

BEVOLKINGS - STATISTIEKEN

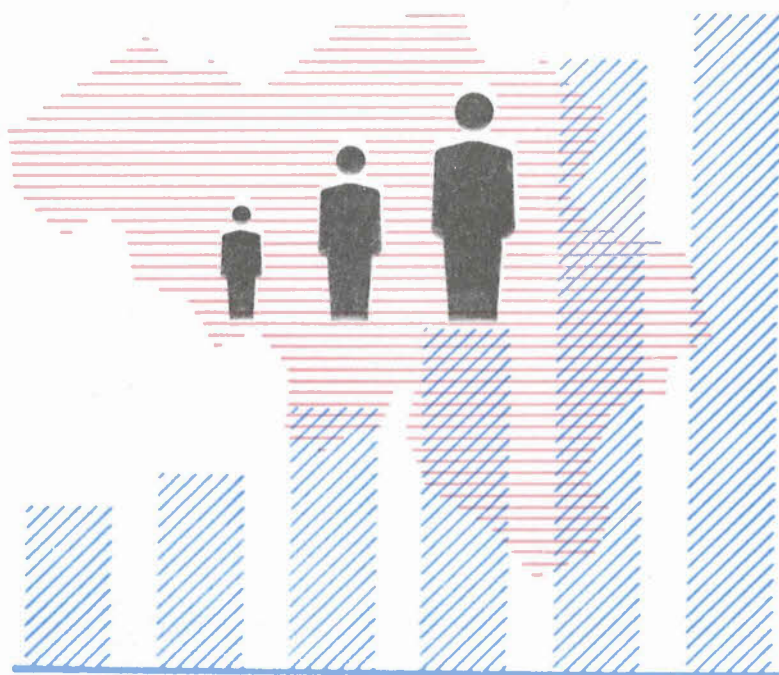

1978

Nr. 1

NATIONAAL INSTITUUT VOOR DE STATISTIEK

KONINKRIJK BELGIË

MINISTERIE VAN ECONOMISCHE ZAKEN

BEVOLKINGS - STATISTIEKEN

1978

Nr. 1

Abonnement : België : 170 F per jaar
Buitenland : 200 F per jaar

Dit nummer : België : 55 F
Buitenland : 70 F

Dit tijdschrift is verkrijgbaar bij het **NATIONAAL INSTITUUT VOOR DE STATISTIEK**
Leuvenseweg 44 - 1000 Brussel
Rekening nr 000-2005886-23

TOELICHTINGEN

Geboorten

De statistiek van de geboorten wordt uitgewerkt aan de hand van de individuele telformulieren die worden opgesteld bij de geboorteaangifte op het bureau van de burgerlijke stand van de gemeente waar de bevalling plaats vindt (feitelijke gemeente). Daar op de individuele telformulieren de gemeente van gewoon verblijf van de moeder vermeld wordt is het mogelijk de geboorte naar deze laatste gemeente (werkelijke gemeente) te rangschikken en aldus het aantal werkelijke geboorten van iedere gemeente te bepalen.

Het totaal aantal werkelijke geboorten van alle gemeenten van het Rijk verschilt van het aantal feitelijke geboorten. De statistiek van de werkelijke geboorten - de enige die gepubliceerd wordt - omvat immers de in het buitenland geboren kinderen wanneer de moeder haar gewone verblijfplaats in België heeft, echter niet de in België geboren kinderen uit een moeder met gewone verblijfplaats in het buitenland.

Het aantal werkelijke geboorten berekend uit de individuele telformulieren verschilt eveneens van het aantal werkelijke geboorten berekend op basis van de bevolkingsregisters (zie de toelichtingen over de loop van de bevolking).

Tabel 1.- Het kind is wettig geboren wanneer het verwekt werd of geboren is tijdens het huwelijk van de vader en de moeder.

Tabel 2.- De levend geboren maar levenloos aangegeven kinderen zijn kinderen die levend geboren werden doch die gestorven waren vóór zij bij de beambte van de burgerlijke stand werden aangegeven. Om een geboorte aan te geven beschikt men over drie dagen, de zaterdagen en de zon- en feestdagen niet inbegrepen.

Dodgeboren kinderen zijn kinderen die, na de 180e dag van de zwangerschap, levenloos ter wereld komen. Zij werden in deze tabel opgenomen volgens de statistiek van de sterfgevallen en niet volgens die van de geboorten.

Tabellen

6 en 7.- In tabel 6 is een bevalling van meerlingen als eenheid geteld; in tabel 7 daarentegen is elk kind afzonderlijk geteld.

Tabel 12.- De mediaanleeftijd is de middelste leeftijd, zodat 50 % van de beschouwde gevallen boven en 50 % ervan beneden deze leeftijd liggen. De mediaanleeftijd wordt minder beïnvloed dan de gemiddelde leeftijd door de extreme leeftijden; de berekening ervan is ook veel gemakkelijker. De basisgegevens werden verstrekt door tabel 8; er werd rekening gehouden met de leeftijd en tevens met het geboortejaar.

Tabel 13.- Voor een grondiger analyse zou de verhouding moeten bepaald worden tussen het aantal wettige geboorten en het aantal gehuwde vrouwen.
Dit laatste aantal is echter alleen bekend voor het jaar 1961 (volkstelling) en niet voor de daarop volgende jaren.

Tabel 14.- Het vruchtbaarheidscijfer per leeftijd is gelijk aan de procentuele verhouding van het aantal geboorten uit moeders van een bepaalde leeftijd t.o.v. het gemiddeld aantal vrouwen in die leeftijd bij het begin en het einde van het beschouwde jaar.

Tabel 15.- Voor de vervangingsfactor van LOTKA per provincie (vroegere indeling), zie Statistisch Tijdschrift nr 5 van mei 1966.

Tabel 16.- Kinderen van tweelingen, drielingen, enz. zijn in dit verband niet van gelijke rang maar worden beschouwd in de volgorde van inschrijving.

Tabellen

19 en

volgende.- Onder duur van het huidige huwelijk verstaat men de exacte huwelijksduur en niet het verschil tussen het geboortejaar en het jaartal van het huwelijk.

Voor de vruchtbaarheid der vrouwen naar leeftijd en huwelijksduur of volgens leeftijd en geboortearrang, evenals voor de vruchtbaarheid van de echtparen, zie Statistisch Tijdschrift nr 10 van oktober 1967.

Tabel 21.- De cijfers in de totaalkolom verschillen licht van die uit tabel 20 omdat het aantal "onbekend" niet hetzelfde is in de twee tabellen.

Tabel 30.- Maandelijks variaties in de geboorten : zie Statistisch Tijdschrift nr 10 van oktober 1967.

Tabel 29.- In deze tabel gaat het eveneens over werkelijke geboorten; de geboorten zijn dus toegewezen aan de gemeenten, arrondissementen, provincies van gewoon verblijf.

Sterfgevallen

De statistiek van de sterfte wordt uitgewerkt aan de hand van de individuele telformulieren die worden opgesteld bij de aangifte van het overlijden op het bureau van de burgerlijke stand van de gemeente waar het overlijden plaats vond - (feitelijke gemeente) - Doordat op de individuele telformulieren de gemeente van gewoon verblijf van de overledene vermeld wordt, is het mogelijk de sterfgevallen naar de gemeente van gewoon verblijf (werkelijke gemeente) te rangschikken en aldus het aantal werkelijke sterfgevallen van iedere gemeente te bepalen. Bij deze berekening worden de in het buitenland overleden inwoners van elke Belgische gemeente toegevoegd en worden in België gestorven maar in het buitenland wonende personen in mindering gebracht.

Hierdoor ontstaat een verschil tussen het aantal werkelijke en het aantal feitelijke sterfgevallen. Het aantal werkelijke sterfgevallen berekend uit de individuele telformulieren verschilt eveneens van het aantal werkelijke sterfgevallen berekend op basis van de bevolkingsregisters (zie de toelichtingen over de loop van de bevolking).

Tabel 11.- Het kind geboren in een bepaald jaar en gestorven voor het één jaar oud is kan ofwel gestorven zijn in het jaar van zijn geboorte ofwel in het daaropvolgend jaar. Het is dus niet helemaal korrekt de verhouding te berekenen tussen het aantal gestorven kinderen van minder dan één jaar, van een bepaald jaar en het aantal geboorten tijdens hetzelfde jaar (brutocijfers). Daarom werden verbeterde cijfers en quotiënten berekend. Voor toelichtingen in dit verband, zie Statistisch Tijdschrift nr 7-8 van juli-augustus 1966 of nr 11 van november 1967.

Tabel 13.- De leeftijd van de kinderen die minder dan een maand geleefd hebben wordt berekend in uren en herleid tot dagen van 24 uur. Die berekening is slechts mogelijk wanneer op het telformulier het uur van geboorte en het uur van overlijden is vermeld. Indien zulks niet het geval is wordt het aantal geleefde dagen geraamd door het verschil te maken tussen de geboorte- en overlijdensdatum

Migraties

De migraties in de gemeente zelf worden in die statistiek niet opgenomen. Als men de interne migraties beschouwt (tabel 1) wordt ieder jaar een fictief immigratiesaldo geboekt; een bepaald aantal inwoners verlaten inderdaad hun gemeente zonder het gemeentebestuur ervan in kennis te stellen. Daarom werd voor het opstellen van de tabellen 5, 6, 7 en 8 der migraties tussen de arrondissementen, provincies en gewesten, de voorkeur gegeven aan de cijfers van interne immigraties, boven die van emigraties. In tabel 5 werden de netto-fluxen van een gewest naar een ander tweemaal met omgekeerd teken geschreven, om aldus door horizontale opsomming, de netto immigratiesaldi te bekomen met als herkomst (+) of als bestemming (-) de rest van het Rijk.

24. Wettige geboorten naar hun rang in het huidige huwelijk en de duur van dit laatste		10. Overledenen in de leeftijdsgroepen van minder dan 20 jaar en van 60 jaar en meer, per provincie en gewest	168
A.- Het Rijk	96	11. De zuigelingensterfte (sterfte van kinderen jonger dan één jaar) van 1964 tot 1975	168
B.- Brussels gewest	100	12. Zuigelingensterfte van Belgen en vreemdelingen van 1963 tot 1975	169
C.- Vlaams gewest	104	13. Overleden kinderen naar geslacht en naar leeftijd bij het overlijden, van 1959 tot 1975	170
D.- Waals gewest	108	14. Overleden kinderen naar leeftijd bij het overlijden per arrondissement, provincie en gewest	
25. Wettige geboorten naar het geslacht en hun rang in het huidige huwelijk en volgens het geslacht van het voorgaande levend geboren kind	112	A.- Mannelijk geslacht	171
26. Wettige geboorten naar hun rang in het huidige huwelijk en het tijdsverloop na de voorgaande geboorte	113	B.- Vrouwelijk geslacht	174
27. Wettige geboorten naar de leeftijd van de moeder, hun rang en het huidige huwelijk en de sociale stand van de ouders	114	15. Overledenen minder dan 1 jaar, per maand, geslacht, arrondissement, provincie en gewest	177
28. Wettige geboorten naar hun rang in het huidige huwelijk en naar het beroep van de vader	115	16. Overleden kinderen van het mannelijk geslacht, per provincie, gewest en maand	180
29. Geboorten naar de huidige nationaliteit van de ouders, per arrondissement, provincie en gewest	116	17. Overleden kinderen van het mannelijk geslacht, per maand, van 1967 tot 1975	180
30. Geboorten, per provincie en gewest, naar de maand van de bevalling	118	18. Overleden kinderen van het vrouwelijk geslacht, per provincie, gewest en maand	181
31. Geboorten per provincie en gewest, naar de plaats van de bevalling	118	19. Overleden kinderen van het vrouwelijk geslacht, per maand, van 1967 tot 1975	181
32. Bevallingen van twee-, drie- en vierlingen naar de leeftijd van de moeder, het geslacht van de kinderen en hun levensvatbaarheid	119	20. Procentuele indeling van de zuigelingensterfte naar geslacht en leeftijd, van 1962 tot 1975	182
Sterfte in 1975	121	21. Zuigelingensterfte per geslacht en per leeftijdsgroep, van 1962 tot 1975	183
1. Algemene ontwikkeling van de sterfte sedert 1931	122	22. Zuigelingensterfte naar geslacht en wettigheid, van 1962 tot 1975	184
2. Algemene evolutie van de sterfte per provincie sedert 1946 en per gewest sedert 1964		23. Zuigelingensterfte naar geslacht, in de verschillende provincies en gewesten, in 1974 tot 1975	184
A.- Absoluut aantal	123	24. Zuigelingensterftecijfers naar geslacht, per arrondissement, provincie en gewest	185
B.- Verhouding tot 1 000 inwoners	124	25. Zuigelingensterfte in de verschillende provincies en gewesten (1970 en 1975)	185
3. Sterfte naar geslacht en leeftijdsgroep, in absolute cijfers, van 1964 tot 1975	125	26. Neonatale sterfte van 1959 tot 1975 (kinderen die minder dan 28 dagen geleefd hebben)	186
4. Procentuele indeling van het aantal overledenen naar geslacht en leeftijdsgroep, van 1964 tot 1975	126	27. Neonatale sterfte per provincie en gewest in 1974 en 1975	186
5. Sterftecijfer naar geslacht en leeftijdsgroep, van 1964 tot 1975	127	28. Neonatale sterftecijfers per provincie en gewest in 1974 en 1975 (brutocijfers voor 1 000 geboorten)	186
6. Overledenen naar geslacht, geboortjaar, leeftijd en burgerlijke staat		29. Perinatale sterfte van 1959 tot 1975 (doodgeboren en tijdens de eerste zeven dagen overleden kinderen)	187
A.- Het Rijk	128	30. Perinatale sterfte per provincie en gewest	187
B.- Brussels gewest	136	31. Perinatale sterftecijfers per provincie en gewest (verhouding per duizend)	188
C.- Vlaams gewest	144	32. Perinatale sterfte naar geslacht van 1959 tot 1975	
D.- Waals gewest	152	Absoluut aantal	189
7. Overledenen naar geslacht en leeftijdsgroep in de verschillende arrondissementen, provincies en gewesten		33. Perinatale sterfte naar geslacht van 1959 tot 1975	
A.- Mannelijk geslacht	160	Verhouding tot 1 000 geboorten, doodgeboren inbegrepen	190
B.- Vrouwelijk geslacht	162	34. Vreemdelingen in België gevestigd, overleden in 1975, naar geslacht, geboortjaar, leeftijd en burgerlijke staat	191
8. Belgen en vreemdelingen overleden in 1974 en 1975 per arrondissement, provincie en gewest	164		
9. Sterfte per maand, arrondissement, provincie en gewest	165		

35. Overledenen naar doodsoorzaak, geslacht en leeftijdsgroep - Lijst B (in 50 rubrieken)	199	10. Interne migratie van vrouwen vanuit	
		A. Het Brussels gewest	216
		B. Het Vlaams gewest	216
		C. Het Waals gewest	218
		D. Totale immigratie en migratiesaldo	218
<u>De migraties in 1976</u>	205	11. Interne migratie vanuit	
1. Algemene ontwikkeling van de migraties (Perioden 1951 tot 1970; 1971 tot 1976)	206	A. Het Brussels gewest	220
2. Vertrokken personen waarvan de nieuwe verblijfplaats onbekend is (jaren 1961 tot 1976)	206	B. Het Vlaams gewest	220
3. Ontwikkeling van de buitenlandse migraties van Belgen en vreemdelingen naar geslacht (Perioden 1951 tot 1970; 1971 tot 1976)	206	C. Het Waals gewest	222
4. Binnenlandse migraties per provincie		D. Totale immigratie en migratiesaldo	222
A. Inwijking	207	12. Algemene ontwikkeling van de buitenlandse migraties (Perioden 1951 tot 1970; 1971 tot 1976)	
B. Uitwijking	207	A. Absolute aantallen	224
5. Migraties tussen de gewesten	208	B. Indexcijfers	224
6. Netto interne migratiesaldi voor elk gewest - Jaren 1966 tot 1976	209	13. Ontwikkeling van de buitenlandse migraties naar het land van herkomst of bestemming van de migranten (jaren 1971 tot 1976)	225
7. Migraties tussen de provincies	210	14. Procentuele verhoudingen van de buitenlandse migraties naar het land van herkomst of bestemming van de migranten (jaren 1971 tot 1976)	228
8. Interne migraties per gewest		15. Ontwikkeling van de buitenlandse migraties naar het nationaliteitsland van de migranten (jaren 1971 tot 1976)	229
A. Inwijking	211	16. Buitenlandse migraties van Belgen en vreemdelingen per provincie en gewest	232
B. Uitwijking	211	17. Buitenlandse migraties per provincie en gewest	232
9. Interne migratie van mannen vanuit			
A. Het Brussels gewest	212		
B. Het Vlaams gewest	212		
C. Het Waals gewest	214		
D. Totale immigratie en migratiesaldo	214		

Tabel van de voornaamste bevolkingsgegevens sedert 1970 233

Auteursrecht voorbehouden

Het reproduceren van de inhoud van deze publicatie is niet toegestaan, noch geheel, noch gedeeltelijk, noch in de oorspronkelijke, noch in bewerkte vorm, tenzij met schriftelijke machtiging vanwege het Nationaal Instituut voor de Statistiek.

Het gebruiken van de inhoud van deze publicatie als toelichting of bewijsvoering in een artikel, een boekbespreking of een boek is toegestaan, mits de bron duidelijk en nauwkeurig wordt vermeld.

Algemene gegevens

1. BEVOLKING (Op 1 januari) VAN DE ARRONDISSEMENTEN REKENING GEHOUDEN MET DE SAMENVOEGINGEN VAN GEMEENTEN

Mannelijk + vrouwelijk geslacht

Arrondissementen, provincies en gewesten	1971 (*)	1972	1973	1974	1975	1976	1977	1978
Antwerpen	917 559	922 220	925 035	926 079	927 518	928 608	929 237	927 177
Mechelen	287 713	288 960	289 023	289 645	290 500	290 754	291 004	291 459
Turnhout	332 728	335 262	337 100	339 520	341 924	344 624	347 188	350 313
<i>Provincie Antwerpen</i>	<i>1 538 000</i>	<i>1 546 442</i>	<i>1 551 158</i>	<i>1 555 244</i>	<i>1 559 942</i>	<i>1 563 986</i>	<i>1 567 429</i>	<i>1 568 949</i>
Brussel-Hoofdstad	1 075 136	1 074 726	1 069 005	1 063 274	1 054 970	1 050 787	1 042 052	1 028 972
Halle-Vilvoorde	472 030	477 389	483 421	488 235	493 382	498 067	502 376	507 004
Leuven	389 460	393 437	396 402	399 262	401 910	404 315	405 431	407 845
Nijvel	234 328	238 690	244 074	249 940	255 851	261 601	268 075	274 828
<i>Provincie Brabant</i>	<i>2 170 954</i>	<i>2 184 242</i>	<i>2 192 902</i>	<i>2 200 711</i>	<i>2 206 113</i>	<i>2 214 770</i>	<i>2 217 934</i>	<i>2 218 649</i>
Aat	78 335	78 357	78 228	78 231	78 285	78 199	77 939	78 107
Charleroi	456 716	457 673	456 790	456 297	455 876	454 604	451 941	450 120
Bergen	261 078	261 318	261 663	262 091	262 152	261 802	260 959	262 388
Moeskroen	72 198	72 473	72 608	72 698	72 916	73 103	73 181	73 006
Zinnik	164 925	165 426	165 747	165 934	166 599	166 200	166 659	167 403
Thuin	139 222	139 296	139 643	139 946	140 529	141 251	141 235	141 139
Doornik	144 474	144 604	144 971	145 576	145 766	146 181	145 859	145 852
<i>Provincie Henegouwen</i>	<i>1 316 948</i>	<i>1 319 147</i>	<i>1 319 650</i>	<i>1 320 773</i>	<i>1 322 133</i>	<i>1 321 340</i>	<i>1 317 772</i>	<i>1 318 015</i>
Hoëi	85 868	86 076	86 515	87 077	87 279	87 409	87 602	87 880
Luik	618 229	619 621	620 656	621 459	623 279	622 185	618 565	617 590
Verviers	239 242	239 890	240 803	241 988	242 886	243 439	244 145	244 223
Borgworm	59 401	59 377	59 396	59 546	59 734	59 972	59 925	59 988
<i>Provincie Luik</i>	<i>1 002 740</i>	<i>1 004 964</i>	<i>1 007 370</i>	<i>1 010 070</i>	<i>1 013 178</i>	<i>1 013 005</i>	<i>1 010 237</i>	<i>1 009 681</i>
Hasselt	319 559	323 307	325 969	328 995	332 755	336 887	341 212	344 594
Maaseik	166 619	169 191	171 434	173 286	175 102	176 950	178 412	180 478
Tongeren	166 369	168 000	168 696	169 743	170 655	171 739	172 503	173 447
<i>Provincie Limburg</i>	<i>652 547</i>	<i>660 498</i>	<i>666 099</i>	<i>672 024</i>	<i>678 512</i>	<i>685 576</i>	<i>692 127</i>	<i>698 519</i>
Aarlen	47 586	47 720	48 033	48 146	48 400	48 577	48 685	48 700
Bastenaken	36 438	36 235	36 036	35 896	35 875	35 823	35 684	35 709
Marche-en-Famenne	39 437	39 569	39 456	39 704	39 986	40 122	40 178	40 552
Neufchâteau	51 344	51 165	51 150	51 308	51 486	51 640	51 557	51 596
Virton	43 149	43 139	43 579	43 701	43 932	44 016	44 155	44 202
<i>Provincie Luxemburg</i>	<i>217 954</i>	<i>217 828</i>	<i>218 254</i>	<i>218 755</i>	<i>219 679</i>	<i>220 178</i>	<i>220 259</i>	<i>220 759</i>
Dinant	86 592	86 830	86 664	87 010	87 146	87 381	87 495	87 687
Namen	245 472	246 700	248 679	249 943	252 445	253 759	255 087	256 016
Philippeville	55 191	55 165	55 427	55 519	55 752	56 134	56 334	56 608
<i>Provincie Namen</i>	<i>387 255</i>	<i>388 695</i>	<i>390 770</i>	<i>392 472</i>	<i>395 343</i>	<i>397 274</i>	<i>398 916</i>	<i>400 311</i>
Aalst	263 842	264 240	264 961	264 979	264 909	264 508	263 813	263 571
Dendermonde	175 530	176 031	176 481	176 999	177 486	177 835	178 145	178 496
Eeklo	78 561	78 801	79 016	79 091	79 129	79 223	79 412	79 416
Gent	479 152	481 399	482 366	483 076	485 071	486 373	485 782	485 954
Oudenaarde	113 845	113 755	113 533	113 513	113 286	112 900	112 547	112 523
Sint-Niklaas	199 185	200 324	201 518	202 373	203 619	204 576	205 523	206 763
<i>Provincie Oost-Vlaanderen</i>	<i>1 310 115</i>	<i>1 314 560</i>	<i>1 317 875</i>	<i>1 320 031</i>	<i>1 323 500</i>	<i>1 325 415</i>	<i>1 325 222</i>	<i>1 326 723</i>
Brugge	241 813	244 168	245 904	247 489	248 918	249 891	251 263	252 430
Diksmuide	49 191	48 954	48 774	48 443	48 236	48 004	47 627	46 262
Ieper	105 214	105 060	104 912	104 977	105 102	104 949	104 741	104 230
Kortrijk	263 840	265 058	266 285	267 505	269 004	269 677	270 240	270 888
Oostende	130 043	130 811	131 500	131 852	132 257	132 754	132 972	133 189
Roeselare	133 670	134 090	134 187	134 757	134 849	134 466	134 862	135 650
Tielt	83 645	83 667	83 902	84 147	84 226	84 541	84 453	84 424
Veurne	47 015	47 205	47 308	47 340	47 256	47 326	47 248	47 334
<i>Provincie West-Vlaanderen</i>	<i>1 054 431</i>	<i>1 059 013</i>	<i>1 062 772</i>	<i>1 066 510</i>	<i>1 069 848</i>	<i>1 071 608</i>	<i>1 073 406</i>	<i>1 074 407</i>
<i>Het Rijk</i>	<i>9 650 944</i>	<i>9 695 379</i>	<i>9 726 850</i>	<i>9 756 590</i>	<i>9 788 248</i>	<i>9 813 152</i>	<i>9 823 302</i>	<i>9 836 018</i>
Brussels gewest	1 075 136	1 074 726	1 069 005	1 063 274	1 054 970	1 050 787	1 042 052	1 028 972
Vlaams gewest	5 416 583	5 451 329	5 477 727	5 501 306	5 527 094	5 548 967	5 565 991	5 583 447
Waals gewest waarvan :	3 159 225	3 169 324	3 180 118	3 192 010	3 206 184	3 213 398	3 215 259	3 223 594
Duits taalgebied	61 972	62 385	62 878	63 321	63 806	64 303	64 677	64 613

(*) Telling van 31 december 1970.

2. AANTAL GEMEENTEN NAAR HUN BEVOLKING; TOTAAL AANTAL INWONERS PER GEMEENTEGROEP
Per provincie en voor het Rijk op 1 januari 1977 (na de fusies)

Gemeentegroepen naar hun bevolking	Antwerpen		Brabant		Henegouwen		Luik		Limburg	
	Aantal gemeenten	Bevolking	Aantal gemeenten	Bevolking	Aantal gemeenten	Bevolking	Aantal gemeenten	Bevolking	Aantal gemeenten	Bevolking
- 500 inwoners	-	-	-	-	-	-	-	-	1	101
500 - < 1 000 inwoners	-	-	-	-	-	-	-	-	-	-
1 000 - < 2 000 inwoners	-	-	1	1 615	-	-	2	3 340	-	-
2 000 - < 3 000 inwoners	1	2 090	2	5 833	1	2 536	16	39 987	-	-
3 000 - < 5 000 inwoners	-	-	9	38 162	7	26 020	19	74 174	2	9 008
5 000 - < 10 000 inwoners	24	191 668	37	269 749	22	153 477	23	168 722	16	126 626
10 000 - < 15 000 inwoners	22	273 806	19	226 896	14	163 093	11	134 292	11	135 435
15 000 - < 20 000 inwoners	10	169 406	10	178 983	8	139 796	4	70 756	4	69 109
20 000 - < 25 000 inwoners	3	68 167	8	176 958	9	201 119	2	42 643	3	71 858
25 000 - < 50 000 inwoners	14	496 113	16	532 889	3	104 240	4	121 042	5	156 079
50 000 - < 100 000 inwoners	2	159 393	7	521 350	4	298 289	2	124 476	2	123 911
100 000 inwoners en meer	1	206 786	2	265 499	1	229 202	1	230 805	-	-
<i>Totaal</i>	<i>77</i>	<i>1 567 429</i>	<i>111</i>	<i>2 217 934</i>	<i>69</i>	<i>1 317 772</i>	<i>84</i>	<i>1 010 237</i>	<i>44</i>	<i>692 127</i>

Gemeentegroepen naar hun bevolking	Luxemburg		Namen		Oost-Vlaanderen		West-Vlaanderen		Rijk	
	Aantal gemeenten	Bevolking	Aantal gemeenten	Bevolking	Aantal gemeenten	Bevolking	Aantal gemeenten	Bevolking	Aantal gemeenten	Bevolking
- 500 inwoners	-	-	-	-	-	-	-	-	1	101
500 - < 1 000 inwoners	-	-	-	-	-	-	-	-	-	-
1 000 - < 2 000 inwoners	1	1 780	-	-	1	1 870	2	2 926	14	23 225
2 000 - < 3 000 inwoners	2	5 258	4	10 459	-	-	1	2 261	33	82 650
3 000 - < 5 000 inwoners	4	15 450	10	40 058	-	-	2	7 104	62	246 025
5 000 - < 10 000 inwoners	2	11 272	12	81 224	22	160 928	23	182 284	189	1 398 238
10 000 - < 15 000 inwoners	1	10 395	7	83 220	15	193 270	17	202 017	119	1 445 642
15 000 - < 20 000 inwoners	-	-	2	34 134	10	175 238	6	107 010	55	959 792
20 000 - < 25 000 inwoners	-	-	1	21 784	6	138 236	3	67 652	36	811 686
25 000 - < 50 000 inwoners	-	-	1	27 977	8	257 783	6	183 149	57	1 879 272
50 000 - < 100 000 inwoners	-	-	-	-	2	149 240	3	200 019	22	1 576 678
100 000 inwoners en meer	-	-	1	100 060	1	248 657	1	118 984	8	1 399 993
<i>Totaal</i>	<i>10</i>	<i>44 155</i>	<i>38</i>	<i>398 916</i>	<i>65</i>	<i>1 325 222</i>	<i>64</i>	<i>1 073 406</i>	<i>596</i>	<i>9 823 302</i>

3. AANTAL GEMEENTEN NAAR HUN BEVOLKING; TOTAAL AANTAL INWONERS PER GEMEENTEGROEP
Per gewest en voor het Rijk op 1 januari 1977 (na de fusies)

Gemeentegroepen naar hun bevolking	Brussels gewest		Vlaams gewest		Waals gewest (waarvan → Duits taalgebied)				Rijk	
	Aantal gemeenten	Bevolking	Aantal gemeenten	Bevolking	Aantal gemeenten	Bevolking	Aantal gemeenten	Bevolking	Aantal gemeenten	Bevolking
- 500 inwoners	-	-	1	101	-	-	-	-	1	101
500 - < 1 000 inwoners	-	-	-	-	-	-	-	-	-	-
1 000 - < 2 000 inwoners	-	-	4	6 411	10	16 814	-	-	14	23 225
2 000 - < 3 000 inwoners	-	-	2	4 351	31	78 299	-	-	33	82 650
3 000 - < 5 000 inwoners	-	-	7	29 199	55	216 826	(3)	(12 628)	62	246 025
5 000 - < 10 000 inwoners	-	-	112	860 572	77	537 666	(5)	(34 741)	189	1 398 238
10 000 - < 15 000 inwoners	-	-	81	995 900	38	449 742	-	-	119	1 445 642
15 000 - < 20 000 inwoners	2	34 972	36	626 912	17	297 908	(1)	(17 308)	55	959 792
20 000 - < 25 000 inwoners	2	44 964	18	411 434	16	355 288	-	-	36	811 686
25 000 - < 50 000 inwoners	7	263 398	41	1 335 990	9	279 884	-	-	57	1 879 272
50 000 - < 100 000 inwoners	6	433 219	10	720 694	6	422 765	-	-	22	1 576 678
100 000 inwoners en meer	2	265 499	3	574 427	3	560 067	-	-	8	1 399 993
<i>Totaal</i>	<i>19</i>	<i>1 042 062</i>	<i>315</i>	<i>5 565 991</i>	<i>262</i>	<i>3 215 269</i>	<i>(9)</i>	<i>(64 677)</i>	<i>596</i>	<i>9 823 302</i>

AANTAL, GEMIDDELDE OPPERVLAKTE EN BEVOLKING VAN DE GEMEENTEN PER GEWEST VOOR EN NA DE SAMENVOEGINGEN

	Brussels gewest		Vlaams gewest		Waals gewest		Rijk	
	Voor	Na	Voor	Na	Voor	Na	Voor	Na
Aantal gemeenten	19	19	906	315	1 434	262	2 359	596
Gemiddelde oppervlakte (ha)	852	852	1 491	4 289	1 174	6 428	1 294	5 121
Gemiddelde bevolking	55 962	55 962	6 072	17 670	2 226	12 183	4 136	16 482

4.- BEVOLKINGSDICHTHEID PER ARRONDISSEMENT, PROVINCIE EN GEWEST

Arrondissementen, provincies en gewesten	Bevolking per km ²						
	1920	1930	1947	1961	1970 (1)	1975	1976 (1)
Antwerpen	649	744	784	872	917	928	929
Mechelen	413	454	494	538	562	568	570
Turnhout	127	147	183	221	245	254	256
<i>Antwerpen :</i>	360	410	448	505	536	546	527
Brussel-Hoofdstad	4 985	5 514	5 909	6 326	6 645	6 495	6 441
Arr. (wet 2-8-1963)	318	427	554	899	-	-	-
Halle-Vilvoorde	285	324	352	413	502	530	533
Leuven	240	260	280	312	335	348	349
Nijvel	165	173	173	199	214	239	246
<i>Brabant :</i>	466	504	539	596	646	650	660
Aat	171	168	159	158	153	152	150
Charleroi	765	806	776	822	818	814	815
Bergen	423	440	425	428	427	429	446
Moeskroen	452	650	698	704	713	722	723
Zinnik	311	331	324	323	327	328	322
Thuin	148	154	149	150	150	153	151
Doornik	252	257	247	242	243	246	240
<i>Henegouwen :</i>	332	351	340	347	348	349	348
Hoei	136	136	130	130	130	134	133
Luik	679	734	735	787	808	812	775
Verviers	85	118	116	116	119	121	121
Borgworm	166	164	156	155	152	154	154
<i>Luik :</i>	220	249	246	256	260	263	261
Hasselt	144	187	241	308	354	373	376
Maaseik	78	92	122	158	187	199	202
Tongeren	153	176	206	239	264	273	273
<i>Limburg :</i>	123	151	188	236	269	283	286
Aarlen	125	130	126	144	151	154	153
Bastenaken	43	41	38	37	35	35	34
Marche-en-Famenne	46	45	44	42	42	43	42
Neufchâteau	39	38	38	37	36	36	38
Virton	57	57	55	58	58	59	57
<i>Luxemburg :</i>	51	50	48	49	49	50	50
Dinant	55	55	55	54	54	54	55
Namen	182	187	190	202	211	218	219
Philippeville	59	61	58	60	61	62	62
<i>Namen :</i>	95	97	97	101	104	107	109
Aalst	444	470	506	544	560	561	563
Dendermonde	409	436	471	498	514	521	520
Eeklo	190	200	218	227	240	245	238
Gent	442	460	481	501	513	520	515
Oudenaarde	274	275	279	276	273	270	269
Sint-Niklaas	338	361	386	402	419	430	433
<i>Oost-Vlaanderen :</i>	368	386	409	427	439	444	444
Brugge	257	267	304	338	370	383	386
Diksmuide	113	134	141	141	146	142	131
Ieper	139	184	192	191	191	191	191
Kortrijk	436	489	550	611	654	669	671
Oostende	304	331	365	409	447	456	456
Roeselare	331	367	420	450	476	479	496
Tielt	235	227	243	248	251	254	257
Veurne	137	142	157	164	156	172	172
<i>West-Vlaanderen :</i>	242	267	286	312	336	342	343
<i>Rijk :</i>	243	265	279	301	316	322	322
Brussels gewest	4 985	5 514	5 909	6 326	6 645	6 495	6 441
Vlaams gewest	337	375	401	411	412
Waals gewest	178	184	188	191	191
waarvan : Duits taalgebied	55	68	73	75	76

(1) Na de fusies.

Geldig van januari 1977 af

Provincie Antwerpen

Antwerpen	206 786
Lier	31 409
Mechelen	78 966
Turnhout	37 958

Provincie Brabant

Aarschot	25 742
Brussel (Bruxelles)	152 850
Diest	19 993
Halle	32 138
Leuven	88 131
Nijvel	20 606
Tienen	32 818
Waver	22 360

Provincie Henegouwen

Antoing	7 961
Aat	24 168
Beaumont	5 857
Binche	34 186
's Gravenbrakel	16 561
Charleroi	229 202
Châtelet	39 354
Chièvres	6 041
Chimay	9 204
Edingen (Enghien)	9 537
Fontaine-l'Evêque	18 982
Lessen	16 863
Leuze-en-Hainaut	12 961
Bergen	95 239
Péruwelz	17 124
Le Roeulx	8 030
Saint-Ghislain	21 322
Zinnik	22 979
Thuin	12 996
Doornik	70 743

Provincie Luik

Eupen	17 308
Herve	13 196
Hoei	18 251
Luik	230 805
Limburg	5 472
Malmédy	9 957
Sankt-Vith (Saint-Vith)	8 380
Stavelot	5 720
Verviers	57 398
Wezet	16 129

Provincie Limburg

Hasselt	62 755
Maaseik	18 992
Sint-Truiden	35 960
Tongeren	29 452

Provincie Luxemburg

Aarlen	23 269
Bastenaken	10 890
Bouillon	5 830
Chiny	4 761
Durbuy	7 657
Houffalize	4 210
La Roche-en-Ardenne	4 037
Marche-en-Famenne	12 328
Neufchâteau	5 961
Saint-Hubert	5 576
Virton	10 395

Provincie Namen

Andenne	21 784
Dinant	12 302
Fosses-la-Ville	7 578
Namen	100 060
Philippeville	6 857

Provincie Oost-Vlaanderen

Aalst	81 422
Deinze	23 928
Dendermonde	41 066
Eeklo	19 499
Gent	248 657
Geraardsbergen	30 632
Lokeren	32 859
Ninove	33 160
Oudenaarde	27 308
Ronse (Renaix)	24 622
Sint-Niklaas	67 818

Provincie West-Vlaanderen

Brugge	118 984
Diksmuide	15 478
Ieper	34 373
Izegem	26 183
Kortrijk	77 326
Menen	34 302
Nieuwpoort	8 052
Oostende	71 446
Poperinge	20 040
Roeselare	51 247
Tielt	19 054
Torhout	16 965
Veurne	11 204
Wervik	18 275

6.- COMPONENTEN VAN DE LOOP VAN DE BEVOLKING (1972 tot 1976)

Arrondissementen, provincies en gewesten (grenzen vóór de fusies)	Geboorten					Sterfgevallen				
	1972	1973	1974	1975	1976	1972	1973	1974	1975	1976
Antwerpen	11 699	10 829	10 305	10 250	10 235	10 726	10 838	10 671	11 282	10 998
Mechelen	3 633	3 577	3 320	3 153	3 268	3 169	3 310	3 277	3 394	3 343
Turnhout	5 301	4 992	4 714	4 588	4 699	2 875	2 709	2 667	2 790	2 809
<i>Provincie Antwerpen</i>	<i>20 633</i>	<i>19 398</i>	<i>18 339</i>	<i>17 991</i>	<i>18 202</i>	<i>16 770</i>	<i>16 857</i>	<i>16 615</i>	<i>17 466</i>	<i>17 150</i>
Brussel-Hoofdstad	14 038	13 173	12 439	12 176	12 209	14 365	14 583	14 239	14 303	14 279
Halle-Vilvoorde	6 115	6 304	5 744	5 457	5 623	5 094	5 316	5 265	5 522	5 481
Leuven	5 408	5 202	5 003	4 899	4 897	4 202	4 176	4 129	4 192	4 288
Nijvel	3 113	3 096	2 934	3 018	3 174	3 056	3 082	3 113	3 122	3 082
<i>Provincie Brabant</i>	<i>28 674</i>	<i>27 775</i>	<i>26 120</i>	<i>25 550</i>	<i>25 903</i>	<i>26 717</i>	<i>27 157</i>	<i>26 746</i>	<i>27 139</i>	<i>27 130</i>
Aat	925	951	889	824	810	1 058	1 149	1 116	1 175	1 136
Charleroi	6 684	6 553	5 836	5 609	5 473	6 368	6 365	6 103	6 098	6 145
Bergen	3 860	3 762	3 608	3 445	3 255	3 615	3 850	3 686	3 831	3 657
Moeskroen	1 161	1 056	994	982	936	967	1 002	980	982	1 059
Zinnik	2 400	2 321	2 198	2 041	2 020	2 271	2 356	2 232	2 339	2 214
Thuin	1 908	1 838	1 852	1 750	1 586	1 849	1 959	1 893	1 925	1 856
Doornik	2 081	2 032	1 909	1 797	1 715	2 206	2 273	2 143	2 213	2 218
<i>Provincie Henegouwen</i>	<i>19 019</i>	<i>18 513</i>	<i>17 286</i>	<i>16 448</i>	<i>15 795</i>	<i>18 334</i>	<i>18 954</i>	<i>18 153</i>	<i>18 563</i>	<i>18 285</i>
Hoel	1 207	1 162	1 126	1 174	1 170	1 556	1 498	1 415	1 505	1 534
Luik	8 102	8 019	7 590	7 496	7 362	8 528	8 645	8 678	8 790	8 761
Verviers	3 406	3 311	3 171	2 953	3 078	3 221	3 228	3 207	3 277	3 245
Borgworm	669	652	698	664	682	956	998	952	954	957
<i>Provincie Luik</i>	<i>13 384</i>	<i>13 144</i>	<i>12 585</i>	<i>12 287</i>	<i>12 292</i>	<i>14 261</i>	<i>14 369</i>	<i>14 252</i>	<i>14 526</i>	<i>14 497</i>
Hasselt	5 186	4 978	4 953	4 799	5 184	2 479	2 420	2 431	2 493	2 547
Maaseik	2 805	2 642	2 688	2 569	2 774	1 151	1 063	1 143	1 126	1 148
Tongeren	2 615	2 472	2 394	2 273	2 374	1 561	1 574	1 517	1 565	1 590
<i>Provincie Limburg</i>	<i>10 606</i>	<i>10 092</i>	<i>10 035</i>	<i>9 641</i>	<i>10 332</i>	<i>5 191</i>	<i>5 057</i>	<i>5 091</i>	<i>5 184</i>	<i>5 285</i>
Aarlen	703	657	649	625	610	568	559	535	561	589
Bastenaken	494	496	479	504	436	466	445	446	464	429
Marche-en-Famenne	531	533	542	537	491	559	567	586	559	577
Neufchâteau	764	759	709	719	704	711	717	721	719	725
Virton	559	569	598	557	601	537	551	533	582	642
<i>Provincie Luxemburg</i>	<i>3 051</i>	<i>3 014</i>	<i>2 977</i>	<i>2 942</i>	<i>2 842</i>	<i>2 841</i>	<i>2 839</i>	<i>2 821</i>	<i>2 885</i>	<i>2 962</i>
Dinant	1 278	1 143	1 098	1 166	1 073	1 151	1 176	1 108	1 188	1 266
Namen	3 497	3 427	3 385	3 213	3 266	3 235	3 294	3 084	3 354	3 293
Philippeville	889	859	745	729	774	772	780	721	796	835
<i>Provincie Namen</i>	<i>5 664</i>	<i>5 429</i>	<i>5 228</i>	<i>5 108</i>	<i>5 113</i>	<i>5 158</i>	<i>5 250</i>	<i>4 913</i>	<i>5 338</i>	<i>5 394</i>
Aalst	3 680	3 464	3 358	3 179	3 234	3 045	3 217	3 079	3 214	3 228
Dendermonde	2 533	2 471	2 380	2 140	2 208	2 087	2 102	2 095	2 102	2 172
Eeklo	1 185	1 209	1 079	1 049	1 108	1 023	1 045	1 089	1 067	1 001
Gent	6 408	6 173	5 827	5 812	5 959	6 098	6 205	6 234	6 135	6 073
Oudenaarde	1 443	1 495	1 342	1 270	1 275	1 470	1 506	1 453	1 484	1 495
Sint-Niklaas	2 929	2 751	2 699	2 559	2 777	2 305	2 384	2 265	2 496	2 233
<i>Provincie Oost-Vlaanderen</i>	<i>18 178</i>	<i>17 563</i>	<i>16 685</i>	<i>16 009</i>	<i>16 561</i>	<i>16 028</i>	<i>16 459</i>	<i>16 215</i>	<i>16 498</i>	<i>16 202</i>
Brugge	3 524	3 348	3 241	3 058	3 103	2 599	2 467	2 540	2 646	2 758
Diksmuide	624	588	570	596	534	512	565	564	560	531
Ieper	1 483	1 471	1 408	1 359	1 376	1 237	1 101	1 148	1 222	1 255
Kortrijk	4 011	3 652	3 689	3 559	3 574	2 813	2 874	2 749	2 820	2 897
Oostende	1 785	1 619	1 511	1 454	1 449	1 474	1 540	1 508	1 497	1 516
Roeselare	2 104	2 098	1 911	1 744	1 866	1 447	1 451	1 402	1 567	1 518
Tielt	1 031	1 106	1 005	958	987	792	775	737	788	799
Veurne	666	615	565	569	543	569	598	585	574	586
<i>Provincie West-Vlaanderen</i>	<i>15 228</i>	<i>14 497</i>	<i>13 900</i>	<i>13 297</i>	<i>13 432</i>	<i>11 443</i>	<i>11 371</i>	<i>11 233</i>	<i>11 674</i>	<i>11 860</i>
<i>Het Rijk</i>	<i>134 437</i>	<i>129 425</i>	<i>123 155</i>	<i>123 155</i>	<i>119 273</i>	<i>120 472</i>	<i>116 743</i>	<i>118 313</i>	<i>116 039</i>	<i>118 765</i>
Brussels gewest	14 038	13 173	12 439	12 176	12 209	14 365	14 583	14 239	14 303	14 279
Vlaams gewest	76 168	73 056	69 706	67 294	69 047	58 728	59 236	58 548	60 536	60 266
Waaals gewest waarvan	44 231	43 196	41 010	39 803	39 216	43 650	44 494	43 252	44 434	44 220
Duits taalgebied	(810)	(790)	(767)	(716)	(760)	(719)	(703)	(696)	(752)	(717)

Natuurlijk accres					Migratie saldo					Totaal accres				
1972	1973	1974	1975	1976	1972	1973	1974	1975	1976	1972	1973	1974	1975	1976
+ 973	- 9	- 366	-1 032	- 763	+ 1 842	+ 1 053	+ 1 805	+ 2 122	+ 1 392	+ 2 815	+ 1 044	+ 1 439	+ 1 090	+ 629
+ 464	+ 267	+ 43	+ 241	- 75	+ 264	+ 404	+ 806	+ 534	+ 388	+ 728	+ 671	+ 849	+ 293	+ 313
+ 2 426	+ 2 283	+ 2 047	+1 798	+ 1 890	- 588	+ 137	+ 357	+ 902	+ 674	+ 1 838	+ 2 420	+ 2 404	+ 2 700	+ 2 564
+ 3 863	+ 2 541	+ 1 724	+ 525	+ 1 052	+ 1 518	+ 1 594	+ 2 968	+ 3 558	+ 2 454	+ 5 381	+ 4 135	+ 4 692	+ 4 083	+ 3 506
- 327	- 1 410	- 1 800	-2 127	- 2 070	- 5 394	- 4 321	- 6 504	- 2 056	- 6 665	- 5 721	- 5 731	- 8 304	- 4 183	- 8 735
+ 1 021	+ 988	+ 479	- 65	+ 142	+ 4 346	+ 3 777	+ 4 674	+ 4 711	+ 4 104	+ 5 367	+ 4 765	+ 5 153	+ 4 646	+ 4 246
+ 1 206	+ 1 026	+ 874	+ 707	+ 609	+ 1 759	+ 1 834	+ 1 774	+ 1 698	+ 507	+ 2 965	+ 2 860	+ 2 648	+ 2 405	+ 1 116
+ 57	+ 14	- 179	- 104	+ 92	+ 5 314	+ 5 837	+ 6 093	+ 5 859	+ 6 361	+ 5 371	+ 5 851	+ 5 914	+ 5 755	+ 6 453
+ 1 957	+ 618	- 628	-1 589	- 1 227	+ 6 025	+ 7 127	+ 6 037	+10 212	+ 4 307	+ 7 982	+ 7 745	+ 5 411	+ 8 623	+ 3 080
- 133	- 198	- 227	- 351	- 326	+ 141	+ 141	+ 226	+ 250	+ 35	+ 8	- 57	- 1	- 101	- 291
+ 316	+ 188	- 267	- 489	- 672	- 1 206	- 695	- 119	- 749	- 1 946	- 890	- 507	- 386	- 1 238	- 2 618
+ 245	+ 88	- 78	- 386	- 402	+ 160	+ 546	+ 300	- 76	- 481	+ 405	+ 458	+ 222	- 462	- 883
+ 194	+ 54	+ 14	-	- 123	- 59	+ 36	+ 204	+ 187	+ 201	+ 135	+ 90	+ 218	+ 187	+ 78
+ 129	- 35	- 34	- 298	- 194	- 79	+ 150	+ 401	+ 2	+ 703	+ 50	+ 115	+ 367	- 296	+ 509
+ 59	- 121	- 41	- 175	- 270	+ 405	+ 515	+ 751	+ 876	+ 198	+ 464	+ 394	+ 710	+ 701	- 72
- 125	- 241	- 234	- 416	- 503	+ 461	+ 869	+ 472	+ 845	+ 237	+ 336	+ 628	+ 238	+ 429	- 266
+ 885	- 441	- 867	-2 115	- 2 490	- 177	+ 1 582	+ 2 235	+ 1 335	- 1 053	+ 508	+ 1 181	+ 1 388	- 780	- 3 543
- 349	- 336	- 289	- 331	- 364	+ 853	+ 1 216	+ 789	+ 426	+ 646	+ 504	+ 880	+ 500	+ 95	+ 282
- 426	- 626	- 1 088	-1 294	- 1 399	+ 1 356	+ 1 119	+ 2 668	+ 176	- 2 338	+ 930	+ 493	+ 1 580	- 1 118	- 3 737
+ 185	+ 83	- 36	- 324	- 167	+ 714	+ 1 116	+ 954	+ 864	+ 863	+ 899	+ 1 199	+ 918	+ 540	+ 696
- 287	- 346	- 254	- 290	- 275	+ 307	+ 514	+ 448	+ 516	+ 278	+ 20	+ 168	+ 194	+ 226	+ 3
- 877	- 1 225	- 1 667	-2 239	- 2 205	+ 3 230	+ 3 965	+ 4 859	+ 1 982	- 551	+ 2 353	+ 2 740	+ 3 192	- 257	- 2 756
+ 2 707	+ 2 558	+ 2 522	+2 306	+ 2 637	- 39	+ 475	+ 1 239	+ 1 829	+ 1 679	+ 2 668	+ 3 033	+ 3 761	+ 4 135	+ 4 316
+ 1 654	+ 1 579	+ 1 545	+1 443	+ 1 626	+ 590	+ 273	+ 271	+ 405	- 163	+ 2 244	+ 1 852	+ 1 816	+ 1 848	+ 1 463
+ 1 054	+ 898	+ 877	+ 708	+ 784	- 365	+ 142	+ 34	+ 373	- 12	+ 689	+ 1 040	+ 911	+ 1 081	+ 772
+ 5 415	+ 5 035	+ 4 944	+4 457	+ 5 047	+ 188	+ 890	+ 1 544	+ 2 607	+ 1 504	+ 5 601	+ 5 925	+ 6 488	+ 7 064	+ 6 551
+ 135	+ 98	+ 114	+ 64	+ 21	+ 186	+ 12	+ 138	+ 141	+ 98	+ 321	+ 110	+ 252	+ 205	+ 119
+ 28	+ 51	+ 33	+ 40	+ 7	- 193	- 192	- 40	- 67	- 109	- 165	- 141	- 7	- 27	- 102
- 28	- 34	- 44	- 22	- 86	- 75	+ 295	+ 338	+ 147	+ 129	- 103	+ 261	+ 294	+ 125	+ 43
+ 53	+ 42	- 12	-	- 21	- 70	+ 106	+ 156	+ 175	- 45	- 17	+ 148	+ 144	+ 175	- 66
+ 22	+ 18	+ 65	- 25	- 41	+ 410	+ 108	+ 180	+ 78	+ 151	+ 432	+ 126	+ 245	+ 53	+ 110
+ 210	+ 175	+ 158	+ 57	+ 120	+ 258	+ 329	+ 772	+ 474	+ 224	+ 488	+ 504	+ 928	+ 531	+ 104
+ 127	- 33	- 10	- 22	- 193	+ 147	+ 314	+ 190	+ 293	+ 276	+ 274	+ 281	+ 180	+ 271	+ 83
+ 262	+ 133	+ 301	- 141	- 27	+ 1 322	+ 1 142	+ 1 994	+ 1 492	+ 1 372	+ 1 584	+ 1 275	+ 2 295	+ 1 351	+ 1 345
+ 117	+ 79	+ 24	- 67	- 61	+ 119	+ 41	+ 273	+ 410	+ 236	+ 236	+ 120	+ 297	+ 343	+ 175
+ 506	+ 179	+ 315	- 230	- 281	+ 1 588	+ 1 497	+ 2 467	+ 2 195	+ 1 884	+ 2 094	+ 1 678	+ 2 772	+ 1 965	+ 1 603
+ 635	+ 247	+ 279	- 35	+ 6	+ 78	- 237	- 349	- 366	- 701	+ 713	+ 10	- 70	- 401	- 695
+ 446	+ 369	+ 285	+ 38	+ 36	+ 3	+ 147	+ 205	+ 310	+ 273	+ 449	+ 516	+ 490	+ 348	+ 309
+ 162	+ 164	- 10	- 18	+ 107	+ 98	+ 145	+ 245	+ 283	+ 226	+ 260	+ 309	+ 235	+ 265	+ 333
+ 310	- 32	- 407	- 323	- 114	+ 612	+ 508	+ 2 205	+ 1 454	- 621	+ 922	+ 476	+ 1 798	+ 1 131	+ 735
- 27	- 11	- 111	- 214	- 220	- 187	- 1	- 114	- 172	- 138	- 214	- 12	- 225	- 386	- 358
+ 624	+ 367	+ 434	+ 63	+ 544	+ 571	+ 490	+ 809	+ 895	+ 404	+ 1 195	+ 857	+ 1 243	+ 958	+ 948
+ 2 150	+ 1 104	+ 470	- 489	+ 359	+ 1 175	+ 1 052	+ 3 001	+ 2 404	- 557	+ 3 325	+ 2 156	+ 3 471	+ 1 915	- 198
+ 925	+ 881	+ 701	+ 412	+ 345	+ 875	+ 736	+ 772	+ 635	+ 1 022	+ 1 800	+ 1 617	+ 1 473	+ 1 047	+ 1 367
+ 112	+ 23	+ 6	+ 36	+ 3	- 268	- 330	- 223	- 254	- 365	- 156	- 307	- 217	- 218	- 362
+ 246	+ 370	+ 260	+ 137	+ 121	- 394	- 305	- 135	- 290	- 329	- 148	+ 65	+ 125	- 153	- 208
+ 1 198	+ 778	+ 940	+ 739	+ 677	+ 29	+ 442	+ 557	- 66	- 109	+ 1 227	+ 1 220	+ 1 497	+ 673	+ 568
+ 311	+ 79	+ 3	- 43	- 67	+ 306	+ 232	+ 348	+ 456	+ 279	+ 617	+ 311	+ 351	+ 413	+ 212
+ 657	+ 647	+ 509	+ 177	+ 348	- 572	- 68	- 432	- 391	+ 15	+ 85	+ 579	+ 77	- 214	+ 363
+ 239	+ 331	+ 268	+ 170	+ 188	+ 8	- 95	- 174	- 24	- 243	+ 247	+ 236	+ 94	+ 146	- 55
+ 97	+ 17	- 20	- 5	- 43	- 10	-	- 44	+ 71	- 39	+ 87	+ 17	- 64	+ 66	- 82
+ 3 785	+ 3 126	+ 2 667	+1 623	+ 1 572	- 26	+ 612	+ 669	+ 137	+ 231	+ 3 759	+ 3 738	+ 3 336	+ 1 760	+ 1 803
+17 694	+11 112	+ 7 118	-	+ 1 707	+13 777	+18 628	+24 548	+24 904	+ 8 443	+31 471	+29 740	+31 658	+24 904	+10 150
- 327	- 1 410	- 1 800	-2 127	- 2 070	- 5 394	- 4 321	- 6 504	- 2 056	- 6 665	+ 5 721	- 5 731	- 8 304	- 4 183	- 8 735
+17 440	+13 820	+11 158	+6 758	+ 8 781	+ 8 958	+ 9 759	+14 630	+15 115	+ 8 243	+26 398	+23 579	+25 788	+21 873	+17 024
+ 581	- 1 298	- 2 242	-4 631	- 5 004	+10 213	+13 190	+16 416	+11 845	+ 6 865	+10 794	+11 892	+14 174	+ 7 214	+ 1 861
(+ 91)	(+ 87)	(+ 71)	(- 36)	(+ 43)	(+ 402)	(+ 356)	(+ 414)	(+ 533)	(+ 331)	(+ 493)	(+ 443)	(+ 485)	(+ 497)	(+ 374)

7.- BEVOLKING NAAR LEEFTIJD EN GESLACHT OP 1 JANUARI 1977

Leeftijd (1)	Mannen	Vrouwen	Totaal	Leeftijd (1)	Mannen	Vrouwen	Totaal	Leeftijd (1)	Mannen	Vrouwen	Totaal
0	61 347	58 275	119 622	35	49 841	48 665	98 506	70	36 294	49 393	85 687
1	60 521	57 471	117 992	36	56 266	54 601	110 867	71	34 721	48 429	83 150
2	62 772	59 659	122 431	37	60 089	59 554	119 637	72	33 124	46 967	80 091
3	66 374	63 029	129 403	38	61 855	61 089	122 944	73	30 255	44 679	74 934
4	69 579	65 792	135 371	39	60 252	58 758	119 010	74	28 440	43 395	71 775
0 - 4	320 593	304 226	624 819	35 - 39	288 297	282 667	570 964	70 - 74	162 834	232 803	395 637
5	71 506	68 238	139 744	40	58 961	58 527	117 488	75	26 400	41 476	67 876
6	72 080	68 922	141 002	41	59 281	58 993	118 274	76	23 165	37 775	60 940
7	72 203	69 079	141 282	42	60 465	60 830	121 295	77	20 490	34 624	55 114
8	72 398	69 605	142 003	43	61 792	61 172	122 964	78	18 033	30 754	48 787
9	74 511	70 967	145 478	44	64 626	64 758	129 384	79	16 259	29 199	45 458
5 - 9	362 698	346 811	709 509	40 - 44	305 125	304 280	609 405	75 - 79	104 347	173 828	278 175
10	76 673	73 678	150 351	45	65 435	65 875	131 310	80	14 317	26 017	40 334
11	79 699	76 120	155 819	46	66 439	67 022	133 455	81	11 915	22 615	34 530
12	82 605	79 367	161 972	47	62 528	63 352	125 880	82	9 886	19 344	29 230
13	82 173	78 432	160 605	48	62 437	63 551	125 988	83	8 340	17 395	25 735
14	80 269	76 752	157 021	49	61 577	62 419	123 996	84	7 042	14 278	21 320
10 - 14	401 419	384 349	785 768	45 - 49	318 410	322 219	640 629	80 - 84	51 500	99 649	151 149
15	81 029	77 950	158 979	50	61 970	64 073	126 043	85	5 937	12 126	18 063
16	80 343	76 775	157 118	51	63 154	65 212	128 366	86	4 580	9 898	14 478
17	81 163	78 265	159 428	52	62 552	64 410	126 962	87	4 072	8 253	12 325
18	80 271	78 826	157 097	53	62 266	64 893	127 159	88	2 960	6 409	9 369
19	79 777	75 990	155 767	54	60 429	63 224	123 653	89	2 510	5 144	7 654
15 - 19	402 583	385 806	788 389	50 - 54	310 371	321 812	632 183	85 - 89	20 059	41 830	61 889
20	78 524	75 875	154 399	55	61 009	64 378	125 387	90	1 638	3 732	5 370
21	78 389	75 551	153 940	56	61 273	65 053	126 326	91	1 460	3 013	4 473
22	78 369	74 900	153 269	57	45 840	48 627	94 467	92	989	2 166	3 155
23	78 227	73 460	151 687	58	31 714	34 934	66 648	93	720	1 689	2 409
24	78 712	73 726	152 438	59	31 129	34 735	65 864	94	452	1 188	1 640
20 - 24	392 221	373 512	765 733	55 - 59	230 965	247 727	478 692	90 - 94	5 259	11 788	17 047
25	75 425	71 201	146 626	60	35 227	38 431	73 658	95	396	920	1 316
26	76 659	71 919	148 578	61	41 827	46 738	88 565	96	165	605	770
27	75 509	70 920	146 429	62	48 382	55 204	103 586	97	163	310	473
28	76 478	72 605	149 083	63	47 891	55 364	103 255	98	130	254	384
29	76 306	71 857	148 163	64	47 054	55 500	102 554	99 & +	158	561	719
25 - 29	380 377	358 502	738 879	60 - 64	220 381	251 237	471 618	95 & +	1 012	2 650	3 662
30	76 895	72 074	148 969	65	43 221	52 140	95 361				
31	65 201	62 280	127 481	66	43 695	53 445	97 140				
32	64 540	61 787	126 327	67	41 508	52 018	93 526				
33	61 599	59 103	120 702	68	40 196	52 455	92 651				
34	54 452	52 273	106 725	69	38 707	51 566	90 273				
30 - 34	322 687	307 517	630 204	65 - 69	207 327	261 624	468 951				
								<i>Algemeen</i>			
								<i>Totaal</i>	4 808 465	5 014 837	9 823 302
0 - 14	1 084 710	1 035 386	2 120 096								
15 - 44	2 091 290	2 012 284	4 103 574								
45 - 64	1 080 127	1 142 995	2 223 122								
≥ 65	552 338	824 172	1 376 510								

(1) Leeftijd in verstreken jaren : 0 betekent minder dan 1 jaar, 1 betekent van 1 tot minder dan 2 jaar, enz.

GEBORTEN IN 1975

I.- GEBOORTEN PER PROVINCIE NAAR GESLACHT EN WETTIGHEID - JAREN 1970 tot 1975

(Inclusief de levend geboren maar levenloos aangegeven kinderen, exclusief de doodgeborenen)

Provincies	Jaren	Jongens			Meisjes			Totaal geboorten		
		Wettige	On-wettige	Totaal	Wettige	On-wettige	Totaal	Wettige	On-wettige	Totaal
Antwerpen	1970	11 375	306	11 681	10 795	254	11 049	22 170	560	22 730
	1971	11 038	290	11 328	10 604	307	10 911	21 642	597	22 239
	1972	10 400	254	10 654	10 043	212	10 255	20 443	467	20 910
	1973	9 837	247	10 084	9 165	224	9 389	19 002	471	19 473
	1974	9 280	234	9 514	8 762	210	8 972	18 042	444	18 486
	1975	8 871	219	9 090	8 628	229	8 857	17 499	448	17 947
Brabant	1970	14 641	624	15 265	14 023	523	14 546	28 664	1 147	29 811
	1971	14 623	629	15 252	13 921	599	14 520	28 544	1 228	29 772
	1972	14 277	681	14 958	13 523	596	14 119	27 800	1 277	29 077
	1973	13 715	591	14 306	12 786	533	13 319	26 501	1 124	27 625
	1974	12 990	555	13 545	12 212	582	12 794	25 202	1 137	26 339
	1975	12 667	565	13 232	12 006	584	12 590	24 673	1 149	25 822
Henegouwen	1970	9 546	350	9 896	8 967	299	9 266	18 513	649	19 162
	1971	9 865	410	10 275	9 276	361	9 637	19 141	771	19 912
	1972	9 453	380	9 833	9 100	367	9 467	18 553	747	19 300
	1973	9 161	385	9 546	8 589	348	8 937	17 750	733	18 483
	1974	8 587	347	8 934	7 964	365	8 329	16 551	712	17 263
	1975	8 183	316	8 499	7 733	348	8 081	15 916	664	16 580
Luik	1970	6 916	304	7 220	6 426	263	6 689	13 342	567	13 909
	1971	6 982	304	7 286	6 497	281	6 778	13 479	585	14 064
	1972	6 682	285	6 967	6 323	303	6 626	13 005	588	13 593
	1973	6 374	283	6 657	6 214	276	6 490	12 588	559	13 147
	1974	6 189	269	6 458	5 831	279	6 110	12 020	548	12 568
	1975	6 036	253	6 289	5 730	234	5 964	11 766	487	12 253
Limburg	1970	5 835	81	5 916	5 538	75	5 613	11 373	156	11 529
	1971	5 638	75	5 713	5 320	62	5 382	10 958	137	11 095
	1972	5 469	81	5 550	5 135	61	5 196	10 604	142	10 746
	1973	5 005	58	5 063	4 978	65	5 043	9 983	123	10 106
	1974	5 107	63	5 170	4 807	67	4 874	9 914	130	10 044
	1975	4 991	69	5 060	4 551	67	4 618	9 542	136	9 678
Luxemburg	1970	1 541	30	1 571	1 521	30	1 551	3 062	60	3 122
	1971	1 622	30	1 652	1 471	28	1 499	3 093	58	3 151
	1972	1 538	47	1 585	1 442	39	1 481	2 980	86	3 066
	1973	1 509	46	1 555	1 435	36	1 471	2 944	82	3 026
	1974	1 506	45	1 551	1 398	25	1 423	2 904	70	2 974
	1975	1 454	45	1 499	1 380	45	1 425	2 834	90	2 924
Namen	1970	2 970	69	3 039	2 647	72	2 719	5 617	141	5 758
	1971	2 865	93	2 958	2 672	86	2 758	5 537	179	5 718
	1972	2 831	93	2 924	2 718	85	2 803	5 549	178	5 727
	1973	2 678	95	2 773	2 563	79	2 642	5 241	174	5 415
	1974	2 572	88	2 660	2 433	100	2 533	5 005	188	5 193
	1975	2 514	113	2 627	2 369	88	2 457	4 883	201	5 084
Oost-Vlaanderen	1970	10 056	193	10 249	9 291	192	9 483	19 347	385	19 732
	1971	9 816	176	9 992	9 211	187	9 398	19 027	363	19 390
	1972	9 398	176	9 574	8 733	168	8 901	18 131	344	18 475
	1973	8 864	180	9 044	8 403	184	8 587	17 267	364	17 631
	1974	8 451	166	8 617	8 082	151	8 233	16 533	317	16 850
	1975	8 169	155	8 324	7 604	147	7 751	15 773	302	16 075
West-Vlaanderen	1970	8 189	145	8 334	7 950	131	8 081	16 139	276	16 415
	1971	8 158	139	8 297	7 750	141	7 891	15 908	280	16 188
	1972	7 824	144	7 968	7 304	138	7 442	15 128	282	15 410
	1973	7 429	119	7 548	6 840	130	6 970	14 269	249	14 518
	1974	7 031	115	7 146	6 695	116	6 811	13 726	231	13 957
	1975	6 820	134	6 954	6 257	119	6 376	13 077	253	13 330
Het Rijk	1970	71 069	2 102	73 171	67 158	1 839	68 997	138 227	3 941	142 168
	1971	70 607	2 146	72 753	66 722	2 052	68 774	137 329	4 198	141 527
	1972	67 872	2 142	70 014	64 321	1 969	66 290	132 193	4 111	136 304
	1973	64 572	2 004	66 576	60 973	1 875	62 848	125 545	3 879	129 424
	1974	61 713	1 882	63 595	58 184	1 895	60 079	119 887	3 777	123 664
	1975	59 705	1 869	61 574	56 258	1 861	58 119	115 963	3 730	119 693

2.- GEBOORTEN PER PROVINCIE NAAR WETTIGHEID EN LEVENSVATBAARHEID VAN DE PASGEBORENEN -

JAREN 1970 TOT 1975
A.- Absolute cijfers

Provincies	Jaren	LEVEND GEBOREN									DOODGEBOREN		
		Levend aangegeven			Levenloos aangegeven			Totaal			Wettige	On-wettige	Totaal
		Wettige	On-wettige	Totaal	Wettige	On-wettige	Totaal	Wettige	On-wettige	Totaal			
Antwerpen	1970	22 012	547	22 559	158	13	171	22 170	560	22 730	210	11	221
	1971	21 481	588	22 069	161	9	170	21 642	597	22 239	211	10	221
	1972	20 284	457	20 741	159	10	169	20 443	467	20 910	186	7	193
	1973	18 859	462	19 321	143	9	152	19 002	471	19 473	164	8	172
	1974	17 900	441	18 341	142	3	145	18 042	444	18 486	162	6	168
	1975	17 391	443	17 834	108	5	113	17 499	448	17 947	158	6	164
Brabant	1970	28 479	1 140	29 619	185	7	192	28 664	1 147	29 811	312	21	333
	1971	28 350	1 209	29 559	194	19	213	28 544	1 228	29 772	289	16	305
	1972	27 631	1 261	28 892	169	16	185	27 800	1 277	29 077	288	22	310
	1973	26 353	1 115	27 468	148	9	157	26 501	1 124	27 625	284	22	306
	1974	25 074	1 129	26 203	128	8	136	25 202	1 137	26 339	239	12	251
	1975	24 550	1 141	25 691	123	8	131	24 673	1 149	25 822	239	13	252
Henegouwen	1970	18 365	637	19 002	148	12	160	18 513	649	19 162	229	19	248
	1971	18 966	761	19 727	175	10	185	19 141	771	19 912	246	17	263
	1972	18 392	736	19 128	161	11	172	18 553	747	19 300	218	10	228
	1973	17 632	725	18 357	118	8	126	17 750	733	18 483	207	9	216
	1974	16 415	700	17 115	136	12	148	16 551	712	17 263	196	16	212
	1975	15 806	654	16 460	110	10	120	15 916	664	16 580	205	6	211
Luik	1970	13 283	560	13 843	59	7	66	13 342	567	13 909	194	11	205
	1971	13 402	576	13 978	77	9	86	13 479	585	14 064	164	14	178
	1972	12 928	582	13 510	77	6	83	13 005	588	13 593	152	15	167
	1973	12 515	551	13 066	73	8	81	12 588	559	13 147	158	14	172
	1974	11 954	543	12 497	66	5	71	12 020	548	12 568	109	15	124
	1975	11 703	483	12 186	63	4	67	11 766	487	12 253	116	10	126
Limburg	1970	11 296	155	11 451	77	1	78	11 373	156	11 529	130	4	134
	1971	10 880	135	11 015	78	2	80	10 958	137	11 095	116	3	119
	1972	10 516	140	10 656	88	2	90	10 604	142	10 746	101	2	103
	1973	9 921	121	10 042	62	2	64	9 983	123	10 106	114	1	115
	1974	9 842	130	9 972	72	-	72	9 914	130	10 044	121	-	121
	1975	9 473	135	9 608	69	1	70	9 542	136	9 678	91	2	93
Luxemburg	1970	3 032	58	3 090	30	2	32	3 062	60	3 122	33	-	33
	1971	3 074	58	3 132	19	-	19	3 093	58	3 151	35	1	36
	1972	2 959	82	3 041	21	4	25	2 980	86	3 066	32	2	34
	1973	2 917	82	2 999	27	-	27	2 944	82	3 026	31	1	32
	1974	2 881	66	2 947	23	4	27	2 904	70	2 974	28	1	29
	1975	2 812	89	2 901	22	1	23	2 834	90	2 924	26	-	26
Namen	1970	5 595	139	5 734	22	2	24	5 617	141	5 748	69	5	74
	1971	5 503	177	5 680	34	2	36	5 537	179	5 716	88	5	93
	1972	5 505	176	5 681	44	2	46	5 549	178	5 727	61	3	64
	1973	5 198	173	5 371	43	1	44	5 241	174	5 415	69	3	72
	1974	4 963	185	5 148	42	3	45	5 005	188	5 193	65	1	66
	1975	4 857	198	5 055	26	3	29	4 883	201	5 084	59	2	61
Oost-Vlaanderen	1970	19 222	383	19 605	125	2	127	19 347	385	19 732	184	6	190
	1971	18 878	359	19 237	149	4	153	19 027	363	19 390	186	4	190
	1972	18 007	339	18 346	124	5	129	18 131	344	18 475	206	8	214
	1973	17 170	359	17 529	97	5	102	17 267	364	17 631	170	4	174
	1974	16 425	314	16 739	108	3	111	16 533	317	16 850	162	7	169
	1975	15 675	300	15 975	98	2	100	15 773	302	16 075	168	3	171
West-Vlaanderen	1970	16 063	273	16 336	76	3	79	16 139	276	16 415	173	5	178
	1971	15 847	276	16 123	61	4	65	15 908	280	16 188	170	5	175
	1972	15 038	275	15 313	90	7	97	15 128	282	15 410	155	3	158
	1973	14 198	247	14 445	71	2	73	14 269	249	14 518	132	1	133
	1974	13 644	229	13 873	82	2	84	13 726	231	13 957	130	6	136
	1975	13 010	248	13 258	67	5	72	13 077	253	13 330	121	2	123
Het Rijk	1970	137 347	3 892	141 239	880	49	929	138 227	3 941	142 168	1 534	82	1 616
	1971	136 381	4 139	140 520	948	59	1 007	137 329	4 198	141 527	1 505	75	1 580
	1972	131 280	4 048	135 308	933	63	996	132 193	4 111	136 304	1 399	72	1 471
	1973	124 763	3 835	128 598	782	44	826	125 545	3 879	129 424	1 329	63	1 392
	1974	119 098	3 737	122 835	799	40	839	119 897	3 777	123 674	1 212	64	1 276
	1975	115 277	3 691	118 968	686	39	725	115 963	3 730	119 693	1 183	44	1 227

2.- (vervolg)

B.- Percentages

Provincies	Jaren	LEVEND GEBOREN									DOODGEBOREN		
		Levend aangegeven			Levenloos aangegeven			Totaal			Wettige	On-wettige	Totaal
		Wettige	On-wettige	Totaal	Wettige	On-wettige	Totaal	Wettige	On-wettige	Totaal			
Antwerpen	1970	97,58	2,42	100,00	92,40	7,60	100,00	97,54	2,46	100,00	95,02	4,98	100,00
	1971	97,34	2,66	100,00	94,71	5,29	100,00	97,32	2,68	100,00	95,48	4,52	100,00
	1972	97,80	2,20	100,00	94,08	5,92	100,00	97,77	2,23	100,00	96,37	3,63	100,00
	1973	97,61	2,39	100,00	94,08	5,92	100,00	97,58	2,42	100,00	95,35	4,65	100,00
	1974	97,60	2,40	100,00	97,93	2,07	100,00	97,60	2,40	100,00	96,43	3,57	100,00
	1975	97,52	2,48	100,00	95,58	4,42	100,00	97,50	2,50	100,00	96,34	3,66	100,00
Brabant	1970	96,15	3,85	100,00	96,35	3,65	100,00	96,15	3,85	100,00	93,69	6,31	100,00
	1971	95,91	4,09	100,00	91,08	8,92	100,00	95,88	4,12	100,00	94,75	5,25	100,00
	1972	95,64	4,36	100,00	91,35	8,65	100,00	95,61	4,39	100,00	92,90	7,10	100,00
	1973	95,94	4,06	100,00	94,27	5,73	100,00	95,93	4,07	100,00	92,81	7,19	100,00
	1974	95,69	4,31	100,00	94,12	5,88	100,00	95,68	4,32	100,00	95,22	4,78	100,00
	1975	95,56	4,44	100,00	93,89	6,11	100,00	95,55	4,45	100,00	94,84	5,16	100,00
Henegouwen	1970	96,65	3,35	100,00	92,50	7,50	100,00	96,61	3,39	100,00	92,34	7,66	100,00
	1971	96,14	3,86	100,00	94,59	5,41	100,00	96,13	3,87	100,00	93,54	6,46	100,00
	1972	96,15	3,85	100,00	93,60	6,40	100,00	96,13	3,87	100,00	95,61	4,39	100,00
	1973	96,05	3,95	100,00	93,65	6,35	100,00	96,03	3,97	100,00	95,83	4,17	100,00
	1974	95,91	4,09	100,00	91,89	8,11	100,00	95,88	4,12	100,00	92,45	7,55	100,00
	1975	96,03	3,97	100,00	91,67	8,33	100,00	96,00	4,00	100,00	97,16	2,84	100,00
Luik	1970	95,95	4,05	100,00	89,39	10,61	100,00	95,92	4,08	100,00	94,64	5,36	100,00
	1971	95,88	4,12	100,00	89,53	10,47	100,00	95,84	4,16	100,00	92,13	7,87	100,00
	1972	95,69	4,31	100,00	92,77	7,23	100,00	95,67	4,33	100,00	91,02	8,98	100,00
	1973	95,78	4,22	100,00	90,12	9,88	100,00	95,75	4,25	100,00	91,86	8,14	100,00
	1974	95,65	4,35	100,00	92,96	7,04	100,00	95,64	4,36	100,00	87,90	12,10	100,00
	1975	96,04	3,96	100,00	94,03	5,97	100,00	96,03	3,97	100,00	92,06	7,94	100,00
Limburg	1970	98,65	1,35	100,00	98,72	1,28	100,00	98,65	1,35	100,00	97,01	2,99	100,00
	1971	98,77	1,23	100,00	97,50	2,50	100,00	98,77	1,23	100,00	97,48	2,52	100,00
	1972	98,69	1,31	100,00	97,38	2,62	100,00	98,68	1,32	100,00	98,06	1,94	100,00
	1973	98,80	1,20	100,00	96,87	3,13	100,00	98,78	1,22	100,00	99,13	0,87	100,00
	1974	98,70	1,30	100,00	100,00	-	100,00	98,71	1,29	100,00	100,00	-	100,00
	1975	98,59	1,41	100,00	98,57	1,43	100,00	98,59	1,41	100,00	97,85	2,15	100,00
Luxemburg	1970	98,12	1,88	100,00	93,75	6,25	100,00	98,08	1,92	100,00	100,00	-	100,00
	1971	98,15	1,85	100,00	100,00	-	100,00	98,16	1,84	100,00	97,22	2,78	100,00
	1972	97,30	2,70	100,00	84,00	16,00	100,00	97,20	2,80	100,00	94,12	5,88	100,00
	1973	97,27	2,73	100,00	100,00	-	100,00	97,29	2,71	100,00	96,87	3,13	100,00
	1974	97,76	2,24	100,00	85,19	14,81	100,00	97,65	2,35	100,00	96,55	3,45	100,00
	1975	96,93	3,07	100,00	95,65	4,35	100,00	96,92	3,08	100,00	100,00	-	100,00
Namen	1970	97,58	2,42	100,00	91,67	8,33	100,00	97,55	2,45	100,00	93,24	6,76	100,00
	1971	96,88	3,12	100,00	94,44	5,56	100,00	96,87	3,13	100,00	94,62	5,38	100,00
	1972	96,90	3,10	100,00	95,65	4,35	100,00	96,89	3,11	100,00	95,31	4,69	100,00
	1973	96,78	3,22	100,00	97,73	2,27	100,00	96,79	3,21	100,00	95,83	4,17	100,00
	1974	96,41	3,59	100,00	93,33	6,67	100,00	96,38	3,62	100,00	98,48	1,52	100,00
	1975	96,08	3,92	100,00	89,66	10,34	100,00	96,05	3,95	100,00	96,72	3,28	100,00
Oost-Vlaanderen	1970	98,05	1,95	100,00	98,43	1,57	100,00	98,05	1,95	100,00	96,84	3,16	100,00
	1971	98,13	1,87	100,00	97,39	2,61	100,00	98,13	1,87	100,00	97,89	2,11	100,00
	1972	98,15	1,85	100,00	96,12	3,88	100,00	98,14	1,86	100,00	96,26	3,74	100,00
	1973	97,95	2,05	100,00	95,10	4,90	100,00	97,94	2,06	100,00	97,70	2,30	100,00
	1974	98,12	1,88	100,00	97,30	2,70	100,00	98,12	1,88	100,00	95,86	4,14	100,00
	1975	98,12	1,88	100,00	98,00	2,00	100,00	98,12	1,88	100,00	98,25	1,75	100,00
West-Vlaanderen	1970	98,33	1,67	100,00	96,20	3,80	100,00	98,32	1,68	100,00	97,19	2,81	100,00
	1971	98,29	1,71	100,00	93,85	6,15	100,00	98,27	1,73	100,00	97,14	2,86	100,00
	1972	98,20	1,80	100,00	92,78	7,22	100,00	98,17	1,83	100,00	98,10	1,90	100,00
	1973	98,29	1,71	100,00	97,26	2,74	100,00	98,28	1,72	100,00	99,25	0,75	100,00
	1974	98,35	1,65	100,00	97,62	2,38	100,00	98,34	1,66	100,00	95,59	4,41	100,00
	1975	98,13	1,87	100,00	93,06	6,94	100,00	98,10	1,90	100,00	98,37	1,63	100,00
Het Rijk	1970	97,24	2,76	100,00	94,73	5,27	100,00	97,23	2,77	100,00	94,93	5,07	100,00
	1971	97,05	2,95	100,00	94,14	5,86	100,00	97,03	2,97	100,00	95,25	4,75	100,00
	1972	97,01	2,99	100,00	93,67	6,33	100,00	96,98	3,02	100,00	95,11	4,89	100,00
	1973	97,02	2,98	100,00	94,67	5,33	100,00	97,00	3,00	100,00	95,47	4,53	100,00
	1974	96,96	3,04	100,00	95,23	4,77	100,00	96,95	3,05	100,00	94,98	5,02	100,00
	1975	96,50	3,50	100,00	94,62	5,38	100,00	96,88	3,12	100,00	96,41	3,59	100,00

3.- GEBORTEN PER PROVINCIE NAAR GESLACHT EN LEVENSVATBAARHEID DER PASGEBORENEN - JAREN 1970 TOT 1975
A.- Absolute cijfers

Provincies	Jaren	LEVEND GEBOREN									DOODGEBOREN			LEVEND GEBOREN EN DOODGEBOREN		
		Levend aangegeven			Levenloos aangegeven			Totaal			Jongens	Meisjes	Totaal	Jongens	Meisjes	Totaal
		Jongens	Meisjes	Totaal	Jongens	Meisjes	Totaal	Jongens	Meisjes	Totaal						
Antwerpen	1970	11 584	10 975	22 559	97	74	171	11 681	11 049	22 730	126	95	221	11 807	11 144	22 951
	1971	11 224	10 845	22 069	104	66	170	11 328	10 911	22 239	123	98	221	11 451	11 009	22 460
	1972	10 556	10 185	20 741	99	70	169	10 655	10 255	20 910	98	95	193	10 753	10 350	21 103
	1973	9 992	9 329	19 321	92	60	152	10 084	9 389	19 473	79	93	172	10 163	9 482	19 645
	1974	9 437	8 904	18 341	77	68	145	9 514	8 972	18 486	100	68	168	9 614	9 040	18 654
	1975	9 023	8 811	17 834	67	46	113	9 090	8 857	17 947	93	71	164	9 183	8 928	18 111
Brabant	1970	15 160	14 459	29 619	105	87	192	15 265	14 546	29 811	198	135	333	15 463	14 681	30 144
	1971	15 125	14 434	29 559	127	86	213	15 252	14 520	29 772	166	139	305	15 418	14 859	30 277
	1972	14 852	14 040	28 892	106	79	185	14 958	14 119	29 077	170	140	310	15 128	14 259	29 387
	1973	14 212	13 256	27 468	94	63	157	14 306	13 319	27 625	164	142	306	14 470	13 461	27 931
	1974	13 468	12 735	26 203	77	59	136	13 545	12 794	26 339	132	119	251	13 677	12 913	26 590
	1975	13 159	12 532	25 691	73	58	131	13 232	12 590	25 822	143	109	252	13 375	12 699	26 074
Henegouwen	1970	9 797	9 205	19 002	99	61	160	9 896	9 266	19 162	125	123	248	10 021	9 389	19 410
	1971	10 168	9 559	19 727	107	78	185	10 275	9 637	19 912	136	127	263	10 411	9 784	20 175
	1972	9 740	9 388	19 128	93	79	172	9 833	9 467	19 300	114	114	228	9 947	9 581	19 528
	1973	9 481	8 876	18 357	65	61	126	9 546	8 937	18 483	107	109	216	9 653	9 046	18 699
	1974	8 834	8 281	17 115	100	48	148	8 934	8 329	17 263	115	97	212	9 049	8 426	17 475
	1975	8 429	8 031	16 460	70	50	120	8 499	8 081	16 580	119	92	211	8 618	8 173	16 791
Luik	1970	7 177	6 666	13 843	43	23	66	7 220	6 689	13 909	109	96	205	7 329	6 785	14 114
	1971	7 234	6 744	13 978	52	34	86	6 286	6 778	14 064	99	79	178	7 385	6 857	14 242
	1972	6 918	6 592	13 510	49	34	83	6 967	6 626	13 593	92	75	167	7 059	6 701	13 760
	1973	6 616	6 450	13 066	41	40	81	6 657	6 490	13 147	104	68	172	6 761	6 558	13 319
	1974	6 416	6 081	12 497	42	29	71	6 458	6 110	12 568	59	65	124	6 517	6 175	12 692
	1975	6 248	5 938	12 186	41	26	67	6 289	5 964	12 253	76	50	126	6 365	6 014	12 379
Limburg	1970	5 876	5 575	11 451	40	38	78	5 916	5 613	11 529	74	60	134	5 990	5 673	11 663
	1971	5 660	5 355	11 015	53	27	80	5 713	5 382	11 095	63	56	119	5 776	5 438	11 214
	1972	5 499	5 157	10 656	51	39	90	5 550	5 196	10 746	57	46	103	5 607	5 242	10 849
	1973	5 024	5 018	10 042	39	25	64	5 063	5 043	10 106	55	60	115	5 118	5 103	10 221
	1974	5 127	4 845	9 972	43	29	72	5 170	4 874	10 044	63	58	121	5 233	4 932	10 165
	1975	5 021	4 587	9 608	39	31	70	5 060	4 618	9 678	50	43	93	5 110	4 661	9 771
Luxemburg	1970	1 552	1 538	3 090	19	13	32	1 571	1 551	3 122	16	17	33	1 587	1 568	3 155
	1971	1 642	1 489	3 132	9	10	19	1 652	1 499	3 151	18	18	36	1 670	1 517	3 187
	1972	1 569	1 472	3 041	16	9	25	1 585	1 481	3 066	21	13	34	1 606	1 494	3 100
	1973	1 538	1 461	2 999	17	10	27	1 555	1 471	3 026	15	17	32	1 570	1 488	3 058
	1974	1 540	1 407	2 947	11	16	27	1 551	1 423	2 974	14	15	29	1 565	1 438	3 003
	1975	1 489	1 412	2 901	10	13	23	1 499	1 425	2 924	14	12	26	1 513	1 437	2 950
Namen	1970	3 021	2 713	5 734	18	6	24	3 039	2 719	5 758	49	25	74	3 088	2 744	5 832
	1971	2 938	2 742	5 680	20	16	36	2 958	2 758	5 716	54	39	93	3 012	2 797	5 809
	1972	2 899	2 782	5 681	25	21	46	2 924	2 803	5 727	31	33	64	2 955	2 836	5 791
	1973	2 749	2 622	5 371	24	20	44	2 773	2 642	5 415	39	33	72	2 812	2 675	5 487
	1974	2 628	2 520	5 148	32	13	45	2 660	2 533	5 193	36	30	66	2 696	2 563	5 259
	1975	2 607	2 448	5 055	20	9	29	2 627	2 457	5 084	35	26	61	2 662	2 483	5 145
Oost-Vlaanderen	1970	10 173	9 432	19 605	76	51	127	10 249	9 483	19 732	105	85	190	10 354	9 568	19 922
	1971	9 902	9 335	19 237	90	63	153	9 992	9 398	19 390	111	79	190	10 103	9 477	19 580
	1972	9 503	8 843	18 346	71	58	129	9 574	8 901	18 475	111	103	214	9 685	9 004	18 689
	1973	8 982	8 547	17 529	62	40	102	9 044	8 587	17 631	84	90	174	9 128	8 677	17 805
	1974	8 547	8 192	16 739	70	41	111	8 617	8 233	16 850	83	86	169	8 700	8 319	17 019
	1975	8 272	7 703	15 975	52	48	100	8 324	7 751	16 075	82	89	171	8 406	7 840	16 246
West-Vlaanderen	1970	8 283	8 053	16 336	51	28	79	8 334	8 081	16 415	88	90	178	8 422	8 171	16 593
	1971	8 249	7 874	16 123	48	17	65	8 297	7 891	16 188	98	77	175	8 395	7 968	16 363
	1972	7 912	7 401	15 313	56	41	97	7 968	7 442	15 410	85	73	158	8 053	7 515	15 568
	1973	7 497	6 948	14 445	51	22	73	7 548	6 970	14 518	73	60	133	7 621	7 030	14 651
	1974	7 096	6 777	13 873	50	34	84	7 146	6 811	13 957	61	75	136	7 207	6 886	14 093
	1975	6 915	6 343	13 258	39	33	72	6 954	6 376	13 330	66	57	123	7 020	6 433	13 453
Het Rijk	1970	72 623	68 616	141 239	548	381	929	73 171	68 997	142 168	890	728	1 618	74 061	69 723	143 784
	1971	72 143	68 377	140 520	610	397	1 007	72 753	68 774	141 527	868	712	1 580	73 621	69 486	143 107
	1972	69 448	65 860	135 308	566	430	996	70 014	66 290	136 304	779	692	1 471	70 793	66 982	137 775
	1973	66 091	62 507	128 598	485	341	826	66 576	62 848	129 424	720	672	1 392	67 296	63 520	130 816
	1974	63 093	59 742	122 835	502	337	839	63 595	60 079	123 674	663	613	1 276	64 258	60 692	124 950
	1975	61 163	57 805	118 968	411	314	725	61 574	58 119	119 693	678	549	1 227	62 252	58 668	120 920

3.- (vervolg)

B.- Verhoudingscijfers per 1 000 inwoners

Provincies	Jaren	LEVEND GEBOREN									DOODGEBOREN			LEVEND GEBOREN EN DOODGEBOREN		
		Levend aangegeven			Levenloos aangegeven			Totaal			Jongens	Meisjes	Totaal	Jongens	Meisjes	Totaal
		Jongens	Meisjes	Totaal	Jongens	Meisjes	Totaal	Jongens	Meisjes	Totaal						
Antwerpen	1970	7,56	7,16	14,71	0,06	0,05	0,11	7,62	7,21	14,82	0,08	0,06	0,14	7,70	7,27	14,97
	1971	7,28	7,04	14,32	0,07	0,04	0,11	7,35	7,08	14,43	0,08	0,06	0,14	7,43	7,14	14,58
	1972	6,83	6,59	13,41	0,06	0,05	0,11	6,89	6,63	13,52	0,06	0,06	0,12	6,95	6,69	13,65
	1973	6,44	6,02	12,46	0,06	0,04	0,09	6,50	6,06	12,56	0,05	0,06	0,11	6,55	6,11	12,67
	1974	6,07	5,73	11,79	0,05	0,04	0,09	6,12	5,77	11,89	0,06	0,04	0,11	6,18	5,81	11,99
1975	5,79	5,65	11,44	0,04	0,03	0,07	5,83	5,68	11,51	0,06	0,05	0,11	5,89	5,73	11,62	
Brabant	1970	6,97	6,64	13,62	0,05	0,04	0,09	7,01	6,68	13,70	0,09	0,06	0,15	7,10	6,75	13,85
	1971	6,91	6,59	13,50	0,06	0,04	0,10	6,96	6,63	13,59	0,08	0,06	0,14	7,04	6,69	13,73
	1972	6,76	6,39	13,14	0,05	0,04	0,08	6,80	6,42	13,23	0,08	0,06	0,14	6,88	6,49	13,37
	1973	6,44	6,01	12,45	0,04	0,03	0,07	6,48	6,04	12,52	0,07	0,06	0,14	6,56	6,10	12,66
	1974	6,09	5,76	11,85	0,03	0,03	0,06	6,12	5,79	11,91	0,06	0,05	0,11	6,18	5,84	12,02
1975	5,93	5,64	11,57	0,03	0,03	0,06	5,96	5,67	11,63	0,06	0,05	0,11	6,02	5,72	11,74	
Henegouwen	1970	7,44	6,99	14,42	0,08	0,05	0,12	7,51	7,03	14,54	0,09	0,09	0,19	7,61	7,13	14,73
	1971	7,71	7,24	14,95	0,08	0,06	0,14	7,79	7,30	15,09	0,10	0,10	0,20	7,89	7,40	15,29
	1972	7,38	7,11	14,49	0,07	0,06	0,13	7,45	7,17	14,62	0,09	0,09	0,17	7,53	7,26	14,79
	1973	7,18	6,72	13,89	0,05	0,05	0,10	7,22	6,76	13,99	0,08	0,08	0,16	7,31	6,85	14,15
	1974	6,68	6,26	12,94	0,08	0,04	0,11	6,75	6,30	13,05	0,09	0,07	0,16	6,84	6,37	13,21
1975	6,38	6,08	12,45	0,05	0,04	0,09	6,43	6,11	12,54	0,09	0,07	0,16	6,52	6,18	12,70	
Luik	1970	7,11	6,61	13,72	0,04	0,02	0,07	7,16	6,63	13,79	0,11	0,10	0,20	7,26	6,73	13,99
	1971	7,15	6,67	13,82	0,05	0,03	0,08	7,21	6,70	13,91	0,10	0,08	0,18	7,30	6,78	14,08
	1972	6,83	6,50	13,33	0,05	0,03	0,08	6,87	6,54	13,41	0,09	0,07	0,16	6,96	6,61	13,58
	1973	6,51	6,35	12,86	0,04	0,04	0,08	6,55	6,39	12,94	0,10	0,07	0,17	6,65	6,45	13,10
	1974	6,29	5,96	12,26	0,04	0,03	0,07	6,33	5,99	12,33	0,06	0,06	0,12	6,39	6,06	12,45
1975	6,13	5,83	11,96	0,04	0,03	0,07	6,17	5,85	12,02	0,07	0,05	0,12	6,24	5,90	12,15	
Limburg	1970	9,00	8,54	17,55	0,06	0,06	0,12	9,07	8,60	17,67	0,11	0,09	0,21	9,18	8,89	17,87
	1971	8,57	8,11	16,68	0,08	0,04	0,12	8,65	8,15	16,80	0,10	0,08	0,18	8,74	8,23	16,98
	1972	8,26	7,74	16,00	0,08	0,06	0,14	8,33	7,80	16,13	0,09	0,07	0,15	8,42	7,87	16,29
	1973	7,48	7,47	14,94	0,06	0,04	0,10	7,53	7,50	15,04	0,08	0,09	0,17	7,62	7,59	15,21
	1974	7,56	7,14	14,70	0,06	0,04	0,11	7,62	7,18	14,80	0,09	0,09	0,18	7,71	7,27	14,98
1975	7,32	6,89	14,01	0,06	0,05	0,10	7,38	6,74	14,12	0,07	0,06	0,14	7,45	6,80	14,25	
Luxemburg	1970	7,14	7,08	14,22	0,09	0,06	0,15	7,23	7,14	14,37	0,07	0,07	0,15	7,30	7,22	14,52
	1971	7,56	6,86	14,42	0,04	0,05	0,09	7,61	6,90	14,51	0,08	0,08	0,17	7,69	6,98	14,67
	1972	7,21	6,76	13,97	0,07	0,04	0,11	7,28	6,80	14,08	0,10	0,06	0,16	7,38	6,86	14,24
	1973	7,05	6,70	13,75	0,08	0,05	0,12	7,19	6,74	13,87	0,07	0,08	0,15	7,20	6,82	14,02
	1974	7,03	5,42	13,45	0,05	0,07	0,12	7,08	6,49	13,57	0,06	0,07	0,13	7,14	6,56	13,71
1975	6,78	6,43	13,21	0,05	0,06	0,10	6,82	6,49	13,31	0,06	0,05	0,12	6,89	6,54	13,43	
Namen	1970	7,94	7,13	15,07	0,05	0,02	0,06	7,99	7,14	15,13	0,13	0,07	0,19	8,11	7,21	15,32
	1971	7,69	7,18	14,87	0,05	0,04	0,09	7,74	7,22	14,97	0,14	0,10	0,24	7,89	7,32	15,21
	1972	7,55	7,24	14,79	0,07	0,05	0,12	7,61	7,30	14,91	0,08	0,09	0,17	7,69	7,38	15,08
	1973	7,13	6,80	13,93	0,06	0,05	0,11	7,19	6,85	14,04	0,10	0,08	0,19	7,29	6,94	14,23
	1974	6,76	6,49	13,25	0,08	0,03	0,12	6,85	6,52	13,37	0,09	0,08	0,17	6,94	6,60	13,54
1975	6,68	6,27	12,95	0,05	0,02	0,07	6,73	6,29	13,02	0,09	0,07	0,16	6,82	6,36	13,18	
Oost-Vlaanderen	1970	7,76	7,20	14,96	0,06	0,04	0,10	7,82	7,24	15,06	0,08	0,06	0,15	7,90	7,30	15,21
	1971	7,53	7,10	14,63	0,07	0,05	0,12	7,60	7,15	14,75	0,08	0,06	0,14	7,69	7,21	14,90
	1972	7,21	6,71	13,92	0,05	0,04	0,10	7,26	6,75	14,02	0,08	0,08	0,15	7,35	6,83	14,18
	1973	6,80	6,47	13,28	0,05	0,03	0,08	6,85	6,51	13,36	0,06	0,07	0,13	6,91	6,57	13,49
	1974	6,46	6,19	12,65	0,05	0,03	0,08	6,51	6,22	12,73	0,06	0,06	0,13	6,57	6,29	12,86
1975	6,24	5,81	12,05	0,04	0,04	0,08	6,28	5,85	12,13	0,06	0,07	0,13	6,34	5,92	12,26	
West-Vlaanderen	1970	7,85	7,64	15,49	0,05	0,03	0,07	7,90	7,66	15,57	0,08	0,09	0,17	7,99	7,75	15,74
	1971	7,79	7,44	15,23	0,05	0,02	0,06	7,83	7,45	15,29	0,09	0,07	0,17	7,93	7,52	15,45
	1972	7,44	6,96	14,40	0,05	0,04	0,09	7,50	7,00	14,50	0,08	0,07	0,15	7,58	7,07	14,65
	1973	7,03	6,51	13,54	0,05	0,02	0,07	7,08	6,54	13,61	0,07	0,06	0,12	7,15	6,59	13,74
	1974	6,63	6,33	12,97	0,05	0,03	0,08	6,68	6,37	13,05	0,06	0,07	0,13	6,74	6,44	13,17
1975	6,45	5,92	12,37	0,04	0,03	0,07	6,49	5,95	12,44	0,06	0,05	0,11	6,55	6,00	12,55	
Het Rijk	1970	7,52	7,11	14,63	0,06	0,04	0,10	7,58	7,15	14,73	0,09	0,08	0,17	7,67	7,22	14,90
	1971	7,44	7,05	14,49	0,06	0,04	0,10	7,60	7,09	14,60	0,09	0,07	0,16	7,59	7,17	14,76
	1972	7,14	6,77	13,91	0,06	0,04	0,10	7,20	6,82	14,01	0,08	0,07	0,15	7,28	6,89	14,18
	1973	6,77	6,41	13,18	0,05	0,03	0,08	6,82	6,44	13,27	0,07	0,07	0,14	6,90	6,51	13,41
	1974	6,45	6,10	12,55	0,05	0,03	0,09	6,50	6,14	12,63	0,07	0,06	0,13	6,56	6,20	12,77
	1975	6,23	5,89	12,12	0,04	0,03	0,07	6,27	5,92	12,20	0,07	0,06	0,13	6,34	5,98	12,32

3.- GEBOORTEN PER GEWEST NAAR GESLACHT EN LEVENSVATBAARHEID DER PASGEBORENEN - JAREN 1965 TOT 1975

C.- Absolute cijfers

Jaren	LEVEND GEBOREN									DOODGEBOREN			LEVEND GEBOREN EN DOODGEBOREN		
	Levend aangegeven			Levenloos aangegeven			Totaal			Jon-gens	Meis-jes	Totaal	Jon-gens	Meis-jes	Totaal
	Jon-gens	Meis-jes	Totaal	Jon-gens	Meis-jes	Totaal	Jon-gens	Meis-jes	Totaal						
Brussels gewest															
1965	7 684	7 236	14 920	54	32	86	7 738	7 268	15 006	111	101	212	7 849	7 369	15 218
1966	7 594	7 361	14 955	63	29	92	7 657	7 390	15 047	107	103	210	7 764	7 493	15 257
1967	7 585	7 075	14 660	67	32	99	7 652	7 107	14 759	101	69	170	7 753	7 176	14 929
1968	7 440	6 849	14 289	55	27	82	7 495	6 876	14 371	95	70	165	7 590	6 946	14 536
1969	7 189	6 933	14 122	52	27	79	7 241	6 960	14 201	98	84	182	7 339	7 044	14 383
1970	7 481	7 137	14 618	42	34	76	7 523	7 171	14 694	101	65	166	7 624	7 236	14 860
1971	7 433	7 010	14 443	58	39	97	7 491	7 049	14 540	78	68	146	7 569	7 117	14 686
1972	7 225	6 959	14 184	42	38	80	7 267	6 997	14 264	99	87	186	7 366	7 084	14 450
1973	6 853	6 576	13 429	44	31	75	6 897	6 607	13 504	86	72	158	6 973	6 679	13 652
1974	6 426	6 182	12 608	40	28	68	6 466	6 210	12 676	72	61	133	6 538	6 271	12 809
1975	6 332	6 034	12 366	38	21	59	6 370	6 055	12 425	83	64	147	6 453	6 119	12 572
Vlaams gewest															
1965	47 157	44 429	91 586	374	285	659	47 531	44 714	92 245	617	572	1 189	48 148	45 286	93 434
1966	45 476	43 182	88 658	373	282	655	45 849	43 464	89 313	595	536	1 131	46 444	44 000	90 444
1967	44 272	41 627	85 899	351	242	593	44 623	41 869	86 492	573	468	1 041	45 196	42 337	87 533
1968	42 546	40 361	82 907	333	216	549	42 879	40 577	83 456	501	404	905	43 380	40 981	84 361
1969	42 181	39 911	82 092	348	225	573	42 529	40 136	82 665	500	419	919	43 029	40 555	83 584
1970	42 094	39 940	82 034	318	234	552	42 412	40 174	82 586	470	385	855	42 882	40 559	83 441
1971	41 170	39 262	80 432	353	214	567	41 523	39 476	80 999	468	369	837	41 991	39 845	81 836
1972	39 473	37 181	76 654	333	244	577	39 806	37 425	77 231	404	357	761	40 210	37 782	77 992
1973	37 209	35 090	72 299	283	171	454	37 492	35 261	72 753	345	356	701	37 837	35 617	73 454
1974	35 719	33 874	69 593	272	197	469	35 991	34 071	70 062	356	328	684	36 347	34 399	70 746
1975	34 511	32 457	66 968	226	187	413	34 737	32 644	67 381	339	296	635	35 076	32 940	68 016
WaaIs gewest															
1965	24 548	23 320	47 868	210	167	377	24 758	23 487	48 245	370	360	730	25 128	23 847	48 975
1966	23 748	22 544	46 292	249	195	444	23 997	22 739	46 736	375	306	681	24 372	23 045	47 417
1967	22 873	21 709	44 582	216	144	360	23 089	21 853	44 942	360	289	649	23 449	22 142	45 591
1968	22 391	21 446	43 837	182	138	320	22 573	21 584	44 157	358	302	660	22 931	21 886	44 817
1969	22 976	21 593	44 569	220	144	364	23 196	21 737	44 933	325	311	636	23 521	22 048	45 569
1970	23 048	21 539	44 587	188	113	301	23 236	21 652	44 888	319	276	595	23 555	21 928	45 483
1971	23 540	22 105	45 645	199	144	343	23 739	22 249	45 988	322	275	597	24 061	22 524	46 585
1972	22 750	21 720	44 470	191	148	339	22 941	21 868	44 809	276	248	524	23 217	22 116	45 333
1973	22 029	20 841	42 870	158	139	297	22 187	20 980	43 167	289	244	533	22 476	21 224	43 700
1974	20 948	19 686	40 634	190	112	302	21 138	19 798	40 936	235	224	459	21 373	20 022	41 395
1975	20 320	19 314	39 634	147	106	253	20 467	19 420	39 887	256	189	445	20 723	19 609	40 332

3.- (vervolg)
D.- Verhoudingscijfers per 1 000 inwoners

Jaren	LEVEND GEBOREN									DOODGEBOREN			LEVEND GEBOREN EN DOODGEBOREN		
	Levend aangegeven			Levenloos aangegeven			Totaal			Jongens	Meisjes	Totaal	Jongens	Meisjes	Totaal
	Jongens	Meisjes	Totaal	Jongens	Meisjes	Totaal	Jongens	Meisjes	Totaal						
Brussels gewest															
1965	7,21	6,79	14,00	0,05	0,03	0,08	7,26	6,82	14,08	0,10	0,09	0,20	7,36	6,91	14,28
1966	7,07	6,85	13,92	0,06	0,03	0,09	7,13	6,88	14,00	0,10	0,10	0,20	7,23	6,97	14,20
1967	7,03	6,56	13,58	0,06	0,03	0,09	7,09	6,59	13,68	0,09	0,06	0,16	7,18	6,65	13,83
1968	6,91	6,36	13,27	0,05	0,03	0,08	6,96	6,38	13,34	0,09	0,06	0,15	7,05	6,45	13,50
1969	6,70	6,46	13,16	0,05	0,03	0,07	6,75	6,49	13,23	0,09	0,08	0,17	6,84	6,56	13,40
1970	6,96	6,64	13,60	0,04	0,03	0,07	7,00	6,67	13,67	0,09	0,06	0,15	7,09	6,73	13,82
1971	6,92	6,52	13,44	0,05	0,04	0,09	6,97	6,56	13,53	0,07	0,06	0,14	7,04	6,62	13,66
1972	6,76	6,51	13,27	0,04	0,04	0,07	6,80	6,55	13,34	0,09	0,08	0,17	6,89	6,63	13,52
1973	6,45	6,18	12,63	0,04	0,03	0,07	6,49	6,21	12,70	0,08	0,07	0,15	6,56	6,29	12,84
1974	6,09	5,86	11,95	0,04	0,03	0,06	6,13	5,89	12,02	0,07	0,06	0,13	6,20	5,94	12,14
1975	6,03	5,74	11,77	0,04	0,02	0,06	6,06	5,76	11,82	0,08	0,06	0,14	6,14	5,82	11,96
Vlaams gewest															
1965	8,96	8,44	17,40	0,07	0,05	0,13	9,03	8,49	17,52	0,12	0,11	0,23	9,15	8,60	17,75
1966	8,57	8,13	16,70	0,07	0,05	0,12	8,64	8,19	16,82	0,11	0,10	0,21	8,75	8,29	17,04
1967	8,28	7,78	16,06	0,07	0,05	0,11	8,34	7,83	16,17	0,11	0,09	0,19	8,45	7,92	16,37
1968	7,92	7,51	15,43	0,06	0,04	0,10	7,98	7,55	15,53	0,09	0,08	0,17	8,07	7,63	15,70
1969	7,81	7,39	15,19	0,06	0,04	0,11	7,87	7,43	15,30	0,09	0,08	0,17	7,96	7,51	15,47
1970	7,77	7,37	15,14	0,06	0,04	0,10	7,83	7,42	15,25	0,09	0,07	0,16	7,92	7,49	15,40
1971	7,55	7,20	14,75	0,06	0,04	0,10	7,62	7,24	14,86	0,09	0,07	0,15	7,70	7,31	15,01
1972	7,21	6,79	13,99	0,06	0,04	0,11	7,27	6,83	14,10	0,07	0,07	0,14	7,34	6,90	14,24
1973	6,76	6,38	13,14	0,05	0,03	0,08	6,82	6,41	13,22	0,06	0,06	0,13	6,88	6,47	13,35
1974	6,46	6,13	12,59	0,05	0,04	0,08	6,51	6,16	12,68	0,06	0,06	0,12	6,58	6,22	12,80
1975	6,22	5,85	12,07	0,04	0,03	0,07	6,26	5,88	12,14	0,06	0,05	0,11	6,32	5,94	12,26
Waals gewest															
1965	7,75	7,36	15,11	0,07	0,05	0,12	7,81	7,41	15,23	0,12	0,11	0,23	7,93	7,53	15,46
1966	7,48	7,10	14,59	0,08	0,06	0,14	7,56	7,17	14,73	0,12	0,10	0,21	7,68	7,26	14,94
1967	7,20	6,83	14,03	0,07	0,05	0,11	7,26	6,88	14,14	0,11	0,09	0,20	7,38	6,97	14,34
1968	7,04	6,74	13,78	0,06	0,04	0,10	7,10	6,78	13,88	0,11	0,09	0,21	7,21	6,88	14,09
1969	7,22	6,78	14,00	0,07	0,05	0,11	7,29	6,83	14,11	0,10	0,10	0,20	7,39	6,93	14,31
1970	7,30	6,82	14,11	0,06	0,04	0,10	7,35	6,85	14,21	0,10	0,09	0,19	7,46	6,94	14,40
1971	7,43	6,97	14,40	0,06	0,05	0,11	7,49	7,02	14,51	0,10	0,09	0,19	7,59	7,11	14,70
1972	7,15	6,83	13,98	0,06	0,05	0,11	7,21	6,88	14,09	0,09	0,08	0,16	7,30	6,95	14,26
1973	6,90	6,53	13,43	0,05	0,04	0,09	6,95	6,57	13,52	0,09	0,08	0,17	7,04	6,65	13,69
1974	6,53	6,14	12,67	0,06	0,03	0,09	6,59	6,17	12,77	0,07	0,07	0,14	6,67	6,24	12,91
1975	6,32	6,01	12,33	0,05	0,03	0,08	6,37	6,04	12,41	0,08	0,06	0,14	6,45	6,10	12,55

4.- MASCULINITEITSGRAAD VAN DE GEBORTEN PER PROVINCIE (in %) - JAAR 1975

Provincies	Levend geboren			Doodgeboren	Levend geboren en doodgeboren
	Levend aangegeven	Levenloos aangegeven	Totaal		
Antwerpen	50,59	59,29	50,65	56,71	50,70
Brabant	51,22	55,73	51,24	56,75	51,30
Henegouwen	51,21	58,33	51,26	56,40	51,33
Luik	51,27	61,19	51,33	60,32	51,42
Limburg	52,26	55,71	52,28	53,76	52,30
Luxemburg	51,33	43,48	51,27	53,85	51,29
Namen	51,57	68,97	51,67	57,38	51,74
Oost-Vlaanderen	51,78	52,00	51,78	47,95	51,74
West-Vlaanderen	52,16	54,17	52,17	53,66	52,18
<i>Het Rijk</i>	<i>51,41</i>	<i>56,69</i>	<i>51,44</i>	<i>55,26</i>	<i>51,48</i>
Brussels gewest	51,20	64,41	51,27	56,46	51,33
Vlaams gewest	51,53	54,72	51,55	53,39	51,57
Waals gewest	51,27	58,10	51,31	57,53	51,38

5.- VERHOUDINGSCIJFERS PER PROVINCIE OVER DE LEVENSVATBAARHEID VAN DE PASGEBORENEN - JAAR 1975

Provincies	Verhoudingscijfer van de levenloos aangegeven kinderen (‰)			Verhoudingscijfer van de doodgeboren kinderen (‰)		
	Jongens	Meisjes	Totaal	Jongens	Meisjes	Totaal
Antwerpen	7,37	5,19	6,30	10,13	7,95	9,06
Brabant	5,52	4,61	5,07	10,69	8,58	9,66
Henegouwen	8,24	6,19	7,24	13,81	11,26	12,57
Luik	6,52	4,36	5,47	11,94	8,31	10,18
Limburg	7,71	6,71	7,23	9,78	9,23	9,52
Luxemburg	6,67	9,12	7,87	9,25	8,35	8,81
Namen	7,61	3,66	5,70	13,15	10,47	11,86
Oost-Vlaanderen	6,25	6,19	6,22	9,75	11,35	10,53
West-Vlaanderen	5,61	5,18	5,40	9,40	8,86	9,14
<i>Het Rijk</i>	<i>6,67</i>	<i>5,40</i>	<i>6,06</i>	<i>10,89</i>	<i>9,36</i>	<i>10,15</i>
Brussels gewest	5,97	3,47	4,75	12,86	10,46	11,69
Vlaams gewest	6,51	5,73	6,13	9,66	8,99	9,34
Waals gewest	7,18	5,46	6,34	12,35	9,64	11,03

6.- BEVALLINGEN VAN MEERLINGEN, PER PROVINCIE - JAAR 1975

(inclusief doodgeboren kinderen)

Provincies	Bevallingen van tweelingen				Bevallingen van drielingen
	Twee jongens	Twee meisjes	Een jongen Een meisje	Totaal	
Antwerpen	57	63	51	171	2
Brabant	100	108	62	270	2
Henegouwen	64	70	41	175	2
Luik	55	46	33	134	-
Limburg	42	31	44	117	1
Luxemburg	8	13	7	28	1
Namen	22	12	19	53	-
Oost-Vlaanderen	49	60	38	147	3
West-Vlaanderen	60	44	28	132	-
<i>Het Rijk</i>	<i>457</i>	<i>447</i>	<i>323</i>	<i>1 227</i>	<i>11</i>
Brussels gewest	48	51	32	131	-
Vlaams gewest	246	238	187	671	8
Waals gewest	163	158	104	425	3

7.- KINDEREN UIT TWEELINGENGEBOORTEN, PER PROVINCIE - JAAR 1975

Provincies	Levend geboren		Doodgeboren		Totaal		
	Jongens	Meisjes	Jongens	Meisjes	Jongens	Meisjes	Totaal
Antwerpen	161	171	4	6	165	177	342
Brabant	252	272	10	6	262	278	540
Henegouwen	167	177	2	4	169	181	350
Luik	135	122	8	3	143	125	268
Limburg	125	105	3	1	128	106	234
Luxemburg	20	32	3	1	23	33	56
Namen	60	43	3	-	63	43	106
Oost-Vlaanderen	134	151	2	7	136	158	294
West-Vlaanderen	145	115	3	1	148	116	264
<i>Het Rijk</i>	<i>1 199</i>	<i>1 188</i>	<i>38</i>	<i>29</i>	<i>1 237</i>	<i>1 217</i>	<i>2 454</i>
Brussels gewest	119	129	9	5	128	134	262
Vlaams gewest	666	648	13	15	679	663	1 342
Waals gewest	414	411	16	9	430	420	850

8.- GEBOORTEN NAAR DE LEEFTIJD EN HET GEBOORTEJAAR DER OUDERS - JAAR 1975

(inclusief de levend geboren maar levenloos aangegeven kinderen, exclusief de doodgeborenen)

GEBORTEJAAR	LEEFTIJD IN VERSTREKEN JAREN	GEBORTE NAAR DE LEEFTIJD EN HET GEBOORTEJAAR VAN DE MOEDER					GEBORTE NAAR DE LEEFTIJD EN HET GEBORTEJAAR VAN DE VADER			
		WETTIGE KINDEREN		ONWETTIGE KINDEREN		TOTAAL	WETTIGE KINDEREN		TOTAAL	
		JONGENS	MEISJES	JONGENS	MEISJES		JONGENS	MEISJES		
A.- Het Rijk										
	< 15 JAAR	*	4.	5*	15.	5*	29**	.	.	
TOTAAL		*	4.	5*	15.	5*	29**	.	.	
	1960	15	19.	17*	8.	8*	52**	.	.	
	1959	15	34.	39*	17.	12*	102**	.	.	
	1959	16	110.	97*	24.	23*	254**	5.	4.	9
	1958	16	194.	156*	34.	32*	416**	8.	5.	13
	1958	17	307.	309*	40.	52*	708**	28.	18.	46
	1957	17	468.	399*	60.	64*	991**	34.	39.	73
	1957	18	664.	610*	74.	66*	1414**	111.	111.	222
	1956	18	831.	785*	86.	68*	1770**	194.	167.	361
	1956	19	1080.	1053*	78.	62*	2273**	363.	313.	676
	1955	19	1278.	1240*	73.	75*	2666**	387.	360.	747
TOTAAL		*	4985.	4705*	494.	462*	10646**	1130.	1017.	2147
	1955	20	1562.	1445*	92.	75*	3174**	577.	549.	1126
	1954	20	1699.	1671*	81.	85*	3536**	790.	739.	1529
	1954	21	1819.	1820*	88.	82*	3809**	1010.	905.	1915
	1953	21	2023.	1830*	76.	72*	4001**	1167.	1090.	2257
	1953	22	2252.	2119*	53.	76*	4500**	1467.	1390.	2857
	1952	22	2336.	2240*	57.	61*	4694**	1603.	1480.	3083
	1952	23	2442.	2281*	61.	56*	4840**	1897.	1834.	3731

8.- (vervolg)

A.- Het Rijk

GEBORTEJAAR	LEEF TIJD IN I VERSTREKEN I I JAREN I	*	GEBORTEN NAAR DE LEEFTIJD EN HET GEBORTEJAAR VAN					GEBORTEN NAAR DE LEEFTIJD EN HET GEBORTEJAAR VAN DE VADER			
			DE MOEDER		DE MOEDER		TOTAAL	WETTIGE KINDEREN		TOTAAL	
			WETTIGE	ONWETTIGE	WETTIGE	ONWETTIGE		WETTIGE	ONWETTIGE	WETTIGE	ONWETTIGE
			JONGENS	MEISJES	JONGENS	MEISJES	JONGENS	MEISJES	JONGENS	MEISJES	TOTAAL
1951	23	*	2445.	2367*	51.	51*	4914**	1918.	1787.	3705	
1951	24	*	2568.	2382*	40.	42*	5032**	2174.	2059.	4233	
1950	24	*	2649.	2329*	35.	52*	5065**	2270.	2168.	4438	
TOTAAL		*	21795.	20484*	634.	652*	43565**	14873.	14021.	28894	
1950	25	*	2638.	2422*	46.	46*	5152**	2430.	2340.	4770	
1949	25	*	2592.	2376*	43.	36*	5047**	2546.	2282.	4828	
1949	26	*	2471.	2401*	41.	45*	4958**	2592.	2488.	5080	
1948	26	*	2353.	2219*	41.	46*	4659**	2530.	2496.	5026	
1948	27	*	2300.	2167*	36.	45*	4548**	2583.	2431.	5014	
1947	27	*	2151.	2016*	36.	37*	4240**	2473.	2341.	4814	
1947	28	*	1980.	1901*	36.	39*	3956**	2482.	2276.	4758	
1946	28	*	1845.	1701*	43.	31*	3620**	2390.	2196.	4586	
1946	29	*	1677.	1493*	40.	40*	3250**	2234.	2098.	4332	
1945	29	*	1355.	1345*	27.	24*	2751**	1794.	1705.	3499	
TOTAAL		*	21362.	20041*	389.	389*	42181**	24054.	22653.	46707	
1945	30	*	1229.	1174*	28.	26*	2457**	1625.	1620.	3245	
1944	30	*	1112.	1060*	20.	29*	2221**	1539.	1449.	2988	
1944	31	*	1009.	973*	26.	23*	2031**	1453.	1332.	2785	
1943	31	*	900.	827*	21.	23*	1771**	1271.	1214.	2485	
1943	32	*	787.	741*	27.	21*	1576**	1236.	1099.	2335	
1942	32	*	670.	655*	21.	17*	1363**	1067.	936.	2003	
1942	33	*	562.	525*	15.	18*	1120**	939.	889.	1828	

8.- (vervolg)

A.- Het Rijk

GEBORTEJAAR	LEEFTIJD IN VERSTREKEN JAREN	*	GEBORTEN NAAR DE LEEFTIJD EN HET GEBORTEJAAR VAN DE MOEDER					GEBORTEN NAAR DE LEEFTIJD EN HET GEBORTEJAAR VAN DE VADER			
			WETTIGE KINDEREN		ONWETTIGE KINDEREN		TOTAAL	WETTIGE KINDEREN		TOTAAL	
			JONGENS	MEISJES	JONGENS	MEISJES		JONGENS	MEISJES		
1941	33	*	509.	461*	13.	17*	1000**	768.	757.	1525	
1941	34	*	454.	413*	10.	13*	890**	727.	696.	1423	
1940	34	*	489.	441*	13.	15*	958**	757.	756.	1513	
TOTAAL		*	7721.	7270*	194.	202*	15387**	11382.	10748.	22130	
1940	35	*	423.	441*	15.	13*	892**	731.	678.	1409	
1939	35	*	426.	410*	11.	15*	862**	734.	674.	1408	
1939	36	*	366.	384*	6.	12*	768**	628.	611.	1239	
1938	36	*	331.	379*	14.	18*	742**	625.	602.	1227	
1938	37	*	278.	271*	13.	13*	575**	552.	463.	1015	
1937	37	*	269.	256*	13.	11*	549**	490.	467.	957	
1937	38	*	256.	225*	9.	11*	501**	428.	412.	840	
1936	38	*	235.	187*	7.	10*	439**	389.	358.	747	
1936	39	*	185.	187*	7.	7*	386**	359.	338.	697	
1935	39	*	187.	185*	13.	8*	393**	336.	336.	672	
TOTAAL		*	2956.	2925*	108.	118*	6107**	5272.	4939.	10211	
1935	40	*	158.	126*	9.	6*	299**	299.	309.	608	
1934	40	*	153.	140*	1.	4*	298**	289.	267.	556	
1934	41	*	99.	112*	7.	2*	220**	256.	258.	514	
1933	41	*	95.	97*	4.	3*	199**	262.	239.	501	
1933	42	*	73.	72*	3.	4*	152**	213.	210.	423	
1932	42	*	72.	58*	3.	5*	138**	210.	185.	395	
1932	43	*	49.	62*	3.	1*	115**	167.	154.	321	

8.- (vervolg)

A.- Het Rijk

GEBORTEJAAR	LEEFTIJD IN VERSTREKEN JAREN	*	GEBORTEN NAAR DE LEEFTIJD EN HET GEBORTEJAAR VAN DE MOEDER					GEBORTEN NAAR DE LEEFTIJD EN HET GEBORTEJAAR VAN DE VADER				
			WETTIGE KINDEREN		ONWETTIGE KINDEREN		TOTAAL	WETTIGE KINDEREN		TOTAAL		
			JONGENS	MEISJES	JONGENS	MEISJES		JONGENS	MEISJES	JONGENS	MEISJES	
1931	43	*	61.	42*	1.	1*	105**	154.	153.	307		
1931	44	*	25.	27*	2.	1*	55**	130.	109.	239		
1930	44	*	30.	42*	.	2*	74**	134.	135.	269		
TOTAAL		*	815.	778*	33.	29*	1655**	2114.	2019.	4133		
1930	45	*	19.	14*	1.	1*	35**	118.	108.	226		
1929	45	*	9.	9*	.	1*	19**	100.	98.	198		
1929	46	*	12.	8*	.	*	20**	97.	58.	155		
1928	46	*	7.	4*	.	1*	12**	66.	74.	140		
1928	47	*	2.	4*	.	*	6**	59.	61.	120		
1927	47	*	2.	2*	.	*	4**	60.	51.	111		
1927	48	*	1.	*	.	*	1**	42.	41.	83		
1926	48	*	1.	2*	.	*	3**	35.	39.	74		
1926	49	*	.	1*	.	*	1**	29.	39.	68		
1925	49	*	.	1*	.	1*	2**	43.	32.	75		
TOTAAL		*	53.	45*	1.	4*	103**	649.	601.	1250		
1925	50	*	3.	1*	.	*	4**	33.	30.	63		
1924	50	*	.	*	.	*	**	26.	23.	49		
1924	51	*	.	*	.	*	**	12.	19.	31		
1923	51	*	2.	1*	.	*	3**	24.	31.	55		
1923	52	*	2.	*	.	*	2**	13.	17.	30		
1922	52	*	.	*	.	*	**	9.	12.	21		
1922	53	*	.	*	.	*	**	6.	11.	17		

8.- (vervolg)
A.- Het Rijk

GEBORTEJAAR	LEEFTIJD IN VERSTREKEN JAREN	GEBORTE NAAR DE LEEFTIJD EN HET GEBORTEJAAR VAN DE MOEDER					GEBORTE NAAR DE LEEFTIJD EN HET GEBORTEJAAR VAN DE VADER			
		WETTIGE JONGENS	KINDEREN MEISJES	ONWETTIGE JONGENS	KINDEREN MEISJES	TOTAAL	WETTIGE JONGENS	KINDEREN MEISJES	TOTAAL	
1921	53	*	.	*	.	*	**	14.	17.	31
1921	54	*	1.	*	.	*	1**	5.	11.	16
1920	54	*	.	*	.	*	**	6.	5.	11
TOTAAL		*	8.	2*	.	*	10**	148.	176.	324
1920	55	*	.	*	.	*	**	9.	6.	15
1919	55	*	.	*	.	*	**	5.	6.	11
1919	56	*	.	*	.	*	**	4.	7.	11
1918	56	*	.	*	.	*	**	2.	3.	5
1918	57	*	.	*	.	*	**	3.	.	3
1917	57	*	.	*	.	*	**	1.	1.	2
1917	58	*	.	*	.	*	**	2.	3.	5
1916	58	*	.	*	.	*	**	3.	1.	4
1916	59	*	.	*	.	*	**	2.	.	2
TOTAAL		*	.	*	.	*	**	31.	27.	58
1915	60	*	.	*	.	*	**	1.	2.	3
1914	60	*	.	*	.	*	**	1.	1.	2
1914	61	*	.	*	.	*	**	1.	.	1
1913	61	*	.	*	.	*	**	.	2.	2
1913	62	*	.	*	.	*	**	.	2.	2
1912	62	*	.	*	.	*	**	1.	.	1
1912	63	*	.	*	.	*	**	1.	1.	2
1910	64	*	.	*	.	*	**	.	1.	1
TOTAAL		*	.	*	.	*	**	5.	9.	14

8.- (vervolg)
A.- Het Rijk

GEBORTEJAAR	LEEFTIJD IN VERSTREKEN JAREN	GEBORTEN NAAR DE LEEFTIJD EN HET GEBORTEJAAR VAN						GEBORTEN NAAR DE LEEFTIJD EN HET GEBORTEJAAR VAN DE VADER		
		DE MOEDER		DE MOEDER		TOTAAL	DE MOEDER		TOTAAL	
		WETTIGE KINDEREN	ONWETTIGE KINDEREN	WETTIGE KINDEREN	ONWETTIGE KINDEREN		WETTIGE KINDEREN	ONWETTIGE KINDEREN		
JONGENS	MEISJES	JONGENS	MEISJES	JONGENS	MEISJES	JONGENS	MEISJES	JONGENS	MEISJES	TOTAAL
1910	65	*	.	*	.	*	**	1.	.	1
1909	66	*	.	*	.	*	**	1.	1.	2
1908	66	*	.	*	.	*	**	1.	.	1
1908	67	*	.	*	.	*	**	1.	.	1
TOTAAL		*	.	*	.	*	**	4.	1.	5
	OVERLEDEN	*	.	*	.	*	**	22.	28.	50
	ONBEKEND	*	6.	3*	1.	*	10**	21.	19.	40
TOTAAL		*	6.	3*	1.	*	10**	43.	47.	90
ALGEMEEN TOTAAL		*	59705.	55258*	1869.	1861*	119693**	59705.	55258.	115963

8.- GEBOORTEN NAAR DE LEEFTIJD EN HET GEBOORTEJAAR DER OUDERS - JAAR 1975

(inclusief de levend geboren maar levenloos aangegeven kinderen, exclusief de doodgeborenen)

GEBORTEJAAR	LEEFTIJD IN VERSTREKEN JAREN	GEBORTEN NAAR DE LEEFTIJD EN HET GEBOORTEJAAR VAN DE MOEDER				TOTAAL	GEBORTEN NAAR DE LEEFTIJD EN HET GEBORTEJAAR VAN DE VADER			
		WETTIGE KINDEREN JONGENS	WETTIGE KINDEREN MEISJES	ONWETTIGE KINDEREN JONGENS	ONWETTIGE KINDEREN MEISJES		WETTIGE KINDEREN JONGENS	WETTIGE KINDEREN MEISJES	TOTAAL	
B.- Brussels gewest										
	< 15 JAAR	*	3.	4*	2.	1*	10**	.	.	
TOTAAL		*	3.	4*	2.	1*	10**	.	.	
	1960	15	*	4.	1*	3.	2*	10**	.	.
	1959	15	*	5.	2*	2.	2*	11**	.	.
	1959	16	*	14.	15*	6.	4*	39**	.	.
	1958	16	*	28.	18*	4.	5*	55**	.	1.
	1958	17	*	36.	37*	12.	13*	98**	3.	1.
	1957	17	*	58.	51*	10.	8*	127**	5.	2.
	1957	18	*	61.	70*	13.	13*	157**	14.	12.
	1956	18	*	79.	82*	10.	11*	182**	26.	17.
	1956	19	*	113.	84*	19.	16*	232**	31.	25.
	1955	19	*	119.	116*	12.	16*	263**	26.	32.
TOTAAL			*	517.	476*	91.	90*	1174**	105.	90.
	1955	20	*	145.	121*	23.	12*	301**	38.	46.
	1954	20	*	144.	132*	20.	18*	314**	72.	48.
	1954	21	*	143.	140*	19.	17*	319**	69.	64.
	1953	21	*	175.	150*	12.	19*	356**	85.	87.
	1953	22	*	187.	188*	13.	18*	406**	103.	110.
	1952	22	*	230.	204*	11.	17*	462**	111.	111.
	1952	23	*	229.	205*	19.	15*	468**	141.	156.
	1951	23	*	234.	212*	13.	12*	471**	163.	133.

8.- (vervolg)

B.- Brussels gewest

GEBORTEJAAR	LEEFTIJD IN VERSTREKEN JAREN	*	GEBORTEN NAAR DE LEEFTIJD EN MET GEBORTEJAAR VAN DE MOEDER				GEBORTEN NAAR DE LEEFTIJD EN MET GEBORTEJAAR VAN DE VADER			
			WETTIGE KINDEREN		ONWETTIGE KINDEREN		TOTAAL	WETTIGE KINDEREN		TOTAAL
			JONGENS	MEISJES	JONGENS	MEISJES		JONGENS	MEISJES	
1951	24	*	239.	207*	7.	12*	465**	185.	176.	361
1950	24	*	277.	213*	11.	12*	513**	171.	188.	359
TOTAAL		*	2003.	1772*	148.	152*	4075**	1138.	1119.	2257
1950	25	*	254.	237*	15.	7*	513**	209.	200.	409
1949	25	*	242.	263*	12.	10*	527**	216.	215.	431
1949	26	*	241.	246*	10.	9*	506**	225.	223.	448
1948	26	*	249.	233*	13.	16*	511**	237.	228.	465
1948	27	*	229.	224*	9.	12*	474**	241.	211.	452
1947	27	*	211.	256*	9.	11*	487**	271.	201.	472
1947	28	*	208.	210*	4.	9*	431**	223.	213.	436
1946	28	*	179.	176*	8.	12*	375**	257.	219.	476
1946	29	*	176.	148*	13.	10*	347**	229.	212.	441
1945	29	*	169.	162*	9.	3*	343**	190.	193.	383
TOTAAL		*	2158.	2155*	102.	99*	4514**	2298.	2115.	4413
1945	30	*	134.	123*	7.	6*	270**	162.	163.	325
1944	30	*	144.	112*	11.	6*	273**	186.	169.	355
1944	31	*	107.	107*	6.	5*	225**	157.	144.	301
1943	31	*	96.	96*	4.	6*	202**	139.	131.	270
1943	32	*	69.	81*	8.	5*	163**	132.	115.	247
1942	32	*	84.	53*	3.	9*	149**	132.	130.	262
1942	33	*	52.	58*	5.	2*	117**	105.	110.	215
1941	33	*	60.	54*	5.	7*	126**	94.	92.	186

8.- (vervolg)

B.- Brussels gewest

GEBORTEJAAR	LEEFTIJD IN VERSTREKEN JAREN	*	GEBORTEN NAAR DE LEEFTIJD EN HET GEBORTEJAAR VAN DE MOEDER					GEBORTEN NAAR DE LEEFTIJD EN HET GEBORTEJAAR VAN DE VADER			
			WETTIGE KINDEREN		ONWETTIGE KINDEREN		TOTAAL	WETTIGE KINDEREN		TOTAAL	
			JONGENS	MEISJES	JONGENS	MEISJES		JONGENS	MEISJES		
1941	34	*	57.	51*	.	3*	111**	95.	88.	183	
1940	34	*	57.	53*	4.	5*	119**	99.	122.	221	
TOTAAL		*	860.	788*	53.	54*	1755**	1301.	1264.	2565	
1940	35	*	46.	52*	1.	5*	104**	90.	74.	164	
1939	35	*	52.	56*	4.	3*	115**	97.	96.	193	
1939	36	*	31.	49*	.	3*	83**	67.	64.	131	
1938	36	*	35.	32*	.	4*	71**	70.	76.	146	
1938	37	*	30.	17*	5.	.	52**	73.	41.	114	
1937	37	*	23.	36*	3.	4*	66**	64.	58.	122	
1937	38	*	21.	20*	2.	2*	45**	46.	47.	93	
1936	38	*	27.	21*	2.	3*	53**	65.	49.	114	
1936	39	*	21.	21*	.	.	42**	48.	49.	97	
1935	39	*	20.	19*	.	2*	41**	49.	41.	90	
TOTAAL		*	306.	323*	17.	26*	672**	669.	595.	1264	
1935	40	*	15.	19*	2.	2*	38**	40.	44.	84	
1934	40	*	20.	20*	1.	.	41**	43.	39.	82	
1934	41	*	8.	17*	3.	.	28**	28.	29.	57	
1933	41	*	16.	15*	1.	1*	33**	44.	37.	81	
1933	42	*	9.	6*	.	1*	16**	25.	31.	56	
1932	42	*	3.	6*	.	.	9**	37.	29.	66	
1932	43	*	3.	4*	1.	.	8**	16.	26.	42	
1931	43	*	6.	6*	1.	.	13**	14.	12.	26	

8.- (vervolg)

B.- Brussels gewest

GEBORTEJAAR	LEEFTIJD IN VERSTREKEN JAREN	GEBORTEN NAAR DE LEEFTIJD EN HET GEBORTEJAAR VAN DE MOEDER						GEBORTEN NAAR DE LEEFTIJD EN HET GEBORTEJAAR VAN DE VADER		
		WETTIGE KINDEREN JONGENS	WETTIGE KINDEREN MEISJES	ONWETTIGE KINDEREN JONGENS	ONWETTIGE KINDEREN MEISJES	TOTAAL	WETTIGE KINDEREN JONGENS	WETTIGE KINDEREN MEISJES	TOTAAL	
1931	44	*	3.	3*	.	*	6**	19.	17.	36
1930	44	*	7.	10*	.	*	17**	17.	32.	49
TOTAAL		*	90.	106*	9.	4*	209**	283.	296.	579
1930	45	*	3.	1*	.	*	4**	16.	14.	30
1929	45	*	.	*	.	*	**	14.	19.	33
1929	46	*	.	1*	.	*	1**	16.	6.	22
1928	46	*	1.	*	.	*	1**	15.	14.	29
1928	47	*	.	*	.	*	**	10.	10.	20
1927	47	*	1.	1*	.	*	2**	10.	9.	19
1927	48	*	1.	*	.	*	1**	3.	7.	10
1926	48	*	.	*	.	*	**	7.	9.	16
1926	49	*	.	1*	.	*	1**	7.	4.	11
1925	49	*	.	*	.	*	**	11.	5.	16
TOTAAL		*	6.	4*	.	*	10**	109.	97.	206
1925	50	*	1.	*	.	*	1**	5.	5.	10
1924	50	*	.	*	.	*	**	3.	4.	7
1924	51	*	.	*	.	*	**	4.	3.	7
1923	51	*	1.	*	.	*	1**	8.	7.	15
1923	52	*	1.	*	.	*	1**	3.	6.	9
1922	52	*	.	*	.	*	**	3.	2.	5
1922	53	*	.	*	.	*	**	1.	1.	2
1921	53	*	.	*	.	*	**	1.	2.	3

8.- (vervolg)

B.- Brussels gewest

GEBORTEJAAR	LEEFTIJD IN VERSTREKEN JAREN	GEBORTEN NAAR DE LEEFTIJD EN HET GEBORTEJAAR VAN DE MOEDER					GEBORTEN NAAR DE LEEFTIJD EN HET GEBORTEJAAR VAN DE VADER			
		WETTIGE JONGENS	KINDEREN MEISJES	ONWETTIGE JONGENS	KINDEREN MEISJES	TOTAAL	WETTIGE JONGENS	KINDEREN MEISJES	TOTAAL	
1921	54	*	.	*	.	*	**	1.	3.	4
1920	54	*	.	*	.	*	**	.	1.	1
TOTAAL		*	3.	*	.	*	3**	29.	34.	63
1920	55	*	.	*	.	*	**	1.	1.	2
1919	55	*	.	*	.	*	**	1.	.	1
1919	56	*	.	*	.	*	**	.	2.	2
1918	56	*	.	*	.	*	**	1.	2.	3
1918	57	*	.	*	.	*	**	1.	.	1
1917	57	*	.	*	.	*	**	1.	.	1
1917	58	*	.	*	.	*	**	1.	.	1
1916	58	*	.	*	.	*	**	1.	.	1
1916	59	*	.	*	.	*	**	2.	.	2
TOTAAL		*	.	*	.	*	**	9.	5.	14
1915	60	*	.	*	.	*	**	.	1.	1
1913	62	*	.	*	.	*	**	.	1.	1
TOTAAL		*	.	*	.	*	**	.	2.	2
1909	66	*	.	*	.	*	**	1.	.	1
TOTAAL		*	.	*	.	*	**	1.	.	1
OVERLEDEN		*	.	*	.	*	**	3.	4.	7
ONBEKEND		*	2.	1*	.	*	3**	3.	8.	11
TOTAAL		*	2.	1*	.	*	3**	6.	12.	18
ALGEMEEN TOTAAL		*	5948.	5629*	422.	426*	12425**	5948.	5629.	11577

8.- GEBOORTEN NAAR DE LEEFTIJD EN HET GEBOORTEJAAR DER OUDERS - JAAR 1975

(inclusief de levend geboren maar levenloos aangegeven kinderen, exclusief de doodgeborenen)

38-1

GEBORTEJAAR	LEEFTIJD IN VERSTREKEN JAREN	GEBORTE NAAR DE LEEFTIJD EN HET GEBOORTEJAAR VAN DE MOEDER						GEBORTE NAAR DE LEEFTIJD EN HET GEBORTEJAAR VAN DE VADER		
		WETTIGE KINDEREN		ONWETTIGE KINDEREN		TOTAAL	WETTIGE KINDEREN		TOTAAL	
		JONGENS	MEISJES	JONGENS	MEISJES		JONGENS	MEISJES		

C.- Vlaams gewest

	< 15 JAAR	*	.	*	7.	1*	8**	.	.	
TOTAAL		*	.	*	7.	1*	8**	.	.	
1960	15	*	7.	7*	3.	4*	21**	.	.	
1959	15	*	11.	25*	8.	6*	50**	.	.	
1959	16	*	48.	40*	10.	14*	112**	4.	2.	6
1958	16	*	87.	72*	12.	14*	185**	4.	3.	7
1958	17	*	151.	141*	19.	20*	331**	17.	11.	28
1957	17	*	231.	188*	23.	27*	469**	20.	28.	48
1957	18	*	332.	322*	33.	20*	707**	61.	57.	118
1956	18	*	431.	391*	35.	32*	889**	103.	82.	185
1956	19	*	537.	562*	31.	23*	1153**	193.	165.	358
1955	19	*	681.	682*	34.	34*	1431**	208.	195.	403
TOTAAL		*	2516.	2430*	208.	194*	5348**	610.	543.	1153
1955	20	*	811.	758*	31.	32*	1632**	315.	279.	594
1954	20	*	910.	890*	28.	30*	1858**	411.	406.	817
1954	21	*	987.	946*	26.	30*	1989**	528.	480.	1008
1953	21	*	1124.	1026*	33.	21*	2204**	639.	578.	1217
1953	22	*	1286.	1215*	19.	21*	2541**	799.	759.	1558
1952	22	*	1308.	1263*	24.	23*	2618**	893.	832.	1725
1952	23	*	1407.	1292*	16.	25*	2740**	1082.	1032.	2114
1951	23	*	1405.	1355*	19.	14*	2793**	1079.	995.	2074

8.- (vervolg)

C.- Vlaams gewest

GEBORTEJAAR	LEEFTIJD IN VERSTREKEN JAREN	*	GEBORTEN NAAR DE LEEFTIJD EN HET GEBORTEJAAR VAN DE MOEDER					GEBORTEN NAAR DE LEEFTIJD EN HET GEBORTEJAAR VAN DE VADER				
			WETTIGE KINDEREN		ONWETTIGE KINDEREN		TOTAAL	WETTIGE KINDEREN		TOTAAL		
			JONGENS	MEISJES	JONGENS	MEISJES		JONGENS	MEISJES			
1951	24	*	1576.	1382*	9.	12*	2979**	1251.	1167.	2418		
1950	24	*	1504.	1384*	7.	15*	2910**	1300.	1207.	2507		
TOTAAL		*	12318.	11511*	212.	223*	24264**	8297.	7735.	16032		
1950	25	*	1565.	1446*	13.	15*	3039**	1394.	1369.	2763		
1949	25	*	1509.	1376*	18.	9*	2912**	1485.	1298.	2783		
1949	26	*	1453.	1418*	13.	18*	2902**	1479.	1453.	2932		
1948	26	*	1362.	1269*	17.	13*	2661**	1440.	1472.	2912		
1948	27	*	1316.	1304*	6.	14*	2640**	1509.	1429.	2938		
1947	27	*	1242.	1177*	15.	12*	2446**	1414.	1334.	2748		
1947	28	*	1109.	1058*	16.	14*	2197**	1427.	1329.	2756		
1946	28	*	1086.	973*	21.	12*	2092**	1394.	1280.	2674		
1946	29	*	959.	872*	13.	7*	1851**	1293.	1223.	2516		
1945	29	*	831.	792*	9.	9*	1641**	1108.	1018.	2126		
TOTAAL		*	12432.	11685*	141.	123*	24381**	13943.	13205.	27148		
1945	30	*	732.	700*	11.	8*	1451**	969.	1014.	1983		
1944	30	*	655.	606*	5.	9*	1275**	915.	861.	1776		
1944	31	*	636.	605*	9.	11*	1261**	880.	810.	1690		
1943	31	*	553.	483*	6.	7*	1049**	796.	755.	1551		
1943	32	*	478.	445*	11.	7*	941**	757.	660.	1417		
1942	32	*	396.	380*	2.	4*	782**	639.	534.	1173		
1942	33	*	345.	307*	3.	9*	664**	569.	523.	1092		
1941	33	*	297.	261*	5.	5*	568**	439.	435.	874		

8.- (vervolg)

C.- Vlaams gewest

GEBORTEJAAR	LEEFTIJD IN VERSTREKEN JAREN	•	GEBORTEN NAAR DE LEEFTIJD EN HET GEBORTEJAAR VAN					GEBORTEN NAAR DE LEEFTIJD EN HET GEBORTEJAAR VAN DE VADER			
			DE MOEDER		ONWETTIGE KINDEREN		TOTAAL	WETTIGE KINDEREN		TOTAAL	
			WETTIGE KINDEREN	JONGENS	MEISJES	JONGENS		MEISJES	JONGENS		MEISJES
1941	34	•	247.	234*	2.	5*	488**	411.	401.	812	
1940	34	•	276.	237*	5.	6*	524**	425.	382.	807	
TOTAAL		•	4615.	4258*	59.	71*	9003**	6800.	6375.	13175	
1940	35	•	237.	258*	6.	3*	504**	415.	394.	809	
1939	35	•	239.	229*	5.	4*	477**	412.	351.	763	
1939	36	•	222.	211*	2.	3*	438**	370.	344.	714	
1938	36	•	196.	226*	9.	8*	439**	351.	320.	671	
1938	37	•	163.	159*	4.	3*	329**	309.	263.	572	
1937	37	•	179.	136*	3.	2*	320**	268.	265.	533	
1937	38	•	139.	138*	2.	6*	285**	232.	238.	470	
1936	38	•	133.	111*	1.	2*	247**	193.	176.	369	
1936	39	•	109.	111*	4.	3*	227**	197.	177.	374	
1935	39	•	104.	112*	2.	1*	219**	177.	184.	361	
TOTAAL		•	1721.	1691*	38.	35*	3485**	2924.	2712.	5636	
1935	40	•	77.	57*	3.	2*	139**	166.	179.	345	
1934	40	•	78.	72*	.	3*	153**	148.	141.	289	
1934	41	•	54.	60*	.	1*	115**	127.	128.	255	
1933	41	•	51.	44*	2.	1*	98**	130.	119.	249	
1933	42	•	42.	36*	.	1*	79**	118.	110.	236	
1932	42	•	37.	34*	1.	3*	75**	103.	87.	190	
1932	43	•	28.	22*	.	1*	51**	95.	77.	172	
1931	43	•	36.	23*	.	.	59**	83.	81.	164	

8.- (vervolg)

C.- Vlaams gewest

GEBORTEJAAR	LEEFTIJD IN		GEBORTE NAAR DE LEEFTIJD EN MET GEBORTEJAAR VAN				GEBORTE NAAR DE LEEFTIJD EN MET			
	VERSTREKEN	JAREN	DE MOEDER		DE VADER		WETTIGE KINDEREN		WETTIGE KINDEREN	
			JONGENS	MEISJES	JONGENS	MEISJES	TOTAAL	JONGENS	MEISJES	TOTAAL
1931	44	*	12.	16*	1.	*	29**	61.	52.	113
1930	44	*	11.	20*	.	1*	32**	67.	52.	119
TOTAAL		*	426.	384*	7.	13*	830**	1098.	1034.	2132
1930	45	*	14.	11*	.	1*	26**	59.	52.	111
1929	45	*	5.	4*	.	1*	10**	47.	52.	99
1929	46	*	8.	3*	.	*	11**	51.	26.	77
1928	46	*	4.	1*	.	*	5**	36.	29.	65
1928	47	*	1.	1*	.	*	2**	23.	24.	47
1927	47	*	1.	1*	.	*	2**	27.	23.	50
1927	48	*	.	*	.	*	**	22.	19.	41
1926	48	*	.	1*	.	*	1**	12.	15.	27
1926	49	*	.	*	.	*	**	7.	19.	26
1925	49	*	.	*	.	*	**	13.	17.	30
TOTAAL		*	33.	22*	.	2*	57**	297.	276.	573
1925	50	*	1.	1*	.	*	2**	15.	11.	26
1924	50	*	.	*	.	*	**	11.	8.	19
1924	51	*	.	*	.	*	**	6.	7.	13
1923	51	*	.	*	.	*	**	7.	9.	16
1923	52	*	1.	*	.	*	1**	4.	4.	8
1922	52	*	.	*	.	*	**	5.	7.	12
1922	53	*	.	*	.	*	**	3.	8.	11
1921	53	*	.	*	.	*	**	7.	5.	12

8.- (vervolg)

C.- Vlaams gewest

GEBORTEJAAR	LEEFTIJD IN I VERSTREKEN I JAREN	GEBORTEN NAAR DE LEEFTIJD EN HET GEBORTEJAAR VAN						GEBORTEN NAAR DE LEEFTIJD EN HET		
		DE MOEDER			DE VADER			GEBORTEJAAR VAN DE VADER		
		WETTIGE KINDEREN I JONGENS	MEISJES	TOTAAL	WETTIGE KINDEREN I JONGENS	MEISJES	TOTAAL	WETTIGE KINDEREN I JONGENS	MEISJES	TOTAAL
1921	54	*	.	*	.	*	**	2.	5.	7
1920	54	*	.	*	.	*	**	2.	3.	5
TOTAAL		*	2.	1.	.	*	3**	62.	67.	129
1920	55	*	.	*	.	*	**	4.	1.	5
1919	55	*	.	*	.	*	**	.	4.	4
1919	56	*	.	*	.	*	**	3.	3.	6
1918	56	*	.	*	.	*	**	1.	1.	2
1918	57	*	.	*	.	*	**	2.	.	2
1917	57	*	.	*	.	*	**	.	1.	1
1917	58	*	.	*	.	*	**	1.	3.	4
1916	58	*	.	*	.	*	**	1.	.	1
TOTAAL		*	.	*	.	*	**	12.	13.	25
1914	60	*	.	*	.	*	**	1.	1.	2
1914	61	*	.	*	.	*	**	1.	.	1
1912	62	*	.	*	.	*	**	1.	.	1
1912	63	*	.	*	.	*	**	1.	1.	2
TOTAAL		*	.	*	.	*	**	4.	2.	6
1910	65	*	.	*	.	*	**	1.	.	1
1909	66	*	.	*	.	*	**	.	1.	1
1908	66	*	.	*	.	*	**	1.	.	1
1908	67	*	.	*	.	*	**	1.	.	1
TOTAAL		*	.	*	.	*	**	3.	1.	4

8.- (vervolg)

C.- Vlaams gewest

GEBORTEJAAR	LEEF TIJD IN VERSTREKEN JAREN	GEBORTEN NAAR DE LEEFTIJD EN HET GEBORTEJAAR VAN					GEBORTEN NAAR DE LEEFTIJD EN HET GEBORTEJAAR VAN DE VADER		
		DE MOEDER		DE MOEDER		TOTAAL	WETTIGE KINDEREN		TOTAAL
		WETTIGE KINDEREN	ONWETTIGE KINDEREN	WETTIGE KINDEREN	ONWETTIGE KINDEREN		JONGENS	MEISJES	
		JONGENS	MEISJES	JONGENS	MEISJES		JONGENS	MEISJES	
OVERLEDEN	*	.	*	.	*	**	9.	17.	26
ONBEKEND	*	1.	*	1.	*	2**	5.	2.	7
TOTAAL	*	1.	*	1.	*	2**	14.	19.	33
ALGEMEEN TOTAAL	*	34064.	31982*	673.	662*	67381**	34064.	31982.	66046

8.- GEBORTEN NAAR DE LEEFTIJD EN HET GEBORTEJAAR DER OUDERS - JAAR 1975

(inclusief de levend geboren maar levenloos aangegeven kinderen, exclusief de doodgeborenen)

- 44 -

GEBORTEJAAR	LEEFTIJD IN VERSTREKEN JAREN	*	GEBORTEN NAAR DE LEEFTIJD EN HET GEBORTEJAAR VAN DE MOEDER					GEBORTEN NAAR DE LEEFTIJD EN HET GEBORTEJAAR VAN DE VADER			
			WETTIGE KINDEREN		ONWETTIGE KINDEREN		TOTAAL	WETTIGE KINDEREN		TOTAAL	
			JONGENS	MEISJES	JONGENS	MEISJES		JONGENS	MEISJES		
D.- Waals gewest											
	< 15 JAAR	*	1.	1*	6.	3*	11**	.	.		
TOTAAL		*	1.	1*	6.	3*	11**	.	.		
1960	15	*	8.	9*	2.	2*	21**	.	.		
1959	15	*	18.	12*	7.	4*	41**	.	.		
1959	16	*	48.	42*	8.	5*	103**	1.	2.	3	
1958	16	*	79.	66*	18.	13*	176**	4.	1.	5	
1958	17	*	120.	131*	9.	19*	279**	8.	6.	14	
1957	17	*	179.	160*	27.	29*	395**	9.	9.	18	
1957	18	*	271.	218*	28.	33*	550**	36.	42.	78	
1956	18	*	321.	312*	41.	25*	699**	65.	68.	133	
1956	19	*	430.	407*	28.	23*	888**	139.	123.	262	
1955	19	*	478.	442*	27.	25*	972**	153.	133.	286	
TOTAAL		*	1952.	1799*	195.	178*	4124**	415.	384.	799	
1955	20	*	606.	566*	38.	31*	1241**	224.	224.	448	
1954	20	*	645.	649*	33.	37*	1364**	307.	285.	592	
1954	21	*	689.	734*	43.	35*	1501**	413.	361.	774	
1953	21	*	724.	654*	31.	32*	1441**	443.	425.	868	
1953	22	*	779.	716*	21.	37*	1553**	565.	521.	1086	
1952	22	*	798.	773*	22.	21*	1614**	599.	537.	1136	
1952	23	*	806.	784*	26.	16*	1632**	674.	666.	1340	
1951	23	*	806.	800*	19.	25*	1650**	676.	659.	1335	

8.- (vervolg)

D.- Waals gewest

GEBORTEJAAR	LEEF TIJD IN VERSTREKEN JAREN	*	GEBORTEN NAAR DE LEEFTIJD EN HET GEBORTEJAAR VAN DE MOEDER				GEBORTEN NAAR DE LEEFTIJD EN HET GEBORTEJAAR VAN DE VADER				
			WETTIGE KINDEN	ONWETTIGE KINDEN	TOTAAL	TOTAAL	WETTIGE KINDEN	ONWETTIGE KINDEN	TOTAAL		
			JONGENS	MEISJES	JONGENS	MEISJES	JONGENS	MEISJES	JONGENS	MEISJES	TOTAAL
1951	24	*	753.	793*	24.	18*	1588**	738.	716.	1454	
1950	24	*	868.	732*	17.	25*	1642**	799.	773.	1572	
TOTAAL		*	7474.	7201*	274.	277*	15226**	5438.	5167.	10605	
1950	25	*	819.	739*	18.	24*	1600**	827.	771.	1598	
1949	25	*	841.	737*	13.	17*	1608**	845.	769.	1614	
1949	26	*	777.	737*	18.	18*	1550**	888.	812.	1700	
1948	26	*	742.	717*	11.	17*	1487**	853.	796.	1649	
1948	27	*	755.	639*	21.	19*	1434**	833.	791.	1624	
1947	27	*	698.	583*	12.	14*	1307**	788.	806.	1594	
1947	28	*	663.	633*	16.	16*	1328**	832.	734.	1566	
1946	28	*	580.	552*	14.	7*	1153**	739.	697.	1436	
1946	29	*	542.	473*	14.	23*	1052**	712.	663.	1375	
1945	29	*	355.	391*	9.	12*	767**	496.	494.	990	
TOTAAL		*	6772.	6201*	146.	167*	13286**	7813.	7333.	15146	
1945	30	*	363.	351*	10.	12*	736**	494.	443.	937	
1944	30	*	313.	342*	4.	14*	673**	438.	419.	857	
1944	31	*	266.	261*	11.	7*	548**	416.	378.	794	
1943	31	*	251.	248*	11.	10*	520**	336.	328.	664	
1943	32	*	240.	215*	8.	9*	472**	347.	324.	671	
1942	32	*	190.	222*	16.	4*	432**	296.	272.	568	
1942	33	*	165.	160*	7.	7*	339**	265.	256.	521	
1941	33	*	152.	146*	3.	5*	306**	235.	230.	465	

8.- (vervolg)

D.- Waals gewest

GEBORTEJAAR	LEEFTIJD IN		GEBORTEN NAAR DE LEEFTIJD EN HET GEBORTEJAAR VAN					GEBORTEN NAAR DE LEEFTIJD EN HET		
	VERSTREKEN	JAREN	DE MOEDER		TOTAAL	GEBORTEJAAR VAN DE VADER		TOTAAL		
			WETTIGE KINDEREN	ONWETTIGE KINDEREN		WETTIGE KINDEREN	TOTAAL			
			JONGENS	MEISJES	JONGENS	MEISJES	JONGENS	MEISJES		
1941	34	*	150.	128*	8.	5*	291**	221.	207.	428
1940	34	*	156.	151*	4.	4*	315**	233.	252.	485
TOTAAL		*	2246.	2224*	82.	77*	4629**	3281.	3109.	6390
1940	35	*	140.	131*	8.	5*	284**	226.	210.	436
1939	35	*	135.	125*	2.	8*	270**	225.	227.	452
1939	36	*	113.	124*	4.	6*	247**	191.	203.	394
1938	36	*	100.	121*	5.	6*	232**	204.	206.	410
1938	37	*	85.	95*	4.	10*	194**	170.	159.	329
1937	37	*	67.	84*	7.	5*	163**	158.	144.	302
1937	38	*	96.	67*	5.	3*	171**	150.	127.	277
1936	38	*	75.	55*	4.	5*	139**	131.	133.	264
1936	39	*	55.	55*	3.	4*	117**	114.	112.	226
1935	39	*	63.	54*	11.	5*	133**	110.	111.	221
TOTAAL		*	929.	911*	53.	57*	1950**	1679.	1632.	3311
1935	40	*	66.	50*	4.	2*	122**	93.	86.	179
1934	40	*	55.	48*	.	1*	104**	98.	87.	185
1934	41	*	37.	35*	4.	1*	77**	101.	101.	202
1933	41	*	28.	38*	1.	1*	68**	88.	83.	171
1933	42	*	22.	30*	3.	2*	57**	70.	61.	131
1932	42	*	32.	18*	2.	2*	54**	70.	69.	139
1932	43	*	18.	36*	2.	*	56**	56.	51.	107
1931	43	*	19.	13*	.	1*	33**	57.	60.	117

8.- (vervolg)

D.- Waals gewest

GEBORTEJAAR	LEEFTIJD IN VERSTREKEN JAREN	*	GEBORTEN NAAR DE LEEFTIJD EN HET GEBORTEJAAR VAN DE MOEDER					GEBORTEN NAAR DE LEEFTIJD EN HET GEBORTEJAAR VAN DE VADER			
			WETTIGE KINDEREN		ONWETTIGE KINDEREN		TOTAAL	WETTIGE KINDEREN		TOTAAL	
			JONGENS	MEISJES	JONGENS	MEISJES		JONGENS	MEISJES		
1931	44	*	10.	8*	1.	1*	20**	50.	40.	90	
1930	44	*	12.	12*	.	1*	25**	50.	51.	101	
TOTAAL		*	299.	288*	17.	12*	616**	733.	689.	1422	
1930	45	*	2.	2*	1.	*	5**	43.	42.	85	
1929	45	*	4.	5*	.	*	9**	39.	27.	66	
1929	46	*	4.	4*	.	*	8**	30.	26.	56	
1928	46	*	2.	3*	.	1*	6**	15.	31.	46	
1928	47	*	1.	3*	.	*	4**	26.	27.	53	
1927	47	*	.	*	.	*	**	23.	19.	42	
1927	48	*	.	*	.	*	**	17.	15.	32	
1926	48	*	1.	1*	.	*	2**	16.	15.	31	
1926	49	*	.	*	.	*	**	15.	16.	31	
1925	49	*	.	1*	.	1*	2**	19.	10.	29	
TOTAAL		*	14.	19*	1.	2*	36**	243.	228.	471	
1925	50	*	1.	*	.	*	1**	13.	14.	27	
1924	50	*	.	*	.	*	**	12.	11.	23	
1924	51	*	.	*	.	*	**	2.	9.	11	
1923	51	*	1.	1*	.	*	2**	9.	15.	24	
1923	52	*	.	*	.	*	**	6.	7.	13	
1922	52	*	.	*	.	*	**	1.	3.	4	
1922	53	*	.	*	.	*	**	2.	2.	4	
1921	53	*	.	*	.	*	**	6.	10.	16	

8.- (vervolg)

D.- Waals gewest

-8h

GEBORTEJAAR	LEEFTIJD IN JAREN	*	GEBORTEN NAAR DE LEEFTIJD EN HET GEBORTEJAAR VAN DE MOEDER				GEBORTEN NAAR DE LEEFTIJD EN HET GEBORTEJAAR VAN DE VADER			
			KETTIGE JONGENS	KINDEREN MEISJES	ONWETTIGE JONGENS	KINDEREN MEISJES	TOTAAL	KETTIGE JONGENS	KINDEREN MEISJES	TOTAAL
1921	54	*	1.	*	.	*	1**	2.	3.	5
1920	54	*	.	*	.	*	**	4.	1.	5
TOTAAL		*	3.	1*	.	*	4**	57.	75.	132
1920	55	*	.	*	.	*	**	4.	4.	8
1919	55	*	.	*	.	*	**	4.	2.	6
1919	56	*	.	*	.	*	**	1.	2.	3
1916	58	*	.	*	.	*	**	1.	1.	2
TOTAAL		*	.	*	.	*	**	10.	9.	19
1915	60	*	.	*	.	*	**	1.	1.	2
1913	61	*	.	*	.	*	**	.	2.	2
1913	62	*	.	*	.	*	**	.	1.	1
1910	64	*	.	*	.	*	**	.	1.	1
TOTAAL		*	.	*	.	*	**	1.	5.	6
OVERLEDEN		*	.	*	.	*	**	10.	7.	17
ONBEKEND		*	3.	2*	.	*	5**	13.	9.	22
TOTAAL		*	3.	2*	.	*	5**	23.	16.	39
ALGEMEEN TOTAAL		*	19693.	18647*	774.	773*	39887**	19693.	18647.	38340

9.- PROCENTUELE INDELING PER PROVINCIE VAN DE LEVENDEGEBORENEN NAAR DE LEEFTIJD VAN DE MOEDER - JAAR 1975

(inclusief de levend geboren maar levenloos aangegeven kinderen, exclusief de doodgeborenen)

Provincies	< 15 jaar	15 - < 20 jaar	20 - < 25 jaar	25 - < 30 jaar	30 - < 35 jaar	35 - < 40 jaar	40 - < 45 jaar	45 jaar en meer	Niet aange- duide leeftijd	Totaal aantal geboorten
Antwerpen	0,03	8,18	37,37	36,39	12,33	4,57	1,06	0,07	-	100,00
Brabant	0,04	8,36	33,53	37,20	14,41	5,07	1,31	0,07	0,01	100,00
Henegouwen	0,01	12,02	40,63	31,06	10,28	4,46	1,43	0,10	0,01	100,00
Luik	0,03	9,43	36,06	35,04	12,57	5,21	1,56	0,10	-	100,00
Limburg	-	8,40	35,31	35,44	13,79	5,59	1,39	0,07	0,01	100,00
Luxemburg	-	7,94	38,20	32,35	12,69	6,36	2,33	0,10	0,03	100,00
Namen	0,08	9,80	38,53	33,87	11,03	4,74	1,77	0,16	0,02	100,00
Oost-Vlaanderen	0,01	8,46	35,79	35,91	12,70	5,61	1,39	0,12	0,01	100,00
West-Vlaanderen	0,01	7,27	36,01	35,50	14,24	5,48	1,38	0,11	-	100,00
<i>Het Rijk</i>	<i>0,02</i>	<i>8,89</i>	<i>36,40</i>	<i>35,24</i>	<i>12,86</i>	<i>5,10</i>	<i>1,38</i>	<i>0,10</i>	<i>0,01</i>	<i>100,00</i>
Brussels gewest	0,08	9,45	32,80	36,33	14,13	5,41	1,68	0,10	0,02	100,00
Vlaams gewest	0,01	7,94	36,01	36,19	13,36	5,17	1,23	0,09	-	100,00
Waals gewest	0,03	10,34	38,17	33,31	11,61	4,89	1,54	0,10	0,01	100,00

10.- PROCENTUELE INDELING PER PROVINCIE VAN DE WETTIGE LEVENDEGEBORENEN NAAR DE LEEFTIJD VAN DE VADER - JAAR 1975

(inclusief de levend geboren maar levenloos aangegeven kinderen, exclusief de doodgeborenen)

Provincies	< 20 jaar	20 - < 25 jaar	25 - < 30 jaar	30 - < 35 jaar	35 - < 40 jaar	40 - < 45 jaar	45 - < 50 jaar	50 - < 55 jaar	55 - < 60 jaar	60 jaar en meer	Over- leden	Niet aange- duide leeftijd	Totaal aantal geboorten
Antwerpen	1,57	25,15	41,78	19,28	7,99	3,09	0,76	0,25	0,06	0,02	0,04	0,01	100,00
Brabant	1,69	21,39	39,93	21,75	9,55	3,84	1,30	0,34	0,09	0,02	0,05	0,05	100,00
Henegouwen	2,72	30,88	38,43	15,35	7,53	3,47	1,13	0,30	0,07	0,01	0,03	0,08	100,00
Luik	1,74	24,95	40,40	17,10	10,02	4,01	1,29	0,38	0,04	0,03	0,02	0,02	100,00
Limburg	1,95	23,22	38,86	20,67	10,12	4,05	0,89	0,13	0,02	0,01	0,08	-	100,00
Luxemburg	0,88	23,96	40,54	17,36	10,06	4,73	1,87	0,42	-	-	0,07	0,11	100,00
Namen	1,76	29,02	40,39	15,83	7,88	3,40	1,07	0,43	0,04	-	0,10	0,08	100,00
Oost-Vlaanderen	2,11	24,50	41,59	19,10	8,23	3,23	0,99	0,17	0,03	0,02	0,02	0,01	100,00
West-Vlaanderen	1,44	24,39	40,42	20,54	8,75	3,23	0,90	0,23	0,01	0,01	0,05	0,03	100,00
<i>Het Rijk</i>	<i>1,85</i>	<i>24,92</i>	<i>40,28</i>	<i>19,08</i>	<i>8,81</i>	<i>3,56</i>	<i>1,08</i>	<i>0,28</i>	<i>0,05</i>	<i>0,02</i>	<i>0,04</i>	<i>0,03</i>	<i>100,00</i>
Brussels gewest	1,68	19,50	38,12	22,16	10,92	5,00	1,78	0,54	0,12	0,03	0,06	0,09	100,00
Vlaams gewest	1,75	24,27	41,10	19,95	8,53	3,23	0,87	0,20	0,04	0,01	0,04	0,01	100,00
Waals gewest	2,08	27,66	39,50	16,67	8,64	3,71	1,23	0,34	0,05	0,02	0,04	0,06	100,00

11.- WETTIGE GEBOORTEN PER PROVINCIE NAAR DE LEEFTIJD VAN DE VADER EN VAN DE MOEDER - JAAR 1975
(inclusief de levend geboren maar levenloos aangegeven kinderen, exclusief de doodgeborenen)

Leeftijd van de vader	Leeftijd van de moeder									Totaal
	< 20 jaar	20 - < 25 jaar	25 - < 30 jaar	30 - < 35 jaar	35 - < 40 jaar	40 - < 45 jaar	45 - < 50 jaar	50 jaar en meer	Onbekend	
Provincie Antwerpen										
Minder dan 20 jaar	225	48	1	-	1	-	-	-	-	275
20 - < 25 jaar	905	3 089	396	7	2	2	-	-	-	4 401
25 - < 30 jaar	159	2 920	3 937	276	17	2	1	-	-	7 312
30 - < 35 jaar	23	378	1 708	1 163	100	1	-	-	-	3 373
35 - < 40 jaar	16	94	292	564	398	33	2	-	-	1 399
40 - < 45 jaar	5	19	79	117	230	88	3	-	-	541
45 - < 50 jaar	1	5	17	23	36	45	6	-	-	133
50 jaar en meer	-	7	4	22	13	10	1	-	-	57
Onbekend	-	-	-	-	-	1	-	-	-	1
Overleden	-	3	4	-	-	-	-	-	-	7
<i>Totaal :</i>	<i>1 334</i>	<i>6 563</i>	<i>6 438</i>	<i>2 172</i>	<i>797</i>	<i>182</i>	<i>13</i>	<i>-</i>	<i>-</i>	<i>17 499</i>
Provincie Brabant										
Minder dan 20 jaar	307	96	10	2	-	-	-	-	1	416
20 - < 25 jaar	1 155	3 509	563	44	3	4	-	-	-	5 278
25 - < 30 jaar	309	3 614	5 361	510	46	11	-	-	-	9 851
30 - < 35 jaar	79	747	2 590	1 749	185	15	1	-	1	5 367
35 - < 40 jaar	39	210	593	933	524	55	1	-	1	2 356
40 - < 45 jaar	10	49	146	258	348	132	5	-	-	948
45 - < 50 jaar	3	18	50	54	105	85	6	-	-	321
50 jaar en meer	1	6	19	26	36	18	3	3	-	112
Onbekend	1	4	3	2	1	-	-	-	1	12
Overleden	1	1	6	2	1	1	-	-	-	12
<i>Totaal :</i>	<i>1 905</i>	<i>8 254</i>	<i>9 341</i>	<i>3 580</i>	<i>1 249</i>	<i>321</i>	<i>16</i>	<i>3</i>	<i>4</i>	<i>24 673</i>
Provincie Henegouwen										
Minder dan 20 jaar	290	130	11	1	1	-	-	-	-	433
20 - < 25 jaar	1 233	3 183	471	20	6	1	-	-	-	4 914
25 - < 30 jaar	258	2 699	2 911	226	18	4	-	-	-	6 116
30 - < 35 jaar	29	363	1 248	721	76	6	-	-	-	2 443
35 - < 40 jaar	11	91	282	495	291	28	1	-	-	1 199
40 - < 45 jaar	4	21	62	131	222	109	3	1	-	553
45 - < 50 jaar	2	5	25	27	49	62	9	1	-	180
50 jaar en meer	-	5	7	10	22	16	1	-	-	61
Onbekend	-	5	1	2	1	1	-	-	2	12
Overleden	-	2	3	-	-	-	-	-	-	5
<i>Totaal :</i>	<i>1 827</i>	<i>6 504</i>	<i>5 021</i>	<i>1 633</i>	<i>686</i>	<i>227</i>	<i>14</i>	<i>2</i>	<i>2</i>	<i>15 916</i>

11.- (vervolg)

Leeftijd van de vader	Leeftijd van de moeder									Totaal
	< 20 jaar	20 - < 25 jaar	25 - < 30 jaar	30 - < 35 jaar	35 - < 40 jaar	40 - < 45 jaar	45 - < 50 jaar	50 jaar en meer	Onbekend	
Provincie Luik										
Minder dan 20 jaar	155	45	3	-	2	-	-	-	-	205
20 - < 25 jaar	676	1 866	373	18	2	1	-	-	-	2 936
25 - < 30 jaar	180	1 930	2 393	222	24	3	-	1	-	4 753
30 - < 35 jaar	23	286	1 020	612	66	5	-	-	-	2 012
35 - < 40 jaar	12	68	287	500	283	29	-	-	-	1 179
40 - < 45 jaar	1	30	72	113	173	78	4	1	-	472
45 - < 50 jaar	2	2	24	26	48	46	4	-	-	152
50 jaar en meer	-	4	8	7	12	21	1	-	-	53
Onbekend	-	-	-	1	1	-	-	-	-	2
Overleden	-	1	1	-	-	-	-	-	-	2
<i>Totaal :</i>	<i>1 049</i>	<i>4 232</i>	<i>4 181</i>	<i>1 499</i>	<i>611</i>	<i>183</i>	<i>9</i>	<i>2</i>	<i>-</i>	<i>11 766</i>
Provincie Limburg										
Minder dan 20 jaar	129	54	3	-	-	-	-	-	-	186
20 - < 25 jaar	486	1 515	206	8	-	1	-	-	-	2 216
25 - < 30 jaar	106	1 523	1 925	149	4	1	-	-	-	3 708
30 - < 35 jaar	17	192	1 021	665	74	3	-	-	-	1 972
35 - < 40 jaar	11	79	205	392	254	23	1	-	1	966
40 - < 45 jaar	8	14	39	97	167	57	3	1	-	386
45 - < 50 jaar	1	-	4	12	27	40	1	-	-	85
50 jaar en meer	-	-	1	1	5	7	-	1	-	15
Onbekend	-	-	-	-	-	-	-	-	-	-
Overleden	2	-	4	1	1	-	-	-	-	8
<i>Totaal :</i>	<i>760</i>	<i>3 377</i>	<i>3 408</i>	<i>1 325</i>	<i>532</i>	<i>132</i>	<i>5</i>	<i>2</i>	<i>1</i>	<i>9 542</i>
Provincie Luxemburg										
Minder dan 20 jaar	20	4	1	-	-	-	-	-	-	25
20 - < 25 jaar	134	461	78	6	-	-	-	-	-	679
25 - < 30 jaar	46	530	522	49	2	-	-	-	-	1 149
30 - < 35 jaar	3	81	242	144	17	5	-	-	-	492
35 - < 40 jaar	1	10	72	125	69	8	-	-	-	285
40 - < 45 jaar	-	1	14	27	62	30	-	-	-	134
45 - < 50 jaar	-	-	3	7	23	19	1	-	-	53
50 jaar en meer	-	-	-	1	3	6	2	-	-	12
Onbekend	2	-	-	-	-	-	-	-	1	3
Overleden	-	-	1	-	1	-	-	-	-	2
<i>Totaal :</i>	<i>206</i>	<i>1 087</i>	<i>933</i>	<i>359</i>	<i>177</i>	<i>68</i>	<i>3</i>	<i>-</i>	<i>1</i>	<i>2 824</i>

11.- (vervolg)

Leeftijd van de vader	Leeftijd van de moeder									Totaal
	< 20 jaar	20 - < 25 jaar	25 - < 30 jaar	30 - < 35 jaar	35 - < 40 jaar	40 - < 45 jaar	45 - < 50 jaar	50 jaar en meer	Onbekend	
Provincie Namen										
Minder dan 20 jaar	64	20	2	-	-	-	-	-	-	86
20 - < 25 jaar	314	952	145	5	1	-	-	-	-	1 417
25 - < 30 jaar	71	795	1 006	89	8	3	-	-	-	1 972
30 - < 35 jaar	3	95	417	232	21	5	-	-	-	773
35 - < 40 jaar	1	16	93	162	101	11	1	-	-	385
40 - < 45 jaar	-	7	16	34	71	37	1	-	-	166
45 - < 50 jaar	-	1	4	11	17	16	3	-	-	52
50 jaar en meer	-	-	1	3	9	8	2	-	-	23
Onbekend	-	3	-	-	-	-	-	-	1	4
Overleden	-	3	1	1	-	-	-	-	-	5
<i>Totaal :</i>	<i>453</i>	<i>1 892</i>	<i>1 685</i>	<i>537</i>	<i>228</i>	<i>80</i>	<i>7</i>	<i>-</i>	<i>1</i>	<i>4 883</i>
Provincie Oost-Vlaanderen										
Minder dan 20 jaar	241	88	3	1	-	-	-	-	-	333
20 - < 25 jaar	829	2 653	357	22	1	2	-	-	-	3 864
25 - < 30 jaar	173	2 539	3 537	281	29	1	-	-	-	6 560
30 - < 35 jaar	19	285	1 549	1 052	105	1	1	-	-	3 012
35 - < 40 jaar	4	65	212	534	450	33	-	-	-	1 298
40 - < 45 jaar	1	19	43	89	239	113	6	-	-	510
45 - < 50 jaar	1	4	10	32	44	58	8	-	-	157
50 jaar en meer	-	1	3	5	11	12	2	-	-	34
Onbekend	-	-	1	-	1	-	-	-	-	2
Overleden	-	1	1	1	-	-	-	-	-	3
<i>Totaal :</i>	<i>1 268</i>	<i>5 655</i>	<i>5 716</i>	<i>2 017</i>	<i>880</i>	<i>220</i>	<i>17</i>	<i>-</i>	<i>-</i>	<i>15 773</i>
Provincie West-Vlaanderen										
Minder dan 20 jaar	128	51	6	2	1	-	-	-	-	188
20 - < 25 jaar	634	2 237	303	8	2	5	-	-	-	3 189
25 - < 30 jaar	118	2 104	2 779	262	18	4	1	-	-	5 286
30 - < 35 jaar	11	257	1 363	964	86	5	-	-	-	2 686
35 - < 40 jaar	6	45	186	526	355	26	-	-	-	1 144
40 - < 45 jaar	-	15	31	81	213	79	4	-	-	423
45 - < 50 jaar	-	1	7	20	32	50	6	1	-	117
50 jaar en meer	-	-	2	4	14	11	3	-	-	34
Onbekend	-	1	2	1	-	-	-	-	-	4
Overleden	-	4	1	1	-	-	-	-	-	6
<i>Totaal :</i>	<i>897</i>	<i>4 715</i>	<i>4 680</i>	<i>1 869</i>	<i>721</i>	<i>180</i>	<i>14</i>	<i>1</i>	<i>-</i>	<i>13 077</i>

11.- (vervolg)

Leeftijd van de vader	Leeftijd van de moeder									Totaal
	< 20 jaar	20 - < 25 jaar	25 - < 30 jaar	30 - < 35 jaar	35 - < 40 jaar	40 - < 45 jaar	45 - < 50 jaar	50 jaar en meer	Onbekend	
Brussels gewest										
Minder dan 20 jaar	153	35	5	1	-	-	-	-	1	195
20 - < 25 jaar	534	1 412	282	22	3	4	-	-	-	2 257
25 - < 30 jaar	196	1 618	2 312	250	28	9	-	-	-	4 413
30 - < 35 jaar	67	490	1 182	719	94	11	1	-	1	2 565
35 - < 40 jaar	34	157	365	441	234	31	1	-	1	1 264
40 - < 45 jaar	10	37	113	158	186	72	3	-	-	579
45 - < 50 jaar	3	17	33	37	62	52	2	-	-	206
50 jaar en meer	1	4	13	18	21	17	3	3	-	80
Onbekend	1	4	3	2	1	-	-	-	-	11
Overleden	1	1	5	-	-	-	-	-	-	7
<i>Totaal :</i>	<i>1 000</i>	<i>3 775</i>	<i>4 313</i>	<i>1 648</i>	<i>629</i>	<i>196</i>	<i>10</i>	<i>3</i>	<i>3</i>	<i>11 577</i>
Vlaams gewest										
Minder dan 20 jaar	844	288	15	4	2	-	-	-	-	1 153
20 - < 25 jaar	3 317	11 158	1 484	58	5	10	-	-	-	16 032
25 - < 30 jaar	644	10 658	14 572	1 178	84	10	2	-	-	27 148
30 - < 35 jaar	80	1 296	6 694	4 650	441	13	1	-	-	13 175
35 - < 40 jaar	42	322	1 056	2 396	1 681	135	3	-	1	5 636
40 - < 45 jaar	14	77	219	447	974	382	18	1	-	2 132
45 - < 50 jaar	3	11	50	96	168	219	25	1	-	573
50 jaar en meer	-	10	14	38	55	40	6	1	-	164
Onbekend	-	1	3	1	1	1	-	-	-	7
Overleden	2	8	10	5	1	-	-	-	-	26
<i>Totaal :</i>	<i>4 946</i>	<i>23 829</i>	<i>24 117</i>	<i>8 873</i>	<i>3 412</i>	<i>810</i>	<i>55</i>	<i>3</i>	<i>1</i>	<i>66 046</i>
WaaIs gewest										
Minder dan 20 jaar	562	213	20	1	3	-	-	-	-	799
20 - < 25 jaar	2 515	6 895	1 126	58	9	2	-	-	-	10 605
25 - < 30 jaar	580	6 378	7 487	636	54	10	-	1	-	15 146
30 - < 35 jaar	60	898	3 282	1 933	195	22	-	-	-	6 390
35 - < 40 jaar	25	199	801	1 394	810	80	2	-	-	3 311
40 - < 45 jaar	5	61	170	342	565	269	8	2	-	1 422
45 - < 50 jaar	4	8	61	79	151	150	17	1	-	471
50 jaar en meer	-	9	18	23	49	52	6	-	-	157
Onbekend	2	8	1	3	2	1	-	-	5	22
Overleden	-	6	7	1	2	1	-	-	-	17
<i>Totaal :</i>	<i>3 753</i>	<i>14 675</i>	<i>12 973</i>	<i>4 470</i>	<i>1 840</i>	<i>587</i>	<i>33</i>	<i>4</i>	<i>5</i>	<i>38 340</i>

11.- (vervolg)

Leeftijd van de vader	Leeftijd van de moeder									Totaal
	< 20 jaar	20 - < 25 jaar	25 - < 30 jaar	30 - < 35 jaar	35 - < 40 jaar	40 - < 45 jaar	45 - < 50 jaar	50 jaar en meer	Onbekend	
Het Rijk - A. Jongens										
Minder dan 20 jaar	820	275	27	5	2	-	-	-	1	1 130
20 - < 25 jaar	3 287	10 035	1 472	66	9	4	-	-	-	14 873
25 - < 30 jaar	686	9 627	12 581	1 055	90	14	-	1	-	24 054
30 - < 35 jaar	110	1 375	5 752	3 743	377	22	2	-	1	11 382
35 - < 40 jaar	60	346	1 161	2 220	1 347	134	3	-	1	5 272
40 - < 45 jaar	20	95	255	482	871	370	19	2	-	2 114
45 - < 50 jaar	5	23	79	105	197	215	23	2	-	649
50 jaar en meer	-	8	21	38	58	54	6	3	-	188
Onbekend	1	7	3	3	3	1	-	-	3	21
Overleden	-	4	11	4	2	1	-	-	-	22
<i>Totaal :</i>	<i>4 989</i>	<i>21 795</i>	<i>21 362</i>	<i>7 721</i>	<i>2 956</i>	<i>815</i>	<i>53</i>	<i>8</i>	<i>6</i>	<i>59 705</i>
Het Rijk - B. Meisjes										
Minder dan 20 jaar	739	261	13	1	3	-	-	-	-	1 017
20 - < 25 jaar	3 079	9 430	1 420	72	8	12	-	-	-	14 021
25 - < 30 jaar	734	9 027	11 790	1 009	76	15	2	-	-	22 653
30 - < 35 jaar	97	1 309	5 406	3 559	353	24	-	-	-	10 748
35 - < 40 jaar	41	332	1 061	2 011	1 378	112	3	-	1	4 939
40 - < 45 jaar	9	80	247	465	854	353	10	1	-	2 019
45 - < 50 jaar	5	13	65	107	184	206	21	-	-	601
50 jaar en meer	1	15	24	41	67	55	9	1	-	213
Onbekend	2	6	4	3	1	1	-	-	2	19
Overleden	3	11	11	2	1	-	-	-	-	28
<i>Totaal :</i>	<i>4 710</i>	<i>20 484</i>	<i>20 041</i>	<i>7 270</i>	<i>2 925</i>	<i>778</i>	<i>45</i>	<i>2</i>	<i>3</i>	<i>56 258</i>
Het Rijk - Jongens en meisjes										
Minder dan 20 jaar	1 559	536	40	6	5	-	-	-	1	2 147
20 - < 25 jaar	6 366	19 465	2 892	138	17	16	-	-	-	28 894
25 - < 30 jaar	1 420	18 654	24 371	2 064	166	29	2	1	-	46 707
30 - < 35 jaar	207	2 684	11 158	7 302	730	46	2	-	1	22 130
35 - < 40 jaar	101	678	2 222	4 231	2 725	246	6	-	2	10 211
40 - < 45 jaar	29	175	502	947	1 725	723	29	3	-	4 133
45 - < 50 jaar	10	36	144	212	381	421	44	2	-	1 250
50 jaar en meer	1	23	45	79	125	109	15	4	-	401
Onbekend	3	13	7	6	4	2	-	-	5	40
Overleden	3	15	22	6	3	1	-	-	-	50
<i>Totaal :</i>	<i>9 699</i>	<i>42 279</i>	<i>41 403</i>	<i>14 991</i>	<i>5 881</i>	<i>1 593</i>	<i>98</i>	<i>10</i>	<i>9</i>	<i>115 963</i>

12.- MEDIAANLEEFTIJD VAN DE OUDERS VAN DE WETTIGE PASGEBORENEN, PER PROVINCIE EN GEWEST - JAAR 1975

Provincies en gewesten	Mediaanleeftijd van de moeder		Mediaanleeftijd van de vaders Alle geboorten	Verschil tussen mediaanleeftijd der ouders bij de geboorte
	1e geboorte	Alle geboorten		
Antwerpen	23 j 6 m	25 j 3 m	27 j 4 m	2 j 1 m
Brabant	24 j -	25 j 9 m	28 j -	2 j 3 m
Henegouwen	22 j 5 m	24 j 6 m	26 j 8 m	2 j 2 m
Luik	23 j 5 m	25 j 4 m	27 j 5 m	2 j 1 m
Limburg	23 j 5 m	25 j 6 m	27 j 10 m	2 j 4 m
Luxemburg	22 j 11 m	25 j 4 m	27 j 7 m	2 j 3 m
Namen	22 j 9 m	25 j -	26 j 11 m	1 j 11 m
Oost-Vlaanderen	23 j 5 m	25 j 5 m	27 j 5 m	2 j -
West-Vlaanderen	23 j 6 m	25 j 7 m	27 j 7 m	2 j -
<i>Het Rijk</i>	<i>23 j 5 m</i>	<i>25 j 4 m</i>	<i>27 j 6 m</i>	<i>2 j 2 m</i>
Brussels gewest	24 j 3 m	25 j 9 m	28 j 6 m	2 j 9 m
Vlaams gewest	23 j 6 m	25 j 6 m	27 j 6 m	2 j -
Waals gewest	22 j 11 m	25 j -	27 j 1 m	2 j 1 m

13.- ALGEMENE VRUCHTBAARHEIDSCIJFERS, PER PROVINCIE EN GEWEST - JAAR 1975

Provincies en gewesten	Levendgeborenen	Vrouwen van 15 - < 45 jaar	Vruchtbaarheidscijfers in ‰
Antwerpen	17 947	321 (x 1 000)	55,9
Brabant	25 822	454 (x 1 000)	56,9
Henegouwen	16 580	258 (x 1 000)	64,3
Luik	12 253	202 (x 1 000)	60,6
Limburg	9 678	151 (x 1 000)	64,1
Luxemburg	2 924	42 (x 1 000)	69,6
Namen	5 084	76 (x 1 000)	66,9
Oost-Vlaanderen	16 075	267 (x 1 000)	60,2
West-Vlaanderen	13 330	220 (x 1 000)	60,6
<i>Het Rijk 1975</i>	<i>119 693</i>	<i>1 991 (x 1 000)</i>	<i>60,12</i>
<i>1974</i>	<i>123 674</i>	<i>1 974,3 (x 1 000)</i>	<i>62,64</i>
<i>1973</i>	<i>129 424</i>	<i>1 958,0 (x 1 000)</i>	<i>66,10</i>
Brussels gewest	12 425	211 (x 1 000)	58,9
Vlaams gewest	67 381	1 149 (x 1 000)	58,6
Waals gewest	39 887	631 (x 1 000)	63,2

14.- VRUCHTBAARHEIDSCIJFERS NAAR DE LEEFTIJD (1) - JAREN 1968 TOT 1975

(inclusief de levend geboren maar levenloos aangegeven kinderen, exclusief de doodgeborenen)

Leeftijd van de vrouwen	Werkelijke vruchtbaarheidscijfers							
	1968	1969	1970	1971	1972	1973	1974	1975
15 jaar	0,0010	0,0014	0,0017	0,0020	0,0016	0,0019	0,0018	0,0020
16 "	0,0064	0,0068	0,0077	0,0081	0,0079	0,0084	0,0081	0,0087
17 "	0,0205	0,0210	0,0228	0,0245	0,0249	0,0241	0,0236	0,0224
18 "	0,0449	0,0445	0,0468	0,0490	0,0492	0,0469	0,0456	0,0423
19 "	0,0769	0,0774	0,0793	0,0819	0,0784	0,0753	0,0706	0,0658
20 "	0,1107	0,1075	0,1107	0,1128	0,1085	0,1020	0,0946	0,0901
21 "	0,1412	0,1343	0,1391	0,1372	0,1308	0,1237	0,1135	0,1061
22 "	0,1606	0,1617	0,1604	0,1579	0,1483	0,1389	0,1311	0,1259
23 "	0,1728	0,1674	0,1723	0,1669	0,1596	0,1521	0,1429	0,1355
24 "	0,1752	0,1716	0,1731	0,1690	0,1610	0,1544	0,1485	0,1421
25 "	0,1726	0,1676	0,1680	0,1663	0,1621	0,1497	0,1466	0,1435
26 "	0,1623	0,1585	0,1603	0,1529	0,1479	0,1442	0,1346	0,1345
27 "	0,1465	0,1444	0,1440	0,1433	0,1331	0,1268	0,1249	0,1219
28 "	0,1356	0,1315	0,1300	0,1238	0,1214	0,1117	0,1094	0,1053
29 "	0,1184	0,1165	0,1144	0,1148	0,1073	0,1000	0,0913	0,0894
30 "	0,1074	0,1026	0,1037	0,1000	0,0923	0,0876	0,0786	0,0754
31 "	0,0905	0,0892	0,0861	0,0850	0,0795	0,0719	0,0702	0,0629
32 "	0,0853	0,0776	0,0761	0,0738	0,0684	0,0621	0,0574	0,0528
33 "	0,0725	0,0670	0,0657	0,0627	0,0596	0,0531	0,0472	0,0421
34 "	0,0611	0,0593	0,0563	0,0553	0,0504	0,0442	0,0409	0,0358
35 "	0,0521	0,0499	0,0490	0,0479	0,0424	0,0375	0,0336	0,0307
36 "	0,0449	0,0424	0,0432	0,0399	0,0357	0,0309	0,0270	0,0250
37 "	0,0382	0,0345	0,0361	0,0337	0,0295	0,0248	0,0216	0,0187
38 "	0,0315	0,0316	0,0290	0,0278	0,0257	0,0212	0,0185	0,0160
39 "	0,0257	0,0247	0,0241	0,0226	0,0200	0,0171	0,0145	0,0132
40 "	0,0200	0,0179	0,0181	0,0171	0,0149	0,0134	0,0112	0,0099
41 "	0,0149	0,0140	0,0139	0,0122	0,0108	0,0104	0,0080	0,0068
42 "	0,0097	0,0094	0,0088	0,0081	0,0075	0,0067	0,0056	0,0046
43 "	0,0064	0,0056	0,0056	0,0057	0,0048	0,0039	0,0036	0,0034
44 "	0,0035	0,0036	0,0034	0,0033	0,0031	0,0021	0,0024	0,0019
45 "	0,0019	0,0019	0,0018	0,0016	0,0016	0,0013	0,0009	0,0008
46 "	0,0007	0,0008	0,0007	0,0008	0,0007	0,0006	0,0006	0,0005
47 "	0,0005	0,0003	0,0005	0,0004	0,0004	0,0003	0,0002	0,0002
48 "	0,0002	0,0002	0,0001	0,0001	0,0002	0,0002	0,0001	0,0001
49 "	0,0002	0,0002	0,0000	0,0000	0,0001	0,0001	-	-
Totaal :	2,3128	2,2448	2,2528	2,2084	2,0896	1,9495	1,8292	1,7363

(1) De vruchtbaarheidscijfers per provincie werden niet berekend omdat de leeftijdsstructuur van de bevolking der provincies niet nauwkeurig berekend is, behalve dan voor het jaar der volkstelling.

15.- REPRODUKTIECIJFERS - JAREN 1939, 1947, 1960 TOT 1975

Jaren	Brutocijfers van Kuczynski voor 1 000 vrouwen van 15 - < 50 jaar	Nettocijfers van Kuczynski voor 1 000 vrouwen van 15 - < 50 jaar	Cijfer van Lotka voor 10 000 vrouwen van 15 - < 50 jaar
1939	1 025	859	- 53
1947	1 196	1 089	...
1960	1 242	1 193	+ 64
1961	1 284	1 233	+ 77
1962	1 258	1 208	+ 69
1963	1 302	1 251	+ 82
1964	1 319	1 266	+ 87
1965	1 268	1 218	+ 73
1966	1 227	1 179	+ 61
1967	1 173	1 131	+ 46
1968	1 122	1 082	+ 29
1969	1 091	1 052	+ 22
1970	1 094	1 060	+ 22
1971	1 073	1 040	+ 15
1972	1 017	985	- 6
1973	947	918	- 32
1974	888	862	- 56
1975	843	818	- 76

16.- WETTIGE GEBORTEN NAAR HUN RANG IN HET HUIDIGE HUWELIJK VAN DE OUDERS - JAAR 1975

(inclusief de levend geboren maar levenloos aangegeven kinderen, exclusief de doodgeborenen)

Rang der geboorten met inachtneming van de vorige (al dan niet overle- den) levend geboren kinderen	Rang der geboorten rekening houdend met de vorige nog levende kinderen										Totaal aantal geboorten
	1e ge- boorte	2e ge- boorte	3e ge- boorte	4e ge- boorte	5e ge- boorte	6e ge- boorte	7e ge- boorte	8e ge- boorte	9e ge- boorte en ver- dere	Onbekend	
1e geboorte	56 898	-	-	-	-	-	-	-	-	-	56 898
2e geboorte	596	35 117	-	-	-	-	-	-	-	-	35 713
3e geboorte	43	717	12 115	-	-	-	-	-	-	-	12 875
4e geboorte	2	49	426	4 801	-	-	-	-	-	-	5 278
5e geboorte	1	1	43	263	2 216	-	-	-	-	-	2 524
6e geboorte	-	1	3	30	166	976	-	-	-	-	1 176
7e geboorte	-	-	-	4	22	115	548	-	-	-	689
8e geboorte	-	-	-	4	3	21	71	310	-	-	409
9e geboorte en verdere	-	1	2	-	5	5	12	38	338	-	401
Onbekend	-	-	-	-	-	-	-	-	-	-	-
<i>Totaal aantal geboorten</i>	<i>57 540</i>	<i>35 886</i>	<i>12 589</i>	<i>5 102</i>	<i>2 412</i>	<i>1 117</i>	<i>631</i>	<i>348</i>	<i>338</i>	<i>-</i>	<i>115 963</i>

17.- WETTIGE GEBOORTEN NAAR HUN RANG, REKENING HOUDEND MET DE VORIGE NOG LEVENDE KINDEREN UIT HET HUIDIGE HUWELIJK VAN DE OUDERS, PER PROVINCIE - JAAR 1975

(inclusief de levend geboren maar levenloos aangegeven kinderen, exclusief de doodgeborenen)

Provincies	1e ge-boorte	2e ge-boorte	3e ge-boorte	4e ge-boorte	5e ge-boorte	6e ge-boorte	7e ge-boorte	8e ge-boorte	9e ge-boorte en verdere	Totaal aantal geboorten
A.- Absolute cijfers										
Antwerpen	8 737	5 529	1 831	723	336	162	93	40	48	17 499
Brabant	12 463	7 724	2 532	983	430	223	136	104	78	24 673
Henegouwen	7 977	4 643	1 738	774	390	178	111	50	55	15 916
Luik	5 861	3 546	1 311	569	253	118	52	29	27	11 766
Limburg	4 659	2 938	1 014	431	243	125	64	42	26	9 542
Luxemburg	1 219	874	403	167	70	45	32	8	16	2 834
Namen	2 322	1 497	599	259	105	30	25	22	24	4 883
Oost-Vlaanderen	7 881	4 962	1 684	653	324	142	57	34	36	15 773
West-Vlaanderen	6 421	4 173	1 477	543	261	94	61	19	28	13 077
<i>Het Rijk</i>	<i>57 540</i>	<i>35 886</i>	<i>12 589</i>	<i>5 102</i>	<i>2 412</i>	<i>1 117</i>	<i>631</i>	<i>348</i>	<i>338</i>	<i>115 963</i>
Brussels gewest	5 907	3 402	1 086	506	271	159	104	79	63	11 577
Vlaams gewest	32 895	20 928	7 092	2 673	1 282	572	300	155	149	66 046
WaaIs gewest	18 738	11 556	4 411	1 923	859	386	227	114	126	38 340
<i>Het Rijk</i>	<i>57 540</i>	<i>35 886</i>	<i>12 589</i>	<i>5 102</i>	<i>2 412</i>	<i>1 117</i>	<i>631</i>	<i>348</i>	<i>338</i>	<i>115 963</i>

B.- Percentages										
Antwerpen	49,93	31,60	10,46	4,13	1,92	0,93	0,53	0,23	0,27	100,00
Brabant	50,51	31,31	10,26	3,98	1,74	0,90	0,55	0,42	0,32	100,00
Henegouwen	50,12	29,17	10,92	4,86	2,45	1,12	0,70	0,31	0,35	100,00
Luik	49,81	30,14	11,14	4,84	2,15	1,00	0,44	0,25	0,23	100,00
Limburg	48,83	30,79	10,63	4,52	2,55	1,31	0,67	0,44	0,27	100,00
Luxemburg	43,01	30,84	14,22	5,89	2,47	1,59	1,13	0,28	0,56	100,00
Namen	47,55	30,66	12,27	5,30	2,15	0,61	0,51	0,45	0,49	100,00
Oost-Vlaanderen	49,97	31,46	10,68	4,14	2,05	0,90	0,36	0,22	0,23	100,00
West-Vlaanderen	49,10	31,91	11,29	4,15	2,00	0,72	0,47	0,15	0,21	100,00
<i>Het Rijk</i>	<i>49,62</i>	<i>30,95</i>	<i>10,86</i>	<i>4,40</i>	<i>2,08</i>	<i>0,96</i>	<i>0,54</i>	<i>0,30</i>	<i>0,29</i>	<i>100,00</i>
Brussels gewest	51,02	29,39	9,38	4,37	2,34	1,37	0,90	0,68	0,54	100,00
Vlaams gewest	49,81	31,69	10,74	4,05	1,94	0,87	0,45	0,23	0,23	100,00
WaaIs gewest	48,87	30,14	11,50	5,02	2,24	1,01	0,59	0,30	0,33	100,00
<i>Het Rijk</i>	<i>49,62</i>	<i>30,95</i>	<i>10,86</i>	<i>4,40</i>	<i>2,08</i>	<i>0,96</i>	<i>0,54</i>	<i>0,30</i>	<i>0,29</i>	<i>100,00</i>

18.- WETTIGE GEBORTEN NAAR HUN RANG, REKENING HOUDEND MET DE VORIGE (AL DAN NIET OVERLEDEN) LEVEND GEBOREN KINDEREN UIT HET
 HUIDIGE HUWELIJK VAN DE OUDERS, PER PROVINCIE - JAAR 1975
 (inclusief de levend geboren maar levenloos aangegeven kinderen, exclusief de doodgeborenen)

Provincies	1e ge- boorte	2e ge- boorte	3e ge- boorte	4e ge- boorte	5e ge- boorte	6e ge- boorte	7e ge- boorte	8e ge- boorte	9e ge- boorte en verdere	Totaal aantal geboorten
A.- Absolute cijfers										
Antwerpen	8 626	5 508	1 881	752	351	167	103	52	59	17 499
Brabant	12 339	7 703	2 598	1 011	447	219	147	121	88	24 673
Henegouwen	7 901	4 623	1 756	791	415	180	123	57	70	15 916
Luik	5 802	3 520	1 336	594	261	126	59	34	34	11 766
Limburg	4 602	2 912	1 039	459	253	128	75	42	32	9 542
Luxemburg	1 207	863	411	164	82	46	35	9	17	2 834
Namen	2 298	1 430	608	272	106	46	23	25	25	4 883
Oost-Vlaanderen	7 764	4 972	1 714	687	338	151	67	40	40	15 773
West-Vlaanderen	6 359	4 132	1 532	548	271	113	57	29	36	13 077
<i>Het Rijk</i>	<i>56 898</i>	<i>35 713</i>	<i>12 875</i>	<i>5 278</i>	<i>2 524</i>	<i>1 176</i>	<i>689</i>	<i>409</i>	<i>401</i>	<i>115 963</i>
Brussels gewest	5 868	3 383	1 106	525	273	154	104	96	68	11 577
Vlaams gewest	32 479	20 851	7 291	2 778	1 338	611	333	184	181	66 046
Waals gewest	18 551	11 479	4 478	1 975	913	411	252	129	152	38 340
<i>Het Rijk</i>	<i>56 898</i>	<i>35 713</i>	<i>12 875</i>	<i>5 278</i>	<i>2 524</i>	<i>1 176</i>	<i>689</i>	<i>409</i>	<i>401</i>	<i>115 963</i>

B.- Percentages										
Antwerpen	49,29	31,48	10,75	4,30	2,01	0,95	0,59	0,30	0,34	100,00
Brabant	50,01	31,22	10,53	4,10	1,81	0,89	0,60	0,49	0,36	100,00
Henegouwen	49,64	29,05	11,03	4,97	2,61	1,13	0,77	0,36	0,44	100,00
Luik	49,31	29,92	11,35	5,05	2,22	1,07	0,50	0,29	0,29	100,00
Limburg	48,23	30,52	10,89	4,81	2,65	1,34	0,79	0,44	0,34	100,00
Luxemburg	42,59	30,45	14,50	5,79	2,89	1,62	1,24	0,32	0,60	100,00
Namen	47,06	30,31	12,45	5,57	2,17	0,94	0,47	0,51	0,51	100,00
Oost-Vlaanderen	49,22	31,52	10,87	4,36	2,14	0,96	0,42	0,25	0,25	100,00
West-Vlaanderen	48,63	31,60	11,72	4,19	2,07	0,86	0,44	0,22	0,28	100,00
<i>Het Rijk</i>	<i>49,07</i>	<i>30,80</i>	<i>11,10</i>	<i>4,55</i>	<i>2,18</i>	<i>1,01</i>	<i>0,59</i>	<i>0,35</i>	<i>0,35</i>	<i>100,00</i>
Brussels gewest	50,69	29,22	9,55	4,53	2,36	1,33	0,90	0,83	0,59	100,00
Vlaams gewest	49,18	31,57	11,04	4,21	2,03	0,93	0,50	0,28	0,27	100,00
Waals gewest	48,39	29,94	11,68	5,15	2,38	1,07	0,66	0,34	0,40	100,00
<i>Het Rijk</i>	<i>49,07</i>	<i>30,80</i>	<i>11,10</i>	<i>4,55</i>	<i>2,18</i>	<i>1,01</i>	<i>0,59</i>	<i>0,35</i>	<i>0,35</i>	<i>100,00</i>

20.- WETTIGE GEBORTEN NAAR DE LEEFTIJD VAN DE MOEDER EN DE DUUR VAN HET HUWELIJK PER 1 000 VROUWEN VAN DE BESCHOUWDE LEEFTIJDGROEP - VERGELIJKING 1965 - 1975

Leeftijd van de moeder	1965							1975						
	Duur van het huwelijk							Duur van het huwelijk						
	< 5 jaar	5 - < 10 jaar	10 - < 15 jaar	15 - < 20 jaar	20 - < 25 jaar	25 jaar en meer	Totaal	< 5 jaar	5 - < 10 jaar	10 - < 15 jaar	15 - < 20 jaar	20 - < 25 jaar	25 jaar en meer	Totaal
15 - < 20 jaar	27,74	0,02	-	-	-	-	27,76	25,25	0,07	-	-	-	-	25,32
20 - < 25 jaar	147,90	9,89	0,02	-	-	-	157,81	106,85	8,23	0,04	-	-	-	115,12
25 - < 30 jaar	90,80	68,03	4,78	-	-	-	163,61	63,70	48,10	3,37	0,08	-	-	115,25
30 - < 35 jaar	19,11	43,79	31,07	2,60	0,01	-	96,58	11,47	23,91	15,38	1,81	0,07	-	52,64
35 - < 40 jaar	5,70	8,87	17,71	13,41	0,80	-	46,49	2,79	3,25	7,09	6,10	0,78	0,01	20,02
40 - < 45 jaar	1,08	1,15	2,32	5,86	2,58	0,16	13,15	0,63	0,46	0,68	1,86	1,34	0,12	5,09
45 - < 50 jaar	0,05	0,05	0,07	0,26	0,33	0,12	0,88	0,02	-	0,02	0,07	0,12	0,07	0,30
15 - < 50 jaar	40,25	18,56	8,30	3,39	0,57	0,04	71,11	32,77	12,16	3,40	1,26	0,31	0,03	49,93

21.- WETTIGE GEBORTEN PER LEEFTIJDGROEP NAAR DE RANG VAN DE GEBORTE PER 1 000 VROUWEN VAN DE AANGEGEVEN LEEFTIJDGROEP - VERGELIJKING 1965 - 1975

Leeftijd van de moeder	1965										
	Rang der geboorte rekening houdend met de vorige (al dan niet overleden) levend geboren kinderen uit het huidige huwelijk										Totaal
	1	2	3	4	5	6	7	8	9 en verdere	onbekend	
15 - < 20 jaar	23,17	4,04	0,48	0,03	0,01	-	-	-	-	0,04	27,77
20 - < 25 jaar	93,28	44,32	14,21	4,00	0,99	0,27	0,05	-	-	0,73	157,85
25 - < 30 jaar	49,41	56,37	32,73	14,74	5,95	2,31	0,85	0,36	0,19	0,76	163,67
30 - < 35 jaar	14,53	24,26	22,94	15,95	8,77	4,79	2,37	1,36	1,19	0,45	96,61
35 - < 40 jaar	4,96	7,78	8,81	8,05	5,78	4,00	2,71	1,58	2,63	0,24	46,54
40 - < 45 jaar	1,12	1,41	1,85	1,93	1,63	1,47	1,10	0,82	1,77	0,05	13,15
45 - < 50 jaar	0,09	0,05	0,11	0,12	0,10	0,13	0,09	0,06	0,13	0,01	0,89

Leeftijd van de moeder	1975										
	Rang der geboorte rekening houdend met de vorige (al dan niet overleden) levend geboren kinderen uit het huidige huwelijk										Totaal
	1	2	3	4	5	6	7	8	9 en verdere	onbekend	
15 - < 20 jaar	22,09	2,92	0,31	0,02	-	-	-	-	-	-	25,34
20 - < 25 jaar	75,31	31,59	6,22	1,63	0,39	0,07	0,01	0,01	-	-	115,23
25 - < 30 jaar	45,40	46,23	15,64	5,01	2,01	0,67	0,23	0,09	0,04	-	115,32
30 - < 35 jaar	11,77	17,31	11,99	6,04	2,82	1,29	0,88	0,39	0,23	-	52,72
35 - < 40 jaar	3,19	4,23	4,18	3,15	2,19	1,31	0,75	0,49	0,58	-	20,07
40 - < 45 jaar	0,67	0,77	0,67	0,72	0,64	0,46	0,39	0,34	0,44	-	5,10
45 - < 50 jaar	0,02	0,02	0,05	0,03	0,04	0,04	0,04	0,03	0,03	-	0,30

22.- (vervolg)

A.- Het Rijk

LEEF- TIJD EN GE- BOORTEJ. MOEDER	DUUR VAN HET HUWELIJK																		19* J.	22* J.	25* J.	30* J.	300* J.	TOTAAL *BE*
	< 1 JAAR	1 JAAR	2 JAAR	3 JAAR	4 JAAR	* 5 *JAAR	6 JAAR	7 JAAR	8 JAAR	9 JAAR	* 10 *JAAR	11 JAAR	12 JAAR	13 JAAR	14 JAAR	* 15 *JAAR	16 JAAR	17 JAAR						
1951 23*	688	1044	1148	925	566*	275	105	36	16	3*		2		1	.				*				3*	4812
1951 24*	462	866	1090	1008	749*	459	205	69	27	8*	1		1		.				*				5*	4950
1950 24*	484	868	968	1091	720*	448	256	75	41	19*	4	1			1.				*				2*	4978
TOTAAL	9241	10826	9039	6433	3666*	1826	781	266	112	34*	7	5	3	1	1.				*				38*	42279
1950 25*	313	687	925	1039	870*	608	343	163	63	30*	8	5	2	1	.				*				3*	5060
1949 25*	382	608	805	989	878*	628	354	174	85	35*	13	3	4	2	1.		2		*				5*	4968
1949 26*	268	466	663	855	933*	731	466	274	120	52*	15	13	10	2	3.				*				1*	4872
1948 26*	248	420	561	790	852*	689	473	275	152	61*	24	14	4	5	2.		1		*				1*	4572
1948 27*	199	347	420	632	751*	737	591	337	228	117*	50	29	11	8	2.	2			*				6*	4467
1947 27*	180	298	398	571	636*	623	589	409	240	132*	49	24	7	3	2.	1			*				5*	4167
1947 28*	165	219	268	410	537*	616	529	476	314	167*	92	41	20	9	10.	4	1		*				3*	3881
1946 28*	146	193	228	344	455*	569	517	453	280	184*	91	37	18	16	7.	3		3	1	*			1*	3546
1946 29*	130	162	196	250	318*	433	424	392	326	262*	148	66	36	10	11.	3			*	1			2*	3170
1945 29*	117	127	147	180	286*	327	349	361	299	212*	132	79	40	16	14.	4	1	1	1	*			1*	2700
TOTAAL	2146	3527	4611	6066	6516*	5961	4635	3314	2107	1252*	622	311	152	72	52.	17	5	4	2	*	1		28*	41403
1945 30*	50	106	113	143	198*	247	276	290	273	268*	165	120	57	19	16.	9	4	2		*			2*	2403
1944 30*	85	107	96	132	129*	214	251	262	241	236*	174	111	64	26	19.	16	5	3		*			1*	2172
1944 31*	74	74	77	85	115*	176	180	227	230	235*	185	135	80	65	26.	6	6	3	1	*		1	1*	1982
1943 31*	64	73	75	74	95*	119	167	193	167	180*	186	143	89	49	29.	12	8		2	*			2*	1727
1943 32*	64	62	53	58	73*	90	118	124	163	179*	161	135	104	66	29.	16	15	6	4	2*		1	5*	1528
1942 32*	50	54	46	53	81*	75	92	122	118	137*	129	117	84	65	41.	36	13	4	4	1*	1	1	1*	1325
1942 33*	32	40	48	39	36*	65	65	78	69	108*	121	103	95	66	56.	33	11	11	4	*	1	2	4*	1087

22.- (vervolg)

A.- Het Rijk

LEEFTIJD EN GE- BOORTEJ. MOEDER	DUUR VAN HET HUWELIJK																				TOTAAL																																																																																
	< 1 JAAR	1 JAAR	2 JAAR	3 JAAR	4 JAAR	* 5 JAAR	6 JAAR	7 JAAR	8 JAAR	9 JAAR	* 10 JAAR	11 JAAR	12 JAAR	13 JAAR	14 JAAR	* 15 JAAR	16 JAAR	17 JAAR	18 J.	19 J.*		20 J.	21 J.	22 J.	23 J.	24 J.	25 J.	26 J.	27 J.	28 J.	29 J.	30 J.	31 J.	32 J.	33 J.	34 J.	35 J.	36 J.	37 J.	38 J.	39 J.	40 J.	41 J.	42 J.	43 J.	44 J.	45 J.	46 J.	47 J.	48 J.	49 J.	50 J.	51 J.	52 J.	53 J.	54 J.	55 J.	56 J.	57 J.	58 J.	59 J.	60 J.	61 J.	62 J.	63 J.	64 J.	65 J.	66 J.	67 J.	68 J.	69 J.	70 J.	71 J.	72 J.	73 J.	74 J.	75 J.	76 J.	77 J.	78 J.	79 J.	80 J.	81 J.	82 J.	83 J.	84 J.	85 J.	86 J.	87 J.	88 J.	89 J.	90 J.	91 J.	92 J.	93 J.	94 J.	95 J.	96 J.	97 J.	98 J.	99 J.
1931 43*		2	3	2	2*	1	1	1	1	2*	1	3	2	1	1.	2	5	17	7	8*	13	23	5	*	103																																																																												
1931 44*	3	1	1	1	*	2	1	1		1*		1			.	1	2	1	4	7*	11	13	1	*	52																																																																												
1930 44*		1	1	1	1*	1	3	1		2*	1	1	1		.	5	4	3	3	6*	7	21	8	1	*	72																																																																											
TOTAAL	45	43	37	35	37*	36	28	32	23	23*	31	55	42	35	50.	85	95	124	144	134*	227	192	35	1	4*	1593																																																																											
1930 45*		1	1		1*		1			*		1	1	2	.	3		3	1	2*	6	7	3	*	33																																																																												
1929 45*					*					*		1			.	2	1	1		2*		7	4	*	18																																																																												
1929 46*		1	1		*			1		*					.		1		2	1*	3	6	4	*	20																																																																												
1928 46*					1*					*					.	1		1		*	1	3	4	*	11																																																																												
1928 47*					*					*			1	1.						*	1	1	2	*	6																																																																												
1927 47*					*					*					.					*		1	3	*	4																																																																												
1927 48*			1		*					*					.					*				*	1																																																																												
1926 48*					*					*					.					*	2		1	*	3																																																																												
1926 49*					*					*					.					*	1			*	1																																																																												
1925 49*					*					*					.					*				1*	1																																																																												
TOTAAL		2	3		2*		1	1		*		2	1	3	1.	6	2	5	3	5*	14	25	21	1*	98																																																																												
1925 50*					*					*					.			2	*			1	1	*	4																																																																												
1923 51*	1				*					*					.	1		1		*				*	3																																																																												
1923 52*					*	1				*					.					*		1		*	2																																																																												
1921 54*		1			*					*					.					*				*	1																																																																												
TOTAAL	1	1			* 1					*					.	1		1	2	*		1	1	1	*	10																																																																											

22.- (vervolg)

A.- Het Rijk

LEEFTIJD EN GE- BOORTEJ. MOEDER	DUUR VAN HET HUWELIJK																				TOTAAL					
	< 1	1	2	3	4	* 5	6	7	8	9	* 10	11	12	13	14	* 15	16	17	18	19*		<22	<25*	30	300N*	
	JAAR	JAAR	JAAR	JAAR	JAAR	*JAAR	JAAR	JAAR	JAAR	JAAR	JAAR	JAAR	JAAR	JAAR	JAAR	*JAAR	JAAR	JAAR	J.	J.	* J.	J.	J.	J.	*8*	
LEEFTIJD ONBEKEND	1		1			*	1		1		*	1								*					4*	9
TOTAAL	1		1			*	1		1		*	1								*					4*	9
ALGEMEEN TOTAAL	18863	17219	15143	13563	11233	*9091	6863	5236	3934	3089	*2365	1845	1491	1162	1034.	894	719	566	450	309	*427	282	61	2	122*	115963

22.- WETTIGE GEBOORTEN NAAR DE LEEFTIJD EN HET GEBOORTEJAAR VAN DE MOEDER EN NAAR DE DUUR VAN HET HUIDIGE HUWELIJK - JAAR 1975
(inclusief de wettige levend geboren maar levenloos aangegeven kinderen, exclusief de doodgeborenen)

LEEFTIJD EN GE- BOORTEJ. MOEDER	DUUR VAN HET HUWELIJK																			TOTAAL							
	< 1	1	2	3	4	* 5	6	7	8	9	* 10	11	12	13	14	* 15	16	17	18		19*	<22	<25	30	300*	BE*	
	JAAR	JAAR	JAAR	JAAR	JAAR	*JAAR	JAAR	JAAR	JAAR	JAAR	*JAAR	JAAR	JAAR	JAAR	JAAR	*JAAR	JAAR	JAAR	JAAR	J.	J.*	J.	J.	J.	J.	J.	BE*

B.- Brussels gewest

1960 14*	5	2				*					*									*						*	7
TOTAAL	5	2				*					*									*						*	7
1960 15*	3	2				*					*									*						*	5
1959 15*	4	2	1			*					*									*						*	7
1959 16*	17	10	2			*					*									*						*	29
1958 16*	31	10	4			*					*									*					1*	46	
1958 17*	40	24	6	2	1*						*									*					*	73	
1957 17*	60	36	9	3	*						*									*					1*	109	
1957 18*	67	48	11	4	1*						*									*					*	131	
1956 18*	94	30	27	7	3*						*									*					*	161	
1956 19*	91	59	30	9	6*		1				*									*					1*	197	
1955 19*	99	58	41	19	10*	6		1			*									*					1*	235	
TOTAAL	506	279	131	44	21*	6	1	1			*									*					4*	993	
1955 20*	95	82	38	35	7*	8	1				*									*					*	266	
1954 20*	101	83	43	26	11*	9	2				*									*					1*	276	
1954 21*	66	84	56	49	19*	4	3	1			*	1								*					*	283	
1953 21*	100	82	63	36	20*	16	6	2			*									*					*	325	
1953 22*	75	85	88	63	25*	20	12	4	1		*									*					2*	375	
1952 22*	80	103	95	61	36*	31	14	8	2	1*		1								*					2*	434	
1952 23*	78	93	86	62	49*	29	15	13	6	*			1							*					2*	434	
1951 23*	79	95	81	78	66*	18	13	8	5	2*										*					1*	446	

22.- (vervolg)

B.- Brussels gewest

LEEF TIJD EN GE- BOORTEJ. MOEDER	DUUR VAN HET HUWELIJK																			TOTAAL							
	< 1	1	2	3	4	* 5	6	7	8	9	* 10	11	12	13	14	* 15	16	17	18		19*	<22	<25	<30	3000*		
	JAAR	JAAR	JAAR	JAAR	JAAR	*JAAR	JAAR	JAAR	JAAR	JAAR	JAAR	JAAR	JAAR	JAAR	JAAR	JAAR	JAAR	JAAR	JAAR	J.	J.	* J.	J.	J.	BE*		
1951 24*	43	94	85	82	56*	41	21	14	6	2*			1		.				*						1*	446	
1950 24*	52	105	79	96	55*	41	33	14	9	3*	1				1.				*						1*	490	
TOTAAL	769	906	714	588	344*	217	120	64	29	8*	2	1	2		1.				*						10*	3775	
1950 25*	51	74	90	81	72*	42	36	27	7	4*	1	2	1		.				*						3*	491	
1949 25*	46	73	86	93	68*	56	25	24	16	10*	1		2	1	.		1		*						3*	505	
1949 26*	40	65	69	88	88*	51	31	23	16	6*	5	1	3	1	.				*						*	487	
1948 26*	37	64	82	81	69*	56	28	28	19	9*	6		1	1	1.				*						*	482	
1948 27*	30	50	51	70	80*	53	32	26	18	21*	7	6	6	1	.				*						2*	453	
1947 27*	29	48	60	63	71*	50	53	35	17	20*	10	6	2		1.				*						2*	467	
1947 28*	26	45	37	49	58*	54	43	38	37	13*	10	3	1	1	1.		1		*						1*	418	
1946 28*	25	35	30	41	43*	53	40	31	11	20*	10	3	2	2	5.	2		1	*						1*	355	
1946 29*	18	23	30	40	38*	44	32	21	19	25*	14	6	10	1	1.	1			*						1*	324	
1945 29*	17	29	27	32	43*	35	30	36	25	19*	13	9	8	2	3.		1	1	*						1*	331	
TOTAAL	319	506	562	638	630*	494	350	289	185	147*	77	36	36	10	12.	3	3	1	1	*						14*	4313
1945 30*	22	22	20	24	25*	34	24	24	24	16*	8	7	1		2.	2	1	1	*						*	257	
1944 30*	21	19	15	20	23*	24	22	27	15	14*	16	15	4	4	5.	7	2	2	*						1*	256	
1944 31*	13	15	12	13	20*	14	22	21	17	14*	9	16	12	7	5.	1	2		1	*					*	214	
1943 31*	12	16	10	12	17*	17	21	18	16	12*	12	11	2	5	4.	1	4		1	*					1*	192	
1943 32*	7	11	6	11	11*	8	12	6	10	14*	12	11	6	9	3.	2	3	5	1	1*					1*	150	
1942 32*	5	10	11	11	7*	11	6	18	7	8*	9	7	7	4	5.	4	2	2	1	1*					1*	137	
1942 33*	9	4	5	8	4*	7	5	6	7	12*	7	8	3	5	3.	7	2	3	2	*	1	2			*	110	
1941 33*	6	9	2	9	5*	10	2	4	5	9*	3	13	9	5	11.	3	4	3		1*					1*	114	

22.- (vervolg)

B.- Brussels gewest

LEEF TIJD EN GE- BOORTEJ. MOEDER	DUUR VAN HET HUWELIJK																				TOTAAL					
	< 1 JAAR	1 JAAR	2 JAAR	3 JAAR	4 JAAR	* 5 JAAR	6 JAAR	7 JAAR	8 JAAR	9 JAAR	* 10 JAAR	11 JAAR	12 JAAR	13 JAAR	14 JAAR	* 15 JAAR	16 JAAR	17 JAAR	18 J.	19 J.		* 22 J.	< 25 J.	< 30 J.	30 J.	* BE
1941 34*	9	7	3	2	5*	2	5	11	11	5*	9	6	6	9	8.	3	3		1	1*	1	1			*	108
1940 34*	7	6	5	6	*	6	3	5	8	3*	11	3	3	6	9.	11	6	4	4	1*	2				1*	110
TOTAAL	111	119	89	116	117*	133	122	140	120	107*	96	97	53	54	55.	41	29	20	11	5*	4	3			6*	1648
1940 35*	5	5	2	3	5*	6	4	3	3	2*	7	7	5	7	11.	10	1	5	3	2*	1				1*	98
1939 35*	3	3	5	7	2*	5	3	6	5	4*	2	9	11	5	8.	9	6	2	1	4*	6	1			1*	108
1939 36*	8	5	2	1	*	5	3	1	5	5*	5	9	10	4	5.	2	3	3	1	1*	1	1			*	80
1938 36*	2	1	2	3	3*	1	4	5	4	7*	4		2	3	5.	3	3	4	3	5*	1	2			*	67
1938 37*	2	1	3	4	1*	2		1	2	1*	1	4	3	2	2.	3	3	2	3	1*	5				1*	47
1937 37*	1		5		1*	1	5	1	1	4*	3	3	6	4	3.	4	4	4	4	3*		1			1*	59
1937 38*		1	4	2	2*	2		2	2	1*	1			1	5.	1	2	1		2*	5	3	1		3*	41
1936 38*		5	2	1	2*	1			1	2*	1	2	2	1	5.	1	5	4	4	2*	4	3			*	48
1936 39*	1	4	1	1	2*	1		4	1	*	1	1	2	2	1.		2	5	2	2*	7	2			*	42
1935 39*	1	4	3		1*		1		2	1*	1	2	2	2	.		1	2	3	2*	8	2			1*	39
TOTAAL	23	29	29	22	19*	24	20	23	26	27*	26	37	43	31	45.	33	30	32	24	24*	38	15	1		8*	629
1935 40*	2	1	2	2	2*		1	1		*	1	1	1	1	.	1		5		1*	2	9	1		*	34
1934 40*	2	3		2	1*	3		1	1	*	3	2	4		1.	3	1	3	4	1*	1	3	1		*	40
1934 41*	2		1	2	1*		2			3*		1			.	1	1	1	2	3*	2	2	1		*	25
1933 41*	1	1	2		2*		1		1	*	4		1	4	1.	1	1	1		1*	2	5	1		1*	31
1933 42*	1	2			*	1		1	1	*	1			1	.		1	1	2	*	2				1*	15
1932 42*		1			*					*					1.		1		1	*	3		2		*	9
1932 43*			1		*				1	*		1			.					2*		2			*	7
1931 43*				1	*		1			*					1.		1	3		2*	1	1	1		*	12

22.- (vervolg)

B.- Brussels gewest

LEEF TIJD EN GE- BOORTEJ. MOEDER	DUUR VAN HET HUWELIJK																				TOTAAL																																																																														
	1	2	3	4	5	6	7	8	9	10	11	12	13	14	15	16	17	18	19	20		21	22	23	24	25	26	27	28	29	30	31	32	33	34	35	36	37	38	39	40	41	42	43	44	45	46	47	48	49	50	51	52	53	54	55	56	57	58	59	60	61	62	63	64	65	66	67	68	69	70	71	72	73	74	75	76	77	78	79	80	81	82	83	84	85	86	87	88	89	90	91	92	93	94	95	96	97	98
1931 44*					*		1			*					.						*	2	2	1	*	6																																																																									
1930 44*				1	1*		2			*					.		1		2	1*	1	7	1	*	17																																																																										
TOTAAL	3	3	6	8	7*	4	8	3	4	3*	9	5	6	6	4.	6	7	14	11	11*	16	31	9	2*	196																																																																										
1930 45*					*					*				1	.				1	*		1	1	*	4																																																																										
1929 46*					*					*					.					*		1		*	1																																																																										
1928 46*					*					*					.		1		*					*	1																																																																										
1927 47*					*					*					.				*			2		*	2																																																																										
1927 48*			1		*					*					.				*					*	1																																																																										
1926 49*					*					*					.				*	1				*	1																																																																										
TOTAAL			1		*					*				1	.		1	1	*	1	2	3	*	10																																																																											
1925 50*					*					*					.				*			1		*	1																																																																										
1923 51*	1				*					*					.				*					*	1																																																																										
1923 52*					*	1				*					.				*					*	1																																																																										
TOTAAL	1				*	1				*					.				*			1	*	3																																																																											
LEEF TIJD ONBEKEND	1		1		*		1			*					.				*					*	3																																																																										
TOTAAL	1		1		*		1			*					.				*					*	3																																																																										
ALGEMEEN TOTAAL	1743	1849	1533	1416	1138*	879	622	520	364	292*	210	175	140	102	117.	83	69	68	48	40*	59	51	14	44*	11577																																																																										

22.- WETTIGE GEBORTEN NAAR DE LEEFTIJD EN HET GEBORTEJAAR VAN DE MOEDER EN NAAR DE DUUR VAN HET HUIDIGE HUWELIJK - JAAR 1975
(inclusief de wettige levend geboren maar levenloos aangegeven kinderen, exclusief de doodgeborenen)

LEEF- TIJD EN GE- BOORTEJ. MOEDER	DUUR VAN HET HUWELIJK																	TOTAAL									
	< 1 JAAR	1 JAAR	2 JAAR	3 JAAR	4 JAAR	* 5 JAAR	6 JAAR	7 JAAR	8 JAAR	9 JAAR	* 10 JAAR	11 JAAR	12 JAAR	13 JAAR	14 JAAR	* 15 JAAR	16 JAAR		17 JAAR	18 J.	19* J.	<22 J.	<25 J.	30 J.	300 J.	*TOTAAL *BE*	
C.- Vlaams gewest																											
1960 15*	9	4		1	*						*								*							*	14
1959 15*	28	5	3		*						*								*							*	36
1959 16*	77	8	2	1	*						*								*							*	88
1958 16*	137	18	4		*						*								*							*	159
1958 17*	246	36	8	1	1*						*								*							*	292
1957 17*	366	47	4	1	*						*								*							1*	419
1957 18*	513	96	33	9	2*	1					*								*							*	654
1956 18*	639	147	31	2	1*	1	1				*								*							*	822
1956 19*	723	267	74	31	3*	1					*								*							*	1099
1955 19*	871	314	128	43	5*	2					*								*							*	1363
TOTAAL	3609	942	287	89	12*	5	1				*								*							1*	4946
1955 20*	724	518	213	82	19*	5	3	2	1		*								*							2*	1569
1954 20*	802	560	281	110	37*	6	3				*								*							1*	1800
1954 21*	623	668	376	180	62*	18	3	2			*								*							1*	1933
1953 21*	616	736	437	244	82*	24	8		2		*								*							1*	2150
1953 22*	520	800	612	333	167*	45	16	6			*	1							*							1*	2501
1952 22*	530	692	679	406	191*	50	14	5	3		*								*							1*	2571
1952 23*	355	661	700	543	273*	111	34	14	4	1*									*							3*	2699
1951 23*	352	614	720	554	305*	145	48	16	5		*								*							1*	2760
1951 24*	266	521	665	641	479*	238	106	26	10	4*	1								*							1*	2958
1950 24*	262	490	591	672	444*	252	119	34	13	9*	1	1							*							*	2888
TOTAAL	5050	6260	5274	3765	2059*	894	354	105	38	14*	2	2							*							12*	23829

22.- (vervolg)

C.- Vlaams gewest

LEEFTIJD EN GE- BOORTEJ. MOEDER	DUUR VAN HET HUWELIJK																		TOTAAL							
	< 1 JAAR	1 JAAR	2 JAAR	3 JAAR	4 JAAR	* 5 JAAR	6 JAAR	7 JAAR	8 JAAR	9 JAAR	* 10 JAAR	11 JAAR	12 JAAR	13 JAAR	* 14 JAAR	15 JAAR	16 JAAR	17 JAAR		18 JAAR	19* J.	<22 J.	<25 J.	30 J.	3000* J.	TOTAAL *BE*
1950 25*	150	406	559	638	560*	394	180	73	32	11*	5	2		1	.					*						* 3011
1949 25*	192	341	471	614	556*	369	196	83	39	15*	3	1	1	1	.		1			*						2* 2885
1949 26*	126	248	397	534	577*	460	295	140	55	22*	3	7	3	1	2.					*						1* 2671
1948 26*	105	218	313	477	550*	429	289	145	65	26*	5	5		2	.		1			*						1* 2631
1948 27*	89	198	245	369	473*	455	386	201	117	53*	20	12	4	2	2.					*						3* 2620
1947 27*	77	153	214	359	377*	394	359	244	150	61*	20	8	1		1.	1				*						* 2419
1947 28*	79	99	130	215	306*	378	344	295	165	72*	46	18	9	3	5.	3				*						* 2167
1946 28*	66	96	138	190	274*	354	330	288	162	95*	36	13	5	6	1.	1		1	1	*						* 2059
1946 29*	58	92	107	130	184*	263	264	265	199	149*	69	31	10	6	3.					*						1* 1831
1945 29*	55	63	78	104	170*	213	229	234	205	129*	72	42	16	6	5.	1		1		*						* 1623
TOTAAL	990	1914	2652	3630	4027*	3709	2872	1968	1189	633*	279	139	49	28	19.	6	2	2	1	*						8* 24117
1945 30*	36	49	54	73	135*	154	186	190	171	172*	103	61	24	12	4.	4	2	1		*						1* 1432
1944 30*	34	65	50	73	73*	142	167	161	161	137*	91	57	34	8	5.	2	1			*						* 1261
1944 31*	42	39	35	55	57*	112	117	153	156	168*	128	79	42	40	8.	4	3	2		*						1* 1241
1943 31*	33	39	46	40	57*	64	104	119	113	121*	129	86	45	23	8.	4	2		1	*						1* 1036
1943 32*	34	28	34	29	43*	52	81	79	122	105*	103	79	70	35	12.	5	7	1	2	*						2* 923
1942 32*	25	34	21	31	47*	48	61	66	82	93*	87	65	45	35	14.	14	5	1	2	*						* 776
1942 33*	11	23	30	16	23*	37	52	52	47	62*	82	68	63	37	22.	15	5	4	1	*						2* 652
1941 33*	22	14	21	19	20*	27	26	32	46	41*	68	64	68	39	20.	16	6	3	2	*	1	1				2* 558
1941 34*	12	13	13	14	10*	21	21	26	34	44*	60	48	50	56	24.	17	7	4	5	*	1	1				* 481
1940 34*	11	18	18	13	17*	17	28	22	37	37*	56	36	56	43	36.	29	19	9	4	4*	1	1				1* 513
TOTAAL	260	322	322	363	482*	674	843	900	969	980*	907	643	498	328	153.	110	57	25	17	4*	3	3				10* 8873

22.- (vervolg)

C.- Vlaams gewest

LEEFTIJD I EN GE- BOORTEJ. MOEDER	DUUR VAN HET HUWELIJK																		19+ J.	20+ J.	21+ J.	22+ J.	23+ J.	24+ J.	25+ J.	30+ J.	TOTAAL +BE*
	< 1 JAAR	1 JAAR	2 JAAR	3 JAAR	4 JAAR	5 JAAR	6 JAAR	7 JAAR	8 JAAR	9 JAAR	10 JAAR	11 JAAR	12 JAAR	13 JAAR	14 JAAR	15 JAAR	16 JAAR	17 JAAR									
1940 35*	14	19	12	17	14*	18	16	22	38	29*	24	47	49	52	48.	25	22	13	7	3*	4	1	1*	495			
1939 35*	14	15	16	13	8*	13	14	20	36	32*	35	45	50	41	52.	25	16	13	5	1*	3	1	*	468			
1939 36*	14	14	11	9	11*	12	9	13	17	14*	31	30	35	50	59.	41	29	15	8	5*	5	1	*	433			
1938 36*	11	22	8	12	18*	9	13	13	14	23*	25	31	28	43	36.	41	37	17	13	3*	4	1	*	422			
1938 37*	11	8	7	7	5*	12	5	4	8	9*	17	24	22	29	34.	36	28	23	22	5*	3	1	2	*	322		
1937 37*	11	4	3	4	6*	12	5	6	9	19*	20	15	16	16	26.	43	34	23	15	17*	6		*	315			
1937 38*	7	6	2	8	5*	2	4	5	7	8*	5	14	23	19	30.	30	36	30	14	10*	8	3	1*	277			
1936 38*	5	5	7	9	6*	2	3	3	4	3*	9	10	16	12	23.	31	30	27	15	9*	11	6	*	244			
1936 39*	6	5	7	9	4*	3	3	2	3	2*	6	11	14	8	21.	23	22	20	17	17*	14	3	*	220			
1935 39*	4	6	1	7	7*	3	4	2	6	4*	11	8	9	10	12.	26	20	23	21	17*	12	2	1	*	216		
TOTAAL	95	104	79	95	84*	86	76	90	142	143*	183	235	262	280	341.	321	274	204	137	87*	70	19	3	2*	3412		
1935 40*	4	3	3		3*	2	1	3	1	3*	3	11	4	3	7.	12	12	17	11	11*	17	3		*	134		
1934 40*		4		5	7*	2	2	6	5	1*	4	5	5	4	2.	9	13	15	17	18*	14	11		1*	150		
1934 41*	5	4	1	1	3*	3	3	3	1	3*		2	3	2	7.	10	4	11	22	6*	13	6		*	114		
1933 41*	3	2	1	3	1*	3	3	2	2	*	2	3	4	3	3.	5	13	5	8	9*	13	6	1	*	95		
1933 42*	1	1		6	*	1	2	3		1*	3	5		2	4.	2	3	4	7	11*	18	3		*	78		
1932 42*	1	1	3	3	1*	3	1	2	1	1*	1	2	2	2	1.	1	2	9	2	5*	14	10	3	*	71		
1932 43*	3	4	4		1*	1				*	1	2		1	1.	1	1	1	4	2*	10	11	2	*	50		
1931 43*		2	1		1*			1	1	2*		1	1	1	.	2	2	9	5	4*	9	14	2	*	59		
1931 44*	1			1	*	2				*		1			.	1	1	1	2	6*	7	5		*	28		
1930 44*		1	1		*					1*		1			.	3	2	3	1	3*	4	7	3	1	*	31	
TOTAAL	17	22	14	19	17*	17	12	23	11	12*	14	34	19	18	25.	46	53	75	80	75*	119	76	11	1	1*	810	

22.- (vervolg)

C.- Vlaams gewest

LEEFTIJD I		DUUR VAN HET HUWELIJK																									
EN GE-	BOORTEJ.	< 1	1	2	3	4	* 5	6	7	8	9	* 10	11	12	13	14	* 15	16	17	18	19*	<22	<25	<30	30ON*	TOTAAL	
MOEDER		JAAR	JAAR	JAAR	JAAR	JAAR	*JAAR	JAAR	JAAR	JAAR	JAAR	*JAAR	JAAR	JAAR	JAAR	JAAR	*JAAR	JAAR	JAAR	J.	J.	* J.	J.	J.	* J.	* J.	* J.
1930	45*		1	1			1*	1				*		1	1	.	2		3		2*	6	5	1	*	25	
1929	45*						*					*	1			.	2		1		1*		2	2	*	9	
1929	46*			1			*		1		*					.				2	*	2	3	2	*	11	
1928	46*						1*				*					.					*	1	1	2	*	5	
1928	47*						*				*			1		.					*	1			*	2	
1927	47*						*				*					.					*		1	1	*	2	
1926	48*						*				*					.					*	1			*	1	
	TOTAAL		1	2			2*	1	1		*		1	1	2	.	4		4	2	3*	11	12	6	*	55	
1925	50*						*				*					.				1	*			1	*	2	
1923	52*						*				*					.					*		1		*	1	
	TOTAAL						*				*					.				1	*		1	1	*	3	
	LEEFTIJD ONBEKEND						*				*	1				.					*				*	1	
	TOTAAL						*				*	1				.					*				*	1	
	ALGEMEEN TOTAAL	10023	9565	8630	7961	6683	*5385	4159	3084	2349	1782	*1385	1055	829	656	538	487	386	310	238	169	*203	111	22	2	34*	66046

22.- WETTIGE GEBORTEN NAAR DE LEEFTIJD EN HET GEBORTEJAAR VAN DE MOEDER EN NAAR DE DUUR VAN HET HUIDIGE HUWELIJK - JAAR 1975
(inclusief de wettige levend geboren maar levenloos aangegeven kinderen, exclusief de doodgeborenen)

LEEFTIJD EN GEBOORTEJAAR MOEDER	DUUR VAN HET HUWELIJK																			TOTAAL		
	< 1 JAAR	1 JAAR	2 JAAR	3 JAAR	4 JAAR	* 5 JAAR	6 JAAR	7 JAAR	8 JAAR	9 JAAR	* 10 JAAR	11 JAAR	12 JAAR	13 JAAR	14 JAAR	* 15 JAAR	16 JAAR	17 JAAR	18 J.		19* < 22 J.	< 25 J.

D.- Waals gewest

1961 14*	2					*					*								*			*	2
TOTAAL	2					*					*								*			*	2
1960 15*	16	1				*					*								*			*	17
1959 15*	27	3				*					*								*			*	30
1959 16*	73	17				*					*								*			*	90
1958 16*	124	18	2			*	1				*								*			*	145
1958 17*	192	36	21	1		*					*								*			1*	251
1957 17*	268	50	17	1	1*	1					*								*			1*	339
1957 18*	355	92	31	8	2*						*								*			1*	489
1956 18*	466	121	34	8	*	4					*								*			*	633
1956 19*	493	232	81	21	5*	2	2				*								*			1*	837
1955 19*	539	240	100	25	12*	3	1				*								*			*	920
TOTAAL	2553	610	286	64	20*	11	3				*								*			4*	3751
1955 20*	490	387	179	79	26*	5	2	1			*								*			3*	1172
1954 20*	519	401	239	95	29*	9	2				*								*			*	1294
1954 21*	454	453	295	139	50*	19	8	5			*								*			3*	1423
1953 21*	460	404	266	136	70*	30	10				*								*			*	1378
1953 22*	320	386	340	237	127*	57	10	5	2	*	1								*			2*	1495
1952 22*	361	377	356	232	155*	52	18	6	2	*			1						*			1*	1571
1952 23*	233	393	351	259	176*	76	31	12	5	2*									*			2*	1590
1951 23*	277	330	347	293	195*	112	44	12	0	1*		2		1					*			1*	1606

22.- (vervolg)

D.- Waals gewest

LEEF TIJD I EN GE- BOORTEJ. MOEDER	DUUR VAN HET HUWELIJK																				TOTAAL						
	< 1	1	2	3	4	* 5	6	7	8	9	* 10	11	12	13	14	* 15	16	17	18	19		* 20	< 25	< 30	30	* 35	TOTAAL
	JAAR	JAAR	JAAR	JAAR	JAAR	* JAAR	JAAR	JAAR	JAAR	JAAR	JAAR	* JAAR	JAAR	JAAR	JAAR	JAAR	* JAAR	JAAR	JAAR	J.		J.	* J.	J.	J.	8	* 8
1941 34*	10	8	7	9	12*	8	10	14	18	19*	26	24	35	23	25.	10	10	4	4	.					2*	278	
1940 34*	10	7	5	8	8*	11	9	12	12	26*	21	26	36	37	28.	18	19	4	5	3*	1				1*	307	
TOTAAL	197	169	180	198	216*	291	300	400	361	459*	398	371	313	222	195.	99	59	20	14	4*	2	4		8*	4470		
1940 35*	11	2	4	8	6*	8	9	8	11	12*	23	16	27	25	29.	26	30	12	3	1*					*	271	
1939 35*	10	8	6	9	6*	8	10	13	13	15*	24	12	20	23	27.	18	15	7	7	4*	2	2		1*	260		
1939 36*	11	9	12	5	9*	4	9	10	11	8*	10	12	18	19	22.	25	23	6	8	1*	4			1*	237		
1938 36*	5	5	6	2	5*	2	6	10	11	4*	16	11	20	13	19.	31	22	21	5	3*	2	1		*	221		
1938 37*	2	4	3	3	4*	1	8	10	8	7*	5	10	8	11	16.	13	16	24	16	6*	4	1		*	180		
1937 37*	4	3	6	2	2*	4	3	6	5	7*	6	6	7	11	12.	18	15	16	7	4*	6	1		*	151		
1937 38*	6	3	3	1	1*	6	3	2	4	3*	3	8	5	14	5.	19	16	17	21	7*	11	3		2*	163		
1936 38*	6	5	3	3	3*	1		5	3	2*	4	4	5	11	9.	14	13	12	10	3*	11	3		*	130		
1936 39*	5	1	4	2	3*		3	2	4	3*	1	3	11	5	5.	6	7	7	10	9*	13	6		*	110		
1935 39*	5	4	2	3	2*	3		3	3	3*	3	5	3	4	7.	11	11	9	9	8*	15	3		*	117		
TOTAAL	55	44	49	38	41*	37	51	69	73	64*	95	88	124	136	151.	181	168	131	96	46*	68	20		4*	1840		
1935 40*	4	3	3	3	4*	4	4	3	2	2*	2	2	2	4	6.	10	9	8	10	9*	18	4		*	116		
1934 40*	3	3	2		1*	1	1	2	2	1*	2	2	3	2	6.	11	4	5	15	8*	18	10	1		*	103	
1934 41*	2	1	3	1	3*	1	1		1	*		2	4	2	2.	6	5	5	8	6*	8	10		1*	72		
1933 41*	4	3	1	1	*	3		1	1	*	1	2	2	1	4.	2	4	5	8	7*	8	7	1		*	66	
1933 42*	2				1*	2		1	2	*	1	2			2.	1	3	3	2	7*	14	8	1		*	52	
1932 42*			3	2	*		1			1*		3	2		1.	1	3	1	4	1*	13	13	1		*	50	
1932 43*	1	2	2		3*	2				2*		1	2	2	.		3	3	3	5*	6	12	5		*	54	
1931 43*			2	1	1*	1				*	1	2	1		.		2	5	1	2*	3	8	2		*	32	

22.- (vervolg)

D.- Waals gewest

LEEFTIJD EN GE- BOORTEJ. MOEDER	DUUR VAN HET HUWELIJK																				TOTAAL					
	< 1	1	2	3	4	* 5	6	7	8	9	* 10	11	12	13	14	* 15	16	17	18	19**		22	<25	30	300n*	TOTAAL
	JAAR	JAAR	JAAR	JAAR	JAAR	*JAAR	JAAR	JAAR	JAAR	JAAR	JAAR	*JAAR	JAAR	JAAR	JAAR	JAAR	*JAAR	JAAR	JAAR	J.	J.*	J.	J.	J.	J.	BE*
1931 44*	2	1	1			*		1		1*					.		1	2	1*	2	6			*	18	
1930 44*						*	1	1	1		1*	1		1		.	2	1		2*	2	7	4		*	24
TOTAAL	18	13	17	8	13*	15	8	9	8	8*	8	16	17	11	21.	33	35	35	53	48*	92	85	15	1*	587	
1930 45*						*					*	1			.	1				*	1	1		*	4	
1929 45*						*					*				.		1		1*		5	2		*	9	
1929 46*		1				*					*				.		1		1*	1	2	2		*	8	
1928 46*						*					*				.	1			*		2	2		*	5	
1928 47*						*					*				1.				*		1	2		*	4	
1926 48*						*					*				.				*	1		1		*	2	
1925 49*						*					*				.				*					1*	1	
TOTAAL		1				*					*	1			1.	2	2		2*	2	11	10	1*	33		
1925 50*						*					*				.			1	*					*	1	
1923 51*						*					*				.	1		1	*					*	2	
1921 54*		1				*					*				.				*					*	1	
TOTAAL		1				*					*				.	1		1	1	*				*	4	
LEEFTIJD ONBEKEND						*			1		*				.				*					4*	5	
TOTAAL						*			1		*				.				*					4*	5	
ALGEMEEN TOTAAL	7097	5805	4980	4186	3412*	2827	2082	1632	1221	1015*	770	614	522	404	379.	324	264	188	164	100*	165	120	25	44*	38340	

23.- WETTIGE GEBOORTEN NAAR HUN RANG IN HET HUIDIGE HUWELIJK EN NAAR DE LEEFTIJD VAN DE MOEDER - JAAR 1975
(inclusief de levend geboren maar levenloos aangegeven kinderen, exclusief de doodgeborenen)

GEBORTEJAAR VAN DE MOEDER	LEEFTIJD VAN RANG DER GEBOORTEN REKENING HOUDEND MET DE VORIGE (AL DAN NIET OVERLEDEN) LEVEND GEBOREN KINDEREN UIT HET HUIDIGE HUWELIJK											
	DE MOEDER IN	1E	2E	3E	4E	5E	6E	7E	8E	> 8e	NIET AANGEGEGEN	TOTAAL DER
	VERSTREKEN JAREN	GEBORTE	GEBORTE	GEBORTE	GEBORTE	GEBORTE	GEBORTE	GEBORTE	GEBORTE	GEBORTE	GEBORTE	GEBORTE
A.- Het Rijk												
1961	14 *	9*	*	*	*	*	*	*	*	*	*	9*
TOTAAL	*	9*	*	*	*	*	*	*	*	*	*	9*
1960	15 *	34*	1*	*	1*	*	*	*	*	*	*	36*
1959	15 *	71*	2*	*	*	*	*	*	*	*	*	73*
1959	16 *	198*	9*	*	*	*	*	*	*	*	*	207*
1958	16 *	330*	20*	*	*	*	*	*	*	*	*	350*
1958	17 *	563*	51*	2*	*	*	*	*	*	*	*	616*
1957	17 *	801*	63*	3*	*	*	*	*	*	*	*	867*
1957	18 *	1126*	136*	12*	*	*	*	*	*	*	*	1274*
1956	18 *	1428*	170*	18*	*	*	*	*	*	*	*	1616*
1956	19 *	1824*	276*	30*	3*	*	*	*	*	*	*	2133*
1955	19 *	2073*	387*	52*	5*	1*	*	*	*	*	*	2518*
TOTAAL	*	8448*	1115*	117*	9*	1*	*	*	*	*	*	9690*
1955	20 *	2346*	563*	84*	14*	*	*	*	*	*	*	3007*
1954	20 *	2547*	695*	108*	18*	1*	1*	*	*	*	*	3370*
1954	21 *	2619*	854*	145*	18*	3*	*	*	*	*	*	3639*
1953	21 *	2744*	914*	154*	34*	7*	*	*	*	*	*	3853*
1953	22 *	2953*	1135*	225*	49*	8*	3*	*	*	*	*	4371*
1952	22 *	3002*	1256*	241*	65*	9*	2*	*	*	1*	*	4576*
1952	23 *	2925*	1465*	281*	87*	21*	3*	1*	*	*	*	4723*

23.- (vervolg)

A.- Het Rijk

100

GEBORTEJAAR VAN DE MOEDER	LEEFTIJD VAN RANG DER GEBORTEN REKENING HOUDEND MET DE VORIGE (AL DAN NIET OVERLEDEN) LEVEND GEBORN KINDEREN UIT HET HUIDIGE HUWELIJK											
	DE MOEDER IN	VERSTREKEN										
	JAREN	1E	2E	3E	4E	5E	6E	7E	8E	> 8e	NIET	TOTAAL DER
		GEBOORTE	GEBOORTE	GEBOORTE	GEBOORTE	GEBOORTE	GEBOORTE	GEBOORTE	GEBOORTE	GEBOORTE	GEBOORTE	GEBOORTEN
1951	23 *	2904*	1494*	297*	92*	22*	3*	*	*	*	*	4812*
1951	24 *	2809*	1537*	369*	95*	34*	5*	*	1*	*	*	4950*
1950	24 *	2784*	1638*	379*	127*	41*	7*	1*	1*	*	*	4978*
TOTAAL	*	27633*	11391*	2283*	599*	144*	24*	2*	2*	1*	*	42279*
1953	25 *	2604*	1304*	445*	149*	45*	12*	1*	*	*	*	5060*
1949	25 *	2592*	1911*	439*	152*	54*	13*	5*	2*	*	*	4968*
1949	26 *	2200*	1844*	596*	151*	62*	13*	5*	1*	*	*	4872*
1945	26 *	1908*	1383*	522*	171*	63*	22*	2*	1*	*	*	4572*
1948	27 *	1717*	1833*	592*	201*	90*	26*	6*	1*	1*	*	4467*
1947	27 *	1451*	1788*	617*	204*	73*	18*	10*	3*	3*	*	4167*
1947	28 *	1256*	1635*	652*	202*	83*	31*	16*	3*	3*	*	3881*
1946	28 *	1121*	1520*	580*	205*	81*	25*	7*	3*	4*	*	3546*
1946	29 *	913*	1311*	608*	183*	86*	43*	15*	9*	2*	*	3170*
1945	29 *	738*	1067*	563*	180*	85*	38*	17*	9*	3*	*	2700*
TOTAAL	*	16300*	16596*	5614*	1798*	722*	241*	84*	32*	16*	*	41403*
1945	30 *	659*	894*	503*	208*	85*	38*	11*	4*	1*	*	2403*
1944	30 *	551*	797*	468*	194*	86*	31*	30*	8*	7*	*	2172*
1944	31 *	427*	714*	480*	194*	93*	34*	26*	12*	2*	*	1982*
1943	31 *	398*	572*	399*	208*	82*	38*	22*	5*	3*	*	1727*
1943	32 *	319*	499*	365*	199*	69*	35*	22*	11*	9*	*	1528*
1942	32 *	267*	435*	309*	155*	74*	33*	24*	21*	7*	*	1325*
1942	33 *	219*	323*	243*	148*	82*	34*	29*	7*	2*	*	1087*

23.- (vervolg)
A.- Het Rijk

GEBORTEJAAR VAN DE MOEDER	LEEFTIJD VAN DE MOEDER IN VERSTREKEN JAREN	RANG DER GEBORTEN REKENING HOUDEND MET DE VORIGE (AL DAN NIET OVERLEDEN) LEVEND GEBOREN KINDEREN UIT HET HUIDIGE HUWELIJK										NIET AANGEGE BORTEN	TOTAAL DER BORTEN
		1E	2E	3E	4E	5E	6E	7E	8E	> 8e			
1941	33 *	191*	252*	227*	124*	77*	43*	33*	13*	10*	*	970*	
1941	34 *	170*	231*	202*	120*	72*	32*	20*	12*	8*	*	867*	
1940	34 *	146*	206*	212*	166*	83*	50*	32*	19*	16*	*	930*	
TOTAAL	*	3347*	4923*	3408*	1716*	803*	368*	249*	112*	65*	*	14991*	
1940	35 *	148*	192*	218*	128*	87*	43*	23*	15*	10*	*	864*	
1939	35 *	138*	208*	185*	128*	76*	43*	27*	15*	16*	*	836*	
1939	36 *	145*	185*	167*	108*	66*	33*	22*	13*	11*	*	750*	
1938	36 *	112*	148*	162*	107*	90*	43*	17*	19*	12*	*	710*	
1938	37 *	79*	114*	102*	104*	60*	44*	15*	15*	16*	*	549*	
1937	37 *	72*	108*	112*	80*	61*	44*	21*	11*	16*	*	525*	
1937	38 *	73*	82*	95*	80*	53*	38*	21*	14*	25*	*	481*	
1936	38 *	58*	78*	61*	71*	54*	42*	29*	13*	16*	*	422*	
1936	39 *	62*	57*	57*	61*	53*	28*	19*	13*	22*	*	372*	
1935	39 *	49*	68*	65*	55*	41*	26*	26*	17*	25*	*	372*	
TOTAAL	*	936*	1240*	1224*	922*	641*	384*	220*	145*	169*	*	5881*	
1935	40 *	39*	46*	37*	45*	37*	27*	14*	22*	17*	*	284*	
1934	40 *	35*	50*	39*	44*	41*	19*	23*	20*	22*	*	293*	
1934	41 *	34*	40*	25*	24*	29*	18*	19*	8*	14*	*	211*	
1933	41 *	29*	31*	29*	26*	23*	14*	12*	11*	17*	*	192*	
1933	42 *	16*	17*	25*	23*	19*	15*	8*	7*	15*	*	145*	
1932	42 *	20*	17*	11*	18*	14*	7*	12*	11*	20*	*	130*	
1932	43 *	19*	13*	11*	13*	17*	13*	6*	10*	9*	*	111*	

23.- (vervolg)
A.- Het Rijk

GEBORTEJAAR VAN DE MOEDER	LEEFTIJD VAN RANG DER GEBORTE REKENING HOUDEND MET DE VORIGE (AL DAN NIET OVERLEDEN) LEVEND GEBOREN KINDEREN UIT HET HUIDIGE HUWELIJK											TOTAAL DER GEBORTE
	DE MOEDER IN VERSTREKEN JAREN	1E GEBORTE	2E GEBORTE	3E GEBORTE	4E GEBORTE	5E GEBORTE	6E GEBORTE	7E GEBORTE	8E GEBORTE	> 8e GEBORTE	NIET AANGEGE GEBORTE	
1931	43 *	5*	11*	18*	14*	12*	13*	10*	8*	12*	*	103*
1931	44 *	7*	7*	9*	10*	1*	2*	9*	4*	3*	*	52*
1930	44 *	6*	7*	6*	8*	6*	16*	8*	6*	9*	*	72*
TOTAAL	*	210*	239*	210*	225*	199*	144*	121*	107*	138*	*	1593*
1930	45 *	1*	3*	4*	3*	6*	5*	3*	4*	4*	*	33*
1929	45 *	1*	1*	4*	1*	3*	2*	2*	3*	1*	*	18*
1929	46 *	2*	1*	3*	4*	2*	2*	2*	2*	2*	*	20*
1928	46 *	2*	*	2*	*	2*	1*	2*	1*	1*	*	11*
1928	47 *	1*	1*	*	1*	*	*	1*	1*	1*	*	6*
1927	47 *	*	*	1*	*	*	3*	*	*	*	*	4*
1927	48 *	*	1*	*	*	*	*	*	*	*	*	1*
1926	48 *	*	*	*	*	1*	*	1*	*	1*	*	3*
1926	49 *	*	*	*	*	*	*	1*	*	*	*	1*
1925	49 *	*	*	1*	*	*	*	*	*	*	*	1*
TOTAAL	*	7*	7*	15*	9*	14*	13*	12*	11*	10*	*	98*
1925	50 *	*	1*	1*	*	*	2*	*	*	*	*	4*
1923	51 *	1*	*	*	*	*	*	*	*	2*	*	3*
1923	52 *	1*	*	*	*	*	*	1*	*	*	*	2*
1921	54 *	*	1*	*	*	*	*	*	*	*	*	1*
TOTAAL	*	2*	2*	1*	*	*	2*	1*	*	2*	*	10*

23.- (vervolg)

A.- Het Rijk

GEBORTEJAAR VAN DE MOEDER	LEEFTIJD VAN RANG DER GEBORTEN REKENING HOUDEND MET DE VORIGE (AL DAN NIET OVERLEDEN) LEVEND GEBOREN KINDEREN UIT HET HUIDIGE HUWELIJK											
	LEEFTIJD DE MOEDER IN VERSTREKEN JAREN	1E GEBORTE	2E GEBORTE	3E GEBORTE	4E GEBORTE	5E GEBORTE	6E GEBORTE	7E GEBORTE	8E GEBORTE	> 8e GEBORTE	NIET AANGEGE GEBORTEN	TOTAAL DER GEBORTEN
LEEFTIJD ONBEKEND	*	6*	*	3*	*	*	*	*	*	*	*	9*
TOTAAL	*	6*	*	3*	*	*	*	*	*	*	*	9*
ALGEMEEN TOTAAL	*	56898*	35713*	12875*	5278*	2524*	1176*	689*	409*	401*	*	115963*

23.- WETTIGE GEBOORTEN NAAR HUN RANG IN HET HUIDIGE HUWELIJK EN NAAR DE LEEFTIJD VAN DE MOEDER - JAAR 1975
(inclusief de levend geboren maar levenloos aangegeven kinderen, exclusief de doodgeborenen)

22
1

GEBORTEJAAR VAN DE MOEDER	LEEFTIJD VAN RANG DER GEBOORTEN REKENING HOUDEND MET DE VORIGE (AL DAN NIET OVERLEDEN) LEVEND GEBOREN KINDEREN UIT HET HUIDIGE HUWELIJK											
	DE MOEDER IN VERSTREKEN JAREN	1E GEBORTE	2E GEBORTE	3E GEBORTE	4E GEBORTE	5E GEBORTE	6E GEBORTE	7E GEBORTE	8E GEBORTE	> 8e GEBORTE	NIET AANGEGE	TOTAAL DER GEBORTEN

B.- Brussels gewest

	1960	14 *	7*	*	*	*	*	*	*	*	*	7*
TOTAAL		*	7*	*	*	*	*	*	*	*	*	7*
	1960	15 *	5*	*	*	*	*	*	*	*	*	5*
	1959	15 *	7*	*	*	*	*	*	*	*	*	7*
	1959	16 *	29*	*	*	*	*	*	*	*	*	29*
	1958	16 *	43*	3*	*	*	*	*	*	*	*	46*
	1958	17 *	65*	8*	*	*	*	*	*	*	*	73*
	1957	17 *	94*	14*	1*	*	*	*	*	*	*	109*
	1957	18 *	114*	14*	3*	*	*	*	*	*	*	131*
	1956	18 *	136*	21*	4*	*	*	*	*	*	*	161*
	1956	19 *	159*	31*	7*	*	*	*	*	*	*	197*
	1955	19 *	174*	43*	15*	2*	1*	*	*	*	*	235*
TOTAAL		*	826*	134*	30*	2*	1*	*	*	*	*	993*
	1955	20 *	196*	50*	16*	4*	*	*	*	*	*	266*
	1954	20 *	203*	48*	16*	8*	1*	*	*	*	*	276*
	1954	21 *	188*	80*	11*	4*	*	*	*	*	*	283*
	1953	21 *	224*	70*	24*	5*	2*	*	*	*	*	325*
	1953	22 *	227*	113*	21*	13*	*	1*	*	*	*	375*
	1952	22 *	263*	118*	33*	17*	3*	*	*	*	*	434*
	1952	23 *	253*	113*	38*	20*	7*	2*	1*	*	*	434*
	1951	23 *	268*	125*	33*	13*	5*	2*	*	*	*	446*

23.- (vervolg)

B.- Brussels gewest

GEBORTEJAAR VAN DE MOEDER	LEEFTIJD VAN DE MOEDER IN VERSTREKEN JAREN	RANG DER GEBORTEN REKENING HOUDEND MET DE VORIGE (AL DAN NIET OVERLEDEN) LEVEND GEBOREN KINDEREN UIT HET HUIDIGE HUWELIJK										TOTAAL DER AANGEGEBORTEN
		1E	2E	3E	4E	5E	6E	7E	8E	> 8e	NIET	
		GEBOORTE	GEBOORTE	GEBOORTE	GEBOORTE	GEBOORTE	GEBOORTE	GEBOORTE	GEBOORTE	GEBOORTE	GEBOORTE	
1951	24 *	268*	114*	42*	12*	9*	1*	*	*	*	*	446*
1950	24 *	291*	136*	33*	23*	4*	3*	*	*	*	*	490*
TOTAAL	*	2381*	967*	267*	119*	31*	9*	1*	*	*	*	3775*
1950	25 *	268*	146*	43*	22*	8*	4*	*	*	*	*	491*
1949	25 *	269*	164*	34*	21*	13*	2*	2*	*	*	*	505*
1949	26 *	257*	159*	41*	19*	9*	2*	*	*	*	*	487*
1948	26 *	250*	163*	35*	19*	13*	2*	*	*	*	*	482*
1948	27 *	199*	171*	46*	16*	14*	6*	1*	*	*	*	453*
1947	27 *	187*	190*	44*	27*	15*	2*	2*	*	*	*	467*
1947	28 *	172*	162*	46*	20*	8*	5*	4*	1*	*	*	418*
1946	28 *	142*	145*	29*	24*	10*	2*	2*	*	1*	*	355*
1946	29 *	108*	138*	41*	14*	14*	8*	1*	*	*	*	324*
1945	29 *	124*	113*	60*	17*	9*	5*	2*	*	1*	*	331*
TOTAAL	*	1976*	1551*	419*	199*	113*	38*	14*	1*	2*	*	4313*
1945	30 *	95*	96*	42*	13*	4*	4*	1*	2*	*	*	257*
1944	30 *	84*	97*	38*	13*	10*	4*	4*	5*	1*	*	256*
1944	31 *	62*	77*	34*	21*	7*	6*	4*	2*	1*	*	214*
1943	31 *	69*	63*	31*	13*	5*	6*	2*	2*	1*	*	192*
1943	32 *	46*	45*	22*	16*	8*	4*	4*	2*	3*	*	150*
1942	32 *	37*	45*	25*	4*	6*	6*	7*	6*	1*	*	137*
1942	33 *	30*	31*	20*	10*	7*	2*	8*	2*	*	*	110*
1941	33 *	27*	36*	21*	9*	7*	6*	3*	1*	4*	*	114*

23.- (vervolg)

B.- Brussels gewest

GEBORTEJAAR VAN DE MOEDER	LEEFTIJD VAN DE MOEDER IN VERSTREKEN JAREN	RANG DER GEBORTEN REKENING HOUDEND MET DE VORIGE (AL DAN NIET OVERLEDEN) LEVEND GEBOREN KINDEREN UIT HET HUIDIGE HUWELIJK										TOTAAL DER AANGEGEGEBORTEN
		1E	2E	3E	4E	5E	6E	7E	8E	> 8e	NIET	
1941	34 *	27*	28*	20*	13*	6*	5*	3*	5*	1*	*	108*
1940	34 *	29*	20*	15*	11*	6*	6*	12*	6*	5*	*	110*
TOTAAL	*	506*	538*	268*	123*	66*	49*	48*	33*	17*	*	1648*
1940	35 *	22*	25*	17*	13*	6*	6*	3*	5*	1*	*	98*
1939	35 *	19*	33*	19*	7*	6*	8*	5*	7*	4*	*	108*
1939	36 *	25*	23*	16*	7*	4*	4*	1*	*	*	*	80*
1938	36 *	13*	12*	18*	5*	5*	4*	1*	6*	3*	*	67*
1938	37 *	11*	6*	4*	9*	5*	5*	3*	1*	1*	*	47*
1937	37 *	9*	16*	10*	6*	6*	2*	6*	2*	2*	*	59*
1937	38 *	7*	10*	5*	2*	2*	5*	4*	2*	4*	*	41*
1936	38 *	10*	7*	4*	8*	5*	2*	3*	4*	5*	*	48*
1936	39 *	8*	9*	6*	4*	5*	3*	1*	3*	3*	*	42*
1935	39 *	8*	11*	*	5*	2*	2*	2*	3*	6*	*	39*
TOTAAL	*	132*	154*	99*	66*	46*	41*	29*	33*	29*	*	629*
1935	40 *	6*	7*	2*	4*	2*	1*	1*	6*	5*	*	34*
1934	40 *	11*	7*	4*	2*	5*	2*	4*	4*	1*	*	40*
1934	41 *	4*	7*	2*	2*	3*	*	*	2*	5*	*	25*
1933	41 *	7*	8*	5*	*	2*	*	1*	4*	4*	*	31*
1933	42 *	3*	2*	1*	4*	*	3*	*	2*	*	*	15*
1932	42 *	2*	1*	*	*	1*	*	*	4*	1*	*	9*
1932	43 *	2*	*	1*	1*	1*	1*	*	1*	*	*	7*
1931	43 *	*	3*	1*	3*	*	3*	1*	*	1*	*	12*

23.- (vervolg)

B.- Brussels gewest

GEBORTEJAAR VAN DE MOEDER	LEEF TIJ D VAN RANG DER GEBOR TEN REKENING HOUDEND MET DE VORIGE (AL DAN NIET OVERLEDEN) LEVEND GEBOR EN KINDEREN UIT HET HUIDIGE HUWELIJK												
	DE MOEDER IN VERSTREKEN JAREN	1E GEBORTE	2E GEBORTE	3E GEBORTE	4E GEBORTE	5E GEBORTE	6E GEBORTE	7E GEBORTE	8E GEBORTE	> 8e GEBORTE	NIET AANGEGEBOR TEN	TOTAAL DER GEBOR TEN	
1931	44	*	*	2*	1*	*	*	*	2*	1*	*	*	6*
1930	44	*	1*	1*	2*	*	2*	4*	2*	4*	1*	*	17*
TOTAAL	*	36*	38*	19*	16*	16*	14*	11*	28*	18*	*	*	196*
1930	45	*	*	*	*	*	*	2*	*	*	2*	*	4*
1929	46	*	*	*	1*	*	*	*	*	*	*	*	1*
1928	46	*	*	*	*	*	*	*	*	1*	*	*	1*
1927	47	*	*	*	1*	*	*	1*	*	*	*	*	2*
1927	48	*	*	1*	*	*	*	*	*	*	*	*	1*
1926	49	*	*	*	*	*	*	*	1*	*	*	*	1*
TOTAAL	*	*	1*	2*	*	*	3*	1*	1*	2*	*	*	10*
1925	50	*	*	*	1*	*	*	*	*	*	*	*	1*
1923	51	*	1*	*	*	*	*	*	*	*	*	*	1*
1923	52	*	1*	*	*	*	*	*	*	*	*	*	1*
TOTAAL	*	2*	*	1*	*	*	*	*	*	*	*	*	3*
LEEF TIJ D ONBEKEND	*	2*	*	1*	*	*	*	*	*	*	*	*	3*
TOTAAL	*	2*	*	1*	*	*	*	*	*	*	*	*	3*
ALGEMEEN TOTAAL	*	5868*	3383*	1106*	525*	273*	154*	104*	96*	68*	*	*	11577*

23.- WETTIGE GEBORTEN NAAR HUN RANG IN HET HUIDIGE HUWELIJK EN NAAR DE LEEFTIJD VAN DE MOEDER - JAAR 1975
(inclusief de levend geboren maar levenloos aangegeven kinderen, exclusief de doodgeborenen)

GEBORTEJAAR VAN DE MOEDER	LEEFTIJD VAN DE MOEDER IN VERSTREKEN JAREN	RANG DER GEBORTEN REKENING HOUDEND MET DE VORIGE(AL DAN NIET OVERLEDEN)LEVEND GEBOREN KINDEREN UIT HET HUIDIGE HUWELIJK										TOTAAL DER AANGEGEBORTEN
		1E	2E	3E	4E	5E	6E	7E	8E	> 8e	NIET	

C.- Vlaams gewest

1960	15 *	13*	*	*	1*	*	*	*	*	*	*	14*
1959	15 *	35*	1*	*	*	*	*	*	*	*	*	36*
1959	16 *	86*	2*	*	*	*	*	*	*	*	*	88*
1958	16 *	151*	8*	*	*	*	*	*	*	*	*	159*
1958	17 *	276*	16*	*	*	*	*	*	*	*	*	292*
1957	17 *	396*	23*	*	*	*	*	*	*	*	*	419*
1957	18 *	583*	68*	3*	*	*	*	*	*	*	*	654*
1956	18 *	732*	83*	7*	*	*	*	*	*	*	*	822*
1956	19 *	964*	124*	9*	2*	*	*	*	*	*	*	1099*
1955	19 *	1146*	198*	18*	1*	*	*	*	*	*	*	1363*
TOTAAL	*	4382*	523*	37*	4*	*	*	*	*	*	*	4946*
1955	20 *	1256*	271*	36*	6*	*	*	*	*	*	*	1569*
1954	20 *	1398*	349*	45*	8*	*	*	*	*	*	*	1800*
1954	21 *	1427*	434*	67*	3*	2*	*	*	*	*	*	1933*
1953	21 *	1557*	503*	70*	15*	5*	*	*	*	*	*	2150*
1953	22 *	1775*	599*	108*	14*	3*	2*	*	*	*	*	2501*
1952	22 *	1746*	691*	108*	22*	3*	1*	*	*	*	*	2571*
1952	23 *	1715*	810*	127*	42*	4*	1*	*	*	*	*	2699*
1951	23 *	1731*	836*	145*	37*	10*	1*	*	*	*	*	2760*
1951	24 *	1729*	982*	192*	37*	13*	4*	*	1*	*	*	2958*
1950	24 *	1649*	961*	208*	45*	21*	2*	1*	1*	*	*	2888*
TOTAAL	*	15983*	6436*	1106*	229*	61*	11*	1*	2*	*	*	23829*

23.- (vervolg)

C.- Vlaams gewest

GEBORTEJAAR VAN DE MOEDER	LEEFTIJD VAN DE MOEDER IN VERSTREKEN JAREN	RANG DER GEBORTEN REKENING HOUDEND MET DE VORIGE (AL DAN NIET OVERLEDEN) LEVEND GEBOREN KINDEREN UIT HET HUIDIGE HUWELIJK										TOTAAL DER AANGEGEBORTEN
		1E GEBORTE	2E GEBORTE	3E GEBORTE	4E GEBORTE	5E GEBORTE	6E GEBORTE	7E GEBORTE	8E GEBORTE	> 8e GEBORTE	NIET AANGEGEBORTEN	
1950	25 *	1611*	1078*	225*	73*	20*	4*	*	*	*	*	3011*
1949	25 *	1424*	1115*	248*	69*	22*	6*	1*	*	*	*	2885*
1949	26 *	1298*	1133*	331*	69*	26*	9*	4*	1*	*	*	2871*
1948	26 *	1085*	1146*	283*	81*	26*	9*	*	1*	*	*	2631*
1948	27 *	1000*	1111*	345*	106*	42*	11*	2*	*	1*	*	2620*
1947	27 *	827*	1093*	348*	103*	32*	9*	5*	*	2*	*	2419*
1947	28 *	667*	959*	374*	91*	53*	15*	4*	2*	2*	*	2167*
1946	28 *	664*	915*	338*	92*	34*	13*	2*	*	1*	*	2059*
1946	29 *	540*	774*	353*	99*	40*	17*	5*	3*	*	*	1831*
1945	29 *	426*	657*	363*	106*	36*	23*	7*	3*	2*	*	1623*
TOTAAL	*	9542*	9981*	3208*	891*	331*	116*	30*	10*	8*	*	24117*
1945	30 *	374*	553*	311*	119*	51*	17*	6*	1*	*	*	1432*
1944	30 *	317*	489*	275*	104*	43*	16*	15*	1*	1*	*	1261*
1944	31 *	264*	450*	325*	113*	57*	14*	12*	5*	1*	*	1241*
1943	31 *	243*	350*	246*	123*	47*	12*	13*	2*	*	*	1036*
1943	32 *	183*	325*	219*	121*	40*	16*	8*	6*	5*	*	923*
1942	32 *	156*	269*	182*	95*	38*	18*	7*	9*	2*	*	776*
1942	33 *	131*	199*	153*	88*	46*	19*	14*	2*	*	*	652*
1941	33 *	104*	152*	131*	74*	49*	20*	21*	4*	3*	*	558*
1941	34 *	89*	140*	108*	72*	39*	15*	9*	5*	4*	*	481*
1940	34 *	79*	125*	128*	82*	42*	30*	12*	8*	7*	*	513*
TOTAAL	*	1940*	3052*	2078*	991*	452*	177*	117*	43*	23*	*	8873*

23.- (vervolg)

C.- Vlaams gewest

GEBORTEJAAR VAN DE MOEDER	LEEFTIJD VAN DE MOEDER IN VERSTREKEN JAREN	RANG DER GEBORTEN REKENING HOUDEND MET DE VORIGE (AL DAN NIET OVERLEDEN) LEVEND GEBORNEN KINDEREN UIT HET HUIDIGE HUWELIJK										TOTAAL DER GEBORTEN
		1E GEBORTE	2E GEBORTE	3E GEBORTE	4E GEBORTE	5E GEBORTE	6E GEBORTE	7E GEBORTE	8E GEBORTE	> 8e GEBORTE	NIET AANGEGEBORTEN	
1940	35 *	82*	122*	137*	60*	47*	25*	8*	8*	6*	*	495*
1939	35 *	79*	114*	108*	85*	40*	13*	13*	8*	8*	*	468*
1939	36 *	74*	106*	90*	68*	44*	20*	13*	9*	9*	*	433*
1938	36 *	73*	93*	93*	63*	53*	26*	10*	7*	4*	*	422*
1938	37 *	46*	71*	66*	59*	31*	26*	7*	10*	6*	*	322*
1937	37 *	45*	64*	67*	42*	38*	34*	9*	6*	10*	*	315*
1937	38 *	44*	47*	58*	53*	29*	23*	7*	8*	8*	*	277*
1936	38 *	30*	52*	38*	42*	27*	27*	15*	4*	9*	*	244*
1936	39 *	37*	33*	34*	40*	30*	15*	11*	9*	11*	*	220*
1935	39 *	27*	37*	45*	31*	27*	14*	17*	10*	8*	*	216*
TOTAAL	*	537*	739*	736*	543*	366*	223*	110*	79*	79*	*	3412*
1935	40 *	15*	20*	17*	19*	22*	18*	8*	6*	9*	*	134*
1934	40 *	9*	28*	21*	22*	22*	9*	11*	12*	16*	*	150*
1934	41 *	17*	21*	15*	15*	17*	9*	9*	6*	5*	*	114*
1933	41 *	14*	12*	15*	16*	14*	8*	5*	3*	8*	*	95*
1933	42 *	7*	11*	15*	11*	13*	7*	7*	2*	5*	*	78*
1932	42 *	12*	10*	8*	10*	8*	3*	9*	2*	9*	*	71*
1932	43 *	8*	4*	2*	7*	9*	7*	5*	5*	3*	*	50*
1931	43 *	3*	2*	12*	6*	10*	7*	6*	6*	7*	*	59*
1931	44 *	4*	3*	7*	4*	*	2*	5*	2*	1*	*	28*
1930	44 *	2*	3*	3*	4*	4*	6*	5*	*	4*	*	31*
TOTAAL	*	91*	114*	115*	114*	119*	76*	70*	44*	67*	*	810*

23.- (vervolg)

C.- Vlaams gewest

GEBORTEJAAR VAN DE MOEDER	LEEFTIJD VAN DE MOEDER IN VERSTREKEN JAREN	RANG DER GEBORTEN REKENING HOUDEND MET DE VORIGE (AL DAN NIET OVERLEDEN) LEVEND GEBOREN KINDEREN UIT HET HUIDIGE HUWELIJK										TOTAAL DER AANGEGEBORTEN
		1E	2E	3E	4E	5E	6E	7E	8E	> 8e	NIET	
1930	45 *	1*	3*	4*	3*	5*	2*	2*	3*	2*	*	25*
1929	45 *	*	*	3*	*	2*	2*	*	1*	1*	*	9*
1929	46 *	1*	1*	2*	2*	2*	*	*	2*	1*	*	11*
1928	46 *	2*	*	1*	*	*	1*	1*	*	*	*	5*
1928	47 *	*	1*	*	1*	*	*	*	*	*	*	2*
1927	47 *	*	*	*	*	*	2*	*	*	*	*	2*
1926	48 *	*	*	*	*	*	*	1*	*	*	*	1*
TOTAAL	*	4*	5*	10*	6*	9*	7*	4*	6*	4*	*	55*
1925	50 *	*	1*	*	*	*	1*	*	*	*	*	2*
1923	52 *	*	*	*	*	*	*	1*	*	*	*	1*
TOTAAL	*	*	1*	*	*	*	1*	1*	*	*	*	3*
LEEFTIJD ONBEKEND	*	*	*	1*	*	*	*	*	*	*	*	1*
TOTAAL	*	*	*	1*	*	*	*	*	*	*	*	1*
ALGEMEEN TOTAAL	*	32479*	20851*	7291*	2778*	1338*	611*	333*	184*	181*	*	66046*

23.- (vervolg)

D.- Waals gewest

GEBORTEJAAR VAN DE MOEDER	LEEFTIJD VAN DE MOEDER IN VERSTREKEN JAREN	RANG DER GEBORTEN REKENING HOUDEND MET DE VORIGE (AL DAN NIET OVERLEDEN) LEVEND GEBORN KINDEREN UIT HET HUIDIGE HUWELIJK										TOTAAL DER AANGEGEBORTEN
		1E GEBORTE	2E GEBORTE	3E GEBORTE	4E GEBORTE	5E GEBORTE	6E GEBORTE	7E GEBORTE	8E GEBORTE	> 8e GEBORTE	NIET AANGEGEBORTEN	
1951	24 *	812*	541*	135*	46*	12*	*	*	*	*	*	1546*
1950	24 *	844*	541*	138*	59*	16*	2*	*	*	*	*	1600*
TOTAAL	*	9269*	4188*	910*	251*	52*	4*	*	*	1*	*	14675*
1950	25 *	725*	580*	177*	54*	17*	4*	1*	*	*	*	1558*
1949	25 *	699*	632*	157*	62*	19*	5*	2*	2*	*	*	1578*
1949	26 *	645*	552*	224*	63*	27*	2*	1*	*	*	*	1514*
1948	26 *	573*	574*	204*	71*	24*	11*	2*	*	*	*	1459*
1948	27 *	518*	551*	201*	77*	34*	9*	3*	1*	*	*	1394*
1947	27 *	437*	505*	225*	74*	26*	7*	3*	3*	1*	*	1281*
1947	28 *	417*	514*	232*	91*	22*	11*	8*	*	1*	*	1296*
1946	28 *	315*	460*	213*	89*	37*	10*	3*	3*	2*	*	1132*
1946	29 *	265*	399*	214*	70*	32*	18*	9*	6*	2*	*	1015*
1945	29 *	188*	297*	140*	57*	40*	10*	8*	6*	*	*	746*
TOTAAL	*	4782*	5064*	1987*	708*	278*	87*	40*	21*	6*	*	12973*
1945	30 *	190*	245*	150*	76*	30*	17*	4*	1*	1*	*	714*
1944	30 *	150*	211*	155*	77*	33*	11*	11*	2*	5*	*	655*
1944	31 *	101*	167*	121*	60*	29*	14*	10*	5*	*	*	527*
1943	31 *	86*	159*	122*	72*	30*	20*	7*	1*	2*	*	499*
1943	32 *	90*	129*	124*	62*	21*	15*	10*	3*	1*	*	455*
1942	32 *	74*	121*	102*	56*	30*	9*	10*	6*	4*	*	412*
1942	33 *	58*	93*	70*	50*	29*	13*	7*	3*	2*	*	325*
1941	33 *	60*	64*	75*	41*	21*	17*	9*	8*	3*	*	298*

23.- (vervolg)
D.- Waals gewest

GEBORTEJAAR VAN DE MOEDER	LEEFTIJD VAN RANG DER GEBORTEN REKENING HOUDEND MET DE VORIGE (AL DAN NIET OVERLEDEN) LEVEND GEBOREN KINDEREN UIT HET HUIDIGE HUWELIJK												
	DE MOEDER IN											NIET	TOTAAL DER
	VERSTREKEN JAREN	1E GEBORTE	2E GEBORTE	3E GEBORTE	4E GEBORTE	5E GEBORTE	6E GEBORTE	7E GEBORTE	8E GEBORTE	> 8e GEBORTE	AANSE	GEBORTEN	
1941	34 *	54*	63*	74*	35*	27*	12*	8*	2*	3*	*	278*	
1940	34 *	38*	61*	69*	73*	35*	14*	8*	5*	4*	*	307*	
TOTAAL	*	901*	1333*	1062*	602*	285*	142*	84*	36*	25*	*	4470*	
1940	35 *	44*	45*	64*	55*	34*	12*	12*	2*	3*	*	271*	
1939	35 *	40*	61*	58*	36*	30*	22*	9*	*	4*	*	260*	
1939	36 *	46*	56*	61*	33*	18*	9*	8*	4*	2*	*	237*	
1938	36 *	26*	43*	51*	39*	32*	13*	6*	6*	5*	*	221*	
1938	37 *	22*	35*	32*	36*	24*	13*	5*	4*	9*	*	180*	
1937	37 *	18*	28*	35*	32*	17*	8*	6*	3*	4*	*	151*	
1937	38 *	22*	25*	32*	25*	22*	10*	10*	4*	13*	*	163*	
1936	38 *	18*	19*	19*	21*	22*	13*	11*	5*	2*	*	130*	
1936	39 *	17*	15*	17*	17*	18*	10*	7*	1*	8*	*	110*	
1935	39 *	14*	20*	20*	19*	12*	10*	7*	4*	11*	*	117*	
TOTAAL	*	267*	347*	389*	313*	229*	120*	81*	33*	61*	*	1840*	
1935	40 *	18*	19*	18*	22*	13*	8*	5*	10*	3*	*	116*	
1934	40 *	15*	15*	14*	20*	14*	8*	8*	4*	5*	*	103*	
1934	41 *	13*	12*	8*	7*	9*	9*	10*	*	4*	*	72*	
1933	41 *	8*	11*	9*	10*	7*	6*	6*	4*	5*	*	66*	
1933	42 *	6*	4*	9*	8*	6*	5*	1*	3*	10*	*	52*	
1932	42 *	6*	6*	3*	8*	5*	4*	3*	5*	10*	*	50*	
1932	43 *	9*	9*	8*	5*	7*	5*	1*	4*	6*	*	54*	
1931	43 *	2*	6*	5*	5*	2*	3*	3*	2*	4*	*	32*	

23.- (vervolg)

D.- Waals gewest

GEBORTEJAAR VAN DE MOEDER	LEEFTIJD VAN RANG DER GEBORTEN REKENING HOUDEND MET DE VORIGE (AL DAN NIET OVERLEDEN) LEVEND GEBOREN KINDEREN UIT HET HUIDIGE HUWELIJK											
	DE MOEDER IN	VERSTREKEN										
	JAREN	1E	2E	3E	4E	5E	6E	7E	8E	> 8e	NIET	TOTAAL DER
		GEBORTE	GEBORTE	GEBORTE	GEBORTE	GEBORTE	GEBORTE	GEBORTE	GEBORTE	GEBORTE	AANGEGE	GEBORTEN
1931	44 *	3*	2*	1*	6*	1*	*	2*	1*	2*	*	18*
1930	44 *	3*	3*	1*	4*	*	6*	1*	2*	4*	*	24*
TOTAAL	*	83*	87*	76*	95*	64*	54*	40*	35*	53*	*	587*
1930	45 *	*	*	*	*	1*	1*	1*	1*	*	*	4*
1929	45 *	1*	1*	1*	1*	1*	*	2*	2*	*	*	9*
1929	46 *	1*	*	*	2*	*	2*	2*	*	1*	*	8*
1928	46 *	*	*	1*	*	2*	*	1*	*	1*	*	5*
1928	47 *	1*	*	*	*	*	*	1*	1*	1*	*	4*
1926	48 *	*	*	*	*	1*	*	*	*	1*	*	2*
1925	49 *	*	*	1*	*	*	*	*	*	*	*	1*
TOTAAL	*	3*	1*	3*	3*	5*	3*	7*	4*	4*	*	33*
1925	50 *	*	*	*	*	*	1*	*	*	*	*	1*
1923	51 *	*	*	*	*	*	*	*	*	2*	*	2*
1921	54 *	*	1*	*	*	*	*	*	*	*	*	1*
TOTAAL	*	*	1*	*	*	*	1*	*	*	2*	*	4*
LEEFTIJD ONBEKEND	*	4*	*	1*	*	*	*	*	*	*	*	5*
TOTAAL	*	4*	*	1*	*	*	*	*	*	*	*	5*
ALGEMEEN TOTAAL	*	18551*	11479*	4478*	1975*	913*	411*	252*	129*	152*	*	38340*

24.- (vervolg)
A.- Het Rijk

DUUR VAN HET HUIDIGE HUWELIJK	IJAAR VAN IRANG DER GEBORTEN REKENING HOUDEND MET DE VORIGE (AL DAN NIET OVERLEDEN) LEVEND GEBOREN KINDEREN											TOTAAL
	HET HUIDIGE HUWELIJK	1E GEBORTE	2E GEBORTE	3E GEBORTE	4E GEBORTE	5E GEBORTE	6E GEBORTE	7E GEBORTE	8E GEBORTE	> 8e GEBORTE	NIET AANGES	
MINDER DAN 1 JAAR	1975	*	7048*	62*	*	*	*	*	*	*	*	7110*
	1974	*	11623*	128*	2*	*	*	*	*	*	*	11753*
		*	18671*	190*	2*	*	*	*	*	*	*	18863*
01 JAAR	1974	*	7861*	772*	19*	3*	1*	*	*	*	*	8656*
	1973	*	6859*	1647*	52*	5*	*	*	*	*	*	8563*
		*	14720*	2419*	71*	8*	1*	*	*	*	*	17219*
02 JAAR	1973	*	4534*	2614*	120*	6*	3*	3*	1*	*	*	7281*
	1972	*	4107*	3485*	251*	16*	1*	1*	*	*	1*	7862*
		*	8641*	6099*	371*	22*	4*	4*	1*	*	4*	15143*
03 JAAR	1972	*	2811*	3297*	436*	26*	3*	1*	*	*	*	6574*
	1971	*	2533*	3735*	663*	52*	5*	1*	*	*	*	6989*
		*	5344*	7032*	1099*	78*	8*	2*	*	*	*	13563*
04 JAAR	1971	*	1724*	2914*	790*	77*	5*	1*	*	*	*	5511*
	1970	*	1559*	3059*	940*	148*	13*	*	1*	*	2*	5722*
		*	3283*	5973*	1730*	225*	16*	1*	1*	*	2*	11233*
05 JAAR	1970	*	1139*	2248*	859*	187*	33*	1*	*	*	1*	4478*
	1969	*	1024*	2268*	1030*	249*	37*	2*	2*	*	1*	4613*
		*	2163*	4516*	1899*	436*	70*	3*	2*	*	2*	9091*
06 JAAR	1969	*	708*	1526*	824*	257*	66*	4*	2*	*	*	3387*
	1968	*	603*	1540*	871*	348*	87*	24*	2*	1*	*	3476*
		*	1311*	3066*	1695*	605*	153*	28*	4*	1*	*	6863*
07 JAAR	1968	*	469*	1060*	737*	282*	75*	16*	5*	*	*	2644*
	1967	*	428*	954*	733*	326*	114*	22*	4*	*	1*	2592*
		*	897*	2024*	1470*	608*	189*	38*	9*	*	1*	5236*
08 JAAR	1967	*	281*	711*	529*	303*	82*	27*	4*	2*	1*	1940*
	1966	*	275*	656*	557*	314*	148*	34*	6*	4*	*	1994*
		*	556*	1367*	1086*	617*	230*	61*	10*	6*	1*	3934*
09 JAAR	1966	*	201*	481*	471*	267*	124*	39*	11*	5*	*	1599*
	1965	*	180*	438*	415*	272*	122*	44*	15*	4*	*	1490*
		*	381*	919*	886*	539*	246*	83*	26*	9*	*	3089*
10 JAAR	1965	*	129*	323*	331*	199*	99*	39*	13*	4*	1*	1138*
	1964	*	114*	306*	341*	245*	134*	55*	21*	7*	4*	1227*
		*	243*	629*	672*	444*	233*	94*	34*	11*	5*	2365*
11 JAAR	1964	*	91*	206*	237*	165*	106*	48*	19*	9*	2*	883*
	1963	*	79*	214*	257*	194*	127*	40*	32*	12*	7*	962*
		*	170*	420*	494*	359*	233*	88*	51*	21*	9*	1845*

24.- (vervolg)

A.- Het Rijk

DUUR VAN HET HUIDIGE HUWELIJK	IJAAR VAN IRANG DER GEBORTEN REKENING HOUDEND MET DE VORIGE (AL DAN NIET OVERLEDEN) LEVEND GEBOREN KINDEREN											TOTAAL
	UIT HET HUWELIJK	UIT HET HUIDIGE HUWELIJK									NIET AANGEB.	
	HUIDIGE GEBORTE	1E GEBORTE	2E GEBORTE	3E GEBORTE	4E GEBORTE	5E GEBORTE	6E GEBORTE	7E GEBORTE	8E GEBORTE	> 8e GEBORTE		
12 JAAR	1963 * 1962 * *	62* 72* 134*	152* 138* 290*	183* 193* 376*	165* 129* 294*	99* 91* 190*	57* 48* 105*	23* 42* 65*	11* 12* 23*	5* 9* 14*	* * *	757* 734* 1491*
13 JAAR	1962 * 1961 * *	54* 35* 89*	102* 124* 228*	124* 124* 248*	105* 129* 234*	102* 84* 186*	52* 47* 99*	15* 29* 44*	13* 11* 24*	5* 5* 10*	* * *	572* 590* 1162*
14 JAAR	1961 * 1960 * *	50* 37* 87*	77* 82* 159*	113* 102* 215*	85* 119* 204*	80* 70* 150*	52* 51* 103*	32* 39* 71*	8* 16* 24*	11* 10* 21*	* * *	508* 526* 1034*
15 JAAR	1960 * 1959 * *	19* 23* 42*	61* 61* 122*	90* 89* 179*	92* 85* 177*	71* 91* 162*	31* 49* 80*	25* 40* 65*	18* 24* 42*	11* 14* 25*	* * *	418* 476* 894*
16 JAAR	1959 * 1958 * *	19* 23* 42*	43* 45* 88*	54* 80* 114*	48* 69* 117*	52* 68* 120*	42* 60* 102*	29* 38* 67*	19* 18* 37*	13* 19* 32*	* * *	319* 400* 719*
17 JAAR	1958 * 1957 * *	25* 11* 36*	35* 29* 64*	41* 47* 88*	41* 48* 86*	54* 41* 95*	33* 38* 71*	28* 26* 54*	14* 18* 29*	19* 24* 43*	* * *	290* 276* 566*
18 JAAR	1957 * 1956 * *	7* 9* 16*	15* 22* 37*	18* 28* 46*	41* 46* 87*	31* 28* 70*	40* 28* 68*	21* 29* 50*	14* 26* 40*	18* 18* 36*	* * *	205* 245* 450*
19 JAAR	1956 * 1955 * *	5* 2* 7*	10* 14* 24*	21* 21* 42*	20* 20* 40*	27* 28* 85*	18* 19* 37*	16* 17* 33*	17* 17* 34*	18* 19* 37*	* * *	192* 187* 309*
20 JAAR	1955 * 1954 * *	2* 3* 5*	6* 6* 12*	7* 17* 24*	18* 12* 30*	22* 14* 36*	17* 20* 37*	12* 22* 34*	10* 17* 27*	13* 26* 39*	* * *	107* 137* 244*
21 JAAR	1954 * 1953 * *	1* 3* 4*	6* 1* 7*	10* 8* 18*	13* 10* 23*	19* 6* 25*	11* 8* 19*	11* 11* 22*	11* 14* 25*	15* 25* 40*	* * *	97* 86* 183*
22 JAAR	1953 * 1952 * *	1* * 1*	4* 5* 9*	5* 4* 9*	8* 6* 14*	9* 9* 18*	12* 10* 22*	5* 10* 15*	11* 7* 18*	10* 14* 24*	* * *	65* 65* 130*
23 JAAR	1952 * 1951 * *	2* 2* 4*	2* * 2*	3* 4* 7*	6* 4* 10*	2* 4* 6*	7* 7* 14*	7* 5* 12*	8* 6* 14*	8* 9* 17*	* * *	45* 41* 86*

24.- (vervolg)

A.- Het Rijk

DUUR VAN HET HUIDIGE HUWELIJK	IJAAR VAN RANG DER GEBORTEN REKENING HOUDEND MET DE VORIGE (AL DAN NIET OVERLEDEN) LEVEND GEBOREN KINDEREN UIT HET HUIDIGE HUWELIJK												TOTAAL
	HUIDIGE HUWELIJK	1E GEBORTE	2E GEBORTE	3E GEBORTE	4E GEBORTE	5E GEBORTE	6E GEBORTE	7E GEBORTE	8E GEBORTE	> 8e GEBORTE	NIET AANGES		
24 JAAR	1951	*	1*	1*	4*	3*	2*	1*	3*	2*	3*	*	20*
	1950	*	1*	1*	3*	5*	4*	3*	3*	11*	15*	*	46*
		*	2*	2*	7*	8*	6*	4*	6*	13*	18*	*	66*
25 JAAR EN MEER	1950	*	*	*	1*	1*	2*	3*	4*	2*	12*	*	25*
	1948	*	1*	2*	6*	2*	4*	4*	3*	4*	12*	*	38*
		*	1*	2*	7*	3*	6*	7*	7*	6*	24*	*	63*
ONBEKENDE DUUR	*	48*	13*	20*	10*	14*	6*	6*	5*	*	*	122*	
ALGEMEEN TOTAAL	*	56898*	35713*	12875*	5278*	2524*	1176*	689*	409*	401*	*	115963*	

24.- (vervolg)

B.- Brussels Gewest

DUUR VAN HET HUIDIGE HUWELIJK	JAAR VAN HET HUWELIJK	JAAR VAN RANG DER GEBORTEN REKENING HOUDEND MET DE VORIGE (AL DAN NIET OVERLEDEN) LEVEND GEBOREN KINDEREN									NIET AANGEG.	TOTAAL
		1E GEBORTE	2E GEBORTE	3E GEBORTE	4E GEBORTE	5E GEBORTE	6E GEBORTE	7E GEBORTE	8E GEBORTE	> 8e GEBORTE		
	1975	655*	6*	*	*	*	*	*	*	*	*	661*
	1974	1076*	6*	*	*	*	*	*	*	*	*	1082*
MINDER DAN 1 JAAR		1731*	12*	*	*	*	*	*	*	*	*	1743*
	1974	858*	56*	*	1*	*	*	*	*	*	*	915*
	1973	794*	138*	1*	1*	*	*	*	*	*	*	934*
01 JAAR		1652*	194*	1*	2*	*	*	*	*	*	*	1849*
	1973	512*	214*	8*	1*	1*	1*	*	*	*	*	737*
	1972	456*	317*	21*	2*	*	*	*	*	*	*	796*
02 JAAR		968*	531*	29*	3*	1*	1*	*	*	*	*	1533*
	1972	287*	337*	35*	5*	*	1*	*	*	*	*	665*
	1971	323*	356*	65*	7*	*	*	*	*	*	*	751*
03 JAAR		610*	693*	100*	12*	*	1*	*	*	*	*	1416*
	1971	184*	299*	68*	10*	*	*	*	*	*	*	561*
	1970	155*	313*	88*	19*	1*	*	1*	*	*	*	577*
04 JAAR		339*	612*	156*	29*	1*	*	1*	*	*	*	1138*
	1970	86*	190*	82*	28*	4*	*	*	*	*	*	390*
	1969	108*	234*	110*	26*	8*	1*	2*	*	*	*	489*
05 JAAR		194*	424*	192*	54*	12*	1*	2*	*	*	*	879*
	1969	59*	158*	62*	22*	7*	*	*	*	*	*	308*
	1968	57*	140*	60*	42*	11*	4*	*	*	*	*	314*
06 JAAR		116*	298*	122*	64*	18*	4*	*	*	*	*	622*
	1968	34*	116*	60*	36*	16*	3*	*	*	*	*	265*
	1967	49*	91*	65*	32*	15*	1*	1*	*	1*	*	255*
07 JAAR		83*	207*	125*	68*	31*	4*	1*	*	1*	*	520*
	1967	24*	57*	50*	23*	6*	5*	*	*	*	*	175*
	1966	23*	67*	45*	31*	17*	5*	*	1*	*	*	189*
08 JAAR		47*	134*	95*	54*	23*	10*	*	1*	*	*	364*
	1966	12*	46*	47*	22*	11*	6*	2*	*	*	*	146*
	1965	16*	36*	33*	35*	17*	6*	2*	1*	*	*	146*
09 JAAR		28*	82*	80*	57*	28*	12*	4*	1*	*	*	292*

24.- (vervolg)

B.- Brussels Gewest

DUUR VAN HET HUIDIGE HUWELIJK	JAAR VAN RANG HET HUIDIGE HUWELIJK	REKENING HOUDEND MET DE VORIGE (AL DAN NIET OVERLEDEN) LEVEND GEBOREN KINDEREN									NIET AANGEGE	TOTAAL
		1E GEBORTE	2E GEBORTE	3E GEBORTE	4E GEBORTE	5E GEBORTE	6E GEBORTE	7E GEBORTE	8E GEBORTE	> 8e GEBORTE		
10 JAAR	1965	7*	37*	31*	15*	10*	6*	*	*	*	*	106*
	1964	9*	29*	24*	19*	11*	8*	3*	1*	*	*	104*
		16*	66*	55*	34*	21*	14*	3*	1*	*	*	210*
11 JAAR	1964	9*	20*	20*	17*	8*	5*	3*	*	*	*	82*
	1963	6*	15*	26*	19*	15*	5*	4*	4*	*	*	94*
		15*	35*	46*	36*	23*	10*	7*	4*	*	*	176*
12 JAAR	1963	6*	14*	14*	13*	13*	13*	*	2*	1*	*	76*
	1962	8*	13*	13*	4*	10*	6*	5*	3*	2*	*	64*
		14*	27*	27*	17*	23*	19*	5*	5*	3*	*	140*
13 JAAR	1962	1*	9*	7*	13*	9*	4*	3*	2*	1*	*	49*
	1961	6*	10*	11*	12*	5*	2*	6*	1*	*	*	53*
		7*	19*	18*	25*	14*	6*	9*	3*	1*	*	102*
14 JAAR	1961	5*	5*	10*	8*	6*	4*	3*	1*	1*	*	43*
	1960	3*	14*	11*	11*	13*	7*	10*	4*	1*	*	74*
		8*	19*	21*	19*	19*	11*	13*	5*	2*	*	117*
15 JAAR	1960	1*	3*	6*	7*	3*	4*	2*	5*	1*	*	32*
	1959	5*	4*	5*	5*	5*	4*	11*	7*	5*	*	51*
		6*	7*	11*	12*	8*	8*	13*	12*	6*	*	83*
16 JAAR	1959	1*	3*	*	4*	7*	6*	2*	2*	*	*	25*
	1958	3*	5*	2*	6*	10*	6*	6*	4*	2*	*	44*
		4*	8*	2*	10*	17*	12*	8*	6*	2*	*	69*
17 JAAR	1958	2*	3*	5*	6*	6*	4*	2*	*	2*	*	30*
	1957	3*	4*	3*	6*	5*	4*	6*	4*	3*	*	38*
		5*	7*	8*	12*	11*	8*	8*	4*	5*	*	68*
18 JAAR	1957	*	1*	2*	2*	*	5*	1*	4*	2*	*	17*
	1956	3*	2*	*	1*	6*	5*	5*	7*	2*	*	31*
		3*	3*	2*	3*	6*	10*	6*	11*	4*	*	48*
19 JAAR	1956	*	*	2*	*	2*	2*	1*	3*	4*	*	14*
	1955	*	*	2*	1*	5*	5*	4*	5*	4*	*	26*
		*	*	4*	1*	7*	7*	5*	8*	8*	*	40*
20 JAAR	1955	*	*	1*	1*	1*	2*	1*	4*	2*	*	12*
	1954	*	*	1*	*	*	2*	2*	5*	5*	*	15*
		*	*	2*	1*	1*	4*	3*	9*	7*	*	27*
21 JAAR	1954	*	1*	*	2*	*	2*	4*	2*	3*	*	14*
	1953	1*	*	1*	2*	1*	*	4*	6*	3*	*	18*
		1*	1*	1*	4*	1*	2*	8*	8*	6*	*	32*

24.- (vervolg)

B.- Brussels Gewest

DUUR VAN HET HUIDIGE HUWELIJK	IJAAR VAN IRAN DER GEBORTEN REKENING HOUDEND MET DE VORIGE (AL DAN NIET OVERLEDEN) LEVEND GEBOREN KINDEREN											NIET AANGEG.	TOTAAL
	UIT HET HUIDIGE HUWELIJK	1E	2E	3E	4E	5E	6E	7E	8E	> 8e			
	1953	*	*	*	*	*	1*	3*	1*	4*	3*	*	12*
22 JAAR	1952	*	*	*	1*	1*	1*	3*	1*	*	3*	*	6*
		*	*	*	1*	1*	1*	3*	2*	4*	6*	*	18*
23 JAAR	1952	*	*	*	*	2*	*	1*	3*	3*	2*	*	11*
	1951	*	*	*	1*	*	1*	2*	*	1*	2*	*	7*
		*	*	*	1*	2*	1*	3*	3*	4*	4*	*	18*
24 JAAR	1951	*	*	1*	1*	*	*	*	*	2*	1*	*	5*
	1950	*	1*	*	*	*	*	1*	*	3*	5*	*	10*
		*	1*	1*	1*	*	*	1*	*	5*	6*	*	15*
25 JAAR EN MEER	1948	*	*	*	1*	*	*	*	1*	*	4*	*	6*
	1949	*	1*	*	1*	*	*	1*	*	2*	3*	*	8*
		*	1*	*	2*	*	*	1*	1*	2*	7*	*	14*
ONBEKENDE DUUR		*	19*	3*	4*	5*	6*	2*	2*	3*	*	*	44*
ALGEMEEN TOTAAL		*	5868*	3383*	1106*	525*	273*	154*	104*	96*	68*	*	11577*

24.- (vervolg)

C.- Vlaams Gewest

DUUR VAN HET HUIDIGE HUWELIJK	IJAAR VAN IRANO DER GEBORTEN REKENING HOUBEND MET DE VORIGE (AL DAN NIET OVERLEDEN) LEVEND GEBOREN KINDEREN UIT HET HUIDIGE HUWELIJK											
	HUIDIGE HUWELIJK	1E GEBORTE	2E GEBORTE	3E GEBORTE	4E GEBORTE	5E GEBORTE	6E GEBORTE	7E GEBORTE	8E GEBORTE	> 8e GEBORTE	NIET AANGEEN	TOTAAL
MINDER DAN 1 JAAR	1975	3856*	27*	*	*	*	*	*	*	*	*	3885*
	1974	6073*	63*	2*	*	*	*	*	*	*	*	6138*
		9931*	90*	2*	*	*	*	*	*	*	*	10023*
01 JAAR	1974	4371*	409*	11*	2*	1*	*	*	*	*	*	4794*
	1973	3847*	394*	26*	4*	*	*	*	*	*	*	4771*
		8218*	1303*	37*	6*	1*	*	*	*	*	*	9565*
02 JAAR	1973	2610*	1479*	60*	3*	2*	2*	1*	*	*	*	4157*
	1972	2376*	1962*	124*	10*	1*	*	*	*	*	*	4473*
		4986*	3441*	184*	13*	3*	2*	1*	*	*	*	8630*
03 JAAR	1972	1732*	1932*	237*	12*	3*	*	*	*	*	*	3916*
	1971	1481*	2178*	358*	25*	3*	*	*	*	*	*	4045*
		3213*	4110*	595*	37*	6*	*	*	*	*	*	7961*
04 JAAR	1971	1090*	1746*	423*	40*	3*	*	*	*	*	*	3302*
	1970	997*	1787*	525*	65*	6*	*	*	*	1*	*	3381*
		2087*	3533*	948*	105*	9*	*	*	*	1*	*	6683*
05 JAAR	1970	754*	1335*	473*	93*	15*	*	*	*	1*	*	2671*
	1969	637*	1359*	582*	122*	12*	1*	*	*	1*	*	2714*
		1391*	2694*	1055*	215*	27*	1*	*	*	2*	*	5385*
06 JAAR	1969	461*	913*	496*	152*	36*	2*	1*	*	*	*	2061*
	1968	410*	939*	528*	175*	40*	13*	1*	1*	*	*	2098*
		871*	1843*	1024*	327*	76*	15*	2*	1*	*	*	4159*
07 JAAR	1968	304*	525*	453*	144*	34*	5*	3*	*	*	*	1566*
	1967	281*	580*	433*	161*	54*	8*	1*	*	*	*	1518*
		585*	1203*	886*	305*	88*	13*	4*	*	*	*	3084*
08 JAAR	1967	191*	433*	297*	172*	45*	15*	2*	1*	1*	*	1157*
	1966	187*	404*	339*	173*	71*	22*	2*	3*	*	*	1192*
		378*	837*	627*	345*	116*	37*	4*	4*	1*	*	2349*
09 JAAR	1966	139*	301*	274*	138*	76*	25*	5*	1*	*	*	959*
	1965	121*	250*	222*	129*	59*	22*	8*	2*	*	*	823*
		260*	561*	496*	267*	135*	47*	13*	3*	*	*	1782*

24.- (vervolg)

C.- Vlaams Gewest

DUUR VAN HET HUIDIGE HUWELIJK	JAAR VAN RANG DER GEBORTEN REKENING HOUDEND MET DE VORIGE (AL DAN NIET OVERLEDEN) LEVEND GEBOREN KINDEREN											TOTAAL
	UIT HET HUIDIGE HUWELIJK	1E	2E	3E	4E	5E	6E	7E	8E	> 8e	NIET AANGEGE	
10 JAAR	1965 *	89*	203*	178*	109*	55*	19*	4*	3*	1*	*	661*
	1964 *	78*	186*	206*	143*	73*	26*	7*	3*	2*	*	724*
	*	167*	389*	384*	252*	128*	45*	11*	6*	3*	*	1385*
11 JAAR	1964 *	56*	128*	149*	92*	63*	29*	12*	4*	*	*	533*
	1963 *	48*	124*	139*	102*	70*	16*	16*	4*	3*	*	522*
	*	104*	252*	288*	194*	133*	45*	28*	8*	3*	*	1055*
12 JAAR	1963 *	37*	93*	101*	95*	46*	27*	12*	5*	3*	*	419*
	1962 *	45*	76*	111*	70*	49*	24*	24*	5*	6*	*	410*
	*	82*	169*	212*	165*	95*	51*	36*	10*	9*	*	829*
13 JAAR	1962 *	33*	65*	73*	55*	55*	28*	9*	5*	4*	*	327*
	1961 *	18*	71*	67*	68*	54*	28*	14*	6*	3*	*	329*
	*	51*	136*	140*	123*	109*	56*	23*	11*	7*	*	656*
14 JAAR	1961 *	35*	42*	64*	47*	50*	25*	13*	4*	5*	*	285*
	1960 *	26*	44*	51*	55*	30*	24*	17*	3*	3*	*	253*
	*	61*	86*	115*	102*	80*	49*	30*	7*	8*	*	538*
15 JAAR	1960 *	9*	37*	56*	48*	45*	16*	12*	10*	4*	*	237*
	1959 *	10*	28*	51*	46*	58*	25*	15*	13*	4*	*	250*
	*	19*	65*	107*	94*	103*	41*	27*	23*	8*	*	487*
16 JAAR	1959 *	13*	23*	31*	27*	28*	24*	17*	11*	5*	*	179*
	1958 *	17*	27*	26*	38*	31*	31*	19*	8*	10*	*	207*
	*	30*	50*	57*	65*	59*	55*	36*	19*	15*	*	386*
17 JAAR	1958 *	17*	20*	22*	26*	28*	16*	19*	10*	12*	*	170*
	1957 *	5*	11*	27*	26*	22*	19*	12*	7*	11*	*	140*
	*	22*	31*	49*	52*	50*	35*	31*	17*	23*	*	310*
18 JAAR	1957 *	3*	11*	9*	19*	17*	24*	12*	6*	12*	*	113*
	1956 *	3*	11*	16*	27*	15*	18*	13*	13*	9*	*	125*
	*	6*	22*	25*	46*	32*	42*	25*	19*	21*	*	238*
19 JAAR	1956 *	2*	7*	9*	12*	13*	13*	8*	10*	8*	*	82*
	1955 *	1*	10*	13*	12*	16*	7*	9*	9*	8*	*	87*
	*	3*	17*	22*	24*	31*	20*	17*	19*	16*	*	169*
20 JAAR	1955 *	1*	1*	2*	13*	14*	12*	6*	4*	6*	*	59*
	1954 *	1*	4*	5*	6*	10*	9*	12*	4*	9*	*	60*
	*	2*	5*	7*	19*	24*	21*	18*	8*	15*	*	119*
21 JAAR	1954 *	*	5*	6*	3*	9*	6*	4*	8*	10*	*	51*
	1953 *	1*	*	2*	4*	3*	7*	4*	3*	9*	*	33*
	*	1*	5*	8*	7*	12*	13*	8*	11*	19*	*	84*

24.- (vervolg)

C.- Vlaams Gewest

DUUR VAN HET HUIDIGE HUWELIJK	I JAAR VAN IRANDE DER GEBORTEN REKENING HOUDEND MET DE VORIGE (AL DAN NIET OVERLEDEN) LEVEND GEBORN KINDEREN UIT HET HUIDIGE HUWELIJK												
	HUIDIGE HUWELIJK	1E	2E	3E	4E	5E	6E	7E	8E	> 8e	NIET AANDE	TOTAAL	
22 JAAR	1953	*	1*	*	4*	4*	3*	7*	1*	4*	3*	*	27*
	1952	*	*	2*	3*	4*	4*	4*	4*	3*	5*	*	29*
23 JAAR	1952	*	1*	1*	1*	2*	1*	2*	2*	3*	4*	*	17*
	1951	*	*	*	2*	2*	3*	3*	3*	1*	4*	*	18*
24 JAAR	1951	*	1*	1*	3*	4*	4*	5*	5*	4*	8*	*	35*
	1950	*	*	*	2*	1*	1*	1*	2*	*	1*	*	8*
25 JAAR EN MEER	1950	*	*	*	1*	1*	*	*	2*	4*	4*	*	12*
	1941	*	*	*	3*	2*	1*	1*	4*	4*	5*	*	20*
ONBEKENDE DUUR		*	*	*	*	*	*	3*	1*	1*	5*	*	10*
		*	*	1*	3*	*	2*	1*	3*	*	4*	*	14*
		*	*	1*	3*	*	2*	4*	4*	1*	9*	*	24*
ALGEMEEN TOTAAL		*	9*	5*	7*	1*	7*	2*	1*	2*	*	*	34*
		*	32479*	20851*	7291*	2778*	1338*	611*	333*	184*	181*	*	66046*

24.- (vervolg)

D.- Waals Gewest

BELGEN + VREEMDELINGEN
(GEW. VERBL.)

DUUR VAN HET HUIDIGE HUWELIJK	IJAAR VAN IRAN DER GEBORNTEN REKENING HOUDEND MET DE VORIGE (AL DAN NIET OVERLEDEN) LEVEND GEBOREN KINDEREN UIT HET HUIDIGE HUWELIJK										TOTAAL
	1E	2E	3E	4E	5E	6E	7E	8E	> 8e	NIET AANGEG.	
	1975	1974	1973	1972	1971	1970	1969	1968	1967	1966	
MINDER DAN 1 JAAR	2535*	4474*	7009*	29*	*	*	*	*	*	*	2564*
	29*	59*	88*	*	*	*	*	*	*	*	4533*
	2632*	2218*	4850*	307*	8*	*	*	*	*	*	2947*
01 JAAR	2218*	615*	922*	615*	25*	*	*	*	*	*	2858*
	4850*	922*	33*	922*	33*	*	*	*	*	*	5805*
	1412*	1275*	2687*	921*	52*	2*	*	*	*	*	2387*
02 JAAR	1275*	1206*	2127*	1206*	106*	4*	1*	*	*	1*	2593*
	2687*	2127*	158*	2127*	158*	6*	1*	*	*	1*	4980*
	792*	729*	1521*	1028*	164*	9*	*	*	*	*	1993*
03 JAAR	729*	1201*	2229*	1201*	240*	20*	2*	1*	*	*	2193*
	1521*	2229*	404*	2229*	404*	29*	2*	1*	*	*	4186*
	450*	407*	887*	869*	299*	27*	2*	1*	*	*	1648*
04 JAAR	407*	959*	1828*	959*	327*	64*	6*	*	*	1*	1764*
	887*	1828*	626*	1828*	626*	91*	8*	1*	*	1*	3412*
	299*	279*	578*	723*	314*	66*	14*	1*	*	*	1417*
05 JAAR	279*	675*	1398*	675*	338*	101*	17*	*	*	*	1410*
	578*	1398*	652*	1398*	652*	167*	31*	1*	*	*	2827*
	188*	136*	324*	455*	266*	83*	23*	2*	1*	*	1018*
06 JAAR	136*	470*	925*	470*	283*	131*	36*	7*	1*	*	1064*
	324*	925*	549*	925*	549*	214*	59*	9*	2*	*	2082*
	131*	98*	229*	321*	224*	102*	25*	8*	2*	*	813*
07 JAAR	98*	293*	614*	293*	235*	133*	45*	13*	2*	*	819*
	229*	614*	459*	614*	459*	235*	70*	21*	4*	*	1632*
	66*	65*	131*	211*	182*	108*	31*	7*	2*	1*	608*
08 JAAR	65*	185*	396*	185*	182*	110*	60*	7*	4*	*	613*
	131*	396*	364*	396*	364*	218*	91*	14*	6*	1*	1221*
	50*	43*	93*	134*	150*	107*	37*	8*	4*	4*	494*
09 JAAR	43*	142*	278*	142*	160*	108*	46*	16*	5*	1*	521*
	93*	278*	310*	278*	310*	215*	83*	24*	9*	5*	1015*

24.- (vervolg)

D.- Waals Gewest

BELGEN + VREEMDELINGEN
(GEW. VERBL.)

DUUR VAN HET HUIDIGE HUWELIJK	IJAAR VANIRANS DER GEBORTEN REKENING HOUDEND MET DE YORIGE (AL DAN NIET OVERLEDEN) LEVEND GEBOREN KINDEREN UIT HET HUIDIGE HUWELIJK											TOTAAL
	HUIDIGE HUWELIJK	1E GEBORTE	2E GEBORTE	3E GEBORTE	4E GEBORTE	5E GEBORTE	6E GEBORTE	7E GEBORTE	8E GEBORTE	> 8e GEBORTE	NIET AANGEG.	
10 JAAR	1965 *	33*	83*	122*	75*	34*	14*	9*	1*	*	*	371*
	1964 *	27*	91*	111*	83*	50*	21*	11*	3*	2*	*	399*
	*	60*	174*	233*	158*	84*	35*	20*	4*	2*	*	770*
11 JAAR	1964 *	26*	58*	68*	56*	35*	14*	4*	5*	2*	*	268*
	1963 *	25*	75*	92*	73*	42*	19*	12*	4*	4*	*	346*
	*	51*	133*	160*	129*	77*	33*	16*	9*	6*	*	614*
12 JAAR	1963 *	19*	45*	68*	57*	40*	17*	11*	4*	1*	*	262*
	1962 *	19*	49*	69*	55*	32*	18*	13*	4*	1*	*	260*
	*	38*	94*	137*	112*	72*	35*	24*	8*	2*	*	522*
13 JAAR	1962 *	20*	28*	44*	37*	38*	20*	3*	6*	*	*	196*
	1961 *	11*	45*	46*	49*	25*	17*	9*	4*	2*	*	208*
	*	31*	73*	90*	86*	63*	37*	12*	10*	2*	*	404*
14 JAAR	1961 *	10*	30*	39*	30*	24*	23*	16*	3*	5*	*	180*
	1960 *	8*	24*	40*	53*	27*	20*	12*	9*	6*	*	199*
	*	18*	54*	79*	83*	51*	43*	28*	12*	11*	*	379*
15 JAAR	1960 *	9*	21*	28*	37*	23*	11*	11*	3*	6*	*	149*
	1959 *	8*	29*	33*	34*	28*	20*	14*	4*	5*	*	175*
	*	17*	50*	61*	71*	51*	31*	25*	7*	11*	*	324*
16 JAAR	1959 *	5*	17*	23*	17*	17*	12*	10*	6*	8*	*	115*
	1958 *	3*	13*	32*	25*	27*	23*	13*	6*	7*	*	149*
	*	8*	30*	55*	42*	44*	35*	23*	12*	15*	*	264*
17 JAAR	1958 *	6*	12*	14*	9*	20*	13*	7*	4*	5*	*	90*
	1957 *	3*	14*	17*	13*	14*	15*	8*	4*	10*	*	98*
	*	9*	26*	31*	22*	34*	28*	15*	8*	15*	*	188*
18 JAAR	1957 *	4*	3*	7*	20*	14*	11*	8*	4*	4*	*	75*
	1956 *	3*	9*	12*	18*	18*	5*	11*	6*	7*	*	89*
	*	7*	12*	19*	38*	32*	16*	19*	10*	11*	*	164*
19 JAAR	1956 *	3*	3*	10*	8*	12*	3*	7*	4*	6*	*	56*
	1955 *	1*	4*	6*	7*	5*	7*	4*	3*	7*	*	44*
	*	4*	7*	16*	15*	17*	10*	11*	7*	13*	*	100*
20 JAAR	1955 *	1*	5*	4*	4*	7*	3*	5*	2*	5*	*	36*
	1954 *	2*	2*	11*	6*	4*	9*	8*	8*	12*	*	62*
	*	3*	7*	15*	10*	11*	12*	13*	10*	17*	*	98*
21 JAAR	1954 *	1*	*	4*	8*	10*	3*	3*	1*	2*	*	32*
	1953 *	1*	1*	5*	4*	2*	1*	3*	5*	13*	*	35*
	*	2*	1*	9*	12*	12*	4*	6*	6*	15*	*	67*

24.- (vervolg)

D.- Waals Gewest

BELGEN + VREEMDELINGEN
(GEW. VERBL.)

DUUR VAN HET HUIDIGE HUWELIJK	IJAAR VAN RANG DER GEBOORTEN REKENING HOUDEND MET DE VORIGE (AL DAN NIET OVERLEDEN) LEVEND GEBOREN KINDEREN UIT HET HUIDIGE HUWELIJK											TOTAAL	
	IJAAR VAN RANG DER GEBOORTEN REKENING HOUDEND MET DE VORIGE (AL DAN NIET OVERLEDEN) LEVEND GEBOREN KINDEREN UIT HET HUIDIGE HUWELIJK	1E	2E	3E	4E	5E	6E	7E	8E	> 8e	NIET AANGEGE		
22 JAAR	1953	*	*	4*	1*	4*	5*	2*	3*	3*	4*	*	26*
	1952	*	*	3*	*	1*	5*	6*	5*	4*	6*	*	30*
		*	*	7*	1*	5*	10*	8*	8*	7*	10*	*	56*
23 JAAR	1952	*	1*	1*	2*	2*	1*	4*	2*	2*	2*	*	17*
	1951	*	2*	*	1*	2*	*	2*	2*	4*	3*	*	16*
		*	3*	1*	3*	4*	1*	6*	4*	6*	5*	*	33*
24 JAAR	1951	*	1*	*	1*	2*	1*	*	1*	*	1*	*	7*
	1950	*	*	1*	2*	4*	4*	2*	1*	4*	6*	*	24*
		*	1*	1*	3*	6*	5*	2*	2*	4*	7*	*	31*
25 JAAR EN MEER	1950	*	*	*	*	1*	2*	*	2*	1*	3*	*	9*
	1948	*	*	1*	2*	2*	2*	2*	*	2*	5*	*	16*
		*	*	1*	2*	3*	4*	2*	2*	3*	8*	*	25*
ONBEKENDE DUUR		*	20*	5*	9*	4*	1*	2*	3*	*	*	*	44*
ALGEMEEN TOTAAL		*	18551*	11479*	4478*	1975*	913*	411*	252*	129*	152*	*	38340*

25.- WETTIGE GEBOORTEN NAAR HET GESLACHT EN HUN RANG IN HET HUIDIGE HUWELIJK EN VOLGENS HET GESLACHT VAN HET VOORGAANDE LEVEND GEBOREN KIND - JAAR 1975

(inclusief de levend geboren maar levenloos aangegeven kinderen, exclusief de doodgeborenen)

Geslacht van het pasgeboren kind en rang van de geboorte, rekening houdend met de vorige (al dan niet overleden) levend geboren kinderen			Geslacht van het voorgaande levend geboren kind		
Rang	Geslacht	Aantal	Mannelijk	Vrouwelijk	Niet aangegeven
2e geboorte	mannelijk	18 473	9 494	8 978	1
	vrouwelijk	17 240	8 896	8 344	-
3e geboorte	mannelijk	6 456	3 362	3 094	-
	vrouwelijk	6 419	3 204	3 215	-
4e geboorte	mannelijk	2 673	1 387	1 286	-
	vrouwelijk	2 605	1 329	1 276	-
5e geboorte	mannelijk	1 313	677	636	-
	vrouwelijk	1 211	622	589	-
6e geboorte	mannelijk	585	286	299	-
	vrouwelijk	591	285	306	-
7e geboorte	mannelijk	353	185	168	-
	vrouwelijk	336	157	179	-
8e geboorte	mannelijk	213	105	108	-
	vrouwelijk	196	100	96	-
9e geboorte en verdere	mannelijk	223	107	116	-
	vrouwelijk	178	91	87	-
Totaal :	mannelijk	30 289	15 603	14 685	1
	vrouwelijk	28 776	14 684	14 092	-
Algemeen totaal :		59 065	30 287	28 777	1

26.- WETTIGE GEBOORTEN NAAR HUN RANG IN HET HUIDIGE HUWELIJK EN HET TIJDSVERLOOP NA DE VOORGAANDE GEBOORTE - JAAR 1975
(Inclusief de levend geboren maar levenloos aangegeven kinderen, exclusief de doodgeborenen)

Tijd verlopen vanaf de vorige geboorte	Jaar van vorige geboorte	Rang der geboorten met inachtneming van de vorige (al dan niet overleden) levend geboren kinderen uit het huidige huwelijk									Totaal van de geboorten van 2e rang en verdere
		2e geboorte	3e geboorte	4e geboorte	5e geboorte	6e geboorte	7e geboorte	8e geboorte	9e geboorte en verdere	Onbekend	
Minder dan 1 jaar	1975	536	376	135	79	39	16	8	14	-	1 203
	1974	958	313	149	56	33	20	13	16	-	1 558
1 jaar	1974	4 882	1 587	618	283	159	76	50	63	-	7 718
	1973	5 435	1 627	616	286	137	82	58	64	-	8 305
2 jaar	1973	4 719	1 434	527	255	113	64	40	44	-	7 196
	1972	4 395	1 314	516	231	103	81	45	50	-	6 735
3 jaar	1972	3 277	1 017	409	179	69	49	30	26	-	5 056
	1971	2 548	855	362	186	78	65	26	21	-	4 141
4 jaar	1971	1 973	700	258	131	82	35	16	12	-	3 207
	1970	1 552	590	249	127	47	46	26	17	-	2 654
5 jaar	1970	1 086	491	244	107	40	18	18	10	-	2 014
	1969	935	477	179	105	63	24	14	12	-	1 809
6 jaar	1969	637	339	143	75	40	18	8	6	-	1 266
	1968	494	278	128	73	29	24	7	9	-	1 042
7 jaar	1968	381	209	96	44	16	8	16	7	-	777
	1967	328	206	105	51	17	10	2	5	-	724
8 jaar	1967	251	172	78	43	13	6	7	5	-	575
	1966	225	167	83	33	24	2	3	2	-	539
9 jaar	1966	158	95	65	33	12	4	6	2	-	375
	1965	148	108	58	24	9	10	6	3	-	366
10 jaar	1965	117	80	52	26	11	8	1	2	-	297
	1964	112	74	44	19	6	8	2	2	-	267
11 jaar	1964	83	56	30	16	11	1	-	3	-	200
	1963	72	48	24	10	7	3	2	1	-	167
12 jaar	1963	40	42	25	9	6	-	-	-	-	122
	1962	45	35	21	10	2	1	-	-	-	114
13 jaar	1962	33	25	9	4	-	-	-	1	-	72
	1961	35	23	8	3	1	1	-	-	-	71
14 jaar	1961	30	21	4	3	3	-	1	-	-	62
	1960	23	13	6	2	1	-	-	-	-	45
15 jaar	1960	16	17	-	1	-	1	-	-	-	35
	1959	11	13	1	1	-	-	-	-	-	26
16 jaar	1959	17	4	7	-	-	-	1	-	-	29
	1958	10	9	2	1	1	-	1	-	-	24
17 jaar	1958	4	5	-	-	-	-	-	-	-	9
	1957	8	4	1	2	-	2	-	-	-	17
18 jaar	1957	6	4	3	-	1	-	-	-	-	14
	1956	4	3	-	-	-	-	-	-	-	7
19 jaar	1956	4	3	-	-	-	-	-	-	-	7
	1955	4	1	-	-	-	1	-	-	-	6
20 jaar	1955	2	1	-	-	-	-	-	-	-	3
	1954	6	-	-	-	-	1	-	-	-	7
21 jaar	1954	-	-	-	1	-	-	-	-	-	1
	1953	1	1	-	-	-	-	-	-	-	2
22 jaar	1953	1	-	-	-	-	-	-	-	-	1
	1952	1	-	-	-	-	-	-	-	-	1
24 jaar	1951	-	1	-	-	-	-	-	-	-	1
	1950	-	-	-	1	-	-	-	-	-	1
25 jaar en meer		1	-	-	1	-	-	-	-	-	2
Onbekend		109	37	23	13	3	4	2	4	-	195
<i>Algemeen totaal</i>		35 713	12 875	5 278	2 524	1 176	689	409	401	-	59 065

27.- WETTIGE GEBORTEN NAAR DE LEEFTIJD VAN DE MOEDER, HUN RANG IN HET HUIDIGE HUWELIJK EN DE SOCIALE STAND VAN DE OUDERS - JAAR 1975

Rang der geboorte en sociale stand van de moeder	LEEFTIJD VAN DE MOEDER										SOCIALE STAND VAN DE VADER				
	< 15 jaar	15 -< 20 jaar	20 -< 25 jaar	25 -< 30 jaar	30 -< 35 jaar	35 -< 40 jaar	40 -< 45 jaar	45 jaar en meer	onbekend	Totaal	Zonder beroep	Bedrijfs- hoofd	Bediende	Werk- man	Helper
1e geboorte															
Zonder beroep	9	4 172	7 649	3 668	1 106	407	107	6	3	17 127	534	2 246	4 678	9 618	51
Bedrijfsleidster	-	89	620	582	125	49	9	-	-	1 474	34	475	504	456	5
Bediende thuis	-	8	83	52	7	2	2	-	-	154	3	20	71	59	1
Bediende buitenshuis	-	1 326	11 768	9 093	1 488	305	59	3	1	24 043	611	1 775	14 188	7 413	56
Arbeidster thuis	-	2	27	7	2	1	2	-	-	41	-	5	11	25	-
Arbeidst.buitenshuis	-	2 837	7 411	2 849	608	168	30	-	2	13 905	117	339	2 523	10 900	26
Helpster thuis	-	12	54	41	11	3	1	-	-	122	1	104	7	8	2
Helpster buitenshuis	-	2	21	8	-	1	-	-	-	32	-	10	10	12	-
<i>Totaal :</i>	<i>9</i>	<i>8 448</i>	<i>27 633</i>	<i>16 300</i>	<i>3 347</i>	<i>936</i>	<i>210</i>	<i>9</i>	<i>6</i>	<i>56 898</i>	<i>1 300</i>	<i>4 974</i>	<i>21 992</i>	<i>28 491</i>	<i>141</i>
2e geboorte															
Zonder beroep	-	815	6 451	6 983	2 205	676	142	5	-	17 277	214	2 604	5 442	8 964	53
Bedrijfsleidster	-	4	247	518	183	51	16	2	-	1 021	10	344	345	317	5
Bediende thuis	-	-	27	52	20	3	-	-	-	102	2	17	42	41	-
Bediende buitenshuis	-	59	2 461	6 833	1 891	354	53	1	-	11 652	101	1 018	7 814	2 705	14
Arbeidster thuis	-	-	16	14	3	2	-	-	-	35	-	10	5	20	-
Arbeidst.buitenshuis	-	235	2 343	2 124	600	146	25	-	-	5 473	34	186	933	4 312	8
Helpster thuis	-	2	40	64	19	7	3	1	-	136	-	126	3	7	-
Helpster buitenshuis	-	-	6	8	2	1	-	-	-	17	-	11	4	1	1
<i>Totaal :</i>	<i>-</i>	<i>1 115</i>	<i>11 591</i>	<i>16 598</i>	<i>4 923</i>	<i>1 240</i>	<i>239</i>	<i>9</i>	<i>-</i>	<i>35 713</i>	<i>361</i>	<i>4 316</i>	<i>14 588</i>	<i>16 367</i>	<i>81</i>
3e geboorte															
Zonder beroep	-	103	1 740	3 685	2 072	834	147	11	3	8 595	82	1 398	2 350	4 754	11
Bedrijfsleidster	-	-	49	161	124	50	15	2	-	401	4	117	118	159	3
Bediende thuis	-	-	6	15	6	5	1	-	-	33	1	6	12	14	-
Bediende buitenshuis	-	3	140	1 181	898	226	25	1	-	2 474	24	257	1 700	492	1
Arbeidster thuis	-	-	-	4	3	2	-	-	-	9	-	2	4	3	-
Arbeidst.buitenshuis	-	10	340	540	294	100	21	2	-	1 307	18	48	182	1 057	2
Helpster thuis	-	1	7	27	10	6	1	-	-	52	-	49	1	2	-
Helpster buitenshuis	-	-	1	1	1	1	-	-	-	4	-	2	-	2	-
<i>Totaal :</i>	<i>-</i>	<i>117</i>	<i>2 283</i>	<i>5 614</i>	<i>3 408</i>	<i>1 224</i>	<i>210</i>	<i>16</i>	<i>3</i>	<i>12 875</i>	<i>129</i>	<i>1 879</i>	<i>4 367</i>	<i>6 483</i>	<i>17</i>
4e geboorte															
Zonder beroep	-	8	523	1 436	1 303	727	181	7	-	4 185	55	653	921	2 548	8
Bedrijfsleidster	-	-	9	34	66	24	13	1	-	147	9	43	31	64	-
Bediende thuis	-	-	1	5	1	3	2	-	-	12	-	1	6	5	-
Bediende buitenshuis	-	-	19	129	239	94	9	-	-	490	8	66	320	96	-
Arbeidster thuis	-	-	-	-	2	-	-	-	-	2	-	1	1	-	-
Arbeidst.buitenshuis	-	1	47	185	99	71	15	1	-	419	14	21	46	337	1
Helpster thuis	-	-	-	8	6	3	5	-	-	22	-	22	-	-	-
Helpster buitenshuis	-	-	-	1	-	-	-	-	-	1	-	1	-	-	-
<i>Totaal :</i>	<i>-</i>	<i>9</i>	<i>599</i>	<i>1 798</i>	<i>1 716</i>	<i>922</i>	<i>225</i>	<i>9</i>	<i>-</i>	<i>5 278</i>	<i>86</i>	<i>808</i>	<i>1 325</i>	<i>3 050</i>	<i>9</i>
5e geboorte en verdere															
Zonder beroep	-	1	161	986	1 426	1 381	643	58	-	4 656	167	534	562	3 390	3
Bedrijfsleidster	-	-	1	18	35	53	22	2	-	131	9	40	18	64	-
Bediende thuis	-	-	-	2	1	1	-	-	-	4	-	1	1	2	-
Bediende buitenshuis	-	-	2	15	52	45	14	3	-	131	5	24	85	17	-
Arbeidst.buitenshuis	-	-	9	69	79	73	28	2	-	260	19	8	15	218	-
Helpster thuis	-	-	-	2	2	5	2	-	-	11	-	11	-	-	-
Helpster buitenshuis	-	-	-	3	2	1	-	-	-	6	-	3	1	2	-
<i>Totaal :</i>	<i>-</i>	<i>1</i>	<i>173</i>	<i>1 095</i>	<i>1 597</i>	<i>1 559</i>	<i>709</i>	<i>65</i>	<i>-</i>	<i>5 199</i>	<i>200</i>	<i>621</i>	<i>682</i>	<i>3 693</i>	<i>3</i>
<i>Algemeentotaal :</i>	<i>9</i>	<i>9 690</i>	<i>42 279</i>	<i>41 403</i>	<i>14 991</i>	<i>5 881</i>	<i>1 593</i>	<i>108</i>	<i>9</i>	<i>115 963</i>	<i>2 076</i>	<i>12 598</i>	<i>42 954</i>	<i>58 084</i>	<i>251</i>

28.- WETTIGE GEBOORTEN NAAR HUN RANG IN HET HUIDIGE HUWELIJK EN NAAR HET BEROEP VAN DE VADER - JAAR 1975
(inclusief de levend geboren maar levenloos aangegeven kinderen, exclusief de doodgeborenen)

115.-

Beroep en sociale stand van de vader	Rang der geboorten rekening houdend met de vorige (al dan niet overleden) levend geboren kinderen uit het huidige huwelijk									Algemeen totaal
	1e geboorte	2e geboorte	3e geboorte	4e geboorte	5e geboorte	6e geboorte	7e geboorte	8e geboorte	9e geboorte en verdere	
Vrije beroepen, onderwijzend personeel, kunstenaars, technici e.d.:										
Bedrijfshoofd	1 191	947	404	139	38	13	7	2	-	2 741
Bediende	8 116	6 105	1 917	534	146	51	16	11	5	16 901
Werkman	43	16	6	1	1	-	1	-	-	68
Totaal :	9 350	7 068	2 327	674	185	64	24	13	5	18 710
Bedrijfsleiders en hogere administratieve kaders :										
Bedrijfshoofd	419	414	156	66	14	7	1	1	1	1 079
bediende	415	361	138	44	20	6	-	1	1	986
Totaal :	834	775	294	110	34	13	1	2	2	2 065
Administratief personeel :										
Bediende	9 460	5 672	1 603	504	171	51	30	11	10	17 512
Totaal :	9 460	5 672	1 603	504	171	51	30	11	10	17 512
Handelaars en verkoops- personeel :										
Bedrijfshoofd	1 140	932	345	148	63	31	16	6	6	2 687
Bediende	1 065	752	232	63	24	4	4	1	1	2 146
Werkman	118	51	29	6	6	1	-	1	2	214
Totaal :	2 323	1 735	606	217	93	36	20	8	9	5 047
Landbouwers, jagers, vissers, houthakkers, e.d. :										
Bedrijfshoofd	846	828	515	264	147	64	22	18	27	2 731
Werkman	324	245	85	36	22	10	11	5	2	740
Totaal :	1 170	1 073	600	300	169	74	33	23	29	3 471
Mijnwerkers, steengroeve- arbeiders, e.d. :										
Werkman	401	333	239	196	175	113	83	40	39	1 619
Totaal :	401	333	239	196	175	113	83	40	39	1 619
Beroepen uit transport- en communicatiebedrijven :										
Bedrijfshoofd	98	80	32	15	8	6	-	1	-	240
Bediende	628	349	99	35	8	4	1	1	1	1 126
Werkman	2 671	1 836	816	375	237	100	51	21	29	6 136
Totaal :	3 397	2 265	947	425	253	110	52	23	30	7 502
Ambachtslieden, vak- en fabrieksarbeiders en hand- langers :										
Bedrijfshoofd	1 019	944	392	164	58	28	12	8	11	2 636
Bediende	139	96	22	5	1	-	-	-	-	263
Werkman	24 501	13 705	5 234	2 416	1 233	622	374	252	232	48 569
Totaal :	25 659	14 745	5 648	2 585	1 292	650	386	260	243	51 468
Beroepen uit dienstverlenende, sport- en ontspanningsbe- drijven :										
Bedrijfshoofd	261	171	35	12	3	1	-	-	1	484
Bediende	1 226	698	187	76	23	6	8	2	3	2 229
Werkman	574	262	91	29	10	9	8	3	3	989
Totaal :	2 061	1 131	313	117	36	16	16	5	7	3 702
Beroepsmilitairen en miliciens	943	555	169	64	31	12	6	5	6	1 791
Zonder beroep	1 300	361	129	86	85	37	38	19	21	2 076
Totaal :	2 243	916	298	150	116	49	44	24	27	3 867
Algemeen totaal :	56 898	35 713	12 875	5 278	2 524	1 176	689	409	401	115 963

22.- GEBORTEN NAAR DE HUIDIGE NATIONALITEIT VAN DE OUDERS, PER ARRONDISSEMENT, PROVINCIE EN GEWEST - JAAR 1975
(inclusief de levend geboren maar levenloos aangegeven kinderen, exclusief de doodgeborenen)

Arrondissementen, provincies en gewesten	Wettige							
	Belgische vader en moeder		Belgische vader en vreemde moeder		Vreemde vader en Belgische moeder		Vreemde vader en moeder	
	Jongens	Meisjes	Jongens	Meisjes	Jongens	Meisjes	Jongens	Meisjes
Antwerpen	4 406	4 324	12	9	187	161	400	390
Mechelen	1 490	1 432	2	3	17	16	70	63
Turnhout	2 208	2 144	2	4	46	40	28	38
<i>Antwerpen :</i>	<i>8 104</i>	<i>7 900</i>	<i>16</i>	<i>16</i>	<i>250</i>	<i>217</i>	<i>498</i>	<i>491</i>
Brussel-Hoofdstad	3 518	3 435	66	67	377	315	1 984	1 808
Halle-Vilvoorde	2 501	2 403	10	10	76	70	132	140
Leuven	2 345	2 207	9	7	46	35	92	70
Nijvel	1 304	1 245	11	7	68	65	121	117
<i>Brabant :</i>	<i>9 668</i>	<i>9 290</i>	<i>96</i>	<i>91</i>	<i>567</i>	<i>485</i>	<i>2 329</i>	<i>2 135</i>
Aat	377	340	1	4	15	21	26	18
Charleroi	1 901	1 795	24	27	196	174	645	637
Bergen	1 229	1 166	11	13	123	138	351	330
Moeskroen	368	325	21	11	64	45	45	42
Zinnik	719	684	7	9	61	57	235	219
Thuin	720	657	13	16	46	45	105	99
Doornik	785	729	6	7	58	70	30	51
<i>Henegouwen :</i>	<i>6 099</i>	<i>5 696</i>	<i>83</i>	<i>87</i>	<i>563</i>	<i>550</i>	<i>1 437</i>	<i>1 396</i>
Hoel	525	498	1	3	33	24	22	22
Luik	2 643	2 586	16	11	248	222	743	683
Verviers	1 273	1 223	6	7	74	59	107	86
Borgworm	325	285	-	-	14	13	5	7
<i>Luik :</i>	<i>4 766</i>	<i>4 592</i>	<i>23</i>	<i>21</i>	<i>369</i>	<i>318</i>	<i>877</i>	<i>798</i>
Hasaelt	1 994	1 796	91	2	75	74	417	368
Maaseik	1 181	1 084	6	2	46	40	100	101
Tongeren	1 006	930	2	1	56	41	97	106
<i>Limborg :</i>	<i>4 181</i>	<i>3 810</i>	<i>17</i>	<i>5</i>	<i>177</i>	<i>155</i>	<i>614</i>	<i>575</i>
Aarlen	251	250	4	4	27	24	19	15
Bastenaken	238	216	4	1	10	3	6	8
Marche-en-Famenne	266	231	21	1	3	2	6	9
Neufchâteau	319	321	1	3	13	17	10	7
Virton	246	226	5	5	10	24	12	13
<i>Luxemburg :</i>	<i>1 320</i>	<i>1 244</i>	<i>16</i>	<i>14</i>	<i>63</i>	<i>70</i>	<i>53</i>	<i>52</i>
Dinant	549	521	2	2	19	14	11	10
Namen	1 409	1 338	4	5	59	46	112	84
Philippeville	321	321	3	3	12	16	9	8
<i>Namen :</i>	<i>2 279</i>	<i>2 180</i>	<i>9</i>	<i>10</i>	<i>90</i>	<i>76</i>	<i>132</i>	<i>102</i>
Aalst	1 606	1 498	2	2	11	13	7	3
Dendermonde	1 082	945	1	-	9	11	32	32
Eeklo	534	458	-	1	8	16	5	5
Gent	2 704	2 500	10	7	61	45	182	169
Oudenaarde	592	626	1	4	10	5	10	9
Sint-Niklaas	1 219	1 155	1	1	19	15	62	82
<i>Oost-Vlaanderen :</i>	<i>7 737</i>	<i>7 182</i>	<i>15</i>	<i>15</i>	<i>118</i>	<i>105</i>	<i>288</i>	<i>300</i>
Brugge	1 565	1 379	1	-	23	15	14	10
Diksmuide	313	266	-	-	2	2	-	-
Ieper	637	623	4	3	36	26	11	9
Kortrijk	1 756	1 600	6	3	48	36	26	24
Oostende	744	627	-	-	9	11	6	10
Roesselare	889	817	1	-	11	11	1	2
Tielt	449	484	1	1	3	1	1	2
Veurne	246	275	3	2	13	10	-	3
<i>West-Vlaanderen :</i>	<i>6 599</i>	<i>6 071</i>	<i>16</i>	<i>9</i>	<i>145</i>	<i>112</i>	<i>59</i>	<i>60</i>
<i>Het Rijk :</i>	<i>50 753</i>	<i>47 965</i>	<i>291</i>	<i>288</i>	<i>2 342</i>	<i>2 088</i>	<i>6 297</i>	<i>5 909</i>
Brussels gewest	3 518	3 435	66	67	377	315	1 984	1 808
Vlaams gewest	31 467	29 573	83	62	812	694	1 693	1 636
WaaIs gewest	15 768	14 957	142	139	1 153	1 079	2 620	2 465
<i>Het Rijk :</i>	<i>50 753</i>	<i>47 965</i>	<i>291</i>	<i>288</i>	<i>2 342</i>	<i>2 088</i>	<i>6 297</i>	<i>5 909</i>

geboorten				Onwettige geboorten				Totaal		Algemeen totaal
Belgische moeder weduwe		Vreemde moeder weduwe		Belgische moeder		Vreemde moeder				
Jongens	Meisjes	Jongens	Meisjes	Jongens	Meisjes	Jongens	Meisjes	Jongens	Meisjes	
2	1	-	-	136	150	19	19	5 162	5 054	10 216
-	-	-	-	28	29	2	1	1 609	1 544	3 153
1	3	-	-	32	27	2	3	2 319	2 259	4 578
3	4	-	-	196	208	23	23	9 090	8 857	17 947
1	3	2	1	296	300	126	126	6 370	6 055	12 425
2	-	-	-	54	58	5	3	2 780	2 684	5 464
-	-	-	-	36	39	1	-	2 529	2 358	4 887
2	1	-	-	44	52	3	6	1 553	1 493	3 046
5	4	2	1	430	449	135	135	13 232	12 590	25 822
1	-	-	-	12	13	2	4	434	400	834
-	1	-	-	101	122	25	29	2 892	2 785	5 677
-	1	-	-	42	43	20	13	1 776	1 704	3 480
-	-	-	-	11	15	5	6	514	444	958
-	-	-	-	30	27	6	8	1 058	1 004	2 062
-	1	-	-	32	27	1	4	917	849	1 766
-	1	-	-	25	32	4	5	908	895	1 803
1	4	-	-	253	279	63	69	8 499	8 081	16 580
-	-	-	-	18	25	1	2	600	574	1 174
-	1	1	-	149	140	30	22	3 830	3 665	7 495
-	-	-	-	43	32	1	5	1 504	1 412	2 916
-	-	-	-	10	8	1	-	355	313	668
-	1	1	-	220	205	33	29	6 289	5 964	12 253
1	3	-	-	36	32	8	3	2 540	2 278	4 818
-	1	-	-	12	9	1	3	1 346	1 240	2 586
1	1	-	1	10	17	2	3	1 174	1 100	2 274
2	5	-	1	58	58	11	9	5 080	4 818	9 898
-	-	-	-	8	9	3	3	312	305	617
1	-	-	-	9	6	1	-	269	234	503
-	-	-	-	5	6	-	2	282	251	533
1	-	-	-	9	7	-	2	353	357	710
-	-	-	-	10	8	-	2	283	278	561
2	-	-	-	41	36	4	9	1 499	1 425	2 924
-	1	-	-	19	11	2	1	602	560	1 162
3	-	-	-	78	64	5	4	1 670	1 541	3 211
1	-	-	-	7	8	2	-	355	356	711
4	1	-	-	104	83	9	5	2 627	2 457	5 084
-	1	-	-	26	34	-	1	1 652	1 552	3 204
-	-	-	-	16	11	3	1	1 143	1 000	2 143
1	-	-	-	9	5	1	2	558	487	1 045
-	-	-	-	69	70	1	-	3 027	2 791	5 818
-	1	-	-	10	5	1	-	624	650	1 274
-	-	-	-	19	18	-	-	1 320	1 271	2 591
1	2	-	-	149	143	6	4	8 324	7 751	16 075
-	2	-	-	33	25	1	-	1 637	1 431	3 068
-	-	-	-	5	1	1	-	321	269	590
-	-	-	-	12	9	-	2	700	672	1 372
-	1	-	-	30	32	1	-	1 867	1 696	3 563
-	-	-	-	24	30	-	2	783	680	1 463
1	1	-	-	11	7	-	-	914	838	1 752
-	1	-	-	8	5	-	-	462	494	956
-	-	-	-	7	6	1	-	270	296	566
1	5	-	-	130	115	4	4	6 954	6 376	13 330
19	26	3	2	1 581	1 574	288	287	61 574	58 119	119 693
1	3	2	1	296	300	126	126	6 370	6 055	12 425
9	16	-	1	623	619	50	43	34 737	32 644	67 381
9	7	1	-	662	655	112	118	20 467	19 420	39 887
19	26	3	2	1 581	1 574	288	287	61 574	58 119	119 693

30.- GEBORTEN PER PROVINCIE NAAR DE MAAND VAN DE BEVALLING - JAAR 1975

(inclusief de levend geboren maar levenloos aangegeven kinderen, exclusief de doodgeborenen)

Provincies	Januari	Februari	Maart	April	Mei	Juni	Juli	Augustus	September	Oktober	November	December	Totaal
Antwerpen	1 487	1 412	1 562	1 639	1 645	1 498	1 596	1 450	1 436	1 392	1 371	1 459	17 947
Brabant	2 144	2 100	2 280	2 187	2 326	2 166	2 307	2 124	2 117	2 023	1 994	2 054	25 822
Henegouwen	1 417	1 323	1 375	1 419	1 431	1 364	1 463	1 402	1 373	1 311	1 318	1 384	16 580
Luik	1 086	968	1 073	1 054	1 107	1 031	1 055	1 010	960	968	930	1 011	12 253
Limburg	785	749	898	904	863	826	819	794	752	767	684	837	9 678
Luxemburg	221	195	259	271	283	242	261	241	236	239	222	254	2 924
Namen	467	385	414	427	420	446	440	443	420	420	393	409	5 084
Oost-Vlaanderen	1 319	1 200	1 436	1 342	1 380	1 379	1 426	1 348	1 321	1 310	1 244	1 370	16 075
West-Vlaanderen	1 112	1 053	1 134	1 163	1 154	1 114	1 183	1 114	1 120	1 101	1 041	1 041	13 330
<i>Het Rijk</i>	<i>10 038</i>	<i>9 385</i>	<i>10 431</i>	<i>10 406</i>	<i>10 609</i>	<i>10 068</i>	<i>10 550</i>	<i>9 926</i>	<i>9 735</i>	<i>9 531</i>	<i>9 197</i>	<i>9 819</i>	<i>119 693</i>
Brussels gewest	1 033	982	1 102	1 069	1 103	1 019	1 149	992	1 012	964	1 000	1 000	12 425
Vlaams gewest	5 576	5 270	5 933	5 912	5 983	5 712	5 933	5 597	5 471	5 388	5 100	5 506	67 381
Waals gewest	3 429	3 133	3 396	3 425	3 523	3 335	3 468	3 337	3 252	3 179	3 097	3 313	39 887

31.- GEBORTEN PER PROVINCIE NAAR DE PLAATS VAN DE BEVALLING - JAAR 1975

(inclusief de levend geboren maar levenloos aangegeven kinderen, exclusief de doodgeborenen)

Plaats van de beval- ling	Wettigheid	Ant- werpen	Bra- bant	Hene- gouwen	Luik	Lim- burg	Luxem- burg	Namen	Oost- Vlaan- deren	West- Vlaan- deren	Het Rijk	Brussels gewest	Vlaams gewest	Waals gewest
Ten huize	Wettige geboorten	50	80	119	61	99	42	69	69	38	627	25	292	310
	Onwettige geboorten	4	5	16	8	2	3	9	3	3	53	3	13	37
	<i>Totaal :</i>	<i>54</i>	<i>85</i>	<i>135</i>	<i>69</i>	<i>101</i>	<i>45</i>	<i>78</i>	<i>72</i>	<i>41</i>	<i>680</i>	<i>28</i>	<i>305</i>	<i>347</i>
In een par- ticuliere woning	Wettige geboorten	7	7	11	13	4	5	9	7	8	71	4	29	38
	Onwettige geboorten	-	1	1	2	-	-	1	1	2	8	1	3	4
	<i>Totaal :</i>	<i>7</i>	<i>8</i>	<i>12</i>	<i>15</i>	<i>4</i>	<i>5</i>	<i>10</i>	<i>8</i>	<i>10</i>	<i>79</i>	<i>5</i>	<i>32</i>	<i>42</i>
In een kraamin- richting	Wettige geboorten	15 277	20 804	15 375	11 207	7 649	2 380	4 526	13 972	12 941	104 131	9 092	58 683	36 356
	Onwettige geboorten	397	875	628	456	93	74	184	273	246	3 226	615	1 169	1 442
	<i>Totaal :</i>	<i>15 674</i>	<i>21 679</i>	<i>16 003</i>	<i>11 663</i>	<i>7 742</i>	<i>2 454</i>	<i>4 710</i>	<i>14 245</i>	<i>13 187</i>	<i>107 357</i>	<i>9 707</i>	<i>59 852</i>	<i>37 798</i>
In een hos- pitaal	Wettige geboorten	2 159	3 774	407	482	1 785	407	277	1 716	85	11 092	2 449	7 016	1 627
	Onwettige geboorten	46	265	17	21	40	13	7	24	2	435	226	147	62
	<i>Totaal :</i>	<i>2 205</i>	<i>4 039</i>	<i>424</i>	<i>503</i>	<i>1 825</i>	<i>420</i>	<i>284</i>	<i>1 740</i>	<i>87</i>	<i>11 527</i>	<i>2 675</i>	<i>7 163</i>	<i>1 689</i>
Andere en niet aange- geven plaatsen	Wettige geboorten	6	8	4	3	5	-	2	9	5	42	7	26	9
	Onwettige geboorten	1	3	2	-	1	-	-	1	-	8	3	3	2
	<i>Totaal :</i>	<i>7</i>	<i>11</i>	<i>6</i>	<i>3</i>	<i>6</i>	<i>-</i>	<i>2</i>	<i>10</i>	<i>5</i>	<i>50</i>	<i>10</i>	<i>29</i>	<i>11</i>
<i>Algemeen totaal :</i>	<i>17 947</i>	<i>25 822</i>	<i>16 580</i>	<i>12 253</i>	<i>9 678</i>	<i>2 924</i>	<i>5 084</i>	<i>16 075</i>	<i>13 330</i>	<i>119 693</i>	<i>12 425</i>	<i>67 381</i>	<i>39 887</i>	

32.- BEVALLINGEN VAN TWEELINGEN, DRIELINGEN EN VIERLINGEN NAAR DE LEEFTIJD VAN DE MOEDER, HET GESLACHT VAN DE KINDEREN EN HUN LEVENSVATBAARHEID - JAAR 1975
(inclusief de levend geboren maar levenloos aangegeven kinderen, exclusief de doodgeborenen)

Geboortejaar van de moeder	Leeftijd van de moeder in verstreken jaren	Aantal bevallingen						Aantal kinderen uit dubbele bevallingen				
		Tweelingen				Drie- lingen	Vier- lingen	Levendgeborenen		Doodgeborenen		Totaal
		Twee jongens	Twee meisjes	Meisje en jongen	Totaal			Jongens	Meisjes	Jongens	Meisjes	
	< 15	1	-	-	1	-	-	2	-	-	-	2
	Totaal :	1	-	-	1	-	-	2	-	-	-	2
1959	16	-	1	-	1	-	-	-	2	-	-	2
1958	16	2	3	-	5	-	-	4	6	-	-	10
	17	4	1	1	6	-	-	9	3	-	-	12
1957	17	5	2	-	7	-	-	10	4	-	-	14
	18	4	2	2	8	-	-	10	6	-	-	16
1956	18	6	7	2	15	-	-	14	16	-	-	30
	19	1	2	5	8	-	-	7	3	-	1	16
1955	19	5	8	2	15	-	-	12	18	-	-	30
	Totaal :	27	26	12	65	-	-	66	63	-	1	130
1955	20	4	6	5	15	-	-	13	17	-	-	30
1954	20	13	11	3	27	-	-	26	24	3	1	54
	21	19	13	12	44	-	-	49	36	1	2	88
1953	21	10	17	6	33	-	-	24	39	2	1	66
	22	14	12	7	33	-	-	34	29	1	2	65
1952	22	8	7	8	23	2	-	24	22	-	-	46
	23	18	22	12	52	1	-	48	55	-	1	104
1951	23	17	17	12	46	-	-	43	46	3	-	92
	24	22	18	12	52	-	-	53	48	3	-	104
1950	24	22	21	13	56	-	1	53	53	4	2	112
	Totaal :	147	144	90	381	3	1	367	369	17	9	762
1950	25	13	19	15	47	4	-	40	51	1	2	94
1949	25	24	12	16	52	-	-	63	37	1	3	104
	26	23	20	13	56	-	-	57	53	2	-	112
1948	26	16	16	6	38	-	-	36	36	2	2	76
	27	25	25	13	63	1	-	60	62	3	1	126
1947	27	12	23	17	52	-	-	41	61	-	2	104
	28	16	16	16	48	-	-	48	45	-	3	96
1946	28	13	17	10	40	-	-	36	42	-	2	80
	29	19	12	10	41	-	-	48	34	-	-	82
1945	29	9	11	15	35	-	-	33	37	-	-	70
	Totaal :	170	171	131	472	5	-	462	458	9	15	944
1945	30	14	11	7	32	2	-	35	29	-	-	64
1944	30	8	12	8	28	-	-	24	31	-	1	56
	31	8	5	10	23	-	-	24	20	2	-	46
1943	31	7	7	9	23	-	-	22	22	1	1	46
	32	10	8	15	33	-	-	32	31	3	-	66
1942	32	10	4	4	18	1	-	22	12	2	-	36
	33	6	5	3	14	-	-	15	13	-	-	28
1941	33	5	4	2	11	-	-	12	10	-	-	22
	34	4	4	2	10	-	-	10	10	-	-	20
1940	34	5	5	2	12	-	-	12	12	-	-	24
	Totaal :	77	65	62	204	3	-	208	190	8	2	408
1940	35	3	7	2	12	-	-	7	16	1	-	24
1939	35	4	5	1	10	-	-	9	11	-	-	20
	36	4	3	4	11	-	-	12	10	-	-	22
1938	36	3	6	1	10	-	-	7	13	-	-	20
	37	1	-	1	2	-	-	3	1	-	-	4
1937	37	4	5	2	11	-	-	7	12	3	-	22
	38	4	3	4	11	-	-	12	10	-	-	22
1936	38	1	1	2	4	-	-	4	4	-	-	8
	39	3	1	-	4	-	-	6	1	-	1	8
1935	39	1	3	2	6	-	-	4	8	-	-	12
	Totaal :	28	34	19	81	-	-	71	86	4	1	162
1935	40	2	-	2	4	-	-	6	2	-	-	8
1934	40	1	1	4	6	-	-	6	6	-	-	12
	41	-	2	1	3	-	-	1	4	-	1	6
1933	41	3	1	1	5	-	-	7	3	-	-	10
	42	1	1	1	3	-	-	3	3	-	-	6
1932	42	-	1	-	1	-	-	-	2	-	-	2
	43	-	1	-	1	-	-	-	2	-	-	2
	Totaal :	7	7	9	23	-	-	23	22	-	1	46
Algemeen tot :		457	447	323	1 227	11	1	1 199	1 188	38	29	2 454

STERFTE EN DOODSOORZAKEN IN 1975

1.- ALGEMENE ONTWIKKELING VAN DE STERFTE SEDERT 1931

(Feitelijke sterfgevallen tot en met 1953; werkelijke sterfgevallen vanaf 1954)

Jaren	Aantal sterfgevallen			Brutosterftecijfer voor 1 000 inwoners		
	Mannelijk geslacht	Vrouwelijk geslacht	Totaal	Mannelijk geslacht	Vrouwelijk geslacht	Totaal
1931	56 786	52 350	109 136	14,05	12,71	13,38
1932	56 442	52 784	109 226	13,88	12,73	13,30
1933	56 665	52 700	109 365	13,88	12,65	13,26
1934	53 174	48 503	101 677	12,99	11,60	12,29
1935	55 995	51 258	107 253	13,65	12,21	12,92
1936	56 411	50 820	107 231	13,70	12,06	12,87
1937	57 844	52 486	110 330	14,00	12,41	13,20
1938	58 304	52 592	110 896	14,08	12,39	13,22
1939	61 550	55 297	116 847	14,85	13,01	13,92
1940 (1)	75 290	59 405	134 695	18,41	14,13	16,24
1941 (1)	66 463	55 482	121 945	16,35	13,24	14,77
1942 (1)	66 872	55 240	122 112	16,52	13,19	14,83
1943 (1)	59 875	51 998	111 873	14,78	12,39	13,57
1944	72 774	59 474	132 248	17,80	14,01	15,87
1945	65 159	57 711	123 870	16,18	13,56	14,84
1946	60 954	52 778	113 732	14,84	12,33	13,56
1947	60 044	52 245	112 289	14,30	12,11	13,19
1948	57 506	50 510	108 016	13,53	11,61	12,56
1949	59 069	52 035	111 104	13,90	11,89	12,88
1950	57 460	50 776	108 236	13,50	11,55	12,51
1951	58 010	51 753	109 763	13,53	11,72	12,61
1952	55 462	48 716	104 178	12,86	10,96	11,90
1953	56 384	49 479	105 863	13,03	11,07	12,03
1954	55 776	49 257	105 033	12,84	10,95	11,88
1955	57 913	50 830	108 743	13,24	11,24	12,22
1956	57 933	50 823	108 756	13,17	11,16	12,15
1957	57 436	50 404	107 840	12,94	10,99	11,95
1958	56 375	49 676	106 051	12,65	10,75	11,68
1959	55 450	48 483	103 933	12,38	10,42	11,39
1960	61 057	52 881	113 938	12,57	11,30	12,41
1961	57 477	49 508	106 985	12,78	10,55	11,59
1962	60 159	52 599	112 758	13,28	11,14	12,19
1963	62 373	54 345	116 718	13,64	11,42	12,51
1964	59 054	51 046	110 100	12,76	10,63	11,68
1965	61 623	53 422	115 045	13,22	11,04	12,11
1966	61 526	54 087	115 613	13,13	11,11	12,10
1967	61 653	53 559	115 212	13,09	10,94	11,99
1968	64 771	56 973	121 744	13,69	11,59	12,60
1969	64 323	56 148	120 471	13,60	11,39	12,47
1970	62 878	55 782	118 660	13,32	11,32	12,30
1971	63 390	56 081	119 471	13,36	11,33	12,32
1972	62 471	54 953	117 424	13,12	11,06	12,07
1973	62 606	55 648	118 254	13,11	11,17	12,12
1974	61 093	55 066	116 159	12,75	11,02	11,87
1975	62 609	56 816	119 425	13,03	11,35	12,17

(1) Van 1940 af tot en met 1943, waren 41 gemeenten aan de Belgische administratieve rechtsmaat onttrokken (88 090 inwoners op 31.12.1939).

2.- ALGEMENE EVOLUTIE VAN DE STERFTE PER PROVINCIE SEDERT 1946 EN PER GEWEST SEDERT 1964

(Feitelijke sterfgevallen tot en met 1953; werkelijke sterfgevallen vanaf 1954)

A.- Absoluut aantal

Jaren	Antwerpen	Brabant	Henegouwen	Luik	Limburg	Luxemburg	Namen	Oost-Vlaanderen	West-Vlaanderen	Het Rijk
1946	13 800	23 394	19 783	14 220	4 724	3 233	5 613	16 322	12 638	113 732
1947	13 830	23 266	19 641	14 394	4 588	2 926	5 403	15 891	12 350	112 289
1948	13 083	21 878	19 797	14 336	4 506	2 807	5 427	14 959	11 223	108 016
1949	13 952	22 301	19 914	14 439	4 504	2 949	5 619	15 562	11 864	111 104
1950	13 557	22 508	19 424	14 068	4 523	2 793	5 324	14 881	11 158	108 236
1951	14 086	22 743	19 270	14 334	4 430	2 864	5 396	15 115	11 525	109 763
1952	13 331	21 914	18 239	13 541	4 138	2 677	5 131	14 417	10 790	104 178
1953	13 593	21 938	18 756	13 874	4 092	2 637	5 175	14 700	11 098	105 863
1954	13 681	22 302	18 116	13 714	4 232	2 706	5 107	14 470	10 705	105 033
1955	14 368	23 185	18 573	13 672	4 319	2 768	5 245	15 151	11 462	108 743
1956	14 436	23 347	18 469	14 146	4 373	2 838	5 103	14 972	11 077	108 761
1957	14 362	23 264	18 087	13 763	4 488	2 842	5 036	15 000	10 998	107 840
1958	14 125	22 988	17 936	13 454	4 239	2 744	5 006	14 580	10 979	106 051
1959	14 023	22 353	17 111	13 475	4 300	2 655	4 917	14 255	10 844	103 933
1960	15 777	24 890	18 195	14 583	4 675	2 905	5 321	15 805	11 787	113 938
1961	14 845	23 754	17 009	13 638	4 498	2 736	4 930	14 678	10 897	106 985
1962	15 596	25 113	17 920	14 264	4 542	2 922	5 138	15 706	11 657	112 758
1963	16 164	25 724	19 743	14 598	4 781	2 947	5 283	16 263	11 215	116 718
1964 (1)	15 383	24 577	18 104	13 960	4 589	2 725	5 070	15 101	10 591	110 100
1965	16 166	25 857	18 905	14 646	4 810	2 815	5 143	15 692	11 011	115 045
1966	16 323	26 075	18 752	14 666	4 883	2 810	5 253	15 959	10 892	115 613
1967	16 469	26 130	18 571	14 457	4 846	2 711	5 107	15 716	11 205	115 212
1968	17 259	27 933	19 486	15 093	5 080	2 967	5 426	16 825	11 725	121 744
1969	17 294	27 592	19 129	14 927	5 139	2 876	5 279	16 469	11 766	120 471
1970	17 261	26 937	18 539	14 700	5 286	2 864	5 214	16 249	11 610	118 660
1971	17 136	27 409	18 905	14 613	5 297	2 876	5 289	16 250	11 696	119 471
1972	16 885	26 638	18 294	14 323	5 494	2 834	5 234	16 177	11 545	117 424
1973	16 817	27 125	18 857	14 348	5 114	2 830	5 247	16 469	11 447	118 254
1974	16 731	26 571	18 096	14 243	5 107	2 807	4 900	16 313	11 291	116 159
1975	17 493	27 230	18 512	14 460	5 283	2 852	5 342	16 542	11 711	119 425

Jaren	Brussels gewest			Vlaams gewest			Waals gewest		
	Mannelijk geslacht	Vrouwelijk geslacht	Totaal	Mannelijk geslacht	Vrouwelijk geslacht	Totaal	Mannelijk geslacht	Vrouwelijk geslacht	Totaal
1964 (1)	6 878	6 672	13 550	29 367	24 563	53 930	22 809	19 811	42 620
1965	7 218	6 929	14 147	30 540	25 885	56 425	23 855	20 608	44 473
1966	7 110	7 248	14 358	30 718	26 107	56 825	23 698	20 732	44 430
1967	7 254	7 061	14 315	31 044	26 041	57 085	23 355	20 457	43 812
1968	7 631	7 397	15 028	32 541	27 993	60 534	24 599	21 583	46 182
1969	7 459	7 430	14 889	32 623	27 613	60 236	24 241	21 105	45 346
1970	7 197	7 332	14 529	32 285	27 547	59 832	23 396	20 903	44 299
1971	7 187	7 502	14 689	32 449	27 519	59 968	23 754	21 060	44 814
1972	7 011	7 204	14 215	32 186	27 308	59 494	23 274	20 441	43 715
1973	7 107	7 426	14 533	32 137	27 231	59 368	23 362	20 991	44 353
1974	6 814	7 242	14 056	31 555	27 419	58 974	22 724	20 405	43 129
1975	7 048	7 356	14 404	32 620	28 132	60 752	22 941	21 328	44 269

(1) Nieuwe administratieve indeling, voorzien door de wet van 2 augustus 1963.

2.- ALGEMENE EVOLUTIE VAN DE STERFTE PER PROVINCIE SEDERT 1946 EN PER GEWEST SEDERT 1964

(Feitelijke sterfgevallen tot en met 1953; werkelijke sterfgevallen vanaf 1954)

B.- Verhouding tot 1 000 inwoners

Jaren	Ant- werpen	Brabant	Hene- gouwen	Luik	Limburg	Luxemburg	Namen	Oost- Vlaanderen	West- Vlaanderen	Het Rijk
1946	10,89	13,11	16,62	15,25	10,56	15,18	15,98	13,47	12,75	13,56
1947	10,79	12,94	16,04	14,93	9,96	13,71	15,17	13,05	12,39	13,19
1948	10,09	12,08	15,87	14,72	9,47	13,12	15,17	12,23	11,19	12,56
1949	10,72	12,23	16,03	14,85	9,37	13,75	15,69	12,69	11,79	12,88
1950	10,35	12,28	15,71	14,45	9,32	13,00	14,83	12,09	11,05	12,51
1951	10,69	12,36	15,46	14,61	8,95	13,33	14,98	12,24	11,37	12,61
1952	10,02	11,85	14,55	13,72	8,21	12,44	14,18	11,64	10,60	11,90
1953	10,15	11,79	14,95	13,90	8,00	12,20	14,25	11,84	10,85	12,03
1954	10,12	11,90	14,45	13,86	8,18	12,50	14,05	11,61	10,42	11,88
1955	10,54	12,28	14,73	13,75	8,18	12,79	14,40	12,13	11,10	12,22
1956	10,49	12,28	14,59	14,17	8,16	13,13	13,95	11,95	10,67	12,15
1957	10,33	12,12	14,14	13,68	8,21	13,14	13,70	11,93	10,53	11,95
1958	10,07	11,87	14,05	13,34	7,64	12,63	13,58	11,56	10,44	11,68
1959	9,90	11,46	13,45	13,33	7,63	12,17	13,27	11,24	10,24	11,39
1960	11,03	12,61	14,39	14,43	8,18	13,28	14,32	12,42	11,06	12,41
1961	10,29	11,92	13,62	13,59	7,83	12,62	13,34	11,54	10,19	11,64
1962	10,71	12,48	14,34	14,16	7,75	13,01	13,85	12,30	10,83	12,19
1963	11,01	12,53	14,94	14,55	7,99	13,57	14,18	12,69	11,51	12,51
1964 (1)	10,38	11,78	13,62	13,78	7,47	12,47	13,50	11,72	10,37	11,68
1965	10,82	12,26	14,18	14,39	7,70	12,83	13,60	12,12	10,70	12,11
1966	10,83	12,24	14,08	14,41	7,73	12,75	13,81	12,27	10,51	12,10
1967	10,85	12,16	13,95	14,19	7,59	12,36	13,38	12,04	10,75	11,99
1968	11,33	12,93	14,62	14,83	7,89	13,53	14,19	12,86	11,20	12,64
1969	11,30	12,74	14,36	14,69	7,90	13,11	13,76	12,57	11,18	12,47
1970	11,26	12,38	14,07	14,57	8,10	13,18	13,70	12,40	11,01	12,30
1971	11,12	12,51	14,33	14,45	8,02	13,24	13,35	12,36	11,04	12,32
1972	10,92	12,12	13,86	14,13	8,25	13,02	13,63	12,28	10,86	12,07
1973	10,85	12,30	14,27	14,12	7,61	12,97	13,60	12,48	10,73	12,12
1974	10,76	12,02	13,68	13,97	7,67	12,81	12,61	12,33	10,55	11,87
1975	11,22	12,27	14,00	14,19	7,71	12,98	13,68	12,48	10,93	12,17

Jaren	Brussels gewest			Vlaams gewest			Waals gewest		
	Mannelijk geslacht	Vrouwelijk geslacht	Totaal	Mannelijk geslacht	Vrouwelijk geslacht	Totaal	Mannelijk geslacht	Vrouwelijk geslacht	Totaal
1964 (1)	13,94	11,82	12,81	11,32	9,36	10,34	14,81	12,28	13,52
1965	14,51	12,19	13,27	11,67	9,78	10,72	15,43	12,71	14,03
1966	14,15	12,67	13,36	11,64	9,78	10,70	15,32	12,74	14,00
1967	14,39	12,28	13,26	11,68	9,68	10,67	15,10	12,54	13,78
1968	15,18	12,88	13,95	12,20	10,35	11,27	15,90	13,20	14,52
1969	14,89	12,98	13,87	12,16	10,15	11,15	15,68	12,89	14,24
1970	14,34	12,79	13,51	12,04	10,09	11,05	15,27	12,85	14,02
1971	14,30	13,11	13,67	12,00	10,02	11,06	15,45	12,91	14,14
1972	14,02	12,66	13,30	11,85	9,89	10,86	15,08	12,49	13,75
1973	14,28	13,13	13,67	11,78	9,82	10,79	15,09	12,77	13,90
1974	13,77	12,93	13,32	11,51	9,84	10,67	14,60	12,37	13,45
1975	14,27	13,21	13,71	11,85	10,06	10,95	14,71	12,89	13,78

(1) Nieuwe administratieve indeling, voorzien door de wet van 2 augustus 1963.

3.- STERFTE NAAR GESLACHT EN LEEFTIJDGROEP
IN ABSOLUTE CIJFERS VAN 1964 TOT 1975

Jaren	< 1 jaar	1 - < 5 jaar	5 - < 10 jaar	10 - < 15 jaar	15 - < 20 jaar	20 - < 25 jaar	25 - < 30 jaar	30 - < 35 jaar	35 - < 40 jaar	40 - < 45 jaar
Mannelijk geslacht										
1964	2 351	301	193	160	375	451	456	541	746	1 186
1965	2 085	344	204	154	355	429	438	556	775	1 191
1966	2 116	338	235	180	363	417	425	481	736	1 087
1967	1 970	291	191	167	352	465	414	458	696	1 135
1968	1 797	322	203	157	379	502	384	473	671	1 120
1969	1 810	325	201	189	402	519	395	477	692	1 108
1970	1 762	289	222	191	405	514	393	455	722	1 106
1971	1 696	298	195	187	457	530	442	429	630	1 122
1972	1 467	283	174	166	431	596	401	481	635	1 145
1973	1 303	243	182	163	480	569	471	444	627	1 097
1974	1 253	231	165	191	469	588	417	433	587	1 003
1975	1 120	230	163	161	439	573	447	429	579	996
Vrouwelijk geslacht										
1964	1 726	248	149	86	143	172	206	289	477	688
1965	1 599	253	131	130	157	166	184	311	450	687
1966	1 621	246	145	99	156	162	204	257	434	739
1967	1 385	243	141	91	151	173	172	260	414	691
1968	1 287	249	146	131	164	196	178	263	409	671
1969	1 203	249	134	125	152	186	210	242	402	649
1970	1 237	216	130	113	149	178	182	276	424	687
1971	1 186	213	128	103	168	216	181	231	406	647
1972	1 098	220	125	100	213	193	216	202	368	660
1973	998	179	134	88	177	195	200	223	355	602
1974	896	180	106	99	172	205	193	217	352	616
1975	812	151	81	89	174	185	213	226	349	620

3.- (vervolg)

Jaren	45 - < 50 jaar	50 - < 55 jaar	55 - < 60 jaar	60 - < 65 jaar	65 - < 70 jaar	70 - < 75 jaar	75 - < 80 jaar	80 - < 85 jaar	85 jaar en meer	Totaal
Mannelijk geslacht										
1964	1 342	2 843	4 766	6 784	7 954	8 076	8 120	6 932	5 477	59 054
1965	1 324	2 948	4 985	7 099	8 399	8 551	8 817	7 363	5 696	61 623
1966	1 433	2 638	4 685	7 186	8 603	8 769	8 557	7 394	5 883	51 525
1967	1 502	2 537	4 719	7 015	8 809	9 031	8 525	7 346	6 030	61 853
1968	1 755	2 323	4 755	7 177	9 394	9 762	9 167	7 803	6 627	64 771
1969	1 871	2 221	4 628	7 140	9 494	9 986	9 078	7 489	6 298	64 323
1970	1 826	2 032	4 476	6 920	9 410	9 943	8 934	7 085	6 193	62 878
1971	1 834	2 180	4 184	6 904	9 330	10 270	9 108	7 296	6 298	63 390
1972	1 861	2 525	3 836	6 536	9 084	10 319	9 174	7 145	6 211	62 471
1973	1 794	2 726	3 381	6 316	9 149	10 395	9 395	7 399	6 472	62 606
1974	1 747	2 739	2 975	6 265	8 783	10 436	9 350	7 123	6 338	61 093
1975	1 662	2 824	3 077	6 024	8 765	10 793	10 100	7 621	6 606	62 609
Vrouwelijk geslacht										
1964	778	1 579	2 354	3 655	5 551	7 280	8 943	8 589	8 133	51 046
1965	802	1 554	2 408	3 905	5 658	7 647	9 302	9 261	8 807	53 422
1966	848	1 483	2 379	3 846	5 812	7 660	9 357	9 458	9 181	54 087
1967	918	1 332	2 330	3 739	5 735	8 000	9 293	9 257	9 229	58 559
1968	894	1 280	2 439	3 780	5 918	9 384	10 137	9 999	10 449	56 973
1969	1 155	1 159	2 335	3 727	6 037	8 490	9 993	9 705	9 995	56 148
1970	1 114	1 081	2 307	3 765	6 014	8 359	10 079	9 673	9 798	55 782
1971	1 044	1 213	2 112	3 648	5 769	8 451	10 058	9 924	10 383	56 081
1972	996	1 313	2 011	3 490	5 591	8 181	10 003	9 763	10 210	54 953
1973	1 028	1 518	1 721	3 380	5 430	8 240	10 431	10 052	10 707	55 648
1974	993	1 628	1 543	3 228	5 163	7 968	10 490	10 175	10 842	55 066
1975	999	1 576	1 631	3 153	5 293	8 309	10 882	10 831	11 242	56 816

4. - PROCENTUELE INDELING VAN HET AANTAL OVERLEDENEN NAAR GESLACHT EN LEEFTIJDSGROEP, VAN 1964 TOT 1975

Jaren	< 1 jaar	1 - < 5 jaar	5 - < 10 jaar	10 - < 15 jaar	15 - < 20 jaar	20 - < 25 jaar	25 - < 30 jaar	30 - < 35 jaar	35 - < 40 jaar	40 - < 45 jaar
Mannelijk geslacht										
1964	3,98	0,51	0,33	0,27	0,64	0,76	0,77	0,92	1,26	2,01
1965	3,38	0,56	0,33	0,25	0,58	0,70	0,71	0,90	1,26	1,92
1966	3,44	0,55	0,38	0,29	0,59	0,68	0,69	0,78	1,20	1,77
1967	3,20	0,47	0,31	0,27	0,57	0,75	0,67	0,74	1,13	1,84
1968	2,77	0,50	0,31	0,24	0,59	0,78	0,59	0,73	1,04	1,73
1969	2,81	0,51	0,31	0,29	0,63	0,81	0,61	0,74	1,08	1,72
1970	2,80	0,46	0,35	0,31	0,64	0,82	0,62	0,72	1,15	1,76
1971	2,63	0,47	0,31	0,29	0,72	0,84	0,70	0,68	0,99	1,77
1972	2,35	0,45	0,28	0,27	0,69	0,95	0,64	0,77	1,02	1,83
1973	2,08	0,39	0,29	0,26	0,77	0,91	0,75	0,71	1,00	1,75
1974	2,05	0,38	0,27	0,31	0,77	0,96	0,68	0,71	0,96	1,65
1975	1,79	0,37	0,26	0,26	0,70	0,92	0,71	0,69	0,93	1,59
Vrouwelijk geslacht										
1964	3,38	0,49	0,29	0,17	0,28	0,34	0,40	0,57	0,93	1,35
1965	2,99	0,47	0,25	0,24	0,29	0,31	0,35	0,58	0,84	1,29
1966	3,00	0,45	0,27	0,18	0,29	0,30	0,38	0,47	0,80	1,37
1967	2,59	0,45	0,26	0,17	0,28	0,33	0,32	0,49	0,77	1,29
1968	2,26	0,44	0,26	0,23	0,29	0,34	0,31	0,46	0,72	1,18
1969	2,14	0,44	0,24	0,22	0,27	0,33	0,37	0,43	0,72	1,16
1970	2,22	0,39	0,23	0,20	0,27	0,32	0,33	0,49	0,76	1,23
1971	2,11	0,38	0,23	0,18	0,30	0,39	0,32	0,41	0,72	1,15
1972	2,00	0,40	0,23	0,18	0,39	0,35	0,39	0,37	0,67	1,20
1973	1,78	0,32	0,24	0,16	0,32	0,35	0,36	0,40	0,64	1,08
1974	1,63	0,33	0,19	0,18	0,31	0,37	0,35	0,39	0,64	1,12
1975	1,43	0,27	0,14	0,16	0,31	0,33	0,37	0,40	0,61	1,09

4. - (vervolg)

Jaren	45 - < 50 jaar	50 - < 55 jaar	55 - < 60 jaar	60 - < 65 jaar	65 - < 70 jaar	70 - < 75 jaar	75 - < 80 jaar	80 - < 85 jaar	85 jaar en meer
Mannelijk geslacht									
1964	2,27	4,81	8,07	11,49	13,47	13,68	13,75	11,74	9,27
1965	2,15	4,78	7,94	11,52	13,63	13,88	14,31	11,95	9,24
1966	2,33	4,29	7,61	11,58	13,98	14,25	13,91	12,02	9,56
1967	2,44	4,11	7,85	11,38	14,29	14,65	13,83	11,92	9,78
1968	2,71	3,59	7,34	11,08	14,50	15,07	14,15	12,05	10,23
1969	2,91	3,45	7,20	11,10	14,76	15,53	14,11	11,64	9,79
1970	2,90	3,28	7,12	11,01	14,97	15,81	14,21	11,27	9,85
1971	2,89	3,44	6,60	10,89	14,72	16,20	14,27	11,51	9,93
1972	2,98	4,04	6,14	10,46	14,54	16,52	14,69	11,44	9,94
1973	2,87	4,35	5,40	10,09	14,61	16,60	15,01	11,82	10,34
1974	2,86	4,48	4,87	10,26	13,38	17,08	15,30	11,66	10,37
1975	2,65	4,51	4,91	9,62	14,00	17,24	16,13	12,17	10,55
Vrouwelijk geslacht									
1964	1,52	3,09	4,61	7,16	10,88	14,26	17,52	16,83	15,93
1965	1,50	2,93	4,51	7,31	10,59	14,31	17,41	17,34	16,49
1966	1,57	2,74	4,40	7,11	10,75	14,16	17,30	17,49	16,97
1967	1,72	2,49	4,35	6,98	10,71	14,94	17,35	17,28	17,23
1968	1,57	2,25	3,28	6,63	10,39	14,71	17,79	17,55	18,34
1969	2,06	2,06	4,16	7,64	10,75	15,12	17,80	17,29	17,80
1970	2,00	1,94	4,14	8,75	10,78	14,98	18,07	17,34	17,56
1971	1,86	2,16	3,77	6,51	10,29	15,07	17,94	17,70	18,51
1972	1,81	2,39	3,66	6,35	10,17	14,89	18,20	17,77	18,58
1973	1,85	2,73	3,09	6,07	9,76	14,81	18,74	18,06	19,24
1974	1,80	2,96	2,80	5,86	9,38	14,47	19,05	18,48	19,69
1975	1,76	2,77	2,87	5,55	9,32	14,62	19,15	19,06	19,79

5.- STERFTECIJFERS NAAR GESLACHT EN LEEFTIJDGROEP VAN 1964 TOT 1975

Jaren	< 1 jaar	1 - < 5 jaar	5 - < 10 jaar	10 - < 15 jaar	15 - < 20 jaar	20 - < 25 jaar	25 - < 30 jaar	30 - < 35 jaar	35 - < 40 jaar	40 - < 45 jaar
Mannelijk geslacht (cijfers voor 10 000 mannen van dezelfde leeftijdsgroep)										
1964	289	8	5	4	11	16	15	16	23	35
1965	265	11	5	4	10	15	14	17	23	36
1966	277	11	6	5	10	13	14	15	22	33
1967	264	9	5	4	10	14	14	15	21	34
1968	250	11	5	4	10	14	13	15	21	35
1969	252	11	5	5	11	14	14	16	21	34
1970	246	9	6	5	11	14	13	15	23	34
1971	238	10	5	5	12	14	14	15	20	34
1972	213	10	4	4	11	16	12	17	21	35
1973	197	9	5	4	12	15	13	16	21	34
1974	200	8	4	5	12	15	11	15	19	31
1975	184	9	4	4	11	15	12	14	19	32
Vrouwelijk geslacht (cijfers voor 10 000 vrouwen van dezelfde leeftijdsgroep)										
1964	223	7	4	2	4	6	7	9	15	20
1965	215	8	3	4	4	6	6	10	14	20
1966	223	8	4	3	4	5	7	8	13	22
1967	197	8	4	2	4	5	6	9	13	21
1968	189	9	4	3	5	6	6	9	13	21
1969	177	9	3	3	4	5	8	8	12	20
1970	180	7	3	3	4	5	5	9	14	21
1971	176	8	3	3	5	6	6	8	13	20
1972	169	8	3	3	6	5	7	7	12	20
1973	158	7	4	2	5	5	6	8	12	19
1974	150	7	3	3	5	6	6	8	12	19
1975	141	6	2	2	5	5	6	8	12	20

5.- (vervoeg)

Jaren	45 - < 50 jaar	50 - < 55 jaar	55 - < 60 jaar	60 - < 65 jaar	65 - < 70 jaar	70 - < 75 jaar	75 - < 80 jaar	80 - < 85 jaar	85 jaar en meer
Mannelijk geslacht (cijfers voor 10 000 mannen van dezelfde leeftijdsgroep)									
1964	63	98	170	266	406	598	898	1 379	2 404
1965	57	105	175	277	420	622	984	1 453	2 362
1966	56	93	170	283	420	622	946	1 478	2 360
1967	53	106	172	277	422	624	944	1 470	2 345
1968	54	113	175	286	440	651	1 014	1 595	2 620
1969	57	108	170	285	445	666	1 004	1 531	2 480
1970	56	92	171	278	440	652	973	1 453	2 471
1971	57	89	171	281	439	660	970	1 489	2 534
1972	58	93	173	266	428	652	953	1 461	2 468
1973	56	91	170	258	433	647	954	1 494	2 459
1974	55	87	155	257	419	641	928	1 432	2 374
1975	52	90	148	257	418	660	987	1 511	2 514
Vrouwelijk geslacht (cijfers voor 10 000 vrouwen van dezelfde leeftijdsgroep)									
1964	36	52	77	125	222	381	679	1 114	2 010
1965	43	53	79	133	222	390	697	1 174	2 060
1966	32	54	79	132	224	380	683	1 188	2 069
1967	32	54	78	128	218	386	665	1 144	1 991
1968	27	60	83	131	220	390	693	1 206	2 194
1969	35	54	79	129	224	395	683	1 171	2 099
1970	34	47	82	131	224	384	678	1 159	2 096
1971	32	48	80	129	216	381	656	1 159	2 188
1972	31	46	84	124	209	362	632	1 111	2 087
1973	32	49	80	121	204	360	648	1 099	2 063
1974	31	50	75	116	195	343	634	1 087	2 027
1975	31	49	73	118	200	356	642	1 126	2 053

6.- OVERLEDENEN NAAR GESLACHT, GEBORTEJAAR, LEEFTIJD EN BURGERLIJKE STAAT - 1975

BELGEN + VREEMDELINGEN
(GEW. VERBL.)

138

GEBORTEJAAR		LEEFTIJD IN			BURGERLIJKE STAAT																		
		VERSTREKEN JAREN			ONGEHUWD			GEMUWD			WEDUWNAAR			GESCHIEDEN			ONBEKEND			TOTAAL			
N	N-		N	N-1	TOT.	N	N-1	TOT.	N	N-1	TOT.	N	N-1	TOT.	N	N-1	TOT.	N	N-1	TOT.			
A.- Met Rijk																							
MANNELIJK GESLACHT																							

1975	1974	*	000	j.	*	990.	130.	1120*	.	.	*	.	.	*	.	.	*	.	.	*	990.	130.	1120*
1974	1973	*	001	j.	*	43.	29.	72*	.	.	*	.	.	*	.	.	*	.	.	*	43.	29.	72*
1973	1972	*	002	j.	*	30.	33.	63*	.	.	*	.	.	*	.	.	*	.	.	*	30.	33.	63*
1972	1971	*	003	j.	*	20.	26.	46*	.	.	*	.	.	*	.	.	*	.	.	*	20.	26.	46*
1971	1970	*	004	j.	*	27.	22.	49*	.	.	*	.	.	*	.	.	*	.	.	*	27.	22.	49*
TOTAAL		*			*	1110.	240.	1350*	.	.	*	.	.	*	.	.	*	.	.	*	1110.	240.	1350*
1970	1969	*	005	j.	*	13.	20.	33*	.	.	*	.	.	*	.	.	*	.	.	*	13.	20.	33*
1969	1968	*	006	j.	*	17.	20.	37*	.	.	*	.	.	*	.	.	*	.	.	*	17.	20.	37*
1968	1967	*	007	j.	*	12.	17.	29*	.	.	*	.	.	*	.	.	*	.	.	*	12.	17.	29*
1967	1966	*	008	j.	*	13.	18.	31*	.	.	*	.	.	*	.	.	*	.	.	*	13.	18.	31*
1966	1965	*	009	j.	*	21.	12.	33*	.	.	*	.	.	*	.	.	*	.	.	*	21.	12.	33*
TOTAAL		*			*	76.	87.	163*	.	.	*	.	.	*	.	.	*	.	.	*	76.	87.	163*
1965	1964	*	010	j.	*	11.	16.	27*	.	.	*	.	.	*	.	.	*	.	.	*	11.	16.	27*
1964	1963	*	011	j.	*	15.	17.	32*	.	.	*	.	.	*	.	.	*	.	.	*	15.	17.	32*
1963	1962	*	012	j.	*	17.	14.	31*	.	.	*	.	.	*	.	.	*	.	.	*	17.	14.	31*
1962	1961	*	013	j.	*	17.	17.	34*	.	.	*	.	.	*	.	.	*	.	.	*	17.	17.	34*
1961	1960	*	014	j.	*	23.	14.	37*	.	.	*	.	.	*	.	.	*	.	.	*	23.	14.	37*
TOTAAL		*			*	83.	76.	161*	.	.	*	.	.	*	.	.	*	.	.	*	83.	76.	161*
1960	1959	*	015	j.	*	17.	32.	49*	.	.	*	.	.	*	.	.	*	.	.	*	17.	32.	49*
1959	1958	*	016	j.	*	24.	42.	66*	.	.	*	.	.	*	.	.	*	.	.	*	24.	42.	66*
1958	1957	*	017	j.	*	53.	48.	101*	.	.	*	.	.	*	.	.	*	.	.	*	53.	48.	101*
1957	1956	*	018	j.	*	74.	54.	128*	.	1.	1*	.	.	*	.	1.	1*	.	.	*	74.	56.	130*
1956	1955	*	019	j.	*	51.	37.	88*	2.	3.	5*	.	.	*	.	.	*	.	.	*	53.	40.	93*
TOTAAL		*			*	219.	213.	432*	2.	4.	6*	.	.	*	.	1.	1*	.	.	*	221.	218.	439*
1955	1954	*	020	j.	*	60.	53.	113*	7.	1.	8*	.	.	*	.	.	*	.	.	*	67.	54.	121*
1954	1953	*	021	j.	*	63.	39.	102*	9.	11.	20*	.	1.	1*	.	.	*	.	.	*	72.	51.	123*
1953	1952	*	022	j.	*	57.	36.	93*	18.	11.	29*	.	2.	2*	.	.	*	.	.	*	75.	49.	124*
1952	1951	*	023	j.	*	35.	44.	79*	17.	12.	29*	.	.	*	.	.	*	.	.	*	52.	56.	108*
1951	1950	*	024	j.	*	39.	25.	64*	11.	21.	32*	1.	.	1*	.	.	*	.	.	*	51.	46.	97*
TOTAAL		*			*	254.	197.	451*	62.	56.	118*	1.	3.	4*	.	.	*	.	.	*	317.	256.	573*

GEBORTEJAAR		LEEFTIJD IN VERSTREKEN JAREN	BURGERLIJKE STAAT																	
			ONGEHUWD			GEHUWD			WEDUWNAAR			GESCHIEDEN			ONBEKEND			TOTAAL		
N	N-		N	N-1	TOT.	N	N-1	TOT.	N	N-1	TOT.	N	N-1	TOT.	N	N-1	TOT.	N	N-1	TOT.
1950	1949	* 025 j.	* 21.	26.	47*	20.	27.	47*	.	.	.	1.	1.	2*	.	.	.	* 42.	54.	96*
1949	1948	* 026 j.	* 24.	26.	50*	17.	18.	35*	.	.	.	1.	1.	2*	.	.	.	* 42.	45.	87*
1948	1947	* 027 j.	* 24.	16.	40*	32.	23.	55*	2.	1.	3*	.	1.	1*	.	.	.	* 58.	41.	99*
1947	1946	* 028 j.	* 12.	15.	27*	23.	33.	56*	.	1.	1*	1.	1.	2*	.	.	.	* 36.	50.	86*
1946	1945	* 029 j.	* 14.	20.	34*	24.	19.	43*	.	.	.	2.	.	2*	.	.	.	* 40.	39.	79*
TOTAAL			* 95.	103.	198*	116.	120.	236*	2.	2.	4*	5.	4.	9*	.	.	.	* 218.	229.	447*
1945	1944	* 030 j.	* 13.	18.	31*	27.	32.	59*	.	.	.	3.	1.	4*	.	.	.	* 43.	51.	94*
1944	1943	* 031 j.	* 12.	6.	18*	22.	24.	46*	.	.	.	1.	3.	4*	.	.	.	* 35.	33.	68*
1943	1942	* 032 j.	* 14.	7.	21*	32.	32.	64*	.	1.	1*	.	4.	4*	.	.	.	* 46.	44.	90*
1942	1941	* 033 j.	* 12.	15.	27*	23.	25.	48*	.	.	.	2.	2.	4*	.	.	.	* 37.	42.	79*
1941	1940	* 034 j.	* 12.	13.	25*	31.	37.	68*	.	.	.	2.	3.	5*	.	.	.	* 45.	53.	98*
TOTAAL			* 63.	59.	122*	135.	150.	285*	.	1.	1*	8.	13.	21*	.	.	.	* 206.	223.	429*
1940	1939	* 035 j.	* 8.	11.	19*	27.	49.	76*	.	1.	1*	2.	2.	4*	.	.	.	* 37.	63.	100*
1939	1938	* 036 j.	* 8.	12.	20*	39.	43.	82*	1.	.	1*	1.	2.	3*	.	.	.	* 49.	57.	106*
1938	1937	* 037 j.	* 14.	13.	27*	39.	40.	79*	1.	2.	3*	3.	1.	4*	.	.	.	* 57.	56.	113*
1937	1936	* 038 j.	* 15.	13.	28*	50.	38.	88*	.	.	.	3.	.	3*	.	.	.	* 68.	51.	119*
1936	1935	* 039 j.	* 12.	15.	27*	62.	42.	104*	.	4.	4*	4.	2.	6*	.	.	.	* 78.	63.	141*
TOTAAL			* 57.	64.	121*	217.	212.	429*	2.	7.	9*	13.	7.	20*	.	.	.	* 289.	290.	579*
1935	1934	* 040 j.	* 13.	16.	29*	50.	49.	99*	.	1.	1*	5.	2.	7*	.	.	.	* 68.	68.	136*
1934	1933	* 041 j.	* 15.	20.	35*	73.	56.	129*	1.	.	1*	4.	5.	9*	.	.	.	* 93.	81.	174*
1933	1932	* 042 j.	* 15.	14.	29*	88.	89.	177*	2.	.	2*	6.	2.	8*	.	.	.	* 111.	105.	216*
1932	1931	* 043 j.	* 17.	22.	39*	79.	77.	156*	1.	3.	4*	4.	8.	12*	.	.	.	* 101.	110.	211*
1931	1930	* 044 j.	* 15.	29.	44*	91.	101.	192*	3.	8.	11*	4.	8.	12*	.	.	.	* 113.	146.	259*
TOTAAL			* 75.	101.	176*	381.	372.	753*	7.	12.	19*	23.	25.	48*	.	.	.	* 486.	510.	996*
1930	1929	* 045 j.	* 25.	18.	43*	104.	99.	203*	2.	1.	3*	5.	6.	11*	.	.	.	* 136.	124.	260*
1929	1928	* 046 j.	* 23.	32.	55*	102.	121.	223*	2.	.	2*	9.	8.	17*	.	.	.	* 136.	161.	297*
1928	1927	* 047 j.	* 21.	19.	40*	131.	151.	282*	8.	2.	10*	9.	8.	17*	.	.	.	* 169.	180.	349*
1927	1926	* 048 j.	* 18.	18.	36*	129.	149.	278*	3.	6.	9*	6.	7.	13*	.	.	.	* 156.	180.	336*
1926	1925	* 049 j.	* 29.	39.	68*	161.	157.	318*	5.	8.	13*	15.	6.	21*	.	.	.	* 210.	210.	420*
TOTAAL			* 116.	126.	242*	627.	677.	1304*	20.	17.	37*	44.	35.	79*	.	.	.	* 807.	855.	1662*
1925	1924	* 050 j.	* 45.	20.	65*	197.	173.	370*	5.	6.	11*	6.	9.	15*	.	.	.	* 253.	208.	461*
1924	1923	* 051 j.	* 24.	40.	64*	176.	224.	402*	6.	11.	17*	4.	9.	13*	.	.	.	* 212.	284.	496*
1923	1922	* 052 j.	* 45.	30.	75*	205.	220.	425*	13.	14.	27*	13.	11.	24*	.	.	.	* 276.	275.	551*
1922	1921	* 053 j.	* 37.	43.	80*	243.	256.	499*	11.	14.	25*	11.	21.	32*	.	.	.	* 302.	334.	636*
1921	1920	* 054 j.	* 35.	37.	72*	289.	276.	565*	13.	12.	25*	7.	11.	18*	.	.	.	* 344.	336.	680*
TOTAAL			* 186.	170.	356*	1112.	1149.	2261*	48.	57.	105*	41.	61.	102*	.	.	.	* 1387.	1437.	2824*

6.- (vervplg)

A.- Het Rijk

BELGEN + VREEMDELINGEN
(GEW. VERBL.)

130-

GEBORTEJAAR		LEEFTIJD IN VERSTREKEN JAREN			BURGERLIJKE STAAT																		
					ONGEHUWD			GEHUWD			WEDUWNAAR			GESCHIEDEN			ONBEKEND			TOTAAL			
N	N-	N	N-1	TOT.	N	N-1	TOT.	N	N-1	TOT.	N	N-1	TOT.	N	N-1	TOT.	N	N-1	TOT.	N	N-1	TOT.	
1920	1919	*	055	j.	*	33.	40.	73*	297.	307.	604*	27.	14.	41*	18.	4.	22*	1.	1*	376.	365.	741*	
1919	1918	*	056	j.	*	26.	23.	49*	204.	204.	408*	19.	13.	32*	9.	11.	20*	.	.	258.	251.	509*	
1918	1917	*	057	j.	*	24.	31.	55*	166.	200.	366*	15.	22.	37*	15.	13.	28*	.	1*	220.	267.	487*	
1917	1916	*	058	j.	*	26.	49.	75*	234.	218.	452*	21.	20.	41*	9.	9.	18*	.	.	290.	296.	586*	
1916	1915	*	059	j.	*	27.	46.	73*	280.	342.	622*	12.	29.	41*	6.	12.	18*	.	.	325.	429.	754*	
TOTAAL		*			*	136.	189.	325*	1181.	1271.	2452*	94.	98.	192*	57.	49.	106*	1.	1	2*	1469.	1608.	3077*
1915	1914	*	060	j.	*	51.	57.	108*	363.	410.	773*	31.	42.	73*	11.	17.	28*	.	1	1*	456.	527.	983*
1914	1913	*	061	j.	*	53.	63.	116*	494.	444.	938*	58.	45.	103*	13.	14.	27*	.	.	618.	566.	1184*	
1913	1912	*	062	j.	*	64.	67.	131*	439.	476.	915*	48.	76.	124*	16.	18.	34*	.	.	567.	637.	1204*	
1912	1911	*	063	j.	*	57.	68.	125*	496.	513.	1009*	73.	68.	141*	19.	13.	32*	.	.	645.	662.	1307*	
1911	1910	*	064	j.	*	71.	67.	138*	479.	555.	1034*	51.	83.	134*	15.	24.	39*	1.	1*	617.	729.	1346*	
TOTAAL		*			*	296.	322.	618*	2271.	2398.	4669*	261.	314.	575*	74.	86.	160*	1.	1	2*	2903.	3121.	6024*
1910	1909	*	065	j.	*	74.	93.	167*	544.	599.	1143*	85.	84.	169*	14.	25.	39*	.	.	717.	801.	1518*	
1909	1908	*	066	j.	*	92.	99.	191*	578.	612.	1190*	90.	111.	201*	22.	19.	41*	.	1	1*	782.	842.	1624*
1908	1907	*	067	j.	*	92.	89.	181*	668.	683.	1351*	116.	115.	231*	21.	24.	45*	.	2	2*	897.	913.	1810*
1907	1906	*	068	j.	*	92.	92.	184*	684.	707.	1391*	147.	138.	285*	17.	17.	34*	1.	1	2*	941.	955.	1896*
1906	1905	*	069	j.	*	87.	90.	177*	671.	697.	1368*	173.	159.	332*	16.	23.	39*	1.	1*	948.	969.	1917*	
TOTAAL		*			*	437.	463.	900*	3145.	3298.	6443*	611.	607.	1218*	90.	108.	198*	2.	4	6*	4285.	4480.	8765*
1905	1904	*	070	j.	*	80.	112.	192*	738.	756.	1494*	180.	201.	381*	21.	21.	42*	.	1	1*	1019.	1091.	2110*
1904	1903	*	071	j.	*	79.	84.	163*	690.	704.	1394*	202.	244.	446*	19.	19.	38*	1.	1	2*	991.	1052.	2043*
1903	1902	*	072	j.	*	81.	107.	188*	684.	764.	1448*	216.	251.	467*	24.	33.	57*	1.	.	1*	1006.	1155.	2161*
1902	1901	*	073	j.	*	78.	93.	171*	737.	800.	1537*	235.	270.	505*	22.	16.	38*	.	.	*	1072.	1179.	2251*
1901	1900	*	074	j.	*	81.	81.	162*	748.	692.	1440*	296.	285.	581*	19.	26.	45*	.	.	*	1144.	1084.	2228*
TOTAAL		*			*	399.	477.	876*	3597.	3716.	7313*	1129.	1251.	2380*	105.	115.	220*	2.	2	4*	5232.	5561.	10793*
1900	1899	*	075	j.	*	77.	74.	151*	633.	682.	1315*	294.	348.	642*	12.	14.	26*	.	.	*	1016.	1118.	2134*
1899	1898	*	076	j.	*	87.	71.	158*	593.	652.	1245*	331.	315.	646*	24.	12.	36*	1.	1	2*	1036.	1051.	2087*
1898	1897	*	077	j.	*	77.	65.	142*	539.	578.	1117*	324.	387.	711*	13.	15.	28*	.	.	*	953.	1045.	1998*
1897	1896	*	078	j.	*	59.	62.	121*	535.	574.	1109*	349.	407.	756*	11.	12.	23*	.	.	*	954.	1055.	2009*
1896	1895	*	079	j.	*	71.	56.	127*	470.	452.	922*	377.	427.	804*	7.	11.	18*	1.	1*	926.	946.	1872*	
TOTAAL		*			*	371.	328.	699*	2770.	2938.	5708*	1675.	1884.	3559*	67.	64.	131*	2.	1	3*	4885.	5215.	10100*
1895	1894	*	080	j.	*	59.	50.	109*	474.	449.	923*	398.	370.	768*	8.	7.	15*	.	.	*	939.	876.	1815*
1894	1893	*	081	j.	*	65.	54.	119*	389.	396.	785*	360.	369.	729*	13.	6.	19*	1.	1*	828.	825.	1653*	
1893	1892	*	082	j.	*	40.	49.	89*	319.	331.	650*	364.	360.	724*	3.	8.	11*	.	.	*	726.	748.	1474*
1892	1891	*	083	j.	*	35.	40.	75*	283.	290.	573*	356.	363.	719*	6.	8.	14*	.	.	*	680.	701.	1381*
1891	1890	*	084	j.	*	44.	41.	85*	280.	254.	534*	328.	334.	662*	9.	8.	17*	.	.	*	661.	637.	1298*
TOTAAL		*			*	243.	234.	477*	1745.	1720.	3465*	1806.	1796.	3602*	39.	37.	76*	1.	1	1*	3834.	3787.	7621*

6.- (vervolg)

A.- Het Rijk

BELGEN + VREEMDELINGEN
(GEW. VERBL.)

GEBORTEJAAR			LEEFTIJD IN VERSTREKEN JAREN			BUNDELIJKE STAAT																	
						ONGEHUWD			GEHUWD			WEDUWNAAR			GESCEIDEN			ONBEKEND			TOTAAL		
N	N-		N	N-1	TOT.	N	N-1	TOT.	N	N-1	TOT.	N	N-1	TOT.	N	N-1	TOT.	N	N-1	TOT.	N	N-1	TOT.
1890	1889	* 085	j.	*	34.	42.	76*	206.	201.	407*	321.	304.	625*	7.	8.	15*	.	.	.	*	568.	555.	1123*
1889	1888	* 086	j.	*	28.	39.	67*	199.	165.	364*	313.	341.	654*	.	4.	4*	.	.	.	*	540.	549.	1089*
1888	1887	* 087	j.	*	27.	22.	49*	158.	141.	299*	298.	295.	593*	2.	2.	4*	.	1	1*	*	485.	461.	946*
1887	1886	* 088	j.	*	22.	26.	48*	103.	100.	203*	263.	209.	472*	3.	3.	6*	.	.	.	*	391.	338.	729*
1886	1885	* 089	j.	*	25.	21.	46*	78.	73.	151*	244.	237.	481*	1.	5.	6*	.	.	.	*	348.	336.	684*
TOTAAL			*		136.	150.	286*	744.	680.	1424*	1439.	1386.	2825*	13.	22.	35*	.	1	1*	*	2332.	2239.	4571*
1885	1884	* 090	j.	*	19.	20.	39*	61.	46.	109*	171.	174.	345*	1.	1.	2*	1.	.	.	*	253.	243.	496*
1884	1883	* 091	j.	*	21.	17.	38*	49.	43.	92*	150.	163.	313*	2.	1.	3*	.	.	.	*	222.	224.	446*
1883	1882	* 092	j.	*	10.	11.	21*	28.	32.	60*	112.	127.	239*	.	.	*	.	.	.	*	150.	170.	320*
1882	1881	* 093	j.	*	12.	9.	21*	14.	12.	26*	103.	90.	193*	.	.	*	.	.	.	*	129.	111.	240*
1881	1880	* 094	j.	*	3.	5.	8*	14.	13.	27*	91.	82.	173*	.	.	*	.	.	.	*	108.	100.	208*
TOTAAL			*		65.	62.	127*	166.	148.	314*	627.	636.	1263*	3.	2.	5*	1.	.	.	*	862.	848.	1710*
1880	1879	* 095	j.	*	12.	3.	15*	5.	8.	13*	56.	42.	98*	.	.	*	.	.	.	*	73.	53.	126*
1879	1878	* 096	j.	*	3.	3.	6*	1.	4.	5*	34.	28.	62*	.	.	*	.	.	.	*	38.	35.	73*
1878	1877	* 097	j.	*	1.	1.	2*	2.	4.	6*	18.	25.	43*	.	.	*	.	.	.	*	21.	30.	51*
1877	1876	* 098	j.	*	2.	3.	5*	.	.	*	17.	16.	33*	.	.	*	.	.	.	*	19.	19.	38*
1876	1875	* 099	j.	*	1.	3.	4*	2.	2.	4*	7.	6.	13*	.	.	*	.	.	.	*	10.	11.	21*
TOTAAL			*		19.	13.	32*	10.	18.	28*	132.	117.	249*	.	.	*	.	.	.	*	161.	148.	309*
1875	1874	* 100	j.	*	.	.	*	.	.	*	3.	3.	6*	.	.	*	.	.	.	*	3.	3.	6*
1874	1873	* 101	j.	*	1.	.	1*	.	.	*	2.	3.	5*	.	.	*	.	.	.	*	3.	3.	6*
1873	1872	* 102	j.	*	.	.	*	.	.	*	.	2.	2*	.	.	*	.	.	.	*	.	2.	2*
1872	1871	* 103	j.	*	.	.	*	.	.	*	1.	.	1*	.	.	*	.	.	.	*	1.	.	1*
1871	1870	* 104	j.	*	.	.	*	.	.	*	.	1.	1*	.	.	*	.	.	.	*	.	1.	1*
TOTAAL			*		1.	.	1*	.	.	*	6.	9.	15*	.	.	*	.	.	.	*	7.	9.	16*
ALGEMEEN TOT.			*		4437.	3676.	8113*	18281.	18927.	37208*	7860.	8197.	16057*	582.	629.	1211*	10.	10	20*	31170.	31439.	62609*	

GEBORTEJAAR	IN	LEEF TIJD	BURGERLIJKE STAAT																				
			ONGEHUID			GEHUID			WEDUWE			GESCHIEDEN			ONBEKEND			TOTAAL					
			N	N-1	TOT.	N	N-1	TOT.	N	N-1	TOT.	N	N-1	TOT.	N	N-1	TOT.	N	N-1	TOT.			
VROUWELIJK GESLACHT																							

1975	1974	*	000	j.	*	725.	87.	812*	.	.	*	.	.	*	.	.	*	.	.	*	725.	87.	812*
1974	1973	*	001	j.	*	34.	27.	61*	.	.	*	.	.	*	.	.	*	.	.	*	34.	27.	61*
1973	1972	*	002	j.	*	18.	20.	38*	.	.	*	.	.	*	.	.	*	.	.	*	18.	20.	38*
1972	1971	*	003	j.	*	10.	14.	24*	.	.	*	.	.	*	.	.	*	.	.	*	10.	14.	24*
1971	1970	*	004	j.	*	12.	16.	28*	.	.	*	.	.	*	.	.	*	.	.	*	12.	16.	28*
TOTAAL			*			799.	164.	963*	.	.	*	.	.	*	.	.	*	.	.	*	799.	164.	963*
1970	1969	*	005	j.	*	11.	11.	22*	.	.	*	.	.	*	.	.	*	.	.	*	11.	11.	22*
1969	1968	*	006	j.	*	5.	6.	11*	.	.	*	.	.	*	.	.	*	.	.	*	5.	6.	11*
1968	1967	*	007	j.	*	9.	9.	18*	.	.	*	.	.	*	.	.	*	.	.	*	9.	9.	18*
1967	1966	*	008	j.	*	7.	9.	16*	.	.	*	.	.	*	.	.	*	.	.	*	7.	9.	16*
1966	1965	*	009	j.	*	5.	9.	14*	.	.	*	.	.	*	.	.	*	.	.	*	5.	9.	14*
TOTAAL			*			37.	44.	81*	.	.	*	.	.	*	.	.	*	.	.	*	37.	44.	81*
1965	1964	*	010	j.	*	9.	8.	17*	.	.	*	.	.	*	.	.	*	.	.	*	9.	8.	17*
1964	1963	*	011	j.	*	10.	11.	21*	.	.	*	.	.	*	.	.	*	.	.	*	10.	11.	21*
1963	1962	*	012	j.	*	7.	6.	13*	.	.	*	.	.	*	.	.	*	.	.	*	7.	6.	13*
1962	1961	*	013	j.	*	9.	10.	19*	.	.	*	.	.	*	.	.	*	.	.	*	9.	10.	19*
1961	1960	*	014	j.	*	9.	10.	19*	.	.	*	.	.	*	.	.	*	.	.	*	9.	10.	19*
TOTAAL			*			44.	45.	89*	.	.	*	.	.	*	.	.	*	.	.	*	44.	45.	89*
1960	1959	*	015	j.	*	11.	16.	27*	1.	.	1*	.	.	*	.	.	*	.	.	*	12.	16.	28*
1959	1958	*	016	j.	*	13.	11.	24*	.	1.	1*	1.	.	1*	.	.	*	.	.	*	14.	12.	26*
1958	1957	*	017	j.	*	18.	25.	43*	.	4.	4*	.	.	*	.	.	*	.	.	*	18.	29.	47*
1957	1956	*	018	j.	*	19.	15.	34*	2.	3.	5*	.	1.	1*	.	.	*	.	.	*	21.	19.	40*
1956	1955	*	019	j.	*	15.	11.	26*	4.	2.	6*	.	1.	1*	.	.	*	.	.	*	19.	14.	33*
TOTAAL			*			76.	78.	154*	7.	10.	17*	1.	2.	3*	.	.	*	.	.	*	84.	90.	174*
1955	1954	*	020	j.	*	13.	19.	32*	3.	6.	9*	.	.	*	.	.	*	.	.	*	16.	25.	41*
1954	1953	*	021	j.	*	15.	8.	23*	6.	4.	10*	1.	.	1*	.	.	*	.	.	*	22.	12.	34*
1953	1952	*	022	j.	*	9.	9.	18*	9.	7.	16*	.	.	*	1.	.	1*	.	.	*	19.	16.	35*
1952	1951	*	023	j.	*	10.	5.	15*	11.	11.	22*	.	.	*	.	.	*	.	.	*	21.	16.	37*
1951	1950	*	024	j.	*	7.	4.	11*	12.	11.	23*	2.	2.	4*	.	.	*	.	.	*	21.	17.	38*
TOTAAL			*			54.	45.	99*	41.	39.	80*	3.	2.	5*	1.	.	1*	.	.	*	99.	86.	185*

6.- (vervolg)

A.- Het Rijk

BELGEN + VREEMDELINGEN
(GEW. VERBL.)

GEBORTEJAAR	LEEFTIJD IN VERSTREKEN JAREN	BURGERLIJKE STAAT																					
		ONGEHUWD			GEHUWD			WEDUWE			GESCHIEDEN			ONBEKEND			TOTAAL						
		N	N-1	TOT.	N	N-1	TOT.	N	N-1	TOT.	N	N-1	TOT.	N	N-1	TOT.	N	N-1	TOT.				
1950	1949	*	025	j.	*	10.	5.	15*	14.	17.	31*	.	.	*	1.	1.	2*	.	.	*	25.	23.	48*
1949	1948	*	026	j.	*	3.	7.	10*	12.	7.	19*	.	.	*	.	.	*	.	.	*	15.	14.	29*
1948	1947	*	027	j.	*	4.	7.	11*	14.	8.	22*	1.	.	1*	1.	1.	2*	.	.	*	20.	16.	36*
1947	1946	*	028	j.	*	4.	6.	10*	19.	17.	36*	.	2.	2*	2.	1.	3*	.	.	*	25.	26.	51*
1946	1945	*	029	j.	*	4.	4.	8*	21.	20.	41*	.	.	*	.	.	*	.	.	*	25.	24.	49*
TOTAAL					*	25.	29.	54*	80.	69.	149*	1.	2.	3*	4.	3.	7*	.	.	*	110.	103.	213*
1945	1944	*	030	j.	*	3.	4.	7*	17.	18.	35*	1.	2.	3*	.	3.	3*	.	.	*	21.	27.	48*
1944	1943	*	031	j.	*	11.	2.	13*	11.	18.	29*	2.	.	2*	.	3.	3*	.	.	*	24.	23.	47*
1943	1942	*	032	j.	*	.	.	*	22.	20.	42*	1.	.	1*	1.	.	1*	.	.	*	24.	20.	44*
1942	1941	*	033	j.	*	4.	2.	6*	17.	19.	36*	.	.	*	.	1.	1*	.	.	*	21.	22.	43*
1941	1940	*	034	j.	*	4.	3.	7*	15.	18.	33*	.	.	*	2.	2.	4*	.	.	*	21.	23.	44*
TOTAAL					*	22.	11.	33*	82.	93.	175*	4.	2.	6*	3.	9.	12*	.	.	*	111.	116.	226*
1940	1939	*	035	j.	*	4.	4.	8*	17.	22.	39*	.	1.	1*	2.	4.	6*	.	.	*	23.	31.	54*
1939	1938	*	036	j.	*	2.	6.	8*	24.	36.	60*	.	.	*	.	3.	3*	.	.	*	26.	45.	71*
1938	1937	*	037	j.	*	5.	5.	10*	27.	32.	59*	1.	.	1*	2.	2.	4*	.	.	*	35.	39.	74*
1937	1936	*	038	j.	*	4.	5.	9*	33.	23.	56*	4.	1.	5*	3.	1.	4*	.	.	*	44.	30.	74*
1936	1935	*	039	j.	*	6.	9.	15*	24.	26.	50*	3.	2.	5*	1.	5.	6*	.	.	*	34.	42.	76*
TOTAAL					*	21.	29.	50*	125.	139.	264*	8.	4.	12*	8.	15.	23*	.	.	*	162.	187.	349*
1935	1934	*	040	j.	*	6.	9.	15*	44.	39.	83*	2.	5.	7*	6.	.	6*	.	.	*	58.	53.	111*
1934	1933	*	041	j.	*	5.	6.	11*	31.	42.	73*	3.	1.	4*	2.	1.	3*	.	.	*	41.	50.	91*
1933	1932	*	042	j.	*	2.	7.	9*	42.	52.	94*	4.	1.	5*	2.	4.	6*	.	.	*	50.	64.	114*
1932	1931	*	043	j.	*	8.	9.	17*	55.	69.	124*	4.	2.	6*	5.	3.	8*	.	.	*	72.	83.	155*
1931	1930	*	044	j.	*	8.	9.	17*	57.	62.	119*	1.	5.	6*	3.	4.	7*	.	.	*	69.	80.	149*
TOTAAL					*	29.	40.	69*	229.	264.	493*	14.	14.	28*	18.	12.	30*	.	.	*	290.	330.	620*
1930	1929	*	045	j.	*	9.	13.	22*	72.	58.	130*	7.	4.	11*	6.	4.	10*	.	.	*	94.	79.	173*
1929	1928	*	046	j.	*	14.	12.	26*	63.	67.	130*	3.	2.	5*	6.	3.	9*	.	.	*	86.	84.	170*
1928	1927	*	047	j.	*	8.	7.	15*	95.	78.	173*	5.	9.	14*	2.	4.	6*	.	.	*	110.	98.	208*
1927	1926	*	048	j.	*	7.	10.	17*	84.	100.	184*	10.	12.	22*	5.	6.	11*	.	1	1*	106.	129.	235*
1926	1925	*	049	j.	*	7.	9.	16*	70.	98.	168*	13.	5.	18*	6.	5.	11*	.	.	*	96.	117.	213*
TOTAAL					*	45.	51.	96*	384.	401.	785*	38.	32.	70*	25.	22.	47*	.	1	1*	492.	507.	999*
1925	1924	*	050	j.	*	11.	18.	29*	104.	88.	192*	14.	15.	29*	2.	7.	9*	.	1	1*	131.	129.	260*
1924	1923	*	051	j.	*	15.	14.	29*	117.	99.	216*	15.	15.	30*	8.	9.	17*	.	.	*	155.	137.	292*
1923	1922	*	052	j.	*	16.	15.	31*	118.	106.	224*	19.	20.	39*	8.	4.	12*	.	.	*	161.	145.	306*
1922	1921	*	053	j.	*	19.	21.	40*	107.	128.	235*	11.	21.	32*	10.	8.	18*	.	.	*	147.	178.	325*
1921	1920	*	054	j.	*	15.	20.	35*	148.	137.	285*	30.	29.	59*	7.	7.	14*	.	.	*	200.	193.	393*
TOTAAL					*	76.	88.	164*	594.	558.	1152*	89.	100.	189*	35.	35.	70*	.	1	1*	794.	782.	1576*

6.- (vervolg)

A.- Het Rijk

BELGEN + VREEMDELINGEN
(GEW. VERBL.)

134.-

GEBORTEJAAR	LEEF TIJ D IN VERSTREKEN JAREN	BURGERLIJKE STAAT																					
		ONGEHUWD			GEHUWD			WEDUWE			GESCHEIDEN			ONBEKEND			TOTAAL						
		N	N-1	TOT.	N	N-1	TOT.	N	N-1	TOT.	N	N-1	TOT.	N	N-1	TOT.	N	N-1	TOT.				
1920	1919	*	055	j.	*	18.	19.	37*	165.	128.	293*	27.	29.	56*	10.	3.	13*	.	1	1*	220.	180.	400*
1919	1918	*	056	j.	*	12.	15.	27*	100.	101.	201*	24.	20.	44*	2.	1.	3*	.	.	.	138.	137.	275*
1918	1917	*	057	j.	*	13.	10.	23*	66.	88.	154*	28.	20.	48*	5.	9.	14*	.	.	.	112.	127.	239*
1917	1916	*	058	j.	*	18.	9.	27*	97.	110.	207*	35.	39.	74*	3.	5.	8*	.	.	.	153.	163.	316*
1916	1915	*	059	j.	*	22.	20.	42*	128.	136.	264*	28.	57.	85*	5.	5.	10*	.	.	.	183.	218.	401*
TOTAAL		*				83.	73.	156*	556.	563.	1119*	142.	165.	307*	25.	23.	48*	.	1	1*	806.	825.	1631*
1915	1914	*	060	j.	*	22.	32.	54*	158.	175.	333*	58.	63.	121*	8.	9.	17*	.	.	.	246.	279.	525*
1914	1913	*	061	j.	*	29.	24.	53*	166.	193.	359*	75.	82.	157*	5.	6.	11*	.	.	.	275.	305.	580*
1913	1912	*	062	j.	*	22.	27.	49*	215.	196.	411*	97.	85.	182*	7.	10.	17*	.	.	.	341.	318.	659*
1912	1911	*	063	j.	*	51.	25.	76*	204.	188.	392*	79.	102.	181*	12.	8.	20*	.	.	.	346.	323.	669*
1911	1910	*	064	j.	*	31.	32.	63*	211.	189.	400*	113.	114.	227*	16.	14.	30*	.	.	.	371.	349.	720*
TOTAAL		*				155.	140.	295*	954.	941.	1895*	422.	446.	868*	48.	47.	95*	.	.	.	1579.	1574.	3153*
1910	1909	*	065	j.	*	33.	37.	70*	234.	250.	484*	124.	131.	255*	15.	10.	25*	1.	1*	407.	428.	835*	
1909	1908	*	066	j.	*	35.	40.	75*	239.	251.	490*	172.	173.	345*	4.	13.	17*	.	.	.	450.	477.	927*
1908	1907	*	067	j.	*	38.	47.	85*	265.	247.	512*	200.	221.	421*	9.	14.	23*	.	.	.	512.	529.	1041*
1907	1906	*	068	j.	*	48.	48.	96*	275.	287.	562*	242.	245.	487*	8.	13.	21*	.	.	.	573.	593.	1166*
1906	1905	*	069	j.	*	62.	64.	126*	285.	280.	565*	303.	304.	607*	13.	13.	26*	.	.	.	663.	661.	1324*
TOTAAL		*				219.	236.	452*	1298.	1315.	2613*	1041.	1074.	2115*	49.	63.	112*	1.	1*	2605.	2688.	5293*	
1905	1904	*	070	j.	*	50.	67.	117*	287.	307.	594*	328.	354.	682*	13.	11.	24*	.	.	.	678.	739.	1417*
1904	1903	*	071	j.	*	78.	55.	133*	291.	334.	625*	338.	374.	712*	14.	15.	29*	.	.	.	721.	778.	1499*
1903	1902	*	072	j.	*	69.	75.	144*	300.	321.	621*	426.	481.	907*	14.	11.	25*	.	.	.	809.	888.	1697*
1902	1901	*	073	j.	*	77.	91.	168*	317.	353.	670*	465.	468.	933*	16.	17.	33*	.	.	.	875.	929.	1804*
1901	1900	*	074	j.	*	85.	87.	172*	291.	298.	589*	527.	577.	1104*	15.	12.	27*	.	.	.	918.	974.	1892*
TOTAAL		*				359.	375.	734*	1486.	1613.	3099*	2084.	2254.	4338*	72.	66.	138*	.	.	.	4001.	4308.	8309*
1900	1899	*	075	j.	*	74.	89.	163*	314.	274.	588*	559.	629.	1188*	19.	13.	32*	.	.	.	966.	1005.	1971*
1899	1898	*	076	j.	*	90.	104.	194*	267.	290.	557*	640.	689.	1329*	15.	16.	31*	1.	1*	1013.	1099.	2112*	
1898	1897	*	077	j.	*	92.	123.	215*	273.	274.	547*	686.	739.	1425*	12.	18.	30*	.	.	.	1063.	1154.	2217*
1897	1896	*	078	j.	*	118.	118.	236*	238.	277.	515*	694.	838.	1532*	14.	10.	24*	.	.	.	1064.	1243.	2307*
1896	1895	*	079	j.	*	108.	106.	214*	238.	238.	476*	736.	819.	1555*	15.	15.	30*	.	.	.	1097.	1178.	2275*
TOTAAL		*				462.	540.	1022*	1330.	1353.	2683*	3315.	3714.	7029*	75.	72.	147*	1.	1*	5203.	5679.	10882*	
1895	1894	*	080	j.	*	119.	129.	248*	210.	187.	397*	818.	762.	1580*	17.	11.	28*	.	.	.	1164.	1089.	2253*
1894	1893	*	081	j.	*	117.	118.	235*	195.	174.	369*	776.	803.	1579*	9.	20.	29*	2.	2*	1099.	1115.	2214*	
1893	1892	*	082	j.	*	129.	119.	248*	181.	131.	312*	820.	862.	1682*	14.	10.	24*	.	.	.	1144.	1122.	2266*
1892	1891	*	083	j.	*	117.	137.	254*	126.	124.	250*	763.	762.	1525*	15.	10.	25*	.	.	.	1021.	1033.	2054*
1891	1890	*	084	j.	*	111.	114.	225*	106.	124.	230*	775.	789.	1564*	13.	12.	25*	.	.	.	1005.	1039.	2044*
TOTAAL		*				593.	617.	1210*	818.	740.	1558*	3952.	3978.	7930*	68.	63.	131*	2.	2*	5433.	5398.	10831*	

6.- (vervolg)

BELGEN + VREEMDELINGEN
(GEW. + VERBL.)

A.- Het Rijk

GEBORTEJAAR		LEEFTIJD		BURGERLIJKE STAAT																	
		IN		ONGEHUWD			GEHUWD			WEDUWEN			GESCHIEDEN			ONBEKEND			TOTAAL		
N	N-1	VERSTREKEN JAREN	N	N-1	TOT.	N	N-1	TOT.	N	N-1	TOT.	N	N-1	TOT.	N	N-1	TOT.	N	N-1	TOT.	
1890	1889	* 085 j.	* 116.	108.	224*	74.	80.	154*	697.	725.	1422*	9.	11.	20*	.	.	.	* 896.	924.	1820*	
1889	1888	* 086 j.	* 80.	106.	186*	70.	71.	141*	502.	663.	1265*	9.	6.	15*	1.	.	.	* 762.	846.	1608*	
1888	1887	* 087 j.	* 95.	88.	183*	66.	42.	108*	547.	591.	1138*	4.	6.	10*	.	.	.	* 712.	727.	1439*	
1887	1886	* 088 j.	* 91.	89.	180*	40.	34.	74*	585.	540.	1125*	9.	6.	15*	.	.	.	* 725.	669.	1394*	
1886	1885	* 089 j.	* 64.	54.	118*	33.	28.	61*	467.	435.	902*	7.	7.	14*	.	.	.	* 571.	524.	1095*	
TOTAAL			* 446.	445.	891*	283.	255.	538*	2898.	2954.	5852*	38.	36.	74*	1.	.	.	* 3666.	3690.	7356*	
1885	1884	* 090 j.	* 50.	53.	103*	25.	21.	46*	386.	383.	769*	8.	9.	17*	.	.	.	* 469.	466.	935*	
1884	1883	* 091 j.	* 48.	36.	84*	12.	17.	29*	333.	322.	655*	2.	7.	9*	.	.	.	* 395.	382.	777*	
1883	1882	* 092 j.	* 41.	38.	79*	15.	9.	24*	246.	232.	478*	4.	6.	10*	.	.	.	* 306.	285.	591*	
1882	1881	* 093 j.	* 35.	28.	55*	5.	8.	13*	212.	203.	415*	3.	1.	4*	.	.	.	* 255.	232.	487*	
1881	1880	* 094 j.	* 20.	24.	44*	5.	2.	7*	171.	139.	310*	1.	1.	2*	.	.	.	* 197.	166.	363*	
TOTAAL			* 194.	171.	365*	62.	57.	119*	1348.	1279.	2627*	18.	24.	42*	.	.	.	* 1622.	1531.	3153*	
1880	1879	* 095 j.	* 13.	24.	37*	1.	1.	2*	114.	92.	206*	1.	1.	2*	.	.	.	* 129.	118.	247*	
1879	1878	* 096 j.	* 15.	12.	27*	4.	1.	5*	80.	82.	162*	.	1.	1*	.	.	.	* 99.	96.	195*	
1878	1877	* 097 j.	* 7.	6.	13*	1.	1.	2*	46.	53.	99*	1.	.	1*	.	.	.	* 55.	60.	115*	
1877	1876	* 098 j.	* 5.	3.	8*	2.	.	2*	29.	21.	50*	.	1.	1*	.	.	.	* 36.	25.	61*	
1876	1875	* 099 j.	* 2.	3.	5*	.	.	.	30.	24.	54*	1.	.	1*	.	.	.	* 33.	27.	60*	
TOTAAL			* 42.	48.	90*	8.	3.	11*	299.	272.	571*	3.	3.	6*	.	.	.	* 352.	326.	678*	
1875	1874	* 100 j.	* 1.	.	1*	.	.	.	22.	9.	31*	* 23.	9.	32*	
1874	1873	* 101 j.	* 1.	.	1*	1.	.	1*	5.	5.	10*	* 7.	5.	12*	
1873	1872	* 102 j.	*	4.	3.	7*	* 4.	3.	7*	
1872	1871	* 103 j.	*	1.	3.	4*	* 1.	3.	4*	
TOTAAL			* 2.	.	2*	1.	.	1*	32.	20.	52*	* 35.	20.	55*	
ALGEMEEN TOT.			* 3800.	3269.	7069*	8338.	8413.	16751*	15691.	16314.	32005*	490.	493.	983*	5.	3	.	* 28324.	28492.	56816*	

6.- OVERLEDENEN NAAR GESLACHT, GEBOORTEJAAR, LEEFTIJD EN BURGERLIJKE STAAT - 1975

BELGEN + VREEMDELINGEN
(GEW. VERBL.)

136.-

GEBOORTEJAAR		LEEFTIJD IN	BURGERLIJKE STAAT																	
		VERSTREKEN JAREN	ONGEHUWD			GEHUWD			WEDUWNAAR			GESCHIEDEN			ONBEKEND			TOTAAL		
N	N=		N	N-1	TOT.	N	N-1	TOT.	N	N-1	TOT.	N	N-1	TOT.	N	N-1	TOT.	N	N-1	TOT.

*** B.- Brussels gewest ***

MANNELIJK GESLACHT

* * * * *

1975		1974	*	000	j.	*	116.	15.	131*	.	.	*	.	.	*	.	.	*	.	.	*	116.	15.	131*
1974		1973	*	001	j.	*	6.	4.	10*	.	.	*	.	.	*	.	.	*	.	.	*	6.	4.	10*
1973		1972	*	002	j.	*	5.	5.	10*	.	.	*	.	.	*	.	.	*	.	.	*	5.	5.	10*
1972		1971	*	003	j.	*	2.	5.	7*	.	.	*	.	.	*	.	.	*	.	.	*	2.	5.	7*
1971		1970	*	004	j.	*	1.	.	1*	.	.	*	.	.	*	.	.	*	.	.	*	1.	.	1*
TOTAAL		*	130.	29.	159*	.	.	*	.	.	*	.	.	*	.	.	*	.	.	*	130.	29.	159*	
1970		1969	*	005	j.	*	.	2.	2*	.	.	*	.	.	*	.	.	*	.	.	*	.	2.	2*
1969		1968	*	006	j.	*	1.	4.	5*	.	.	*	.	.	*	.	.	*	.	.	*	1.	4.	5*
1968		1967	*	007	j.	*	1.	2.	3*	.	.	*	.	.	*	.	.	*	.	.	*	1.	2.	3*
1967		1966	*	008	j.	*	.	1.	1*	.	.	*	.	.	*	.	.	*	.	.	*	.	1.	1*
1966		1965	*	009	j.	*	.	1.	1*	.	.	*	.	.	*	.	.	*	.	.	*	.	1.	1*
TOTAAL		*	2.	10.	12*	.	.	*	.	.	*	.	.	*	.	.	*	.	.	*	2.	10.	12*	
1965		1964	*	010	j.	*	.	1.	1*	.	.	*	.	.	*	.	.	*	.	.	*	.	1.	1*
1964		1963	*	011	j.	*	2.	3.	5*	.	.	*	.	.	*	.	.	*	.	.	*	2.	3.	5*
1963		1962	*	012	j.	*	2.	2.	4*	.	.	*	.	.	*	.	.	*	.	.	*	2.	2.	4*
1961		1960	*	014	j.	*	3.	2.	5*	.	.	*	.	.	*	.	.	*	.	.	*	3.	2.	5*
TOTAAL		*	7.	8.	15*	.	.	*	.	.	*	.	.	*	.	.	*	.	.	*	7.	8.	15*	
1960		1959	*	015	j.	*	1.	1.	2*	.	.	*	.	.	*	.	.	*	.	.	*	1.	1.	2*
1959		1958	*	016	j.	*	1.	1.	2*	.	.	*	.	.	*	.	.	*	.	.	*	1.	1.	2*
1958		1957	*	017	j.	*	3.	2.	5*	.	.	*	.	.	*	.	.	*	.	.	*	3.	2.	5*
1957		1956	*	018	j.	*	4.	4.	8*	.	.	*	.	.	*	.	1.	1*	.	.	*	4.	5.	9*
1956		1955	*	019	j.	*	2.	5.	7*	.	.	*	.	.	*	.	.	*	.	.	*	2.	5.	7*
TOTAAL		*	11.	13.	24*	.	.	*	.	.	*	.	1.	1*	.	.	.	*	.	.	*	11.	14.	25*
1955		1954	*	020	j.	*	3.	2.	5*	.	.	*	.	.	*	.	.	*	.	.	*	3.	2.	5*
1954		1953	*	021	j.	*	9.	5.	14*	2.	1.	3*	.	.	*	.	.	*	.	.	*	11.	6.	17*
1953		1952	*	022	j.	*	9.	3.	12*	2.	1.	3*	.	.	*	.	.	*	.	.	*	11.	4.	15*
1952		1951	*	023	j.	*	4.	4.	8*	1.	1.	2*	.	.	*	.	.	*	.	.	*	5.	5.	10*
1951		1950	*	024	j.	*	5.	1.	6*	.	3.	3*	1.	.	1*	.	.	*	.	.	*	6.	4.	10*
TOTAAL		*	30.	15.	45*	5.	6.	11*	1.	.	1*	*	.	.	*	36.	21.	57*

B.- Brussels gewest

GEBORTEJAAR		LEEFTIJD IN VERSTREKEN JAREN		BURGERLIJKE STAAT																			
				ONGEHUWD			GEHUWD			WEDUWNAAR			GESCEIDEN			ONBEKEND			TOTAAL				
				N	N-1	TOT.	N	N-1	TOT.	N	N-1	TOT.	N	N-1	TOT.	N	N-1	TOT.	N	N-1	TOT.		
1950	1949	*	025	j.	*	4.	4.	8*	2.	6.	8*	.	.	*	.	.	*	.	.	*	6.	10.	16*
1949	1948	*	026	j.	*	2.	4.	6*	2.	4.	6*	.	.	*	1.	.	1*	.	.	*	5.	8.	13*
1948	1947	*	027	j.	*	4.	2.	6*	2.	2.	4*	.	.	*	.	.	*	.	.	*	6.	4.	10*
1947	1946	*	028	j.	*	2.	1.	3*	2.	4.	6*	.	1.	1*	3.	*	4.	6.	10*
1946	1945	*	029	j.	*	2.	1.	3*	1.	.	1*	.	.	*	.	.	*	.	.	*	3.	1.	4*
TOTAAL				*	14.	12.	26*	9.	16.	25*	.	1.	1*	1.	.	1*	.	.	*	24.	29.	53*	
1945	1944	*	030	j.	*	1.	2.	3*	4.	2.	6*	.	.	*	1.	1.	2*	.	.	*	6.	5.	11*
1944	1943	*	031	j.	*	2.	.	2*	.	5.	5*	.	.	*	.	2.	2*	.	.	*	2.	7.	9*
1943	1942	*	032	j.	*	1.	1.	2*	5.	3.	8*	.	.	*	.	2.	2*	.	.	*	6.	6.	12*
1942	1941	*	033	j.	*	.	4.	4*	1.	6.	7*	.	.	*	.	.	*	.	.	*	1.	10.	11*
1941	1940	*	034	j.	*	3.	2.	5*	4.	5.	9*	.	.	*	.	.	*	.	.	*	7.	7.	14*
TOTAAL				*	7.	9.	16*	14.	21.	35*	.	.	*	1.	5.	6*	.	.	*	22.	35.	57*	
1940	1939	*	035	j.	*	4.	1.	5*	.	5.	5*	.	.	*	2.	.	2*	.	.	*	6.	6.	12*
1939	1938	*	036	j.	*	.	.	*	4.	6.	10*	.	.	*	.	.	*	.	.	*	4.	6.	10*
1938	1937	*	037	j.	*	4.	.	4*	5.	4.	9*	.	.	*	.	.	*	.	.	*	9.	4.	13*
1937	1936	*	038	j.	*	4.	1.	5*	6.	3.	9*	.	.	*	1.	.	1*	.	.	*	11.	4.	15*
1936	1935	*	039	j.	*	3.	1.	4*	6.	9.	15*	.	.	*	1.	.	1*	.	.	*	10.	10.	20*
TOTAAL				*	15.	3.	18*	21.	27.	48*	.	.	*	4.	.	4*	.	.	*	40.	30.	70*	
1935	1934	*	040	j.	*	1.	2.	3*	5.	5.	10*	.	.	*	1.	1.	2*	.	.	*	7.	8.	15*
1934	1933	*	041	j.	*	1.	1.	2*	11.	8.	19*	.	.	*	1.	2.	3*	.	.	*	13.	11.	24*
1933	1932	*	042	j.	*	.	2.	2*	11.	8.	19*	.	.	*	1.	.	1*	.	.	*	12.	10.	22*
1932	1931	*	043	j.	*	.	2.	2*	9.	5.	14*	.	.	*	1.	2.	3*	.	.	*	10.	9.	19*
1931	1930	*	044	j.	*	1.	3.	4*	13.	10.	23*	1.	1.	2*	.	2.	2*	.	.	*	15.	16.	31*
TOTAAL				*	3.	10.	13*	49.	36.	85*	1.	1.	2*	4.	7.	11*	.	.	*	57.	54.	111*	
1930	1929	*	045	j.	*	2.	1.	3*	15.	8.	23*	1.	.	1*	1.	2.	3*	.	.	*	19.	11.	30*
1929	1928	*	046	j.	*	4.	5.	9*	15.	11.	26*	1.	.	1*	3.	2.	5*	.	.	*	23.	18.	41*
1928	1927	*	047	j.	*	2.	2.	4*	15.	17.	32*	1.	.	1*	2.	1.	3*	.	.	*	20.	20.	40*
1927	1926	*	048	j.	*	.	1.	1*	12.	9.	21*	.	2.	2*	3.	.	3*	.	.	*	15.	12.	27*
1926	1925	*	049	j.	*	.	4.	4*	15.	15.	30*	.	.	*	1.	.	1*	.	.	*	16.	19.	35*
TOTAAL				*	8.	13.	21*	72.	60.	132*	3.	2.	5*	10.	5.	15*	.	.	*	93.	80.	173*	
1925	1924	*	050	j.	*	7.	.	7*	22.	20.	42*	1.	1.	2*	1.	2.	3*	.	.	*	31.	23.	54*
1924	1923	*	051	j.	*	4.	4.	8*	20.	38.	58*	.	2.	2*	.	3.	3*	.	.	*	24.	47.	71*
1923	1922	*	052	j.	*	1.	.	1*	21.	16.	37*	3.	.	3*	.	2.	2*	.	.	*	25.	18.	43*
1922	1921	*	053	j.	*	3.	4.	7*	30.	24.	54*	1.	.	1*	3.	4.	7*	.	.	*	37.	32.	69*
1921	1920	*	054	j.	*	2.	2.	4*	30.	21.	51*	1.	1.	2*	1.	3.	4*	.	.	*	34.	27.	61*
TOTAAL				*	17.	10.	27*	123.	119.	242*	6.	4.	10*	5.	14.	19*	.	.	*	151.	147.	298*	

6.- (vervolg)

BELGEN + VREEMDELINGEN
(GEW. VERBL.)

B. Brussels gewest

GEBORTEJAAR		LEEF TIJD IN VERSTREKEN JAREN		BURGERLIJKE STAAT																			
N	N-	ONGEHUWD			GEHUWD			WEDUWNAAR			GESCHEIDEN			ONBEKEND			TOTAAL						
		N	N-1	TOT.	N	N-1	TOT.	N	N-1	TOT.	N	N-1	TOT.	N	N-1	TOT.	N	N-1	TOT.				
1920	1919	*	055	j.	*	6.	8.	14*	39.	31.	70*	4.	.	4*	5.	2.	7*	.	*	54.	41.	95*	
1919	1918	*	056	j.	*	1.	3.	4*	16.	20.	36*	4.	1.	5*	5.	2.	7*	.	*	26.	26.	52*	
1918	1917	*	057	j.	*	3.	3.	6*	23.	22.	45*	2.	4.	6*	4.	6.	10*	.	*	32.	35.	67*	
1917	1916	*	058	j.	*	1.	4.	5*	25.	20.	45*	2.	4.	6*	1.	2.	3*	.	*	29.	30.	59*	
1916	1915	*	059	j.	*	1.	3.	4*	26.	43.	69*	1.	3.	4*	2.	2.	4*	.	*	30.	51.	81*	
TOTAAL		*				12.	21.	33*	129.	136.	265*	13.	12.	25*	17.	14.	31*	.	*	171.	183.	354*	
1915	1914	*	060	j.	*	2.	3.	5*	44.	51.	95*	2.	5.	7*	5.	5.	10*	.	1	1*	53.	65.	118*
1914	1913	*	061	j.	*	6.	6.	12*	60.	64.	124*	6.	4.	10*	4.	.	4*	.	*	76.	74.	150*	
1913	1912	*	062	j.	*	6.	5.	11*	48.	50.	98*	9.	8.	17*	1.	1.	2*	.	*	64.	64.	128*	
1912	1911	*	063	j.	*	4.	6.	10*	56.	62.	118*	6.	8.	14*	2.	2.	4*	.	*	68.	78.	146*	
1911	1910	*	064	j.	*	8.	8.	16*	47.	51.	98*	4.	10.	14*	3.	5.	8*	.	*	62.	74.	136*	
TOTAAL		*				26.	28.	54*	255.	278.	533*	27.	35.	62*	15.	13.	28*	.	1	1*	323.	355.	678*
1910	1909	*	065	j.	*	5.	12.	17*	63.	77.	140*	9.	10.	19*	3.	7.	10*	.	*	80.	106.	186*	
1909	1908	*	066	j.	*	8.	14.	22*	73.	63.	136*	13.	15.	28*	3.	4.	7*	.	*	97.	96.	193*	
1908	1907	*	067	j.	*	4.	5.	9*	76.	84.	160*	9.	15.	24*	6.	6.	12*	.	1	1*	95.	111.	206*
1907	1906	*	068	j.	*	12.	13.	25*	81.	96.	177*	15.	9.	24*	5.	4.	9*	.	*	113.	122.	235*	
1906	1905	*	069	j.	*	11.	7.	18*	73.	62.	135*	19.	27.	46*	2.	3.	5*	.	*	105.	99.	204*	
TOTAAL		*				40.	51.	91*	366.	382.	748*	65.	76.	141*	19.	24.	43*	.	1	1*	490.	534.	1024*
1905	1904	*	070	j.	*	3.	11.	14*	87.	98.	185*	19.	15.	34*	5.	2.	7*	.	*	114.	126.	240*	
1904	1903	*	071	j.	*	5.	5.	10*	86.	78.	164*	23.	24.	47*	4.	8.	12*	.	*	118.	115.	233*	
1903	1902	*	072	j.	*	7.	15.	22*	80.	85.	165*	25.	29.	54*	3.	6.	9*	1.	1*	116.	135.	251*	
1902	1901	*	073	j.	*	6.	7.	13*	70.	103.	173*	23.	24.	47*	6.	3.	9*	.	*	105.	137.	242*	
1901	1900	*	074	j.	*	8.	6.	14*	82.	100.	182*	29.	32.	61*	7.	10.	17*	.	*	126.	148.	274*	
TOTAAL		*				29.	44.	73*	405.	464.	869*	119.	124.	243*	25.	29.	54*	1.	1*	579.	661.	1240*	
1900	1899	*	075	j.	*	3.	5.	8*	68.	89.	157*	34.	37.	71*	4.	3.	7*	.	*	109.	134.	243*	
1899	1898	*	076	j.	*	9.	8.	17*	79.	83.	162*	41.	32.	73*	4.	1.	5*	.	*	133.	124.	257*	
1898	1897	*	077	j.	*	6.	7.	13*	69.	73.	142*	33.	30.	63*	4.	1.	5*	.	*	112.	111.	223*	
1897	1896	*	078	j.	*	6.	7.	13*	70.	71.	141*	31.	37.	68*	1.	3.	4*	.	*	108.	118.	226*	
1896	1895	*	079	j.	*	11.	2.	13*	55.	53.	108*	41.	31.	72*	1.	4.	5*	.	*	108.	90.	198*	
TOTAAL		*				35.	29.	64*	341.	369.	710*	180.	167.	347*	14.	12.	26*	.	*	570.	577.	1147*	
1895	1894	*	080	j.	*	7.	4.	11*	61.	47.	108*	35.	41.	76*	1.	.	1*	.	*	104.	92.	196*	
1894	1893	*	081	j.	*	4.	3.	7*	63.	47.	110*	30.	32.	62*	5.	.	5*	.	*	102.	82.	184*	
1893	1892	*	082	j.	*	2.	7.	9*	42.	45.	87*	50.	49.	99*	1.	3.	4*	.	*	95.	104.	199*	
1892	1891	*	083	j.	*	2.	6.	8*	41.	39.	80*	34.	36.	70*	1.	2.	3*	.	*	78.	83.	161*	
1891	1890	*	084	j.	*	3.	4.	7*	40.	20.	60*	39.	31.	70*	1.	1.	2*	.	*	83.	56.	139*	
TOTAAL		*				18.	24.	42*	247.	198.	445*	188.	189.	377*	9.	6.	15*	.	*	462.	417.	879*	

6.- (vervolg)

B. Brussels gewest

BELGEN + VREEMDELINGEN
(GEW. VERBL.)

GEBORTEJAAR	N	N-1	LEEF TIJ D IN VERSTREKEN JAREN	BURGERLIJKE STAAT															TOTAAL					
				ONGEHUWD			GEHUWD			WEDUWNAAR			GESCHEIDEN			ONBEKEND			N	N-1	TOT.			
				N	N-1	TOT.	N	N-1	TOT.	N	N-1	TOT.	N	N-1	TOT.	N	N-1	TOT.						
1890	1889	*	085	j.	*	4.	6.	10*	31.	34.	65*	24.	36.	60*	3.	3.	6*	.	.	.	*	62.	79.	141*
1889	1888	*	086	j.	*	2.	2.	4*	18.	19.	37*	34.	34.	68*	.	2.	2*	.	.	.	*	54.	57.	111*
1888	1887	*	087	j.	*	1.	4.	5*	25.	20.	45*	27.	21.	48*	.	1.	1*	.	.	.	*	53.	46.	99*
1887	1886	*	088	j.	*	1.	1.	2*	15.	19.	34*	25.	15.	40*	1.	.	1*	.	.	.	*	42.	35.	77*
1886	1885	*	089	j.	*	3.	2.	5*	14.	8.	22*	24.	13.	37*	1.	1.	2*	.	.	.	*	42.	24.	66*
TOTAAL				*		11.	15.	26*	103.	100.	203*	134.	119.	253*	5.	7.	12*	.	.	.	*	253.	241.	494*
1885	1884	*	090	j.	*	4.	.	4*	13.	5.	18*	10.	12.	22*	.	.	*	.	.	.	*	27.	17.	44*
1884	1883	*	091	j.	*	4.	.	4*	10.	8.	18*	11.	15.	26*	.	.	*	.	.	.	*	25.	23.	48*
1883	1882	*	092	j.	*	2.	.	2*	7.	5.	12*	9.	7.	16*	.	.	*	.	.	.	*	18.	12.	30*
1882	1881	*	093	j.	*	1.	1.	2*	1.	1.	2*	15.	13.	28*	.	.	*	.	.	.	*	17.	15.	32*
1881	1880	*	094	j.	*	.	.	*	.	1.	1*	5.	5.	10*	.	.	*	.	.	.	*	5.	6.	11*
TOTAAL				*		11.	1.	12*	31.	20.	51*	50.	52.	102*	.	.	*	.	.	.	*	92.	73.	165*
1880	1879	*	095	j.	*	.	.	*	1.	2.	3*	5.	6.	11*	.	.	*	.	.	.	*	6.	8.	14*
1879	1878	*	096	j.	*	.	.	*	.	.	*	6.	1.	7*	.	.	*	.	.	.	*	6.	1.	7*
1878	1877	*	097	j.	*	.	1.	1*	.	.	*	4.	3.	7*	.	.	*	.	.	.	*	4.	4.	8*
1877	1876	*	098	j.	*	.	.	*	.	.	*	3.	2.	5*	.	.	*	.	.	.	*	3.	2.	5*
TOTAAL				*		.	1.	1*	1.	2.	3*	18.	12.	30*	.	.	*	.	.	.	*	19.	15.	34*
1875	1874	*	100	j.	*	.	.	*	.	.	*	.	1.	1*	.	.	*	.	.	.	*	.	1.	1*
1874	1873	*	101	j.	*	.	.	*	.	.	*	1.	.	1*	.	.	*	.	.	.	*	1.	.	1*
1872	1871	*	103	j.	*	.	.	*	.	.	*	1.	.	1*	.	.	*	.	.	.	*	1.	.	1*
TOTAAL				*		.	.	*	.	.	*	2.	1.	3*	.	.	*	.	.	.	*	2.	1.	3*
ALGEMEEN TOT.				*		426.	346.	772*	2171.	2234.	4405*	807.	795.	1602*	129.	137.	266*	1.	2	3*	3534.	3514.	7048*	

6.- (vervolg)

B. Brussels gewest

BELGEN + VREEMDELINGEN
(GEW. VERBL.)

140-

BURGERLIJKE STAAT																						
GEBORTEJAAR		LEEFTIJD IN VERSTREKEN JAREN			ONGEHUWD			GEHUWD			WEDUWE			GESCHIEDEN			ONBEKEND			TOTAAL		
N	N-	N	N-1	TOT.	N	N-1	TOT.	N	N-1	TOT.	N	N-1	TOT.	N	N-1	TOT.	N	N-1	TOT.	N	N-1	TOT.
VROUWELIJK GESLACHT																						

1975	1974	000	j.	68.	9.	77*	68.	9.	77*
1974	1973	001	j.	1.	.	1*	1.	.	1*
1973	1972	002	j.	2.	.	4*	2.	2.	4*
1971	1970	004	j.	1.	1.	2*	1.	1.	2*
TOTAAL		.	.	72.	12.	84*	72.	12.	84*
1970	1969	005	j.	.	3.	3*	3.	3*
1969	1968	006	j.	1.	1.	2*	1.	1.	2*
1968	1967	007	j.	1.	.	1*	1.	.	1*
1967	1966	008	j.	.	1.	1*	1.	1*
1966	1965	009	j.	1.	2.	3*	1.	2.	3*
TOTAAL		.	.	3.	7.	10*	3.	7.	10*
1965	1964	010	j.	.	1.	1*	1.	1*
1964	1963	011	j.	.	1.	1*	1.	1*
1963	1962	012	j.	2.	1.	3*	2.	1.	3*
1962	1961	013	j.	1.	2.	3*	1.	2.	3*
1961	1960	014	j.	1.	.	1*	1.	.	1*
TOTAAL		.	.	4.	5.	9*	4.	5.	9*
1960	1959	015	j.	1.	1.	2*	1.	1.	2*
1959	1958	016	j.	.	1.	1*	1.	1*
1958	1957	017	j.	1.	3.	4*	.	1.	1*	1.	4.	5*
1957	1956	018	j.	3.	.	3*	3.	.	3*
1956	1955	019	j.	.	2.	2*	.	1.	1*	.	1.	1*	4.	4*
TOTAAL		.	.	5.	7.	12*	.	2.	2*	.	1.	1*	5.	10.	15*
1955	1954	020	j.	1.	3.	4*	1.	3.	4*
1954	1953	021	j.	1.	.	1*	1.	.	1*	2.	.	2*
1953	1952	022	j.	1.	2.	3*	1.	2.	3*
1952	1951	023	j.	2.	.	2*	1.	.	1*	2.	.	3*
1951	1950	024	j.	1.	1.	2*	.	1.	1*	1.	2.	3*
TOTAAL		.	.	6.	6.	12*	1.	1.	2*	1.	.	1*	6.	7.	15*
1950	1949	025	j.	1.	1.	2*	2.	3.	5*	3.	4.	7*
1949	1948	026	j.	.	1.	1*	2.	1.	3*	2.	2.	4*
1948	1947	027	j.	1.	.	1*	1.	1.	2*	2.	1.	3*
1947	1946	028	j.	1.	.	1*	2.	1.	3*	3.	1.	4*
1946	1945	029	j.	2.	1.	3*	2.	.	2*	4.	1.	5*
TOTAAL		.	.	5.	3.	8*	9.	6.	15*	14.	9.	23*

6.- (vervolg)

8. Brussels gewest

BELGEN + VREEMDELINGEN
(GEW. VERBL.)

GEBORTEJAAR		LEEF TIJD IN VERSTREKEN JAREN		BURGERLIJKE STAAT																						
				ONGEHUWD			GEHUWD			WEDUWE			GESCHEIDEN			ONBEKEND			TOTAAL							
				N	N-1	TOT.	N	N-1	TOT.	N	N-1	TOT.	N	N-1	TOT.	N	N-1	TOT.	N	N-1	TOT.					
1945	1944	*	030	j.	*	.	1.	1*	2.	3.	5*	.	.	*	.	.	*	.	.	*	.	.	*	2.	4.	6*
1944	1943	*	031	j.	*	.	.	*	2.	6.	8*	.	.	*	.	.	*	1.	1*	.	.	.	*	2.	7.	9*
1943	1942	*	032	j.	*	.	.	*	2.	.	2*	.	.	*	.	.	*	.	.	*	.	.	*	2.	.	2*
1942	1941	*	033	j.	*	2.	.	2*	3.	1.	4*	.	.	*	.	.	*	.	.	*	.	.	*	5.	1.	6*
1941	1940	*	034	j.	*	.	2.	2*	1.	5.	6*	.	.	*	.	.	*	.	.	*	.	.	*	1.	7.	8*
TOTAAL				*	2.	3.	5*	10.	15.	25*	.	.	*	.	1.	1*	.	.	*	.	.	*	12.	19.	31*	
1940	1939	*	035	j.	*	.	.	*	3.	5.	8*	.	.	*	1.	4.	5*	.	.	*	.	.	*	4.	9.	13*
1939	1938	*	036	j.	*	1.	1.	2*	2.	4.	6*	.	.	*	.	.	*	.	.	*	.	.	*	3.	5.	8*
1938	1937	*	037	j.	*	.	2.	2*	1.	4.	5*	.	.	*	.	1.	1*	.	.	*	.	.	*	1.	7.	8*
1937	1936	*	038	j.	*	1.	.	1*	3.	2.	5*	2.	.	2*	.	.	*	.	.	*	.	.	*	6.	2.	8*
1936	1935	*	039	j.	*	.	1.	1*	1.	1.	2*	.	.	*	.	2.	2*	.	.	*	.	.	*	1.	4.	5*
TOTAAL				*	2.	4.	6*	10.	16.	26*	2.	.	2*	1.	7.	8*	.	.	*	.	.	.	*	15.	27.	42*
1935	1934	*	040	j.	*	2.	4.	6*	5.	5.	10*	.	.	*	1.	.	1*	.	.	*	.	.	*	8.	9.	17*
1934	1933	*	041	j.	*	1.	.	1*	3.	4.	7*	.	.	*	2.	.	2*	.	.	*	.	.	*	6.	4.	10*
1933	1932	*	042	j.	*	1.	.	1*	3.	3.	6*	1.	1.	1*	1.	1.	2*	.	.	*	.	.	*	6.	4.	10*
1932	1931	*	043	j.	*	1.	3.	4*	3.	10.	13*	1.	1.	2*	2.	1.	3*	.	.	*	.	.	*	7.	15.	22*
1931	1930	*	044	j.	*	5.	.	5*	10.	6.	16*	.	.	*	.	1.	1*	.	.	*	.	.	*	15.	7.	22*
TOTAAL				*	10.	7.	17*	24.	28.	52*	2.	1.	3*	6.	3.	9*	.	.	*	.	.	.	*	42.	39.	81*
1930	1929	*	045	j.	*	2.	3.	5*	8.	4.	12*	1.	1.	2*	1.	.	1*	.	.	*	.	.	*	12.	8.	20*
1929	1928	*	046	j.	*	3.	3.	6*	6.	9.	15*	.	.	*	1.	1.	2*	.	.	*	.	.	*	10.	13.	23*
1928	1927	*	047	j.	*	1.	2.	3*	10.	9.	19*	.	1.	1*	.	.	*	.	.	*	.	.	*	11.	12.	23*
1927	1926	*	048	j.	*	1.	1.	2*	6.	11.	17*	1.	1.	2*	1.	1.	2*	.	.	*	.	.	*	9.	14.	23*
1926	1925	*	049	j.	*	1.	2.	3*	8.	15.	23*	1.	.	1*	2.	3.	5*	.	.	*	.	.	*	12.	20.	32*
TOTAAL				*	8.	11.	19*	38.	48.	86*	3.	3.	6*	5.	5.	10*	.	.	*	.	.	.	*	54.	67.	121*
1925	1924	*	050	j.	*	.	3.	3*	11.	14.	25*	.	2.	2*	.	1.	1*	.	.	*	.	.	*	11.	20.	31*
1924	1923	*	051	j.	*	1.	5.	6*	9.	13.	22*	.	.	*	2.	2.	4*	.	.	*	.	.	*	12.	20.	32*
1923	1922	*	052	j.	*	.	2.	2*	16.	16.	32*	1.	4.	5*	2.	.	2*	.	.	*	.	.	*	19.	22.	41*
1922	1921	*	053	j.	*	6.	3.	9*	8.	16.	24*	.	3.	3*	4.	2.	6*	.	.	*	.	.	*	18.	24.	42*
1921	1920	*	054	j.	*	2.	4.	6*	21.	13.	34*	2.	4.	6*	3.	4.	7*	.	.	*	.	.	*	28.	25.	53*
TOTAAL				*	9.	17.	26*	65.	72.	137*	3.	13.	16*	11.	9.	20*	.	.	*	.	.	.	*	88.	111.	199*
1920	1919	*	055	j.	*	3.	3.	6*	22.	13.	35*	3.	6.	9*	2.	.	2*	.	.	*	.	.	*	30.	22.	52*
1919	1918	*	056	j.	*	3.	4.	7*	8.	18.	26*	7.	3.	10*	2.	.	2*	.	.	*	.	.	*	20.	25.	45*
1918	1917	*	057	j.	*	1.	1.	2*	10.	15.	25*	4.	1.	5*	.	4.	4*	.	.	*	.	.	*	15.	21.	36*
1917	1916	*	058	j.	*	.	.	*	11.	13.	24*	3.	5.	8*	1.	1.	2*	.	.	*	.	.	*	15.	19.	34*
1916	1915	*	059	j.	*	4.	4.	8*	12.	17.	29*	4.	10.	14*	.	2.	2*	.	.	*	.	.	*	20.	33.	53*
TOTAAL				*	11.	12.	23*	63.	76.	139*	21.	25.	46*	5.	7.	12*	.	.	*	.	.	.	*	100.	120.	220*

5.- (vervolg)

B. Brussels gewest

BELGEN + VREEMDELINGEN
(GEW. VERBL.)

142-

GEBORTEJAAR			LEEFTIJD IN VERSTREKEN JAREN			BURGERLIJKE STAAT														
			ONGEHUWD		GEHUWD			WEDUWE			GESCHIEDEN			ONBEKEND			TOTAAL			
N	N-1		N	N-1	TOT.	N	N-1	TOT.	N	N-1	TOT.	N	N-1	TOT.	N	N-1	TOT.	N	N-1	TOT.
1915	1914	060	j.	3.	4.	7*	24.	19.	43*	10.	8.	18*	2.	2.	4*	.	.	39.	33.	72*
1914	1913	061	j.	4.	5.	9*	21.	18.	39*	12.	13.	25*	1.	3.	4*	.	.	38.	39.	77*
1913	1912	062	j.	3.	6.	9*	25.	22.	47*	14.	5.	19*	2.	4.	6*	.	.	44.	37.	81*
1912	1911	063	j.	8.	4.	12*	19.	13.	32*	15.	15.	30*	4.	3.	7*	.	.	46.	35.	81*
1911	1910	064	j.	6.	5.	11*	22.	20.	42*	7.	14.	21*	5.	1.	6*	.	.	40.	40.	80*
TOTAAL				24.	24.	48*	111.	92.	203*	58.	55.	113*	14.	13.	27*	.	.	207.	184.	391*
1910	1909	065	j.	2.	3.	5*	30.	25.	55*	9.	22.	31*	3.	1.	4*	.	.	44.	51.	95*
1909	1908	066	j.	4.	4.	8*	18.	20.	38*	28.	21.	49*	1.	6.	7*	.	.	51.	51.	102*
1908	1907	067	j.	7.	9.	16*	22.	26.	48*	24.	27.	51*	4.	7.	11*	.	.	57.	69.	126*
1907	1906	068	j.	3.	10.	13*	24.	27.	51*	30.	27.	57*	2.	1.	3*	.	.	59.	65.	124*
1906	1905	069	j.	12.	6.	18*	28.	34.	62*	36.	37.	73*	3.	7.	10*	.	.	79.	84.	163*
TOTAAL				28.	32.	60*	122.	132.	254*	127.	134.	261*	13.	22.	35*	.	.	290.	320.	610*
1905	1904	070	j.	5.	5.	10*	21.	29.	50*	42.	40.	82*	5.	5.	10*	.	.	73.	79.	152*
1904	1903	071	j.	8.	9.	17*	34.	38.	72*	36.	35.	71*	4.	4.	8*	.	.	82.	86.	168*
1903	1902	072	j.	7.	7.	14*	25.	31.	56*	38.	64.	102*	9.	6.	15*	.	.	79.	108.	187*
1902	1901	073	j.	11.	11.	22*	31.	32.	63*	58.	43.	101*	3.	6.	9*	.	.	103.	92.	195*
1901	1900	074	j.	14.	11.	25*	27.	33.	60*	59.	67.	126*	6.	4.	10*	.	.	106.	115.	221*
TOTAAL				45.	43.	88*	133.	163.	296*	233.	249.	482*	27.	25.	52*	.	.	443.	480.	923*
1900	1899	075	j.	3.	15.	23*	34.	27.	61*	65.	53.	123*	9.	2.	11*	.	.	116.	102.	218*
1899	1898	076	j.	9.	13.	22*	28.	31.	59*	32.	59.	151*	5.	6.	11*	.	.	124.	119.	243*
1898	1897	077	j.	11.	23.	34*	24.	32.	56*	80.	92.	172*	3.	8.	11*	.	.	118.	155.	273*
1897	1896	078	j.	14.	21.	35*	37.	34.	71*	77.	119.	196*	5.	2.	7*	.	.	133.	176.	309*
1896	1895	079	j.	10.	13.	23*	31.	31.	62*	100.	97.	197*	6.	8.	14*	.	.	153.	149.	302*
TOTAAL				58.	65.	123*	154.	155.	309*	404.	435.	839*	28.	26.	54*	.	.	644.	701.	1345*
1895	1894	080	j.	14.	14.	32*	30.	22.	52*	105.	99.	204*	7.	4.	11*	.	.	156.	143.	299*
1894	1893	081	j.	10.	13.	23*	23.	17.	40*	90.	102.	192*	3.	11.	14*	.	.	131.	143.	274*
1893	1892	082	j.	15.	15.	30*	21.	14.	35*	114.	140.	254*	5.	3.	9*	.	.	156.	172.	328*
1892	1891	083	j.	15.	10.	25*	14.	17.	31*	101.	93.	194*	3.	4.	7*	.	.	133.	124.	257*
1891	1890	084	j.	13.	17.	30*	13.	15.	28*	114.	105.	219*	5.	6.	11*	.	.	145.	143.	288*
TOTAAL				57.	73.	130*	106.	85.	191*	524.	539.	1063*	24.	28.	52*	.	.	721.	725.	1446*
1890	1889	085	j.	19.	19.	38*	8.	9.	17*	92.	103.	195*	4.	4.	8*	.	.	123.	135.	258*
1889	1888	086	j.	10.	3.	13*	14.	14.	28*	103.	96.	189*	3.	3.	6*	.	.	130.	111.	241*
1888	1887	087	j.	17.	10.	27*	8.	9.	17*	83.	91.	174*	1.	3.	4*	.	.	109.	113.	222*
1887	1886	088	j.	12.	17.	29*	3.	4.	7*	96.	81.	177*	2.	5.	7*	.	.	113.	107.	220*
1886	1885	089	j.	10.	10.	20*	7.	5.	12*	84.	74.	158*	4.	3.	7*	.	.	105.	92.	197*
TOTAAL				68.	64.	132*	40.	41.	81*	458.	435.	893*	14.	18.	32*	.	.	580.	558.	1138*

3. Brussels gewest

GEBORTEJAAR		LEEF TIJD IN VERSTREKEN JAREN		BURGERLIJKE STAAT																		
				ONGEHUWD			GEHUWD			WEDUWE			GESCHEIDEN			ONBEKEND			TOTAAL			
				N	N-1	TOT.	N	N-1	TOT.	N	N-1	TOT.	N	N-1	TOT.	N	N-1	TOT.	N	N-1	TOT.	
1885	1884	*	090	j.	*	8.	8.	16*	2.	3.	5*	55.	57.	112*	1.	5.	6*	.	*	66.	73.	139*
1884	1883	*	091	j.	*	9.	6.	15*	.	3.	3*	59.	60.	119*	1.	3.	4*	.	*	69.	72.	141*
1883	1882	*	092	j.	*	9.	5.	14*	4.	3.	7*	45.	32.	77*	.	3.	3*	.	*	58.	43.	101*
1882	1881	*	093	j.	*	7.	2.	9*	.	1.	1*	41.	35.	76*	.	1.	1*	.	*	48.	39.	87*
1881	1880	*	094	j.	*	3.	4.	7*	.	1.	1*	18.	24.	42*	.	1.	1*	.	*	21.	30.	51*
TOTAAL					*	36.	25.	61*	6.	11.	17*	218.	208.	426*	2.	13.	15*	.	*	262.	257.	519*
1880	1879	*	095	j.	*	3.	2.	5*	.	.	*	27.	17.	44*	.	1.	1*	.	*	30.	20.	50*
1879	1878	*	096	j.	*	4.	4.	8*	1.	.	1*	15.	17.	32*	.	1.	1*	.	*	20.	22.	42*
1878	1877	*	097	j.	*	1.	1.	2*	1.	.	1*	9.	8.	17*	1.	.	1*	.	*	12.	9.	21*
1877	1876	*	098	j.	*	.	2.	2*	.	.	*	2.	1.	3*	.	.	*	.	*	2.	3.	5*
1876	1875	*	099	j.	*	1.	.	1*	.	.	*	5.	4.	9*	.	.	*	.	*	6.	4.	10*
TOTAAL					*	9.	9.	18*	2.	.	2*	58.	47.	105*	1.	2.	3*	.	*	70.	58.	128*
1875	1874	*	100	j.	*	.	.	*	.	.	*	4.	.	4*	.	.	*	.	*	4.	.	4*
1874	1873	*	101	j.	*	.	.	*	.	.	*	.	1.	1*	.	.	*	.	*	.	1.	1*
1873	1872	*	102	j.	*	.	.	*	.	.	*	1.	.	1*	.	.	*	.	*	1.	.	1*
TOTAAL					*	.	.	*	.	.	*	5.	1.	6*	.	.	*	.	*	5.	1.	6*
ALGEMEEN TOT.					*	472.	449.	921*	899.	943.	1842*	2117.	2146.	4263*	151.	179.	330*	.	*	3639.	3717.	7356*

5.- OVERLEDENEN NAAR GESLACHT, GEBORTEJAAR, LEEFTIJD EN BURGERLIJKE STAAT - 1975

BELGEN + VREEMDELINGEN
(GEW. VERBL.)

144

GEBORTEJAAR		BURGERLIJKE STAAT																							
		LEEFTIJD IN VERSTREKEN JAREN			ONGEHUWD			GEHUWD			WEDUWNAAR			GESCHEIDEN			ONBEKEND			TOTAAL					
		N	N-1	TOT.	N	N-1	TOT.	N	N-1	TOT.	N	N-1	TOT.	N	N-1	TOT.	N	N-1	TOT.	N	N-1	TOT.			
C.- Vlaams gewest																									
MANNELIJK GESLACHT																									

1975	1974	*	000 j.	*	536.	62.	598*	.	.	*	.	.	*	.	.	*	.	.	*	.	.	*	536.	62.	598*
1974	1973	*	001 j.	*	20.	17.	37*	.	.	*	.	.	*	.	.	*	.	.	*	.	.	*	20.	17.	37*
1973	1972	*	002 j.	*	15.	17.	32*	.	.	*	.	.	*	.	.	*	.	.	*	.	.	*	15.	17.	32*
1972	1971	*	003 j.	*	14.	17.	31*	.	.	*	.	.	*	.	.	*	.	.	*	.	.	*	14.	17.	31*
1971	1970	*	004 j.	*	17.	15.	32*	.	.	*	.	.	*	.	.	*	.	.	*	.	.	*	17.	15.	32*
TOTAAL		*		*	602.	128.	730*	.	.	*	.	.	*	.	.	*	.	.	*	.	.	*	602.	128.	730*
1970	1969	*	005 j.	*	8.	11.	19*	.	.	*	.	.	*	.	.	*	.	.	*	.	.	*	8.	11.	19*
1969	1968	*	006 j.	*	6.	12.	18*	.	.	*	.	.	*	.	.	*	.	.	*	.	.	*	6.	12.	18*
1968	1967	*	007 j.	*	6.	10.	16*	.	.	*	.	.	*	.	.	*	.	.	*	.	.	*	6.	10.	16*
1967	1966	*	008 j.	*	8.	11.	19*	.	.	*	.	.	*	.	.	*	.	.	*	.	.	*	8.	11.	19*
1966	1965	*	009 j.	*	11.	7.	18*	.	.	*	.	.	*	.	.	*	.	.	*	.	.	*	11.	7.	18*
TOTAAL		*		*	39.	51.	90*	.	.	*	.	.	*	.	.	*	.	.	*	.	.	*	39.	51.	90*
1965	1954	*	010 j.	*	8.	7.	15*	.	.	*	.	.	*	.	.	*	.	.	*	.	.	*	8.	7.	15*
1964	1963	*	011 j.	*	7.	9.	16*	.	.	*	.	.	*	.	.	*	.	.	*	.	.	*	7.	9.	16*
1963	1962	*	012 j.	*	10.	3.	13*	.	.	*	.	.	*	.	.	*	.	.	*	.	.	*	10.	3.	13*
1962	1961	*	013 j.	*	9.	9.	18*	.	.	*	.	.	*	.	.	*	.	.	*	.	.	*	9.	9.	18*
1961	1960	*	014 j.	*	14.	9.	23*	.	.	*	.	.	*	.	.	*	.	.	*	.	.	*	14.	9.	23*
TOTAAL		*		*	48.	37.	85*	.	.	*	.	.	*	.	.	*	.	.	*	.	.	*	48.	37.	85*
1960	1959	*	015 j.	*	10.	24.	34*	.	.	*	.	.	*	.	.	*	.	.	*	.	.	*	10.	24.	34*
1959	1958	*	016 j.	*	15.	24.	39*	.	.	*	.	.	*	.	.	*	.	.	*	.	.	*	15.	24.	39*
1958	1957	*	017 j.	*	32.	25.	57*	.	.	*	.	.	*	.	.	*	.	.	*	.	.	*	32.	25.	57*
1957	1956	*	018 j.	*	41.	34.	75*	.	.	*	.	.	*	.	.	*	.	.	*	.	.	*	41.	34.	75*
1956	1955	*	019 j.	*	27.	19.	46*	2.	1.	3*	.	.	*	.	.	*	.	.	*	.	.	*	29.	20.	49*
TOTAAL		*		*	125.	126.	251*	2.	1.	3*	.	.	*	.	.	*	.	.	*	.	.	*	127.	127.	254*
1955	1954	*	020 j.	*	29.	32.	61*	4.	1.	5*	.	.	*	.	.	*	.	.	*	.	.	*	33.	33.	66*
1954	1953	*	021 j.	*	33.	19.	52*	4.	7.	11*	.	.	*	.	.	*	.	.	*	.	.	*	37.	26.	63*
1953	1952	*	022 j.	*	25.	16.	41*	8.	6.	14*	.	1.	1*	.	.	*	.	.	*	.	.	*	33.	23.	56*
1952	1951	*	023 j.	*	15.	27.	42*	10.	4.	14*	.	.	*	.	.	*	.	.	*	.	.	*	25.	31.	56*
1951	1950	*	024 j.	*	17.	14.	31*	4.	14.	18*	.	.	*	.	.	*	.	.	*	.	.	*	21.	28.	49*
TOTAAL		*		*	119.	108.	227*	30.	32.	62*	.	1.	1*	.	.	*	.	.	*	.	.	*	149.	141.	290*

6.- (vervolg)

C.- Vlaams gewest

BELGEN + VREEMDELINGEN
(GEW. VERBL.)

GEBORTEJAAR		LEEF TIJD IN VERSTREKEN JAREN		BURGERLIJKE STAAT																		
				ONGEHUWD			GEHUWD			WEDUWNAAR			GESCHIEDEN			ONBEKEND			TOTAAL			
N	N-	N	N-1	N	N-1	TOT.	N	N-1	TOT.	N	N-1	TOT.	N	N-1	TOT.	N	N-1	TOT.	N	N-1	TOT.	
1950	1949	*	025 j.	*	7.	11.	18*	8.	10.	18*	.	.	*	.	.	*	.	.	*	15.	21.	36*
1949	1948	*	026 j.	*	12.	11.	23*	10.	8.	18*	.	.	*	.	.	*	.	.	*	22.	19.	41*
1948	1947	*	027 j.	*	10.	8.	18*	16.	12.	28*	.	1.	1*	.	.	*	.	.	*	26.	21.	47*
1947	1946	*	028 j.	*	7.	9.	16*	11.	18.	29*	.	1.	*	1.	1.	2*	.	.	*	19.	28.	47*
1946	1945	*	029 j.	*	2.	15.	17*	15.	14.	29*	.	.	*	1.	.	1*	.	.	*	18.	29.	47*
TOTAAL				*	38.	54.	92*	60.	62.	122*	.	1.	1*	2.	1.	3*	.	.	*	100.	118.	218*
1945	1944	*	030 j.	*	9.	14.	23*	12.	20.	32*	.	.	*	1.	.	1*	.	.	*	22.	34.	56*
1944	1943	*	031 j.	*	8.	4.	12*	14.	13.	27*	.	.	*	.	.	*	.	.	*	22.	17.	39*
1943	1942	*	032 j.	*	6.	5.	11*	15.	15.	30*	.	.	*	.	.	*	.	.	*	21.	20.	41*
1942	1941	*	033 j.	*	8.	4.	12*	13.	11.	24*	.	.	*	1.	.	1*	.	.	*	22.	15.	37*
1941	1940	*	034 j.	*	4.	5.	9*	16.	22.	38*	.	.	*	1.	2.	3*	.	.	*	21.	29.	50*
TOTAAL				*	35.	32.	67*	70.	81.	151*	.	.	*	3.	2.	5*	.	.	*	108.	115.	223*
1940	1939	*	035 j.	*	4.	6.	10*	14.	28.	42*	.	.	*	.	1.	1*	.	.	*	18.	35.	53*
1939	1938	*	036 j.	*	5.	7.	12*	19.	21.	40*	1.	.	1*	1.	2.	3*	.	.	*	26.	30.	56*
1938	1937	*	037 j.	*	6.	7.	13*	19.	22.	41*	1.	.	1*	.	1.	1*	.	.	*	26.	30.	56*
1937	1936	*	038 j.	*	7.	8.	15*	29.	25.	54*	.	.	*	1.	.	1*	.	.	*	37.	33.	70*
1936	1935	*	039 j.	*	6.	9.	15*	35.	15.	50*	.	2.	2*	1.	2.	3*	.	.	*	42.	28.	70*
TOTAAL				*	28.	37.	65*	116.	111.	227*	2.	2.	4*	3.	6.	9*	.	.	*	149.	156.	305*
1935	1934	*	040 j.	*	5.	7.	12*	29.	23.	52*	.	.	*	1.	.	1*	.	.	*	35.	30.	65*
1934	1933	*	041 j.	*	8.	11.	19*	39.	25.	64*	1.	.	1*	2.	.	2*	.	.	*	50.	36.	86*
1933	1932	*	042 j.	*	5.	8.	13*	42.	49.	91*	.	.	*	2.	1.	3*	.	.	*	49.	58.	107*
1932	1931	*	043 j.	*	15.	10.	25*	34.	43.	77*	.	3.	3*	1.	2.	3*	.	.	*	50.	58.	108*
1931	1930	*	044 j.	*	7.	19.	26*	47.	49.	96*	2.	4.	6*	1.	3.	4*	.	.	*	57.	75.	132*
TOTAAL				*	40.	55.	95*	191.	189.	380*	3.	7.	10*	7.	6.	13*	.	.	*	241.	257.	498*
1930	1929	*	045 j.	*	12.	11.	23*	48.	43.	91*	.	1.	1*	2.	1.	3*	.	.	*	62.	56.	118*
1929	1928	*	046 j.	*	10.	19.	29*	47.	62.	109*	1.	.	1*	.	2.	2*	.	.	*	58.	83.	141*
1928	1927	*	047 j.	*	7.	11.	18*	61.	69.	130*	3.	2.	5*	3.	4.	7*	.	.	*	74.	86.	160*
1927	1926	*	048 j.	*	8.	10.	18*	61.	80.	141*	3.	2.	5*	1.	5.	6*	.	.	*	73.	97.	170*
1926	1925	*	049 j.	*	18.	25.	43*	72.	83.	155*	1.	5.	6*	6.	2.	8*	.	.	*	97.	115.	212*
TOTAAL				*	55.	76.	131*	289.	337.	626*	8.	10.	18*	12.	14.	26*	.	.	*	364.	437.	801*
1925	1924	*	050 j.	*	21.	10.	31*	105.	75.	180*	2.	3.	5*	1.	4.	5*	.	.	*	129.	92.	221*
1924	1923	*	051 j.	*	14.	22.	36*	90.	101.	191*	1.	4.	5*	1.	2.	3*	.	.	*	106.	129.	235*
1923	1922	*	052 j.	*	26.	14.	40*	97.	103.	200*	6.	9.	15*	4.	6.	10*	.	.	*	133.	138.	271*
1922	1921	*	053 j.	*	17.	12.	29*	116.	122.	238*	3.	10.	13*	4.	9.	13*	.	.	*	140.	153.	293*
1921	1920	*	054 j.	*	19.	16.	35*	133.	140.	273*	8.	5.	13*	1.	3.	4*	.	.	*	161.	164.	325*
TOTAAL				*	97.	74.	171*	541.	541.	1082*	20.	31.	51*	11.	24.	35*	.	.	*	669.	676.	1339*

6.- (vervolg)

C.- Vlaams gewest

BELGIËN + VREEMDELINGEN
(GEW. VERBL.)

146-

GEBORTEJAAR		LEEFTIJD IN VERSTREKEN JAREN			BÜRGERLIJKE STAAT																		
N	N-	N	N-1	TOT.	ONGEHUWD			GEHUWD			WEDUWNAAR			GESCHEIDEN			ONBEKEND			TOTAAL			
		N	N-1	TOT.	N	N-1	TOT.	N	N-1	TOT.	N	N-1	TOT.	N	N-1	TOT.	N	N-1	TOT.	N	N-1	TOT.	
1920	1919	*	055	j.	*	16.	23.	39*	141.	153.	294*	12.	7.	19*	6.	2.	8*	.	.	.	175.	185.	360*
1919	1918	*	056	j.	*	13.	8.	21*	112.	109.	221*	7.	5.	12*	.	3.	3*	.	.	.	132.	125.	257*
1918	1917	*	057	j.	*	9.	18.	27*	75.	100.	175*	5.	10.	15*	5.	3.	8*	.	.	.	94.	131.	225*
1917	1916	*	058	j.	*	16.	28.	44*	114.	106.	220*	10.	11.	21*	4.	4.	8*	.	.	.	144.	149.	293*
1916	1915	*	059	j.	*	17.	28.	45*	150.	173.	323*	5.	12.	17*	1.	5.	6*	.	.	.	173.	218.	391*
TOTAAL					*	71.	105.	176*	592.	641.	1233*	39.	45.	84*	16.	17.	33*	.	.	.	718.	808.	1526*
1915	1914	*	060	j.	*	31.	28.	59*	169.	216.	385*	16.	19.	35*	1.	5.	6*	.	.	.	217.	268.	485*
1914	1913	*	061	j.	*	29.	37.	66*	266.	223.	489*	31.	20.	51*	1.	6.	7*	.	.	.	327.	286.	613*
1913	1912	*	062	j.	*	33.	34.	67*	225.	246.	471*	20.	35.	55*	7.	7.	14*	.	.	.	285.	322.	607*
1912	1911	*	063	j.	*	26.	28.	54*	246.	263.	509*	33.	40.	73*	3.	2.	5*	.	.	.	308.	333.	641*
1911	1910	*	064	j.	*	46.	36.	82*	243.	301.	544*	20.	45.	65*	4.	9.	13*	.	.	.	313.	391.	704*
TOTAAL					*	165.	163.	328*	1149.	1249.	2398*	120.	159.	279*	16.	29.	45*	.	.	.	1450.	1600.	3050*
1910	1909	*	065	j.	*	48.	59.	107*	274.	292.	566*	40.	43.	83*	3.	3.	6*	.	.	.	365.	397.	762*
1909	1908	*	066	j.	*	55.	54.	109*	301.	319.	620*	43.	50.	93*	7.	5.	12*	.	.	.	406.	428.	834*
1908	1907	*	067	j.	*	53.	49.	102*	327.	352.	679*	60.	57.	117*	3.	8.	11*	.	.	.	443.	466.	909*
1907	1906	*	068	j.	*	54.	49.	103*	337.	348.	685*	74.	81.	155*	7.	7.	14*	.	.	.	472.	485.	957*
1906	1905	*	069	j.	*	49.	45.	94*	340.	368.	708*	81.	79.	160*	7.	10.	17*	.	.	.	477.	502.	979*
TOTAAL					*	259.	256.	515*	1579.	1679.	3258*	298.	310.	608*	27.	33.	60*	.	.	.	2163.	2278.	4441*
1905	1904	*	070	j.	*	46.	65.	111*	375.	388.	763*	86.	93.	179*	5.	10.	15*	.	.	.	512.	556.	1068*
1904	1903	*	071	j.	*	50.	60.	110*	345.	379.	724*	104.	135.	239*	3.	7.	10*	.	.	.	502.	581.	1083*
1903	1902	*	072	j.	*	51.	52.	103*	351.	393.	744*	102.	130.	232*	8.	9.	17*	.	.	.	512.	584.	1096*
1902	1901	*	073	j.	*	50.	61.	111*	401.	414.	815*	129.	155.	284*	4.	8.	12*	.	.	.	584.	638.	1222*
1901	1900	*	074	j.	*	51.	43.	94*	390.	356.	746*	153.	155.	308*	5.	6.	11*	.	.	.	599.	560.	1159*
TOTAAL					*	248.	281.	529*	1862.	1930.	3792*	574.	668.	1242*	25.	40.	65*	.	.	.	2709.	2919.	5628*
1900	1899	*	075	j.	*	40.	43.	83*	329.	355.	684*	120.	186.	306*	4.	6.	10*	.	.	.	493.	590.	1083*
1899	1898	*	076	j.	*	43.	39.	82*	283.	327.	610*	184.	179.	363*	10.	7.	17*	.	.	.	520.	552.	1072*
1898	1897	*	077	j.	*	45.	36.	81*	296.	327.	623*	175.	219.	394*	3.	8.	11*	.	.	.	519.	590.	1109*
1897	1896	*	078	j.	*	31.	32.	63*	276.	305.	581*	188.	222.	410*	3.	7.	10*	.	.	.	498.	566.	1064*
1896	1895	*	079	j.	*	39.	32.	71*	244.	248.	492*	194.	243.	437*	4.	3.	7*	.	.	.	481.	526.	1007*
TOTAAL					*	198.	182.	380*	1428.	1562.	2990*	861.	1049.	1910*	24.	31.	55*	.	.	.	2511.	2824.	5335*
1895	1894	*	080	j.	*	36.	31.	67*	247.	236.	483*	221.	196.	417*	1.	3.	4*	.	.	.	505.	466.	971*
1894	1893	*	081	j.	*	40.	31.	71*	180.	197.	377*	201.	216.	417*	1.	3.	4*	.	.	.	422.	447.	869*
1893	1892	*	082	j.	*	25.	32.	57*	165.	172.	337*	202.	182.	384*	2.	2.	4*	.	.	.	394.	388.	782*
1892	1891	*	083	j.	*	19.	27.	46*	138.	150.	288*	200.	196.	396*	2.	4.	6*	.	.	.	359.	377.	736*
1891	1890	*	084	j.	*	26.	22.	48*	141.	128.	269*	172.	184.	356*	3.	4.	7*	.	.	.	342.	338.	680*
TOTAAL					*	146.	143.	289*	871.	883.	1754*	996.	974.	1970*	9.	16.	25*	.	.	.	2022.	2016.	4038*

6.- (vervolg)

C.- Vlaams gewest

BELGEN + VREEMDELINGEN
(GEW. VERBL.)

GEBORTEJAAR		LEEF TIJ D IN VERSTREKEN JAREN		BURGERLIJKE STAAT																			
				ONGEHUWD			GEHUWD			WEDUWNAAR			GESCHEIDEN			ONBEKEND			TOTAAL				
				N	N-1	TOT.	N	N-1	TOT.	N	N-1	TOT.	N	N-1	TOT.	N	N-1	TOT.	N	N-1	TOT.		
1890	1889	*	085 j.	*	25.	25.	50*	102.	102.	204*	183.	186.	369*	3.	2.	5*	.	.	.	*	313.	315.	628*
1889	1888	*	086 j.	*	19.	25.	44*	110.	84.	194*	167.	185.	352*	.	1.	1*	.	.	.	*	296.	295.	591*
1888	1887	*	087 j.	*	19.	10.	29*	80.	84.	164*	167.	176.	343*	2.	.	2*	.	.	.	*	268.	270.	538*
1887	1886	*	088 j.	*	16.	19.	35*	55.	47.	102*	149.	124.	273*	1.	2.	3*	.	.	.	*	221.	192.	413*
1886	1885	*	089 j.	*	18.	9.	27*	37.	39.	76*	140.	153.	293*	.	2.	2*	.	.	.	*	195.	203.	398*
TOTAAL				*	97.	88.	185*	384.	356.	740*	806.	824.	1630*	6.	7.	13*	.	.	.	*	1293.	1275.	2568*
1885	1884	*	090 j.	*	13.	12.	25*	29.	28.	57*	103.	106.	209*	1.	1.	2*	.	.	.	*	146.	147.	293*
1884	1883	*	091 j.	*	8.	10.	18*	25.	24.	49*	96.	94.	190*	1.	1.	2*	.	.	.	*	130.	129.	259*
1883	1882	*	092 j.	*	6.	8.	14*	14.	22.	36*	63.	74.	137*	*	83.	104.	187*
1882	1881	*	093 j.	*	10.	7.	17*	8.	9.	17*	52.	54.	106*	*	70.	70.	140*
1881	1880	*	094 j.	*	2.	4.	6*	12.	8.	20*	58.	48.	106*	*	72.	60.	132*
TOTAAL				*	39.	41.	80*	88.	91.	179*	372.	376.	748*	2.	2.	4*	.	.	.	*	501.	510.	1011*
1880	1879	*	095 j.	*	8.	1.	9*	4.	4.	8*	30.	26.	56*	*	42.	31.	73*
1879	1878	*	096 j.	*	1.	2.	3*	1.	1.	2*	16.	18.	34*	*	18.	21.	39*
1878	1877	*	097 j.	*	1.	.	1*	2.	4.	6*	8.	14.	22*	*	11.	18.	29*
1877	1876	*	098 j.	*	2.	1.	3*	.	.	.	12.	9.	21*	*	14.	10.	24*
1876	1875	*	099 j.	*	1.	1.	2*	2.	1.	3*	6.	4.	10*	*	9.	6.	15*
TOTAAL				*	13.	5.	18*	9.	10.	19*	72.	71.	143*	*	94.	86.	180*
1875	1874	*	100 j.	*	2.	1.	3*	*	2.	1.	3*
1874	1873	*	101 j.	*	1.	.	1*	.	.	.	1.	2.	3*	*	2.	2.	4*
1873	1872	*	102 j.	*	2.	2*	*	.	2.	2*
1871	1871	*	104 j.	*	1.	1*	*	.	1.	1*
TOTAAL				*	1.	.	1*	.	.	.	3.	6.	9*	*	4.	6.	10*
ALGEMENE TOT.				*	2463.	2042.	4505*	9261.	9755.	19016*	4174.	4534.	8708*	163.	228.	391*	.	.	.	*	16061.	16559.	32620*

6.- (vervolg)

C.- Vlaams gewest

BELGEN + VREEMDELINGEN
(GEW. VERBL.)

148

GEBORTEJAAR		LEEFTIJD IN VERSTREKEN JAREN	BURGERLIJKE STAAT																	
N	N-	JAREN	ONGEHUWD			GEHUWD			WEDUWE			GESCHIEDEN			ONBEKEND			TOTAAL		
N	N-	JAREN	N	N-1	TOT.	N	N-1	TOT.	N	N-1	TOT.	N	N-1	TOT.	N	N-1	TOT.	N	N-1	TOT.
VROUWELIJK GESLACHT																				

1975	1974	* 000 j.	420.	35.	455*	.	.	*	.	.	*	.	.	*	.	.	*	420.	35.	455*
1974	1973	* 001 j.	14.	16.	30*	.	.	*	.	.	*	.	.	*	.	.	*	14.	16.	30*
1973	1972	* 002 j.	11.	9.	20*	.	.	*	.	.	*	.	.	*	.	.	*	11.	9.	20*
1972	1971	* 003 j.	7.	9.	16*	.	.	*	.	.	*	.	.	*	.	.	*	7.	9.	16*
1971	1970	* 004 j.	6.	7.	13*	.	.	*	.	.	*	.	.	*	.	.	*	6.	7.	13*
TOTAAL			* 458.	76.	534*	.	.	*	.	.	*	.	.	*	.	.	*	458.	76.	534*
1970	1969	* 005 j.	9.	6.	15*	.	.	*	.	.	*	.	.	*	.	.	*	9.	6.	15*
1969	1968	* 006 j.	4.	4.	8*	.	.	*	.	.	*	.	.	*	.	.	*	4.	4.	8*
1968	1967	* 007 j.	4.	6.	10*	.	.	*	.	.	*	.	.	*	.	.	*	4.	6.	10*
1967	1966	* 008 j.	4.	6.	10*	.	.	*	.	.	*	.	.	*	.	.	*	4.	6.	10*
1966	1965	* 009 j.	4.	4.	8*	.	.	*	.	.	*	.	.	*	.	.	*	4.	4.	8*
TOTAAL			* 25.	26.	51*	.	.	*	.	.	*	.	.	*	.	.	*	25.	26.	51*
1965	1964	* 010 j.	5.	6.	11*	.	.	*	.	.	*	.	.	*	.	.	*	5.	6.	11*
1964	1963	* 011 j.	8.	7.	15*	.	.	*	.	.	*	.	.	*	.	.	*	8.	7.	15*
1963	1962	* 012 j.	4.	3.	7*	.	.	*	.	.	*	.	.	*	.	.	*	4.	3.	7*
1962	1961	* 013 j.	6.	3.	9*	.	.	*	.	.	*	.	.	*	.	.	*	6.	3.	9*
1961	1960	* 014 j.	5.	8.	13*	.	.	*	.	.	*	.	.	*	.	.	*	5.	8.	13*
TOTAAL			* 28.	27.	55*	.	.	*	.	.	*	.	.	*	.	.	*	28.	27.	55*
1960	1959	* 015 j.	4.	11.	15*	1.	.	1*	.	.	*	.	.	*	.	.	*	5.	11.	16*
1959	1958	* 016 j.	8.	7.	15*	.	1.	1*	1.	.	1*	.	.	*	.	.	*	9.	8.	17*
1958	1957	* 017 j.	10.	13.	23*	.	2.	2*	.	.	*	.	.	*	.	.	*	10.	15.	25*
1957	1956	* 018 j.	12.	10.	22*	1.	2.	3*	.	.	*	.	.	*	.	.	*	13.	12.	25*
1956	1955	* 019 j.	9.	7.	16*	3.	.	3*	.	.	*	.	.	*	.	.	*	12.	7.	19*
TOTAAL			* 43.	48.	91*	5.	5.	10*	1.	.	1*	.	.	*	.	.	*	49.	53.	102*
1955	1954	* 020 j.	7.	10.	17*	2.	2.	4*	.	.	*	.	.	*	.	.	*	9.	12.	21*
1954	1953	* 021 j.	10.	5.	15*	4.	2.	6*	.	.	*	.	.	*	.	.	*	14.	7.	21*
1953	1952	* 022 j.	5.	4.	9*	6.	7.	13*	.	.	*	.	.	*	.	.	*	11.	11.	22*
1952	1951	* 023 j.	7.	3.	10*	6.	7.	13*	.	.	*	.	.	*	.	.	*	13.	10.	23*
1951	1950	* 024 j.	3.	2.	5*	8.	5.	13*	1.	1.	2*	.	.	*	.	.	*	12.	8.	20*
TOTAAL			* 32.	24.	56*	26.	23.	49*	1.	1.	2*	.	.	*	.	.	*	59.	48.	107*

6.- (vervolg)

C.- Vlaams gewest

BELGEN + VREEMDELINGEN
(GEW. VERBL.)

GEBORTEJAAR	LEEFTIJD IN VERSTREKEN JAREN	BURGERLIJKE STAAT															TOTAAL						
		ONGEHUWD			GEHUWD			WEDUWE			GESCEIDEN			ONBEKEND			N	N-1	TOT.				
		N	N-1	TOT.	N	N-1	TOT.	N	N-1	TOT.	N	N-1	TOT.	N	N-1	TOT.							
1950	1949	*	025	j.	*	7.	1.	8*	9.	10.	19*	.	.	*	1.	1.	2*	.	.	*	17.	12.	29*
1949	1948	*	026	j.	*	.	5.	5*	5.	2.	7*	.	.	*	.	.	*	.	.	*	5.	7.	12*
1948	1947	*	027	j.	*	2.	3.	5*	3.	8.	4.	12*	.	.	*	.	.	*	.	.	10.	7.	17*
1947	1946	*	028	j.	*	2.	2.	4*	10.	11.	21*	.	1.	1*	1.	1.	2*	.	.	*	13.	15.	28*
1946	1945	*	029	j.	*	2.	2.	4*	10.	14.	24*	.	.	*	.	.	*	.	.	*	12.	16.	28*
TOTAAL					*	13.	13.	26*	42.	41.	83*	.	1.	1*	2.	2.	4*	.	.	*	57.	57.	114*
1945	1944	*	030	j.	*	2.	1.	3*	5.	7.	12*	.	1.	1*	.	3.	3*	.	.	*	7.	12.	19*
1944	1943	*	031	j.	*	7.	1.	8*	5.	8.	13*	.	.	*	.	.	*	.	.	*	12.	9.	21*
1943	1942	*	032	j.	*	.	.	*	11.	7.	18*	.	.	*	1.	.	1*	.	.	*	12.	7.	19*
1942	1941	*	033	j.	*	.	1.	1*	8.	11.	19*	.	.	*	.	1.	1*	.	.	*	8.	13.	21*
1941	1940	*	034	j.	*	3.	1.	4*	7.	6.	13*	.	.	*	1.	1.	2*	.	.	*	11.	8.	19*
TOTAAL					*	12.	4.	16*	36.	39.	75*	.	1.	1*	2.	5.	7*	.	.	*	50.	49.	99*
1940	1939	*	035	j.	*	3.	3.	6*	7.	12.	19*	.	.	*	1.	.	1*	.	.	*	11.	15.	26*
1939	1938	*	036	j.	*	1.	5.	6*	15.	18.	33*	.	.	*	.	2.	2*	.	.	*	16.	25.	41*
1938	1937	*	037	j.	*	4.	2.	6*	19.	16.	35*	1.	.	1*	1.	1.	2*	.	.	*	25.	19.	44*
1937	1936	*	038	j.	*	1.	5.	6*	17.	11.	28*	1.	1.	2*	1.	.	*	.	.	*	20.	17.	37*
1936	1935	*	039	j.	*	5.	5.	10*	12.	16.	28*	3.	2.	5*	.	3.	3*	.	.	*	20.	26.	46*
TOTAAL					*	14.	20.	34*	70.	73.	143*	5.	3.	8*	3.	6.	9*	.	.	*	92.	102.	194*
1935	1934	*	040	j.	*	2.	5.	7*	19.	19.	38*	.	4.	4*	1.	.	1*	.	.	*	22.	28.	50*
1934	1933	*	041	j.	*	2.	4.	6*	16.	33.	49*	1.	1.	2*	.	1.	1*	.	.	*	19.	39.	58*
1933	1932	*	042	j.	*	.	6.	6*	23.	24.	47*	3.	.	3*	.	.	*	.	.	*	26.	30.	56*
1932	1931	*	043	j.	*	3.	3.	6*	33.	30.	63*	2.	1.	3*	1.	1.	2*	.	.	*	39.	35.	74*
1931	1930	*	044	j.	*	.	5.	5*	31.	34.	65*	.	.	*	1.	1.	2*	.	.	*	32.	40.	72*
TOTAAL					*	7.	23.	30*	122.	140.	262*	6.	6.	12*	3.	3.	6*	.	.	*	138.	172.	310*
1930	1929	*	045	j.	*	3.	7.	10*	34.	36.	70*	4.	2.	6*	.	3.	3*	.	.	*	41.	48.	89*
1929	1928	*	046	j.	*	7.	6.	13*	30.	34.	64*	1.	1.	2*	3.	1.	4*	.	.	*	41.	42.	83*
1928	1927	*	047	j.	*	2.	3.	5*	57.	30.	87*	2.	1.	3*	.	3.	3*	.	.	*	61.	37.	98*
1927	1926	*	048	j.	*	5.	6.	11*	45.	46.	91*	4.	5.	9*	1.	3.	4*	.	.	*	55.	60.	115*
1926	1925	*	049	j.	*	3.	5.	8*	36.	49.	85*	2.	3.	5*	.	.	*	.	.	*	41.	57.	98*
TOTAAL					*	20.	27.	47*	202.	195.	397*	13.	12.	25*	4.	10.	14*	.	.	*	239.	244.	483*
1925	1924	*	050	j.	*	7.	8.	15*	58.	45.	103*	3.	3.	6*	1.	3.	4*	.	.	*	69.	59.	128*
1924	1923	*	051	j.	*	10.	7.	17*	67.	48.	115*	5.	6.	11*	4.	6.	10*	.	.	*	86.	67.	153*
1923	1922	*	052	j.	*	8.	7.	15*	60.	50.	110*	10.	10.	20*	4.	2.	6*	.	.	*	82.	69.	151*
1922	1921	*	053	j.	*	8.	11.	19*	55.	59.	114*	3.	9.	12*	4.	4.	8*	.	.	*	70.	83.	153*
1921	1920	*	054	j.	*	9.	10.	19*	73.	75.	148*	15.	13.	28*	3.	1.	4*	.	.	*	100.	99.	199*
TOTAAL					*	42.	43.	85*	313.	277.	590*	36.	41.	77*	16.	16.	32*	.	.	*	407.	377.	784*

6.- (vervolg)

C.- Vlaams gewest

BELGIËN + VREEMDELINGEN
(GEW. VERBL.)

150.-

		LEEFTIJD		BURGERLIJKE STAAT																	
GESCORTEJAAR		IN		ONGEHUWD			GEHUWD			WEDUWE			GESCHEIDEN			ONBEKEND			TOTAAL		
N	N-1	JAREN	N	N-1	TOT.	N	N-1	TOT.	N	N-1	TOT.	N	N-1	TOT.	N	N-1	TOT.	N	N-1	TOT.	
1920	1919	* 055 j.	10.	12.	22*	99.	80.	179*	15.	11.	26*	5.	1.	6*	.	.	.	129.	104.	233*	
1919	1918	* 056 j.	5.	4.	9*	59.	56.	115*	10.	7.	17*	.	1.	1*	.	.	.	74.	68.	142*	
1918	1917	* 057 j.	7.	4.	11*	35.	45.	80*	14.	9.	23*	2.	3.	5*	.	.	.	58.	61.	119*	
1917	1916	* 058 j.	8.	6.	14*	54.	66.	122*	19.	17.	36*	.	2.	2*	.	.	.	81.	93.	174*	
1916	1915	* 059 j.	10.	7.	17*	70.	76.	146*	8.	21.	29*	2.	1.	3*	.	.	.	90.	105.	195*	
TOTAAL			40.	33.	73*	317.	325.	642*	66.	65.	131*	9.	8.	17*	.	.	.	432.	431.	863*	
1915	1914	* 060 j.	12.	16.	28*	83.	94.	177*	26.	29.	55*	3.	3.	6*	.	.	.	124.	142.	266*	
1914	1913	* 061 j.	14.	9.	23*	96.	106.	202*	29.	36.	65*	1.	2.	3*	.	.	.	140.	153.	293*	
1913	1912	* 062 j.	16.	16.	34*	117.	101.	218*	45.	42.	87*	2.	4.	6*	.	.	.	182.	163.	345*	
1912	1911	* 063 j.	30.	14.	44*	106.	110.	216*	36.	57.	93*	3.	1.	4*	.	.	.	175.	182.	357*	
1911	1910	* 064 j.	18.	16.	34*	118.	112.	230*	47.	51.	98*	6.	8.	14*	.	.	.	189.	187.	376*	
TOTAAL			92.	71.	163*	520.	523.	1043*	183.	215.	398*	15.	18.	33*	.	.	.	810.	827.	1637*	
1910	1909	* 065 j.	20.	21.	41*	130.	137.	267*	71.	56.	127*	6.	5.	11*	.	.	.	227.	219.	446*	
1909	1908	* 066 j.	25.	26.	51*	133.	143.	276*	79.	80.	159*	3.	1.	4*	.	.	.	240.	250.	490*	
1908	1907	* 067 j.	21.	31.	52*	143.	136.	279*	97.	97.	194*	2.	4.	6*	.	.	.	263.	268.	531*	
1907	1906	* 068 j.	29.	25.	54*	159.	141.	300*	106.	124.	230*	4.	5.	9*	.	.	.	298.	295.	593*	
1906	1905	* 069 j.	32.	37.	69*	165.	166.	331*	137.	147.	284*	4.	2.	6*	.	.	.	338.	352.	690*	
TOTAAL			127.	140.	267*	730.	723.	1453*	490.	504.	994*	19.	17.	36*	.	.	.	1366.	1384.	2750*	
1905	1904	* 070 j.	26.	45.	71*	169.	183.	352*	131.	183.	314*	2.	2.	4*	.	.	.	328.	413.	741*	
1904	1903	* 071 j.	49.	31.	80*	160.	194.	354*	158.	193.	351*	4.	4.	8*	.	.	.	371.	422.	793*	
1903	1902	* 072 j.	43.	49.	92*	167.	189.	356*	213.	227.	440*	3.	2.	5*	.	.	.	426.	467.	893*	
1902	1901	* 073 j.	39.	54.	93*	164.	192.	356*	217.	230.	447*	7.	5.	12*	.	.	.	427.	481.	908*	
1901	1900	* 074 j.	45.	44.	89*	145.	164.	309*	259.	282.	541*	2.	4.	6*	.	.	.	451.	494.	945*	
TOTAAL			202.	223.	425*	805.	922.	1727*	978.	1115.	2093*	18.	17.	35*	.	.	.	2003.	2277.	4280*	
1900	1899	* 075 j.	40.	45.	85*	180.	151.	331*	269.	291.	560*	6.	4.	10*	.	.	.	495.	491.	986*	
1899	1898	* 076 j.	56.	67.	123*	151.	166.	317*	294.	334.	628*	1.	7.	8*	.	.	.	502.	574.	1076*	
1898	1897	* 077 j.	53.	65.	118*	153.	156.	309*	346.	350.	696*	3.	4.	7*	.	.	.	555.	575.	1130*	
1897	1896	* 078 j.	69.	68.	137*	124.	153.	277*	317.	386.	703*	4.	6.	10*	.	.	.	514.	613.	1127*	
1896	1895	* 079 j.	64.	63.	127*	132.	129.	261*	357.	374.	731*	1.	4.	5*	.	.	.	554.	570.	1124*	
TOTAAL			282.	308.	590*	740.	755.	1495*	1583.	1735.	3318*	15.	25.	40*	.	.	.	2620.	2823.	5443*	
1895	1894	* 080 j.	69.	72.	141*	115.	93.	208*	360.	367.	727*	3.	5.	8*	.	.	.	547.	537.	1084*	
1894	1893	* 081 j.	72.	55.	127*	112.	95.	207*	379.	400.	779*	3.	3.	6*	.	.	.	566.	553.	1119*	
1893	1892	* 082 j.	66.	68.	134*	95.	73.	168*	391.	354.	745*	4.	5.	9*	.	.	.	556.	500.	1056*	
1892	1891	* 083 j.	58.	79.	137*	74.	73.	147*	352.	359.	711*	2.	3.	5*	.	.	.	486.	514.	1000*	
1891	1890	* 084 j.	53.	64.	117*	59.	69.	128*	334.	341.	675*	2.	2.	4*	.	.	.	448.	476.	924*	
TOTAAL			318.	338.	656*	455.	403.	858*	1816.	1821.	3637*	14.	18.	32*	.	.	.	2603.	2580.	5183*	

6.- (vervolg)

C.- Vlaams gewest

BELGEN + VREEMDELINGEN
(GEW. VERBL.)

GEBORTEJAAR			LEEFTIJD IN VERSTREKEN JAREN	BURGERLIJKE STAAT																
				ONGEHUWD			GEHUWD			WEDUWE			GESCHEIDEN			ONBEKEND			TOTAAL	
N	N-		N	N-1	TOT.	N	N-1	TOT.	N	N-1	TOT.	N	N-1	TOT.	N	N-1	TOT.	N	N-1	TOT.
1890	1889	*	085	j.	*	64.	56.	120*	37.	47.	84*	315.	331.	646*	3.	2.	5*	.	.	.
1889	1888	*	086	j.	*	40.	61.	101*	34.	40.	74*	264.	291.	555*	3.	.	3*	.	.	.
1888	1887	*	087	j.	*	57.	41.	98*	38.	17.	55*	225.	267.	492*	2.	1.	3*	.	.	.
1887	1886	*	088	j.	*	47.	47.	94*	21.	14.	35*	261.	254.	515*	4.	1.	5*	.	.	.
1886	1885	*	089	j.	*	35.	32.	67*	19.	14.	33*	204.	200.	404*	1.	2.	3*	.	.	.
TOTAAL					*	243.	237.	480*	149.	132.	281*	1269.	1343.	2612*	13.	6.	19*	.	.	.
1885	1884	*	090	j.	*	30.	25.	55*	14.	10.	24*	175.	166.	341*	4.	2.	6*	.	.	.
1884	1883	*	091	j.	*	20.	17.	37*	8.	9.	17*	148.	145.	293*	.	2.	2*	.	.	.
1883	1882	*	092	j.	*	24.	21.	45*	3.	5.	8*	98.	129.	227*	1.	.	1*	.	.	.
1882	1881	*	093	j.	*	15.	11.	26*	2.	3.	5*	82.	105.	187*	2.	.	2*	.	.	.
1881	1880	*	094	j.	*	10.	13.	23*	2.	.	2*	71.	62.	133*	1.	.	1*	.	.	.
TOTAAL					*	99.	87.	186*	29.	27.	56*	574.	607.	1181*	8.	4.	12*	.	.	.
1880	1879	*	095	j.	*	4.	13.	17*	.	1.	1*	44.	47.	91*	.	.	*	.	.	.
1879	1878	*	096	j.	*	7.	5.	12*	.	1.	1*	36.	35.	71*	.	.	*	.	.	.
1878	1877	*	097	j.	*	4.	3.	7*	.	1.	1*	18.	22.	40*	.	.	*	.	.	.
1877	1876	*	098	j.	*	3.	.	3*	1.	.	1*	12.	12.	24*	.	1.	1*	.	.	.
1876	1875	*	099	j.	*	1.	2.	3*	.	.	*	10.	10.	20*	.	.	*	.	.	.
TOTAAL					*	19.	23.	42*	1.	3.	4*	120.	126.	246*	.	1.	1*	.	.	.
1875	1874	*	100	j.	*	.	.	*	.	.	*	9.	2.	11*	.	.	*	.	.	.
1874	1873	*	101	j.	*	1.	.	1*	1.	.	1*	2.	2.	4*	.	.	*	.	.	.
1873	1872	*	102	j.	*	.	.	*	.	.	*	3.	3*	*	.	.	*	.	.	.
1872	1871	*	103	j.	*	.	.	*	.	.	*	1.	2.	3*	.	.	*	.	.	.
TOTAAL					*	1.	.	1*	1.	.	1*	12.	9.	21*	.	.	*	.	.	.
ALGEMENE TOT.					*	2117.	1791.	3908*	4563.	4606.	9169*	7153.	7605.	14758*	141.	156.	297*	.	.	.
																		13974.14158.28132		

6.- OVERLEDENEN NAAR GESLACHT, GEBOORTEJAAR, LEEFTIJD EN BURGERLIJKE STAAT - 1975

BELGEN + VREEMDELINGEN
(GEW. VERBL.)

152.-

GEBORTEJAAR		LEEFTIJD IN VERSTREKEN JAREN	BURGERLIJKE STAAT																	
			ONGEHUWD			GEHUWD			WEDUWNAAR			GESCHEIDEN			ONBEKEND			TOTAAL		
			N	N-1	TOT.	N	N-1	TOT.	N	N-1	TOT.	N	N-1	TOT.	N	N-1	TOT.	N	N-1	TOT.
D.- Waals Gewest																				
MANNELIJK GESLACHT *****																				
1975	1974	* 000 j.	338.	53.	391*	338.	53.	391*
1974	1973	* 001 j.	17.	8.	25*	17.	8.	25*
1973	1972	* 002 j.	10.	11.	21*	10.	11.	21*
1972	1971	* 003 j.	4.	4.	8*	4.	4.	8*
1971	1970	* 004 j.	9.	7.	16*	9.	7.	16*
TOTAAL			378.	83.	461*	378.	83.	461*
1970	1969	* 005 j.	5.	7.	12*	5.	7.	12*
1969	1968	* 006 j.	10.	4.	14*	10.	4.	14*
1968	1967	* 007 j.	5.	5.	10*	5.	5.	10*
1967	1966	* 008 j.	5.	6.	11*	5.	6.	11*
1966	1965	* 009 j.	10.	4.	14*	10.	4.	14*
TOTAAL			35.	26.	61*	35.	26.	61*
1965	1964	* 010 j.	3.	8.	11*	3.	8.	11*
1964	1963	* 011 j.	6.	5.	11*	6.	5.	11*
1963	1962	* 012 j.	5.	9.	14*	5.	9.	14*
1962	1961	* 013 j.	8.	8.	16*	8.	8.	16*
1961	1960	* 014 j.	6.	3.	9*	6.	3.	9*
TOTAAL			28.	33.	61*	28.	33.	61*
1960	1959	* 015 j.	6.	7.	13*	6.	7.	13*
1959	1958	* 016 j.	8.	17.	25*	8.	17.	25*
1958	1957	* 017 j.	18.	21.	39*	18.	21.	39*
1957	1956	* 018 j.	29.	16.	45*	.	1.	1*	29.	17.	46*
1956	1955	* 019 j.	22.	13.	35*	.	2.	2*	22.	15.	37*
TOTAAL			83.	74.	157*	.	3.	3*	83.	77.	160*
1955	1954	* 020 j.	28.	19.	47*	3.	.	3*	31.	19.	50*
1954	1953	* 021 j.	21.	15.	36*	3.	3.	6*	.	1.	1*	24.	19.	43*
1953	1952	* 022 j.	23.	17.	40*	8.	4.	12*	.	1.	1*	31.	22.	53*
1952	1951	* 023 j.	16.	13.	29*	6.	7.	13*	22.	20.	42*
1951	1950	* 024 j.	17.	10.	27*	7.	4.	11*	24.	14.	38*
TOTAAL			105.	74.	179*	27.	18.	45*	.	2.	2*	132.	94.	226*

6.- (vervolg)

D.- Waals gewest

BELGEN + VREEMDELINGEN
(GEW. VERBL.)

GEBORTEJAAR		LEEFTIJD IN			BURGERLIJKE STAAT																		
		VERSTREKEN JAREN			ONGEHUWD			GEHUWD			WEDUWNAAR			GESCHEIDEN			ONBEKEND			TOTAAL			
N	N-				N	N-1	TOT.	N	N-1	TOT.	N	N-1	TOT.	N	N-1	TOT.	N	N-1	TOT.	N	N-1	TOT.	
1950	1949	*	025	j.	*	10.	11.	21*	10.	11.	21*	.	.	*	1.	1.	2*	.	.	*	21.	23.	44*
1949	1948	*	026	j.	*	10.	11.	21*	5.	6.	11*	.	.	*	.	1.	1*	.	.	*	15.	18.	33*
1948	1947	*	027	j.	*	10.	6.	16*	14.	9.	23*	2.	.	2*	.	1.	1*	.	.	*	26.	16.	42*
1947	1946	*	028	j.	*	3.	5.	8*	10.	11.	21*	.	.	*	.	.	*	.	.	*	13.	16.	29*
1946	1945	*	029	j.	*	10.	4.	14*	8.	5.	13*	.	.	*	1.	.	1*	.	.	*	19.	9.	28*
TOTAAL					*	43.	37.	80*	47.	42.	89*	2.	.	2*	2.	3.	5*	.	.	*	94.	82.	176*
1945	1944	*	030	j.	*	3.	2.	5*	11.	10.	21*	.	.	*	1.	.	1*	.	.	*	15.	12.	27*
1944	1943	*	031	j.	*	2.	2.	4*	8.	6.	14*	.	.	*	1.	1.	2*	.	.	*	11.	9.	20*
1943	1942	*	032	j.	*	7.	1.	8*	12.	14.	26*	.	1.	1*	.	2.	2*	.	.	*	19.	18.	37*
1942	1941	*	033	j.	*	4.	7.	11*	9.	8.	17*	.	.	*	1.	2.	3*	.	.	*	14.	17.	31*
1941	1940	*	034	j.	*	5.	6.	11*	11.	10.	21*	.	.	*	1.	1.	2*	.	.	*	17.	17.	34*
TOTAAL					*	21.	18.	39*	51.	48.	99*	.	1.	1*	4.	6.	10*	.	.	*	76.	73.	149*
1940	1939	*	035	j.	*	.	4.	4*	13.	16.	29*	.	1.	1*	.	1.	1*	.	.	*	13.	22.	35*
1939	1938	*	036	j.	*	3.	5.	8*	16.	16.	32*	.	.	*	.	.	*	.	.	*	19.	21.	40*
1938	1937	*	037	j.	*	4.	6.	10*	15.	14.	29*	.	2.	2*	3.	.	3*	.	.	*	22.	22.	44*
1937	1936	*	038	j.	*	4.	4.	8*	15.	10.	25*	.	.	*	1.	.	1*	.	.	*	20.	14.	34*
1936	1935	*	039	j.	*	3.	5.	8*	21.	18.	39*	.	2.	2*	2.	.	2*	.	.	*	26.	25.	51*
TOTAAL					*	14.	24.	38*	80.	74.	154*	.	5.	5*	6.	1.	7*	.	.	*	100.	104.	204*
1935	1934	*	040	j.	*	7.	7.	14*	16.	21.	37*	.	1.	1*	3.	1.	4*	.	.	*	26.	30.	56*
1934	1933	*	041	j.	*	6.	8.	14*	23.	23.	46*	.	.	*	1.	3.	4*	.	.	*	30.	34.	64*
1933	1932	*	042	j.	*	10.	4.	14*	35.	32.	67*	2.	.	2*	3.	1.	4*	.	.	*	50.	37.	87*
1932	1931	*	043	j.	*	2.	10.	12*	36.	29.	65*	1.	.	1*	2.	4.	6*	.	.	*	41.	43.	84*
1931	1930	*	044	j.	*	7.	7.	14*	31.	42.	73*	.	3.	3*	3.	3.	6*	.	.	*	41.	55.	96*
TOTAAL					*	32.	36.	68*	141.	147.	288*	3.	4.	7*	12.	12.	24*	.	.	*	188.	199.	387*
1930	1929	*	045	j.	*	11.	6.	17*	41.	48.	89*	1.	.	1*	2.	3.	5*	.	.	*	55.	57.	112*
1929	1928	*	046	j.	*	9.	8.	17*	40.	48.	88*	.	.	*	6.	4.	10*	.	.	*	55.	60.	115*
1928	1927	*	047	j.	*	12.	6.	18*	55.	65.	120*	4.	.	4*	4.	3.	7*	.	.	*	75.	74.	149*
1927	1926	*	048	j.	*	10.	7.	17*	56.	60.	116*	.	2.	2*	2.	2.	4*	.	.	*	68.	71.	139*
1926	1925	*	049	j.	*	11.	10.	21*	74.	59.	133*	4.	3.	7*	8.	4.	12*	.	.	*	97.	76.	173*
TOTAAL					*	53.	37.	90*	266.	280.	546*	9.	5.	14*	22.	16.	38*	.	.	*	350.	338.	688*
1925	1924	*	050	j.	*	17.	10.	27*	70.	78.	148*	2.	2.	4*	4.	3.	7*	.	.	*	93.	93.	186*
1924	1923	*	051	j.	*	6.	14.	20*	68.	85.	153*	5.	5.	10*	3.	4.	7*	.	.	*	82.	108.	190*
1923	1922	*	052	j.	*	18.	16.	34*	87.	101.	188*	4.	5.	9*	9.	3.	12*	.	.	*	118.	129.	247*
1922	1921	*	053	j.	*	17.	27.	44*	97.	110.	207*	7.	4.	11*	4.	8.	12*	.	.	*	125.	149.	274*
1921	1920	*	054	j.	*	14.	19.	33*	126.	115.	241*	4.	6.	10*	5.	5.	10*	.	.	*	149.	148.	297*
TOTAAL					*	72.	86.	158*	448.	489.	937*	22.	22.	44*	25.	23.	48*	.	.	*	567.	628.	1187*

6.- (vervolg)
D.- Waals gewest

BELGEN + VREEMDELINGEN
(GEW. VERBL.)

154.-

LEEF TIJD		BURGERLIJKE STAAT																			
GEBUORTE JAAR	IN VERSTREKEN JAREN	ONGEHUWD			GEHUWD			WEDUWNAAR			GESCHIEDEN			ONBEKEND			TOTAAL				
		N	N-1	TOT.	N	N-1	TOT.	N	N-1	TOT.	N	N-1	TOT.	N	N-1	TOT.	N	N-1	TOT.		
1920	1913	053	j.	11.	9.	20*	117.	123.	240*	11.	7.	18*	7.	.	7*	1.	.	1*	147.	139.	286*
1919	1913	056	j.	12.	12.	24*	76.	75.	151*	8.	7.	15*	4.	6.	10*	.	.	.	100.	100.	200*
1918	1917	057	j.	12.	10.	22*	68.	78.	146*	8.	9.	16*	6.	4.	10*	.	1	1*	94.	101.	195*
1917	1916	058	j.	9.	17.	26*	95.	92.	187*	9.	5.	14*	4.	3.	7*	.	.	.	117.	117.	234*
1916	1915	059	j.	9.	15.	24*	104.	126.	230*	6.	14.	20*	3.	5.	8*	.	.	.	122.	160.	282*
TOTAAL				53.	63.	116*	460.	494.	954*	42.	41.	83*	24.	18.	42*	1.	1	2*	580.	617.	1197*
1915	1914	060	j.	18.	26.	44*	150.	143.	293*	13.	18.	31*	5.	7.	12*	.	.	.	186.	194.	380*
1914	1913	061	j.	18.	20.	38*	168.	157.	325*	21.	21.	42*	8.	8.	16*	.	.	.	215.	206.	421*
1913	1912	062	j.	25.	28.	53*	166.	180.	346*	19.	33.	52*	8.	10.	18*	.	.	.	218.	251.	469*
1912	1911	063	j.	27.	34.	61*	194.	198.	382*	34.	20.	54*	14.	9.	23*	.	.	.	269.	251.	520*
1911	1910	064	j.	17.	23.	40*	189.	203.	392*	27.	28.	55*	8.	10.	18*	1.	.	1*	242.	264.	506*
TOTAAL				105.	131.	236*	867.	871.	1738*	114.	120.	234*	43.	44.	87*	1.	.	1*	1130.	1166.	2296*
1910	1909	065	j.	21.	22.	43*	207.	230.	437*	36.	31.	67*	8.	15.	23*	.	.	.	272.	298.	570*
1909	1908	066	j.	29.	31.	60*	204.	230.	434*	34.	46.	80*	12.	10.	22*	.	1	1*	279.	318.	597*
1908	1907	067	j.	35.	35.	70*	265.	247.	512*	47.	43.	90*	12.	10.	22*	.	1	1*	359.	336.	695*
1907	1906	068	j.	26.	30.	56*	266.	283.	529*	58.	48.	106*	5.	6.	11*	1.	1	2*	356.	348.	704*
1906	1905	069	j.	27.	36.	63*	258.	267.	525*	73.	53.	126*	7.	10.	17*	1.	.	1*	366.	368.	734*
TOTAAL				138.	156.	294*	1200.	1237.	2437*	246.	221.	469*	44.	51.	95*	2.	3	5*	1632.	1668.	3300*
1905	1904	070	j.	31.	36.	67*	276.	270.	546*	75.	93.	168*	11.	9.	20*	.	1	1*	393.	409.	802*
1904	1903	071	j.	24.	19.	43*	259.	247.	506*	75.	85.	160*	12.	4.	16*	1.	1	2*	371.	356.	727*
1903	1902	072	j.	23.	40.	63*	253.	286.	539*	89.	92.	181*	13.	18.	31*	.	.	.	378.	436.	814*
1902	1901	073	j.	22.	25.	47*	266.	283.	549*	83.	91.	174*	12.	5.	17*	.	.	.	383.	404.	787*
1901	1900	074	j.	22.	32.	54*	276.	236.	512*	114.	98.	212*	7.	10.	17*	.	.	.	419.	376.	795*
TOTAAL				122.	152.	274*	1330.	1322.	2652*	436.	459.	895*	55.	46.	101*	1.	2	3*	1944.	1981.	3925*
1900	1899	075	j.	34.	26.	60*	236.	238.	474*	140.	125.	265*	4.	5.	9*	.	.	.	414.	394.	808*
1899	1898	076	j.	35.	24.	59*	231.	242.	473*	106.	104.	210*	10.	4.	14*	1.	1	2*	383.	375.	758*
1898	1897	077	j.	26.	22.	48*	174.	178.	352*	116.	138.	254*	6.	6.	12*	.	.	.	322.	344.	666*
1897	1896	078	j.	22.	23.	45*	189.	198.	387*	130.	148.	278*	7.	2.	9*	.	.	.	348.	371.	719*
1896	1895	079	j.	21.	22.	43*	171.	151.	322*	142.	153.	295*	2.	4.	6*	1.	.	1*	337.	330.	667*
TOTAAL				138.	117.	255*	1001.	1007.	2008*	634.	668.	1302*	29.	21.	50*	2.	1	3*	1804.	1814.	3618*
1895	1894	080	j.	16.	15.	31*	166.	165.	332*	142.	133.	275*	6.	4.	10*	.	.	.	330.	318.	648*
1894	1893	081	j.	21.	20.	41*	146.	152.	298*	129.	121.	250*	7.	3.	10*	1.	.	1*	304.	296.	600*
1893	1892	082	j.	13.	10.	23*	112.	114.	226*	112.	129.	241*	.	3.	3*	.	.	.	237.	256.	493*
1892	1891	083	j.	14.	7.	21*	104.	101.	205*	122.	131.	253*	3.	2.	5*	.	.	.	243.	241.	484*
1891	1890	084	j.	15.	15.	30*	99.	106.	205*	117.	119.	236*	5.	3.	8*	.	.	.	236.	243.	479*
TOTAAL				79.	67.	146*	627.	639.	1266*	622.	633.	1255*	21.	15.	36*	1.	.	1*	1350.	1354.	2704*

6.- (vervolg)

D.- Waals gewest

BELGEN + VREEMDELINGEN
(GEW. VERBL.)

GEBORTEJAAR		LEEFTIJD IN VERSTREKEN JAREN			BURGERLIJKE STAAT																			
N	N-	N	N-1	TOT.	ONGEHUWD			GEHUWD			WEDUWNAAR			GESCHEIDEN			ONBEKEND			TOTAAL				
					N	N-1	TOT.	N	N-1	TOT.	N	N-1	TOT.	N	N-1	TOT.	N	N-1	TOT.	N	N-1	TOT.		
1890	1889	*	085	j.	*	5.	11.	16*	73.	65.	138*	114.	82.	196*	1.	3.	4*	.	.	.	193.	161.	354*	
1889	1888	*	086	j.	*	7.	12.	19*	71.	62.	133*	112.	122.	234*	.	1.	1*	.	.	.	190.	197.	387*	
1888	1887	*	087	j.	*	7.	8.	15*	53.	37.	90*	104.	98.	202*	.	1.	1*	.	1	1*	164.	145.	309*	
1887	1886	*	088	j.	*	5.	6.	11*	33.	34.	67*	89.	70.	159*	1.	1.	2*	.	.	.	128.	111.	239*	
1886	1885	*	089	j.	*	4.	10.	14*	27.	26.	53*	80.	71.	151*	.	2.	2*	.	.	.	111.	109.	220*	
TOTAAL					*	28.	47.	75*	257.	224.	481*	499.	443.	942*	2.	8.	10*	.	1	1*	786.	723.	1509*	
1885	1884	*	090	j.	*	2.	8.	10*	19.	15.	34*	58.	56.	114*	.	.	*	1.	.	.	80.	79.	159*	
1884	1883	*	091	j.	*	9.	7.	16*	14.	11.	25*	43.	54.	97*	1.	.	1*	.	.	.	67.	72.	139*	
1883	1882	*	092	j.	*	2.	3.	5*	7.	5.	12*	40.	46.	86*	.	.	*	.	.	.	49.	54.	103*	
1882	1881	*	093	j.	*	1.	1.	2*	5.	2.	7*	36.	23.	59*	.	.	*	.	.	.	42.	26.	68*	
1881	1880	*	094	j.	*	1.	1.	2*	2.	4.	6*	28.	29.	57*	.	.	*	.	.	.	31.	34.	65*	
TOTAAL					*	15.	20.	35*	47.	37.	84*	205.	208.	413*	1.	.	1*	1.	.	1*	269.	265.	534*	
1880	1879	*	095	j.	*	4.	2.	6*	.	2.	2*	21.	10.	31*	.	.	*	.	.	.	25.	14.	39*	
1879	1878	*	096	j.	*	2.	1.	3*	.	3.	3*	12.	9.	21*	.	.	*	.	.	.	14.	13.	27*	
1878	1877	*	097	j.	*	.	.	*	.	.	*	6.	8.	14*	.	.	*	.	.	.	6.	8.	14*	
1877	1876	*	098	j.	*	.	2.	2*	.	.	*	2.	5.	7*	.	.	*	.	.	.	2.	7.	9*	
1876	1875	*	099	j.	*	.	2.	2*	.	1.	1*	1.	2.	3*	.	.	*	.	.	.	1.	5.	6*	
TOTAAL					*	6.	7.	13*	.	6.	6*	42.	34.	76*	.	.	*	.	.	.	*	48.	47.	95*
1875	1874	*	100	j.	*	.	.	*	.	.	*	1.	1.	2*	.	.	*	.	.	.	1.	1.	2*	
1874	1873	*	101	j.	*	.	.	*	.	.	*	.	1.	1*	.	.	*	1.	1*	
TOTAAL					*	.	.	*	.	.	*	1.	2.	3*	.	.	*	.	.	.	*	1.	2.	3*
ALGEMENE TOT.					*	1548.	1288.	2836*	6849.	6938.	13787*	2879.	2868.	5747*	290.	264.	554*	9.	8	17*	11575.	11366.	22941*	

		LEEFTIJD		BURGERLIJKE STAAT																			
GEBORTEJAAR		IN		ONGEWOND			GEWOND			WEDUWE			GESCHIEDEN			ONBEKEND			TOTAAL				
N	N-1	JAREN	N	N-1	TOT.	N	N-1	TOT.	N	N-1	TOT.	N	N-1	TOT.	N	N-1	TOT.	N	N-1	TOT.	N	N-1	TOT.
VROUWELIJK GESLACHT																							

1975	1974	*	000	j.	*	237.	43.	280*	.	.	*	.	.	*	.	.	*	.	.	*	237.	43.	280*
1974	1973	*	001	j.	*	19.	11.	30*	.	.	*	.	.	*	.	.	*	.	.	*	19.	11.	30*
1973	1972	*	002	j.	*	5.	9.	14*	.	.	*	.	.	*	.	.	*	.	.	*	5.	9.	14*
1972	1971	*	003	j.	*	3.	5.	8*	.	.	*	.	.	*	.	.	*	.	.	*	3.	5.	8*
1971	1970	*	004	j.	*	5.	4.	13*	.	.	*	.	.	*	.	.	*	.	.	*	5.	4.	13*
TOTAAL		*			*	269.	76.	345*	.	.	*	.	.	*	.	.	*	.	.	*	269.	76.	345*
1970	1969	*	005	j.	*	2.	2.	4*	.	.	*	.	.	*	.	.	*	.	.	*	2.	2.	4*
1969	1968	*	006	j.	*	.	1.	1*	.	.	*	.	.	*	.	.	*	.	.	*	.	1.	1*
1968	1967	*	007	j.	*	4.	3.	7*	.	.	*	.	.	*	.	.	*	.	.	*	4.	3.	7*
1967	1966	*	008	j.	*	3.	2.	5*	.	.	*	.	.	*	.	.	*	.	.	*	3.	2.	5*
1966	1965	*	009	j.	*	.	3.	3*	.	.	*	.	.	*	.	.	*	.	.	*	.	3.	3*
TOTAAL		*			*	9.	11.	20*	.	.	*	.	.	*	.	.	*	.	.	*	9.	11.	20*
1965	1964	*	010	j.	*	4.	1.	5*	.	.	*	.	.	*	.	.	*	.	.	*	4.	1.	5*
1964	1963	*	011	j.	*	2.	3.	5*	.	.	*	.	.	*	.	.	*	.	.	*	2.	3.	5*
1963	1962	*	012	j.	*	1.	2.	3*	.	.	*	.	.	*	.	.	*	.	.	*	1.	2.	3*
1962	1961	*	013	j.	*	2.	5.	7*	.	.	*	.	.	*	.	.	*	.	.	*	2.	5.	7*
1961	1960	*	014	j.	*	3.	2.	5*	.	.	*	.	.	*	.	.	*	.	.	*	3.	2.	5*
TOTAAL		*			*	12.	13.	25*	.	.	*	.	.	*	.	.	*	.	.	*	12.	13.	25*
1960	1959	*	015	j.	*	6.	4.	10*	.	.	*	.	.	*	.	.	*	.	.	*	6.	4.	10*
1959	1958	*	016	j.	*	5.	3.	8*	.	.	*	.	.	*	.	.	*	.	.	*	5.	3.	8*
1958	1957	*	017	j.	*	7.	9.	16*	.	1.	1*	.	.	*	.	.	*	.	.	*	7.	10.	17*
1957	1956	*	018	j.	*	4.	5.	9*	1.	1.	2*	.	1.	1*	.	.	*	.	.	*	5.	7.	12*
1956	1955	*	019	j.	*	6.	2.	8*	1.	1.	2*	.	.	*	.	.	*	.	.	*	7.	3.	10*
TOTAAL		*			*	28.	23.	51*	2.	3.	5*	.	1.	1*	.	.	*	.	.	*	30.	27.	57*
1955	1954	*	020	j.	*	5.	6.	11*	1.	4.	5*	.	.	*	.	.	*	.	.	*	6.	10.	16*
1954	1953	*	021	j.	*	4.	3.	7*	2.	2.	4*	.	.	*	.	.	*	.	.	*	6.	5.	11*
1953	1952	*	022	j.	*	3.	3.	6*	3.	.	3*	.	.	*	1.	.	1*	.	.	*	7.	3.	10*
1952	1951	*	023	j.	*	1.	2.	3*	4.	4.	8*	.	.	*	.	.	*	.	.	*	5.	6.	11*
1951	1950	*	024	j.	*	3.	1.	4*	4.	5.	9*	1.	1.	2*	.	.	*	.	.	*	8.	7.	15*
TOTAAL		*			*	16.	15.	31*	14.	15.	29*	1.	1.	2*	1.	.	1*	.	.	*	32.	31.	63*

6.- (vervolg)

D.- Waals gewest

BELGEN + VREEMDELINGEN
(GEW. VERBL.)

GEBORTEJAAR			LEEFTIJD IN VERSTREKEN JAREN			BURGERLIJKE STAAT																	
						ONGEHUWD			GEHUWD			WEDUWE			GESCEIDEN			ONBEKEND			TOTAAL		
N	N-		N	N-1	TOT.	N	N-1	TOT.	N	N-1	TOT.	N	N-1	TOT.	N	N-1	TOT.	N	N-1	TOT.	N	N-1	TOT.
1950	1949	* 025	j.	*	2.	3.	5*	3.	4.	7*	5.	7.	12*
1949	1948	* 026	j.	*	3.	1.	4*	5.	4.	9*	8.	5.	13*
1948	1947	* 027	j.	*	1.	4.	5*	5.	3.	8*	1.	.	1*	1.	1.	2*	8.	8.	16*
1947	1946	* 028	j.	*	1.	4.	5*	7.	5.	12*	.	1.	1*	1.	.	1*	9.	10.	19*
1946	1945	* 029	j.	*	.	1.	1*	9.	6.	15*	9.	7.	16*
TOTAAL			*		7.	13.	20*	29.	22.	51*	1.	1.	2*	2.	1.	3*	39.	37.	76*
1945	1944	* 030	j.	*	1.	2.	3*	10.	8.	18*	1.	1.	2*	12.	11.	23*
1944	1943	* 031	j.	*	4.	1.	5*	4.	4.	8*	2.	.	2*	.	2.	2*	10.	7.	17*
1943	1942	* 032	j.	*	.	.	.	9.	13.	22*	1.	.	1*	10.	13.	23*
1942	1941	* 033	j.	*	2.	1.	3*	6.	7.	13*	8.	8.	16*
1941	1940	* 034	j.	*	1.	.	1*	7.	7.	14*	.	.	.	1.	1.	2*	9.	8.	17*
TOTAAL			*		8.	4.	12*	36.	39.	75*	4.	1.	5*	1.	3.	4*	49.	47.	96*
1940	1939	* 035	j.	*	1.	1.	2*	7.	5.	12*	.	1.	1*	8.	7.	15*
1939	1938	* 036	j.	*	.	.	.	7.	14.	21*	1.	1*	7.	15.	22*
1938	1937	* 037	j.	*	1.	1.	2*	7.	12.	19*	.	.	.	1.	.	1*	9.	13.	22*
1937	1936	* 038	j.	*	2.	.	2*	13.	10.	23*	1.	.	1*	2.	1.	3*	18.	11.	29*
1936	1935	* 039	j.	*	1.	3.	4*	11.	9.	20*	.	.	.	1.	.	1*	13.	12.	25*
TOTAAL			*		5.	5.	10*	45.	50.	95*	1.	1.	2*	4.	2.	6*	55.	58.	113*
1935	1934	* 040	j.	*	2.	.	2*	20.	15.	35*	2.	1.	3*	4.	.	4*	28.	16.	44*
1934	1933	* 041	j.	*	2.	2.	4*	12.	5.	17*	2.	.	2*	16.	7.	23*
1933	1932	* 042	j.	*	1.	1.	2*	16.	25.	41*	.	1.	1*	1.	3.	4*	18.	30.	48*
1932	1931	* 043	j.	*	4.	3.	7*	19.	29.	48*	1.	.	1*	2.	1.	3*	26.	33.	59*
1931	1930	* 044	j.	*	3.	4.	7*	16.	22.	38*	1.	5.	6*	2.	2.	4*	22.	33.	55*
TOTAAL			*		12.	10.	22*	83.	96.	179*	6.	7.	13*	9.	6.	15*	110.	119.	229*
1930	1929	* 045	j.	*	4.	3.	7*	30.	18.	48*	2.	1.	3*	5.	1.	6*	41.	23.	64*
1929	1928	* 046	j.	*	4.	3.	7*	27.	24.	51*	2.	1.	3*	2.	1.	3*	35.	29.	64*
1928	1927	* 047	j.	*	5.	2.	7*	28.	39.	67*	3.	7.	10*	2.	1.	3*	38.	49.	87*
1927	1926	* 048	j.	*	1.	3.	4*	33.	43.	76*	5.	6.	11*	3.	2.	5*	.	.	.	1	42.	55.	97*
1926	1925	* 049	j.	*	3.	2.	5*	26.	34.	60*	10.	2.	12*	4.	2.	6*	43.	40.	83*
TOTAAL			*		17.	13.	30*	144.	158.	302*	22.	17.	39*	16.	7.	23*	.	1	1*	199.	196.	395*	
1925	1924	* 050	j.	*	4.	7.	11*	35.	29.	64*	11.	10.	21*	1.	3.	4*	.	1	1*	51.	50.	101*	
1924	1923	* 051	j.	*	4.	2.	6*	41.	38.	79*	10.	9.	19*	2.	1.	3*	57.	50.	107*
1923	1922	* 052	j.	*	8.	6.	14*	42.	40.	82*	8.	6.	14*	2.	2.	4*	60.	54.	114*
1922	1921	* 053	j.	*	5.	7.	12*	44.	53.	97*	8.	9.	17*	2.	2.	4*	59.	71.	130*
1921	1920	* 054	j.	*	4.	6.	10*	54.	49.	103*	13.	12.	25*	1.	2.	3*	72.	69.	141*
TOTAAL			*		25.	28.	53*	216.	209.	425*	50.	46.	96*	8.	10.	18*	.	1	1*	299.	294.	593*	

6.- (vervolg)

D.- Waals gewest

BELGEN + VREEMDELINGEN
(GEW. VERBL.)

158.

GEBORTEJAAR		LEEFTIJD IN VERSTREKEN JAREN			BURGERLIJKE STAAT																	
					ONGEHUWD			GEHUWD			WEDUWE			GESCHIEDEN			ONBEKEND			TOTAAL		
N	N-1	N	N-1	TOT.	N	N-1	TOT.	N	N-1	TOT.	N	N-1	TOT.	N	N-1	TOT.	N	N-1	TOT.	N	N-1	TOT.
1920	1919	055	3	5	4	9*	44	35	79*	9	12	21*	3	2	5*	.	1	1*	51	54	115*	
1919	1918	056	3	4	7	11*	33	27	60*	7	10	17*	.	.	*	.	.	.	44	44	88*	
1918	1917	057	3	5	5	10*	21	28	49*	10	10	20*	3	2	5*	.	.	.	39	45	84*	
1917	1916	058	3	10	3	13*	32	29	61*	13	17	30*	2	2	4*	.	.	.	57	51	108*	
1916	1915	059	3	8	9	17*	46	43	89*	16	26	42*	3	2	5*	.	.	.	73	80	153*	
TOTAAL				32	28	60*	176	162	338*	55	75	130*	11	8	19*	.	1	1*	274	274	548*	
1915	1914	060	3	7	12	19*	51	62	113*	22	26	48*	3	4	7*	.	.	.	83	104	187*	
1914	1913	061	3	11	10	21*	49	69	118*	34	33	67*	3	1	4*	.	.	.	97	113	210*	
1913	1912	062	3	1	5	6*	73	73	146*	38	38	76*	3	2	5*	.	.	.	115	118	233*	
1912	1911	063	3	13	7	20*	79	65	144*	28	30	58*	5	4	9*	.	.	.	125	106	231*	
1911	1910	064	3	7	11	18*	71	57	128*	59	49	108*	5	5	10*	.	.	.	142	122	264*	
TOTAAL				39	45	84*	323	326	649*	181	176	357*	19	16	35*	.	.	.	562	563	1125*	
1910	1909	065	3	11	13	24*	74	88	162*	44	53	97*	6	4	10*	1	.	1*	136	158	294*	
1909	1908	066	3	6	10	16*	88	38	176*	65	72	137*	.	6	6*	.	.	.	159	176	335*	
1908	1907	067	3	10	7	17*	100	85	185*	79	97	176*	3	3	6*	.	.	.	192	192	384*	
1907	1906	068	3	16	13	29*	92	119	211*	106	94	200*	2	7	9*	.	.	.	216	233	449*	
1906	1905	069	3	18	21	39*	92	80	172*	130	120	250*	6	4	10*	.	.	.	246	225	471*	
TOTAAL				61	64	125*	446	460	906*	424	436	860*	17	24	41*	1	.	1*	949	984	1933*	
1905	1904	070	3	19	17	36*	97	95	192*	155	131	286*	6	4	10*	.	.	.	277	247	524*	
1904	1903	071	3	21	15	36*	97	102	199*	144	146	290*	6	7	13*	.	.	.	268	270	538*	
1903	1902	072	3	19	19	38*	108	101	209*	175	190	365*	2	3	5*	.	.	.	304	313	617*	
1902	1901	073	3	27	26	53*	122	129	251*	190	195	385*	6	6	12*	.	.	.	345	356	701*	
1901	1900	074	3	26	32	58*	119	101	220*	209	228	437*	7	4	11*	.	.	.	361	365	726*	
TOTAAL				112	109	221*	543	528	1071*	873	890	1763*	27	24	51*	.	.	.	1555	1551	3106*	
1900	1899	075	3	26	29	55*	100	96	196*	225	230	505*	4	7	11*	.	.	.	355	412	767*	
1899	1898	076	3	25	24	49*	88	93	181*	264	286	550*	9	3	12*	1	.	1*	387	406	793*	
1898	1897	077	3	28	35	63*	96	86	182*	260	297	557*	6	6	12*	.	.	.	390	424	814*	
1897	1896	078	3	35	29	64*	77	90	167*	300	333	633*	5	2	7*	.	.	.	417	454	871*	
1896	1895	079	3	28	30	58*	75	78	153*	279	348	627*	8	3	11*	.	.	.	390	459	849*	
TOTAAL				142	147	289*	436	443	879*	1328	1544	2872*	32	21	53*	1	.	1*	1939	2155	4094*	
1895	1894	080	3	36	39	75*	65	72	137*	353	296	649*	7	2	9*	.	.	.	451	409	870*	
1894	1893	081	3	35	50	85*	55	62	117*	307	301	608*	3	6	9*	2	.	2*	402	419	821*	
1893	1892	082	3	48	36	84*	65	44	109*	315	368	683*	4	2	6*	.	.	.	432	450	882*	
1892	1891	083	3	44	48	92*	38	34	72*	310	310	620*	10	3	13*	.	.	.	402	395	797*	
1891	1890	084	3	45	33	78*	34	40	74*	327	343	670*	6	4	10*	.	.	.	412	420	832*	
TOTAAL				208	206	414*	257	252	509*	1612	1618	3230*	30	17	47*	2	.	2*	2109	2093	4202*	

6.- (vervolg)
D.- Waals gewest

BELGEN + VREEMDELINGEN
(GEW. VERBL.)

GEBORTEJAAR	LEEFTIJD IN VERSTREKEN JAREN	BURGERLIJKE STAAT																						
		ONGEHUWD			GEHUWD			WEDUWE			GESCHIEDEN			ONBEKEND			TOTAAL							
		N	N-1	TOT.	N	N-1	TOT.	N	N-1	TOT.	N	N-1	TOT.	N	N-1	TOT.	N	N-1	TOT.					
1890	1889	*	085	j.	*	33.	33.	66*	29.	24.	53*	290.	291.	581*	2.	5.	7*	.	.	.	*	354.	353.	707*
1889	1888	*	086	j.	*	30.	37.	67*	22.	17.	39*	235.	286.	521*	3.	3.	6*	1.	.	.	1*	291.	343.	634*
1888	1887	*	087	j.	*	21.	37.	58*	20.	16.	36*	239.	233.	472*	1.	2.	3*	281.	288.	569*
1887	1886	*	088	j.	*	32.	25.	57*	16.	16.	32*	228.	205.	433*	3.	.	3*	279.	246.	525*
1886	1885	*	089	j.	*	19.	12.	31*	7.	9.	16*	179.	161.	340*	2.	2.	4*	207.	184.	391*
TOTAAL		*				135.	144.	279*	94.	82.	176*	1171.	1176.	2347*	11.	12.	23*	1.	.	.	1*	1412.	1414.	2826*
1885	1884	*	090	j.	*	12.	20.	32*	9.	8.	17*	156.	160.	316*	3.	2.	5*	180.	190.	370*
1884	1883	*	091	j.	*	19.	13.	32*	4.	5.	9*	126.	117.	243*	1.	2.	3*	150.	137.	287*
1883	1882	*	092	j.	*	8.	12.	20*	8.	1.	9*	103.	71.	174*	3.	3.	6*	122.	87.	209*
1882	1881	*	093	j.	*	13.	7.	20*	3.	4.	7*	89.	63.	152*	1.	.	1*	106.	74.	180*
1881	1880	*	094	j.	*	7.	7.	14*	3.	1.	4*	82.	53.	135*	.	.	*	92.	61.	153*
TOTAAL		*				59.	59.	118*	27.	19.	46*	556.	464.	1020*	8.	7.	15*	650.	549.	1199*
1880	1879	*	095	j.	*	6.	9.	15*	1.	.	1*	43.	28.	71*	1.	.	1*	51.	37.	88*
1879	1878	*	096	j.	*	4.	3.	7*	3.	.	3*	29.	30.	59*	.	.	*	36.	33.	69*
1878	1877	*	097	j.	*	2.	2.	4*	.	.	*	19.	23.	42*	.	.	*	21.	25.	46*
1877	1876	*	098	j.	*	2.	1.	3*	1.	.	1*	15.	8.	23*	.	.	*	18.	9.	27*
1876	1875	*	099	j.	*	.	1.	1*	.	.	*	15.	10.	25*	1.	.	1*	16.	11.	27*
TOTAAL		*				14.	16.	30*	5.	.	5*	121.	99.	220*	2.	.	2*	142.	115.	257*
1875	1874	*	100	j.	*	1.	.	1*	.	.	*	9.	7.	16*	.	.	*	10.	7.	17*
1874	1873	*	101	j.	*	.	.	*	.	.	*	3.	2.	5*	.	.	*	3.	2.	5*
1873	1872	*	102	j.	*	.	.	*	.	.	*	3.	.	3*	.	.	*	3.	.	3*
1872	1871	*	103	j.	*	.	.	*	.	.	*	.	1.	1*	.	.	*	1.	1*
TOTAAL		*				1.	.	1*	.	.	*	15.	10.	25*	.	.	*	16.	10.	26*
ALGEMENE TOT.		*				1211.	1029.	2240*	2876.	2864.	5740*	6421.	6563.	12984*	198.	158.	356*	5.	3	8*	10711.	10617.	21328*	

7.- OVERLEDENEN NAAR GESLACHT EN LEEFTIJDGROEP IN DE VERSCHILLENDE ARRONDISSEMENTEN, PROVINCIES EN GEWESTEN IN 1975

Arrondissementen, provincies en gewesten	< 1 jaar	1 - < 5 jaar	5 - < 10 jaar	10 - < 15 jaar	15 - < 20 jaar	20 - < 25 jaar	25 - < 30 jaar	30 - < 35 jaar
Antwerpen	91	25	16	14	32	45	40	36
Mechelen	26	10	6	2	6	16	7	15
Turnhout	44	15	6	9	22	19	14	13
<i>Provincie Antwerpen :</i>	<i>161</i>	<i>50</i>	<i>28</i>	<i>25</i>	<i>60</i>	<i>80</i>	<i>61</i>	<i>64</i>
Brussel-Hoofdstad	131	28	12	15	25	57	53	57
Halle-Vilvoorde	54	10	7	9	16	17	13	15
Leuven	39	6	5	9	19	20	25	19
Nijvel	26	6	7	5	11	23	14	11
<i>Provincie Brabant :</i>	<i>250</i>	<i>50</i>	<i>31</i>	<i>38</i>	<i>71</i>	<i>117</i>	<i>105</i>	<i>102</i>
Aat	12	1	1	3	2	4	3	2
Charleroi	52	8	9	7	24	27	23	19
Bergen	30	8	7	2	10	15	14	7
Moeskroen	12	1	-	1	3	3	4	-
Zinnik	17	3	1	1	12	11	8	6
Thuin	18	6	1	2	8	10	11	7
Doornik	16	2	5	4	9	10	7	9
<i>Provincie Henegouwen :</i>	<i>157</i>	<i>29</i>	<i>24</i>	<i>20</i>	<i>68</i>	<i>80</i>	<i>70</i>	<i>60</i>
Hoei	14	4	2	2	7	9	5	1
Luik	71	11	10	16	27	42	37	31
Verviers	32	4	5	5	13	16	8	16
Borgworm	5	-	1	1	3	2	5	1
<i>Provincie Luik :</i>	<i>122</i>	<i>19</i>	<i>18</i>	<i>24</i>	<i>50</i>	<i>69</i>	<i>55</i>	<i>49</i>
Hasselt	44	8	6	7	26	23	13	18
Maaseik	26	2	5	3	12	10	6	7
Tongeren	16	4	3	5	9	13	3	10
<i>Provincie Limburg :</i>	<i>86</i>	<i>14</i>	<i>14</i>	<i>15</i>	<i>47</i>	<i>46</i>	<i>22</i>	<i>35</i>
Aarlen	6	1	-	1	2	4	3	3
Rastenaken	6	1	-	-	1	6	1	1
Marche-en-Famenne	7	3	-	-	-	4	2	5
Neufchâteau	3	1	1	1	1	1	3	5
Virton	5	-	-	1	-	4	3	1
<i>Provincie Luxemburg :</i>	<i>27</i>	<i>6</i>	<i>1</i>	<i>3</i>	<i>4</i>	<i>19</i>	<i>12</i>	<i>15</i>
Dinant	12	1	1	5	5	12	4	5
Namen	40	6	9	3	17	19	19	18
Philippeville	7	3	1	1	5	4	2	1
<i>Provincie Namen :</i>	<i>59</i>	<i>10</i>	<i>11</i>	<i>9</i>	<i>27</i>	<i>35</i>	<i>25</i>	<i>24</i>
Aalst	37	9	2	1	13	12	6	11
Dendermonde	16	5	3	1	11	7	8	3
Eeklo	8	3	1	1	3	5	2	7
Gent	45	11	6	9	15	28	12	11
Oudenaarde	10	2	3	-	8	6	7	6
Sint-Niklaas	27	7	6	1	12	8	13	12
<i>Provincie Oost- Vlaanderen :</i>	<i>143</i>	<i>37</i>	<i>21</i>	<i>13</i>	<i>62</i>	<i>66</i>	<i>48</i>	<i>50</i>
Brugge	30	3	4	2	11	17	12	10
Diksmuide	6	-	-	-	2	6	4	2
Ieper	12	-	3	-	2	6	9	4
Kortrijk	27	2	2	4	10	6	11	16
Oostende	14	3	-	2	8	7	5	2
Roeselare	15	5	1	1	7	12	2	-
Tielt	7	-	3	5	3	3	3	3
Veurne	4	2	2	-	7	4	3	3
<i>Provincie West- Vlaanderen :</i>	<i>115</i>	<i>15</i>	<i>15</i>	<i>14</i>	<i>50</i>	<i>61</i>	<i>49</i>	<i>40</i>
<i>Het Rijk :</i>	<i>1 120</i>	<i>230</i>	<i>163</i>	<i>161</i>	<i>439</i>	<i>573</i>	<i>447</i>	<i>429</i>
Brussels gewest	131	28	12	15	25	57	53	57
Vlaams gewest	598	132	90	85	254	290	218	223
Waals gewest	391	70	61	61	160	226	176	149

35 - < 40 jaar	40 - < 45 jaar	45 - < 50 jaar	50 - < 55 jaar	55 - < 60 jaar	60 - < 65 jaar	65 - < 70 jaar	70 - < 75 jaar	75 - < 80 jaar	80 - < 85 jaar	85 jaar en meer	Totaal
54	91	134	232	269	557	826	1 075	994	703	623	5 857
12	19	39	67	90	151	248	340	335	230	219	1 838
20	29	42	62	85	170	246	266	222	158	181	1 623
86	139	215	361	444	878	1 320	1 681	1 551	1 091	1 023	9 318
70	111	173	298	354	678	1 024	1 240	1 147	879	696	7 048
24	51	70	139	148	285	423	465	496	382	346	2 970
13	29	52	97	102	198	303	355	374	298	298	2 261
11	31	42	88	64	124	230	284	244	203	162	1 586
118	222	337	622	668	1 285	1 980	2 344	2 281	1 782	1 502	13 865
3	9	16	23	32	61	89	84	119	89	64	617
29	60	103	231	197	352	442	579	456	367	258	3 243
12	41	77	118	110	226	277	331	298	237	144	1 964
6	10	8	26	19	50	73	105	88	78	59	546
8	20	33	74	56	114	166	195	212	120	128	1 185
12	16	30	54	61	121	130	156	171	123	96	1 033
10	19	25	42	52	102	149	206	204	127	147	1 145
80	175	292	568	527	1 026	1 326	1 656	1 548	1 141	898	9 733
6	11	18	27	36	74	129	150	111	86	73	765
43	71	132	215	246	429	672	785	732	485	363	4 418
18	24	34	74	83	170	257	268	269	204	180	1 680
5	8	15	17	20	50	79	94	77	69	50	502
72	114	199	333	385	723	1 137	1 297	1 189	844	668	7 365
32	25	51	72	99	157	186	231	195	132	146	1 471
8	14	22	30	31	84	105	106	74	62	67	674
6	21	25	42	57	97	106	177	129	102	100	925
46	60	98	144	187	338	397	614	398	296	313	3 070
2	5	15	17	15	35	37	48	50	32	33	309
1	5	3	8	13	26	27	41	41	36	33	250
1	3	6	10	17	36	46	38	45	27	29	279
5	1	12	19	15	30	47	62	64	63	43	377
5	5	8	17	22	20	40	32	43	39	36	281
14	19	44	71	82	147	197	221	243	197	174	1 496
8	13	30	38	31	50	91	109	92	65	55	627
13	31	66	72	78	196	247	297	248	199	150	1 728
6	4	15	17	30	30	72	61	54	55	38	406
27	48	111	127	139	276	410	467	394	319	247	2 781
16	27	39	90	83	139	249	293	283	197	192	1 699
16	19	22	44	64	103	148	224	177	144	145	1 160
8	6	13	19	24	53	76	91	107	84	68	579
22	37	69	94	125	282	417	582	550	453	406	3 174
4	11	16	32	29	80	107	132	127	98	105	783
11	21	38	54	55	110	202	238	208	182	146	1 351
77	121	197	333	380	767	1 199	1 560	1 452	1 158	1 082	8 746
18	28	41	67	63	132	185	212	248	179	153	1 415
3	5	7	15	15	23	39	46	53	42	30	298
4	11	10	22	30	63	81	110	100	100	77	644
12	11	50	66	58	157	194	274	260	181	171	1 512
9	11	23	32	39	73	121	143	124	105	107	828
7	15	15	40	26	76	93	140	155	102	103	815
3	9	13	12	16	32	45	74	69	65	54	419
3	8	10	11	18	28	41	54	55	39	32	324
59	98	189	265	285	584	799	1 053	1 064	813	727	6 255
579	996	1 662	2 824	3 077	6 024	8 765	10 793	10 100	7 621	6 606	62 609
70	111	173	298	354	678	1 024	1 240	1 147	879	696	7 048
305	498	801	1 339	1 526	3 050	4 441	5 628	5 335	4 038	3 769	32 620
204	387	688	1 187	1 197	2 296	3 300	3 925	3 618	2 704	2 141	22 941

7.- OVERLEDENEN NAAR GESLACHT EN LEEFTIJDGROEP IN DE VERSCHILLENDE ARRONDISSEMENTEN, PROVINCIES EN GEWESTEN IN 1975

Arrondissementen, provincies en gewesten	< 1 jaar	1 - < 5 jaar	5 - < 10 jaar	10 - < 15 jaar	15 - < 20 jaar	20 - < 25 jaar	25 - < 30 jaar	30 - < 35 jaar
Antwerpen	65	14	15	9	8	21	32	21
Mechelen	27	4	2	2	5	6	4	9
Turnhout	23	1	1	5	6	8	3	2
<i>Provincie Antwerpen :</i>	115	19	18	16	19	35	39	32
Brussel-Hoofdstad	77	7	10	9	15	15	23	31
Halle-Vilvoorde	33	6	5	1	9	12	12	8
Leuven	30	7	-	6	8	6	8	5
Nijvel	24	5	3	3	5	7	4	9
<i>Provincie Brabant :</i>	164	25	18	19	37	40	47	58
Aat	6	1	-	1	3	2	1	-
Charleroi	53	12	2	3	5	11	8	17
Bergen	17	3	-	2	6	3	9	4
Moeskroen	7	3	-	2	2	1	2	2
Zinnik	10	4	-	-	2	1	6	4
Thuin	15	2	2	-	4	3	1	3
Doornik	7	4	1	-	5	1	6	5
<i>Provincie Henegouwen :</i>	115	29	5	8	27	22	33	35
Hoel	11	1	-	-	1	2	3	3
Luik	46	12	2	3	7	14	15	20
Verviers	24	5	3	2	5	2	6	5
Borgworm	5	-	1	1	1	1	1	1
<i>Provincie Luik :</i>	86	18	6	6	14	19	25	29
Hasselt	39	6	2	7	6	8	7	8
Maaseik	26	2	3	2	10	5	1	2
Tongeren	18	1	-	1	6	1	2	3
<i>Provincie Limburg :</i>	83	9	5	10	22	14	10	13
Aarlen	7	-	-	1	1	1	1	2
Bastenaken	3	-	-	-	3	-	-	1
Marche-en-Famenne	3	-	-	-	-	1	-	2
Neufchâteau	5	2	-	1	1	3	-	2
Virton	9	1	1	-	-	1	1	1
<i>Provincie Luxemburg :</i>	27	3	1	2	5	6	2	8
Dinant	5	1	3	3	1	1	3	3
Namen	20	6	2	2	3	7	7	8
Philippeville	3	3	-	1	2	1	2	4
<i>Provincie Namen :</i>	28	10	5	6	6	9	12	15
Aalst	17	6	1	5	1	3	7	6
Dendermonde	16	3	1	3	4	2	2	3
Eeklo	1	-	-	-	3	1	1	2
Gent	55	7	6	3	9	9	14	10
Oudenaarde	10	-	1	1	4	1	1	1
Sint-Niklaas	15	3	-	-	6	1	5	3
<i>Provincie Oost- Vlaanderen :</i>	114	19	9	12	27	17	30	25
Brugge	22	7	5	3	2	6	5	1
Diksmuide	3	1	-	-	-	1	-	1
Ieper	11	-	1	-	2	1	2	2
Kortrijk	18	6	1	4	5	4	4	6
Oostende	7	3	2	1	2	5	-	4
Roeselare	11	2	3	2	3	3	2	-
Tielt	3	-	1	-	2	1	1	1
Veurne	5	-	1	-	1	2	1	1
<i>Provincie West- Vlaanderen :</i>	80	19	14	10	17	23	15	16
<i>Het Rijk :</i>	812	151	81	89	174	185	213	226
Brussels gewest	77	7	10	9	15	15	23	31
Vlaams gewest	455	79	51	55	102	107	114	99
Waals gewest	280	65	20	25	57	63	76	96

35 - < 40 jaar	40 - < 45 jaar	45 - < 50 jaar	50 - < 55 jaar	55 - < 60 jaar	60 - < 65 jaar	65 - < 70 jaar	70 - < 75 jaar	75 - < 80 jaar	80 - < 85 jaar	85 jaar en meer	Totaal
37	61	88	152	179	329	513	829	1 046	952	1 047	5 418
12	18	20	46	46	86	155	210	308	303	327	1 590
5	18	30	29	30	82	138	192	220	192	182	1 167
54	97	138	227	255	497	806	1 231	1 574	1 447	1 558	8 175
42	81	121	199	220	391	610	923	1 345	1 446	1 791	7 356
12	22	48	67	71	160	228	351	504	480	501	2 530
20	19	32	55	60	108	162	285	365	387	399	1 962
13	14	20	37	45	70	110	199	306	294	349	1 517
87	136	221	358	398	729	1 110	1 758	2 520	2 607	3 040	13 365
4	5	13	13	18	24	47	75	117	113	106	549
12	33	57	89	63	152	247	424	559	586	540	2 873
9	18	30	46	41	88	181	290	360	392	359	1 858
2	5	9	5	9	21	45	64	84	88	91	442
7	12	21	29	25	66	106	172	235	217	223	1 140
5	5	21	29	24	44	87	123	154	188	161	871
3	11	18	29	23	48	96	141	209	178	261	1 046
42	89	169	240	203	443	809	1 289	1 718	1 762	1 741	8 779
4	6	9	22	21	34	69	90	148	165	134	723
26	57	92	123	116	260	418	642	805	853	820	4 331
6	17	22	58	42	93	144	229	289	299	348	1 599
1	5	9	8	10	31	45	65	85	89	83	442
37	85	132	211	189	418	676	1 026	1 327	1 406	1 385	7 095
6	22	19	35	33	68	108	151	211	158	174	1 068
7	4	8	21	20	26	52	72	79	70	77	487
4	11	13	12	29	42	78	101	122	119	95	658
17	37	40	68	82	136	238	324	412	347	346	2 213
2	6	6	5	6	11	21	41	47	43	49	250
-	4	2	9	6	13	13	35	44	43	33	209
-	4	2	5	9	14	27	30	59	47	60	263
-	4	6	7	11	17	36	57	56	48	76	332
2	1	5	10	8	15	28	33	49	67	70	302
4	19	21	36	40	70	125	196	255	248	288	1 358
2	3	12	16	20	26	45	94	96	111	119	564
12	16	33	41	40	75	140	251	320	305	347	1 635
3	3	8	12	11	23	28	51	72	76	79	382
17	22	53	69	71	124	213	396	488	492	545	2 581
9	13	20	50	47	87	164	274	309	288	244	1 551
7	10	13	17	28	54	87	162	189	179	141	921
2	-	8	8	11	38	48	82	101	88	84	478
18	32	47	87	85	158	278	425	556	604	571	2 974
4	3	13	23	20	42	72	90	140	124	146	696
12	18	21	33	50	69	132	201	220	208	179	1 176
52	76	122	218	241	448	781	1 234	1 515	1 491	1 365	7 796
10	12	23	37	36	67	115	192	228	226	248	1 245
-	-	4	6	7	15	19	43	53	48	55	256
4	6	11	17	14	26	50	77	134	123	105	586
12	17	28	43	46	73	124	197	275	247	216	1 326
4	9	13	16	22	35	77	120	125	129	102	676
3	9	14	19	16	38	87	123	140	144	139	758
2	4	7	9	8	17	39	64	73	62	70	364
4	2	3	2	5	17	24	39	45	52	41	245
39	59	103	149	154	288	535	855	1 073	1 031	976	5 456
349	620	999	1 576	1 631	3 153	5 293	8 309	10 882	10 831	11 242	56 816
42	81	121	199	220	391	610	923	1 345	1 446	1 791	7 356
194	310	483	784	863	1 637	2 750	4 280	5 443	5 183	5 143	28 132
113	229	395	593	548	1 125	1 933	3 106	4 094	4 202	4 308	21 328

8.- BELGEN EN VREEMDELINGEN OVERLEDEN IN 1974 EN 1975 PER ARRONDISSEMENT, PROVINCIE EN GEWEST

Arrondissementen, provincies en gewesten	1974		1975					
	Belgen	Vreemde- lingen	Belgen			Vreemdelingen		
			Mannen	Vrouwen	Totaal	Mannen	Vrouwen	Totaal
Antwerpen	10 409	312	5 649	5 285	10 934	208	133	341
Mechelen	3 297	28	1 818	1 578	3 396	20	12	32
Turnhout	2 642	43	1 600	1 151	2 751	23	16	39
<i>Provincie Antwerpen :</i>	<i>16 348</i>	<i>383</i>	<i>9 067</i>	<i>8 014</i>	<i>17 081</i>	<i>251</i>	<i>161</i>	<i>412</i>
Brussel-Hoofdstad	13 283	773	6 544	7 038	13 582	504	318	822
Halle-Vilvoorde	5 207	73	2 920	2 501	5 421	50	29	79
Leuven	4 114	38	2 253	1 954	4 207	8	8	16
Nijvel	3 000	83	1 536	1 485	3 021	50	32	82
<i>Provincie Brabant :</i>	<i>25 604</i>	<i>967</i>	<i>13 253</i>	<i>12 978</i>	<i>26 231</i>	<i>612</i>	<i>387</i>	<i>999</i>
Aat	1 084	20	606	537	1 143	11	12	23
Charleroi	5 639	420	2 976	2 707	5 683	267	166	433
Bergen	3 525	159	1 839	1 796	3 635	125	62	187
Moskroen	933	46	517	424	941	29	18	47
Zinnik	2 129	109	1 109	1 087	2 196	76	53	129
Thuin	1 767	98	966	831	1 797	67	40	107
Doornik	2 088	79	1 114	1 012	2 126	31	34	65
<i>Provincie Henegouwen :</i>	<i>17 165</i>	<i>931</i>	<i>9 127</i>	<i>8 394</i>	<i>17 521</i>	<i>606</i>	<i>385</i>	<i>991</i>
Hoei	1 380	37	741	708	1 449	24	15	39
Luik	8 113	556	4 029	4 104	8 133	389	227	616
Verviers	3 111	88	1 597	1 575	3 172	83	24	107
Borgworm	940	12	496	438	934	6	4	10
<i>Provincie Luik :</i>	<i>13 550</i>	<i>693</i>	<i>6 863</i>	<i>6 825</i>	<i>13 688</i>	<i>502</i>	<i>270</i>	<i>772</i>
Hasselt	2 353	129	1 367	1 012	2 379	104	56	160
Maastricht	1 134	46	640	468	1 108	34	19	53
Tongeren	1 474	71	870	629	1 499	55	29	84
<i>Provincie Limburg :</i>	<i>4 961</i>	<i>246</i>	<i>2 877</i>	<i>2 109</i>	<i>4 986</i>	<i>193</i>	<i>104</i>	<i>297</i>
Aarlen	500	35	284	237	521	25	13	38
Bastenaken	441	2	246	204	450	4	5	9
Marche-en-Famenne	571	9	275	263	538	4	-	4
Neufchâteau	709	10	369	327	696	8	5	13
Virton	518	12	270	291	561	11	11	22
<i>Provincie Luxemburg :</i>	<i>2 739</i>	<i>68</i>	<i>1 444</i>	<i>1 322</i>	<i>2 766</i>	<i>52</i>	<i>34</i>	<i>86</i>
Dinant	1 093	21	617	554	1 171	10	10	20
Namen	3 010	73	1 656	1 597	3 253	72	38	110
Philippeville	685	18	400	371	771	6	11	17
<i>Provincie Namen :</i>	<i>4 788</i>	<i>112</i>	<i>2 873</i>	<i>2 522</i>	<i>5 195</i>	<i>88</i>	<i>59</i>	<i>147</i>
Aalst	3 064	9	1 696	1 547	3 243	3	4	7
Dendermonde	2 100	6	1 155	919	2 074	5	2	7
Eeklo	1 085	18	572	475	1 047	7	3	10
Gent	6 240	53	3 144	2 949	6 093	30	25	55
Oudenaarde	1 439	11	781	693	1 474	2	3	5
Sint-Niklaas	2 268	20	1 325	1 162	2 487	26	14	40
<i>Provincie Oost-Vlaanderen :</i>	<i>16 186</i>	<i>117</i>	<i>8 673</i>	<i>7 745</i>	<i>16 418</i>	<i>73</i>	<i>51</i>	<i>124</i>
Brugge	2 538	21	1 409	1 241	2 650	6	4	10
Diksmuide	555	3	297	256	553	1	-	1
Ieper	1 145	14	637	579	1 216	7	7	14
Kortrijk	2 755	16	1 506	1 320	2 826	6	6	12
Oostende	1 496	14	818	671	1 489	10	5	15
Roeselare	1 407	3	813	755	1 568	2	3	5
Tielt	734	3	417	364	781	2	-	2
Veurne	578	9	323	243	566	1	2	3
<i>Provincie West-Vlaanderen :</i>	<i>11 208</i>	<i>83</i>	<i>6 220</i>	<i>5 429</i>	<i>11 649</i>	<i>35</i>	<i>27</i>	<i>62</i>
<i>Het Rijk :</i>	<i>112 559</i>	<i>3 600</i>	<i>60 197</i>	<i>55 338</i>	<i>115 535</i>	<i>2 412</i>	<i>1 478</i>	<i>3 890</i>
Brussels gewest	13 283	773	6 544	7 038	13 582	504	318	822
Vlaams gewest	58 034	940	32 010	27 752	59 762	610	380	990
Waaals gewest	41 242	1 887	21 643	20 548	42 191	1 298	780	2 078

GEWONE VERBLIJF- PLAATS	MAAND VAN OVERLIJDEN												TOTAAL
	JANUARI	FEBRUARI	MAART	APRIL	MEI	JUNI	JULI	AUGUSTUS	SEPTEMB.	OKTOBER	NOVEMBER	DECEMBER	
TOTALE BEVOLKING													
*** A R R O N D I S S E M E N T E N ***													
PROVINCIE ANTWERPEN													
ANTWERPEN	1138	963	1011	923	918	891	895	917	828	927	916	948	11275
MECHELEN	361	297	320	270	252	261	263	284	261	298	280	281	3428
TURNHOUT	250	240	219	245	235	257	216	225	218	212	223	250	2790
TOTAAL	1749	1500	1550	1438	1405	1409	1374	1426	1307	1437	1419	1479	17493
PROVINCIE BRABANT													
BRUS-HOOFD	1412	1223	1314	1184	1152	1125	1085	1215	1095	1144	1169	1286	14404
HALLE-VILV	559	441	485	423	435	413	404	462	449	478	455	496	5500
LEUVEN	386	360	358	371	340	310	337	355	335	348	331	392	4223
NIJVEL	312	284	266	296	250	258	254	249	256	232	217	229	3103
TOTAAL	2669	2308	2423	2274	2177	2106	2080	2281	2135	2202	2172	2403	27230
PROVINCIE HENEGOUWEN													
AAT	128	116	97	100	83	116	82	93	108	86	65	92	1166
CHARLEROI	665	541	525	522	474	476	491	520	450	494	399	559	6116
BERGEN	427	321	332	322	319	280	253	281	295	348	316	328	3822
HOESKROEN	122	82	89	86	80	76	86	71	64	86	69	77	988
ZINNIK	251	204	230	201	172	155	178	186	163	196	161	228	2325
THUIN	195	156	170	164	151	152	123	159	156	159	155	164	1904
DOORNIK	215	196	186	181	162	171	194	159	174	186	180	187	2191
TOTAAL	2003	1616	1629	1576	1441	1426	1407	1469	1410	1555	1345	1635	18512
PROVINCIE LUIK													
HOEI	147	132	134	146	113	103	108	121	126	118	107	133	1488
LUIK	871	791	823	694	747	688	689	665	652	718	665	746	8749
VERVIERS	341	295	304	259	278	253	262	263	230	271	262	261	3279
BORGHORM	104	94	88	82	70	71	76	71	64	68	64	92	944
TOTAAL	1463	1312	1349	1181	1208	1115	1135	1120	1072	1175	1098	1232	14460
PROVINCIE LIMBURG													
HASSELT	193	221	215	224	227	191	183	236	196	219	202	232	2539
MAASEIK	116	117	120	77	85	99	99	99	84	64	103	98	1161
TONGEREN	170	148	152	118	119	125	113	114	126	121	124	153	1583
TOTAAL	479	486	487	419	431	415	395	449	406	404	429	483	5283
PROVINCIE LUXEMBURG													
AARLEN	51	42	58	49	43	42	45	47	46	40	45	51	559
BASTENAKEN	46	35	33	42	35	32	36	41	35	46	38	40	459
MARCHE-FAM	63	43	60	52	34	46	42	43	32	47	38	42	542
NEUFCHAT.	58	65	65	70	57	46	57	56	64	64	59	48	709
VIRTON	50	56	51	59	41	57	33	41	28	54	53	60	583
TOTAAL	268	241	267	272	210	223	213	228	205	251	233	241	2852

9.- (vervolg)

BELGEN + VREEMDELINGEN
(GEW. VERBL.)

186.-

GECONE VERBLIJF- PLAATS	MAAND VAN OVERLIJDEN												TOTAAL
	JANUARI	FEBRUARI	MAART	APRIL	MEI	JUNI	JULI	AUGUSTUS	SEPTEMB.	OKTOBER	NOVEMBER	DECEMBER	
PROVINCIE NAMEN													
DINANT	122	93	116	100	96	66	81	95	95	83	115	109	1191
NAMEN	361	284	296	291	248	253	248	273	265	282	275	287	3363
PHILIPPEV.	76	72	95	62	49	79	62	64	52	60	57	60	788
TOTAAL	559	449	507	453	393	418	391	432	412	425	447	456	5342
PROVINCIE OOST-VLAANDEREN													
AALST	315	270	309	266	264	254	254	267	232	276	245	298	3250
DENDERMOND	210	200	179	165	169	160	174	188	138	150	177	171	2081
EKKLO	103	91	92	88	84	80	87	83	75	95	85	94	1057
GENT	610	503	538	544	501	479	471	562	479	458	498	505	6148
OUDENAARDE	159	125	131	126	107	97	113	131	119	127	118	126	1479
ST-NIKLAAS	257	211	216	213	206	206	184	229	158	214	204	229	2527
TOTAAL	1654	1400	1465	1402	1331	1276	1283	1460	1201	1320	1327	1423	16542
PROVINCIE WEST-VLAANDEREN													
BRUGGE	238	240	241	209	203	215	229	237	172	211	224	235	2660
DIKSHUIDE	33	61	38	46	44	54	52	52	43	39	39	53	554
IEPER	129	95	105	93	99	88	105	102	93	107	98	116	1230
KORTRIJK	301	224	252	216	207	239	205	258	244	226	207	259	2838
OOSTENDE	151	134	135	127	124	106	110	132	117	106	130	132	1504
ROESELARE	149	163	143	148	110	107	136	138	133	113	105	128	1573
TIELT	73	77	62	63	61	67	59	73	58	62	64	64	783
VEURNE	52	47	51	58	38	56	48	52	47	45	46	29	569
TOTAAL	1126	1047	1027	960	886	932	944	1044	907	909	913	1016	11711
RIJK	11970	10359	10704	9975	9482	9320	9222	9909	9055	9678	9383	10368	119425

GEWONE VERBLIJF- PLAATS	MAAND VAN OVERLIJDEN												TOTAAL
	JANUARI	FEBRUARI	MAART	APRIL	MEI	JUNI	JULI	AUGUSTUS	SEPTEMB.	OKTOBER	NOVEMBER	DECEMBER	

TOTALE BEVOLKING

*** PROVINCIËS ***

ANTWERPEN	1749	1500	1550	1438	1405	1409	1374	1426	1307	1437	1419	1479	17493
BRABANT	2669	2308	2423	2274	2177	2106	2080	2281	2135	2262	2172	2403	27230
HENEGOUWEN	2003	1616	1629	1576	1441	1426	1407	1469	1410	1555	1345	1635	18512
LUIK	1463	1312	1349	1181	1208	1115	1135	1120	1072	1175	1098	1232	14460
LIMBURG	479	486	487	419	431	415	395	449	406	404	429	483	5283
LUXEMBURG	268	241	267	272	210	223	213	228	205	251	233	241	2852
NAMEN	559	449	507	453	393	418	391	432	412	425	447	456	5342
OOST-VL.	1654	1400	1465	1402	1331	1276	1283	1460	1201	1320	1327	1423	16542
WEST-VL.	1126	1047	1027	960	886	932	944	1044	907	909	913	1016	11711
RIJK	11970	10359	10704	9975	9482	9320	9222	9909	9055	9678	9383	10368	119425

*** GENESTEN ***

BRUSSELS GEWEST	1412	1223	1314	1184	1152	1125	1085	1215	1095	1144	1169	1286	14404
VLAAMS GEWEST	5953	5234	5372	5013	4828	4755	4737	5196	4605	4896	4874	5289	60752
WAALS GEWEST	4605	3902	4018	3778	3502	3440	3400	3498	3355	3638	3340	3793	44269

10.- OVERLEDENEN IN DE LEEFTIJDGROEPEN VAN MINDER DAN 20 JAAR EN VAN 60 JAAR EN MEER, PER PROVINCIE EN GEWEST IN 1975

Provincies en gewesten	Absoluut aantal sterfgevallen naar de leeftijd van de overledenen		Relatieve belangrijkheid t.o.v. het totaal aantal sterfgevallen	
	Minder dan 20 jaar	60 jaar en meer	Minder dan 20 jaar	60 jaar en meer
Antwerpen	511	14 655	2,92	83,78
Brabant	703	22 898	2,58	84,09
Henegouwen	482	15 355	2,60	82,95
Luik	363	12 094	2,51	83,64
Limburg	305	4 059	5,71	76,83
Luxemburg	79	2 361	2,77	82,78
Namen	171	4 367	3,20	81,75
Oost-Vlaanderen	457	14 032	2,76	84,83
West-Vlaanderen	349	9 798	2,98	83,66
<i>Het Rijk :</i>	<i>3 420</i>	<i>89 619</i>	<i>2,86</i>	<i>83,42</i>
Brussels gewest	329	12 170	2,28	84,49
Vlaams gewest	1 901	50 697	3,13	83,45
Waals gewest	1 190	36 752	2,69	83,02

11.- DE ZUIGELINGENSTERFTE VAN 1964 TOT 1975
(Sterfte van kinderen jonger dan één jaar)

Jaren	Brutosterftecijfer (1)			Verbeterde sterftecijfers (2)			Werkelijke sterftecijfers (3)		
	Mannelijk geslacht	Vrouwelijk geslacht	Totaal	Mannelijk geslacht	Vrouwelijk geslacht	Totaal	Mannelijk geslacht	Vrouwelijk geslacht	Totaal
1964	28,45	22,07	25,35	28,49	22,11	25,39	27,81	21,07	24,53
1965	26,05	21,19	23,69	25,91	21,06	23,56	26,53	21,43	24,05
1966	27,30	22,03	24,73	27,15	21,93	24,61	26,97	21,01	24,06
1967	26,14	19,55	22,95	26,02	19,43	22,82	26,10	19,74	23,02
1968	24,63	18,64	21,72	24,50	18,56	21,61	23,76	17,98	20,95
1969	24,81	17,48	21,25	24,81	27,47	21,24	25,53	17,97	21,86
1970	24,08	17,93	21,09	24,09	17,94	21,10	23,71	18,07	20,98
1971	23,31	17,24	20,36	23,29	17,24	20,35	22,64	16,49	19,65
1972	20,95	16,56	18,32	20,82	16,46	18,70	20,54	16,58	18,61
1973	19,57	15,72	17,70	19,40	15,58	17,55	19,39	15,43	17,47
1974	19,70	14,91	17,38	19,55	14,80	17,24	19,33	14,23	16,85
1975	18,19	13,97	16,14	18,09	13,89	16,05

- (1) Verhouding van het aantal overleden kinderen van minder dan 1 jaar tot het aantal geboorten tijdens hetzelfde jaar X 1 000.
(2) Verhouding van het aantal overleden kinderen van minder dan 1 jaar X 1 000 tot het gewogen gemiddeld aantal geboorten tijdens het voorgaande (1/6) en het beschouwde jaar (5/6) (zie toelichtingen).
(3) Verhouding van het aantal kinderen van minder dan 1 jaar X 1 000 behorende tot een bepaalde generatie en overleden tijdens het beschouwde en het daaropvolgende jaar, t.o.v. het aantal levende geboorten van die generatie.

12.- ZUIGELINGENSTERFTE VAN BELGEN EN VREEMDELINGEN, VAN 1963 TOT 1975

Jaren	Belgen			Vreemdelingen			Totaal		
	M.	V.	M. + V.	M.	V.	M. + V.	M.	V.	M. + V.
A.- Absoluut aantal									
1963	2 325	1 749	4 074	155	99	254	2 480	1 848	4 328
1964	2 198	1 611	3 809	153	115	268	2 351	1 726	4 077
1965	1 938	1 473	3 411	147	126	273	2 085	1 599	3 684
1966	1 944	1 485	3 429	172	136	308	2 116	1 621	3 737
1967	1 797	1 258	3 055	173	127	300	1 970	1 385	3 355
1968	1 607	1 149	2 756	190	138	328	1 797	1 287	3 084
1969	1 610	1 072	2 682	200	131	331	1 810	1 203	3 013
1970	1 548	1 093	2 641	214	144	358	1 762	1 237	2 999
1971	1 503	1 043	2 546	193	143	336	1 696	1 186	2 882
1972	1 295	967	2 262	172	131	303	1 467	1 098	2 565
1973	1 121	860	1 981	182	128	310	1 303	988	2 291
1974	1 106	790	1 896	147	106	253	1 253	896	2 149
1975	954	696	1 650	166	116	282	1 120	812	1 932
B.- Verhouding tot 1 000 levende geboorten									
1963	30,58	24,35	27,55	26,53	18,08	22,44	30,29	23,90	27,19
1964	28,82	22,31	25,66	24,00	19,16	21,65	28,45	22,07	25,35
1965	26,61	21,41	24,08	20,43	18,91	19,70	26,05	21,19	23,69
1966	27,87	22,44	25,23	22,23	18,31	20,31	27,30	22,03	24,73
1967	26,63	19,86	23,35	21,91	16,96	19,50	26,14	19,55	22,95
1968	24,71	18,69	21,78	24,00	18,29	21,21	24,63	18,64	21,72
1969	24,89	17,57	21,33	24,17	16,77	20,58	24,81	17,48	21,25
1970	23,93	17,94	21,02	25,25	17,87	21,65	24,08	17,93	21,09
1971	23,51	17,22	20,45	21,89	17,39	19,72	23,31	17,24	20,36
1972	21,13	16,68	18,97	19,74	15,73	17,78	20,95	16,56	18,82
1973	19,28	15,79	17,59	21,57	15,28	18,44	19,57	15,72	17,70
1974	20,12	15,22	17,74	17,02	12,99	15,06	19,70	14,91	17,38
1975	18,12	13,97	16,10	18,60	14,00	16,38	18,19	13,97	16,14

14.- OVERLEDEN KINDEREN NAAR LEEFTIJD BIJ HET OVERLIJDEN PER ARRONDISSEMENT, PROVINCIE EN GEWEST - 1975

BELGEN + VREEMDELINGEN
(GEW. VERBL.)

ARRONDISSEMENTEN PROVINCIES GENESTEN	DOODLEVEN*		D A G E N										W E K E N					M A A N D E N					J A R E N					TOT	
	IGEBORVEN*	IGEBORVEN*	0-	1-	2-	3-	4-	5-	6-	7-	8-	9-	10-	11-	12-	13-	14-	15-	16-	17-	18-	19-	20-	1-	2-	3-	4-	5-	TOT*
	IGEBORVEN*	IGEBORVEN*	0-	1-	2-	3-	4-	5-	6-	7-	8-	9-	10-	11-	12-	13-	14-	15-	16-	17-	18-	19-	20-	1-	2-	3-	4-	5-	TOT*

A.- Mannelijk geslacht

ANTWERPEN	55.	43**	41.	6.	6.	2.	3.	2.	.	60*	3.	2.	3*	68.*	7.	6.	4.	6.	.	91*	9.	5.	6.	5.	25*	116
MECHELEN	16.	14**	14.	4.	.	1.	.	.	.	19*	.	.	.	19.*	.	3.	2.	2.	.	26*	2.	1.	3.	4.	10*	36
TURNHOUT	22.	10**	10.	12.	3.	.	1.	1.	3.	30*	1.	2.	1*	34.*	2.	3.	2.	.	3*	44*	5.	3.	2.	5.	15*	59
ANTWERPEN	93.	67**	65.	22.	9.	3.	4.	3.	3.	109*	4.	4.	4*	121.*	9.	12.	8.	8.	3*	161*	16.	9.	11.	14.	50*	211
BRUS-HOOFD	83.	38**	39.	11.	10.	3.	2.	7.	6.	78*	4.	5.	4*	91.*	8.	8.	15.	6.	3*	131*	10.	10.	7.	1.	28*	159
MALLE-VILV	29.	17**	20.	4.	9.	.	1.	.	1.	35*	3.	1.	3*	42.*	2.	3.	3.	4.	.	54*	3.	4.	.	3.	10*	64
LEUVEN	19.	12**	16.	3.	4.	.	1.	.	1.	25*	1.	.	1*	27.*	2.	2.	6.	1.	1*	39*	1.	3.	1.	1.	6*	45
NIJVEL	12.	6**	6.	.	3.	.	.	1.	.	10*	3.	1.	.	14.*	5.	4.	1.	1.	1*	26*	2.	2.	1.	1.	6*	32
BRABANT	143.	73**	81.	18.	26.	3.	4.	8.	8.	148*	11.	7.	8*	174.*	17.	17.	25.	12.	5*	250*	16.	19.	9.	6.	50*	300
AAT	5.	7**	5.	4.	1.	10*	1.	.	.	11.*	.	.	1.	.	.	12*	.	.	.	1.	1*	13
CHARLEROI	36.	21**	20.	3.	1.	1.	3.	1.	.	29*	2.	3.	1*	35.*	4.	4.	5.	4.	.	52*	3.	2.	3.	.	8*	60
BERGEM	36.	14**	11.	6.	1.	1.	1.	.	.	20*	.	.	.	20.*	2.	3.	3.	1.	1*	30*	2.	3.	1.	2.	8*	38
HOESKROEN	4.	4**	3.	1.	3.	7*	.	.	.	7.*	2.	1.	2.	.	.	12*	.	1.	.	.	1*	13
ZINNIK	20.	6**	5.	1.	.	.	1.	.	1.	8*	2.	1.	.	11.*	2.	.	3.	1.	.	17*	1.	1.	.	1.	3*	20
THUIN	8.	10**	7.	3.	1.	.	1.	.	.	12*	.	.	.	12.*	2.	.	2.	1.	1*	18*	1.	3.	.	2.	6*	24
DOORNIK	10.	8**	6.	1.	2.	1.	1.	1.	.	12*	.	.	.	12.*	1.	.	1.	2.	.	16*	1.	.	.	1.	2*	18
HENEGOUWEN	119.	70**	57.	19.	9.	3.	7.	2.	1.	98*	5.	4.	1*	108.*	13.	8.	17.	9.	2*	157*	8.	10.	4.	7.	29*	186
HOEI	8.	3**	3.	1.	1.	5*	1.	.	.	6.*	2.	.	2.	2.	2*	14*	1.	1.	1.	1.	4*	18
LUIK	43.	25**	27.	6.	6.	3.	1.	.	1.	44*	3.	4.	1*	52.*	5.	2.	8.	3.	1*	71*	2.	3.	2.	4.	11*	82
VERVIERS	21.	12**	12.	1.	2.	1.	1.	.	1.	18*	3.	3.	.	24.*	3.	3.	1.	1.	.	32*	3.	.	.	1.	4*	36
BORGWORM	4.	1**	1.	1.	2*	.	.	.	2.*	.	.	1.	2.	.	5*	5
LUIK	76.	41**	43.	9.	9.	4.	2.	.	2.	69*	7.	7.	1*	84.*	10.	5.	12.	8.	3*	122*	6.	4.	3.	6.	19*	141
HASSELT	23.	17**	15.	8.	.	1.	.	.	.	24*	4.	2.	1*	31.*	3.	4.	3.	2.	1*	44*	2.	3.	2.	1.	8*	52
MAASEIK	19.	13**	13.	2.	2.	.	1.	1.	.	19*	3.	.	.	22.*	1.	.	2.	1.	.	26*	.	1.	.	1.	2*	28
TONGEREN	8.	9**	11.	1.	12*	1.	.	.	13.*	.	.	2.	.	1*	16*	2.	1.	.	1.	4*	20
LIMBURG	50.	39**	39.	11.	2.	1.	1.	1.	.	55*	8.	2.	1*	66.*	4.	4.	7.	3.	2*	86*	4.	5.	2.	3.	14*	100
AARLEN	4.	3**	3.	1.	4*	.	.	.	4.*	.	.	1.	1.	.	6*	1.	.	.	.	1*	7
BASTENAKEN	2.	3**	3.	1.	.	4*	.	1.	.	5.*	.	.	1.	.	.	6*	1.	.	.	.	1*	7

ARRONDISSEMENTEN PROVINCIES GENESTEN	DOODLEVEN*		D A G E N							* W E K E N *							H A A N D E N					* J A R E N *					TOT					
	I NEN	GEBOILLOS	1	2	3	4	5	6	7	1	2	3	4	5	6	7	1	2	3	4	5	1	2	3	4	5		1	2	3	4	5
			1	2	3	4	5	6	7	1	2	3	4	5	6	7	1	2	3	4	5	1	2	3	4	5		1	2	3	4	5
			1	2	3	4	5	6	7	1	2	3	4	5	6	7	1	2	3	4	5	1	2	3	4	5		1	2	3	4	5
MARCHE-FAM	7.	**	1.	1*	1.	2.	*	4.*	.	.	2.	1.	*	7*	1.	.	.	2.	3*	10							
NEUFCHAT.	1.	2**	2.	1.	3*	.	.	*	3.*	*	3*	.	1.	.	.	1*	4							
VIRTON	.	2**	2.	.	.	.	1.	.	3*	.	.	*	3.*	.	.	.	1.	1*	5*	*	5							
LUXEMBURG	14.	10**	10.	.	.	.	1.	1.	3.	15*	1.	3.	*	19.*	.	.	4.	3.	1*	27*	3.	1.	.	2.	6*	33						
DIMANT	10.	3**	4.	1.	1.	1.	.	.	7*	2.	.	1*	10.*	.	.	1.	1.	*	12*	1.	.	.	.	1*	13							
NAHEN	21.	16**	15.	5.	6.	1.	.	1.	28*	2.	1.	*	31.*	2.	.	2.	3.	2*	40*	3.	3.	.	.	6*	46							
PHILIPPEV.	4.	1**	1.	2.	.	1.	.	.	4*	1.	.	*	5.*	1.	.	1.	.	*	7*	2.	1.	.	.	3*	10							
NAHEN	35.	20**	20.	8.	7.	3.	.	1.	39*	5.	1.	1*	46.*	3.	.	4.	4.	2*	59*	6.	4.	.	.	10*	69							
AALST	23.	16**	14.	2.	4.	1.	1.	1.	24*	2.	2.	*	28.*	3.	1.	4.	1.	*	37*	2.	2.	4.	1.	9*	46							
DENDERMOND	9.	3**	5.	4.	2.	.	.	1.	12*	.	1.	*	13.*	.	.	3.	.	*	16*	2.	2.	.	1.	5*	21							
EKLO	4.	4**	3.	2.	8*	.	.	*	5.*	.	.	2.	1.	*	8*	2.	.	1.	.	3*	11							
GENT	28.	12**	15.	5.	2.	2.	1.	2.	27*	3.	1.	2*	35.*	3.	2.	2.	2.	1*	45*	2.	4.	2.	3.	11*	56							
ODENAAARDE	5.	6**	5.	2.	7*	.	.	*	7.*	.	.	.	1.	2*	10*	1.	.	1.	.	2*	12							
ST-NIKLAAS	13.	11**	13.	4.	2.	.	1.	.	20*	.	1.	1*	22.*	1.	.	2.	1.	1*	27*	3.	.	1.	3.	7*	34							
OOST-VL.	82.	52**	55.	19.	10.	3.	3.	4.	95*	7.	5.	3*	110.*	7.	3.	13.	6.	4*	143*	12.	8.	9.	8.	37*	180							
BRUSSE	11.	11**	11.	3.	3.	.	1.	1.	19*	.	.	2*	21.*	1.	.	6.	1.	1*	30*	.	2.	.	1.	3*	33							
DIKSHUIDE	4.	1**	1.	2.	.	2.	.	.	5*	.	.	*	5.*	.	.	1.	.	*	6*	*	6							
IEPER	13.	5**	4.	2.	.	.	.	1.	7*	.	3.	*	10.*	1.	.	1.	.	*	12*	*	12							
KORTRIJK	18.	9**	8.	6.	1.	.	2.	.	17*	1.	.	1*	19.*	.	3.	1.	4.	*	27*	.	.	.	2.	2*	29							
OOSTENDE	5.	6**	2.	6.	1.	.	1.	.	10*	.	1.	*	11.*	.	1.	1.	1.	*	14*	.	.	3.	.	3*	17							
ROESELARE	7.	4**	4.	2.	1.	.	.	.	7*	1.	.	*	8.*	2.	1.	4.	.	*	15*	.	1.	4.	.	5*	20							
TIELT	4.	1**	1.	.	2.	.	.	.	3*	.	.	*	3.*	.	.	3.	1.	*	7*	*	7							
VEURNE	4.	2**	3.	.	.	.	1.	.	4*	.	.	*	4.*	*	4*	1.	.	1.	.	2*	6							
WEST-VL.	66.	39**	34.	21.	8.	2.	5.	2.	72*	2.	4.	3*	81.*	4.	5.	16.	8.	1*	115*	1.	3.	8.	3.	15*	136							
ALGEMEEN TOTAAL	678.	411**	404.	127.	80.	22.	27.	21.	700*	56.	37.	22*	809.*	67.	54.	106.	61.	23*	1120*	72.	63.	46.	49.	230*	1350							

14.- (vervolg)

BELGEN + VREEMDELINGEN
(GEW. VERBL.)

ARRONDISSEMENTEN PROVINCIES GEWESTEN	DOODILEVEN BEBOILOOS IRE- NENIGEVEN	D A G E N										* W E K E N *				M A A N D E N				J A R E N				* TOT			
		11- <1	12- <2	13- <3	14- <4	15- <5	16- <6	17- <7	18- <8	19- <9	20- <10	1- <1	2- <2	3- <3	4- <4	5- <5	6- <6	7- <7	8- <8	9- <9	10- <10	11- <11	12- <12		13- <13	14- <14	15- <15
BRUSSELS GEW.	83.	38**	39.	11.	10.	3.	2.	7.	6.	78*	4.	5.	4*	91.*	8.	8.	15.	6.	3*	131*	10.	10.	7.	1.	28*	159	
VLAAMS GEWES.	339.	226**	229.	80.	42.	9.	15.	10.	6.	391*	25.	16.	15*	447.*	28.	29.	53.	30.	11*	598*	37.	32.	31.	32.	132*	730	
WAALS GEWEST.	286.	147**	136.	36.	28.	10.	10.	4.	7.	231*	21.	16.	3*	271.*	31.	17.	38.	25.	9*	391*	25.	21.	8.	16.	70*	461	
ALGEMEEN TOTAAL	.	678.	411**	404.	127.	80.	22.	27.	21.	19.	700*	50.	37.	22*	809.*	67.	54.	106.	61.	23*	1120*	72.	63.	46.	49.	230*	1350

14.- OVERLEDEN KINDEREN NAAR LEEFTIJD BIJ HET OVERLIJDEN PER ARRONDISSEMENT, PROVINCIE EN GEWEST - 1975

BELGEN + VREEMDELINGEN
(GEW. VERBL.)

174-

ARRONDISSEMENTEN PROVINCIES GEWESTEN	DOODLEVEN*		DAGEN							WEKEN							MAANDEN							JAREN					TOT*				
	IGEBORVEN*	IGEDORVEN*	0-1	1-2	2-3	3-4	4-5	5-6	6-7	7-8	8-9	9-10	10-11	11-12	12-13	13-14	14-15	15-16	16-17	17-18	18-19	19-20	20-21	21-22	22-23	23-24	24-25	25-26	26-27	27-28	28-29	29-30	TOT*
	IGEBORVEN*	IGEDORVEN*	<1	<2	<3	<4	<5	<6	<7	<8	<9	<10	<11	<12	<13	<14	<15	<16	<17	<18	<19	<20	<21	<22	<23	<24	<25	<26	<27	<28	<29	<30	TOT*

B.- Vrouwelijk geslacht

ANTWERPEN	. 41.	25**	28.	4.	3.	1.	1.	.	1.	36*	4.	1.	1*	44.*	4.	4.	4.	7.	2*	65*	8.	1.	4.	1.	14*	79	
MECHELEN	. 10.	13**	16.	2.	1.	.	2.	.	.	21*	2.	1.	1*	25.*	.	1.	1.	.	*	27*	2.	1.	.	1.	4*	31	
TURNHOUT	. 20.	8**	8.	2.	1.	1.	1.	2.	.	15*	1.	2.	*	18.*	.	1.	2.	1.	1*	23*	1.	.	.	.	1*	24	
ANTWERPEN	. 71.	46**	52.	8.	5.	2.	4.	2.	1.	74*	7.	4.	2*	87.*	4.	6.	7.	8.	3*	115*	11.	2.	4.	2.	19*	134	
BRUS-HOOFD	. 64.	21**	18.	11.	2.	1.	2.	2.	1.	37*	6.	4.	2*	49.*	7.	3.	11.	4.	3*	77*	1.	4.	.	2.	7*	84	
HALLE-VILV	. 21.	17**	16.	2.	1.	.	1.	.	.	20*	4.	1.	1*	26.*	.	1.	2.	3.	1*	33*	2.	.	1.	3.	6*	39	
LEUVEN	. 15.	12**	14.	5.	.	.	1.	.	.	20*	4.	2.	1*	27.*	1.	.	.	1.	1*	30*	3.	1.	3.	.	7*	37	
NIJVEL	. 9.	8**	8.	2.	3.	2.	.	.	1.	16*	1.	.	1*	18.*	2.	.	.	2.	2*	24*	2.	1.	1.	1.	5*	29	
BRABANT	. 109.	58**	56.	20.	6.	3.	4.	2.	2.	93*	15.	7.	5*	120.*	10.	4.	13.	10.	7*	164*	8.	6.	5.	6.	25*	189	
AAT	. 8.	1**	1.	1.	.	.	1.	1.	.	4*	1.	.	*	5.*	1*	6*	1.	.	.	.	1*	7	
CHARLEROI	. 29.	22**	18.	5.	4.	4.	.	.	1.	32*	4.	.	*	36.*	2.	1.	6.	3.	8*	53*	4.	3.	2.	3.	12*	65	
BERGEN	. 22.	6**	7.	2.	1.	1.	.	.	.	11*	1.	.	*	12.*	.	2.	.	2.	1*	17*	1.	.	1.	1.	3*	20	
HOESKROEN	. 8.	4**	4.	4*	.	.	*	4.*	.	2.	1.	.	*	7*	2.	1.	.	.	3*	10	
ZINNIK	. 10.	6**	6.	1.	.	7*	.	.	*	7.*	2.	.	1.	.	*	10*	2.	.	1.	1.	4*	14	
THUIN	. 8.	8**	8.	1.	1.	10*	.	1.	*	11.*	1.	.	2.	1.	*	15*	1.	.	.	1.	2*	17	
DOORNIK	. 9.	3**	3.	3*	.	1.	*	4.*	.	.	2.	1.	*	7*	2.	2.	.	.	4*	11	
HENEBOUWEN	. 92.	50**	47.	9.	6.	5.	1.	2.	1.	71*	6.	2.	*	79.*	5.	5.	12.	7.	7*	115*	13.	6.	4.	6.	29*	144	
HOEI	. 2.	4**	4.	.	1.	1.	.	.	1.	7*	1.	.	*	8.*	1.	1.	.	1.	*	11*	.	1.	.	.	1*	12	
LUIK	. 34.	12**	11.	8.	3.	.	.	1.	1.	24*	5.	1.	*	30.*	3.	5.	4.	1.	3*	46*	6.	3.	1.	2.	12*	58	
VERVIERS	. 10.	6**	7.	1.	.	.	3.	.	.	11*	2.	1.	1*	15.*	4.	1.	2.	2.	*	24*	3.	.	1.	1.	5*	29	
BORGNORM	. 4.	4**	4.	4*	.	.	*	4.*	.	.	1.	.	*	5*	*	5
LUIK	. 50.	26**	26.	9.	4.	1.	3.	1.	2.	46*	8.	2.	1*	57.*	8.	7.	7.	4.	3*	86*	9.	4.	2.	3.	18*	104	
HASSELT	. 19.	12**	14.	4.	3.	2.	4.	1.	.	28*	1.	1.	1*	31.*	1.	.	1.	5.	1*	39*	1.	3.	1.	1.	6*	45	
MAASEIK	. 14.	13**	13.	1.	1.	.	1.	.	1.	17*	2.	2.	*	21.*	2.	.	3.	.	*	26*	.	1.	.	1.	2*	28	
TONGEREN	. 10.	6**	6.	.	2.	1.	.	.	.	9*	1.	.	1*	11.*	2.	1.	3.	.	1*	18*	.	.	1.	.	1*	19	
LIMBURG	. 43.	31**	33.	5.	6.	3.	5.	1.	1.	54*	4.	3.	2*	63.*	5.	1.	7.	5.	2*	83*	1.	4.	2.	2.	9*	92	
AARLEN	. 1.	3**	3.	1.	4*	.	.	1*	5.*	.	.	1.	1.	*	7*	*	7	
BASTENAKEN	. 3.	1**	1.	1.	2*	.	.	*	2.*	.	1.	.	.	*	3*	*	3	

ARRONDISSEMENTEN PROVINCIES GENESTEN	DOODILEVEN*		D A G E N							* W E K E N *				* M A A N D E N *					* J A R E N *					* TOT			
	I- I-NENIGEVEN*	OEBDILLOOS*	1-	2-	3-	4-	5-	6-	7-	1-	2-	3-	4-	28D	12-	13-	16-	19-	10-	1-	2-	3-	4-		11-		
			<11	<21	<31	<41	<51	<61	<71	<7D	<21	<31	<41	<28D	<21	<31	<61	<91	<121	<12M	<21	<31	<41		<51	<5	
			IRE- I-NENIGEVEN*	IAANGE*	11-	12-	13-	14-	15-	16-	10-	*1-	12-	13-	10-	*28D	12-	13-	16-	19-	10-	*1-	12-		13-	14-	11-
MARCHE-FAM	5.	3**	2.	1.	3*	.	.	.	3*	3*	*	3
NEUFCHAT.	1.	3**	3.	1.	.	4*	.	.	.	4*	1.	5*	1.	1.	.	.	.	2*	7
VIRTON	2.	3**	2.	2.	.	1.	.	.	.	5*	1.	.	.	6*	1.	.	1.	1.	*	9*	.	1.	.	.	.	1*	10
LUXEMBURG	12.	13**	11.	5.	.	1.	.	1.	.	18*	1.	.	1*	20*	2.	1.	2.	2.	*	27*	1.	2.	.	.	.	3*	30
DINANT	6.	2**	1.	2.	3*	.	.	*	3*	.	.	.	2.	*	5*	.	.	.	1.	1*	6	
NAMEN	18.	7**	8.	.	.	1.	.	.	1.	10*	1.	1.	*	12*	2.	1.	4.	.	1*	20*	3.	1.	1.	1.	1.	6*	26
PHILIPPEV.	2.	**	*	.	1.	*	1*	1.	.	.	.	1*	3*	2.	.	.	1.	3*	6	
NAMEN	26.	9**	9.	2.	.	1.	.	.	1.	13*	1.	2.	*	16*	3.	1.	4.	2.	2*	28*	5.	1.	1.	3.	10*	38	
AALST	26.	4**	5.	2.	1.	.	1.	.	1.	10*	1.	.	*	11*	.	1.	1.	1.	3*	17*	4.	.	1.	1.	6*	23	
DENDERMOND	6.	9**	7.	4.	.	1.	1.	.	.	13*	2.	.	*	15*	.	.	1.	.	*	16*	1.	1.	1.	.	3*	19	
EKLO	5.	1**	1.	1*	.	.	*	1*	*	1*	*	1
GENT	27.	21**	21.	3.	6.	.	.	1.	1.	32*	5.	2.	2*	41*	1.	1.	8.	3.	1*	55*	2.	4.	1.	.	7*	62	
OUDENAARDE	6.	5**	5.	1.	.	3.	.	.	.	9*	.	.	*	10*	*	10*	*	10
ST-NIKLAAS	19.	8**	8.	1.	1.	10*	2.	1.	*	13*	.	.	1.	1.	*	15*	1.	1.	.	1.	3*	18	
OOST-VL.	89.	48**	47.	11.	8.	4.	2.	1.	2.	75*	10.	3.	3*	91*	1.	2.	11.	5.	4*	114*	8.	6.	3.	2.	19*	133	
BRUSSE	12.	9**	9.	1.	1.	1.	1.	.	.	13*	1.	1.	*	15*	2.	.	2.	.	3*	22*	3.	3.	1.	.	7*	29	
DIKSMUIDE	5.	1**	.	.	1.	1*	.	1.	1*	3*	*	3*	.	.	1.	.	1*	4	
IEPER	7.	4**	6.	1.	1.	8*	2.	.	*	10*	1*	11*	*	11	
KORTRIJK	17.	7**	8.	2.	2.	14*	1.	.	*	15*	1.	1.	.	.	1*	18*	1.	3.	.	2.	6*	24	
OOSTENDE	6.	4**	4.	4*	.	.	*	4*	.	1.	2.	.	*	7*	1.	1.	1.	.	3*	10	
ROESELARE	8.	4**	6.	.	.	.	1.	.	.	7*	1.	.	*	8*	1.	1.	1.	.	*	11*	.	.	.	2.	2*	13	
TIELT	1.	2**	2.	.	.	.	1.	.	.	3*	.	.	*	3*	*	3*	*	3
VEURNE	1.	2**	2.	1.	3*	1.	.	*	4*	1.	.	.	.	*	5*	*	5
WEST-VL.	57.	33**	37.	5.	5.	3.	3.	.	.	53*	6.	2.	1*	62*	5.	3.	5.	.	5*	80*	5.	7.	3.	4.	19*	99	
ALGEMEEN TOTAAL	549.	314**	318.	74.	40.	23.	22.	10.	10.	497*	58.	25.	15*	595*	43.	30.	68.	43.	33*	812*	61.	38.	24.	28.	151*	963	

14.- (vervolg)

BELGEN + VREEMDELINGEN
(GEW. VERBL.)

176.-

ARRONDISSEMENTEN PROVINCIES GEWESTEN	DOODILEVEN* IGEBORLOOS * IRE- IAANGE*0- I-NENIGEVEN* <1 <2 <3 <4 <5 <6 <7 <7D*	D A G E N							* W E K E N *				M A A N D E N				* J A R E N *				TOT TOT.* TOT.* TOT.*						
		10-	11-	12-	13-	14-	15-	16-	1-10-	1-11-	1-12-	1-13-	1-10-	2-12-	2-13-	2-16-	2-19-	2-10-	3-1-	3-12-		3-13-	3-14-	3-11-			
		10-	11-	12-	13-	14-	15-	16-	10-	11-	12-	13-	10-	2-12-	2-13-	2-16-	2-19-	2-10-	3-1-	3-12-		3-13-	3-14-	3-11-			
BRUSSELS GEW.	64.	21**	18.	11.	2.	1.	2.	2.	1.	37*	6.	4.	2*	49.*	7.	3.	11.	4.	3*	77*	1.	4.	.	2.	7*	84	
VLAAMS GEWES.	296.	187**	199.	36.	25.	12.	16.	4.	4.	296*	35.	15.	10*	356.*	16.	13.	32.	22.	16*	455*	30.	20.	16.	13.	79*	534	
WAALS GEWEST.	189.	106**	101.	27.	13.	10.	4.	4.	5.	164*	17.	6.	3*	190.*	20.	14.	25.	17.	14*	280*	30.	14.	8.	13.	65*	345	
ALGEMEEN TOTAAL	.	549.	314**	318.	74.	40.	23.	22.	10.	10.	497*	58.	25.	15*	595.*	43.	30.	68.	43.	33*	812*	61.	38.	24.	28.	151*	963

GEWONE VERLIJF- PLAATS	MAAND VAN OVERLIJDEN																								TOTAAL	TOTAAL
	JANUARI		FEBRUARI		MAART		APRIL		MEI		JUNI		JULI		AUGUSTUS		SEPTEMB.		OKTOBER		NOVEMBER		DECEMBER			
	M	V	M	V	M	V	M	V	M	V	M	V	M	V	M	V	M	V	M	V	M	V	M	V		
*** A R R O N D I S S E M E N T E N ***																										
PROVINCIE ANTWERPEN																										
ANTWERPEN	10	5	8	6	11	7	7	6	14	5	8	3	4	6	3	4	8	6	8	2	8	7	2	8	91	65
MECHELEN	3	3	3	1	2	1	2		3	2	4	5	2	2	3	5	2	2	1	1		4	1	1	26	27
TURNHOUT	1	3	1	1	3	3	5	2	4	3	6		3	3	4	2	3	1	8	2		1	6	2	44	23
TOTAAL	14	11	12	8	16	11	14	8	21	10	18	8	9	11	10	11	13	9	17	5	8	12	9	11	161	115
PROVINCIE BRABANT																										
BRUS-HOOFD	8	4	12	2	12	8	8	9	18	5	5	7	6	10	14	7	10	7	15	8	10	3	13	7	131	77
HALLE-VILV	6	6	6	2	4	1	2	6	8	4	7	2	3	2	1	2	7	1	6	2	2	2	2	3	54	33
LEUVEN	2			1	3	1	4	3	3	2	2		6	2	5	8	2	1	4	5	5	4	3	3	39	30
NIJVEL	5	2		4	2	1	1	3	2	1	2	4	5	1	1	3	1		3	1	2	1	2	3	26	24
TOTAAL	21	12	18	9	21	11	15	21	31	12	16	13	20	15	21	20	20	9	28	16	19	10	20	16	250	164
PROVINCIE HENEGOUWEN																										
AAT	2		1	1		1		2		2			1	1		1	1	1					1	2	12	6
CHARLEROI	6	4	5	7	5	5	3	4	6	3	2	1	5	4	7	10	2	6	5	1	2	6	4	2	52	53
BERGEN	2	1		2	1	3	7	2	3	1	4	1	2	1		2	2	1	2	2	3	1	4		30	17
MOESKROEN	1	2			1		1	1	2			1	1				2		1	1			2	3	12	7
ZINNIK	2	2	1	1	1		1		2	1	1		1	1							1	2	6	3	17	10
THUIN	1	1	1		2	1	1	3	2		2		4	1	2	1		4		1	2	2	1	1	18	15
DOORNIK	2	1	1	1	2		1		2		2		1	3			1		1		1		2	2	16	7
TOTAAL	16	11	9	12	13	9	16	10	19	5	12	2	15	11	10	14	8	12	10	5	9	11	20	13	157	115
PROVINCIE LUIK																										
HOEI	3	3		1	1	3	1	1	3			1						1					4	2	14	11
LUIK	7	4	6	5	6	5	7	3	4	2	3	3	9	2	4		8	6	7	4	2	7	8	5	71	46
VERVIERS	5		1	3	4	3	1	1	2	1	3	2	2	3	2	3	3	1	1		6	4	2	3	32	24
BORGWORM	1	2					1				1		2		1								1	1	5	5
TOTAAL	16	9	7	9	11	11	10	5	9	3	7	6	11	7	7	3	12	7	8	4	9	11	15	11	122	86
PROVINCIE LIMBURG																										
HASSELT	6	3	4	2	2	4	2	2	1	3	2	3	9	1	1	3	2	3	10	4			3	5	44	39
HAASEIK	4	3	2	2	5	5	1	1	2	2	4	1	1	1			3				3	2	3	6	26	26
TONGEREN	1	3	2	1	2	1	3	2	2	3	3	3	2		1	1		2	1	1	1	3	1		16	18
TOTAAL	11	9	8	5	9	10	3	6	5	5	9	7	12	2	3	4	2	8	11	5	6	11	7	11	86	83
PROVINCIE LUXEMBURG																										
AARLEN	1		2	1			1		1	2										2		1	1	1	6	7
BASTENAKEN			1				1		1					1			1		2			1		1	6	3
MARCHE-FAM.	1		1				1					1				1	1						1	1	7	3
NEUFCHAT.	2				1						1		2		1					1					3	5
VIRTON		1	1				1	2	1	1	1						1		1	1		3	1	1	5	9
TOTAAL	4	1	5	1	1	2	1	3	4	1	2		3	1	1	1	2	1	3	4	3	4	3	4	27	27
PROVINCIE NAMEN																										
DINANT			2				1	1			2				1		1	1	4	1	1		2		12	5

GEWONE VERBLIJF- PLAATS	MAAND VAN OVERLIJDEN																								TOTAAL	
	JANUARI		FEBRUARI		MART		APRIL		MEI		JUNI		JULI		AUGUSTUS		SEPTEMB.		OKTOBER		NOVEMBER		DECEMBER			
	I	M	I	M	I	M	I	M	I	M	I	M	I	M	I	M	I	M	I	M	I	M	I	M		
NAMEN	2	2	3	2	4	1	6	2	6	1	2	2	3	3	2	3	4		1	1	6	1	1	2	40	20
PHILIPPEV.	1	1	1	1			1				1				1						1	1	1	1	7	3
TOTAAL	3	3	6	3	4	1	7	3	7	1	3	4	3	3	4	3	5	1	5	2	8	2	4	2	59	28
PROVINCIE OOST-VLAANDEREN																										
AALST	2	3	1	1	5		4	3	6		5				1	2	1	3	1	3	1	2	7	3	37	17
DENDERMOND	4	1		1	2		2			2		3	3	1		2	1	2	2	1			4	1	16	16
EKLO	1		1		1	1			1							2	2		1				1		8	1
GENT	4	5	6		3	5	5	5	3	5	5	5	1	4	2	4	4	6	2	4	7	3	3	9	45	55
ODENARDE	3	1	1	3		1			1		2	1		1		3					1		2		10	10
ST-NIKLAAS	2	2	1	1	2				3	2	4	1	3	1	2	1	1	2	5	1	4	2	2	2	27	15
TOTAAL	16	12	10	6	13	7	9	10	14	9	16	10	7	8	6	11	10	9	11	10	14	7	17	15	143	114
PROVINCIE WEST-VLAANDEREN																										
BRUGGE	2	3	1		1	3	6	2	2	4	4	2	2	1	5	2	1	2	3		2	1	1	2	30	22
DIKSMUIDE								1	1		1		2	1	1			1			2				6	3
IEPER	1	2	2	2				1		2	4	1	2		2	1			1			1		1	12	11
KORTRIJK	2	1	1	3	4	4	2		1		1	2	1	1	4	2	3	2	1	1	3		4	2	27	18
OOSTENDE	2		1		1	1	2		1	1	1	1			2				1	3	2		1	1	14	7
ROESELARE	1	3	2		1	2	1			2			1		2	2		1	3	1	1		2	1	15	11
TIELT	1		1		1	1			1			1	1			1					1		1		7	3
VEURNE		1			1					2			1	1			1				1		1		4	5
TOTAAL	9	10	8	5	6	11	13	4	6	7	15	7	10	5	16	8	4	6	9	3	11	6	8	8	115	80
RIJK	110	78	83	58	93	72	89	68	115	56	97	59	87	65	78	75	76	62	102	54	87	74	103	91	1120	812

GENONE VERBLIJF- PLAATS	MAAND VAN OVERLIJDEN																								TOTAAL	
	JANUARI		FEBRUARI		MAART		APRIL		MEI		JUNI		JULI		AUGUSTUS		SEPTEMB.		OKTOBER		NOVEMBER		DECEMBER			
	M	V	M	V	M	V	M	V	M	V	M	V	M	V	M	V	M	V	M	V	M	V	M	V	M	V
*** PROVINCIES ***																										
ANTWERPEN	14	11	12	8	16	11	14	8	21	10	18	8	9	11	10	11	13	9	17	5	8	12	9	11	161	115
BRABANT	21	12	18	9	21	11	15	21	31	12	16	13	20	15	21	20	20	9	28	16	19	10	20	16	250	164
HENEGOUWEN	16	11	9	12	13	9	16	10	19	5	12	2	15	11	10	14	8	12	10	5	9	11	20	13	157	115
LUIK	16	9	7	9	11	11	10	5	9	3	7	6	11	7	7	3	12	7	8	4	9	11	15	11	122	86
LIMBURG	11	9	8	5	9	10	3	6	5	5	9	7	12	2	3	4	2	8	11	5	6	11	7	11	86	83
LUXEMBURG	4	1	5	1	1	2	1	3	4	1	2	1	3	1	1	1	2	1	3	4	3	4	3	4	27	27
NAMEN	3	3	6	3	4	1	7	3	7	1	3	4	3	3	4	3	5	1	5	2	8	2	4	2	59	28
OOST-VL.	16	12	10	6	13	7	9	10	14	9	16	10	7	8	6	11	10	9	11	10	14	7	17	15	143	114
WEST-VL.	9	10	8	5	6	11	13	4	6	7	15	7	10	5	16	8	4	6	9	3	11	6	8	8	115	80
RIJK	110	78	83	58	93	72	89	68	115	56	97	59	87	65	78	75	76	62	102	54	87	74	103	91	1120	812

*** GEWESTEN ***

BRUSSELS GEWEST	8	4	12	2	12	8	8	9	18	5	5	7	6	10	14	7	10	7	15	8	10	3	13	7	131	77
VLAAMS GEWEST	58	48	44	27	51	41	45	37	57	37	67	34	47	30	41	44	38	34	58	30	46	42	46	51	598	455
WAALS GEWEST	44	26	27	29	30	23	36	22	40	14	25	18	34	25	23	24	28	21	29	16	31	29	44	33	391	280

16.- OVERLEDEN KINDEREN VAN HET MANNELIJK GESLACHT, PER PROVINCIE, GEWEST EN MAAND - 1975

Provincies en gewesten	Januari	Februari	Maart	April	Mei	Juni	Juli	Augustus	September	Oktober	November	December	Totaal
Antwerpen	14	12	16	14	21	18	9	10	13	17	8	9	161
Brabant	21	18	21	15	31	16	20	21	20	28	19	20	250
Henegouwen	16	9	13	16	19	12	15	10	8	10	9	20	157
Luik	16	7	11	10	9	7	11	7	12	8	9	15	122
Limburg	11	8	9	3	5	9	12	3	2	11	6	7	86
Luxemburg	4	5	-	2	3	1	-	1	2	3	3	3	27
Namen	3	6	4	7	7	3	3	4	5	5	8	4	59
Oost-Vlaanderen	16	10	13	9	14	16	7	6	10	11	14	17	143
West-Vlaanderen	9	8	6	13	6	15	10	16	4	9	11	8	115
<i>Het Rijk :</i>	<i>110</i>	<i>83</i>	<i>93</i>	<i>89</i>	<i>115</i>	<i>97</i>	<i>87</i>	<i>78</i>	<i>76</i>	<i>102</i>	<i>87</i>	<i>103</i>	<i>11120</i>
Brussels gewest	8	12	12	8	18	5	6	14	10	15	10	13	131
Vlaams gewest	58	44	51	45	57	67	47	41	38	58	46	46	598
Waal's gewest	44	27	30	36	40	25	34	23	28	29	31	44	391

17.- OVERLEDEN KINDEREN VAN HET MANNELIJK GESLACHT, PER MAAND VAN 1967 TOT 1975

Jaren	Januari	Februari	Maart	April	Mei	Juni	Juli	Augustus	September	Oktober	November	December	Totaal
Absoluut aantal													
1967	208	158	178	176	170	148	144	143	123	171	174	177	1 970
1968	184	171	157	173	134	123	139	127	136	140	138	175	1 797
1969	163	158	165	144	149	147	144	134	123	151	153	179	1 810
1970	191	141	154	153	155	149	143	128	131	148	119	155	1 762
1971	173	142	155	139	130	149	135	117	113	138	140	165	1 696
1972	138	124	130	115	129	99	136	116	117	116	128	119	1 467
1973	128	114	118	94	106	119	111	95	100	113	102	103	1 303
1974	111	108	112	111	100	107	98	90	100	111	115	90	1 253
1975	110	83	93	89	115	97	87	78	76	102	87	103	1 120
Verhoudingscijfers													
1967	10,56	8,02	9,04	8,93	8,63	7,51	7,31	7,26	6,24	8,68	8,83	8,99	100,00
1968	10,24	9,51	8,74	9,63	7,46	6,84	7,73	7,07	7,57	7,79	7,68	9,74	100,00
1969	9,01	8,73	9,12	7,96	8,23	8,12	7,96	7,40	6,79	8,34	8,45	9,89	100,00
1970	10,84	8,00	8,74	8,68	8,80	8,46	8,12	7,26	7,43	8,12	6,75	8,80	100,00
1971	10,20	8,37	9,14	8,20	7,66	8,79	7,96	6,90	6,66	8,14	8,25	9,73	100,00
1972	9,41	8,45	8,86	7,84	8,79	6,75	9,27	7,91	7,98	7,91	8,72	8,11	100,00
1973	9,82	8,75	9,06	7,21	8,14	9,13	8,52	7,29	7,68	8,67	7,83	7,90	100,00
1974	8,86	8,62	8,94	8,86	7,98	8,54	7,82	7,18	7,98	8,86	9,18	7,18	100,00
1975	9,82	7,41	8,30	7,94	10,27	8,66	7,77	6,96	6,79	9,11	7,77	9,20	100,00

18.- OVERLEDEN KINDEREN VAN HET VROUWELIJK GESLACHT, PER PROVINCIE, GEWEST EN MAAND - 1975

Provincies en gewesten	Januari	Februari	Maart	April	Mei	Juni	Juli	Augustus	September	Oktober	November	December	Totaal
Antwerpen	11	8	11	8	10	8	11	11	9	5	12	11	115
Brabant	12	9	11	21	12	13	15	20	9	16	10	16	164
Henegouwen	11	12	9	10	5	2	11	14	12	5	11	13	115
Luik	9	9	11	5	3	6	7	3	7	4	11	11	86
Limburg	9	5	10	6	5	7	2	4	8	5	11	11	83
Luxemburg	1	1	1	1	4	2	3	1	1	4	4	4	27
Namen	3	3	1	3	1	4	3	3	1	2	2	2	28
Oost-Vlaanderen	12	6	7	10	9	10	8	11	9	10	7	15	114
West-Vlaanderen	10	5	11	4	7	7	5	8	6	3	6	8	80
<i>Het Rijk :</i>	<i>78</i>	<i>58</i>	<i>72</i>	<i>68</i>	<i>56</i>	<i>59</i>	<i>65</i>	<i>75</i>	<i>62</i>	<i>54</i>	<i>74</i>	<i>91</i>	<i>812</i>
Brussels gewest	4	2	8	9	5	7	10	7	7	8	3	7	77
Vlaams gewest	48	27	41	37	37	34	30	44	34	30	42	51	455
Waals gewest	26	29	23	22	14	18	25	24	21	16	29	33	280

19.- OVERLEDEN KINDEREN VAN HET VROUWELIJK GESLACHT, PER MAAND, VAN 1967 TOT 1975

Jaren	Januari	Februari	Maart	April	Mei	Juni	Juli	Augustus	September	Oktober	November	December	Totaal
Absoluut aantal													
1967	120	114	119	114	114	106	109	113	107	135	116	118	1 385
1968	109	134	106	117	99	115	100	84	79	97	104	143	1 287
1969	108	92	112	94	105	104	103	106	84	102	101	92	1 203
1970	132	111	114	104	106	87	92	98	90	80	116	107	1 237
1971	121	106	120	114	91	87	76	92	71	92	101	115	1 136
1972	108	98	103	79	100	86	112	92	65	77	82	96	1 098
1973	97	90	83	91	85	75	86	81	75	80	64	81	988
1974	83	78	76	61	90	58	72	83	68	77	74	76	896
1975	78	58	72	68	56	59	65	75	62	54	74	91	812
Verhoudingscijfers													
1967	8,66	8,23	8,59	8,23	8,23	7,65	7,87	8,16	7,73	9,75	8,38	8,52	100,00
1968	8,47	10,41	8,24	9,09	7,69	8,93	7,77	6,53	6,14	7,54	8,08	11,11	100,00
1969	8,98	7,65	9,31	7,81	8,73	8,64	8,56	8,81	6,98	8,48	8,40	7,65	100,00
1970	10,67	8,97	9,22	8,41	8,57	7,03	7,44	7,92	7,27	6,47	9,38	8,65	100,00
1971	10,20	8,94	10,12	9,61	7,67	7,33	6,41	7,76	5,99	7,76	8,51	9,70	100,00
1972	9,84	8,93	9,38	7,19	9,11	7,83	10,20	8,38	5,92	7,01	7,47	8,74	100,00
1973	9,82	9,11	8,40	9,21	8,60	7,59	8,70	8,20	7,59	8,10	6,48	8,20	100,00
1974	9,26	8,71	8,48	6,81	10,05	6,47	8,04	9,26	7,59	8,59	8,26	8,48	100,00
1975	9,61	7,14	8,87	8,37	6,90	7,27	8,00	9,24	7,63	6,65	9,11	11,21	100,00

20.- PROCENTUELE INDELING VAN DE ZUIGELINGENSTERFTE NAAR GESLACHT EN LEEFTIJD, VAN 1962 TOT 1975

Jaar van overlijden	< 1 dag	1 dag - < 7 dagen	7 dagen - < 14 dagen	14 dagen - < 21 dagen	21 dagen - < 28 dagen	28 dagen - < 2 maanden	2 maanden - < 3 maanden	3 maanden - < 6 maanden	6 maanden - < 12 maanden
A.- Mannelijk geslacht									
1962	33,75	23,45	4,38	1,90	1,90	7,20	5,62	12,45	9,35
1963	32,82	23,10	4,44	2,42	2,18	6,05	6,49	13,49	9,11
1964	33,26	25,18	4,30	2,30	2,34	6,42	5,83	12,25	8,12
1965	33,05	25,80	4,27	2,49	2,06	7,44	5,23	11,46	8,20
1966	31,90	26,99	5,53	2,88	1,65	6,19	5,06	9,50	10,30
1967	33,10	28,48	5,38	1,98	1,73	5,63	4,87	10,51	8,32
1968	32,22	28,27	4,01	2,23	1,72	5,56	4,94	11,91	9,24
1969	35,03	27,79	4,14	2,27	1,71	5,80	5,03	9,17	9,06
1970	33,49	25,03	4,71	2,72	2,04	5,79	4,48	11,18	10,56
1971	36,44	23,23	5,31	1,89	2,12	7,84	3,95	10,26	8,95
1972	34,36	26,52	5,04	2,18	1,30	5,31	5,59	9,82	9,88
1973	35,00	27,47	4,14	2,61	1,23	4,99	5,76	10,90	7,90
1974	37,11	24,26	5,43	2,23	1,76	6,22	5,59	9,90	7,50
1975	36,07	26,43	4,47	3,30	1,96	5,98	4,82	9,47	7,50
B.- Vrouwelijk geslacht									
1962	34,50	21,71	4,70	2,48	2,00	7,45	6,37	12,10	8,69
1963	34,90	20,29	4,71	2,87	1,95	7,41	6,06	11,42	10,39
1964	31,11	22,31	5,10	2,09	2,37	6,03	6,31	12,63	12,05
1965	34,65	24,08	4,00	2,94	2,06	7,00	5,07	10,07	10,13
1966	31,95	25,29	5,00	2,41	1,91	6,60	5,43	10,80	10,61
1967	30,40	29,53	4,04	2,24	1,73	6,28	3,83	11,55	10,40
1968	32,17	24,63	4,66	2,56	1,63	6,29	6,53	10,65	10,88
1969	34,25	22,94	6,07	2,74	2,16	7,07	5,32	9,89	9,56
1970	31,69	24,57	4,53	3,72	2,10	7,60	4,61	9,70	11,48
1971	34,74	22,85	4,13	3,29	2,44	6,58	5,40	10,20	10,37
1972	34,52	26,78	4,92	2,82	1,37	6,19	5,46	8,20	9,74
1973	31,28	26,42	5,16	2,53	1,82	6,99	3,74	11,13	10,93
1974	33,15	23,88	5,47	3,12	1,56	5,58	5,92	11,83	9,49
1975	39,16	22,04	7,14	3,08	1,85	5,30	3,70	8,37	9,36

21.- ZUIGELINGENSTERFTECIJFERS PER GESLACHT EN PER LEEFTIJDGROEP, VAN 1962 TOT 1975

Jaar van overlijden	< 1 dag	1 dag - < 7 dagen	7 dagen - < 14 dagen	14 dagen - < 21 dagen	21 dagen - < 28 dagen	28 dagen - < 2 maanden	2 maanden - < 3 maanden	3 maanden - < 6 maanden	6 maanden - < 12 maanden	Totaal < 1 jaar
------------------------	---------	-------------------------	----------------------------	-----------------------------	-----------------------------	------------------------------	-------------------------------	-------------------------------	--------------------------------	-----------------------

A.- Mannelijke zuigelingensterfte

Sterftecijfer voor 1 000 levende geboorten van het mannelijk geslacht

1962	10,23	7,11	1,33	0,58	0,58	2,18	1,70	3,77	2,83	30,31
1963	9,94	7,00	1,34	0,73	0,66	1,83	1,97	4,06	2,76	30,29
1964	9,46	7,16	1,22	0,65	0,67	1,83	1,66	3,49	2,31	28,45
1965	8,61	6,72	1,11	0,65	0,54	1,94	1,36	2,98	2,14	26,05
1966	8,71	7,37	1,51	0,79	0,45	1,69	1,38	2,59	2,81	27,30
1967	8,65	7,44	1,41	0,52	0,45	1,47	1,27	2,75	2,18	26,14
1968	7,94	6,96	0,99	0,55	0,42	1,37	1,19	2,93	2,28	24,63
1969	8,69	6,89	1,03	0,56	0,42	1,44	1,25	2,28	2,25	24,81
1970	8,06	6,03	1,13	0,66	0,49	1,39	1,08	2,69	2,54	24,08
1971	8,49	5,42	1,24	0,44	0,49	1,83	0,92	2,39	2,09	23,31
1972	7,20	5,55	1,06	0,46	0,27	1,11	1,17	2,06	2,07	20,95
1973	6,85	5,38	0,81	0,51	0,24	0,97	1,13	2,13	1,55	19,57
1974	7,31	4,78	1,07	0,44	0,35	1,23	1,10	1,95	1,48	19,70
1975	6,56	4,81	0,81	0,60	0,36	1,09	0,88	1,72	1,36	18,19

B.- Vrouwelijke zuigelingensterfte

Sterftecijfer voor 1 000 levende geboorten van het vrouwelijk geslacht

1962	8,49	5,34	1,15	0,61	0,49	1,83	1,57	2,98	2,14	24,60
1963	8,34	4,85	1,12	0,69	0,47	1,77	1,45	2,73	2,48	23,90
1964	6,87	4,92	1,13	0,46	0,52	1,33	1,39	2,79	2,66	22,07
1965	7,34	5,10	0,85	0,62	0,44	1,49	1,07	2,13	2,15	21,19
1966	7,04	5,57	1,10	0,53	0,42	1,45	1,20	2,38	2,34	22,03
1967	5,94	5,77	0,79	0,44	0,34	1,23	0,75	2,26	2,03	19,55
1968	6,00	4,59	0,87	0,48	0,30	1,17	1,22	1,98	2,03	18,64
1969	5,99	4,01	1,06	0,48	0,38	1,23	0,93	1,73	1,67	17,48
1970	5,68	4,41	0,81	0,67	0,38	1,36	0,83	1,74	2,06	17,93
1971	5,99	3,94	0,71	0,57	0,42	1,13	0,93	1,76	1,79	17,24
1972	5,72	4,43	0,81	0,47	0,23	1,03	0,91	1,36	1,61	16,56
1973	4,92	4,15	0,81	0,40	0,28	1,10	0,59	1,75	1,72	15,72
1974	4,94	3,56	0,82	0,47	0,23	0,83	0,88	1,76	1,41	14,91
1975	5,47	3,08	1,00	0,43	0,26	0,74	0,52	1,17	1,31	13,97

22.- ZUIGELINGENSTERFTE NAAR GESLACHT EN WETTIGHEID, VAN 1962 TOT 1975

Jaren	Aantal sterfgevallen van kinderen van minder dan 1 jaar (dodgeboren kinderen niet inbegrepen)											
	Mannelijk geslacht				Vrouwelijk geslacht				Totaal aantal sterfgevallen			
	Wettig	On-wettig	Totaal	Per 1 000 ge-boorten	Wettig	On-wettig	Totaal	Per 1 000 ge-boorten	Wettig	On-wettig	Totaal	Per 1 000 ge-boorten
1962	2 325	93	2 418	30,31	1 794	58	1 852	24,60	4 119	151	4 270	27,54
1963	2 393	87	2 480	30,29	1 786	62	1 848	23,90	4 179	149	4 328	27,19
1964	2 276	75	2 351	28,45	1 659	67	1 726	22,07	3 935	142	4 077	25,35
1965	2 016	69	2 085	26,05	1 542	57	1 599	21,19	3 558	126	3 684	23,69
1966	2 043	73	2 116	27,30	1 562	59	1 621	22,03	3 605	132	3 737	24,73
1967	1 833	87	1 920	26,14	1 329	56	1 385	19,55	3 212	143	3 355	22,95
1968	1 726	71	1 797	24,63	1 237	50	1 287	18,64	2 963	121	3 084	21,72
1969	1 720	90	1 810	24,81	1 171	32	1 203	17,48	2 891	122	3 013	21,25
1970	1 694	68	1 762	24,08	1 184	53	1 237	17,93	2 878	121	2 999	21,09
1971	1 635	60	1 696	23,31	1 135	51	1 186	17,24	2 771	111	2 882	20,36
1972	1 406	61	1 467	20,95	1 041	57	1 098	16,56	2 447	118	2 565	18,82
1973	1 243	60	1 303	19,57	947	41	988	15,72	2 190	101	2 291	17,70
1974	1 206	47	1 253	19,70	872	24	896	14,91	2 078	71	2 149	17,38
1975	1 069	51	1 120	18,19	780	32	812	13,97	1 849	83	1 932	16,14

23.- ZUIGELINGENSTERFTE NAAR GESLACHT, IN DE VERSCHILLENDE PROVINCIES EN GEWESTEN, IN 1974 EN 1975

Provincies en gewesten	Aantal sterfgevallen					
	1974			1975		
	Mannelijk geslacht	Vrouwelijk geslacht	Totaal	Mannelijk geslacht	Vrouwelijk geslacht	Totaal
Antwerpen	194	143	337	161	115	276
Brabant	234	190	424	250	164	414
Henegouwen	206	120	326	157	115	272
Luik	122	91	213	122	86	208
Limburg	94	72	166	86	83	169
Luxemburg	33	27	60	27	27	54
Namen	63	38	101	59	28	87
Oost-Vlaanderen	176	120	296	143	114	257
West-Vlaanderen	131	95	226	115	80	195
<i>Het Rijk :</i>	<i>1 253</i>	<i>896</i>	<i>2 149</i>	<i>1 120</i>	<i>812</i>	<i>1 932</i>
Brussels gewest	125	104	229	131	77	208
Vlaams gewest	684	492	1 176	598	455	1 053
Waals gewest	444	300	744	391	280	671

24.- ZUIGELINGENSTERFTECIJFERS NAAR GESLACHT, PER ARRONDISSEMENT, PROVINCIE EN GEWEST IN 1975

Arrondissementen, provincies en gewesten	Zuigelingssterftecijfers per 1 000 levendgeborenen van het overeenkomstige geslacht			Arrondissementen, provincies en gewesten	Zuigelingssterftecijfers per 1 000 levendgeborenen van het overeenkomstige geslacht		
	Mannelijk geslacht	Vrouwelijk geslacht	Totaal		Mannelijk geslacht	Vrouwelijk geslacht	Totaal
Antwerpen	17,63	12,86	15,27	Neufchâteau	8,50	14,01	11,27
Mechelen	16,16	17,49	16,81	Virton	17,67	32,37	24,96
Turnhout	18,97	10,18	14,64	<i>Provincie Luxemburg</i>	18,01	18,95	18,47
<i>Provincie Antwerpen</i>	17,71	12,98	15,38	Dinant	19,93	8,93	14,63
Brussel-Hoofdstad	20,57	12,72	16,74	Namen	23,95	12,98	18,69
Halle-Vilvoorde	19,42	12,30	15,92	Philippeville	19,72	8,43	14,06
Leuven	15,42	12,72	14,12	<i>Provincie Namen</i>	22,46	11,40	17,11
Nijvel	16,74	16,08	16,41	Aalst	22,40	10,95	16,85
<i>Provincie Brabant</i>	18,89	13,03	16,03	Dendermonde	14,00	16,00	14,93
Aat	27,65	15,00	21,58	Eeklo	14,34	2,05	8,61
Charleroi	17,98	19,03	18,50	Gent	14,87	19,71	17,19
Bergen	16,89	9,98	13,51	Oudenaarde	16,03	15,38	15,70
Moeskroen	23,35	15,77	19,83	Sint-Niklaas	20,45	11,80	16,21
Zinnik	16,07	9,96	13,09	<i>Provincie Oost-Vlaanderen</i>	17,18	14,71	15,99
Thuin	19,63	17,67	18,69	Brugge	18,33	15,37	16,95
Doornik	17,62	7,82	12,76	Diksmuide	18,69	11,15	15,25
<i>Provincie Henegouwen</i>	18,47	14,23	16,41	Ieper	17,14	16,37	16,76
Hoef	23,33	19,16	21,29	Kortrijk	14,46	10,61	12,63
Luik	18,54	12,55	15,61	Oostende	17,88	10,29	14,35
Verviers	21,28	17,00	19,20	Roeselare	16,41	13,13	14,84
Borgworm	14,08	15,97	14,97	Tielt	15,15	6,07	10,46
<i>Provincie Luik</i>	19,40	14,42	16,98	Veurne	14,81	16,89	15,90
Hasselt	17,32	17,12	17,23	<i>Provincie West-Vlaanderen</i>	16,54	12,55	14,63
Maaseik	19,32	20,97	20,11	<i>Het Rijk :</i>	18,19	13,97	16,14
Tongeren	13,63	16,36	14,95	Brussels gewest	20,57	12,72	16,74
<i>Provincie Limburg</i>	17,00	17,97	17,46	Vlaams gewest	17,22	13,94	15,63
Aarlen	19,23	22,95	21,07	Waal's gewest	19,10	14,42	16,82
Bastenaken	22,30	12,82	17,89				
Marche-en-Famenne	24,89	11,95	18,76				

25.- ZUIGELINGENSTERFTE IN DE VERSCHILLENDE PROVINCIES EN GEWESTEN (1970 en 1975)
(Brutocijfers voor 1 000 geboorten van het beschouwde geslacht)

Provincies en gewesten	Mannelijk geslacht		Vrouwelijk geslacht		Totaal		
	1970	1975	1970	1975	1970	1975	1975/1970
Antwerpen	23,88	17,71	19,37	12,98	21,69	15,38	70,91
Brabant	23,32	18,80	17,19	13,03	20,33	16,03	78,85
Henegouwen	27,89	18,47	21,37	14,23	24,74	16,41	66,33
Luik	25,76	19,40	18,99	14,42	22,50	16,98	75,47
Limburg	27,21	17,00	18,17	17,97	22,81	17,46	76,55
Luxemburg	29,28	18,01	19,99	18,95	24,66	18,47	74,90
Namen	21,39	22,46	15,45	11,40	18,58	17,11	92,09
Oost-Vlaanderen	22,15	17,18	16,13	14,71	19,26	15,99	83,02
West-Vlaanderen	19,92	16,54	14,85	12,55	17,42	14,63	83,98
<i>Het Rijk :</i>	24,08	18,19	17,93	13,97	21,09	16,14	76,53
Brussels gewest	23,93	20,57	16,04	12,72	20,08	16,74	83,37
Vlaams gewest	22,99	17,22	17,52	13,94	20,33	15,63	76,88
Waal's gewest	26,12	19,10	19,31	14,42	22,83	16,82	73,67

26.- NEONATALE STERFTE VAN 1959 TOT 1975 (kinderen die minder dan 28 dagen geleefd hebben)

Jaren	Sterfgevallen			Brutosterftecijfers (in ‰)		
	Mannelijk geslacht	Vrouwelijk geslacht	Totaal	Mannelijk geslacht	Vrouwelijk geslacht	Totaal
1959	1 799	1 290	3 089	22,1	16,8	19,5
1960	1 847	1 306	3 153	23,2	17,4	20,4
1961	1 724	1 217	2 941	21,2	15,9	18,6
1962	1 581	1 211	2 792	19,8	16,1	18,0
1963	1 611	1 196	2 807	19,6	15,5	17,6
1964	1 584	1 087	2 671	19,2	13,9	16,6
1965	1 411	1 083	2 494	17,6	14,4	16,0
1966	1 459	1 079	2 538	18,8	14,7	16,8
1967	1 392	941	2 333	18,5	13,3	16,0
1968	1 230	845	2 075	16,9	12,2	14,6
1969	1 284	820	2 104	17,6	11,9	14,8
1970	1 198	824	2 022	16,4	11,9	14,2
1971	1 170	800	1 970	16,1	11,6	13,9
1972	1 018	773	1 791	14,5	11,7	13,1
1973	918	664	1 582	13,8	10,6	12,2
1974	887	602	1 489	13,9	10,0	12,0
1975	809	595	1 404	13,1	10,2	11,9

27.- NEONATALE STERFTE PER PROVINCIE EN GEWEST IN 1974 EN 1975

Provincies en gewesten	Aantal sterfgevallen in 1974			Aantal sterfgevallen in 1975		
	Mannelijk geslacht	Vrouwelijk geslacht	Totaal	Mannelijk geslacht	Vrouwelijk geslacht	Totaal
Antwerpen	148	101	249	121	87	208
Brabant	141	108	249	174	120	294
Henegouwen	141	77	218	108	79	187
Luik	88	59	147	84	57	141
Limburg	68	49	117	66	63	129
Luxemburg	26	22	48	19	20	39
Namen	52	25	77	46	16	62
Oost-Vlaanderen	123	82	205	110	91	201
West-Vlaanderen	100	79	179	81	62	143
<i>Het Rijk :</i>	<i>887</i>	<i>602</i>	<i>1 489</i>	<i>809</i>	<i>595</i>	<i>1 404</i>
Brussels gewest	73	57	130	91	49	140
Vlaams gewest	499	349	848	447	356	803
Waals gewest	315	196	511	271	190	461

28.- NEONATALE STERFTECIJFERS PER PROVINCIE EN GEWEST IN 1974 EN 1975 (brutocijfers voor 1 000 geboorten)

Provincies en gewesten	1974			1975		
	Mannelijk geslacht	Vrouwelijk geslacht	Totaal	Mannelijk geslacht	Vrouwelijk geslacht	Totaal
Antwerpen	15,56	11,26	13,47	13,31	9,82	11,59
Brabant	10,41	8,44	9,45	13,15	9,53	11,39
Henegouwen	15,78	9,24	12,63	12,71	9,78	11,28
Luik	13,63	9,66	11,70	13,36	9,56	11,51
Limburg	13,15	10,05	11,65	13,04	13,64	13,33
Luxemburg	16,76	15,46	16,14	12,68	14,04	13,34
Namen	19,55	9,87	14,83	17,51	6,51	12,20
Oost-Vlaanderen	14,27	9,96	12,17	13,21	11,74	12,50
West-Vlaanderen	13,99	11,60	12,83	11,65	9,72	10,73
<i>Het Rijk :</i>	<i>13,95</i>	<i>10,02</i>	<i>12,04</i>	<i>13,14</i>	<i>10,24</i>	<i>11,73</i>
Brussels gewest	13,86	10,24	12,10	12,87	10,91	11,92
Vlaams gewest	14,90	9,90	12,48	13,24	9,78	11,56
Waals gewest	11,29	9,18	10,26	14,29	8,09	11,27

29.- PERINATALE STERFTE VAN 1959 TOT 1975 (doodgeboren en tijdens de eerste zeven dagen overleden kinderen)

Jaren	Absoluut aantal						Bruto-sterftcijfer (in ‰)			
	Mannelijk geslacht			Vrouwelijk geslacht			Totaal	Manne- lijk geslacht	Vrouwe- lijk geslacht	Totaal
	Dood- geboren	Tijdens de eer- ste ze- ven da- gen over- leden	Totaal	Dood- geboren	Tijdens de eerste zeven da- gen over- leden	Totaal				
1959	1 302	1 523	2 825	1 132	1 060	2 192	5 017	34,2	28,1	31,2
1960	1 281	1 562	2 843	1 099	1 072	2 171	5 014	35,1	28,4	31,9
1961	1 293	1 467	2 760	1 067	1 002	2 069	4 829	33,3	26,5	30,1
1962	1 233	1 383	2 616	1 044	1 041	2 085	4 701	32,3	27,3	29,9
1963	1 231	1 387	2 618	1 011	1 020	2 031	4 649	31,5	25,9	28,8
1964	1 263	1 374	2 637	1 076	922	1 998	4 635	31,4	25,2	30,3
1965	1 098	1 227	2 325	1 033	940	1 973	4 298	28,7	25,8	27,3
1966	1 077	1 246	2 323	945	928	1 873	4 196	29,6	25,1	27,4
1967	1 034	1 213	2 247	826	830	1 656	3 903	29,4	23,1	26,4
1968	954	1 087	2 041	776	731	1 507	3 548	27,6	21,6	24,7
1969	923	1 137	2 060	814	688	1 502	3 562	27,9	21,6	24,8
1970	890	1 031	1 921	726	696	1 422	3 343	25,9	20,4	23,3
1971	868	1 012	1 880	712	683	1 395	3 275	25,5	20,1	22,9
1972	779	893	1 672	692	673	1 365	3 037	23,6	20,4	22,0
1973	720	814	1 534	672	570	1 242	2 776	22,8	19,6	21,2
1974	663	769	1 432	613	511	1 124	2 556	22,3	18,5	19,5
1975	678	700	1 378	549	497	1 046	2 424	22,4	18,0	20,0

30.- PERINATALE STERFTE PER PROVINCIE EN GEWEST IN 1975

Provincies en gewesten	Dood- geboren	Levensduur								Algemeen totaal
		< 1 dag	1 - < 2 dagen	2 - < 3 dagen	3 - < 4 dagen	4 - < 5 dagen	5 - < 6 dagen	6 - < 7 dagen	Totaal minder dan 7 dagen	
Antwerpen	164	117	30	14	5	8	5	4	183	347
Brabant	252	137	38	32	6	8	10	10	241	493
Henegouwen	211	104	28	15	8	8	4	2	169	380
Luik	126	69	18	13	5	5	1	4	115	241
Limburg	93	72	16	8	4	6	2	1	109	202
Luxemburg	26	21	5	-	1	1	2	3	33	59
Namen	61	29	10	7	4	-	-	2	52	113
Oost-Vlaanderen	171	102	30	18	7	5	5	3	170	341
West-Vlaanderen	123	71	26	13	5	8	2	-	125	248
<i>Het Rijk :</i>	<i>1 227</i>	<i>722</i>	<i>201</i>	<i>120</i>	<i>45</i>	<i>49</i>	<i>31</i>	<i>29</i>	<i>1 197</i>	<i>2 424</i>
Brussels gewest	147	57	22	12	4	4	9	7	115	262
Vlaams gewest	635	428	116	67	21	31	14	10	687	1 322
Waals gewest	445	237	63	41	20	14	8	12	395	840
Jaargemiddelden :										
<i>Het Rijk (van 1965 tot 1969)</i>	<i>1 896</i>	<i>1 109</i>	<i>415</i>	<i>199</i>	<i>110</i>	<i>73</i>	<i>58</i>	<i>41</i>	<i>2 005</i>	<i>3 901</i>
<i>Het Rijk (van 1970 tot 1974)</i>	<i>1 467</i>	<i>885</i>	<i>272</i>	<i>151</i>	<i>79</i>	<i>59</i>	<i>45</i>	<i>39</i>	<i>1 530</i>	<i>2 997</i>

31.- PERINATALE STERFTECIJFERS PER PROVINCIE EN GEWEST IN 1975 (Aantal doodgeborenen en aantal tijdens de eerste zeven levensdagen overleden kinderen in verhouding tot het aantal doodgeborenen en levend geboren kinderen)
(Verhouding per duizend)

Provincies en gewesten	Doodgebo- renen (1)	Levensduur								Perinata- le sterfte (10) = (1) + (9)
		< 1 dag (2)	1 - < 2 dagen (3)	2 - < 3 dagen (4)	3 - < 4 dagen (5)	4 - < 5 dagen (6)	5 - < 6 dagen (7)	6 - < 7 dagen (8)	< 7 dagen (9) = (2) tot (8)	
Antwerpen	9,05	6,46	1,66	0,77	0,28	0,44	0,28	0,22	10,10	19,16
Brabant	9,66	5,25	1,46	1,23	0,23	0,31	0,38	0,38	9,24	18,91
Henegouwen	12,57	6,19	1,67	0,89	0,48	0,48	0,24	0,12	10,06	22,63
Luik	10,18	5,57	1,45	1,05	0,40	0,40	0,08	0,32	9,29	19,47
Limburg	9,51	7,37	1,64	0,82	0,41	0,61	0,20	0,10	11,15	20,66
Luxemburg	8,81	7,12	1,69	-	0,34	0,34	0,68	1,02	11,18	20,00
Namen	11,85	5,63	1,94	1,36	0,78	-	-	0,39	10,10	21,96
Oost-Vlaanderen	10,53	6,28	1,85	1,11	0,43	0,31	0,31	0,18	10,46	20,99
West-Vlaanderen	9,14	5,28	1,93	0,97	0,37	0,59	0,15	-	9,29	18,43
<i>Het Rijk :</i>	<i>10,15</i>	<i>5,97</i>	<i>1,66</i>	<i>0,99</i>	<i>0,37</i>	<i>0,41</i>	<i>0,26</i>	<i>0,24</i>	<i>9,90</i>	<i>20,04</i>
Brussels gewest	11,69	4,53	1,75	0,95	0,32	0,32	0,72	0,56	9,15	20,84
Vlaams gewest	9,33	6,29	1,71	0,98	0,31	0,46	0,21	0,15	10,10	19,43
Waals gewest	11,03	5,88	1,56	1,02	0,50	0,35	0,20	0,30	9,79	20,82
Jaargemiddelden :										
Het Rijk (van 1965 tot 1969)	12,71	7,43	2,78	1,33	0,74	0,49	0,39	0,27	13,44	26,14
Het Rijk (van 1970 tot 1974)	10,78	6,50	2,00	1,11	0,58	0,43	0,33	0,29	11,24	22,02

32.- PERINATALE STERFTE NAAR GESLACHT, VAN 1959 TOT 1975 - ABSOLUUT AANTAL

A.- Mannelijk geslacht

Jaar van overlijden	Doodgeboren	< 1 dag	1 - < 2 dagen	2 - < 3 dagen	3 - < 5 dagen	5 - < 7 dagen	Totaal < 7 dagen	Totaal doodgeboren inbegrepen
1959	1 302	803	330	173	146	71	1 523	2 825
1960	1 281	829	290	209	157	77	1 562	2 843
1961	1 293	824	269	168	134	72	1 467	2 760
1962	1 233	816	274	147	91	55	1 383	2 616
1963	1 231	814	275	142	97	59	1 387	2 618
1964	1 263	782	276	140	123	53	1 374	2 637
1965	1 098	689	228	112	124	74	1 227	2 325
1966	1 077	675	279	129	107	56	1 246	2 323
1967	1 034	652	259	149	99	54	1 213	2 247
1968	954	579	227	118	114	49	1 087	2 041
1969	923	634	232	105	107	59	1 137	2 060
1970	890	590	205	105	85	46	1 031	1 921
1971	868	618	174	86	78	56	1 012	1 880
1972	779	504	170	81	95	43	893	1 672
1973	720	456	144	91	74	49	814	1 534
1974	663	465	113	75	72	44	769	1 432
1975	678	404	127	80	49	40	700	1 378

B.- Vrouwelijk geslacht

Jaar van overlijden	Doodgeboren	< 1 dag	1 - < 2 dagen	2 - < 3 dagen	3 - < 5 dagen	5 - < 7 dagen	Totaal < 7 dagen	Totaal doodgeboren inbegrepen
1959	1 132	593	231	105	90	41	1 060	2 192
1960	1 099	609	221	99	94	49	1 072	2 171
1961	1 067	598	197	98	68	41	1 002	2 069
1962	1 044	639	195	80	71	56	1 041	2 085
1963	1 011	645	177	93	72	33	1 020	2 031
1964	1 076	537	180	82	85	38	922	1 998
1965	1 033	554	195	75	67	49	940	1 973
1966	945	518	204	88	73	45	928	1 873
1967	826	421	189	97	84	39	830	1 656
1968	776	414	133	66	82	36	731	1 507
1969	814	412	130	57	58	31	688	1 502
1970	726	392	126	75	59	44	696	1 422
1971	712	412	105	61	67	38	683	1 395
1972	692	379	128	69	62	35	673	1 365
1973	672	309	102	59	60	40	570	1 242
1974	613	297	95	55	39	25	511	1 124
1975	549	318	74	40	45	20	497	1 046

33.- PERINATALE STERFTE NAAR GESLACHT, VAN 1959 TOT 1975
 Verhouding tot 1 000 geboorten, doodgeboren inbegrepen
 A.- Mannelijk geslacht

Jaar van overlijden	Dodgeboren	< 1 dag	1 - < 2 dagen	2 - < 3 dagen	3 - < 5 dagen	5 - < 7 dagen	Totaal < 7 dagen	Totaal dodgeboren inbegrepen
1959	15,8	9,7	4,0	2,1	1,8	0,9	18,4	34,2
1960	15,8	10,2	3,6	2,6	1,9	1,0	19,3	35,1
1961	15,6	10,0	3,2	2,0	1,6	0,9	17,7	33,3
1962	15,2	10,1	3,4	1,8	1,1	0,7	17,1	32,3
1963	14,8	9,8	3,3	1,7	1,2	0,7	16,7	31,5
1964	15,1	9,3	3,3	1,7	1,5	0,6	16,4	31,5
1965	13,5	8,5	2,8	1,4	1,5	0,9	15,1	28,6
1966	13,7	8,6	3,5	1,6	1,4	0,7	15,8	29,5
1967	13,5	8,5	3,4	2,0	1,3	0,7	15,9	29,4
1968	12,9	7,8	3,1	1,6	1,5	0,7	14,7	27,6
1969	12,5	8,6	3,1	1,4	1,4	0,8	15,4	27,9
1970	12,0	8,0	2,8	1,4	1,1	0,6	13,9	25,9
1971	11,8	8,4	2,4	1,2	1,1	0,8	13,7	23,5
1972	11,0	7,1	2,4	1,1	1,3	0,6	12,6	23,6
1973	10,9	6,8	2,1	1,4	1,1	0,7	12,1	22,8
1974	10,3	7,2	1,8	1,2	1,1	0,7	12,0	22,3
1975	11,0	6,6	2,1	1,3	0,8	0,6	11,4	22,4

B.- Vrouwelijk geslacht

Jaar van overlijden	Dodgeboren	< 1 dag	1 - < 2 dagen	2 - < 3 dagen	3 - < 5 dagen	5 - < 7 dagen	Totaal < 7 dagen	Totaal dodgeboren inbegrepen
1959	14,5	7,6	3,0	1,3	1,2	0,5	13,6	28,1
1960	14,4	8,0	2,9	1,3	1,2	0,6	14,0	28,4
1961	13,7	7,7	2,5	1,3	0,9	0,5	12,8	26,5
1962	13,7	8,4	2,6	1,0	0,9	0,7	13,6	27,3
1963	12,9	8,2	2,3	1,2	0,9	0,4	13,0	25,9
1964	13,6	6,8	2,2	1,0	1,1	0,5	11,6	25,2
1965	13,5	7,2	2,5	1,0	0,9	0,6	12,3	25,8
1966	12,6	6,9	2,7	1,2	1,0	0,6	12,4	25,1
1967	11,5	5,9	2,6	1,4	1,2	0,5	11,6	23,1
1968	11,1	5,9	1,9	0,9	1,2	0,5	10,5	21,6
1969	11,7	5,9	1,9	0,8	0,8	0,4	9,9	21,6
1970	10,4	5,6	1,8	1,1	0,8	0,6	10,0	20,4
1971	10,2	5,9	1,5	0,9	1,0	0,5	9,8	20,1
1972	10,3	5,7	1,9	1,0	0,9	0,5	10,0	20,4
1973	10,6	4,9	1,6	0,9	0,9	0,6	9,0	19,6
1974	10,1	4,9	1,6	0,9	0,6	0,4	8,4	18,5
1975	9,4	5,5	1,3	0,7	0,8	0,3	8,6	18,0

GEBORTEJAAR	LEEFTIJD			BURGERLIJKE STAAT																							
	IN			ONGEHUWD					GEHUWD			WEDUWNAAR			GESCHEIDEN			ONBEKEND			TOTAAL						
	N	N-1	JAREN	N	N-1	TOT.	N	N-1	TOT.	N	N-1	TOT.	N	N-1	TOT.	N	N-1	TOT.	N	N-1	TOT.	N	N-1	TOT.			
RIJK																											
MANNELIJK GESLACHT																											

1975		1974	*	000	j.	*	141.	25.	166*	.	.	*	.	.	*	.	.	*	.	.	*	.	.	*	141.	25.	166*
1974		1973	*	001	j.	*	9.	4.	13*	.	.	*	.	.	*	.	.	*	.	.	*	.	.	*	9.	4.	13*
1973		1972	*	002	j.	*	3.	6.	9*	.	.	*	.	.	*	.	.	*	.	.	*	.	.	*	3.	6.	9*
1972		1971	*	003	j.	*	2.	3.	5*	.	.	*	.	.	*	.	.	*	.	.	*	.	.	*	2.	3.	5*
1971		1970	*	004	j.	*	3.	2.	5*	.	.	*	.	.	*	.	.	*	.	.	*	.	.	*	3.	2.	5*
				TOTAAL	*		158.	40.	198*	.	.	*	.	.	*	.	.	*	.	.	*	.	.	*	158.	40.	198*
1970		1969	*	005	j.	*	2.	2.	4*	.	.	*	.	.	*	.	.	*	.	.	*	.	.	*	2.	2.	4*
1969		1968	*	006	j.	*	2.	2.	4*	.	.	*	.	.	*	.	.	*	.	.	*	.	.	*	2.	2.	4*
1968		1967	*	007	j.	*	1.	.	1*	.	.	*	.	.	*	.	.	*	.	.	*	.	.	*	1.	.	1*
1967		1966	*	008	j.	*	.	2.	2*	.	.	*	.	.	*	.	.	*	.	.	*	.	.	*	.	2.	2*
1966		1965	*	009	j.	*	2.	.	2*	.	.	*	.	.	*	.	.	*	.	.	*	.	.	*	2.	.	2*
				TOTAAL	*		7.	6.	13*	.	.	*	.	.	*	.	.	*	.	.	*	.	.	*	7.	6.	13*
1965		1964	*	010	j.	*	2.	5.	7*	.	.	*	.	.	*	.	.	*	.	.	*	.	.	*	2.	5.	7*
1964		1963	*	011	j.	*	2.	1.	3*	.	.	*	.	.	*	.	.	*	.	.	*	.	.	*	2.	1.	3*
1963		1962	*	012	j.	*	3.	.	3*	.	.	*	.	.	*	.	.	*	.	.	*	.	.	*	3.	.	3*
1962		1961	*	013	j.	*	2.	1.	3*	.	.	*	.	.	*	.	.	*	.	.	*	.	.	*	2.	1.	3*
1961		1960	*	014	j.	*	2.	2.	4*	.	.	*	.	.	*	.	.	*	.	.	*	.	.	*	2.	2.	4*
				TOTAAL	*		11.	9.	20*	.	.	*	.	.	*	.	.	*	.	.	*	.	.	*	11.	9.	20*
1960		1959	*	015	j.	*	1.	3.	4*	.	.	*	.	.	*	.	.	*	.	.	*	.	.	*	1.	3.	4*
1959		1958	*	016	j.	*	3.	3.	6*	.	.	*	.	.	*	.	.	*	.	.	*	.	.	*	3.	3.	6*
1958		1957	*	017	j.	*	2.	1.	3*	.	.	*	.	.	*	.	.	*	.	.	*	.	.	*	2.	1.	3*
1957		1956	*	018	j.	*	4.	2.	6*	.	.	*	.	.	*	.	1.	1*	.	.	*	.	.	*	4.	3.	7*
1956		1955	*	019	j.	*	2.	1.	3*	.	.	*	.	.	*	.	.	*	.	.	*	.	.	*	2.	1.	3*
				TOTAAL	*		12.	10.	22*	.	.	*	.	.	*	.	1.	1*	.	.	*	.	.	*	12.	11.	23*
1955		1954	*	020	j.	*	2.	2.	4*	2.	.	2*	.	.	*	.	.	*	.	.	*	.	.	*	4.	2.	6*
1954		1953	*	021	j.	*	8.	5.	13*	.	1.	1*	.	1.	1*	.	.	*	.	.	*	.	.	*	8.	7.	15*
1953		1952	*	022	j.	*	6.	4.	10*	.	.	*	.	.	*	.	.	*	.	.	*	.	.	*	6.	4.	10*
1952		1951	*	023	j.	*	5.	5.	10*	1.	3.	4*	.	.	*	.	.	*	.	.	*	.	.	*	5.	5.	10*
1951		1950	*	024	j.	*	1.	2.	3*	2.	2.	4*	.	.	*	.	.	*	.	.	*	.	.	*	3.	4.	7*
				TOTAAL	*		22.	18.	40*	5.	6.	11*	.	1.	1*	.	.	*	.	.	*	.	.	*	27.	25.	52*

GEBORTEJAAR	LEEFTIJD IN	BURGERLIJKE STAAT																				
		VERSTREKEN JAREN	ONGEHUWD			GEHUWD			WEDUWNAAR			GESCHIEDEN			ONBEKEND			TOTAAL				
			N	N-1	TOT.	N	N-1	TOT.	N	N-1	TOT.	N	N-1	TOT.	N	N-1	TOT.	N	N-1	TOT.		
1950	1949	*	025	j.	*	4.	4.	8*	3.	4.	7*	.	.	*	.	.	*	.	*	7.	8.	15*
1949	1948	*	026	j.	*	2.	3.	5*	2.	3.	5*	.	.	*	1.	.	1*	.	*	5.	6.	11*
1948	1947	*	027	j.	*	6.	1.	7*	1.	1.	2*	.	.	*	.	.	*	.	*	7.	2.	9*
1947	1946	*	028	j.	*	1.	.	1*	3.	5.	8*	.	.	*	1.	.	1*	.	*	5.	5.	10*
1946	1945	*	029	j.	*	2.	1.	3*	1.	3.	4*	.	.	*	.	.	*	.	*	3.	4.	7*
TOTAAL					*	15.	9.	24*	10.	16.	26*	.	.	*	2.	.	2*	.	*	27.	25.	52*
1945	1944	*	030	j.	*	.	.	*	1.	3.	4*	.	.	*	.	.	*	.	*	1.	3.	4*
1944	1943	*	031	j.	*	1.	.	1*	3.	4.	7*	.	.	*	1.	1.	2*	.	*	5.	5.	10*
1943	1942	*	032	j.	*	1.	.	1*	5.	5.	10*	.	.	*	.	.	*	.	*	6.	5.	11*
1942	1941	*	033	j.	*	2.	3.	5*	.	6.	6*	.	.	*	.	.	*	.	*	2.	9.	11*
1941	1940	*	034	j.	*	4.	.	4*	8.	9.	17*	.	.	*	.	.	*	.	*	12.	9.	21*
TOTAAL					*	8.	3.	11*	17.	27.	44*	.	.	*	1.	1.	2*	.	*	26.	31.	57*
1940	1939	*	035	j.	*	3.	1.	4*	1.	3.	4*	.	.	*	.	.	*	.	*	4.	4.	8*
1939	1938	*	036	j.	*	.	1.	1*	3.	5.	8*	.	.	*	.	.	*	.	*	3.	6.	9*
1938	1937	*	037	j.	*	2.	1.	3*	5.	3.	8*	.	1.	1*	.	.	*	.	*	7.	5.	12*
1937	1936	*	038	j.	*	1.	1.	2*	4.	5.	9*	.	.	*	.	.	*	.	*	5.	6.	11*
1936	1935	*	039	j.	*	5.	2.	7*	5.	6.	11*	.	1.	1*	.	.	*	.	*	10.	9.	19*
TOTAAL					*	11.	6.	17*	18.	22.	40*	.	2.	2*	.	.	*	.	*	29.	30.	59*
1935	1934	*	040	j.	*	1.	1.	2*	2.	4.	6*	.	.	*	1.	.	1*	.	*	4.	5.	9*
1934	1933	*	041	j.	*	.	1.	1*	6.	5.	11*	.	.	*	.	.	*	.	*	6.	6.	12*
1933	1932	*	042	j.	*	3.	1.	4*	5.	8.	13*	.	.	*	.	.	*	.	*	8.	9.	17*
1932	1931	*	043	j.	*	.	3.	3*	2.	2.	4*	.	.	*	.	1.	1*	.	*	2.	6.	8*
1931	1930	*	044	j.	*	.	.	*	3.	9.	12*	.	.	*	.	2.	2*	.	*	3.	11.	14*
TOTAAL					*	4.	6.	10*	18.	28.	46*	.	.	*	1.	3.	4*	.	*	23.	37.	60*
1930	1929	*	045	j.	*	1.	.	1*	9.	12.	21*	.	.	*	.	2.	2*	.	*	10.	14.	24*
1929	1928	*	046	j.	*	2.	.	2*	11.	8.	19*	.	.	*	.	.	*	.	*	13.	8.	21*
1928	1927	*	047	j.	*	2.	2.	4*	14.	10.	24*	.	.	*	1.	1.	2*	.	*	17.	13.	30*
1927	1926	*	048	j.	*	.	1.	1*	8.	10.	18*	.	2.	2*	1.	1.	2*	.	*	9.	14.	23*
1926	1925	*	049	j.	*	2.	.	2*	14.	9.	23*	2.	.	2*	1.	1.	2*	.	*	19.	10.	29*
TOTAAL					*	7.	3.	10*	56.	49.	105*	2.	2.	4*	3.	5.	8*	.	*	68.	59.	127*
1925	1924	*	050	j.	*	4.	2.	6*	15.	8.	23*	.	1.	1*	.	.	*	.	*	19.	11.	30*
1924	1923	*	051	j.	*	2.	6.	8*	10.	21.	31*	.	1.	1*	1.	1.	2*	.	*	13.	29.	42*
1923	1922	*	052	j.	*	2.	1.	3*	18.	15.	33*	1.	2.	3*	.	.	*	.	*	21.	18.	39*
1922	1921	*	053	j.	*	3.	4.	7*	18.	18.	36*	1.	.	1*	2.	3.	5*	.	*	24.	25.	49*
1921	1920	*	054	j.	*	4.	.	4*	17.	20.	37*	2.	1.	3*	1.	1.	2*	.	*	24.	22.	46*
TOTAAL					*	15.	13.	28*	78.	82.	160*	4.	5.	9*	4.	5.	9*	.	*	101.	105.	206*

GEBORTEJAAR	LEEFTIJD IN			BURGERLIJKE STAAT																		
	VERSTREKEN JAREN			ONGEHUWD			GEHUWD			WEDUWNAAR			GESCHIEDEN			ONBEKEND			TOTAAL			
	N	N-1	JAREN	N	N-1	TOT.	N	N-1	TOT.	N	N-1	TOT.	N	N-1	TOT.	N	N-1	TOT.	N	N-1	TOT.	
1920	1919	*	055 j. *	4.	4.	8*	16.	19.	35*	1.	.	1*	2.	.	2*	.	.	*	23.	23.	46*	
1919	1918	*	056 j. *	3.	2.	5*	10.	14.	24*	.	.	*	.	1.	1*	.	.	*	13.	17.	30*	
1918	1917	*	057 j. *	2.	1.	3*	9.	9.	18*	.	.	*	1.	1.	2*	.	.	*	12.	11.	23*	
1917	1916	*	058 j. *	.	3.	3*	12.	11.	23*	1.	1.	2*	1.	2.	3*	.	.	*	14.	17.	31*	
1916	1915	*	059 j. *	3.	2.	5*	18.	13.	31*	1.	1.	2*	.	2.	2*	.	.	*	22.	18.	40*	
TOTAAL				*	12.	12.	24*	65.	66.	131*	3.	2.	5*	4.	6.	10*	.	.	*	84.	86.	170*
1915	1914	*	060 j. *	5.	6.	11*	22.	16.	38*	2.	.	2*	.	1.	1*	.	.	*	29.	23.	52*	
1914	1913	*	061 j. *	2.	3.	5*	13.	13.	26*	2.	1.	3*	.	1.	1*	.	.	*	17.	18.	35*	
1913	1912	*	062 j. *	6.	4.	10*	20.	16.	36*	1.	1.	2*	.	1.	1*	.	.	*	27.	22.	49*	
1912	1911	*	063 j. *	1.	3.	4*	15.	17.	32*	3.	.	3*	.	.	*	.	.	*	19.	20.	39*	
1911	1910	*	064 j. *	3.	3.	6*	19.	15.	34*	1.	5.	6*	1.	2.	3*	.	.	*	24.	25.	49*	
TOTAAL				*	17.	19.	36*	89.	77.	166*	9.	7.	16*	1.	5.	6*	.	.	*	116.	108.	224*
1910	1909	*	065 j. *	3.	7.	10*	20.	15.	35*	9.	2.	11*	2.	.	2*	.	.	*	34.	24.	58*	
1909	1908	*	066 j. *	1.	6.	7*	11.	17.	28*	2.	8.	10*	.	1.	1*	.	.	*	14.	32.	46*	
1908	1907	*	067 j. *	5.	5.	10*	11.	23.	34*	5.	4.	9*	.	2.	2*	.	.	*	21.	34.	55*	
1907	1906	*	068 j. *	6.	3.	9*	25.	21.	46*	3.	4.	7*	.	1.	1*	.	1	1*	34.	30.	64*	
1906	1905	*	069 j. *	7.	4.	11*	25.	18.	43*	4.	3.	7*	.	.	*	.	.	*	36.	25.	61*	
TOTAAL				*	22.	25.	47*	92.	94.	186*	23.	21.	44*	2.	4.	6*	.	1	1*	139.	145.	284*
1905	1904	*	070 j. *	3.	9.	12*	20.	18.	38*	5.	8.	13*	.	.	*	.	.	*	28.	35.	63*	
1904	1903	*	071 j. *	4.	6.	10*	18.	17.	35*	2.	6.	8*	.	1.	1*	.	.	*	24.	30.	54*	
1903	1902	*	072 j. *	2.	10.	12*	22.	25.	47*	8.	7.	15*	1.	2.	3*	.	.	*	33.	44.	77*	
1902	1901	*	073 j. *	3.	7.	10*	18.	22.	40*	9.	3.	12*	1.	1.	2*	.	.	*	31.	33.	64*	
1901	1900	*	074 j. *	3.	1.	4*	15.	16.	31*	6.	8.	14*	.	1.	1*	.	.	*	24.	26.	50*	
TOTAAL				*	15.	33.	48*	93.	98.	191*	30.	32.	62*	2.	5.	7*	.	.	*	140.	168.	308*
1900	1899	*	075 j. *	3.	2.	5*	16.	16.	32*	10.	4.	14*	.	1.	1*	.	.	*	29.	23.	52*	
1899	1898	*	076 j. *	7.	2.	9*	13.	26.	39*	11.	7.	18*	1.	.	1*	.	.	*	32.	35.	67*	
1898	1897	*	077 j. *	3.	1.	4*	12.	7.	19*	5.	7.	12*	.	.	*	.	.	*	20.	15.	35*	
1897	1896	*	078 j. *	2.	1.	3*	15.	15.	30*	6.	14.	20*	.	1.	1*	.	.	*	23.	31.	54*	
1896	1895	*	079 j. *	3.	1.	4*	11.	7.	18*	8.	6.	14*	.	.	*	.	.	*	22.	14.	36*	
TOTAAL				*	18.	7.	25*	67.	71.	138*	40.	38.	78*	1.	2.	3*	.	.	*	126.	118.	244*
1895	1894	*	080 j. *	2.	2.	4*	13.	10.	23*	13.	10.	23*	.	.	*	.	.	*	28.	22.	50*	
1894	1893	*	081 j. *	3.	1.	4*	13.	13.	26*	9.	9.	18*	.	1.	1*	.	.	*	25.	24.	49*	
1893	1892	*	082 j. *	4.	2.	6*	7.	8.	15*	9.	4.	13*	.	.	*	.	.	*	20.	14.	34*	
1892	1891	*	083 j. *	1.	.	1*	7.	8.	15*	3.	4.	7*	.	.	*	.	.	*	11.	12.	23*	
1891	1890	*	084 j. *	.	2.	2*	12.	9.	21*	5.	6.	11*	.	.	*	.	.	*	17.	17.	34*	
TOTAAL				*	10.	7.	17*	52.	48.	100*	39.	33.	72*	.	1.	1*	.	.	*	101.	89.	190*

34.- (vervolg)

VREEMDELINGEN
(GEW. VERBL.)

196

GEBORTEJAAR			LEEFTIJD IN			BURGERLIJKE STAAT																	
VERSTREKEN JAREN			ONGEHUWD			GEHUWD			WEDUWNAAR			GESCHEIDEN			ONBEKEND			TOTAAL					
N	N-1	JAREN	N	N-1	TOT.	N	N-1	TOT.	N	N-1	TOT.	N	N-1	TOT.	N	N-1	TOT.	N	N-1	TOT.	N	N-1	TOT.
1890	1889	* 085 j. *	1.	.	1*	5.	8.	13*	9.	2.	11*	.	1.	1*	.	*	15.	11.	26*				
1889	1888	* 086 j. *	.	1.	1*	8.	3.	11*	5.	3.	8*	.	.	*	.	*	13.	7.	20*				
1888	1887	* 087 j. *	1.	.	1*	5.	2.	7*	3.	5.	8*	.	.	*	.	*	9.	7.	16*				
1887	1886	* 088 j. *	.	.	*	1.	2.	3*	3.	3.	6*	.	.	*	.	*	4.	5.	9*				
1886	1885	* 089 j. *	1.	.	1*	2.	1.	3*	2.	5.	7*	.	.	*	.	*	5.	6.	11*				
TOTAAL			*	3.	1.	4*	21.	16.	37*	22.	18.	40*	.	1.	1*	.	*	46.	36.	82*			
1885	1884	* 090 j. *	.	1.	1*	1.	2.	3*	4.	2.	6*	.	1.	1*	.	*	5.	6.	11*				
1884	1883	* 091 j. *	1.	1.	2*	.	3.	3*	2.	1.	3*	.	.	*	.	*	3.	5.	8*				
1883	1882	* 092 j. *	2.	.	2*	1.	2.	3*	2.	1.	3*	.	.	*	.	*	5.	3.	8*				
1882	1881	* 093 j. *	1.	.	1*	1.	.	1*	3.	1.	4*	.	.	*	.	*	5.	1.	6*				
1881	1880	* 094 j. *	.	.	*	.	1.	1*	.	2.	2*	.	.	*	.	*	.	3.	3*				
TOTAAL			*	4.	2.	6*	3.	8.	11*	11.	7.	18*	.	1.	1*	.	*	18.	18.	36*			
1880	1879	* 095 j. *	1.	.	1*	.	1.	1*	1.	.	1*	.	.	*	.	*	2.	1.	3*				
1879	1878	* 096 j. *	.	1.	1*	.	.	*	1.	.	1*	.	.	*	.	*	1.	1.	2*				
1878	1877	* 097 j. *	.	.	*	.	.	*	.	2.	2*	.	.	*	.	*	.	2.	2*				
TOTAAL			*	1.	1.	2*	.	1.	1*	2.	2.	4*	.	.	*	.	*	3.	4.	7*			
ALG. TOTAAL			*	372.	230.	602*	684.	709.	1393*	185.	170.	355*	21.	40.	61*	.	1	1*	1262.	1150.	2412*		

GEBORTEJAAR			LEEFTIJD IN			BURGERLIJKE STAAT														
VERSTREKEN JAREN			ONGEHUWD			GEHUWD			WEDUWE			GESCHIEDEN			ONBEKEND			TOTAAL		
N	N-1	JAREN	N	N-1	TOT.	N	N-1	TOT.	N	N-1	TOT.	N	N-1	TOT.	N	N-1	TOT.	N	N-1	TOT.
VROUWELIJK GESLACHT																				

1975	1974	*	000	j.	*	104.	12.	116*	.	.	*	.	.	*	.	.	*	.	.	*
1974	1973	*	001	j.	*	3.	3.	6*	.	.	*	.	.	*	.	.	*	.	.	*
1973	1972	*	002	j.	*	2.	1.	3*	.	.	*	.	.	*	.	.	*	.	.	*
1972	1971	*	003	j.	*	2.	2.	4*	.	.	*	.	.	*	.	.	*	.	.	*
1971	1970	*	004	j.	*	4.	3.	7*	.	.	*	.	.	*	.	.	*	.	.	*
TOTAAL			*			115.	21.	136*	.	.	*	.	.	*	.	.	*	.	.	*
1970	1969	*	005	j.	*	1.	2.	3*	.	.	*	.	.	*	.	.	*	.	.	*
1969	1968	*	006	j.	*	.	1.	1*	.	.	*	.	.	*	.	.	*	.	.	*
1966	1965	*	009	j.	*	.	1.	1*	.	.	*	.	.	*	.	.	*	.	.	*
TOTAAL			*			1.	4.	5*	.	.	*	.	.	*	.	.	*	.	.	*
1962	1961	*	013	j.	*	1.	3.	4*	.	.	*	.	.	*	.	.	*	.	.	*
1961	1960	*	014	j.	*	1.	.	1*	.	.	*	.	.	*	.	.	*	.	.	*
TOTAAL			*			2.	3.	5*	.	.	*	.	.	*	.	.	*	.	.	*
1960	1959	*	015	j.	*	.	1.	1*	.	.	*	.	.	*	.	.	*	.	.	*
1959	1958	*	016	j.	*	2.	.	2*	.	.	*	.	.	*	.	.	*	.	.	*
1958	1957	*	017	j.	*	.	4.	4*	.	1.	1*	.	.	*	.	.	*	.	.	*
1957	1956	*	018	j.	*	1.	.	1*	.	.	*	.	.	*	.	.	*	.	.	*
1956	1955	*	019	j.	*	4.	.	4*	.	1.	1*	.	.	*	.	.	*	.	.	*
TOTAAL			*			7.	5.	12*	.	2.	2*	.	.	*	.	.	*	.	.	*
1955	1954	*	020	j.	*	1.	2.	3*	.	.	*	.	.	*	.	.	*	.	.	*
1954	1953	*	021	j.	*	2.	.	2*	.	.	*	.	.	*	.	.	*	.	.	*
1951	1950	*	024	j.	*	1.	.	1*	.	1.	1*	.	.	*	.	.	*	.	.	*
TOTAAL			*			4.	2.	6*	.	1.	1*	.	.	*	.	.	*	.	.	*
1950	1949	*	025	j.	*	1.	.	1*	1.	1.	2*	.	.	*	.	.	*	.	.	*
1949	1948	*	026	j.	*	.	1.	1*	1.	.	1*	.	.	*	.	.	*	.	.	*
1948	1947	*	027	j.	*	.	1.	1*	1.	.	1*	.	.	*	.	.	*	.	.	*
1947	1946	*	028	j.	*	.	1.	1*	1.	2.	3*	.	.	*	.	.	*	.	.	*
1946	1945	*	029	j.	*	.	2.	2*	1.	3.	4*	.	.	*	.	.	*	.	.	*
TOTAAL			*			1.	5.	6*	5.	6.	11*	.	.	*	.	.	*	.	.	*

GEBORTEJAAR	LEEF TIJD IN VERSTREKEN JAREN	BURGERLIJKE STAAT																				
		ONGEHUWD			GEHUWD			WEDUWE			GESCHEIDEN			ONBEKEND			TOTAAL					
		N	N-1	TOT.	N	N-1	TOT.	N	N-1	TOT.	N	N-1	TOT.	N	N-1	TOT.	N	N-1	TOT.			
1945	1944	*	030	j.	*	.	.	*	2.	2.	4*	.	.	*	.	.	*	.	*	2.	2.	4*
1944	1943	*	031	j.	*	1.	.	1*	.	1.	1*	.	.	*	.	.	*	.	*	1.	1.	2*
1943	1942	*	032	j.	*	.	.	*	2.	.	2*	.	.	*	.	.	*	.	*	2.	.	2*
1942	1941	*	033	j.	*	1.	.	1*	.	1.	1*	.	.	*	.	.	*	.	*	1.	1.	2*
1941	1940	*	034	j.	*	1.	1.	2*	1.	2.	3*	.	.	*	1.	.	1*	.	*	3.	3.	6*
TOTAAL					*	3.	1.	4*	5.	6.	11*	.	.	*	1.	.	1*	.	*	9.	7.	16*
1939	1938	*	036	j.	*	.	.	*	3.	4.	7*	.	.	*	.	.	*	.	*	3.	4.	7*
1938	1937	*	037	j.	*	.	.	*	1.	1.	2*	.	.	*	.	.	*	.	*	1.	1.	2*
1937	1936	*	038	j.	*	.	.	*	3.	2.	5*	.	.	*	.	.	*	.	*	3.	2.	5*
1936	1935	*	039	j.	*	2.	1.	3*	.	.	*	.	.	*	.	.	*	.	*	2.	1.	3*
TOTAAL					*	2.	1.	3*	7.	7.	14*	.	.	*	.	.	*	.	*	9.	8.	17*
1935	1934	*	040	j.	*	.	.	*	3.	3.	6*	.	.	*	.	.	*	.	*	3.	3.	6*
1934	1933	*	041	j.	*	.	.	*	3.	4.	4*	.	.	*	.	.	*	.	*	.	4.	4*
1933	1932	*	042	j.	*	.	1.	1*	3.	2.	5*	.	.	*	.	.	*	.	*	3.	3.	6*
1932	1931	*	043	j.	*	.	.	*	2.	5.	7*	.	.	*	.	.	*	.	*	2.	5.	7*
1931	1930	*	044	j.	*	.	.	*	2.	3.	5*	.	.	*	.	.	*	.	*	2.	3.	5*
TOTAAL					*	.	1.	1*	10.	17.	27*	.	.	*	.	.	*	.	*	10.	18.	28*
1930	1929	*	045	j.	*	1.	.	1*	3.	1.	4*	.	1.	1*	.	.	*	.	*	4.	2.	6*
1929	1928	*	046	j.	*	.	1.	1*	2.	3.	5*	.	.	*	.	.	*	.	*	2.	4.	6*
1928	1927	*	047	j.	*	.	.	*	4.	5.	9*	.	1.	1*	.	.	*	.	*	4.	6.	10*
1927	1926	*	048	j.	*	.	.	*	6.	5.	11*	2.	1.	3*	.	.	*	.	*	8.	6.	14*
1926	1925	*	049	j.	*	1.	.	1*	3.	3.	6*	.	.	*	.	.	*	.	*	4.	3.	7*
TOTAAL					*	2.	1.	3*	18.	17.	35*	2.	3.	5*	.	.	*	.	*	22.	21.	43*
1925	1924	*	050	j.	*	1.	1.	2*	3.	3.	6*	.	1.	1*	.	.	*	.	*	4.	5.	9*
1924	1923	*	051	j.	*	1.	1.	2*	4.	4.	8*	.	1.	1*	1.	.	1*	.	*	6.	6.	12*
1923	1922	*	052	j.	*	.	2.	2*	7.	5.	12*	1.	1.	2*	.	.	*	.	*	8.	8.	16*
1922	1921	*	053	j.	*	1.	1.	2*	4.	6.	10*	1.	1.	2*	1.	.	1*	.	*	7.	8.	15*
1921	1920	*	054	j.	*	.	.	*	5.	4.	9*	.	1.	1*	.	.	*	.	*	5.	5.	10*
TOTAAL					*	3.	5.	8*	23.	22.	45*	2.	5.	7*	2.	.	2*	.	*	30.	32.	62*
1920	1919	*	055	j.	*	.	.	*	5.	4.	9*	.	3.	3*	.	.	*	.	*	5.	7.	12*
1919	1918	*	056	j.	*	.	1.	1*	2.	4.	6*	.	1.	1*	.	.	*	.	*	2.	6.	8*
1918	1917	*	057	j.	*	.	1.	1*	2.	5.	7*	.	.	*	.	.	*	.	*	2.	6.	8*
1917	1916	*	058	j.	*	.	.	*	5.	2.	7*	.	1.	1*	.	.	*	.	*	5.	3.	8*
1916	1915	*	059	j.	*	1.	1.	2*	5.	5.	10*	2.	2.	4*	.	.	*	.	*	8.	8.	16*
TOTAAL					*	1.	3.	4*	19.	20.	39*	2.	7.	9*	.	.	*	.	*	22.	30.	52*

GEBORTEJAAR	LEEFTIJD IN VERSTREKEN JAREN	BURGERLIJKE STAAT															TOTAAL					
		ONGEHUWD			GEHUWD			WEDUWE			GESCHIEDEN			ONBEKEND			N	N-1	TOT.			
		N	N-1	TOT.	N	N-1	TOT.	N	N-1	TOT.	N	N-1	TOT.	N	N-1	TOT.						
1915	1914	*	060	j.	*	.	.	*	5.	5.	10*	1.	2.	3*	.	.	*	.	*	6.	7.	13*
1914	1913	*	061	j.	*	.	.	*	2.	6.	8*	4.	.	4*	.	.	*	.	*	6.	6.	12*
1913	1912	*	062	j.	*	.	2.	2*	5.	1.	6*	5.	1.	6*	1.	.	1*	.	*	11.	4.	15*
1912	1911	*	063	j.	*	3.	2.	5*	2.	4.	6*	1.	3.	4*	.	.	*	.	*	6.	9.	15*
1911	1910	*	064	j.	*	2.	3.	5*	2.	4.	6*	3.	3.	6*	.	2.	2*	.	*	7.	12.	19*
TOTAAL		*				5.	7.	12*	16.	20.	36*	14.	9.	23*	1.	2.	3*	.	*	36.	38.	74*
1910	1909	*	065	j.	*	1.	1.	2*	10.	10.	20*	1.	3.	4*	1.	.	1*	1.	1*	14.	14.	28*
1909	1908	*	066	j.	*	1.	3.	4*	7.	7.	14*	1.	9.	10*	.	.	*	.	*	9.	19.	28*
1908	1907	*	067	j.	*	3.	.	3*	6.	2.	8*	4.	2.	6*	.	.	*	.	*	13.	4.	17*
1907	1906	*	068	j.	*	.	1.	1*	4.	5.	9*	9.	8.	17*	.	.	*	.	*	13.	14.	27*
1906	1905	*	069	j.	*	3.	3.	6*	5.	3.	8*	11.	10.	21*	.	.	*	.	*	19.	16.	35*
TOTAAL		*				8.	8.	16*	32.	27.	59*	26.	32.	58*	1.	.	1*	1.	1*	68.	67.	135*
1905	1904	*	070	j.	*	4.	2.	6*	6.	6.	12*	9.	6.	15*	1.	.	1*	.	*	20.	14.	34*
1904	1903	*	071	j.	*	2.	2.	4*	7.	4.	11*	10.	10.	20*	.	.	*	.	*	19.	16.	35*
1903	1902	*	072	j.	*	3.	6.	9*	7.	3.	10*	14.	10.	24*	.	.	*	.	*	24.	19.	43*
1902	1901	*	073	j.	*	1.	2.	3*	5.	8.	13*	9.	10.	19*	1.	.	1*	.	*	16.	20.	36*
1901	1900	*	074	j.	*	1.	2.	3*	8.	8.	16*	8.	12.	20*	1.	.	1*	.	*	18.	22.	40*
TOTAAL		*				11.	14.	25*	33.	29.	62*	50.	48.	98*	3.	.	3*	.	*	97.	91.	188*
1900	1899	*	075	j.	*	1.	2.	3*	1.	3.	4*	12.	13.	25*	.	.	*	.	*	14.	18.	32*
1899	1898	*	076	j.	*	4.	2.	6*	1.	5.	6*	11.	15.	26*	.	.	*	.	*	16.	22.	38*
1898	1897	*	077	j.	*	3.	7.	10*	5.	4.	9*	18.	18.	36*	.	.	*	.	*	26.	29.	55*
1897	1896	*	078	j.	*	8.	2.	10*	3.	3.	6*	12.	17.	29*	.	1.	1*	.	*	23.	23.	46*
1896	1895	*	079	j.	*	.	1.	1*	6.	3.	9*	11.	13.	24*	.	.	*	.	*	17.	17.	34*
TOTAAL		*				16.	14.	30*	16.	18.	34*	64.	76.	140*	.	1.	1*	.	*	96.	109.	205*
1895	1894	*	080	j.	*	1.	5.	6*	1.	1.	2*	20.	14.	34*	.	1.	1*	.	*	22.	21.	43*
1894	1893	*	081	j.	*	3.	3.	6*	2.	1.	3*	19.	11.	30*	.	.	*	1.	1*	25.	15.	40*
1893	1892	*	082	j.	*	8.	5.	13*	3.	.	3*	23.	18.	41*	1.	.	1*	.	*	35.	23.	58*
1892	1891	*	083	j.	*	4.	.	4*	2.	4.	6*	15.	24.	39*	.	2.	2*	.	*	21.	30.	51*
1891	1890	*	084	j.	*	5.	6.	11*	1.	1.	2*	12.	9.	21*	1.	1.	2*	.	*	19.	17.	36*
TOTAAL		*				21.	19.	40*	9.	7.	16*	89.	76.	165*	2.	4.	6*	1.	1*	122.	106.	228*
1890	1889	*	085	j.	*	4.	2.	6*	2.	.	2*	12.	16.	28*	.	.	*	.	*	18.	18.	36*
1889	1888	*	086	j.	*	1.	6.	7*	2.	1.	3*	12.	16.	28*	.	.	*	.	*	15.	23.	38*
1888	1887	*	087	j.	*	2.	2.	4*	2.	2.	4*	8.	12.	20*	.	1.	1*	.	*	12.	17.	29*
1887	1886	*	088	j.	*	1.	5.	6*	4.	.	4*	7.	13.	20*	.	.	*	.	*	12.	18.	30*
1886	1885	*	089	j.	*	.	2.	2*	.	1.	1*	3.	13.	16*	.	.	*	.	*	3.	16.	19*
TOTAAL		*				8.	17.	25*	10.	4.	14*	42.	70.	112*	.	1.	1*	.	*	60.	92.	152*

GEBORIEJAAR	LEEFTIJD			BURGERLIJKE STAAT																		
	IN			ONGEHUWD			GEHUWD			WEDOWE			GESCEIDEN			ONBEKEND			TOTAAL			
	N	N-1	JAREN	N	N-1	TOT.	N	N-1	TOT.	N	N-1	TOT.	N	N-1	TOT.	N	N-1	TOT.	N	N-1	TOT.	
1885	1884	*	090 j.	*	4.	5.	9*	4.	1.	5*	9.	3.	12*	.	.	*	.	.	.	17.	9.	26*
1884	1883	*	091 j.	*	1.	.	1*	.	1.	1*	5.	6.	11*	.	1.	1*	.	.	.	6.	8.	14*
1883	1882	*	092 j.	*	2.	1.	3*	1.	1.	2*	4.	4.	8*	.	.	*	.	.	.	7.	6.	13*
1882	1881	*	093 j.	*	1.	2.	3*	.	.	*	5.	4.	9*	.	.	*	.	.	.	6.	6.	12*
1881	1880	*	094 j.	*	.	1.	1*	.	.	*	5.	4.	9*	.	.	*	.	.	.	5.	5.	10*
TOTAAL				*	8.	9.	17*	5.	3.	8*	28.	21.	49*	.	1.	1*	.	.	.	41.	34.	75*
1880	1879	*	095 j.	*	.	.	*	.	.	*	4.	2.	6*	.	.	*	.	.	.	4.	2.	6*
1879	1878	*	096 j.	*	.	1.	1*	.	.	*	3.	1.	4*	.	.	*	.	.	.	3.	2.	5*
1878	1877	*	097 j.	*	.	1.	1*	.	.	*	.	1.	1*	.	.	*	2.	2*
1877	1876	*	098 j.	*	.	.	*	.	.	*	.	1.	1*	.	.	*	1.	1*
1876	1875	*	099 j.	*	.	.	*	.	.	*	2.	1.	3*	.	.	*	.	.	.	2.	1.	3*
TOTAAL				*	.	2.	2*	.	.	*	9.	6.	15*	.	.	*	.	.	.	9.	8.	17*
1875	1874	*	100 j.	*	.	.	*	.	.	*	1.	.	1*	.	.	*	.	.	.	1.	.	1*
1874	1873	*	101 j.	*	.	.	*	1.	.	1*	.	.	*	.	.	*	.	.	.	1.	.	1*
TOTAAL				*	.	.	*	1.	.	1*	1.	.	1*	.	.	*	.	.	.	2.	.	2*
ALG. TOTAAL				*	218.	142.	360*	209.	206.	415*	329.	353.	682*	10.	9.	19*	2.	.	2*	768.	710.	1478*

35.- OVERLEDENEN NAAR DOODSOORZAAK, PER GESLACHT EN LEEFTIJDGROEP 1975

Lijst B (in 50 rubrieken)

BELGEN + VREEMDELINGEN
(GEW. VERBL.)

CODE	TOTAAL	< 1	1	5	10	15	20	25	30	35	40	45	50	55	60	65	70	75	80	85
8E HERZ.	W.G.O.	JAAR	5	10	15	20	25	30	35	40	45	50	55	60	65	70	75	80	85	EN
(1)		IJAREN	IJAREN	IJAREN	IJAREN	IJAREN	IJAREN	IJAREN	IJAREN	IJAREN	IJAREN	IJAREN	IJAREN	IJAREN	IJAREN	IJAREN	IJAREN	IJAREN	IJAREN	HEER

MANNELIJK GESLACHT

B02	.	1.	1.
B04	.	29.	8.	2.	1.	3.	5.	6.	1.	3	
B05	.	295.	4.	3.	3.	9.	12.	19.	26.	39.	42.	70.	41.	21.	6	
B06	.	43.	3.	.	1.	1.	3.	3.	3.	3.	10.	7.	3.	5.	1	
B10	.	3.	1.	1.	.	.	.	1	
B11	.	9.	3.	5.	1.	
B14	.	2.	1.	1.	
B17	.	11.	1.	.	.	.	1.	.	1.	2.	4.	2.	.	
B18	.	179.	15.	2.	3.	1.	3.	4.	6.	4.	5.	9.	10.	16.	22.	26.	21.	15.	17		
B19	.	14161.	2.	29.	35.	34.	40.	44.	57.	102.	222.	436.	769.	938.	1851.	2548.	2828.	2103.	1320.	769	
B20	.	171.	.	1.	.	2.	.	2.	1.	3.	1.	3.	9.	13.	11.	29.	28.	25.	18.	13	
B21	.	1015.	.	1.	.	2.	2.	.	2.	10.	6.	13.	16.	34.	46.	94.	175.	208.	175.	140.	91
B22	.	184.	2.	.	.	1.	.	1.	.	.	1.	.	2.	2.	13.	17.	25.	33.	42.	45	
B23	.	89.	.	.	.	1.	1.	.	1.	.	2.	1.	.	3.	10.	13.	17.	14.	14.	11	
B24	.	27.	7.	4.	1.	2.	1.	.	1.	.	2.	2.	.	.	1.	4.	1.	1.	.	.	
B25	.	6.	.	.	1.	.	.	.	1.	1.	2.	1.	
B26	.	122.	1.	2.	.	5.	3.	5.	10.	12.	9.	19.	21.	17.	10.	6.	2
B27	.	447.	1.	6.	16.	35.	28.	35.	53.	91.	79.	59.	44		
B28	.	10740.	1.	9.	30.	52.	173.	398.	692.	709.	1384.	1788.	2047.	1710.	1048.	700
B29	.	5580.	19.	2.	6.	5.	6.	16.	10.	5.	21.	35.	77.	148.	167.	386.	691.	962.	1088.	947.	989
B30	.	6864.	2.	1.	1.	6.	10.	4.	7.	12.	24.	38.	74.	151.	159.	421.	822.	1257.	1426.	1320.	1129
B31	.	263.	1.	.	.	1.	.	1.	1.	2.	.	4.	2.	8.	4.	7.	26.	38.	53.	48.	67
B32	.	1543.	34.	13.	2.	2.	2.	6.	3.	3.	8.	6.	16.	22.	39.	81.	158.	235.	339.	277.	297
B33	.	2105.	5.	.	.	1.	4.	3.	.	3.	6.	15.	21.	57.	91.	224.	345.	474.	424.	264.	168
B34	.	378.	.	.	1.	.	.	.	2.	1.	1.	5.	6.	17.	22.	42.	73.	73.	59.	45.	31
B35	.	31.	1.	.	1.	2.	1.	1.	3.	.	1.	2.	4.	7.	4.	2.	2
B36	.	205.	5.	.	.	1.	.	1.	1.	1.	2.	5.	7.	4.	10.	26.	32.	26.	44.	40	
B37	.	833.	5.	4.	19.	39.	62.	76.	90.	109.	140.	130.	91.	44.	24
B38	.	96.	1.	1.	.	.	.	1.	1.	1.	.	3.	8.	3.	3.	5.	15.	17.	18.	10.	9
B39	.	198.	3.	3.	14.	29.	49.	49.	51
B42	.	305.	230.	35.	10.	7.	10.	3.	5.	2.	3.
B43	.	199.	198.	1.
B44	.	392.	392.
B45	.	4896.	108.	31.	9.	8.	22.	36.	34.	31.	45.	73.	90.	160.	177.	287.	476.	665.	822.	782.	1040
B46	.	6691.	30.	26.	15.	18.	29.	36.	38.	33.	67.	97.	158.	296.	323.	625.	918.	1142.	1144.	864.	832
B47	.	1716.	3.	31.	49.	34.	233.	270.	136.	99.	86.	100.	100.	86.	74.	110.	92.	99.	72.	27.	18
B48	.	1627.	49.	45.	29.	32.	43.	68.	61.	60.	64.	74.	62.	77.	63.	98.	129.	156.	181.	159.	177
B49	.	1011.	33.	67.	58.	51.	45.	50.	64.	112.	68.	108.	101.	96.	79.	51.	28
B50	.	142.	3.	1.	1.	4.	6.	13.	13.	10.	8.	13.	7.	14.	3.	11.	9.	12.	7.	3.	4
RIJK	.	62609.	1120.	230.	163.	161.	439.	573.	447.	429.	579.	996.	1662.	2824.	3077.	6024.	8765.	10793.	10100.	7621.	6606

(1) Voor de betekenis van de codenummer B02, B04.... zie blz. 202

CODE	TOTAAL	< 1	1	5	10	15	20	25	30	35	40	45	50	55	60	65	70	75	80	85	
BE HERZ.	JAAR	5	10	15	20	25	30	35	40	45	50	55	60	65	70	75	80	85	EN		
M.G.O.	(1)	I	JAREN	JAREN	JAREN	JAREN	JAREN	JAREN	JAREN	JAREN	JAREN	JAREN	JAREN	JAREN	JAREN	JAREN	JAREN	JAREN	JAREN	JAREN	MEER

VROUWELIJK GESLACHT

B02	.	1.	1.
B04	.	44.	8.	1.	1.	1.	.	5.	3.	2.	13.	10
B05	.	81.	1.	2.	7.	8.	4.	8.	9.	16.	14.	6.	6
B06	.	18.	2.	.	3.	.	2.	4.	.	1.	2.	4
B10	.	1.	1.
B11	.	9.	3.	3.	1.	1.	.	1.
B17	.	15.	1.	.	1.	1.	1.	3.	2.	5.	1.	.	.
B18	.	175.	14.	4.	2.	2.	1.	8.	5.	9.	13.	17.	24.	29.	23.	23.	24
B19	.	10621.	5.	14.	20.	17.	24.	29.	32.	55.	112.	253.	413.	671.	665.	1117.	1409.	1651.	1775.	1361.	998
B20	.	182.	.	1.	1.	.	.	.	1.	1.	2.	4.	4.	15.	6.	21.	20.	28.	30.	26.	22
B21	.	2340.	.	3.	.	.	.	3.	3.	.	9.	8.	21.	33.	58.	121.	327.	541.	533.	444.	236
B22	.	226.	1.	.	1.	1.	2.	.	4.	5.	17.	34.	64.	97
B23	.	119.	1.	.	.	.	1.	.	.	.	1.	3.	1.	3.	2.	6.	8.	16.	29.	20.	28
B24	.	16.	5.	2.	2.	.	.	.	1.	.	.	.	1.	.	1.	.	1.	3.	.	.	.
B26	.	189.	4.	2.	5.	8.	17.	18.	20.	24.	32.	21.	19.	19.	19
B27	.	740.	1.	1.	2.	.	2.	15.	25.	28.	46.	86.	144.	154.	139.	97.	97
B28	.	6941.	5.	6.	9.	30.	67.	119.	163.	433.	870.	1428.	1565.	1247.	999.	999
B29	.	6530.	13.	4.	2.	3.	3.	4.	8.	3.	16.	17.	46.	76.	93.	239.	482.	886.	1336.	1531.	1768
B30	.	8898.	2.	2.	1.	2.	8.	3.	6.	7.	22.	38.	67.	101.	131.	304.	640.	1333.	2038.	2132.	2061
B31	.	303.	.	1.	.	.	.	2.	1.	.	1.	6.	3.	2.	5.	6.	14.	34.	61.	69.	98
B32	.	1406.	17.	7.	4.	3.	2.	2.	3.	5.	5.	4.	10.	15.	24.	34.	88.	137.	263.	335.	448
B33	.	700.	.	.	.	2.	1.	1.	5.	3.	3.	6.	16.	32.	35.	45.	76.	101.	136.	120.	118
B34	.	234.	1.	1.	2.	1.	4.	10.	14.	11.	36.	50.	59.	45.	45
B35	.	27.	.	.	.	1.	1.	.	.	2.	.	.	1.	1.	1.	4.	4.	3.	7.	7.	2
B36	.	283.	3.	.	.	1.	.	.	1.	.	.	3.	2.	4.	4.	10.	8.	40.	66.	69.	72
B37	.	531.	1.	.	1.	4.	3.	20.	34.	56.	30.	59.	73.	84.	76.	56.	34
B38	.	120.	1.	1.	3.	2.	4.	4.	8.	10.	18.	29.	24.	16.	16
B40	.	4.	1.	2.	1.
B41	.	11.	2.	3.	2.	1.	1.	2.
B42	.	259.	193.	34.	5.	1.	6.	6.	5.	8.	1.
B43	.	120.	120.
B44	.	296.	296.
B45	.	5628.	68.	14.	2.	4.	9.	10.	13.	25.	22.	37.	48.	79.	53.	155.	305.	507.	947.	1273.	2057
B46	.	6524.	25.	18.	8.	10.	21.	23.	37.	32.	44.	62.	97.	160.	182.	307.	544.	966.	1281.	1331.	1376
B47	.	656.	2.	26.	24.	32.	62.	48.	36.	18.	23.	27.	34.	40.	25.	39.	53.	47.	70.	34.	16
B48	.	1895.	36.	16.	10.	9.	16.	16.	21.	19.	22.	25.	37.	38.	33.	73.	114.	152.	281.	398.	579
B49	.	577.	14.	24.	24.	21.	36.	52.	49.	57.	40.	57.	78.	51.	40.	23.	11
B50	.	96.	.	1.	1.	3.	4.	7.	6.	5.	7.	5.	8.	3.	5.	9.	5.	11.	10.	5.	1
RIJK	.	56816.	812.	151.	81.	89.	174.	185.	213.	226.	349.	620.	999.	1576.	1631.	3153.	5293.	8309.	10882.	10831.	11242

(1) Voor de betekenis van de codenummer B02, B04.... zie blz. 202

CODE	TOTAAL	< 1	1	5	10	15	20	25	30	35	40	45	50	55	60	65	70	75	80	85
BE HERZ.	JAAR	5	10	15	20	25	30	35	40	45	50	55	60	65	70	75	80	85	EN	
W.G.O.	(1)	JAREN	JAREN	JAREN	JAREN	JAREN	JAREN	JAREN	JAREN	JAREN	JAREN	JAREN	JAREN	JAREN	JAREN	JAREN	JAREN	JAREN	JAREN	MEER

TOTAAL DER GESLACHTEN

B02	2.	1.	1.
B04	73.	16.	1.	2.	.	1.	1.	1.	8.	8.	8.	14.
B05	376.	1.	4.	3.	3.	11.	19.	27.	30.	47.	51.	86.	55.	27.	12
B06	61.	3.	.	1.	3.	3.	6.	3.	5.	14.	7.	4.	7.	5
B10	4.	1.	.	.	.	1.	.	1.	1
B11	18.	6.	8.	2.	.	.	.	1.	.	1.
B14	2.	1.	1.
B17	26.	1.	1.	.	1.	2.	1.	4.	4.	9.	3.	.
B18	354.	29.	6.	3.	.	1.	3.	4.	2.	8.	5.	13.	14.	19.	29.	39.	50.	50.	38.	41
B19	24782.	7.	43.	55.	51.	58.	69.	76.	112.	214.	475.	849.	1440.	1603.	2968.	3957.	4479.	3878.	2681.	1767
B20	353.	.	2.	1.	2.	.	2.	2.	4.	3.	7.	13.	28.	17.	50.	48.	53.	48.	38.	35
B21	3355.	.	4.	.	2.	2.	3.	5.	10.	15.	21.	37.	67.	104.	215.	502.	749.	708.	584.	327
B22	410.	3.	.	1.	2.	.	1.	.	.	.	1.	.	4.	2.	17.	22.	42.	67.	106.	142
B23	208.	1.	.	.	1.	1.	1.	1.	.	3.	4.	1.	4.	5.	16.	21.	33.	43.	34.	39
B24	43.	12.	6.	3.	2.	1.	.	2.	.	2.	2.	1.	.	1.	1.	5.	1.	4.	.	.
B25	6.	.	.	1.	1.	1.	2.	1.
B26	311.	1.	2.	.	9.	5.	10.	18.	29.	27.	39.	45.	49.	31.	25.	21
B27	1187.	1.	1.	1.	2.	.	8.	31.	60.	56.	81.	139.	235.	233.	198.	141
B28	17681.	14.	36.	61.	203.	465.	811.	872.	1817.	2658.	3475.	3275.	2295.	1699
B29	12110.	32.	6.	8.	8.	9.	20.	18.	8.	37.	52.	123.	224.	260.	625.	1173.	1848.	2424.	2478.	2757
B30	15762.	4.	3.	2.	8.	18.	7.	13.	19.	46.	76.	141.	252.	290.	725.	1462.	2590.	3464.	3452.	3190
B31	566.	1.	1.	.	1.	.	3.	2.	2.	1.	10.	5.	10.	9.	13.	40.	72.	114.	117.	165
B32	2949.	51.	20.	6.	5.	4.	8.	6.	8.	13.	10.	26.	37.	63.	115.	246.	372.	602.	612.	745
B33	2805.	5.	.	.	3.	5.	4.	5.	6.	9.	21.	37.	89.	126.	269.	421.	575.	560.	384.	286
B34	612.	.	.	1.	.	.	.	2.	2.	2.	7.	7.	21.	32.	56.	84.	109.	109.	104.	76
B35	58.	.	.	.	1.	2.	.	1.	2.	3.	1.	3.	1.	2.	3.	8.	11.	7.	9.	4
B36	488.	8.	.	.	2.	.	1.	2.	.	1.	5.	7.	11.	8.	20.	34.	72.	92.	113.	112
B37	1364.	1.	.	6.	8.	22.	59.	96.	132.	120.	168.	213.	214.	167.	100.	58
B38	216.	1.	1.	.	.	.	1.	1.	2.	1.	6.	10.	7.	7.	13.	25.	35.	47.	34.	25
B39	198.	3.	3.	14.	29.	49.	49.	51
B40	4.	1.	2.	1.
B41	11.	2.	3.	2.	1.	1.	2.
B42	564.	423.	69.	15.	8.	16.	9.	10.	10.	4.
B43	319.	318.	1.
B44	688.	688.
B45	10524.	176.	45.	11.	12.	31.	46.	47.	56.	67.	110.	138.	239.	230.	442.	781.	1172.	1769.	2055.	3097
B46	13215.	55.	44.	23.	28.	50.	59.	75.	65.	111.	159.	255.	456.	505.	932.	1462.	2108.	2425.	2195.	2208
B47	2372.	5.	57.	73.	66.	295.	318.	172.	117.	109.	127.	134.	126.	99.	149.	145.	146.	142.	61.	31
B48	3522.	85.	61.	39.	41.	59.	84.	82.	79.	86.	99.	99.	115.	96.	171.	243.	308.	462.	557.	756
B49	1588.	47.	91.	82.	72.	81.	102.	113.	169.	108.	165.	179.	147.	119.	74.	39
B50	238.	3.	2.	2.	7.	10.	20.	19.	15.	15.	18.	15.	17.	8.	20.	14.	23.	17.	8.	5
RIJK	119425.	1932.	381.	244.	250.	613.	758.	660.	655.	928.	1616.	2661.	4400.	4708.	9177.	14058.	19102.	20982.	18452.	17848

(1) Voor de betekenis van de codenummers B02, B04.....zie blz. 202

OVERLEDENEN NAAR DOODSOORZAAK, PER GESLACHT EN LEEFTIJDGROEP

Lijst B - 8^e herziening - Wereldgezondheidsorganisatie

Lijst B in 50 rubrieken	Lijst W.G.O. in 3 cijfers	Lijst B in 50 rubrieken	Lijst W.G.O. in 3 cijfers
I. NATUURLIJKE DOOD (B1 - B46)			
B 1 Cholera	000	B 19 Kwaadaardige nieuwvormingen, inbegrepen van lymfatische en hematopoëtische weefsels	140-209
B 2 Typhus abdominalis	001	B 20 Benigne tumoren en nieuwvormingen niet gespecificeerd als goedaardig of kwaadaardig	210-239
B 3 Dysenterieën en amoebiasis	004, 006	B 21 Diabetes mellitus	250
B 4 Enteritis en andere diarree	008, 009	B 22 Avitaminoses en andere voedingsinsufficiënties	260-269
B 5 Tuberculose van de ademhalingsorganen	010-012	B 23 Anemieën	280-285
B 6 Andere vormen van tuberculose en sequelae	013-019	B 24 Meningitis	320
B 7 Pest	020	B 25 Polyarthrititis rheumatica acuta	390-392
B 8 Difteritis	032	B 26 Reumatische chronische hartziekten	393-398
B 9 Pertussis	033	B 27 Hypertensie ziekten	400-404
B 10 Angina door streptokokken en scarlatina	034	B 28 Ischemische hartziekten	410-414
B 11 Meningokokkeninfecties	036	B 29 Andere vormen van hartziekten	420-429
B 12 Acute poliomyelitis	040-043	B 30 Vasculaire letsels van het centraal zenuwstelsel	430-438
B 13 Variola	050	B 31 Influenza	470-474
B 14 Morbilli	055	B 32 Pneumonie	480-486
B 15 Epidemische tyfus en andere rickettsiosen	080-083	B 33 Bronchites, emphysema, astma	490-493
B 16 Malaria	084	B 34 Ulcus ventriculi, duodeni	531-533
B 17 Syphillis en sequelae	090-097	B 35 Appendicitis	540-543
B 18 Alle andere besmettelijke en parasitaire ziekten	de overige nrs van 000-136		

Lijst B in 50 rubrieken	Lijst W.G.O. in 3 cijfers	Lijst B in 50 rubrieken	Lijst W.G.O. in 3 cijfers
B 36 Intestinale obstructie en hernia van de abdominale holte	550-553 560	B 45 Symptomen en slecht omschreven toestanden	730-796
B 37 Levercirrose	571	B 46 Alle andere ziekten	de overige nrs van 240-738
B 38 Nefritis en nefrose	580-584	STERFTE DOOR EXTERNE OORZAKEN (BE 47 - BE 50)	
B 39 Prostaat hypertrofie	600	BE 47 Ongevallen door motorvoertuigen	E810-E823
B 40 Abortus	640-545	BE 48 Al de andere ongevallen	E800-E807 E825-E949
B 41 Complicaties van zwangerschap, baring en post-partum, baring zonder vermelding van complicaties	630-639 650-678	BE 49 Zelfmoord	E950-E959
B 42 Congenitale afwijkingen	740-759	BE 50 Sterfgevallen door alle andere externe oorzaken	E960-E999
B 43 Geboortelethels, dystocische baring, anoxemie en hypoxemie	764-768 772,776		
B 44 Andere oorzaken van perinatale sterfte	760-763 769-771 773-775 777-779		

MIGRATIEBEWEGINGEN IN 1976

1.- ALGEMENE ONTWIKKELING VAN DE MIGRATIES

PERIODEN EN JAREN	Binnenlandse migraties			Buitenlandse migraties			Personen waarvan de verblijf- plaats on- bekend is	Resultaten 9 = 4 + 7 - 8
	Immigratie	Emigratie	Verschild	Immigratie	Emigratie	Verschild		
1	2	3	4	5	6	7	8	
1951-1955	544 920	539 357	5 563	47 556	37 365	10 191	7 569	+ 8 185
1956-1960	541 482	537 399	4 083	48 615	36 207	12 408	7 515	+ 8 976
1961-1965	535 639	530 765	4 874	66 903	36 525	30 378	8 989	+ 26 263
1966-1970	530 404	525 970	4 434	61 860	42 545	19 315	11 624	+ 12 125
1971	509 276	504 459	4 817	62 708	37 254	25 454	6 087	+ 24 184
1972	503 230	497 136	6 094	62 474	42 721	19 753	12 070	+ 13 777
1973	510 397	503 416	6 981	64 250	40 448	23 802	12 155	+ 18 628
1974	524 038	518 692	5 346	71 866	40 808	31 058	11 862	+ 24 542
1975	516 380	507 623	8 757	69 886	40 151	29 735	13 588	+ 24 904
1976	515 186	508 546	6 640	58 724	42 413	16 311	14 508	+ 8 443

2.- VERTROKKEN PERSONEN WAARVAN DE NIEUWE VERBLIJFPLAATS ONBEKEND IS

JAREN	Belgen			Vreemdelingen		
	Mannen	Vrouwen	Totaal	Mannen	Vrouwen	Totaal
1961	1 371	814	2 185	3 195	1 749	4 944
1962	879	503	1 382	3 027	1 604	4 631
1963	1 075	678	1 753	4 314	1 667	5 981
1964	1 629	888	2 517	5 995	1 803	7 798
1965	1 692	972	2 664	8 539	2 550	11 089
1966	1 300	710	2 010	8 495	2 539	11 034
1967	1 274	666	1 940	7 343	3 292	10 635
1968	1 548	884	2 432	6 543	3 305	9 848
1969	1 701	1 013	2 714	4 295	2 459	6 754
1970	1 773	1 024	2 797	5 115	2 841	7 956
1971	1 060	673	1 733	2 752	1 602	4 354
1972	1 833	1 050	2 883	5 720	3 467	9 187
1973	2 064	1 108	3 172	5 599	3 384	8 983
1974	1 990	1 168	3 158	5 365	3 339	8 704
1975	2 191	1 240	3 431	6 361	3 796	10 157
1976	2 392	1 405	3 797	6 772	3 939	10 711

3.- ONTWIKKELING VAN DE BUITENLANDSE MIGRATIES NAAR NATIONALITEIT EN GESLACHT

PERIODEN EN JAREN	Immigraties						Emigraties (1)					
	Belgen			Vreemdelingen			Belgen			Vreemdelingen		
	Mannen	Vrouwen	Totaal	Mannen	Vrouwen	Totaal	Mannen	Vrouwen	Totaal	Mannen	Vrouwen	Totaal
1951-1955	2 882	3 564	6 446	25 226	15 884	41 110	5 114	5 661	10 775	16 759	9 831	26 590
1956-1960	4 005	4 712	8 717	21 508	18 390	39 898	4 701	5 149	9 850	15 369	10 988	26 357
1961-1965	3 200	3 877	7 077	36 569	23 257	59 826	5 562	5 957	11 519	14 171	10 834	25 005
1966-1970	3 142	3 857	6 999	29 731	25 130	54 861	5 069	5 966	11 035	17 249	14 260	31 509
1971	2 664	3 466	6 130	31 122	25 456	56 578	4 753	5 802	10 555	13 584	13 115	26 699
1972	3 318	4 102	7 420	30 180	24 874	55 054	4 743	5 790	10 533	16 795	15 393	32 188
1973	3 300	4 189	7 489	30 927	25 834	56 761	4 451	5 434	9 885	15 596	14 967	30 563
1974	3 734	4 655	8 389	35 928	27 549	63 477	4 536	5 751	10 287	15 716	14 805	30 521
1975	3 330	4 259	7 589	34 547	27 750	62 297	4 360	5 289	9 649	15 840	14 662	30 502
1976	2 974	3 889	6 863	27 367	24 494	51 861	5 033	5 959	10 992	16 251	15 170	31 421

(1) Niet inbegrepen de personen waarvan de nieuwe verblijfplaats onbekend is.

4.- BINNENLANDSE MIGRATIES PER PROVINCIE IN 1976

A.- Inwijking

PROVINCIES	Totaal aantal personen die hun gewone verblijfplaats in een gemeente van de provincie zijn komen vestigen			Aantal personen die hun gewone verblijfplaats in een andere gemeente gevestigd hebben zonder hun provincie te verlaten			Aantal personen die in de provincie zijn komen wonen			Aantal immigranten in elke provincie per 1 000 inwoners (4)
	(1) = (2) + (3)			(2)			(3)			
	M	V	T	M	V	T	M	V	T	
Antwerpen	38 000	38 067	76 067	32 625	32 879	65 504	5 375	5 188	10 563	6,76
Brabant	77 905	77 051	154 956	65 683	64 828	130 511	12 222	12 223	24 445	11,00
Henegouwen	38 941	38 726	77 667	32 741	32 525	65 266	6 200	6 201	12 401	9,41
Luik	28 523	28 716	57 239	25 211	25 257	50 468	3 312	3 459	6 771	6,66
Limburg	13 320	12 607	25 927	10 448	10 033	20 481	2 872	2 574	5 446	7,87
Luxemburg	5 457	5 348	10 805	3 661	3 609	7 270	1 796	1 739	3 535	17,09
Namen	12 344	12 552	24 896	7 820	7 902	15 722	4 524	4 650	9 174	23,40
Oost-Vlaanderen	24 998	25 320	50 318	19 952	20 463	40 415	5 046	4 857	9 903	7,47
West-Vlaanderen	18 498	18 813	37 311	14 842	15 128	29 970	3 656	3 685	7 341	6,84
<i>Totaal :</i>	<i>257 986</i>	<i>257 200</i>	<i>515 186</i>	<i>212 983</i>	<i>212 624</i>	<i>425 607</i>	<i>45 003</i>	<i>44 576</i>	<i>89 579</i>	<i>8,12</i>

B. Uitwijking

PROVINCIES	Totaal aantal personen die hun gemeente van verblijf in de provincie hebben verlaten			Aantal personen die hun gewone verblijfplaats in een andere gemeente gevestigd hebben zonder hun provincie te verlaten			Aantal personen die hun provincie van verblijf verlaten hebben			Aantal emigranten in elke provincie per 1 000 inwoners (4)
	(1) = (2) + (3)			(2)			(3)			
	M	V	T	M	V	T	M	V	T	
Antwerpen	38 005	38 147	76 152	32 625	32 879	65 504	5 380	5 268	10 648	6,81
Brabant	78 196	77 383	155 579	65 683	64 828	130 511	12 513	12 555	25 068	11,28
Henegouwen	39 483	39 304	78 787	32 741	32 525	65 266	6 742	6 779	13 521	10,26
Luik	28 602	28 492	57 094	25 211	25 257	50 468	3 391	3 235	6 626	6,52
Limburg	12 975	12 440	25 415	10 448	10 033	20 481	2 527	2 407	4 934	7,13
Luxemburg	5 418	5 413	10 831	3 661	3 609	7 270	1 757	1 804	3 561	16,21
Namen	11 480	11 482	22 962	7 820	7 902	15 722	3 660	3 580	7 240	18,47
Oost-Vlaanderen	25 288	25 826	51 114	19 952	20 463	40 415	5 336	5 363	10 699	8,07
West-Vlaanderen	18 539	18 713	37 252	14 842	15 128	29 970	3 697	3 585	7 282	6,78
<i>Totaal :</i>	<i>257 986</i>	<i>257 200</i>	<i>515 186</i>	<i>212 983</i>	<i>212 624</i>	<i>425 607</i>	<i>45 003</i>	<i>44 576</i>	<i>89 579</i>	<i>9,12</i>

5.- MIGRATIES TUSSEN DE GEWESTEN IN 1976 (1)

IMMIGRATIE- GEWEST	Gewest van emigratie						TOTALE IMMIGRATIE	
	Brussels gewest		Vlaams gewest		Waals gewest		Absolute aantallen	netto toename
	Absolute aantallen	netto toename	Absolute aantallen	netto toename	Absolute aantallen	netto toename		
A. Mannen								
Brussels gewest	31 059	-	5 894	- 3 787	5 106	- 2 714	42 059	- 6 501
Vlaams gewest	9 681	3 787	107 268	-	3 052	- 763	120 001	3 024
Waals gewest (1)	7 820	2 714	3 815	763	84 291	-	95 926	3 477
<i>Totale emigratie :</i>	<i>48 560</i>	<i>6 501</i>	<i>116 977</i>	<i>- 3 024</i>	<i>92 449</i>	<i>- 3 477</i>	<i>257 986</i>	<i>0</i>
B. Vrouwen								
Brussels gewest	29 925	-	5 924	- 3 628	5 263	- 2 877	41 112	- 6 505
Vlaams gewest	9 552	3 628	107 431	-	2 905	- 1 087	119 888	2 541
Waals gewest	8 140	2 877	3 992	1 087	84 068	-	96 200	3 964
<i>Totale emigratie :</i>	<i>47 617</i>	<i>6 505</i>	<i>117 347</i>	<i>- 2 541</i>	<i>92 236</i>	<i>- 3 964</i>	<i>257 200</i>	<i>0</i>
C. Totaal								
Brussels gewest	60 984	-	11 818	- 7 415	10 369	- 5 591	83 171	- 13 006
Vlaams gewest	19 233	7 415	214 699	-	5 957	- 1 850	239 889	5 565
Waals gewest	15 960	5 591	7 807	1 850	168 359	-	192 126	7 441
<i>Totale emigratie :</i>	<i>96 177</i>	<i>13 006</i>	<i>234 324</i>	<i>- 5 565</i>	<i>184 685</i>	<i>- 7 441</i>	<i>515 186</i>	<i>0</i>

De cijfers uit de laatste kolom geven het netto immigratiesaldo aan in elk gewest. De uitsplitsing van deze saldi volgens gewest van herkomst wordt gegeven op dezelfde lijn in de kolommen "netto toename".

Afwijking voor het jaar 1975 (bevolkingsstatistiek 1976 nr. 4 blz. 103) : er is een omwisseling gebeurd tussen de absolute immigratie- en emigratiecijfers voor franstalig gewest. De cijfers m.b.t. de netto toename zijn korrekt - zie erratum hierbijgevoegd.

(1) Dit gewest werd voordien gewend : "frans- en duits taalgebied. Het Vlaams gewest heette nederlands taalgebied. De aandacht van de lezer wordt getrokken op de volgorde waarin de gewesten vernoemd worden. Deze is namelijk verschillend van de volgorde die vroeger aangenomen werd.

6.- NETTO INTERNE IMMIGRATIESALDI VOOR ELK GEWEST - JAREN 1966 TOT 1976 (1) (2)

Immigratiegebied	1966	1967	1968	1969	1970	1971	1972	1973	1974	1975	1976
A. Mannen											
Brussels gewest	- 1 500	- 1 918	- 2 245	- 2 955	- 3 153	- 4 136	- 4 622	- 5 342	- 6 362	- 6 222	- 6 501
Vlaams gewest	3 364	3 178	1 795	3 348	2 915	3 292	2 528	2 768	3 492	3 211	3 024
Waals gewest	- 1 864	- 1 260	450	- 393	238	844	2 094	2 574	2 870	3 011	3 477
B. Vrouwen											
Brussels gewest	- 1 442	- 2 132	- 2 590	- 2 398	- 2 535	- 4 063	- 4 554	- 5 135	- 6 358	- 6 030	- 6 505
Vlaams gewest	2 264	2 341	1 813	1 969	1 953	2 901	2 530	2 170	3 020	2 452	2 541
Waals gewest	- 822	- 209	777	429	582	1 162	2 024	2 965	3 338	3 578	3 964
C. Totaal											
Brussels gewest	- 2 942	- 4 050	- 4 835	- 5 353	- 5 688	- 8 799	- 9 176	-10 477	-12 720	-12 252	-13 006
Vlaams gewest	5 628	5 519	3 608	5 317	4 868	6 193	5 058	4 938	6 512	5 663	5 565
Waals gewest	- 2 686	- 1 469	1 227	36	820	2 006	4 118	5 539	6 208	6 589	7 441

(1) Deze tabel werd opgesteld aan de hand van de gegevens bekomen door het optekenen van de immigraties. Het totale binnenlands migratiesaldo voor het Rijk (som van de cijfers uit iedere kolom) is dus gelijk aan nul.

(2) Zie opmerking (1) op de vorige bladzijde.

7.- MIGRATIES TUSSEN DE PROVINCIES IN 1976

GEVESTIGD IN EEN GEMEENTE VAN	Vertrokken uit een gemeente van										
	Antwerpen	Brabant	Henegouwen	Luik	Limburg	Luxemburg	Namen	Oost-Vlaanderen	West-Vlaanderen	Het Rijk (1)	Het Rijk (2)
A. Mannen											
Antwerpen	32 625	2 296	107	107	818	27	25	1 435	560	38 000	5 375
Brabant	2 381	65 683	3 130	1 136	997	558	1 153	1 911	956	77 905	12 222
Henegouwen	109	3 250	32 741	489	147	148	1 352	283	422	38 941	6 200
Luik	99	1 109	517	25 211	281	569	630	36	71	28 523	3 312
Limburg	902	1 001	138	356	10 448	28	18	240	189	13 320	2 872
Luxemburg	30	533	197	568	14	3 661	407	10	37	5 457	1 796
Namen	32	1 534	1 837	629	21	380	7 820	38	53	12 344	4 524
Oost-Vlaanderen	1 350	1 753	302	44	128	26	34	19 952	1 409	24 998	5 046
West-Vlaanderen	477	1 037	514	62	121	21	41	1 383	14 842	18 498	3 656
<i>Het Rijk (1)</i>	38 005	78 196	39 483	28 602	12 975	5 418	11 480	25 288	18 539	257 986	-
<i>Het Rijk (2)</i>	5 380	12 513	6 742	3 391	2 527	1 757	3 660	5 336	3 697	-	45 003
Netto emigratie :	+ 5	+ 291	+ 542	+ 79	- 345	- 39	- 864	+ 290	+ 41	0	0
B. Vrouwen											
Antwerpen	32 879	2 160	110	106	779	25	27	1 457	524	38 067	5 188
Brabant	2 347	64 828	3 216	1 135	980	586	1 164	1 883	912	77 051	12 223
Henegouwen	113	3 338	32 525	444	75	142	1 296	321	472	38 726	6 201
Luik	121	1 178	543	25 257	323	568	604	52	70	28 716	3 459
Limburg	828	997	57	283	10 033	17	8	214	170	12 607	2 574
Luxemburg	39	485	198	531	15	3 609	416	18	37	5 348	1 739
Namen	32	1 592	1 838	641	25	411	7 902	58	53	12 552	4 650
Oost-Vlaanderen	1 302	1 729	284	34	98	31	32	20 463	1 347	25 320	4 857
West-Vlaanderen	486	1 076	533	61	112	24	33	1 360	15 128	18 813	3 685
<i>Het Rijk (1)</i>	38 147	77 383	39 304	28 492	12 440	5 413	11 482	25 826	18 713	257 200	-
<i>Het Rijk (2)</i>	5 288	12 555	6 779	3 235	2 407	1 804	3 580	5 363	3 585	-	44 576
Netto emigratie :	+ 80	+ 332	+ 578	- 224	- 167	+ 65	- 1 070	+ 506	- 100	0	0
C. Totaal											
Antwerpen	65 504	4 456	217	213	1 597	52	52	2 892	1 084	76 067	10 563
Brabant	4 728	130 511	6 346	2 271	1 977	1 144	2 317	3 794	1 868	154 956	24 445
Henegouwen	222	6 588	65 286	933	222	290	2 648	604	894	77 667	12 401
Luik	220	2 287	1 060	50 468	604	1 137	1 234	88	141	57 239	6 771
Limburg	1 730	1 998	195	639	20 481	45	26	454	359	25 927	5 446
Luxemburg	69	1 018	395	1 099	29	7 270	823	28	74	10 805	3 535
Namen	64	3 126	3 675	1 270	46	791	15 722	96	106	24 896	9 174
Oost-Vlaanderen	2 652	3 482	586	78	226	57	66	40 415	2 756	50 318	9 903
West-Vlaanderen	963	2 113	1 047	123	233	45	74	2 743	29 970	37 311	7 341
<i>Het Rijk (1)</i>	76 152	155 579	78 787	57 094	25 415	10 831	22 962	51 114	37 252	515 186	-
<i>Het Rijk (2)</i>	10 648	25 068	13 521	6 626	4 934	3 561	7 240	10 699	7 282	-	89 579
Netto emigratie :	+ 85	+ 623	+ 1 120	- 145	- 512	+ 26	- 1 934	+ 796	- 59	0	0

(1) De interne migraties binnen de provincie inbegrepen.

(2) De intraprovinciale migraties niet inbegrepen.

8.- BINNENLANDSE MIGRATIES PER GEWEST

A. Inwijking

Gewesten	Totaal aantal immigraties	Aantal personen die hun gewone verblijfplaats in een andere gemeente gevestigd hebben zonder hun arrondissement te verlaten	Aantal personen die hun gewone verblijfplaats in een ander arrondissement gevestigd hebben zonder hun gewest te verlaten	Aantal personen die in het gewest zijn komen wonen	(1) - (2) =(3) + (4)	Immigraties binnen het gewest (2) + (3)
	(1)	(2)	(3)	(4)	(5)	(6)
Brussels gewest	83 171	60 984	-	22 187	22 187	60 984
Vlaams gewest	239 889	146 075	68 624	25 190	93 814	214 699
Waals gewest	192 126	118 682	49 677	23 767	73 444	168 359
<i>Totaal :</i>	<i>515 186</i>	<i>325 741</i>	<i>118 301</i>	<i>71 144</i>	<i>189 445</i>	<i>444 042</i>

Per geslacht kan een analoge tabel worden opgesteld.

De cijfers van kolom (5) worden teruggevonden in de voorlaatste kolom van tabel 11 D en die van kolom (6) bevinden zich op de diagonaal van tabel 5 C.

B. Uitwijking

Gewesten	Totaal aantal emigraties	Aantal personen die hun gewone verblijfplaats in een andere gemeente gevestigd hebben zonder hun arrondissement te verlaten	Aantal personen die hun gewone verblijfplaats in een ander arrondissement gevestigd hebben zonder hun gewest te verlaten	Aantal personen die het gewest verlaten hebben	(7) - (8) =(9) + (10)	Migratiesaldo (1) - (7) =(4) - (10)
	7	8	9	10	11	12
Brussels gewest	96 177	60 984	-	35 193	35 193	- 13 006
Vlaams gewest	234 324	146 075	68 624	19 625	88 249	+ 5 565
Waals gewest	184 685	118 682	49 677	16 326	66 003	+ 7 441
<i>Totaal :</i>	<i>515 186</i>	<i>325 741</i>	<i>118 301</i>	<i>71 144</i>	<i>189 445</i>	<i>0</i>

Per geslacht kan een analoge tabel worden opgesteld.

De cijfers van de kolommen (7) en (11) worden onderaan de tabellen 11 A, B, C en D teruggevonden; de cijfers van kolom (12) bevinden zich in de laatste kolom van tabel 5 C en van tabel 6 C.

9.- INTERNE MIGRATIE VANUIT A. HET BRUSSELSE GEWEST - B. HET VLAAMSE GEWEST
Mannelijk geslacht

ARRONDISSEMENT VAN VESTIGING	van :	van :	van :	van :	van :	van :	van :	van :	van :	van :	van :	van :	van :	van :	van :
	Brussel- Hoofdstad	Antwerpen	Mechelen	Turnhout	Halle-Vilvoorde	Leuven	Hasselt	Maaseik	Tongeren	Aalst	Dendermonde	Eeklo	Gent	Oudenaarde	Sint-Niklaas
A. naar :															
Brussel- Hoofdstad	31 059	463	113	52	3 219	671	109	37	34	244	90	19	267	62	46
B. naar :															
Antwerpen	468	22 231	871	603	240	265	235	85	73	89	96	25	320	24	543
Mechelen	145	1 001	2 468	249	397	363	38	11	9	18	71	2	60	5	70
Turnhout	58	950	253	3 999	53	264	237	114	16	10	7	4	61	7	23
Halle-Vilvoorde	6 389	228	342	38	5 178	511	56	20	17	547	154	10	127	37	20
Leuven	1 025	348	447	260	766	6 229	541	82	90	61	34	7	79	11	31
Hasselt	153	266	55	234	65	525	4 416	740	684	23	12	3	78	5	40
Maaseik	37	121	8	119	18	64	627	1 519	222	4	6	2	20	6	15
Tongeren	37	69	15	15	31	59	581	192	1 467	4	4	-	11	1	6
Aalst	286	40	13	14	455	36	11	4	-	2 746	227	7	210	171	14
Dendermonde	122	112	57	4	179	17	4	1	2	330	1 428	29	344	15	257
Eeklo	12	22	2	3	5	9	4	3	2	28	19	621	538	3	12
Gent	224	234	43	23	103	58	37	10	17	268	327	319	7 984	232	209
Oudenaarde	71	19	5	2	30	11	3	-	-	145	8	8	243	671	9
Sint-Niklaas	52	648	84	25	28	27	17	6	7	33	249	18	264	11	2 015
Brugge	191	135	36	20	71	45	25	9	7	39	26	100	288	12	25
Diksmuide	4	2	2	-	5	3	1	-	-	1	1	-	10	-	-
Ieper	21	9	1	1	5	21	4	-	-	2	3	2	40	2	5
Kortrijk	66	76	13	10	24	32	10	8	1	16	4	8	216	127	8
Oostende	216	80	12	6	51	50	15	10	5	23	18	21	116	5	16
Roeselare	19	16	7	3	18	20	6	-	1	2	5	3	46	7	5
Tielt	14	12	5	-	3	3	1	-	-	5	4	2	92	17	-
Veurne	71	26	4	1	22	17	7	7	4	8	7	1	40	-	5
B. naar :															
Vlaams gewest a)	40 740	26 645	4 743	5 629	7 747	8 629	6 876	2 821	2 624	4 402	2 710	1 192	11 187	1 309	3 328
b)	9 681	4 414	2 275	1 630	2 569	2 400	2 460	1 302	1 157	1 656	1 282	571	3 203	698	1 313
C. naar :															
Nijvel	3 733	72	5	13	702	447	9	-	2	17	3	-	29	9	7
Aat	182	7	1	1	31	7	-	-	-	6	-	-	5	91	-
Charleroi	548	45	3	6	50	34	92	8	18	5	1	1	17	3	1
Bergen	395	10	-	-	24	15	8	1	3	2	-	-	9	14	-
Moeskroen	35	2	-	-	4	5	1	-	-	4	1	-	9	2	-
Zinnik	501	11	-	1	115	9	3	-	1	21	1	3	6	13	-
Thuin	142	11	-	3	14	14	1	-	3	-	-	-	-	-	-
Doornik	202	6	-	2	22	17	6	1	1	-	-	4	18	45	1
Hoei	107	10	1	-	13	6	1	-	4	-	-	-	1	-	-
Luik	393	44	8	4	25	31	94	12	113	1	6	-	15	-	2
Verviers	137	20	5	1	24	21	14	3	23	-	2	-	5	-	2
Borgworm	99	3	2	1	17	25	5	-	12	1	-	-	1	-	-
Aarlen	85	12	-	3	1	3	5	1	-	-	-	-	-	-	3
Bastenaken	42	2	-	-	4	3	1	-	-	-	1	-	-	-	-
Marche-en-Famenne	83	10	-	-	16	-	2	2	-	-	-	-	1	-	-
Neufchâteau	130	1	-	-	9	9	-	-	-	-	-	-	1	-	1
Virton	56	2	-	-	8	2	3	-	-	-	-	-	3	-	-
Dinant	238	6	-	1	35	9	4	-	3	4	-	-	5	1	1
Namen	610	9	2	8	74	52	7	1	5	4	1	-	12	3	-
Philippeville	102	6	-	-	4	3	1	-	-	1	-	-	6	-	-
C. naar :															
Waals gewest	7 820	289	27	44	1 192	712	257	29	188	66	16	8	143	181	18
A + B + C a)	48 560	27 397	4 883	5 725	12 158	10 012	7 242	2 887	2 846	4 712	2 816	1 219	11 597	1 552	3 392
b)	17 501	5 166	2 415	1 726	6 980	3 783	2 826	1 368	1 379	1 966	1 388	598	3 613	941	1 377

= totale emigratie

N.B. a) = inclusief de cijfers van de diagonaal (migratie binnen het beschouwde arrondissement).
b) = exclusief de cijfers van de diagonaal.

van : Brugge	van : Diksmuide	van : Ieper	van : Kortrijk	van : Oostende	van : Roesselare	van : Tielt	van : Veurne	Immigratie vanuit het Vlaamse gewest a) inclusief de cijfers van de diagonaal	bi exclusief de cijfers van de diagonaal	ARRONDISSEMENTEN VAN VESTIGING
150	13	22	75	148	24	9	27	5 894	5 894	A. naar : Brussel- Hoofdstad
135	9	29	53	127	30	17	29	26 129	3 898	B. naar : Antwerpen
22	2	4	10	16	4	4	2	4 826	2 358	Mechelen
22	2	3	5	21	8	-	6	6 065	2 066	Turnhout
48	7	7	23	55	18	7	19	7 469	2 291	Halle-Vilvoorde
66	8	20	56	25	27	14	26	9 228	2 999	Leuven
38	8	12	19	28	11	1	4	7 267	2 851	Hasselt
13	4	5	2	6	2	2	8	2 793	1 274	Maaseik
3	-	-	4	14	2	-	3	2 481	1 014	Tongeren
37	2	5	19	19	4	6	7	4 047	1 310	Aalst
16	1	2	6	14	5	1	1	2 827	1 399	Dendermonde
86	2	2	8	9	1	3	-	1 382	761	Eeklo
252	19	55	193	128	74	143	48	10 776	2 792	Gent
5	2	-	125	7	7	10	-	1 250	639	Oudenaarde
37	2	4	16	13	7	3	1	3 515	1 500	Sint-Niklaas
2 313	89	59	107	417	152	95	57	4 127	1 814	Brugge
77	246	40	11	55	82	6	54	596	350	Diksmuide
23	53	731	147	29	88	12	57	1 235	504	Ieper
79	26	187	3 170	55	272	122	32	4 496	1 326	Kortrijk
333	113	28	65	1 215	42	24	200	2 448	1 233	Oostende
89	95	144	308	44	1 406	138	26	2 389	983	Roesselare
61	7	14	152	17	83	393	3	874	481	Tielt
45	65	43	27	148	32	7	532	1 048	516	Veurne
3 802	762	1 394	4 526	2 462	2 357	1 008	1 115	107 268	-	B. naar : a) Vlaams gewest
1 489	516	663	1 356	1 247	951	615	583	-	34 350	b) Vlaams gewest
16	1	-	6	30	-	-	9	1 377	1 377	C. naar : Nijvel
6	1	-	12	5	2	-	-	175	175	Aat
12	-	2	4	25	-	1	4	332	332	Charleroi
1	1	1	2	11	-	-	4	106	106	Bergen
8	2	75	121	8	8	2	3	255	255	Moeskroen
3	1	5	2	4	1	-	3	203	203	Zinnik
5	-	-	-	3	-	-	1	55	55	Thuin
4	2	3	54	4	-	1	5	196	196	Doornik
2	-	-	-	1	3	-	-	42	42	Hoei
8	1	-	1	18	2	-	8	393	393	Luik
2	-	-	7	9	-	-	5	143	143	Verviers
-	-	-	-	-	1	-	3	71	71	Borgworm
2	-	-	-	7	-	-	1	38	38	Aarlen
-	-	-	5	3	-	-	-	19	19	Bastenaken
1	4	-	7	2	-	-	-	45	45	Marche-en-Famenne
-	-	-	1	3	-	-	-	25	25	Neufchâteau
-	-	-	-	1	-	-	-	19	19	Virton
2	-	1	2	5	-	-	3	82	82	Dinant
8	-	-	1	20	2	-	2	211	211	Namen
3	-	-	1	2	1	-	-	28	28	Philippeville
83	13	87	226	161	20	4	51	3 815	3 815	C. naar : Waals gewest
4 035	788	1 503	4 827	2 771	2 401	1 021	1 193	116 977	-	a) A + B + C
1 722	542	772	1 657	1 556	995	628	661	-	44 059	b) = totale emigratie

9.- C. INTERNE MIGRATIE VANUIT HET WAALSE GEWEST, PER ARRONDISSEMENT; D. TOTALE IMMIGRATIE EN MIGRATIESALDO PER ARRONDISSEMENT
Mannelijk geslacht

ARRONDISSEMENT VAN VESTIGING	van : Nijvel	van : Aat	van : Charleroi	van : Bergen	van : Moeskroen	van : Zinnik	van : Thuin	van : Doornik	van : Hoei	van : Luik	van : Verviers	van : Borgworm
A. naar :												
Brussel- Hoofdstad	1 439	118	594	420	83	316	136	170	104	440	129	64
B. naar :												
Antwerpen	25	5	39	12	1	9	7	6	20	48	11	2
Mechelen	9	-	10	2	1	4	-	-	-	11	5	1
Turnhout	9	-	5	3	1	-	1	1	-	5	-	4
Halle-Vilvoorde	340	15	64	54	5	91	3	22	6	40	20	4
Leuven	103	2	29	16	10	10	4	8	9	36	19	38
Hasselt	6	4	82	9	1	4	5	6	13	84	8	13
Maaseik	1	1	2	2	-	-	-	-	1	17	5	2
Tongeren	5	5	10	6	-	1	-	-	4	172	26	11
Aalst	2	5	15	3	4	20	2	1	2	1	-	-
Dendermonde	1	1	3	4	-	4	-	2	-	3	-	-
Eeklo	6	1	1	2	-	1	-	1	1	1	3	-
Gent	11	3	9	14	8	5	10	8	2	13	2	1
Oudenaarde	5	81	3	6	11	16	2	42	-	1	3	-
Sint-Niklaas	3	-	10	-	-	4	-	-	2	7	1	1
Brugge	15	3	18	10	13	6	9	7	5	13	4	-
Diksmuide	-	-	1	-	3	-	-	1	-	-	-	-
Ieper	1	1	-	1	72	3	-	1	-	2	-	-
Kortrijk	3	3	6	8	132	4	7	30	-	-	-	-
Oostende	21	1	27	31	5	11	4	12	3	22	2	1
Roeselare	1	-	3	5	8	1	-	1	-	-	-	-
Tielt	-	-	-	2	2	2	-	1	-	-	-	-
Veurne	4	2	20	11	11	2	7	6	-	5	3	2
B. naar :												
Vlaams gewest	571	133	357	201	288	198	61	156	68	481	112	80
C. naar :												
Nijvel	3 872	28	468	99	17	219	84	45	30	100	55	42
Aat	25	861	22	229	15	124	8	268	3	6	2	3
Charleroi	395	29	12 190	192	5	638	944	32	15	233	25	7
Bergen	75	213	171	4 563	12	301	108	127	2	43	9	1
Moeskroen	8	8	5	19	569	18	1	146	-	11	4	-
Zinnik	287	152	515	440	11	2 369	474	52	2	34	6	3
Thuin	65	15	1 198	101	6	542	1 867	15	3	21	10	-
Doornik	29	278	49	113	159	47	12	2 508	6	19	18	3
Hoei	44	3	29	12	1	19	8	12	1 187	850	54	112
Luik	81	10	133	64	13	23	25	31	491	14 975	727	329
Verviers	18	5	28	19	3	6	6	23	45	786	4 570	16
Borgworm	68	4	17	9	1	7	4	2	139	455	12	463
Aarlen	14	3	14	18	-	6	1	-	4	26	7	3
Bastenaken	9	6	4	4	-	2	3	3	14	73	71	4
Marche-en-Famenne	18	9	16	5	1	2	7	4	45	152	43	2
Neufchâteau	28	2	34	5	2	10	7	2	11	47	6	3
Virton	13	3	11	2	-	8	2	3	1	44	8	4
Dinant	47	5	94	19	3	17	22	7	64	70	12	7
Namen	336	23	767	63	10	42	61	21	184	177	36	39
Philippeville	24	3	514	11	1	20	127	7	7	19	11	3
C. naar :												
Waals gewest a)	5 456	1 660	16 279	5 987	829	4 418	3 771	3 308	2 253	18 141	5 686	1 044
b)	1 584	799	4 089	1 424	260	2 049	1 904	800	1 066	3 166	1 116	581
A + B + C a)	7 466	1 911	17 230	6 608	1 200	4 932	3 968	3 634	2 425	19 062	5 927	1 188
b)	3 594	1 050	5 040	2 045	631	2 563	2 101	1 126	1 238	4 087	1 357	725
= totale emigratie												

N.B a) = inclusief de cijfers van de diagonaal (migratie binnen het beschouwde arrondissement).
b) = exclusief de cijfers van de diagonaal.

van : Aarden	van : Bastenaken	van : Marche-en-Famenne	van : Neufchâteau	van : Virton	van : Dinant	van : Namen	van : Philippeville	Immigraties vanuit het Waalse Gewest a) inclusief de cijfers van de diagonaal	b) exclusief de cijfers van de diagonaal	Immigratie vanuit het gans land exclusief de cijfers van de diagonaal	Immigratiesaldo	ARRONDISSEMENTEN VAN VESTIGING
76	26	133	104	64	156	456	78	5 106	5 108	11 000	- 6 501	A. naar : Brussel- Hoofdstad
6	4	-	8	6	3	11	3	226	226	4 592	- 574	B. naar :
1	-	-	-	-	1	1	-	46	46	2 549	+ 134	Antwerpen
2	-	-	-	-	1	4	1	37	37	2 161	+ 435	Mechelen Turnhout
10	1	6	5	6	6	42	3	743	743	9 423	+ 2 443	Halle-Vilvoorde
9	2	2	4	2	5	20	3	331	331	4 355	+ 572	Leuven
8	1	7	-	1	4	6	3	265	265	3 269	+ 443	Hasselt
4	-	-	-	-	-	1	-	36	36	1 347	- 21	Maaseik
4	-	1	2	-	1	2	1	251	251	1 302	- 77	Tongeren
3	-	-	-	-	3	2	-	63	63	1 650	- 316	Aalst
-	-	-	-	-	1	2	1	22	22	1 543	+ 155	Dendermonde
1	-	-	-	-	-	-	-	18	18	791	+ 193	Eeklo
1	3	12	3	-	5	10	-	120	120	3 136	+ 477	Gent
-	-	-	-	-	-	6	-	176	176	886	- 55	Oudenaarde
1	-	1	1	-	-	3	1	35	35	1 587	+ 210	Sint-Niklaas
2	2	-	-	1	1	12	2	123	123	2 128	+ 406	Brugge
-	-	-	-	-	-	-	-	5	5	359	- 183	Diksmuide
-	-	-	-	-	-	2	-	83	83	608	- 164	Ieper
-	-	-	-	-	-	1	1	195	195	1 587	- 70	Kortrijk
4	1	-	1	1	2	15	-	164	164	1 613	+ 57	Oostende
5	-	-	-	-	-	-	-	24	24	1 026	+ 31	Roeselare
-	-	-	-	-	-	-	-	7	7	502	- 126	Tielt
1	1	-	2	-	-	4	1	82	82	669	+ 8	Veurne
62	15	29	26	17	33	144	20	3 052	3 052	47 083	+ 3 024	B. naar : Vlaams gewest
22	17	17	38	14	59	286	39	5 551	1 679	6 789	+ 3 195	C. naar : Nijvel
3	-	1	2	-	2	14	3	1 591	730	1 087	+ 37	Aat
10	9	6	21	25	50	585	339	15 750	3 560	4 440	- 600	Charleroi
6	5	5	2	6	21	44	13	5 727	1 164	1 665	- 380	Bergen
2	-	-	1	-	4	10	2	808	239	529	- 102	Moeskroen
5	1	4	2	8	14	34	9	4 422	2 053	2 757	+ 194	Zinnik
1	3	1	2	3	11	33	127	4 024	2 157	2 354	+ 253	Thuin
5	1	1	6	1	10	22	5	3 292	784	1 182	+ 56	Doornik
8	11	32	7	4	42	237	14	2 686	1 499	1 648	+ 410	Hoëi
53	67	137	48	64	79	144	25	17 519	2 544	3 330	- 757	Luik
9	70	25	19	5	4	24	6	5 687	1 117	1 397	+ 40	Verviers
-	6	2	1	1	7	44	4	1 246	783	953	+ 228	Borgworm
834	35	15	82	193	10	21	1	1 287	453	576	- 45	Aarden
34	284	35	50	5	5	15	1	620	336	397	- 18	Bastenaken
10	54	453	28	7	128	52	4	1 040	587	715	+ 69	Marche-en-Famenne
46	44	45	503	63	86	38	5	987	484	639	+ 10	Neufchâteau
225	23	7	68	518	19	20	2	981	463	538	+ 23	Virton
15	7	122	62	14	1 002	314	49	1 952	950	1 270	+ 124	Dinant
25	19	28	51	20	351	5 143	116	7 512	2 369	3 190	+ 560	Namen
4	2	1	9	1	55	93	887	1 609	912	1 042	+ 180	Philippeville
1 317	658	937	1 002	952	1 959	7 173	1 461	84 291	-	-	-	C. naar :
483	374	484	499	434	957	2 030	764	-	24 863	36 498	+ 3 477	a) Waals gewest
1 455	699	1 099	1 132	1 033	2 148	7 773	1 559	92 449	-	-	-	a) A + B + C
621	415	646	629	515	1 148	2 630	862	-	33 021	94 581	-	b) = totale emigratie

Vrouwelijk geslacht

ARRONDISSEMENT VAN VESTIGING	A. naar :														
	van : Brussel- Hoofdstad	van : Antwerpen	van : Mechelen	van : Turnhout	van : Halle-Vilvoorde	van : Leuven	van : Hasselt	van : Maaseik	van : Tongeren	van : Aalst	van : Dendermonde	van : Eeklo	van : Gent	van : Oudenaarde	van : Sint-Niklaas
A. naar : Brussel- Hoofdstad	29 925	429	113	62	3 951	652	89	23	35	241	104	17	221	69	30
B. naar :															
Antwerpen	363	22 459	845	638	241	286	196	92	75	71	115	21	304	23	562
Mechelen	145	1 020	2 422	229	414	343	35	16	8	25	54	2	64	3	81
Turnhout	41	987	228	4 060	38	253	226	116	15	10	9	5	64	6	28
Halle-Vilvoorde	6 415	230	357	30	5 174	516	49	24	38	564	150	11	128	41	37
Leuven	1 021	358	433	247	782	6 050	547	76	85	58	23	6	62	19	28
Hasselt	123	239	38	241	65	562	4 110	782	646	16	10	6	70	6	38
Maaseik	35	88	18	104	10	54	579	1 539	184	-	6	6	16	2	15
Tongeren	42	68	12	20	18	73	537	184	1 472	3	6	-	7	-	7
Aalst	298	54	21	7	458	29	6	3	-	2 837	215	8	221	163	20
Dendermonde	122	104	55	1	165	25	1	1	3	357	1 333	18	387	8	242
Eeklo	6	21	2	-	6	6	2	3	2	19	18	613	529	5	14
Gent	181	215	40	24	97	70	31	13	10	294	356	371	8 291	259	203
Oudenaarde	79	15	1	1	32	21	4	-	1	150	11	6	230	595	14
Sint-Niklaas	41	659	66	16	29	25	12	3	3	33	273	27	241	21	2 081
Brugge	199	163	28	28	84	45	17	9	9	46	23	106	291	23	19
Diksmuide	4	3	2	-	3	2	2	-	-	-	3	-	11	-	2
Ieper	15	9	1	1	3	17	4	-	1	1	5	2	22	2	4
Kortrijk	72	64	13	6	31	31	10	6	1	21	6	9	195	118	11
Oostende	236	79	12	4	57	40	12	7	1	20	12	19	116	5	13
Roeselare	20	16	5	1	11	17	6	1	1	6	3	4	47	3	2
Tielt	7	11	4	-	2	4	1	1	-	4	4	5	97	12	2
Veurne	87	30	2	4	29	19	10	7	6	8	6	3	35	3	11
B. naar :															
Vlaams gewest	39 477	26 892	4 606	5 652	7 749	8 488	6 397	2 883	2 561	4 543	2 641	1 258	11 428	1 317	3 434
a) b)	9 552	4 433	2 183	1 602	2 575	2 438	2 287	1 344	1 089	1 706	1 308	645	3 137	722	1 353
C. naar :															
Nijvel	3 958	73	5	10	725	382	10	1	3	14	8	-	32	7	13
Aat	212	7	1	1	39	10	-	1	1	5	1	1	8	68	-
Charleroi	519	46	3	7	54	45	32	1	4	9	2	1	22	2	3
Bergen	419	8	4	-	22	14	16	-	6	3	3	-	9	13	2
Moeskroen	59	3	1	-	6	8	-	-	-	1	1	1	15	6	-
Zinnik	524	8	-	-	126	10	3	-	1	37	-	3	4	15	-
Thuin	167	10	1	2	15	9	-	1	5	1	-	-	3	1	-
Doornik	189	11	-	-	22	13	2	-	2	3	1	5	13	59	-
Hoel	115	6	-	1	11	13	8	-	3	1	-	-	-	-	1
Luik	371	66	8	2	39	45	77	22	147	2	3	1	21	-	8
Verviers	165	25	5	-	30	16	21	4	17	1	3	-	3	-	5
Bergworm	90	5	1	2	13	30	13	-	11	-	-	-	3	-	-
Aarlen	53	9	-	5	3	5	5	3	-	-	-	-	-	-	2
Bastenaken	50	2	-	-	4	3	-	-	-	-	2	-	-	-	-
Marche-en-Famenne	81	14	-	-	11	1	3	2	-	-	-	-	2	-	-
Neufchâteau	113	4	-	-	12	6	-	-	-	-	-	-	5	-	2
Virton	51	4	-	1	9	4	1	1	-	1	-	-	4	-	-
Dinant	270	8	1	-	24	6	6	1	2	4	-	-	5	1	4
Namen	639	11	1	9	100	38	9	-	6	7	1	-	26	2	2
Philippeville	95	2	-	-	6	6	-	-	1	-	-	-	6	-	-
C. naar :															
Waals gewest	8 140	322	31	40	1 241	664	206	37	209	89	25	12	181	174	42
A + E + C a)	47 617	27 643	4 750	5 754	12 417	13 804	6 692	2 943	2 805	4 873	2 770	1 287	11 830	1 560	3 506
b)	17 692	5 184	2 327	1 704	7 243	3 754	3 582	1 404	1 333	2 036	1 437	674	3 539	965	1 425

= totale emigratie

N.B. a) = inclusief de cijfers van de diagonaal (migratie binnen het beschouwde arrondissement).
b) = exclusief de cijfers van de diagonaal.

van : Brugge	van : Diksmuide	van : Ieper	van : Kortrijk	van : Oostende	van : Roeselare	van : Tielt	van : Veurne	Immigratie vanuit het Vlaamse gewest a) inclusief de cijfers van de diagonaal	b) exclusief de cijfers van de diagonaal	ARRONDISSEMENTEN VAN VESTIGING
134	17	23	74	127	20	8	39	5 924	5 924	A. naar : Brussel- Hoofdstad
136	6	20	52	91	23	13	33	26 312	3 853	B. naar : Antwerpen Mechelen Turnhout
26	1	5	11	16	6	5	6	4 793	2 370	
24	-	2	7	29	5	-	7	6 109	2 059	
47	9	8	22	43	19	11	20	7 528	2 354	Halle-Vilvoorde Leuven
60	7	22	50	31	31	10	23	9 008	2 958	
25	5	18	24	25	7	4	8	6 945	2 835	Hasselt Maaseik Tongeren
9	1	4	4	5	2	4	11	2 661	1 122	
4	-	1	4	2	1	-	2	2 421	949	
35	-	5	23	12	1	8	3	4 129	1 292	Aalst Dendermonde
15	1	4	6	12	5	1	1	2 745	1 412	
91	3	4	7	10	-	2	-	1 357	744	Eeklo
233	13	41	201	124	71	143	50	11 150	2 859	Gent
8	5	1	120	9	9	9	1	1 243	648	Oudenaarde
23	1	3	10	12	8	2	1	3 549	1 468	Sint-Niklaas
2 336	106	62	141	425	171	101	63	4 296	1 960	Brugge
63	253	48	12	70	76	14	60	624	371	Diksmuide
35	45	728	140	29	89	13	60	1 211	483	Ieper
91	23	178	3 276	58	292	136	22	4 598	1 322	Kortrijk
329	109	32	77	1 219	48	15	205	2 431	1 212	Oostende
100	87	158	283	36	1 388	130	30	2 335	947	Roeselare
65	10	11	145	21	103	413	2	917	504	Tielt
42	63	50	29	146	43	6	517	1 069	552	Veurne
3 797	748	1 405	4 644	2 425	2 398	1 040	1 125	107 431	-	B. naar : a) Vlaams gewest b)
1 461	495	677	1 368	1 206	1 010	627	608	-	34 274	
16	2	-	9	19	-	-	11	1 340	1 340	C. naar : Nijvel
4	-	1	11	3	1	-	1	164	164	Aat
11	1	3	2	30	1	-	6	285	285	Charleroi
2	-	1	3	11	1	1	7	126	126	Bergen
10	3	89	131	5	14	1	5	300	300	Moeskroen
4	1	3	6	4	-	-	3	228	228	Zinnik
2	-	2	2	2	-	-	2	58	58	Thuin
6	1	4	59	2	1	2	7	213	213	Doornik
3	-	-	-	2	1	-	2	52	52	Hoel
12	1	-	2	14	2	-	5	477	477	Luik
-	1	1	9	5	-	-	6	152	152	Verviers
-	-	-	-	-	1	-	3	82	82	Borgworm
1	-	-	-	6	-	-	3	42	42	Aarlen
-	-	-	5	6	-	-	-	22	22	Bastenaken
1	4	-	2	3	-	-	-	43	43	Marche-en-Famenne
-	-	1	3	2	-	-	-	35	35	Neufchâteau
-	-	-	-	-	-	-	-	25	25	Virton
3	-	-	1	2	-	-	2	70	70	Dinant
6	1	2	2	23	2	-	2	250	250	Namen
4	-	2	1	-	-	-	-	28	28	Philippeville
85	15	109	248	139	24	4	65	3 992	3 992	C. naar : Waals gewest
4 016	780	1 537	4 966	2 691	2 442	1 052	1 229	117 347	-	a) A + B + C
1 680	527	809	1 690	1 472	1 054	639	712	-	44 190	b) = totale emigratie

10.- C. INTERNE MIGRATIE VANUIT HET WAALSE GEWEST, PER ARRONDISSEMENT; D. TOTALE IMMIGRATIE EN MIGRATIESALDO PER ARRONDISSEMENT

Vrouwelijk geslacht

ARRONDISSEMENT VAN VESTIGING	van : Nijvel	van : Aat	van : Charleroi	van : Bergen	van : Moeskroen	van : Zinnik	van : Thuin	van : Doornik	van : Hoei	van : Luik	van : Verviers	van : Borgworm
A. naar :												
Brussel- Hoofdstad	1 480	142	613	411	94	355	168	170	117	374	152	77
B. naar :												
Antwerpen	21	3	44	12	5	7	4	7	13	56	12	1
Mechelen	9	-	5	2	1	2	1	1	1	8	6	-
Turnhout	6	-	2	7	2	2	2	1	-	4	4	1
Halle-Vilvoorde	341	15	54	53	4	83	12	20	7	49	16	5
Leuven	123	3	24	14	12	14	8	10	10	29	15	37
Hasselt	6	3	19	8	-	3	2	4	7	60	10	13
Maaseik	2	1	2	-	-	-	-	-	1	17	7	1
Tongeren	7	2	6	4	-	2	1	-	5	143	15	4
Aalst	8	6	5	2	1	24	1	-	1	-	1	-
Dendermonde	2	2	4	4	-	3	-	1	-	2	-	-
Eeklo	4	1	-	2	1	-	-	-	1	3	2	-
Gent	18	1	16	4	12	10	6	11	2	9	2	2
Oudenaarde	7	79	4	9	7	7	2	48	-	-	2	1
Sint-Niklaas	-	-	3	1	-	4	-	3	-	4	1	1
Brugge	16	4	15	9	18	7	4	11	5	8	2	-
Diksmuide	-	-	-	1	7	-	-	-	-	1	1	-
Ieper	-	-	1	2	69	2	1	6	-	-	-	1
Kortrijk	3	4	5	6	145	5	2	41	1	-	1	-
Oostende	13	2	33	21	3	11	-	6	3	19	4	5
Roeselare	-	-	3	4	13	1	-	1	-	1	-	-
Tielt	2	-	-	1	1	4	-	-	-	-	-	-
Veurne	7	1	17	12	11	3	9	11	2	4	1	2
B. naar :												
Vlaams gewest	595	127	262	178	312	194	55	182	59	417	102	74
C. naar :												
Nijvel	3 887	39	435	95	19	215	93	41	38	105	49	55
Aat	32	735	18	243	14	151	4	227	3	4	4	-
Charleroi	377	28	12 100	166	12	619	957	42	24	191	19	9
Bergen	88	217	157	4 587	15	342	119	119	4	46	13	2
Moeskroen	12	7	8	15	530	14	2	155	-	5	4	-
Zinnik	248	172	519	462	10	2 419	456	43	3	27	4	4
Thuin	66	13	1 171	121	3	506	1 841	15	5	21	7	1
Doornik	33	280	39	122	168	38	18	2 508	2	25	13	4
Hoei	44	6	42	15	3	20	11	8	1 280	878	54	141
Luik	88	7	157	63	8	26	28	35	552	14 880	717	296
Verviers	29	2	21	20	2	10	5	19	52	801	4 612	11
Borgworm	79	2	16	7	2	4	3	1	133	378	16	476
Aarjen	16	1	17	16	-	9	1	1	2	19	14	2
Bastenaken	6	3	7	5	-	1	6	5	8	63	62	4
Marche-en-Famenne	22	4	16	10	3	6	5	2	49	161	26	3
Neufchâteau	18	1	23	7	3	12	6	4	7	41	11	7
Virton	17	4	10	2	-	5	2	1	3	41	8	-
Dinant	56	4	100	20	2	16	32	6	53	82	12	7
Namen	322	19	763	65	9	43	55	27	208	174	37	35
Philippeville	30	2	521	17	-	17	112	8	4	23	5	1
C. naar :												
Waals gewest a)	5 470	1 546	16 140	6 058	803	4 473	3 756	3 265	2 410	17 965	5 687	1 058
b)	1 583	811	4 040	1 471	273	2 054	1 915	759	1 150	3 085	1 075	582
A + B + C a)	7 545	1 815	17 015	6 647	1 209	5 022	3 979	3 617	2 586	18 756	5 941	1 209
b)	3 658	1 080	4 915	2 060	679	2 603	2 138	1 111	1 326	3 876	1 329	733
= totale emigratie												

N.B. a) = inclusief de cijfers van de diagonaal (migratie binnen het beschouwde arrondissement).
b) = exclusief de cijfers van de diagonaal.

van : Aerlen	van : Bastenaken	van : Marche-en-Famenne	van : Neufchâteau	van : Virton	van : Dinant	van : Namen	van : Philippeville	Immigraties vanuit het Waalse gewest a) inclusief de cijfers van de diagonaal	b) exclusief de cijfers van de diagonaal	Immigratie vanuit het gehele land exclusief de cijfers van de diagonaal	Immigratiesaldo	ARRONDISSEMENTEN VAN VESTIGING
75	31	134	104	74	185	426	81	5 263	5 263	11 187	- 6 505	A. naar : Brussel- Hoofdstad
4 1 1	2 - -	5 2 -	7 1 -	2 - -	3 - 2	11 2 4	5 - -	224 42 38	224 42 38	4 440 2 557 2 138	- 744 + 230 + 434	B. naar : Antwerpen Mechelen Turnhout
13 11	3 3	4 6	6 7	3 4	13 5	53 13	5 2	759 350	759 350	9 528 4 329	+ 2 285 + 575	Halle-Vilvoorde Leuven
6 2 2	1 - -	2 1 -	- - 3	- - -	2 - 1	4 - -	1 - -	151 34 195	151 34 195	3 109 1 191 1 186	+ 527 - 213 - 147	Hasselt Maaseik Tongeren
1 - 1 - - 1	- - - - - -	1 - - 20 - 2	- - - 3 - -	1 - - 1 - -	4 2 - 5 1 1	1 3 - 5 3 6	- 1 - - - -	57 24 15 127 170 27	57 24 15 127 170 27	1 647 1 558 765 3 167 897 1 536	- 389 + 121 + 91 - 372 - 68 + 111	Aalst Dendermonde Eeklo Gent Oudenaarde Sint-Niklaas
7 - - - 2 3 - 2	1 - - - 1 - - 1	2 - - - 1 - - 1	- - - - - - - -	- - - 1 2 - - -	- - - 2 - - - -	11 - 2 1 10 1 - 4	- - - - 1 1 - 1	120 10 84 215 139 27 8 89	120 10 84 215 139 27 8 89	2 279 385 582 1 609 1 587 994 519 728	+ 599 - 142 - 227 - 81 + 115 - 60 - 120 + 16	Brugge Diksmuide Ieper Kortrijk Oostende Roeselare Tielt Veurne
57	12	47	27	14	41	134	16	2 905	2 905	46 731	+ 2 541	B. naar : Vlaams gewest
20	20	18	37	13	61	282	38	5 560	1 673	6 971	+ 3 313	C. naar : Nijvel
2 15 4 2 5 4 6	- 7 3 - 2 1 -	2 5 4 1 3 4 3	2 20 3 6 4 3 2	- 17 6 - 4 2 2	2 67 12 1 13 17 13	11 547 44 4 39 32 20	3 309 19 3 9 125 6	1 457 15 531 5 804 765 4 448 3 958 3 300	722 3 431 1 217 235 2 029 2 117 784	1 098 4 235 1 762 594 2 781 2 342 1 196	+ 18 - 680 - 298 - 85 + 178 + 204 + 85	Aat Charleroi Bergen Moeskroen Zinnik Thuin Doornik
10 41 12 1	13 71 59 4	44 151 24 4	2 46 21 2	3 54 6 -	33 87 9 9	220 149 26 43	4 16 4 4	2 811 17 472 5 745 1 184	1 551 2 522 1 133 708	1 718 3 440 1 450 880	+ 392 - 436 + 121 + 147	Hoei Luik Verviers Borgworm
828 24 14 43 240	39 291 56 48 21	8 34 435 40 11	77 53 30 483 80	202 2 6 69 475	9 6 115 82 13	21 25 52 45 31	1 - 6 8 2	1 283 605 1 021 958 966	455 314 586 475 491	550 386 710 623 567	- 67 - 40 + 20 - 30 + 52	Aarlen Bastenaken Marche-en-Famenne Neufchâteau Virton
14 23 5	7 29 3	111 38 4	81 50 5	14 26 1	374 366 55	311 5 248 90	42 129 887	1 944 7 666 1 590	970 2 418 903	1 310 3 307 1 026	+ 114 + 755 + 201	Dinant Namen Philippeville
1 313 485	674 383	944 509	1 005 522	902 427	1 944 970	7 240 1 992	1 415 728	84 068 -	- 24 814	- 36 946	- + 3 984	C. naar : a) Waals gewest b)
1 445 617	717 426	1 125 690	1 136 653	990 515	2 170 1 196	7 800 2 552	1 512 825	92 236 -	- 32 982	- 94 864	0 0	a) A + B + C b) = totale emigratie

11.- INTERNE MIGRATIE VANUIT

A. HET BRUSSELSE GEWEST - B. HET VLAAMSE GEWEST

Beide geslachten

ARRONDISSEMENT VAN VESTIGING	Beide geslachten														
	van : Brussel-Hoofdstad	van : Antwerpen	van : Mechelen	van : Turnhout	van : Halle-Vilvoorde	van : Leuven	van : Hasselt	van : Maaseik	van : Tongeren	van : Aalst	van : Dendermonde	van : Eeklo	van : Gent	van : Oudenaarde	van : Sint-Niklaas
A. naar : Brussel-Hoofdstad	60 984	892	226	114	6 616	1 323	198	60	69	485	194	36	488	131	76
B. naar :															
Antwerpen	831	44 690	1 716	1 241	481	551	431	177	148	160	211	56	624	47	1 105
Mechelen	290	2 021	4 891	478	811	706	73	27	17	43	125	4	124	8	151
Turnhout	99	1 937	481	8 049	91	517	463	230	31	20	16	9	125	13	51
Halle-Vilvoorde	12 804	458	699	68	10 352	1 027	105	44	55	1 111	304	21	255	78	57
Leuven	2 046	706	880	507	1 548	12 274	1 088	158	175	119	57	13	141	30	59
Hasselt	276	505	93	475	130	1 087	8 526	1 522	1 330	39	22	9	148	11	78
Maaseik	72	209	26	223	28	118	1 206	3 058	406	4	12	9	36	8	30
Tongeren	79	137	27	35	49	132	1 118	376	2 939	7	10	-	18	1	13
Aalst	584	94	34	21	913	65	17	7	-	5 583	442	15	431	334	34
Dendermonde	244	216	112	5	344	42	5	2	5	687	2 761	47	731	23	499
Eeklo	18	43	4	3	11	15	6	6	4	47	37	1 234	1 067	8	26
Gent	405	449	83	47	200	128	68	23	27	562	683	590	16 275	491	412
Oudenaarde	150	34	6	3	62	32	7	-	1	295	19	14	473	1 206	23
Sint-Niklaas	93	1 307	150	41	57	52	29	9	10	66	522	45	505	32	4 096
Brugge	390	298	64	48	155	90	42	18	16	85	49	206	579	35	44
Diksmuide	8	5	4	-	8	5	3	-	-	1	4	-	21	-	2
Ieper	36	18	2	2	8	38	8	-	1	3	8	4	62	4	9
Kortrijk	138	140	26	16	55	63	20	14	2	37	10	17	411	245	19
Oostende	452	159	24	10	108	90	27	17	6	43	30	40	232	10	29
Roeselare	39	32	12	4	29	37	12	1	2	8	8	7	93	10	7
Tielt	21	23	9	-	5	7	2	1	-	9	8	7	189	29	2
Veurne	158	56	6	5	51	36	17	14	10	16	13	4	75	3	16
B. naar :															
Vlaams gewest a)	60 217	53 537	9 349	11 281	15 496	17 117	13 273	5 704	5 185	8 945	5 351	2 450	22 615	2 626	6 762
b)	19 233	8 847	4 458	3 232	5 144	4 838	4 747	2 646	2 246	3 362	2 590	1 216	6 340	1 420	2 666
C. naar :															
Nijvel	7 691	145	10	23	1 427	829	19	1	5	31	11	-	61	16	20
Aat	394	14	2	2	70	17	-	1	1	11	1	1	13	159	-
Charleroi	1 067	91	6	13	104	79	124	9	22	14	3	2	39	5	4
Bergen	814	18	4	-	46	29	24	1	9	5	3	-	18	27	2
Moeskroen	94	5	1	-	10	13	1	-	-	5	2	1	24	8	-
Zinnik	1 025	19	-	1	241	19	6	-	2	58	1	6	10	28	-
Thuin	309	21	1	5	29	23	1	1	8	1	-	-	3	1	-
Doornik	391	17	-	2	44	30	8	1	3	3	1	9	31	104	1
Hoëi	222	16	1	1	24	19	9	-	7	1	-	-	1	-	1
Luik	764	110	16	6	64	76	171	34	260	3	9	1	36	-	10
Verviers	302	45	10	1	54	37	35	7	40	1	5	-	8	-	7
Borgworm	189	8	3	3	30	55	18	-	23	1	-	-	4	-	-
Aarlen	138	21	-	8	4	8	10	4	-	-	-	-	-	-	5
Bastenaken	92	4	-	-	8	6	1	-	-	-	3	-	-	-	-
Marche-en-Famenne	164	24	-	-	27	1	5	4	-	-	-	-	3	-	-
Neufchâteau	243	5	-	-	21	15	-	-	-	-	-	-	6	-	3
Virton	107	6	-	1	17	6	4	1	-	1	-	-	7	-	-
Dinant	508	14	1	1	59	15	10	1	5	8	-	-	10	2	5
Namen	1 249	20	3	17	174	90	16	1	11	11	2	-	38	5	2
Philippeville	197	8	-	-	10	9	1	-	1	1	-	-	12	-	-
C. naar :															
Waals gewest	15 960	611	58	84	2 463	1 376	463	66	397	155	41	20	324	355	60
A + B + C a)	96 177	55 040	9 633	11 479	24 575	19 816	13 934	5 830	5 651	9 585	5 586	2 506	23 427	3 112	6 898
b)	35 193	10 350	4 742	3 430	14 223	7 537	5 408	2 772	2 712	4 002	2 826	1 272	7 152	1 906	2 802

= totale emigratie

N.B. a) = inclusief de cijfers van de diagonaal (migratie binnen het beschouwde arrondissement).

b) = exclusief de cijfers van de diagonaal.

van : Brugge	van : Diksmuide	van : Ieper	van : Kortrijk	van : Oostende	van : Roeselare	van : Tielt	van : Veurne	Immigratie vanuit het Vlaams gewest a) inclusief de cijfers van de diagonaal	b) exclusief de cijfers van de diagonaal	ARRONDISSEMENTEN VAN VESTIGING
284	30	45	149	275	44	17	66	11 818	11 818	A. naar : Brussel- Hoofdstad
271	15	49	105	218	53	30	62	52 441	7 751	B. naar : Antwerpen
48	3	9	21	32	10	9	8	9 619	4 728	Mechelen
46	2	5	12	50	13	-	13	12 174	4 125	Turnhout
95	16	15	45	98	37	18	39	14 997	4 645	Halle-Vilvoorde
126	15	42	106	56	58	24	49	18 236	5 957	Leuven
63	13	30	43	53	18	5	12	14 212	5 686	Hasselt
22	5	9	6	11	4	6	19	5 454	2 396	Maaseik
7	-	1	8	16	3	-	5	4 902	1 963	Tongeren
72	2	10	42	31	5	14	10	8 176	2 593	Aalst
33	2	6	12	26	10	2	2	5 572	2 811	Dendermonde
177	5	6	15	19	1	5	-	2 739	1 505	Eeklo
485	32	96	394	252	145	286	98	21 926	5 651	Gent
13	7	1	245	16	16	19	1	2 493	1 287	Oudenaarde
60	3	7	26	25	15	5	2	7 064	2 968	Sint-Niklaas
4 649	195	121	248	842	323	196	120	8 423	3 774	Brugge
140	499	88	23	125	158	20	114	1 220	721	Diksmuide
58	98	1 459	287	58	177	25	117	2 446	987	Ieper
170	49	365	6 446	113	564	258	54	9 094	2 648	Kortrijk
662	222	60	142	2 434	90	39	405	4 879	2 445	Oostende
189	182	302	591	80	2 794	268	56	4 724	1 930	Roeselare
126	17	25	297	38	186	806	5	1 791	985	Tielt
87	128	93	56	294	75	13	1 049	2 117	1 068	Veurne
7 599	1 510	2 799	9 170	4 887	4 755	2 048	2 240	214 699	-	B. naar : a) Vlaams gewest
2 950	1 011	1 340	2 724	2 453	1 961	1 242	1 191	-	68 624	b) Vlaams gewest
32	3	-	15	49	-	-	20	2 717	2 717	C. naar : Nijvel
10	1	1	23	8	3	-	1	339	339	Aat
23	1	5	6	55	1	1	10	617	617	Charleroi
3	1	2	5	22	1	1	11	232	232	Bergen
18	5	164	252	13	22	3	8	555	555	Moeskroen
7	2	8	8	8	1	-	6	431	431	Zinnik
7	-	2	2	5	-	-	3	113	113	Thuin
10	3	7	113	6	1	3	12	409	409	Doornik
5	-	-	-	3	4	-	2	94	94	Hoel
20	2	-	3	32	4	-	13	870	870	Luik
2	1	1	16	14	-	-	11	295	295	Verviers
-	-	-	-	-	2	-	6	153	153	Borgworm
3	-	-	-	13	-	-	4	80	80	Aarlen
-	-	-	10	9	-	-	-	41	41	Bastenaken
2	8	-	9	5	-	-	-	88	88	Marche-en-Famenne
-	-	1	4	5	-	-	-	60	60	Neufchâteau
-	-	-	-	1	-	-	-	44	44	Virton
5	-	1	3	7	-	-	5	152	152	Dinant
14	1	2	3	43	4	-	4	461	461	Namen
7	-	2	2	2	1	-	-	56	56	Philippeville
168	28	196	474	300	44	8	116	7 807	7 807	C. naar : Waals gewest
8 051	1 568	3 040	9 793	5 462	4 843	2 073	2 422	234 324	-	a) A + B + C
3 402	1 069	1 581	3 347	3 028	2 049	1 267	1 373	-	88 249	b) = totale emigratie

11.- C. INTERNE MIGRATIE VANUIT HET WAAELSE GEWEST, PER ARRONDISSEMENT; D. TOTALE IMMIGRATIE EN MIGRATIESALDO PER ARRONDISSEMENT
 Beide geslachten

ARRONDISSEMENT VAN VESTIGING	van : Nijvel	van : Aat	van : Charleroi	van : Bergen	van : Moeskroen	van : Zinnik	van : Thuin	van : Doornik	van : Hoei	van : Luik	van : Verviers	van : Borgworm
A. naar :												
Brussel- Hoofdstad	2 919	260	1 207	831	177	671	304	340	221	814	281	141
B. naar :												
Antwerpen	46	8	83	24	6	16	11	13	33	104	23	3
Mechelen	18	-	15	4	2	6	1	1	1	19	11	1
Turnhout	15	-	7	10	3	2	3	2	-	9	4	5
Halle-Vilvoorde	681	30	118	107	9	174	15	42	13	89	36	9
Leuven	226	5	53	30	22	24	12	18	19	65	34	75
Hasselt	12	7	101	17	1	7	7	10	20	144	18	26
Maaseik	3	2	4	2	-	-	-	-	2	34	12	3
Tongeren	12	7	16	10	-	3	1	-	9	315	41	15
Aalst	10	11	20	5	5	44	3	1	3	1	1	-
Dendermonde	3	3	7	8	-	7	-	3	-	5	-	-
Eeklo	10	2	1	4	1	1	-	1	2	4	5	-
Gent	29	4	25	18	20	15	16	19	4	22	4	3
Oudenaarde	12	160	7	15	18	23	4	90	-	1	5	1
Sint-Niklaas	3	-	13	1	-	8	-	3	2	11	2	2
Brugge	31	7	33	19	31	13	13	18	10	21	6	-
Diksmuide	-	-	1	1	10	-	-	1	-	1	1	-
Ieper	1	1	1	3	141	5	1	7	-	2	-	1
Kortrijk	6	7	11	14	277	9	9	71	1	-	1	-
Oostende	34	3	60	52	8	22	4	18	6	41	6	6
Roeselare	1	-	6	9	21	2	-	2	-	1	-	-
Tielt	2	-	-	3	3	6	-	1	-	-	-	-
Veurne	11	3	37	23	22	5	16	17	2	9	4	4
B. naar :												
Vlaams gewest	1 166	260	619	379	600	392	116	338	127	898	214	154
C. naar :												
Nijvel	7 759	67	903	194	36	434	177	86	68	205	104	97
Aat	57	1 596	40	472	29	275	12	495	6	10	6	3
Charleroi	772	57	24 290	358	17	1 257	1 901	74	39	424	44	16
Bergen	163	430	328	9 150	27	643	227	246	6	89	22	3
Moeskroen	20	15	13	34	1 099	32	3	301	-	16	8	-
Zinnik	535	324	1 034	902	21	4 788	930	95	5	61	10	7
Thuin	131	28	2 369	222	9	1 048	3 708	30	8	42	17	1
Doornik	62	558	88	235	327	85	30	5 014	8	44	31	7
Hoei	88	9	71	27	4	39	19	20	2 447	1 728	108	253
Luik	169	17	290	127	21	49	53	66	1 043	29 855	1 444	625
Verviers	47	7	49	39	5	16	11	42	97	1 587	9 182	27
Borgworm	147	6	33	16	3	11	7	3	272	833	28	939
Aarlen	30	4	31	34	-	15	2	1	6	45	21	5
Bastenaken	15	9	11	9	-	1	9	8	22	136	133	8
Marche-en-Famenne	40	13	32	15	4	8	12	6	94	313	69	5
Neufchâteau	46	3	57	12	5	22	13	6	18	88	17	10
Virton	30	7	21	4	-	13	4	4	4	85	16	4
Dinant	103	9	194	39	5	33	54	13	117	152	24	14
Namen	658	42	1 530	128	19	85	116	48	392	351	73	74
Philippeville	54	5	1 035	28	1	37	239	15	11	42	16	4
C. naar :												
Waaals gewest a)	10 926	3 206	32 419	12 045	1 632	8 891	7 527	6 573	4 663	36 106	11 373	2 102
b)	3 167	1 610	8 129	2 895	533	4 103	3 819	1 559	2 216	6 251	2 191	1 163
A + B + C a)	15 011	3 726	34 245	13 255	2 409	9 954	7 947	7 251	5 011	37 818	11 868	2 397
b)	7 252	2 130	9 955	4 105	1 310	5 166	4 239	2 237	2 564	7 963	2 686	1 458
= totale emigratie												

N.B. a) = inclusief de cijfers van de diagonaal (migratie binnen het beschouwde arrondissement).
 b) = exclusief de cijfers van de diagonaal.

van : Aarlen	van : Bastenaken	van : Marche-en-Famenne	van : Neufchâteau	van : Virton	van : Dinant	van : Namen	van : Philippeville	Immigraties vanuit het Waalse gewest a) inclusief de cijfers van de diagonaal	b) exclusief de cijfers van de diagonaal	Immigratie vanuit het ganse land exclusief de cijfers van de diagonaal	Immigratiesaldo	ARRONDISSEMENTEN VAN VESTIGING
151	57	267	208	138	341	882	159	10 369	10 369	22 187	-13 006	A. naar : Brussel- Hoofdstad
10	6	5	15	8	6	22	8	450	450	9 032	- 1 318	B. naar : Antwerpen Mechelen Turnhout
2	-	2	1	-	1	3	-	88	88	5 106	+ 364	
3	-	-	-	-	3	8	1	75	75	4 299	+ 869	
23	4	10	11	9	19	95	8	1 502	1 502	18 951	+ 4 728	Halle-Vilvoorde Leuven
20	5	8	11	6	10	33	5	681	681	8 684	+ 1 147	
14	2	9	-	1	6	10	4	416	416	6 378	+ 970	Hasselt Maaseik Tongeren
6	-	1	-	-	-	1	-	70	70	2 538	- 234	
6	-	1	5	-	2	2	1	446	446	2 488	- 224	
4	-	1	-	1	7	3	-	120	120	3 297	- 705	Aalst Dendermonde Eeklo Gent Oudenaarde Sint-Niklaas
-	-	-	-	-	3	5	2	46	46	3 101	+ 276	
2	-	-	-	-	-	-	-	33	33	1 556	+ 284	
1	3	32	6	1	10	15	-	247	247	6 303	- 849	
-	-	-	-	-	1	9	-	346	346	1 783	- 123	
2	-	3	1	-	1	9	1	62	62	3 123	+ 321	
9	3	2	-	1	1	23	2	243	243	4 407	+ 1 005	Brugge Diksmuide Ieper Kortrijk Oostende Roesselare Tielt Veurne
-	-	-	-	-	-	-	-	15	15	744	- 325	
-	-	-	-	-	-	4	-	167	167	1 190	- 391	
-	-	-	-	1	-	2	1	410	410	3 196	- 151	
6	2	1	1	3	4	25	1	303	303	3 200	+ 172	
8	-	-	-	-	-	1	-	51	51	2 020	- 29	
-	-	-	-	-	-	-	-	15	15	1 021	- 246	
3	2	1	2	-	-	8	2	171	171	1 397	+ 24	
119	27	76	53	31	74	278	36	5 957	5 957	93 814	+ 5 565	B. naar : Vlaams gewest
42	37	35	75	27	120	568	77	11 111	3 352	13 760	+ 6 508	C. naar : Nijvel
5	-	3	4	-	4	25	6	3 048	1 452	2 185	+ 55	Aat Charleroi Bergen Moeskroen Zinnik Thuin Doornik
25	16	11	41	42	117	1 132	648	31 281	6 991	8 675	- 1 280	
10	8	9	5	12	33	88	32	11 531	2 381	3 427	- 678	
4	-	1	3	-	5	14	5	1 573	474	1 123	- 187	
10	3	7	8	12	27	73	18	8 870	4 082	5 538	+ 372	
5	4	5	5	5	28	65	252	7 982	4 274	4 696	+ 457	
11	1	4	8	3	23	42	11	6 592	1 678	2 378	+ 141	
18	24	76	9	7	75	457	18	5 497	3 050	3 366	+ 802	Hoel Luik Verviers Borgworm
94	138	288	94	118	166	293	41	34 991	5 136	6 770	- 1 193	
21	129	49	40	11	13	50	10	11 432	2 250	2 847	+ 161	
1	10	6	3	1	16	87	8	2 430	1 491	1 833	+ 375	
1 662	74	23	159	395	19	42	2	2 570	908	1 126	- 112	Aarlen Bastenaken Marche-en-Famenne Neufchâteau Virton
58	575	69	103	7	11	40	1	1 225	650	783	- 58	
24	110	888	58	13	243	104	10	2 061	1 173	1 425	+ 89	
89	92	85	986	132	168	83	13	1 945	959	1 262	- 20	
465	44	18	148	993	32	51	4	1 947	954	1 105	+ 75	
29	14	233	143	28	1 076	625	91	3 896	1 920	2 580	+ 238	Dinant Namen Philippeville
48	48	66	101	46	717	10 391	245	15 178	4 787	6 497	+ 1 315	
9	5	5	14	2	110	183	1 384	3 199	1 815	2 068	+ 381	
2 630	1 332	1 881	2 007	1 854	3 903	14 413	2 876	168 359	-	73 444	{ + 7 441	C. naar : a) Waals gewest b)
968	757	993	1 021	861	1 927	4 022	1 492	-	49 677	-		
2 900	1 416	2 224	2 268	2 023	4 318	15 573	3 071	184 685	-	-	0	a) A + B + C
1 238	841	1 336	1 282	1 030	2 342	5 182	1 687	-	66 003	189 445	0	b) totale emigratie

12.- ALGEMENE ONTWIKKELING VAN DE BUITENLANDSE MIGRATIES

Perioden en Jaren	(Gemiddeld) Aantal migranten						Personen waarvan de nieuwe verblijfplaats onbekend is (3)			Saldo (4) = (1)-(2)-(3)		
	Immigratie (1)			Emigratie (2)			Mannen	Vrouwen	Totaal	Mannen	Vrouwen	Totaal
	Mannen	Vrouwen	Totaal	Mannen	Vrouwen	Totaal						
A. ABSOLUTE CIJFERS												
1951-1955	28 108	19 448	47 556	21 873	15 492	37 365	4 823	2 746	7 569	1 412	1 210	2 622
1956-1960	25 513	23 102	48 615	20 070	16 137	36 207	4 958	2 557	7 515	485	4 408	4 893
1961-1965	39 769	27 134	66 903	19 734	16 791	36 525	6 345	2 645	8 990	13 690	7 698	21 388
1966-1970	32 873	28 987	61 860	22 318	20 226	42 544	7 877	3 747	11 624	2 678	5 014	7 692
1971	33 786	28 922	62 708	18 337	18 917	37 254	3 812	2 275	6 087	11 637	7 730	19 367
1972	33 498	28 976	62 474	21 538	21 183	42 721	7 553	4 517	12 070	4 407	3 276	7 683
1973	34 227	30 023	64 250	20 047	20 401	40 448	7 663	4 492	12 155	6 517	5 130	11 647
1974	39 662	32 204	71 866	20 252	20 556	40 808	7 355	4 507	11 862	12 055	7 141	19 196
1975	37 877	32 009	69 886	20 200	19 951	40 151	8 552	5 036	13 588	9 125	7 022	16 147
1976	30 341	28 383	58 724	21 284	21 129	42 413	9 164	5 344	14 508	- 107	1 910	1 803

B. INDEXCIJFERS (1951 - 1955 = 100)

1956-1960	91	119	102	92	104	97	103	93	99	34	364	187
1961-1965	141	140	141	90	108	98	132	96	119	970	636	816
1966-1970	117	149	130	102	131	114	163	136	154	190	414	293
1971	120	149	132	84	122	100	79	83	80	824	639	739
1972	119	149	131	98	137	114	157	164	159	312	271	293
1973	122	154	135	92	132	108	159	164	161	462	424	444
1974	141	166	151	93	133	109	152	164	157	854	590	732
1975	135	165	147	92	129	107	177	183	180	646	580	616
1976	108	146	123	97	136	114	190	195	192	- 8	158	69

13.- ONTWIKKELING VAN DE BUITENLANDSE MIGRATIES NAAR HET LAND VAN HERKOMST OF BESTEMMING VAN DE MIGRANTEN

A. Mannen

JAREN	Duitsland	Verenigd Koninkrijk (G.B. en Noord-Ierland)	Frankrijk	Nederland	Groot-hertogdom Luxemburg	Spanje	Italië	U.S.S.R.	Zwitserland	Polen	Griekenland
Immigratie											
1971	2 111	1 341	6 695	2 406	274	1 117	5 960	53	329	140	330
1972	2 227	1 445	6 589	2 546	312	1 004	5 129	46	314	106	318
1973	2 102	1 863	6 523	3 001	324	864	5 034	136	301	132	306
1974	2 313	2 064	6 692	3 061	337	855	5 436	55	327	117	486
1975	2 176	1 908	6 227	2 623	275	792	3 868	57	300	116	439
1976	2 148	1 717	5 323	2 368	269	518	3 827	49	288	110	376
1971 - 1976	13 077	10 338	38 049	16 005	1 791	5 150	29 254	396	1 859	721	2 255
Emigratie (1)											
1971	1 340	763	3 426	1 887	349	958	3 403	40	288	46	146
1972	1 622	926	4 039	1 949	301	1 250	3 812	55	310	41	346
1973	1 576	931	4 014	1 821	377	1 129	3 204	45	304	42	225
1974	1 407	1 037	4 062	1 843	382	1 327	3 040	40	274	48	231
1975	1 391	1 131	4 173	2 114	327	1 188	2 824	41	234	46	253
1976	1 531	1 171	4 038	1 970	342	1 179	2 668	43	217	76	187
1971 - 1976	8 867	5 959	23 752	11 584	2 078	7 031	18 951	264	1 627	299	1 388
Saldo (1)											
1971 - 1976	4 210	4 379	14 297	4 421	- 287	-1 881	10 303	-132	232	422	867

13.- (vervolg)

JAREN	Joegoslavië	Turkije	Andere landen uit Europa	Canada	Verenigde Staten van Amerika	Andere landen uit Amerika	Azië	Zaire	Andere landen uit Afrika	Oceanië	Totaal
Immigratie											
1971	456	1 692	1 028	373	2 037	670	1 578	1 380	3 666	150	33 786
1972	498	1 408	1 056	365	2 021	589	1 503	1 717	4 134	171	33 498
1973	526	1 546	1 162	344	2 112	621	1 203	1 791	4 210	126	34 227
1974	397	3 384	1 365	339	1 961	727	1 394	2 191	6 025	136	39 662
1975	417	4 000	1 344	287	2 117	689	1 867	1 836	6 417	122	37 877
1976	226	1 453	987	266	1 932	700	1 758	1 290	4 632	104	30 341
1971 - 1976	2 520	13 483	6 942	1 974	12 180	3 996	9 303	10 205	29 084	809	209 391
Emigratie (1)											
1971	49	280	432	458	1 205	283	423	1 304	1 109	148	18 337
1972	119	367	564	369	1 617	455	518	1 282	1 466	130	21 538
1973	127	307	545	308	1 647	360	479	1 021	1 461	124	20 047
1974	128	316	658	302	1 770	422	602	922	1 343	98	20 252
1975	94	285	674	323	1 727	432	553	813	1 491	86	20 200
1976	92	532	710	364	2 133	444	801	877	1 814	95	21 284
1971 - 1976	609	2 087	3 583	2 124	10 099	2 396	3 376	6 219	8 684	681	121 658
Saldo (1)											
1971 - 1976	1 911	11 396	3 359	- 150	2 081	1 600	5 927	3 986	20 400	128	87 733

(1) Zonder rekening te houden met de personen waarvan de nieuwe verblijfplaats onbekend is (zie tabel 2)

13.- ONTWIKKELING VAN DE BUITENLANDSE MIGRATIES NAAR HET LAND VAN HERKOMST OF BESTEMMING VAN DE MIGRANTEN (vervolg)
B. Vrouwen

JAREN	Duitsland	Verenigd Koninkrijk (G.B. en Noord-Ierland)	Frankrijk	Nederland	Groot-hertogdom Luxemburg	Spanje	Italië	U.S.S.R.	Zwitserland	Polen	Griekenland
Immigratie											
1971	1 870	1 683	5 187	2 294	216	1 413	4 160	55	391	216	378
1972	2 008	1 834	5 294	2 418	236	1 194	3 710	67	367	241	368
1973	1 956	2 209	5 519	2 725	263	911	3 727	97	304	226	337
1974	2 092	2 348	5 311	2 844	294	893	3 732	60	345	190	374
1975	2 081	2 145	5 442	2 552	259	730	2 769	50	324	210	386
1976	2 090	2 010	4 962	2 297	257	548	2 555	55	311	189	325
1971 - 1976	12 097	12 229	31 715	15 130	1 525	5 689	20 653	384	2 042	1 272	2 168
Emigratie (1)											
1971	1 441	1 181	3 411	2 069	346	1 210	2 882	36	387	58	229
1972	1 659	1 362	3 913	2 196	288	1 418	3 208	48	362	55	377
1973	1 724	1 432	3 785	1 982	365	1 360	2 831	41	391	67	300
1974	1 601	1 514	3 911	2 057	395	1 580	2 505	43	337	60	266
1975	1 528	1 496	3 964	2 263	313	1 435	2 348	50	277	54	283
1976	1 746	1 614	4 110	2 147	374	1 361	2 324	44	290	65	210
1971 - 1976	9 699	8 599	23 094	12 714	2 081	8 364	16 098	262	2 044	359	1 665
Saldo (1)											
1971 - 1976	2 398	3 630	8 621	2 416	- 556	-2 675	4 555	122	- 2	913	503

13.- (vervolg)

JAREN	Joegoslavië	Turkije	Andere landen uit Europa	Canada	Verenigde Staten van Amerika	Andere landen uit Amerika	Azië	Zaire	Andere landen uit Afrika	Oceanië	Totaal
Immigratie											
1971	298	1 493	1 007	348	2 158	645	1 056	1 197	2 715	142	28 922
1972	310	1 310	1 044	383	2 128	588	1 002	1 472	2 818	184	28 976
1973	297	1 368	1 128	398	2 199	592	1 042	1 611	2 936	178	30 023
1974	281	2 352	1 340	358	2 276	769	1 071	1 994	3 143	137	32 204
1975	259	3 436	1 309	294	2 163	665	1 423	1 480	3 852	180	32 009
1976	133	1 944	983	251	2 011	688	1 598	1 151	3 910	115	28 383
1971 - 1976	1 578	11 903	6 811	2 032	12 935	3 947	7 192	8 905	19 374	936	180 517
Emigratie (1)											
1971	50	259	477	527	1 449	304	359	1 160	982	100	18 917
1972	103	299	600	425	1 829	392	342	1 131	1 077	99	21 183
1973	100	287	604	345	1 950	350	390	893	1 072	132	20 401
1974	94	264	716	333	2 132	403	414	868	968	95	20 556
1975	76	287	668	334	1 836	422	469	696	1 075	77	19 951
1976	68	488	704	369	2 259	412	533	681	1 235	95	21 129
1971 - 1976	491	1 884	3 769	2 333	11 455	2 283	2 507	5 429	6 409	598	122 137
Saldo (1)											
1971 - 1976	1 087	10 019	3 042	- 301	1 480	1 664	4 685	3 476	12 965	338	58 380

(1) Zonder rekening te houden met de personen waarvan de nieuwe verblijfplaats onbekend is (zie tabel 2).

13.- ONTWIKKELING VAN DE BUITENLANDSE MIGRATIES NAAR HET LAND VAN HERKOMST OF BESTEMMING VAN DE MIGRANTEN (vervolg)

C. Mannen + Vrouwen

JAREN	Duits-land	Verenigd Koninkrijk (G.B. en Noord-Ierland)	Frankrijk	Neder-land	Groot-hertogdom Luxem-burg	Spanje	Italië	U.S.S.R.	Zwitser-land	Polen	Grieken-land
Immigratie											
1971	3 981	3 024	11 882	4 700	490	2 530	10 120	108	720	356	708
1972	4 235	3 279	11 883	4 964	548	2 198	8 839	113	681	347	686
1973	4 058	4 072	12 042	5 726	587	1 775	8 761	233	605	358	643
1974	4 405	4 412	12 003	5 905	631	1 748	9 168	115	672	307	860
1975	4 257	4 053	11 669	5 175	534	1 522	6 637	107	624	326	825
1976	4 238	3 727	10 285	4 665	526	1 066	6 382	104	599	299	701
1971 - 1976	25 174	22 567	69 764	31 135	3 316	10 839	49 907	780	3 901	1 993	4 423
Emigratie (1)											
1971	2 781	1 944	6 837	3 956	695	2 168	6 285	76	675	104	375
1972	3 281	2 288	7 952	4 145	589	2 668	7 020	103	672	96	723
1973	3 300	2 363	7 799	3 803	742	2 489	6 035	86	695	109	525
1974	3 008	2 551	7 973	3 900	777	2 907	5 545	83	611	108	497
1975	2 919	2 627	8 137	4 377	640	2 623	5 172	91	511	100	536
1976	3 277	2 785	8 148	4 117	716	2 540	4 992	87	507	141	397
1971 - 1976	18 566	14 558	46 846	24 298	4 159	15 395	35 049	526	3 671	658	3 053
Saldo (1)											
1971 - 1976	6 608	8 009	22 918	6 837	- 843	- 4 556	14 858	254	230	1 335	1 370

13.- (vervolg)

JAREN	Joego-slavië	Turkije	Andere landen uit Europa	Canada	Verenig-de Staten uit Amerika	Andere landen uit Amerika	Azië	Zaire	Andere landen uit Afrika	Oceanië	Totaal
Immigratie											
1971	754	3 185	2 035	721	4 195	1 315	2 634	2 577	6 381	292	62 708
1972	808	2 718	2 100	748	4 149	1 177	2 505	3 189	6 952	355	62 474
1973	823	2 914	2 290	742	4 311	1 213	2 245	3 402	7 146	304	64 250
1974	678	5 736	2 705	697	4 237	1 496	2 465	4 185	9 168	273	71 866
1975	676	7 436	2 653	581	4 280	1 354	3 290	3 316	10 269	302	69 886
1976	359	3 397	1 970	517	3 943	1 388	3 356	2 441	8 542	219	58 724
1971 - 1976	4 098	25 386	13 753	4 006	25 115	7 943	16 495	19 110	48 458	1 745	389 908
Emigratie (1)											
1971	99	539	909	985	2 654	587	782	2 464	2 091	248	37 254
1972	222	666	1 164	794	3 446	847	860	2 413	2 543	229	42 721
1973	227	594	1 149	653	3 597	710	869	1 914	2 533	256	40 448
1974	222	580	1 374	635	3 902	825	1 016	1 790	2 311	193	40 808
1975	170	572	1 342	657	3 563	854	1 022	1 509	2 566	163	40 151
1976	160	1 020	1 414	733	4 392	856	1 334	1 558	3 049	190	42 413
1971 - 1976	1 100	3 971	7 352	4 457	21 554	4 679	5 883	11 648	15 093	1 279	243 795
Saldo (1)											
1971 - 1976	2 998	21 415	6 401	- 451	3 561	3 264	10 612	7 462	33 365	466	146 113

(1) Zonder rekening te houden met de personen waarvan de nieuwe verblijfplaats onbekend is (zie tabel 2).

14.- PROCENTUELE VERHOUDINGEN VAN DE IMMIGRANTEN EN EMIGRANTEN NAAR HET LAND VAN HERKOMST OF BESTEMMING

MANNEN + VROUWEN

JAREN	Duitsland	Verenigd Koninkrijk (G.B. en Noord-Ierland)	Frankrijk	Nederland	Groot-hertogdom Luxemburg	Spanje	Italië	U.S.S.R.	Zwitserland	Polen	Griekenland
Immigratie											
1971	6,35	4,82	18,95	7,49	0,78	4,03	16,14	0,17	1,15	0,57	1,13
1972	6,78	5,25	19,02	7,94	0,88	3,52	14,15	0,17	1,09	0,56	1,10
1973	6,32	6,34	18,74	8,91	0,91	2,76	13,64	0,36	0,94	0,56	1,00
1974	6,13	6,14	16,70	8,22	0,88	2,43	12,76	0,16	0,93	0,43	1,20
1975	6,09	5,80	16,70	7,41	0,76	2,18	9,50	0,15	0,89	0,47	1,18
1976	7,22	6,35	17,51	7,94	0,90	1,82	10,88	0,18	1,02	0,51	1,19
1971-1976	6,46	5,79	17,88	7,99	0,85	2,78	12,80	0,20	1,00	0,51	1,13
Emigratie (1)											
1971	7,46	5,22	18,35	10,62	1,87	5,82	16,87	0,20	1,81	0,28	1,01
1972	7,68	5,36	18,61	9,70	1,38	6,25	16,43	0,24	1,57	0,23	1,69
1973	8,16	5,84	19,28	9,40	1,84	6,15	14,92	0,21	1,72	0,27	1,30
1974	7,37	6,25	19,54	9,56	1,90	7,12	13,59	0,20	1,50	0,27	1,22
1975	7,27	6,54	20,27	10,90	1,59	6,53	12,88	0,23	1,27	0,25	1,33
1976	7,73	6,56	19,21	9,70	1,69	5,99	11,77	0,21	1,20	0,33	0,94
1971-1976	7,62	5,97	19,22	9,97	1,71	6,31	14,38	0,22	1,51	0,27	1,25
Saldo (1)											
1971-1976	4,52	5,48	15,68	4,68	-0,58	-3,12	10,17	0,17	0,17	0,91	0,94

14.- (vervolg)

JAREN	Joegoslavië	Turkije	Andere landen uit Europa	Canada	Verenigde Staten van Amerika	Andere landen uit Amerika	Azië	Zaire	Andere landen uit Afrika	Oceanië	Totaal
Immigratie											
1971	1,20	5,08	3,24	1,15	6,69	2,10	4,20	4,11	10,18	0,47	100,00
1972	1,29	4,35	3,36	1,20	6,64	1,88	4,01	5,11	11,13	0,57	100,00
1973	1,28	4,54	3,57	1,15	6,71	1,89	3,50	5,29	11,12	0,47	100,00
1974	0,94	7,98	3,76	0,97	5,90	2,08	3,43	5,82	12,76	0,38	100,00
1975	0,97	10,64	3,80	0,83	6,12	1,94	4,71	4,74	14,69	0,43	100,00
1976	0,61	5,78	3,35	0,88	6,71	2,36	5,71	4,16	14,55	0,37	100,00
1971-1976	1,05	6,51	3,53	1,03	6,44	2,04	4,23	4,90	12,43	0,45	100,00
Emigratie (1)											
1971	0,27	1,45	2,44	2,64	7,12	1,58	2,10	6,61	5,61	0,67	100,00
1972	0,52	1,56	2,72	1,86	8,07	1,98	2,01	5,65	5,95	0,54	100,00
1973	0,56	1,47	2,84	1,62	8,89	1,76	2,15	4,73	6,26	0,63	100,00
1974	0,54	1,42	3,37	1,56	9,56	2,02	2,49	4,39	5,66	0,47	100,00
1975	0,42	1,43	3,34	1,64	8,87	2,13	2,55	3,76	6,39	0,41	100,00
1976	0,38	2,40	3,33	1,72	10,36	2,02	3,15	3,66	7,20	0,45	100,00
1971-1976	0,45	1,63	3,02	1,83	8,84	1,92	2,41	4,78	6,19	0,52	100,00
Saldo (1)											
1971-1976	2,05	14,66	4,38	-0,31	2,44	2,23	7,26	5,11	22,84	0,32	100,00

(1) Zonder rekening te houden met de vertrokken personen waarvan de nieuwe verblijfplaats onbekend is (zie tabel 2).

15.- ONTWIKKELING VAN DE BUITENLANDSE MIGRATIES NAAR HET NATIONALITEITSLAND VAN DE MIGRANTEN

A. Mannen

JAREN	België	Duitsland	Verenigd Koninkrijk (G.B. en Noord-Ierland)	Frankrijk	Nederland	Groot-hertogdom Luxemburg	Spanje	Italië	U.S.S.R.	Zwitserland	Polen	Griekenland
Immigratie												
1971	2 664	1 540	1 357	5 540	2 085	128	1 033	6 513	47	148	128	351
1972	3 318	1 556	1 421	5 579	2 264	129	897	5 672	41	156	123	345
1973	3 300	1 536	1 953	5 457	2 631	121	757	5 518	58	143	131	316
1974	3 734	1 637	2 068	5 668	2 724	115	792	5 861	51	149	110	436
1975	3 330	1 595	1 908	5 275	2 312	193	655	4 152	129	110	126	450
1976	2 974	1 624	1 753	4 515	2 120	141	385	4 089	48	154	108	369
1971-1976	19 320	9 488	10 460	32 034	14 136	827	4 519	31 805	374	860	726	2 267
Emigratie (1)												
1971	4 753	993	813	2 775	1 518	119	927	4 089	38	129	52	202
1972	4 743	1 261	1 009	3 719	1 633	128	1 294	5 252	73	156	77	502
1973	4 451	1 142	1 119	3 515	1 513	146	1 281	4 371	50	144	71	405
1974	4 536	1 057	1 244	3 596	1 637	110	1 405	3 970	34	160	84	329
1975	4 360	1 147	1 446	4 063	1 755	187	1 288	3 974	50	122	74	372
1976	5 033	1 292	1 561	3 855	1 813	169	1 475	3 770	56	128	92	315
1971-1976	27 876	6 892	7 192	21 523	9 869	859	7 670	25 426	301	839	450	2 125
Saldo (1)												
1971-1976	-8 556	2 596	3 268	10 511	4 267	-32	-3 151	6 379	73	21	276	142

15.- (vervolg)

JAREN	Joego-slavië	Tur-kije	Andere landen uit Europa	Canada	Verenigde Staten van Amerika	Andere landen uit Amerika	Azië	Zaire	Andere landen uit Amerika	Oceanië	Vaderland-lozen	Totaal
Immigratie												
1971	483	1 710	1 045	274	2 110	597	1 489	710	3 647	56	131	53 786
1972	563	1 425	1 022	277	2 106	559	1 504	648	3 695	71	127	33 498
1973	546	1 584	1 193	229	2 157	561	1 172	663	3 930	64	207	34 227
1974	483	3 386	1 400	229	2 033	610	1 354	835	5 781	62	144	39 662
1975	484	3 977	1 319	258	2 143	663	1 626	1 113	5 715	192	152	37 877
1976	243	1 372	1 028	240	1 907	522	1 713	649	4 179	73	135	30 341
1971-1976	2 802	13 454	7 007	1 507	12 456	3 512	8 858	4 618	26 947	518	896	209 391
Emigratie (1)												
1971	119	368	508	202	1 421	242	384	456	839	35	107	21 089
1972	253	456	662	243	1 888	571	760	788	1 554	46	190	27 258
1973	306	479	665	252	1 931	528	771	710	1 524	81	191	25 646
1974	398	389	819	193	2 013	477	765	630	1 472	75	224	25 617
1975	279	432	802	221	1 998	459	756	744	1 703	83	246	26 561
1976	209	727	847	248	2 232	473	904	652	1 939	65	201	28 056
1971-1976	1 564	2 851	4 303	1 359	11 483	2 750	4 340	3 980	9 031	385	1 159	154 227
Saldo (1)												
1971-1976	1 238	10 603	2 704	148	973	762	4 518	638	17 916	133	- 263	55 164

(1) Inclusief de personen waarvan de nieuwe verblijfplaats onbekend is.

15.- ONTWIKKELING VAN DE BUITENLANDSE MIGRATIES NAAR HET NATIONALITEITSLAND VAN DE MIGRANTEN (vervolg)

B. Vrouwen

JAREN	België	Duitsland	Verenigd Koninkrijk (G.B. en Noord-Ierland)	Frankrijk	Nederland	Groot-Hertogdom Luxemburg	Spanje	Italië	U.S.S.R.	Zwitserland	Polen	Griekenland
Immigratie												
1971	3 466	1 273	1 737	4 358	1 913	93	1 271	4 418	45	214	199	376
1972	4 102	1 374	1 833	4 416	1 999	71	1 090	3 912	59	200	226	376
1973	4 189	1 390	2 277	4 595	2 345	101	785	3 822	50	189	220	327
1974	4 655	1 481	2 356	4 432	2 437	92	785	3 873	57	169	172	356
1975	4 259	1 447	2 141	4 553	2 195	144	569	2 851	76	138	217	359
1976	3 889	1 517	1 989	4 111	1 966	111	392	2 593	56	170	158	300
1971-1976	24 560	8 482	12 333	26 465	12 855	612	4 892	21 469	343	1 080	1 192	2 094
Emigratie (1)												
1971	5 802	876	1 199	2 312	1 466	103	1 185	3 043	33	158	61	278
1972	5 790	1 042	1 439	2 998	1 575	77	1 487	3 755	67	192	85	450
1973	5 434	1 123	1 571	2 829	1 500	96	1 500	3 282	53	192	103	416
1974	5 751	989	1 611	2 895	1 539	93	1 553	2 876	37	171	90	316
1975	5 289	1 037	1 693	3 169	1 723	157	1 432	2 834	48	162	74	386
1976	5 959	1 197	1 929	3 234	1 631	139	1 453	2 766	44	144	96	264
1971-1976	34 025	6 264	9 442	17 437	9 434	665	8 610	18 556	282	1 019	509	2 110
Saldo (1)												
1971-1976	- 9 465	2 218	2 891	9 028	3 421	- 53	- 3 718	2 913	61	61	683	- 16

15.- (vervolg)

JAREN	Joegoslavië	Turkije	Andere landen uit Europa	Canada	Verenigde Staten van Amerika	Andere landen uit Amerika	Azië	Zaire	Andere landen uit Afrika	Oceanië	Vaderlandlozen	Totaal
Immigratie												
1971	303	1 487	960	285	2 100	532	895	491	2 361	80	65	28 922
1972	321	1 295	966	276	2 154	470	887	460	2 321	100	68	28 976
1973	308	1 377	1 102	284	2 118	484	951	509	2 355	116	129	30 023
1974	292	2 333	1 294	231	2 246	615	993	559	2 615	79	82	32 204
1975	326	3 346	1 256	257	2 040	564	1 215	555	3 231	166	104	32 009
1976	159	1 848	981	298	1 878	541	1 451	483	3 359	72	61	28 383
1971-1976	1 709	11 686	6 559	1 631	12 536	3 206	6 392	3 057	16 242	613	509	180 517
Emigratie (1)												
1971	89	269	481	309	1 524	234	231	339	442	35	50	20 519
1972	164	341	662	263	1 951	489	414	568	670	76	95	24 650
1973	148	364	636	238	2 037	439	475	506	670	74	99	23 785
1974	226	316	752	219	2 232	395	440	535	650	55	154	23 895
1975	125	367	707	222	1 891	420	509	524	832	59	87	23 747
1976	111	567	816	282	2 147	385	542	383	838	54	87	25 068
1971-1976	863	2 224	4 054	1 533	11 782	2 362	2 611	2 855	4 102	353	572	141 664
Saldo (1)												
1971-1976	846	9 462	2 505	98	754	844	3 781	202	12 140	260	- 63	38 853

(1) Inclusief de personen waarvan de nieuwe verblijfplaats onbekend is.

15.- ONTWIKKELING VAN DE BUITENLANDSE MIGRATIES NAAR HET NATIONALITEITSLAND VAN DE MIGRANTEN (vervolg)
C. Mannen + Vrouwen

JAREN	België	Duits-land	Verenigd Koninkrijk (G.B. en Noord-Ierland)	Frankrijk	Neder-land	Groot-hertogdom Luxemburg	Spanje	Italië	U.S.S.R.	Zwitser-land	Polen	Grieken-land
Immigratie												
1971	6 130	2 813	3 094	9 898	3 998	221	2 304	10 931	92	362	327	727
1972	7 420	2 930	3 254	9 995	4 263	200	1 987	9 584	100	356	349	721
1973	7 489	2 926	4 230	10 052	4 976	222	1 542	9 340	108	332	351	643
1974	8 389	3 118	4 424	10 100	5 161	207	1 577	9 734	108	318	282	792
1975	7 589	3 042	4 049	9 828	4 507	337	1 224	7 003	205	248	343	809
1976	6 863	3 141	3 742	8 626	4 086	252	777	6 682	104	324	266	669
1971-1976	43 880	17 970	22 793	58 499	26 991	1 439	9 411	53 274	717	1 940	1 918	4 361
Emigratie (1)												
1971	10 555	1 869	2 012	5 087	2 984	222	2 112	7 132	71	287	113	480
1972	10 533	2 303	2 448	6 717	3 208	205	2 781	9 007	140	348	162	952
1973	9 885	2 265	2 690	6 344	3 013	242	2 781	7 653	103	336	174	821
1974	10 287	2 046	2 855	6 491	3 176	203	2 958	6 846	71	331	174	645
1975	9 649	2 184	3 139	7 232	3 478	344	2 720	6 808	98	284	148	758
1976	10 992	2 489	3 490	7 089	3 444	308	2 928	6 536	100	272	188	579
1971 - 1976	61 901	13 156	16 634	38 960	19 303	1 524	16 280	43 982	583	1 858	959	4 235
Saldo (1)												
1971 - 1976	-18 021	4 814	6 159	19 539	7 688	- 85	-6 869	9 292	134	82	959	126

15.- (vervolg)

JAREN	Joego-slavië	Turkije	Andere landen uit Europa	Canada	Verenigde Staten van Amerika	Andere landen uit Amerika	Azië	Zaire	Andere landen uit Afrika	Oceanië	Vaderland-lozen	Totaal
Immigratie												
1971	786	3 197	2 005	559	4 210	1 129	2 384	1 201	6 008	136	196	62 708
1972	884	2 720	1 988	553	4 260	1 029	2 391	1 108	6 016	171	195	62 474
1973	854	2 961	2 295	513	4 275	1 045	2 123	1 172	6 285	180	336	64 250
1974	775	5 719	2 694	460	4 279	1 225	2 347	1 394	8 396	141	226	71 866
1975	810	7 323	2 575	515	4 183	1 227	2 841	1 668	8 946	358	256	69 886
1976	402	3 220	2 009	538	3 785	1 063	3 164	1 132	7 538	145	196	58 724
1971 - 1976	4 511	25 140	13 566	3 138	24 992	6 718	15 250	7 675	43 189	1 131	1 405	389 908
Emigratie (1)												
1971	208	637	989	511	2 945	476	615	795	1 281	70	157	41 608
1972	417	797	1 324	506	3 839	1 060	1 174	1 356	2 224	122	285	51 908
1973	454	843	1 301	490	3 968	967	1 246	1 216	2 194	155	290	49 431
1974	624	705	1 571	412	4 245	872	1 205	1 165	2 122	130	378	49 512
1975	404	799	1 509	443	3 889	879	1 265	1 268	2 535	142	333	50 308
1976	320	1 294	1 663	530	4 379	858	1 446	1 035	2 777	119	288	53 124
1971 - 1976	2 427	5 075	8 357	2 892	23 265	5 112	6 951	6 835	13 133	738	1 731	295 891
Saldo (1)												
1971 - 1976	2 084	20 065	5 209	246	1 727	1 606	8 299	840	30 056	393	- 326	94 017

(1) Inclusief de personen waarvan de nieuwe verblijfplaats onbekend is.

16.- BUITENLANDSE MIGRATIES VAN DE BELGEN EN VAN DE VREEMDELINGEN PER PROVINCIE EN TAALGEBIED - JAAR 1976

PROVINCIES EN GEWESTEN	ABSOLUTE AANTALLEN						PER 1 000 INWONERS (BELGEN + VREEMDELINGEN)					
	Belgen			Vreemdelingen			Belgen			Vreemdelingen		
	Mannen	Vrouwen	Totaal	Mannen	Vrouwen	Totaal	Mannen	Vrouwen	Totaal	Mannen	Vrouwen	Totaal
I. Immigratie												
Antwerpen	494	617	1 111	3 562	3 172	6 734	0,64	0,78	0,71	4,61	4,01	4,31
Brabant	1 043	1 171	2 214	12 256	10 792	23 048	0,97	1,02	1,00	11,42	9,38	10,37
Henegouwen	337	572	909	3 914	3 800	7 714	0,53	0,84	0,69	6,12	5,59	5,85
Luik	323	409	732	3 194	2 667	5 861	0,66	0,78	0,72	6,51	5,07	5,77
Limburg	145	211	356	1 739	1 637	3 376	0,41	0,62	0,51	4,95	4,80	4,88
Luxemburg	98	146	244	370	390	760	0,91	1,31	1,11	3,43	3,49	3,46
Namen	126	159	285	486	426	912	0,66	0,79	0,73	2,56	2,11	2,33
Oost-Vlaanderen	228	327	555	985	938	1 923	0,35	0,49	0,42	1,51	1,40	1,45
West-Vlaanderen	180	277	457	861	672	1 533	0,34	0,51	0,43	1,62	1,24	1,43
<i>Het Rijk :</i>	2 974	3 889	6 863	27 367	24 494	51 861	0,62	0,78	0,70	5,69	4,88	5,28
Brussels gewest	705	771	1 476	8 877	7 709	16 586	1,44	1,40	1,42	18,11	13,97	15,92
Vlaams gewest	1 261	1 704	2 965	9 378	8 498	17 876	0,81	1,03	0,92	6,02	5,13	5,56
Waal's gewest	1 008	1 414	2 422	9 112	8 287	17 399	0,37	0,50	0,44	3,30	2,95	3,13
waarvan W-Duits taalgebied	35	65	100	459	433	892	1,10	1,98	1,55	14,44	13,16	13,79
II. Emigratie (1)												
Antwerpen	695	876	1 571	2 031	1 768	3 799	0,90	1,11	1,01	2,63	2,24	2,43
Brabant	1 988	2 200	4 188	6 456	6 245	12 701	1,85	1,91	1,88	6,02	5,43	5,71
Henegouwen	516	706	1 222	3 308	3 272	6 580	0,81	1,04	0,93	5,18	4,82	4,99
Luik	516	542	1 058	2 041	1 757	3 798	1,05	1,03	1,04	4,16	3,34	3,74
Limburg	191	276	467	1 131	1 026	2 157	0,54	0,81	0,67	3,22	3,01	3,12
Luxemburg	159	189	348	150	173	323	1,47	1,69	1,58	1,39	1,55	1,47
Namen	178	207	385	264	232	496	0,94	1,03	0,98	1,39	1,15	1,27
Oost-Vlaanderen	405	498	903	440	390	830	0,62	0,74	0,68	0,67	0,58	0,63
West-Vlaanderen	385	465	850	430	307	737	0,73	0,86	0,79	0,81	0,57	0,69
<i>Het Rijk :</i>	5 033	5 959	10 992	16 261	15 170	31 431	1,05	1,19	1,12	3,38	3,03	3,20
Brussels gewest	1 245	1 398	2 643	3 961	3 788	7 749	2,54	2,53	2,54	8,08	6,86	7,44
Vlaams gewest	2 125	2 665	4 790	5 710	5 132	10 842	1,36	1,61	1,49	3,66	3,10	3,37
Waal's gewest	1 663	1 896	3 559	6 580	6 250	12 830	0,60	0,68	0,64	2,38	2,23	2,31
waarvan W-Duits taalgebied	55	81	136	240	220	460	1,73	2,46	2,10	7,55	6,69	7,11

17.- BUITENLANDSE MIGRATIES PER PROVINCIE EN TAALGEBIED IN 1976

PROVINCIES EN GEWESTEN	Immigratie			Emigratie			Vestigingsoverschot (1)		
	Mannen	Vrouwen	Totaal	Mannen	Vrouwen	Totaal	Mannen	Vrouwen	Totaal
Antwerpen	4 056	3 789	7 845	2 726	2 644	5 370	1 330	1 145	2 475
Brabant	13 299	11 963	25 262	8 444	8 445	16 889	4 855	3 518	8 373
Henegouwen	4 251	4 372	8 623	3 824	3 978	7 802	427	394	821
Luik	3 517	3 076	6 593	2 557	2 299	4 856	960	777	1 737
Limburg	1 884	1 848	3 732	1 322	1 302	2 624	562	546	1 108
Luxemburg	468	536	1 004	309	362	671	159	174	333
Namen	612	585	1 197	442	439	881	170	146	316
Oost-Vlaanderen	1 213	1 265	2 478	845	888	1 733	368	377	745
West-Vlaanderen	1 041	949	1 990	815	772	1 587	226	177	403
<i>Het Rijk :</i>	30 341	28 383	58 724	21 284	21 129	42 413	9 057	7 254	16 311
Brussels gewest	9 582	8 480	18 062	5 206	5 186	10 392	4 376	3 294	7 670
Vlaams gewest	10 639	10 202	20 841	7 835	7 797	15 632	2 804	2 405	5 209
Waal's gewest	10 120	9 701	19 821	8 243	8 146	16 389	1 877	1 555	3 432
waarvan W-Duits taalgebied	494	498	992	295	301	596	199	197	396

(1) In deze cijfers wordt geen rekening gehouden met de personen waarvan de nieuwe verblijfplaats onbekend is.

TABEL VAN DE VOORNAAMSTE BEVOLKINGSGEGEVENS SEDERT 1970

N.B. Naast de hieronder vermelde referenties, kan eveneens het Statistisch Jaarboek van België en het Regionaal Jaarboek worden geraadpleegd.

A. Statistieken met als bron de bevolkingsdiensten van de gemeenten

Voorwerp	1970 berek.	1970 getelde	1971	1972	1973	1974	1975	1976	1977	1978	1979
1. Totale bevolking en loop van de bevolking											
a) staat per gemeente(2)	71/2	(1)	72/2	73/2	74/2	75/2	76/2	77/2	78/2		
b) staat per arrondissement, provincie, taalgebied, samenvattende tabellen, percentages, enz.	71/3	72/3	72/3	73/4	{6-7/74 {74/4-2	75/4	76/4	77/4	beschikbaar		
2. Vreemde bevolking en loop van deze bevolking (7)	71/3		73/3(6)	73/4	75/1	75/4	76/4	77/4	beschikbaar		
3. Migraties	71/4		73/3	73/4	75/1	75/4	76/4	78/1	beschikbaar		
4. Bevolking naar burgerlijke staat	-	73/1	75/4	75/4							
5. Bevolking naar leeftijd	72/3	{73/1(3) {74/3	73/3(3)	{73/4 {74/3	75/4	77/1	{77/1 {77/4	78/1			
6. Gezinnen	-	73/1(4)									
7. Grote agglomeraties	71/3	72/3	72/3	73/4	74/4-2	75/4	76/4	77/4			

B. Statistieken met als bron de diensten van de burgerlijke stand van de gemeenten

Voorwerp	1970	1971	1972	1973	1974	1975	1976	1977	1978	1979
1. Geboorten	74/3	75/1	76/1	77/1	77/4	78/1	beschikbaar			
2. Huwelijken en echtscheidingen	74/4-2	75/4	75/4	76/1	76/4	77/1	beschikbaar			
3. Sterfgevallen	74/4-2	75/1	76/1	77/1	77/4					
4. Doodsoorzaken (= D.O.)	(2)									
a) lijst A (150 rubr.) 8e herz.	74/4-2	75/1	75/1	76/1	76/4	77/4				
b) lijst B (50 rubr.) 8e herz.	74/4-2	75/1	75/1	77/1	77/4					
c) lijst WGO 8e herz. gedetailleerde lijst gespec. brochure	D.O.nr 1	D.O.nr 2	D.O.nr 3	D.O.nr 4	D.O.nr 5	beschikbaar				
C. Andere statistieken										
Schoolbevolking (t-1/t) (exclusief technisch en kunstonderwijs)	74/1	75/3	76/3	77/3	beschikbaar					
Typologie			74/3	74/4-2	75/4	76/4	77/4			
Gemiddelde leeftijd, mediaanleeftijd en seniliteitscoëfficiënt	77/4 {71/4 {75/4	77/4	77/4	77/4	77/4	77/4				
Gemiddelde levensduur										
Bevolkingsprognoses	71/3					76/6				
Sterftetafels (1968-72)	(5)									

(1) Is alleen verschenen in het Belgisch Staatsblad van 2 september 1972.

(2) Tot in 1967 zijn deze statistieken gepubliceerd in een speciale brochure, welke terug verschijnt vanaf 1970.

(3) Definitieve cijfers voor het Rijk vindt men in nr 74/3; voor de arrondissementen, provincies en taalgebieden, zie Statistisch Tijdschrift 2/73 en 1/74.

(4) Voor de definitieve cijfers, zie Statistisch Tijdschrift 4/73.

(5) Statistische Studien nr 35 of Statistisch Tijdschrift nr 3/75; voor de taalgebieden nr 9/75.

(6) De cijfers van de vreemde bevolking op 31 december 1971 zijn gepubliceerd in het Statistisch Jaarboek van België 1973 blz. 20 en 21 en in de algemene gegevens van de nrs 74/3; 74/4/2; 75/3 van de Bevolkingsstatistieken.

(7) De cijfers van de bevolking van Belgische nationaliteit (zie ook "algemene gegevens") en van de loop van de Belgische bevolking zijn sinds 1971 in de Statistische Jaarboeken gepubliceerd.

