

# BEVOLKINGS - STATISTIEKEN

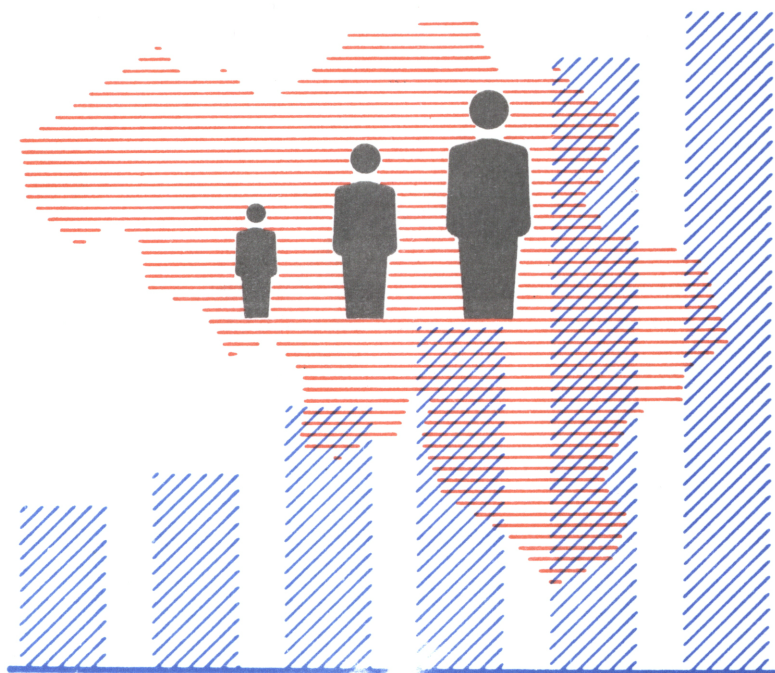

**1977**

Nr. 4

**NATIONAAL INSTITUUT VOOR DE STATISTIEK**

KONINKRIJK BELGIË

MINISTERIE VAN ECONOMISCHE ZAKEN



# BEVOLKINGS - STATISTIEKEN

**1977**

Nr. 4

Abonnement : België : 130 F per jaar  
Buitenland : 160 F per jaar

Dit nummer : België : 45 F  
Buitenland : 55 F

Dit tijdschrift is verkrijgbaar bij het **NATIONAAL INSTITUUT VOOR DE STATISTIEK**  
Leuvenseweg 44 - 1000 Brussel  
Rekening nr 000-2005886-23

## ERRATUM

In een vorig nummer van de Demografische Statistieken (1976/4) blz. 103 "Migraties tussen de taalgebieden in 1975" is er een omwisseling gebeurd van de migraties van het Franse naar het Nederlandse taalgebied en vice-versa. De volgende cijfers moeten worden omgewisseld :

- A. Mannelijk geslacht 3 807 en 3 334.
- B. Vrouwelijk geslacht 3 903 en 2 982.
- C. Totaal 7 710 en 6 316.

Bijgevolg moeten de totalen in de voorlaatste kolom en in de laatste lijn van elke tabel als volgt worden aangepast :

- A. De getallen 120 366, 96 097, 116 209, 94 032 worden vervangen door 119 893, 96 570, 116 682, 93 559.
- B. De getallen 120 623, 95 092, 116 329, 93 356 worden vervangen door 119 702, 96 013, 117 250, 92 435.
- C. De getallen 240 989, 191 189, 232 538, 187 388 worden vervangen door 239 595, 192 583, 233 932, 185 994.

De cijfers van de netto-fluxen en netto-saldi blijven ongewijzigd.



## TOELICHTINGEN

### Geboorten

De statistiek van de geboorten wordt uitgewerkt aan de hand van de individuele telformulieren die worden opgesteld bij de geboorteaangifte op het bureau van de burgerlijke stand van de gemeente waar de bevalling plaats vindt (feitelijke gemeente). Daar op de individuele telformulieren de gemeente van gewoon verblijf van de moeder vermeld wordt is het mogelijk de geboorte naar deze laatste gemeente (werkelijke gemeente) te rangschikken en aldus het aantal werkelijke geboorten van iedere gemeente te bepalen.

Het totaal aantal werkelijke geboorten van alle gemeenten van het Rijk verschilt van het aantal feitelijke geboorten. De statistiek van de werkelijke geboorten - de enige die gepubliceerd wordt - omvat immers de in het buitenland geboren kinderen wanneer de moeder haar gewone verblijfplaats in België heeft, echter niet de in België geboren kinderen uit een moeder met gewone verblijfplaats in het buitenland.

Het aantal werkelijke geboorten berekend uit de individuele telformulieren verschilt eveneens van het aantal werkelijke geboorten berekend op basis van de bevolkingsregisters (zie de toelichtingen over de loop van de bevolking).

Tabel 1.- Het kind is wettig geboren wanneer het verwekt werd of geboren is tijdens het huwelijk van de vader en de moeder.

Tabel 2.- De levend geboren maar levenloos aangegeven kinderen zijn kinderen die levend geboren werden doch die gestorven waren vóór zij bij de beambte van de burgerlijke stand werden aangegeven. Om een geboorte aan te geven beschikt men over drie dagen, de zaterdagen en de zon- en feestdagen niet inbegrepen.

Doodgeboren kinderen zijn kinderen die, na de 180e dag van de zwangerschap, levenloos ter wereld komen. Zij werden in deze tabel opgenomen volgens de statistiek van de sterfgevallen en niet volgens die van de geboorten.

#### Tabellen

6 en 7.- In tabel 6 is een bevalling van meerlingen als eenheid geteld; in tabel 7 daarentegen is elk kind afzonderlijk geteld.

Tabel 12.- De mediaanleeftijd is de middelste leeftijd, zodat 50 % van de beschouwde gevallen boven en 50 % ervan beneden deze leeftijd liggen. De mediaanleeftijd wordt minder beïnvloed dan de gemiddelde leeftijd door de extreme leeftijden; de berekening ervan is ook veel gemakkelijker. De basisgegevens werden verstrekt door tabel 8; er werd rekening gehouden met de leeftijd en tevens met het geboortjaar.

Tabel 13.- Voor een grondiger analyse zou de verhouding moeten bepaald worden tussen het aantal wettige geboorten en het aantal gehuwde vrouwen. Dit laatste aantal is echter alleen bekend voor het jaar 1961 (volkstelling) en niet voor de daarop volgende jaren.

Tabel 14.- Het vruchtbaarheidscijfer per leeftijd is gelijk aan de procentuele verhouding van het aantal geboorten uit moeders van een bepaalde leeftijd t.o.v. het gemiddeld aantal vrouwen in die leeftijd bij het begin en het einde van het beschouwde jaar.

Tabel 15.- Voor de vervangingsfactor van LOTKA per provincie (vroegere indeling), zie Statistisch Tijdschrift nr 5 van mei 1966.

Tabel 16.- Kinderen van tweelingen, drielingen, enz. zijn in dit verband niet van gelijke rang maar worden beschouwd in de volgorde van inschrijving.

#### Tabellen

19 en

volgende.- Onder duur van het huidige huwelijk verstaat men de exacte huwelijksduur en niet het verschil tussen het geboortjaar en het jaartal van het huwelijk.

Voor de vruchtbaarheid der vrouwen naar leeftijd en huwelijksduur of volgens leeftijd en geboortearang, evenals voor de vruchtbaarheid van de echtparen, zie Statistisch Tijdschrift nr 10 van oktober 1967.

Tabel 21.- De cijfers in de totaalkolom verschillen licht van die uit tabel 20 omdat het aantal "onbekend" niet hetzelfde is in de twee tabellen.

Tabel 29.- In deze tabel gaat het eveneens over werkelijke geboorten; de geboorten zijn dus toegewezen aan de gemeenten, arrondissementen, provincies van gewoon verblijf.

Tabel 30.- Maandelijks variaties in de geboorten : zie Statistisch Tijdschrift nr 10 van oktober 1967.

## Sterfgevallen

De statistiek van de sterfte wordt uitgewerkt aan de hand van de individuele telformulieren die worden opgesteld bij de aangifte van het overlijden op het bureau van de burgerlijke stand van de gemeente waar het overlijden plaats vond - (feitelijke gemeente) - Doordat op de individuele telformulieren de gemeente van gewoon verblijf van de overledene vermeld wordt, is het mogelijk de sterfgevallen naar de gemeente van gewoon verblijf (werkelijke gemeente) te rangschikken en aldus het aantal werkelijke sterfgevallen van iedere gemeente te bepalen. Bij deze berekening worden de in het buitenland overleden inwoners van elke Belgische gemeente toegevoegd en worden in België gestorven maar in het buitenland wonende personen in mindering gebracht.

Hierdoor ontstaat een verschil tussen het aantal werkelijke en het aantal feitelijke sterfgevallen. Het aantal werkelijke sterfgevallen berekend uit de individuele telformulieren verschilt eveneens van het aantal werkelijke sterfgevallen berekend op basis van de bevolkingsregisters (zie de toelichtingen over de loop van de bevolking).

Tabel 11.- Het kind geboren in een bepaald jaar en gestorven voor het één jaar oud is kan ofwel gestorven zijn in het jaar van zijn geboorte ofwel in het daaropvolgend jaar. Het is dus niet helemaal korrekt de verhouding te berekenen tussen het aantal gestorven kinderen van minder dan één jaar, van een bepaald jaar en het aantal geboorten tijdens hetzelfde jaar (brutocijfers). Daarom werden verbeterde cijfers en quotiënten berekend. Voor toelichtingen in dit verband, zie Statistisch Tijdschrift nr 7-8 van juli-augustus 1966 of nr 11 van november 1967.

Tabel 13.- De leeftijd van de kinderen die minder dan een maand geleefd hebben wordt berekend in uren en herleid tot dagen van 24 uur. Die berekening is slechts mogelijk wanneer op het telformulier het uur van geboorte en het uur van overlijden is vermeld. Indien zulks niet het geval is wordt het aantal geleefde dagen geraamd door het verschil te maken tussen de geboorte- en overlijdensdatum.

## Loop van de bevolking

De gegevens over de loop van de bevolking over een jaar worden opgesteld door de betrokken gemeentediensten op grond van de opnemingen in en de afvoeringen van de bevolkings- en vreemdelingenregisters van elke gemeente.

Zij hebben betrekking op de bevolking van gewoon verblijf van de gemeente (werkelijke bevolking).

Komen nochtans niet in aanmerking voor het berekenen van de bevolking, enerzijds de buitenlandse diplomaten, de buitenlandse personeelsleden van bepaalde internationale organisaties zoals de Europese Economische Gemeenschap, Euratom, E.G.K.S. en de buitenlandse gezinsleden van voornoemde personen en anderzijds de vreemde militairen van de in België gevestigde bases. Worden echter meegeteld : de leden van de gezinnen van de hierboven vermelde militairen en het burgerlijk personeel van die bases.

De Belgische diplomaten, leerkrachten en technici met een opdracht in het buitenland, de Belgische militairen in Duitsland en alle bijhorende gezinnen worden daarentegen wel opgenomen, althans voor zover zij nog ingeschreven zijn in hun laatste woongemeente in België.

De cijfers van de werkelijke geboorten en sterfgevallen die aangewend worden bij de berekening van de loop van de bevolking wijken ieder jaar in geringe mate af van de overeenstemmende cijfers bekomen uit de individuele akten van de burgerlijke stand, hoofdzakelijk omdat geboorten en overlijden van levendgeboren maar levenloos aangegeven kinderen in de bevolkingsregisters buiten beschouwing blijven.

Tabel 1.- Principieel zou er geen verschil mogen bestaan tussen de binnenlandse immigratie en emigratie. Ieder jaar stelt men een fictief immigratie-overschot vast dat voortvloeit uit het feit dat een bepaald aantal inwoners hun gemeente verlaten zonder het gemeentebestuur te verwittigen. Hierdoor blijven zij in de gemeentelijke bevolkingsregisters ingeschreven en behoren verder tot de werkelijke bevolking van deze gemeenten.

De hieruit resulterende fout kan slechts na een algemene telling worden verbeterd.

Tabel 9.- De samenstelling van de grote agglomeraties en hun aantal werd door de wetgever niet bepaald.

Derhalve werd gesteund op de aanbevelingen van de commissie Holvoet (1937). Het betwistbaar geval van Zwijndrecht werd opgelost door deze gemeente op te nemen in de Antwerpse agglomeratie, in tegenstelling met wat in vroegere publikaties van het Nationaal Instituut voor de Statistiek is gebeurd. Voor iedere agglomeratie wordt hierna de aangenomen samenstelling verstrekt :

Antwerpse agglomeratie	: Antwerpen - Berchem - Borgerhout - Brasschaat - Burcht - Deurne - Edegem - Ekeren - Hoboken - Merksem - Mortsels - Schoten - Wilrijk - Zwijndrecht.
Brusselse agglomeratie	: Anderlecht - Oudergem - Sint-Agatha-Berchem - Brussel - Etterbeek - Evere - Vorst - Ganshoren - Elsene - Jette - Koekelberg - Sint-Jans-Molenbeek - Sint-Gillis - Sint-Joost-ten-Node - Schaarbeek - Ukkel - Watermaal-Bosvoorde - Sint-Lambrechts-Woluwe - Sint-Pieters-Woluwe.
Agglomeratie van Charleroi	: Charleroi - Couillet - Dampremy - Gilly - Jumet - Lodelinsart - Loverval - Marchienne-au-Pont - Marcinelle - Monceau-sur-Sambre - Montignies-le-Tilleul - Montignies-sur-Sambre - Mont-sur-Marchienne.
Agglomeratie van La Louvière	: La Louvière - Bois-d'Haine - Familleureux - Fayt-lez-Manage - Haine-St-Paul - Haine-St-Pierre - Houdeng-Aimeries - Houdeng-Goegnies - La Hestre - Manage - Morlanwelz-Mariemont - Péronnes - Ressaix - St-Vaast - Strépy-Bracquegnies - Trivières. N.B. Bellecourt samengevoegd met La Hestre : hetzij in totaal : 16 gemeenten in plaats van 17, vanaf 1971.
Luikse agglomeratie	: Luik - Angleur - Ans - Argenteau - Bressoux - Chênée - Cheratte - Grivegnée - Herstal - Ougrée - Flémalle-Grande - Flémalle-Haute - Glain - Grâce-Hollogne - Hermalle-s/Argenteau - Jemeppe - Jupille-sur-Meuse - Mons - Montegnée - Rocourt - St-Nicolas - Seraing - Tilleul - Vaux-sous-Chèvremont - Vivegnis - Vottem - Wandre. N.B. Hollogne-aux-Pierres samengevoegd met Grâce-Berleur onder de naam Grâce-Hollogne : hetzij in totaal : 27 gemeenten in plaats van 28, vanaf 1971.
Gentse agglomeratie	: Gent - Gentbrugge - Ledebeg - Mariakerke - St-Amandsberg - Wondelgem.

#### Loop van de bevolking van vreemde nationaliteit

De gegevens over de loop van de bevolking van vreemde nationaliteit over een jaar worden opgesteld door de betrokken gemeentediensten op grond van de opnemingen in en de afvoeringen van de bevolkings- en vreemdelingenregisters van elke gemeente.

Zij hebben betrekking op de vreemdelingen die hun gewoon verblijf in de gemeente hebben (werkelijke bevolking).

Komen nochtans niet in aanmerking voor het berekenen van die bevolking, enerzijds de buitenlandse diplomaten, de buitenlandse personeelsleden van bepaalde internationale organisaties, zoals de Europese Economische Gemeenschap, Euratom, E.G.K.S. en de buitenlandse gezinsleden van voornoemde personen en anderzijds de vreemde militairen van de in België gevestigde bases. Worden echter meegeteld : de leden van de gezinnen van de hierboven vermelde militairen en het burgerlijk personeel van die bases.

De cijfers van de werkelijke geboorten en sterfgevallen die aangewend worden bij de berekening van de loop van de bevolking van vreemde nationaliteit wijken ieder jaar in geringe mate af van de overeenstemmende cijfers bekomen uit de individuele akten van de burgerlijke stand, hoofdzakelijk omdat de geboorten en overlijdens van levendgeboren maar levenloos aangegeven kinderen in de bevolkingsregisters buiten beschouwing blijven.



I N H O U D S O P G A V E

## Verklarende noten

Algemene gegevens	7		
1. Bevolking per arrondissement, provincie en gewest - Jaren 1974, 1975 en 1976	9	9. Procentuele indeling, per provincie en gewest, van de levendgeborenen naar de leeftijd van de moeder	43
2. Belgische en vreemde bevolking per arrondissement, provincie en gewest - Jaren 1970, 1974, 1975 en 1976	10	10. Procentuele indeling, per provincie en gewest, van de wettige levendgeborenen naar de leeftijd van de vader	43
3. Proportionele belangrijkheid van het natuurlijk accres, migratiesaldo en totaal accres per arrondissement, provincie en gewest - Jaren 1974, 1975 en 1976	11	11. Wettige geboorten, per provincie en gewest, naar de leeftijd van de vader en de moeder	44
4. Bevolking naar leeftijd en geslacht op 31 december 1975	12	12. Mediaanleeftijd van de ouders van de wettige pasgeborenen, per provincie en gewest	49
5. Indeling van de bevolking naar grote leeftijdsklassen - Jaren 1970, 1973, 1974 en 1975	14	13. Algemene vruchtbaarheidscijfers per provincie en gewest	49
6. Gemiddelde leeftijd, mediaanleeftijd en seniliteitscoëfficiënt - Gemiddelde levensduur	15	14. Vruchtbaarheidscijfers naar de leeftijd (jaren 1967 tot 1974)	50
7. Bevolking op 31 december 1976 volgens de groepering van de gemeenten naar graad van verstedelijking	18	15. Reproductiecijfers (1939, 1947, 1959 tot 1974)	51
8. Bevolking op 31 december 1976 volgens de groepering van de gemeenten naar graad van verstedelijking. Indeling in percent van de totale bevolking van het beschouwde grondgebied	20	16. Wettige geboorten naar hun rang in het huidige huwelijk van de ouders	51
9. Componenten van de loop van de bevolking in 1976 naar het typologisch kenmerk van de gemeenten, per provincie en gewest	22	17. Wettige geboorten naar hun rang, rekening houdend met de vorige nog levende kinderen uit het huidige huwelijk van de ouders, per provincie en gewest	
10. Cijfer per 1 000 inwoners van het beschouwde type van gemeente, van de componenten van de loop van de bevolking in 1976 naar het typologisch kenmerk van de gemeenten, per provincie en per gewest	23	A.- Absolute cijfers	52
11. Aantal gemeenten naar hun bevolking en aantal inwoners van die gemeenten. Per provincie en voor het Rijk op 31 december 1976	24	B.- Percentages	52
Geboorten in 1974	25	18. Wettige geboorten naar hun rang, rekening houdend met de vorige (al dan niet overleden) levend geboren kinderen uit het huidige huwelijk van de ouders, per provincie en gewest	
1. Geboorten, per provincie, naar geslacht en wettigheid (jaren 1969 tot 1974)	26	A.- Absolute cijfers	53
2. Geboorten, per provincie, naar wettigheid en levensvatbaarheid van de pasgeborenen (jaren 1969 tot 1974)		B. Percentages	53
A.- Absolute cijfers	27	19. Wettige geboorten naar de duur van het huidige huwelijk van de ouders, per provincie en gewest	
B.- Percentages	28	A.- Absolute cijfers	54
3. Geboorten, per provincie, naar geslacht en levensvatbaarheid der pasgeborenen (jaren 1969 tot 1974)		B.- Percentages	54
A.- Absolute cijfers	29	20. Wettige geboorten naar de leeftijd van de moeder en de duur van het huwelijk, per 1 000 vrouwen van de beschouwde leeftijdsgroep Vergelijking 1964-1974	55
B.- Verhoudingscijfers per 1 000 inwoners	30	21. Wettige geboorten per leeftijdsgroep naar de rang van de geboorte per 1 000 vrouwen van de aangegeven leeftijdsgroep Vergelijking 1964-1974	55
C.- Absolute cijfers (gewesten)	31	22. Wettige geboorten naar de leeftijd en het geboortjaar van de moeder en naar de duur van het huidige huwelijk	
D.- Verhoudingscijfers per 1 000 inwoners (gewesten)	32	A.- Het Rijk	56
4. Masculiniteitsgraad van de geboorten per provincie en gewest (in %)	33	B.- Vlaams gewest	60
5. Verhoudingscijfers, per provincie en gewest, over de levensvatbaarheid van de pasgeborenen	33	C.- Waals gewest	64
6. Bevallingen van meerlingen per provincie en gewest (inclusief de doodgeborenen)	34	D.- Brussels gewest	68
7. Kinderen uit tweelinggeboorten per provincie en gewest	34	23. Wettige geboorten naar hun rang in het huidige huwelijk en naar de leeftijd van de moeder	
8. Geboorten naar de leeftijd en het geboortjaar van de ouders		A.- Het Rijk	72
A.- Het Rijk	35	B.- Vlaams gewest	74
B.- Vlaams gewest	37	C.- Waals gewest	76
C.- Waals gewest	39	D.- Brussels gewest	78
D.- Brussels gewest	41	24. Wettige geboorten naar hun rang in het huidige huwelijk en de duur van dit laatste	
		A.- Het Rijk	80
		B.- Vlaams gewest	83
		C.- Waals gewest	86
		D.- Brussels gewest	89

25. Wettige geboorten naar het geslacht en hun rang in het huidige huwelijk en volgens het geslacht van het voorgaande levend geboren kind	92	14. Overleden kinderen naar leeftijd bij het overlijden per arrondissement, provincie en gewest	150
26. Wettige geboorten naar hun rang in het huidige huwelijk en het tijdsverloop na de voorgaande geboorte	93	A.- Mannelijk geslacht	151
27. Wettige geboorten naar de leeftijd van de moeder, hun rang en het huidige huwelijk en de sociale stand van de ouders	94	B.- Vrouwelijk geslacht	152
28. Wettige geboorten naar hun rang in het huidige huwelijk en naar het beroep van de vader	95	15. Overledenen minder dan 1 jaar, per maand, geslacht, arrondissement, provincie en gewest	154
29. Geboorten naar de huidige nationaliteit van de ouders, per arrondissement, provincie en gewest	96	16. Overleden kinderen van het mannelijk geslacht, per provincie, gewest en maand	154
30. Geboorten, per provincie en gewest, naar de maand van de bevalling	98	17. Overleden kinderen van het mannelijk geslacht, per maand, van 1966 tot 1974	154
31. Geboorten per provincie en gewest, naar de plaats van de bevalling	98	18. Overleden kinderen van het vrouwelijk geslacht, per provincie, gewest en maand	155
32. Bevallingen van twee-, drie- en vierlingen naar de leeftijd van de moeder, het geslacht van de kinderen en hun levensvatbaarheid	99	19. Overleden kinderen van het vrouwelijk geslacht, per maand, van 1966 tot 1974	155
<b>Sterfte in 1974</b>	101	20. Procentuele indeling van de zuigelingensterfte naar geslacht en leeftijd, van 1961 tot 1974	156
1. Algemene ontwikkeling van de sterfte sedert 1931	102	21. Zuigelingensterfte per geslacht en per leeftijdsgroep, van 1961 tot 1974	157
2. Algemene evolutie van de sterfte per provincie sedert 1946		22. Zuigelingensterfte naar geslacht en wettigheid, van 1961 tot 1974	158
A.- Absoluut aantal	103	23. Zuigelingensterfte naar geslacht, in de verschillende provincies en gewesten, in 1973 tot 1974	158
B.- Verhouding tot 1 000 inwoners	104	24. Zuigelingensterftecijfers naar geslacht, per arrondissement, provincie en gewest	159
3. Sterfte naar geslacht en leeftijdsgroep, in absolute cijfers, van 1963 tot 1974	105	25. Zuigelingensterfte in de verschillende provincies en gewesten (1969 en 1974)	159
4. Procentuele indeling van het aantal overledenen naar geslacht en leeftijdsgroep, van 1963 tot 1974	106	26. Neonatale sterfte van 1958 tot 1974 (kinderen die minder dan 28 dagen geleefd hebben)	160
5. Sterftecijfer naar geslacht en leeftijdsgroep, van 1963 tot 1974	107	27. Neonatale sterfte per provincie en gewest in 1973 en 1974	160
6. Overledenen naar geslacht, geboortejaar, leeftijd en burgerlijke staat		28. Neonatale sterftecijfers per provincie en gewest in 1973 en 1974 (brutocijfers voor 1 000 geboorten)	160
A.- Het Rijk	108	29. Perinatale sterfte van 1958 tot 1974 (dodgeboren en tijdens de eerste zeven dagen overleden kinderen)	161
B.- Vlaams gewest	116	30. Perinatale sterfte per provincie en gewest	161
C.- Waals gewest	124	31. Perinatale sterftecijfers per provincie en gewest (verhouding per duizend)	162
D.- Brussels gewest	132	32. Perinatale sterfte naar geslacht van 1958 tot 1974	
7. Overledenen naar geslacht en leeftijdsgroep in de verschillende arrondissementen, provincies en gewesten		Absoluut aantal	163
A.- Mannelijk geslacht	140	33. Perinatale sterfte naar geslacht van 1958 tot 1974	
B.- Vrouwelijk geslacht	142	Verhouding tot 1 000 geboorten, doodgeboren inbegrepen	164
8. Belgen en vreemdelingen overleden in 1973 en 1974 per arrondissement, provincie en gewest	144	34. Vreemdelingen in België gevestigd, overleden in 1974, naar geslacht, geboortejaar, leeftijd en burgerlijke staat	165
9. Sterfte per maand, arrondissement, provincie en gewest	145	35. Overledenen naar doodsoorzaak, geslacht en leeftijdsgroep - Lijst B (in 50 rubrieken)	173
10. Overledenen in de leeftijdsgroepen van minder dan 20 jaar en van 60 jaar en meer, per provincie en gewest	147		
11. De zuigelingensterfte (sterfte van kinderen jonger dan één jaar) van 1963 tot 1974	147	<b>Doodsoorzaken 1975 - Lijst A</b>	
12. Zuigelingensterfte van Belgen en vreemdelingen van 1963 tot 1974	148	(in 150 rubrieken)	179
13. Overleden kinderen naar geslacht en naar leeftijd bij het overlijden, van 1958 tot 1974	149		

Loop van de bevolking in 1976	207	3. Loop van de bevolking van vreemde nationaliteit naar geslacht, per arrondissement, provincie en gewest	228
1. Loop van de bevolking	209	4. Ontwikkeling van het aantal vreemdelingen in de provincies, arrondissementen en gewesten (1970 tot 1976)	230
2. Loop van de bevolking sedert 1970	209	5. Aantal vreemdelingen voor 10 000 inwoners per arrondissement, provincie en gewest (1970 tot 1976)	231
3. Geraamde bevolking op 30 juni van de jaren 1970 tot 1976	209	6. Ontwikkeling van de mannelijke bevolking van vreemde nationaliteit (1970 tot 1976)	232
4. Loop van de bevolking in de arrondissementen, provincies en gewesten	210	7. Ontwikkeling van de vrouwelijke bevolking van vreemde nationaliteit (1970 tot 1976)	233
5. Loop van de bevolking naar geslacht, per arrondissement, provincie en gewest	212	8. Loop van de bevolking van vreemde nationaliteit sinds 31 december 1970	234
6. Proportionele belangrijkheid per 1 000 inwoners van de natuurlijke loop van de bevolking en van de migratiebeweging	214	9. Aantal vreemdelingen per gewest - 1961, 1970 tot 1976	234
7. Bevolking van de gewesten sedert 1961	215	10. Vergelijking van het aantal geboorten van kinderen van vreemde nationaliteit met het totaal aantal geboorten - Per provincie en gewest	235
8. Loop van de bevolking van het Rijk sedert 1961	216	11. Vergelijking van het aantal sterfgevallen van vreemde nationaliteit met het totaal aantal sterfgevallen - Per provincie en gewest	235
9. Bevolking van zes grote agglomeraties - Jaren 1961 en 1970 tot 1976	217	12. Vergelijking van het natuurlijk accres van de vreemdelingen met het totaal natuurlijk accres - Per provincie en gewest	235
10. Loop van de bevolking van de grote agglomeraties	217	13. Vreemdelingenmigratiesaldo Per provincie en gewest	235
11. Bevolking per gerechtelijk arrondissement en per vrederegerechtskantons	218		
Loop van de bevolking van vreemde nationaliteit in 1976	223		
1. Loop van de bevolking van vreemde nationaliteit	225		
2. Loop van de bevolking van vreemde nationaliteit per arrondissement, per provincie en per gewest	226		

Tabel van de voornaamste bevolkingsgegevens sedert 1970

237

Auteursrecht voorbehouden

Het reproduceren van de inhoud van deze publicatie is niet toegestaan, noch geheel, noch gedeeltelijk, noch in de oorspronkelijke, noch in de bewerkte vorm, tenzij met schriftelijke machtiging vanwege het Nationaal Instituut voor de Statistiek.

Het gebruiken van de inhoud van deze publicatie als toelichting of bewijsvoering in een artikel, een boekbespreking of een boek is toegestaan, mits de bron duidelijk en nauwkeurig wordt vermeld.

**Algemene gegevens**



## 1.- BEVOLKING PER ARRONDISSEMENT, PROVINCIE EN GEWEST - JAREN 1974, 1975 en 1976

Arrondissementen, provincies en gewesten	31 december 1974			31 december 1975			31 december 1976		
	Mannen	Vrouwen	Totaal	Mannen	Vrouwen	Totaal	Mannen	Vrouwen	Totaal
Antwerpen	452 718	474 800	927 518	453 383	475 225	928 608	453 488	475 749	929 237
Mechelen	142 011	143 733	285 744	142 012	144 025	286 037	142 038	144 312	286 350
Turnhout	173 703	168 221	341 924	175 004	169 620	344 624	176 315	170 873	347 188
<i>Provincie Antwerpen</i>	<i>768 432</i>	<i>786 754</i>	<i>1 555 186</i>	<i>770 399</i>	<i>788 870</i>	<i>1 559 269</i>	<i>771 841</i>	<i>790 934</i>	<i>1 562 775</i>
Brussel-Hoofdstad	494 872	560 098	1 054 970	493 836	556 951	1 050 787	490 066	551 986	1 042 052
Halle-Vilvoorde	245 925	252 213	498 138	248 113	254 671	502 784	250 178	256 852	507 030
Leuven	199 862	202 048	401 910	200 946	203 369	404 315	201 347	204 084	405 431
Nijvel	125 371	131 076	256 447	128 280	133 922	262 202	131 388	137 267	268 655
<i>Provincie Brabant</i>	<i>1 066 030</i>	<i>1 145 435</i>	<i>2 211 465</i>	<i>1 071 175</i>	<i>1 148 913</i>	<i>2 220 088</i>	<i>1 072 979</i>	<i>1 150 189</i>	<i>2 223 168</i>
Aat	36 559	38 207	74 766	36 466	38 199	74 665	36 306	38 068	74 374
Charleroi	222 201	235 547	457 748	221 395	235 115	456 510	219 910	233 982	453 892
Bergen	127 023	137 382	264 405	126 635	137 308	263 943	126 161	136 899	263 060
Moeskroen	35 451	37 465	72 916	35 550	37 553	73 103	35 572	37 609	73 181
Zinnik	80 280	84 883	165 163	80 103	84 764	164 867	80 268	85 108	165 376
Thuin	67 205	70 742	137 947	67 530	71 118	138 648	67 467	71 109	138 576
Doornik	73 167	76 514	149 681	73 515	76 595	150 110	73 338	76 506	149 844
<i>Provincie Henegouwen</i>	<i>641 886</i>	<i>680 740</i>	<i>1 322 626</i>	<i>641 194</i>	<i>680 652</i>	<i>1 321 846</i>	<i>639 022</i>	<i>679 281</i>	<i>1 318 303</i>
Hoei	45 878	49 030	94 908	45 899	49 104	95 003	46 001	49 284	95 285
Luik	299 330	322 559	621 889	298 668	322 103	620 771	296 310	320 724	617 034
Verviers	118 500	124 879	243 379	118 772	125 147	243 919	119 054	125 561	244 615
Borgworm	28 807	30 540	59 347	28 932	30 641	59 573	28 933	30 643	59 576
<i>Provincie Luik</i>	<i>482 515</i>	<i>527 008</i>	<i>1 019 523</i>	<i>482 271</i>	<i>526 995</i>	<i>1 019 266</i>	<i>490 288</i>	<i>526 212</i>	<i>1 016 510</i>
Hasselt	168 886	164 326	333 212	171 182	166 165	337 347	173 192	168 471	341 663
Maaseik	89 160	85 936	175 096	90 160	86 784	176 944	90 930	87 477	178 407
Tongeren	86 044	84 160	170 204	86 578	84 707	171 285	86 923	85 134	172 057
<i>Provincie Limburg</i>	<i>344 090</i>	<i>334 422</i>	<i>678 512</i>	<i>347 920</i>	<i>337 656</i>	<i>685 576</i>	<i>351 045</i>	<i>341 082</i>	<i>692 127</i>
Aarlen	24 311	24 906	49 217	24 357	25 065	49 422	24 402	25 139	49 541
Bastenaken	17 130	17 418	34 548	17 066	17 455	34 521	17 032	17 387	34 419
Marche-en-Famenne	19 575	20 539	40 114	19 593	20 646	40 239	19 628	20 654	40 282
Neufchâteau	25 928	26 673	52 601	26 044	26 732	52 776	26 030	26 680	52 710
Virton	20 800	21 831	42 631	20 876	21 808	42 684	20 932	21 862	42 794
<i>Provincie Luxemburg</i>	<i>107 744</i>	<i>111 387</i>	<i>219 131</i>	<i>107 936</i>	<i>111 706</i>	<i>219 642</i>	<i>108 024</i>	<i>111 722</i>	<i>219 746</i>
Dinant	41 289	43 749	85 038	41 439	43 870	85 309	41 474	43 918	85 392
Namen	118 114	125 783	243 897	118 814	126 434	245 248	119 352	127 241	246 593
Philippeville	29 178	30 364	59 542	29 335	30 550	59 885	29 355	30 705	60 060
<i>Provincie Namen</i>	<i>188 581</i>	<i>199 896</i>	<i>388 477</i>	<i>189 588</i>	<i>200 854</i>	<i>390 442</i>	<i>190 181</i>	<i>201 864</i>	<i>392 045</i>
Aalst	131 243	134 304	265 547	131 052	134 094	265 146	130 670	133 781	264 451
Dendermonde	88 590	88 859	177 449	88 697	89 100	177 797	88 819	89 287	178 106
Eeklo	43 755	43 342	87 097	43 874	43 488	87 362	44 059	43 636	87 695
Gent	233 065	244 038	477 103	233 683	244 551	478 234	233 217	244 282	477 499
Oudenaarde	55 453	57 199	112 652	55 235	57 031	112 266	55 044	56 864	111 908
Sint-Niklaas	101 590	102 066	203 656	102 036	102 578	204 614	102 400	103 162	205 562
<i>Provincie Oost-Vlaanderen</i>	<i>653 696</i>	<i>669 808</i>	<i>1 323 504</i>	<i>654 577</i>	<i>670 842</i>	<i>1 325 419</i>	<i>654 209</i>	<i>671 012</i>	<i>1 325 221</i>
Brugge	122 869	127 298	250 167	123 396	127 818	251 214	123 952	128 629	252 581
Diksmuide	23 469	23 084	46 553	23 369	22 966	46 335	23 188	22 785	45 973
Ieper	52 316	52 786	105 102	52 277	52 672	104 949	52 229	52 512	104 741
Kortrijk	133 227	135 773	269 000	133 560	136 113	269 673	133 797	136 444	270 241
Oostende	60 985	67 143	131 128	64 332	67 209	131 541	64 372	67 381	131 753
Roeselare	70 634	71 246	141 880	70 587	71 079	141 666	70 790	71 239	142 029
Tielt	38 858	38 337	77 195	38 883	38 458	77 342	38 801	38 485	77 286
Veurne	23 810	25 009	48 819	23 770	25 115	48 885	23 737	25 066	48 803
<i>Provincie West-Vlaanderen</i>	<i>529 188</i>	<i>540 876</i>	<i>1 069 844</i>	<i>530 174</i>	<i>541 430</i>	<i>1 071 604</i>	<i>530 886</i>	<i>542 541</i>	<i>1 073 407</i>
<i>Het Rijk</i>	<i>4 792 142</i>	<i>4 998 106</i>	<i>9 788 248</i>	<i>4 805 234</i>	<i>5 007 918</i>	<i>9 813 152</i>	<i>4 808 465</i>	<i>5 014 837</i>	<i>9 823 302</i>
Brussels gewest	494 872	560 098	1 054 970	493 836	556 951	1 050 787	490 066	551 986	1 042 052
Vlaams gewest	2 741 173	2 785 921	5 527 094	2 752 129	2 796 838	5 548 967	2 759 486	2 806 505	5 565 991
Waaals gewest	1 556 097	1 650 087	3 206 184	1 559 269	1 654 179	3 213 398	1 558 913	1 656 346	3 215 259
waarvan : Duits taalgebied	31 356	32 450	63 806	31 582	32 721	64 303	31 788	32 889	64 677

## 2.- BELGISCHE EN VREEMDE BEVOLKING OP 31 DECEMBER 1970, 1974, 1975 EN 1976, PER ARRONDISSEMENT, PROVINCIE EN GEWEST

Arrondissementen, provincies en gewesten	Vreemde bevolking				Bevolking van Belgische nationaliteit			
	1970	1974	1975	1976	1970	1974	1975	1976
Antwerpen	41 901	49 947	53 436	54 750	875 658	877 571	875 172	874 487
Mechelen	4 175	5 524	5 964	6 264	278 787	280 220	280 073	280 086
Turnhout	8 149	9 599	10 172	10 449	324 579	332 325	334 452	336 739
<i>Provincie Antwerpen</i>	<i>54 225</i>	<i>65 070</i>	<i>69 572</i>	<i>71 463</i>	<i>1 479 024</i>	<i>1 490 116</i>	<i>1 489 697</i>	<i>1 491 312</i>
Brussel-Hoofdstad	173 507	202 961	212 634	219 459	901 629	852 009	838 153	822 593
Halle-Vilvoorde	17 606	22 742	23 863	24 495	459 175	475 396	478 921	482 535
Leuven	8 472	11 865	12 298	11 882	380 988	390 045	392 017	393 549
Nijvel	14 908	21 061	22 296	23 384	220 088	235 386	239 906	245 271
<i>Provincie Brabant</i>	<i>214 493</i>	<i>258 629</i>	<i>271 091</i>	<i>279 220</i>	<i>1 961 880</i>	<i>1 952 836</i>	<i>1 948 997</i>	<i>1 943 948</i>
Aat	3 885	4 348	4 428	4 398	71 071	70 418	70 237	69 976
Charleroi	84 538	88 962	90 423	90 809	374 071	368 786	366 087	363 083
Bergen	43 280	46 736	47 425	47 558	219 745	217 669	216 518	215 502
Moeskroen	7 719	9 584	9 995	10 379	64 479	63 332	63 108	62 802
Zinnik	26 634	28 459	28 745	29 038	137 390	136 704	136 122	136 338
Thuin	16 574	17 791	18 015	18 019	119 754	120 156	120 633	120 557
Doornik	10 472	12 534	12 906	13 127	137 841	137 147	137 204	136 717
<i>Provincie Henegouwen</i>	<i>193 102</i>	<i>208 414</i>	<i>211 937</i>	<i>213 328</i>	<i>1 124 351</i>	<i>1 114 212</i>	<i>1 109 909</i>	<i>1 104 975</i>
Hoei	4 416	5 513	5 402	5 418	88 210	89 395	89 601	89 867
Luik	102 816	112 069	113 457	113 259	514 756	509 820	507 314	503 775
Verviers	15 142	19 281	20 248	21 156	224 589	224 098	223 671	223 459
Borgworm	1 447	1 735	1 793	1 838	57 529	57 612	57 780	57 738
<i>Provincie Luik</i>	<i>123 821</i>	<i>138 598</i>	<i>140 900</i>	<i>141 671</i>	<i>885 084</i>	<i>880 925</i>	<i>878 366</i>	<i>874 839</i>
Hasselt	31 603	35 403	37 308	38 482	288 390	297 809	300 039	303 181
Maaseik	10 718	12 883	13 675	13 937	155 896	162 213	163 269	164 470
Tongeren	12 775	14 337	14 991	15 275	153 165	155 867	156 294	156 782
<i>Provincie Limburg</i>	<i>55 096</i>	<i>62 623</i>	<i>65 974</i>	<i>67 694</i>	<i>597 451</i>	<i>615 889</i>	<i>619 602</i>	<i>624 433</i>
Aarlen	3 913	4 508	4 576	4 697	44 500	44 709	44 846	44 844
Bastenaken	500	717	773	751	34 522	33 831	33 748	33 668
Marche-en-Famenne	590	1 199	1 135	1 043	38 929	38 915	39 104	39 239
Neufchâteau	940	1 345	1 508	1 533	51 601	51 256	51 268	51 177
Virton	2 348	2 865	2 877	2 957	39 467	39 766	39 807	39 837
<i>Provincie Luxemburg</i>	<i>8 291</i>	<i>10 634</i>	<i>10 869</i>	<i>10 981</i>	<i>209 019</i>	<i>208 477</i>	<i>208 773</i>	<i>208 765</i>
Dinant	2 360	2 707	2 764	2 839	82 120	82 331	82 545	82 553
Namen	13 609	15 553	15 737	15 944	223 523	228 344	229 511	230 649
Philippeville	2 655	2 883	2 958	2 999	56 294	56 659	56 927	57 061
<i>Provincie Namen</i>	<i>18 624</i>	<i>21 143</i>	<i>21 459</i>	<i>21 782</i>	<i>361 937</i>	<i>367 334</i>	<i>368 983</i>	<i>370 263</i>
Aalst	1 631	1 926	2 104	2 142	262 873	263 621	263 042	262 309
Dendermonde	1 074	2 148	2 497	2 589	174 421	175 301	175 300	175 517
Eeklo	1 692	2 035	1 977	2 037	84 072	85 062	85 385	85 658
Gent	8 500	12 746	14 196	14 676	463 449	464 357	464 038	462 823
Oudenaarde	765	1 107	1 155	1 197	112 420	111 545	111 111	110 711
Sint-Niklaas	3 914	5 599	6 085	6 447	195 306	198 057	198 529	199 115
<i>Provincie Oost-Vlaanderen</i>	<i>17 576</i>	<i>25 561</i>	<i>28 014</i>	<i>29 088</i>	<i>1 292 541</i>	<i>1 297 943</i>	<i>1 297 405</i>	<i>1 296 133</i>
Brugge	3 029	3 502	3 541	3 742	239 847	246 665	247 673	248 839
Diksmuide	136	182	204	207	47 326	46 371	46 131	45 766
Ieper	1 825	2 296	2 453	2 517	103 389	102 806	102 496	102 224
Kortrijk	2 935	4 222	4 554	4 781	260 903	264 778	265 119	265 460
Oostende	1 483	2 201	2 366	2 579	127 653	128 927	129 175	129 174
Roeselare	601	791	849	886	140 150	141 089	140 817	141 143
Tielt	213	352	379	399	76 351	76 843	76 962	76 887
Veurne	832	1 208	1 254	1 263	47 756	47 611	47 631	47 540
<i>Provincie West-Vlaanderen</i>	<i>11 054</i>	<i>14 754</i>	<i>15 600</i>	<i>16 374</i>	<i>1 043 375</i>	<i>1 055 090</i>	<i>1 056 004</i>	<i>1 057 033</i>
<i>Het Rijk</i>	<i>696 282</i>	<i>805 426</i>	<i>835 416</i>	<i>851 601</i>	<i>8 954 662</i>	<i>8 982 822</i>	<i>8 977 736</i>	<i>8 971 701</i>
Brussels gewest	173 507	202 961	212 634	219 459	901 629	852 009	838 153	822 593
Vlaams gewest	164 029	202 615	215 321	220 996	5 252 554	5 324 479	5 333 646	5 344 995
Waals gewest	358 746	399 850	407 461	411 146	2 800 479	2 806 334	2 805 937	2 804 113
waarvan : Duits taalgebied	4 299	6 320	6 950	7 371	57 673	57 486	57 353	57 306

## 3.- PROPORTIONELE BELANGRIJKHEID VAN HET NATUURLIJK ACCRES, MIGRATIESALDO EN TOTAAL ACCRES IN 1974, 1975 EN 1976

Arrondissementen, provincies en gewesten	1974			1975			1976		
	Natuur- lijk accres	Migratie- saldo	Totaal accres	Natuur- lijk accres	Migratie- saldo	Totaal accres	Natuur- lijk accres	Migratie- saldo	Totaal accres
Antwerpen	- 0,39	+ 1,94	+ 1,55	- 1,11	+ 2,28	+ 1,17	- 0,82	+ 1,50	+ 0,68
Mechelen	+ 0,15	+ 2,82	+ 2,97	- 0,84	+ 1,86	+ 1,02	- 0,26	+ 1,35	+ 1,09
Turnhout	+ 5,99	+ 1,04	+ 7,03	+ 5,22	+ 2,62	+ 7,84	+ 5,44	+ 1,94	+ 7,38
<i>Provincie Antwerpen</i>	+ 1,11	+ 1,91	+ 3,02	+ 0,34	+ 2,28	+ 2,62	+ 0,67	+ 1,57	+ 2,24
Brussel-Hoofdstad	- 1,71	- 6,16	- 7,87	- 2,02	- 1,96	- 3,98	- 1,98	- 6,40	- 8,38
Halle-Vilvoorde	+ 0,96	+ 9,38	+10,34	- 0,13	+ 9,37	+ 9,24	+ 0,28	+ 8,09	+ 8,37
Leuven	+ 2,18	+ 4,41	+ 6,59	+ 1,75	+ 4,20	+ 5,95	+ 1,50	+ 1,25	+ 2,75
Nijvel	- 0,70	+23,76	+23,06	- 0,40	+22,35	+21,95	+ 0,34	+23,68	+24,02
<i>Provincie Brabant</i>	- 0,28	+ 2,73	+ 2,45	- 0,71	+ 4,60	+ 3,89	- 0,55	+ 1,94	+ 1,39
Aat	- 3,04	+ 3,02	- 0,02	- 4,70	+ 3,35	- 1,35	- 4,38	+ 0,47	- 3,91
Charleroi	- 0,58	- 0,26	- 0,84	- 1,07	- 1,64	- 2,71	- 1,48	- 4,29	- 5,77
Bergen	- 0,29	+ 1,13	+ 0,84	- 1,46	- 0,29	- 1,75	- 1,53	- 1,83	- 3,36
Moeskroen	+ 0,19	+ 2,80	+ 2,99	-	+ 2,56	+ 2,56	- 1,88	+ 2,75	+ 1,07
Zinnik	- 0,20	+ 2,43	+ 2,23	- 1,81	+ 0,01	- 1,80	- 1,17	+ 4,25	+ 3,08
Thuin	- 0,30	+ 5,45	+ 5,15	- 1,26	+ 6,32	+ 5,06	- 1,95	+ 1,43	- 0,52
Doornik	- 1,56	+ 3,15	+ 1,59	- 2,77	+ 5,63	+ 2,86	- 3,36	+ 1,58	- 1,78
<i>Provincie Henegouwen</i>	- 0,66	+ 1,69	+ 1,03	- 1,60	+ 1,01	- 0,59	- 1,89	- 0,80	- 2,69
Hoëi	- 3,04	+ 8,31	+ 5,27	- 3,48	+ 4,48	+ 1,00	- 3,82	+ 6,78	+ 2,96
Luik	- 1,75	+ 4,29	+ 2,54	- 2,08	+ 0,28	- 1,80	- 2,27	- 3,79	- 6,06
Verviers	- 0,15	+ 3,92	+ 3,77	- 1,33	+ 3,54	+ 2,21	- 0,68	+ 3,53	+ 2,85
Borgworm	- 4,28	+ 7,55	+ 3,27	- 4,87	+ 8,66	+ 3,79	- 4,62	+ 4,67	+ 0,05
<i>Provincie Luik</i>	- 1,64	+ 4,77	+ 3,13	- 2,20	+ 1,95	- 0,25	- 2,17	- 0,54	- 2,71
Hasselt	+ 7,57	+ 3,72	+11,29	+ 6,84	+ 5,42	+12,26	+ 7,72	+ 4,91	+12,63
Maaseik	+ 8,82	+ 1,55	+10,37	+ 8,15	+ 2,29	+10,44	+ 9,11	- 0,91	+ 8,20
Tongeren	+ 5,15	+ 0,20	+ 5,35	+ 4,13	+ 2,18	+ 6,31	+ 4,56	- 0,07	+ 4,49
<i>Provincie Limburg</i>	+ 7,29	+ 2,27	+ 9,56	+ 6,50	+ 3,80	+10,30	+ 7,29	+ 2,17	+ 9,46
Aarlen	+ 2,32	+ 2,80	+ 5,12	+ 1,30	+ 2,85	+ 4,15	+ 0,42	+ 1,98	+ 2,40
Bastenaken	+ 0,95	- 1,15	- 0,20	+ 1,16	- 1,94	- 0,78	+ 0,21	- 3,17	- 2,96
Marche-en-Famenne	- 1,10	+ 8,43	+ 7,33	- 0,55	+ 3,65	+ 3,10	- 2,13	+ 3,20	+ 1,07
Neufchâteau	- 0,23	+ 2,97	+ 2,74	-	+ 3,32	+ 3,32	- 0,40	- 0,85	- 1,25
Virton	+ 1,53	+ 4,22	+ 5,75	- 0,59	+ 1,83	+ 1,24	- 0,96	+ 3,53	+ 2,57
<i>Provincie Luxemburg</i>	+ 0,71	+ 3,52	+ 4,23	+ 0,26	+ 2,16	+ 2,42	- 0,55	+ 1,02	+ 0,47
Dinant	- 0,12	+ 2,24	+ 2,12	- 0,26	+ 3,44	+ 3,18	- 2,26	+ 3,23	+ 0,97
Namen	+ 1,23	+ 8,18	+ 9,41	- 0,57	+ 6,08	+ 5,51	- 0,11	+ 5,56	+ 5,45
Philippeville	+ 0,40	+ 4,59	+ 4,99	- 1,12	+ 6,85	+ 5,73	- 1,01	+ 3,93	+ 2,92
<i>Provincie Namen</i>	+ 0,81	+ 6,33	+ 7,14	- 0,59	+ 5,62	+ 5,03	- 0,72	+ 4,81	+ 4,09
Aalst	+ 1,05	- 1,31	- 0,26	- 0,13	- 1,38	- 1,51	+ 0,02	- 2,65	- 2,63
Dendermonde	+ 1,60	+ 1,16	+ 2,76	+ 0,21	+ 1,75	+ 1,96	+ 0,20	+ 1,53	+ 1,73
Eeklo	- 0,11	+ 2,81	+ 2,70	- 0,21	+ 3,24	+ 3,03	+ 1,22	+ 2,58	+ 3,80
Gent	- 0,85	+ 4,62	+ 3,77	- 0,68	+ 3,04	+ 2,36	- 0,24	- 1,30	- 1,54
Oudenaarde	- 0,99	- 1,01	- 2,00	- 1,91	- 1,53	- 3,44	- 1,97	- 1,23	- 3,20
Sint-Niklaas	+ 2,13	+ 3,97	+ 6,10	+ 0,31	+ 4,37	+ 4,68	+ 2,65	+ 1,96	+ 4,61
<i>Provincie Oost-Vlaanderen</i>	+ 0,35	+ 2,27	+ 2,62	- 0,37	+ 1,81	+ 1,44	+ 0,27	- 0,42	- 0,15
Brugge	+ 2,80	+ 3,09	+ 5,89	+ 1,64	+ 2,53	+ 4,17	+ 1,37	+ 4,05	+ 5,41
Diksmuide	+ 0,13	- 4,79	- 4,66	+ 0,78	- 5,48	- 4,70	+ 0,07	- 7,94	- 7,87
Ieper	+ 2,47	- 1,28	+ 1,19	+ 1,30	- 2,76	- 1,46	+ 1,16	- 3,14	- 1,98
Kortrijk	+ 3,49	+ 2,07	+ 5,56	+ 2,74	- 0,24	+ 2,50	+ 2,51	- 0,40	+ 2,10
Oostende	+ 0,02	+ 2,65	+ 2,67	- 0,33	+ 3,47	+ 3,14	- 0,51	+ 2,12	+ 1,61
Roeselare	+ 3,59	- 3,05	+ 0,54	+ 1,25	- 2,76	- 1,51	+ 2,45	+ 0,11	+ 2,56
Tielt	+ 3,47	- 2,25	+ 1,22	+ 2,20	- 0,31	+ 1,89	+ 2,43	- 3,14	- 0,71
Veurne	- 0,41	- 0,90	- 1,31	- 0,10	+ 1,45	+ 1,35	- 0,88	- 0,80	- 1,68
<i>Provincie West-Vlaanderen</i>	+ 2,49	+ 0,63	+ 3,12	+ 1,51	+ 0,13	+ 1,64	+ 1,46	+ 0,22	+ 1,68
Het Rijk	+ 0,73	+ 2,50	+ 3,23	-	+ 2,54	+ 2,54	+ 0,17	+ 0,86	+ 1,03
Brussels gewest	- 1,71	- 6,16	- 7,87	- 2,02	- 1,96	- 3,98	- 1,98	- 6,40	- 8,38
Vlaams gewest	+ 2,02	+ 2,65	+ 4,67	+ 1,22	+ 2,72	+ 3,94	+ 1,58	+ 1,48	+ 3,06
Waals gewest	- 0,70	+ 5,12	+ 4,42	- 1,44	+ 3,69	+ 2,25	- 1,55	+ 2,13	+ 0,58
waarvan Duits taalgebied	+ 1,11	+ 6,49	+ 7,60	- 0,56	+ 8,29	+ 7,73	+ 0,66	+ 5,12	+ 5,78



## 4.- BEVOLKING NAAR LEEFTIJD EN GESLACHT OP 31 DECEMBER 1975 (verbeterd)

Leeftijd (1)	Mannen	Vrouwen	Totaal	Leeftijd (1)	Mannen	Vrouwen	Totaal	Leeftijd (1)	Mannen	Vrouwen	Totaal
0	60 724	57 519	118 243	35	56 431	54 661	111 092	70	36 692	49 774	86 466
1	62 768	59 668	122 436	36	60 212	59 827	119 839	71	35 137	48 533	83 670
2	66 385	62 919	129 304	37	62 191	61 200	123 391	72	32 355	46 348	78 703
3	69 632	65 751	135 383	38	60 484	58 891	119 375	73	30 696	45 174	75 870
4	71 664	68 189	139 853	39	59 187	58 642	117 829	74	28 574	43 528	72 102
0 - 4	331 173	314 046	645 219	35 - 39	298 505	293 021	591 526	70 - 74	163 454	233 357	396 811
5	72 158	68 815	140 973	40	59 527	59 164	118 691	75	25 270	39 817	65 087
6	72 251	69 042	141 293	41	60 705	60 935	121 640	76	22 525	36 795	59 320
7	72 463	69 648	142 111	42	62 061	61 297	123 358	77	20 025	32 932	52 957
8	74 575	71 017	145 592	43	64 985	64 937	129 922	78	18 251	31 488	49 739
9	76 747	73 699	150 446	44	65 765	66 047	131 812	79	16 269	28 421	44 690
5 - 9	368 194	352 221	720 415	40 - 44	313 043	312 380	625 423	75 - 79	102 340	169 453	271 793
10	79 812	76 168	155 980	45	66 812	67 199	134 011	80	13 629	24 792	38 421
11	82 683	79 380	162 063	46	62 879	63 521	126 400	81	11 442	21 471	32 913
12	82 184	78 471	160 655	47	62 866	63 792	126 658	82	9 826	19 534	29 360
13	80 294	76 809	157 103	48	62 023	62 685	124 708	83	8 379	16 341	24 720
14	81 084	77 865	158 949	49	62 409	64 375	126 784	84	7 163	14 017	21 180
10 - 14	406 057	388 693	794 750	45 - 49	316 989	321 572	638 561	80 - 84	50 439	96 155	146 594
15	80 365	76 667	157 032	50	63 763	65 479	129 242	85	5 632	11 642	17 274
16	81 131	78 033	159 164	51	63 132	64 732	127 864	86	5 024	9 820	14 844
17	80 062	76 565	156 627	52	62 851	65 240	128 091	87	3 772	7 868	11 640
18	79 423	75 614	155 037	53	61 046	63 547	124 593	88	3 216	6 394	9 610
19	78 061	75 476	153 537	54	61 745	64 804	126 549	89	2 224	4 831	7 055
15 - 19	399 042	382 355	781 397	50 - 54	312 537	323 802	636 339	85 - 89	19 868	40 555	60 423
20	78 009	75 016	153 025	55	62 140	65 457	127 597	90	1 941	3 892	5 833
21	77 653	74 526	152 179	56	46 501	48 927	95 428	91	1 370	2 845	4 215
22	77 638	73 130	150 768	57	32 249	35 205	67 454	92	1 024	2 256	3 280
23	78 401	73 345	151 746	58	31 706	35 043	66 749	93	684	1 674	2 358
24	75 165	70 903	146 068	59	35 941	38 795	74 736	94	542	1 237	1 779
20 - 24	386 866	366 920	753 786	55 - 59	208 537	223 427	431 964	90 - 94	5 561	11 904	17 465
25	76 347	71 685	148 032	60	42 759	47 231	89 990	95	247	832	1 079
26	75 335	70 723	146 058	61	49 529	55 818	105 347	96	224	458	682
27	76 293	72 528	148 821	62	49 176	56 052	105 228	97	166	329	495
28	76 362	71 982	148 344	63	48 498	56 217	104 715	98	92	268	360
29	76 980	72 096	149 076	64	44 781	52 874	97 655	99	121	422	543
25 - 29	381 317	359 014	740 331	60 - 64	234 743	268 192	502 935	95	850	2 309	3 159
30	65 266	62 330	127 596	65	45 330	54 304	99 634				
31	64 592	61 874	126 466	66	43 287	52 992	96 279				
32	61 839	59 201	121 040	67	41 979	53 539	95 518				
33	54 538	52 292	106 830	68	40 539	52 718	93 257				
34	50 023	48 630	98 653	69	38 326	50 662	88 988				
30 - 34	296 258	284 327	580 585	65 - 69	209 461	264 215	473 676	<i>Algemeen totaal :</i>	<i>4 805 234</i>	<i>5 007 918</i>	<i>9 813 152</i>

(1) Leeftijd in verstreken jaren : 0 betekent minder dan 1 jaar, 1 betekent van 1 tot minder dan 2 jaar, enz.

## 4b.- PROCENTUELE INDELING VAN DE BEVOLKING NAAR LEEFTIJD

Leeftijd of leeftijds-groepen (1)	Algemene tellingen				Raming 1973 (basis 1970)			Raming 1974 (basis 1970)			Raming 1975 (basis 1970)		
	1930	1947	1961	1970	Mannen	Vrouwen	Totaal	Mannen	Vrouwen	Totaal	Mannen	Vrouwen	Totaal
0	1,76	1,67	1,69	1,44	1,38	1,26	1,32	1,31	1,19	1,25	1,26	1,15	1,20
1	1,62	1,67	1,65	1,45	1,45	1,31	1,38	1,38	1,26	1,32	1,31	1,19	1,25
2	1,62	1,42	1,69	1,45	1,49	1,36	1,42	1,45	1,31	1,38	1,38	1,25	1,32
3	1,61	1,41	1,66	1,49	1,50	1,37	1,44	1,49	1,36	1,42	1,45	1,31	1,38
4	1,64	1,36	1,64	1,54	1,51	1,37	1,44	1,50	1,37	1,44	1,49	1,36	1,43
0 - 4	8,25	7,53	8,33	7,37	7,33	6,67	7,00	7,13	6,49	6,81	6,89	6,26	6,58
5	1,69	1,18	1,60	1,61	1,51	1,39	1,45	1,50	1,38	1,44	1,50	1,37	1,44
6	1,70	1,09	1,59	1,66	1,56	1,42	1,49	1,51	1,39	1,45	1,50	1,38	1,44
7	1,72	1,22	1,58	1,65	1,60	1,47	1,54	1,56	1,42	1,48	1,51	1,39	1,45
8	1,69	1,34	1,55	1,62	1,67	1,52	1,59	1,60	1,47	1,54	1,55	1,42	1,48
9	1,74	1,39	1,55	1,64	1,73	1,59	1,66	1,66	1,52	1,59	1,60	1,47	1,53
5 - 9	8,54	6,22	7,88	8,17	8,07	7,39	7,73	7,83	7,18	7,50	7,66	7,03	7,34
10	1,78	1,34	1,51	1,61	1,72	1,57	1,64	1,72	1,58	1,65	1,66	1,52	1,59
11	1,35	1,33	1,51	1,64	1,68	1,55	1,61	1,71	1,57	1,64	1,72	1,59	1,65
12	0,97	1,35	1,51	1,61	1,69	1,56	1,63	1,67	1,54	1,61	1,71	1,57	1,64
13	0,97	1,39	1,55	1,59	1,68	1,53	1,60	1,69	1,56	1,62	1,67	1,53	1,60
14	1,12	1,42	1,54	1,56	1,70	1,56	1,63	1,68	1,53	1,60	1,69	1,55	1,62
10 - 14	6,19	6,83	7,62	8,01	8,47	7,77	8,11	8,47	7,78	8,12	8,45	7,76	8,10
15	1,37	1,51	1,56	1,55	1,67	1,53	1,60	1,69	1,56	1,62	1,67	1,53	1,60
16	1,64	1,54	1,33	1,53	1,65	1,50	1,58	1,67	1,53	1,60	1,69	1,56	1,62
17	1,68	1,57	1,33	1,50	1,62	1,50	1,55	1,65	1,51	1,58	1,67	1,53	1,60
18	1,70	1,50	1,27	1,50	1,61	1,49	1,55	1,62	1,50	1,56	1,65	1,51	1,58
19	1,63	1,52	1,10	1,46	1,60	1,48	1,54	1,62	1,49	1,55	1,62	1,51	1,56
15 - 19	8,02	7,64	6,59	7,54	8,15	7,50	7,82	8,25	7,59	7,91	8,30	7,64	7,96
20	1,71	1,52	1,03	1,48	1,60	1,45	1,52	1,61	1,48	1,54	1,62	1,50	1,56
21	1,70	1,57	1,14	1,47	1,60	1,46	1,52	1,60	1,46	1,53	1,62	1,49	1,55
22	1,76	1,61	1,27	1,51	1,54	1,41	1,48	1,62	1,46	1,54	1,62	1,46	1,53
23	1,77	1,63	1,30	1,51	1,56	1,42	1,49	1,55	1,41	1,48	1,63	1,46	1,55
24	1,76	1,65	1,26	1,52	1,55	1,41	1,48	1,58	1,43	1,50	1,56	1,42	1,49
20 - 24	8,70	7,98	6,00	7,49	7,85	7,15	7,49	7,96	7,24	7,59	8,05	7,33	7,68
25 - 29	8,90	7,10	6,56	5,97	7,45	6,80	7,12	7,68	6,98	7,32	7,94	7,17	7,54
30 - 34	8,30	6,19	7,11	6,13	5,89	5,49	5,69	5,98	5,53	5,75	6,17	5,68	5,92
35 - 39	7,26	7,60	7,26	6,53	6,33	6,00	6,16	6,29	5,95	6,12	6,21	5,85	6,03
40 - 44	6,62	7,76	5,69	6,73	6,79	6,50	6,64	6,70	6,42	6,56	6,51	6,24	6,37
45 - 49	6,39	7,46	6,02	6,79	6,66	6,49	6,57	6,59	6,42	6,50	6,60	6,42	6,51
50 - 54	5,86	6,53	6,57	4,68	6,28	6,25	6,26	6,55	6,51	6,53	6,50	6,47	6,48
55 - 59	5,16	5,52	6,43	5,62	4,17	4,32	4,25	4,01	4,14	4,08	4,34	4,46	4,40
60 - 64	4,20	4,94	5,72	5,55	5,12	5,61	5,37	5,08	5,57	5,33	4,89	5,36	5,13
65 - 69	3,23	4,19	4,53	4,99	4,43	5,35	4,90	4,38	5,31	4,85	4,36	5,28	4,83
70 - 74	2,26	3,24	3,38	3,83	3,36	4,60	3,99	3,40	4,64	4,03	3,40	4,66	4,04
75 - 79	1,27	1,95	2,37	2,49	2,06	3,23	2,66	2,10	3,31	2,72	2,13	3,38	2,77
80 - 84	0,59	0,94	1,31	1,37	1,04	1,84	1,44	1,04	1,87	1,46	1,05	1,92	1,49
85 en +	0,26	0,38	0,63	0,74	0,55	1,04	0,80	0,56	1,07	0,82	0,55	1,09	0,83
Totaal :	100,00	100,00	100,00	100,00	100,00	100,00	100,00	100,00	100,00	100,00	100,00	100,00	100,00

(1) Leeftijd in verstreken jaren : 0 betekent minder dan 1 jaar; 1 betekent van 1 tot minder dan 2 jaar, enz...

5.- INDELING VAN DE BEVOLKING NAAR GROTE LEEFTIJDKlassen HOOFDZAKELIJK GEBRUIKT BIJ STUDIEN OVER DE SCHOOLBEVOLKING, DE BEROEPSBEVOLKING, DE NATALITEIT EN DE VEROUDERING VAN DE BEVOLKING

Leeftijdsklassen	Absolute cijfers (x 1 000)				Indexcijfers (basis 1970 = 100)			
	1970 (1)	1973	1974	1975	1970 (1)	1973	1974	1975
<b>A. Mannen</b>								
Van 0 tot minder dan 15 jaar (0 - 14)	1 161,4	1 139,8	1 122,9	1 105,4	100,0	98,1	96,7	95,2
Van 6 tot minder dan 14 jaar (6 - 13)	642,2	636,5	628,9	621,0	100,0	99,1	98,0	96,7
Van 12 tot minder dan 18 jaar (12 - 17)	459,4	477,8	481,5	485,1	100,0	104,0	104,8	105,6
Van 18 tot minder dan 25 jaar (18 - 24)	514,7	528,0	536,9	544,4	100,0	102,6	104,3	105,8
Van 6 tot minder dan 25 jaar (6 - 24)	1 458,5	1 481,2	1 486,2	1 488,0	100,0	101,6	101,9	102,0
Van 15 tot minder dan 65 jaar (15 - 64)	3 028,1	3 088,3	3 119,5	3 147,8	100,0	102,0	103,0	104,0
65 jaar en ouder (65 en +)	532,4	546,3	549,8	552,0	100,0	102,6	103,3	103,7
<i>Totale bevolking</i>	<i>4 721,8</i>	<i>4 774,4</i>	<i>4 792,1</i>	<i>4 805,2</i>	<i>100,0</i>	<i>101,1</i>	<i>101,5</i>	<i>101,8</i>
<b>B. Vrouwen</b>								
Van 0 tot minder dan 15 jaar (0 - 14)	1 111,3	1 087,6	1 071,5	1 055,0	100,0	97,9	96,4	94,9
Van 6 tot minder dan 14 jaar (6 - 13)	614,5	608,1	601,9	594,2	100,0	99,0	97,9	96,7
Van 12 tot minder dan 18 jaar (12 - 17)	441,3	457,7	460,6	464,4	100,0	103,7	104,4	105,2
Van 18 tot minder dan 25 jaar (18 - 24)	493,4	503,8	511,2	518,0	100,0	102,1	103,6	105,0
Van 6 tot minder dan 25 jaar (6 - 24)	1 398,7	1 415,5	1 419,1	1 421,4	100,0	101,2	101,5	101,6
Van 15 tot minder dan 45 jaar (15 - 44)	1 923,7	1 965,1	1 983,5	1 998,0	100,0	102,2	103,1	103,9
Van 15 tot minder dan 60 jaar (15 - 59)	2 766,2	2 815,0	2 836,3	2 866,8	100,0	101,8	102,5	103,6
Van 15 tot minder dan 65 jaar (15 - 64)	3 052,8	3 094,4	3 114,9	3 135,0	100,0	101,4	102,0	102,7
65 jaar en ouder (65 en +)	765,0	800,1	809,7	817,9	100,0	104,6	105,8	106,9
<i>Totale bevolking</i>	<i>4 929,1</i>	<i>4 982,1</i>	<i>4 996,1</i>	<i>5 007,9</i>	<i>100,0</i>	<i>101,1</i>	<i>101,4</i>	<i>101,6</i>
<b>C. Totaal</b>								
Van 0 tot minder dan 15 jaar (0 - 14)	2 272,7	2 227,2	2 194,4	2 160,4	100,0	98,0	96,6	95,0
Van 6 tot minder dan 14 jaar (6 - 13)	1 256,7	1 244,6	1 230,8	1 215,2	100,0	99,0	97,9	96,7
Van 12 tot minder dan 18 jaar (12 - 17)	900,7	935,6	942,1	949,5	100,0	103,9	104,6	105,4
Van 18 tot minder dan 25 jaar (18 - 24)	1 008,1	1 031,9	1 048,1	1 062,4	100,0	102,4	104,0	105,4
Van 6 tot minder dan 25 jaar (6 - 24)	2 857,2	2 896,6	2 905,2	2 909,4	100,0	101,4	101,7	101,8
Van 15 tot minder dan 65 jaar (15 - 64)	6 080,9	6 182,8	6 234,3	6 282,8	100,0	101,7	102,5	103,3
65 jaar en ouder (65 en +)	1 297,4	1 346,5	1 359,5	1 369,9	100,0	103,8	104,8	105,6
<i>Totale bevolking</i>	<i>9 650,9</i>	<i>9 756,5</i>	<i>9 788,2</i>	<i>9 813,2</i>	<i>100,0</i>	<i>101,1</i>	<i>101,4</i>	<i>101,7</i>
<i>Seniliteitscijfer</i> $\left( \frac{\geq 65 \text{ j.}}{< 15 \text{ j.}} \right) \times 100$	<i>57,09</i>	<i>60,46</i>	<i>61,95</i>	<i>63,42</i>	<i>100,0</i>	<i>105,9</i>	<i>108,5</i>	<i>111,1</i>

(1) Volkstelling.

## 6.- GEMIDDELTE LEEFTIJD, MEDIAANLEEFTIJD EN SENILITEITSCOEFFICIENT

Jaren	Gemiddelde leeftijd			Mediaanleeftijd	Seniliteitscoëfficiënt (1)
	Mannen	Vrouwen	Totale bevolking		
1910	28 jaar en 9 maand	29 jaar en 8 maand	29 jaar en 3 maand	25 jaar	21
1920	30 jaar en 8 maand	31 jaar en 10 maand	31 jaar en 5 maand	27 jaar en 8 maand	26
1930	32 jaar en 4 maand	33 jaar en 4 maand	32 jaar en 10 maand	30 jaar en 10 maand	33
1947	35 jaar	36 jaar en 6 maand	35 jaar en 9 maand	35 jaar en 4 maand	52
1961	34 jaar en 11 maand	37 jaar en 1 maand	36 jaar	34 jaar en 11 maand	51
1962	..	..	36 jaar	34 jaar en 11 maand	52
1963	..	..	36 jaar	34 jaar en 9 maand	52
1964	..	..	35 jaar en 11 maand	34 jaar en 8 maand	53
1965	34 jaar en 7 maand	37 jaar en 1 maand	35 jaar en 11 maand	34 jaar en 8 maand	53
1966	34 jaar en 7 maand	37 jaar en 2 maand	35 jaar en 11 maand	34 jaar en 8 maand	54
1967	34 jaar en 7 maand	37 jaar en 2 maand	35 jaar en 11 maand	34 jaar en 8 maand	55
1968	34 jaar en 7 maand	37 jaar en 3 maand	35 jaar en 11 maand	34 jaar en 7 maand	56
1969	34 jaar en 7 maand	37 jaar en 3 maand	35 jaar en 11 maand	34 jaar en 6 maand	56
1970	34 jaar en 7 maand	37 jaar en 3 maand	35 jaar en 11 maand	34 jaar en 5 maand	57
1971	34 jaar en 7 maand	37 jaar en 4 maand	36 jaar	34 jaar en 4 maand	58
1972	34 jaar en 7 maand	37 jaar en 5 maand	36 jaar	34 jaar en 3 maand	59
1973	34 jaar en 8 maand	37 jaar en 6 maand	36 jaar en 1 maand	34 jaar en 3 maand	60
1974	34 jaar en 9 maand	37 jaar en 8 maand	36 jaar en 3 maand	34 jaar en 1 maand	62
1975	34 jaar en 10 maand	37 jaar en 9 maand	36 jaar en 4 maand	33 jaar en 11 maand	63

(1) Seniliteitscoëfficiënt is gelijk aan de verhouding ( $\times 100$ ) van het aantal personen van 65 jaar en ouder tot het aantal personen van 0 tot minder dan 15 jaar.

## 6 b - GEMIDDELDE LEVENSDUUR (= gemiddeld aantal nog te leven jaren) = LEVENSVRWACHTING

A. Mannelijk geslacht	Bruto sterftetafels							
	1880 - 90	1928 - 32	1946 - 49	1959 - 63	Het Rijk 1968-72	Brussels gewest 1968-72	Vlaams gewest 1968-72	Waals gewest 1968-72
1. bij de geboorte								
a) inclusief de levend geboren doch levenloos aangegeven kinderen	43,26	55,72	61,39	67,15	67,79	68,05	68,78	66,35
b) exclusief de levend geboren doch levenloos aangegeven kinderen	43,59	56,02	62,04	67,73	68,34	66,51	69,33	66,94
2. bij de 1ste verjaardag	51,63	61,25	65,25	68,39	68,44	68,75	69,38	67,09
3. bij de 5e verjaardag	53,44	59,21	62,01	64,70	64,71	65,06	65,65	63,34
4. bij de 10e verjaardag	49,57	54,88	57,36	59,87	59,86	60,22	60,81	58,48
5. bij de 15e verjaardag	45,26	50,29	52,62	55,01	54,99	55,36	55,94	53,61
6. bij de 20e verjaardag	41,29	46,04	48,02	50,26	50,29	50,65	51,23	48,92
7. bij de 25e verjaardag	37,74	41,95	43,67	45,63	45,64	45,96	46,56	44,30
8. bij de 30e verjaardag	34,06	37,78	39,30	40,94	40,93	41,22	41,83	39,64
9. bij de 35e verjaardag	30,38	33,61	34,95	36,27	36,23	36,50	37,11	34,97
10. bij de 40e verjaardag	26,78	29,48	30,61	31,66	31,58	31,88	32,44	30,38
11. bij de 45e verjaardag	23,33	25,47	26,45	27,18	27,09	27,36	27,89	25,95
12. bij de 50e verjaardag	19,92	21,61	22,52	22,93	22,79	23,07	23,54	21,77
13. bij de 55e verjaardag	16,63	17,94	18,86	19,01	18,22	19,15	19,48	17,92
14. bij de 60e verjaardag	13,53	14,53	15,45	15,52	15,22	15,61	15,76	14,47
15. bij de 65e verjaardag	10,78	11,43	12,33	12,44	12,10	12,55	12,53	11,51
16. bij de 70e verjaardag	8,23	8,69	9,50	9,70	9,47	10,05	9,80	9,03
17. bij de 75e verjaardag	6,17	6,41	7,09	7,27	7,26	8,24	7,46	6,97
18. bij de 80e verjaardag	4,42	4,65	5,18	5,29	5,41	6,40	5,55	5,20
19. bij de 85e verjaardag	3,21	3,35	3,75	3,75	3,92	4,77	3,99	3,81
20. bij de 90e verjaardag	2,45	2,43	2,91	2,70	2,82	2,89	2,84	2,75

## 6 b.- GEMIDDELDE LEVENSDUUR (= gemiddeld aantal nog te leven jaren) = LEVENSWERWACHTING

B. Vrouwelijk geslacht	Bruto sterftetafels							
	1880 - 90	1928 - 32	1946 - 49	1959 - 63	Het Rijk 1968-72	Brussels gewest 1968-72	Vlaams gewest 1968-72	Waals gewest 1968-72
1. bij de geboorte								
a) inclusief de levend ge- boren doch levenloos aangegeven kinderen	46,36	59,39	66,75	73,04	74,21	75,01	74,24	73,75
b) exclusief de levend ge- boren doch levenloos aangegeven kinderen	46,63	59,79	67,26	73,51	74,62	75,35	74,65	74,21
2. bij de 1ste verjaardag	53,53	63,84	69,72	73,90	74,53	75,27	74,52	74,17
3. bij de 5e verjaardag	55,22	61,63	66,42	70,18	70,77	71,51	70,75	70,43
4. bij de 10e verjaardag	51,68	57,25	61,71	65,32	65,88	66,63	65,86	65,55
5. bij de 15e verjaardag	47,55	52,68	56,93	60,41	60,98	61,73	60,96	60,63
6. bij de 20e verjaardag	43,74	48,43	52,27	55,53	56,11	56,87	56,09	55,77
7. bij de 25e verjaardag	40,16	44,33	47,73	50,69	51,26	52,01	51,23	50,94
8. bij de 30e verjaardag	36,55	40,17	43,22	45,86	46,43	47,21	46,39	46,10
9. bij de 35e verjaardag	32,94	35,97	38,71	41,06	41,61	42,43	41,56	41,30
10. bij de 40e verjaardag	29,29	31,77	34,20	36,34	36,86	37,70	36,78	36,58
11. bij de 45e verjaardag	25,66	27,62	29,77	31,70	32,21	33,09	32,11	31,94
12. bij de 50e verjaardag	21,92	23,55	25,47	27,20	27,69	28,60	27,57	27,45
13. bij de 55e verjaardag	18,25	19,64	21,36	22,84	23,35	24,26	23,21	23,14
14. bij de 60e verjaardag	14,77	15,93	17,45	18,69	19,19	20,11	19,04	18,98
15. bij de 65e verjaardag	11,68	12,57	13,88	14,83	15,29	16,13	15,15	15,08
16. bij de 70e verjaardag	8,88	9,60	10,66	11,36	11,77	12,53	11,63	11,58
17. bij de 75e verjaardag	6,63	7,12	7,97	8,41	8,76	9,40	8,64	8,57
18. bij de 80e verjaardag	4,80	5,20	5,79	6,07	6,33	6,72	6,23	6,18
19. bij de 85e verjaardag	3,53	3,76	4,21	4,30	4,46	4,70	4,41	4,39
20. bij de 90e verjaardag	2,70	2,86	3,10	3,08	3,18	3,31	3,15	3,16

## 7. BEVOLKING OP 31 DECEMBER 1976 VOLGENS DE GROEPERING VAN DE GEMEENTEN NAAR GRAAD VAN VERSTEDELIJKING (1)

Territoriale indeling	A1	A2	A3	A4	A	B1	B2
Antwerpen	-	2 930	-	1 625	4 555	140 510	32 069
Mechelen	-	4 643	-	2 064	6 707	37 583	4 014
Turnhout	-	3 057	13 045	-	16 102	79 904	27 307
<i>Provincie Antwerpen</i>	-	10 630	13 045	3 689	27 364	257 997	63 390
Brussel-Hoofdstad	-	-	-	-	-	-	-
Halle-Vilvoorde	-	958	10 867	5 859	17 684	208 732	67 179
Leuven	-	4 850	16 631	5 413	26 894	228 292	25 502
Nijvel	-	3 013	6 078	6 437	15 528	97 905	28 809
<i>Provincie Brabant</i>	-	8 821	33 576	17 709	60 106	534 929	121 490
Aat	300	4 252	9 121	1 483	15 156	15 848	6 622
Charleroi	-	-	246	-	246	118 079	37 236
Bergen	-	1 281	5 412	1 434	8 127	112 147	36 125
Moeskroen	-	-	-	-	-	1 170	-
Zinnik	184	1 903	5 068	2 105	9 260	55 182	13 802
Thuin	811	5 213	4 940	645	11 609	68 180	16 021
Doornik	530	4 139	9 619	3 079	17 367	30 513	5 171
<i>Provincie Henegouwen</i>	1 825	16 788	34 408	8 746	61 765	401 119	114 977
Hoei	-	887	3 346	1 040	5 273	38 482	6 387
Luik	-	414	656	1 197	2 267	84 694	24 887
Verviers	656	21 987	25 554	-	48 197	10 565	16 003
Borgworm	-	946	5 412	1 604	7 962	23 703	318
<i>Provincie Luik</i>	656	24 234	34 968	3 841	63 699	157 444	47 595
Hasselt	-	-	2 433	-	2 433	48 432	20 757
Maaseik	-	-	1 842	-	1 842	38 484	-
Tongeren	-	4 182	6 325	931	11 438	64 683	-
<i>Provincie Limburg</i>	-	4 182	10 600	931	15 713	151 599	20 757
Aarlen	-	733	1 174	746	2 653	13 224	-
Bastenaken	8 585	9 884	4 149	-	22 618	-	-
Marche-en-Famenne	2 001	8 094	8 153	-	18 248	1 992	-
Neufchâteau	1 656	14 161	8 483	-	24 300	146	764
Virton	-	1 720	1 313	-	3 033	17 026	1 125
<i>Provincie Luxemburg</i>	12 242	34 592	23 272	746	70 852	32 388	1 889
Dinant	545	8 125	11 817	1 843	22 330	6 599	4 082
Namen	-	1 381	2 915	1 895	6 191	65 752	41 287
Philippeville	625	2 310	7 276	1 093	11 304	22 640	-
<i>Provincie Namen</i>	1 170	11 816	22 008	4 831	39 825	94 991	45 369
Aalst	-	-	-	1 081	1 081	130 406	2 608
Dendermonde	-	-	838	-	838	17 347	-
Eklo	-	5 131	10 678	2 559	18 368	8 119	-
Gent	-	15 902	14 781	2 244	32 927	67 581	8 537
Oudenaarde	-	-	2 517	1 682	4 199	18 740	-
Sint-Niklaas	-	1 110	1 950	3 043	6 103	55 211	-
<i>Provincie Oost-Vlaanderen</i>	-	22 143	30 764	10 609	63 516	297 404	11 145
Brugge	-	2 061	17 962	735	20 758	9 567	17 582
Diksmuide	1 498	6 250	9 558	-	17 306	7 475	-
Ieper	-	11 157	30 508	2 311	43 976	9 322	-
Kortrijk	-	-	715	-	715	6 979	15 694
Oostende	-	1 815	523	-	2 338	16 884	986
Roeselare	-	-	7 546	-	7 546	5 138	-
Tielt	-	2 035	26 441	-	28 476	-	-
Veurne	-	8 851	-	-	8 851	-	-
<i>Provincie West-Vlaanderen</i>	1 498	32 169	93 253	3 046	129 966	55 365	34 262
<i>Het Rijk</i>	17 391	165 375	295 892	54 148	532 806	1 983 236	460 874
Brussels gewest	-	-	-	-	-	-	-
Vlaams gewest	1 498	74 932	175 160	29 547	281 137	1 199 389	222 235
Waaals gewest	15 893	90 443	120 732	24 601	251 669	783 847	238 639

(1) Berekende bevolking; de gemeenten zijn ingedeeld volgens de hieronder vermelde criteria rekening houdend met de gegevens van de telling van 1970.

## A.- Plattelandsgemeenten

- |                                     |   |  |
|-------------------------------------|---|--|
| 1. Agrarische gemeenten             | } | > 50 % van de mannelijke beroepsbevolking werkzaam in de landbouw    |
| 2. Gemeenten met agrarisch karakter |   | 30 - 50 % van de mannelijke beroepsbevolking werkzaam in de landbouw |
| 3. Gemengde plattelandsgemeenten    | } | < 50 % van de beroepsbevolking = woonforens                          |
| 4. Landelijke woongemeenten         |   | 20 - 30 % van de mannelijke beroepsbevolking werkzaam in de landbouw |
|                                     |   | < 50 % van de beroepsbevolking = woonforens                          |
|                                     |   | > 50 % van de beroepsbevolking = woonforens.                         |

B3	B	C1	C2	C3	C	Totaal	Territoriale indeling
77 607	250 186	15 543	-	658 953	674 496	929 237	Antwerpen
116 442	158 039	57 419	64 185	-	121 604	286 350	Mechelen
103 576	210 787	82 341	37 958	-	120 299	347 188	Turnhout
<b>297 625</b>	<b>619 012</b>	<b>155 303</b>	<b>102 143</b>	<b>658 953</b>	<b>916 399</b>	<b>1 562 775</b>	<i>Provincie Antwerpen</i>
-	-	-	-	1 042 052	1 042 052	1 042 052	Brussel-Hoofdstad
146 528	422 439	66 907	-	-	66 907	507 030	Halle-Vilvoorde
48 148	302 942	46 840	28 755	-	75 595	405 431	Leuven
54 804	181 518	71 609	-	-	71 609	268 655	Nijvel
<b>250 480</b>	<b>906 899</b>	<b>185 356</b>	<b>28 755</b>	<b>1 042 052</b>	<b>1 256 163</b>	<b>2 223 168</b>	<i>Provincie Brabant</i>
25 567	48 037	11 181	-	-	11 181	74 374	Aat
85 802	241 117	8 406	-	204 123	212 529	453 892	Charleroi
25 313	173 585	19 782	61 566	-	81 348	263 060	Bergen
26 672	27 842	45 399	-	-	45 399	73 181	Moeskroen
27 001	95 985	37 512	22 619	-	60 131	165 376	Zinnik
17 393	101 594	25 373	-	-	25 373	138 576	Thuin
48 590	84 274	15 382	32 821	-	48 203	149 844	Doornik
<b>256 338</b>	<b>772 434</b>	<b>162 975</b>	<b>117 006</b>	<b>204 123</b>	<b>484 104</b>	<b>1 318 303</b>	<i>Provincie Henegouwen</i>
32 453	77 322	12 690	-	-	12 690	95 285	Hoei
61 078	170 659	17 331	-	426 777	444 108	617 034	Luik
79 520	106 088	59 435	30 895	-	90 330	244 615	Verviers
8 582	32 603	19 011	-	-	19 011	59 576	Borgworm
<b>181 633</b>	<b>386 672</b>	<b>108 467</b>	<b>30 895</b>	<b>426 777</b>	<b>566 139</b>	<b>1 016 510</b>	<i>Provincie Luik</i>
131 412	200 601	98 183	40 446	-	138 629	341 663	Hasselt
74 268	112 752	63 813	-	-	63 813	178 407	Maaseik
40 983	105 666	54 953	-	-	54 953	172 057	Tongeren
<b>246 663</b>	<b>419 019</b>	<b>216 949</b>	<b>40 446</b>	<b>-</b>	<b>257 395</b>	<b>692 127</b>	<i>Provincie Limburg</i>
12 714	25 938	7 235	13 715	-	20 950	49 541	Aarlen
1 288	1 288	10 513	-	-	10 513	34 419	Bastenaken
12 306	14 298	7 736	-	-	7 736	40 282	Marche-en-Famenne
10 737	11 647	16 763	-	-	16 763	52 710	Neufchâteau
15 336	33 487	6 274	-	-	6 274	42 794	Virton
<b>52 381</b>	<b>86 658</b>	<b>48 521</b>	<b>13 715</b>	<b>-</b>	<b>62 236</b>	<b>219 746</b>	<i>Provincie Luxemburg</i>
26 843	37 524	225 538	-	-	25 538	85 392	Dinant
82 809	189 848	19 709	30 845	-	50 554	246 593	Namen
15 297	37 937	10 819	-	-	10 819	60 060	Philippeville
<b>124 949</b>	<b>265 309</b>	<b>56 066</b>	<b>30 845</b>	<b>-</b>	<b>86 911</b>	<b>392 045</b>	<i>Provincie Namen</i>
34 270	167 284	51 409	44 677	-	96 086	264 451	Aalst
117 483	134 830	42 438	-	-	42 438	178 106	Dendermonde
13 914	22 033	47 294	-	-	47 294	87 695	Eeklo
135 654	211 772	17 498	-	-	232 800	477 499	Gent
26 533	45 293	62 416	-	215 302	62 416	111 908	Oudenaarde
36 320	91 531	59 248	48 680	-	107 928	205 562	Sint-Niklaas
<b>364 194</b>	<b>672 743</b>	<b>280 303</b>	<b>93 357</b>	<b>215 302</b>	<b>588 962</b>	<b>1 325 221</b>	<i>Provincie Oost-Vlaanderen</i>
26 253	53 402	59 070	119 351	-	178 421	252 581	Brugge
14 339	21 814	6 853	-	-	6 853	45 973	Diksmuide
17 404	26 726	34 039	-	-	34 039	104 741	Ieper
157 883	180 556	46 160	42 810	-	88 970	270 241	Kortrijk
40 099	57 969	-	71 446	-	71 446	131 753	Oostende
66 611	71 749	62 734	-	-	62 734	142 029	Roeselare
34 838	34 838	13 972	-	-	13 972	77 286	Tielt
22 498	22 498	17 454	-	-	17 454	48 803	Yeuene
<b>379 925</b>	<b>469 552</b>	<b>240 282</b>	<b>233 607</b>	<b>-</b>	<b>473 889</b>	<b>1 073 407</b>	<i>Provincie West-Vlaanderen</i>
<b>2 154 188</b>	<b>4 598 298</b>	<b>1 454 222</b>	<b>690 769</b>	<b>2 547 207</b>	<b>4 692 198</b>	<b>9 823 302</b>	<i>Het Rijk</i>
-	-	-	-	1 042 052	1 042 052	1 042 052	Brussels gewest
1 484 083	2 905 707	1 006 584	498 308	874 255	2 379 147	5 565 991	Vlaams gewest
670 105	1 692 591	447 638	192 461	630 900	1 270 999	3 215 259	Waaals gewest

## B. Verstedelijkte gemeenten

1. Verstedelijkte woongemeenten
2. Kleine industriecentra en gemeenten met belangrijke werkfuncties waarvan de verhouding van in de gemeenten werkende bevolking t.o.v. de in de gemeente wonende beroepsbevolking :
  - a) gelijk of groter is dan 80 % en kleiner dan 100 %;
  - b) groter is dan 100 %.
3. Gemengde verstedelijkte gemeenten :
  - a) met sterke in- en uitgaande pendel;
  - b) met minder sterk ontwikkelde pendel.

## C. Steden en stedelijke agglomeraties

1. Gewone steden
2. Regionale steden
3. Grote agglomeraties.



## 8.-BEVOLKING OP 31 DECEMBER 1976 VOLGENS DE GROEPERING VAN DE GEMEENTEN NAAR GRAAD VAN VERSTEDELIJKING (1)

Indeling in percent van de totale bevolking van het beschouwde grondgebied

Territoriale indeling	A1	A2	A3	A4	A	B1	B2
Antwerpen	-	0,32	-	0,17	0,49	15,12	3,45
Mechelen	-	1,62	-	0,72	2,34	13,12	1,40
Turnhout	-	0,88	3,75	-	4,64	23,01	7,87
<i>Provincie Antwerpen</i>	-	0,68	0,83	0,23	1,75	16,51	4,06
Brussel-Hoofdstad	-	-	-	-	-	-	-
Halle-Vilvoorde	-	0,18	2,14	1,16	3,49	41,17	13,25
Leuven	-	1,19	4,10	1,34	6,63	56,31	6,29
Nijvel	-	1,12	2,26	2,40	5,78	36,44	10,72
<i>Provincie Brabant</i>	-	0,40	1,50	0,80	2,70	24,06	5,46
Aat	0,40	5,72	12,26	1,99	20,38	21,31	8,90
Charleroi	-	-	0,06	-	0,06	26,01	8,20
Bergen	-	0,49	2,06	0,55	3,09	42,63	13,73
Moeskroen	-	-	-	-	-	1,60	-
Zinnik	0,11	1,15	3,06	1,27	5,60	33,37	8,35
Thuin	0,59	3,76	3,56	0,47	8,38	49,20	11,56
Doornik	0,35	2,76	6,42	2,05	11,59	20,36	3,45
<i>Provincie Henegouwen</i>	0,14	1,27	2,61	0,66	4,69	30,43	8,72
Hoei	-	0,93	3,51	1,09	5,53	40,39	6,70
Luik	-	0,07	0,11	0,19	0,37	13,73	4,03
Verviers	0,27	8,99	10,45	-	19,70	4,32	6,54
Borgworm	-	1,59	9,08	2,69	13,36	39,79	0,53
<i>Provincie Luik</i>	0,07	2,38	3,44	0,38	6,27	15,49	4,68
Hasselt	-	-	0,71	-	0,71	14,18	6,08
Maaseik	-	-	1,03	-	1,03	21,57	-
Tongeren	-	2,43	3,68	0,54	6,65	37,59	-
<i>Provincie Limburg</i>	-	0,60	1,53	0,14	2,27	21,90	3,00
Aarlen	-	1,48	2,37	1,51	5,35	26,69	-
Bastenaken	24,94	28,71	12,05	-	65,71	-	-
Marche-en-Famenne	4,97	20,09	20,24	-	45,30	4,95	-
Neufchâteau	3,14	26,87	16,09	-	46,10	0,28	1,45
Virton	-	4,02	3,07	-	7,09	39,79	2,63
<i>Provincie Luxemburg</i>	5,57	15,74	10,59	0,34	32,24	14,74	0,86
Dinant	0,64	9,51	13,84	2,16	26,15	7,73	4,78
Namen	-	0,56	1,18	0,77	2,51	26,66	16,74
Philippeville	1,04	3,85	12,11	1,82	18,82	37,70	-
<i>Provincie Namen</i>	0,30	3,01	5,61	1,23	10,16	24,23	11,57
Aalst	-	-	-	0,41	0,41	49,31	0,99
Dendermonde	-	-	0,47	-	0,47	9,74	-
Eeklo	-	5,85	12,18	2,92	20,95	9,26	-
Gent	-	3,33	3,10	0,47	6,90	14,15	1,79
Oudenaarde	-	-	2,25	1,50	3,75	16,75	-
Sint-Niklaas	-	0,54	0,95	1,48	2,97	26,86	-
<i>Provincie Oost-Vlaanderen</i>	-	1,67	2,32	0,80	4,80	22,44	0,84
Brugge	-	0,82	7,11	0,29	8,22	3,79	6,96
Diksmuide	3,26	13,59	20,79	-	37,64	12,26	-
Ieper	-	10,65	29,13	2,21	41,99	8,90	-
Kortrijk	-	-	0,27	-	0,27	2,58	5,81
Oostende	-	1,38	0,40	-	1,77	12,81	0,75
Roeselare	-	-	5,31	-	5,31	3,62	-
Tielt	-	2,63	34,21	-	36,84	-	-
Veurne	-	18,14	-	-	18,14	-	-
<i>Provincie West-Vlaanderen</i>	0,14	3,00	8,69	0,28	12,11	5,16	3,19
<i>Het Rijk</i>	0,18	1,68	3,01	0,55	5,42	20,19	4,69
Vlaams gewest	-	-	-	-	-	-	-
Waaals gewest	0,03	1,35	3,15	0,53	5,06	21,55	3,99
Brussels gewest	0,49	2,81	3,76	0,77	7,83	24,38	7,42

(1) Berekende bevolking; de gemeenten zijn ingedeeld volgens de hieronder vermelde criteria rekening houdend met de gegevens van de telling van 1970.

## A.- Plattelandsgemeenten

1. Agrarische gemeenten
2. Gemeenten met agrarisch karakter
3. Gemengde plattelandsgemeenten
4. Landelijke woongemeenten

> 50 % van de mannelijke beroepsbevolking werkzaam in de landbouw  
 { 30 - 50 % van de mannelijke beroepsbevolking werkzaam in de landbouw  
 { < 50 % van de beroepsbevolking = woonforens  
 { 20 - 30 % van de mannelijke beroepsbevolking werkzaam in de landbouw  
 { < 50 % van de beroepsbevolking = woonforens  
 { ≥ 50 % van de beroepsbevolking = woonforens.

B3	B	CI	C2	C3	C	Totaal	Territoriale indeling
8,35	26,92	1,67	-	70,91	72,59	100,00	Antwerpen
40,66	55,19	20,05	22,41	-	42,47	100,00	Mechelen
29,83	60,71	23,72	10,93	-	34,65	100,00	Turnhout
<b>19,04</b>	<b>39,61</b>	<b>9,93</b>	<b>6,54</b>	<b>42,17</b>	<b>58,64</b>	<b>100,00</b>	<i>Provincie Antwerpen</i>
-	-	-	-	100,00	100,00	100,00	Brussel-Hoofdstad
28,90	83,31	13,20	-	-	13,20	100,00	Halle-Vilvoorde
12,12	74,72	11,55	7,09	-	18,65	100,00	Leuven
20,40	67,57	26,65	-	-	26,65	100,00	Nijvel
<b>11,27</b>	<b>40,80</b>	<b>8,34</b>	<b>1,29</b>	<b>46,87</b>	<b>56,50</b>	<b>100,00</b>	<i>Provincie Brabant</i>
34,38	64,59	15,03	-	-	15,03	100,00	Aat
18,90	53,12	1,85	-	44,97	46,82	100,00	Charleroi
9,62	65,99	7,52	23,40	-	30,92	100,00	Bergen
36,45	38,05	61,95	-	-	61,95	100,00	Moeskroen
16,33	58,04	22,68	13,68	-	36,36	100,00	Zinnik
12,55	73,31	18,31	-	-	18,31	100,00	Thuin
32,43	56,24	10,27	21,90	-	32,17	100,00	Doornik
<b>19,44</b>	<b>58,59</b>	<b>12,38</b>	<b>8,87</b>	<b>15,48</b>	<b>36,72</b>	<b>100,00</b>	<i>Provincie Henegouwen</i>
34,06	81,15	13,20	-	-	13,32	100,00	Hoel
9,90	27,66	2,81	-	69,16	71,97	100,00	Luik
32,51	43,37	24,30	12,63	-	36,93	100,00	Verviers
14,41	54,73	31,91	-	-	31,91	100,00	Borgworm
<b>17,87</b>	<b>38,04</b>	<b>10,67</b>	<b>3,04</b>	<b>41,98</b>	<b>66,69</b>	<b>100,00</b>	<i>Provincie Luik</i>
38,46	58,71	28,74	11,84	-	40,58	100,00	Hasselt
41,63	63,20	35,77	-	-	35,77	100,00	Maaseik
23,82	61,41	31,94	-	-	31,94	100,00	Tongeren
<b>35,64</b>	<b>60,54</b>	<b>31,35</b>	<b>5,84</b>	-	<b>37,19</b>	<b>100,00</b>	<i>Provincie Limburg</i>
25,66	52,36	14,60	27,68	-	42,29	100,00	Aarlen
3,74	3,74	30,55	-	-	30,55	100,00	Bastenaken
30,55	35,50	19,20	-	-	19,20	100,00	Marche-en-Famenne
20,37	22,10	31,80	-	-	31,80	100,00	Neufchâteau
35,84	78,25	14,66	-	-	14,66	100,00	Virton
<b>23,84</b>	<b>39,44</b>	<b>22,08</b>	<b>6,24</b>	-	<b>28,32</b>	<b>100,00</b>	<i>Provincie Luxemburg</i>
31,44	43,94	29,91	-	-	29,91	100,00	Dinant
33,58	76,99	7,99	12,51	-	20,50	100,00	Namen
25,47	63,17	18,01	-	-	18,01	100,00	Philippeville
<b>31,87</b>	<b>67,67</b>	<b>14,30</b>	<b>7,87</b>	-	<b>22,17</b>	<b>100,00</b>	<i>Provincie Namen</i>
12,96	63,26	19,44	16,89	-	36,33	100,00	Aalst
65,96	75,70	23,83	-	-	23,83	100,00	Dendermonde
15,87	25,12	53,93	-	-	53,93	100,00	Eklo
28,41	44,35	3,66	-	45,09	48,75	100,00	Gent
23,73	40,47	55,78	-	-	55,78	100,00	Oudenaarde
17,67	44,53	28,82	23,68	-	52,50	100,00	Sint-Niklaas
<b>27,48</b>	<b>50,76</b>	<b>21,15</b>	<b>7,04</b>	<b>16,25</b>	<b>44,44</b>	<b>100,00</b>	<i>Provincie Oost-Vlaanderen</i>
10,39	21,14	23,39	47,25	-	70,64	100,00	Brugge
31,19	47,45	14,91	-	-	14,91	100,00	Diksmuide
16,62	25,51	32,50	-	-	32,50	100,00	Ieper
58,42	66,81	17,08	15,84	-	32,92	100,00	Kortrijk
30,43	44,00	-	54,23	-	54,23	100,00	Oostende
46,90	50,52	44,17	-	-	44,17	100,00	Roeselare
45,08	45,08	18,08	-	-	18,08	100,00	Tielt
46,10	46,10	35,76	-	-	35,76	100,00	Veurne
<b>35,39</b>	<b>43,74</b>	<b>22,38</b>	<b>21,76</b>	-	<b>44,15</b>	<b>100,00</b>	<i>Provincie West-Vlaanderen</i>
<b>21,93</b>	<b>46,81</b>	<b>14,81</b>	<b>7,03</b>	<b>25,93</b>	<b>47,77</b>	<b>100,00</b>	<i>Het Rijk</i>
-	-	-	-	100,00	100,00	100,00	Vlaams gewest
26,66	52,20	18,09	8,95	15,71	42,74	100,00	Waals gewest
20,84	52,64	13,92	5,99	19,62	39,53	100,00	Brussels gewest

## B. Verstedelijkte gemeenten

## 1. Verstedelijkte woongemeenten

2. Kleine industrie centra en gemeenten met belangrijke werkfuncties waarvan de verhouding van de in de gemeenten werkende bevolking t.o.v. de in de gemeente wonende beroepsbevolking :

- a) gelijk of groter is dan 80 % en kleiner dan 100 %;  
b) groter is dan 100 %

## 3. Gemengde verstedelijkte gemeenten :

- a) met sterke in- en uitgaande pendel;  
b) met minder sterk ontwikkelde pendel.

## C. Steden en stedelijke agglomeraties

1. Gewone steden  
2. Regionale steden  
3. Grote agglomeraties.

## 9.- COMPONENTEN VAN DE LOOP VAN DE BEVOLKING IN 1976 NAAR HET TYPOLOGISCH KENMERK VAN DE GEMEENTE, PER PROVINCIE EN PER GEWEST

	Antwerpen	Brabant	Hene-gouwen	Luik	Limburg	Luxem-burg	Namen	Oost-Vlaanderen	West-Vlaanderen	Rijk	Vlaams gewest	Waals gewest (1)	Brussels gewest
<b>GEBORRTEN</b>													
Type A	335	617	634	776	220	893	455	788	1 539	6 257	3 345	2 912	-
Type B	7 666	10 267	9 128	4 637	6 112	1 099	3 383	8 286	5 962	56 540	36 204	20 336	-
Type C	10 201	15 019	6 033	6 879	4 000	850	1 275	7 487	5 931	57 675	29 498	15 964	12 209
<i>Totaal</i>	<i>18 202</i>	<i>25 903</i>	<i>15 795</i>	<i>12 292</i>	<i>10 332</i>	<i>2 842</i>	<i>5 113</i>	<i>16 561</i>	<i>13 432</i>	<i>120 472</i>	<i>69 047</i>	<i>39 216</i>	<i>12 209</i>
<b>STERFGEVALLEN</b>													
Type A	241	745	911	824	175	1 007	598	795	1 492	6 798	3 228	3 560	-
Type B	5 737	9 555	10 410	5 214	3 079	1 186	3 506	7 758	4 837	51 282	28 848	22 434	-
Type C	11 172	16 830	6 964	8 459	2 031	769	1 290	7 649	5 531	60 695	28 190	18 226	14 279
<i>Totaal</i>	<i>17 150</i>	<i>27 130</i>	<i>18 285</i>	<i>14 497</i>	<i>5 285</i>	<i>2 962</i>	<i>5 394</i>	<i>16 202</i>	<i>11 860</i>	<i>118 765</i>	<i>60 266</i>	<i>44 220</i>	<i>14 279</i>
<b>NATUURLIJK ACCRES</b>													
Type A	94	-128	-277	-48	45	-114	-143	-7	47	-531	117	-648	-
Type B	1 929	712	-1 282	-577	3 033	-87	-123	528	1 125	5 258	7 356	-2 098	-
Type C	-971	-1 811	-931	-1 580	1 969	81	-15	-162	400	-3 020	1 308	-2 258	-2 070
<i>Totaal</i>	<i>1 052</i>	<i>-1 227</i>	<i>-2 490</i>	<i>-2 205</i>	<i>5 047</i>	<i>-120</i>	<i>-281</i>	<i>359</i>	<i>-1 572</i>	<i>1 707</i>	<i>8 781</i>	<i>-5 004</i>	<i>-2 070</i>
<b>IMMIGRATIE</b>													
Type A	1 033	2 752	3 398	3 140	560	3 191	2 186	2 702	3 494	22 456	9 584	12 872	-
Type B	29 594	61 878	49 599	25 550	18 044	5 182	18 278	27 209	19 847	255 181	139 814	115 367	-
Type C	53 285	115 588	33 293	35 142	11 055	3 436	5 629	22 885	15 960	296 273	111 332	83 708	101 233
<i>Totaal</i>	<i>83 912</i>	<i>180 218</i>	<i>86 290</i>	<i>63 832</i>	<i>29 659</i>	<i>11 809</i>	<i>26 093</i>	<i>52 796</i>	<i>39 301</i>	<i>573 910</i>	<i>260 730</i>	<i>211 947</i>	<i>101 233</i>
<b>EMIGRATIE</b>													
Type A	992	2 399	3 044	2 681	603	3 203	1 922	2 446	4 113	21 403	9 805	11 598	-
Type B	24 564	51 158	48 523	21 772	16 229	4 520	16 060	24 034	16 922	223 782	120 537	103 245	-
Type C	55 902	122 354	35 776	39 930	11 323	3 862	6 227	26 873	18 035	320 282	122 145	90 239	107 898
<i>Totaal</i>	<i>81 458</i>	<i>175 911</i>	<i>87 343</i>	<i>64 383</i>	<i>28 155</i>	<i>11 585</i>	<i>24 209</i>	<i>53 353</i>	<i>39 070</i>	<i>565 467</i>	<i>252 487</i>	<i>205 082</i>	<i>107 898</i>
<b>MIGRATIE SALDO</b>													
Type A	41	353	354	459	-43	-12	264	256	-619	1 053	-221	1 274	-
Type B	5 030	10 720	1 076	3 778	1 815	662	2 218	3 175	2 925	31 399	19 277	12 122	-
Type C	-2 617	-6 766	-2 483	-4 788	-268	-426	-598	-3 988	-2 075	-24 009	-10 813	-6 531	-6 665
<i>Totaal</i>	<i>2 454</i>	<i>4 307</i>	<i>-1 053</i>	<i>- 551</i>	<i>1 504</i>	<i>224</i>	<i>1 884</i>	<i>-557</i>	<i>231</i>	<i>8 443</i>	<i>8 243</i>	<i>6 865</i>	<i>-6 665</i>
<b>TOTAAL ACCRES</b>													
Type A	135	225	77	411	2	-126	121	249	-572	522	-104	626	-
Type B	6 959	11 432	-206	3 201	4 848	575	2 095	3 703	4 050	36 657	26 633	10 024	-
Type C	-3 588	-8 577	-3 414	-6 368	1 701	-345	-613	-4 150	-1 675	-27 029	-9 505	-8 789	-8 735
<i>Totaal</i>	<i>3 506</i>	<i>3 080</i>	<i>-3 543</i>	<i>-2 756</i>	<i>6 551</i>	<i>104</i>	<i>1 603</i>	<i>-198</i>	<i>1 803</i>	<i>10 150</i>	<i>17 024</i>	<i>1 861</i>	<i>-8 735</i>

(1) Inclusief de 25 gemeenten van het Duitse taalgebied.

10.-CIJFERS PER 1 000 INWONERS VAN HET BESCHOUWDE TYPE VAN GEMEENTE, VAN DE COMPONENTEN VAN DE LOOP VAN DE BEVOLKING IN 1976 .  
NAAR HET TYPOLOGISCH KENMERK VAN DE GEMEENTEN, PER PROVINCIE EN PER GEWEST

	Ant- werpen	Brabant	Hene- gouwen	Luik	Lim- burg	Luxem- burg	Namen	Oost- Vlaan- deren	West- Vlaan- deren	Rijk	Vlaams gewest	Waals gewest (1)	Brussels gewest
GEBORTEN													
Type A	12,24	10,27	10,26	12,18	14,00	12,60	11,42	12,41	11,84	11,74	11,90	11,57	-
Type B	12,38	11,32	11,82	12,01	14,59	12,68	12,75	12,32	12,70	12,30	12,46	12,02	-
Type C	11,13	11,96	12,46	12,15	15,54	13,66	14,67	12,71	12,52	12,29	12,40	12,56	11,72
<i>Algemeen cijfer</i>	<i>11,65</i>	<i>11,65</i>	<i>11,98</i>	<i>12,10</i>	<i>14,93</i>	<i>12,93</i>	<i>13,04</i>	<i>12,50</i>	<i>12,51</i>	<i>12,26</i>	<i>12,41</i>	<i>12,20</i>	<i>11,72</i>
STERFGEVALLEN													
Type A	8,81	12,39	14,75	12,94	11,14	14,21	15,02	12,52	11,48	12,74	11,48	14,15	-
Type B	9,27	10,54	13,48	13,50	7,35	13,69	13,21	11,53	10,30	11,15	9,93	13,26	-
Type C	12,19	13,40	14,39	14,94	7,89	12,36	14,84	12,99	11,67	12,94	11,85	14,34	13,70
<i>Algemeen cijfer</i>	<i>10,97</i>	<i>12,20</i>	<i>13,87</i>	<i>14,27</i>	<i>7,64</i>	<i>13,48</i>	<i>13,76</i>	<i>12,23</i>	<i>11,05</i>	<i>12,09</i>	<i>10,83</i>	<i>13,76</i>	<i>13,70</i>
NATUURLIJK ACCRES													
Type A	3,44	-2,13	-4,48	-0,75	2,86	-1,61	-3,59	-0,11	0,36	-1,00	0,42	-2,57	-
Type B	3,12	0,79	-1,66	-1,49	7,24	-1,01	-0,46	0,78	2,40	1,14	2,53	-1,24	-
Type C	-1,06	-1,44	-1,92	-2,79	7,65	1,30	-0,17	-0,28	0,84	-0,64	0,55	-1,78	-1,99
<i>Algemeen cijfer</i>	<i>0,67</i>	<i>-0,55</i>	<i>-1,89</i>	<i>-2,17</i>	<i>7,29</i>	<i>-0,55</i>	<i>-0,72</i>	<i>0,27</i>	<i>1,46</i>	<i>0,17</i>	<i>1,58</i>	<i>-1,56</i>	<i>-1,99</i>
IMMIGRATIE													
Type A	37,75	45,79	55,01	49,29	35,64	45,04	54,89	42,54	26,88	42,15	34,09	51,15	-
Type B	47,81	68,23	64,21	66,15	43,06	59,80	68,90	40,44	42,27	55,50	48,12	68,18	-
Type C	58,15	92,01	68,77	62,07	42,95	55,21	64,77	38,86	33,68	63,14	46,79	65,86	97,15
<i>Algemeen cijfer</i>	<i>53,69</i>	<i>81,06</i>	<i>65,46</i>	<i>62,82</i>	<i>42,85</i>	<i>53,74</i>	<i>66,56</i>	<i>39,84</i>	<i>36,61</i>	<i>58,43</i>	<i>46,84</i>	<i>65,93</i>	<i>97,15</i>
EMIGRATIE													
Type A	36,25	39,91	49,28	42,09	38,38	45,21	48,26	38,51	31,65	40,17	34,88	46,08	-
Type B	39,68	56,41	62,82	56,31	38,73	52,16	60,53	35,73	36,04	48,67	41,48	61,00	-
Type C	61,00	97,40	73,90	70,53	43,99	62,05	71,65	45,63	38,06	68,26	51,34	71,00	103,54
<i>Algemeen cijfer</i>	<i>52,12</i>	<i>79,13</i>	<i>66,25</i>	<i>63,34</i>	<i>40,68</i>	<i>52,72</i>	<i>61,75</i>	<i>40,26</i>	<i>36,40</i>	<i>57,56</i>	<i>45,36</i>	<i>63,78</i>	<i>103,54</i>
MIGRATIE SALDO													
Type A	1,50	5,87	5,73	7,21	-2,74	-0,17	6,63	4,03	-4,76	1,98	-0,78	5,06	-
Type B	8,13	11,82	1,39	9,77	4,33	7,64	8,36	4,72	6,23	6,83	6,63	7,16	-
Type C	-2,86	-5,39	-5,13	-8,46	-1,04	-6,84	-6,88	-6,77	-4,38	-5,12	-4,54	-5,14	-6,40
<i>Algemeen cijfer</i>	<i>1,57</i>	<i>1,94</i>	<i>-0,80</i>	<i>-0,54</i>	<i>2,17</i>	<i>1,02</i>	<i>4,81</i>	<i>-0,42</i>	<i>0,22</i>	<i>0,86</i>	<i>1,48</i>	<i>2,14</i>	<i>-6,40</i>
TOTAAL ACCRES													
Type A	4,93	3,74	1,25	6,45	0,13	-1,78	3,04	3,92	-4,40	0,98	-0,37	2,49	-
Type B	11,24	12,61	-0,27	8,28	11,57	6,64	7,90	5,50	8,63	7,97	9,17	5,92	-
Type C	-3,92	-6,83	-7,05	-11,25	6,61	-5,54	-7,05	-7,05	-3,53	-5,76	-3,99	-6,92	-8,38
<i>Algemeen cijfer</i>	<i>2,24</i>	<i>1,39</i>	<i>-2,68</i>	<i>-2,71</i>	<i>9,47</i>	<i>0,47</i>	<i>4,09</i>	<i>-0,15</i>	<i>1,68</i>	<i>1,03</i>	<i>3,06</i>	<i>0,58</i>	<i>-8,38</i>

(1) Inclusief de 25 gemeenten van het Duitse taalgebied.

## 11.-AANTAL GEMEENTEN NAAR HUN BEVOLKING EN HET AANTAL INWONERS VAN DIE GEMEENTEN

Per provincie en voor het Rijk op 31.12.1976

Gemeentegroepen naar hun bevolking	Antwerpen		Brabant		Henegouwen		Luik		Limburg	
	Aantal gemeenten	Bevolking	Aantal gemeenten	Bevolking	Aantal gemeenten	Bevolking	Aantal gemeenten	Bevolking	Aantal gemeenten	Bevolking
- 500 inwoners	1	439	25	8 895	91	28 791	58	18 600	16	4 459
500 - < 1 000 inwoners	4	3 358	45	31 665	112	82 308	64	45 343	15	11 906
1 000 - < 2 000 inwoners	16	25 824	69	99 960	79	107 913	77	108 768	23	35 999
2 000 - < 3 000 inwoners	16	41 101	56	138 152	42	101 928	39	96 590	22	54 706
3 000 - < 5 000 inwoners	32	126 922	56	223 543	41	153 349	30	113 685	20	75 423
5 000 - < 10 000 inwoners	38	271 789	31	202 991	40	293 210	31	202 197	24	178 729
10 000 - < 15 000 inwoners	14	165 880	16	191 880	16	187 691	10	122 049	9	117 426
15 000 - < 20 000 inwoners	6	95 647	7	123 617	5	87 400	3	51 452	1	17 734
20 000 - < 25 000 inwoners	1	22 146	8	178 826	4	89 648	1	22 500	3	67 242
25 000 - < 50 000 inwoners	13	458 271	9	324 921	4	124 499	3	99 979	2	67 347
50 000 - < 100 000 inwoners	2	144 612	6	433 219	1	61 566	-	-	1	61 156
100 000 inwoners en meer	1	206 786	2	265 499	-	-	1	135 347	-	-
<i>Totaal :</i>	<i>144</i>	<i>1 562 775</i>	<i>330</i>	<i>2 223 168</i>	<i>435</i>	<i>1 318 303</i>	<i>317</i>	<i>1 016 510</i>	<i>136</i>	<i>692 127</i>

Gemeentegroepen naar hun bevolking	Luxemburg		Namen		Oost-Vlaanderen		West-Vlaanderen		Rijk	
	Aantal gemeenten	Bevolking	Aantal gemeenten	Bevolking	Aantal gemeenten	Bevolking	Aantal gemeenten	Bevolking	Aantal gemeenten	Bevolking
- 500 inwoners	94	30 868	163	48 629	10	3 856	5	2 060	463	146 597
500 - < 1 000 inwoners	82	57 165	92	63 630	37	27 599	20	16 419	471	339 393
1 000 - < 2 000 inwoners	30	40 868	53	74 607	50	74 933	37	53 555	434	622 427
2 000 - < 3 000 inwoners	10	25 335	12	29 398	36	91 560	31	76 563	264	655 333
3 000 - < 5 000 inwoners	10	37 678	14	54 745	32	120 937	31	120 602	266	1 026 884
5 000 - < 10 000 inwoners	2	14 117	8	62 150	44	290 612	33	213 677	251	1 729 472
10 000 - < 15 000 inwoners	1	13 715	1	11 700	14	171 119	14	168 864	95	1 150 324
15 000 - < 20 000 inwoners	-	-	1	16 341	7	123 560	3	53 613	33	569 364
20 000 - < 25 000 inwoners	-	-	-	-	6	134 087	3	66 462	26	580 911
25 000 - < 50 000 inwoners	-	-	1	30 845	4	147 146	3	110 795	39	1 363 803
50 000 - < 100 000 inwoners	-	-	-	-	-	-	1	71 446	11	771 999
100 000 inwoners en meer	-	-	-	-	1	139 812	1	119 351	6	866 795
<i>Totaal :</i>	<i>229</i>	<i>219 746</i>	<i>345</i>	<i>392 045</i>	<i>241</i>	<i>1 325 221</i>	<i>182</i>	<i>1 073 407</i>	<i>2 359</i>	<i>9 823 302</i>

**GEBORTEN IN 1974**

## I.- GEBOORTEN PER PROVINCIE NAAR GESLACHT EN WETTIGHEID - JAREN 1969 TOT 1974

(Inclusief de levend geboren maar levenloos aangegeven kinderen, exclusief de doodgeborenen)

Provincies	Jaren	Jongens			Meisjes			Totaal geboorten		
		Wettige	On-wettige	Totaal	Wettige	On-wettige	Totaal	Wettige	On-wettige	Totaal
Antwerpen	1969	11 538	281	11 819	10 752	244	10 996	22 290	525	22 815
	1970	11 375	306	11 681	10 795	254	11 049	22 170	560	22 730
	1971	11 038	290	11 328	10 604	307	10 911	21 642	597	22 239
	1972	10 400	255	10 655	10 043	212	10 255	20 443	467	20 910
	1973	9 837	247	10 084	9 165	224	9 389	19 002	471	19 473
	1974	9 280	234	9 514	8 762	210	8 972	18 042	444	18 486
Brabant	1969	14 387	562	14 949	13 648	570	14 218	28 035	1 132	29 167
	1970	14 641	624	15 265	14 023	523	14 546	28 664	1 147	29 811
	1971	14 623	629	15 252	13 921	599	14 520	28 544	1 228	29 772
	1972	14 277	681	14 958	13 523	596	14 119	27 800	1 277	29 077
	1973	13 715	591	14 306	12 786	533	13 319	26 501	1 124	27 625
	1974	12 990	555	13 545	12 212	582	12 794	25 202	1 137	26 339
Henegouwen	1969	9 531	340	9 871	9 048	293	9 341	18 579	633	19 212
	1970	9 546	350	9 896	8 967	299	9 266	18 513	649	19 162
	1971	9 865	410	10 275	9 276	361	9 637	19 141	771	19 912
	1972	9 453	380	9 833	9 100	367	9 467	18 553	747	19 300
	1973	9 161	385	9 546	8 589	348	8 937	17 750	733	18 483
	1974	8 587	347	8 934	7 964	365	8 329	16 551	712	17 263
Luk	1969	6 884	263	7 147	6 400	246	6 646	13 284	509	13 793
	1970	6 916	304	7 220	6 426	263	6 689	13 342	567	13 909
	1971	6 982	304	7 286	6 497	281	6 778	13 479	585	14 064
	1972	6 682	285	6 967	6 323	303	6 626	13 005	588	13 593
	1973	6 374	283	6 657	6 214	276	6 490	12 588	559	13 147
	1974	6 189	269	6 458	5 831	279	6 110	12 020	548	12 568
Limburg	1969	5 985	89	6 074	5 730	70	5 800	11 715	159	11 874
	1970	5 835	81	5 916	5 538	75	5 613	11 373	156	11 529
	1971	5 638	75	5 713	5 320	62	5 382	10 958	137	11 095
	1972	5 469	81	5 550	5 135	61	5 196	10 604	142	10 746
	1973	5 005	58	5 063	4 978	65	5 043	9 983	123	10 106
	1974	5 107	63	5 170	4 807	67	4 874	9 914	130	10 044
Luxemburg	1969	1 669	30	1 699	1 614	33	1 647	3 283	63	3 346
	1970	1 541	30	1 571	1 521	30	1 551	3 062	60	3 122
	1971	1 622	30	1 652	1 471	28	1 499	3 093	58	3 151
	1972	1 538	47	1 585	1 442	39	1 481	2 980	86	3 066
	1973	1 509	46	1 555	1 435	36	1 471	2 944	82	3 026
	1974	1 506	45	1 551	1 398	25	1 423	2 904	70	2 974
Namen	1969	2 861	101	2 962	2 648	84	2 732	5 509	185	5 694
	1970	2 970	69	3 039	2 647	72	2 719	5 617	141	5 758
	1971	2 865	93	2 958	2 672	86	2 758	5 537	179	5 718
	1972	2 831	93	2 924	2 718	85	2 803	5 549	178	5 727
	1973	2 678	95	2 773	2 563	79	2 642	5 241	174	5 415
	1974	2 572	88	2 660	2 433	100	2 533	5 005	188	5 193
Oost-Vlaanderen	1969	9 816	173	9 989	9 309	181	9 490	19 125	354	19 479
	1970	10 056	193	10 249	9 291	192	9 483	19 347	385	19 732
	1971	9 816	176	9 992	9 211	187	9 398	19 027	363	19 390
	1972	9 398	176	9 574	8 733	168	8 901	18 131	344	18 475
	1973	8 864	180	9 044	8 403	184	8 587	17 267	364	17 631
	1974	8 451	166	8 617	8 082	151	8 233	16 533	317	16 850
West-Vlaanderen	1969	8 331	125	8 456	7 869	94	7 963	16 200	219	16 419
	1970	8 189	145	8 334	7 950	131	8 081	16 139	276	16 415
	1971	8 158	139	8 297	7 750	141	7 891	15 908	280	16 188
	1972	7 824	144	7 968	7 304	138	7 442	15 128	282	15 410
	1973	7 429	119	7 548	6 840	130	6 970	14 269	249	14 518
	1974	7 031	115	7 146	6 695	116	6 811	13 726	231	13 957
Het Rijk	1969	71 002	1 964	72 966	67 018	1 815	68 833	138 020	3 779	141 799
	1970	71 069	2 102	73 171	67 168	1 839	68 997	138 227	3 941	142 168
	1971	70 607	2 146	72 753	66 722	2 052	68 774	137 329	4 198	141 527
	1972	67 872	2 142	70 014	64 321	1 969	66 290	132 193	4 111	136 304
	1973	64 572	2 004	66 576	60 973	1 875	62 848	125 545	3 879	129 424
	1974	61 713	1 882	63 595	58 184	1 895	60 079	119 897	3 777	123 674

2.- GEBORTEN PER PROVINCIE NAAR WETTIGHEID EN LEVENSVATBAARHEID VAN DE PASGEBORENEN -  
 JAREN 1969 TOT 1974  
 A.- Absolute cijfers

Provincies	Jaren	LEVENDE GEBOREN									DOODGEBOREN		
		Levend aangegeven			Levenloos aangegeven			Totaal			Wettige	On-wettige	Totaal
		Wettige	On-wettige	Totaal	Wettige	On-wettige	Totaal	Wettige	On-wettige	Totaal			
Antwerpen	1969	22 120	518	22 638	170	7	177	22 290	525	22 815	238	12	250
	1970	22 012	547	22 559	158	13	171	22 170	560	22 730	210	11	221
	1971	21 481	588	22 069	161	9	170	21 642	597	22 239	211	10	221
	1972	20 284	457	20 741	159	10	169	20 443	467	20 910	186	7	193
	1973	18 859	462	19 321	143	9	152	19 002	471	19 473	164	8	172
	1974	17 900	441	18 341	142	3	145	18 042	444	18 486	162	6	168
Brabant	1969	27 861	1 122	28 983	174	10	184	28 035	1 132	29 167	329	14	343
	1970	28 479	1 140	29 619	185	7	192	28 664	1 147	29 811	312	21	333
	1971	28 350	1 209	29 559	194	19	213	28 544	1 228	29 772	289	16	305
	1972	27 631	1 261	28 892	169	16	185	27 800	1 277	29 077	288	22	310
	1973	26 353	1 115	27 468	148	9	157	26 501	1 124	27 625	284	22	306
	1974	25 074	1 129	26 203	128	8	136	25 202	1 137	26 339	239	12	251
Henegouwen	1969	18 429	622	19 051	150	11	161	18 579	633	19 212	285	9	294
	1970	18 365	637	19 002	148	12	160	18 513	649	19 162	229	19	248
	1971	18 966	761	19 727	175	10	185	19 141	771	19 912	246	17	263
	1972	18 392	736	19 128	161	11	172	18 553	747	19 300	218	10	228
	1973	17 632	725	18 357	118	8	126	17 750	733	18 483	207	9	216
	1974	16 415	700	17 115	136	12	148	16 551	712	17 263	196	16	212
Luik	1969	13 197	503	13 700	87	6	93	13 284	509	13 793	193	13	206
	1970	13 283	560	13 843	59	7	66	13 342	567	13 909	194	11	205
	1971	13 402	576	13 978	77	9	86	13 479	585	14 064	164	14	178
	1972	12 928	582	13 510	77	6	83	13 005	588	13 593	152	15	167
	1973	12 515	551	13 066	73	8	81	12 588	559	13 147	158	14	172
	1974	11 954	543	12 497	66	5	71	12 020	548	12 568	109	15	124
Limburg	1969	11 625	154	11 779	90	5	95	11 715	159	11 874	131	4	135
	1970	11 296	155	11 451	77	1	78	11 373	156	11 529	130	4	134
	1971	10 880	135	11 015	78	2	80	10 958	137	11 095	116	3	119
	1972	10 516	140	10 656	88	2	90	10 604	142	10 746	101	2	103
	1973	9 921	121	10 042	62	2	64	9 983	123	10 106	114	1	115
	1974	9 842	130	9 972	72	-	72	9 914	130	10 044	121	-	121
Luxemburg	1969	3 241	63	3 304	42	-	42	3 283	63	3 346	29	-	29
	1970	3 032	58	3 090	30	2	32	3 062	60	3 122	33	-	33
	1971	3 074	58	3 132	19	4	19	3 093	58	3 151	35	1	36
	1972	2 959	82	3 041	21	4	25	2 980	86	3 066	32	2	34
	1973	2 917	82	2 999	27	-	27	2 944	82	3 026	31	1	32
	1974	2 881	66	2 947	23	4	27	2 904	70	2 974	28	1	29
Namen	1969	5 463	182	5 645	46	3	49	5 509	185	5 694	68	3	71
	1970	5 595	139	5 734	22	2	24	5 617	141	5 758	69	5	74
	1971	5 503	177	5 680	34	2	36	5 537	179	5 716	88	5	93
	1972	5 505	176	5 681	44	2	46	5 549	178	5 727	61	3	64
	1973	5 198	173	5 371	43	1	44	5 241	174	5 415	69	3	72
	1974	4 963	185	5 148	42	3	45	5 005	188	5 193	65	1	66
Oost-Vlaanderen	1969	19 004	353	19 357	121	1	122	19 125	354	19 479	212	7	219
	1970	19 222	383	19 605	125	2	127	19 347	385	19 732	184	6	190
	1971	18 878	359	19 237	149	4	153	19 027	363	19 390	186	4	190
	1972	18 007	339	18 346	124	5	129	18 131	344	18 475	206	8	214
	1973	17 170	359	17 529	97	5	102	17 267	364	17 631	170	4	174
	1974	16 425	314	16 739	108	3	111	16 533	317	16 850	162	7	169
West-Vlaanderen	1969	16 110	216	16 326	90	3	93	16 200	219	16 419	183	7	190
	1970	16 063	273	16 336	76	3	79	16 139	276	16 415	173	5	178
	1971	15 847	276	16 123	61	4	65	15 908	280	16 188	170	5	175
	1972	15 038	275	15 313	90	7	97	15 128	282	15 410	155	3	158
	1973	14 198	247	14 445	71	2	73	14 269	249	14 518	132	1	133
	1974	13 644	229	13 873	82	2	84	13 726	231	13 957	130	6	136
Het Rijk	1969	137 050	3 733	140 783	970	46	1 016	138 020	3 779	141 799	1 668	69	1 737
	1970	137 347	3 892	141 239	880	49	929	138 227	3 941	142 168	1 534	82	1 616
	1971	136 381	4 139	140 520	948	59	1 007	137 329	4 198	141 527	1 505	75	1 580
	1972	131 260	4 048	135 308	933	63	996	132 193	4 111	136 304	1 399	72	1 471
	1973	124 763	3 835	128 598	782	44	826	125 545	3 879	129 424	1 329	63	1 392
	1974	119 098	3 737	122 835	799	40	839	119 897	3 777	123 674	1 212	64	1 276



## 2.- (vervolg)

## B.- Percentages

Provincies	Jaren	LEVEND GEBOREN									DOODGEBOREN		
		Levend aangegeven			Levenloos aangegeven			Totaal			Wettige	On-wettige	Totaal
		Wettige	On-wettige	Totaal	Wettige	On-wettige	Totaal	Wettige	On-wettige	Totaal			
Antwerpen	1969	97,71	2,29	100,00	96,05	3,95	100,00	97,70	2,30	100,00	95,20	4,80	100,00
	1970	97,58	2,42	100,00	92,40	7,60	100,00	97,54	2,46	100,00	95,02	4,98	100,00
	1971	97,34	2,66	100,00	94,71	5,29	100,00	97,32	2,68	100,00	95,48	4,52	100,00
	1972	97,80	2,20	100,00	94,08	5,92	100,00	97,77	2,23	100,00	96,37	3,63	100,00
	1973	97,61	2,39	100,00	94,08	5,92	100,00	97,58	2,42	100,00	95,35	4,65	100,00
	1974	97,60	2,40	100,00	97,93	2,07	100,00	97,60	2,40	100,00	96,43	3,57	100,00
Brabant	1969	96,13	3,87	100,00	94,57	5,43	100,00	96,12	3,88	100,00	95,92	4,08	100,00
	1970	96,15	3,85	100,00	96,35	3,65	100,00	96,15	3,85	100,00	93,69	6,31	100,00
	1971	95,91	4,09	100,00	91,08	8,92	100,00	95,88	4,12	100,00	94,75	5,25	100,00
	1972	95,64	4,36	100,00	91,35	8,65	100,00	95,61	4,39	100,00	92,90	7,10	100,00
	1973	95,94	4,06	100,00	94,27	5,73	100,00	95,93	4,07	100,00	92,81	7,19	100,00
	1974	95,69	4,31	100,00	94,12	5,88	100,00	95,68	4,32	100,00	95,22	4,78	100,00
Henegouwen	1969	96,74	3,26	100,00	93,17	6,83	100,00	96,71	3,29	100,00	96,94	3,06	100,00
	1970	96,65	3,35	100,00	92,50	7,50	100,00	96,61	3,39	100,00	92,34	7,66	100,00
	1971	96,14	3,86	100,00	94,59	5,41	100,00	96,13	3,87	100,00	93,54	6,46	100,00
	1972	96,15	3,85	100,00	93,60	6,40	100,00	96,13	3,87	100,00	95,61	4,39	100,00
	1973	96,05	3,95	100,00	93,65	6,35	100,00	96,03	3,97	100,00	95,83	4,17	100,00
	1974	95,91	4,09	100,00	91,89	8,11	100,00	95,88	4,12	100,00	92,45	7,55	100,00
Luik	1969	96,33	3,67	100,00	93,55	6,45	100,00	96,71	3,29	100,00	93,69	6,31	100,00
	1970	95,95	4,05	100,00	89,39	10,61	100,00	95,92	4,08	100,00	94,64	5,36	100,00
	1971	95,88	4,12	100,00	89,53	10,47	100,00	95,84	4,16	100,00	92,13	7,87	100,00
	1972	95,69	4,31	100,00	92,77	7,23	100,00	95,67	4,33	100,00	91,02	8,98	100,00
	1973	95,78	4,22	100,00	90,12	9,88	100,00	95,75	4,25	100,00	91,86	8,14	100,00
	1974	95,65	4,35	100,00	92,96	7,04	100,00	95,64	4,36	100,00	87,90	12,10	100,00
Limburg	1969	98,69	1,31	100,00	94,74	5,26	100,00	98,66	1,34	100,00	97,04	2,96	100,00
	1970	98,65	1,35	100,00	98,72	1,28	100,00	98,65	1,35	100,00	97,01	2,99	100,00
	1971	98,77	1,23	100,00	97,50	2,50	100,00	98,77	1,23	100,00	97,48	2,52	100,00
	1972	98,69	1,31	100,00	97,38	2,22	100,00	98,68	1,32	100,00	98,06	1,94	100,00
	1973	98,80	1,20	100,00	96,87	3,13	100,00	98,78	1,22	100,00	99,13	0,87	100,00
	1974	98,70	1,30	100,00	100,00	-	100,00	98,71	1,29	100,00	100,00	-	100,00
Luxemburg	1969	98,09	1,91	100,00	100,00	-	100,00	98,12	1,88	100,00	100,00	-	100,00
	1970	98,12	1,88	100,00	93,75	6,25	100,00	98,08	1,92	100,00	100,00	-	100,00
	1971	98,15	1,85	100,00	100,00	-	100,00	98,16	1,84	100,00	97,22	2,78	100,00
	1972	97,30	2,70	100,00	84,00	16,00	100,00	97,20	2,80	100,00	94,12	5,88	100,00
	1973	97,27	2,73	100,00	100,00	-	100,00	97,29	2,71	100,00	96,87	3,13	100,00
	1974	97,76	2,24	100,00	85,19	14,81	100,00	97,65	2,35	100,00	96,55	3,45	100,00
Namen	1969	96,78	3,22	100,00	93,88	6,12	100,00	96,75	3,25	100,00	95,77	4,23	100,00
	1970	97,58	2,42	100,00	91,67	8,33	100,00	97,55	2,45	100,00	93,24	6,76	100,00
	1971	96,88	3,12	100,00	94,44	5,56	100,00	96,87	3,13	100,00	94,62	5,38	100,00
	1972	96,90	3,10	100,00	95,65	4,35	100,00	96,89	3,11	100,00	95,31	4,69	100,00
	1973	96,78	3,22	100,00	97,73	2,27	100,00	96,79	3,21	100,00	95,83	4,17	100,00
	1974	96,41	3,59	100,00	93,33	6,67	100,00	96,38	3,62	100,00	98,48	1,52	100,00
Oost-Vlaanderen	1969	98,18	1,82	100,00	89,18	0,82	100,00	98,18	1,82	100,00	96,80	3,20	100,00
	1970	98,05	1,95	100,00	98,43	1,57	100,00	98,05	1,95	100,00	96,84	3,16	100,00
	1971	98,13	1,87	100,00	97,39	2,61	100,00	98,13	1,87	100,00	97,89	2,11	100,00
	1972	98,15	1,85	100,00	96,12	3,88	100,00	98,14	1,86	100,00	96,26	3,74	100,00
	1973	97,95	2,05	100,00	95,10	4,90	100,00	97,94	2,06	100,00	97,70	2,30	100,00
	1974	98,12	1,88	100,00	97,30	2,70	100,00	98,12	1,88	100,00	95,86	4,14	100,00
West-Vlaanderen	1969	98,68	1,32	100,00	96,77	3,23	100,00	98,67	1,33	100,00	96,32	3,68	100,00
	1970	98,33	1,67	100,00	96,20	3,80	100,00	98,32	1,68	100,00	97,19	2,81	100,00
	1971	98,29	1,71	100,00	93,85	6,15	100,00	98,27	1,73	100,00	97,14	2,86	100,00
	1972	98,20	1,80	100,00	92,78	7,22	100,00	98,17	1,83	100,00	98,10	1,90	100,00
	1973	98,29	1,71	100,00	97,26	2,74	100,00	98,28	1,72	100,00	99,25	0,75	100,00
	1974	98,35	1,65	100,00	97,62	2,38	100,00	98,34	1,66	100,00	95,59	4,41	100,00
Het Rijk	1969	97,35	2,65	100,00	85,47	4,53	100,00	97,33	2,67	100,00	96,03	3,97	100,00
	1970	97,24	2,76	100,00	84,73	5,27	100,00	97,23	2,77	100,00	94,93	5,07	100,00
	1971	97,05	2,95	100,00	86,14	5,86	100,00	97,03	2,97	100,00	96,25	4,75	100,00
	1972	97,01	2,99	100,00	83,87	6,33	100,00	96,98	3,02	100,00	95,11	4,89	100,00
	1973	97,02	2,98	100,00	84,67	5,33	100,00	97,00	3,00	100,00	95,47	4,53	100,00
	1974	96,96	3,04	100,00	85,23	4,77	100,00	96,95	3,05	100,00	94,98	5,02	100,00

## 3.- GEBOORTEN PER PROVINCIE NAAR GESLACHT EN LEVENSVATBAARHEID DER PASGEBORENEN - JAREN 1969 TOT 1974

## A.- Absolute cijfers

Provincies	Jaren	LEVEND GEBOREN									DOODGEBOREN			LEVEND GEBOREN EN DOODGEBOREN		
		Levend aangegeven			Levenloos aangegeven			Totaal			Jongens	Meis- jes	Totaal	Jongens	Meis- jes	Totaal
		Jongens	Meis- jes	Totaal	Jongens	Meis- jes	Totaal	Jongens	Meis- jes	Totaal						
Antwerpen	1969	11 711	10 927	22 638	108	69	177	11 819	10 996	22 815	136	114	250	11 955	11 110	23 065
	1970	11 584	10 975	22 559	97	74	171	11 681	11 049	22 730	126	95	221	11 807	11 144	22 951
	1971	11 224	10 845	22 069	104	66	170	11 328	10 911	22 239	123	98	221	11 451	11 009	22 460
	1972	10 556	10 185	20 741	99	70	169	10 655	10 255	20 910	98	95	193	10 753	10 350	21 103
	1973	9 992	9 329	19 321	92	60	152	10 084	9 389	19 473	79	93	172	10 163	9 482	19 645
	1974	9 437	8 904	18 341	77	68	145	9 514	8 972	18 486	100	68	168	9 614	9 040	18 654
Brabant	1969	14 842	14 141	28 983	107	77	184	14 949	14 218	29 167	186	157	343	15 135	14 375	29 510
	1970	15 160	14 459	29 619	105	87	192	15 265	14 546	29 811	198	135	333	15 463	14 681	30 144
	1971	15 125	14 434	29 559	127	86	213	15 252	14 520	29 772	166	139	305	15 418	14 859	30 277
	1972	14 852	14 040	28 892	106	79	185	14 958	14 119	29 077	170	140	310	15 128	14 259	29 387
	1973	14 212	13 256	27 468	94	63	157	14 306	13 319	27 625	164	142	306	14 470	13 461	27 931
	1974	13 468	12 735	26 203	77	59	136	13 545	12 794	26 339	132	119	251	13 677	12 913	26 590
Henegouwen	1969	9 765	9 286	19 051	106	55	161	9 871	9 341	19 212	147	147	294	10 018	9 488	19 506
	1970	9 797	9 205	19 002	99	61	160	9 896	9 266	19 162	125	123	248	10 021	9 389	19 410
	1971	10 168	9 559	19 727	107	78	185	10 275	9 637	19 912	136	127	263	10 411	9 764	20 175
	1972	9 740	9 388	19 128	93	79	172	9 833	9 467	19 300	114	114	228	9 947	9 581	19 528
	1973	9 481	8 876	18 357	65	61	126	9 546	8 937	18 483	107	109	216	9 653	9 046	18 699
	1974	8 834	8 281	17 115	100	48	148	8 934	8 329	17 263	115	97	212	9 049	8 426	17 475
Luik	1969	7 096	6 604	13 700	51	42	93	7 147	6 646	13 793	99	107	206	7 246	6 753	13 999
	1970	7 177	6 666	13 843	43	23	66	7 220	6 689	13 909	109	96	205	7 329	6 785	14 114
	1971	7 234	6 744	13 978	52	34	86	6 286	6 778	14 064	99	79	178	7 385	6 857	14 242
	1972	6 918	6 592	13 510	49	34	83	6 967	6 626	13 593	92	75	167	7 059	6 701	13 760
	1973	6 616	6 450	13 066	41	40	81	6 657	6 490	13 147	104	68	172	6 761	6 558	13 319
	1974	6 416	6 081	12 497	42	29	71	6 458	6 110	12 568	59	65	124	6 517	6 175	12 692
Limburg	1969	6 016	5 763	11 779	58	37	95	6 074	5 800	11 874	76	59	135	6 150	5 859	12 009
	1970	5 876	5 575	11 451	40	38	78	5 916	5 613	11 529	74	60	134	5 990	5 673	11 663
	1971	5 660	5 355	11 015	53	27	80	5 713	5 382	11 095	63	56	119	5 776	5 438	11 214
	1972	5 499	5 157	10 656	51	39	90	5 550	5 196	10 746	57	46	103	5 607	5 242	10 849
	1973	5 024	5 018	10 042	39	25	64	5 063	5 043	10 106	55	60	115	5 118	5 103	10 221
	1974	5 127	4 845	9 972	43	29	72	5 170	4 874	10 044	63	58	121	5 233	4 932	10 165
Luxemburg	1969	1 674	1 630	3 304	25	17	42	1 699	1 647	3 346	15	14	29	1 714	1 661	3 375
	1970	1 552	1 538	3 090	19	13	32	1 571	1 551	3 122	16	17	33	1 587	1 568	3 155
	1971	1 642	1 489	3 132	9	10	19	1 652	1 499	3 151	18	18	36	1 670	1 517	3 187
	1972	1 569	1 472	3 041	16	9	25	1 585	1 481	3 066	21	13	34	1 606	1 494	3 100
	1973	1 538	1 461	2 999	17	10	27	1 555	1 471	3 026	15	17	32	1 570	1 488	3 058
	1974	1 540	1 407	2 947	11	16	27	1 551	1 423	2 974	14	15	29	1 565	1 438	3 003
Namen	1969	2 932	2 713	5 645	30	19	49	2 962	2 732	5 694	44	27	71	3 006	2 759	5 765
	1970	3 021	2 713	5 734	18	6	24	3 039	2 719	5 758	49	25	74	3 088	2 744	5 832
	1971	2 938	2 742	5 680	20	16	36	2 958	2 758	5 716	54	39	93	3 012	2 797	5 809
	1972	2 899	2 782	5 681	25	21	46	2 924	2 803	5 727	31	33	64	2 955	2 836	5 791
	1973	2 749	2 622	5 371	24	20	44	2 773	2 642	5 415	39	33	72	2 812	2 675	5 487
	1974	2 628	2 520	5 148	32	13	45	2 660	2 533	5 193	36	30	66	2 696	2 563	5 259
Oost-Vlaanderen	1969	9 917	9 440	19 357	72	50	122	9 989	9 490	19 479	114	105	219	10 103	9 595	19 698
	1970	10 173	9 432	19 605	76	51	127	10 249	9 583	19 832	105	85	190	10 354	9 568	19 922
	1971	9 902	9 335	19 237	90	63	153	9 992	9 398	19 390	111	79	190	10 103	9 477	19 580
	1972	9 503	8 843	18 346	71	58	129	9 574	8 901	18 475	111	103	214	9 685	9 004	18 689
	1973	8 982	8 547	17 529	62	40	102	9 044	8 587	17 631	84	90	174	9 128	8 677	17 805
	1974	8 547	8 192	16 739	70	41	111	8 617	8 233	16 850	83	86	169	8 700	8 319	17 019
West-Vlaanderen	1969	8 393	7 933	16 326	63	30	93	8 456	7 963	16 419	106	84	190	8 562	8 047	16 609
	1970	8 283	8 053	16 336	51	28	79	8 334	8 081	16 415	88	90	178	8 422	8 171	16 593
	1971	8 249	7 874	16 123	48	17	65	8 297	7 891	16 188	98	77	175	8 395	7 968	16 363
	1972	7 912	7 401	15 313	56	41	97	7 968	7 442	15 410	85	73	158	8 053	7 515	15 568
	1973	7 497	6 948	14 445	51	22	73	7 548	6 970	14 518	73	60	133	7 621	7 030	14 651
	1974	7 096	6 777	13 873	50	34	84	7 146	6 811	13 957	61	75	136	7 207	6 886	14 093
Het Rijk	1969	72 346	68 437	140 783	620	396	1 016	72 966	68 833	141 799	923	814	1 737	73 889	69 647	143 536
	1970	72 623	68 616	141 239	548	381	929	73 171	68 997	142 163	890	726	1 616	74 061	69 723	143 784
	1971	72 143	68 377	140 520	610	397	1 007	72 753	68 774	141 527	868	712	1 580	73 621	69 486	143 107
	1972	69 448	65 860	135 308	566	430	996	70 014	66 290	136 304	779	692	1 471	70 793	66 982	137 775
	1973	66 091	62 507	128 598	485	341	826	66 576	62 848	129 424	720	672	1 392	67 296	63 520	130 816
	1974	63 093	59 742	122 835	502	337	839	63 595	60 079	123 674	663	613	1 276	64 258	60 692	124 950

3.- (vervolg)  
 B.- Verhoudingscijfers per 1 000 inwoners

Provincies	Jaren	LEVEND GEBOREN									DOODGEBOREN			LEVENDGEBOREN EN DOODGEBOREN		
		Levend aangegeven			Levenloos aangegeven			Totaal			Jongens	Meisjes	Totaal	Jongens	Meisjes	Totaal
		Jongens	Meisjes	Totaal	Jongens	Meisjes	Totaal	Jongens	Meisjes	Totaal						
Antwerpen	1969	7,66	7,14	14,80	0,07	0,05	0,12	7,73	7,19	14,91	0,09	0,07	0,16	7,81	7,26	15,08
	1970	7,56	7,16	14,71	0,06	0,05	0,11	7,62	7,21	14,82	0,08	0,06	0,14	7,70	7,27	14,97
	1971	7,28	7,04	14,32	0,07	0,04	0,11	7,35	7,08	14,43	0,08	0,06	0,14	7,43	7,14	14,58
	1972	6,83	6,59	13,41	0,06	0,05	0,11	6,89	6,63	13,52	0,06	0,06	0,12	6,95	6,69	13,65
	1973	6,44	6,02	12,46	0,06	0,04	0,09	6,50	6,06	12,56	0,05	0,06	0,11	6,55	6,11	12,67
	1974	6,07	5,73	11,79	0,05	0,04	0,09	6,12	5,77	11,89	0,06	0,04	0,11	6,18	5,81	11,99
Brabant	1969	6,85	6,53	13,38	0,05	0,04	0,08	6,90	6,56	13,46	0,09	0,07	0,16	6,99	6,64	13,62
	1970	6,97	6,64	13,62	0,05	0,04	0,09	7,01	6,68	13,70	0,09	0,06	0,15	7,10	6,75	13,85
	1971	6,91	6,59	13,50	0,06	0,04	0,10	6,96	6,63	13,59	0,08	0,06	0,14	7,04	6,69	13,73
	1972	6,76	6,39	13,14	0,05	0,04	0,08	6,80	6,42	13,23	0,08	0,06	0,14	6,88	6,49	13,37
	1973	6,44	6,01	12,45	0,04	0,03	0,07	6,48	6,04	12,52	0,07	0,06	0,14	6,56	6,10	12,66
	1974	6,09	5,76	11,85	0,03	0,03	0,06	6,12	5,79	11,91	0,06	0,05	0,11	6,18	5,84	12,02
Henegouwen	1969	7,33	6,97	14,30	0,08	0,04	0,12	7,41	7,01	14,43	0,11	0,11	0,22	7,52	7,12	14,65
	1970	7,44	6,99	14,42	0,08	0,05	0,12	7,51	7,03	14,54	0,09	0,09	0,19	7,61	7,13	14,73
	1971	7,71	7,24	14,95	0,08	0,06	0,14	7,79	7,30	15,09	0,10	0,10	0,20	7,89	7,40	15,29
	1972	7,38	7,11	14,49	0,07	0,06	0,13	7,45	7,17	14,62	0,09	0,09	0,17	7,53	7,26	14,79
	1973	7,18	6,72	13,89	0,05	0,05	0,10	7,22	6,76	13,99	0,08	0,08	0,16	7,31	6,85	14,15
	1974	6,68	6,26	12,94	0,08	0,04	0,11	6,75	6,30	13,05	0,09	0,07	0,16	6,84	6,37	13,21
Luik	1969	6,98	6,50	13,48	0,05	0,04	0,09	7,03	6,54	13,57	0,10	0,11	0,20	7,13	6,65	13,78
	1970	7,11	6,61	13,72	0,04	0,02	0,07	7,16	6,63	13,79	0,11	0,10	0,20	7,26	6,73	13,99
	1971	7,15	6,67	13,82	0,05	0,03	0,08	7,21	6,70	13,91	0,10	0,08	0,18	7,30	6,78	14,08
	1972	6,83	6,50	13,33	0,05	0,03	0,08	6,87	6,54	13,41	0,09	0,07	0,16	6,96	6,61	13,58
	1973	6,51	6,35	12,86	0,04	0,04	0,08	6,55	6,39	12,94	0,10	0,07	0,17	6,65	6,45	13,10
	1974	6,29	5,96	12,26	0,04	0,03	0,07	6,33	5,99	12,33	0,06	0,06	0,12	6,39	6,06	12,45
Limburg	1969	9,25	8,86	18,11	0,09	0,06	0,15	9,34	8,92	18,26	0,12	0,09	0,21	9,46	9,01	18,47
	1970	9,00	8,54	17,55	0,06	0,06	0,12	9,07	8,60	17,67	0,11	0,09	0,21	9,18	8,69	17,87
	1971	8,57	8,11	16,68	0,08	0,04	0,12	8,65	8,15	16,80	0,10	0,08	0,18	8,74	8,23	16,98
	1972	8,26	7,74	16,00	0,08	0,06	0,14	8,33	7,80	16,13	0,09	0,07	0,15	8,42	7,87	16,29
	1973	7,48	7,47	14,94	0,06	0,04	0,10	7,53	7,50	15,04	0,08	0,09	0,17	7,62	7,59	15,21
	1974	7,56	7,14	14,70	0,06	0,04	0,11	7,62	7,18	14,80	0,09	0,09	0,18	7,71	7,27	14,98
Luxemburg	1969	7,63	7,43	15,06	0,11	0,08	0,19	7,74	7,51	15,25	0,07	0,06	0,13	7,81	7,57	15,39
	1970	7,14	7,08	14,22	0,09	0,06	0,15	7,23	7,14	14,37	0,07	0,07	0,15	7,30	7,22	14,52
	1971	7,56	6,86	14,42	0,04	0,05	0,09	7,61	6,90	14,51	0,08	0,08	0,17	7,69	6,98	14,67
	1972	7,21	6,76	13,97	0,07	0,04	0,11	7,28	6,80	14,08	0,10	0,06	0,16	7,38	6,86	14,24
	1973	7,05	6,70	13,75	0,08	0,05	0,12	7,19	6,74	13,87	0,07	0,08	0,15	7,20	6,82	14,02
	1974	7,03	6,42	13,45	0,05	0,07	0,12	7,08	6,49	13,57	0,06	0,07	0,13	7,14	6,56	13,71
Namen	1969	7,64	7,07	14,72	0,08	0,05	0,13	7,72	7,12	14,84	0,11	0,07	0,19	7,84	7,19	15,03
	1970	7,94	7,13	15,07	0,05	0,02	0,06	7,99	7,14	15,13	0,13	0,07	0,19	8,11	7,21	15,32
	1971	7,69	7,18	14,87	0,05	0,04	0,09	7,74	7,22	14,97	0,14	0,10	0,24	7,89	7,32	15,21
	1972	7,55	7,24	14,79	0,07	0,05	0,12	7,61	7,30	14,91	0,08	0,09	0,17	7,69	7,38	15,08
	1973	7,13	6,80	13,93	0,06	0,05	0,11	7,19	6,85	14,04	0,10	0,08	0,19	7,29	6,94	14,23
	1974	6,76	6,49	13,25	0,08	0,03	0,12	6,85	6,52	13,37	0,09	0,08	0,17	6,94	6,60	13,54
Oost-Vlaanderen	1969	7,57	7,20	14,77	0,05	0,05	0,09	7,62	7,24	14,86	0,09	0,03	0,17	7,71	7,32	15,03
	1970	7,76	7,20	14,96	0,06	0,04	0,10	7,82	7,24	15,06	0,08	0,06	0,15	7,90	7,30	15,21
	1971	7,53	7,10	14,63	0,07	0,05	0,12	7,60	7,15	14,75	0,08	0,06	0,14	7,69	7,21	14,90
	1972	7,21	6,71	13,92	0,05	0,04	0,10	7,26	6,75	14,02	0,08	0,08	0,15	7,35	6,83	14,18
	1973	6,80	6,47	13,28	0,05	0,03	0,08	6,85	6,51	13,36	0,06	0,07	0,13	6,91	6,57	13,49
	1974	6,46	6,19	12,65	0,05	0,03	0,08	6,51	6,22	12,73	0,06	0,06	0,13	6,57	6,29	12,86
West-Vlaanderen	1969	7,98	7,64	15,52	0,06	0,03	0,09	8,04	7,57	15,61	0,10	0,08	0,18	8,14	7,65	15,79
	1970	7,85	7,64	15,49	0,05	0,03	0,07	7,90	7,66	15,57	0,08	0,09	0,17	7,99	7,75	15,74
	1971	7,79	7,44	15,23	0,05	0,02	0,06	7,83	7,45	15,29	0,09	0,07	0,17	7,93	7,52	15,45
	1972	7,44	6,96	14,40	0,05	0,04	0,09	7,50	7,00	14,50	0,08	0,07	0,15	7,58	7,07	14,65
	1973	7,03	6,51	13,54	0,05	0,02	0,07	7,08	6,54	13,61	0,07	0,06	0,12	7,15	6,59	13,74
	1974	6,63	6,33	12,97	0,05	0,03	0,08	6,68	6,37	13,05	0,06	0,07	0,13	6,74	6,44	13,17
Het Rijk	1969	7,49	7,08	14,57	0,06	0,04	0,11	7,55	7,13	14,68	0,10	0,08	0,18	7,65	7,21	14,86
	1970	7,52	7,11	14,63	0,06	0,04	0,10	7,58	7,15	14,73	0,09	0,08	0,17	7,67	7,22	14,90
	1971	7,44	7,05	14,49	0,06	0,04	0,10	7,50	7,08	14,60	0,09	0,07	0,16	7,59	7,17	14,76
	1972	7,14	6,77	13,91	0,06	0,04	0,10	7,20	6,82	14,01	0,08	0,07	0,15	7,28	6,89	14,16
	1973	6,77	6,41	13,18	0,05	0,03	0,08	6,82	6,44	13,27	0,07	0,07	0,14	6,90	6,51	13,41
	1974	6,45	6,10	12,55	0,05	0,03	0,09	6,50	6,14	12,63	0,07	0,08	0,13	6,56	6,20	12,77

## 3.- GEBORTEN PER GEWEST NAAR GESLACHT EN LEVENSVATBAARHEID DER PASGEBORENEN - JAREN 1964 TOT 1974

## C.- Absolute cijfers

Jaren	LEVEND GEBOREN									DOODGEBOREN			LEVEND GEBOREN EN DOODGEBOREN		
	Levend aangegeven			Levenloos aangegeven			Totaal			Jon-gens	Meis-jes	Totaal	Jon-gens	Meis-jes	Totaal
	Jon-gens	Meis-jes	Totaal	Jon-gens	Meis-jes	Totaal	Jon-gens	Meis-jes	Totaal						
<b>Vlaams gewest</b>															
1964	49 049	46 622	95 671	397	282	679	49 446	46 904	96 350	690	605	1 295	50 136	47 509	97 645
1965	47 157	44 429	91 586	374	285	659	47 531	44 714	92 245	617	572	1 189	48 148	45 286	93 434
1966	45 476	43 182	88 658	373	282	655	45 849	43 464	89 313	595	536	1 131	46 444	44 000	90 444
1967	44 272	41 627	85 899	351	242	593	44 623	41 869	86 492	573	468	1 041	45 196	42 337	87 533
1968	42 546	40 361	82 907	333	216	549	42 879	40 577	83 456	501	404	905	43 380	40 981	84 361
1969	42 181	39 911	82 092	348	225	573	42 529	40 136	82 665	500	419	919	43 029	40 555	83 584
1970	42 094	39 940	82 034	318	234	552	42 412	40 174	82 586	470	385	855	42 882	40 559	83 441
1971	41 170	39 262	80 432	353	214	567	41 523	39 476	80 999	468	369	837	41 991	39 845	81 836
1972	39 473	37 181	76 654	333	244	577	39 806	37 425	77 231	404	357	761	40 210	37 782	77 992
1973	37 209	35 090	72 299	283	171	454	37 492	35 261	72 753	345	356	701	37 837	35 617	73 454
1974	35 719	33 874	69 593	272	197	469	35 991	34 071	70 062	356	328	684	36 347	34 399	70 746
<b>Waals gewest</b>															
1964	25 364	23 901	49 265	236	164	400	25 600	24 065	49 665	480	382	862	26 080	24 447	50 527
1965	24 548	23 320	47 868	210	167	377	24 758	23 487	48 245	370	360	730	25 128	23 847	48 975
1966	23 748	22 544	46 292	249	195	444	23 997	22 739	46 736	375	306	681	24 372	23 045	47 417
1967	22 873	21 709	44 582	216	144	360	23 089	21 853	44 942	360	289	649	23 449	22 142	45 591
1968	22 391	21 446	43 837	182	138	320	22 573	21 584	44 157	358	302	660	22 931	21 886	44 817
1969	22 976	21 593	44 569	220	144	364	23 196	21 737	44 933	325	311	636	23 521	22 048	45 569
1970	23 048	21 539	44 587	188	113	301	23 236	21 652	44 888	319	276	595	23 555	21 928	45 483
1971	23 540	22 105	45 645	199	144	343	23 739	22 249	45 988	322	275	597	24 061	22 524	46 585
1972	22 750	21 720	44 470	191	148	339	22 941	21 868	44 809	276	248	524	23 217	22 116	45 333
1973	22 029	20 841	42 870	158	139	297	22 187	20 980	43 167	289	244	533	22 476	21 224	43 700
1974	20 948	19 686	40 634	190	112	302	21 138	19 798	40 936	235	224	459	21 373	20 022	41 395
<b>Brussels gewest</b>															
1964	7 535	7 203	14 738	52	33	85	7 587	7 236	14 823	93	89	182	7 680	7 325	15 005
1965	7 684	7 236	14 920	54	32	86	7 738	7 268	15 006	111	101	212	7 849	7 369	15 218
1966	7 594	7 361	14 955	63	29	92	7 657	7 390	15 047	107	103	210	7 764	7 493	15 257
1967	7 585	7 075	14 660	67	32	99	7 652	7 107	14 759	101	69	170	7 753	7 176	14 929
1968	7 440	6 849	14 289	55	27	82	7 495	6 876	14 371	95	70	165	7 590	6 946	14 536
1969	7 189	6 933	14 122	52	27	79	7 241	6 960	14 201	98	84	182	7 339	7 044	14 383
1970	7 481	7 137	14 618	42	34	76	7 523	7 171	14 694	101	65	166	7 624	7 236	14 860
1971	7 433	7 010	14 443	58	39	97	7 491	7 049	14 540	78	68	146	7 569	7 117	14 686
1972	7 225	6 959	14 184	42	38	80	7 267	6 997	14 264	99	87	186	7 366	7 084	14 450
1973	6 853	6 576	13 429	44	31	75	6 897	6 607	13 504	86	72	158	6 973	6 679	13 652
1974	6 426	6 182	12 608	40	28	68	6 466	6 210	12 676	72	61	133	6 538	6 271	12 809

## 3.- (vervolg)

## D.- Verhoudingscijfers per 1 000 inwoners

Jaren	LEVEND GEBOREN									DOODGEBOREN			LEVEND GEBOREN EN DOODGEBOREN		
	Levend aangegeven			Levenloos aangegeven			Totaal			Jongens	Meisjes	Totaal	Jongens	Meisjes	Totaal
	Jongens	Meisjes	Totaal	Jongens	Meisjes	Totaal	Jongens	Meisjes	Totaal						
<b>Vlaams gewest</b>															
1964	9,40	8,94	18,34	0,08	0,05	0,13	9,48	8,99	18,47	0,13	0,12	0,25	9,61	9,11	18,71
1965	8,96	8,44	17,40	0,07	0,05	0,13	9,03	8,49	17,52	0,12	0,11	0,23	9,15	8,60	17,75
1966	8,57	8,13	16,70	0,07	0,05	0,12	8,64	8,19	16,82	0,11	0,10	0,21	8,75	8,29	17,04
1967	8,28	7,78	16,06	0,07	0,05	0,11	8,34	7,83	16,17	0,11	0,09	0,19	8,45	7,92	16,37
1968	7,92	7,51	15,43	0,06	0,04	0,10	7,98	7,55	15,53	0,09	0,08	0,17	8,07	7,63	15,70
1969	7,81	7,39	15,19	0,06	0,04	0,11	7,87	7,43	15,30	0,09	0,08	0,17	7,96	7,51	15,47
1970	7,77	7,37	15,14	0,06	0,04	0,10	7,83	7,42	15,25	0,09	0,07	0,16	7,92	7,49	15,40
1971	7,55	7,20	14,75	0,06	0,04	0,10	7,62	7,24	14,86	0,09	0,07	0,15	7,70	7,31	15,01
1972	7,21	6,79	13,99	0,06	0,04	0,11	7,27	6,83	14,10	0,07	0,07	0,14	7,34	6,90	14,24
1973	6,76	6,38	13,14	0,05	0,03	0,08	6,82	6,41	13,22	0,06	0,06	0,13	6,88	6,47	13,35
1974	6,46	6,13	12,59	0,05	0,04	0,08	6,51	6,16	12,68	0,06	0,06	0,12	6,58	6,22	12,80
<b>WaaIs gewest</b>															
1964	8,05	7,58	15,63	0,07	0,05	0,13	8,12	7,63	15,75	0,15	0,12	0,27	8,27	7,75	16,03
1965	7,75	7,36	15,11	0,07	0,05	0,12	7,81	7,41	15,23	0,12	0,11	0,23	7,93	7,53	15,46
1966	7,48	7,10	14,59	0,08	0,06	0,14	7,56	7,17	14,73	0,12	0,10	0,21	7,68	7,26	14,94
1967	7,20	6,83	14,03	0,07	0,05	0,11	7,26	6,88	14,14	0,11	0,09	0,20	7,38	6,97	14,34
1968	7,04	6,74	13,78	0,06	0,04	0,10	7,10	6,78	13,88	0,11	0,09	0,21	7,21	6,88	14,09
1969	7,22	6,78	14,00	0,07	0,05	0,11	7,29	6,83	14,11	0,10	0,10	0,20	7,39	6,93	14,31
1970	7,30	6,82	14,11	0,06	0,04	0,10	7,35	6,85	14,21	0,10	0,09	0,19	7,46	6,94	14,40
1971	7,43	6,97	14,40	0,06	0,05	0,11	7,49	7,02	14,51	0,10	0,09	0,19	7,59	7,11	14,70
1972	7,15	6,83	13,98	0,06	0,05	0,11	7,21	6,88	14,09	0,09	0,08	0,16	7,30	6,95	14,26
1973	6,90	6,53	13,43	0,05	0,04	0,09	6,95	6,57	13,52	0,09	0,08	0,17	7,04	6,65	13,69
1974	6,53	6,14	12,67	0,06	0,03	0,09	6,59	6,17	12,77	0,07	0,07	0,14	6,67	6,24	12,91
<b>Brussels gewest</b>															
1964	7,12	6,81	13,93	0,05	0,03	0,08	7,17	6,84	14,01	0,09	0,08	0,17	7,26	6,92	14,18
1965	7,21	6,79	14,00	0,05	0,03	0,08	7,26	6,82	14,08	0,10	0,09	0,20	7,36	6,91	14,28
1966	7,07	6,85	13,92	0,06	0,03	0,09	7,13	6,88	14,00	0,10	0,10	0,20	7,23	6,97	14,20
1967	7,03	6,56	13,58	0,06	0,03	0,09	7,09	6,59	13,68	0,09	0,06	0,16	7,18	6,65	13,93
1968	6,91	6,36	13,27	0,05	0,03	0,08	6,96	6,38	13,34	0,09	0,06	0,15	7,05	6,45	13,50
1969	6,70	6,46	13,16	0,05	0,03	0,07	6,75	6,49	13,23	0,09	0,08	0,17	6,84	6,56	13,40
1970	6,96	6,64	13,60	0,04	0,03	0,07	7,00	6,67	13,67	0,09	0,06	0,15	7,09	6,73	13,82
1971	6,92	6,52	13,44	0,05	0,04	0,09	6,97	6,56	13,53	0,07	0,06	0,14	7,04	6,62	13,66
1972	6,76	6,51	13,27	0,04	0,04	0,07	6,80	6,55	13,34	0,09	0,08	0,17	6,89	6,63	13,52
1973	6,45	6,18	12,63	0,04	0,03	0,07	6,49	6,21	12,70	0,08	0,07	0,15	6,56	6,28	12,84
1974	6,09	5,86	11,95	0,04	0,03	0,06	6,13	5,89	12,02	0,07	0,06	0,13	6,20	5,94	12,14

## 4.- MASCULINITEITSGRAAD VAN DE GEDOOTEN PER PROVINCIE (in %) - JAAR 1974

Provincies	Levend geboren			Doodgeboren	Levend geboren en doodgeboren
	Levend aangegeven	Levenloos aangegeven	Totaal		
Antwerpen	51,45	53,10	51,47	59,52	51,54
Brabant	51,40	56,62	51,43	52,59	51,44
Henegouwen	51,62	67,57	51,75	54,25	51,78
Luik	51,84	59,15	51,38	47,58	51,35
Limburg	51,41	59,72	51,47	52,07	51,48
Luxemburg	52,26	40,74	52,15	48,28	52,11
Namen	51,05	71,11	51,22	54,55	51,26
Oost-Vlaanderen	51,06	63,06	51,14	49,11	51,12
West-Vlaanderen	51,15	59,52	51,20	44,85	51,14
<i>Het Rijk</i>	<i>51,38</i>	<i>59,83</i>	<i>51,42</i>	<i>51,96</i>	<i>51,43</i>
Vlaams gewest	51,33	58,00	51,37	52,05	51,38
Waals gewest	51,55	62,91	51,64	51,20	51,63
Brussels gewest	50,97	58,82	51,01	54,14	51,04

## 5.- VERHOUDINGSCIJFERS PER PROVINCIE OVER DE LEVENSVATBAARHEID VAN DE PASGEBORENEN - JAAR 1974

Provincies	Verhoudingscijfer van de levenloos aangegeven kinderen (‰)			Verhoudingscijfer van de doodgeboren kinderen (‰)		
	Jongens	Meisjes	Totaal	Jongens	Meisjes	Totaal
Antwerpen	8,09	7,58	7,84	10,40	7,52	9,01
Brabant	5,68	4,61	5,16	9,65	9,22	9,44
Henegouwen	11,19	5,76	8,57	12,71	11,51	12,13
Luik	6,50	4,75	5,65	9,05	10,53	9,77
Limburg	8,32	5,95	7,17	12,04	11,76	11,90
Luxemburg	7,09	11,24	9,08	8,95	10,43	9,66
Namen	12,03	5,13	8,67	13,35	11,71	12,55
Oost-Vlaanderen	8,12	4,98	6,59	9,54	10,34	9,93
West-Vlaanderen	7,00	4,99	6,02	8,46	10,89	9,65
<i>Het Rijk</i>	<i>7,89</i>	<i>5,61</i>	<i>6,78</i>	<i>10,32</i>	<i>10,10</i>	<i>10,21</i>
Vlaams gewest	7,56	5,78	6,69	9,79	9,54	9,67
Waals gewest	8,99	5,66	7,38	11,00	11,19	11,09
Brussels gewest	6,19	4,51	5,36	11,01	9,73	10,38

6.- BEVALLINGEN VAN MEERLINGEN, PER PROVINCIE - JAAR 1974  
(inclusief doodgeboren kinderen)

Provincies	Bevallingen van tweelingen				Bevallingen van drielingen
	Twee jongens	Twee meisjes	Een jongen Een meisje	Totaal	
Antwerpen	76	75	41	192	1
Brabant	88	79	65	232	4
Henegouwen	68	74	63	205	2
Luik	51	38	40	129	3
Limburg	25	34	22	81	-
Luxemburg	12	10	11	33	1
Namen	30	15	23	68	2
Oost-Vlaanderen	68	55	38	161	1
West-Vlaanderen	47	42	35	124	1
<i>Het Rijk</i>	<i>465</i>	<i>422</i>	<i>338</i>	<i>1 225</i>	<i>15</i>
Vlaams gewest	245	242	162	649	3
Waals gewest	177	145	141	463	10
Brussels gewest	43	35	35	113	2

7.- KINDEREN UIT TWEELINGENGEBOORTEN, PER PROVINCIE - JAAR 1974

Provincies	Levend geboren		Doodgeboren		Totaal		
	Jongens	Meisjes	Jongens	Meisjes	Jongens	Meisjes	Totaal
Antwerpen	187	183	6	8	193	191	384
Brabant	233	216	8	7	241	223	464
Henegouwen	188	205	11	6	199	211	410
Luik	139	110	3	6	142	116	258
Limburg	72	88	-	2	72	90	162
Luxemburg	35	31	-	-	35	31	66
Namen	78	53	5	-	83	53	136
Oost-Vlaanderen	171	142	3	6	174	148	322
West-Vlaanderen	125	116	4	3	129	119	248
<i>Het Rijk</i>	<i>1 228</i>	<i>1 144</i>	<i>40</i>	<i>38</i>	<i>1 268</i>	<i>1 182</i>	<i>2 450</i>
Vlaams gewest	637	625	15	21	652	646	1 298
Waals gewest	476	418	19	13	495	431	926
Brussels gewest	115	101	6	4	121	105	226

## 8.- GEBOORTEN NAAR DE LEEFTIJD EN HET GEBOORTEJAAR DER OUDERS - JAAR 1974

(inclusief de levend geboren maar levenloos aangegeven kinderen, exclusief de doodgeborenen)

A.- Het Rijk

Geboortejaar	Leeftijd in verstreken jaren	Geboorten naar de leeftijd en het geboortejaar van de moeder					Geboorten naar de leeftijd en het geboortejaar van de vader		
		Wettige kinderen		Onwettige kinderen		Totaal	Wettige kinderen		Totaal
		Jongens	Meisjes	Jongens	Meisjes		Jongens	Meisjes	
	< 15	4	8	9	10	31	-	-	-
	<i>Totaal :</i>	<i>4</i>	<i>8</i>	<i>9</i>	<i>10</i>	<i>31</i>	<i>-</i>	<i>-</i>	<i>-</i>
1959	15	14	10	14	12	50	-	-	-
1958	15	33	30	13	13	89	-	-	-
	16	104	90	22	21	237	1	1	2
1957	16	163	144	35	33	375	3	9	12
	17	377	337	36	41	791	22	12	34
1956	17	452	429	52	45	978	53	51	104
	18	713	671	63	85	1 532	130	113	243
1955	18	896	821	82	67	1 866	194	185	379
	19	1 106	1 126	111	81	2 424	337	360	697
1954	19	1 391	1 254	80	77	2 802	431	384	815
	<i>Totaal :</i>	<i>5 249</i>	<i>4 912</i>	<i>508</i>	<i>475</i>	<i>11 144</i>	<i>1 171</i>	<i>1 115</i>	<i>2 286</i>
1954	20	1 628	1 561	72	82	3 343	621	592	1 213
1953	20	1 795	1 624	90	69	3 578	791	755	1 546
	21	1 942	1 906	82	74	4 004	1 073	1 029	2 102
1952	21	2 110	1 968	82	73	4 233	1 256	1 224	2 480
	22	2 347	2 219	66	77	4 709	1 540	1 486	3 026
1951	22	2 342	2 225	61	54	4 682	1 694	1 665	3 359
	23	2 466	2 381	55	70	4 972	1 960	1 825	3 785
1950	23	2 551	2 478	50	66	5 145	2 031	1 910	3 941
	24	2 690	2 473	49	61	5 273	2 337	2 219	4 556
1949	24	2 693	2 437	42	55	5 227	2 386	2 164	4 550
	<i>Totaal :</i>	<i>22 564</i>	<i>21 272</i>	<i>649</i>	<i>681</i>	<i>45 166</i>	<i>15 689</i>	<i>14 869</i>	<i>30 558</i>
1949	25	2 602	2 491	46	55	5 194	2 538	2 386	4 924
1948	25	2 677	2 485	53	38	5 253	2 616	2 456	5 072
	26	2 508	2 404	43	41	4 996	2 724	2 467	5 191
1947	26	2 326	2 268	37	47	4 678	2 645	2 380	5 025
	27	2 303	2 138	61	40	4 542	2 646	2 543	5 189
1946	27	2 211	2 123	37	44	4 415	2 623	2 441	5 064
	28	2 070	1 951	28	35	4 084	2 479	2 367	4 846
1945	28	1 659	1 539	22	29	3 249	1 988	1 931	3 919
	29	1 476	1 384	30	30	2 920	1 906	1 848	3 754
1944	29	1 402	1 278	29	26	2 735	1 882	1 634	3 516
	<i>Totaal :</i>	<i>21 234</i>	<i>20 061</i>	<i>386</i>	<i>385</i>	<i>42 066</i>	<i>24 047</i>	<i>22 453</i>	<i>46 500</i>
1944	30	1 254	1 179	21	21	2 475	1 720	1 581	3 301
1943	30	1 156	1 057	22	31	2 266	1 633	1 539	3 172
	31	1 005	1 000	28	30	2 063	1 387	1 414	2 801
1942	31	949	849	23	18	1 839	1 305	1 176	2 481
	32	768	699	17	19	1 503	1 054	1 132	2 186
1941	32	697	662	13	14	1 386	1 055	997	2 052
	33	592	554	19	19	1 184	890	779	1 669
1940	33	608	624	14	4	1 250	982	900	1 882
	34	580	619	18	17	1 234	918	883	1 801
1939	34	555	516	12	17	1 100	879	833	1 712
	<i>Totaal :</i>	<i>8 184</i>	<i>7 759</i>	<i>187</i>	<i>180</i>	<i>16 300</i>	<i>11 823</i>	<i>11 234</i>	<i>23 057</i>
1939	35	529	438	15	12	994	806	743	1 549
1938	35	523	486	17	7	1 033	763	792	1 555
	36	435	393	13	12	853	659	594	1 253
1937	36	374	364	10	21	769	623	607	1 230
	37	330	305	13	15	663	560	526	1 086
1936	37	303	293	7	5	608	520	504	1 024
	38	251	271	8	9	539	492	490	982
1935	38	290	242	7	13	552	423	421	844
	39	234	222	8	7	471	419	388	807
1934	39	196	187	7	11	401	424	377	801
	<i>Totaal :</i>	<i>3 485</i>	<i>3 201</i>	<i>105</i>	<i>112</i>	<i>6 883</i>	<i>5 689</i>	<i>5 442</i>	<i>11 131</i>



## 8.- (vervolg)

## A.- Het Rijk

Geboorte- jaar	Leeftijd in verstreken jaren	Geboorten naar de leeftijd en het geboortejaar van de moeder					Geboorten naar de leeftijd en het geboortejaar van de vader		
		Wettige kinderen		Onwettige kinderen		Totaal	Wettige kinderen		Totaal
		Jongens	Meisjes	Jongens	Meisjes		Jongens	Meisjes	
1934	40	167	183	12	7	369	318	293	611
1933	40	160	148	4	4	316	326	268	594
	41	131	116	4	10	261	291	268	559
1932	41	122	116	3	3	244	257	250	507
	42	99	87	2	4	192	248	252	500
1931	42	82	83	4	5	174	211	230	441
	43	55	53	4	3	115	198	185	383
1930	43	55	64	2	4	125	186	179	365
	44	52	35	-	-	87	166	145	311
1929	44	41	29	1	-	71	152	124	276
	<i>Totaal :</i>	<i>964</i>	<i>914</i>	<i>36</i>	<i>40</i>	<i>1 954</i>	<i>2 353</i>	<i>2 194</i>	<i>4 547</i>
1929	45	15	12	-	-	27	121	110	231
1928	45	19	14	-	-	33	106	105	211
	46	11	9	-	1	21	76	77	153
1927	46	8	5	1	-	14	68	73	141
	47	3	3	-	-	6	65	57	122
1926	47	1	4	-	-	5	64	64	128
	48	2	1	-	-	3	49	40	89
1925	48	1	1	-	1	3	42	52	94
	49	2	-	-	-	2	41	25	66
1924	49	-	-	-	-	-	26	33	59
	<i>Totaal :</i>	<i>62</i>	<i>49</i>	<i>1</i>	<i>2</i>	<i>114</i>	<i>658</i>	<i>636</i>	<i>1 294</i>
1924	50	-	1	-	-	1	27	24	51
1923	50	-	-	-	-	-	23	17	40
	51	-	-	-	-	-	21	16	37
1922	51	1	-	-	-	1	23	15	38
	52	-	-	-	-	-	17	18	35
1921	52	-	-	-	-	-	20	10	30
	53	-	-	-	-	-	14	11	25
1920	53	1	1	-	-	2	11	9	20
	54	-	-	-	-	-	10	8	18
1919	54	-	-	-	-	-	8	11	19
	<i>Totaal :</i>	<i>2</i>	<i>2</i>	<i>-</i>	<i>-</i>	<i>4</i>	<i>174</i>	<i>139</i>	<i>313</i>
1919	55	-	-	-	-	-	7	6	13
1918	55	-	-	-	-	-	3	5	8
	56	-	-	-	-	-	4	5	9
1917	56	-	-	-	-	-	2	6	8
	57	-	-	-	-	-	3	1	4
1916	57	-	-	-	-	-	3	2	5
	58	-	-	-	-	-	3	2	5
1915	58	-	-	-	-	-	1	-	1
	59	-	-	-	-	-	2	3	5
1914	59	-	-	-	-	-	-	2	2
	<i>Totaal :</i>	<i>-</i>	<i>-</i>	<i>-</i>	<i>-</i>	<i>-</i>	<i>28</i>	<i>32</i>	<i>60</i>
1914	60	-	-	-	-	-	1	2	3
1913	60	-	-	-	-	-	2	3	5
	61	-	-	-	-	-	-	2	2
1912	61	-	-	-	-	-	1	2	3
	62	-	-	-	-	-	4	-	4
1911	62	-	-	-	-	-	-	1	1
	63	-	-	-	-	-	-	1	1
1910	63	-	-	-	-	-	-	1	1
	64	-	-	-	-	-	-	-	-
1909	64	-	-	-	-	-	1	1	2
	<i>Totaal :</i>	<i>-</i>	<i>-</i>	<i>-</i>	<i>-</i>	<i>-</i>	<i>9</i>	<i>13</i>	<i>22</i>
1909	65	-	-	-	-	-	-	-	-
1908	65	-	-	-	-	-	1	1	2
	66 en meer overleden onbekend	-	-	-	-	-	2	4	6
	<i>Algemeen totaal :</i>	<i>5</i>	<i>6</i>	<i>1</i>	<i>-</i>	<i>12</i>	<i>33</i>	<i>26</i>	<i>59</i>
		<i>61 713</i>	<i>58 184</i>	<i>1 882</i>	<i>1 895</i>	<i>123 674</i>	<i>61 713</i>	<i>58 184</i>	<i>119 897</i>

## 8.- GEBOORTEN NAAR DE LEEFTIJD EN HET GEBOORTEJAAR DER OUDERS - JAAR 1974

(inclusief de levend geboren maar levenloos aangegeven kinderen, exclusief de doodgeborenen)

## B.- Vlaams gewest

Geboorte- jaar	Leeftijd in verstreken jaren	Geboorten naar de leeftijd en het geboortejaar van de moeder					Geboorten naar de leeftijd en het geboortejaar van de vader		
		Wettige kinderen		Onwettige kinderen		Totaal	Wettige kinderen		Totaal
		Jongens	Meisjes	Jongens	Meisjes		Jongens	Meisjes	
	< 15	2	3	4	5	14	-	-	-
	<i>Totaal :</i>	2	3	4	5	14	-	-	-
1959	15	5	6	6	5	22	-	-	-
1958	15	9	5	5	8	27	-	-	-
	16	36	34	7	8	85	-	-	-
1957	16	73	64	20	14	171	1	4	5
	17	184	181	18	18	401	11	7	18
1956	17	237	230	26	23	516	26	27	53
	18	376	343	25	35	779	79	64	143
1955	18	473	427	32	30	962	112	96	208
	19	575	591	42	31	1 239	183	197	380
1954	19	739	677	28	34	1 478	226	188	414
	<i>Totaal :</i>	2 707	2 558	209	206	5 680	638	583	1 221
1954	20	910	807	25	25	1 767	334	340	674
1953	20	983	921	41	28	1 973	425	416	841
	21	1 035	1 018	26	23	2 102	592	594	1 186
1952	21	1 119	1 093	34	25	2 271	690	690	1 380
	22	1 351	1 242	26	27	2 646	858	833	1 691
1951	22	1 313	1 253	20	14	2 600	930	939	1 869
	23	1 411	1 401	18	20	2 850	1 083	1 024	2 107
1950	23	1 447	1 439	17	16	2 919	1 150	1 085	2 235
	24	1 507	1 447	16	15	2 985	1 285	1 287	2 572
1949	24	1 533	1 448	17	14	3 012	1 386	1 231	2 617
	<i>Totaal :</i>	12 609	12 069	240	207	25 125	8 733	8 438	17 172
1949	25	1 591	1 458	18	24	3 091	1 484	1 367	2 851
1948	25	1 548	1 436	18	15	3 017	1 498	1 411	2 909
	26	1 427	1 422	14	10	2 873	1 557	1 408	2 965
1947	26	1 349	1 292	13	14	2 668	1 523	1 362	2 885
	27	1 353	1 227	18	15	2 613	1 558	1 440	2 998
1946	27	1 232	1 229	15	13	2 489	1 507	1 433	2 940
	28	1 230	1 149	8	7	2 394	1 496	1 380	2 876
1945	28	1 065	936	10	9	2 020	1 229	1 201	2 430
	29	835	813	7	17	1 732	1 168	1 130	2 298
1944	29	860	790	8	8	1 666	1 104	1 018	2 122
	<i>Totaal :</i>	12 550	11 752	129	132	24 563	14 124	13 150	27 274
1944	30	763	710	7	7	1 487	1 043	978	2 021
1943	30	728	665	8	11	1 412	957	937	1 894
	31	593	603	8	11	1 215	858	855	1 713
1942	31	579	499	6	4	1 088	766	708	1 474
	32	451	430	5	6	892	632	657	1 289
1941	32	396	393	2	8	799	630	582	1 212
	33	344	326	5	3	678	494	447	941
1940	33	352	349	4	1	706	566	507	1 073
	34	344	372	9	9	734	531	491	1 022
1939	34	305	297	3	8	613	523	470	993
	<i>Totaal :</i>	4 855	4 644	57	68	9 624	7 000	6 632	13 632
1939	35	290	250	8	6	554	449	438	887
1938	35	319	290	4	5	618	429	456	885
	36	258	225	7	4	494	374	350	724
1937	36	220	204	3	6	433	336	359	695
	37	196	183	7	1	387	326	280	606
1936	37	167	164	-	1	332	286	285	571
	38	142	151	1	2	296	268	283	551
1935	38	159	136	5	5	305	232	241	473
	39	124	123	4	3	254	231	200	431
1934	39	121	111	3	2	237	226	218	444
	<i>Totaal :</i>	1 996	1 837	42	35	3 910	3 157	3 110	6 267

## 6. - (vervolg)

B.- Vlaams gewest

Geboorte Jaar	Leeftijd in verstreken jaren	Geboorten naar de leeftijd en het geboortjaar van de moeder					Geboorten naar de leeftijd en het geboortjaar van de vader		
		Wettige kinderen		onwettige kinderen		Totaal	Wettige kinderen		Totaal
		Jongens	Meisjes	Jongens	Meisjes		Jongens	Meisjes	
1934	40	89	93	2	-	184	171	139	310
1933	40	77	85	3	-	165	176	132	308
	41	81	70	2	3	156	154	144	298
1932	41	73	59	1	1	134	144	131	275
	42	54	55	1	1	111	117	127	244
1931	42	49	50	3	2	104	112	125	237
	43	35	36	1	2	74	100	88	188
1930	43	34	39	-	1	74	99	90	189
	44	24	17	-	-	41	78	68	146
1929	44	29	15	-	-	44	70	62	132
	<i>Totaal :</i>	<i>545</i>	<i>519</i>	<i>13</i>	<i>10</i>	<i>1 087</i>	<i>1 221</i>	<i>1 106</i>	<i>2 327</i>
1929	45	8	8	-	-	16	57	50	107
1928	45	9	7	-	-	16	48	40	88
	46	6	3	-	-	9	36	42	78
1927	46	3	4	-	-	7	44	36	80
	47	2	-	-	-	2	32	27	59
1926	47	1	1	-	-	2	30	31	61
	48	1	-	-	-	1	22	20	42
1925	48	1	1	-	-	2	14	22	36
	49	1	-	-	-	1	18	11	29
1924	49	-	-	-	-	-	13	11	24
	<i>Totaal :</i>	<i>32</i>	<i>24</i>	<i>-</i>	<i>-</i>	<i>56</i>	<i>314</i>	<i>290</i>	<i>604</i>
1924	50	-	-	-	-	-	10	10	20
1923	50	-	-	-	-	-	5	5	10
	51	-	-	-	-	-	4	7	11
1922	51	-	-	-	-	-	12	10	22
	52	-	-	-	-	-	8	8	16
1921	52	-	-	-	-	-	5	5	10
	53	-	-	-	-	-	4	5	9
1920	53	-	1	-	-	1	6	6	12
	54	-	-	-	-	-	6	6	12
1919	54	-	-	-	-	-	4	2	6
	<i>Totaal :</i>	<i>-</i>	<i>1</i>	<i>-</i>	<i>-</i>	<i>1</i>	<i>64</i>	<i>64</i>	<i>128</i>
1919	55	-	-	-	-	-	4	2	6
1918	55	-	-	-	-	-	1	1	2
	56	-	-	-	-	-	2	1	3
1917	56	-	-	-	-	-	2	2	4
	57	-	-	-	-	-	1	1	2
1916	57	-	-	-	-	-	1	-	1
	58	-	-	-	-	-	1	2	3
1915	58	-	-	-	-	-	-	-	-
	59	-	-	-	-	-	1	1	2
1914	59	-	-	-	-	-	-	1	1
	<i>Totaal :</i>	<i>-</i>	<i>-</i>	<i>-</i>	<i>-</i>	<i>-</i>	<i>13</i>	<i>11</i>	<i>24</i>
1914	60	-	-	-	-	-	-	2	2
1913	60	-	-	-	-	-	-	2	2
	61	-	-	-	-	-	-	-	-
1912	61	-	-	-	-	-	1	1	2
	62	-	-	-	-	-	2	-	2
1911	62	-	-	-	-	-	-	-	-
	63	-	-	-	-	-	-	1	1
1910	63	-	-	-	-	-	-	-	-
	64	-	-	-	-	-	-	-	-
1909	64	-	-	-	-	-	-	-	-
	<i>Totaal :</i>	<i>-</i>	<i>-</i>	<i>-</i>	<i>-</i>	<i>-</i>	<i>3</i>	<i>6</i>	<i>9</i>
1909	65	-	-	-	-	-	-	-	-
1908	65	-	-	-	-	-	1	-	1
	66 en meer overleden	-	-	-	-	-	2	2	4
	onbekend	-	1	1	-	2	22	13	35
		-	-	-	-	-	4	2	6
	<i>Alg. totaal:</i>	<i>35 296</i>	<i>33 408</i>	<i>695</i>	<i>663</i>	<i>70 062</i>	<i>35 296</i>	<i>33 408</i>	<i>68 704</i>

## 8.- GEBORTEN NAAR DE LEEFTIJD EN HET GEBORTEJAAR DER OUDERS - JAAR 1974

(inclusief de levend geboren maar levenloos aangegeven kinderen, exclusief de doodgeborenen)

## C.- Waals gewest

Geboorte- jaar	Leeftijd in verstrekken jaren	Geboorten naar de leeftijd en het geboortjaar van de moeder				Geboorten naar de leeftijd en het geboortjaar van de vader			
		Wettige kinderen		Onwettige kinderen		Totaal	Wettige kinderen		Totaal
		Jongens	Meisjes	Jongens	Meisjes		Jongens	Meisjes	
	< 15	2	4	3	3	12	-	-	-
	<i>Totaal :</i>	2	4	3	3	12	-	-	-
1959	15	7	3	5	4	19	-	-	-
1958	15	12	17	4	4	37	-	-	-
	16	52	39	9	9	109	1	-	1
1957	16	65	61	10	16	152	-	5	5
	17	155	121	12	16	304	10	4	14
1956	17	167	155	22	14	358	19	19	38
	18	281	255	26	33	595	40	39	79
1955	18	317	302	41	24	684	66	69	135
	19	435	439	50	34	958	127	124	251
1954	19	533	474	39	30	1 076	160	164	324
	<i>Totaal :</i>	2 024	1 866	218	184	4 292	423	424	847
1954	20	589	623	33	40	1 285	240	211	451
1953	20	631	568	29	25	1 253	291	276	567
	21	741	706	39	38	1 524	416	362	778
1952	21	797	687	30	35	1 549	469	431	900
	22	805	744	20	32	1 601	562	544	1 106
1951	22	820	749	25	28	1 622	635	595	1 230
	23	851	773	28	41	1 693	722	642	1 364
1950	23	843	827	20	31	1 721	727	679	1 406
	24	920	781	18	30	1 749	868	770	1 638
1949	24	907	758	17	24	1 706	807	747	1 554
	<i>Totaal :</i>	7 904	7 216	259	324	15 703	5 737	5 257	10 994
1949	25	783	794	18	17	1 612	846	831	1 677
1948	25	868	795	24	15	1 702	919	823	1 742
	26	817	753	22	15	1 607	911	843	1 754
1947	26	750	723	13	18	1 504	905	780	1 685
	27	718	682	26	14	1 440	830	841	1 671
1946	27	738	646	14	21	1 419	836	740	1 576
	28	624	619	13	16	1 272	760	743	1 503
1945	28	440	426	5	11	882	559	533	1 092
	29	406	414	14	10	844	542	517	1 059
1944	29	395	347	11	11	764	561	449	1 010
	<i>Totaal :</i>	6 539	6 199	160	148	13 046	7 669	7 100	14 769
1944	30	349	334	9	9	701	501	453	954
1943	30	303	285	11	13	612	500	425	925
	31	313	281	13	12	619	377	405	782
1942	31	259	269	9	10	547	363	335	698
	32	240	192	6	6	444	312	335	647
1941	32	222	184	8	2	416	307	295	602
	33	174	169	8	9	360	290	239	529
1940	33	186	201	8	2	397	291	267	558
	34	167	190	7	6	370	279	289	568
1939	34	182	158	6	7	353	254	268	522
	<i>Totaal :</i>	2 395	2 263	85	76	4 819	3 474	3 311	6 785
1939	35	177	147	5	4	333	256	222	478
1938	35	151	153	9	2	315	235	247	482
	36	134	133	3	4	274	215	173	388
1937	36	106	122	4	9	241	202	180	383
	37	114	98	4	11	227	176	191	367
1936	37	104	102	5	3	214	171	160	331
	38	88	97	7	6	198	155	155	310
1935	38	103	88	1	7	199	147	127	274
	39	96	88	4	4	192	139	144	283
1934	39	60	60	3	5	128	132	129	261
	<i>Totaal :</i>	1 133	1 088	45	55	2 321	1 828	1 728	3 556

## 8.- (vervolg)

C.- Waals gewest

Geboorte- jaar	Leeftijd in verstreken jaren	Geboorten naar de leeftijd en het geboortjaar van de moeder					Geboorten naar de leeftijd en het geboortjaar van de vader			
		Wettige kinderen		Onwettige kinderen		Totaal	Wettige kinderen		Totaal	
		Jongens	Meisjes	Jongens	Meisjes		Jongens	Meisjes		
1934	40	65	74	7	5	151	114	113	227	
1933	40	68	50	1	4	123	104	98	202	
	41	40	35	2	6	83	103	101	204	
1932	41	38	50	-	2	90	91	88	179	
	42	31	26	-	3	60	94	98	192	
1931	42	27	27	1	2	57	74	71	145	
	43	17	14	2	1	34	82	72	154	
1930	43	14	19	1	3	37	62	56	118	
	44	21	13	-	-	34	70	50	120	
1929	44	8	12	-	-	20	63	48	111	
	<i>Totaal ;</i>	<i>329</i>	<i>320</i>	<i>14</i>	<i>26</i>	<i>689</i>	<i>857</i>	<i>795</i>	<i>1 652</i>	
1929	45	7	3	-	-	10	49	50	99	
1928	45	9	6	-	-	15	41	51	92	
	46	3	6	-	1	10	26	24	50	
1927	46	4	1	1	-	6	18	29	47	
	47	1	3	-	-	4	25	25	50	
1926	47	-	3	-	-	3	23	21	44	
	48	-	1	-	-	1	15	17	32	
1925	48	-	-	-	-	-	15	22	37	
	49	1	-	-	-	1	18	9	27	
1924	49	-	-	-	-	-	9	20	29	
	<i>Totaal ;</i>	<i>25</i>	<i>23</i>	<i>1</i>	<i>1</i>	<i>50</i>	<i>239</i>	<i>268</i>	<i>507</i>	
1924	50	-	-	-	-	-	13	7	20	
1923	50	-	-	-	-	-	17	8	25	
	51	-	-	-	-	-	15	7	22	
1922	51	-	-	-	-	-	9	3	12	
	52	-	-	-	-	-	7	9	16	
1921	52	-	-	-	-	-	11	5	16	
	53	-	-	-	-	-	7	2	9	
1920	53	1	-	-	-	1	2	2	4	
	54	-	-	-	-	-	3	2	5	
1919	54	-	-	-	-	-	1	6	7	
	<i>Totaal ;</i>	<i>1</i>	<i>-</i>	<i>-</i>	<i>-</i>	<i>1</i>	<i>85</i>	<i>51</i>	<i>136</i>	
1919	55	-	-	-	-	-	2	3	5	
1918	55	-	-	-	-	-	-	1	1	
	56	-	-	-	-	-	2	3	5	
1917	56	-	-	-	-	-	-	2	2	
	57	-	-	-	-	-	1	-	1	
1916	57	-	-	-	-	-	1	2	3	
	58	-	-	-	-	-	2	-	2	
1915	58	-	-	-	-	-	1	-	1	
	59	-	-	-	-	-	1	1	2	
1914	59	-	-	-	-	-	-	-	-	
	<i>Totaal ;</i>	<i>-</i>	<i>-</i>	<i>-</i>	<i>-</i>	<i>-</i>	<i>10</i>	<i>12</i>	<i>22</i>	
1914	60	-	-	-	-	-	-	-	-	
1913	60	-	-	-	-	-	1	1	2	
	61	-	-	-	-	-	-	1	1	
1912	61	-	-	-	-	-	-	1	1	
	62	-	-	-	-	-	1	-	1	
1911	62	-	-	-	-	-	-	1	1	
	63	-	-	-	-	-	-	-	-	
1910	63	-	-	-	-	-	-	-	-	
	64	-	-	-	-	-	-	-	-	
1909	64	-	-	-	-	-	-	1	1	
	<i>Totaal ;</i>	<i>-</i>	<i>-</i>	<i>-</i>	<i>-</i>	<i>-</i>	<i>2</i>	<i>5</i>	<i>7</i>	
1909	65	-	-	-	-	-	-	-	-	
1908	65	-	-	-	-	-	-	1	1	
	66 en meer overleden	-	-	-	-	-	-	2	2	
	onbekend	1	2	-	-	3	19	17	36	
	<i>Algemeen totaal</i>	<i>20 353</i>	<i>18 981</i>	<i>785</i>	<i>817</i>	<i>40 936</i>	<i>20 353</i>	<i>18 981</i>	<i>39 334</i>	

## 8.- GEBOORTEN NAAR DE LEEFTIJD EN HET GEBOORTEJAAR DER OUDERS - JAAR 1974

(inclusief de levend geboren maar levenloos aangegeven kinderen, exclusief de doodgeborenen)

D.- Brussels gewest

Geboorte- jaar	Leeftijd in verstreken jaren	Geboorten naar de leeftijd en het geboortejaar van de moeder					Geboorten naar de leeftijd en het geboortejaar van de vader		
		Wettige kinderen		Onwettige kinderen		Totaal	Wettige kinderen		Totaal
		Jongens	Meisjes	Jongens	Meisjes		Jongens	Meisjes	
	< 15	-	1	2	2	5	-	-	-
	<i>Totaal :</i>	-	1	2	2	5	-	-	-
1959	15	2	1	3	3	9	-	-	-
1958	15	12	8	4	1	25	-	-	-
	16	16	17	6	4	43	-	1	1
1957	16	25	19	5	3	52	2	-	2
	17	38	35	6	7	86	1	1	2
1956	17	48	44	4	8	104	8	5	13
	18	56	73	12	17	158	11	10	21
1955	18	106	92	9	13	220	16	20	36
	19	96	96	19	16	227	27	39	66
1954	19	119	103	13	13	248	45	32	77
	<i>Totaal :</i>	518	488	81	85	1 172	110	108	218
1954	20	129	131	14	17	291	47	41	88
1953	20	181	135	20	16	352	75	63	138
	21	166	182	17	13	378	65	73	138
1952	21	194	188	18	13	413	97	103	200
	22	191	233	20	18	462	120	109	229
1951	22	209	223	16	12	460	129	131	260
	23	204	207	9	9	429	155	159	314
1950	23	261	212	13	19	505	154	146	300
	24	263	245	15	16	539	184	162	346
1949	24	253	231	8	17	509	193	186	379
	<i>Totaal :</i>	2 051	1 987	150	150	4 338	1 219	1 173	2 392
1949	25	228	239	10	14	491	208	188	396
1948	25	261	254	11	8	534	199	222	421
	26	264	229	7	16	516	256	216	472
1947	26	227	253	11	15	506	217	238	455
	27	232	229	17	11	489	258	262	520
1946	27	241	248	8	10	507	280	268	548
	28	216	183	7	12	418	223	244	467
1945	28	154	177	7	9	347	200	197	397
	29	175	157	9	3	344	196	201	397
1944	29	147	141	10	7	305	217	167	384
	<i>Totaal :</i>	2 145	2 110	97	105	4 457	2 254	2 203	4 457
1944	30	142	135	5	5	287	176	150	326
1943	30	125	107	3	7	242	176	177	353
	31	99	116	7	7	229	152	154	306
1942	31	111	81	8	4	204	176	133	309
	32	77	77	6	7	167	110	140	250
1941	32	79	85	3	4	171	118	120	238
	33	74	59	6	7	146	106	93	199
1940	33	70	74	2	1	147	125	126	251
	34	69	57	2	2	130	108	103	211
1939	34	68	61	3	2	134	102	95	197
	<i>Totaal :</i>	914	852	45	46	1 857	1 349	1 291	2 640
1939	35	62	41	2	2	107	101	83	184
1938	35	53	43	4	-	100	99	89	188
	36	43	35	3	4	85	70	71	141
1937	36	48	38	3	6	95	85	68	153
	37	20	24	2	3	49	58	55	113
1936	37	32	27	2	1	62	63	59	122
	38	21	23	-	1	45	69	52	121
1935	38	28	18	1	1	48	44	53	97
	39	14	11	-	-	25	49	44	93
1934	39	15	16	1	4	36	66	30	96
	<i>Totaal :</i>	336	276	18	22	652	704	604	1 308

## 8.- (vervolg)

D.- Brussels gewest

Geboorte- jaar	Leeftijd in verstreken jaren	Geboorten naar de leeftijd en het geboortjaar van de moeder					Geboorten naar de leeftijd en het geboortjaar van de vader			
		Wettige kinderen		Onwettige kinderen		Totaal	Wettige kinderen		Totaal	
		Jongens	Meisjes	Jongens	Meisjes		Jongens	Meisjes		
1934	40	13	16	3	2	34	33	41	74	
1933	40	15	13	-	-	28	46	38	84	
	41	10	11	-	1	22	34	23	57	
1932	41	11	7	2	-	20	22	31	53	
	42	14	6	1	-	21	37	27	64	
1931	42	6	6	-	1	13	25	34	59	
	43	3	3	1	-	7	16	25	41	
1930	43	7	6	1	-	14	25	33	58	
	44	7	5	-	-	12	18	27	45	
1929	44	4	2	1	-	7	19	14	33	
	<i>Totaal :</i>	<i>90</i>	<i>75</i>	<i>9</i>	<i>4</i>	<i>178</i>	<i>275</i>	<i>293</i>	<i>568</i>	
1929	45	-	1	-	-	1	15	10	25	
1928	45	1	1	-	-	2	17	14	31	
	46	2	-	-	-	2	14	11	25	
1927	46	1	-	-	-	1	6	8	14	
	47	-	-	-	-	-	8	5	13	
1926	47	-	-	-	-	-	11	12	23	
	48	1	-	-	-	1	12	3	15	
1925	48	-	-	-	1	1	13	8	21	
	49	-	-	-	-	-	5	5	10	
1924	49	-	-	-	-	-	4	2	6	
	<i>Totaal :</i>	<i>5</i>	<i>2</i>	<i>-</i>	<i>1</i>	<i>8</i>	<i>105</i>	<i>78</i>	<i>183</i>	
1924	50	-	1	-	-	1	4	7	11	
1923	50	-	-	-	-	-	1	4	5	
	51	-	-	-	-	-	2	2	4	
1922	51	1	-	-	-	1	2	2	4	
	52	-	-	-	-	-	2	1	3	
1921	52	-	-	-	-	-	4	-	4	
	53	-	-	-	-	-	3	4	7	
1920	53	-	-	-	-	-	3	1	4	
	54	-	-	-	-	-	1	-	1	
1919	54	-	-	-	-	-	3	3	6	
	<i>Totaal :</i>	<i>1</i>	<i>1</i>	<i>-</i>	<i>-</i>	<i>2</i>	<i>25</i>	<i>24</i>	<i>49</i>	
1919	55	-	-	-	-	-	1	1	2	
1918	55	-	-	-	-	-	2	3	5	
	56	-	-	-	-	-	-	1	1	
1917	56	-	-	-	-	-	-	2	2	
	57	-	-	-	-	-	1	-	1	
1916	57	-	-	-	-	-	1	-	1	
	58	-	-	-	-	-	-	-	-	
1915	58	-	-	-	-	-	-	-	-	
	59	-	-	-	-	-	-	1	1	
1914	59	-	-	-	-	-	-	1	1	
	<i>Totaal :</i>	<i>-</i>	<i>-</i>	<i>-</i>	<i>-</i>	<i>-</i>	<i>5</i>	<i>9</i>	<i>14</i>	
1914	60	-	-	-	-	-	1	-	1	
1913	60	-	-	-	-	-	1	-	1	
	61	-	-	-	-	-	-	1	1	
1912	61	-	-	-	-	-	-	-	-	
	62	-	-	-	-	-	1	-	1	
1911	62	-	-	-	-	-	-	-	-	
	63	-	-	-	-	-	-	-	-	
1910	63	-	-	-	-	-	-	1	1	
	64	-	-	-	-	-	-	-	-	
1909	64	-	-	-	-	-	1	-	1	
	<i>Totaal :</i>	<i>-</i>	<i>-</i>	<i>-</i>	<i>-</i>	<i>-</i>	<i>4</i>	<i>2</i>	<i>6</i>	
1909	65	-	-	-	-	-	-	-	-	
1908	65	-	-	-	-	-	-	-	-	
	66 en meer overleden onbekend	-	-	-	-	-	4	3	7	
		4	3	-	-	7	10	7	17	
	<i>Alg. totaal:</i>	<i>6 064</i>	<i>5 795</i>	<i>402</i>	<i>415</i>	<i>12 676</i>	<i>6 064</i>	<i>5 795</i>	<i>11 859</i>	

9.- PROCENTUELE INDELING PER PROVINCIE VAN DE LEVENDGEBORENEN NAAR DE LEEFTIJD VAN DE MOEDER - JAAR 1974  
(inclusief de levend geboren maar levenloos aangegeven kinderen, exclusief de doodgeborenen)

Provincies	< 15 jaar	15 - < 20 jaar	20 - < 25 jaar	25 - < 30 jaar	30 - < 35 jaar	35 - < 40 jaar	40 - < 45 jaar	45 jaar en meer	Niet aange- duide leeftijd	Totaal aantal geboorten
Antwerpen	0,04	8,98	37,53	34,78	12,69	4,54	1,28	0,05	0,00	100,00
Brabant	0,03	8,26	34,03	36,10	14,76	5,29	1,42	0,08	0,03	100,00
Henegouwen	0,01	12,30	40,38	29,78	10,47	5,30	1,64	0,11	0,01	100,00
Luik	0,06	9,46	37,48	32,53	12,64	5,96	1,72	0,14	0,01	100,00
Limburg	0,01	8,21	35,34	33,68	14,62	6,11	1,85	0,17	0,01	100,00
Luxemburg	0,00	7,26	36,79	34,47	12,04	6,72	2,52	0,20	0,00	100,00
Namen	0,02	9,97	38,47	32,45	11,67	5,68	1,62	0,12	0,00	100,00
Oost-Vlaanderen	0,02	8,44	35,98	34,74	13,46	5,71	1,57	0,08	0,00	100,00
West-Vlaanderen	0,01	7,27	34,96	35,49	14,10	6,41	1,69	0,07	0,00	100,00
<i>Het Rijk</i>	<i>0,02</i>	<i>9,01</i>	<i>36,52</i>	<i>34,01</i>	<i>13,18</i>	<i>5,57</i>	<i>1,58</i>	<i>0,10</i>	<i>0,01</i>	<i>100,00</i>
Vlaams gewest	0,02	8,11	35,86	35,06	13,74	5,58	1,55	0,08	0,00	100,00
Waaals gewest	0,03	10,49	38,36	31,87	11,77	5,67	1,68	0,12	0,01	100,00
Brussels gewest	0,04	9,25	34,22	35,16	14,65	5,14	1,40	0,08	0,06	100,00

10.- PROCENTUELE INDELING PER PROVINCIE VAN DE WETTIGE LEVENDGEBORENEN NAAR DE LEEFTIJD VAN DE VADER - JAAR 1974  
(inclusief de levend geboren maar levenloos aangegeven kinderen, exclusief de doodgeborenen)

Provincies	< 20 jaar	20 - < 25 jaar	25 - < 30 jaar	30 - < 35 jaar	35 - < 40 jaar	40 - < 45 jaar	45 - < 50 jaar	50 - < 55 jaar	55 - < 60 jaar	60 jaar en meer	Over- leden	Niet aange- duide leeftijd	Totaal aantal geboorten
Antwerpen	2,01	25,63	40,78	19,26	8,06	3,13	0,82	0,23	0,02	0,02	0,04	0,00	100,00
Brabant	1,66	22,24	38,86	21,44	10,00	4,03	1,20	0,33	0,07	0,03	0,06	0,08	100,00
Henegouwen	2,82	31,45	36,45	15,55	8,13	3,79	1,17	0,38	0,04	0,02	0,07	0,13	100,00
Luik	1,81	25,45	37,85	18,81	9,55	4,60	1,46	0,34	0,06	0,01	0,04	0,02	100,00
Limburg	1,85	23,49	37,20	20,97	10,66	4,31	1,16	0,20	0,06	0,01	0,07	0,02	100,00
Luxemburg	0,90	23,55	37,74	19,25	10,92	5,48	1,65	0,24	0,14	0,03	0,07	0,03	100,00
Namen	1,80	28,57	39,12	15,70	9,11	4,12	1,06	0,26	0,04	0,04	0,04	0,14	100,00
Oost-Vlaanderen	2,00	26,09	39,75	18,74	9,16	3,15	0,84	0,13	0,04	0,04	0,04	0,02	100,00
West-Vlaanderen	1,38	24,09	39,74	20,57	9,60	3,45	0,87	0,17	0,05	0,02	0,05	0,01	100,00
<i>Het Rijk</i>	<i>1,91</i>	<i>25,49</i>	<i>38,79</i>	<i>19,23</i>	<i>9,28</i>	<i>3,79</i>	<i>1,08</i>	<i>0,26</i>	<i>0,05</i>	<i>0,02</i>	<i>0,05</i>	<i>0,05</i>	<i>100,00</i>
Vlaams gewest	1,78	24,99	39,70	19,84	9,12	3,39	0,88	0,19	0,03	0,02	0,05	0,01	100,00
Waaals gewest	2,15	27,95	37,55	17,25	9,04	4,20	1,29	0,35	0,06	0,02	0,05	0,09	100,00
Brussels gewest	1,84	20,17	37,58	22,26	11,03	4,79	1,54	0,41	0,12	0,05	0,06	0,15	100,00



11.- WETTIGE GEBOORTEN PER PROVINCIE NAAR DE LEEFTIJD VAN DE VADER EN VAN DE MOEDER - JAAR 1974  
(inclusief de levend geboren maar levenloos aangegeven kinderen, exclusief de doodgeborenen)

Leeftijd van de vader	Leeftijd van de moeder									Totaal
	< 20 jaar	20 - < 25 jaar	25 - < 30 jaar	30 - < 35 jaar	35 - < 40 jaar	40 - < 45 jaar	45 - < 50 jaar	50 jaar en meer	Onbekend	
<b>Provincie Antwerpen</b>										
Minder dan 20 jaar	286	73	2	1	-	-	1	-	-	363
20 - < 25 jaar	1 022	3 210	366	21	4	2	-	-	-	4 625
25 - < 30 jaar	160	2 973	3 905	298	16	5	-	-	-	7 357
30 - < 35 jaar	39	399	1 733	1 188	109	7	-	-	-	3 475
35 - < 40 jaar	15	94	256	637	425	27	-	-	-	1 454
40 - < 45 jaar	3	22	59	119	239	119	3	-	-	564
45 - < 50 jaar	2	4	16	31	35	59	2	-	-	149
50 jaar en meer	1	1	8	10	9	14	4	-	-	47
Onbekend	-	-	-	-	-	-	-	-	-	-
Overleden	-	2	5	1	-	-	-	-	-	8
<i>Totaal :</i>	<i>1 528</i>	<i>6 778</i>	<i>6 350</i>	<i>2 306</i>	<i>837</i>	<i>233</i>	<i>10</i>	<i>-</i>	<i>-</i>	<i>18 042</i>
<b>Provincie Brabant</b>										
Minder dan 20 jaar	293	117	6	1	-	1	-	-	1	419
20 - < 25 jaar	1 168	3 810	590	28	4	5	-	-	-	5 605
25 - < 30 jaar	309	3 654	5 234	530	55	8	-	-	2	9 792
30 - < 35 jaar	108	690	2 633	1 759	192	16	2	-	2	5 402
35 - < 40 jaar	39	188	568	1 071	596	58	1	-	-	2 521
40 - < 45 jaar	9	70	129	273	359	170	5	-	1	1 016
45 - < 50 jaar	2	20	41	62	94	76	6	1	1	303
50 jaar en meer	2	5	13	28	38	20	2	1	-	109
Onbekend	2	4	8	6	-	1	-	-	-	21
Overleden	-	1	10	2	1	-	-	-	-	14
<i>Totaal :</i>	<i>1 932</i>	<i>8 559</i>	<i>9 232</i>	<i>3 760</i>	<i>1 339</i>	<i>355</i>	<i>16</i>	<i>2</i>	<i>7</i>	<i>25 202</i>
<b>Provincie Henegouwen</b>										
Minder dan 20 jaar	328	133	5	-	-	-	-	-	-	466
20 - < 25 jaar	1 308	3 379	485	27	4	3	-	-	-	5 206
25 - < 30 jaar	260	2 638	2 848	250	27	9	-	-	1	6 033
30 - < 35 jaar	34	421	1 279	734	97	7	-	-	1	2 573
35 - < 40 jaar	8	83	311	513	383	47	1	-	-	1 346
40 - < 45 jaar	3	24	53	144	277	121	5	-	-	627
45 - < 50 jaar	3	9	19	39	60	56	8	-	-	194
50 jaar en meer	1	10	9	14	15	20	3	1	-	73
Onbekend	4	6	4	4	3	1	-	-	-	22
Overleden	2	5	-	1	3	-	-	-	-	11
<i>Totaal :</i>	<i>1 951</i>	<i>6 708</i>	<i>5 013</i>	<i>1 726</i>	<i>869</i>	<i>264</i>	<i>17</i>	<i>1</i>	<i>2</i>	<i>18 551</i>

## 11.- (vervolg)

Leeftijd van de vader	Leeftijd van de moeder									Totaal
	< 20 jaar	20 - < 25 jaar	25 - < 30 jaar	30 - < 35 jaar	35 - < 40 jaar	40 - < 45 jaar	45 - < 50 jaar	50 jaar en meer	Onbekend	
<b>Provincie Luik</b>										
Minder dan 20 jaar	150	66	1	1	-	-	-	-	-	218
20 - < 25 jaar	684	2 066	354	11	3	-	-	-	1	3 059
25 - < 30 jaar	182	1 987	2 190	171	16	4	-	-	-	4 550
30 - < 35 jaar	18	348	1 113	694	81	6	1	-	-	2 261
35 - < 40 jaar	7	85	255	465	302	32	2	-	-	1 148
40 - < 45 jaar	4	21	51	158	224	95	-	-	-	553
45 - < 50 jaar	-	5	19	26	64	55	6	-	-	175
50 jaar en meer	-	5	4	9	13	11	7	-	-	49
Onbekend	-	1	-	-	1	-	-	-	-	2
Overleden	1	-	3	-	1	-	-	-	-	5
<i>Totaal :</i>	<i>1 046</i>	<i>4 524</i>	<i>3 990</i>	<i>1 535</i>	<i>705</i>	<i>203</i>	<i>16</i>	<i>-</i>	<i>1</i>	<i>12 020</i>
<b>Provincie Limburg</b>										
Minder dan 20 jaar	138	42	2	-	1	-	-	-	-	183
20 - < 25 jaar	498	1 620	197	12	-	2	-	-	-	2 329
25 - < 30 jaar	98	1 535	1 876	164	12	3	-	-	-	3 688
30 - < 35 jaar	19	199	1 059	711	79	10	1	-	1	2 079
35 - < 40 jaar	14	81	179	468	289	22	4	-	-	1 057
40 - < 45 jaar	4	25	42	83	176	94	3	-	-	427
45 - < 50 jaar	-	2	4	18	42	41	7	1	-	115
50 jaar en meer	-	1	4	3	9	9	1	-	-	27
Onbekend	-	-	-	-	1	1	-	-	-	2
Overleden	-	2	2	1	2	-	-	-	-	7
<i>Totaal :</i>	<i>771</i>	<i>3 507</i>	<i>3 365</i>	<i>1 460</i>	<i>611</i>	<i>182</i>	<i>16</i>	<i>1</i>	<i>1</i>	<i>9 914</i>
<b>Provincie Luxemburg</b>										
Minder dan 20 jaar	20	5	1	-	-	-	-	-	-	26
20 - < 25 jaar	143	436	101	4	-	-	-	-	-	684
25 - < 30 jaar	34	516	509	35	1	1	-	-	-	1 096
30 - < 35 jaar	4	90	298	138	24	5	-	-	-	559
35 - < 40 jaar	1	13	75	127	89	11	1	-	-	317
40 - < 45 jaar	-	4	19	43	68	25	-	-	-	159
45 - < 50 jaar	-	2	1	7	13	21	4	-	-	48
50 jaar en meer	-	-	-	-	1	10	1	-	-	12
Onbekend	-	-	-	-	1	-	-	-	-	1
Overleden	-	-	1	1	-	-	-	-	-	2
<i>Totaal :</i>	<i>202</i>	<i>1 066</i>	<i>1 005</i>	<i>355</i>	<i>197</i>	<i>73</i>	<i>6</i>	<i>-</i>	<i>-</i>	<i>2 904</i>

## 11.- (vervolg)

Leeftijd van de vader	Leeftijd van de moeder									Totaal
	< 20 jaar	20 - < 25 jaar	25 - < 30 jaar	30 - < 35 jaar	35 - < 40 jaar	40 - < 45 jaar	45 - < 50 jaar	50 jaar en meer	Onbekend	
<b>Provincie Namen</b>										
Minder dan 20 jaar	62	27	1	-	-	-	-	-	-	90
20 - < 25 jaar	328	929	166	6	1	-	-	-	-	1 430
25 - < 30 jaar	65	843	961	78	11	-	-	-	-	1 958
30 - < 35 jaar	12	86	391	249	42	6	-	-	-	786
35 - < 40 jaar	3	26	98	197	120	12	-	-	-	456
40 - < 45 jaar	2	7	13	47	97	39	1	-	-	206
45 - < 50 jaar	-	1	5	9	15	18	5	-	-	53
50 jaar en meer	-	1	2	6	4	4	-	-	-	17
Onbekend	1	2	1	2	1	-	-	-	-	7
Overleden	-	-	2	-	-	-	-	-	-	2
<i>Totaal :</i>	<i>473</i>	<i>1 922</i>	<i>1 640</i>	<i>594</i>	<i>291</i>	<i>79</i>	<i>6</i>	<i>-</i>	<i>-</i>	<i>5 005</i>
<b>Provincie Oost-Vlaanderen</b>										
Minder dan 20 jaar	252	77	-	-	2	-	-	-	-	331
20 - < 25 jaar	888	2 990	415	19	2	-	-	-	-	4 314
25 - < 30 jaar	151	2 522	3 557	318	19	3	1	-	-	6 571
30 - < 35 jaar	27	292	1 494	1 142	137	7	-	-	-	3 099
35 - < 40 jaar	3	57	272	648	483	50	1	-	-	1 514
40 - < 45 jaar	-	17	33	94	248	125	4	-	-	521
45 - < 50 jaar	2	5	10	11	40	65	5	-	-	138
50 jaar en meer	-	1	5	7	9	11	3	-	-	36
Onbekend	-	1	1	1	-	-	-	-	-	3
Overleden	-	2	4	-	-	-	-	-	-	6
<i>Totaal :</i>	<i>1 323</i>	<i>5 964</i>	<i>5 791</i>	<i>2 240</i>	<i>940</i>	<i>261</i>	<i>14</i>	<i>-</i>	<i>-</i>	<i>16 533</i>
<b>Provincie West-Vlaanderen</b>										
Minder dan 20 jaar	137	48	1	1	3	-	-	-	-	190
20 - < 25 jaar	647	2 329	304	17	5	4	-	-	-	3 306
25 - < 30 jaar	141	2 150	2 879	259	22	4	-	-	-	5 455
30 - < 35 jaar	15	232	1 434	1 013	122	7	-	-	-	2 823
35 - < 40 jaar	3	36	248	541	451	38	1	-	-	1 318
40 - < 45 jaar	2	7	27	98	228	109	3	-	-	474
45 - < 50 jaar	1	2	9	13	37	53	4	-	-	119
50 jaar en meer	-	4	1	5	8	13	2	-	-	33
Onbekend	-	-	1	-	-	-	-	-	-	1
Overleden	1	-	5	-	1	-	-	-	-	7
<i>Totaal :</i>	<i>947</i>	<i>4 808</i>	<i>4 909</i>	<i>1 947</i>	<i>877</i>	<i>228</i>	<i>10</i>	<i>-</i>	<i>-</i>	<i>13 726</i>

## 11.- (vervolg)

Leeftijd van de vader	Leeftijd van de moeder									
	< 20 jaar	20 - < 25 jaar	25 - < 30 jaar	30 - < 35 jaar	35 - < 40 jaar	40 - < 45 jaar	45 - < 50 jaar	50 jaar en meer	Onbekend	Totaal
<b>Vlaams gewest</b>										
Minder dan 20 jaar	929	277	6	2	6	-	1	-	-	1 221
20 - < 25 jaar	3 549	11 967	1 553	81	11	11	-	-	-	17 172
25 - < 30 jaar	628	10 739	14 539	1 258	91	18	1	-	-	27 274
30 - < 35 jaar	108	1 294	6 819	4 850	520	39	1	-	1	13 632
35 - < 40 jaar	39	290	1 105	2 717	1 946	163	7	-	-	6 267
40 - < 45 jaar	10	84	186	466	1 039	527	15	-	-	2 327
45 - < 50 jaar	5	13	49	87	177	252	20	1	-	604
50 jaar en meer	1	7	21	34	39	53	11	-	-	166
Onbekend	-	1	2	1	1	1	-	-	-	6
Overleden	1	6	22	3	3	-	-	-	-	35
<i>Totaal :</i>	<i>5 270</i>	<i>24 678</i>	<i>24 302</i>	<i>9 499</i>	<i>3 833</i>	<i>1 064</i>	<i>56</i>	<i>1</i>	<i>1</i>	<i>68 704</i>
<b>WaaIs gewest</b>										
Minder dan 20 jaar	592	242	11	2	-	-	-	-	-	847
20 - < 25 jaar	2 616	7 149	1 167	49	8	4	-	-	1	10 994
25 - < 30 jaar	572	6 386	7 137	600	59	14	-	-	1	14 769
30 - < 35 jaar	76	1 007	3 402	2 011	262	25	1	-	1	6 785
35 - < 40 jaar	19	222	799	1 436	966	110	4	-	-	3 556
40 - < 45 jaar	9	62	143	427	712	291	8	-	-	1 652
45 - < 50 jaar	3	20	49	90	164	157	24	-	-	507
50 jaar en meer	1	17	17	34	40	47	11	1	-	168
Onbekend	5	10	7	7	6	1	-	-	-	36
Overleden	3	5	6	2	4	-	-	-	-	20
<i>Totaal :</i>	<i>3 896</i>	<i>15 120</i>	<i>12 738</i>	<i>4 658</i>	<i>2 221</i>	<i>649</i>	<i>48</i>	<i>1</i>	<i>3</i>	<i>39 334</i>
<b>Brussels gewest</b>										
Minder dan 20 jaar	145	69	2	-	-	1	-	-	1	218
20 - < 25 jaar	521	1 593	258	15	4	1	-	-	-	2 392
25 - < 30 jaar	200	1 693	2 283	245	29	5	-	-	2	4 457
30 - < 35 jaar	92	456	1 213	767	101	7	2	-	2	2 640
35 - < 40 jaar	35	151	358	514	226	24	-	-	-	1 308
40 - < 45 jaar	8	51	97	166	165	79	1	-	1	568
45 - < 50 jaar	2	17	26	39	59	35	3	1	1	183
50 jaar en meer	2	4	8	14	27	12	1	1	-	69
Onbekend	2	3	6	5	-	1	-	-	-	17
Overleden	-	1	4	1	1	-	-	-	-	7
<i>Totaal :</i>	<i>1 007</i>	<i>4 038</i>	<i>4 255</i>	<i>1 766</i>	<i>612</i>	<i>165</i>	<i>7</i>	<i>2</i>	<i>7</i>	<i>11 859</i>

## 11.- (vervolg)

Leeftijd van de vader	Leeftijd van de moeder									Totaal
	< 20 jaar	20 - < 25 jaar	25 - < 30 jaar	30 - < 35 jaar	35 - < 40 jaar	40 - < 45 jaar	45 - < 50 jaar	50 jaar en meer	Onbekend	
<b>Het Rijk - A. Jongens</b>										
Minder dan 20 jaar	838	317	9	2	4	1	-	-	-	1 171
20 - < 25 jaar	3 454	10 635	1 490	83	16	11	-	-	-	15 689
25 - < 30 jaar	742	9 721	12 396	1 066	95	24	-	-	3	24 047
30 - < 35 jaar	137	1 401	5 850	3 947	448	36	3	-	1	11 823
35 - < 40 jaar	51	340	1 158	2 373	1 619	144	4	-	-	5 689
40 - < 45 jaar	15	100	212	531	1 028	452	15	-	-	2 353
45 - < 50 jaar	5	21	64	109	194	240	23	1	1	658
50 jaar en meer	2	16	28	43	53	54	17	1	-	214
Onbekend	5	6	9	7	4	2	-	-	-	33
Overleden	4	7	18	3	4	-	-	-	-	36
<i>Totaal :</i>	<i>5 253</i>	<i>22 564</i>	<i>21 234</i>	<i>8 164</i>	<i>3 465</i>	<i>964</i>	<i>62</i>	<i>2</i>	<i>5</i>	<i>61 713</i>
<b>Het Rijk - B. Meisjes</b>										
Minder dan 20 jaar	828	271	10	2	2	-	1	-	1	1 115
20 - < 25 jaar	3 232	10 074	1 488	62	7	5	-	-	1	14 869
25 - < 30 jaar	658	9 097	11 563	1 037	84	13	1	-	-	22 453
30 - < 35 jaar	139	1 356	5 584	3 681	435	35	1	-	3	11 234
35 - < 40 jaar	42	323	1 104	2 294	1 519	153	7	-	-	5 442
40 - < 45 jaar	12	97	214	528	888	445	9	-	1	2 194
45 - < 50 jaar	5	29	60	107	206	204	24	1	-	636
50 jaar en meer	2	12	18	39	53	58	6	1	-	189
Onbekend	2	8	6	6	3	1	-	-	-	26
Overleden	-	5	14	3	4	-	-	-	-	26
<i>Totaal :</i>	<i>4 920</i>	<i>21 272</i>	<i>20 061</i>	<i>7 759</i>	<i>3 201</i>	<i>914</i>	<i>49</i>	<i>2</i>	<i>6</i>	<i>58 184</i>
<b>Het Rijk - Jongens en meisjes</b>										
Minder dan 20 jaar	1 666	588	19	4	6	1	1	-	1	2 286
20 - < 25 jaar	6 686	20 709	2 978	145	23	16	-	-	1	30 558
25 - < 30 jaar	1 400	18 818	23 959	2 103	179	37	1	-	3	46 500
30 - < 35 jaar	276	2 757	11 434	7 628	883	71	4	-	4	23 057
35 - < 40 jaar	93	663	2 262	4 667	3 138	297	11	-	-	11 131
40 - < 45 jaar	27	197	426	1 059	1 916	897	24	-	1	4 547
45 - < 50 jaar	10	50	124	216	400	444	47	2	1	1 294
50 jaar en meer	4	28	46	82	106	112	23	2	-	403
Onbekend	7	14	15	13	7	3	-	-	-	59
Overleden	4	12	32	6	8	-	-	-	-	62
<i>Totaal :</i>	<i>10 173</i>	<i>43 836</i>	<i>41 295</i>	<i>15 923</i>	<i>6 666</i>	<i>1 878</i>	<i>111</i>	<i>4</i>	<i>11</i>	<i>119 897</i>

## 12.- MEDIAANLEEF TIJD VAN DE OUDERS VAN DE WETTIGE PASGEBORENEN, PER PROVINCIE EN GEWEST - JAAR 1974

Provincies en gewesten	Mediaanleeftijd van de moeder		Mediaanleeftijd van de vaders Alle geboorten	Verschil tussen mediaanleeftijd der ouders bij de geboorte
	1e geboorte	Alle geboorten		
Antwerpen	23j 8m	25j 2m	27j 3m	2j 1m
Brabant	24j 2m	25j 9m	27j 11m	2j 2m
Henegouwen	22j 10m	24j 6m	26j 7m	2j 1m
Luik	23j 6m	25j 2m	27j 3m	2j 1m
Limburg	23j 4m	25j 6m	27j 9m	2j 3m
Luxemburg	23j 6m	25j 6m	27j 9m	2j 3m
Namen	23j -	25j -	26j 9m	1j 9m
Oost-Vlaanderen	23j 11m	25j 5m	27j 4m	1j 11m
West-Vlaanderen	23j 5m	25j 8m	27j 8m	2j -
<i>Het Rijk</i>	<i>23j 8m</i>	<i>25j 4m</i>	<i>27j 5m</i>	<i>2j 1m</i>
Vlaams gewest	23j 10m	25j 6m	27j 6m	2j -
Waals gewest	23j 3m	24j 11m	27j -	2j 1m
Brussels gewest	24j 4m	25j 8m	28j 3m	2j 7m

## 13.- ALGEMENE VRUCHTBAARHEIDSCIJFERS, PER PROVINCIE EN GEWEST - JAAR 1974

Provincies en gewesten	Levendgeborenen	Vrouwen van 15 - < 45 jaar	Vruchtbaarheidscijfers in ‰
Antwerpen	18 486	317 947	58,14
Brabant	26 339	450 475	58,47
Henegouwen	17 263	257 147	67,13
Luik	12 568	200 243	62,76
Limburg	10 044	148 586	67,60
Luxemburg	2 974	41 714	71,30
Namen	5 193	75 129	69,12
Oost-Vlaanderen	16 850	264 743	63,65
West-Vlaanderen	13 957	218 303	63,93
<i>Het Rijk 1974</i>	<i>123 674</i>	<i>1 974 287</i>	<i>62,64</i>
<i>1973</i>	<i>129 424</i>	<i>1 958,0 (X 1 000)</i>	<i>66,10</i>
<i>1972</i>	<i>136 304</i>	<i>1 944,3 (X 1 000)</i>	<i>70,10</i>
Vlaams gewest	70 062	1 137 789	61,58
Waals gewest	40 936	624 987	65,50
Brussels gewest	12 676	211 511	59,93

## 14.- VRUCHTBAARHEIDSCIJFERS NAAR DE LEEFTIJD (1) - JAREN 1967 TOT 1974

(inclusief de levend geboren maar levenloos aangegeven kinderen, exclusief de doodgeborenen)

Leeftijd van de vrouwen	Werkelijke vruchtbaarheidscijfers							
	1967	1968	1969	1970	1971	1972	1973	1974
15 jaar	0,0016	0,0010	0,0014	0,0017	0,0020	0,0016	0,0019	0,0018
16 "	0,0063	0,0064	0,0068	0,0077	0,0081	0,0079	0,0084	0,0081
17 "	0,0213	0,0205	0,0210	0,0228	0,0245	0,0249	0,0241	0,0236
18 "	0,0454	0,0449	0,0445	0,0468	0,0490	0,0492	0,0469	0,0456
19 "	0,0794	0,0769	0,0774	0,0793	0,0819	0,0784	0,0753	0,0706
20 "	0,1149	0,1107	0,1075	0,1107	0,1128	0,1085	0,1020	0,0946
21 "	0,1545	0,1412	0,1343	0,1391	0,1372	0,1308	0,1237	0,1135
22 "	0,1716	0,1606	0,1617	0,1604	0,1579	0,1483	0,1389	0,1311
23 "	0,1814	0,1728	0,1674	0,1723	0,1669	0,1596	0,1521	0,1429
24 "	0,1815	0,1752	1,1716	0,1731	0,1690	0,1610	0,1544	0,1485
25 "	0,1729	0,1726	0,1676	0,1680	0,1663	0,1621	0,1497	0,1466
26 "	0,1657	0,1623	0,1585	0,1063	0,1529	0,1479	0,1442	0,1346
27 "	0,1559	0,1465	0,1444	0,1440	0,1433	0,1331	0,1268	0,1249
28 "	0,1402	0,1356	0,1315	0,1300	0,1238	0,1214	0,1117	0,1094
29 "	0,1251	0,1184	0,1165	0,1144	0,1148	0,1073	0,1000	0,0913
30 "	0,1113	0,1074	0,1026	0,1037	0,1000	0,0923	0,0876	0,0786
31 "	0,0951	0,0905	0,0892	0,0861	0,0850	0,0795	0,0719	0,0702
32 "	0,0853	0,0853	0,0776	0,0761	0,0738	0,0684	0,0621	0,0574
33 "	0,0744	0,0725	0,0670	0,0657	0,0627	0,0596	0,0531	0,0472
34 "	0,0642	0,0611	0,0593	0,0563	0,0553	0,0504	0,0442	0,0409
35 "	0,0569	0,0521	0,0499	0,0490	0,0479	0,0424	0,0375	0,0336
36 "	0,0489	0,0449	0,0424	0,0432	0,0399	0,0357	0,0309	0,0270
37 "	0,0403	0,0382	0,0345	0,0361	0,0337	0,0295	0,0248	0,0216
38 "	0,0342	0,0315	0,0316	0,0290	0,0278	0,0257	0,0212	0,0185
39 "	0,0275	0,0257	0,0247	0,0241	0,0226	0,0200	0,0171	0,0145
40 "	0,0203	0,0200	0,0179	0,0181	0,0171	0,0149	0,0134	0,0112
41 "	0,0153	0,0149	0,0140	0,0139	0,0122	0,0108	0,0104	0,0080
42 "	0,0103	0,0097	0,0094	0,0088	0,0081	0,0075	0,0067	0,0056
43 "	0,0067	0,0064	0,0056	0,0056	0,0056	0,0048	0,0039	0,0036
44 "	0,0039	0,0035	0,0036	0,0034	0,0033	0,0031	0,0021	0,0024
45 "	0,0022	0,0019	0,0019	0,0018	0,0016	0,0016	0,0013	0,0009
46 "	0,0012	0,0007	0,0008	0,0007	0,0008	0,0007	0,0006	0,0006
47 "	0,0005	0,0005	0,0003	0,0005	0,0004	0,0004	0,0003	0,0002
48 "	0,0002	0,0002	0,0002	0,0001	0,0001	0,0002	0,0002	0,0001
49 "	0,000	0,0002	0,0002	0,0000	0,0000	0,0001	0,0001	-
<i>Totaal :</i>	<i>2,4204</i>	<i>2,3128</i>	<i>2,2448</i>	<i>2,2528</i>	<i>2,2084</i>	<i>2,0896</i>	<i>1,9495</i>	<i>1,8292</i>

(1) De vruchtbaarheidscijfers per provincie werden niet berekend omdat de leeftijdsstructuur van de bevolking der provincies niet nauwkeurig berekend is, behalve dan voor het jaar der volkstelling.

## 15.- REPRODUKTIECIJFERS - JAREN 1939, 1947, 1959 TOT 1974

Jaren	Brutocijfers van Kuczynski Voor 1 000 vrouwen van 15 - < 50 jaar	Nettocijfers van Kuczynski voor 1 000 vrouwen van 15 - < 50 jaar	Cijfer van Lotka voor 10 000 vrouwen van 15 - < 50 jaar
1939	1 025	859	- 53
1947	1 196	1 089	. . .
1959	1 258	1 208	+ 69
1960	1 242	1 193	+ 64
1961	1 284	1 233	+ 77
1962	1 258	1 208	+ 69
1963	1 302	1 251	+ 82
1964	1 319	1 266	+ 87
1965	1 268	1 218	+ 73
1966	1 227	1 179	+ 61
1967	1 173	1 131	+ 46
1968	1 122	1 082	+ 29
1969	1 091	1 052	+ 22
1970	1 094	1 060	+ 22
1971	1 073	1 040	+ 15
1972	1 017	985	- 6
1973	947	918	- 32
1974	888	862	- 56

## 16.- WETTIGE GEBORTEN NAAR HUN RANG IN HET HUIDIGE HUWELIJK VAN DE OUDERS - JAAR 1974

(inclusief de levend geboren maar levenloos aangegeven kinderen, exclusief de doodgeborenen)

Rang der geboorten met inachtneming van de vorige (al dan niet overle- den) levend geboren kinderen	Rang der geboorten rekening houdend met de vorige nog levende kinderen										Totaal aantal geboorten
	1e ge- boorte	2e ge- boorte	3e ge- boorte	4e ge- boorte	5e ge- boorte	6e ge- boorte	7e ge- boorte	8e ge- boorte	9e geboorte en ver- dere	Onbekend	
1e geboorte	64 361	-	-	-	-	-	-	-	-	-	64 361
2e geboorte	400	38 600	-	-	-	-	-	-	-	-	39 000
3e geboorte	13	539	8 360	-	-	-	-	-	-	-	8 918
4e geboorte	2	39	275	3 460	-	-	-	-	-	-	3 776
5e geboorte	1	3	29	207	1 542	-	-	-	-	-	1 782
6e geboorte	-	-	4	31	99	779	-	-	-	-	913
7e geboorte	-	1	-	4	21	71	431	-	-	-	528
8e geboorte	-	-	-	-	4	12	59	209	-	-	284
9e geboorte en verdere	-	-	-	2	-	1	7	38	287	-	335
Onbekend	-	-	-	-	-	-	-	-	-	-	-
<i>Totaal aantal geboorten</i>	<i>64 783</i>	<i>39 182</i>	<i>8 688</i>	<i>3 704</i>	<i>1 668</i>	<i>863</i>	<i>487</i>	<i>347</i>	<i>287</i>	<i>-</i>	<i>119 897</i>









20.- WETTIGE GEBORTEN NAAR DE LEEFTIJD VAN DE MOEDER EN DE DUUR VAN HET HUWELIJK PER 1 000 VROUWEN VAN DE BESCHOUWDE LEEFTIJDSGROEP - VERGELIJKING 1964 - 1974

Leeftijd van de moeder	1964							1974						
	Duur van het huwelijk							Duur van het huwelijk						
	< 5 jaar	5 - < 10 jaar	10 - < 15 jaar	15 - < 20 jaar	20 - < 25 jaar	25 jaar en meer	Totaal	< 5 jaar	5 - < 10 jaar	10 - < 15 jaar	15 - < 20 jaar	20 - < 25 jaar	25 jaar en meer	Totaal
15 - < 20 jaar	26,38	0,01	-	-	-	-	26,38	26,68	0,06	-	-	-	-	26,74
20 - < 25 jaar	151,86	10,55	0,01	-	-	-	162,42	113,06	7,95	0,09	-	-	-	121,11
25 - < 30 jaar	94,17	70,36	4,75	-	-	-	169,29	65,75	49,03	3,51	0,08	-	-	118,38
30 - < 35 jaar	20,40	46,46	32,74	2,83	-	-	102,43	12,30	25,79	17,21	2,16	0,07	-	57,52
35 - < 40 jaar	5,74	9,18	19,80	14,41	0,85	0,01	49,98	3,09	3,68	8,10	6,61	0,83	0,01	22,31
40 - < 45 jaar	1,02	1,29	2,70	6,13	2,51	0,37	14,02	0,79	0,47	0,92	2,16	1,39	0,09	5,83
45 - < 50 jaar	0,05	0,05	0,08	0,25	0,27	0,22	0,92	0,01	0,03	0,03	0,07	0,14	0,06	0,34
15 - < 50 jaar	41,08	19,90	9,15	3,66	0,56	0,08	74,44	34,06	12,31	3,79	1,44	0,28	0,02	51,90

21.- WETTIGE GEBORTEN PER LEEFTIJDSGROEP NAAR DE RANG VAN DE GEBORTE PER 1 000 VROUWEN VAN DE AANGEGEVEN LEEFTIJDSGROEP - VERGELIJKING 1964 - 1974

Leeftijd van de moeder	1964										Totaal
	Rang der geboorte rekening houdend met de vorige (al dan niet overleden) levend geboren kinderen uit het huidige huwelijk										
	1	2	3	4	5	6	7	8	9 en verdere	onbekend	
15 - < 20 jaar	21,83	3,94	0,49	0,07	0,01	-	-	-	-	0,05	26,39
20 - < 25 jaar	94,10	47,16	14,68	4,33	1,13	0,26	0,07	0,01	-	0,75	162,49
25 - < 30 jaar	51,26	58,13	33,35	15,41	6,05	2,51	1,14	0,40	0,22	0,87	169,32
30 - < 35 jaar	15,26	24,99	23,91	17,18	9,62	5,17	2,79	1,40	1,65	0,49	102,46
35 - < 40 jaar	5,20	7,81	9,34	8,43	6,52	4,49	2,86	1,91	3,17	0,25	49,99
40 - < 45 jaar	1,13	1,38	2,06	2,04	1,87	1,47	1,16	0,89	1,96	0,06	14,03
45 - < 50 jaar	0,05	0,08	0,10	0,10	0,07	0,08	0,09	0,09	0,26	-	0,92

Leeftijd van de moeder	1974										Totaal
	Rang der geboorte rekening houdend met de vorige (al dan niet overleden) levend geboren kinderen uit het huidige huwelijk										
	1	2	3	4	5	6	7	8	9 en verdere	onbekend	
15 - < 20 jaar	23,80	2,79	0,18	0,03	-	-	-	-	-	-	26,81
20 - < 25 jaar	83,09	31,94	4,66	1,24	0,25	0,04	0,01	-	-	-	121,24
25 - < 30 jaar	53,14	48,80	10,85	3,45	1,44	0,54	0,21	0,05	0,02	-	118,49
30 - < 35 jaar	17,04	23,13	8,43	4,55	2,11	1,11	0,64	0,33	0,27	-	57,68
35 - < 40 jaar	5,35	7,95	2,85	2,33	1,56	0,88	0,64	0,38	0,46	-	22,41
40 - < 45 jaar	1,39	1,86	0,56	0,47	0,41	0,42	0,24	0,17	0,33	-	5,85
45 - < 50 jaar	0,07	0,11	0,02	0,04	0,02	0,02	0,02	0,02	0,03	-	0,35

22.- WETTIGE GEBORTEN NAAR DE LEEFTIJD EN HET GEBORTEJAAR VAN DE MOEDER EN NAAR DE DUUR VAN HET HUIDIGE HUWELIJK - JAAR 1974  
(inclusief de wettige levend geboren maar levenloos aangegeven kinderen, exclusief de doodgeborenen)

## A.- Het Rijk

Geboorte- jaar van de moeder	Leeftijd van de moeder in verstreken jaren	Duur van											
		< 1 jaar	1 jaar	2 jaar	3 jaar	4 jaar	5 jaar	6 jaar	7 jaar	8 jaar	9 jaar	10 jaar	11 jaar
	< 15	8	4	-	-	-	-	-	-	-	-	-	-
	<i>Totaal :</i>	8	4	-	-	-	-	-	-	-	-	-	-
1959	15	22	2	-	-	-	-	-	-	-	-	-	-
1958	15	53	5	1	2	-	-	-	-	-	-	-	-
	16	160	31	3	-	-	-	-	-	-	-	-	-
1957	16	261	33	11	-	-	1	-	-	-	-	-	-
	17	577	106	23	3	3	-	-	-	-	-	-	-
1956	17	716	129	30	3	1	-	-	-	-	-	-	-
	18	1 071	228	53	21	6	-	1	-	-	-	1	-
1955	18	1 239	315	112	28	14	2	1	1	-	-	-	-
	19	1 427	532	187	62	16	3	-	-	-	-	-	-
1954	19	1 610	670	230	89	28	8	2	2	1	-	-	-
	<i>Totaal :</i>	7 136	2 051	650	208	68	14	4	3	1	-	1	-
1954	20	1 539	985	419	171	51	14	5	-	-	1	-	-
1953	20	1 559	1 028	515	208	79	20	4	2	1	1	1	-
	21	1 306	1 285	731	339	125	42	13	2	-	-	-	-
1952	21	1 398	1 164	812	443	162	64	20	5	1	1	-	-
	22	1 149	1 326	1 045	584	301	106	40	9	2	1	-	-
1951	22	1 131	1 260	980	646	336	140	44	18	4	3	1	-
	23	780	1 210	1 171	879	496	200	75	19	8	1	2	1
1950	23	770	1 074	1 154	933	590	315	115	46	13	7	2	1
	24	553	1 000	1 140	1 024	732	420	167	76	28	8	7	2
1949	24	566	847	1 046	1 046	791	442	227	89	46	11	8	3
	<i>Totaal :</i>	10 751	11 179	9 013	6 273	3 663	1 763	710	266	103	34	21	7
1949	25	373	746	922	1 017	919	535	327	149	63	26	7	2
1948	25	379	654	825	1 033	876	642	390	188	106	39	17	6
	26	264	484	734	818	859	754	489	249	155	54	26	9
1947	26	266	469	567	752	864	650	496	280	160	58	15	5
	27	202	328	466	563	708	752	580	389	226	136	59	20
1946	27	201	306	388	588	695	631	565	432	267	142	75	17
	28	145	232	292	430	579	622	579	456	344	188	82	34
1945	28	150	148	245	321	381	441	451	395	300	164	119	49
	29	89	146	165	226	280	385	407	365	301	223	147	68
1944	29	99	141	137	181	262	331	354	346	287	220	161	81
	<i>Totaal :</i>	2 168	3 654	4 741	5 929	6 423	5 743	4 638	3 249	2 209	1 250	708	291
1944	30	74	120	121	160	171	256	271	316	281	249	174	95
1943	30	85	85	108	107	158	205	228	295	284	222	175	113
	31	74	86	95	100	124	185	197	200	221	239	177	128
1942	31	60	62	75	91	81	138	148	209	195	213	173	132
	32	57	51	45	63	84	104	114	128	138	139	157	137
1941	32	43	45	67	63	76	68	107	101	144	130	129	124
	33	56	44	36	36	55	59	56	79	90	95	139	122
1940	33	46	28	40	39	62	67	62	63	109	109	116	116
	34	36	36	30	40	30	40	49	66	70	98	125	149
1939	34	36	25	26	30	34	49	43	57	59	74	104	107
	<i>Totaal :</i>	567	582	643	729	875	1 171	1 275	1 514	1 591	1 568	1 469	1 223

het huwelijk													Totaal
12 jaar	13 jaar	14 jaar	15 jaar	16 jaar	17 jaar	18 jaar	19 jaar	20-< 22 jaar	22-< 25 jaar	25- < 30 jaar	30 jaar en meer	Duur onbekend	
-	-	-	-	-	-	-	-	-	-	-	-	-	12
-	-	-	-	-	-	-	-	-	-	-	-	-	13
-	-	-	-	-	-	-	-	-	-	-	-	-	24
-	-	-	-	-	-	-	-	-	-	-	-	2	63
-	-	-	-	-	-	-	-	-	-	-	-	-	194
-	-	-	-	-	-	-	-	-	-	-	-	1	307
-	-	-	-	-	-	-	-	-	-	-	-	2	714
-	-	-	-	-	-	-	-	-	-	-	-	2	881
-	-	-	-	-	-	-	-	-	-	-	-	3	1 384
-	-	-	-	-	-	-	-	-	-	-	-	5	1 717
-	-	-	-	-	-	-	-	-	-	-	-	5	2 232
-	-	-	-	-	-	-	-	-	-	-	-	5	2 645
-	-	-	-	-	-	-	-	-	-	-	-	25	10 167
-	-	-	-	-	-	-	-	-	-	-	-	4	3 189
-	-	-	-	-	-	-	-	-	-	-	-	1	3 419
-	-	-	-	-	-	-	-	-	-	-	-	5	3 848
1	-	-	-	-	-	-	-	-	-	-	-	7	4 078
-	-	-	-	-	-	-	-	-	-	-	-	3	4 566
2	-	-	-	-	-	-	-	-	-	-	-	2	4 567
-	-	-	-	-	-	-	-	-	-	-	-	5	4 847
1	-	-	-	-	-	-	-	-	-	-	-	8	5 029
-	-	-	-	-	-	-	-	-	-	-	-	6	5 163
2	-	-	-	-	-	-	-	-	-	-	-	6	5 130
6	-	-	-	-	-	-	-	-	-	-	-	47	43 336
2	3	-	-	-	-	-	-	-	-	-	-	2	5 093
2	1	-	-	-	-	-	-	-	-	-	-	4	5 162
8	3	-	-	1	-	-	-	-	-	-	-	5	4 912
5	2	2	-	-	-	-	-	-	-	-	-	3	4 594
4	4	1	1	-	-	-	-	-	-	-	-	2	4 441
16	7	-	-	2	-	-	-	-	-	-	-	2	4 364
15	8	8	-	2	-	2	-	-	-	-	-	3	4 021
12	8	4	1	2	-	-	-	-	-	-	-	7	3 198
24	15	4	6	4	1	-	-	-	-	-	-	4	2 860
42	16	9	4	2	1	-	-	-	-	-	-	6	2 680
130	67	28	12	13	2	2	-	-	-	-	-	38	41 295
68	30	22	11	5	-	2	2	-	-	-	-	5	2 433
75	29	25	11	3	2	2	-	-	-	-	-	1	2 213
88	40	19	17	7	-	1	-	-	-	-	-	7	2 005
94	70	25	17	8	4	-	1	-	-	-	-	2	1 798
98	74	42	10	7	6	8	2	3	-	-	-	-	1 467
92	68	42	22	18	9	3	1	1	-	-	-	6	1 359
98	72	40	42	13	4	5	1	-	-	-	-	4	1 146
113	73	68	49	27	21	11	4	3	-	-	-	6	1 232
104	107	89	55	34	12	12	7	3	2	-	-	5	1 193
112	99	83	52	36	17	14	1	4	2	-	-	7	1 071
942	662	455	286	158	75	58	19	14	4	-	-	43	16 923

## 22.- (vervolg)

## A.- Het Rijk

Geboorte- jaar van de moeder	Leeftijd van de moeder in ver- streken jaren	Duur van											
		< 1 jaar	1 jaar	2 jaar	3 jaar	4 jaar	5 jaar	6 jaar	7 jaar	8 jaar	9 jaar	10 jaar	11 jaar
1939	35	31	31	37	34	29	32	35	32	53	48	70	79
1938	35	30	28	35	25	24	33	33	45	39	55	46	80
	36	23	30	19	22	20	23	19	24	38	34	58	72
1937	36	23	31	25	21	16	20	22	22	37	39	33	49
	37	16	24	14	17	22	15	11	22	20	29	31	34
1936	37	19	16	8	14	15	14	15	10	22	28	24	25
	38	19	20	9	13	11	14	11	11	12	16	23	19
1935	38	19	9	12	5	12	15	11	13	24	19	15	25
	39	13	14	6	11	15	7	12	8	7	7	16	13
1934	39	2	10	11	6	3	8	6	6	4	14	12	18
	<i>Totaal ;</i>	<i>195</i>	<i>213</i>	<i>176</i>	<i>168</i>	<i>167</i>	<i>181</i>	<i>175</i>	<i>193</i>	<i>256</i>	<i>289</i>	<i>328</i>	<i>414</i>
1934	40	12	11	7	8	8	6	9	8	3	6	7	11
1933	40	10	5	6	9	14	1	4	4	7	6	6	7
	41	12	8	5	7	4	3	4	8	5	4	6	4
1932	41	11	7	12	2	2	7	3	2	3	2	6	8
	42	5	5	4	5	5	3	6	2	1	1	3	3
1931	42	5	5	3	4	6	5	5	2	1	1	5	4
	43	5	2	3	4	2	1	2	-	2	1	1	6
1930	43	1	2	2	4	-	1	2	5	-	2	3	1
	44	3	2	4	5	2	2	2	3	2	-	-	1
1929	44	3	-	1	-	3	2	-	1	1	-	1	-
	<i>Totaal :</i>	<i>67</i>	<i>47</i>	<i>47</i>	<i>48</i>	<i>46</i>	<i>31</i>	<i>37</i>	<i>35</i>	<i>25</i>	<i>23</i>	<i>38</i>	<i>45</i>
1929	45	-	-	-	-	-	-	3	-	2	-	2	-
1928	45	-	1	-	-	-	-	-	1	-	-	-	-
	46	1	-	-	-	-	-	-	-	-	1	-	-
1927	46	-	-	-	-	1	-	-	-	1	-	-	-
	47	-	-	-	-	-	-	-	1	-	-	-	-
1926	47	-	-	-	-	-	-	-	-	-	-	-	-
	48	-	-	-	-	-	-	-	1	-	-	-	-
1925	48	-	-	-	-	-	-	-	-	-	-	-	-
	49	-	-	-	-	-	-	-	-	-	-	-	-
1924	49	-	-	-	-	-	-	-	-	-	-	-	-
	<i>Totaal :</i>	<i>1</i>	<i>1</i>	<i>-</i>	<i>-</i>	<i>1</i>	<i>-</i>	<i>3</i>	<i>3</i>	<i>3</i>	<i>1</i>	<i>2</i>	<i>-</i>
Leeftijd onbekend	50 en meer	-	-	-	-	-	-	-	-	-	-	-	-
Leeftijd onbekend		-	-	2	-	-	3	1	-	-	-	-	-
<i>Algemeen totaal :</i>		<i>20 893</i>	<i>17 731</i>	<i>15 272</i>	<i>13 355</i>	<i>11 243</i>	<i>8 906</i>	<i>6 843</i>	<i>5 263</i>	<i>4 188</i>	<i>3 165</i>	<i>2 567</i>	<i>1 980</i>

## het huwelijk

12 jaar	13 jaar	14 jaar	15 jaar	16 jaar	17 jaar	18 jaar	19 jaar	20-< 22 jaar	22-< 25 jaar	25-< 30 jaar	30 jaar en meer	duur onbekend	Totaal
90	89	96	73	47	35	12	4	6	3	-	-	1	967
94	113	121	81	60	29	14	8	7	5	-	-	4	1 009
64	81	84	68	55	44	12	18	13	3	1	-	3	828
52	66	64	62	58	36	29	13	16	1	-	-	3	738
50	54	45	68	62	36	30	22	9	2	-	-	2	635
34	48	44	66	66	48	31	20	20	3	2	-	4	596
28	32	44	50	50	50	39	28	16	5	-	-	2	522
32	37	48	51	55	36	24	30	31	6	1	-	2	532
31	14	41	41	48	44	33	24	37	10	-	-	4	456
18	26	28	24	30	42	34	25	35	18	-	-	3	383
<b>493</b>	<b>560</b>	<b>615</b>	<b>584</b>	<b>531</b>	<b>400</b>	<b>258</b>	<b>192</b>	<b>190</b>	<b>56</b>	<b>4</b>	<b>-</b>	<b>28</b>	<b>6 666</b>
8	9	22	17	28	39	43	28	40	18	1	-	1	350
8	18	20	22	12	37	29	34	33	13	1	-	2	308
2	9	10	13	16	17	26	26	41	15	2	-	-	247
8	13	11	7	20	16	21	17	26	32	2	-	-	238
4	7	12	12	8	8	18	20	25	25	4	-	-	186
5	10	6	9	8	7	11	17	21	24	1	-	-	165
3	4	5	5	7	5	6	6	19	15	2	-	2	108
2	5	1	6	5	10	5	9	24	23	5	-	1	119
1	2	1	4	4	5	5	7	12	14	5	-	1	87
-	3	2	3	2	2	3	9	7	20	6	-	1	70
<b>41</b>	<b>80</b>	<b>90</b>	<b>98</b>	<b>110</b>	<b>146</b>	<b>167</b>	<b>173</b>	<b>248</b>	<b>199</b>	<b>29</b>	<b>-</b>	<b>8</b>	<b>1 878</b>
2	-	-	1	-	2	2	1	2	6	4	-	-	27
-	1	2	-	4	-	1	4	7	10	2	-	-	33
-	1	-	1	-	1	-	1	3	7	3	-	1	20
1	-	1	-	-	1	-	-	2	4	2	-	-	13
-	-	-	-	-	-	-	1	-	1	3	-	-	6
-	-	-	1	-	-	-	-	-	2	2	-	-	5
-	-	-	-	-	2	-	-	-	-	-	-	-	3
-	-	-	-	-	-	-	-	-	1	1	-	-	2
-	-	-	-	-	1	-	-	-	-	1	-	-	2
-	-	-	-	-	-	-	-	-	-	-	-	-	-
<b>3</b>	<b>2</b>	<b>3</b>	<b>3</b>	<b>4</b>	<b>7</b>	<b>3</b>	<b>7</b>	<b>14</b>	<b>31</b>	<b>18</b>	<b>-</b>	<b>1</b>	<b>111</b>
-	-	-	-	-	-	-	-	1	-	-	3	-	4
1	-	-	-	-	-	1	-	1	-	1	-	1	11
<b>1 616</b>	<b>1 371</b>	<b>1 191</b>	<b>983</b>	<b>816</b>	<b>630</b>	<b>489</b>	<b>391</b>	<b>468</b>	<b>290</b>	<b>52</b>	<b>3</b>	<b>191</b>	<b>119 897</b>



22.- WETTIGE GEBORTEN NAAR DE LEEFTIJD EN HET GEBORTEJAAR VAN DE MOEDER EN NAAR DE DUUR VAN HET HUIDIGE HUWELIJK - JAAR 1974  
(inclusief de wettige levend geboren maar levenloos aangegeven kinderen, exclusief de doodgeborenen)

B.- Vlaams gewest

Geboorte- jaar van de moeder	Leeftijd van de moeder in verstreken jaren	Duur van											
		< 1 jaar	1 jaar	2 jaar	3 jaar	4 jaar	5 jaar	6 jaar	7 jaar	8 jaar	9 jaar	10 jaar	11 jaar
	< 15	4	1	-	-	-	-	-	-	-	-	-	-
	<i>Totaal :</i>	4	1	-	-	-	-	-	-	-	-	-	-
1959	15	11	-	-	-	-	-	-	-	-	-	-	-
1958	15	10	2	1	1	-	-	-	-	-	-	-	-
	16	62	8	-	-	-	-	-	-	-	-	-	-
1957	16	125	10	2	-	-	-	-	-	-	-	-	-
	17	305	44	13	-	2	-	-	-	-	-	-	-
1956	17	398	55	14	-	-	-	-	-	-	-	-	-
	18	583	104	22	7	2	-	1	-	-	-	-	-
1955	18	685	147	50	11	5	1	-	-	-	-	-	-
	19	825	245	70	18	5	2	-	-	-	-	-	-
1954	19	914	347	107	34	5	2	-	1	1	-	-	-
	<i>Totaal :</i>	3 918	962	279	71	22	5	1	1	1	-	-	-
1954	20	873	524	211	78	23	4	2	-	-	-	-	-
1953	20	930	560	267	108	29	7	-	-	1	-	1	-
	21	750	695	381	151	59	12	4	-	-	-	-	-
1952	21	769	659	450	231	64	23	12	3	-	-	-	-
	22	661	802	634	303	144	36	10	1	2	-	-	-
1951	22	621	739	593	358	164	66	19	4	1	1	-	-
	23	447	718	723	515	283	82	34	5	3	1	-	-
1950	23	419	649	706	576	319	137	57	17	4	1	-	-
	24	310	571	692	617	421	225	69	33	9	3	3	-
1949	24	273	505	641	660	485	235	109	42	18	6	4	1
	<i>Totaal :</i>	6 053	6 422	5 298	3 597	1 991	827	316	105	38	12	8	1
1949	25	195	436	563	644	600	317	180	70	26	12	5	-
1948	25	178	355	511	641	542	400	199	85	51	11	8	1
	26	139	265	436	505	528	467	273	123	72	21	10	3
1947	26	120	235	329	447	549	418	293	147	72	21	5	1
	27	95	179	262	324	454	484	360	214	120	52	27	6
1946	27	102	148	211	336	409	410	348	241	148	62	26	10
	28	71	121	159	248	357	401	375	288	209	91	37	9
1945	28	80	89	139	208	253	287	318	270	187	91	45	23
	29	41	74	97	141	184	236	270	229	187	129	74	26
1944	29	47	71	79	99	165	226	239	245	190	130	93	37
	<i>Totaal :</i>	1 068	1 973	2 786	3 593	4 041	3 646	2 855	1 912	1 262	620	330	118
1944	30	36	66	70	97	111	175	180	201	173	148	115	50
1943	30	47	47	54	67	100	136	156	201	201	151	104	65
	31	37	42	47	54	71	118	130	134	148	159	107	65
1942	31	33	40	39	56	42	98	102	126	119	150	105	79
	32	17	24	24	40	47	57	80	85	87	92	105	92
1941	32	28	21	32	36	43	41	64	68	95	80	83	84
	33	25	22	15	15	34	35	42	51	60	65	86	72
1940	33	20	11	22	17	37	35	42	41	73	74	71	69
	34	13	21	18	19	12	26	31	39	54	63	75	105
1939	34	11	14	16	14	18	20	24	31	33	49	71	68
	<i>Totaal :</i>	267	308	337	415	515	741	851	977	1 043	1 031	922	749

## het huwelijk

12 jaar	13 jaar	14 jaar	15 jaar	16 jaar	17 jaar	18 jaar	19 jaar	20 -< 22 jaar	22 -<25 jaar	25-< 30 jaar	30 jaar en meer	Duur onbekend	Totaal
-	-	-	-	-	-	-	-	-	-	-	-	-	5
-	-	-	-	-	-	-	-	-	-	-	-	-	5
-	-	-	-	-	-	-	-	-	-	-	-	-	11
-	-	-	-	-	-	-	-	-	-	-	-	-	11
-	-	-	-	-	-	-	-	-	-	-	-	-	70
-	-	-	-	-	-	-	-	-	-	-	-	-	137
-	-	-	-	-	-	-	-	-	-	-	-	1	365
-	-	-	-	-	-	-	-	-	-	-	-	-	467
-	-	-	-	-	-	-	-	-	-	-	-	-	719
-	-	-	-	-	-	-	-	-	-	-	-	1	900
-	-	-	-	-	-	-	-	-	-	-	-	1	1 166
-	-	-	-	-	-	-	-	-	-	-	-	2	1 416
-	-	-	-	-	-	-	-	-	-	-	-	5	5 265
-	-	-	-	-	-	-	-	-	-	-	-	2	1 717
-	-	-	-	-	-	-	-	-	-	-	-	1	1 904
-	-	-	-	-	-	-	-	-	-	-	-	1	2 053
-	-	-	-	-	-	-	-	-	-	-	-	1	2 212
-	-	-	-	-	-	-	-	-	-	-	-	-	2 593
-	-	-	-	-	-	-	-	-	-	-	-	-	2 566
-	-	-	-	-	-	-	-	-	-	-	-	1	2 812
-	-	-	-	-	-	-	-	-	-	-	-	1	2 886
-	-	-	-	-	-	-	-	-	-	-	-	1	2 954
-	-	-	-	-	-	-	-	-	-	-	-	2	2 981
-	-	-	-	-	-	-	-	-	-	-	-	10	24 372
1	-	-	-	-	-	-	-	-	-	-	-	-	3 049
1	1	-	-	-	-	-	-	-	-	-	-	-	2 984
4	1	-	-	1	-	-	-	-	-	-	-	1	2 849
1	1	1	-	-	-	-	-	-	-	-	-	1	2 641
2	1	-	-	-	-	-	-	-	-	-	-	-	2 580
6	3	-	-	-	-	-	-	-	-	-	-	1	2 461
6	4	2	-	1	-	-	-	-	-	-	-	-	2 379
4	5	1	-	1	-	-	-	-	-	-	-	-	2 001
12	4	2	-	2	-	-	-	-	-	-	-	-	1 708
18	5	3	3	-	-	-	-	-	-	-	-	-	1 650
55	25	9	3	5	-	-	-	-	-	-	-	3	24 302
29	6	8	3	2	-	1	1	-	-	-	-	1	1 473
32	15	14	2	1	-	-	-	-	-	-	-	-	1 393
48	22	7	3	1	-	-	-	-	-	-	-	3	1 196
39	32	8	7	2	1	-	-	-	-	-	-	-	1 078
55	38	23	4	4	1	4	1	1	-	-	-	-	881
50	36	16	4	5	2	1	-	-	-	-	-	-	789
67	40	15	17	6	2	-	-	-	-	-	-	1	670
66	41	31	24	6	10	7	3	1	-	-	-	-	701
72	65	49	26	12	5	4	4	1	1	-	-	1	716
79	57	44	22	16	7	3	-	1	1	-	-	3	602
537	352	215	112	55	28	20	9	4	2	-	-	9	9 499

## 22.- (vervolg)

## B.- Vlaams gewest

Geboorte- jaar van de moeder	Leeftijd van de moeder in ver- streken jaren	Duur van											
		< 1 jaar	1 jaar	2 jaar	3 jaar	4 jaar	5 jaar	6 jaar	7 jaar	8 jaar	9 jaar	10 jaar	11 jaar
1939	35	11	16	20	21	13	24	15	19	29	32	47	43
1938	35	20	13	20	17	11	20	20	23	30	40	33	53
	36	11	20	5	15	13	10	10	13	24	22	37	49
1937	36	11	15	11	12	8	15	12	14	23	28	18	35
	37	9	14	8	8	15	10	8	9	13	21	18	17
1936	37	8	9	3	8	5	8	10	5	13	17	11	10
	38	10	14	7	11	8	6	10	6	6	11	14	14
1935	38	6	7	7	3	5	11	3	9	14	10	9	14
	39	6	7	9	6	9	4	8	4	3	3	11	8
1934	39	1	6	9	2	3	5	5	3	2	5	6	8
	<b>Totaal :</b>	<b>93</b>	<b>121</b>	<b>93</b>	<b>103</b>	<b>90</b>	<b>113</b>	<b>101</b>	<b>105</b>	<b>157</b>	<b>189</b>	<b>204</b>	<b>251</b>
1934	40	3	6	4	4	6	4	3	4	-	5	5	4
1933	40	5	3	2	6	8	1	1	1	2	3	4	1
	41	6	5	3	4	2	3	3	3	3	3	6	3
1932	41	5	4	4	1	1	2	2	2	2	1	2	6
	42	2	2	2	4	3	1	3	2	1	1	-	1
1931	42	4	3	1	3	3	2	3	1	1	1	5	2
	43	4	2	1	3	2	1	1	-	2	1	-	5
1930	43	-	2	2	3	-	1	1	4	-	1	2	1
	44	2	1	2	1	1	1	1	1	-	-	-	-
1929	44	1	-	1	-	1	1	-	1	-	-	1	-
	<b>Totaal :</b>	<b>32</b>	<b>28</b>	<b>22</b>	<b>29</b>	<b>27</b>	<b>17</b>	<b>18</b>	<b>19</b>	<b>11</b>	<b>16</b>	<b>25</b>	<b>23</b>
1929	45	-	-	-	-	-	-	1	-	1	-	2	-
1928	45	-	1	-	-	-	-	-	1	-	-	-	-
	46	1	-	-	-	-	-	-	-	-	1	-	-
1927	46	-	-	-	-	1	-	-	-	1	-	-	-
	47	-	-	-	-	-	-	-	-	-	-	-	-
1926	47	-	-	-	-	-	-	-	-	-	-	-	-
	48	-	-	-	-	-	-	-	-	-	-	-	-
1925	48	-	-	-	-	-	-	-	-	-	-	-	-
	49	-	-	-	-	-	-	-	-	-	-	-	-
1924	49	-	-	-	-	-	-	-	-	-	-	-	
	<b>Totaal :</b>	<b>1</b>	<b>1</b>	<b>-</b>	<b>-</b>	<b>1</b>	<b>-</b>	<b>1</b>	<b>1</b>	<b>2</b>	<b>1</b>	<b>2</b>	<b>-</b>
	50 en meer	-	-	-	-	-	-	-	-	-	-	-	-
	Leeftijd onbekend	-	-	-	-	-	1	-	-	-	-	-	-
	<b>Algemeen totaal :</b>	<b>11 436</b>	<b>9 816</b>	<b>8 815</b>	<b>7 808</b>	<b>6 687</b>	<b>5 350</b>	<b>4 143</b>	<b>3 120</b>	<b>2 514</b>	<b>1 869</b>	<b>1 491</b>	<b>1 140</b>

## het huwelijk

12 jaar	13 jaar	14 jaar	15 jaar	16 jaar	17 jaar	18 jaar	19 jaar	20-< 22 jaar	22-<25 jaar	25-< 30 jaar	30 jaar en meer	Duur onbekend	Totaal
60	58	58	34	18	14	3	2	2	1	-	-	-	540
64	65	70	44	30	17	6	3	5	4	-	-	1	609
45	51	47	34	31	26	5	9	4	1	-	-	1	483
31	44	46	36	28	17	9	4	5	1	-	-	1	424
35	36	37	39	34	22	15	11	-	-	-	-	-	379
20	29	30	42	41	30	13	7	9	-	1	-	2	331
13	14	29	26	32	28	21	9	3	1	-	-	-	293
18	23	30	30	30	21	10	19	13	2	1	-	-	295
17	7	26	29	29	27	12	11	15	2	-	-	-	247
14	18	20	18	21	26	22	7	22	8	-	-	1	232
<b>317</b>	<b>345</b>	<b>393</b>	<b>332</b>	<b>294</b>	<b>228</b>	<b>116</b>	<b>82</b>	<b>78</b>	<b>20</b>	<b>2</b>	<b>-</b>	<b>6</b>	<b>3 833</b>
5	5	8	10	21	22	24	15	17	7	-	-	-	182
5	9	8	16	8	19	18	21	17	4	-	-	-	162
1	5	7	10	10	11	18	14	24	6	1	-	-	151
6	9	5	4	13	9	12	12	11	18	1	-	-	132
2	5	7	7	8	6	12	13	13	13	1	-	-	109
4	7	3	6	5	5	6	9	15	10	-	-	-	99
2	1	3	3	5	4	-	5	12	13	1	-	-	71
2	5	1	6	4	6	4	5	11	11	1	-	-	73
-	2	1	2	4	2	2	4	6	6	2	-	-	41
-	3	1	3	1	2	3	6	4	12	3	-	-	44
<b>27</b>	<b>51</b>	<b>44</b>	<b>67</b>	<b>79</b>	<b>86</b>	<b>99</b>	<b>104</b>	<b>130</b>	<b>100</b>	<b>10</b>	<b>-</b>	<b>-</b>	<b>1 064</b>
-	-	-	-	-	2	2	1	-	5	2	-	-	16
-	1	1	-	-	-	-	3	3	4	2	-	-	16
-	-	-	1	-	1	-	-	-	3	2	-	-	9
-	-	-	-	-	1	-	-	-	2	2	-	-	7
-	-	-	-	-	-	-	1	-	-	1	-	-	2
-	-	-	-	-	1	-	-	-	2	-	-	-	2
-	-	-	-	-	1	-	-	-	-	-	-	-	1
-	-	-	-	-	-	-	-	-	1	1	-	-	2
-	-	-	-	-	1	-	-	-	-	-	-	-	1
-	-	-	-	-	-	-	-	-	-	-	-	-	-
<b>-</b>	<b>1</b>	<b>1</b>	<b>1</b>	<b>-</b>	<b>6</b>	<b>2</b>	<b>5</b>	<b>3</b>	<b>17</b>	<b>10</b>	<b>-</b>	<b>-</b>	<b>56</b>
-	-	-	-	-	-	-	-	1	-	-	-	-	1
-	-	-	-	-	-	-	-	-	-	-	-	-	1
<b>936</b>	<b>774</b>	<b>662</b>	<b>515</b>	<b>433</b>	<b>348</b>	<b>237</b>	<b>200</b>	<b>216</b>	<b>139</b>	<b>22</b>	<b>-</b>	<b>33</b>	<b>68 704</b>

22.- WETTIGE GEBORTEN NAAR DE LEEFTIJD EN HET GEBORTEJAAR VAN DE MOEDER EN NAAR DE DUUR VAN HET HUIDIGE HUWELIJK - JAAR 1974  
(inclusief de wettige levend geboren maar levenloos aangegeven kinderen, exclusief de doodgeborenen)

C.- Maals gewest

Gehoor-te- jaar van de moeder	Leeftijd van de moeder in verstreken jaren	Duur van											
		< 1 jaar	1 jaar	2 jaar	3 jaar	4 jaar	5 jaar	6 jaar	7 jaar	8 jaar	9 jaar	10 jaar	11 jaar
	< 15	4	2	-	-	-	-	-	-	-	-	-	-
	<i>Totaal :</i>	4	2	-	-	-	-	-	-	-	-	-	-
1959	15	10	-	-	-	-	-	-	-	-	-	-	-
1958	15	28	1	-	-	-	-	-	-	-	-	-	-
	16	78	11	2	-	-	-	-	-	-	-	-	-
1957	16	106	17	3	-	-	-	-	-	-	-	-	-
	17	227	42	4	1	1	-	-	-	-	-	-	-
1956	17	260	50	10	1	1	-	-	-	-	-	-	-
	18	409	99	19	6	2	-	-	-	-	-	-	-
1955	18	442	124	44	6	3	-	-	-	-	-	-	-
	19	509	240	91	27	6	1	-	-	-	-	-	-
1954	19	595	261	97	36	12	4	-	1	-	-	-	-
	<i>Totaal :</i>	2 664	845	270	77	25	5	-	1	-	-	-	-
1954	20	559	390	167	71	17	6	1	-	-	-	-	-
1953	20	503	377	204	73	34	6	2	-	-	-	-	-
	21	466	494	275	148	40	17	5	-	-	-	-	-
1952	21	511	426	276	162	76	24	5	-	-	1	-	-
	22	385	414	337	216	122	54	16	4	-	-	-	-
1951	22	403	409	311	223	147	49	17	6	2	-	1	-
	23	265	396	363	291	173	93	26	10	4	-	1	-
1950	23	292	336	330	276	215	136	44	24	8	3	2	-
	24	191	319	349	316	248	162	67	31	10	5	1	2
1949	24	226	263	302	294	241	175	98	37	19	4	2	2
	<i>Totaal :</i>	3 801	3 824	2 914	2 070	1 313	722	281	112	43	13	7	4
1949	25	127	233	270	289	256	181	118	61	27	9	2	2
1948	25	156	218	237	289	265	185	160	78	44	20	5	4
	26	90	149	208	230	264	228	184	102	65	26	13	5
1947	26	107	175	177	225	234	175	161	112	72	22	6	2
	27	68	110	139	172	180	216	169	146	91	69	26	10
1946	27	65	107	123	183	207	157	172	163	95	59	40	6
	28	56	73	101	126	150	168	162	140	108	85	39	20
1945	28	41	33	70	76	94	118	103	94	86	58	63	17
	29	32	49	41	55	61	101	102	97	82	80	60	37
1944	29	34	46	34	55	59	70	83	72	80	73	60	35
	<i>Totaal :</i>	778	1 193	1 400	1 700	1 770	1 599	1 414	1 065	750	501	314	138
1944	30	21	40	30	38	38	48	65	91	77	87	46	37
1943	30	23	27	37	30	46	39	54	68	61	54	53	37
	31	26	32	33	34	32	46	51	48	51	58	55	57
1942	31	20	14	28	20	22	28	35	58	63	48	52	40
	32	27	18	14	17	26	28	23	31	42	38	40	37
1941	32	8	17	24	19	19	20	31	25	35	36	38	31
	33	16	14	12	15	16	14	9	21	20	23	45	38
1940	33	22	8	13	10	20	22	12	12	23	27	31	40
	34	17	11	8	15	11	9	13	20	11	26	38	33
1939	34	13	88	6	11	11	22	14	16	17	21	24	31
	<i>Totaal :</i>	193	189	205	209	241	278	307	390	400	418	422	381

## het huwelijk

12 jaar	13 jaar	14 jaar	15 jaar	16 jaar	17 jaar	18 jaar	19 jaar	20 - <22 jaar	22 - <25 jaar	25 - <30 jaar	30 jaar en meer	Duur onbekend	Totaal
-	-	-	-	-	-	-	-	-	-	-	-	-	6
-	-	-	-	-	-	-	-	-	-	-	-	-	6
-	-	-	-	-	-	-	-	-	-	-	-	-	10
-	-	-	-	-	-	-	-	-	-	-	-	-	29
-	-	-	-	-	-	-	-	-	-	-	-	-	91
-	-	-	-	-	-	-	-	-	-	-	-	-	126
-	-	-	-	-	-	-	-	-	-	-	-	1	276
-	-	-	-	-	-	-	-	-	-	-	-	-	322
-	-	-	-	-	-	-	-	-	-	-	-	1	536
-	-	-	-	-	-	-	-	-	-	-	-	-	619
-	-	-	-	-	-	-	-	-	-	-	-	-	874
-	-	-	-	-	-	-	-	-	-	-	-	1	1 007
-	-	-	-	-	-	-	-	-	-	-	-	3	3 890
-	-	-	-	-	-	-	-	-	-	-	-	1	1 212
-	-	-	-	-	-	-	-	-	-	-	-	-	1 199
-	-	-	-	-	-	-	-	-	-	-	-	2	1 447
1	-	-	-	-	-	-	-	-	-	-	-	2	1 484
-	-	-	-	-	-	-	-	-	-	-	-	1	1 549
-	-	-	-	-	-	-	-	-	-	-	-	1	1 569
-	-	-	-	-	-	-	-	-	-	-	-	2	1 624
-	-	-	-	-	-	-	-	-	-	-	-	4	1 670
-	-	-	-	-	-	-	-	-	-	-	-	-	1 701
1	-	-	-	-	-	-	-	-	-	-	-	1	1 665
2	-	-	-	-	-	-	-	-	-	-	-	14	15 120
1	-	-	-	-	-	-	-	-	-	-	-	1	1 577
1	-	-	-	-	-	-	-	-	-	-	-	1	1 663
3	1	-	-	-	-	-	-	-	-	-	-	2	1 570
4	1	-	-	-	-	-	-	-	-	-	-	-	1 473
1	1	1	1	-	-	-	-	-	-	-	-	-	1 400
6	-	-	-	1	-	-	-	-	-	-	-	-	1 384
8	4	2	-	-	-	-	-	-	-	-	-	1	1 243
5	3	1	1	1	-	-	-	-	-	-	-	2	866
8	8	2	5	-	-	-	-	-	-	-	-	-	820
22	8	6	-	1	-	-	-	-	-	-	-	4	742
59	26	12	7	3	-	-	-	-	-	-	-	11	12 738
30	16	9	6	2	-	1	-	-	-	-	-	1	683
35	11	8	2	2	-	-	-	-	-	-	-	1	588
33	12	11	13	1	-	-	-	-	-	-	-	1	594
49	31	11	3	3	1	-	1	-	-	-	-	1	528
36	33	12	5	1	2	2	-	-	-	-	-	-	432
33	24	19	13	8	3	-	1	-	-	-	-	2	406
25	26	22	19	5	1	1	1	-	-	-	-	-	343
38	28	34	19	15	6	4	-	1	-	-	-	2	387
25	35	33	22	16	6	4	1	1	-	-	-	2	357
24	32	34	23	17	4	6	1	2	1	-	-	2	340
328	248	193	125	70	23	18	5	4	1	-	-	12	4 658

## 22.- (vervolg)

## C. - Waals gewest

Geboorte- jaar van de moeder	Leeftijd van de moeder in verstreken jaren	Duur van											
		< 1 jaar	1 jaar	2 jaar	3 jaar	4 jaar	5 jaar	6 jaar	7 jaar	8 jaar	9 jaar	10 jaar	11 jaar
1939	35	14	11	9	6	11	5	16	11	16	10	19	32
1938	35	9	9	8	6	8	12	9	18	4	10	10	19
	36	9	8	10	5	5	9	3	9	11	9	18	18
1937	36	11	8	6	5	7	3	7	5	8	9	10	9
	37	5	7	4	7	4	2	2	10	6	7	11	12
1936	37	4	5	5	5	5	2	3	3	7	8	11	15
	38	9	4	1	2	2	4	-	5	6	3	7	4
1935	38	11	1	4	2	5	2	6	3	9	7	3	7
	39	7	5	3	4	6	3	4	3	2	4	4	2
1934	39	1	2	1	3	-	2	-	3	1	6	5	9
	<i>Totaal :</i>	<i>80</i>	<i>60</i>	<i>51</i>	<i>45</i>	<i>53</i>	<i>44</i>	<i>50</i>	<i>70</i>	<i>70</i>	<i>73</i>	<i>98</i>	<i>127</i>
1934	40	9	4	2	2	2	-	3	4	2	-	2	6
1933	40	4	2	4	2	4	-	3	2	5	3	2	5
	41	5	2	-	2	-	-	-	2	2	1	-	1
1932	41	6	2	6	1	1	4	-	-	1	-	3	1
	42	3	3	2	-	1	1	2	-	-	-	2	2
1931	42	1	2	2	1	3	1	1	1	-	-	-	2
	43	1	-	1	1	-	-	1	-	-	-	1	1
1930	43	-	-	-	1	-	-	1	-	-	-	1	-
	44	-	1	2	3	1	1	1	1	2	-	-	1
1929	44	1	-	-	-	1	1	-	-	1	-	-	-
	<i>Totaal :</i>	<i>30</i>	<i>16</i>	<i>19</i>	<i>13</i>	<i>13</i>	<i>8</i>	<i>12</i>	<i>10</i>	<i>13</i>	<i>4</i>	<i>11</i>	<i>19</i>
1929	45	-	-	-	-	-	-	2	-	1	-	-	-
1928	45	-	-	-	-	-	-	-	-	-	-	-	-
	46	-	-	-	-	-	-	-	-	-	-	-	-
1927	46	-	-	-	-	-	-	-	-	-	-	-	-
	47	-	-	-	-	-	-	-	1	-	-	-	-
1926	47	-	-	-	-	-	-	-	-	-	-	-	-
	48	-	-	-	-	-	-	-	-	-	-	-	-
1925	48	-	-	-	-	-	-	-	-	-	-	-	-
	49	-	-	-	-	-	-	-	-	-	-	-	-
1924	49	-	-	-	-	-	-	-	-	-	-	-	-
	<i>Totaal :</i>	<i>-</i>	<i>-</i>	<i>-</i>	<i>-</i>	<i>-</i>	<i>-</i>	<i>2</i>	<i>1</i>	<i>1</i>	<i>-</i>	<i>-</i>	<i>-</i>
	50 en meer	-	-	-	-	-	-	-	-	-	-	-	-
Leeftijd onbekend		-	-	1	-	-	-	-	-	-	-	-	-
<i>Algemeen totaal :</i>		<i>7 548</i>	<i>6 129</i>	<i>4 880</i>	<i>4 114</i>	<i>3 415</i>	<i>2 654</i>	<i>2 066</i>	<i>1 649</i>	<i>1 277</i>	<i>1 009</i>	<i>852</i>	<i>669</i>

## het huwelijk

12 jaar	13 jaar	14 jaar	15 jaar	16 jaar	17 jaar	18 jaar	19 jaar	20 - <22 jaar	22 - < 25 jaar	25 - < 30 jaar	30 jaar en meer	duur onbekend	Totaal
24	25	31	30	27	17	4	1	4	-	-	-	1	324
23	39	47	32	28	7	3	2	-	-	-	-	1	304
15	24	30	26	19	15	7	7	7	1	-	-	2	267
17	17	15	18	28	16	15	7	6	-	-	-	1	228
15	15	6	29	24	14	12	9	8	2	-	-	1	212
14	18	13	16	22	16	13	9	8	2	-	-	2	206
13	13	13	21	16	17	14	17	12	2	-	-	-	185
11	11	17	18	21	14	12	9	15	3	-	-	-	191
13	6	14	11	15	17	21	12	20	5	-	-	3	184
4	7	6	4	8	14	12	14	10	8	-	-	-	120
<b>149</b>	<b>175</b>	<b>192</b>	<b>205</b>	<b>208</b>	<b>147</b>	<b>113</b>	<b>87</b>	<b>90</b>	<b>23</b>	<b>-</b>	<b>-</b>	<b>11</b>	<b>2 221</b>
3	3	13	5	7	14	17	12	21	7	-	-	1	139
3	5	6	5	3	16	9	10	14	9	1	-	1	118
1	3	3	2	5	4	6	12	17	7	-	-	-	75
2	3	5	3	5	7	8	5	13	11	1	-	-	88
-	2	5	3	-	2	4	4	9	10	2	-	-	57
1	2	3	3	3	1	3	8	4	11	1	-	-	54
1	3	2	2	2	1	4	1	6	2	1	-	-	31
-	-	-	-	-	4	-	3	10	11	2	-	-	33
-	-	-	1	-	1	3	2	5	6	3	-	-	34
-	-	1	-	1	-	-	1	2	7	3	-	1	20
<b>11</b>	<b>21</b>	<b>38</b>	<b>24</b>	<b>26</b>	<b>50</b>	<b>54</b>	<b>58</b>	<b>101</b>	<b>81</b>	<b>14</b>	<b>-</b>	<b>3</b>	<b>649</b>
1	-	-	1	-	-	-	-	2	1	2	-	-	10
-	-	1	-	3	-	-	1	4	6	-	-	-	15
-	1	-	-	-	-	-	1	1	4	1	-	1	9
1	-	1	-	-	-	-	-	1	2	-	-	-	5
-	-	-	-	-	-	-	-	-	1	2	-	-	4
-	-	-	1	-	-	-	-	-	-	2	-	-	3
-	-	-	-	-	1	-	-	-	-	-	-	-	1
-	-	-	-	-	-	-	-	-	-	-	-	-	-
-	-	-	-	-	-	-	-	-	-	1	-	-	1
-	-	-	-	-	-	-	-	-	-	-	-	-	-
<b>2</b>	<b>1</b>	<b>2</b>	<b>2</b>	<b>3</b>	<b>1</b>	<b>-</b>	<b>2</b>	<b>8</b>	<b>14</b>	<b>8</b>	<b>-</b>	<b>1</b>	<b>48</b>
-	-	-	-	-	-	-	-	-	-	-	1	-	1
-	-	-	-	-	-	-	-	-	-	1	-	1	3
<b>551</b>	<b>471</b>	<b>437</b>	<b>363</b>	<b>310</b>	<b>221</b>	<b>185</b>	<b>152</b>	<b>203</b>	<b>119</b>	<b>23</b>	<b>1</b>	<b>56</b>	<b>39 334</b>



22.- WETTIGE GEBORTEN NAAR DE LEEFTIJD EN HET GEBORTEJAAR VAN DE MOEDER EN NAAR DE DUUR VAN HET HUIDIGE HUWELIJK - JAAR 1974  
(inclusief de wettige levend geboren maar levenloos aangegeven kinderen, exclusief de doodgeborenen)  
D.- Brussels gewest

Geboorte- jaar van de moeder	Leeftijd van de moeder in verstreken jaren	Duur van											
		< 1 jaar	1 jaar	2 jaar	3 jaar	4 jaar	5 jaar	6 jaar	7 jaar	8 jaar	9 jaar	10 jaar	11 jaar
	< 15	-	1	-	-	-	-	-	-	-	-	-	-
	<i>Totaal :</i>	-	1	-	-	-	-	-	-	-	-	-	-
1959	15	1	2	-	-	-	-	-	-	-	-	-	-
1958	15	15	2	-	1	-	-	-	-	-	-	-	-
	16	20	12	1	-	-	-	-	-	-	-	-	-
1957	16	30	6	6	-	-	1	-	-	-	-	-	-
	17	45	20	6	2	-	-	-	-	-	-	-	-
1956	17	58	24	6	2	-	-	-	-	-	-	-	-
	18	79	25	12	8	2	-	-	-	-	-	1	-
1955	18	112	44	18	11	6	1	1	1	-	-	-	-
	19	93	47	26	17	5	-	-	-	-	-	-	-
1954	19	101	62	26	19	8	2	2	-	-	-	-	-
	<i>Totaal :</i>	554	244	101	60	21	4	3	1	-	-	1	-
1954	20	107	71	41	22	11	4	2	-	-	1	-	-
1953	20	126	91	44	27	16	7	2	2	-	1	-	-
	21	90	96	75	40	26	13	4	2	-	-	-	-
1952	21	118	79	86	50	22	17	3	2	1	-	-	-
	22	103	110	74	65	35	16	14	4	-	1	-	-
1951	22	107	112	76	65	25	25	8	8	1	2	-	-
	23	68	96	85	73	40	25	15	4	1	-	1	1
1950	23	59	89	118	81	56	42	14	5	1	3	-	1
	24	52	110	99	91	63	33	31	12	9	-	3	-
1949	24	67	79	103	92	65	32	20	10	9	1	2	-
	<i>Totaal :</i>	897	933	801	608	359	214	113	49	22	9	6	2
1949	25	51	77	89	84	63	37	29	18	10	5	-	-
1948	25	45	81	77	103	69	57	31	25	11	8	4	1
	26	35	70	90	83	67	59	32	24	18	7	3	1
1947	26	39	59	61	80	81	57	42	21	16	15	4	2
	27	39	39	65	67	74	52	51	29	15	15	6	4
1946	27	34	51	54	69	79	64	45	28	24	21	9	1
	28	18	38	32	56	72	53	42	28	27	12	6	5
1945	28	29	26	36	37	34	36	30	31	27	15	11	9
	29	16	23	27	30	35	48	35	39	32	14	13	5
1944	29	18	24	24	27	38	35	32	29	17	17	8	9
	<i>Totaal :</i>	324	488	555	636	612	498	369	272	197	129	64	37
1944	30	17	14	21	25	22	33	26	24	31	14	13	8
1943	30	15	11	17	10	12	30	18	26	22	17	18	11
	31	11	12	15	12	21	21	16	18	22	22	15	6
1942	31	7	8	8	15	17	12	11	25	13	15	16	13
	32	13	9	7	6	11	19	11	12	9	9	12	8
1941	32	7	7	11	8	14	7	12	8	14	14	8	9
	33	15	8	9	6	5	10	5	7	10	7	8	12
1940	33	4	9	5	12	5	10	8	10	13	8	14	7
	34	6	4	4	6	7	5	5	7	5	9	12	11
1939	34	12	3	4	5	5	7	5	10	9	4	9	8
	<i>Totaal :</i>	107	85	101	106	119	154	117	147	148	119	125	93

het huwelijk													
12 jaar	13 jaar	14 jaar	15 jaar	16 jaar	17 jaar	18 jaar	19 jaar	20 - <22 jaar	22 - <25 jaar	25 - <30 jaar	30 jaar en meer	Duur onbekend	Totaal
-	-	-	-	-	-	-	-	-	-	-	-	-	1
-	-	-	-	-	-	-	-	-	-	-	-	-	1
-	-	-	-	-	-	-	-	-	-	-	-	-	3
-	-	-	-	-	-	-	-	-	-	-	-	2	20
-	-	-	-	-	-	-	-	-	-	-	-	-	33
-	-	-	-	-	-	-	-	-	-	-	-	1	44
-	-	-	-	-	-	-	-	-	-	-	-	-	73
-	-	-	-	-	-	-	-	-	-	-	-	2	92
-	-	-	-	-	-	-	-	-	-	-	-	2	129
-	-	-	-	-	-	-	-	-	-	-	-	4	198
-	-	-	-	-	-	-	-	-	-	-	-	4	192
-	-	-	-	-	-	-	-	-	-	-	-	2	222
-	-	-	-	-	-	-	-	-	-	-	-	17	1 006
-	-	-	-	-	-	-	-	-	-	-	-	1	260
-	-	-	-	-	-	-	-	-	-	-	-	-	316
-	-	-	-	-	-	-	-	-	-	-	-	2	348
-	-	-	-	-	-	-	-	-	-	-	-	4	382
-	-	-	-	-	-	-	-	-	-	-	-	2	424
2	-	-	-	-	-	-	-	-	-	-	-	1	432
-	-	-	-	-	-	-	-	-	-	-	-	2	411
1	-	-	-	-	-	-	-	-	-	-	-	3	473
-	-	-	-	-	-	-	-	-	-	-	-	5	508
1	-	-	-	-	-	-	-	-	-	-	-	3	484
4	-	-	-	-	-	-	-	-	-	-	-	23	4 038
-	3	-	-	-	-	-	-	-	-	-	-	1	467
-	-	-	-	-	-	-	-	-	-	-	-	3	515
1	1	-	-	-	-	-	-	-	-	-	-	2	493
-	-	1	-	-	-	-	-	-	-	-	-	2	480
1	2	-	-	-	-	-	-	-	-	-	-	2	461
4	4	-	-	1	-	-	-	-	-	-	-	1	489
1	-	4	-	1	-	2	-	-	-	-	-	2	399
3	-	2	-	-	-	-	-	-	-	-	-	5	331
4	3	-	1	2	1	-	-	-	-	-	-	4	332
2	3	-	1	1	1	-	-	-	-	-	-	2	288
16	16	7	2	5	2	2	-	-	-	-	-	24	4 255
9	8	5	2	1	-	-	1	-	-	-	-	3	277
8	3	3	7	-	2	2	-	-	-	-	-	-	232
7	6	1	1	5	-	1	-	-	-	-	-	3	215
6	7	6	7	3	2	2	-	-	-	-	-	1	192
7	3	7	1	2	3	2	1	2	-	-	-	-	154
9	8	7	5	5	4	2	-	1	-	-	-	4	164
6	6	3	6	2	1	4	-	-	-	-	-	3	133
9	4	3	6	6	5	-	1	1	-	-	-	4	144
7	7	7	7	6	1	4	2	1	1	-	-	2	126
9	10	5	7	3	6	5	-	1	-	-	-	2	129
77	62	47	49	33	24	20	5	6	1	-	-	22	1 766

## 22.- (vervolg)

D. - Brussels gewest

Geboorte- jaar van de moeder	Leeftijd van de moeder in verstreken jaren	Duur van											
		< 1 jaar	1 jaar	2- jaar	3 jaar	4 jaar	5 jaar	6 jaar	7 jaar	8 jaar	9 jaar	10 jaar	11 jaar
1939	35	6	4	8	7	5	3	4	2	8	6	4	4
1938	35	1	6	7	2	5	1	4	4	5	5	3	8
	36	3	2	4	2	2	4	6	2	3	3	3	5
1937	36	1	8	8	4	1	2	3	3	6	2	5	5
	37	2	3	2	2	3	3	1	3	1	1	2	5
1936	37	7	2	-	1	5	4	2	2	2	3	2	-
	38	-	2	1	-	1	4	1	-	-	2	2	1
1935	38	2	1	1	-	2	2	2	1	1	2	3	4
	39	-	2	-	1	-	-	-	1	2	-	1	3
1934	39	-	2	1	1	-	1	1	-	1	3	1	1
	<i>Totaal :</i>	22	32	32	20	24	24	24	18	29	27	26	36
1934	40	-	1	1	2	-	2	3	-	1	1	-	1
1933	40	1	-	-	1	2	-	-	1	-	-	-	1
	41	1	1	2	1	2	-	1	3	-	-	-	-
1932	41	-	1	2	-	-	1	1	-	-	1	1	1
	42	-	-	-	1	1	1	1	-	-	-	1	-
1931	42	-	-	-	-	-	2	1	-	-	-	-	-
	43	-	-	1	-	-	-	-	-	-	-	-	-
1930	43	1	-	-	-	-	-	-	1	-	1	-	-
	44	1	-	-	1	-	-	-	1	-	-	-	-
1929	44	1	-	-	-	1	-	-	-	-	-	-	-
	<i>Totaal :</i>	5	3	6	6	6	6	7	6	1	3	2	3
1929	45	-	-	-	-	-	-	-	-	-	-	-	-
1928	45	-	-	-	-	-	-	-	-	-	-	-	-
	46	-	-	-	-	-	-	-	-	-	-	-	-
1927	46	-	-	-	-	-	-	-	-	-	-	-	-
	47	-	-	-	-	-	-	-	-	-	-	-	-
1926	47	-	-	-	-	-	-	-	-	-	-	-	-
	48	-	-	-	-	-	-	-	1	-	-	-	-
1925	48	-	-	-	-	-	-	-	-	-	-	-	-
	49	-	-	-	-	-	-	-	-	-	-	-	-
1924	49	-	-	-	-	-	-	-	-	-	-	-	-
	<i>Totaal :</i>	-	-	-	-	-	-	-	1	-	-	-	-
	50 en meer	-	-	-	-	-	-	-	-	-	-	-	-
Leeftijd onbekend		-	-	1	-	-	2	1	-	-	-	-	-
<i>Algemeen totaal :</i>		1 909	1 786	1 597	1 433	1 141	902	634	494	397	287	224	171

het huwelijk													
12 jaar	13 jaar	14 jaar	15 jaar	16 jaar	17 jaar	18 jaar	19 jaar	20-< 22 jaar	22-< 25 jaar	25-< 30 jaar	30 jaar en meer	duur onbekend	Totaal
6	6	7	9	2	4	5	1	-	2	-	-	-	103
7	9	4	5	2	5	5	3	2	1	-	-	2	96
4	6	7	8	5	3	-	2	2	1	1	-	-	78
4	5	3	8	2	3	5	2	5	-	-	-	1	86
-	3	2	-	4	-	3	2	1	-	-	-	1	44
-	1	1	8	3	2	5	4	3	1	1	-	-	59
2	5	2	3	2	5	4	2	1	2	-	-	2	44
3	3	1	3	4	1	2	2	3	1	-	-	2	46
1	1	1	1	4	-	-	1	2	3	-	-	1	25
-	1	2	2	1	2	-	4	3	2	-	-	2	31
27	40	30	47	29	25	29	23	22	13	2	-	11	612
-	1	1	2	-	3	2	1	2	4	1	-	-	29
-	4	6	1	1	2	2	3	2	-	-	-	1	28
-	1	-	1	1	2	2	-	-	2	1	-	-	21
-	1	1	-	2	-	1	-	2	3	-	-	-	18
2	-	-	2	-	-	2	3	3	2	1	-	-	20
-	1	-	-	-	1	2	-	2	3	-	-	-	12
-	-	-	-	-	-	2	-	1	-	-	-	2	6
-	-	-	-	1	-	1	1	3	1	2	-	1	13
1	-	-	1	-	2	-	1	1	2	-	-	1	12
-	-	-	-	-	-	-	2	1	1	-	-	-	6
3	8	8	7	5	10	14	11	17	18	5	-	5	165
1	-	-	-	-	-	-	-	-	-	-	-	-	1
-	-	-	-	1	-	1	-	-	-	-	-	-	2
-	-	-	-	-	-	-	-	2	-	-	-	-	2
-	-	-	-	-	-	-	-	1	-	-	-	-	1
-	-	-	-	-	-	-	-	-	-	-	-	-	-
-	-	-	-	-	-	-	-	-	-	-	-	-	1
-	-	-	-	-	-	-	-	-	-	-	-	-	-
-	-	-	-	-	-	-	-	-	-	-	-	-	-
1	-	-	-	1	-	1	-	3	-	-	-	-	7
-	-	-	-	-	-	-	-	-	-	-	2	-	2
1	-	-	-	-	-	1	-	1	-	-	-	-	7
129	126	92	105	73	61	67	39	49	32	7	2	102	11 859

23.- WETTIGE GEBORTEN NAAR HUN RANG IN HET HUIDIGE HUWELIJK EN NAAR DE LEEFTIJD VAN DE MOEDER - JAAR 1974  
(inclusief de levend geboren maar levenloos aangegeven kinderen, exclusief de doodgeborenen)

A.- Het Rijk

Geboorte- jaar van de moeder	Leeftijd van de moeder in verstreken jaren	Rang der geboorten rekening houdend met de vorige (al dan niet overleden) levend geboren kinderen uit het huidige huwelijk										Totaal der geboorten	
		1e geboorte	2e geboorte	3e geboorte	4e geboorte	5e geboorte	6e geboorte	7e geboorte	8e geboorte	9e geboorte en verdere	Niet aange- geven		
	< 15	12	-	-	-	-	-	-	-	-	-	-	12
	<i>Totaal :</i>	12	-	-	-	-	-	-	-	-	-	-	12
1959	15	24	-	-	-	-	-	-	-	-	-	-	24
1958	15	62	1	-	-	-	-	-	-	-	-	-	63
	16	184	10	-	-	-	-	-	-	-	-	-	194
1957	16	290	16	1	-	-	-	-	-	-	-	-	307
	17	668	44	2	-	-	-	-	-	-	-	-	714
1956	17	821	58	2	-	-	-	-	-	-	-	-	881
	18	1 256	123	4	-	1	-	-	-	-	-	-	1 384
1955	18	1 529	176	11	1	-	-	-	-	-	-	-	1 717
	19	1 911	292	27	2	-	-	-	-	-	-	-	2 232
1954	19	2 276	339	22	7	-	1	-	-	-	-	-	2 645
	<i>Totaal :</i>	9 021	1 059	69	10	1	1	-	-	-	-	-	10 161
1954	20	2 518	583	80	7	1	-	-	-	-	-	-	3 189
1953	20	2 718	617	72	11	1	-	-	-	-	-	-	3 419
	21	2 860	823	139	25	1	-	-	-	-	-	-	3 848
1952	21	3 076	880	92	26	4	-	-	-	-	-	-	4 078
	22	3 161	1 132	207	55	10	1	-	-	-	-	-	4 566
1951	22	3 264	1 148	111	35	8	-	1	-	-	-	-	4 567
	23	3 064	1 479	239	71	11	1	-	-	-	-	-	4 847
1950	23	3 258	1 512	189	58	11	1	-	-	-	-	-	5 029
	24	3 035	1 661	354	87	21	3	2	-	-	-	-	5 163
1949	24	3 106	1 713	202	75	23	9	2	-	-	-	-	5 130
	<i>Totaal :</i>	30 042	11 548	1 685	450	91	15	5	-	-	-	-	43 836
1949	25	2 611	1 894	433	105	35	11	4	-	-	-	-	5 093
1948	25	2 917	1 880	251	69	32	11	2	-	-	-	-	5 162
	26	2 211	1 955	510	157	55	17	7	-	-	-	-	4 912
1947	26	2 365	1 898	223	65	31	10	2	-	-	-	-	4 594
	27	1 709	1 895	548	180	68	27	11	2	1	-	-	4 441
1946	27	2 047	1 864	275	88	34	20	4	2	-	-	-	4 334
	28	1 390	1 720	576	201	83	32	10	5	4	-	-	4 021
1945	28	1 356	1 448	248	83	39	16	5	3	-	-	-	3 198
	29	850	1 213	501	173	78	27	15	2	1	-	-	2 860
1944	29	1 064	1 239	215	82	47	17	12	3	1	-	-	2 680
	<i>Totaal :</i>	18 520	17 006	3 780	1 203	502	188	72	17	7	-	-	41 295
1944	30	670	955	454	191	84	42	24	11	2	-	-	2 433
1943	30	847	994	204	98	33	18	12	4	3	-	-	2 213
	31	518	750	395	197	70	36	16	14	9	-	-	2 005
1942	31	637	801	172	111	42	15	11	5	4	-	-	1 798
	32	344	537	294	143	74	41	17	9	8	-	-	1 467
1941	32	464	595	144	66	43	26	13	6	2	-	-	1 359
	33	264	376	221	148	64	42	14	11	6	-	-	1 146
1940	33	409	531	111	81	36	26	12	16	10	-	-	1 232
	34	233	354	238	164	101	36	43	13	17	-	-	1 199
1939	34	319	492	112	57	35	24	16	3	13	-	-	1 071
	<i>Totaal :</i>	4 705	6 385	2 345	1 256	582	306	178	92	74	-	-	15 923

## 23.- (vervolg)

## A.- Het Rijk

Geboorte- jaar van de moeder	Leeftijd van de moeder in verstre- ken jaren	Rang der geboorten rekening houdend met de vorige (al dan niet overleden) levend geboren kinderen uit het huidige huwelijk										Totaal der geboorten
		1e geboorte	2e geboorte	3e geboorte	4e geboorte	5e geboorte	6e geboorte	7e geboorte	8e geboorte	9e geboorte en verdere	Niet aange- geven	
1939	35	195	302	167	122	88	40	23	15	15	-	967
1938	35	306	448	92	64	42	21	16	6	14	-	1 009
	36	149	220	165	112	78	41	28	15	20	-	828
1937	36	222	324	69	42	31	19	15	6	10	-	738
	37	116	173	114	92	55	27	26	18	14	-	635
1936	37	178	256	42	45	29	13	12	12	9	-	596
	38	91	142	76	75	51	34	23	15	15	-	522
1935	38	160	225	32	35	22	16	16	11	15	-	532
	39	72	119	66	75	45	35	20	12	12	-	456
1934	39	102	157	25	30	24	15	12	4	14	-	383
	<i>Totaal :</i>	<i>1 591</i>	<i>2 366</i>	<i>848</i>	<i>692</i>	<i>465</i>	<i>261</i>	<i>191</i>	<i>114</i>	<i>138</i>	<i>-</i>	<i>6 666</i>
1934	40	65	71	49	46	36	38	14	10	21	-	350
1933	40	77	122	24	19	16	18	13	5	14	-	308
	41	51	63	33	26	24	22	11	10	7	-	247
1932	41	82	93	15	11	9	11	2	5	10	-	238
	42	33	53	21	15	11	13	14	7	19	-	186
1931	42	46	69	13	8	5	11	2	3	8	-	165
	43	15	32	6	10	14	9	8	7	7	-	108
1930	43	34	52	4	8	8	1	3	5	4	-	119
	44	18	13	10	6	8	10	6	3	13	-	87
1929	44	25	30	6	1	1	2	3	-	2	-	70
	<i>Totaal :</i>	<i>446</i>	<i>598</i>	<i>181</i>	<i>150</i>	<i>132</i>	<i>135</i>	<i>76</i>	<i>55</i>	<i>105</i>	<i>-</i>	<i>1 878</i>
1929	45	2	5	2	6	2	5	2	3	-	-	27
1928	45	12	15	-	2	3	-	-	1	-	-	33
	46	2	1	2	2	2	1	3	1	6	-	20
1927	46	2	6	3	1	-	1	-	-	-	-	13
	47	1	-	1	1	-	1	-	-	3	-	6
1926	47	2	3	-	-	-	-	-	-	-	-	5
	48	-	2	-	1	-	-	-	-	-	-	3
1925	48	-	2	-	-	-	-	-	-	-	-	2
	49	-	-	-	1	1	-	-	-	-	-	2
1924	49	-	-	-	1	1	-	-	-	-	-	2
	<i>Totaal :</i>	<i>21</i>	<i>34</i>	<i>8</i>	<i>14</i>	<i>8</i>	<i>7</i>	<i>5</i>	<i>5</i>	<i>9</i>	<i>-</i>	<i>111</i>
	50 en meer	-	-	1	-	-	-	1	-	2	-	4
	Leeftijd onbekend	3	4	1	1	1	-	-	1	-	-	11
	<i>Algemeen totaal :</i>	<i>64 361</i>	<i>39 000</i>	<i>8 918</i>	<i>3 776</i>	<i>1 782</i>	<i>913</i>	<i>528</i>	<i>284</i>	<i>335</i>	<i>-</i>	<i>119 897</i>

23.- WETTIGE GEBOORTEN NAAR HUN RANG IN HET HUIDIGE HUWELIJK EN NAAR DE LEEFTIJD VAN DE MOEDER - JAAR 1974  
(inclusief de levend geboren maar levenloos aangegeven kinderen, exclusief de doodgeborenen)  
B.- Vlaams gewest

Rang der geboorten rekening houdend met de vorige (al dan niet overleden) levend geboren kinderen uit het huidige huwelijk												
Geboorte- jaar van de moeder	Leeftijd van de moeder in verstreken jaren	1e geboorte	2e geboorte	3e geboorte	4e geboorte	5e geboorte	6e geboorte	7e geboorte	8e geboorte	9e geboorte en verdere	Niet aange- geven	Totaal der geboor- ten
	< 15	5	-	-	-	-	-	-	-	-	-	5
	<i>Totaal :</i>	5	-	-	-	-	-	-	-	-	-	5
1959	15	11	-	-	-	-	-	-	-	-	-	11
1958	15	13	1	-	-	-	-	-	-	-	-	14
	16	67	3	-	-	-	-	-	-	-	-	70
1957	16	129	7	1	-	-	-	-	-	-	-	137
	17	344	20	1	-	-	-	-	-	-	-	365
1956	17	438	28	1	-	-	-	-	-	-	-	467
	18	658	59	1	-	1	-	-	-	-	-	719
1955	18	801	95	4	-	-	-	-	-	-	-	900
	19	1 035	122	7	2	-	-	-	-	-	-	1 166
1954	19	1 241	167	7	-	-	1	-	-	-	-	1 416
	<i>Totaal :</i>	4 737	502	22	2	1	1	-	-	-	-	5 265
1954	20	1 379	309	27	2	-	-	-	-	-	-	1 717
1953	20	1 542	330	28	3	1	-	-	-	-	-	1 904
	21	1 578	410	59	6	-	-	-	-	-	-	2 053
1952	21	1 688	472	39	11	2	-	-	-	-	-	2 212
	22	1 852	629	96	14	2	-	-	-	-	-	2 593
1951	22	1 870	629	48	14	5	-	-	-	-	-	2 566
	23	1 818	827	128	35	4	-	-	-	-	-	2 812
1950	23	1 891	885	80	24	6	-	-	-	-	-	2 886
	24	1 803	929	171	36	13	2	-	-	-	-	2 954
1949	24	1 816	1 011	106	33	9	4	2	-	-	-	2 981
	<i>Totaal :</i>	17 237	6 431	782	178	42	6	2	-	-	-	24 678
1949	25	1 585	1 164	225	57	14	3	1	-	-	-	3 049
1048	25	1 684	1 113	139	30	12	6	-	-	-	-	2 984
	26	1 309	1 154	275	85	18	6	2	-	-	-	2 849
1947	26	1 354	1 120	116	33	13	3	2	-	-	-	2 641
	27	1 017	1 116	306	96	31	11	1	2	-	-	2 580
1946	27	1 145	1 092	153	40	18	10	3	-	-	-	2 461
	28	816	1 052	333	119	41	11	4	2	1	-	2 379
1945	28	822	960	149	48	12	5	3	2	-	-	2 001
	29	522	743	294	95	41	8	4	1	-	-	1 708
1944	29	640	801	122	48	26	8	4	1	-	-	1 650
	<i>Totaal :</i>	10 894	10 315	2 112	651	226	71	24	8	1	-	24 302
1944	30	387	618	285	109	39	24	7	3	1	-	1 473
1943	30	519	639	135	67	13	10	8	-	2	-	1 393
	31	305	459	253	114	32	17	7	8	1	-	1 196
1942	31	388	503	100	57	16	8	4	1	1	-	1 078
	32	189	337	182	101	38	18	6	4	6	-	881
1941	32	261	366	95	33	18	8	8	-	-	-	789
	33	155	239	127	83	35	21	7	1	2	-	670
1940	33	221	324	70	46	16	12	5	4	3	-	701
	34	140	227	142	88	58	24	22	9	6	-	716
1939	34	178	290	63	27	21	10	8	-	5	-	602
	<i>Totaal :</i>	2 743	4 002	1 452	725	286	152	82	30	27	-	9 499

## 23.- (vervolg)

## B.- Vlaams gewest

Rang der geboorten rekening houdend met de vorige (al dan niet overleden) levend geboren kinderen uit het huidige huwelijk												
Geboorte- jaar van de moeder	Leeftijd van de moeder in verstreken jaren	1e geboorte	2e geboorte	3e geboorte	4e geboorte	5e geboorte	6e geboorte	7e geboorte	8e geboorte	9e geboorte en verdere	Niet aange- geven	Totaal der ge- boorten
1939	35	105	183	85	74	45	22	11	6	9	-	540
1938	35	172	285	61	36	23	12	8	4	8	-	609
	36	87	138	91	68	46	22	14	7	10	-	483
1937	36	117	202	37	28	18	10	8	2	2	-	424
	37	71	116	65	56	35	13	10	8	5	-	379
1936	37	93	154	21	26	16	6	7	4	4	-	331
	38	52	91	40	38	30	23	11	5	3	-	293
1935	38	87	125	19	17	12	9	9	9	8	-	295
	39	42	63	39	43	25	19	10	2	4	-	247
1934	39	54	104	15	19	17	6	6	4	7	-	232
	<i>Totaal :</i>	<i>880</i>	<i>1 461</i>	<i>473</i>	<i>405</i>	<i>267</i>	<i>142</i>	<i>94</i>	<i>51</i>	<i>60</i>	<i>-</i>	<i>3 833</i>
1934	40	30	49	25	22	14	18	7	6	11	-	182
1933	40	43	55	13	14	12	11	6	2	6	-	162
	41	31	42	18	13	16	15	8	3	5	-	151
1932	41	43	56	6	5	6	7	1	3	5	-	132
	42	17	34	16	6	7	7	8	4	10	-	109
1931	42	28	45	7	4	3	6	2	-	4	-	99
	43	10	22	5	8	9	6	3	2	6	-	71
1930	43	24	29	1	5	6	1	-	5	2	-	73
	44	8	7	4	2	6	5	2	3	4	-	41
1929	44	18	15	4	1	1	1	2	-	2	-	44
	<i>Totaal :</i>	<i>252</i>	<i>354</i>	<i>99</i>	<i>80</i>	<i>80</i>	<i>77</i>	<i>39</i>	<i>28</i>	<i>55</i>	<i>-</i>	<i>1 064</i>
1929	45	2	1	2	3	-	4	1	3	-	-	16
1928	45	4	9	-	1	1	-	-	1	-	-	16
	46	1	1	2	-	-	1	1	1	2	-	9
1927	46	2	3	-	1	-	1	-	-	-	-	7
	47	-	-	1	-	-	-	-	-	1	-	2
1926	47	-	2	-	-	-	-	-	-	-	-	2
	48	-	1	-	-	-	-	-	-	-	-	1
1925	48	-	2	-	-	-	-	-	-	-	-	2
	49	-	-	-	1	-	-	-	-	-	-	1
1924	49	-	-	-	-	-	-	-	-	-	-	-
	<i>Totaal :</i>	<i>9</i>	<i>19</i>	<i>5</i>	<i>6</i>	<i>1</i>	<i>6</i>	<i>2</i>	<i>5</i>	<i>3</i>	<i>-</i>	<i>56</i>
	50 en meer	-	-	-	-	1	-	1	-	-	-	2
	Leeftijd onbekend	-	-	-	-	-	-	-	-	-	-	-
	<i>Algemeen totaal :</i>	<i>36 757</i>	<i>23 084</i>	<i>4 945</i>	<i>2 047</i>	<i>904</i>	<i>455</i>	<i>244</i>	<i>122</i>	<i>146</i>	<i>-</i>	<i>68 704</i>



23.- WETTIGE GEBOORTEN NAAR HUN RANG IN HET HUIDIGE HUWELIJK EN NAAR DE LEEFTIJD VAN DE MOEDER - JAAR 1974  
(inclusief de levend geboren maar levenloos aangegeven kinderen, exclusief de doodgeborenen)

C.- Waals gewest

Geboorte- jaar van de moeder	Leeftijd van de moeder in ver- streken jaren	Rang der geboorten rekening houdend met de vorige (al dan niet overleden) levend geboren kinderen uit het huidige huwelijk										Totaal der geboorten	
		1e geboorte	2e geboorte	3e geboorte	4e geboorte	5e geboorte	6e geboorte	7e geboorte	8e geboorte	9e geboorte en verdere	Niet aange- geven		
	< 15	6	-	-	-	-	-	-	-	-	-	-	6
	<i>Totaal :</i>	6	-	-	-	-	-	-	-	-	-	-	6
1959	15	10	-	-	-	-	-	-	-	-	-	-	10
1958	15	29	-	-	-	-	-	-	-	-	-	-	29
	16	86	5	-	-	-	-	-	-	-	-	-	91
1957	16	120	6	-	-	-	-	-	-	-	-	-	126
	17	258	18	-	-	-	-	-	-	-	-	-	276
1956	17	298	24	-	-	-	-	-	-	-	-	-	322
	18	488	47	1	-	-	-	-	-	-	-	-	536
1955	18	563	55	1	-	-	-	-	-	-	-	-	619
	19	726	131	17	-	-	-	-	-	-	-	-	874
1954	19	858	136	10	3	-	-	-	-	-	-	-	1 007
	<i>Totaal :</i>	3 436	422	29	3	-	-	-	-	-	-	-	3 880
1954	20	944	223	42	3	-	-	-	-	-	-	-	1 212
1953	20	925	241	29	4	-	-	-	-	-	-	-	1 199
	21	1 054	322	58	12	1	-	-	-	-	-	-	1 447
1952	21	1 107	326	43	8	-	-	-	-	-	-	-	1 484
	22	1 012	422	78	30	6	1	-	-	-	-	-	1 549
1951	22	1 084	424	50	7	3	-	1	-	-	-	-	1 569
	23	965	535	91	26	7	-	-	-	-	-	-	1 624
1950	23	1 066	490	86	26	2	-	-	-	-	-	-	1 670
	24	922	594	142	35	5	1	2	-	-	-	-	1 701
1949	24	962	582	75	32	11	3	-	-	-	-	-	1 665
	<i>Totaal :</i>	10 041	4 159	694	183	35	5	3	-	-	-	-	15 180
1949	25	754	586	178	39	15	4	1	-	-	-	-	1 577
1948	25	910	614	93	27	14	4	1	-	-	-	-	1 663
	26	619	651	200	60	31	5	4	-	-	-	-	1 570
1947	26	736	616	76	26	14	5	-	-	-	-	-	1 473
	27	492	605	192	62	31	10	7	-	1	-	-	1 400
1946	27	642	590	95	37	10	7	1	2	-	-	-	1 384
	28	408	508	201	72	34	13	3	1	3	-	-	1 243
1945	28	361	364	81	28	22	9	1	-	-	-	-	866
	29	213	326	165	63	30	13	8	1	1	-	-	820
1944	29	284	328	70	25	20	6	7	1	1	-	-	742
	<i>Totaal :</i>	5 419	5 188	1 351	439	221	78	33	5	6	-	-	12 738
1944	30	191	230	133	64	36	12	13	3	1	-	-	683
1943	30	231	261	51	25	14	3	2	-	1	-	-	588
	31	150	202	111	69	30	16	6	4	6	-	-	594
1942	31	169	224	56	44	21	6	4	3	1	-	-	528
	32	105	149	88	35	31	13	6	3	2	-	-	432
1941	32	131	170	38	25	20	12	4	4	2	-	-	406
	33	66	95	83	51	19	18	3	7	1	-	-	343
1940	33	140	152	27	28	15	8	5	7	5	-	-	387
	34	69	86	75	63	38	6	13	3	4	-	-	357
1939	34	90	158	34	25	12	11	6	2	2	-	-	340
	<i>Totaal :</i>	1 342	1 727	696	429	236	105	62	36	25	-	-	4 658

## 23.- (vervolg)

## C.- Waals gewest

Geboorte- jaar van de moeder	Leeftijd van de moeder in ver- streken jaren	Rang der geboorten rekening houdend met de vorige (al dan niet overleden) levend geboren kinderen uit het huidige huwelijk									Niet aange- geven	Totaal der geboorten
		1e geboorte	2e geboorte	3e geboorte	4e geboorte	5e geboorte	6e geboorte	7e geboorte	8e geboorte	9e geboorte en verdere		
1939	35	55	87	70	44	36	17	9	3	3	-	324
1938	35	100	125	25	24	12	8	6	1	3	-	304
	36	44	62	59	35	26	17	10	7	7	-	267
1937	36	71	90	27	9	10	8	6	1	6	-	228
	37	31	47	37	34	18	13	14	10	8	-	212
1936	37	64	79	18	15	9	6	4	8	3	-	206
	38	30	40	28	32	19	10	10	7	9	-	185
1935	38	58	83	11	15	8	7	4	1	4	-	191
	39	27	46	24	29	20	15	9	7	7	-	184
1934	39	35	47	8	7	7	7	3	-	6	-	120
	<i>Totaal :</i>	<i>515</i>	<i>708</i>	<i>307</i>	<i>244</i>	<i>165</i>	<i>108</i>	<i>75</i>	<i>45</i>	<i>56</i>	<i>-</i>	<i>2 221</i>
1934	40	30	16	19	23	18	16	6	4	7	-	139
1933	40	30	53	7	5	3	5	5	3	7	-	118
	41	13	17	13	10	6	5	3	6	2	-	75
1932	41	32	32	8	4	3	3	-	2	4	-	88
	42	14	14	4	5	4	3	6	2	5	-	57
1931	42	14	19	4	4	2	4	-	3	4	-	54
	43	5	7	1	2	5	2	5	4	-	-	31
1930	43	7	16	2	2	2	-	2	-	2	-	33
	44	7	5	5	2	2	3	2	-	8	-	34
1929	44	5	12	2	-	-	1	-	-	-	-	20
	<i>Totaal :</i>	<i>157</i>	<i>191</i>	<i>65</i>	<i>57</i>	<i>45</i>	<i>42</i>	<i>29</i>	<i>24</i>	<i>39</i>	<i>-</i>	<i>649</i>
1929	45	-	4	-	3	1	1	1	-	-	-	10
1928	45	8	5	-	1	1	-	-	-	-	-	15
	46	1	-	-	2	2	-	2	-	2	-	9
1927	46	-	3	2	-	-	-	-	-	-	-	5
	47	1	-	-	1	-	-	-	-	2	-	4
1926	47	2	1	-	-	-	-	-	-	-	-	3
	48	-	-	-	1	-	-	-	-	-	-	1
1925	48	-	-	-	-	1	-	-	-	-	-	1
	49	-	-	-	-	-	-	-	-	-	-	-
1924	49	-	-	-	-	-	-	-	-	-	-	-
	<i>Totaal :</i>	<i>12</i>	<i>13</i>	<i>2</i>	<i>8</i>	<i>5</i>	<i>1</i>	<i>3</i>	<i>-</i>	<i>4</i>	<i>-</i>	<i>48</i>
	50 en meer	2	1	1	-	-	-	-	-	-	-	4
	Leeftijd onbekend	-	-	-	-	-	-	-	-	-	-	-
	<i>Algemeen totaal :</i>	<i>20 930</i>	<i>12 407</i>	<i>3 145</i>	<i>1 363</i>	<i>707</i>	<i>337</i>	<i>205</i>	<i>110</i>	<i>130</i>	<i>-</i>	<i>39 334</i>

23.- WETTIGE GEBORTEN NAAR HUN RANG IN HET HUIDIGE HUWELIJK EN NAAR DE LEEFTIJD VAN DE MOEDER - JAAR 1974  
(inclusief de levend geboren maar levenloos aangegeven kinderen, exclusief de doodgeborenen)

## D.- Brussels gewest

Geboorte- jaar van de moeder	Leeftijd van de moeder in ver- streken jaren	Rang der geboorten rekening houdend met de vorige (al dan niet overleden) levend geboren kinderen uit het huidige huwelijk										Totaal der geboorten	
		1e geboorte	2e geboorte	3e geboorte	4e geboorte	5e geboorte	6e geboorte	7e geboorte	8e geboorte	9e geboorte en verdere	Niet aange- geven		
	< 15	1	-	-	-	-	-	-	-	-	-	-	1
	<i>Totaal :</i>	1	-	-	-	-	-	-	-	-	-	-	1
1959	15	3	-	-	-	-	-	-	-	-	-	-	3
1958	15	20	-	-	-	-	-	-	-	-	-	-	20
	16	31	2	-	-	-	-	-	-	-	-	-	33
1957	16	41	3	-	-	-	-	-	-	-	-	-	44
	17	66	6	1	-	-	-	-	-	-	-	-	73
1956	17	85	6	1	-	-	-	-	-	-	-	-	92
	18	110	17	2	-	-	-	-	-	-	-	-	129
1955	18	165	26	6	1	-	-	-	-	-	-	-	198
	19	150	39	3	-	-	-	-	-	-	-	-	192
1954	19	177	36	5	4	-	-	-	-	-	-	-	222
	<i>Totaal :</i>	848	135	18	5	-	-	-	-	-	-	-	1 008
1954	20	195	51	11	2	1	-	-	-	-	-	-	260
1953	20	251	46	15	4	-	-	-	-	-	-	-	316
	21	228	91	22	7	-	-	-	-	-	-	-	348
1952	21	281	82	10	7	2	-	-	-	-	-	-	382
	22	297	81	33	11	2	-	-	-	-	-	-	424
1951	22	310	95	13	14	-	-	-	-	-	-	-	432
	23	263	117	20	10	-	1	-	-	-	-	-	411
1950	23	301	137	23	8	3	1	-	-	-	-	-	473
	24	310	138	41	16	3	-	-	-	-	-	-	508
1949	24	328	120	21	10	3	2	-	-	-	-	-	484
	<i>Totaal :</i>	2 764	958	209	89	14	4	-	-	-	-	-	4 088
1949	25	272	144	30	9	6	4	2	-	-	-	-	467
1948	25	323	153	19	12	6	1	1	-	-	-	-	515
	26	283	150	35	12	6	6	1	-	-	-	-	493
1947	26	275	162	31	6	4	2	-	-	-	-	-	480
	27	200	174	50	22	6	6	3	-	-	-	-	461
1946	27	260	182	27	11	6	3	-	-	-	-	-	489
	28	166	160	42	10	8	8	3	2	-	-	-	399
1945	28	173	124	18	7	5	2	1	1	-	-	-	331
	29	115	144	42	15	7	6	3	-	-	-	-	332
1944	29	140	110	23	9	1	3	1	1	-	-	-	288
	<i>Totaal :</i>	2 207	1 503	317	113	55	41	15	4	-	-	-	4 256
1944	30	92	107	36	18	9	6	4	5	-	-	-	277
1943	30	97	94	18	6	6	5	2	4	-	-	-	232
	31	63	89	31	14	8	3	3	2	-	-	-	215
1942	31	80	74	16	10	5	1	3	1	2	-	-	192
	32	50	51	24	7	5	10	5	2	-	-	-	154
1941	32	72	59	11	8	5	6	1	2	-	-	-	164
	33	43	42	11	14	10	3	4	3	3	-	-	133
1940	33	48	55	14	7	5	6	2	5	2	-	-	144
	34	24	41	21	13	5	6	8	1	7	-	-	126
1939	34	51	44	15	5	2	3	2	1	6	-	-	129
	<i>Totaal :</i>	620	656	197	102	60	49	34	26	22	-	-	1 766

23.- (vervolg)

## D.- Brussels gewest

Geboorte- jaar van de moeder	Leeftijd van de moeder in ver- streken jaren	Rang der geboorten rekening houdend met de vorige (al dan niet overleden) levend geboren kinderen uit het huidige huwelijk										Totaal der geboorten
		1e geboorte	2e geboorte	3e geboorte	4e geboorte	5e geboorte	6e geboorte	7e geboorte	8e geboorte	9e geboorte en verdere	Niet aange- geven	
1939	35	35	32	12	4	7	1	3	6	3	-	103
1938	35	34	38	6	4	7	1	2	1	3	-	96
	36	18	20	15	9	6	2	4	1	3	-	78
1937	36	34	32	5	5	3	1	1	3	2	-	86
	37	14	10	12	2	2	1	2	-	1	-	44
1936	37	21	23	3	4	4	1	1	-	2	-	59
	38	9	11	8	5	2	1	2	3	3	-	44
1935	38	15	17	2	3	2	-	3	1	3	-	46
	39	3	10	3	3	-	1	1	3	1	-	25
1934	39	13	6	2	4	-	2	3	-	1	-	31
	<i>Totaal :</i>	<i>196</i>	<i>199</i>	<i>68</i>	<i>43</i>	<i>33</i>	<i>11</i>	<i>22</i>	<i>18</i>	<i>22</i>	<i>-</i>	<i>612</i>
1934	40	5	6	5	1	4	4	1	-	3	-	29
1933	40	4	14	4	-	1	2	2	-	1	-	28
	41	7	4	2	3	2	2	-	1	-	-	21
1932	41	7	5	1	2	-	1	1	-	1	-	18
	42	2	5	1	4	-	3	-	1	4	-	20
1931	42	4	5	2	-	-	1	-	-	-	-	12
	43	-	3	-	-	-	1	-	1	1	-	6
1930	43	3	7	1	1	-	-	1	-	-	-	13
	44	3	1	1	2	-	2	2	-	1	-	12
1929	44	2	3	-	-	-	-	1	-	-	-	6
	<i>Totaal :</i>	<i>37</i>	<i>53</i>	<i>17</i>	<i>13</i>	<i>7</i>	<i>16</i>	<i>8</i>	<i>3</i>	<i>11</i>	<i>-</i>	<i>165</i>
1929	45	-	-	-	-	1	-	-	-	-	-	1
1928	45	-	1	-	-	1	-	-	-	-	-	2
	46	-	-	-	-	-	-	-	-	2	-	2
1927	46	-	-	1	-	-	-	-	-	-	-	1
	47	-	-	-	-	-	-	-	-	-	-	-
1926	47	-	-	-	-	-	-	-	-	-	-	-
	48	-	1	-	-	-	-	-	-	-	-	1
1925	48	-	-	-	-	-	-	-	-	-	-	-
	49	-	-	-	-	-	-	-	-	-	-	-
1924	49	-	-	-	-	-	-	-	-	-	-	-
	<i>Totaal :</i>	<i>-</i>	<i>2</i>	<i>1</i>	<i>-</i>	<i>2</i>	<i>-</i>	<i>-</i>	<i>-</i>	<i>2</i>	<i>-</i>	<i>7</i>
	50 en meer	1	3	1	1	-	-	-	1	-	-	7
	Leeftijd onbekend	-	-	-	-	-	-	-	-	-	-	-
	<i>Algemeen totaal :</i>	<i>6 674</i>	<i>3 509</i>	<i>828</i>	<i>366</i>	<i>171</i>	<i>121</i>	<i>79</i>	<i>52</i>	<i>59</i>	<i>-</i>	<i>11 859</i>

## 24.- WETTIGE GEBORTEN NAAR HUN RANG IN HET HUIDIGE HUWELIJK EN DE DUUR VAN DIT LAATSTE - JAAR 1974

(inclusief de levend geboren maar levenloos aangegeven kinderen, exclusief de doodgeborenen)

A - Het Rijk

Duur van het huidige huwelijk	Jaar van het huidige huwelijk	Rang der geboorten rekening houdend met de vorige (al dan niet overleden) levend geboren kinderen uit het huidige huwelijk										Totaal
		1e ge-boorte	2e ge-boorte	3e ge-boorte	4e ge-boorte	5e ge-boorte	6e ge-boorte	7e ge-boorte	8e ge-boorte	9e ge-boorte en verdere	Niet aange-duid	
Minder dan 1 maand	1974	233	1	-	-	-	-	-	-	-	-	234
	1973	5	-	-	-	-	-	-	-	-	-	5
<i>Totaal :</i>		238	1	-	-	-	-	-	-	-	-	239
1 maand	1974	282	3	-	-	-	-	-	-	-	-	285
	1973	2	-	-	-	-	-	-	-	-	-	2
<i>Totaal :</i>		284	3	-	-	-	-	-	-	-	-	287
2 maand	1974	426	7	-	-	-	-	-	-	-	-	433
	1973	16	-	-	-	-	-	-	-	-	-	16
<i>Totaal :</i>		442	7	-	-	-	-	-	-	-	-	449
3 maand	1974	889	8	-	-	-	-	-	-	-	-	897
	1973	66	1	-	-	-	-	-	-	-	-	67
<i>Totaal :</i>		955	9	-	-	-	-	-	-	-	-	964
4 maand	1974	1 677	12	1	-	-	-	-	-	-	-	1 690
	1973	153	-	-	-	-	-	-	-	-	-	153
<i>Totaal :</i>		1 830	12	1	-	-	-	-	-	-	-	1 843
5 maand	1974	2 036	6	-	-	-	-	-	-	-	-	2 042
	1973	435	4	-	-	-	-	-	-	-	-	439
<i>Totaal :</i>		2 471	10	-	-	-	-	-	-	-	-	2 481
6 maand	1974	829	6	-	-	-	-	-	-	-	-	835
	1973	410	3	-	-	-	-	-	-	-	-	413
<i>Totaal :</i>		1 239	9	-	-	-	-	-	-	-	-	1 248
7 maand	1974	265	3	-	-	-	-	-	-	-	-	268
	1973	271	3	-	-	-	-	-	-	-	-	274
<i>Totaal :</i>		536	6	-	-	-	-	-	-	-	-	542
8 maand	1974	274	4	-	-	-	-	-	-	-	-	278
	1973	506	7	-	-	-	-	-	-	-	-	513
<i>Totaal :</i>		780	11	-	-	-	-	-	-	-	-	791
9 - < 12 maand	1974	942	10	-	-	-	-	-	-	-	-	952
	1973	11 006	88	2	1	-	-	-	-	-	-	11 097
<i>Totaal :</i>		11 948	98	2	1	-	-	-	-	-	-	12 049
Minder dan 1 jaar	1974	7 853	60	1	-	-	-	-	-	-	-	7 914
	1973	12 870	106	2	1	-	-	-	-	-	-	12 979
<i>Totaal :</i>		20 723	166	3	1	-	-	-	-	-	-	20 893
1 jaar	1973	8 159	856	24	1	-	-	-	-	-	-	9 040
	1972	7 047	1 620	23	-	1	-	-	-	-	-	8 691
<i>Totaal :</i>		15 206	2 476	47	1	1	-	-	-	-	-	17 731
2 jaar	1972	4 442	2 756	130	3	1	-	-	-	-	-	7 332
	1971	4 527	3 270	134	9	-	-	-	-	-	-	7 940
<i>Totaal :</i>		8 969	6 026	264	12	1	-	-	-	-	-	15 272

## 24.- (vervolg)

## A. - Het Rijk

Duur van het huidige huwelijk	Jaar van het huidige huwelijk	Rang der geboorten rekening houdend met de vorige (al dan niet overleden) levend geboren kinderen uit het huidige huwelijk										Totaal
		1e geboorte	2e geboorte	3e geboorte	4e geboorte	5e geboorte	6e geboorte	7e geboorte	8e geboorte	9e geboorte en verdere	Niet aangeduid	
3 jaar	1971	2 646	3 233	498	31	3	-	-	-	-	-	6 411
	1970	3 131	3 455	326	28	4	-	-	-	-	-	6 944
<i>Totaal :</i>		<i>5 777</i>	<i>6 688</i>	<i>824</i>	<i>59</i>	<i>7</i>	<i>-</i>	<i>-</i>	<i>-</i>	<i>-</i>	<i>-</i>	<i>13 355</i>
4 jaar	1970	1 624	2 958	788	105	7	-	-	-	-	-	5 482
	1969	2 276	2 908	469	96	9	1	1	1	-	-	5 761
<i>Totaal :</i>		<i>3 900</i>	<i>5 866</i>	<i>1 257</i>	<i>201</i>	<i>16</i>	<i>1</i>	<i>1</i>	<i>1</i>	<i>-</i>	<i>-</i>	<i>11 243</i>
5 jaar	1969	1 128	2 237	822	223	23	6	-	1	-	-	4 440
	1968	1 594	2 243	443	150	32	3	1	-	-	-	4 466
<i>Totaal :</i>		<i>2 722</i>	<i>4 480</i>	<i>1 265</i>	<i>373</i>	<i>55</i>	<i>9</i>	<i>1</i>	<i>1</i>	<i>-</i>	<i>-</i>	<i>8 906</i>
6 jaar	1968	684	1 517	814	246	65	7	-	-	1	-	3 334
	1967	1 142	1 788	373	153	43	6	4	-	-	-	3 509
<i>Totaal :</i>		<i>1 826</i>	<i>3 305</i>	<i>1 187</i>	<i>399</i>	<i>108</i>	<i>13</i>	<i>4</i>	<i>-</i>	<i>1</i>	<i>-</i>	<i>6 843</i>
7 jaar	1967	456	1 115	631	247	70	18	3	2	-	-	2 542
	1966	885	1 331	298	139	46	17	4	1	-	-	2 721
<i>Totaal :</i>		<i>1 341</i>	<i>2 446</i>	<i>929</i>	<i>386</i>	<i>116</i>	<i>35</i>	<i>7</i>	<i>3</i>	<i>-</i>	<i>-</i>	<i>5 263</i>
8 jaar	1966	300	796	550	271	105	30	4	2	-	-	2 058
	1965	642	992	258	151	57	24	5	1	-	-	2 130
<i>Totaal :</i>		<i>942</i>	<i>1 788</i>	<i>808</i>	<i>422</i>	<i>162</i>	<i>54</i>	<i>9</i>	<i>3</i>	<i>-</i>	<i>-</i>	<i>4 188</i>
9 jaar	1965	221	544	392	248	110	46	14	1	-	-	1 576
	1964	481	735	151	119	71	24	4	3	1	-	1 589
<i>Totaal :</i>		<i>702</i>	<i>1 279</i>	<i>543</i>	<i>367</i>	<i>181</i>	<i>70</i>	<i>18</i>	<i>4</i>	<i>1</i>	<i>-</i>	<i>3 165</i>
10 jaar	1964	149	410	314	225	102	34	25	7	4	-	1 270
	1963	361	577	136	101	63	39	15	3	2	-	1 297
<i>Totaal :</i>		<i>510</i>	<i>987</i>	<i>450</i>	<i>326</i>	<i>165</i>	<i>73</i>	<i>40</i>	<i>10</i>	<i>6</i>	<i>-</i>	<i>2 567</i>
11 jaar	1963	103	271	248	153	102	47	26	9	9	-	968
	1962	263	449	93	104	56	20	12	9	6	-	1 012
<i>Totaal :</i>		<i>366</i>	<i>720</i>	<i>341</i>	<i>257</i>	<i>158</i>	<i>67</i>	<i>38</i>	<i>18</i>	<i>15</i>	<i>-</i>	<i>1 980</i>
12 jaar	1962	64	188	153	151	106	37	31	14	6	-	750
	1961	209	412	68	76	55	29	8	4	5	-	866
<i>Totaal :</i>		<i>273</i>	<i>600</i>	<i>221</i>	<i>227</i>	<i>161</i>	<i>66</i>	<i>39</i>	<i>18</i>	<i>11</i>	<i>-</i>	<i>1 616</i>
13 jaar	1961	58	170	125	108	90	47	35	12	14	-	659
	1960	163	342	56	64	36	24	16	8	3	-	712
<i>Totaal :</i>		<i>221</i>	<i>512</i>	<i>181</i>	<i>172</i>	<i>126</i>	<i>71</i>	<i>51</i>	<i>20</i>	<i>17</i>	<i>-</i>	<i>1 371</i>
14 jaar	1960	35	123	123	108	80	57	28	9	7	-	570
	1959	141	279	51	50	34	29	23	8	6	-	621
<i>Totaal :</i>		<i>176</i>	<i>402</i>	<i>174</i>	<i>158</i>	<i>114</i>	<i>86</i>	<i>51</i>	<i>17</i>	<i>13</i>	<i>-</i>	<i>1 191</i>
15 jaar	1959	27	108	85	81	72	49	33	21	11	-	487
	1958	115	214	42	23	31	37	16	10	8	-	496
<i>Totaal :</i>		<i>142</i>	<i>322</i>	<i>127</i>	<i>104</i>	<i>103</i>	<i>86</i>	<i>49</i>	<i>31</i>	<i>19</i>	<i>-</i>	<i>983</i>
16 jaar	1958	40	75	80	60	54	41	30	20	21	-	421
	1957	106	161	19	26	18	24	18	13	10	-	395
<i>Totaal :</i>		<i>146</i>	<i>236</i>	<i>99</i>	<i>86</i>	<i>72</i>	<i>65</i>	<i>48</i>	<i>33</i>	<i>31</i>	<i>-</i>	<i>816</i>

## 24.- (vervolg)

## A. - Het Rijk

Duur van het huidige huwelijk	Jaar van het huidige huwelijk	Rang der geboorten rekening houdend met de vorige (al dan niet overleden) levend geboren kinderen uit het huidige huwelijk										Totaal
		1e geboorte	2e geboorte	3e geboorte	4e geboorte	5e geboorte	6e geboorte	7e geboorte	8e geboorte	9e geboorte en verdere	Niet aangegeven	
17 jaar	1957	24	48	32	52	44	40	35	11	19	-	305
	1956	76	129	16	29	16	17	22	6	14	-	325
<i>Totaal :</i>		100	177	48	81	60	57	57	17	33	-	630
18 jaar	1956	13	46	37	28	43	25	15	14	28	-	249
	1955	65	91	8	13	17	11	10	11	14	-	240
<i>Totaal :</i>		78	137	45	41	60	36	25	25	42	-	489
19 jaar	1955	9	23	33	20	27	35	19	13	19	-	198
	1954	41	74	7	15	17	12	10	5	12	-	193
<i>Totaal :</i>		50	97	40	35	44	47	29	18	31	-	391
20 jaar	1954	13	24	11	17	20	17	19	13	13	-	147
	1953	26	53	5	12	10	10	8	9	11	-	144
<i>Totaal :</i>		39	77	16	29	30	27	27	22	24	-	291
21 jaar	1953	4	12	7	6	9	9	5	7	17	-	76
	1952	23	47	-	4	5	5	4	5	8	-	101
<i>Totaal :</i>		27	59	7	10	14	14	9	12	25	-	177
22 jaar	1952	4	13	5	7	4	8	5	6	16	-	68
	1951	9	33	2	1	2	5	2	3	9	-	66
<i>Totaal :</i>		13	46	7	8	6	13	7	9	25	-	134
23 jaar	1951	3	9	1	3	2	5	1	7	8	-	39
	1950	16	20	3	1	2	1	3	1	5	-	52
<i>Totaal :</i>		19	29	4	4	4	6	4	8	13	-	91
24 jaar	1950	1	4	1	2	4	4	2	4	5	-	27
	1949	11	16	1	1	2	-	2	-	5	-	38
<i>Totaal :</i>		12	20	2	3	6	4	4	4	10	-	65
25 jaar en meer		5	16	3	5	2	5	2	4	13	-	55
Onbekende duur		76	43	26	9	10	8	8	6	5	-	191
<i>Algemeen totaal :</i>		64 361	39 000	8 918	3 776	1 782	913	528	284	335	-	119 897





## 24.- (vervolg)

## B.- Vlaams gewest

Duur van het huidige huwelijk	Jaar van het huidige huwelijk	Rang der geboorten rekening houdend met de vorige (al dan niet overleden) levend geboren kinderen uit het huidige huwelijk										Totaal
		1e ge-boorte	2e ge-boorte	3e ge-boorte	4e ge-boorte	5e ge-boorte	6e ge-boorte	7e ge-boorte	8e ge-boorte	9e ge-boorte en verdere	Niet aange-uid	
3 jaar	1971	1 561	1 653	250	16	2	-	-	-	-	-	3 682
	1970	1 874	2 085	155	12	-	-	-	-	-	-	4 126
<i>Totaal :</i>		<i>3 435</i>	<i>3 938</i>	<i>405</i>	<i>28</i>	<i>2</i>	<i>-</i>	<i>-</i>	<i>-</i>	<i>-</i>	<i>-</i>	<i>7 808</i>
4 jaar	1970	1 000	1 796	449	56	7	-	-	-	-	-	3 308
	1969	1 367	1 703	253	53	2	-	-	1	-	-	3 379
<i>Totaal :</i>		<i>2 367</i>	<i>3 499</i>	<i>702</i>	<i>109</i>	<i>9</i>	<i>-</i>	<i>-</i>	<i>1</i>	<i>-</i>	<i>-</i>	<i>6 687</i>
5 jaar	1969	727	1 332	475	126	13	1	-	-	-	-	2 674
	1968	982	1 370	239	68	15	2	-	-	-	-	2 676
<i>Totaal :</i>		<i>1 709</i>	<i>2 702</i>	<i>714</i>	<i>194</i>	<i>28</i>	<i>3</i>	<i>-</i>	<i>-</i>	<i>-</i>	<i>-</i>	<i>5 350</i>
6 jaar	1968	453	915	479	139	28	3	-	-	1	-	2 018
	1967	714	1 098	198	85	21	5	4	-	-	-	2 125
<i>Totaal :</i>		<i>1 167</i>	<i>2 013</i>	<i>677</i>	<i>224</i>	<i>49</i>	<i>8</i>	<i>4</i>	<i>-</i>	<i>1</i>	<i>-</i>	<i>4 143</i>
7 jaar	1967	300	657	366	129	35	8	-	1	-	-	1 496
	1966	529	828	165	75	19	6	2	-	-	-	1 624
<i>Totaal :</i>		<i>829</i>	<i>1 485</i>	<i>531</i>	<i>204</i>	<i>54</i>	<i>14</i>	<i>2</i>	<i>1</i>	<i>-</i>	<i>-</i>	<i>3 120</i>
8 jaar	1966	177	500	316	161	47	17	1	1	-	-	1 220
	1965	405	605	144	90	35	10	4	1	-	-	1 294
<i>Totaal :</i>		<i>582</i>	<i>1 105</i>	<i>460</i>	<i>251</i>	<i>82</i>	<i>27</i>	<i>5</i>	<i>2</i>	<i>-</i>	<i>-</i>	<i>2 514</i>
9 jaar	1965	148	332	228	148	48	23	4	-	-	-	931
	1964	288	467	74	57	34	12	3	3	-	-	938
<i>Totaal :</i>		<i>436</i>	<i>799</i>	<i>302</i>	<i>205</i>	<i>82</i>	<i>35</i>	<i>7</i>	<i>3</i>	<i>-</i>	<i>-</i>	<i>1 869</i>
10 jaar	1964	93	239	190	135	58	20	10	2	-	-	746
	1963	212	351	75	55	29	17	5	-	1	-	745
<i>Totaal :</i>		<i>305</i>	<i>589</i>	<i>265</i>	<i>190</i>	<i>87</i>	<i>37</i>	<i>15</i>	<i>2</i>	<i>1</i>	<i>-</i>	<i>1 491</i>
11 jaar	1963	67	158	147	87	49	19	12	6	4	-	549
	1962	163	279	44	48	27	12	9	7	2	-	591
<i>Totaal :</i>		<i>230</i>	<i>437</i>	<i>191</i>	<i>135</i>	<i>76</i>	<i>31</i>	<i>21</i>	<i>13</i>	<i>6</i>	<i>-</i>	<i>1 140</i>
12 jaar	1962	40	120	93	85	62	21	14	8	2	-	445
	1961	109	245	41	47	25	18	3	1	2	-	491
<i>Totaal :</i>		<i>149</i>	<i>365</i>	<i>134</i>	<i>132</i>	<i>87</i>	<i>39</i>	<i>17</i>	<i>9</i>	<i>4</i>	<i>-</i>	<i>936</i>
13 jaar	1961	33	100	78	60	52	23	15	3	2	-	366
	1960	87	210	30	33	20	13	12	1	2	-	408
<i>Totaal :</i>		<i>120</i>	<i>310</i>	<i>108</i>	<i>93</i>	<i>72</i>	<i>36</i>	<i>27</i>	<i>4</i>	<i>4</i>	<i>-</i>	<i>774</i>
14 jaar	1960	24	77	71	57	46	29	15	4	6	-	329
	1959	76	163	28	18	18	11	10	5	4	-	333
<i>Totaal :</i>		<i>100</i>	<i>240</i>	<i>99</i>	<i>75</i>	<i>64</i>	<i>40</i>	<i>25</i>	<i>9</i>	<i>10</i>	<i>-</i>	<i>662</i>
15 jaar	1959	17	61	44	41	36	29	17	8	5	-	258
	1958	56	129	16	12	15	17	6	3	3	-	257
<i>Totaal :</i>		<i>73</i>	<i>190</i>	<i>60</i>	<i>53</i>	<i>51</i>	<i>46</i>	<i>23</i>	<i>11</i>	<i>8</i>	<i>-</i>	<i>515</i>
16 jaar	1958	23	45	44	31	30	24	16	10	11	-	234
	1957	54	91	7	12	5	13	8	5	4	-	199
<i>Totaal :</i>		<i>77</i>	<i>136</i>	<i>51</i>	<i>43</i>	<i>35</i>	<i>37</i>	<i>24</i>	<i>15</i>	<i>15</i>	<i>-</i>	<i>433</i>

24.- (vervolg)

B.- Vlaams gewest

Duur van het huidige huwelijk	Jaar van het huidige huwelijk	Rang der geboorten rekening houdend met de vorige (al dan niet overleden) levend geboren kinderen uit het huidige huwelijk										Totaal
		1e geboorte	2e geboorte	3e geboorte	4e geboorte	5e geboorte	6e geboorte	7e geboorte	8e geboorte	9e geboorte en verdere	Niet aangeduid	
17 jaar	1957	15	27	20	35	27	20	16	6	10	-	176
	1956	38	78	9	14	9	9	7	2	6	-	172
<i>Totaal :</i>		53	105	29	49	36	29	23	8	16	-	348
18 jaar	1956	5	19	19	14	18	12	7	5	14	-	113
	1955	34	52	3	5	9	7	2	5	7	-	124
<i>Totaal :</i>		39	71	22	19	27	19	9	10	21	-	237
19 jaar	1955	8	14	16	8	15	18	11	5	13	-	108
	1954	18	38	3	5	10	8	5	1	4	-	92
<i>Totaal :</i>		26	52	19	13	25	26	16	6	17	-	200
20 jaar	1954	3	11	4	7	12	6	11	7	5	-	66
	1953	14	20	4	8	5	3	4	6	3	-	67
<i>Totaal :</i>		17	31	8	15	17	9	15	13	8	-	133
21 jaar	1953	2	6	3	3	6	4	2	2	8	-	36
	1952	15	21	-	1	1	1	1	1	6	-	47
<i>Totaal :</i>		17	27	3	4	7	5	3	3	14	-	83
22 jaar	1952	2	5	4	3	3	4	3	2	5	-	31
	1951	5	17	2	1	-	2	-	2	5	-	34
<i>Totaal :</i>		7	22	6	4	3	6	3	4	10	-	65
23 jaar	1951	1	7	1	-	1	3	1	3	4	-	21
	1950	8	11	-	-	-	1	-	1	-	-	21
<i>Totaal :</i>		9	18	1	-	1	4	1	4	4	-	42
24 jaar	1950	1	4	1	1	2	1	2	1	1	-	14
	1949	5	6	-	-	2	-	1	-	4	-	18
<i>Totaal :</i>		6	10	1	1	4	1	3	1	5	-	32
25 jaar en meer		2	9	1	1	1	3	-	3	2	-	22
Onbekende duur		13	8	7	1	3	-	1	-	-	-	33
<i>Algemeen totaal :</i>		38 757	23 084	4 945	2 047	904	455	244	122	146	-	88 704



24.-(vervolg)

C.- Waals gewest

Duur van het huidige huwelijk	Jaar van het huidige huwelijk	Rang der geboorten rekening houdend met de vorige (al dan niet overleden) levend geboren kinderen uit het huidige huwelijk										Totaal
		1e geboorte	2e geboorte	3e geboorte	4e geboorte	5e geboorte	6e geboorte	7e geboorte	8e geboorte	9e geboorte en verdere	Niet aangeduid	
3 jaar	1971	725	1 057	213	13	1	-	-	-	-	-	2 009
	1970	921	1 036	131	15	2	-	-	-	-	-	2 105
<i>Totaal :</i>		<i>1 646</i>	<i>2 093</i>	<i>344</i>	<i>28</i>	<i>3</i>	<i>-</i>	<i>-</i>	<i>-</i>	<i>-</i>	<i>-</i>	<i>4 114</i>
4 jaar	1970	462	868	275	38	-	-	-	-	-	-	1 643
	1969	663	922	152	28	6	-	1	-	-	-	1 772
<i>Totaal :</i>		<i>1 125</i>	<i>1 790</i>	<i>427</i>	<i>66</i>	<i>6</i>	<i>-</i>	<i>1</i>	<i>-</i>	<i>-</i>	<i>-</i>	<i>3 415</i>
5 jaar	1969	299	666	265	75	10	2	-	1	-	-	1 318
	1968	436	678	154	56	10	1	1	-	-	-	1 336
<i>Totaal :</i>		<i>735</i>	<i>1 344</i>	<i>419</i>	<i>131</i>	<i>20</i>	<i>3</i>	<i>1</i>	<i>1</i>	<i>-</i>	<i>-</i>	<i>2 654</i>
6 jaar	1968	163	460	256	84	29	2	-	-	-	-	994
	1967	323	546	136	52	15	-	-	-	-	-	1 072
<i>Totaal :</i>		<i>486</i>	<i>1 006</i>	<i>392</i>	<i>136</i>	<i>44</i>	<i>2</i>	<i>-</i>	<i>-</i>	<i>-</i>	<i>-</i>	<i>2 066</i>
7 jaar	1967	126	342	208	91	31	9	3	1	-	-	811
	1966	272	381	106	50	17	10	1	1	-	-	838
<i>Totaal :</i>		<i>398</i>	<i>723</i>	<i>314</i>	<i>141</i>	<i>48</i>	<i>19</i>	<i>4</i>	<i>2</i>	<i>-</i>	<i>-</i>	<i>1 649</i>
8 jaar	1966	93	212	188	81	39	8	3	-	-	-	624
	1965	173	309	90	49	18	13	1	-	-	-	653
<i>Totaal :</i>		<i>266</i>	<i>521</i>	<i>278</i>	<i>130</i>	<i>57</i>	<i>21</i>	<i>4</i>	<i>-</i>	<i>-</i>	<i>-</i>	<i>1 277</i>
9 jaar	1965	56	170	130	84	53	17	7	-	-	-	517
	1964	139	207	60	47	31	6	1	-	1	-	492
<i>Totaal :</i>		<i>195</i>	<i>377</i>	<i>190</i>	<i>131</i>	<i>84</i>	<i>23</i>	<i>8</i>	<i>-</i>	<i>1</i>	<i>-</i>	<i>1 009</i>
10 jaar	1964	45	131	104	75	33	11	12	5	2	-	418
	1963	113	182	49	38	27	16	6	2	1	-	434
<i>Totaal :</i>		<i>158</i>	<i>313</i>	<i>153</i>	<i>113</i>	<i>60</i>	<i>27</i>	<i>18</i>	<i>7</i>	<i>3</i>	<i>-</i>	<i>852</i>
11 jaar	1963	27	89	88	48	46	22	9	2	5	-	336
	1962	76	140	41	42	20	7	2	1	4	-	333
<i>Totaal :</i>		<i>103</i>	<i>229</i>	<i>129</i>	<i>90</i>	<i>66</i>	<i>29</i>	<i>11</i>	<i>3</i>	<i>9</i>	<i>-</i>	<i>669</i>
12 jaar	1962	15	55	52	54	38	11	13	4	3	-	245
	1961	75	138	23	24	29	8	4	3	2	-	306
<i>Totaal :</i>		<i>90</i>	<i>193</i>	<i>75</i>	<i>78</i>	<i>67</i>	<i>19</i>	<i>17</i>	<i>7</i>	<i>5</i>	<i>-</i>	<i>551</i>
13 jaar	1961	20	57	39	36	31	15	15	7	6	-	226
	1960	57	114	19	25	13	8	3	5	1	-	245
<i>Totaal :</i>		<i>77</i>	<i>171</i>	<i>58</i>	<i>61</i>	<i>44</i>	<i>23</i>	<i>18</i>	<i>12</i>	<i>7</i>	<i>-</i>	<i>471</i>
14 jaar	1960	10	42	43	45	26	22	12	4	1	-	205
	1959	55	92	18	30	13	9	11	2	2	-	232
<i>Totaal :</i>		<i>65</i>	<i>134</i>	<i>61</i>	<i>75</i>	<i>39</i>	<i>31</i>	<i>23</i>	<i>6</i>	<i>3</i>	<i>-</i>	<i>437</i>
15 jaar	1959	7	38	36	33	30	17	12	7	5	-	185
	1958	45	67	20	10	11	13	4	4	4	-	178
<i>Totaal :</i>		<i>52</i>	<i>105</i>	<i>56</i>	<i>43</i>	<i>41</i>	<i>30</i>	<i>16</i>	<i>11</i>	<i>9</i>	<i>-</i>	<i>363</i>
16 jaar	1958	15	26	24	22	13	3	10	8	9	-	147
	1957	45	55	11	11	12	9	7	8	5	-	163
<i>Totaal :</i>		<i>60</i>	<i>81</i>	<i>35</i>	<i>33</i>	<i>32</i>	<i>22</i>	<i>17</i>	<i>16</i>	<i>14</i>	<i>-</i>	<i>310</i>

## 24.- (vervolg)

## C.- Waals gewest

Duur van het huidige huwelijk	Jaar van het huidige huwelijk	Rang der geboorten rekening houdend met de vorige (al dan niet overleden) levend geboren kinderen uit het huidige huwelijk										Totaal
		1e ge-boorte	2e ge-boorte	3e ge-boorte	4e ge-boorte	5e ge-boorte	6e ge-boorte	7e ge-boorte	8e ge-boorte	9e ge-boorte en verdere	Niet aan-ge-uid	
17 jaar	1957	6	20	11	16	14	15	15	4	8	-	109
	1956	28	37	5	13	6	7	12	-	4	-	112
<i>Totaal :</i>		<i>34</i>	<i>57</i>	<i>16</i>	<i>29</i>	<i>20</i>	<i>22</i>	<i>27</i>	<i>4</i>	<i>12</i>	<i>-</i>	<i>221</i>
18 jaar	1956	6	22	17	13	19	9	5	4	9	-	104
	1955	23	26	4	8	6	4	6	1	3	-	81
<i>Totaal :</i>		<i>29</i>	<i>48</i>	<i>21</i>	<i>21</i>	<i>25</i>	<i>13</i>	<i>11</i>	<i>5</i>	<i>12</i>	<i>-</i>	<i>185</i>
19 jaar	1955	-	8	16	11	12	16	4	5	3	-	75
	1954	18	31	3	7	6	2	2	4	4	-	77
<i>Totaal :</i>		<i>18</i>	<i>39</i>	<i>19</i>	<i>18</i>	<i>18</i>	<i>18</i>	<i>6</i>	<i>9</i>	<i>7</i>	<i>-</i>	<i>152</i>
20 jaar	1954	10	11	6	9	8	8	6	5	6	-	69
	1953	8	25	1	2	4	3	3	3	7	-	56
<i>Totaal :</i>		<i>18</i>	<i>36</i>	<i>7</i>	<i>11</i>	<i>12</i>	<i>11</i>	<i>9</i>	<i>8</i>	<i>13</i>	<i>-</i>	<i>125</i>
21 jaar	1953	2	5	3	3	3	5	1	5	4	-	31
	1952	6	22	-	3	4	4	2	4	2	-	47
<i>Totaal :</i>		<i>8</i>	<i>27</i>	<i>3</i>	<i>6</i>	<i>7</i>	<i>9</i>	<i>3</i>	<i>9</i>	<i>6</i>	<i>-</i>	<i>78</i>
22 jaar	1952	1	6	1	3	1	3	2	1	8	-	26
	1951	4	13	-	-	2	2	2	1	3	-	27
<i>Totaal :</i>		<i>5</i>	<i>19</i>	<i>1</i>	<i>3</i>	<i>3</i>	<i>5</i>	<i>4</i>	<i>2</i>	<i>11</i>	<i>-</i>	<i>53</i>
23 jaar	1951	2	1	-	2	1	2	-	2	4	-	14
	1950	7	8	2	1	2	-	2	-	4	-	26
<i>Totaal :</i>		<i>9</i>	<i>9</i>	<i>2</i>	<i>3</i>	<i>3</i>	<i>2</i>	<i>2</i>	<i>2</i>	<i>8</i>	<i>-</i>	<i>40</i>
24 jaar	1950	-	-	-	1	2	2	-	1	2	-	8
	1949	6	9	1	1	-	-	1	-	-	-	18
<i>Totaal :</i>		<i>6</i>	<i>9</i>	<i>1</i>	<i>2</i>	<i>2</i>	<i>2</i>	<i>1</i>	<i>1</i>	<i>2</i>	<i>-</i>	<i>26</i>
25 jaar en meer		3	5	2	3	1	1	1	1	7	-	24
Onbekende duur		10	17	8	3	5	5	3	4	1	-	56
<i>Algemeen totaal :</i>		<i>20 930</i>	<i>12 407</i>	<i>3 145</i>	<i>1 363</i>	<i>707</i>	<i>337</i>	<i>205</i>	<i>110</i>	<i>130</i>	<i>-</i>	<i>39 334</i>



## 24.- (vervolg)

D.- Brussels gewest

Duur van het huidige huwelijk	Jaar van het huidige huwelijk	Rang der geboorten rekening houdend met de vorige (al dan niet overleden) levend geboren kinderen uit het huidige huwelijk										Totaal
		1e geboorte	2e geboorte	3e geboorte	4e geboorte	5e geboorte	6e geboorte	7e geboorte	8e geboorte	9e geboorte en verdere	Niet aangeduid	
3 jaar	1971	360	323	35	2	-	-	-	-	-	-	720
	1970	336	334	40	1	2	-	-	-	-	-	713
<i>Totaal :</i>		<i>696</i>	<i>657</i>	<i>75</i>	<i>3</i>	<i>2</i>	<i>-</i>	<i>-</i>	<i>-</i>	<i>-</i>	<i>-</i>	<i>1 433</i>
4 jaar	1970	162	294	64	11	-	-	-	-	-	-	531
	1969	246	283	64	15	1	1	-	-	-	-	610
<i>Totaal :</i>		<i>408</i>	<i>577</i>	<i>128</i>	<i>26</i>	<i>1</i>	<i>1</i>	<i>-</i>	<i>-</i>	<i>-</i>	<i>-</i>	<i>1 141</i>
5 jaar	1969	102	239	82	22	-	3	-	-	-	-	448
	1968	176	195	50	26	7	-	-	-	-	-	454
<i>Totaal :</i>		<i>278</i>	<i>434</i>	<i>132</i>	<i>48</i>	<i>7</i>	<i>3</i>	<i>-</i>	<i>-</i>	<i>-</i>	<i>-</i>	<i>902</i>
6 jaar	1968	68	142	79	23	8	2	-	-	-	-	322
	1967	105	144	39	16	7	1	-	-	-	-	312
<i>Totaal :</i>		<i>173</i>	<i>286</i>	<i>118</i>	<i>39</i>	<i>15</i>	<i>3</i>	<i>-</i>	<i>-</i>	<i>-</i>	<i>-</i>	<i>634</i>
7 jaar	1967	30	116	57	27	4	1	-	-	-	-	235
	1966	84	172	27	14	10	1	1	-	-	-	259
<i>Totaal :</i>		<i>114</i>	<i>288</i>	<i>84</i>	<i>41</i>	<i>14</i>	<i>2</i>	<i>1</i>	<i>-</i>	<i>-</i>	<i>-</i>	<i>494</i>
8 jaar	1966	30	84	46	29	19	5	-	1	-	-	214
	1965	64	78	24	12	4	1	-	-	-	-	183
<i>Totaal :</i>		<i>94</i>	<i>162</i>	<i>70</i>	<i>41</i>	<i>23</i>	<i>6</i>	<i>-</i>	<i>1</i>	<i>-</i>	<i>-</i>	<i>397</i>
9 jaar	1965	17	42	34	16	9	6	3	1	-	-	128
	1964	54	61	17	15	6	6	-	-	-	-	159
<i>Totaal :</i>		<i>71</i>	<i>103</i>	<i>51</i>	<i>31</i>	<i>15</i>	<i>12</i>	<i>3</i>	<i>1</i>	<i>-</i>	<i>-</i>	<i>287</i>
10 jaar	1964	11	41	20	15	11	3	3	-	2	-	106
	1963	36	44	12	8	7	6	4	1	-	-	118
<i>Totaal :</i>		<i>47</i>	<i>85</i>	<i>32</i>	<i>23</i>	<i>18</i>	<i>9</i>	<i>7</i>	<i>1</i>	<i>2</i>	<i>-</i>	<i>224</i>
11 jaar	1963	9	24	13	18	7	6	5	1	-	-	83
	1962	24	30	8	14	9	1	1	1	-	-	88
<i>Totaal :</i>		<i>33</i>	<i>54</i>	<i>21</i>	<i>32</i>	<i>16</i>	<i>7</i>	<i>6</i>	<i>2</i>	<i>-</i>	<i>-</i>	<i>171</i>
12 jaar	1962	9	13	8	12	6	5	4	2	1	-	60
	1961	25	29	4	5	1	3	1	-	1	-	69
<i>Totaal :</i>		<i>34</i>	<i>42</i>	<i>12</i>	<i>17</i>	<i>7</i>	<i>8</i>	<i>5</i>	<i>2</i>	<i>2</i>	<i>-</i>	<i>129</i>
13 jaar	1961	5	13	8	12	7	9	5	2	6	-	67
	1960	19	18	7	6	3	3	1	2	-	-	59
<i>Totaal :</i>		<i>24</i>	<i>31</i>	<i>15</i>	<i>18</i>	<i>10</i>	<i>12</i>	<i>6</i>	<i>4</i>	<i>6</i>	<i>-</i>	<i>126</i>
14 jaar	1960	1	4	9	6	8	6	1	1	-	-	36
	1959	10	24	5	2	3	9	2	1	-	-	56
<i>Totaal :</i>		<i>11</i>	<i>28</i>	<i>14</i>	<i>8</i>	<i>11</i>	<i>15</i>	<i>3</i>	<i>2</i>	<i>-</i>	<i>-</i>	<i>92</i>
15 jaar	1959	3	9	5	7	6	3	4	6	1	-	44
	1958	14	18	6	1	5	7	6	3	1	-	61
<i>Totaal :</i>		<i>17</i>	<i>27</i>	<i>11</i>	<i>8</i>	<i>11</i>	<i>10</i>	<i>10</i>	<i>9</i>	<i>2</i>	<i>-</i>	<i>105</i>
16 jaar	1958	2	4	12	7	4	4	4	2	1	-	40
	1957	7	15	1	3	1	2	3	-	1	-	33
<i>Totaal :</i>		<i>9</i>	<i>19</i>	<i>13</i>	<i>10</i>	<i>5</i>	<i>6</i>	<i>7</i>	<i>2</i>	<i>2</i>	<i>-</i>	<i>73</i>

## 24.- (vervolg)

## D.- Brussels gewest

Duur van het huidige huwelijk	Jaar van het huidige huwelijk	Rang der geboorten rekening houdend met de vorige (al dan niet overleden) levend geboren kinderen uit het huidige huwelijk										Totaal
		1e geboorte	2e geboorte	3e geboorte	4e geboorte	5e geboorte	6e geboorte	7e geboorte	8e geboorte	9e geboorte en verdere	Niet aangeduid	
17 jaar	1957	3	1	1	1	3	5	4	1	1	-	20
	1956	10	14	2	2	1	1	3	4	4	-	41
<i>Totaal :</i>		13	15	3	3	4	6	7	5	5	-	61
18 jaar	1956	2	5	1	1	6	4	3	5	5	-	32
	1955	8	13	1	-	2	-	2	5	4	-	35
<i>Totaal :</i>		10	18	2	1	8	4	5	10	9	-	67
19 jaar	1955	1	1	1	1	-	1	4	3	3	-	15
	1954	5	5	1	3	1	2	3	-	4	-	24
<i>Totaal :</i>		6	6	2	4	1	3	7	3	7	-	39
20 jaar	1954	-	2	1	1	-	3	2	1	2	-	12
	1953	4	8	-	2	1	4	1	-	1	-	21
<i>Totaal :</i>		4	10	1	3	1	7	3	1	3	-	33
21 jaar	1953	-	1	1	-	-	-	2	-	5	-	9
	1952	2	4	-	-	-	-	1	-	-	-	7
<i>Totaal :</i>		2	5	1	-	-	-	3	-	5	-	16
22 jaar	1952	1	2	-	1	-	1	-	3	3	-	11
	1951	-	3	-	-	-	1	-	-	1	-	5
<i>Totaal :</i>		1	5	-	1	-	2	-	3	4	-	16
23 jaar	1951	-	1	-	1	-	-	-	2	-	-	4
	1950	1	1	1	-	-	-	1	-	1	-	5
<i>Totaal :</i>		1	2	1	1	-	-	1	2	1	-	9
24 jaar	1950	-	-	-	-	-	1	-	2	2	-	5
	1949	-	1	-	-	-	-	-	-	1	-	2
<i>Totaal :</i>		-	1	-	-	-	1	-	2	3	-	7
25 jaar en meer		-	2	-	1	-	1	1	-	4	-	9
Onbekende duur		53	18	11	5	2	3	4	2	4	-	102
<i>Algemeen totaal:</i>		6 674	3 509	828	366	171	121	79	52	59	-	11 859



25. - WETTIGE GEBOORTEN NAAR HET GESLACHT EN HUN RANG IN HET HUIDIGE HUWELIJK EN VOLGENS HET GESLACHT VAN HET VOORGAANDE LEVEND GEBOREN KIND - JAAR 1974

(inclusief de levend geboren maar levenloos aangegeven kinderen, exclusief de doodgeborenen)

Geslacht van het pasgeboren kind en rang van de geboorte, rekening houdend met de vorige (al dan niet overleden) levend geboren kinderen			Geslacht van het voorgaande levend geboren kind		
Rang	Geslacht	Aantal	Mannelijk	Vrouwelijk	Niet aangegeven
2e geboorte	mannelijk	20 068	10 495	9 573	-
	vrouwelijk	18 932	9 708	9 224	-
3e geboorte	mannelijk	4 612	2 363	2 249	-
	vrouwelijk	4 306	2 154	2 152	-
4e geboorte	mannelijk	1 945	1 030	915	-
	vrouwelijk	1 831	928	903	-
5e geboorte	mannelijk	869	464	405	-
	vrouwelijk	913	455	458	-
6e geboorte	mannelijk	466	232	234	-
	vrouwelijk	447	233	214	-
7e geboorte	mannelijk	267	144	123	-
	vrouwelijk	261	128	133	-
8e geboorte	mannelijk	137	76	61	-
	vrouwelijk	147	75	72	-
9e geboorte en verdere	mannelijk	167	98	69	-
	vrouwelijk	168	97	71	-
Onbekend	mannelijk	-	-	-	-
	vrouwelijk	-	-	-	-
Totaal	mannelijk	28 531	14 902	13 629	-
	vrouwelijk	27 005	13 778	13 227	-
<i>Algemeen totaal :</i>		<i>55 536</i>	<i>28 680</i>	<i>26 856</i>	-

26.- WETTIGE GEBORTEN NAAR HUN RANG IN HET HUIDIGE HUWELIJK EN HET TIJDSVERLOOP NA DE VOORGAANDE GEBORTE - JAAR 1974  
(inclusief de levend geboren maar levenloos aangegeven kinderen, exclusief de doodgeborenen)

Tijd verlopen vanaf de vorige geboorte	jaar van vorige geboorte	Rang der geboorten met inachtneming van de vorige (al dan niet overleden) levend geboren kinderen uit het huidige huwelijk									Totaal van de geboorten van 2e rang en verdere
		2e geboorte	3e geboorte	4e geboorte	5e geboorte	6e geboorte	7e geboorte	8e geboorte	9e geboor- te en verdere	Onbekend	
Minder dan	1974	644	254	108	63	23	11	9	12	-	1 124
1 jaar	1973	1 091	248	98	36	21	16	5	9	-	1 524
1 jaar	1973	5 328	1 526	590	263	153	95	57	70	-	8 082
	1972	5 846	763	312	143	84	53	22	42	-	7 265
2 jaar	1972	5 023	1 335	514	229	133	73	41	55	-	7 403
	1971	4 673	555	230	102	50	38	15	25	-	5 688
3 jaar	1971	3 344	895	406	162	81	56	34	35	-	5 013
	1970	2 791	437	162	88	34	29	5	14	-	3 560
4 jaar	1970	1 914	591	264	154	59	33	17	20	-	3 052
	1969	1 659	261	109	54	32	15	11	11	-	2 152
5 jaar	1969	1 196	415	181	90	51	25	13	7	-	1 978
	1968	1 064	172	75	40	17	6	9	6	-	1 389
6 jaar	1968	765	283	137	73	34	20	10	5	-	1 327
	1967	624	121	66	35	16	7	3	3	-	875
7 jaar	1967	442	213	113	38	26	9	8	6	-	855
	1966	457	94	55	19	12	3	2	4	-	646
8 jaar	1966	309	155	79	43	19	15	6	4	-	630
	1965	291	61	33	16	7	2	3	1	-	414
9 jaar	1965	205	97	52	31	19	5	3	-	-	412
	1964	206	49	17	12	7	3	1	1	-	296
10 jaar	1964	149	89	43	22	11	2	3	2	-	321
	1963	152	38	19	11	3	2	-	-	-	225
11 jaar	1963	89	56	27	16	4	3	3	-	-	198
	1962	118	18	17	7	3	-	-	-	-	163
12 jaar	1962	72	42	11	11	1	-	-	-	-	137
	1961	65	12	6	3	2	1	-	-	-	89
13 jaar	1961	44	27	10	6	2	1	1	-	-	91
	1960	59	14	5	-	-	-	-	-	-	78
14 jaar	1960	23	22	7	1	-	-	-	-	-	53
	1959	32	3	3	-	-	-	-	-	-	38
15 jaar	1959	15	7	4	-	1	-	-	-	-	27
	1958	22	3	1	2	-	-	-	-	-	28
16 jaar	1958	12	4	1	1	-	-	-	-	-	18
	1957	17	4	-	-	-	-	-	-	-	21
17 jaar	1957	16	5	1	-	-	-	-	-	-	22
	1956	5	1	2	1	-	-	-	-	-	9
18 jaar	1956	6	2	1	-	-	-	-	-	-	9
	1955	8	2	1	-	-	-	-	-	-	11
19 jaar	1955	-	-	2	-	-	1	-	-	-	3
	1954	2	1	-	-	-	-	-	-	-	3
20 jaar	1954	5	1	-	-	-	-	-	-	-	6
	1953	2	-	-	-	-	-	-	-	-	2
21 jaar	1953	2	1	-	-	-	-	-	-	-	3
	1952	3	-	-	-	-	-	-	-	-	3
22 jaar	1952	1	-	-	-	-	-	-	-	-	1
	1951	-	-	-	-	-	-	-	-	-	-
23 jaar	1951	1	-	-	-	-	-	-	-	-	1
	1950	2	-	-	-	-	-	-	-	-	2
24 jaar	1950	1	-	-	-	-	-	1	-	-	2
	1949	-	-	-	-	-	-	-	-	-	-
25 jaar en meer		2	1	-	-	-	-	-	-	-	3
Onbekend		203	40	14	10	8	4	2	3	-	284
<i>Algemeen totaal :</i>		<i>39 000</i>	<i>8 918</i>	<i>3 776</i>	<i>1 782</i>	<i>913</i>	<i>528</i>	<i>284</i>	<i>335</i>	<i>-</i>	<i>55 536</i>

27.- WETTIGE GEBORTEN NAAR DE LEEFTIJD VAN DE MOEDER, HUN RANG IN HET HUIDIGE HUWELIJK EN DE SOCIALE STAND VAN DE OUDERS -  
JAAR 1974

Rang der geboorte en sociale stand van de moeder	LEEFTIJD VAN DE MOEDER										SOCIALE STAND VAN DE VADER			
	< 15 jaar	15 - < 20 jaar	20 - < 25 jaar	25 - < 30 jaar	30 - < 35 jaar	35 - < 40 jaar	40 - < 45 jaar	45 jaar en meer	onbekend	Totaal	Bedrijfs- hoofd	Be- diende	Werk- man	Zonder beroep
<b>1<sup>e</sup> geboorte</b>														
Zonder beroep	8	4 477	9 605	5 471	2 053	921	307	18	2	22 862	3 008	6 335	12 857	662
Bedrijfsleidster	-	79	634	607	182	62	25	1	-	1 590	539	487	523	41
Bediende thuis	-	9	61	46	1	5	-	-	-	122	20	54	46	2
Bediende buitenshuis	4	1 478	12 095	9 317	1 778	391	64	2	-	25 129	1 752	15 147	7 565	665
Arbeidster thuis	-	6	36	18	5	3	2	-	-	70	16	9	44	1
Arbeidst.buitenshuis	-	2 959	7 512	3 024	669	200	46	-	1	14 411	344	2 544	11 404	119
Helpster	-	13	99	37	17	9	2	-	-	177	145	9	13	-
<b>Totaal :</b>	<b>12</b>	<b>9 021</b>	<b>30 042</b>	<b>18 520</b>	<b>4 705</b>	<b>1 591</b>	<b>446</b>	<b>21</b>	<b>3</b>	<b>64 361</b>	<b>5 824</b>	<b>24 585</b>	<b>32 462</b>	<b>1 490</b>
<b>2<sup>e</sup> geboorte</b>														
Zonder beroep	-	780	6 861	8 616	3 599	1 630	457	27	3	21 973	3 340	6 307	12 013	313
Bedrijfsleidster	-	7	285	542	216	89	27	1	-	1 167	337	358	456	16
Bediende thuis	-	1	18	37	17	5	3	-	-	81	11	37	32	1
Bediende buitenshuis	-	63	2 225	5 911	1 914	435	51	3	-	10 602	916	7 101	2 452	133
Arbeidster thuis	-	-	18	18	5	2	-	-	-	43	15	4	24	-
Arbeidst.buitenshuis	-	208	2 115	1 832	619	198	55	3	1	5 031	138	891	3 946	56
Helpster	-	-	26	50	15	7	5	-	-	103	88	4	11	-
<b>Totaal :</b>	<b>-</b>	<b>1 059</b>	<b>11 548</b>	<b>17 006</b>	<b>6 385</b>	<b>2 366</b>	<b>598</b>	<b>34</b>	<b>4</b>	<b>39 000</b>	<b>4 845</b>	<b>14 702</b>	<b>18 934</b>	<b>519</b>
<b>3<sup>e</sup> geboorte</b>														
Zonder beroep	-	61	1 324	2 588	1 521	589	133	8	1	6 225	960	1 741	3 452	72
Bedrijfsleidster	-	-	32	123	75	34	12	1	-	277	84	72	115	6
Bediende thuis	-	-	3	7	3	2	-	-	-	15	2	4	9	-
Bediende buitenshuis	-	1	107	700	577	147	24	-	-	1 556	164	1 060	318	14
Arbeidster thuis	-	-	1	5	-	3	-	-	-	9	3	2	4	-
Arbeidst.buitenshuis	-	7	218	347	156	71	12	-	-	811	19	123	644	25
Helpster	-	-	-	10	13	2	-	-	-	25	24	-	1	-
<b>Totaal :</b>	<b>-</b>	<b>69</b>	<b>1 685</b>	<b>3 780</b>	<b>2 345</b>	<b>848</b>	<b>181</b>	<b>9</b>	<b>1</b>	<b>8 918</b>	<b>1 256</b>	<b>3 002</b>	<b>4 543</b>	<b>117</b>
<b>4<sup>e</sup> geboorte</b>														
Zonder beroep	-	10	385	987	968	565	124	11	1	3 051	480	662	1 864	45
Bedrijfsleidster	-	-	5	24	45	24	8	2	-	108	36	24	48	-
Bediende thuis	-	-	-	2	2	3	-	-	-	7	4	1	2	-
Bediende buitenshuis	-	-	10	81	161	75	14	-	-	341	34	239	66	2
Arbeidster thuis	-	-	-	-	-	1	-	-	-	1	1	-	-	-
Arbeidst.buitenshuis	-	-	50	107	73	23	4	1	-	258	6	22	217	13
Helpster	-	-	-	2	7	1	-	-	-	10	8	1	1	-
<b>Totaal</b>	<b>-</b>	<b>10</b>	<b>450</b>	<b>1 203</b>	<b>1 256</b>	<b>692</b>	<b>150</b>	<b>14</b>	<b>1</b>	<b>3 776</b>	<b>569</b>	<b>949</b>	<b>2 198</b>	<b>60</b>
<b>5<sup>e</sup> geboorte en verdere</b>														
Zonder beroep	-	2	105	716	1 093	1 034	452	33	2	3 437	428	440	2 445	124
Bedrijfsleidster	-	-	-	12	27	38	11	1	-	89	24	10	49	6
Bediende thuis	-	-	-	1	1	1	-	-	-	3	-	-	3	-
Bediende buitenshuis	-	-	-	16	39	51	10	2	-	118	14	75	25	4
Arbeidster thuis	-	-	-	-	-	-	-	-	-	-	-	-	-	-
Arbeidst.buitenshuis	-	-	6	41	67	42	29	1	-	186	5	13	155	13
Helpster	-	-	-	-	5	3	1	-	-	9	9	-	-	-
<b>Totaal :</b>	<b>-</b>	<b>2</b>	<b>111</b>	<b>786</b>	<b>1 232</b>	<b>1 169</b>	<b>503</b>	<b>37</b>	<b>2</b>	<b>3 842</b>	<b>480</b>	<b>-</b>	<b>2 677</b>	<b>147</b>
<b>Algemeen totaal :</b>	<b>12</b>	<b>10 181</b>	<b>43 836</b>	<b>41 295</b>	<b>15 923</b>	<b>6 686</b>	<b>1 878</b>	<b>115</b>	<b>11</b>	<b>119 897</b>	<b>12 974</b>	<b>43 776</b>	<b>60 814</b>	<b>2 333</b>

28.- WETTIGE GEBOORTEN NAAR HUN RANG IN HET HUIDIGE HUWELIJK EN NAAR HET BEROEP VAN DE VADER - JAAR 1974  
(inclusief de levend geboren maar levenloos aangegeven kinderen, exclusief de doodgeborenen)

Beroep en sociale stand van de vader	Rang der geboorten rekening houdend met de vorige (al dan niet overleden) levend geboren kinderen uit het huidige huwelijk										
	1e geboorte	2e geboorte	3e geboorte	4e geboorte	5e geboorte	6e geboorte	7e geboorte	8e geboorte	9e geboorte en verdere	Niet aangegeven	Algemeen totaal
Vrije beroepen, onderwijzend personeel, kunstenaars, technici e.d.											
Bedrijfshoofd	1 279	916	242	89	31	6	6	-	2	-	2 571
Bediende	9 230	6 050	1 281	371	105	28	16	5	4	-	17 090
Werkman	35	22	1	4	1	-	1	-	-	-	64
Totaal :	10 544	6 988	1 524	464	137	34	23	5	6	-	19 725
Bedrijfsleiders en hogere administratieve kaders :											
Bedrijfshoofd	579	510	122	55	27	9	3	5	4	-	1 314
Bediende	501	404	110	43	14	3	5	1	1	-	1 082
Totaal :	1 080	914	232	98	41	12	8	6	5	-	2 396
Administratief personeel :											
Bediende	10 479	5 841	1 130	353	133	51	26	12	10	-	18 035
Totaal :	10 479	5 841	1 130	353	133	51	26	12	10	-	18 035
Handelaars en verkoops- personeel :											
Bedrijfshoofd	1 227	1 016	257	106	42	19	10	5	5	-	2 687
Bediende	1 196	781	167	38	18	10	7	4	-	-	2 221
Werkman	136	79	18	6	8	2	-	-	-	-	249
Totaal :	2 559	1 876	442	150	68	31	17	9	5	-	5 157
Landbouwers, jagers, vissers, houthakkers, e.d. :											
Bedrijfshoofd	1 144	1 121	341	187	94	58	30	10	16	-	3 001
Werkman	391	250	78	33	12	6	6	6	6	-	788
Totaal :	1 535	1 371	419	220	106	64	36	16	22	-	3 789
Mijnwerkers, steengroeve- arbeiders, e.d. :											
Werkman	484	531	166	150	100	86	65	24	23	-	1 629
Totaal :	484	531	166	150	100	86	65	24	23	-	1 629
Beroepen uit transport- en communicatiebedrijven :											
Bedrijfshoofd	114	85	22	11	4	3	1	2	-	-	242
Bediende	723	372	56	31	16	5	2	-	1	-	1 206
Werkman	3 191	2 182	585	283	160	86	49	27	25	-	6 588
Totaal :	4 028	2 639	663	325	180	94	52	29	26	-	8 036
Ambachtslieden, vak- en fabrieksarbeiders en handlangers :											
Bedrijfshoofd	1 210	1 050	240	113	55	11	9	3	5	-	2 696
Bediende	159	70	16	3	1	2	-	-	-	-	251
Werkman	27 623	15 566	3 633	1 689	868	474	255	155	206	-	50 469
Totaal :	28 992	16 686	3 889	1 805	924	487	264	158	211	-	53 416
Beroepen uit dienstverlenende, sport- en ontspanningsbedrijven :											
Bedrijfshoofd	271	147	32	8	4	-	1	-	-	-	463
Bediende	1 249	720	129	53	12	3	4	2	2	-	2 174
Werkman	602	304	62	33	8	6	3	5	4	-	1 027
Totaal :	2 122	1 171	223	94	24	9	8	7	6	-	3 664
Beroepsmilitairen en miliciens	1 048	464	113	57	18	7	2	4	4	-	1 717
Zonder beroep	1 490	519	117	60	51	38	27	14	17	-	2 333
Algemeen totaal :	64 361	39 000	8 918	3 776	1 782	913	528	284	335	-	119 897

29.- GEBORTEN NAAR DE HUIDIGE NATIONALITEIT VAN DE OUDERS PER ARRONDISSEMENT, PROVINCIE EN GEWEST - JAAR 1974  
(inclusief de levend geboren maar levenloos aangegeven kinderen, exclusief de doodgeborenen)

Arrondissementen, provincies en gewesten	Wettige							
	Belgische vader en moeder		Belgische vader en vreemde moeder		Vreemde vader en Belgische moeder		Vreemde vader en moeder	
	Jongens	Meisjes	Jongens	Meisjes	Jongens	Meisjes	Jongens	Meisjes
Antwerpen	4 616	4 297	22	12	212	151	369	371
Mechelen	1 586	1 533	2	1	19	29	60	69
Turnhout	2 286	2 229	4	1	56	44	41	24
<i>Antwerpen :</i>	<i>8 488</i>	<i>8 059</i>	<i>28</i>	<i>14</i>	<i>287</i>	<i>224</i>	<i>470</i>	<i>464</i>
Brussel-Hoofdstad	3 730	3 590	66	67	344	302	1 920	1 833
Halle-Vilvoorde	2 647	2 527	12	4	48	69	124	113
Leuven	2 462	2 229	3	3	58	39	70	74
Nijvel	1 335	1 192	6	5	55	62	103	96
<i>Brabant :</i>	<i>10 174</i>	<i>9 538</i>	<i>87</i>	<i>79</i>	<i>505</i>	<i>472</i>	<i>2 217</i>	<i>2 116</i>
Aat	407	349	1	-	20	19	38	24
Charleroi	1 992	1 835	20	19	183	202	704	605
Bergen	1 316	1 241	15	10	118	123	344	319
Moeskroen	359	353	17	18	68	53	41	30
Zinnik	756	736	6	6	58	56	263	233
Thuin	743	670	7	16	63	39	104	124
Doornik	824	765	11	18	68	60	37	34
<i>Henegouwen :</i>	<i>6 397</i>	<i>5 949</i>	<i>77</i>	<i>87</i>	<i>578</i>	<i>552</i>	<i>1 531</i>	<i>1 389</i>
Hoei	530	434	2	3	27	16	27	27
Luik	2 740	2 629	21	19	235	259	697	637
Verviers	1 366	1 316	4	4	89	65	92	93
Borgworm	330	313	2	-	11	8	11	8
<i>Luik :</i>	<i>4 966</i>	<i>4 692</i>	<i>29</i>	<i>26</i>	<i>362</i>	<i>348</i>	<i>827</i>	<i>765</i>
Hasselt	2 062	1 940	8	6	79	48	397	376
Maaseik	1 213	1 137	1	3	39	43	104	99
Tongeren	1 058	999	1	-	43	48	97	106
<i>Limburg :</i>	<i>4 333</i>	<i>4 076</i>	<i>10</i>	<i>9</i>	<i>161</i>	<i>139</i>	<i>598</i>	<i>581</i>
Aarlen	287	237	8	4	23	32	17	21
Bastenaken	237	219	-	2	4	5	2	5
Marche-en-Famenne	248	231	-	2	3	5	13	16
Neufchâteau	361	310	-	3	7	8	3	7
Virton	242	249	9	8	29	26	12	7
<i>Luxemburg :</i>	<i>1 375</i>	<i>1 246</i>	<i>17</i>	<i>19</i>	<i>66</i>	<i>76</i>	<i>47</i>	<i>56</i>
Dinant	515	495	2	6	14	12	8	11
Namen	1 512	1 419	10	8	54	44	95	101
Philippeville	329	316	4	1	13	12	16	6
<i>Namen :</i>	<i>2 356</i>	<i>2 230</i>	<i>16</i>	<i>15</i>	<i>81</i>	<i>68</i>	<i>119</i>	<i>118</i>
Aalst	1 691	1 604	2	1	16	13	5	10
Dendermonde	1 176	1 105	1	-	7	13	23	34
Eeklo	507	514	1	1	15	16	8	4
Gent	2 772	2 622	2	3	54	52	142	116
Oudenaarde	664	628	-	1	3	7	7	14
Sint-Niklaas	1 286	1 236	4	3	14	27	49	54
<i>Oost-Vlaanderen :</i>	<i>8 086</i>	<i>7 709</i>	<i>10</i>	<i>9</i>	<i>109</i>	<i>128</i>	<i>234</i>	<i>232</i>
Brugge	1 572	1 541	1	1	26	25	6	17
Diksmuide	281	278	-	-	1	4	1	-
Ieper	648	700	4	-	16	22	7	7
Kortrijk	1 844	1 682	3	3	40	42	21	12
Oostende	734	683	-	-	5	8	2	4
Roeselare	1 006	892	-	-	13	13	3	3
Tielt	517	486	-	-	-	1	2	-
Veurne	258	255	3	3	8	8	4	3
<i>West-Vlaanderen :</i>	<i>6 860</i>	<i>6 517</i>	<i>11</i>	<i>7</i>	<i>109</i>	<i>123</i>	<i>46</i>	<i>46</i>
<i>Het Rijk :</i>	<i>53 045</i>	<i>50 016</i>	<i>285</i>	<i>265</i>	<i>2 258</i>	<i>2 130</i>	<i>6 089</i>	<i>5 747</i>
Vlaams gewest	32 886	31 117	74	46	772	722	1 542	1 510
Waals gewest	16 429	15 309	145	152	1 142	1 106	2 627	2 404
Brussels gewest	3 730	3 590	66	67	344	302	1 920	1 833
<i>Het Rijk :</i>	<i>53 045</i>	<i>50 016</i>	<i>285</i>	<i>265</i>	<i>2 258</i>	<i>2 130</i>	<i>6 089</i>	<i>5 747</i>

geboorten				Onwettige geboorten				Totaal		Algemeen totaal
Belgische moeder weduwe		Vreemde moeder weduwe		Belgische moeder		Vreemde moeder		Jongens	Meisjes	
Jongens	Meisjes	Jongens	Meisjes	Jongens	Meisjes	Jongens	Meisjes			
6	1	-	-	146	143	20	21	5 391	4 996	10 387
-	-	-	-	33	23	1	5	1 701	1 660	3 361
1	-	-	-	33	16	1	2	2 422	2 316	4 738
7	1	-	-	212	182	22	28	9 514	8 972	18 486
3	3	1	-	304	305	98	110	6 466	6 210	12 676
2	1	-	-	69	62	6	6	2 908	2 782	5 690
1	3	-	-	42	47	-	4	2 636	2 399	5 035
-	-	-	-	33	41	3	7	1 535	1 403	2 938
6	7	1	-	448	455	107	127	13 545	12 784	26 329
-	-	-	-	15	12	2	2	483	406	889
4	1	-	-	127	126	22	17	3 052	2 805	5 857
-	1	-	-	56	53	16	14	1 865	1 761	3 626
-	-	-	-	5	14	5	9	495	477	972
-	1	-	-	23	29	6	6	1 112	1 067	2 179
-	3	-	-	27	23	15	5	959	880	1 839
-	1	-	-	22	50	6	5	968	933	1 901
4	7	-	-	275	307	72	58	8 934	8 329	17 263
1	-	-	-	30	20	4	2	621	502	1 123
2	-	1	-	139	169	40	24	3 875	3 737	7 612
1	-	-	-	40	51	3	5	1 595	1 534	3 129
-	-	-	-	11	8	2	-	367	337	704
4	-	1	-	220	248	49	31	6 458	6 110	12 568
1	1	-	1	25	34	8	6	2 580	2 412	4 992
3	-	-	-	9	10	2	2	1 371	1 294	2 665
1	-	-	-	17	14	2	1	1 219	1 168	2 387
5	1	-	1	51	58	12	9	5 170	4 874	10 044
-	1	-	-	14	4	1	1	350	300	650
1	-	-	-	5	4	-	-	249	235	484
-	-	-	-	9	8	1	1	274	263	537
-	-	-	-	8	1	-	1	379	330	709
-	-	-	-	5	5	2	-	299	295	594
1	1	-	-	41	22	4	3	1 551	1 423	2 974
-	-	-	-	13	13	1	1	553	538	1 091
-	1	-	-	57	63	2	10	1 730	1 646	3 376
-	1	-	-	14	13	1	-	377	349	726
-	2	-	-	84	89	4	11	2 660	2 533	5 193
-	-	-	-	24	28	1	1	1 739	1 657	3 396
1	-	-	-	16	10	1	-	1 225	1 162	2 387
-	-	-	-	11	9	1	-	543	544	1 087
-	3	-	-	73	69	2	-	3 045	2 865	5 910
-	-	-	-	11	11	-	-	685	661	1 346
1	1	-	-	23	23	3	-	1 380	1 344	2 724
2	4	-	-	158	150	8	1	8 617	8 233	16 850
1	1	-	-	28	38	2	2	1 636	1 625	3 261
1	-	-	-	3	4	-	-	287	286	573
-	-	-	-	8	2	-	3	683	734	1 417
3	-	-	-	23	25	4	3	1 938	1 767	3 705
-	-	-	-	26	17	3	5	770	717	1 487
-	1	-	-	9	8	-	1	1 031	918	1 949
-	-	-	-	2	1	-	-	521	488	1 009
-	-	-	-	6	7	1	-	280	276	556
5	2	-	-	105	102	10	14	7 146	6 811	13 957
34	25	2	1	1 594	1 613	288	282	63 595	60 079	123 674
22	12	-	1	637	601	58	62	35 991	34 071	70 062
9	10	1	-	653	707	132	110	21 138	19 798	40 936
3	3	1	-	304	305	98	110	6 466	6 210	12 676
34	25	2	1	1 594	1 613	288	282	63 595	60 079	123 674

## 30.- GEBORTEN PER PROVINCIE NAAR DE MAAND VAN DE BEVALLING - JAAR 1974

(inclusief de levend geboren maar levenloos aangegeven kinderen, exclusief de doodgeborenen)

Provincies	Januari	Februari	Maart	April	Mei	Juni	Juli	Augustus	September	Oktober	November	December	Totaal
Antwerpen	1 507	1 502	1 567	1 572	1 687	1 560	1 636	1 540	1 565	1 575	1 348	1 427	18 486
Brabant	2 174	1 979	2 143	2 227	2 453	2 221	2 331	2 262	2 298	2 226	1 911	2 114	26 339
Henegouwen	1 483	1 398	1 469	1 482	1 466	1 383	1 488	1 537	1 483	1 467	1 294	1 313	17 263
Luik	1 050	942	1 050	1 031	1 133	1 006	1 149	1 147	1 067	1 020	992	981	12 568
Limburg	856	791	801	910	925	888	838	868	856	800	754	757	10 044
Luxemburg	267	240	255	247	233	288	252	258	253	215	216	250	2 974
Namen	429	380	441	409	516	393	454	451	423	478	398	421	5 193
Oost-Vlaanderen	1 394	1 272	1 541	1 496	1 536	1 362	1 528	1 406	1 388	1 368	1 314	1 245	16 850
West-Vlaanderen	1 231	1 049	1 167	1 212	1 284	1 172	1 245	1 157	1 114	1 158	1 083	1 085	13 957
<i>Het Rijk</i>	<i>10 391</i>	<i>9 553</i>	<i>10 434</i>	<i>10 586</i>	<i>11 233</i>	<i>10 273</i>	<i>10 921</i>	<i>10 626</i>	<i>10 447</i>	<i>10 307</i>	<i>9 310</i>	<i>9 593</i>	<i>123 674</i>
Vlaams gewest	5 852	5 433	5 958	6 072	6 427	5 873	6 234	5 914	5 857	5 796	5 266	5 380	70 062
Waaals gewest	3 499	3 177	3 434	3 430	3 632	3 324	3 597	3 622	3 491	3 433	3 099	3 198	40 936
Brussels gewest	1 040	943	1 042	1 084	1 174	1 076	1 090	1 090	1 099	1 078	945	1 015	12 676

## 31.- GEBORTEN PER PROVINCIE NAAR DE PLAATS VAN DE BEVALLING - JAAR 1974

(inclusief de levend geboren maar levenloos aangegeven kinderen, exclusief de doodgeborenen)

Plaats van de bevalling	Wettigheid	Antwerpen	Brabant	Henegouwen	Luik	Limburg	Luxemburg	Namen	Oost-Vlaanderen	West-Vlaanderen	Het Rijk	Vlaams gewest	Waaals gewest	Brussels gewest
Ten huize	Wettige geboorten	61	64	194	85	114	58	95	78	46	795	335	441	19
	Onwettige geboorten	2	11	15	9	5	5	8	6	2	63	20	41	2
	<i>Totaal :</i>	<i>63</i>	<i>75</i>	<i>209</i>	<i>94</i>	<i>119</i>	<i>63</i>	<i>103</i>	<i>84</i>	<i>48</i>	<i>858</i>	<i>355</i>	<i>482</i>	<i>21</i>
In een particuliere woning	Wettige geboorten	13	21	24	20	9	7	10	10	7	121	45	62	14
	Onwettige geboorten	-	1	2	1	-	-	3	-	-	7	-	6	1
	<i>Totaal :</i>	<i>13</i>	<i>22</i>	<i>26</i>	<i>21</i>	<i>9</i>	<i>7</i>	<i>13</i>	<i>10</i>	<i>7</i>	<i>128</i>	<i>45</i>	<i>68</i>	<i>15</i>
In een kraam-inrichting	Wettige geboorten	15 739	22 097	15 924	11 880	8 049	2 391	4 837	14 398	13 609	108 924	61 124	37 824	9 976
	Onwettige geboorten	389	903	685	535	95	53	176	283	227	3 346	1 186	1 527	633
	<i>Totaal :</i>	<i>16 128</i>	<i>23 000</i>	<i>16 609</i>	<i>12 415</i>	<i>8 144</i>	<i>2 444</i>	<i>5 013</i>	<i>14 681</i>	<i>13 836</i>	<i>112 270</i>	<i>62 310</i>	<i>39 351</i>	<i>10 609</i>
In een hospitaal	Wettige geboorten	2 223	3 015	407	31	1 730	441	61	2 039	55	10 002	7 163	992	1 847
	Onwettige geboorten	53	221	10	3	30	12	1	28	2	360	152	28	180
	<i>Totaal :</i>	<i>2 276</i>	<i>3 236</i>	<i>417</i>	<i>34</i>	<i>1 760</i>	<i>453</i>	<i>62</i>	<i>2 067</i>	<i>57</i>	<i>10 362</i>	<i>7 315</i>	<i>1 020</i>	<i>2 027</i>
Andere en niet aangegeven plaatsen	Wettige geboorten	6	5	2	4	12	7	2	8	9	55	37	15	3
	Onwettige geboorten	-	1	-	-	-	-	-	-	-	1	-	-	1
	<i>Totaal :</i>	<i>6</i>	<i>6</i>	<i>2</i>	<i>4</i>	<i>12</i>	<i>7</i>	<i>2</i>	<i>8</i>	<i>9</i>	<i>56</i>	<i>37</i>	<i>15</i>	<i>4</i>
	<i>Algemeen totaal :</i>	<i>18 486</i>	<i>26 339</i>	<i>17 623</i>	<i>12 568</i>	<i>10 044</i>	<i>2 974</i>	<i>5 193</i>	<i>16 850</i>	<i>13 957</i>	<i>123 674</i>	<i>70 062</i>	<i>40 936</i>	<i>12 676</i>

32.- BEVALLINGEN VAN TWEE-, DRIE- EN VIERLINGEN NAAR DE LEEFTIJD VAN DE MOEDER, HET GESLACHT VAN DE KINDEREN EN HUN LEVENSVATBAARHEID - JAAR 1974  
(inclusief de levend geboren maar levenloos aangegeven kinderen, exclusief de doodgeborenen)

Geboortjaar van de moeder	Leeftijd van de moeder in verstreken jaren	Aantal bevallingen					Aantal kinderen uit dubbele bevallingen					
		Tweelingen				Drie-lingen	Vier-lingen	Levendgeborenen		Dodgeborenen		Totaal
		Twee jongens	Twee meisjes	Meisje en jongen	Totaal			Jongens	Meisjes	Jongens	Meisjes	
	< 15	-	-	-	-	-	-	-	-	-	-	-
	<i>Totaal :</i>	-	-	-	-	-	-	-	-	-	-	-
1958	15	-	-	-	-	-	-	-	-	-	-	-
	16	1	1	-	2	-	-	2	2	-	-	4
1957	16	3	-	1	4	-	-	5	1	2	-	8
	17	3	1	-	4	-	-	5	2	1	-	8
1956	17	-	-	2	2	-	-	2	2	-	-	4
	18	1	3	3	7	-	-	5	9	-	-	14
1955	18	10	4	2	16	-	-	20	8	2	2	32
	19	6	5	2	13	1	-	14	12	-	-	26
1954	19	5	8	2	15	-	-	11	15	1	3	30
	<i>Totaal :</i>	29	22	12	63	1	-	64	51	6	5	126
1954	20	12	13	7	32	-	-	28	28	3	5	64
1953	20	13	12	4	29	-	-	30	25	-	3	58
	21	14	12	7	33	-	-	35	31	-	-	66
1952	21	9	14	7	30	-	-	23	35	2	-	60
	22	13	15	15	43	1	-	40	43	1	2	86
1951	22	12	18	12	42	-	-	35	45	1	3	84
	23	18	17	17	52	1	-	52	50	1	1	104
1950	23	19	24	15	58	1	-	53	63	-	-	116
	24	21	12	10	43	-	-	49	34	3	-	86
1949	24	14	18	9	41	-	-	35	45	2	-	82
	<i>Totaal :</i>	145	155	103	403	3	-	380	399	13	14	806
1949	25	18	8	13	39	1	-	49	28	-	1	78
1948	25	21	17	12	50	1	-	54	44	-	2	100
	26	21	18	12	51	-	-	53	46	1	2	102
1947	26	12	12	14	38	-	-	36	37	2	1	76
	27	18	19	16	53	-	1	51	54	1	-	106
1946	27	11	20	16	47	1	-	33	54	5	2	94
	28	27	18	12	57	3	-	63	47	3	1	114
1945	28	13	22	11	46	-	-	37	53	-	2	92
	29	16	10	15	41	-	-	47	35	-	-	82
1944	29	13	8	6	27	1	-	32	22	-	-	54
	<i>Totaal :</i>	170	152	127	449	7	1	455	420	12	11	898
1944	30	10	10	13	33	-	-	33	33	-	-	66
1943	30	14	7	7	28	-	-	35	21	-	-	56
	31	8	7	8	23	1	-	24	21	-	1	46
1942	31	6	7	10	23	-	-	22	24	-	-	46
	32	10	2	3	15	-	-	23	7	-	-	30
1941	32	7	4	5	16	-	-	18	13	1	-	32
	33	4	7	1	12	-	-	9	15	-	-	24
1940	33	9	7	10	26	-	-	28	24	-	-	52
	34	5	7	6	18	1	-	16	19	-	1	36
1939	34	5	1	7	13	-	-	15	9	2	-	26
	<i>Totaal :</i>	78	59	70	207	2	-	223	186	3	2	414
1939	35	4	5	5	14	-	-	11	15	2	-	28
1938	35	10	2	2	14	-	-	22	6	-	-	28
	36	1	4	-	5	-	-	1	8	1	-	10
1937	36	5	3	7	15	-	-	16	13	1	-	30
	37	1	1	3	5	-	-	4	5	1	-	10
1936	37	4	4	1	9	-	-	9	9	-	-	18
	38	5	2	1	8	1	-	11	5	-	-	16
1935	38	4	1	1	6	-	-	9	3	-	-	12
	39	2	1	2	5	-	-	6	4	-	-	10
1934	39	1	-	-	1	-	-	2	-	-	-	2
	<i>Totaal :</i>	37	23	22	82	1	-	91	68	5	-	164
1934	40	-	5	-	5	-	-	-	10	-	-	10
1933	40	2	2	2	6	1	-	6	6	-	-	12
	41	2	-	-	2	-	-	4	-	-	-	4
1932	41	1	-	-	1	-	-	2	-	-	-	2
	42	-	1	-	1	-	-	-	2	-	-	2
1931	42	-	-	1	1	-	-	-	-	1	1	2
	43	-	-	1	1	-	-	1	1	-	-	2
1930	43	-	1	-	1	-	-	-	1	-	1	2
	44	-	1	-	1	-	-	-	-	-	2	2
	<i>Totaal :</i>	5	10	4	19	1	-	13	20	1	4	38
1928	46	1	1	-	2	-	-	2	-	-	2	4
<i>Algemeen totaal</i>		465	422	338	1 225	15	1	1 228	1 144	40	38	2 450





STERFTE EN DOODSOORZAKEN IN 1974

## 1.- ALGEMENE ONTWIKKELING VAN DE STERFTE SEDERT 1931

(Feitelijke sterfgevallen tot en met 1953; werkelijke sterfgevallen vanaf 1954)

Jaren	Aantal sterfgevallen			Brutosterftecijfer voor 1 000 inwoners		
	Mannelijk geslacht	Vrouwelijk geslacht	Totaal	Mannelijk geslacht	Vrouwelijk geslacht	Totaal
1931	56 786	52 350	109 136	14,05	12,71	13,38
1932	56 442	52 784	109 226	13,88	12,73	13,30
1933	56 665	52 700	109 365	13,88	12,65	13,26
1934	53 174	48 503	101 677	12,99	11,60	12,29
1935	55 995	51 258	107 253	13,65	12,21	12,92
1936	56 411	50 820	107 231	13,70	12,06	12,87
1937	57 844	52 486	110 330	14,00	12,41	13,20
1938	58 304	52 592	110 896	14,08	12,39	13,22
1939	61 550	55 297	116 847	14,85	13,01	13,92
1940 (1)	75 290	59 405	134 695	18,41	14,13	16,24
1941 (1)	66 463	55 482	121 945	16,35	13,24	14,77
1942 (1)	66 872	55 240	122 112	16,52	13,19	14,83
1943 (1)	59 875	51 998	111 873	14,78	12,39	13,57
1944	72 774	59 474	132 248	17,80	14,01	15,87
1945	66 159	57 711	123 870	16,18	13,56	14,84
1946	60 954	52 778	113 732	14,84	12,33	13,56
1947	60 044	52 245	112 289	14,30	12,11	13,19
1948	57 506	50 510	108 016	13,53	11,61	12,56
1949	59 069	52 035	111 104	13,90	11,89	12,88
1950	57 460	50 776	108 236	13,50	11,55	12,51
1951	58 010	51 753	109 763	13,53	11,72	12,61
1952	55 462	48 716	104 178	12,86	10,96	11,90
1953	56 384	49 479	105 863	13,03	11,07	12,03
1954	55 776	49 257	105 033	12,84	10,95	11,88
1955	57 913	50 830	108 743	13,24	11,24	12,22
1956	57 933	50 823	108 761	13,17	11,16	12,15
1957	57 436	50 404	107 840	12,94	10,99	11,95
1958	56 375	49 676	106 051	12,65	10,75	11,68
1959	55 450	48 483	103 933	12,38	10,42	11,39
1960	61 057	52 881	113 938	13,57	11,30	12,41
1961	57 477	49 508	106 985	12,78	10,55	11,64
1962	60 159	52 599	112 758	13,28	11,14	12,19
1963	62 373	54 345	116 718	13,64	11,42	12,51
1964	59 054	51 046	110 100	12,76	10,63	11,68
1965	61 623	53 422	115 045	13,22	11,04	12,11
1966	61 526	54 087	115 613	13,13	11,11	12,10
1967	61 653	53 559	115 212	13,09	10,94	11,99
1968	64 771	56 973	121 744	13,73	11,59	12,64
1969	64 323	56 148	120 471	13,60	11,39	12,47
1970	62 878	55 782	118 660	13,32	11,32	12,30
1971	63 390	56 081	119 471	13,36	11,33	12,32
1972	62 471	54 953	117 424	13,12	11,06	12,07
1973	62 606	55 648	118 254	13,11	11,17	12,12
1974	61 093	55 066	116 159	12,75	11,02	11,87

(1) Van 1940 af tot en met 1943, waren 41 gemeenten aan de Belgische administratieve rechtsmacht onttrokken (88 090 inwoners op 31.12.1939).

## 2.- ALGEMENE EVOLUTIE VAN DE STERFTE PER PROVINCIE SEDERT 1946

(Feitelijke sterfgevallen tot en met 1953; werkelijke sterfgevallen vanaf 1954)

A.- Absoluut aantal

Jaren	Antwerpen	Brabant	Henegouwen	Luik	Limburg	Luxemburg	Namen	Oost-Vlaanderen	West-Vlaanderen	Het Rijk
1946	13 800	23 394	19 783	14 220	4 724	3 233	5 613	16 322	12 638	113 732
1947	13 830	23 266	19 641	14 394	4 588	2 926	5 403	15 891	12 350	112 289
1948	13 083	21 878	19 797	14 336	4 506	2 807	5 427	14 959	11 223	108 016
1949	13 952	22 301	19 914	14 439	4 504	2 949	5 619	15 562	11 864	111 104
1950	13 557	22 508	19 424	14 068	4 523	2 793	5 324	14 881	11 158	108 236
1951	14 086	22 743	19 270	14 334	4 430	2 864	5 396	15 115	11 525	109 763
1952	13 331	21 914	18 239	13 541	4 138	2 677	5 131	14 417	10 790	104 178
1953	13 593	21 938	18 756	13 874	4 092	2 637	5 175	14 700	11 098	105 863
1954	13 681	22 302	18 116	13 714	4 232	2 706	5 107	14 470	10 705	105 033
1955	14 368	23 185	18 573	13 672	4 319	2 768	5 245	15 151	11 462	108 743
1956	14 436	23 347	18 469	14 146	4 373	2 838	5 103	14 972	11 077	108 761
1957	14 362	23 264	18 087	13 763	4 488	2 842	5 036	15 000	10 998	107 840
1958	14 125	22 988	17 936	13 454	4 239	2 744	5 006	14 580	10 979	106 051
1959	14 023	22 353	17 111	13 475	4 300	2 655	4 917	14 255	10 844	103 933
1960	15 777	24 890	18 195	14 583	4 675	2 905	5 321	16 805	11 787	113 938
1961	14 845	23 754	17 009	13 638	4 498	2 736	4 930	14 678	10 897	106 985
1962	15 596	25 113	17 920	14 264	4 542	2 822	5 138	15 706	11 657	112 758
1963	16 164	25 724	19 743	14 598	4 781	2 947	5 283	16 263	11 215	116 718
1964 (1)	15 383	24 577	18 104	13 960	4 589	2 725	5 070	15 101	10 591	110 100
1965	16 166	25 857	18 905	14 646	4 810	2 815	5 143	15 692	11 011	115 045
1966	16 323	26 075	18 752	14 666	4 883	2 810	5 253	15 959	10 892	115 613
1967	16 469	26 130	18 571	14 457	4 846	2 711	5 107	15 716	11 205	115 212
1968	17 259	27 883	19 486	15 093	5 080	2 967	5 426	16 825	11 725	121 744
1969	17 294	27 592	19 129	14 927	5 139	2 876	5 279	16 469	11 766	120 471
1970	17 261	26 937	18 539	14 700	5 286	2 864	5 214	16 249	11 610	118 660
1971	17 136	27 409	18 905	14 613	5 297	2 876	5 289	16 250	11 696	119 471
1972	16 885	26 638	18 294	14 323	5 494	2 834	5 234	16 177	11 545	117 424
1973	16 817	27 125	18 857	14 348	5 114	2 830	5 247	16 469	11 447	118 254
1974	16 731	26 571	18 096	14 243	5 107	2 807	4 900	16 313	11 291	116 159

(1) Nieuwe administratieve indeling, voorzien door de wet van 2 augustus 1963.

## 2.- ALGEMENE EVOLUTIE VAN DE STERFTE PER PROVINCIE SEDERT 1946

(Feitelijke sterfgevallen tot en met 1953; werkelijke sterfgevallen vanaf 1954)

B.- Verhouding tot 1 000 inwoners

Jaren	Antwerpen	Brabant	Henegouwen	Luik	Limburg	Luxemburg	Namen	Oost-Vlaanderen	West-Vlaanderen	Het Rijk
1946	10,89	13,11	16,62	15,25	10,56	15,18	15,98	13,47	12,75	13,56
1947	10,79	12,94	16,04	14,93	9,96	13,71	15,17	13,05	12,39	13,19
1948	10,09	12,08	15,87	14,72	9,47	13,12	15,17	12,23	11,19	12,56
1949	10,72	12,23	16,03	14,85	9,37	13,75	15,69	12,69	11,79	12,88
1950	10,35	12,28	15,71	14,45	9,32	13,00	14,83	12,09	11,05	12,51
1951	10,69	12,36	15,46	14,61	8,95	13,33	14,98	12,24	11,37	12,61
1952	10,02	11,85	14,55	13,72	8,21	12,44	14,18	11,64	10,60	11,90
1953	10,15	11,79	14,95	13,90	8,00	12,20	14,25	11,84	10,85	12,03
1954	10,12	11,90	14,45	13,86	8,18	12,50	14,05	11,61	10,42	11,88
1955	10,54	12,28	14,73	13,75	8,18	12,79	14,40	12,13	11,10	12,22
1956	10,49	12,28	14,59	14,17	8,16	13,13	13,95	11,95	10,67	12,15
1957	10,33	12,12	14,14	13,68	8,21	13,14	13,70	11,93	10,53	11,95
1958	10,07	11,87	14,05	13,34	7,64	12,63	13,58	11,56	10,44	11,68
1959	9,90	11,46	13,45	13,33	7,63	12,17	13,27	11,24	10,24	11,39
1960	11,03	12,61	14,39	14,43	8,18	13,28	14,32	12,42	11,06	12,41
1961	10,29	11,92	13,62	13,59	7,83	12,62	13,34	11,54	10,19	11,64
1962	10,71	12,48	14,34	14,16	7,75	13,01	13,85	12,30	10,83	12,19
1963	11,01	12,53	14,94	14,55	7,99	13,57	14,18	12,69	11,51	12,51
1964 (1)	10,38	11,78	13,62	13,78	7,47	12,47	13,50	11,72	10,37	11,68
1965	10,82	12,26	14,18	14,39	7,70	12,83	13,60	12,12	10,70	12,11
1966	10,83	12,24	14,08	14,41	7,73	12,75	13,81	12,27	10,51	12,10
1967	10,85	12,16	13,95	14,19	7,59	12,36	13,38	12,04	10,75	11,99
1968	11,33	12,93	14,62	14,83	7,89	13,53	14,19	12,86	11,20	12,64
1969	11,30	12,74	14,36	14,69	7,90	13,11	13,76	12,57	11,18	12,47
1970	11,26	12,38	14,07	14,57	8,10	13,18	13,70	12,40	11,01	12,30
1971	11,12	12,51	14,33	14,45	8,02	13,24	13,35	12,36	11,04	12,32
1972	10,92	12,12	13,86	14,13	8,25	13,02	13,63	12,28	10,86	12,07
1973	10,85	12,30	14,27	14,12	7,61	12,97	13,60	12,48	10,73	12,12
1974	10,76	12,02	13,68	13,97	7,67	12,81	12,61	12,33	10,55	11,87

(1) Nieuwe administratieve indeling, voorzien door de wet van 2 augustus 1963.

3.- STERFTE NAAR GESLACHT EN LEEFTIJDGROEP  
IN ABSOLUTE CIJFERS VAN 1963 TOT 1974

Jaren	< 1 jaar	1 - < 5 jaar	5 - < 10 jaar	10 - < 15 jaar	15 - < 20 jaar	20 - < 25 jaar	25 - < 30 jaar	30 - < 35 jaar	35 - < 40 jaar	40 - < 45 jaar
<b>Mannelijk geslacht</b>										
1963	2 480	369	197	189	336	435	406	557	780	1 042
1964	2 351	301	193	160	375	451	456	541	746	1 186
1965	2 085	344	204	154	355	429	438	556	775	1 191
1966	2 116	338	235	180	363	417	425	481	736	1 087
1967	1 970	291	191	167	352	465	414	458	696	1 135
1968	1 797	322	203	157	379	502	384	473	671	1 120
1969	1 810	325	201	189	402	519	395	477	692	1 108
1970	1 762	289	222	191	405	514	393	455	722	1 106
1971	1 696	298	195	187	457	530	442	429	630	1 122
1972	1 467	283	174	166	431	596	401	481	635	1 145
1973	1 303	243	182	163	480	569	471	444	627	1 097
1974	1 253	231	165	191	469	588	417	433	587	1 003
<b>Vrouwelijk geslacht</b>										
1963	1 848	266	121	112	130	127	193	310	451	693
1964	1 726	248	149	86	143	172	206	289	477	688
1965	1 599	253	131	130	157	166	184	311	450	687
1966	1 621	246	145	99	156	162	204	257	434	739
1967	1 385	243	141	91	151	178	172	260	414	691
1968	1 287	249	146	131	164	196	178	263	409	671
1969	1 203	249	134	125	152	186	210	242	402	649
1970	1 237	216	130	113	149	178	182	276	424	687
1971	1 186	213	128	103	168	216	181	231	406	647
1972	1 098	220	125	100	213	193	216	202	368	660
1973	988	179	134	88	177	195	200	223	355	602
1974	896	180	106	99	172	205	193	217	352	616

## 3.- (vervolg)

Jaren	45 - < 50 jaar	50 - < 55 jaar	55 - < 60 jaar	60 - < 65 jaar	65 - < 70 jaar	70 - < 75 jaar	75 - < 80 jaar	80 - < 85 jaar	85 jaar en meer	Totaal
<b>Mannelijk geslacht</b>										
1963	1 406	3 077	4 945	7 122	7 976	8 262	8 879	7 963	5 952	62 373
1964	1 342	2 843	3 766	6 784	7 954	8 076	8 120	6 932	5 477	59 054
1965	1 324	2 948	4 895	7 099	8 399	8 551	8 817	7 363	5 696	61 623
1966	1 433	2 638	4 685	7 186	8 603	8 769	8 557	7 394	5 883	61 526
1967	1 502	2 537	4 719	7 015	8 809	9 031	8 525	7 346	6 030	61 653
1968	1 755	2 323	4 755	7 177	9 394	9 762	9 167	7 803	6 627	64 771
1969	1 871	2 221	4 628	7 140	9 494	9 986	9 078	7 489	6 298	64 323
1970	1 826	2 032	4 476	6 920	9 410	9 943	8 934	7 085	6 193	62 878
1971	1 834	2 180	4 184	6 904	9 330	10 270	9 108	7 296	6 298	63 390
1972	1 861	2 525	3 836	6 556	9 084	10 319	9 174	7 145	6 211	62 471
1973	1 794	2 726	3 381	6 316	9 149	10 395	9 395	7 399	6 472	62 606
1974	1 747	2 739	2 975	6 265	8 783	10 436	9 350	7 123	6 338	61 093
<b>Vrouwelijk geslacht</b>										
1963	843	1 555	2 520	3 917	5 783	7 662	9 517	9 385	8 912	54 345
1964	778	1 579	2 354	3 655	5 551	7 280	8 943	8 589	8 133	51 046
1965	802	1 564	2 408	3 905	5 658	7 647	9 302	9 261	8 807	53 422
1966	848	1 483	2 379	3 846	5 812	7 660	9 357	9 458	9 181	54 087
1967	918	1 332	2 330	3 739	5 735	8 000	9 293	9 257	9 229	53 559
1968	894	1 280	2 439	3 780	5 918	8 384	10 137	9 999	10 449	56 973
1969	1 155	1 159	2 335	3 727	6 037	8 490	9 993	9 705	9 995	56 148
1970	1 114	1 081	2 307	3 765	6 014	8 359	10 079	9 673	9 788	55 782
1971	1 044	1 213	2 112	3 648	5 769	8 451	10 058	9 924	10 383	56 081
1972	996	1 313	2 011	3 490	5 591	8 181	10 003	9 763	10 210	54 953
1973	1 028	1 518	1 721	3 380	5 430	8 240	10 431	10 052	10 707	55 648
1974	993	1 628	1 543	3 228	5 163	7 968	10 490	10 175	10 842	55 066

## 4.- PROCENTUELE INDELING VAN HET AANTAL OVERLEDENEN NAAR GESLACHT EN LEEFTIJDGROEP, VAN 1963 TOT 1974

Jaren	1 jaar	1 - < 5 jaar	5 - < 10 jaar	10 - < 15 jaar	15 - < 20 jaar	20 - < 25 jaar	25 - < 30 jaar	30 - < 35 jaar	35 - < 40 jaar	40 - < 45 jaar
<b>Mannelijk geslacht</b>										
1963	3,98	0,59	0,32	0,30	0,54	0,70	0,65	0,89	1,25	1,67
1964	3,98	0,51	0,33	0,27	0,64	0,76	0,77	0,92	1,26	2,01
1965	3,38	0,56	0,33	0,25	0,58	0,70	0,71	0,90	1,26	1,92
1966	3,44	0,55	0,38	0,29	0,59	0,68	0,69	0,78	1,20	1,77
1967	3,20	0,47	0,31	0,27	0,57	0,75	0,67	0,74	1,13	1,84
1968	2,77	0,50	0,31	0,24	0,59	0,78	0,59	0,73	1,04	1,73
1969	2,81	0,51	0,31	0,29	0,63	0,81	0,61	0,74	1,08	1,72
1970	2,80	0,46	0,35	0,31	0,64	0,82	0,62	0,72	1,15	1,76
1971	2,68	0,47	0,31	0,29	0,72	0,84	0,70	0,68	0,99	1,77
1972	2,35	0,45	0,28	0,27	0,69	0,95	0,64	0,77	1,02	1,83
1973	2,08	0,39	0,29	0,26	0,77	0,91	0,75	0,71	1,00	1,75
1974	2,05	0,38	0,27	0,31	0,77	0,96	0,68	0,71	0,96	1,65
<b>Vrouwelijk geslacht</b>										
1963	3,40	0,49	0,22	0,21	0,24	0,23	0,35	0,57	0,83	1,28
1964	3,38	0,49	0,29	0,17	0,28	0,34	0,40	0,57	0,93	1,35
1965	2,99	0,47	0,25	0,24	0,29	0,31	0,35	0,58	0,84	1,29
1966	3,00	0,45	0,27	0,18	0,29	0,30	0,38	0,47	0,80	1,37
1967	2,59	0,45	0,26	0,17	0,28	0,33	0,32	0,49	0,77	1,29
1968	2,26	0,44	0,26	0,23	0,29	0,34	0,31	0,46	0,72	1,18
1969	2,14	0,44	0,24	0,22	0,27	0,33	0,37	0,43	0,72	1,16
1970	2,22	0,39	0,23	0,20	0,27	0,32	0,33	0,49	0,76	1,23
1971	2,11	0,38	0,23	0,18	0,30	0,39	0,32	0,41	0,72	1,15
1972	2,00	0,40	0,23	0,18	0,39	0,35	0,39	0,37	0,67	1,20
1973	1,78	0,32	0,24	0,16	0,32	0,35	0,36	0,40	0,64	1,08
1974	1,63	0,33	0,19	0,18	0,31	0,37	0,35	0,39	0,64	1,12

4.- (vervolg)

Jaren	45 - < 50 jaar	50 - < 55 jaar	55 - < 60 jaar	60 - < 65 jaar	65 - < 70 jaar	70 - < 75 jaar	75 - < 80 jaar	80 - < 85 jaar	85 jaar en meer
<b>Mannelijk geslacht</b>									
1963	2,25	4,93	7,93	11,42	12,79	13,25	14,23	12,77	9,54
1964	2,27	4,81	8,07	11,49	13,47	13,68	13,75	11,74	9,27
1965	2,15	4,78	7,94	11,52	13,63	13,88	14,31	11,95	9,24
1966	2,33	4,29	7,61	11,68	13,98	14,25	13,91	12,02	0,56
1967	2,44	4,11	7,65	11,38	14,29	14,65	13,83	11,92	9,78
1968	2,71	3,59	7,34	11,08	14,50	15,07	14,15	12,05	10,23
1969	2,91	3,45	7,20	11,10	14,76	15,53	14,11	11,64	9,79
1970	2,90	3,23	7,12	11,01	14,97	15,81	14,21	11,27	9,85
1971	2,89	3,44	6,60	10,89	14,72	16,20	14,27	11,51	9,93
1972	2,98	4,04	6,14	10,46	14,54	16,52	14,69	11,44	9,94
1973	2,87	4,35	5,40	10,09	14,61	16,60	15,01	11,82	10,34
1974	2,86	4,48	4,87	10,26	14,38	17,08	15,30	11,66	10,37
<b>Vrouwelijk geslacht</b>									
1963	1,55	2,86	4,64	7,21	10,64	14,10	17,51	17,27	16,40
1964	1,52	3,09	4,61	7,16	10,88	14,26	17,52	16,83	15,93
1965	1,50	2,93	4,51	7,31	10,59	14,31	17,41	17,34	16,49
1966	1,57	2,74	4,40	7,11	10,75	14,16	17,30	17,49	16,97
1967	1,72	2,49	4,35	6,98	10,71	14,94	17,35	17,28	17,23
1968	1,57	2,25	3,28	6,63	10,39	14,71	17,79	17,55	18,34
1969	2,06	2,06	4,16	7,64	10,75	15,12	17,80	17,29	17,80
1970	2,00	1,94	4,14	6,75	10,78	14,98	18,07	17,34	17,56
1971	1,86	2,16	3,77	6,51	10,29	15,07	17,94	17,70	18,51
1972	1,81	2,39	3,66	6,35	10,17	14,89	18,20	17,77	18,58
1973	1,85	2,73	3,09	6,07	9,76	14,81	18,74	18,06	19,24
1974	1,80	2,96	2,80	5,86	9,38	14,47	19,05	18,48	19,69

## 5.- STERFTECIJFERS NAAR GESLACHT EN LEEFTIJDGROEP VAN 1963 TOT 1974

Jaren	< 1 jaar	1 - < 5 jaar	5 - < 10 jaar	10 - < 15 jaar	15 - < 20 jaar	20 - < 25 jaar	25 - < 30 jaar	30 - < 35 jaar	35 - < 40 jaar	40 - < 45 jaar
<b>Mannelijk geslacht</b> (cijfers voor 10 000 mannen van dezelfde leeftijdsgroep)										
1963	319	22	5	5	10	16	13	17	24	33
1964	289	8	5	4	11	16	15	16	23	35
1965	265	11	5	4	10	15	14	17	23	36
1966	277	11	6	5	10	13	14	15	22	33
1967	264	9	5	4	10	14	14	15	21	34
1968	250	11	5	4	10	14	13	15	21	35
1969	252	11	5	5	11	14	14	16	21	34
1970	246	9	6	5	11	14	13	15	23	34
1971	238	10	5	5	12	14	14	15	20	34
1972	213	10	4	4	11	16	12	17	21	35
1973	197	9	5	4	12	15	13	16	21	34
1974	200	8	4	5	12	15	11	15	19	31
<b>Vrouwelijk geslacht</b> (cijfers voor 10 000 vrouwen van dezelfde leeftijdsgroep)										
1963	243	9	3	3	4	5	7	10	14	22
1964	223	7	4	2	4	6	7	9	15	20
1965	215	8	3	4	4	6	6	10	14	20
1966	223	8	4	3	4	5	7	8	13	22
1967	197	8	4	2	4	5	6	9	13	21
1968	189	9	4	3	5	6	6	9	13	21
1969	177	9	3	3	4	5	8	8	12	20
1970	180	7	3	3	4	5	6	9	14	21
1971	176	8	3	3	5	6	6	8	13	20
1972	169	8	3	3	6	5	7	7	12	20
1973	158	7	4	2	5	5	6	8	12	19
1974	150	7	3	3	5	6	6	8	12	19

Jaren	45 - < 50 jaar	50 - < 55 jaar	55 - < 60 jaar	60 - < 65 jaar	65 - < 70 jaar	70 - < 75 jaar	75 - < 80 jaar	80 - < 85 jaar	85 jaar en meer
<b>Mannelijk geslacht</b> (cijfers voor 10 000 mannen van dezelfde leeftijdsgroep)									
1963	63	105	175	283	417	620	989	1 605	2 709
1964	63	98	170	266	406	598	898	1 379	2 404
1965	57	105	175	277	420	622	984	1 453	2 362
1966	56	93	170	283	420	622	946	1 478	2 360
1967	53	106	172	277	422	624	944	1 470	2 345
1968	54	113	175	286	440	651	1 014	1 595	2 620
1969	57	108	170	285	445	666	1 004	1 531	2 480
1970	56	92	171	278	440	652	973	1 453	2 471
1971	57	89	171	281	439	660	970	1 489	2 534
1972	58	93	173	266	428	652	953	1 461	2 468
1973	56	91	170	258	433	647	954	1 494	2 459
1974	55	87	155	257	419	641	928	1 432	2 374
<b>Vrouwelijk geslacht</b> (cijfers voor 10 000 vrouwen van dezelfde leeftijdsgroep)									
1963	37	51	82	135	237	411	737	1 252	2 301
1964	36	52	77	125	222	381	679	1 114	2 010
1965	43	53	79	133	222	390	697	1 174	2 060
1966	32	54	79	132	224	380	683	1 188	2 069
1967	32	54	78	128	218	336	665	1 144	1 991
1968	27	60	83	131	220	390	693	1 206	2 194
1969	35	54	79	129	224	395	683	1 171	2 099
1970	34	47	82	131	224	384	678	1 159	2 096
1971	32	48	80	129	216	381	656	1 159	2 188
1972	31	46	84	124	209	362	632	1 111	2 087
1973	32	49	80	121	204	360	648	1 099	2 063
1974	31	50	75	116	195	343	634	1 087	2 027



6.- OVERLEDENEN NAAR GESLACHT, GEBORTEJAAR, LEEFTIJD EN BURGERLIJKE STAAT - 1974

BELGEN + VREEMDELINGEN  
(GEW. VERBL.)

108 -

LEEF TIJD		BURGERLIJKE STAAT														
GEBORTEJAAR	IN VERSTREKEN JAREN	ONGECHUWD			GEHUWD			MEDUWENAAR			ONBEKEND			TOTAAL		
		N	M	TOT.	N	M	TOT.	N	M	TOT.	N	M	TOT.			
1974	000	1099	154	1253										1099	154	1253
1973	001	30	37	67										30	37	67
1972	002	31	38	69										31	38	69
1971	003	29	25	54										29	25	54
1970	004	22	19	41										22	19	41
TOTAAL		1211	273	1484										1211	273	1484
1969	005	27	16	43										27	16	43
1968	006	10	15	25										10	15	25
1967	007	13	14	27										13	14	27
1966	008	14	22	36										14	22	36
1965	009	14	20	34										14	20	34
TOTAAL		78	87	165										78	87	165
1964	010	22	17	39										22	17	39
1963	011	23	16	39										23	16	39
1962	012	15	17	32										15	17	32
1961	013	19	23	42										19	23	42
1960	014	22	17	39										22	17	39
TOTAAL		101	90	191										101	90	191
1959	015	29	28	57										29	28	57
1958	016	38	26	64										38	26	64
1957	017	60	49	109										60	49	109
1956	018	59	46	105	5	2	7							64	48	112
1955	019	61	59	120	6	1	7							67	60	127
TOTAAL		247	208	455	11	3	14							258	211	469
1954	020	55	55	110	5	4	9							60	59	119
1953	021	49	42	91	11	8	19							61	50	111
1952	022	53	37	90	18	9	27	1						72	46	118
1951	023	42	30	72	21	25	46							63	55	118
1950	024	40	25	65	30	25	55							71	51	122
TOTAAL		239	189	428	85	71	156	1	2	1	3			327	261	588

A.- RIJK

MANNELIJK GESLACHT

\*\*\*\*\*

6.- (vervolg)  
A.- Het Rijk

GEROORTEJAAR IN VERSTREKEN JAREN		BURGERLIJKE STAAN										TOTAAL						
		LEEFTIJD		ONGEHUWD		GEHUWD		WEDUWENAAR		GESCHIFDEN				ONBEKEND				
N	M-1	N	M-1	TOT.	N	M-1	TOT.	N	M-1	TOT.	N	M-1	TOT.	N	M-1	TOT.		
1949	1948	*	26	13	39	18	14	32	.	.	1	.	.	.	45	27	72*	
1948	1947	*	22	19	41	30	28	58	.	1	1	.	1	.	52	49	101*	
1947	1946	*	15	14	29	28	30	58	.	1	3	.	3	.	46	45	91*	
1946	1945	*	14	13	27	23	17	40	1	.	.	.	.	.	38	30	68*	
1945	1944	*	16	9	25	35	23	58	1	.	.	1	.	.	52	33	85*	
TOTAAL		*	93	68	161	134	112	246	2	2	4	2	6	.	233	184	417*	
1944	1943	*	13	10	23	23	35	58	1	.	6	1	7	.	43	46	89*	
1943	1942	*	15	6	21	36	28	64	2	1	3	.	4	.	53	39	92*	
1942	1941	*	7	8	15	24	20	44	.	.	3	.	3	.	31	31	62*	
1941	1940	*	3	10	13	35	25	60	2	.	2	1	3	.	41	37	78*	
1940	1939	*	9	19	28	37	41	78	1	.	4	1	5	.	51	61	112*	
TOTAAL		*	47	53	100	155	149	304	6	1	7	11	22	.	219	214	433*	
1939	1938	*	17	11	28	42	36	78	3	2	5	1	4	.	53	53	116*	
1938	1937	*	13	7	20	31	32	63	.	.	3	.	3	.	44	42	86*	
1937	1936	*	6	6	12	46	44	90	1	2	3	4	7	.	57	55	112*	
1936	1935	*	12	3	15	47	48	95	1	1	2	3	5	.	63	57	120*	
1935	1934	*	14	15	29	55	59	114	2	4	6	2	4	.	73	80	153*	
TOTAAL		*	62	42	104	221	219	440	7	9	16	10	27	.	300	287	587*	
1934	1933	*	13	10	23	79	63	142	3	.	3	3	5	.	98	75	173*	
1933	1932	*	13	23	36	60	91	151	3	1	4	4	2	.	80	117	197*	
1932	1931	*	16	18	34	65	64	129	1	4	5	6	7	.	88	93	181*	
1931	1930	*	11	20	31	95	87	182	3	1	4	5	10	.	114	113	227*	
1930	1929	*	24	11	35	94	86	180	2	.	2	3	5	.	123	102	225*	
TOTAAL		*	77	82	159	393	391	784	12	6	18	21	42	.	503	500	1003*	
1929	1928	*	15	28	43	102	100	202	2	3	5	3	9	.	122	140	262*	
1928	1927	*	27	18	45	130	123	253	3	5	8	9	7	.	169	153	322*	
1927	1926	*	30	20	50	148	141	289	3	2	5	5	10	.	186	168	354*	
1926	1925	*	20	27	47	146	141	287	4	3	7	8	4	.	178	175	353*	
1925	1924	*	26	30	56	193	177	370	7	6	13	4	13	.	230	226	456*	
TOTAAL		*	110	123	241	719	682	1401	19	19	38	29	38	.	885	862	1747*	
1924	1923	*	27	33	60	191	188	379	13	6	19	9	6	.	240	233	473*	
1923	1922	*	42	24	66	207	186	393	10	14	24	14	12	.	273	236	509*	
1922	1921	*	39	24	66	215	209	424	13	4	17	8	14	.	275	246	521*	
1921	1920	*	23	33	56	253	239	492	13	19	32	10	16	.	299	307	606*	
1920	1919	*	27	26	53	291	234	525	18	17	35	5	10	1	2	342	288	630*
TOTAAL		*	158	143	301	1157	1056	2213	67	60	127	46	50	1	2	1429	1310	2739*

6.- (vervolg)  
A.- Het Rijk

BEIGEN + VREEMDELINGEN  
(GEW. VERBL.)

GEBORTEJAAR IN		LEEFTIJD		ONGEHUWD		GEHUWD		WEDUWENAAR		GESCHIEDEN		ONBEKEND		TOTAAL		
N	N-1	N	N-1	TOT.	N	N-1	TOT.	N	N-1	TOT.	N	N-1	TOT.	N	N-1	TOT.
1919	1918	30	31	61	183	188	371	17	13	30	7	16	23	237	248	485
1918	1917	24	29	53	172	181	353	15	12	27	8	5	13	219	227	446
1917	1916	28	35	63	197	198	395	15	17	32	13	4	17	253	254	507
1916	1915	30	39	69	260	271	531	13	16	29	9	6	15	312	332	644
1915	1914	38	47	85	338	382	720	25	37	62	14	12	26	415	478	893
TOTAAL		150	181	331	1150	1220	2370	85	95	180	51	43	94	1436	1539	2975
1914	1913	63	60	123	443	420	863	46	39	85	13	16	29	565	535	1100
1913	1912	66	58	124	455	487	942	46	53	99	28	11	39	595	610	1205
1912	1911	63	58	121	478	464	942	53	61	114	13	17	30	607	600	1207
1911	1910	70	75	145	517	545	1063	62	57	119	9	23	32	659	701	1360
1910	1909	75	53	128	523	542	1065	79	85	164	17	18	35	695	698	1393
TOTAAL		337	304	641	2416	2459	4875	286	298	581	80	85	165	3121	3144	6265
1909	1908	87	71	158	585	611	1196	95	96	191	15	23	38	782	802	1584
1908	1907	94	90	184	634	623	1257	95	128	223	26	20	46	852	861	1713
1907	1906	87	74	161	643	628	1271	124	119	243	19	22	41	873	843	1716
1906	1905	86	89	175	662	662	1324	130	143	273	21	24	45	900	918	1818
1905	1904	81	98	179	710	715	1422	140	177	317	15	19	34	946	1006	1952
TOTAAL		435	422	857	3234	3236	6470	584	663	1247	96	108	204	4353	4430	8783
1904	1903	95	87	182	754	625	1379	214	177	391	13	13	26	1077	902	1979
1903	1902	98	78	176	745	700	1445	219	229	448	17	12	29	1081	1019	2100
1902	1901	88	79	167	725	740	1465	252	231	483	25	17	42	1090	1068	2158
1901	1900	76	75	151	728	678	1406	261	255	516	18	18	36	1083	1026	2109
1900	1899	90	68	158	698	670	1368	274	257	531	21	12	33	1083	1007	2090
TOTAAL		447	387	834	3650	3413	7063	1220	1149	2369	94	72	166	4544	5022	10436
1899	1898	69	66	135	624	581	1205	285	276	561	11	18	29	989	942	1931
1898	1897	80	68	148	562	598	1160	329	286	615	17	10	27	988	962	1950
1897	1896	53	74	127	574	534	1108	350	335	685	12	11	23	989	984	1943
1896	1895	59	63	122	530	482	1012	327	315	642	6	8	14	922	868	1790
1895	1894	53	61	114	458	456	914	370	319	689	9	9	18	891	845	1736
TOTAAL		314	332	646	2748	2651	5399	1661	1531	3192	55	56	111	4779	4571	9350
1894	1893	55	49	104	463	410	873	372	336	708	4	5	9	894	801	1695
1893	1892	48	47	95	417	361	778	351	326	677	9	5	14	825	739	1564
1892	1891	40	50	90	343	296	639	295	340	635	5	3	8	683	689	1372
1891	1890	43	34	77	297	283	580	321	322	643	7	3	10	668	642	1310
1890	1889	39	46	85	236	243	479	318	289	607	2	9	11	595	587	1182
TOTAAL		225	226	451	1756	1593	3349	1657	1613	3270	27	25	52	3665	3498	7123

6.- (vervolg)

A.- Het Rijk

		BURGERLIJKE STAND												TOTAAL				
		ONGEHUUD			GEHUUD			WEDUWENAAR			GESCHFIREN			ONBEKEND		TOTAAL		
GEBOORTEJAARI	IN	N	N-1	TOT.	N	N-1	TOT.	N	N-1	TOT.	N	N-1	TOT.	N	N-1	TOT.		
LEERTIJD																		
VERSTREKEN																		
JAREN																		
1899	1888	• 31	• 39	• 70	• 230	• 184	• 414	• 327	• 660	• 3	• 8	• 11	•	•	• 597	• 558	1155*	
1898	1887	• 37	• 36	• 73	• 147	• 129	• 276	• 287	• 574	• 3	• 6	• 9	•	•	• 474	• 458	932*	
1897	1886	• 29	• 32	• 61	• 131	• 107	• 238	• 283	• 588	• 2	• 6	• 8	•	•	• 467	• 428	895*	
1896	1885	• 26	• 28	• 54	• 106	• 92	• 198	• 251	• 501	• 2	• 1	• 3	•	•	• 384	• 372	756*	
1895	1884	• 22	• 21	• 43	• 72	• 68	• 140	• 230	• 440	• 2	• 3	• 5	•	•	• 326	• 302	628*	
TOTAAL		• 145	• 156	• 301	• 686	• 580	• 1266	• 1405	• 3558	• 2763	• 12	• 24	• 36	•	•	• 2248	• 2118	4366*
1894	1883	• 29	• 18	• 47	• 67	• 45	• 112	• 174	• 186	• 360	• 4	• 4	•	•	• 270	• 253	523*	
1893	1882	• 12	• 18	• 30	• 37	• 34	• 71	• 168	• 147	• 335	• 3	• 3	•	•	• 240	• 199	439*	
1892	1881	• 11	• 12	• 23	• 24	• 24	• 48	• 135	• 110	• 245	• 2	• 1	• 3	•	• 172	• 147	319*	
1891	1880	• 11	• 10	• 21	• 15	• 12	• 27	• 82	• 91	• 173	• 1	• 1	•	•	• 109	• 113	222*	
1890	1879	• 6	• 7	• 13	• 16	• 10	• 26	• 73	• 60	• 133	•	•	•	•	• 95	• 77	172*	
TOTAAL		• 69	• 65	• 134	• 159	• 125	• 284	• 652	• 594	• 1246	• 6	• 5	• 11	•	•	• 886	• 789	1675*
1879	1878	• 2	• 1	• 2	• 6	• 3	• 9	• 37	• 87	• 1	• 1	• 1	•	•	• 58	• 41	99*	
1878	1877	• 1	• 3	• 4	• 3	• 3	• 6	• 34	• 68	•	•	•	•	•	• 38	• 40	78*	
1877	1876	• 2	• 2	• 4	• 1	• 2	• 3	• 27	• 53	•	•	•	•	•	• 30	• 28	58*	
1876	1875	• 1	• 1	• 2	• 1	• 1	• 2	• 14	• 8	• 22	• 1	• 1	•	•	• 17	• 9	26*	
1875	1874	• 1	• 2	• 3	•	•	• 4	• 7	• 11	•	•	•	•	•	• 5	• 9	14*	
TOTAAL		• 7	• 5	• 12	• 11	• 9	• 20	• 129	• 112	• 241	• 1	• 1	• 2	•	•	• 148	• 127	275*
1874	1873	•	•	•	•	•	•	• 6	• 3	• 9	•	•	•	•	• 6	• 3	9*	
1873	1872	•	•	•	•	•	•	• 6	• 1	• 7	•	•	•	•	• 6	• 1	7*	
1872	1871	•	• 1	• 1	•	•	• 2	• 2	• 2	• 3	•	•	•	•	• 2	• 1	3*	
1871	1870	•	•	•	•	•	•	• 1	• 3	•	•	•	•	•	• 2	• 1	3*	
TOTAAL		•	• 1	• 1	•	•	•	• 16	• 5	• 21	•	•	•	•	• 16	• 6	22*	

ALGEMEEN TOT. • 4560, 3437, 7997\*18685, 17969, 36654\* 7809, 7512, 15321\* 545, 559, 1104\* 11, 6 17\*31610, 29483, 61093\*

6.- (vervolg)

A.- Het Rijk

GEBORTEJAAR IN VERSTREKEN N   N-1   JAREN	BURGERLIJKE STAND													
	LEEFTIJD					WEDUME					TOTAAL			
	N	N-1	TOT.	N	N-1	TOT.	N	N-1	TOT.	N		N-1	TOT.	
1974   1973 * 000 *	768	128	896*									768	128	896*
1973   1972 * 001 *	42	32	74*									42	32	74*
1972   1971 * 002 *	23	19	42*									23	19	42*
1971   1970 * 003 *	13	19	32*									13	19	32*
1970   1969 * 004 *	14	18	32*									14	18	32*
TOTAAL	860	216	1076*									860	216	1076*
1969   1968 * 005 *	12	12	24*									12	12	24*
1968   1967 * 006 *	12	8	20*									12	8	20*
1967   1966 * 007 *	14	7	21*									14	7	21*
1966   1965 * 008 *	6	12	18*									6	12	18*
1965   1964 * 009 *	8	15	23*									8	15	23*
TOTAAL	52	54	106*									52	54	106*
1964   1963 * 010 *	10	10	20*									10	10	20*
1963   1962 * 011 *	10	7	17*									10	7	17*
1962   1961 * 012 *	12	14	26*									12	14	26*
1961   1960 * 013 *	10	8	18*									10	8	18*
1960   1959 * 014 *	8	10	18*									8	10	18*
TOTAAL	50	49	99*									50	49	99*
1959   1958 * 015 *	11	15	26*									11	15	26*
1958   1957 * 016 *	14	20	34*									13	15	28*
1957   1956 * 017 *	15	19	34*									15	20	35*
1956   1955 * 018 *	18	18	36*									17	21	38*
1955   1954 * 019 *	8	18	26*									20	21	41*
TOTAAL	66	90	156*									9	21	30*
1954   1953 * 020 *	14	11	25*									74	98	172*
1953   1952 * 021 *	23	11	34*									20	15	35*
1952   1951 * 022 *	10	15	25*									30	19	49*
1951   1950 * 023 *	13	9	22*									19	24	43*
1950   1949 * 024 *	10	6	16*									24	17	41*
TOTAAL	70	52	122*									24	13	37*
TOTAAL														
TOTAAL														

VRUWELIJK GESLACHT  
\*\*\*\*\*

6.- (vervolg)

A.- Het Rijk

		BURGERLIJKE STANT												TOTAAL								
GEROORTEJAAR	IN VERSREKEN JAREN	LEEFTIJD			ONGEHUWD			GEHUWD			WEDUWE			GESCHIEDEN			ONBEKEND			TOTAAL		
		N	N-1	TOT.	N	N-1	TOT.	N	N-1	TOT.	N	N-1	TOT.	N	N-1	TOT.	N	N-1	TOT.	N	N-1	TOT.
1949	1948	*	4	3	7*	10	10	20*	.	.	.	.	.	1	1	2*	.	.	.	15	14	29*
1948	1947	*	5	8	13*	14	19	33*	.	.	.	.	.	2	2	4*	.	.	.	19	29	48*
1947	1946	*	4	6	10*	14	12	26*	1	3	4*	.	.	.	.	.	.	.	.	19	21	40*
1946	1945	*	5	5	10*	15	13	28*	.	.	.	.	.	.	.	.	.	.	.	15	18	33*
1945	1944	*	1	8	9*	20	13	33*	.	.	.	.	.	1	1	2*	.	.	.	21	22	43*
TOTAAL		*	14	30	44*	73	67	140*	1	3	4*	1	4	5*	.	.	.	.	.	89	104	193*
1944	1943	*	7	3	10*	13	20	33*	1	1	2*	.	.	3	3	6*	.	.	.	21	27	48*
1943	1942	*	1	1	2*	18	13	31*	.	.	.	.	.	1	4	5*	.	.	.	20	38	58*
1942	1941	*	6	1	7*	17	11	28*	2	1	3*	1	2	3*	2	3*	.	.	.	26	15	41*
1941	1940	*	5	4	9*	15	18	33*	.	.	.	.	.	1	2	3*	.	.	.	21	24	45*
1940	1939	*	1	1	2*	22	17	39*	.	.	.	.	.	2	2	4*	.	.	.	25	20	45*
TOTAAL		*	20	10	30*	85	79	164*	3	2	5*	5	13	18*	.	.	.	.	.	113	104	217*
1939	1938	*	3	3	6*	32	27	59*	1	.	1*	2	2	4*	.	.	.	.	.	38	32	70*
1938	1937	*	1	4	5*	25	20	45*	.	.	.	.	.	1	4	5*	.	.	.	26	29	55*
1937	1936	*	4	9	13*	32	19	51*	.	.	2	2	4*	3	3*	3*	.	.	.	36	33	69*
1936	1935	*	9	2	11*	27	24	51*	1	1	2*	1	1	2*	1	2*	.	.	.	38	28	66*
1935	1934	*	6	4	10*	39	37	76*	2	1	3*	3	3	6*	.	.	.	.	.	50	42	92*
TOTAAL		*	23	22	45*	155	127	282*	4	5	9*	6	10	16*	.	.	.	.	.	188	164	352*
1934	1933	*	14	4	18*	41	44	85*	1	2	3*	3	4	7*	.	.	.	.	.	59	54	113*
1933	1932	*	3	4	7*	24	44	68*	.	.	.	.	.	1	4	5*	.	.	.	28	52	80*
1932	1931	*	7	11	18*	57	44	101*	4	4	8*	4	1	5*	.	.	.	.	.	72	60	132*
1931	1930	*	9	7	16*	55	57	112*	10	2	12*	4	4	8*	.	.	.	.	.	78	70	148*
1930	1929	*	7	4	11*	62	53	115*	4	6	10*	3	4	7*	.	.	.	.	.	76	67	143*
TOTAAL		*	40	30	70*	239	242	481*	19	14	33*	15	17	32*	.	.	.	.	.	313	303	616*
1929	1928	*	8	8	16*	62	67	129*	5	6	11*	4	2	6*	.	.	.	.	.	79	83	162*
1928	1927	*	4	9	13*	62	66	128*	8	1	9*	6	3	9*	.	.	.	.	.	80	79	159*
1927	1926	*	12	13	25*	76	76	152*	8	9	17*	6	7	13*	.	.	.	.	.	102	105	207*
1926	1925	*	6	9	15*	91	102	193*	7	9	16*	5	12	17*	.	.	.	.	.	109	132	241*
1925	1924	*	10	12	22*	86	88	174*	6	9	15*	7	6	13*	.	.	.	.	.	109	115	224*
TOTAAL		*	40	51	91*	377	399	776*	34	34	68*	28	30	58*	.	.	.	.	.	479	514	993*
1924	1923	*	15	13	28*	117	102	219*	13	9	22*	5	5	10*	.	.	.	.	.	150	129	279*
1923	1922	*	17	12	29*	124	106	230*	23	16	39*	7	6	13*	.	.	.	.	.	171	140	311*
1922	1921	*	7	15	22*	124	124	248*	15	27	42*	4	5	9*	.	.	.	.	.	150	164	314*
1921	1920	*	17	15	32*	153	124	277*	20	27	47*	7	6	13*	.	.	.	.	.	197	172	369*
1920	1919	*	19	14	33*	148	109	257*	26	30	56*	7	2	9*	.	.	.	.	.	200	155	355*
TOTAAL		*	75	69	144*	666	563	1229*	97	104	201*	30	24	54*	.	.	.	.	.	868	760	1628*

6.- (vervolg)  
A.- Het Rijk

GEROORTEJAAR	IN VERSTREKEN JAREN	BURGERLIJK SYAAND															
		ONGEHOUD				GEHOUD				WEDUWE							
		N	N-1	TOT.	N	N-1	TOT.	N	N-1	TOT.	N	N-1	TOT.				
1919	1918	8	22	96	76	172	20	15	35	7	4	11	137	103	240		
1918	1917	14	7	21	81	157	16	22	38	7	2	9	118	107	225		
1917	1916	13	20	33	97	192	21	32	53	3	6	9	132	152	284		
1916	1915	18	16	34	104	112	26	35	61	3	6	9	151	169	320		
1915	1914	22	27	49	153	170	323	41	49	90	5	7	12	221	253	474	
TOTAAL		81	78	159	529	531	1060	124	153	277	25	22	47	759	784	1543	
1914	1913	22	26	48	189	164	353	67	48	115	11	6	17	289	244	533	
1913	1912	26	21	47	193	187	380	64	64	128	7	9	16	2	290	283	573
1912	1911	29	23	52	203	197	400	101	88	189	11	9	20	344	317	661	
1911	1910	41	34	75	197	211	408	78	100	178	5	6	11	321	351	672	
1910	1909	30	43	73	219	235	454	118	127	245	7	10	17	374	415	789	
TOTAAL		148	147	295	1001	994	1995	428	427	855	41	40	81	2	1618	1610	3228
1909	1908	30	38	68	237	232	469	163	141	304	15	8	23	445	419	864	
1908	1907	33	39	72	261	265	526	174	162	336	6	8	14	1	474	475	949
1907	1906	36	50	86	246	248	494	231	182	413	11	9	20	524	489	1013	
1906	1905	49	45	94	294	259	553	227	219	446	11	8	19	581	531	1112	
1905	1904	57	60	117	282	264	546	255	277	532	15	15	30	609	616	1225	
TOTAAL		205	232	437	1320	1268	2588	1050	981	2031	58	48	106	1	2633	2530	5163
1904	1903	55	67	122	277	271	548	340	349	689	18	9	27	690	696	1386	
1903	1902	44	66	110	292	286	578	360	349	709	14	17	31	710	718	1428	
1902	1901	86	64	150	298	289	587	408	447	855	14	8	22	806	608	1414	
1901	1900	93	82	175	316	294	610	470	487	957	14	13	27	893	876	1769	
1900	1899	77	79	156	265	303	568	508	520	1028	10	9	19	860	911	1771	
TOTAAL		355	358	713	1448	1443	2891	2086	2152	4238	70	56	126	3959	4009	7968	
1899	1898	88	83	171	310	298	608	593	548	1141	14	11	25	1005	940	1945	
1898	1897	99	89	188	281	260	541	596	654	1250	18	15	33	994	1018	2012	
1897	1896	123	91	214	280	247	527	755	712	1467	15	21	36	1173	1071	2244	
1896	1895	108	102	210	250	259	509	718	708	1426	14	13	27	1090	1082	2172	
1895	1894	103	90	193	234	208	442	734	720	1454	13	15	28	1064	1033	2117	
TOTAAL		521	455	976	1355	1272	2627	3306	3342	6738	74	75	149	5346	5144	10490	
1894	1893	126	103	229	170	182	352	745	795	1540	16	15	31	1057	1095	2152	
1893	1892	118	108	226	181	167	348	817	723	1540	8	15	20	1124	1010	2134	
1892	1891	120	111	231	163	147	310	794	721	1515	17	11	28	1094	990	2084	
1891	1890	119	109	228	124	118	242	743	710	1453	10	4	14	996	941	1937	
1890	1889	88	106	194	90	93	183	738	728	1466	12	13	25	928	940	1868	
TOTAAL		571	537	1108	728	707	1435	3837	3677	7514	63	55	118	5199	4976	10175	

6.- (vervolg)  
A.- Het Rijk

GEBORTEJAAR	IN	BURGERLIJKE STAND												TOTAAL			
		LEEFTIJD			ONGEHUWD			GEHUWD			WEDUWE				GESCHIEDEN	ONBEKEND	TOTAAL
		N	N-1	TOT.	N	N-1	TOT.	N	N-1	TOT.	N	N-1	TOT.				
1889	1888	085	107	106	213	86	82	168	734	682	1416	9	7	16	936	877	1813
1888	1887	086	101	94	195	67	71	138	635	632	1267	6	13	19	809	810	1619
1887	1886	087	89	80	169	49	32	81	560	550	1110	7	5	12	705	667	1372
1886	1885	088	84	65	149	42	34	76	465	528	993	7	4	11	598	631	1229
1885	1884	089	63	56	119	26	25	51	440	448	888	12	5	17	541	534	1075
TOTAAL		444	401	845	270	244	514	2834	2840	5674	41	34	75	3589	3519	7108	
1884	1883	090	55	59	114	15	16	31	358	371	729	3	3	6	431	449	880
1883	1882	091	46	42	88	16	22	38	337	312	649	4	3	7	403	379	782
1882	1881	092	27	31	58	7	9	16	226	275	501	4	6	10	264	321	585
1881	1880	093	25	15	40	5	2	7	188	179	367	4	5	9	222	201	423
1880	1879	094	25	17	42	4	3	7	159	140	299	4	4	8	192	160	352
TOTAAL		178	164	342	47	52	99	1268	1277	2545	19	17	36	1512	1510	3022	
1879	1878	095	15	22	37	2	2	4	105	93	198	1	1	2	123	118	241
1878	1877	096	11	12	23	2	1	3	68	84	152	2	1	3	83	98	181
1877	1876	097	5	6	11	1	1	2	45	47	92	1	1	2	51	54	105
1876	1875	098	7	4	11	1	1	2	41	30	71	1	1	2	50	35	85
1875	1874	099	1	4	5	1	1	2	20	28	48	1	1	2	21	32	53
TOTAAL		39	48	87	5	3	8	279	282	561	5	4	9	328	337	665	
1874	1873	100	2	1	3	2	2	4	11	8	19	1	1	2	15	9	24
1873	1872	101	1	1	2	1	1	2	5	4	9	1	1	2	7	6	13
1872	1871	102	1	1	2	1	1	2	2	3	5	1	1	2	3	3	6
1871	1870	103	1	1	2	1	1	2	2	2	4	1	1	2	2	2	4
1870	1869	104	1	1	2	1	1	2	1	1	2	1	1	2	1	1	2
TOTAAL		3	2	5	3	1	4	20	16	38	1	1	2	26	21	47	

ALGEMEEN TOT. • 3855, 3095, 6950 • 8350, 8034, 16384 • 15685, 15313, 30798 • 482, 449, 931 • 3 3 • 28172, 26894, 55066 •



6.- OVERLEDENEN NAAR GESLACHT, GEBORTEJAAR, LEEFTIJD EN BURGERLIJKE STAAT - 1974

BELGEN + VREEMDELINGEN  
(GEW. VERBL.)

116.-

GEBORTEJAAR	IN VERSTREKEN JAREN	BURGERLIJKE STAAT										TOTAAL			
		ONGEHUW		GEHUW		WEDUWENAAR		GESCHIEDEN		ONBEKEND					
N	I	N-1	TOT	N	I	N-1	TOT	N	I	N-1	TOT	N	I	N-1	TOT

B.- Vlaams gewest

MANNELIJK GESLACHT

1974	1973	000	606	78	684							606	78	684
1973	1972	001	12	23	35							12	23	35
1972	1971	002	18	24	42							18	24	42
1971	1970	003	15	13	28							15	13	28
1970	1969	004	16	13	29							16	13	29
TOTAAL			667	151	818							667	151	818
1969	1968	005	18	7	25							18	7	25
1968	1967	006	6	13	19							6	13	19
1967	1966	007	7	8	15							7	8	15
1966	1965	008	9	12	21							9	12	21
1965	1964	009	9	9	18							9	9	18
TOTAAL			49	43	92							49	43	92
1964	1963	010	14	10	24							14	10	24
1963	1962	011	14	6	20							14	6	20
1962	1961	012	10	13	23							10	13	23
1961	1960	013	15	19	34							15	19	34
1960	1959	014	13	9	22							13	9	22
TOTAAL			66	57	123							66	57	123
1959	1958	015	18	19	37							18	19	37
1958	1957	016	25	19	44							25	19	44
1957	1956	017	28	28	56							28	28	56
1956	1955	018	33	29	62	5	1	6				38	30	68
1955	1954	019	40	28	68	3	3	6				43	28	71
TOTAAL			144	123	267	8	1	9				152	124	276
1954	1953	020	29	31	60	4	4	8				33	31	64
1953	1952	021	24	23	47	8	4	12				32	27	59
1952	1951	022	33	18	51	9	4	13	1			43	22	65
1951	1950	023	27	19	46	9	13	22				36	32	68
1950	1949	024	24	14	38	14	10	24				38	24	62
TOTAAL			137	105	242	44	31	75	1			182	136	318

6.- (vervolg)

B.- Vlaams gewest

GEROONTEJAAR IN VERSTREKEN JAREN		BURGERLIJKE STAND										TOTAAL				
		ONGEHUWD		GEHUWD		WEDUENAAR		GESCHEIDEN		ONBEKEND						
N	N-1	N	N-1	TOT.	N	N-1	TOT.	N	N-1	TOT.	N	N-1	TOT.	N	N-1	TOT.
1949	1948	11	5	16	12	9	21	1	1	2	1	1	2	24	14	38
1948	1947	14	10	24	15	13	28	1	1	2	1	1	2	29	23	52
1947	1946	6	8	14	15	15	30	1	1	2	2	2	4	23	24	47
1946	1945	8	9	17	8	12	20	1	1	2	1	1	2	16	21	37
1945	1944	6	6	12	19	14	33	1	1	2	1	1	2	25	21	46
TOTAAL		45	38	83	69	63	132	1	1	2	3	1	4	117	103	220
1944	1943	5	5	10	16	12	28	1	1	2	3	1	4	25	17	42
1943	1942	11	4	15	23	22	45	2	2	4	1	1	2	36	27	63
1942	1941	4	6	10	10	8	18	1	1	2	1	1	2	14	16	30
1941	1940	2	8	10	19	14	33	1	1	2	1	1	2	23	22	45
1940	1939	5	12	17	17	25	42	1	1	2	3	1	4	26	38	64
TOTAAL		27	35	62	85	81	166	5	5	10	7	4	11	124	120	244
1939	1938	10	8	18	27	16	43	1	1	2	3	1	4	38	27	65
1938	1937	6	3	9	16	13	29	1	1	2	1	1	2	22	19	41
1937	1936	3	4	7	23	30	53	1	1	2	1	1	2	26	36	62
1936	1935	8	2	10	24	24	48	1	1	2	1	1	2	34	28	62
1935	1934	7	7	14	23	32	55	1	1	2	3	1	4	33	42	75
TOTAAL		34	24	58	113	115	228	3	7	10	3	6	9	153	152	305
1934	1933	5	5	10	45	35	80	2	2	4	1	1	2	52	42	94
1933	1932	5	13	18	29	43	72	1	1	2	1	1	2	37	57	94
1932	1931	10	11	21	25	34	59	1	1	2	4	2	6	40	48	88
1931	1930	3	13	16	49	44	93	2	2	4	1	1	2	55	58	113
1930	1929	16	5	21	48	47	95	2	2	4	1	1	2	67	54	121
TOTAAL		39	47	86	196	203	399	8	1	9	8	8	16	251	259	510
1929	1928	6	16	22	54	48	102	2	1	3	1	3	4	63	68	131
1928	1927	14	11	25	63	63	126	1	2	3	3	3	6	81	79	160
1927	1926	9	10	19	78	69	147	2	2	4	2	1	3	97	80	177
1926	1925	15	19	34	66	70	136	1	2	3	2	3	5	78	94	172
1925	1924	12	10	22	94	92	186	5	1	6	2	5	7	113	108	221
TOTAAL		56	66	122	355	342	697	11	6	17	10	15	25	432	429	861
1924	1923	14	17	31	89	94	183	7	3	10	1	3	4	111	117	228
1923	1922	21	11	32	113	92	205	6	5	11	7	4	11	147	112	259
1922	1921	18	16	34	98	95	193	3	3	6	2	1	3	121	115	236
1921	1920	11	16	27	121	112	233	6	8	14	4	7	11	142	143	285
1920	1919	14	11	25	143	128	271	11	5	16	2	3	5	170	147	317
TOTAAL		78	71	149	564	521	1085	33	24	57	16	18	34	691	634	1325



6.- (vervolg)

B.- Vlaams gewest

GEROORTEJAAR	BURGERLIJKE STAND																				
	LEEFTIJD			ONGEHUMD			GEMUMD			MEDUMENNAAR			GESCHIEDEN			ONBEKEND			TOTAAL		
	N	N-1	TOT.	N	N-1	TOT.	N	N-1	TOT.	N	N-1	TOT.	N	N-1	TOT.	N	N-1	TOT.	N	N-1	TOT.
1859	19	21	40	96	194	171	187	358	3	2	5							291	306	597	
1868	24	18	42	71	147	150	152	302	2	1	3							247	247	494	
1867	16	19	35	75	135	180	161	341	1	3	4							272	243	515	
1886	18	15	33	56	104	150	135	285	2		2							226	198	424	
1885	16	14	30	39	71	115	106	221		1	1							170	153	323	
TOTAAL	93	87	180	339	651	766	741	1507	8	7	15							1206	1147	2353	
1884	17	12	29	39	61	103	110	213										159	144	303	
1883	7	12	19	13	30	106	83	189	1		1							127	112	239	
1882	6	6	12	11	23	81	68	149	1		1							99	86	185	
1881	9	7	16	8	5	13	43	92	1		1							61	61	122	
1880	3	4	7	9	4	13	43	29	72									55	37	92	
TOTAAL	42	41	83	80	140	376	339	715	3		3							501	440	941	
1879	1		1	4	1	5	33	20	53									38	21	59	
1878	2	2	4	3	4	23	19	42										24	24	48	
1877	1		1			17	15	32										18	15	33	
1876				1	2	10	6	16										11	7	18	
1875	1	1	2			1	5	6										2	6	8	
1874																					
TOTAAL	3	3	6	6	11	84	65	149										93	73	166	
1874							2	5										3	2	5	
1873							3	1	4									3	1	4	
1872							2											2	1	3	
1871																					
1870																					
TOTAAL							10	3	13									10	4	14	

ALGEMEEN TOT. • 2543, 1934, 4477 • 9395, 9193, 18588 • 4086, 4024, 8110 • 191, 189, 380 • • 16215, 15340, 31555 •

6.- (vervolg)

B.- Vlaams gewest

GEROOFTE JAAR IN VERSTREKEN JAREN	BURGERLIJKE STAND																				
	LEEF TIJD			ONGEHUWD			GEHUWD			MFDIENE			GESCHIFDEN			ONBEKEND			TOTAAL		
	N	I	N-1	TOT.	N	I	N-1	TOT.	N	I	N-1	TOT.	N	I	N-1	TOT.	N	I	N-1	TOT.	
1974	1	1973	0	0	429	63	492									429	63	492			
1973	1	1972	0	1	25	18	43									25	18	43			
1972	1	1971	0	2	11	8	19									11	8	19			
1971	1	1970	0	3	8	9	17									8	9	17			
1970	1	1969	0	4	7	9	16									7	9	16			
TOTAAL				480	107	587										480	107	587			
1969	1	1968	0	5	8	13										5	8	13			
1968	1	1967	0	6	10	16										6	10	16			
1967	1	1966	0	7	6	13										7	6	13			
1966	1	1965	0	8	4	12										4	7	11			
1965	1	1964	0	9	5	14										5	9	14			
TOTAAL				30	35	65										30	35	65			
1964	1	1963	0	10	7	17										7	10	17			
1963	1	1962	0	11	6	17										6	7	13			
1962	1	1961	0	12	7	19										7	8	15			
1961	1	1960	0	13	5	18										5	7	12			
1960	1	1959	0	14	7	21										7	8	15			
TOTAAL				32	32	64										32	32	64			
1959	1	1958	0	15	7	22										7	12	19			
1958	1	1957	0	16	8	24										8	13	21			
1957	1	1956	0	17	8	25										8	16	24			
1956	1	1955	0	18	9	27										9	9	18			
1955	1	1954	0	19	5	24										5	8	13			
TOTAAL				37	58	95										37	58	95			
1954	1	1953	0	20	9	29										9	8	17			
1953	1	1952	0	21	13	34										13	5	18			
1952	1	1951	0	22	6	28										6	9	15			
1951	1	1950	0	23	7	30										7	6	13			
1950	1	1949	0	24	5	29										5	3	8			
TOTAAL				40	31	71										40	31	71			
TOTAAL				40	31	71	21	22	43	2	4						63	55	118		

VROUWELIJK GESLACHT  
\*\*\*\*\*

6.- (vervolg)

B.- Vlaams gewest

GEROORTEJAAR		LEEFTIJD		ONGEHUWD		GEHUWD		WEDUWE		GESCHIEDEN		ONBEKEND		TOTAAL	
N	I	N	I	N	I	N	I	N	I	N	I	N	I	N	I
1949	1948	3	1	4	4	3	7	1	1	1	1	1	1	7	4
1948	1947	2	4	6	5	12	17	1	1	1	1	1	1	7	17
1947	1946	2	4	6	8	7	15	1	2	3	1	1	1	11	13
1946	1945	3	3	3	10	6	18	1	1	1	1	1	1	10	9
1945	1944	1	2	3	12	11	23	1	1	1	1	1	1	13	13
TOTAAL		8	14	22	39	39	78	1	2	3	1	1	1	48	56
1944	1943	5	1	6	6	11	17	1	1	1	1	1	1	11	13
1943	1942	1	1	1	10	5	15	1	1	1	1	1	1	12	6
1942	1941	4	1	5	10	4	14	1	1	1	1	1	1	15	21
1941	1940	3	2	5	10	11	21	1	1	2	3	1	1	14	15
1940	1939	1	1	1	11	11	22	1	1	1	1	1	1	12	11
TOTAAL		14	4	18	47	42	89	1	1	2	5	7	1	64	51
1939	1938	1	1	2	27	14	41	1	1	1	1	1	1	29	15
1938	1937	1	1	1	13	10	23	1	1	1	1	1	1	13	12
1937	1936	2	4	6	18	14	32	1	1	1	1	1	1	20	40
1936	1935	1	1	1	12	15	27	1	1	1	1	1	1	13	16
1935	1934	3	2	5	23	16	39	2	1	1	1	1	1	29	18
TOTAAL		7	8	15	93	69	162	3	1	4	1	3	4	104	81
1934	1933	7	3	10	22	26	48	1	1	2	4	6	1	32	34
1933	1932	2	1	3	15	19	34	1	1	1	1	1	1	17	20
1932	1931	5	6	11	26	21	47	3	3	6	1	1	1	34	31
1931	1930	6	3	9	31	35	66	5	4	1	5	1	1	46	39
1930	1929	4	1	5	30	30	60	1	3	4	1	1	1	36	34
TOTAAL		24	14	38	124	131	255	10	7	17	6	13	1	165	158
1929	1928	6	6	12	34	38	72	2	3	5	2	2	1	44	47
1928	1927	2	7	9	38	41	79	3	3	3	2	2	1	45	48
1927	1926	7	10	17	40	36	76	1	9	10	3	4	1	51	59
1926	1925	3	4	7	45	52	97	4	6	10	1	5	6	53	67
1925	1924	8	8	16	40	53	93	1	2	3	2	4	6	51	67
TOTAAL		26	35	61	197	220	417	11	20	31	10	13	23	244	288
1924	1923	6	6	12	56	54	110	6	3	9	3	1	4	71	64
1923	1922	10	5	15	58	54	112	8	4	12	5	2	7	81	65
1922	1921	5	7	12	50	44	94	6	8	16	2	1	3	65	60
1921	1920	8	11	19	84	63	147	7	16	23	3	1	4	102	91
1920	1919	6	6	12	67	64	131	9	15	24	3	1	3	85	85
TOTAAL		35	35	70	315	279	594	38	46	84	16	5	21	404	365

BEIGEN + VREEMDELINGEN  
(GEW. VERBL.)

--6.-- (vervolg)

B.- Vlaams gewest

GEBORTEJAAR	IN VERSTREKEN JAREN	BURGERLIJKE STAND																			
		ONGEHUW			GEHUW			WEDUWE			GESCHIEDEN			ONBEKEND			TOTAAL				
		N	N-1	TOT.	N	N-1	TOT.	N	N-1	TOT.	N	N-1	TOT.	N	N-1	TOT.	N	N-1	TOT.		
1919	1918	8	6	14	53	41	94	8	6	14	3	3	6	14	3	3	6	14	72	53	125
1918	1917	8	3	11	44	32	76	9	12	21	2	2	4	16	2	2	4	16	63	47	110
1917	1916	8	11	19	54	57	111	9	12	21	2	2	4	16	2	2	4	16	71	82	153
1916	1915	11	12	23	62	68	130	8	19	27	3	3	6	24	3	3	6	24	81	102	183
1915	1914	11	11	22	90	85	175	15	24	39	1	3	4	17	3	4	7	21	117	123	240
TOTAAL		46	43	89	303	283	586	49	73	122	6	8	14	57	6	8	14	57	207	210	419
1914	1913	11	15	26	100	86	186	25	16	41	5	1	6	21	5	6	11	27	141	118	259
1913	1912	19	15	34	107	91	198	30	32	62	3	2	5	23	3	5	8	28	159	140	299
1912	1911	16	15	31	114	114	228	48	48	92	5	5	10	40	5	5	10	40	183	178	361
1911	1910	26	22	48	101	124	225	30	48	78	1	1	2	51	1	2	3	10	158	195	353
1910	1909	18	27	45	134	118	252	52	53	105	2	2	4	60	2	2	4	60	204	200	404
TOTAAL		90	94	184	556	533	1089	185	193	378	14	11	25	117	14	11	25	117	445	431	876
1909	1908	17	22	39	135	129	264	83	56	139	3	4	7	77	3	4	7	77	238	211	449
1908	1907	17	25	42	151	153	304	86	66	154	1	1	2	81	1	1	2	81	255	246	501
1907	1906	18	37	55	139	140	279	123	92	215	5	2	7	100	5	2	7	100	285	271	556
1906	1905	31	24	55	162	141	303	100	114	214	5	3	8	124	5	3	8	124	298	282	580
1905	1904	30	34	64	153	155	308	128	127	255	3	5	8	131	3	5	8	131	314	321	635
TOTAAL		113	142	255	740	718	1458	520	457	977	17	14	31	147	17	14	31	147	457	430	887
1904	1903	37	50	87	154	156	310	157	166	323	11	1	12	168	11	1	12	168	359	373	732
1903	1902	27	41	68	155	172	327	168	167	335	3	7	10	171	3	7	10	171	353	387	740
1902	1901	49	34	83	178	176	354	197	207	404	4	1	5	201	4	1	5	201	428	418	846
1901	1900	48	50	98	177	173	350	216	216	432	4	5	9	210	4	5	9	210	445	444	889
1900	1899	46	56	102	145	170	315	228	252	480	3	2	5	231	3	2	5	231	422	480	902
TOTAAL		207	231	438	809	847	1656	966	1008	1974	25	16	41	211	25	16	41	211	607	612	1219
1899	1898	47	44	91	181	163	344	257	266	523	6	2	8	263	6	2	8	263	491	475	966
1898	1897	64	43	107	155	146	301	293	282	575	1	5	6	286	1	5	6	286	513	476	989
1897	1896	67	59	126	142	144	286	373	335	708	7	8	15	300	7	8	15	300	589	546	1135
1896	1895	63	61	124	134	149	283	343	350	701	4	4	8	297	4	4	8	297	544	572	1116
1895	1894	59	42	101	125	117	242	347	326	673	6	6	12	269	6	6	12	269	537	491	1028
TOTAAL		300	249	549	737	719	1456	1613	1567	3180	24	25	49	314	24	25	49	314	674	650	1324
1894	1893	67	51	118	87	103	190	348	398	746	6	8	14	264	6	8	14	264	508	560	1068
1893	1892	63	66	129	99	93	192	371	322	693	1	4	5	265	1	4	5	265	534	485	1019
1892	1891	73	62	135	98	70	168	363	339	698	3	3	6	271	3	3	6	271	537	470	1007
1891	1890	66	49	115	68	62	130	328	314	642	5	1	6	263	5	1	6	263	467	426	893
1890	1889	52	59	111	48	56	104	329	326	655	3	7	10	252	3	7	10	252	432	448	880
TOTAAL		321	287	608	400	384	784	1739	1695	3434	18	23	41	312	18	23	41	312	678	689	1367

6.- (vervolg)  
B.- Vlaams gewest

GEBORTEJAAR IN	BURGERLIJKE STAND																					
	LEETLIJD			ONGEHUWD			GEHUWD			MEDUWE			GESCHIEDEN			ONBEKEND			TOTAAL			
	N	N-1	TOT.	N	N-1	TOT.	N	N-1	TOT.	N	N-1	TOT.	N	N-1	TOT.	N	N-1	TOT.	N	N-1	TOT.	
1889	1888	085	59	57	116	37	55	92	332	305	637	2	4	6	430	421	851					
1888	1887	086	52	56	108	34	33	67	294	302	596	1	4	4	380	395	775					
1887	1886	087	44	45	89	23	16	39	236	237	473	2	2	4	305	300	605					
1886	1885	088	43	37	80	23	15	38	199	230	429	1	1	2	266	283	549					
1885	1884	089	38	32	70	12	19	31	208	201	409	2	3	5	260	255	515					
TOTAAL			236	227	463	129	138	267	1289	1275	2564	7	14	21		1541	1654	3295				
1884	1883	090	33	31	64	11	7	18	161	173	334		1	1	205	212	417					
1883	1882	091	28	22	50	7	12	19	151	146	297	1	1	2	187	180	367					
1882	1881	092	14	20	34	4	4	8	100	136	236	2	1	3	120	161	281					
1881	1880	093	9	10	19	2	1	2	87	88	175	1	1	2	99	99	198					
1880	1879	094	20	5	25	3	1	4	74	52	126				97	58	155					
TOTAAL			104	88	192	27	24	51	573	595	1168	4	3	7		708	710	1418				
1879	1878	095	10	15	25	1		1	41	38	79				52	53	105					
1878	1877	096	7	6	13	1		1	34	42	76				42	48	90					
1877	1876	097	2	3	5				20	19	39				22	22	44					
1876	1875	098	6	1	7	1		1	21	9	30	1	1	2	29	10	39					
1875	1874	099		2	2				6	14	20				6	16	22					
TOTAAL			25	27	52	3	3	3	122	122	244	1		1		151	149	300				
1874	1873	100	2	1	3				7	5	12				9	6	15					
1873	1872	101	1		1	1	1	2	1	1	2				3	2	5					
1872	1871	102																				
1871	1870	103																				
1870	1869	104							2		2											
TOTAAL			3	1	4	1	1	2	10	8	18					14	10	24				
ALGEMEEN TOT.			2178	1762	3940	4543	4454	8997	7112	7071	14183	152	147	299		13985	13434	27419				





6.- (vervolg)

C.- Waals gewest

GEBORTEJAAR		LEERTIJD		BURGERLIJKE STAND														
IN VERSTREKEN JAREN		ONGEHUWD		ONGEHUWD		GEHWD		WEDUWENAAR		GESCHEIDEN		ONGEKEND		TOTAAL				
N	N-1	N	N-1	TOT.	N	N-1	TOT.	N	N-1	TOT.	N	N-1	TOT.	N	N-1	TOT.		
1949	1948	13	7	20	6	4	10	1	1	2	1	1	2	19	11	30		
1948	1947	6	5	11	14	12	26	1	1	2	1	1	2	20	17	37		
1947	1946	7	12	19	10	20	1	1	2	1	1	2	18	15	33			
1946	1945	5	3	8	11	4	15	1	1	2	1	2	17	7	24			
1945	1944	8	3	11	13	7	20	1	1	2	1	2	22	10	32			
TOTAAL		39	23	62	54	37	91	2	2	4	1	1	2	96	60	156		
1944	1943	6	4	10	4	17	21	1	1	2	1	2	12	21	33			
1943	1942	3	2	5	6	4	10	1	1	2	1	2	9	9	18			
1942	1941	3	2	5	13	10	23	1	1	2	1	2	16	13	29			
1941	1940	1	2	3	9	8	17	1	1	2	1	2	11	12	23			
1940	1939	4	6	10	14	9	23	1	1	2	1	2	19	15	34			
TOTAAL		17	16	33	46	48	94	1	1	2	3	5	8	67	70	137		
1939	1938	6	2	8	13	17	30	2	2	4	1	2	3	22	21	43		
1938	1937	6	4	10	12	15	27	1	1	2	1	2	18	19	37			
1937	1936	3	1	4	19	11	30	1	1	2	3	4	26	14	40			
1936	1935	4	1	5	19	17	36	1	1	2	1	3	24	21	45			
1935	1934	4	7	11	23	19	42	1	1	2	1	2	28	26	54			
TOTAAL		23	15	38	86	79	165	4	1	5	5	6	11	118	101	219		
1934	1933	6	4	10	28	21	49	1	1	2	1	2	35	25	60			
1933	1932	6	8	14	26	36	62	2	1	3	1	2	35	45	80			
1932	1931	6	5	11	31	23	54	2	2	4	1	4	38	34	72			
1931	1930	6	7	13	39	32	71	1	1	2	4	8	49	44	93			
1930	1929	6	5	11	39	30	69	1	1	2	1	2	46	37	83			
TOTAAL		30	29	59	163	142	305	2	4	6	8	10	18	203	185	388		
1929	1928	8	7	15	36	39	75	1	2	3	1	6	7	45	54	99		
1928	1927	10	5	15	50	46	96	2	3	5	6	3	9	68	57	125		
1927	1926	9	8	17	61	57	118	1	1	2	3	3	7	69	63	132		
1926	1925	10	5	15	60	49	109	2	1	3	3	3	7	75	55	130		
1925	1924	13	16	29	77	75	152	2	5	7	1	6	7	93	102	195		
TOTAAL		50	41	91	284	266	550	7	12	19	14	18	32	355	337	692		
1924	1923	9	14	23	86	71	157	6	2	8	7	3	10	108	90	198		
1923	1922	18	10	28	63	75	138	4	9	13	4	6	10	89	100	189		
1922	1921	16	7	23	89	90	179	10	1	11	3	3	6	118	101	219		
1921	1920	9	12	21	100	105	205	7	9	16	4	5	9	120	131	251		
1920	1919	9	11	20	120	84	204	5	10	15	2	3	5	137	109	246		
TOTAAL		61	54	115	458	425	883	32	31	63	20	20	40	1	2	572	531	1103



6.- (vervolg)  
C.- Maals gewest

GEBORTEJAAR		LEEFTIJD		VERSTREKEN JAREN		ONGEHUWD		GEHUWD		WIDUWENAAR		GESCHIEDEN		ONBEKEND		TOTAAL		
N	N-1	N	N-1	N	N-1	N	N-1	N	N-1	N	N-1	N	N-1	N	N-1	N	N-1	
1889	1888	11	13	24	102	56	158	128	103	231	5	5	241	177	418			
1888	1887	10	13	23	47	35	82	103	103	206	1	2	161	153	314			
1887	1886	11	10	21	44	32	76	97	96	193	1	3	153	141	294			
1886	1885	8	10	18	32	36	70	78	92	170	1	1	118	141	259			
1885	1884	5	5	10	23	25	48	79	73	152	1	2	108	104	212			
TOTAAL		45	51	96	248	186	434	485	467	952	3	12	15	781	716	1497		
1884	1883	12	5	17	20	17	37	54	55	109	1	1	86	78	164			
1883	1882	5	5	10	18	9	27	65	52	117	1	1	88	66	154			
1882	1881	5	5	10	11	11	22	42	41	83	1	2	59	58	117			
1881	1880	1	2	3	3	5	8	34	33	67	1	1	38	40	78			
1880	1879	3	3	6	6	5	11	28	18	46	1	1	37	26	63			
TOTAAL		26	20	46	58	47	105	223	199	422	1	2	3	308	268	576		
1879	1878	1	1	2	2	2	4	12	14	26	1	1	15	17	32			
1878	1877	1	1	2	1	1	2	10	12	22	1	1	12	13	25			
1877	1876	1	1	1	1	1	2	7	5	12	1	1	8	6	14			
1876	1875	1	1	1	1	1	2	2	2	4	1	1	4	2	6			
1875	1874	1	1	1	1	1	1	3	2	5	1	1	3	3	6			
TOTAAL		3	2	5	4	3	7	34	35	69	1	1	2	42	41	83		
1874	1873	1	1	1	1	1	1	2	1	3	1	1	2	1	3			
1873	1872	1	1	1	1	1	1	2	1	2	1	1	2	1	2			
TOTAAL		1	1	1	1	1	1	4	1	5	1	1	1	4	1	5		

ALGEMEEN TOT. \* 1605, 1211, 2816, 7111, 6655, 13766, 2934, 2695, 5629, 241, 256, 497, 10, 6 16\*11901,10823,22724\*

6.- (vervolg)

C.- Waals gewest

GEROORTEJAAR IN VERSTREKEN JAREN	BÜRGERLIJKE STAND																						
	LEEFTIJD		ONGEHUWD		GEHUPD		WEDUWE		GESCHIEDEN		TOTAAL												
N	J	N	J	N	J	N	J	N	J	N	J	N	J	N	J	N	J	N	J	TOTAAL			
1974	1973	000	250	50	300															250	300		
1973	1972	001	9	9	18																9	18	
1972	1971	002	8	7	15																8	15	
1971	1970	003	2	5	7																2	7	
1970	1969	004	6	7	13																6	13	
TOTAAL			275	78	353																275	353	
1969	1968	005	6	4	10																6	10	
1968	1967	006	1	2	3																1	3	
1967	1966	007	8	1	9																8	9	
1966	1965	008	1	5	6																1	6	
1965	1964	009	3	3	6																3	6	
TOTAAL			19	15	34																19	34	
1964	1963	010	3		3																3	3	
1963	1962	011	4	4	8																4	8	
1962	1961	012	4	5	9																4	9	
1961	1960	013	4	3	7																4	7	
1960	1959	014	1	2	3																1	3	
TOTAAL			16	14	30																16	30	
1959	1958	015	4	1	5																4	5	
1958	1957	016	5	6	11																5	11	
1957	1956	017	5	3	8																5	8	
1956	1955	018	6	6	12																6	12	
1955	1954	019	3	9	12																3	12	
TOTAAL			23	25	48																23	48	
1954	1953	020	1	3	4																1	4	
1953	1952	021	9	4	13																9	13	
1952	1951	022	3	5	8																3	8	
1951	1950	023	5		5																5	5	
1950	1949	024	4	2	6																4	6	
TOTAAL			22	14	36																22	36	
TOTAAL				7	26																	7	26
TOTAAL																						41	62

VROUWELIJK GESLACHT  
\*\*\*\*\*



6.- (vervolg)

C.- Maals gewest

GEROORTEJAAR		LEETLIJD		ONGEHUWD		GEHUWD		WEDUWE		GESCHIEDEN		ONBEKEND		TOTAAL			
N	N-1	N	N-1	TOT.	N	N-1	TOT.	N	N-1	TOT.	N	N-1	TOT.	N	N-1	TOT.	
1919	1918	5	7	62	10	6	16	3	3	3	3	53	35	88			
1918	1917	4	8	57	5	7	12	2	5	2	5	37	45	82			
1917	1916	3	9	66	8	18	26	1	1	2	4	44	59	103			
1916	1915	4	1	31	14	11	25	3	4	7	5	52	43	95			
1915	1914	8	14	22	47	69	116	21	18	39	3	6	79	104	183		
TOTAAL		24	27	51	170	192	362	58	60	118	13	7	20	265	286	551	
1914	1913	7	14	69	60	139	33	27	60	3	2	5	112	96	208		
1913	1912	2	5	65	74	139	28	21	49	2	4	6	2	97	104	201	
1912	1911	9	2	11	63	70	133	45	32	77	2	1	3	119	105	224	
1911	1910	10	7	17	75	59	134	37	42	79	3	6	9	125	111	236	
1910	1909	7	10	17	63	89	152	57	57	114	5	10	15	132	161	293	
TOTAAL		35	29	64	335	352	687	200	179	379	15	30	45	585	577	1162	
1909	1908	8	13	21	65	84	149	65	69	134	7	1	8	145	167	312	
1908	1907	11	9	20	86	84	170	68	79	147	5	1	6	1	170	174	344
1907	1906	13	8	21	78	88	166	85	70	155	3	4	7	179	170	349	
1906	1905	10	15	25	95	98	193	97	86	183	4	3	7	206	202	408	
1905	1904	19	19	38	108	79	187	103	109	212	6	5	11	236	212	448	
TOTAAL		61	64	125	432	433	865	418	413	831	25	14	39	1	936	925	1861
1904	1903	8	14	22	91	84	175	142	140	282	5	5	10	246	243	489	
1903	1902	8	22	30	110	89	199	138	131	269	5	6	11	261	248	509	
1902	1901	29	24	53	98	83	181	157	196	353	6	5	11	290	308	598	
1901	1900	37	23	60	109	89	198	205	206	411	7	3	10	358	321	679	
1900	1899	20	18	38	95	97	192	213	198	411	4	2	6	332	315	647	
TOTAAL		102	101	203	503	442	945	855	871	1726	27	21	48	1487	1435	2922	
1899	1898	29	22	51	91	99	190	266	216	482	3	6	9	389	343	732	
1898	1897	26	28	54	95	90	189	237	273	510	9	5	14	371	396	767	
1897	1896	38	22	60	105	75	180	313	281	594	4	7	11	460	385	845	
1896	1895	29	28	57	84	77	161	297	279	576	4	5	9	414	389	803	
1895	1894	31	32	63	81	67	148	285	300	585	2	5	7	399	404	803	
TOTAAL		153	132	285	460	408	868	1398	1349	2747	22	28	50	2033	1917	3950	
1894	1893	44	42	86	61	61	122	290	301	591	4	6	10	399	410	809	
1893	1892	42	25	67	67	58	125	341	303	644	1	4	5	451	390	841	
1892	1891	33	27	60	44	61	105	314	285	599	6	4	10	397	377	774	
1891	1890	37	38	73	35	34	73	305	281	586	1	1	2	382	353	735	
1890	1889	21	33	54	30	27	57	309	307	616	6	6	12	366	367	733	
TOTAAL		177	165	342	241	241	482	1559	1477	3036	18	14	32	1995	1697	3692	

6.- (vervolg)  
C.- Maals gewest

GEROORTEJAAR		BURGERLIJKE STAND																	
LEEFTIJD IN		ONGEHUUD			GEHUUD			WEDUWE			GESCHEIDEN			ONBEKEND			TOTAAL		
N	N-1	N	N-1	TOT.	N	N-1	TOT.	N	N-1	TOT.	N	N-1	TOT.	N	N-1	TOT.	N	N-1	TOT.
1889	1888	30	31	61	36	19	55	293	266	559	4	1	5			363	317	680	
1886	1887	34	26	60	24	28	52	240	235	475	5	4	9			303	293	596	
1887	1886	31	19	50	17	12	29	234	221	455	1	2	3			283	254	537	
1886	1885	22	22	44	13	9	22	190	212	402	3	2	5			234	245	479	
1885	1884	18	15	33	13	5	18	181	175	356	6	1	7			218	196	414	
TOTAAL		135	113	248	103	73	176	1144	1109	2253	19	10	29			1401	1305	2706	
1884	1883	14	20	34	4	6	10	132	144	276	1	1	2			151	171	322	
1883	1882	12	9	21	5	6	11	128	115	243	1	1	2			146	131	277	
1882	1881	8	8	16	3	3	6	87	103	190			1			98	115	213	
1881	1880	12	4	16	2	2	4	74	69	143	1	1	2			89	76	165	
1880	1879	4	8	12		1	1	57	58	115	1		1			62	67	129	
TOTAAL		50	49	99	14	18	32	478	489	967	4	4	8			546	560	1106	
1879	1878	5	5	10		1	1	47	41	88			1			52	48	100	
1878	1877	4	5	9			21	29	50	1		1				26	34	60	
1877	1876	2	1	3			15	17	32	1		1				17	19	36	
1876	1875	1	3	4			13	15	28							14	18	32	
1875	1874	1	2	3			10	12	22							11	14	25	
TOTAAL		13	16	29		1	1	106	114	220	1	2	3			120	133	253	
1874	1873				2		2	3	1	4						5	1	6	
1873	1872							1	1	2							1	1	
1872	1871							2	3	5						2	1	3	
1871	1870							1	1	2							1	1	
1870	1869							1	1	2							1	1	
TOTAAL					2		2	5	5	10						7	5	12	

ALGEMEEN TOT. \* 1168, 910, 2078\* 2873, 2701, 5574\* 6292, 6134, 12426\* 172, 152, 324\* . 3 3\*10505, 9900, 20405\*





6.- (vervolg)

D.- Brussels gewest

GEBOOKEJAAR	LEEFTIJD IN	BURGERLIJKE STAND																		
		ONGEHUWD			GEHUMP			WEDUWENAAR			GESCHIEDEN			ONBEKEND			TOTAAL			
		N	M-1	TOT.	N	M-1	TOT.	N	M-1	TOT.	N	M-1	TOT.	N	M-1	TOT.	N	M-1	TOT.	
1949	1948	2	1	3	1	1	1	1	1	1	1	1	1	1	1	1	1	1	2	4
1948	1947	2	4	6	1	3	4	1	1	1	1	1	1	1	1	1	1	1	3	9
1947	1946	2	1	3	3	5	4	1	1	1	1	1	1	1	1	1	1	1	5	12
1946	1945	1	1	2	4	1	5	1	1	1	1	1	1	1	1	1	1	1	5	6
1945	1944	2	1	3	2	5	1	1	1	1	1	1	1	1	1	1	1	1	5	7
TOTAAL		9	7	16	11	23	1	1	1	1	1	1	1	1	1	1	1	1	20	41
1944	1943	2	1	3	3	6	9	1	1	1	1	1	1	1	1	1	1	1	6	14
1943	1942	1	1	2	7	2	9	1	1	1	1	1	1	1	1	1	1	1	8	11
1942	1941	1	1	2	1	2	3	1	1	1	1	1	1	1	1	1	1	1	1	3
1941	1940	1	1	2	7	3	10	1	1	1	1	1	1	1	1	1	1	1	2	3
1940	1939	1	1	2	6	7	13	1	1	1	1	1	1	1	1	1	1	1	7	10
TOTAAL		3	2	5	24	20	44	1	1	1	1	1	1	1	1	1	1	1	28	52
1939	1938	1	1	2	2	3	5	1	1	1	1	1	1	1	1	1	1	1	3	8
1938	1937	1	1	2	3	4	7	1	1	1	1	1	1	1	1	1	1	1	4	8
1937	1936	1	1	2	4	3	7	1	1	1	1	1	1	1	1	1	1	1	5	10
1936	1935	1	1	2	4	7	11	1	1	1	1	1	1	1	1	1	1	1	5	13
1935	1934	3	1	4	9	8	17	1	1	1	1	1	1	1	1	1	1	1	12	24
TOTAAL		5	3	8	22	25	47	1	1	1	1	1	1	1	1	1	1	1	29	63
1934	1933	2	1	3	6	7	13	1	1	1	1	1	1	1	1	1	1	1	11	19
1933	1932	2	2	4	5	12	17	1	1	1	1	1	1	1	1	1	1	1	8	23
1932	1931	2	2	4	9	7	16	1	1	1	1	1	1	1	1	1	1	1	10	21
1931	1930	2	1	3	7	11	18	1	1	1	1	1	1	1	1	1	1	1	10	21
1930	1929	2	1	3	7	9	16	1	1	1	1	1	1	1	1	1	1	1	10	21
TOTAAL		8	6	14	34	46	80	2	1	3	5	3	8	1	1	1	1	1	49	105
1929	1928	1	5	6	12	13	25	1	1	1	1	1	1	1	1	1	1	1	14	32
1928	1927	3	2	5	17	14	31	1	1	1	1	1	1	1	1	1	1	1	20	37
1927	1926	6	2	8	9	15	24	1	1	1	1	1	1	1	1	1	1	1	15	34
1926	1925	1	3	4	20	22	42	1	1	1	1	1	1	1	1	1	1	1	25	51
1925	1924	1	4	5	22	10	32	1	1	1	1	1	1	1	1	1	1	1	24	40
TOTAAL		12	16	28	80	74	154	1	1	2	5	10	1	1	1	1	1	1	98	194
1924	1923	4	2	6	16	23	39	1	1	1	1	1	1	1	1	1	1	1	21	47
1923	1922	3	3	6	31	19	50	1	1	1	1	1	1	1	1	1	1	1	37	61
1922	1921	5	4	9	28	24	52	1	1	1	1	1	1	1	1	1	1	1	36	66
1921	1920	3	5	8	32	22	54	2	2	2	4	6	1	1	1	1	1	1	37	70
1920	1919	4	4	8	28	22	50	2	2	4	1	4	5	1	1	1	1	1	35	67
TOTAAL		19	18	37	135	110	245	2	5	7	10	12	22	1	1	1	1	1	166	311







6.- (vervolg)  
D.- Brussels gewest

GEROORTEJAAR	IN VERSTREKEN JAREN	BUPGERLIJKE STAND																	
		ONGEHWUD			GEHWUD			GESCHEIDEN			ONBEKEND			TOTAAL					
		N	M-1	TOT.	N	M-1	TOT.	N	M-1	TOT.	N	M-1	TOT.	N	M-1	TOT.			
1944	1943	1	2	3	5	1	6	1	1	2	1	1	1	1	1	6	3	9	
1943	1942	1	1	2	2	4	2	4	1	1	2	1	1	1	1	2	2	3	5
1942	1941	1	1	2	1	2	2	4	1	1	2	1	1	1	1	2	2	4	6
1941	1940	1	1	2	1	2	4	1	1	2	1	1	1	1	1	2	3	5	8
1940	1939	1	1	2	2	1	3	1	1	2	1	1	1	1	1	2	2	4	6
1939	1938	3	2	5	11	8	19	1	1	2	1	2	2	2	2	15	13	28	41
TOTAAL																			
1939	1938	1	1	2	1	4	5	1	1	2	1	2	2	2	2	3	4	7	11
1938	1937	2	2	4	4	2	6	1	1	2	1	2	3	3	4	7	8	15	23
1937	1936	1	2	3	4	4	8	1	1	2	1	2	1	1	2	3	5	8	13
1936	1935	2	2	4	3	2	5	1	1	2	1	2	1	1	2	3	4	7	11
1935	1934	2	2	4	6	4	10	1	1	2	1	2	1	1	2	3	4	7	11
1934	1933	3	6	9	18	12	30	1	1	2	1	2	4	4	8	12	13	25	38
TOTAAL																			
1934	1933	2	2	4	4	6	10	1	1	2	1	2	1	1	2	3	4	7	11
1933	1932	1	2	3	2	5	7	1	1	2	1	2	1	1	2	3	4	7	11
1932	1931	2	2	4	7	4	11	1	1	2	1	2	2	2	4	5	6	11	17
1931	1930	1	1	2	4	3	7	1	1	2	1	2	1	1	2	3	4	7	11
1930	1929	1	1	2	4	3	7	1	1	2	1	2	1	1	2	3	4	7	11
1929	1928	4	5	9	26	23	49	1	3	4	4	5	9	9	18	25	36	61	91
TOTAAL																			
1929	1928	1	1	2	3	7	10	1	2	3	1	3	1	1	2	3	4	7	11
1928	1927	1	1	2	6	6	12	2	2	4	1	3	1	1	2	3	4	7	11
1927	1926	2	1	3	14	8	22	2	2	4	1	3	2	2	4	5	6	11	17
1926	1925	2	2	4	11	15	26	1	1	2	1	2	1	1	2	3	4	7	11
1925	1924	1	1	2	12	8	20	1	2	3	1	3	1	1	2	3	4	7	11
TOTAAL																			
1924	1923	4	4	8	46	44	90	5	4	9	7	6	13	13	26	58	120	178	266
1923	1922	4	2	6	10	14	24	2	2	4	1	2	3	3	6	17	18	35	53
1922	1921	3	2	5	15	17	32	1	3	4	2	5	2	3	5	12	12	24	36
1921	1920	1	2	3	18	22	40	3	2	5	1	2	2	2	4	11	11	22	33
1920	1919	5	3	8	18	9	27	6	1	7	1	2	3	3	6	15	15	30	45
TOTAAL																			
1919	1918	16	12	28	80	71	151	16	10	26	6	10	16	16	32	110	103	221	334
1918	1917	1	1	2	8	8	16	2	3	5	1	4	5	5	10	12	15	27	40
1917	1916	2	2	4	12	12	24	2	3	5	2	5	2	2	4	18	15	33	48
1916	1915	3	3	6	11	14	25	4	5	9	2	7	2	2	4	17	11	28	39
1915	1914	3	2	5	16	16	32	5	7	12	1	8	2	2	4	18	24	42	60
TOTAAL																			
1919	1918	11	8	19	56	56	112	17	20	37	6	7	13	13	26	90	91	181	272

6.- (vervolg)  
D.- Brussels gewest

GERONDTEJAAR IN VERSTREKEN JAAREN	BURGERLIJKE STAND													
	ONGEHUMP			GEHUMP			WFDUKE			ONBEKEND			TOTAAL	
	N	N-1	TOT.	N	N-1	TOT.	N	N-1	TOT.	N	N-1	TOT.		
1914	4	4	8	20	18	38	9	5	14	3	6	36	30	66
1913	5	3	8	21	22	43	6	11	17	2	3	5	34	39
1912	4	6	10	26	13	39	8	12	20	4	3	7	42	76
1911	5	5	10	21	28	49	11	21	32	1	2	3	36	83
1910	5	6	11	22	28	50	9	17	26	2	3	5	38	92
TOTAAL	23	24	47	110	109	219	43	55	98	12	14	26	188	390
1909	5	3	8	37	19	56	15	16	31	5	3	8	62	103
1908	5	5	10	24	26	50	20	15	35	7	7	14	49	104
1907	5	5	10	29	20	49	23	20	43	3	3	6	60	108
1906	8	6	14	37	20	57	30	19	49	2	2	4	77	124
1905	8	7	15	21	30	51	24	41	65	6	5	11	59	142
TOTAAL	31	26	57	148	117	265	112	111	223	16	20	36	307	581
1904	10	3	13	32	31	63	41	43	84	2	3	5	85	165
1903	9	3	12	27	25	52	54	51	105	6	4	10	96	179
1902	8	6	14	22	30	52	54	44	98	4	2	6	88	170
1901	8	9	17	30	32	62	49	65	114	3	5	8	90	201
1900	11	5	16	25	36	61	67	70	137	3	5	8	106	222
TOTAAL	46	26	72	136	154	290	265	273	538	18	19	37	465	937
1899	12	17	29	38	36	74	70	66	136	5	3	8	125	247
1898	9	18	27	27	24	51	66	99	165	8	5	13	110	246
1897	18	10	28	33	28	61	69	96	165	4	6	10	124	264
1896	16	13	29	32	33	65	78	71	149	6	4	10	132	253
1895	13	16	29	28	24	52	102	94	196	5	4	9	148	286
TOTAAL	68	74	142	158	145	303	385	426	811	28	22	50	639	1306
1894	15	10	25	22	18	40	107	96	203	6	1	7	150	275
1893	13	17	30	15	16	31	105	98	203	6	4	10	139	274
1892	14	22	36	21	16	37	117	101	218	8	4	12	160	303
1891	16	22	38	17	22	39	110	115	225	4	3	7	147	299
1890	15	14	29	12	20	22	100	95	195	3	6	9	130	255
TOTAAL	73	85	158	87	82	169	539	505	1044	27	18	45	726	1416
1889	18	18	36	13	8	21	109	111	220	3	2	5	143	282
1888	15	12	27	9	10	19	101	95	196	1	5	6	126	248
1887	14	16	30	9	4	13	90	92	182	4	1	5	117	230
1886	19	6	25	6	10	16	70	86	156	3	1	4	98	201
1885	7	9	16	1	1	2	51	72	123	4	1	5	63	146
TOTAAL	73	61	134	38	33	71	421	456	877	15	10	25	547	1107

## 6.- (vervolg)

D.-Brussels gewest

BELGEN + VREEMDELINGEN  
(GEW. VERBL.)

GEBORTEJAAR IN VERSTREKEN JAREN	BURGERLIJKE STANT												TOTAAL							
	ONGEHUND			GEHUND			WEDUWE			GESCHIEDEN			ONBEKEND		TOTAAL					
	N	N-1	TOT.	N	N-1	TOT.	N	N-1	TOT.	N	N-1	TOT.	N	N-1	TOT.	N	N-1	TOT.		
1884   1883 *	8	8	16*	3	3	6*	54	54	119*	2	1	3*					75	66	141*	
1883   1882 *	6	11	17*	4	8	12*	51	56	109*	2	2	4*					70	68	138*	
1882   1881 *	5	3	8*	2	2	4*	36	39	75*	2	4	6*					46	45	91*	
1881   1880 *	4	1	5*	1	1	2*	22	27	49*	2	3	5*					34	26	60*	
1880   1879 *	1	4	5*	1	2	3*	30	28	58*	3		3*					33	35	68*	
TOTAAL	24	27	51*	6	16	22*	193	217	410*	11	10	21*					258	240	498*	
1879   1878 *		2	2*	1	1	2*	14	17	31*	1		1*					19	17	36*	
1878   1877 *		1	1*	1	2	3*	13	13	26*	1	1	2*					15	16	31*	
1877   1876 *	1	2	3*				10	11	21*	1		1*					12	13	25*	
1876   1875 *							7	6	13*		1	1*					7	7	14*	
1875   1874 *							4	2	6*								4	2	6*	
TOTAAL	1	5	6*	2	4	6*	51	46	97*	3	2	5*					57	55	112*	
1874   1873 *							1	1	2*										2*	
1873   1872 *		1	1*				4	2	6*									4	3	7*
1872   1871 *								1	1*										1*	
TOTAAL		1	1*				5	5	10*									5	6	11*

ALGEMEEN TOT. • 509, 423, 932\* 934, 879, 1813\* 2081, 2108, 4189\* 158, 150, 308\* • 3682, 3560, 7242\*



## 7.- OVERLEDENEN NAAR GESLACHT EN LEEFTIJDGROEP IN DE VERSCHILLENDE ARRONDISSEMENTEN, PROVINCIES EN GEWESTEN IN 1974

Arrondissementen, provincies en gewesten	< 1 jaar	1 - < 5 jaar	5 - < 10 jaar	10 - < 15 jaar	15 - < 20 jaar	20 - < 25 jaar	25 - < 30 jaar	30 - < 35 jaar
Antwerpen	100	26	15	19	44	32	23	38
Mechelen	42	7	6	5	14	17	7	11
Turnhout	52	10	11	3	34	21	20	13
<i>Provincie Antwerpen :</i>	<b>194</b>	<b>43</b>	<b>32</b>	<b>27</b>	<b>92</b>	<b>70</b>	<b>50</b>	<b>62</b>
Brussel-Hoofdstad	125	25	16	9	26	34	41	52
Halle-Vilvoorde	51	12	7	8	23	31	18	22
Leuven	38	6	3	5	16	23	18	15
Nijvel	20	7	6	4	16	14	8	8
<i>Provincie Brabant :</i>	<b>234</b>	<b>50</b>	<b>32</b>	<b>26</b>	<b>81</b>	<b>102</b>	<b>85</b>	<b>97</b>
Aat	9	2	1	3	6	1	1	3
Charleroi	89	14	11	4	29	38	32	26
Bergen	40	5	1	5	13	18	7	8
Moeskroen	13	2	2	2	-	3	3	-
Zinnik	25	6	5	5	4	15	4	6
Thuin	16	5	-	2	7	12	4	4
Doornik	14	2	5	4	5	8	5	12
<i>Provincie Henegouwen :</i>	<b>206</b>	<b>36</b>	<b>25</b>	<b>25</b>	<b>64</b>	<b>95</b>	<b>56</b>	<b>59</b>
Hoei	12	1	3	3	6	5	7	2
Lulk	78	6	5	7	24	53	32	30
Verviers	24	5	6	3	17	15	8	5
Borgworm	8		1			1	1	1
<i>Provincie Luik :</i>	<b>122</b>	<b>12</b>	<b>15</b>	<b>13</b>	<b>47</b>	<b>74</b>	<b>48</b>	<b>38</b>
Hasselt	55	9	7	25	29	30	14	15
Maaseik	18	5	3	6	14	15	10	5
Tongeren	21	3	3	6	10	9	9	4
<i>Provincie Limburg :</i>	<b>94</b>	<b>17</b>	<b>13</b>	<b>37</b>	<b>53</b>	<b>54</b>	<b>33</b>	<b>24</b>
Aarlen	7	2	-	3	3	4	9	5
Bastenaken	6	2	1	-	1	4	4	1
Marche-en-Famenne	8	2	1	3	2	2	5	-
Neufchâteau	6	1	2	1	4	6	6	7
Virton	6	1	2	1	1	4	2	1
<i>Provincie Luxemburg :</i>	<b>33</b>	<b>8</b>	<b>6</b>	<b>8</b>	<b>11</b>	<b>20</b>	<b>26</b>	<b>14</b>
Dinant	15	-	1	1	8	11	3	2
Namen	41	8	1	6	15	18	11	15
Philippeville	7	1	3	2	6	4	4	1
<i>Provincie Namen :</i>	<b>63</b>	<b>9</b>	<b>5</b>	<b>9</b>	<b>29</b>	<b>33</b>	<b>18</b>	<b>18</b>
Aalst	38	4	4	2	10	15	11	12
Dendermonde	20	3	-	5	6	12	10	8
Eeklo	13	3	2	2	1	8	3	8
Gent	61	14	8	11	24	30	25	17
Oudenaarde	11	2	2	-	3	4	1	8
Sint-Niklaas	33	6	3	1	11	13	9	14
<i>Provincie Oost-Vlaanderen :</i>	<b>176</b>	<b>32</b>	<b>19</b>	<b>21</b>	<b>55</b>	<b>82</b>	<b>59</b>	<b>67</b>
Brugge	31	9	4	5	15	10	11	11
Diksmuide	3	1	1	4	2	3	-	7
Ieper	10	3	2	2	3	3	4	3
Kortrijk	38	4	6	5	8	17	10	12
Oostende	16	1	-	5	1	8	8	8
Roeselare	17	3	1	2	4	5	4	4
Tielt	9	2	2	1	2	2	2	7
Veurne	7	1	2	1	2	10	3	2
<i>Provincie West-Vlaanderen :</i>	<b>131</b>	<b>24</b>	<b>18</b>	<b>25</b>	<b>37</b>	<b>58</b>	<b>42</b>	<b>54</b>
<i>Het Rijk :</i>	<b>1 253</b>	<b>231</b>	<b>165</b>	<b>191</b>	<b>469</b>	<b>588</b>	<b>417</b>	<b>433</b>
Vlaams gewest	684	134	92	123	276	318	220	244
Waals gewest	444	72	57	59	167	236	156	137
Brussels gewest	125	25	16	9	26	34	41	52

35 - < 40 jaar	40 - < 45 jaar	45 - < 50 jaar	50 - < 55 jaar	55 - < 60 jaar	60 - < 65 jaar	65 - < 70 jaar	70 - < 75 jaar	75 - < 80 jaar	80 - < 85 jaar	85 jaar en meer	Totaal
46	79	146	225	255	548	888	1 042	920	681	531	5 658
5	26	29	83	91	155	255	293	256	213	227	1 742
27	18	57	81	86	151	207	224	201	148	174	1 538
<b>78</b>	<b>123</b>	<b>232</b>	<b>389</b>	<b>432</b>	<b>854</b>	<b>1 350</b>	<b>1 559</b>	<b>1 377</b>	<b>1 042</b>	<b>932</b>	<b>8 938</b>
63	105	194	311	350	720	995	1 114	1 100	831	703	6 814
23	45	93	139	126	301	356	449	408	331	294	2 737
19	45	52	96	103	207	312	379	356	311	232	2 236
9	27	48	79	100	169	226	279	250	215	187	1 672
<b>114</b>	<b>222</b>	<b>387</b>	<b>625</b>	<b>679</b>	<b>1 397</b>	<b>1 889</b>	<b>2 221</b>	<b>2 114</b>	<b>1 688</b>	<b>1 416</b>	<b>13 459</b>
5	13	21	19	29	59	89	107	97	68	64	597
40	56	139	186	177	349	492	598	437	295	243	3 255
11	36	58	113	104	237	277	352	287	202	132	1 906
9	9	13	23	26	52	86	78	87	57	67	532
10	20	29	50	61	153	176	230	171	137	126	1 233
11	16	41	41	59	102	156	161	148	102	96	983
16	19	17	53	49	103	158	207	178	149	130	1 134
<b>102</b>	<b>169</b>	<b>318</b>	<b>485</b>	<b>505</b>	<b>1 055</b>	<b>1 434</b>	<b>1 733</b>	<b>1 405</b>	<b>1 010</b>	<b>858</b>	<b>9 640</b>
7	16	20	32	41	70	105	130	101	85	86	732
51	58	131	222	224	494	726	796	656	458	367	4 418
12	25	42	62	91	177	240	251	245	196	200	1 624
3	7	18	24	27	58	73	82	96	63	59	522
<b>73</b>	<b>106</b>	<b>211</b>	<b>340</b>	<b>383</b>	<b>799</b>	<b>1 144</b>	<b>1 259</b>	<b>1 098</b>	<b>802</b>	<b>712</b>	<b>7 296</b>
26	25	50	76	84	158	161	225	160	145	141	1 435
14	21	28	38	44	62	76	121	80	70	65	695
7	23	25	41	46	102	127	125	121	95	91	868
<b>47</b>	<b>69</b>	<b>103</b>	<b>155</b>	<b>174</b>	<b>322</b>	<b>364</b>	<b>471</b>	<b>361</b>	<b>310</b>	<b>297</b>	<b>2 998</b>
4	5	9	15	13	35	37	47	51	24	21	294
2	8	8	13	6	28	43	33	41	29	24	254
4	12	12	18	15	31	35	47	52	31	28	308
1	5	5	16	17	35	48	69	59	53	42	383
1	5	8	14	16	25	39	34	44	42	33	279
<b>12</b>	<b>35</b>	<b>42</b>	<b>76</b>	<b>67</b>	<b>154</b>	<b>202</b>	<b>230</b>	<b>247</b>	<b>179</b>	<b>148</b>	<b>1 518</b>
5	8	19	29	23	59	77	101	88	87	59	596
14	31	42	77	75	183	238	282	251	180	159	1 647
4	12	12	17	13	42	48	48	57	36	38	355
<b>23</b>	<b>51</b>	<b>73</b>	<b>123</b>	<b>111</b>	<b>284</b>	<b>363</b>	<b>431</b>	<b>396</b>	<b>303</b>	<b>256</b>	<b>2 598</b>
18	29	43	79	57	155	194	281	276	177	188	1 593
12	25	37	39	55	112	174	185	150	131	118	1 102
7	10	12	22	28	61	85	115	110	69	81	640
26	42	67	114	129	300	461	524	530	434	424	3 241
4	8	17	27	33	65	112	141	156	91	101	786
17	17	23	54	53	126	180	217	203	137	150	1 267
<b>84</b>	<b>131</b>	<b>199</b>	<b>335</b>	<b>355</b>	<b>819</b>	<b>1 206</b>	<b>1 463</b>	<b>1 425</b>	<b>1 039</b>	<b>1 062</b>	<b>8 629</b>
11	20	43	54	55	138	187	258	200	154	141	1 357
4	7	8	16	10	27	33	40	49	39	36	290
6	3	20	16	30	42	81	106	100	84	82	600
17	28	44	53	62	135	217	263	237	188	156	1 500
2	14	27	23	42	86	122	149	112	113	73	810
7	13	16	25	27	97	110	129	112	90	81	747
3	10	11	13	18	31	49	70	71	39	56	398
4	2	13	11	25	25	32	54	46	43	32	315
<b>54</b>	<b>87</b>	<b>122</b>	<b>211</b>	<b>269</b>	<b>581</b>	<b>831</b>	<b>1 069</b>	<b>927</b>	<b>750</b>	<b>657</b>	<b>6 017</b>
<b>587</b>	<b>1 003</b>	<b>1 747</b>	<b>2 739</b>	<b>2 975</b>	<b>6 265</b>	<b>8 783</b>	<b>10 436</b>	<b>9 350</b>	<b>7 123</b>	<b>6 338</b>	<b>61 083</b>
305	510	861	1 325	1 459	3 084	4 419	5 390	4 854	3 783	3 474	31 555
219	388	692	1 103	1 166	2 461	3 369	3 932	3 996	2 509	2 161	22 724
63	105	194	311	350	720	995	1 114	1 100	831	703	6 814

## 7.- OVERLEDENEN NAAR GESLACHT EN LEEFTIJDGROEP IN DE VERSCHILLENDE ARRONDISSEMENTEN, PROVINCIES EN GEWESTEN IN 1974

Arrondissementen, provincies en gewesten	< 1 jaar	1 - < 5 jaar	5 - < 10 jaar	10 - < 15 jaar	15 - < 20 jaar	20 - < 25 jaar	25 - < 30 jaar	30 - < 35 jaar
Antwerpen	82	17	10	11	16	14	13	19
Mechelen	32	3	4	5	9	10	8	7
Turnhout	29	11	4	4	8	4	11	11
<i>Provincie Antwerpen :</i>	<b>143</b>	<b>31</b>	<b>18</b>	<b>20</b>	<b>33</b>	<b>28</b>	<b>32</b>	<b>37</b>
Brussel-Hoofdstad	104	32	7	5	17	25	26	28
Halle-Vilvoorde	37	9	5	5	8	16	7	6
Leuven	25	3	5	6	8	7	8	9
Nijvel	24	7	3	-	8	1	3	4
<i>Provincie Brabant :</i>	<b>190</b>	<b>51</b>	<b>20</b>	<b>16</b>	<b>41</b>	<b>49</b>	<b>44</b>	<b>47</b>
Aat	10	1	1	-	-	-	1	2
Charleroi	47	4	3	2	9	13	8	13
Bergen	27	10	1	1	6	3	8	6
Moeskroen	4	1	-	1	1	-	1	1
Zinnik	11	3	4	1	-	-	3	4
Thuin	12	-	2	1	-	5	4	4
Doornik	9	1	2	-	3	4	1	2
<i>Provincie Henegouwen :</i>	<b>120</b>	<b>20</b>	<b>13</b>	<b>6</b>	<b>19</b>	<b>25</b>	<b>26</b>	<b>32</b>
Hoei	7	4	3	-	-	2	7	3
Luik	56	9	5	6	13	12	18	16
Verviers	25	3	3	4	3	9	2	7
Borgworm	3	1	-	-	-	-	1	1
<i>Provincie Luik :</i>	<b>91</b>	<b>17</b>	<b>11</b>	<b>10</b>	<b>16</b>	<b>23</b>	<b>28</b>	<b>27</b>
Hasselt	39	2	5	2	7	7	9	4
Maaseik	13	3	4	1	6	4	2	6
Tongeren	20	2	6	6	3	4	3	6
<i>Provincie Limburg :</i>	<b>72</b>	<b>7</b>	<b>15</b>	<b>9</b>	<b>16</b>	<b>15</b>	<b>14</b>	<b>16</b>
Aarlen	5	2	-	1	-	-	-	-
Bastenaken	4	-	1	-	2	-	-	2
Marche-en-Famenne	5	-	-	3	1	2	-	1
Neufchâteau	8	1	2	1	2	2	-	1
Virton	5	1	-	2	-	1	1	1
<i>Provincie Luxemburg :</i>	<b>27</b>	<b>4</b>	<b>3</b>	<b>7</b>	<b>5</b>	<b>5</b>	<b>1</b>	<b>5</b>
Dinant	10	1	2	1	1	-	-	3
Namen	23	3	2	6	4	7	5	2
Philippeville	5	1	-	-	-	1	-	1
<i>Provincie Namen :</i>	<b>38</b>	<b>5</b>	<b>4</b>	<b>7</b>	<b>5</b>	<b>8</b>	<b>5</b>	<b>6</b>
Aalst	26	7	5	3	1	4	2	6
Dendermonde	16	3	2	2	1	6	4	2
Eeklo	8	4	1	1	2	3	3	3
Gent	35	5	2	7	4	16	13	10
Oudenaarde	11	4	1	1	1	1	1	4
Sint-Niklaas	24	5	1	2	3	3	2	5
<i>Provincie Oost-Vlaanderen :</i>	<b>120</b>	<b>28</b>	<b>12</b>	<b>16</b>	<b>12</b>	<b>33</b>	<b>25</b>	<b>30</b>
Brugge	16	4	1	2	6	5	2	3
Diksmuide	7	1	3	-	-	1	-	-
Ieper	13	1	1	-	4	1	-	4
Kortrijk	26	7	2	3	6	3	7	4
Oostende	10	1	-	1	3	2	4	2
Roeselare	12	3	1	1	3	4	3	2
Tielt	9	-	2	1	2	1	-	1
Veurne	2	-	-	-	1	2	2	1
<i>Provincie West-Vlaanderen :</i>	<b>95</b>	<b>17</b>	<b>10</b>	<b>8</b>	<b>25</b>	<b>19</b>	<b>18</b>	<b>17</b>
<i>Het Rijk :</i>	<b>896</b>	<b>180</b>	<b>106</b>	<b>99</b>	<b>172</b>	<b>205</b>	<b>193</b>	<b>217</b>
Vlaams gewest	492	95	65	64	102	118	104	115
Waals gewest	300	53	34	30	53	62	63	74
Brussels gewest	104	32	7	5	17	25	26	28

35 - < 40 jaar	40 - < 45 jaar	45 - < 50 jaar	50 - < 55 jaar	55 - < 60 jaar	60 - < 65 jaar	65 - < 70 jaar	70 - < 75 jaar	75 - < 80 jaar	80 - < 85 jaar	85 jaar en meer	Totaal
-------------------	-------------------	-------------------	-------------------	-------------------	-------------------	-------------------	-------------------	-------------------	-------------------	-----------------------	--------

## B. Vrouwelijk geslacht

34	57	101	161	150	280	539	766	989	899	905	5 063
12	16	20	50	46	93	147	229	310	277	305	1 583
5	19	22	24	49	82	130	179	187	184	184	1 147
<b>51</b>	<b>92</b>	<b>143</b>	<b>235</b>	<b>245</b>	<b>455</b>	<b>816</b>	<b>1 174</b>	<b>1 486</b>	<b>1 360</b>	<b>1 394</b>	<b>7 793</b>
47	71	120	221	181	390	581	937	1 306	1,416	1 728	7 242
20	23	52	76	70	152	229	352	469	489	518	2 543
6	18	37	54	49	111	160	271	360	369	410	1 916
7	14	22	40	34	72	126	201	300	256	289	1 411
<b>80</b>	<b>126</b>	<b>231</b>	<b>391</b>	<b>334</b>	<b>725</b>	<b>1 096</b>	<b>1 761</b>	<b>2 435</b>	<b>2 530</b>	<b>2 945</b>	<b>13 112</b>
1	5	6	17	14	33	59	63	98	83	113	507
18	44	45	85	95	156	260	427	544	519	512	2 804
12	20	32	48	49	101	149	257	371	365	312	1 778
1	8	5	19	11	26	43	65	93	82	85	447
4	9	15	35	19	58	92	152	209	190	196	1 005
4	11	14	29	20	52	78	124	180	167	175	882
4	3	14	27	21	60	85	138	217	214	228	1 033
<b>44</b>	<b>100</b>	<b>131</b>	<b>260</b>	<b>229</b>	<b>486</b>	<b>766</b>	<b>1 226</b>	<b>1 712</b>	<b>1 620</b>	<b>1 621</b>	<b>8 456</b>
5	10	11	22	10	41	52	104	138	122	144	685
33	46	86	143	122	245	389	612	792	785	869	4 257
9	17	17	44	51	105	144	220	294	313	305	1 575
2	4	3	10	16	23	54	55	65	95	97	430
<b>49</b>	<b>77</b>	<b>117</b>	<b>219</b>	<b>199</b>	<b>414</b>	<b>639</b>	<b>991</b>	<b>1 289</b>	<b>1 315</b>	<b>1 415</b>	<b>6 947</b>
7	22	22	45	47	66	105	164	186	156	152	1 047
9	11	16	15	24	32	51	81	66	62	79	485
9	9	16	12	14	45	88	107	109	104	114	677
<b>25</b>	<b>42</b>	<b>54</b>	<b>72</b>	<b>85</b>	<b>143</b>	<b>244</b>	<b>352</b>	<b>361</b>	<b>322</b>	<b>345</b>	<b>2 209</b>
2	6	7	11	8	17	26	41	36	32	47	241
-	2	2	6	8	16	16	28	40	33	29	189
-	-	6	10	7	13	21	53	43	53	54	272
1	4	7	8	12	16	30	48	49	69	75	336
2	-	4	5	3	15	27	27	46	50	61	251
<b>5</b>	<b>12</b>	<b>26</b>	<b>40</b>	<b>38</b>	<b>77</b>	<b>120</b>	<b>197</b>	<b>214</b>	<b>237</b>	<b>266</b>	<b>1 289</b>
5	2	5	12	12	27	55	67	95	105	115	518
9	13	33	55	36	63	126	202	272	284	291	1 436
1	4	7	12	3	23	29	38	68	75	80	348
<b>15</b>	<b>19</b>	<b>45</b>	<b>79</b>	<b>51</b>	<b>113</b>	<b>210</b>	<b>307</b>	<b>435</b>	<b>464</b>	<b>486</b>	<b>2 302</b>
9	17	33	40	48	95	171	247	291	238	237	1 480
7	11	16	32	26	67	89	181	203	176	160	1 004
6	2	8	9	17	30	43	76	97	77	73	463
17	34	46	70	76	183	267	438	610	578	641	3 052
8	8	14	10	15	38	62	103	117	118	147	664
7	12	17	30	36	69	109	145	220	180	151	1 021
<b>54</b>	<b>84</b>	<b>134</b>	<b>191</b>	<b>218</b>	<b>482</b>	<b>741</b>	<b>1 190</b>	<b>1 538</b>	<b>1 367</b>	<b>1 409</b>	<b>7 684</b>
11	22	25	28	44	72	118	177	219	232	215	1 202
1	2	4	10	11	17	26	41	45	51	48	268
4	11	8	14	10	41	59	79	117	96	96	559
5	8	38	35	25	76	112	188	253	233	240	1 271
3	8	16	22	16	53	83	98	120	117	141	700
2	5	7	17	26	38	76	96	140	126	101	663
2	2	4	10	5	24	30	44	73	59	70	339
1	6	10	5	7	12	27	47	53	46	50	272
<b>29</b>	<b>64</b>	<b>112</b>	<b>141</b>	<b>144</b>	<b>333</b>	<b>531</b>	<b>770</b>	<b>1 020</b>	<b>960</b>	<b>961</b>	<b>5 274</b>
<b>352</b>	<b>616</b>	<b>993</b>	<b>1 628</b>	<b>1 543</b>	<b>3 228</b>	<b>5 163</b>	<b>7 968</b>	<b>10 490</b>	<b>10 175</b>	<b>10 842</b>	<b>55 066</b>
185	323	532	769	811	1 676	2 721	4 109	5 234	4 867	5 037	27 419
120	222	341	638	551	1 162	1 861	2 922	3 950	3 892	4 077	20 405
47	71	120	221	181	390	581	937	1 306	1 416	1 728	7 242

## 8.- BELGEN EN VREEMDELINGEN OVERLEDEN IN 1973 EN 1974 PER ARRONDISSEMENT, PROVINCIE EN GEWEST

Arrondissementen, provincies en gewesten	1973		1974					
	Belgen	Vreemde- lingen	Belgen			Vreemdelingen		
			Mannen	Vrouwen	Totaal	Mannen	Vrouwen	Totaal
Antwerpen	10 400	358	5 470	4 939	10 409	188	124	312
Mechelen	3 288	28	1 726	1 571	3 297	16	12	28
Turnhout	2 713	30	1 504	1 138	2 642	34	9	43
<i>Provincie Antwerpen :</i>	<b>16 401</b>	<b>416</b>	<b>8 700</b>	<b>7 648</b>	<b>16 348</b>	<b>238</b>	<b>145</b>	<b>383</b>
Brussel-Hoofdstad	13 710	823	6 399	6 884	13 283	415	358	773
Halle-Vilvoorde	5 245	76	2 705	2 502	5 207	32	41	73
Leuven	4 184	16	2 215	1 899	4 114	21	17	38
Nijvel	2 998	73	1 620	1 380	3 000	52	31	83
<i>Provincie Brabant :</i>	<b>26 137</b>	<b>988</b>	<b>12 939</b>	<b>12 865</b>	<b>25 804</b>	<b>520</b>	<b>447</b>	<b>967</b>
Aat	1 122	20	585	499	1 084	12	8	20
Charleroi	5 858	451	2 965	2 674	5 639	290	130	420
Bergen	3 645	220	1 806	1 719	3 525	100	59	159
Moeskroen	934	57	510	423	933	22	24	46
Zinnik	2 211	135	1 159	970	2 129	74	35	109
Thuin	1 825	105	917	850	1 767	66	32	98
Doornik	2 189	85	1 099	989	2 088	35	44	79
<i>Provincie Henegouwen :</i>	<b>17 784</b>	<b>1 073</b>	<b>9 041</b>	<b>8 124</b>	<b>17 165</b>	<b>599</b>	<b>332</b>	<b>931</b>
Hoëi	1 456	39	712	668	1 380	20	17	37
Luik	8 092	560	4 060	4 059	8 119	358	198	556
Verviers	3 113	98	1 575	1 536	3 111	49	39	88
Borgworm	982	8	515	425	940	7	5	12
<i>Provincie Luik :</i>	<b>13 643</b>	<b>705</b>	<b>6 862</b>	<b>6 688</b>	<b>13 550</b>	<b>434</b>	<b>259</b>	<b>693</b>
Hasselt	2 297	146	1 351	1 002	2 353	84	45	129
Maaseik	1 052	41	659	475	1 134	36	10	46
Tongeren	1 499	79	820	654	1 474	48	23	71
<i>Provincie Limburg :</i>	<b>4 848</b>	<b>266</b>	<b>2 830</b>	<b>2 131</b>	<b>4 961</b>	<b>168</b>	<b>78</b>	<b>246</b>
Aarlen	532	25	269	231	500	25	10	35
Bastenaken	434	10	253	188	441	1	1	2
Marche-en-Famenne	571	5	303	268	571	5	4	9
Neufchâteau	709	6	374	335	709	9	1	10
Virton	518	20	271	247	518	8	4	12
<i>Provincie Luxemburg :</i>	<b>2 764</b>	<b>66</b>	<b>1 470</b>	<b>1 269</b>	<b>2 739</b>	<b>48</b>	<b>20</b>	<b>68</b>
Dinant	1 148	25	584	509	1 093	12	9	21
Namen	3 217	79	1 605	1 405	3 010	42	31	73
Philippeville	754	24	347	338	685	8	10	18
<i>Provincie Namen :</i>	<b>5 119</b>	<b>128</b>	<b>2 536</b>	<b>2 252</b>	<b>4 788</b>	<b>62</b>	<b>50</b>	<b>112</b>
Aalst	3 224	8	1 586	1 478	3 064	7	2	9
Dendermonde	2 068	11	1 097	1 003	2 100	5	1	6
Eeklo	1 036	5	629	456	1 085	11	7	18
Gent	6 150	72	3 212	3 028	6 240	29	24	53
Oudenaarde	1 508	5	780	659	1 439	6	5	11
Sint-Niklaas	2 353	29	1 254	1 014	2 268	13	7	20
<i>Provincie Oost-Vlaanderen :</i>	<b>16 339</b>	<b>130</b>	<b>8 558</b>	<b>7 638</b>	<b>16 196</b>	<b>71</b>	<b>46</b>	<b>117</b>
Brugge	2 455	18	1 341	1 197	2 538	16	5	21
Diksmuide	558	2	289	266	555	1	2	3
Ieper	1 106	7	593	552	1 145	7	7	14
Kortrijk	2 902	13	1 491	1 264	2 755	9	7	16
Oostende	1 564	9	804	692	1 496	6	8	14
Roeselare	1 443	7	745	662	1 407	2	1	3
Tielt	775	2	396	338	734	2	1	3
Veurne	581	5	311	267	578	4	5	9
<i>Provincie West-Vlaanderen :</i>	<b>11 384</b>	<b>63</b>	<b>5 970</b>	<b>5 238</b>	<b>11 208</b>	<b>47</b>	<b>36</b>	<b>83</b>
<i>Het Rijk :</i>	<b>114 419</b>	<b>3 835</b>	<b>58 906</b>	<b>53 653</b>	<b>112 559</b>	<b>2 187</b>	<b>1 413</b>	<b>3 600</b>
Vlaams gewest	58 401	967	30 978	27 056	58 034	577	363	940
Waaals gewest	42 308	2 045	21 529	19 713	41 242	1 195	692	1 887
Brussels gewest	13 710	823	6 399	6 884	13 283	415	358	773

GEWONE VERBLIJF- PLAATS	MAAND VAN OVERLIJDEN												TOTAAL
	JANUARI	FEBRUARI	MAART	APRIL	MEI	JUNI	JULI	AUGUSTUS	SEPTEMB.	OKTOBER	NOVEMBER	DECEMBER	
*** A R R O N D I S S E M E N T E N ***													
TOTALE BEVOLKING													
PROVINCIE ANTWERPEN													
ANTWERPEN	1003	854	947	923	855	812	839	855	852	954	910	917	10721
MECHELEN	299	263	300	283	258	260	260	258	258	313	279	285	3325
TURNHOUT	225	230	238	222	207	207	201	200	204	251	238	237	2685
TOTAAL	1527	1347	1485	1408	1370	1277	1300	1319	1314	1518	1427	1439	16731
PROVINCIE BRABANT													
BRUS-HOOFD	1382	1085	1295	1135	1109	1079	1117	1037	1177	1227	1179	1234	14056
HALLE-VILV	478	433	456	442	431	428	396	367	417	449	471	492	5280
LEUVEN	366	340	341	321	347	325	325	288	335	374	320	388	3741
NIJVEL	285	233	273	244	258	244	241	244	257	257	258	283	3083
TOTAAL	2511	2091	2455	2137	2145	2068	2079	1956	2197	2307	2228	2397	26571
PROVINCIE HENEGOUWEN													
AAT	98	99	115	109	75	77	95	83	77	87	102	87	1104
CHARLEROI	537	487	572	515	522	410	465	507	456	485	550	555	6059
BERGEN	332	311	356	299	299	253	292	276	284	321	318	352	3684
HOESKROEN	84	80	102	88	84	73	78	81	62	85	84	78	979
ZINNIK	212	176	227	180	180	189	164	157	161	175	201	196	2238
THUIN	175	153	193	161	171	134	135	127	127	166	145	166	1865
DOORNJK	222	167	200	188	169	163	140	159	170	178	182	199	2167
TOTAAL	1660	1473	1765	1529	1500	1299	1369	1432	1357	1497	1582	1633	18096
PROVINCIE LUIK													
HOEI	127	124	120	108	123	122	109	102	102	116	135	129	1417
LUIK	738	698	807	739	729	657	704	673	675	743	736	766	8675
VERVIERS	269	257	326	242	288	220	243	254	261	307	243	279	3199
BORGHORH	93	75	95	91	67	67	66	79	65	81	74	99	952
TOTAAL	1227	1154	1348	1180	1207	1076	1122	1118	1103	1247	1188	1273	14243
PROVINCIE LIMBURG													
HASBILT	243	193	257	194	185	179	192	218	186	239	186	210	2482
MAASEIK	114	107	122	106	100	89	81	75	88	111	96	91	1180
TONGEREN	146	124	148	163	142	108	111	105	111	121	149	117	1545
TOTAAL	503	424	527	463	427	376	384	398	385	471	431	418	5207
PROVINCIE LUXEBURG													
AARLEN	36	44	55	38	40	42	57	50	30	47	34	62	535
BASTENAKEN	42	39	54	35	28	39	34	31	32	43	20	46	443
MARCHE-FAH	46	58	57	43	50	53	48	48	35	42	56	44	580
NEUFCHAT.	52	51	66	64	58	59	55	66	65	60	58	65	719
VIRTON	46	46	48	43	43	48	36	41	42	42	50	53	530
TOTAAL	222	237	280	223	219	229	230	242	203	234	218	270	2807

GEMENE- VERBLIJF- PLAATS	MAAND VAN OVERLIJDEN												TOTAAL
	JANUARI	FEBRUARI	MAART	APRIL	MAY	JUNI	JULI	AUGUSTUS	SEPTEMBER	OKTOBER	NOVEMBER	DECEMBER	
PROVINCIE NAREN													
Dinant	99	79	107	100	98	88	85	85	80	89	96	108	1114
Namen	260	232	283	239	251	244	249	241	231	266	299	288	3083
Philippev.	53	58	76	55	53	56	65	66	49	61	60	51	703
TOTAAL	412	369	466	394	402	388	399	392	360	416	455	447	4900
PROVINCIE OOST-VLAANDEREN													
Aalst	252	258	292	266	253	252	232	233	244	286	264	241	3073
Denderbome	197	162	229	181	156	152	164	157	169	168	179	192	2106
Eeklo	87	84	85	101	85	80	85	101	103	101	85	103	1103
Gent	538	541	586	526	523	456	486	504	481	544	520	588	6293
Oudenaarde	123	116	139	103	118	115	121	128	123	129	105	130	1450
St-Niklaas	194	183	216	200	194	166	185	182	161	199	217	189	2288
TOTAAL	1391	1344	1552	1377	1329	1221	1273	1305	1281	1427	1370	1443	16313
PROVINCIE WEST-VLAANDEREN													
Brugge	233	211	232	214	203	209	199	197	200	245	208	208	2559
Diksmuide	55	61	56	37	36	45	30	53	37	40	56	52	558
Ieper	102	83	112	99	88	75	100	97	92	114	107	107	1159
Kortrijk	245	223	262	210	212	220	213	190	241	242	248	265	2771
Oostende	157	119	160	102	117	116	128	114	112	122	137	126	1510
Roeselare	123	111	118	136	112	99	114	112	110	139	113	123	1410
Tielt	63	55	82	59	60	52	55	54	51	80	51	77	737
Veurne	51	48	51	41	41	47	49	59	46	52	50	52	567
TOTAAL	1029	911	1073	898	869	863	882	876	893	1010	977	1010	11291
RIJK	10482	9350	10951	9609	9468	8797	9038	9038	9093	10127	9876	10330	116159
VLAAMS GEWEST													58974
WAALS GEWEST													43128
BRUSSELS GEWEST													14056

\*\*\* G E W E S T E N \*\*\*

## 10. - OVERLEDENEN IN DE LEEFTIJDGROEPEN VAN MINDER DAN 20 JAAR EN VAN 60 JAAR EN MEER, PER PROVINCIE EN GEWEST IN 1974

Provincies en gewesten	Absoluut aantal sterfgevallen naar de leeftijd van de overledenen		Relatieve belangrijkheid t.o.v. het totaal aantal sterfgevallen	
	Minder dan 20 jaar	60 jaar en meer	Minder dan 20 jaar	60 jaar en meer
Antwerpen	633	13 799	3,78	82,48
Brabant	741	22 217	2,79	83,61
Henegouwen	534	14 926	2,95	82,48
Luik	354	11 877	2,49	83,39
Limburg	333	3 892	6,40	74,75
Luxemburg	112	2 271	3,99	80,90
Namen	174	4 048	3,55	82,61
Oost-Vlaanderen	491	13 741	3,01	84,23
West-Vlaanderen	390	9 390	3,45	83,16
<i>Het Rijk :</i>	<i>3 762</i>	<i>96 161</i>	<i>3,24</i>	<i>82,78</i>
Vlaams gewest	2 127	48 648	3,61	82,49
Waals gewest	1 269	35 692	2,94	82,76
Brussels gewest	366	11 821	2,60	84,10

11. - DE ZUIGELINGENSTERFTE VAN 1963 TOT 1974  
(Sterfte van kinderen jonger dan één jaar)

Jaren	Brutosterftecijfer (1)			Verbeterde sterftecijfers (2)			Werkelijke sterftecijfers (3)		
	Mannelijk geslacht	Vrouwelijk geslacht	Totaal	Mannelijk geslacht	Vrouwelijk geslacht	Totaal	Mannelijk geslacht	Vrouwelijk geslacht	Totaal
1963	30,29	23,90	27,19	30,42	24,01	27,31	29,48	24,26	26,95
1964	28,45	22,07	25,35	28,49	22,11	25,39	27,81	21,07	24,53
1965	26,05	21,19	23,69	25,91	21,06	23,56	26,53	21,43	24,05
1966	27,30	22,03	24,73	27,15	21,93	24,61	26,97	21,01	24,06
1967	26,14	19,55	22,95	26,02	19,43	22,82	26,10	19,74	23,02
1968	24,63	18,64	21,72	24,50	18,56	21,61	23,76	17,98	20,95
1969	24,81	17,48	21,25	24,81	17,47	21,24	25,53	17,97	21,86
1970	24,08	17,93	21,09	24,09	17,94	21,10	23,71	18,07	20,98
1971	23,31	17,24	20,36	23,29	17,24	20,35	22,64	16,49	19,65
1972	20,95	16,56	18,82	20,82	16,46	18,70	20,54	16,58	18,61
1973	19,57	15,72	17,70	19,40	15,58	17,55	19,39	15,43	17,47
1974	19,70	14,91	17,38	19,55	14,80	17,24			

- (1) Verhouding van het aantal overleden kinderen van minder dan 1 jaar tot het aantal geboorten tijdens hetzelfde jaar X 1 000.  
(2) Verhouding van het aantal overleden kinderen van minder dan 1 jaar X 1 000 tot het gewogen gemiddeld aantal geboorten tijdens het voorgaande (1/6) en het beschouwde jaar (5/6) (zie toelichtingen).  
(3) Verhouding van het aantal kinderen van minder dan 1 jaar (X 1 000) behorende tot een bepaalde generatie en overleden tijdens het beschouwde en het daaropvolgende jaar, t.o.v. het aantal levende geboorten van die generatie.



## 12.- ZUIGELINGENSTERFTE VAN BELGEN EN VREEMDELINGEN, VAN 1963 TOT 1974

Jaren	Belgen			Vreemdelingen			Totaal		
	M.	V.	M. + V.	M.	V.	M. + V.	M.	V.	M. + V.
<b>A.- Absoluut aantal</b>									
1963	2 325	1 749	4 074	155	99	254	2 480	1 848	4 328
1964	2 198	1 611	3 809	153	115	268	2 351	1 726	4 077
1965	1 938	1 473	3 411	147	126	273	2 085	1 599	3 684
1966	1 944	1 485	3 429	172	136	308	2 116	1 621	3 737
1967	1 797	1 258	3 055	173	127	300	1 970	1 385	3 355
1968	1 607	1 149	2 756	190	138	328	1 797	1 287	3 084
1969	1 610	1 072	2 682	200	131	331	1 810	1 203	3 013
1970	1 548	1 093	2 641	214	144	358	1 762	1 237	2 999
1971	1 503	1 043	2 546	193	143	336	1 696	1 186	2 882
1972	1 295	967	2 262	172	131	303	1 467	1 098	2 565
1973	1 121	860	1 981	182	128	310	1 303	988	2 291
1974	1 106	790	1 896	147	106	253	1 253	896	2 149

**B.- Verhouding tot 1 000 levende geboorten**

1963	30,58	24,35	27,55	26,53	18,08	22,44	30,29	23,90	27,19
1964	28,82	22,31	25,66	24,00	19,16	21,65	28,45	22,07	25,35
1965	26,61	21,41	24,08	20,43	18,91	19,70	26,05	21,19	23,69
1966	27,87	22,44	25,23	22,23	18,31	20,31	27,30	22,03	24,73
1967	26,63	19,86	23,35	21,91	16,96	19,50	26,14	19,55	22,95
1968	24,71	18,69	21,78	24,00	18,29	21,21	24,63	18,64	21,72
1969	24,89	17,57	21,33	24,17	16,77	20,58	24,81	17,48	21,25
1970	23,93	17,94	21,02	25,25	17,87	21,65	24,08	17,93	21,09
1971	23,51	17,22	20,45	21,89	17,39	19,72	23,31	17,24	20,36
1972	21,13	16,68	18,97	19,74	15,73	17,78	20,95	16,56	18,82
1973	19,28	15,79	17,59	21,57	15,28	18,44	19,57	15,72	17,70
1974	20,12	15,22	17,74	17,02	12,99	15,06	19,70	14,91	17,38

## 13.- OVERLEDEN KINDEREN NAAR GESLACHT EN NAAR LEEFTIJD BIJ HET OVERLIJDEN, VAN 1958 TOT 1974

Jaar van overlijden	Ge-slacht	< 1 dag	1 dag - < 7 dagen	7 dagen - < 14 dagen	14 dagen - < 21 dagen	21 dagen - < 28 dagen	28 dagen - < 2 maanden	2 maanden - < 3 maanden	3 maanden - < 6 maanden	6 maanden - < 12 maanden	Totaal minder dan 1 jaar
1958	M	823	689	104	96	63	225	179	358	270	2 807
	V	583	405	121	86	42	144	146	287	237	2 051
	-	1 406	1 094	225	182	105	369	325	645	507	4 858
1959	M	803	720	131	82	63	212	191	346	253	2 801
	V	593	467	120	71	39	160	118	241	193	2 002
	-	1 396	1 187	251	153	102	372	309	587	446	4 803
1960	M	829	733	125	88	72	223	156	347	247	2 820
	V	609	463	114	67	53	155	139	232	172	2 004
	-	1 438	1 196	239	155	125	378	295	579	419	4 824
1961	M	824	643	119	83	55	180	181	288	214	2 587
	V	598	404	111	56	48	121	128	203	192	1 861
	-	1 422	1 047	230	139	103	301	309	491	406	4 448
1962	M	816	567	106	46	46	174	136	301	226	2 418
	V	639	402	87	46	37	138	118	224	161	1 852
	-	1 455	969	193	92	83	312	254	525	387	4 270
1963	M	814	573	110	60	54	150	161	332	226	2 480
	V	645	375	87	53	36	137	112	211	192	1 848
	-	1 459	948	197	113	90	287	273	543	418	4 328
1964	M	782	592	101	54	55	151	137	288	191	2 351
	V	537	385	88	36	41	104	109	218	208	1 726
	-	1 319	977	189	90	96	255	246	506	399	4 077
1965	M	689	538	89	52	43	155	109	239	171	2 085
	V	554	386	64	46	33	112	81	161	162	1 599
	-	1 243	924	153	98	76	267	190	400	333	3 684
1966	M	675	571	117	61	35	131	107	201	218	2 116
	V	518	410	81	39	31	107	88	175	172	1 621
	-	1 193	981	198	100	66	238	195	376	390	3 737
1967	M	652	561	106	39	34	111	96	207	164	1 970
	V	421	409	56	31	24	87	53	160	144	1 385
	-	1 073	970	162	70	58	198	149	367	308	3 355
1968	M	579	508	72	40	31	100	87	214	166	1 797
	V	414	317	60	33	21	81	84	137	140	1 287
	-	993	825	132	73	52	181	171	351	306	3 084
1969	M	634	503	75	41	31	105	91	166	164	1 810
	V	412	276	73	33	26	85	64	119	115	1 203
	-	1 046	779	148	74	57	190	155	285	279	3 013
1970	M	590	441	83	48	36	102	79	197	186	1 762
	V	392	304	56	46	26	94	57	120	142	1 237
	-	982	745	139	94	62	196	136	317	328	2 999
1971	M	618	394	90	32	36	133	67	174	152	1 696
	V	412	271	49	39	29	78	64	121	123	1 186
	-	1 030	665	139	71	65	211	131	295	275	2 882
1972	M	504	389	74	32	19	78	82	144	145	1 467
	V	379	294	54	31	15	68	60	90	107	1 098
	-	883	683	128	63	34	146	142	234	252	2 565
1973	M	456	358	54	34	16	65	75	142	103	1 303
	V	309	261	51	25	18	69	37	110	108	988
	-	765	619	105	59	34	134	112	252	211	2 291
1974	M	465	304	68	28	22	78	70	124	94	1 253
	V	297	214	49	28	14	50	53	106	85	896
	-	762	518	117	56	36	128	123	230	179	2 149

## 14.- OVERLEDEN KINDEREN NAAR LEEFTIJD BIJ HET OVERLIJDEN PER ARRONDISSEMENT, PROVINCIE EN GEWEST - 1974

Arrondissementen, provincies en gewesten	< 1 dag	1 dag - < 7 dagen	7 dagen - < 14 dagen	14 dagen - < 21 dagen	21 dagen - < 28 dagen	28 dagen - < 2 maanden	2 maanden - < 3 maanden	3 maanden - < 6 maanden	6 maanden - < 12 maanden	Totaal < 1 jaar
<b>A.- Mannelijk geslacht</b>										
Antwerpen	37	34	6	-	1	4	4	11	3	100
Mechelen	19	11	-	2	2	1	-	4	3	42
Turnhout	23	12	1	-	-	3	2	7	4	52
<i>Provincie Antwerpen :</i>	<b>79</b>	<b>57</b>	<b>7</b>	<b>2</b>	<b>3</b>	<b>8</b>	<b>6</b>	<b>22</b>	<b>10</b>	<b>194</b>
Brussel-Hoofdstad	32	29	7	3	2	12	10	20	10	125
Halle-Vilvoorde	19	12	3	1	1	2	5	2	6	51
Leuven	13	9	1	1	-	3	5	5	1	38
Nijvel	4	2	2	-	-	2	2	5	3	20
<i>Provincie Brabant :</i>	<b>68</b>	<b>52</b>	<b>13</b>	<b>5</b>	<b>3</b>	<b>19</b>	<b>22</b>	<b>32</b>	<b>20</b>	<b>234</b>
Aat	2	1	-	-	-	2	1	2	1	9
Charleroi	32	19	4	4	2	7	6	7	8	89
Bergen	14	16	1	-	-	1	3	2	3	40
Moeskroen	8	-	1	-	-	1	-	2	1	13
Zinnik	8	3	5	-	-	-	4	2	3	25
Thuin	8	1	-	1	1	1	-	3	1	16
Doornik	8	1	-	1	-	1	-	2	1	14
<i>Provincie Henegouwen :</i>	<b>80</b>	<b>41</b>	<b>11</b>	<b>6</b>	<b>3</b>	<b>13</b>	<b>14</b>	<b>20</b>	<b>18</b>	<b>206</b>
Hoei	5	2	-	-	1	2	-	1	1	12
Luik	23	24	11	3	1	4	1	6	5	78
Verviers	8	4	1	-	-	2	2	4	3	24
Borgworm	3	2	-	-	-	-	1	1	1	8
<i>Provincie Luik :</i>	<b>39</b>	<b>32</b>	<b>12</b>	<b>3</b>	<b>2</b>	<b>8</b>	<b>4</b>	<b>12</b>	<b>10</b>	<b>122</b>
Hasselt	27	8	-	1	-	7	2	3	7	55
Maaseik	7	5	4	1	-	-	-	1	-	18
Tongeren	8	6	1	-	-	2	1	1	2	21
<i>Provincie Limburg :</i>	<b>42</b>	<b>19</b>	<b>5</b>	<b>2</b>	<b>-</b>	<b>9</b>	<b>3</b>	<b>5</b>	<b>9</b>	<b>94</b>
Aarlen	2	4	-	-	-	-	1	-	-	7
Bastenaken	1	3	-	-	-	-	1	1	-	6
Marcho-en-Famenne	4	-	3	-	-	1	-	-	-	8
Neufchâteau	1	1	-	-	1	-	-	-	3	6
Virton	2	3	-	1	-	-	-	-	-	6
<i>Provincie Luxemburg :</i>	<b>10</b>	<b>11</b>	<b>3</b>	<b>1</b>	<b>1</b>	<b>1</b>	<b>2</b>	<b>1</b>	<b>3</b>	<b>33</b>
Dinant	5	3	2	-	-	2	1	2	-	15
Namen	17	15	3	-	-	1	3	1	1	41
Philippeville	4	3	-	-	-	-	-	-	-	7
<i>Provincie Namen :</i>	<b>26</b>	<b>21</b>	<b>5</b>	<b>-</b>	<b>-</b>	<b>3</b>	<b>4</b>	<b>3</b>	<b>1</b>	<b>63</b>
Aalst	15	13	1	-	-	2	2	3	2	38
Dendermonde	10	5	-	-	-	-	-	3	2	20
Eeklo	5	3	2	-	-	1	1	1	-	13
Gent	20	12	2	2	2	6	3	7	7	61
Oudenaarde	2	2	1	-	2	1	1	2	-	11
Sint-Niklaas	14	6	2	1	1	1	2	4	2	33
<i>Provincie Oost-Vlaanderen :</i>	<b>66</b>	<b>41</b>	<b>8</b>	<b>3</b>	<b>5</b>	<b>11</b>	<b>9</b>	<b>20</b>	<b>13</b>	<b>176</b>
Brugge	17	5	-	2	-	3	2	2	-	31
Diksmuide	1	-	-	-	-	-	-	1	1	3
Ieper	2	2	1	1	1	-	1	-	2	10
Kortrijk	15	10	3	2	1	1	1	4	1	38
Oostende	10	2	-	1	1	-	-	1	1	16
Roeselare	6	5	-	-	2	1	1	-	2	17
Tielt	2	5	-	-	-	-	-	-	2	9
Veurne	2	1	-	-	-	1	1	1	1	7
<i>Provincie West-Vlaanderen :</i>	<b>55</b>	<b>30</b>	<b>4</b>	<b>6</b>	<b>5</b>	<b>6</b>	<b>6</b>	<b>9</b>	<b>10</b>	<b>131</b>
<i>Het Rijk :</i>	<b>465</b>	<b>304</b>	<b>68</b>	<b>28</b>	<b>22</b>	<b>78</b>	<b>70</b>	<b>124</b>	<b>94</b>	<b>1 253</b>
Vlaams gewest	159	107	33	10	6	27	26	41	35	444
Waaals gewest	274	168	28	15	14	39	34	63	49	684
Brussels gewest	32	29	7	3	2	12	10	20	10	125

## 14.- OVERLEDEN KINDEREN NAAR LEEFTIJD BIJ HET OVERLIJDEN PER ARRONDISSEMENT, PROVINCIE EN GEWEST - 1974

Arrondissementen, provincies en gewesten	< 1 dag	1 dag - < 7 dagen	7 dagen - < 14 dagen	14 dagen - < 21 dagen	21 dagen - < 28 dagen	28 dagen - < 2 maanden	2 maanden - < 3 maanden	3 maanden - < 6 maanden	6 maanden - < 12 maanden	Totaal - < 1 jaar
<b>B.- Vrouwelijk geslacht</b>										
Antwerpen	34	16	5	7	-	2	4	10	4	82
Mechelen	17	3	-	-	2	4	2	3	1	32
Turnhout	10	5	2	-	-	2	2	1	7	29
<i>Provincie Antwerpen :</i>	<b>61</b>	<b>24</b>	<b>7</b>	<b>7</b>	<b>2</b>	<b>8</b>	<b>8</b>	<b>14</b>	<b>12</b>	<b>143</b>
Brussel-Hoofdstad	21	24	7	4	1	7	6	19	15	104
Halle-Vilvoorde	15	6	1	2	-	4	3	5	1	37
Leuven	9	3	2	-	-	1	3	5	2	25
Nijvel	6	5	1	1	-	4	1	2	4	24
<i>Provincie Brabant :</i>	<b>51</b>	<b>38</b>	<b>11</b>	<b>7</b>	<b>1</b>	<b>16</b>	<b>13</b>	<b>31</b>	<b>22</b>	<b>190</b>
Aat	3	2	1	-	-	-	-	2	2	10
Charleroi	19	3	3	2	3	6	2	3	6	47
Bergen	11	6	2	-	-	1	-	5	2	27
Moeskroen	-	1	-	-	-	-	1	1	1	4
Zinnik	3	4	1	-	-	1	-	2	-	11
Thuin	3	3	-	-	-	-	-	3	3	12
Doornik	2	5	-	-	-	-	-	-	2	9
<i>Provincie Henegouwen :</i>	<b>41</b>	<b>24</b>	<b>7</b>	<b>2</b>	<b>3</b>	<b>8</b>	<b>3</b>	<b>16</b>	<b>16</b>	<b>120</b>
Hoei	3	1	-	-	-	-	-	1	2	7
Luik	12	17	4	4	2	5	4	4	4	56
Verviers	8	6	1	-	-	-	-	7	3	25
Borgworm	-	-	1	-	-	-	2	-	-	3
<i>Provincie Luik :</i>	<b>23</b>	<b>24</b>	<b>6</b>	<b>4</b>	<b>2</b>	<b>5</b>	<b>6</b>	<b>12</b>	<b>9</b>	<b>91</b>
Hasselt	11	12	1	1	1	1	3	7	2	39
Maaseik	5	3	-	1	-	1	1	2	-	13
Tongeren	10	4	-	-	-	-	1	4	1	20
<i>Provincie Limburg :</i>	<b>26</b>	<b>19</b>	<b>1</b>	<b>2</b>	<b>1</b>	<b>2</b>	<b>5</b>	<b>13</b>	<b>3</b>	<b>72</b>
Aarlen	4	1	-	-	-	-	-	-	-	5
Bastenaken	3	-	-	-	-	-	-	1	-	4
Marche-en-Famenne	1	3	-	-	-	-	-	1	-	5
Neufchâteau	3	1	2	-	-	1	-	-	1	8
Virton	2	2	-	-	-	-	-	1	-	5
<i>Provincie Luxemburg :</i>	<b>13</b>	<b>7</b>	<b>2</b>	<b>-</b>	<b>-</b>	<b>1</b>	<b>-</b>	<b>3</b>	<b>1</b>	<b>27</b>
Dinant	3	2	-	1	1	1	1	-	1	10
Namen	6	7	2	1	-	1	-	2	4	23
Philippeville	1	1	-	-	-	-	2	-	1	5
<i>Provincie Namen :</i>	<b>10</b>	<b>10</b>	<b>2</b>	<b>2</b>	<b>1</b>	<b>2</b>	<b>3</b>	<b>2</b>	<b>6</b>	<b>38</b>
Aalst	8	7	1	1	-	2	4	2	1	26
Dendermonde	5	5	1	-	1	1	2	1	-	16
Eeklo	3	-	-	-	1	2	-	1	1	8
Gent	8	13	-	1	2	1	2	3	5	35
Oudenaarde	3	5	-	-	-	-	1	1	1	11
Sint-Niklaas	10	5	2	-	-	1	2	4	-	24
<i>Provincie Oost-Vlaanderen :</i>	<b>37</b>	<b>35</b>	<b>4</b>	<b>2</b>	<b>4</b>	<b>7</b>	<b>11</b>	<b>12</b>	<b>8</b>	<b>120</b>
Brugge	5	8	2	-	-	-	-	-	1	16
Diksmuide	2	3	-	-	-	1	-	1	-	7
Ieper	5	6	2	-	-	-	-	-	-	13
Kortrijk	9	9	2	-	-	-	3	1	2	26
Oostende	2	2	2	1	-	-	-	-	3	10
Roeselare	5	2	1	1	-	-	1	1	1	12
Tielt	6	3	-	-	-	-	-	-	-	9
Veurne	1	-	-	-	-	-	-	-	1	2
<i>Provincie West-Vlaanderen :</i>	<b>35</b>	<b>33</b>	<b>9</b>	<b>2</b>	<b>-</b>	<b>1</b>	<b>4</b>	<b>3</b>	<b>8</b>	<b>95</b>
<i>Het Rijk :</i>	<b>297</b>	<b>214</b>	<b>49</b>	<b>29</b>	<b>14</b>	<b>50</b>	<b>53</b>	<b>106</b>	<b>85</b>	<b>396</b>
Vlaams gewest	183	120	24	15	7	23	34	52	34	492
Waaals gewest	93	70	18	9	6	20	13	35	36	300
Brussels gewest	21	24	7	4	1	7	6	19	15	104



## MAAND VAN OVERLIJDEN

GEWONE VERBLIJF- PLAATS	MAAND VAN OVERLIJDEN												OKTOBER NOVEMBER DECEMBER												TOTAAL			
	JANUARI	FEBRUARI	MAART	APRIL	MEI	JUNI	JULI	AUGUSTUS	SEPTEMBER	OCTOBER	NOVEMBER	DECEMBER	JANUARI	FEBRUARI	MARTE	APRIL	MAY	JUNI	JULI	AUGUSTUS	SEPTEMBER	OCTOBER	NOVEMBER	DECEMBER				
NAMEN	3	2	2	3	4	2	2	1	2	2	5	1	6	1	5	3	1	1	2	1	1	5	1	4	5	41	23	
PHILIPPEV.				1	1	1	2	2	2	2	1	1	2	1	2	1	2	1	2	1	2	1	2	1	4	5	7	5
TOTAAL	6	2	2	5	6	3	6	2	7	4	5	2	6	1	7	8	1	2	6	3	7	1	4	5	63	38		
PROVINCIE OOST-VLAANDEREN																												
AALST	1	5	4	4	1	2	6	6	4	3	6	2	1	3	1	8	3	4	3	1	1	2	1	2	1	3	38	26
DENDERMOND	2	1	3	1	1	1	2	1	1	2	1	2	1	3	1	1	2	1	1	2	1	2	3	1	2	2	20	16
EKKLO	1	1	1	2	1	1	1	1	1	2	1	2	1	2	1	2	1	2	1	1	1	1	2	1	2	1	13	8
GENT	3	1	5	2	8	3	5	2	5	3	6	4	4	4	4	7	2	6	5	4	2	3	5	5	2	61	38	
OUDENAARDE	1	1	1	1	1	3	2	1	3	2	1	1	3	1	1	1	1	1	1	2	1	1	1	1	1	1	11	11
ST-NIKLAAS	2	1	5	1	4	4	1	2	4	2	2	2	3	4	3	2	2	1	5	2	3	3	1	1	3	38	24	
TOTAAL	9	18	9	11	13	18	5	15	12	17	9	15	12	24	10	16	11	15	6	9	15	9	9	15	9	176	120	
PROVINCIE WEST-VLAANDEREN																												
BRUGGE	1	2	4	1	3	1	2	3	3	2	1	3	2	1	2	2	1	1	5	2	5	1	2	2	2	31	16	
DIKSHUIDE				1												1	2										3	7
IEPER				1	3	2	1	1	1	1	1	1	1	1	1	1	1	1	1	1	1	1	1	1	1	1	10	13
KORTRIJK	3	3	2	2	4	2	3	2	3	4	3	4	3	4	2	2	2	5	3	7	1	2	1	2	4	38	26	
OOSTENDE	2	1	3	2	1	1	2	1	3	2	2	2	2	2	2	2	2	2	2	2	2	2	2	2	2	4	38	26
ROESELARE	2	1	1	2	1	1	1	1	1	1	2	1	2	2	1	1	1	1	1	1	1	1	1	1	1	1	16	10
TIELT	1	1	1	1	1	1	1	1	1	1	1	1	1	1	1	1	1	1	1	1	1	1	1	1	1	1	17	12
VEURNE	1	1	1	1	1	1	1	1	1	1	1	1	1	1	1	1	1	1	1	1	1	1	1	1	1	1	9	9
TOTAAL	10	7	12	8	11	9	7	7	8	11	14	6	10	7	7	11	14	4	15	10	11	6	12	9	131	95		

RIJK	111	83	108	78	112	76	111	61	100	90	102	58	98	72	90	83	100	68	111	77	115	74	90	76	1253	896
------	-----	----	-----	----	-----	----	-----	----	-----	----	-----	----	----	----	----	----	-----	----	-----	----	-----	----	----	----	------	-----

\*\*\* GEWESTEN \*\*\*

VLAAMS GEWEST	60	44	65	43	52	44	52	36	51	44	60	34	49	45	57	42	63	38	67	42	58	38	50	42	684	492
WAALS GEWEST	43	34	38	27	46	23	46	20	40	34	32	15	37	24	21	26	26	24	35	23	44	26	36	24	444	300
BRUSSELS GEWEST	8	5	5	8	14	9	13	5	9	12	15	9	12	3	12	15	11	6	9	12	13	10	4	10	125	104

## 16.- OVERLEDEN KINDEREN VAN HET MANNELIJK GESLACHT, PER PROVINCIE EN MAAND - 1974

Provincies	Januari	Februari	Maart	April	Mei	Juni	Juli	Augustus	Sep-tember	Ok-tober	Novem-ber	Decem-ber	Totaal
Antwerpen	20	22	15	15	15	14	10	18	13	19	16	17	194
Brabant	22	14	22	23	19	23	17	13	21	19	27	14	234
Henegouwen	18	16	25	19	20	17	14	8	16	15	22	16	206
Luik	13	12	13	13	10	6	13	6	5	12	10	9	122
Limburg	11	7	7	5	5	8	9	7	10	8	12	5	94
Luxemburg	2	5	2	5	1	3	4	-	4	2	1	4	33
Namen	6	2	6	6	7	5	6	7	1	6	7	4	63
Oost-Vlaanderen	9	18	11	18	15	17	15	24	16	15	9	9	176
West-Vlaanderen	10	12	11	7	8	14	10	7	14	15	11	12	131
<i>Het Rijk :</i>	<i>111</i>	<i>108</i>	<i>112</i>	<i>111</i>	<i>100</i>	<i>107</i>	<i>98</i>	<i>90</i>	<i>100</i>	<i>111</i>	<i>115</i>	<i>90</i>	<i>1 253</i>
Vlaams gewest	60	65	52	52	51	60	49	57	63	67	58	50	684
Waaals gewest	43	38	46	46	40	32	37	21	26	35	44	36	444
Brussels gewest	8	5	14	13	9	15	12	12	11	9	13	4	125

## 17.- OVERLEDEN KINDEREN VAN HET MANNELIJK GESLACHT, PER MAAND VAN 1966 TOT 1974

Jaren	Januari	Februari	Maart	April	Mei	Juni	Juli	Augustus	Sep-tember	Ok-tober	No-venber	De-cember	Totaal
<b>Absolute aantal</b>													
1966	180	171	208	191	184	165	165	150	176	173	153	200	2 116
1967	208	158	178	176	170	148	144	143	123	171	174	177	1 970
1968	184	171	157	173	134	123	139	127	136	140	138	175	1 797
1969	163	158	165	144	149	147	144	134	123	151	153	179	1 810
1970	191	141	154	153	155	149	143	128	131	143	119	155	1 762
1971	173	142	155	139	130	149	135	117	113	138	140	165	1 696
1972	138	124	130	115	129	99	136	116	117	116	128	119	1 467
1973	128	114	118	94	106	119	111	95	100	113	102	103	1 303
1974	111	108	112	111	100	107	98	90	100	111	115	90	1 253
<b>Verhoudingscijfers</b>													
1966	8,51	8,08	9,83	9,03	8,69	7,80	7,80	7,09	8,32	8,17	7,23	9,45	100,00
1967	10,56	8,02	9,04	8,93	8,63	7,51	7,31	7,26	6,24	8,68	8,83	8,99	100,00
1968	10,24	9,51	8,74	9,63	7,46	6,84	7,73	7,07	7,57	7,79	7,68	9,74	100,00
1969	9,01	8,73	9,12	7,96	8,23	8,12	7,96	7,40	6,79	8,34	8,45	9,89	100,00
1970	10,84	8,00	8,74	8,68	8,80	8,46	8,12	7,26	7,43	8,12	6,75	8,80	100,00
1971	10,20	8,37	9,14	8,20	7,66	8,79	7,96	6,90	6,66	8,14	8,25	9,73	100,00
1972	9,41	8,45	8,86	7,84	8,79	6,75	9,27	7,91	7,98	7,91	8,72	8,11	100,00
1973	9,82	8,75	9,06	7,21	8,14	9,13	8,52	7,29	7,68	8,67	7,83	7,90	100,00
1974	8,86	8,62	8,94	8,86	7,98	8,54	7,82	7,18	7,98	8,86	9,18	7,18	100,00

## 18.- OVERLEDEN KINDEREN VAN HET VROUWELIJK GESLACHT, PER PROVINCIE EN MAAND - 1974

Provincies en gewesten	Januari	Februari	Maart	April	Mei	Juni	Juli	Augustus	September	Oktober	November	December	Totaal
Antwerpen	12	14	14	12	12	10	17	9	10	11	8	14	143
Brabant	12	16	18	11	21	13	8	26	15	20	14	16	190
Henegouwen	13	6	7	9	14	5	13	11	11	6	19	6	120
Luik	16	8	9	6	8	7	5	4	7	7	4	10	91
Limburg	11	7	2	7	5	5	5	4	5	10	6	5	72
Luxemburg	1	5	1	2	3	1	4	-	3	4	1	2	27
Namen	2	5	3	2	4	2	1	8	2	3	1	5	38
Oost-Vlaanderen	9	9	13	5	12	9	12	10	11	6	15	9	120
West-Vlaanderen	7	8	9	7	11	6	7	11	4	10	6	9	95
<i>Het Rijk :</i>	83	78	76	61	80	58	72	83	68	77	74	76	896
Vlaams gewest	44	43	44	36	44	34	45	42	38	42	38	42	492
Waals gewest	34	27	23	20	34	15	24	26	24	23	26	24	300
Brussels gewest	5	8	9	5	12	9	3	15	6	12	10	10	104

## 19.- OVERLEDEN KINDEREN VAN HET VROUWELIJK GESLACHT, PER MAAND, VAN 1966 TOT 1974

Jaren	Januari	Februari	Maart	April	Mei	Juni	Juli	Augustus	September	Oktober	November	December	Totaal
<b>Absoluut aantal</b>													
1966	156	152	160	131	133	117	117	152	124	118	112	149	1 621
1967	120	114	119	114	114	106	109	113	107	135	116	118	1 385
1968	109	134	106	117	99	115	100	84	79	97	104	143	1 287
1969	108	92	112	94	105	104	103	106	84	102	101	92	1 203
1970	132	111	114	104	106	87	92	98	90	80	116	107	1 237
1971	121	106	120	114	91	87	76	92	71	92	101	115	1 186
1972	108	98	103	79	100	86	112	92	65	77	82	96	1 098
1973	97	90	83	91	85	75	86	81	75	80	64	81	983
1974	83	78	76	61	90	58	72	83	68	77	74	76	896
<b>Verhoudingscijfers</b>													
1966	9,62	9,38	9,87	8,08	8,20	7,22	7,22	9,38	7,65	7,28	6,91	9,19	100,00
1967	8,66	8,23	8,59	8,23	8,23	7,65	7,87	8,16	7,73	9,75	8,38	8,52	100,00
1968	8,47	10,41	8,24	9,09	7,69	8,93	7,77	6,53	6,14	7,54	8,08	11,11	100,00
1969	8,98	7,65	9,31	7,81	8,73	8,64	8,56	8,81	6,98	8,48	8,40	7,65	100,00
1970	10,67	8,97	9,22	8,41	8,57	7,03	7,44	7,92	7,27	6,47	9,38	8,65	100,00
1971	10,20	8,94	10,12	9,61	7,67	7,33	6,41	7,76	5,99	7,76	8,51	9,70	100,00
1972	9,84	8,93	9,38	7,19	9,11	7,83	10,20	8,38	5,92	7,01	7,47	8,74	100,00
1973	9,82	9,11	8,40	9,21	8,60	7,59	8,70	8,20	7,59	8,10	6,48	8,20	100,00
1974	9,26	8,71	8,48	6,81	10,05	6,47	8,04	9,26	7,59	8,59	8,26	8,48	100,00



## 20.- PROCENTUELE INDELING VAN DE ZUIGELINGENSTERFTE NAAR GESLACHT EN LEEFTIJD, VAN 1961 TOT 1974

Jaar van overlijden	< 1 dag	1 dag - < 7 dagen	7 dagen - < 14 dagen	14 dagen - < 21 dagen	21 dagen - < 28 dagen	28 dagen - < 2 maanden	2 maanden - < 3 maanden	3 maanden - < 6 maanden	6 maanden - < 12 maanden
---------------------	---------	-------------------------	----------------------------	-----------------------------	-----------------------------	------------------------------	-------------------------------	-------------------------------	--------------------------------

## A.- Mannelijk geslacht

1961	31,85	24,85	4,60	3,21	2,13	6,96	7,00	11,13	8,27
1962	33,75	23,45	4,38	1,90	1,90	7,20	5,62	12,45	9,35
1963	32,82	23,10	4,44	2,42	2,18	6,05	6,49	13,39	9,11
1964	33,26	25,18	4,30	2,30	2,34	6,42	5,83	12,25	8,12
1965	33,05	25,80	4,27	2,49	2,06	7,44	5,23	11,46	8,20
1966	31,90	26,99	5,53	2,88	1,65	6,19	5,06	9,50	10,30
1967	33,10	28,48	5,38	1,98	1,73	5,63	4,87	10,51	8,32
1968	32,22	28,27	4,01	2,23	1,72	5,56	4,84	11,91	9,24
1969	35,03	27,79	4,14	2,27	1,71	5,80	5,03	9,17	9,06
1970	33,49	25,03	4,71	2,72	2,04	5,79	4,48	11,18	10,56
1971	36,44	23,23	5,31	1,89	2,12	7,84	3,95	10,26	8,96
1972	34,36	26,52	5,04	2,18	1,30	5,31	5,59	9,82	9,88
1973	35,00	27,47	4,14	2,61	1,23	4,99	5,76	10,90	7,90
1974	37,11	24,26	5,43	2,23	1,76	6,22	5,59	9,90	7,50

## B.- Vrouwelijk geslacht

1961	32,13	21,71	5,96	3,01	2,58	6,50	6,88	10,91	10,32
1962	34,50	21,71	4,70	2,48	2,00	7,45	6,37	12,10	8,69
1963	34,90	20,29	4,71	2,87	1,95	7,41	6,06	11,42	10,39
1964	31,11	22,31	5,10	2,09	2,37	6,03	6,31	12,63	12,05
1965	34,65	24,08	4,00	2,94	2,06	7,00	5,07	10,07	10,13
1966	31,95	25,29	5,00	2,41	1,91	6,60	5,43	10,80	10,61
1967	30,40	29,53	4,04	2,24	1,73	6,28	3,83	11,55	10,40
1968	32,17	24,63	4,66	2,56	1,63	6,29	6,53	10,65	10,88
1969	34,25	22,94	6,07	2,74	2,16	7,07	5,32	9,89	9,56
1970	31,69	24,57	4,53	3,72	2,10	7,60	4,61	9,70	11,48
1971	34,74	22,85	4,13	3,29	2,44	6,58	5,40	10,20	10,37
1972	34,52	26,78	4,92	2,82	1,37	6,19	5,46	8,20	9,74
1973	31,28	26,42	5,16	2,53	1,82	6,99	3,74	11,13	10,93
1974	33,15	23,88	5,47	3,12	1,56	5,58	5,92	11,83	9,49

## 21.- ZUIGELINGENSTERFTECIJFERS PER GESLACHT EN PER LEEFTIJDGROEP, VAN 1961 TOT 1974

Jaar van overlijden	< 1 dag	1 dag - < 7 dagen	7 dagen - < 14 dagen	14 dagen - < 21 dagen	21 dagen - < 28 dagen	28 dagen - < 2 maanden	2 maanden - < 3 maanden	3 maanden - < 6 maanden	6 maanden - < 12 maanden	Totaal < 1 jaar
---------------------	---------	-------------------------	----------------------------	-----------------------------	-----------------------------	------------------------------	-------------------------------	-------------------------------	--------------------------------	-----------------------

## A.- Mannelijke zuigelingensterfte

Sterftcijfer voor 1 000 levende geboorten van het mannelijk geslacht

1961	10,11	7,89	1,46	1,02	0,68	2,21	2,22	3,53	2,63	31,75
1962	10,23	7,11	1,33	0,58	0,58	2,18	1,70	3,77	2,83	30,31
1963	9,94	7,00	1,34	0,73	0,66	1,83	1,97	4,06	2,76	30,29
1964	9,46	7,16	1,22	0,65	0,67	1,83	1,66	3,49	2,31	28,45
1965	8,61	6,72	1,11	0,65	0,54	1,94	1,36	2,98	2,14	26,05
1966	8,71	7,37	1,51	0,79	0,45	1,69	1,38	2,59	2,81	27,30
1967	8,65	7,44	1,41	0,52	0,45	1,47	1,27	2,75	2,18	26,14
1968	7,94	6,96	0,99	0,55	0,42	1,37	1,19	2,93	2,28	24,63
1969	8,69	6,89	1,03	0,56	0,42	1,44	1,25	2,28	2,25	24,81
1970	8,06	6,03	1,13	0,66	0,49	1,39	1,08	2,69	2,54	24,08
1971	8,49	5,42	1,24	0,44	0,49	1,83	0,92	2,39	2,09	23,31
1972	7,20	5,55	1,06	0,46	0,27	1,11	1,17	2,06	2,07	20,95
1973	6,85	5,38	0,81	0,51	0,24	0,97	1,13	2,13	1,55	19,57
1974	7,31	4,78	1,07	0,44	0,35	1,23	1,10	1,95	1,48	19,70

## B.- Vrouwelijke zuigelingensterfte

Sterftcijfer voor 1 000 levende geboorten van het vrouwelijk geslacht

1961	7,77	5,25	1,44	0,73	0,63	1,57	1,66	2,64	2,50	24,19
1962	8,49	5,34	1,15	0,61	0,49	1,83	1,57	2,98	2,14	24,60
1963	8,34	4,85	1,12	0,69	0,47	1,77	1,45	2,73	2,48	23,90
1964	6,87	4,92	1,13	0,46	0,52	1,33	1,39	2,79	2,66	22,07
1965	7,34	5,10	0,85	0,62	0,44	1,49	1,07	2,13	2,15	21,19
1966	7,04	5,57	1,10	0,53	0,42	1,45	1,20	2,38	2,34	22,03
1967	5,94	5,77	0,79	0,44	0,34	1,23	0,75	2,26	2,03	19,55
1968	6,00	4,59	0,87	0,48	0,30	1,17	1,22	1,98	2,03	18,64
1969	5,99	4,01	1,06	0,48	0,38	1,23	0,93	1,73	1,67	17,48
1970	5,68	4,41	0,81	0,67	0,38	1,36	0,83	1,74	2,06	17,93
1971	5,99	3,94	0,71	0,57	0,42	1,13	0,93	1,76	1,79	17,24
1972	5,72	4,43	0,81	0,47	0,23	1,03	0,91	1,36	1,61	16,56
1973	4,92	4,15	0,81	0,40	0,28	1,10	0,59	1,75	1,72	15,72
1974	4,94	3,56	0,82	0,47	0,23	0,83	0,88	1,76	1,41	14,91

## 22.- ZUIGELINGENSTERFTE NAAR GESLACHT EN WETTIGHEID, VAN 1961 TOT 1974

Jaren	Aantal sterfgevallen van kinderen van minder dan 1 jaar (doodgeboren kinderen niet inbegrepen)											
	Mannelijk geslacht				Vrouwelijk geslacht				Totaal aantal sterfgevallen			
	Wettig	On-wettig	Totaal	Per 1 000 ge-boorten	Wettig	On-wettig	Totaal	Per 1 000 ge-boorten	Wettig	On-wettig	Totaal	Per 1 000 ge-boorten
1961	2 497	90	2 587	31,75	1 808	53	1 861	24,19	4 305	143	4 448	28,08
1962	2 325	93	2 418	30,31	1 794	58	1 852	24,60	4 119	151	4 270	27,54
1963	2 393	87	2 480	30,29	1 786	62	1 848	23,90	4 179	149	4 328	27,19
1964	2 276	75	2 351	28,45	1 659	67	1 726	22,07	3 935	142	4 077	25,35
1965	2 016	69	2 085	26,05	1 542	57	1 599	21,19	3 558	126	3 684	23,69
1966	2 043	73	2 116	27,30	1 562	59	1 621	22,03	3 605	132	3 737	24,73
1967	1 883	87	1 970	26,14	1 329	56	1 385	19,55	3 212	143	3 355	22,95
1968	1 726	71	1 797	24,63	1 237	50	1 287	18,64	2 963	121	3 084	21,72
1969	1 720	90	1 810	24,81	1 171	32	1 203	17,48	2 891	122	3 013	21,25
1970	1 694	68	1 762	24,08	1 184	53	1 237	17,93	2 878	121	2 999	21,09
1971	1 636	60	1 696	23,31	1 135	51	1 186	17,24	2 771	111	2 882	20,36
1972	1 406	61	1 467	20,95	1 041	57	1 098	16,56	2 447	118	2 565	18,82
1973	1 243	60	1 303	19,57	947	41	988	15,72	2 190	101	2 291	17,70
1974	1 206	47	1 253	19,70	872	24	896	14,91	2 078	71	2 149	17,38

## 23.- ZUIGELINGENSTERFTE NAAR GESLACHT, IN DE VERSCHILLENDE PROVINCIËS EN GEWESTEN, IN 1973 EN 1974

Provincies en gewesten	Aantal sterfgevallen					
	1973			1974		
	Mannelijk geslacht	Vrouwelijk geslacht	Totaal	Mannelijk geslacht	Vrouwelijk geslacht	Totaal
Antwerpen	207	165	372	194	143	337
Brabant	264	218	482	234	190	424
Henegouwen	188	154	342	206	120	326
Luik	125	105	230	122	91	213
Limburg	113	81	194	94	72	166
Luxemburg	40	22	62	33	27	60
Namen	62	43	105	63	38	101
Oost-Vlaanderen	161	125	286	176	120	296
West-Vlaanderen	143	75	218	131	95	226
<i>Het Rijk :</i>	<i>1 303</i>	<i>888</i>	<i>2 291</i>	<i>1 253</i>	<i>896</i>	<i>2 149</i>
Vlaams gewest	719	524	1 243	684	492	1 176
Waa's gewest	444	347	791	444	300	744
Brussels gewest	140	117	257	125	104	229

## 24.- ZUIGELINGENSTERFTECIJFERS NAAR GESLACHT, PER ARRONDISSEMENT, PROVINCIE EN GEWEST IN 1974

Arrondissementen, provincies en gewesten	Zuigelingssterftecijfers per 1 000 levendgeborenen van het overeenkomstige geslacht			Arrondissementen, provincies en gewesten	Zuigelingssterftecijfers per 1 000 levendgeborenen van het overeenkomstige geslacht		
	Mannelijk geslacht	Vrouwelijk geslacht	Totaal		Mannelijk geslacht	Vrouwelijk geslacht	Totaal
Antwerpen	18,55	18,41	17,52	Neufchâteau	15,83	24,24	20,03
Mechelen	24,69	19,28	22,02	Virton	20,07	16,95	18,90
Turnhout	21,47	12,52	17,10	<i>Provincie Luxemburg</i>	<i>21,28</i>	<i>18,97</i>	<i>20,17</i>
<i>Provincie Antwerpen</i>	<i>20,39</i>	<i>16,94</i>	<i>18,23</i>	Dinant	27,12	18,59	22,91
Brussel-Hoofdstad	19,33	16,75	18,07	Namen	23,70	13,91	18,96
Halle-Vilvoorde	17,54	13,30	15,47	Philippeville	18,67	14,33	16,53
Leuven	14,42	10,42	12,51	<i>Provincie Namen</i>	<i>23,68</i>	<i>15,00</i>	<i>19,46</i>
Nijvel	13,03	17,11	14,98	Aalst	21,85	15,69	18,85
<i>Provincie Brabant</i>	<i>17,28</i>	<i>14,85</i>	<i>16,10</i>	Dendermonde	16,33	13,77	15,08
Aat	18,63	24,63	21,37	Ekelo	23,94	14,71	19,32
Charleroi	29,16	16,76	23,22	Gent	20,03	12,22	16,24
Bergen	21,45	15,33	18,48	Oudenaarde	16,06	16,64	16,34
Moeskroen	26,26	8,39	17,49	Sint-Niklaas	23,91	17,86	20,93
Zinnik	22,48	10,31	16,52	<i>Provincie Oost-Vlaanderen</i>	<i>20,42</i>	<i>14,58</i>	<i>17,67</i>
Thuin	16,68	13,64	15,23	Brugge	18,95	9,85	14,73
Doornik	14,46	9,65	12,10	Dikemuide	10,45	24,48	17,45
<i>Provincie Henegouwen</i>	<i>23,06</i>	<i>14,41</i>	<i>18,88</i>	Ieper	14,64	17,71	16,23
Hoel	19,32	13,94	16,92	Kortrijk	19,61	14,71	17,27
Luik	20,13	14,99	17,60	Oostende	20,78	13,95	17,48
Verviers	15,05	16,30	15,66	Roeselare	16,49	13,07	14,88
Borgworm	21,80	8,90	15,63	Tielt	17,27	18,44	17,84
<i>Provincie Luik</i>	<i>18,89</i>	<i>14,89</i>	<i>16,95</i>	Veurne	25,00	7,25	16,19
Hasselt	21,32	16,17	18,83	<i>Provincie West-Vlaanderen</i>	<i>18,33</i>	<i>13,86</i>	<i>16,19</i>
Maaseik	13,13	10,05	11,63	<i>Het Rijk :</i>	<i>19,70</i>	<i>14,91</i>	<i>17,38</i>
Tongeren	17,23	17,12	17,18	Vlaams gewest	19,00	14,44	16,79
<i>Provincie Limburg</i>	<i>18,18</i>	<i>14,77</i>	<i>16,53</i>	Waals gewest	21,00	15,15	18,17
Aarlen	20,00	16,67	18,46	Brussels gewest	19,33	16,75	18,07
Bastenaken	24,10	17,02	20,66				
Marche-en-Famenne	29,20	19,01	25,10				

## 25.- ZUIGELINGENSTERFTE IN DE VERSCHILLENDE PROVINCIES EN GEWESTEN (1969 en 1974)

(Brutocijfers voor 1 000 geboorten van het beschouwde geslacht)

Provincies en gewesten	Mannelijk geslacht		Vrouwelijk geslacht		Totaal		
	1969	1974	1969	1974	1969	1974	1974/1969
Antwerpen	24,20	20,39	16,10	15,94	20,29	18,23	89,85
Brabant	23,21	17,28	17,30	14,85	20,33	16,10	79,19
Henegouwen	27,45	23,06	18,95	14,41	23,32	18,88	80,96
Luik	23,51	18,89	18,21	14,89	20,95	16,95	80,91
Limburg	28,48	18,18	21,03	14,77	24,84	16,53	66,55
Luxemburg	31,19	21,28	21,25	18,97	26,30	20,17	76,69
Namen	29,03	23,68	17,94	15,00	23,71	19,45	82,03
Oost-Vlaanderen	22,93	20,42	15,91	14,58	19,51	17,57	90,06
West-Vlaanderen	23,30	18,33	15,70	13,95	19,61	16,19	82,56
<i>Het Rijk :</i>	<i>24,81</i>	<i>19,70</i>	<i>17,48</i>	<i>14,91</i>	<i>21,26</i>	<i>17,38</i>	<i>81,79</i>
Vlaams gewest	23,75	19,00	16,97	14,44	20,46	16,79	82,06
Waals gewest	26,43	21,00	18,68	15,15	22,68	18,17	80,11
Brussels gewest	25,83	19,33	16,67	16,75	21,34	18,07	84,68

## 26.- NEONATALE STERFTE VAN 1958 TOT 1974 (Kinderen die minder dan 28 dagen geleefd hebben)

Jaren	Sterfgevallen			Brutosterftecijfers (in ‰)		
	Mannelijk geslacht	Vrouwelijk geslacht	Totaal	Mannelijk geslacht	Vrouwelijk geslacht	Totaal
1958	1 775	1 237	3 012	22,2	16,5	19,4
1959	1 799	1 290	3 089	22,1	16,8	19,5
1960	1 847	1 306	3 153	23,2	17,4	20,4
1961	1 724	1 217	2 941	21,2	15,9	18,6
1962	1 581	1 211	2 792	19,8	16,1	18,0
1963	1 611	1 196	2 807	19,6	15,5	17,6
1964	1 584	1 087	2 671	19,2	13,9	16,6
1965	1 411	1 083	2 494	17,6	14,4	16,0
1966	1 459	1 079	2 538	18,8	14,7	16,8
1967	1 392	941	2 333	18,5	13,3	16,0
1968	1 230	845	2 075	16,9	12,2	14,6
1969	1 284	820	2 104	17,6	11,9	14,8
1970	1 198	824	2 022	16,4	11,9	14,2
1971	1 170	800	1 970	16,1	11,6	13,9
1972	1 018	773	1 791	14,5	11,7	13,1
1973	918	664	1 582	13,8	10,6	12,2
1974	887	602	1 489	13,9	10,0	12,0

## 27.- NEONATALE STERFTE PER PROVINCIE EN GEWEST IN 1973 EN 1974

Provincies en gewesten	Aantal sterfgevallen in 1973			Aantal sterfgevallen in 1974		
	Mannelijk geslacht	Vrouwelijk geslacht	Totaal	Mannelijk geslacht	Vrouwelijk geslacht	Totaal
Antwerpen	157	107	264	148	101	249
Brabant	177	146	323	141	108	249
Henegouwen	126	108	234	141	77	218
Luik	91	75	166	88	59	147
Limburg	79	51	130	68	49	117
Luxemburg	29	13	42	26	22	48
Namen	47	27	74	52	25	77
Oost-Vlaanderen	107	85	192	123	82	205
West-Vlaanderen	105	52	157	100	79	179
<i>Het Rijk :</i>	<i>918</i>	<i>664</i>	<i>1 582</i>	<i>887</i>	<i>602</i>	<i>1 489</i>
Vlaams gewest	520	346	866	499	349	848
Waals gewest	313	238	551	315	196	511
Brussels gewest	85	80	165	73	57	130

## 28.- NEONATALE STERFTECIJFERS PER PROVINCIE EN GEWEST IN 1973 EN 1974 (brutocijfers voor 1 000 geboorten)

Provincies en gewesten	1973			1974		
	Mannelijk geslacht	Vrouwelijk geslacht	Totaal	Mannelijk geslacht	Vrouwelijk geslacht	Totaal
Antwerpen	15,57	11,40	13,56	15,56	11,26	13,47
Brabant	12,37	10,96	11,69	10,41	8,44	9,45
Henegouwen	13,20	12,08	12,66	15,78	9,24	12,63
Luik	13,67	11,56	12,63	13,63	9,66	11,70
Limburg	15,60	10,11	12,86	13,15	10,05	11,65
Luxemburg	18,65	8,84	13,88	16,76	15,46	16,14
Namen	16,95	10,22	13,67	19,55	9,87	14,83
Oost-Vlaanderen	11,83	9,90	10,89	14,27	9,96	12,17
West-Vlaanderen	13,91	7,46	10,81	13,99	11,60	12,83
<i>Het Rijk :</i>	<i>13,79</i>	<i>10,57</i>	<i>12,22</i>	<i>13,95</i>	<i>10,02</i>	<i>12,04</i>
Vlaams gewest	13,87	9,81	11,90	13,86	10,24	12,10
Waals gewest	14,11	11,34	12,76	14,90	9,90	12,48
Brussels gewest	12,32	12,11	12,22	11,29	9,18	10,26

## 29.- PERINATALE STERFTE VAN 1958 TOT 1974 (Doodgeboren en tijdens de eerste zeven dagen overleden kinderen)

Jaren	Absoluut aantal						Bruto-sterftcijfer(in‰)			
	Mannelijk geslacht			Vrouwelijk geslacht			Totaal	Manne- lijk geslacht	Vrouwe- lijk geslacht	Totaal
	Dood- geboren	Tijdens de eerste ze- ven dagen overleden	Totaal	Dood- geboren	Tijdens de eerste ze- ven dagen overleden	Totaal				
1958	1 406	1 512	2 918	1 122	988	2 110	5 028	35,9	27,6	31,9
1959	1 302	1 523	2 825	1 132	1 060	2 192	5 017	34,2	28,1	31,2
1960	1 281	1 562	2 843	1 099	1 072	2 171	5 014	35,1	28,4	31,9
1961	1 293	1 467	2 760	1 067	1 002	2 069	4 829	33,3	26,5	30,1
1962	1 233	1 383	2 616	1 044	1 041	2 085	4 701	32,3	27,3	29,9
1963	1 231	1 387	2 618	1 011	1 020	2 031	4 649	31,5	25,9	28,8
1964	1 263	1 374	2 637	1 076	922	1 998	4 635	31,4	25,2	30,3
1965	1 098	1 227	2 325	1 033	940	1 973	4 298	28,7	25,8	27,3
1966	1 077	1 246	2 323	945	928	1 873	4 196	29,6	25,1	27,4
1967	1 034	1 213	2 247	826	830	1 656	3 903	29,4	23,1	26,4
1968	954	1 087	2 041	776	731	1 507	3 548	27,6	21,6	24,7
1969	923	1 137	2 060	814	688	1 502	3 562	27,9	21,6	24,8
1970	890	1 031	1 921	726	696	1 422	3 343	25,9	20,4	23,3
1971	868	1 012	1 880	712	683	1 395	3 275	25,5	20,1	22,9
1972	779	893	1 672	692	673	1 365	3 037	23,6	20,4	22,0
1973	720	814	1 534	672	570	1 242	2 776	22,8	19,6	21,2
1974	663	769	1 432	613	511	1 124	2 556	22,3	18,5	20,5

## 30.- PERINATALE STERFTE PER PROVINCIE EN GEWEST, IN 1974

Provincies en gewesten	Dood- geboren	Levensduur							Totaal minder dan 7 dagen	Algemeen totaal
		< 1 dag	1 - < 2 dagen	2 - < 3 dagen	3 - < 4 dagen	4 - < 5 dagen	5 - < 6 dagen	6 - < 7 dagen		
Antwerpen	168	140	30	14	10	11	7	9	221	389
Brabant	251	119	32	28	13	8	5	4	209	460
Henegouwen	212	121	31	13	4	9	4	4	186	398
Luik	124	62	20	11	6	7	8	4	118	242
Limburg	121	68	20	7	3	3	1	4	106	227
Luxemburg	29	23	7	5	-	2	2	2	41	70
Namen	66	36	13	10	3	1	3	1	67	133
Oost-Vlaanderen	169	103	28	23	10	8	6	1	179	348
West-Vlaanderen	136	90	27	19	11	2	4	-	153	289
<i>Het Rijk :</i>	<i>1 276</i>	<i>762</i>	<i>208</i>	<i>130</i>	<i>60</i>	<i>51</i>	<i>40</i>	<i>29</i>	<i>1 280</i>	<i>2 556</i>
Vlaams gewest	684	457	112	72	39	26	21	17	745	1 429
Waaals gewest	459	252	73	44	13	19	17	11	429	888
Brussels gewest	133	53	23	13	8	6	2	1	106	239
Jaargemiddelden :										
<i>Het Rijk (van 1964 tot 1968)</i>	<i>2 016</i>	<i>1 164</i>	<i>434</i>	<i>211</i>	<i>115</i>	<i>77</i>	<i>58</i>	<i>41</i>	<i>2 100</i>	<i>4 116</i>
<i>Het Rijk (van 1969 tot 1973)</i>	<i>1 559</i>	<i>941</i>	<i>303</i>	<i>158</i>	<i>87</i>	<i>63</i>	<i>46</i>	<i>42</i>	<i>1 640</i>	<i>3 199</i>

31.- PERINATALE STERFTECIJFERS PER PROVINCIE EN GEWEST IN 1974 (Aantal doodgeborenen en aantal tijdens de eerste zeven levensdagen overleden kinderen in verhouding tot het aantal doodgeborenen en levend geboren kinderen) (Verhouding per duizend)

Provincies en taalgebieden	Doodgeborenen (1)	Levensduur								Perinatale sterfte 10 = (1)+(9)
		< 1 dag (2)	1 - < 2 dagen (3)	2 - < 3 dagen (4)	3 - < 4 dagen (5)	4 - < 5 dagen (6)	5 - < 6 dagen (7)	6 - < 7 dagen (8)	<7 dagen (9) = (2) tot (8)	
Antwerpen	9,01	7,51	1,61	0,75	0,54	0,59	0,38	0,48	11,85	20,85
Brabant	9,44	4,48	1,20	1,05	0,49	0,30	0,19	0,15	7,86	17,30
Henegouwen	12,13	6,92	1,77	0,74	0,23	0,52	0,23	0,23	10,64	22,78
Luik	9,77	4,88	1,58	0,87	0,47	0,55	0,63	0,32	9,30	19,07
Limburg	11,90	6,69	1,97	0,69	0,30	0,30	0,10	0,39	10,43	22,33
Luxemburg	9,66	7,66	2,33	1,67	-	0,67	0,67	0,67	13,65	23,31
Namen	12,55	6,85	2,47	1,90	0,57	0,19	0,57	0,19	12,74	25,29
Oost-Vlaanderen	9,93	6,05	1,65	1,35	0,59	0,47	0,35	0,06	10,52	20,45
West-Vlaanderen	9,65	6,39	1,92	1,35	0,78	0,14	0,28	-	10,86	20,51
<i>Het Rijk:</i>	<i>10,21</i>	<i>6,10</i>	<i>1,66</i>	<i>1,04</i>	<i>0,48</i>	<i>0,41</i>	<i>0,32</i>	<i>0,23</i>	<i>10,24</i>	<i>20,46</i>
Vlaams gewest	9,67	6,46	1,58	1,03	0,55	0,37	0,30	0,24	10,53	20,20
Waals gewest	11,09	6,09	1,76	1,06	0,31	0,46	0,41	0,27	10,36	21,45
Brussels gewest	10,38	4,14	1,80	1,01	0,62	0,47	0,16	0,07	8,28	18,66
Jaargemiddelden :										
Het Rijk (1964 tot 1968)	13,16	7,60	2,83	1,38	0,75	0,50	0,38	0,27	13,71	26,88
Het Rijk (1969 tot 1973)	11,15	6,73	2,17	1,13	0,62	0,45	0,33	0,30	11,73	22,88

## 32.- PERINATALE STERFTE NAAR GESLACHT, VAN 1958 TOT 1974 ABSOLUUT AANTAL

## A.- Mannelijk geslacht

Jaar van overlijden	Doodgeboren	< 1 dag	1 - < 2 dagen	2 - < 3 dagen	3 - < 5 dagen	5 - < 7 dagen	Totaal < 7 dagen	Totaal doodgeboren inbegrepen
1958	1 406	823	314	147	147	81	1 512	2 918
1959	1 302	803	330	173	146	71	1 523	2 825
1960	1 281	829	290	209	157	77	1 562	2 843
1961	1 293	824	269	168	134	72	1 467	2 760
1962	1 233	816	274	147	91	55	1 383	2 616
1963	1 231	814	275	142	97	59	1 387	2 618
1964	1 263	782	276	140	123	53	1 374	2 637
1965	1 098	689	228	112	124	74	1 227	2 325
1966	1 077	675	279	129	107	56	1 246	2 323
1967	1 034	652	259	149	99	54	1 213	2 247
1968	954	579	227	118	114	49	1 087	2 041
1969	923	634	232	105	107	59	1 137	2 060
1970	890	590	205	105	85	46	1 031	1 921
1971	868	618	174	86	78	56	1 012	1 880
1972	779	504	170	81	95	43	893	1 672
1973	720	456	144	91	74	49	814	1 534
1974	663	465	113	75	72	44	769	1 432

## B.- Vrouwelijk geslacht

Jaar van overlijden	Doodgeboren	< 1 dag	1 - < 2 dagen	2 - < 3 dagen	3 - < 5 dagen	5 - < 7 dagen	Totaal < 7 dagen	Totaal doodgeboren inbegrepen
1958	1 122	583	180	93	89	43	988	2 110
1959	1 132	593	231	105	90	41	1 060	2 192
1960	1 099	609	221	99	94	49	1 072	2 171
1961	1 067	598	197	98	68	41	1 002	2 069
1962	1 044	639	195	80	71	56	1 041	2 085
1963	1 011	645	177	93	72	33	1 020	2 031
1964	1 076	537	180	82	85	38	922	1 998
1965	1 033	554	195	75	67	49	940	1 973
1966	945	518	204	88	73	45	928	1 873
1967	826	421	189	97	84	39	830	1 656
1968	776	414	133	66	82	36	731	1 507
1969	814	412	130	57	58	31	688	1 502
1970	726	392	126	75	59	44	696	1 422
1971	712	412	105	61	67	38	683	1 395
1972	692	379	128	69	62	35	673	1 365
1973	672	309	102	59	60	40	570	1 242
1974	613	297	95	55	39	25	511	1 124



## 33.- PERINATALE STERFTE NAAR GESLACHT, VAN 1958 TOT 1974

Verhouding tot 1 000 geboorten, doodgeboren inbegrepen

## A.- Mannelijk geslacht

Jaar van overlijden	Doodgeboren	< 1 dag	1 - < 2 dagen	2 - < 3 dagen	3 - < 5 dagen	5 - < 7 dagen	Totaal < 7 dagen	Totaal doodgeboren inbegrepen
1958	17,3	10,1	3,9	1,8	1,8	1,0	18,6	35,9
1959	15,8	9,7	4,0	2,1	1,8	0,9	18,4	34,2
1960	15,8	10,2	3,6	2,6	1,9	1,0	19,3	35,1
1961	15,6	10,0	3,2	2,0	1,6	0,9	17,7	33,3
1962	15,2	10,1	3,4	1,8	1,1	0,7	17,1	32,3
1963	14,8	9,8	3,3	1,7	1,2	0,7	16,7	31,5
1964	15,1	9,3	3,3	1,7	1,5	0,6	16,4	31,5
1965	13,5	8,5	2,8	1,4	1,5	0,9	15,1	28,6
1966	13,7	8,6	3,5	1,6	1,4	0,7	15,8	29,5
1967	13,5	8,5	3,4	2,0	1,3	0,7	15,9	29,4
1968	12,9	7,8	3,1	1,6	1,5	0,7	14,7	27,6
1969	12,5	8,6	3,1	1,4	1,4	0,8	15,4	27,9
1970	12,0	8,0	2,8	1,4	1,1	0,6	13,9	25,9
1971	11,8	8,4	2,4	1,2	1,1	0,8	13,7	25,5
1972	11,0	7,1	2,4	1,1	1,3	0,6	12,6	23,6
1973	10,9	6,8	2,1	1,4	1,1	0,7	12,1	22,8
1974	10,3	7,2	1,8	1,2	1,1	0,7	12,0	22,3

## B.- Vrouwelijk geslacht

Jaar van overlijden	Doodgeboren	< 1 dag	1 - < 2 dagen	2 - < 3 dagen	3 - < 5 dagen	5 - < 7 dagen	Totaal < 7 dagen	Totaal doodgeboren inbegrepen
1958	14,7	7,6	2,4	1,2	1,2	0,6	12,9	27,6
1959	14,5	7,6	3,0	1,3	1,2	0,5	13,6	28,1
1960	14,4	8,0	2,9	1,3	1,2	0,6	14,0	28,4
1961	13,7	7,7	2,5	1,3	0,9	0,5	12,8	26,5
1962	13,7	8,4	2,6	1,0	0,9	0,7	13,6	27,3
1963	12,9	8,2	2,3	1,2	0,9	0,4	13,0	25,9
1964	13,6	6,8	2,2	1,0	1,1	0,5	11,6	25,2
1965	13,5	7,2	2,5	1,0	0,9	0,6	12,3	25,8
1966	12,6	6,9	2,7	1,2	1,0	0,6	12,4	25,1
1967	11,5	5,9	2,6	1,4	1,2	0,5	11,6	23,1
1968	11,1	5,9	1,9	0,9	1,2	0,5	10,5	21,6
1969	11,7	5,9	1,9	0,8	0,8	0,4	9,9	21,6
1970	10,4	5,6	1,8	1,1	0,8	0,6	10,0	20,4
1971	10,2	5,9	1,5	0,9	1,0	0,5	9,8	20,1
1972	10,3	5,7	1,9	1,0	0,9	0,5	10,0	20,4
1973	10,6	4,9	1,6	0,9	0,9	0,6	9,0	19,6
1974	10,1	4,9	1,6	0,9	0,6	0,4	8,4	18,5

34. - VREEMDELINGEN IN BELGIE GEVESTIGD OVERLEDEN IN 1974 NAAR GESLACHT,  
GEBORTEJAAR, LEEFTIJD EN BURGERLIJKE STAAT

VREEMDELINGEN  
(GEW. VERBL.)

GEBORTEJAAR	LEEFTIJD IN JAREN	BURGERLIJKE STAAT										TOTAAL					
		ONGEHUWD		GEHUWD		WEDUWENAAR		GESCHIEDEN		ONBEKEND							
		N	N-1	N	N-1	N	N-1	N	N-1	N	N-1		N	N-1			
1974	000 A.	126.	21.	147*	.	.	.	.	.	.	.	.	.	.	126.	21.	147*
1973	001 A.	7.	7.	14*	.	.	.	.	.	.	.	.	.	.	.	7.	14*
1972	002 A.	4.	3.	7*	.	.	.	.	.	.	.	.	.	.	4.	3.	7*
1971	003 A.	2.	9.	11*	.	.	.	.	.	.	.	.	.	.	2.	9.	11*
1970	004 A.	4.	2.	6*	.	.	.	.	.	.	.	.	.	.	4.	2.	6*
	TOTAAL	143.	42.	185*	.	.	.	.	.	.	.	.	.	.	143.	42.	185*
1969	005 A.	3.	3.	6*	.	.	.	.	.	.	.	.	.	.	3.	3.	6*
1968	006 A.	1.	1.	2*	.	.	.	.	.	.	.	.	.	.	1.	1.	2*
1967	007 A.	1.	2.	3*	.	.	.	.	.	.	.	.	.	.	1.	2.	3*
1966	008 A.	1.	2.	3*	.	.	.	.	.	.	.	.	.	.	1.	2.	3*
1965	009 A.	2.	3.	5*	.	.	.	.	.	.	.	.	.	.	2.	3.	5*
	TOTAAL	7.	10.	17*	.	.	.	.	.	.	.	.	.	.	7.	10.	17*
1964	010 A.	1.	1.	2*	.	.	.	.	.	.	.	.	.	.	1.	1.	2*
1963	011 A.	3.	1.	4*	.	.	.	.	.	.	.	.	.	.	3.	1.	4*
1962	012 A.	1.	1.	2*	.	.	.	.	.	.	.	.	.	.	1.	1.	2*
1961	013 A.	1.	1.	2*	.	.	.	.	.	.	.	.	.	.	1.	1.	2*
	TOTAAL	5.	4.	9*	.	.	.	.	.	.	.	.	.	.	5.	4.	9*
1959	015 A.	4.	6.	10*	.	.	.	.	.	.	.	.	.	.	4.	6.	10*
1958	016 A.	4.	3.	7*	.	.	.	.	.	.	.	.	.	.	4.	3.	7*
1957	017 A.	8.	4.	12*	.	.	.	.	.	.	.	.	.	.	8.	4.	12*
1956	018 A.	4.	5.	9*	1.	1.	2*	.	.	.	.	.	.	.	5.	5.	10*
1955	019 A.	8.	5.	13*	1.	1.	2*	.	.	.	.	.	.	.	9.	5.	14*
	TOTAAL	28.	23.	51*	2.	2.	4*	.	.	.	.	.	.	.	30.	23.	53*
1954	020 A.	1.	6.	7*	1.	1.	2*	.	.	.	.	.	.	.	2.	7.	9*
1953	021 A.	4.	6.	10*	1.	1.	2*	.	.	.	.	.	.	.	5.	6.	11*
1952	022 A.	4.	1.	5*	3.	3.	6*	.	.	.	.	.	.	.	7.	1.	8*
1951	023 A.	1.	2.	3*	3.	3.	6*	.	.	.	.	.	.	.	4.	5.	9*
1950	024 A.	1.	7.	8*	3.	7.	10*	.	.	.	.	.	.	.	4.	14.	18*
	TOTAAL	11.	22.	33*	11.	11.	22*	.	.	.	.	.	.	.	22.	33.	55*

RIJK

MANNELIJK GESLACHT  
\*\*\*\*\*

GEOORIEJAAR IN I VERSTREKEN JAREN	BURGERLIJKE STAAT												TOTAAL							
	LEEFTIJD I			ONGEJUNDE			GEHWD			WEDUKENAAR			GESCHEIDEN			ONBEKEND		TOTAAL		
	N	I	N-1	N	I	N-1	N	I	N-1	N	I	N-1	N	I	N-1	N	I	N-1	TOT.	
1949	1948	* 025 A.	1	1	1	1	2	3*											3	4*
1948	1947	* 026 A.	3	2	5	2	1	3*											5	4
1947	1946	* 027 A.	3	1	4	3	3	6*											6	4
1946	1945	* 028 A.	1		1*														1	1*
1945	1944	* 029 A.				3	1	4*											3	4*
TOTAAL			7	4	11*	9	7	16*											16	28*
1944	1943	* 030 A.	1		1*	3	2	5*											5	7*
1943	1942	* 031 A.				1	1	2*											2	3*
1942	1941	* 032 A.	1		1*	1	3	4*											2	5*
1941	1940	* 033 A.		1	1*	5	2	7*											7	10*
1940	1939	* 034 A.		1	1*	4	1	5*											4	6*
TOTAAL			2	2	4*	14	9	23*	2		2*								20	31*
1939	1938	* 035 A.	1		1*	3	2	5*											4	6*
1938	1937	* 036 A.				4	3	7*											4	8*
1937	1936	* 037 A.				5	5	10*											5	10*
1936	1935	* 038 A.				6	4	10*											7	11*
1935	1934	* 039 A.		1	1*	7	4	11*											8	14*
TOTAAL			1	1	2*	25	18	43*	2		1								28	49*
1934	1933	* 040 A.	3		5*	6	4	10*											10	14*
1933	1932	* 041 A.	2	1	3*	7	11	18*											9	21*
1932	1931	* 042 A.	2		2*	5	6	11*											8	14*
1931	1930	* 043 A.				9	4	13*											9	13*
1930	1929	* 044 A.	4		4*	5	7	12*											9	17*
TOTAAL			11	1	12*	32	32	64*			2								45	79*
1929	1928	* 045 A.	3	3	6*	6	8	14*											10	21*
1928	1927	* 046 A.	3	1	4*	5	5	10*											8	14*
1927	1926	* 047 A.	1	2	3*	15	8	23*											17	27*
1926	1925	* 048 A.	2	3	5*	10	9	19*											13	25*
1925	1924	* 049 A.	3	2	5*	18	11	29*											21	35*
TOTAAL			12	11	23*	54	41	95*	2		1								69	122*
1924	1923	* 050 A.	3	3	6*	11	11	22*											14	29*
1923	1922	* 051 A.	8	2	10*	12	9	21*											21	33*
1922	1921	* 052 A.	5	1	6*	17	11	28*											23	35*
1921	1920	* 053 A.	4	2	6*	16	14	30*	3		2								23	35*
1920	1919	* 054 A.		1	1*	13	13	26*											15	30*
TOTAAL			20	9	29*	69	58	127*	4		3								96	169*

GEBORTEJAAR IN VERSTREKEN JAREN	BURGERLIJKE STAAT												TOTAAL							
	LEEF TIJ D			ONGEHUW			GEHUW			WEDUENAAR			GESCHIEDEN			ONBEKEND		TOTAAL		
	N	N-1	TOT.	N	N-1	TOT.	N	N-1	TOT.	N	N-1	TOT.	N	N-1	TOT.	N	N-1	TOT.		
1919   1918 * 055 A. *	2.	3.	5*	9.	9.	18*	3.	.	.	.	.	.	.	.	.	.	.	14.	26*	
1918   1917 * 056 A. *	6.	1.	7*	8.	6.	14*	.	.	.	.	.	.	.	.	.	.	.	.	15.	22*
1917   1916 * 057 A. *	2.	3.	5*	11.	14.	25*	3.	3.	6*	1.	2*	.	.	.	.	.	.	.	17.	38*
1916   1915 * 058 A. *	3.	3.	6*	16.	9.	25*	.	.	1.	1*	.	.	.	.	.	.	.	.	19.	32*
1915   1914 * 059 A. *	5.	2.	7*	21.	13.	34*	3.	1.	4*	.	1*	.	.	.	.	.	.	.	29.	46*
TOTAAL	* 18.	12.	30*	65.	51.	116*	9.	5.	14*	2.	4*	.	.	.	.	.	.	94.	70.	164*
1914   1913 * 060 A. *	2.	1.	3*	15.	16.	31*	4.	.	4*	.	.	.	.	.	.	.	.	.	21.	38*
1913   1912 * 061 A. *	3.	3.	6*	20.	13.	33*	1.	.	1*	.	1*	.	.	.	.	.	.	.	25.	41*
1912   1911 * 062 A. *	4.	6.	10*	24.	24.	36*	3.	1.	4*	1.	1*	.	.	.	.	.	.	.	19.	32.
1911   1910 * 063 A. *	7.	4.	11*	14.	11.	25*	1.	4.	5*	1.	2*	.	.	.	.	.	.	.	23.	43*
1910   1909 * 064 A. *	7.	2.	9*	19.	10.	29*	3.	2.	5*	1.	1*	.	.	.	.	.	.	.	30.	44*
TOTAAL	* 23.	16.	39*	80.	74.	154*	12.	7.	19*	3.	2.	5*	.	.	.	.	.	118.	99.	217*
1909   1908 * 065 A. *	5.	4.	9*	27.	15.	42*	3.	.	3*	.	2*	.	.	.	.	.	.	.	35.	56*
1908   1907 * 066 A. *	4.	1.	5*	13.	12.	25*	7.	1.	8*	1.	1.	.	.	.	.	.	.	.	25.	40*
1907   1906 * 067 A. *	3.	5.	8*	18.	16.	31*	1.	2.	3*	1.	1*	.	.	.	.	.	.	.	20.	23.
1906   1905 * 068 A. *	4.	2.	6*	23.	16.	39*	2.	4.	6*	2.	2*	.	.	.	.	.	.	.	31.	53*
1905   1904 * 069 A. *	6.	6.	12*	18.	11.	29*	7.	3.	10*	2.	2*	.	.	.	.	.	.	.	33.	53*
TOTAAL	* 22.	18.	40*	96.	70.	166*	20.	10.	30*	6.	3.	9*	.	.	.	.	.	144.	101.	245*
1904   1903 * 070 A. *	2.	3.	5*	26.	14.	40*	4.	5.	9*	.	.	.	.	.	.	.	.	.	32.	54*
1903   1902 * 071 A. *	3.	5.	8*	20.	22.	42*	5.	6.	11*	3.	1.	4*	.	.	.	.	.	.	31.	34.
1902   1901 * 072 A. *	2.	6.	8*	18.	19.	37*	2.	5.	7*	.	1.	1*	.	.	.	.	.	.	22.	31.
1901   1900 * 073 A. *	2.	4.	6*	23.	23.	46*	3.	7.	10*	.	.	.	.	.	.	.	.	.	28.	34.
1900   1899 * 074 A. *	6.	2.	8*	21.	14.	35*	7.	9.	16*	2.	2*	.	.	.	.	.	.	.	36.	62*
TOTAAL	* 15.	20.	35*	108.	92.	200*	21.	32.	53*	5.	2.	7*	.	.	.	.	.	149.	146.	295*
1899   1898 * 075 A. *	5.	2.	7*	13.	12.	25*	7.	6.	13*	.	.	.	.	.	.	.	.	.	25.	45*
1898   1897 * 076 A. *	2.	1.	3*	6.	14.	20*	9.	2.	11*	2.	2*	.	.	.	.	.	.	.	19.	36*
1897   1896 * 077 A. *	1.	3.	4*	9.	10.	19*	7.	10.	17*	.	.	.	.	.	.	.	.	.	17.	23.
1896   1895 * 078 A. *	4.	3.	7*	15.	9.	24*	8.	9.	17*	.	.	.	.	.	.	.	.	.	27.	45*
1895   1894 * 079 A. *	1.	4.	5*	7.	9.	16*	6.	6.	15*	.	.	.	.	.	.	.	.	.	14.	22.
TOTAAL	* 13.	10.	23*	50.	54.	104*	37.	36.	73*	2.	2*	.	.	.	.	.	.	102.	100.	202*
1894   1893 * 080 A. *	2.	4.	6*	9.	8.	17*	5.	8.	13*	.	1.	1*	.	.	.	.	.	.	16.	21.
1893   1892 * 081 A. *	5.	1.	6*	9.	9.	18*	3.	5.	8*	.	.	.	.	.	.	.	.	.	17.	15.
1892   1891 * 082 A. *	.	.	.	6.	6.	12*	3.	6.	9*	.	.	.	.	.	.	.	.	.	12.	21.
1891   1890 * 083 A. *	2.	3.	5*	3.	5.	8*	6.	8.	14*	.	.	.	.	.	.	.	.	.	13.	14.
1890   1889 * 084 A. *	2.	2.	4*	2.	3.	5*	6.	11.	17*	.	.	.	.	.	.	.	.	.	10.	16.
TOTAAL	* 11.	10.	21*	29.	31.	60*	25.	36.	61*	1.	1*	.	.	.	.	.	.	65.	78.	143*

VREEMDELINGEN  
(GEW. VERBL.)

GEBORTEJAAR IN VERSTREKEN JAREN	BURGERLIJKE STAAT												TOTAAL							
	ONGEHIJD			GEHWD			WEDUENAAR			GESCHIEDEN			ONBEKEND			TOTAAL				
	N	N-1	TOT.	N	N-1	TOT.	N	N-1	TOT.	N	N-1	TOT.	N	N-1	TOT.	N	N-1	TOT.		
1889   1888 * 085 A. *		3.	3*	2.	2.	4*	8.	7.	15*								10.	12.	22*	
1888   1887 * 086 A. *	1.	1.	1*	2.	3.	5*	1.	4.	5*			1.	1*				4.	8.	12*	
1887   1886 * 087 A. *	1.	2.	3*	3.	2.	5*	3.	4.	7*			1.	1*				7.	9.	16*	
1886   1885 * 088 A. *				2.	1.	3*	6.	3.	9*									6.	4.	12*
1885   1884 * 089 A. *	1.		1*	1.	1.	2*	9.	7.	16*									11.	6.	19*
TOTAAL		3.	5.	8*	10.	19*	27.	25.	52*			2.	2*				40.	41.	81*	
1884   1883 * 090 A. *					5.	7*	3.	6.	9*									6.	8.	16*
1883   1882 * 091 A. *	1.	1.	2*		1.	1*	6.	5.	11*									7.	7.	14*
1882   1881 * 092 A. *						1*													1.	1*
1881   1880 * 093 A. *					2.	1.	3*	2.	1.	3*								4.	2.	6*
1880   1879 * 094 A. *									1.	1*									1.	1*
TOTAAL		1.	1.	2*	7.	12*	11.	13.	24*									19.	19.	38*
1879   1878 * 095 A. *							2.	1.	3*									2.	1.	3*
1878   1877 * 096 A. *								1.	1*										1.	1*
TOTAAL							2.	2.	4*									2.	2.	4*
1873   1872 * 101 A. *							1.		1*										1.	1*
TOTAAL							1.		1*										1.	1*
ALG. TOTAAL		353.	221.	574*	661.	562.	1223*	175.	346*	26.	17.	43*			1	1*	1215.	972.	2187*	

GEBORTEJAAR	LEEFTIJD IN JAAREN	BURGERLIJKE STAAT												
		ONGEHUWD		GEHUWD		WEDUW.		GESCHIEDEN		ONBEKEND		TOTAAL		
		N	%	N	%	N	%	N	%	N	%			
1974	1973	000 A.	89.	17.	106*	.	.	.	.	.	.	89.	17.	106*
1973	1972	001 A.	4.	1.	5*	.	.	.	.	.	.	4.	1.	5*
1972	1971	002 A.	1.	2.	3*	.	.	.	.	.	.	1.	2.	3*
1971	1970	003 A.	1.	3.	4*	.	.	.	.	.	.	1.	3.	4*
1970	1969	004 A.	2.	3.	5*	.	.	.	.	.	.	2.	3.	5*
TOTAAL			97.	26.	123*	.	.	.	.	.	.	97.	26.	123*
1969	1968	005 A.	1.	1.	2*	.	.	.	.	.	.	1.	1.	2*
1968	1967	006 A.	1.	1.	2*	.	.	.	.	.	.	1.	1.	2*
1967	1966	007 A.	1.	1.	1*	.	.	.	.	.	.	1.	1.	1*
1966	1965	009 A.	.	2.	2*	.	.	.	.	.	.	.	2.	2*
TOTAAL			3.	4.	7*	.	.	.	.	.	.	3.	4.	7*
1964	1963	010 A.	1.	.	1*	.	.	.	.	.	.	1.	.	1*
1963	1962	011 A.	1.	.	1*	.	.	.	.	.	.	1.	.	1*
1962	1961	012 A.	1.	.	1*	.	.	.	.	.	.	1.	.	1*
1960	1959	014 A.	.	1.	1*	.	.	.	.	.	.	.	1.	1*
TOTAAL			3.	1.	4*	.	.	.	.	.	.	3.	1.	4*
1959	1958	015 A.	2.	.	2*	.	.	.	.	.	.	2.	.	2*
1957	1956	017 A.	1.	1.	2*	1.	1*	.	.	.	.	2.	1.	3*
1956	1955	018 A.	.	2.	2*	.	.	.	.	.	.	.	2.	2*
1955	1954	019 A.	.	2.	2*	.	.	.	.	.	.	.	2.	2*
TOTAAL			3.	5.	8*	1.	1*	.	.	.	.	4.	5.	9*
1954	1953	020 A.	1.	2.	3*	.	1.	1*	.	.	.	1.	3.	4*
1953	1952	021 A.	1.	1.	2*	1.	1*	.	.	.	.	2.	1.	3*
1952	1951	022 A.	1.	2.	3*	.	.	.	.	.	.	1.	2.	3*
1951	1950	023 A.	2.	2.	4*	.	.	.	.	.	.	4.	2.	6*
1950	1949	024 A.	1.	.	1*	2.	1.	3*	.	.	.	3.	1.	4*
TOTAAL			6.	5.	11*	5.	4.	9*	.	.	.	11.	9.	20*
1949	1948	025 A.	.	.	.	1.	1.	2*	.	1.	.	1.	2.	3*
1948	1947	026 A.	.	1.	1*	1.	1.	3*	.	.	.	1.	4.	5*
1947	1946	027 A.	.	.	.	1.	1.	1*	.	.	.	1.	1.	2*
1946	1945	028 A.	.	.	.	1.	1.	2*	.	.	.	1.	1.	2*
1945	1944	029 A.	.	.	.	2.	1.	3*	.	.	.	2.	1.	3*
TOTAAL			.	1.	1*	6.	6.	12*	.	1.	1*	6.	8.	14*



GEBORTEJAAR N   N-1	BURGERLIJKE STAAT										TOTAAL							
	I LEEFTIJD I I VERSTREKEN I		ONGEHUWD		GEHUWD		I WEDUWEN		I GESCHIEDEN		I ONBEKEND		I TOTAAL					
	N	I	N	I	N	I	N	I	N	I	N	I	N	I				
1914   1913 *	060 A.	*	3.	3*	1.	4.	5*	4.	2.	6*	1.	.	1*	.	6.	9.	15*	
1913   1912 *	061 A.	*	3.	3*	4.	4.	8*	3.	3.	3*	.	.	.	.	.	7.	7.	14*
1912   1911 *	062 A.	*	2.	1.	3*	7*	1.	3.	4.	.	.	1.	1*	.	.	3.	12.	15*
1911   1910 *	063 A.	*	1.	2.	3*	4.	8*	1.	1.	2.	.	.	.	.	.	6.	7.	13*
1910   1909 *	064 A.	*	.	3.	3*	.	1.	6.	3.	9*	.	.	.	.	.	6.	7.	13*
TOTAAL		*	6.	9.	15*	9.	20.	29*	12.	24*	1.	1.	2*	.	.	28.	42.	70*
1909   1908 *	065 A.	*	.	2.	2*	4.	5.	9*	3.	5.	8*	.	1.	1*	.	7.	13.	20*
1908   1907 *	066 A.	*	1.	1.	2*	5.	10*	2.	4.	6.	.	.	.	.	.	8.	10.	18*
1907   1906 *	067 A.	*	1.	1.	2*	4.	6.	8.	6.	14*	.	.	.	.	.	13.	9.	22*
1906   1905 *	068 A.	*	1.	1.	4*	3.	7*	6.	4.	10*	.	.	.	.	.	11.	7.	18*
1905   1904 *	069 A.	*	4.	1.	5*	5.	13*	7.	7.	14*	.	1.	1*	.	16.	17.	33*	
TOTAAL		*	7.	5.	12*	22.	45*	26.	26.	52*	.	2.	2*	.	.	55.	56.	111*
1904   1903 *	070 A.	*	3.	2.	5*	8.	10*	6.	9.	15*	.	.	.	.	.	17.	13.	30*
1903   1902 *	071 A.	*	4.	4.	8*	6.	15*	7.	6.	13*	.	.	.	.	.	17.	19.	36*
1902   1901 *	072 A.	*	5.	4.	9*	8.	12*	7.	10.	17*	.	1.	1*	.	20.	19.	39*	
1901   1900 *	073 A.	*	4.	1.	5*	7.	11*	14.	13.	27*	.	.	.	.	22.	21.	43*	
1900   1899 *	074 A.	*	1.	2.	3*	4.	7.	11*	9.	29*	.	1.	1*	.	25.	19.	44*	
TOTAAL		*	17.	13.	30*	30.	59*	54.	47.	101*	.	2.	2*	.	101.	91.	192*	
1899   1898 *	075 A.	*	2.	2.	4*	5.	6.	15.	16.	31*	1.	.	1*	.	23.	19.	42*	
1898   1897 *	076 A.	*	2.	6.	8*	3.	5.	8.	9.	25*	1.	1.	2*	.	22.	21.	43*	
1897   1896 *	077 A.	*	5.	2.	7*	3.	8.	8.	16.	24*	.	2.	2*	.	16.	25.	41*	
1896   1895 *	078 A.	*	3.	3.	3*	5.	3.	8.	13.	21*	1.	.	1*	.	14.	19.	33*	
1895   1894 *	079 A.	*	1.	3.	4*	7.	1.	8.	21.	31*	1.	1.	2*	.	30.	15.	45*	
TOTAAL		*	10.	16.	26*	23.	15.	38*	64.	132*	4.	4.	8*	.	105.	99.	204*	
1894   1893 *	080 A.	*	7.	4.	11*	3.	1.	4.	19.	37*	1.	.	1*	.	30.	23.	53*	
1893   1892 *	081 A.	*	4.	4.	8*	1.	2.	18.	14.	32*	.	2.	2*	.	23.	21.	44*	
1892   1891 *	082 A.	*	3.	3.	6*	3.	2.	5.	8.	23*	1.	.	1*	.	22.	13.	35*	
1891   1890 *	083 A.	*	2.	3.	5*	2.	3.	5.	12.	20*	.	.	.	.	12.	18.	30*	
1890   1889 *	084 A.	*	4.	2.	6*	.	.	18.	20.	38*	.	.	.	.	22.	22.	44*	
TOTAAL		*	20.	16.	36*	9.	7.	16*	78.	150*	2.	2.	4*	.	109.	97.	206*	
1889   1888 *	085 A.	*	4.	1.	5*	.	2.	10.	17.	27*	.	.	.	.	14.	20.	34*	
1888   1887 *	086 A.	*	1.	3.	4*	.	1.	8.	13.	21*	1.	.	1*	.	10.	17.	27*	
1887   1886 *	087 A.	*	1.	5.	6*	2.	4.	10.	13.	23*	.	.	.	.	13.	20.	33*	
1886   1885 *	088 A.	*	6.	2.	8*	.	1.	1.	13.	17*	2.	.	2*	.	12.	16.	28*	
1885   1884 *	089 A.	*	1.	2.	3*	.	1.	1.	7.	15*	2.	.	2*	.	11.	10.	21*	
TOTAAL		*	13.	13.	26*	2.	7.	9*	40.	63.	103*	5.	5.	.	60.	83.	143*	



GEBORTEJAAR	N	BURGERLIJKE STAAT												TOTAAL			
		LEEF TIJD		ONGEHUWD		GEHUWD		WEDUWEN		GESCHIEDEN		ONBEKEND		N	N-1	TOT.	
		N	N-1	TOT.	N	N-1	TOT.	N	N-1	TOT.	N	N-1	TOT.				
1883 * 090 A. *	4.	1.	5*	1.	1*	10.	7.	17*	.	.	.	.	.	.	14.	9.	23*
1883   1882 * 091 A. *	.	1.	1*	2.	1.	3*	7.	9.	16*	1.	.	1*	.	.	10.	11.	21*
1882   1881 * 092 A. *	.	.	.	.	.	3.	4.	7*	.	.	.	.	.	.	3.	4.	7*
1881   1880 * 093 A. *	1.	1.	2*	.	.	8.	1.	9*	.	.	.	.	.	.	9.	2.	11*
1880   1879 * 094 A. *	2.	1.	3*	.	.	2.	3.	5*	.	.	.	.	.	.	4.	4.	8*
TOTAAL	7.	4.	11*	2.	2.	4*	30.	24.	54*	1.	.	1*	.	.	40.	30.	70*
1879   1878 * 095 A. *	1.	.	1*	.	.	2.	2.	4*	.	.	.	.	.	.	3.	2.	5*
1877   1876 * 097 A. *	2.	1.	3*	.	.	1.	1.	2*	.	.	.	.	.	.	3.	2.	5*
1876   1875 * 098 A. *	1.	.	1*	.	.	5.	1.	6*	.	.	.	.	.	.	6.	1.	7*
1875   1874 * 099 A. *	.	.	.	.	.	.	.	1*	.	.	.	.	.	.	.	.	1*
TOTAAL	4.	1.	5*	.	.	8.	5.	13*	.	.	.	.	.	.	12.	6.	18*
1874   1873 * 100 A. *	.	.	.	.	.	.	1.	1*	.	.	.	.	.	.	.	.	1*
1873   1872 * 101 A. *	.	.	.	.	.	1.	.	1*	.	.	.	.	.	.	.	.	1*
TOTAAL	.	.	.	.	.	1.	1.	2*	.	.	.	.	.	.	.	1.	2*

ALG. TOTAAL \* 209. 127. 336\* 189. 197. 386\* 328. 331. 659\* 15. 17. 32\* \* 741. 672. 1413\*

35.- OVERLEDENEN MAAR DOODSORZAAK, PER GESLACHT EN LEEFTIJDGROEP 1974  
Lijst B (in 50 rubrieken)

CODE	1	1	5	10	15	20	25	30	35	40	45	50	55	60	65	70	75	80	85	
GE HERZ., TOTAAL	1	1	1	1	1	1	1	1	1	1	1	1	1	1	1	1	1	1	1	
M.O.O.	JAARI	5	10	15	20	25	30	35	40	45	50	55	60	65	70	75	80	85	EN	
(1)	I	JAREN	JAREN	JAREN	JAREN	JAREN	JAREN	JAREN	JAREN	JAREN	JAREN	JAREN	JAREN	JAREN	JAREN	JAREN	JAREN	JAREN	JAREN	MEER
804	26	9	1																	
805	316																			
806	19																			
808	1																			
811	12	1	7	2	1	1														
814	4																			
816	1																			
817	16																			
818	154	23	6																	
819	1308	11	16	32	26	23	47	57	49	218	466	771	887	1962	2581	2680	1974	1176	1176	726
820	178	2																		
821	952	1																		
822	170	2																		
823	68	1																		
824	26	5	4	1																
825	3																			
826	109	1																		
827	447	1	2																	
828	10559																			
829	5485	19	3	2	3	8	13	5	11	175	384	674	704	1411	1861	1983	1624	997	667	
830	6755		3	3	1	7	4	9	11	26	38	64	139	176	476	791	1262	1379	1252	1074
831	68		1																	
832	1367	35	9	4	6	3	3	4	7	6	10	25	37	86	135	233	220	266	276	
833	1966	4	2																	
834	281																			
835	25																			
836	193	2																		
837	848	1																		
838	127																			
839	207																			
842	374	284	37	9	12	11	4	7	4	3	2	1								
843	153	153																		
844	494	494																		
845	4826	96	20	6	7	28	33	23	30	45	68	77	139	150	303	471	664	755	785	1126
846	6318	42	26	16	22	17	37	21	38	47	90	170	279	312	623	865	1097	1072	810	734
847	1828	1	32	60	52	247	301	139	117	86	103	114	92	83	109	72	83	76	36	28
848	1699	63	50	23	51	76	73	69	69	79	64	76	75	60	104	125	144	131	178	194
849	1021																			
850	149	2	5	4	6	4	11	5	7	12	13	13	11	6	15	6	13	11	4	1
RIJK	61093	1253	231	165	191	469	588	417	433	587	1003	1747	2739	2975	6865	8783	10436	9350	7123	6338

MANNELIJK GESLACHT

(1) Voor de betekenis van de codenummers B04, B05, ..... zie blz. 176



CODE	1	1	5	10	15	20	25	30	35	40	45	50	55	60	65	70	75	80	85	
BE HERZ. (TOTAAL	1	1	1	1	1	1	1	1	1	1	1	1	1	1	1	1	1	1	1	
M.G.O.	5	10	15	20	25	30	35	40	45	50	55	60	65	70	75	80	85	EN	EN	
(1)	JAAR	JAAR	JAAR	JAAR	JAAR	JAAR	JAAR	JAAR	JAAR	JAAR	JAAR	JAAR	JAAR	JAAR	JAAR	JAAR	JAAR	JAAR	JAAR	JAAR
TOTAAL DER GESLACHTEN																				
804	63	1																		
805	397																			
806	33																			
808	1																			
809	1																			
810	3																			
811	25																			
814	7																			
816	1																			
817	28																			
818	331																			
819	24205																			
820	342																			
821	3199																			
822	377																			
823	195																			
824	45																			
825	7																			
826	360																			
827	1172																			
828	17400																			
829	11608																			
830	15551																			
831	220																			
832	2562																			
833	2643																			
834	476																			
835	46																			
836	473																			
837	1404																			
838	253																			
839	207																			
840	4																			
841	17																			
842	676																			
843	240																			
844	807																			
845	10568																			
846	12436																			
847	2534																			
848	3554																			
849	1526																			
850	232																			

RIJK • 116159. 2149. 411. 271. 290. 841. 793. 610. 650. 939. 1619. 2740. 4367. 4516. 9493. 13946. 18404. 19840. 17298. 17180

(1) Voor de betekenis van de codenummers B04, B05, ..... zie blz. 176

## OVERLEDENEN NAAR DOODSORZAAK, PER GESLACHT EN LEEFTIJDGROEP

Lijst B - 8<sup>e</sup> herziening - Wereldgezondheidsorganisatie

Lijst B in 50 rubrieken	Lijst W.G.O. in 3 cijfers	Lijst B in 50 rubrieken	Lijst W.G.O. in 3 cijfers
I. NATUURLIJKE DOOD (B1 - B46)			
B 1 Cholera	000	B 19 Kwaadaardige nieuwvormingen, inbegrepen van lymfatische en hematopoëtische weefsels	140-209
B 2 Typhus abdominalis	001	B 20 Benigne tumoren en nieuwvormingen niet gespecificeerd als goedaardig of kwaadaardig	210-239
B 3 Dysenterieën en amoebiasis	004, 006	B 21 Diabetes mellitus	250
B 4 Enteritis en andere diarree	008, 009	B 22 Avitaminoses en andere voedingsinsufficiënties	260-269
B 5 Tuberculose van de ademhalingsorganen	010-011	B 23 Anemieën	280-285
B 6 Andere vormen van tuberculose en sequelae	013-019	B 24 Meningitis	320
B 7 Pest	020	B 25 Polyarthrititis rheumatica acuta	390-392
B 8 Difteritis	032	B 26 Reumatische chronische hartziekten	393-398
B 9 Pertussis	033	B 27 Hypertensie ziekten	400-404
B 10 Angina door streptokokken en scarlatina	034	B 28 Ischemische hartziekten	410-414
B 11 Meningokokkeninfecties	036	B 29 Andere vormen van hartziekten	420-429
B 12 Acute poliomyelitis	040-043	B 30 Vasculaire letsels van het centraal zenuwstelsel	430-438
B 13 Variola	050	B 31 Influenza	470-474
B 14 Morbilli	055	B 32 Pneumonie	480-486
B 15 Epidemische tyfus en andere rickettsiosen	080-083	B 33 Bronchites, emphysema, astma	490-493
B 16 Malaria	084	B 34 Ulcus ventriculi, duodeni	531-533
B 17 Syphillis en sequelae	090-097	B 35 Appendicitis	540-543
B 18 Alle andere besmettelijke en parasitaire ziekten	de overige nrs van 000-136		

Lijst B in 50 rubrieken	Lijst W.G.O. in 3 cijfers	Lijst B in 50 rubrieken	Lijst W.G.O. in 3 cijfers
B 36 Intestinale obstructie en hernia van de abdominale holte	550-553 560	B 45 Symptomen en slecht omschreven toestanden	730-796
B 37 Levercirrose	571	B 46 Alle andere ziekten	de overige nrs van 240-738
B 38 Nefritis en nefrose	580-584	STERFTE DOOR EXTERNE OORZAKEN (BE 47 - BE 50)	
B 39 Prostaat hypertrofie	600		
B 40 Abortus	640-545	BE 47 Ongevallen door motorvoertuigen	E810-E823
B 41 Complicaties van zwangerschap, baring en post-partum, baring zonder vermelding van complicaties	630-639	BE 48 Al de andere ongevallen	E800-E807
	650-678	E825-E949	
B 42 Congenitale afwijkingen	740-759	BE 49 Zelfmoord	E950-E959
B 43 Geboorteletsels, dystocische baring, anoxemie en hypoxemie	764-768	BE 50 Sterfgevallen door alle andere externe oorzaken	E960-E999
	772,776		
B 44 Andere oorzaken van perinatale sterfte	760-763 769-771 773-775 777-779		



DOODSOORZAKEN 1975

Lijst A



1.- OVERLEDENEN NAAR DOODSOORZAAK, NAAR GESLACHT EN LEEFTIJDGROEP - 1975  
A-LIJST (in 150 rubrieken)

Code nummers W. G. O. (1)	Geslacht (2)	D.G. Tot (3)	Dagen			Leeftijden in jaren												85 en meer										
			0	1-6	7-27	28	1	2	3	4	5-9	10-14	15-19	20-24	25-29	30-34	35-39		40-44	45-49	50-54	55-59	60-64	65-69	70-74	75-79	80-84	
			dagen	dagen	dagen	dagen	ma-	den																				
A 002	M*	1.	.	.	.	.	.	.	.	.	.	.	.	.	.	.	.	.	.	.	.	.	.	.	.	.	.	.
	V*	1.	.	.	.	.	.	.	.	.	.	.	.	.	.	.	.	.	.	.	.	.	.	.	.	.	.	.
A 003	M*	8.	.	.	.	.	.	.	.	.	.	.	.	.	.	.	.	.	.	.	.	.	.	.	.	.	.	.
	V*	3.	.	.	.	.	.	.	.	.	.	.	.	.	.	.	.	.	.	.	.	.	.	.	.	.	.	.
A 005	M*	29.	.	.	.	.	.	.	.	.	.	.	.	.	.	.	.	.	.	.	.	.	.	.	.	.	.	.
	V*	44.	.	.	.	.	.	.	.	.	.	.	.	.	.	.	.	.	.	.	.	.	.	.	.	.	.	.
009.0	M*	1.	.	.	.	.	.	.	.	.	.	.	.	.	.	.	.	.	.	.	.	.	.	.	.	.	.	.
	V*	.	.	.	.	.	.	.	.	.	.	.	.	.	.	.	.	.	.	.	.	.	.	.	.	.	.	.
A 006	M*	295.	.	.	.	.	.	.	.	.	.	.	.	.	.	.	.	.	.	.	.	.	.	.	.	.	.	.
	V*	81.	.	.	.	.	.	.	.	.	.	.	.	.	.	.	.	.	.	.	.	.	.	.	.	.	.	.
A 007	M*	5.	.	.	.	.	.	.	.	.	.	.	.	.	.	.	.	.	.	.	.	.	.	.	.	.	.	.
	V*	.	.	.	.	.	.	.	.	.	.	.	.	.	.	.	.	.	.	.	.	.	.	.	.	.	.	.
A 008	M*	1.	.	.	.	.	.	.	.	.	.	.	.	.	.	.	.	.	.	.	.	.	.	.	.	.	.	.
	V*	.	.	.	.	.	.	.	.	.	.	.	.	.	.	.	.	.	.	.	.	.	.	.	.	.	.	.
A 009	M*	2.	.	.	.	.	.	.	.	.	.	.	.	.	.	.	.	.	.	.	.	.	.	.	.	.	.	.
	V*	.	.	.	.	.	.	.	.	.	.	.	.	.	.	.	.	.	.	.	.	.	.	.	.	.	.	.
A 010	M*	37.	.	.	.	.	.	.	.	.	.	.	.	.	.	.	.	.	.	.	.	.	.	.	.	.	.	.
	V*	16.	.	.	.	.	.	.	.	.	.	.	.	.	.	.	.	.	.	.	.	.	.	.	.	.	.	.
019.3	M*	3.	.	.	.	.	.	.	.	.	.	.	.	.	.	.	.	.	.	.	.	.	.	.	.	.	.	.
	V*	1.	.	.	.	.	.	.	.	.	.	.	.	.	.	.	.	.	.	.	.	.	.	.	.	.	.	.
A 017	M*	3.	.	.	.	.	.	.	.	.	.	.	.	.	.	.	.	.	.	.	.	.	.	.	.	.	.	.
	V*	1.	.	.	.	.	.	.	.	.	.	.	.	.	.	.	.	.	.	.	.	.	.	.	.	.	.	.
034.1	M*	1.	.	.	.	.	.	.	.	.	.	.	.	.	.	.	.	.	.	.	.	.	.	.	.	.	.	.
	V*	1.	.	.	.	.	.	.	.	.	.	.	.	.	.	.	.	.	.	.	.	.	.	.	.	.	.	.
A 018	M*	1.	.	.	.	.	.	.	.	.	.	.	.	.	.	.	.	.	.	.	.	.	.	.	.	.	.	.
	V*	.	.	.	.	.	.	.	.	.	.	.	.	.	.	.	.	.	.	.	.	.	.	.	.	.	.	.
A 019	M*	9.	.	.	.	.	.	.	.	.	.	.	.	.	.	.	.	.	.	.	.	.	.	.	.	.	.	.
	V*	9.	.	.	.	.	.	.	.	.	.	.	.	.	.	.	.	.	.	.	.	.	.	.	.	.	.	.

(1) Voor de verklaring van de codenummers, zie hierbijgevoegde lijst.  
 (2) M = Mannelijk - V = Vrouwelijk.  
 (3) D.G. = doodgeborenen : zijn niet in het totaal begrepen.





1.- (vervolg)

Code nummers Se herz. W, G, O, (1)	D.G. Tot. (2) i (3)	Dagen							Leeftijden in jaren										75-79	80-84	85 en meer								
		Dagen							1	2	3	4	5-9	10-14	15-19	20-24	25-29	30-34				35-39	40-44	45-49	50-54	55-59	60-64	65-69	70-74
		0	1-6	7-27	28	dagen	dagen	dagen																					
A 047 M*	1403.	.	.	.	.	.	.	.	1.	2.	2.	0.	22.	45.	69.	71.	140.	216.	270.	267.	182.	107							
V*	1129.	.	.	.	.	.	.	.	.	.	2.	4.	10.	15.	39.	34.	84.	137.	189.	232.	203.	180							
A 048 M*	934.	.	.	.	.	.	.	.	1.	2.	3.	6.	16.	23.	42.	60.	104.	125.	184.	167.	113.	83							
V*	1269.	.	.	.	.	.	.	.	.	.	2.	3.	16.	23.	56.	50.	108.	157.	202.	266.	227.	156							
152. M*	48.	.	.	.	.	.	.	.	.	.	.	1.	4.	2.	5.	3.	5.	11.	6.	6.	3								
V*	70.	.	.	.	.	.	.	.	.	.	.	2.	1.	3.	4.	4.	12.	6.	13.	15.	10								
153. M*	886.	.	.	.	.	.	.	.	1.	2.	3.	5.	15.	19.	40.	55.	101.	120.	173.	161.	107.	80							
V*	1199.	.	.	.	.	.	.	.	.	.	2.	1.	16.	22.	53.	46.	104.	145.	196.	253.	212.	146							
A 049 M*	580.	.	.	.	.	.	.	.	.	.	.	2.	2.	3.	11.	27.	24.	95.	122.	96.	76.	46							
V*	853.	.	.	.	.	.	.	.	.	.	1.	.	8.	10.	18.	27.	39.	65.	72.	77.	81.	55							
A 050 M*	71.	.	.	.	.	.	.	.	1.	1.	1.	1.	7.	11.	25.	32.	56.	58.	64.	39.	17.	10							
V*	63.	.	.	.	.	.	.	.	.	.	1.	2.	1.	.	2.	.	2.	3.	7.	3.	2.	1							
A 051 M*	4780.	.	.	.	.	.	.	.	1.	2.	3.	6.	21.	62.	149.	283.	397.	762.	1079.	1061.	617.	254.	91						
V*	51.	.	.	.	.	.	.	.	1.	4.	3.	1.	3.	12.	16.	28.	44.	65.	77.	87.	85.	27							
A 052 M*	103.	.	.	.	.	.	.	.	2.	7.	4.	1.	2.	2.	5.	4.	9.	13.	13.	9.	5.	3							
V*	74.	.	.	.	.	.	.	.	.	1.	6.	5.	2.	1.	3.	8.	3.	2.	6.	7.	9.	7							
A 053 M*	91.	.	.	.	.	.	.	.	.	.	.	1.	2.	1.	7.	5.	8.	10.	17.	18.	5.	7							
V*	84.	.	.	.	.	.	.	.	.	.	2.	1.	1.	5.	3.	6.	7.	9.	13.	9.	9.	14							
172. M*	59.	.	.	.	.	.	.	.	.	.	2.	1.	2.	1.	7.	5.	4.	8.	11.	8.	1.	5							
V*	48.	.	.	.	.	.	.	.	.	.	2.	1.	1.	4.	3.	4.	4.	6.	1.	8.	4.	3							
173. M*	32.	.	.	.	.	.	.	.	.	.	.	.	.	.	.	.	.	2.	6.	10.	4.	2							
V*	36.	.	.	.	.	.	.	.	.	.	.	.	.	.	.	2.	3.	4.	5.	5.	2.	11							
A 054 M*	9.	.	.	.	.	.	.	.	.	.	.	.	.	.	.	.	.	2.	2.	2.	2.	146							
V*	1984.	.	.	.	.	.	.	.	1.	.	.	5.	21.	51.	97.	156.	215.	184.	242.	225.	245.	158.							
A 055 M*	209.	.	.	.	.	.	.	.	.	.	.	2.	2.	9.	13.	28.	19.	36.	20.	29.	19.	9							
V*	491.	.	.	.	.	.	.	.	.	.	.	2.	5.	1.	12.	22.	41.	44.	61.	64.	72.	53.							
181. M*	2.	.	.	.	.	.	.	.	.	.	.	.	.	.	.	.	.	.	.	.	.	.							
V*	2.	.	.	.	.	.	.	.	.	.	.	.	.	.	.	.	.	.	.	.	.	.							

(1) Voor de verklaring van de codenummers, zie hierbijgevoegde lijst.  
 (2) M = Mannelijk - V = Vrouwelijk.  
 (3) D.G. = doodgeborenen : zijn niet in het totaal begrepen.

































1.- (vervolg)

Code nummers 8e herz. W. G. O. (1)	D.G. Tot. Gestlacht (2)	Dagen			Leeftijden in jaren												85 en meer											
		0 dagen	1-6 dagen	7-27 dagen	28 dagen	1	2	3	4	5-9	10-14	15-19	20-24	25-29	30-34	35-39		40-44	45-49	50-54	55-59	60-64	65-69	70-74	75-79	80-84		
A 135 M*327* V*267*	360.207.127. 20. 6. 257.154. 72. 27. 4.																											
TOTAAL	*598* *482*	591.331.216. 33. 10. 416.246.125. 37. 6.	1.																									
XVI. SYMPTONEN EN SLECHT OMSCHREVEN TOESTANDEN (780 - 796)																												
A 136 M* V*	* 1129. * 1967.																											
A 137 M* V*	8* 3767. 10. 12* 3661. 13.	8. 9. 81. 14. 8. 5. 42. 8.	9. 5. 4. 1.	3. 9. 1. 2.	8. 22. 36. 34. 9. 10. 13. 25.	31. 45. 73. 22. 37.	48. 79. 53. 155.	177. 287. 277.	436. 426.	565. 630. 683. 764.	521. 504. 972																	
782. M* V*	1* 1415. * 1874.	1. 1. 1. 1.	1. 3. 1. 4.	4. 6. 8. 1. 4. 4. 3.	9. 21. 36. 9. 21. 16. 54.	86. 139. 107. 196.	230. 303. 466. 616																					
783. M* V*	20. 9.	1. 2.	1. 1.	1. 1.	1. 1.	2. 1.	4. 1.	3. 1.	1. 1.	1. 1.	1. 1.																	
786. M* V*	18. 11.	1. 1.	1. 1.	1. 1.	1. 1.	1. 1.	1. 1.	1. 1.	1. 1.	1. 1.	1. 1.	1. 1.	1. 1.	1. 1.	1. 1.	1. 1.	1. 1.	1. 1.	1. 1.	1. 1.	1. 1.	1. 1.	1. 1.	1. 1.	1. 1.	1. 1.	1. 1.	
TOTAAL	8* 4896. 10. 12* 5628. 13.	8. 9. 81. 14. 8. 5. 42. 8.	9. 5. 3. 1. 1. 2. 4.	8. 22. 36. 34. 9. 10. 13. 25.	31. 45. 73. 22. 37. 48. 79.	48. 79. 53. 155. 287. 476. 305.	177. 287. 476. 305.	476. 665. 507. 947.	665. 822. 1273. 2057																			
XVII. ONGEVALLEN, VERGIFTIGINGEN, GEWELD (UITWENDIGE OORZAAK) (E800 - E999)																												
AE138 M* V*	1* 1716. * 656.																											
814. M* V*	* 178. * 148.																											
AE139 M* V*	* 57. * 26.																											
800-807* V*	* 26. * 8.																											
825-827* V*	* 21. * 13.																											

(1) Voor de verklaring van de codenummers, zie hierbijgevoegde lijst.  
 (2) M = Mannelijk - V = Vrouwelijk.  
 (3) D.G. = doodgeborenen : zijn niet in het totaal begrepen.

1.- (vervolg)

Code nummers se bez. W. G. O.	D. G. Tot (1) (2) (3)	Leestijden in jaren													85 en meer										
		Dagen			1	2	3	4	5-9	10-14	15-19	20-24	25-29	30-34		35-39	40-44	45-49	50-54	55-59	60-64	65-69	70-74	75-79	80-84
		0 dagen	1-6 dagen	7-27 dagen	28 dagen	maan- den																			
830-838* V*	4:	.	.	.	.	.	.	.	.	.	.	.	.	.	.	.	.	.	.	.	.	.	.	.	.
840-845* V*	6:	.	.	.	.	.	.	.	.	.	.	.	.	.	.	.	.	.	.	.	.	.	.	.	.
AE140 M*	116:	.	.	.	.	.	.	.	.	.	.	.	.	.	.	.	.	.	.	.	.	.	.	.	.
AE140 V*	133:	.	.	.	.	.	.	.	.	.	.	.	.	.	.	.	.	.	.	.	.	.	.	.	.
850-859* V*	43:	.	.	.	.	.	.	.	.	.	.	.	.	.	.	.	.	.	.	.	.	.	.	.	.
854.0 M*	14:	.	.	.	.	.	.	.	.	.	.	.	.	.	.	.	.	.	.	.	.	.	.	.	.
854.0 V*	28:	.	.	.	.	.	.	.	.	.	.	.	.	.	.	.	.	.	.	.	.	.	.	.	.
860-869* V*	10:	.	.	.	.	.	.	.	.	.	.	.	.	.	.	.	.	.	.	.	.	.	.	.	.
870-872* V*	8:	.	.	.	.	.	.	.	.	.	.	.	.	.	.	.	.	.	.	.	.	.	.	.	.
870-877* V*	63:	.	.	.	.	.	.	.	.	.	.	.	.	.	.	.	.	.	.	.	.	.	.	.	.
870-877* V*	51:	.	.	.	.	.	.	.	.	.	.	.	.	.	.	.	.	.	.	.	.	.	.	.	.
870-872* V*	14:	.	.	.	.	.	.	.	.	.	.	.	.	.	.	.	.	.	.	.	.	.	.	.	.
870-872* V*	9:	.	.	.	.	.	.	.	.	.	.	.	.	.	.	.	.	.	.	.	.	.	.	.	.
AE141 M*	703:	.	.	.	.	.	.	.	.	.	.	.	.	.	.	.	.	.	.	.	.	.	.	.	.
AE141 V*	1244:	.	.	.	.	.	.	.	.	.	.	.	.	.	.	.	.	.	.	.	.	.	.	.	.
AE142 M*	75:	.	.	.	.	.	.	.	.	.	.	.	.	.	.	.	.	.	.	.	.	.	.	.	.
AE142 V*	48:	.	.	.	.	.	.	.	.	.	.	.	.	.	.	.	.	.	.	.	.	.	.	.	.
AE143 M*	137:	.	.	.	.	.	.	.	.	.	.	.	.	.	.	.	.	.	.	.	.	.	.	.	.
AE143 V*	67:	.	.	.	.	.	.	.	.	.	.	.	.	.	.	.	.	.	.	.	.	.	.	.	.
AE144 M*	15:	.	.	.	.	.	.	.	.	.	.	.	.	.	.	.	.	.	.	.	.	.	.	.	.
AE144 V*	1:	.	.	.	.	.	.	.	.	.	.	.	.	.	.	.	.	.	.	.	.	.	.	.	.
AE145 M*	120:	.	.	.	.	.	.	.	.	.	.	.	.	.	.	.	.	.	.	.	.	.	.	.	.
AE145 V*	24:	.	.	.	.	.	.	.	.	.	.	.	.	.	.	.	.	.	.	.	.	.	.	.	.
AE146 M*	404:	.	.	.	.	.	.	.	.	.	.	.	.	.	.	.	.	.	.	.	.	.	.	.	.
AE146 V*	352:	.	.	.	.	.	.	.	.	.	.	.	.	.	.	.	.	.	.	.	.	.	.	.	.
AE147 M*	1011:	.	.	.	.	.	.	.	.	.	.	.	.	.	.	.	.	.	.	.	.	.	.	.	.
AE147 V*	577:	.	.	.	.	.	.	.	.	.	.	.	.	.	.	.	.	.	.	.	.	.	.	.	.

(1) Voor de verklaring van de codenummers, zie hierbijgevoegde lijst.  
 (2) M = Mannelijk - V = Vrouwelijk.  
 (3) D.G. = doodgeborenen : zijn niet in het totaal begrepen.



1.- (vervolg)

Code nummers de bez. W. G. O. (1)	D. G. Tot. (3)	Dagen			Leeftijden in jaren										85 en meer							
		0 1-6 dagen	7-27 dagen	28 dagen -31 maan- den	1	2	3	4	5-9	10-14	15-19	20-24	25-29	30-34		35-39	40-44	45-49	50-54	55-59	60-64	65-69

**NATUURLIJKE DOOD**

M\* 677\* 56113.404.295.103.263. 55. 47. 26. 23. 84. 91.124.155.179.209.376. 759.1429.2535.2669.5697. 8434.10430. 9761. 7381. 6382  
 V\* 549\* 53592.316.178. 93.185. 49. 26. 17. 16. 46. 45. 78. 90.126.163.261. 511. 871.1438.1528.2975. 5943. 8048.10481.10371.10635  
 M+V\*1226\*111705.722.473.196.448.104. 73. 43. 41.130.136.202.245.305.372.637.1270.2300.3073.4397.8672.13477.18478.20242.17752.17017

**EXTERNE OORZAAK**

M\* 1\* 4496. . 1. 6. 48. 17. 16. 20. 24. 79. 70.315.418.268.220.203. 237. 233. 289. 208. 327. 331. 363. 339. 240. 224  
 V\* . 3224. . 1. 5. 32. 12. 12. 7. 12. 35. 44. 96. 95. 87. 63. 88. 109. 128. 138. 103. 178. 250. 261. 401. 460. 607  
 M+V\* 1\* 7720. . 2. 11. 80. 29. 28. 27. 36.114.114.411.513.355.283.291. 346. 361. 427. 311. 505. 581. 624. 740. 700. 831

**ALGEMEEN TOTAAL**

M\* 678\* 62609.404.296.109.311. 72. 63. 46. 49.163.161.439.573.447.429.579. 996.1662.2824.3077.6024. 8765.10793.10100. 7621. 6606  
 V\* 549\* 56816.318.179. 98.217. 61. 38. 24. 28. 81. 89.174.185.213.226.349. 620. 999.1576.1631.3153. 5293. 8309.10882.10831.11242  
 M+V\*119425.722.475.207.528.133.101. 70. 77.244.250.613.758.660.655.928.1616.2661.4400.4708.9177.14058.19102.20982.18452.17648

(1) Voor de verklaring van de codenummers, zie hierbijgevoegde lijst.  
 (2) M = Mannelijk - V = Vrouwelijk.  
 (3) D.G. = doodgeborenen : zijn niet in het totaal begrepen.

## A-LIJST IN 150 RUBRIEKEN - 8e HERZIENING 1965 (1)

I. INFECTIEUZE EN PARASITAIRE ZIEKTEN(A 001 - A 044) = (000 - 136)

- A 001 Cholera (000)
- A 002 Tyfus (001)
- A 003 Paratyfus en andere Salmonellae-infecties (002, 003)
- A 004 Bacillaire dysenterie en amoebiasis (004, 006)
- A 005 Enteritis en andere diarree (008, 009)
- A 006 Tuberculose van de ademhalingsorganen (010 - 012)
- A 007 Tuberculeuse meningitis van de hersenvliezen en van het centraal zenuwstelsel (013)
- A 008 Tuberculose van ingewanden, peritoneum en mesenteriale klieren (014)
- A 009 Tuberculose van de beenderen en gewrichten (015)
- A 010 Andere vormen van tuberculose en sekwellen (016 - 019)
- A 011 Pest (020)
- A 012 Anthrax (Miltvuur) (022)
- A 013 Brucellose (febris undulans) (023)
- A 014 Lepra (030)
- A 015 Difterie (032)
- A 016 Pertussis (033)
- A 017 Scarlatina (034)
- A 018 Erysipelas (035)
- A 019 Meningokokkeninfecties (036)
- A 020 Tetanus (037)
- A 021 Andere bacteriële ziekten (005, 007, 021, 024 - 027, 031, 038, 039)
- A 022 Acute anterior poliomyelitis (040 - 043)
- A 023 Sekwellen van poliomyelitis (044)
- A 024 Pokken (050)
- A 025 Mazelen (055)
- A 026 Gele koorts (060)
- A 027 Encephalitis acuta infectiosa (062 - 065)
- A 028 Infectieuze hepatitis (070)
- A 029 Andere virusziekten (045, 046, 051 - 054, 056, 057, 061, 066 - 068, 071 - 079)
- A 030 Typhus exanthematicus en andere Rickettsia-ziekten (080 - 083)
- A 031 Malaria (084)
- A 032 Trypanosomiasis (086, 087)
- A 033 Febris recurrens (088)
- A 034 Congenitale syfilis (090)
- A 035 Vroege syfilis met symptomen (091)
- A 036 Tabes dorsalis en syfilis van het centraal zenuwstelsel (094)
- A 037 Aneurysma van aorta, andere cardiovasculaire syfilis en andere vormen van syfilis (092, 093, 095 - 097)
- A 038 Gonokokken infecties (098)
- A 039 Schistosomiasis (120)
- A 040 Hydatidosis (122)
- A 041 Filariasisinfectie (125)
- A 042 Ankylostomiasis (126)
- A 043 Andere helminthiazen (121, 123, 124, 127-129)
- A 044 Alle andere infectieuze en parasitaire ziekten (085, 089, 099, 100 - 117, 130 - 136)

II. TUMOREN OF NIEUWVORMINGEN(A 045 - A 061) = (140 - 239)

- A 045 Maligne tumor van mondholte en pharynx (140 - 149)
- A 046 Maligne tumor van oesophagus (150)
- A 047 Maligne tumor van maag (151)
- A 048 Maligne tumor van darmen (rectum niet inbegrepen) (152, 153)
- A 049 Maligne tumor van rectum en rectosigmoide verbinding (154)
- A 050 Maligne tumor van larynx (161)

(1) Een verklaring van de W.G.O.lijst op 3 cijfers kan bij het N.I.S. worden bekomen.

Voor meer gedetailleerde uitleg zie "Classification internationale des Maladies" Herziening 1965 - Volume 1 of Volume 2 ("Index alphabétique") uitgegeven door de W.G.O.

- A 051 Maligne tumor van trachea, bronchus en long (162)
- A 052 Maligne tumor van beenderen (170)
- A 053 Maligne tumor van huid (172, 173)
- A 054 Maligne tumor van borst (174)
- A 055 Maligne tumor van cervix uteri (180)
- A 056 Andere maligne tumoren van corpus uteri (181, 182)
- A 057 Andere maligne tumoren van prostaat (185)
- A 058 Andere maligne tumoren van andere of niet gespecificeerde localisaties (155 - 160, 163, 171, 183, 184, 186 - 199)
- A 059 Leukemie (204 - 207)
- A 060 Andere tumoren van de lymfatische en hematopoïëtische weefsels (200 - 203, 208, 209)
- A 061 Benigne tumoren en niet gespecificeerde tumoren als benigne of maligne (210 - 239)

III. ENDOCRIENE, METABOLISCHE EN VOEDINGS-ZIEKTEN (A 062 - A 066) = 240 - 279

- A 062 Struma non toxica (240, 241)
- A 063 Thyreotoxicose met of zonder struma (242)
- A 064 Diabetes mellitus (250)
- A 065 Avitaminosen en andere metabolische ziekten (260 - 269)
- A 066 Andere endocriene en metabolische ziekten (243 - 246, 251 - 258, 270 - 279)

IV. ZIEKTEN VAN HET BLOED EN DE HEMATOPOIETISCHE ORGANEN OF BLOEDBEREIDENDE ORGANEN (A 067 - A 068) = (280 - 289)

- A 067 Anemieën (280 - 285)
- A 068 Andere ziekten van het bloed en van de hematopoïetische organen (286 - 289)

V. MENTALE STOORNISSEN (A 069 - A 071) = (290 - 315)

- A 069 Psychosen (290 - 299)
- A 070 Neurosen, stoornissen van de persoonlijkheid en andere niet psychotische, mentale stoornissen (300 - 309)
- A 071 Deficiëntia mentis (310 - 315)

VI. ZIEKTEN VAN HET ZENUWSTELSEL EN VAN DE ZINTUIGEN (A 072 - A 079) = (320 - 389)

- A 072 Meningitis (320)
- A 073 Multiple sclérose (340)
- A 074 Epilepsie (345)
- A 075 Ontstekingsziekte van het oog (360 - 369)
- A 076 Cataract (374)
- A 077 Glaucoom (375)
- A 078 Otitis media en mastoiditis (381 - 383)
- A 079 Andere ziekten van het zenuwstelsel en van de zintuigen (321 - 333, 341 - 344, 346 - 358, 370 - 373, 376 - 380, 384 - 389)

VII. ZIEKTEN VAN DE BLOEDSOMLOOPORGANEN (A 080 - A 088) = (390 - 458)

- A 080 Acut gewrichtsreuma (390 - 392)
- A 081 Reumatische hartziekte (gevolg van primaire chronische gewrichtsreuma) (393 - 398)
- A 082 Hypertensie ziekten (400 - 404)
- A 083 Ischemische hartziekten (410 - 414)
- A 084 Andere vormen van hartziekten (420 - 429)
- A 085 Cerebrale vasculaire ziekten (430 - 438)
- A 086 Ziekten van arteriën, arteriolen en capillairen (440 - 448)



A 087 Veneuze embolie en trombose  
(450 - 453)

A 088 Andere ziekten van bloedsomloop-  
organen en lymfvaten  
(454 - 458)

VIII. ZIEKTEN VAN DE ADEMHALINGSOR-  
GANEN (A 089 - A 096) =  
(460 - 519)

A 089 Acute aandoeningen van de boven-  
ste ademhalingsorganen  
(460 - 466)

A 090 Influenza (470 - 474)

A 091 Virus-pneumonie (480)

A 092 Andere pneumonieën (481 - 486)

A 093 Bronchitis, emphysema pulmonum en  
asthma bronchiale (490 - 493)

A 094 Hypertrofie van tonsillen en  
adenoïde vegetaties (500)

A 095 Empyema pleurae en longabces  
(510 - 513)

A 096 Andere ziekten van ademhalings-  
organen (501 - 508, 511, 512,  
514 - 519)

IX. ZIEKTEN VAN DE SPIJSVERTERINGSORGANEN  
(A 097 - A 104) = (520 - 577)

A 097 Ziekten van de tanden (520 - 525)

A 098 Ulcus ventriculi en ulcus duodeni  
(531 - 533)

A 099 Gastritis en duodenitis (535)

A 100 Appendicitis (540 - 543)

A 101 Intestinale obstructie en hernia  
(550 - 553, 560)

A 102 Cirrose van de lever (571)

A 103 Cholelithiasis en cholecystitis  
(574, 575)

A 104 Andere ziekten van de spijsverterings-  
organen (526 - 530, 534, 536, 537, 561 -  
570, 572, 573, 576, 577)

X. ZIEKTEN VAN DE UROGENITAALORGANEN  
(A 105 - A 111) = (580 - 629)

A 105 Acute nefritis (580)

A 106 Andere vormen van nefritis en nefrose  
(581 - 584)

A 107 Nierinfecties, pyelonefritis (590)

A 108 Nefrolithiasis (592, 594)

A 109 Hypertrofie van de prostaat (600)

A 110 Ziekten van de borst (610, 611)

A 111 Andere ziekten van de urogenitaalorganen  
(591, 593, 595 - 599, 601 - 607, 612 -  
629)

XI. COMPLICATIES VAN ZWANGERSCHAP, BARING EN  
POST-PARTUM (A 112 - A 118) = (630 - 678)

A 112 Toxicosen door de zwangerschap en van  
het post-partum (636 - 639)

A 113 Bloeding in de zwangerschap en de baring  
(632, 651 - 653)

A 114 Abortus opgewekt door legale redenen  
(640, 641)

A 115 Abortus spontaan of niet bepaald (642 - 645)

A 116 Infecties in de baring of het post-partum  
(670, 671, 673)

A 117 Andere complicaties van de zwangerschap  
de baring en het post-partum (630, 631,  
633 - 635, 654 - 662, 672, 674 - 678)

A 118 Baring zonder vermelding van complicaties  
(650)

XII. ZIEKTEN VAN DE HUID EN ONDERHUIDS WEEFSEL  
(A 119 - A 120) = (680 - 709)

A 119 Infectie van de huid en onderhuids weefsel  
(680 - 686)

A 120 Andere ziekten van de huid en onderhuids  
weefsel (690 - 709)

XIII. ZIEKTEN VAN DE BEENDEREN EN BEWEGINGSORGANEN (A 121 - A 125) = (710 - 738)

- A 121 Arthritis en spondylitis (710 - 715)
- A 122 Reuma, non articular of niet gespecificeerd (716 - 718)
- A 123 Osteomyelitis en periostitis (720)
- A 124 Ankylose en osteomusculair verworven misvormingen (727, 735 - 738)
- A 125 Andere ziekten van het osteomusculair systeem en periarticulaire weefsels (721 - 726, 728 - 734)

XIV. CONGENITALE AFWIJKINGEN (A 126 - A 130) = (740 - 759)

- A 126 Spina bifida (741)
- A 127 Congenitale anomalieën van het hart (746)
- A 128 Andere aangeboren anomalieën van de bloedsomlooporganen (747)
- A 129 Gespleten verhemelte en hazelip (749)
- A 130 Alle andere congenitale afwijkingen (740, 742 - 745, 748, 750 - 759)

XV. SOMMIGE OORZAKEN VAN PERINATALE MORTALITEIT (A 131 - A 135) = (760 - 779)

- A 131 Obstetricale letsels van de pasgeborene en dystocische baring (764 - 768, 772)
- A 132 Afwijkingen van placenta en navelstreng (770, 771)
- A 133 Morbus haemolyticus neonatorum (774, 775) (erythroblastosis foetalis)
- A 134 Toestanden met anoxie en hypoxie niet elders geclassificeerd (776)
- A 135 Andere oorzaken van perinatale sterfte (760 - 763, 769, 773, 777 - 779)

XVI. SYMPTOMEN EN SLECHT OMSCHREVEN TOESTANDEN (A 136 - A 137) = (780 - 796)

- A 136 Ouderdom zonder vermelding van psychose (794)
- A 137 Symptomen en andere slecht omschreven toestanden (780 - 793, 795, 796)

XVII. ONGEVALLEN, VERGIFTIGINGEN EN TRAUMATA CODE E EXTERNE OORZAAK (AE 138 - AE 150) = (E 800 - E 999)

- AE 138 Ongevallen door motorvoertuigen (E 810 - E 823)
- AE 139 Ongevallen door andere vervoermiddelen (E 800 - E 807, E 825 - E 845)
- AE 140 Accidentele vergiftigingen (E 850 - E 877)
- AE 141 Accidentele val (E 880 - E 887)
- AE 142 Ongeval door brand of vuur (E 890 - E 899)
- AE 143 Verdrinkingen (E 910)
- AE 144 Ongeval door vuurwapens (E 922)
- AE 145 Ongevallen in de nijverheid (E 916 - E 921, E 923 - E 928)
- AE 146 Alle andere oorzaken van ongevallen (E 900 - E 909, E 911 - E 915, E 929 - E 949)
- AE 147 Zelfmoord (E 950 - E 959)
- AE 148 Doodslag (E 960 - E 978)
- AE 149 Letsels waarvan de motivatie onbekend blijft (ongeval, zelfmoord, doodslag) (E 980 - E 989)
- AE 150 Oorlogswonden (E 990 - E 999)

VERKLARING VAN DE CODENUMMERS OP 4 CIJFERS, JAARLIJKS GEVRAAGD DOOR DE W.G.O. TER AANVULLING  
VAN DE A-LIJST IN 150 RUBRIEKEN

009.0 Niet gespecificeerde dysenterie	197.9 Andere spijsverteringsorganen, gespecificeerd als secundair
019.3 Beenderen en gewrichten	200.0 Reticulumcelsarcoom
034.1 Roodvonk	200.1 Lymfosarcoom
093.0 Aneurysma van aorta, gespecificeerd als syfilitisch	202.0 Reuzen follikulair lymphoma
094.0 Tabes dorsalis	202.1 Mycosis fungoides
094.1 Algemene paresis	202.2 Andere primaire kwaadaardige nieuwvormingen van lymfoïed weefsel
163.0 Pleura	202.9 Andere vormen van lymphoma
172.5 Scrotum	281.0 Pernicieuze anemie
173.5 Scrotum	281.9 Andere en niet gespecificeerde deficiëntie-anemieën
182.0 Corpus uteri	289.1 Chronische lymphadenitis
189.0 Nier, behalve bekken	289.2 Niet specifieke mesenteriaal-lymphadenitis
189.1 Nierbekken	289.3 Lymphadenitis, niet gespecificeerd, behalve mesenteriaal
189.2 Ureter	294.4 Met geboorte
189.9 Andere en niet gespecificeerde urineorganen	331.2 Progressieve familiale myoclonische epilepsie
192.0 Hersenzenuwen (inclusief nervus opticus)	333.0 Amaurotische familiale idiotie
192.1 Hersenvliezen	345.3 Partieel
192.2 Ruggemerg	395.9 Ziekten van aortaklep niet gespecificeerd als reumatisch
192.5 Sympathisch zenuwstelsel	427.2 Hartblok
197.0 Long, gespecificeerd als secundair	427.9 Andere stoornissen van het hartritme
197.1 Mediastinum, gespecificeerd als secundair	444.2 Van mesenterische arterie
197.2 Pleura, gespecificeerd als secundair	625.3 Endometriosis
197.3 Andere ademhalingsorganen, gespecificeerd als secundair	632.3 Dreigende abortus
197.4 Dunne darm inclusief duodenum, gespecificeerd als secundair	734.1 Lupus erythematosus t.g.v. systeemziekte
197.5 Dikke darm en rectum, gespecificeerd als secundair	756.1 Anomalieën van ruggegraat
197.6 Peritoneum, gespecificeerd als secundair	757.1 Pigmentvlek
197.7 Lever, gespecificeerd als secundair	759.3 Ziekte van Down
197.8 Lever, niet gespecificeerd	E854.0 Barbituraten

**LOOP VAN DE BEVOLKING - 1976**



## 1.- LOOP VAN DE BEVOLKING IN 1976

	Mannen	Vrouwen	Totaal	
			Absoluut aantal	Per 1 000 inwoners op 31 december 1976
<i>Bevolking op 31 december 1975 :</i>	4 805 234	5 007 918	9 813 152	-
Geboorten	61 880	58 592	120 472	12,26
Sterfgevallen	62 234	56 531	118 765	12,09
<i>Natuurlijke loop in 1976 :</i>	- 354	2 061	1 707	0,17
Binnenlandse migraties :				
Vestiging	257 986	257 200	515 186	52,45
Vertrek (1)	254 294	254 252	508 546	51,77
<i>Saldo</i>	3 692	2 948	6 640	0,68
Buitenlandse migraties :				
Vestiging	30 341	28 383	58 724	5,98
Vertrek (1)	30 448	26 473	56 921	5,80
<i>Saldo</i>	- 107	1 910	1 803	0,18
<i>Algemeen saldo van de migraties in 1976 :</i>	3 585	4 858	8 443	0,86
Totale aangroei van de bevolking	3 231	6 919	10 150	1,03
<i>Bevolking op 31 december 1976 :</i>	4 808 465	5 014 837	9 823 302	-

## 2.- LOOP VAN DE BEVOLKING SEDERT 1970

Jaren	Bevolking op 31 december	Ontwikkeling in % van een jaar tegenover het voorafgaande				
		Bevolking	Geboorten	Sterfgevallen	Vestiging	Vertrek
1970	Berekende bevolking : 9 690 991	100,32	100,20	99,59	102,79	102,51
1971 t.o.v. de getelde bevolking : 9 650 944	9 695 379	100,46	98,57	99,97	95,16	92,46
1972	9 726 850	100,32	96,64	98,22	98,90	100,75
1973	9 756 590	100,31	96,27	101,34	101,58	100,74
1974	9 788 248	100,32	95,16	98,08	103,70	102,76
1975	9 813 152	100,25	96,85	102,79	98,38	98,25
1976	9 823 302	100,10	101,00	100,43	102,15	99,27

3. GERAAMDE BEVOLKING OP 30 JUNI VAN DE JAREN 1970 TOT 1976  
(Gemiddelde van de bevolkingscijfers bij het begin en het einde van het beschouwde jaar)

Bevolking op 30 juni	Mannen	Vrouwen	Totaal
1970 (2)	4 725 755	4 929 794	9 655 549
1971	4 733 264	4 939 897	9 673 161
1972	4 752 297	4 958 818	9 711 115
1973	4 767 167	4 974 553	9 741 720
1974	4 783 273	4 989 146	9 772 419
1975	4 798 688	5 002 012	9 800 700
1976	4 806 849	5 011 378	9 818 227

(1) Inbegrepen 9 164 mannen en 5 344 vrouwen waarvan de nieuwe verblijfplaats onbekend is.

(2) Gemiddelde van de berekende bevolking op 31 december 1969 en de getelde bevolking op 31 december 1970.

## 4.- LOOP VAN DE BEVOLKING IN DE ARRONDISSEMENTEN, PROVINCIES EN GEWESTEN - JAAR 1976

(Wettelijke bevolking)

Arrondissementen, provincies en gewesten	NATUURLIJKE LOOP			MIGRATIEBEWEGING					
	Gehoorten (1)	Sterfge- vallen (2)	Natuurlijk bevolkings- accres (3) = (1) - (2)	Binnenlandse migratie			Buitenlandse migratie		
				Vestiging (4)	Vertrek (5)	Vershil (6) = (4) - (5)	Vestiging (7)	Vertrek (8)	Vershil (9) = (7) - (8)
Antwerpen	10 235	10 998	- 763	53 722	52 257	+ 1 465	6 315	4 070	+ 2 245
Mechelen	3 268	3 343	- 75	9 997	9 723	+ 274	505	358	+ 147
Turnhout	4 699	2 809	+ 1 890	12 348	11 682	+ 666	1 025	942	+ 83
<i>Provincie Antwerpen</i>	<i>18 202</i>	<i>17 150</i>	<i>+ 1 052</i>	<i>78 087</i>	<i>73 662</i>	<i>+ 2 405</i>	<i>7 845</i>	<i>5 370</i>	<i>+ 2 475</i>
Brussel-Hoofdstad	12 209	14 279	- 2 070	83 171	91 902	- 8 731	18 062	10 392	+ 7 670
Halle-Vilvoorde	5 623	5 481	+ 142	29 303	24 976	+ 4 327	2 588	2 505	+ 83
Leuven	4 897	4 288	+ 609	20 963	19 798	+ 1 165	2 208	1 813	+ 395
Nijvel	3 174	3 082	+ 92	21 519	15 030	+ 6 489	2 404	2 179	+ 225
<i>Provincie Brabant</i>	<i>25 903</i>	<i>27 130</i>	<i>- 1 227</i>	<i>154 956</i>	<i>151 706</i>	<i>+ 3 250</i>	<i>25 262</i>	<i>16 889</i>	<i>+ 8 373</i>
Aat	810	1 136	- 326	3 781	3 718	+ 63	192	175	+ 17
Charleroi	5 473	6 145	- 672	32 965	34 056	- 1 091	2 303	2 257	+ 46
Bergen	3 255	3 657	- 402	12 577	13 019	- 442	2 450	2 235	+ 215
Moeskroen	936	1 059	- 123	2 222	2 311	- 89	867	541	+ 326
Zinnik	2 020	2 214	- 194	10 326	9 593	+ 733	1 023	935	+ 88
Thuin	1 586	1 856	- 270	8 404	8 078	+ 326	484	511	- 27
Doornik	1 715	2 218	- 503	7 392	7 227	+ 165	1 304	1 148	+ 156
<i>Provincie Henegouwen</i>	<i>15 795</i>	<i>18 285</i>	<i>- 2 490</i>	<i>77 667</i>	<i>78 002</i>	<i>- 335</i>	<i>8 623</i>	<i>7 802</i>	<i>+ 821</i>
Hoel	1 170	1 534	- 364	5 813	5 069	+ 744	218	294	- 76
Luik	7 362	8 761	- 1 399	36 625	38 679	- 2 054	4 268	3 190	+ 1 078
Verviers	3 078	3 245	- 167	12 029	11 688	+ 341	2 019	1 323	+ 696
Borgworm	682	957	- 275	2 772	2 511	+ 261	88	49	+ 39
<i>Provincie Luik</i>	<i>12 292</i>	<i>14 497</i>	<i>- 2 205</i>	<i>57 239</i>	<i>57 947</i>	<i>- 708</i>	<i>6 593</i>	<i>4 856</i>	<i>+ 1 737</i>
Hasselt	5 184	2 547	+ 2 637	14 904	13 770	+ 1 134	1 837	1 172	+ 665
Maaseik	2 774	1 148	+ 1 626	5 596	5 913	- 317	964	748	+ 216
Tongeren	2 374	1 590	+ 784	5 427	5 648	- 221	931	704	+ 227
<i>Provincie Limburg</i>	<i>10 332</i>	<i>5 285</i>	<i>+ 5 047</i>	<i>25 827</i>	<i>25 331</i>	<i>+ 596</i>	<i>3 732</i>	<i>2 624</i>	<i>+ 1 108</i>
Aarlen	610	589	+ 21	2 788	2 750	+ 38	441	293	+ 148
Bastenaken	436	429	+ 7	1 358	1 467	- 109	95	88	+ 7
Marche-en-Famenne	491	577	- 86	2 313	2 249	+ 64	122	49	+ 73
Neufchâteau	704	725	- 21	2 248	2 317	- 69	133	98	+ 35
Virton	601	642	- 41	2 098	2 007	+ 91	213	143	+ 70
<i>Provincie Luxemburg</i>	<i>2 842</i>	<i>2 962</i>	<i>- 120</i>	<i>10 805</i>	<i>10 790</i>	<i>+ 15</i>	<i>1 004</i>	<i>871</i>	<i>+ 333</i>
Dinant	1 073	1 266	- 193	4 556	4 330	+ 226	231	167	+ 64
Namen	3 266	3 293	- 27	16 888	15 484	+ 1 404	804	569	+ 235
Philippeville	774	835	- 61	3 452	3 221	+ 231	162	145	+ 17
<i>Provincie Namen</i>	<i>5 113</i>	<i>5 394</i>	<i>- 281</i>	<i>24 896</i>	<i>23 035</i>	<i>+ 1 861</i>	<i>1 197</i>	<i>881</i>	<i>+ 316</i>
Aalst	3 234	3 228	+ 6	8 880	9 571	- 691	170	151	+ 19
Dendermonde	2 208	2 172	+ 36	5 862	5 656	+ 206	241	141	+ 100
Eeklo	1 108	1 001	+ 107	2 790	2 491	+ 299	160	193	- 33
Gent	5 959	6 073	- 114	22 578	23 274	- 696	1 323	817	+ 506
Oudenaarde	1 275	1 495	- 220	2 989	3 117	- 128	89	81	+ 8
Sint-Niklaas	2 777	2 233	+ 544	7 219	6 907	+ 312	495	350	+ 145
<i>Provincie Oost-Vlaanderen</i>	<i>16 581</i>	<i>16 202</i>	<i>+ 359</i>	<i>50 318</i>	<i>51 016</i>	<i>- 698</i>	<i>2 478</i>	<i>1 733</i>	<i>+ 745</i>
Brugge	3 103	2 758	+ 345	9 056	7 953	+ 1 103	616	601	+ 15
Diksmuide	534	531	+ 3	1 243	1 591	- 348	13	16	- 3
Ieper	1 376	1 255	+ 121	2 649	3 034	- 385	164	107	+ 57
Kortrijk	3 574	2 897	+ 677	9 642	9 761	- 119	450	380	+ 70
Oostende	1 449	1 516	- 67	5 634	5 360	+ 274	470	255	+ 215
Roeselare	1 866	1 518	+ 348	4 814	4 835	- 21	104	63	+ 41
Tielt	987	799	+ 188	1 827	2 075	- 248	29	20	+ 9
Veurne	543	586	- 43	2 446	2 448	- 2	144	145	- 1
<i>Provincie West-Vlaanderen</i>	<i>13 432</i>	<i>11 860</i>	<i>+ 1 572</i>	<i>37 311</i>	<i>37 057</i>	<i>+ 254</i>	<i>1 990</i>	<i>1 587</i>	<i>+ 403</i>
<i>Het Rijk</i>	<i>120 472</i>	<i>118 765</i>	<i>+ 1 707</i>	<i>515 186</i>	<i>508 546</i>	<i>+ 6 640</i>	<i>58 724</i>	<i>42 413</i>	<i>+ 16 311</i>
Brussels gewest	12 209	14 279	- 2 070	83 171	91 902	- 8 731	18 062	10 392	+ 7 670
Vlaams gewest	69 047	60 266	+ 8 781	239 889	231 840	+ 8 049	20 841	15 632	+ 5 209
Waals gewest	39 216	44 220	- 5 004	192 126	184 804	+ 7 322	19 821	16 389	+ 3 432
waarvan :									
Duits taalgebied	760	717	+ 43	1 737	1 740	- 3	992	599	+ 393

Vertrokken personen waarvan de nieuwe verblijfplaats onbekend is (10)	Totale migratiebeweging			Totaal acres van de bevolking (3) + (13)	Berekende bevolking op 31 dec. 1975 (15)	Berekende bevolking op 31 dec. 1976 (16) = (14) + (15)	Arrondissementen, provincies en gewesten
	Vestiging (11) = (4) + (7)	Vertrek (12) = (5) + (8) + (10)	Vershil (13) = (11) - (12)				
2 318	60 037	58 645	+ 1 392	+ 629	928 608	929 237	Antwerpen
33	10 502	10 114	+ 388	+ 313	286 037	286 350	Mechelen
75	13 373	12 699	+ 674	+ 2 564	344 624	347 188	Turnhout
<b>2 426</b>	<b>83 912</b>	<b>81 458</b>	<b>+ 2 454</b>	<b>+ 3 506</b>	<b>1 559 269</b>	<b>1 562 775</b>	<i>Provincie Antwerpen</i>
5 604	101 233	107 898	- 6 665	- 8 735	1 050 787	1 042 052	Brussel-Hoofdstad
306	31 891	27 787	+ 4 104	+ 4 246	502 784	507 030	Halle-Vilvoorde
1 053	23 171	22 664	+ 507	+ 1 116	404 315	405 431	Leuven
353	23 923	17 562	+ 6 361	+ 6 453	262 202	268 655	Nijvel
<b>7 316</b>	<b>180 218</b>	<b>175 911</b>	<b>+ 4 307</b>	<b>+ 3 080</b>	<b>2 220 088</b>	<b>2 223 188</b>	<i>Provincie Brabant</i>
45	3 973	3 938	+ 35	- 291	74 665	74 374	Aat
901	35 268	37 214	- 1 946	- 2 618	456 510	453 892	Charleroi
254	15 027	15 508	- 481	- 883	263 943	263 060	Bergen
36	3 089	2 888	+ 201	+ 78	73 103	73 181	Moeskroen
118	11 349	10 646	+ 703	+ 509	164 867	165 376	Zinnik
101	8 888	8 690	+ 198	- 72	138 648	138 576	Thuin
84	8 696	8 459	+ 237	- 266	150 110	149 844	Doornik
<b>1 539</b>	<b>88 290</b>	<b>87 343</b>	<b>- 1 053</b>	<b>- 3 543</b>	<b>1 321 846</b>	<b>1 318 303</b>	<i>Provincie Henegouwen</i>
22	6 031	5 385	+ 646	+ 282	95 008	95 285	Hœi
1 362	40 893	43 231	- 2 338	- 3 737	620 771	617 034	Luik
174	14 048	13 185	+ 863	+ 696	243 919	244 615	Verviers
22	2 860	2 582	+ 278	+ 3	59 573	59 576	Borgworm
<b>1 580</b>	<b>63 832</b>	<b>64 383</b>	<b>- 551</b>	<b>- 2 756</b>	<b>1 019 866</b>	<b>1 016 510</b>	<i>Provincie Luik</i>
120	16 741	15 062	+ 1 679	+ 4 316	337 347	341 663	Hasselt
62	6 560	6 723	- 163	+ 1 463	176 944	178 407	Maaseik
18	6 358	6 370	- 12	+ 772	171 285	172 057	Tongeren
<b>200</b>	<b>28 659</b>	<b>28 155</b>	<b>+ 1 504</b>	<b>+ 6 551</b>	<b>685 876</b>	<b>692 127</b>	<i>Provincie Limburg</i>
88	3 229	3 131	+ 98	+ 119	49 422	49 541	Aarlen
7	1 453	1 562	- 109	+ 102	34 521	34 419	Bastenaken
8	2 435	2 306	+ 129	+ 43	40 239	40 282	Marche-en-Famenne
11	2 381	2 426	- 45	- 66	52 776	52 710	Neufchâteau
10	2 311	2 160	+ 151	+ 110	42 684	42 794	Virton
<b>124</b>	<b>11 809</b>	<b>11 585</b>	<b>+ 224</b>	<b>+ 104</b>	<b>219 642</b>	<b>219 746</b>	<i>Provincie Luxemburg</i>
14	4 787	4 511	+ 276	+ 83	85 309	85 392	Dinant
267	17 692	16 320	+ 1 372	+ 1 345	245 248	246 593	Namen
12	3 614	3 378	+ 236	+ 175	59 885	60 060	Philippeville
<b>293</b>	<b>26 093</b>	<b>24 209</b>	<b>+ 1 884</b>	<b>+ 1 603</b>	<b>390 442</b>	<b>392 045</b>	<i>Provincie Namen</i>
29	9 050	9 751	- 701	- 695	265 146	264 451	Aalst
33	6 103	5 830	+ 273	+ 309	177 797	178 106	Dendermonde
40	2 950	2 724	+ 226	+ 333	87 362	87 695	Eeklo
431	23 901	24 522	- 621	- 735	478 234	477 499	Gent
18	3 078	3 216	- 138	- 358	112 266	111 908	Oudenaarde
53	7 714	7 310	+ 404	+ 948	204 614	205 562	Sint-Niklaas
<b>604</b>	<b>52 796</b>	<b>53 353</b>	<b>- 557</b>	<b>- 198</b>	<b>1 325 419</b>	<b>1 325 221</b>	<i>Provincie Oost-Vlaanderen</i>
96	9 672	8 650	+ 1 022	+ 1 367	251 214	252 581	Brugge
14	1 256	1 621	- 365	- 362	46 335	45 973	Diksmuide
1	2 813	3 142	- 329	- 208	104 949	104 741	Ieper
60	10 092	10 201	- 109	+ 568	269 673	270 241	Kortrijk
210	6 104	5 825	+ 279	+ 212	131 541	131 753	Oostende
5	4 918	4 903	+ 15	+ 363	141 666	142 029	Roeselare
4	1 856	2 099	- 243	- 55	77 341	77 286	Tielt
36	2 590	2 629	- 39	- 82	48 885	48 803	Veurne
<b>426</b>	<b>39 301</b>	<b>39 070</b>	<b>+ 231</b>	<b>+ 1 803</b>	<b>1 071 604</b>	<b>1 073 407</b>	<i>Provincie West-Vlaanderen</i>
<b>14 508</b>	<b>573 910</b>	<b>585 467</b>	<b>+ 8 443</b>	<b>+10 150</b>	<b>9 813 152</b>	<b>9 823 302</b>	<i>Het Rijk</i>
5 604	101 233	107 898	- 6 665	- 8 735	1 050 787	1 042 052	Brussel gewest
5 015	260 730	252 487	+ 8 243	+17 024	5 548 967	5 565 991	Vlaams gewest
3 889	211 947	205 082	+ 6 865	+ 1 861	3 213 398	3 215 259	Waaals gewest
							waarvan :
59	2 729	2 398	+ 331	+ 374	64 303	64 677	Duits taalgebied



## 5. LOOP VAN DE BEVOLKING IN 1976 NAAR GESLACHT, PER ARRONDISSEMENT, PER PROVINCIE EN PER GEWEST

Arrondissementen, provincies en gewesten	Geboorten		Sterfgevallen		Binnenlandse migratie			
	Mannen	Vrouwen	Mannen	Vrouwen	Vestiging		Vertrek	
					Mannen	Vrouwen	Mannen	Vrouwen
Antwerpen	5 266	4 969	5 771	5 227	26 823	26 899	25 985	26 272
Mechelen	1 671	1 597	1 804	1 539	5 017	4 980	4 903	4 820
Turnhout	2 470	2 229	1 550	1 259	6 160	6 189	5 810	5 872
<i>Provincie Antwerpen</i>	<i>9 407</i>	<i>8 795</i>	<i>9 125</i>	<i>8 025</i>	<i>38 000</i>	<i>38 067</i>	<i>36 698</i>	<i>36 964</i>
Brussel-Hoofdstad	6 194	6 015	6 820	7 459	42 059	41 112	46 044	45 858
Halle-Vilvoorde	2 944	2 679	2 964	2 517	14 601	14 702	12 321	12 655
Leuven	2 478	2 419	2 330	1 958	10 584	10 379	9 977	9 821
Nijvel	1 585	1 589	1 622	1 460	10 661	10 858	7 461	7 569
<i>Provincie Brabant</i>	<i>13 201</i>	<i>12 702</i>	<i>13 736</i>	<i>13 394</i>	<i>77 905</i>	<i>77 051</i>	<i>75 803</i>	<i>75 903</i>
Aat	409	401	591	545	1 948	1 833	1 891	1 827
Charleroi	2 757	2 716	3 256	2 889	16 630	16 335	17 036	17 020
Bergen	1 672	1 583	1 836	1 821	6 228	6 349	6 474	6 545
Moeskroen	475	461	572	487	1 098	1 124	1 137	1 174
Zinnik	1 057	963	1 206	1 008	5 126	5 200	4 815	4 778
Thuin	824	762	993	863	4 221	4 183	4 046	4 032
Doornik	874	841	1 129	1 089	3 690	3 702	3 632	3 595
<i>Provincie Henegouwen</i>	<i>8 068</i>	<i>7 727</i>	<i>9 583</i>	<i>8 702</i>	<i>38 941</i>	<i>38 726</i>	<i>39 031</i>	<i>38 971</i>
Hoei	597	573	796	738	2 835	2 978	2 460	2 609
Luik	3 790	3 572	4 401	4 360	18 305	18 320	19 783	18 896
Verviers	1 601	1 477	1 674	1 571	5 967	6 062	5 862	5 826
Borgworm	340	342	507	450	1 416	1 350	1 245	1 265
<i>Provincie Luik</i>	<i>6 328</i>	<i>5 964</i>	<i>7 378</i>	<i>7 119</i>	<i>28 523</i>	<i>28 716</i>	<i>29 351</i>	<i>28 596</i>
Hasselt	2 669	2 515	1 457	1 090	7 685	7 219	7 156	6 614
Maaseik	1 436	1 338	656	492	2 866	2 730	2 946	2 967
Tongeren	1 220	1 154	903	687	2 769	2 658	2 832	2 816
<i>Provincie Limburg</i>	<i>5 325</i>	<i>5 007</i>	<i>3 016</i>	<i>2 269</i>	<i>13 320</i>	<i>12 607</i>	<i>12 934</i>	<i>12 397</i>
Aarlen	320	290	313	276	1 410	1 378	1 387	1 363
Bastenaken	243	193	248	181	681	677	711	756
Marche-en-Famenne	248	243	296	281	1 168	1 145	1 109	1 140
Neufchâteau	349	355	381	344	1 142	1 106	1 134	1 183
Virton	304	297	319	323	1 056	1 042	1 017	990
<i>Provincie Luxemburg</i>	<i>1 464</i>	<i>1 378</i>	<i>1 557</i>	<i>1 405</i>	<i>5 457</i>	<i>5 348</i>	<i>5 358</i>	<i>5 432</i>
Dinant	575	498	689	577	2 272	2 284	2 153	2 177
Namen	1 689	1 577	1 715	1 578	8 333	8 555	7 709	7 775
Philippeville	374	400	457	378	1 739	1 713	1 638	1 583
<i>Provincie Namen</i>	<i>2 638</i>	<i>2 475</i>	<i>2 861</i>	<i>2 533</i>	<i>12 344</i>	<i>12 552</i>	<i>11 500</i>	<i>11 535</i>
Aalst	1 672	1 562	1 749	1 479	4 396	4 484	4 692	4 879
Dendermonde	1 114	1 094	1 134	1 038	2 971	2 891	2 842	2 814
Eeklo	578	530	550	451	1 412	1 378	1 214	1 277
Gent	3 059	2 900	3 175	2 898	11 120	11 458	11 479	11 795
Oudenaarde	675	600	804	691	1 497	1 492	1 555	1 562
Sint-Niklaas	1 402	1 375	1 265	968	3 602	3 617	3 412	3 495
<i>Provincie Oost-Vlaanderen</i>	<i>8 500</i>	<i>8 061</i>	<i>8 677</i>	<i>7 525</i>	<i>24 998</i>	<i>25 320</i>	<i>25 194</i>	<i>25 822</i>
Brugge	1 558	1 545	1 438	1 320	4 441	4 615	3 962	3 991
Diksmuide	294	240	261	270	605	638	807	784
Ieper	735	641	662	593	1 339	1 310	1 509	1 525
Kortrijk	1 866	1 708	1 593	1 304	4 757	4 885	4 799	4 962
Oostende	738	711	781	735	2 828	2 806	2 714	2 646
Roeselare	971	895	801	717	2 432	2 382	2 414	2 421
Tielt	501	486	459	340	895	932	1 018	1 057
Veurne	286	257	306	280	1 201	1 245	1 202	1 246
<i>Provincie West-Vlaanderen</i>	<i>6 949</i>	<i>6 483</i>	<i>6 301</i>	<i>5 559</i>	<i>18 498</i>	<i>18 813</i>	<i>18 425</i>	<i>18 632</i>
<i>Het Rijk</i>	<i>61 880</i>	<i>58 592</i>	<i>62 234</i>	<i>56 531</i>	<i>257 986</i>	<i>257 200</i>	<i>254 294</i>	<i>254 252</i>
Bussels gewest	6 194	6 015	6 820	7 459	42 059	41 112	46 044	45 858
Vlaams gewest	35 603	33 444	32 413	27 853	120 001	119 888	115 549	116 291
Waals gewest	20 083	19 133	23 001	21 219	95 926	96 200	92 701	92 103
waarvan :								
Duits taalgebied	418	342	365	352	864	873	867	873

Buitenlandse migraties				Bevolking			Arrondissementen, provincies en gewesten
Vestiging		Vertrek (1)		Mannen	Vrouwen	Totaal	
Mannen	Vrouwen	Mannen	Vrouwen				
3 320	2 995	3 548	2 840	453 488	475 749	929 237	Antwerpen
240	265	195	196	142 038	144 312	286 350	Mechelen
496	529	455	562	176 315	170 873	347 188	Turnhout
<b>4 056</b>	<b>3 789</b>	<b>4 198</b>	<b>3 598</b>	<b>771 841</b>	<b>790 934</b>	<b>1 562 775</b>	<i>Provincie Antwerpen</i>
9 582	8 480	8 741	7 255	490 066	551 986	1 042 052	Brussel-Hoofdstad
1 268	1 320	1 463	1 348	250 178	256 852	507 030	Halle-Vilvoorde
1 177	1 031	1 531	1 335	201 347	204 084	405 431	Leuven
1 272	1 132	1 327	1 205	131 388	137 267	268 655	Nijvel
<b>13 299</b>	<b>11 963</b>	<b>13 062</b>	<b>11 143</b>	<b>1 072 979</b>	<b>1 150 189</b>	<b>2 223 168</b>	<i>Provincie Brabant</i>
82	110	117	103	36 306	38 068	74 374	Aat
1 206	1 097	1 786	1 372	219 910	233 982	453 892	Charleroi
995	1 455	1 059	1 430	126 161	136 899	263 060	Bergen
435	432	277	300	35 572	37 609	73 181	Moeskroen
483	540	480	573	80 268	85 108	165 376	Zinnik
262	222	331	281	67 467	71 109	138 576	Thuin
788	516	768	464	73 338	76 506	149 844	Doornik
<b>4 251</b>	<b>4 372</b>	<b>4 818</b>	<b>4 523</b>	<b>639 022</b>	<b>679 281</b>	<b>1 318 303</b>	<i>Provincie Henegouwen</i>
107	111	181	135	46 001	49 284	95 285	Hoëi
2 306	1 962	2 575	1 977	296 310	320 724	617 034	Luik
1 064	955	814	683	119 054	125 561	244 615	Verviers
40	48	42	29	28 933	30 643	59 576	Borgworm
<b>3 517</b>	<b>3 076</b>	<b>3 612</b>	<b>2 824</b>	<b>490 298</b>	<b>526 212</b>	<b>1 016 510</b>	<i>Provincie Luik</i>
971	866	702	590	173 192	168 471	341 663	Hasselt
487	477	417	393	90 930	87 477	178 407	Maaseik
426	505	335	387	86 923	85 134	172 057	Tongeren
<b>1 884</b>	<b>1 848</b>	<b>1 454</b>	<b>1 370</b>	<b>351 045</b>	<b>341 082</b>	<b>692 127</b>	<i>Provincie Limburg</i>
212	229	197	184	24 402	25 139	49 541	Aarlen
45	50	44	51	17 032	17 387	34 419	Bastenaken
56	66	32	25	19 628	20 654	40 282	Marche-en-Famenne
58	75	48	61	26 030	26 680	52 710	Neufchâteau
97	116	65	88	20 932	21 862	42 794	Virton
<b>468</b>	<b>536</b>	<b>386</b>	<b>409</b>	<b>108 024</b>	<b>111 722</b>	<b>219 746</b>	<i>Provincie Luxemburg</i>
113	118	83	98	41 474	43 918	85 392	Dinant
413	391	473	363	119 352	127 241	246 593	Namen
86	76	84	73	29 355	30 705	60 060	Philippeville
<b>612</b>	<b>585</b>	<b>640</b>	<b>534</b>	<b>190 181</b>	<b>201 864</b>	<b>392 045</b>	<i>Provincie Namen</i>
83	87	92	88	130 670	133 781	264 451	Aalst
102	139	89	85	88 819	89 287	178 106	Dendermonde
82	78	123	110	44 059	43 636	87 695	Eeklo
660	663	651	597	233 217	244 282	477 499	Gent
42	47	46	53	55 044	56 864	111 908	Oudenaarde
244	251	207	196	102 400	103 162	205 562	Sint-Niklaas
<b>1 213</b>	<b>1 265</b>	<b>1 208</b>	<b>1 129</b>	<b>654 209</b>	<b>671 012</b>	<b>1 325 221</b>	<i>Provincie Oost-Vlaanderen</i>
351	265	394	303	123 952	128 629	252 581	Brugge
4	9	16	14	23 188	22 785	45 973	Diksmuide
96	68	47	61	52 229	52 512	104 741	Ieper
237	213	231	209	133 797	136 444	270 241	Kortrijk
217	253	248	217	64 372	67 381	131 753	Oostende
52	52	37	31	70 790	71 239	142 029	Roeselare
11	18	12	12	38 801	38 485	77 286	Tielt
73	71	85	96	23 737	25 066	48 803	Veurne
<b>1 041</b>	<b>949</b>	<b>1 070</b>	<b>943</b>	<b>530 866</b>	<b>542 541</b>	<b>1 073 407</b>	<i>Provincie West-Vlaanderen</i>
<b>30 341</b>	<b>28 383</b>	<b>30 448</b>	<b>26 473</b>	<b>4 808 465</b>	<b>5 014 837</b>	<b>9 823 302</b>	<i>Het Rijk</i>
9 582	8 480	8 741	7 255	490 066	551 986	1 042 052	Brussels gewest
10 639	10 202	10 924	9 723	2 759 486	2 806 505	5 565 991	Vlaams gewest
10 120	9 701	10 783	9 495	1 558 913	1 656 346	3 215 259	Waaals gewest
494	498	338	320	31 788	32 889	64 677	waarvan : Duits taalgebied

(1) Inbegrepen het aantal personen waarvan de nieuwe verblijfplaats onbekend is.

6.- CIJFERS (PER 1 000 INWONERS OP 31 DECEMBER 1976) VAN GEBORTE, STERFTE, NATUURLIJKE LOOP, IMMIGRATIE, EMIGRATIE, MIGRATIESALDO EN TOTAALACCRES

Arrondissementen, provincies en gewesten	Natuurlijke loop			Migratiebeweging			Totaal accres van de bevolking
	Geboorten	Sterf- gevallen	Accres	Vestiging	Vertrek	Vershil	
Antwerpen	11,01	11,84	- 0,82	64,61	63,11	+ 1,50	+ 0,68
Mechelen	11,41	11,67	- 0,26	36,68	35,32	+ 1,35	+ 1,09
Turnhout	13,53	8,09	+ 5,44	38,52	36,58	+ 1,94	+ 7,39
<i>Provincie Antwerpen</i>	<i>11,65</i>	<i>10,97</i>	<i>+ 0,67</i>	<i>53,69</i>	<i>52,12</i>	<i>+ 1,57</i>	<i>+ 2,24</i>
Brussel-Hoofdstad	11,72	13,70	- 1,98	97,15	103,54	- 6,40	- 8,38
Halle-Vilvoorde	11,09	10,81	+ 0,28	62,90	54,80	+ 8,09	+ 8,37
Leuven	12,08	10,58	+ 1,50	57,15	55,90	+ 1,25	+ 2,75
Nijvel	11,81	11,47	+ 0,34	89,05	65,37	+23,68	+24,02
<i>Provincie Brabant</i>	<i>11,65</i>	<i>12,20</i>	<i>- 0,55</i>	<i>81,06</i>	<i>79,13</i>	<i>+ 1,94</i>	<i>+ 1,39</i>
Aat	10,89	15,27	- 4,38	53,42	52,95	+ 0,47	- 3,91
Charleroi	12,06	13,54	- 1,48	77,70	81,99	- 4,29	- 5,77
Bergen	12,37	13,90	- 1,53	57,12	58,95	- 1,83	- 3,36
Moeskroen	12,79	14,47	- 1,68	42,21	39,46	+ 2,75	+ 1,07
Zinnik	12,21	13,39	- 1,17	68,63	64,37	+ 4,25	+ 3,08
Thuin	11,44	13,39	- 1,95	64,14	62,71	+ 1,43	- 0,52
Doornik	11,45	14,80	- 3,36	58,03	56,45	+ 1,58	- 1,78
<i>Provincie Henegouwen</i>	<i>11,98</i>	<i>13,87</i>	<i>- 1,89</i>	<i>65,46</i>	<i>66,25</i>	<i>- 0,80</i>	<i>- 2,69</i>
Hoei	12,28	16,10	- 3,82	63,29	56,51	+ 6,78	+ 2,96
Luik	11,93	14,20	- 2,27	66,27	70,06	- 3,79	- 6,06
Verviers	12,58	13,27	- 0,68	57,43	53,90	+ 3,53	+ 2,85
Borworm	11,45	16,06	- 4,62	48,01	43,34	+ 4,67	+ 0,05
<i>Provincie Luik</i>	<i>12,09</i>	<i>14,26</i>	<i>- 2,17</i>	<i>62,80</i>	<i>63,34</i>	<i>- 0,54</i>	<i>- 2,71</i>
Hasselt	15,17	7,45	+ 7,72	49,00	44,08	+ 4,91	+12,63
Maaseik	15,55	6,43	+ 9,11	36,77	37,68	- 0,91	+ 8,20
Tongeren	13,80	9,24	+ 4,56	36,95	37,02	- 0,07	+ 4,49
<i>Provincie Limburg</i>	<i>14,93</i>	<i>7,64</i>	<i>+ 7,29</i>	<i>42,85</i>	<i>40,68</i>	<i>+ 2,17</i>	<i>+ 9,46</i>
Aarlen	12,31	11,89	+ 0,42	65,18	63,20	+ 1,98	+ 2,40
Bastenaken	12,67	12,46	+ 0,21	42,22	45,38	- 3,17	- 2,96
Marche-en-Famenne	12,19	14,32	- 2,13	60,45	57,25	+ 3,20	+ 1,07
Neufchâteau	13,36	13,75	- 0,40	45,17	46,03	- 0,85	- 1,25
Virton	14,04	15,00	- 0,96	54,00	50,47	+ 3,53	+ 2,57
<i>Provincie Luxemburg</i>	<i>12,93</i>	<i>13,48</i>	<i>- 0,55</i>	<i>53,74</i>	<i>52,72</i>	<i>+ 1,02</i>	<i>+ 0,47</i>
Dinant	12,57	14,83	- 2,26	56,06	52,83	+ 3,23	+ 0,97
Namen	13,24	13,35	- 0,11	71,75	66,18	+ 5,56	+ 5,45
Philippeville	12,89	13,90	- 1,01	60,17	56,24	+ 3,93	+ 2,92
<i>Provincie Namen</i>	<i>13,04</i>	<i>13,76</i>	<i>- 0,72</i>	<i>66,66</i>	<i>61,75</i>	<i>+ 4,81</i>	<i>+ 4,09</i>
Aalst	12,23	12,21	+ 0,02	34,22	36,87	- 2,65	- 2,63
Dendermonde	12,40	12,19	+ 0,20	34,27	32,73	+ 1,53	+ 1,73
Eeklo	12,63	11,41	+ 1,22	33,64	31,06	+ 2,58	+ 3,80
Gent	12,48	12,72	- 0,24	50,05	51,36	- 1,30	- 1,54
Oudenaarde	11,39	13,36	- 1,97	27,50	28,74	- 1,23	- 3,20
Sint-Niklaas	13,51	10,86	+ 2,65	37,53	35,56	+ 1,96	+ 4,61
<i>Provincie Oost-Vlaanderen</i>	<i>12,50</i>	<i>12,23</i>	<i>+ 0,27</i>	<i>39,84</i>	<i>40,26</i>	<i>- 0,42</i>	<i>- 0,15</i>
Brugge	12,29	10,92	+ 1,37	38,29	34,25	+ 4,05	+ 5,41
Diksmuide	11,62	11,55	+ 0,07	27,32	35,26	- 7,94	- 7,87
Ieper	13,14	11,98	+ 1,16	26,86	30,00	- 3,14	- 1,98
Kortrijk	13,23	10,72	+ 2,51	37,34	37,75	- 0,40	+ 2,10
Oostende	11,00	11,51	- 0,51	46,33	44,21	+ 2,12	+ 1,61
Roeselare	13,14	10,69	+ 2,45	34,63	34,52	+ 0,11	+ 2,56
Tielt	12,77	10,34	+ 2,43	24,01	27,16	- 3,14	- 0,71
Veurne	11,13	12,01	- 0,88	53,07	53,87	- 0,80	- 1,68
<i>Provincie West-Vlaanderen</i>	<i>12,51</i>	<i>11,05</i>	<i>+ 1,46</i>	<i>36,61</i>	<i>38,40</i>	<i>+ 0,22</i>	<i>+ 1,68</i>
<i>HET RIJK</i>	<i>12,26</i>	<i>12,09</i>	<i>+ 0,17</i>	<i>58,42</i>	<i>57,56</i>	<i>+ 0,86</i>	<i>+ 1,03</i>
Brussels gewest	11,72	13,70	- 1,98	97,15	103,54	- 6,40	- 8,38
Vlaams gewest	12,41	10,83	+ 1,58	46,84	45,36	+ 1,48	+ 3,06
Waaals gewest	12,20	13,75	- 1,55	65,92	63,78	+ 2,13	+ 0,58
waarvan : Duits taalgebied	11,75	11,09	+ 0,66	42,19	37,08	+ 5,12	+ 5,78

## 7.- EVOLUTIE VAN DE BEVOLKING VAN DE GEWESTEN

## A. VOOR BEIDE GESLACHTEN

Jaren	Vlaams gewest		Waals gewest (waarvan + Duits taalgebied)				Brussels gewest		Totale bevolking op 31 december	Jaren
	Absolute cijfers	per 100 inwoners	Absolute cijfers	per 100 inwoners	Absolute cijfers	per 100 inwoners	Absolute cijfers	per 100 inwoners		
1961	1 022 795	11,13	5 063 974	55,10	3 102 972	33,14	57 697	0,63	9 189 741	1961
1962	1 029 693	11,13	5 109 547	55,23	3 112 174	33,01	58 178	0,63	9 251 414	1962
1963	1 040 523	11,16	5 160 595	55,32	3 127 008	32,89	58 780	0,63	9 328 126	1963
1964	1 057 923	11,22	5 217 691	55,34	3 152 486	32,81	59 349	0,63	9 428 100	1964
1965	1 065 921	11,22	5 264 558	55,42	3 168 755	32,73	59 901	0,63	9 499 234	1965
1966	1 074 586	11,24	5 308 299	55,55	3 173 495	32,58	60 537	0,63	9 556 380	1966
1967	1 079 181	11,24	5 348 039	55,68	3 178 381	32,45	60 993	0,63	9 605 601	1967
1968	1 077 035	11,18	5 373 578	55,79	3 181 297	32,39	61 480	0,64	9 631 910	1968
1969	1 073 111	11,11	5 403 377	55,93	3 183 666	32,32	61 780	0,64	9 660 154	1969
1970	1 075 136	11,14	5 416 583	56,12	3 159 225	32,09	61 972	0,64	9 650 944	1970
1971	1 074 726	11,08	5 451 329	56,23	3 169 324	32,05	62 385	0,64	9 695 379	1971
1972	1 069 005	11,00	5 477 727	56,31	3 180 118	32,05	62 878	0,64	9 726 850	1972
1973	1 063 274	10,90	5 501 306	56,38	3 192 010	32,07	63 321	0,65	9 756 590	1973
1974	1 054 970	10,78	5 527 094	56,47	3 206 184	32,10	63 806	0,65	9 788 248	1974
1975	1 050 787	10,71	5 548 967	56,55	3 213 398	32,09	64 303	0,65	9 813 152	1975
1976	1 042 052	10,61	5 565 991	56,66	3 215 259	32,73	64 677	0,66	9 823 302	1976

## B. PER GESLACHT

Jaren	Vlaams gewest		Waals gewest (waarvan + Duits taalgebied)				Brussels gewest		Totale bevolking	
	M	V	M	V	M	V	M	V	M	V
1961	471 510	551 285	2 513 758	2 550 216	1 511 592	1 591 380	28 170	29 527	4 496 860	4 692 881
1962	475 530	554 163	2 537 183	2 572 364	1 516 792	1 595 382	28 435	29 743	4 529 505	4 721 909
1963	482 571	557 952	2 563 633	2 596 962	1 524 921	1 602 087	28 794	29 986	4 571 125	4 757 001
1964	493 393	564 530	2 594 657	2 623 034	1 539 810	1 612 676	29 103	30 246	4 627 860	4 800 240
1965	497 526	568 395	2 617 478	2 647 080	1 546 821	1 621 934	29 374	30 527	4 661 825	4 837 409
1966	502 321	572 265	2 638 461	2 669 838	1 546 654	1 626 841	29 695	30 842	4 687 436	4 868 944
1967	504 181	575 000	2 657 419	2 690 620	1 546 616	1 631 765	29 882	31 111	4 708 216	4 897 385
1968	502 848	574 187	2 668 142	2 705 436	1 546 800	1 634 497	30 161	31 319	4 717 790	4 914 120
1969	500 838	572 273	2 682 557	2 720 820	1 546 248	1 637 418	30 257	31 523	4 729 643	4 930 511
1970	501 869	573 267	2 687 386	2 729 197	1 532 611	1 626 614	30 309	31 663	4 721 866	4 929 078
1971	502 455	572 271	2 704 569	2 746 760	1 537 639	1 631 885	30 528	31 857	4 744 663	4 950 716
1972	499 897	569 108	2 716 830	2 760 897	1 543 203	1 636 915	30 803	32 075	4 759 930	4 966 920
1973	497 664	565 610	2 728 114	2 773 192	1 548 625	1 643 385	31 101	32 220	4 774 403	4 982 187
1974	494 872	560 098	2 741 173	2 785 921	1 556 097	1 650 087	31 356	32 450	4 792 142	4 996 106
1975	493 836	556 951	2 752 129	2 796 838	1 559 269	1 654 129	31 582	32 721	4 805 234	5 007 918
1976	490 066	551 986	2 759 486	2 806 505	1 558 913	1 656 346	31 788	32 889	4 808 465	5 014 837

## 8.- LOOP VAN DE BEVOLKING VAN HET RIJK SEDERT 1961

Jaren	Geboorten (werkelijke)				Sterfgevallen (werkelijke)				Natuurlijk accres	
	M	V	Totaal	Per 1 000 inwoners	M	V	Totaal	Per 1 000 inwoners	Totaal	Per 1 000 inwoners
1961	81 303	76 959	158 262	17,14	57 140	49 119	106 259	11,51	+ 52 003	+ 5,63
1962	79 344	74 994	154 338	16,68	59 497	52 048	111 545	12,06	+ 42 793	+ 4,63
1963	81 355	76 841	158 196	16,96	61 841	53 777	115 618	12,39	+ 42 578	+ 4,56
1964	82 328	78 043	160 371	17,01	58 642	50 700	109 342	11,60	+ 51 029	+ 5,41
1965	79 669	75 187	154 856	16,30	61 458	53 049	114 507	12,05	+ 40 349	+ 4,25
1966	77 249	73 387	150 636	15,76	61 139	53 418	114 557	11,98	+ 36 079	+ 3,78
1967	75 101	70 798	145 899	15,19	61 106	53 403	114 509	11,92	+ 31 390	+ 3,27
1968	72 520	68 722	141 242	14,66	64 493	56 782	121 275	12,59	+ 19 967	+ 2,07
1969	72 438	68 396	140 834	14,58	63 614	55 761	119 375	12,36	+ 21 459	+ 2,22
1970	72 653	68 466	141 119	14,56	63 074	55 814	118 888	12,27	+ 22 231	+ 2,29
1971	71 429	67 675	139 104	14,35	63 034	55 819	118 853	12,26	+ 20 251	+ 2,09
1972	69 189	65 248	134 437	13,82	62 093	54 650	116 743	12,00	+ 17 694	+ 1,82
1973	66 451	62 974	129 425	13,27	62 525	55 788	118 313	12,13	+ 11 112	+ 1,14
1974	63 354	59 801	123 155	12,58	60 970	55 069	116 039	11,85	+ 7 116	+ 0,73
1975	61 379	57 894	119 273	12,15	62 461	56 812	119 273	12,15	-	-
1976	61 880	58 592	120 472	12,26	62 234	56 531	118 765	12,09	+ 1 707	+ 0,17

Jaren	Vestiging				Vertrek				Migratiesaldo Vestigingsoverschot Vertrekoverschot -		Totaal accres Vermeerdering + Vermindering -		Jaren
	M	V	Totaal	Per 1 000 inwoners	M	V	Totaal	Per 1 000 inwoners	Totaal	Per 1 000 inwoners	Totaal	Per 1 000 inwoners	
1961 (1)	291 280	296 651	587 931	63,97	293 181	296 178	589 359	64,13	- 1 428	- 0,16	+ 50 575	+ 5,50	1961(1)
1962	292 994	286 058	579 052	62,59	280 196	279 976	560 172	60,55	+ 18 880	+ 2,04	+ 61 673	+ 6,67	1962
1963	309 226	291 894	601 120	64,44	287 120	279 866	566 986	60,78	+ 34 134	+ 3,66	+ 76 712	+ 8,22	1963
1964	331 834	299 031	630 865	66,91	298 785	283 135	581 920	61,72	+ 48 945	+ 5,19	+ 99 974	+10,60	1964
1965	316 951	296 792	613 743	64,61	301 197	281 761	582 958	61,37	+ 30 785	+ 3,24	+ 71 134	+ 7,49	1965
1966	308 647	292 362	601 009	62,89	299 146	280 796	579 942	60,69	+ 21 067	+ 2,20	+ 57 146	+ 5,98	1966
1967	295 792	290 809	586 601	61,07	289 007	279 763	568 770	59,21	+ 17 831	+ 1,86	+ 49 221	+ 5,13	1967
1968	294 552	293 334	587 886	61,04	293 005	288 539	581 544	60,38	+ 6 342	+ 0,66	+ 26 309	+ 2,73	1968
1969	292 587	292 166	584 753	60,53	289 558	288 410	577 968	59,83	+ 6 785	+ 0,70	+ 28 244	+ 2,92	1969
1970 (2)	302 034	299 036	601 070	62,02	297 025	295 439	592 464	61,14	+ 8 606	+ 0,89	+ 30 837	+ 3,18	1970(2)
1971	288 513	283 471	571 984	59,00	274 111	273 689	547 800	56,50	+ 24 184	+ 2,49	+ 44 435	+ 4,58	1971
1972	285 235	280 469	565 704	58,16	277 064	274 863	551 927	56,74	+ 13 777	+ 1,42	+ 31 471	+ 3,24	1972
1973	289 779	284 868	574 647	58,89	279 232	276 787	556 019	56,99	+ 18 628	+ 1,90	+ 29 740	+ 3,05	1973
1974	302 250	293 654	595 904	60,87	286 895	284 467	571 362	58,37	+ 24 542	+ 2,50	+ 31 658	+ 3,23	1974
1975	297 161	289 105	586 266	59,74	282 987	278 375	561 362	57,20	+ 24 904	+ 2,54	+ 24 904	+ 2,54	1975
1976	288 327	285 583	573 910	58,42	284 742	280 725	565 467	57,56	+ 8 443	+ 0,86	+ 10 150	+ 1,03	1976

(1) Exclusief de correctie (- 38 988) als gevolg van de telling op 31 december 1961.

(2) Exclusief de correctie (- 40 047) als gevolg van de telling op 31 december 1970.

## 9.- BEVOLKING VAN ZES GROTE AGGLOMERATIES - 1961 en 1970 tot 1976

Agglomeraties	1961	1970	1971	1972	1973	1974	1975	1976
A. Absolute aantallen								
Antwerpen (14 gemeenten)	652 372	671 368	672 703	671 872	669 208	665 980	662 317	658 953
Brussel (19 gemeenten)	1 022 795	1 075 136	1 074 726	1 069 005	1 063 274	1 054 970	1 050 787	1 042 052
Charleroi (13 gemeenten)	217 195	213 709	213 747	212 559	211 243	210 292	208 653	206 037
La Louvière (16 gemeenten)	110 625	112 779	113 259	113 365	113 303	113 478	112 746	112 645
Luik (27 gemeenten)	445 044	440 910	440 447	438 825	437 262	435 822	432 590	426 777
Gent (6 gemeenten)	229 305	225 405	224 728	223 145	221 090	220 259	218 526	215 302

## B. Indexcijfers (1970 = 100)

Antwerpen (14 gemeenten)	97	100	100	100	100	99	99	98
Brussel (19 gemeenten)	95	100	100	99	99	98	98	97
Charleroi (13 gemeenten)	102	100	100	99	99	98	98	96
La Louvière (16 gemeenten)	98	100	100	101	100	101	100	100
Luik (27 gemeenten)	101	100	100	100	99	99	98	97
Gent (6 gemeenten)	102	100	100	99	98	98	97	96

## 10.- LOOP VAN DE BEVOLKING VAN DIE GROTE AGGLOMERATIES IN 1976

Agglomeraties	Geboorten	Sterfgevallen	Nat. accres	Immigratie	Emigratie	Migratie-saldo	Totaal accres
Antwerpen (14 gemeenten)	7 007	8 197	- 1 190	43 805	45 979	- 2 174	- 3 364
Brussel (19 gemeenten)	12 209	14 279	- 2 070	101 233	107 898	- 6 665	- 8 735
Charleroi (13 gemeenten)	2 469	2 911	- 442	17 482	19 656	- 2 174	- 2 616
La Louvière (16 gemeenten)	1 390	1 419	- 29	8 587	8 659	- 72	- 101
Luik (27 gemeenten)	5 081	6 353	- 1 272	27 441	32 022	- 6 581	- 7 853
Gent (6 gemeenten)	2 686	3 033	- 347	11 780	14 657	- 2 877	- 3 224

## 11.- BEVOLKING PER GEBIED VAN HOF VAN BEROEP, GERECHTELIJK ARRONDISSEMENT EN VREDEGERECHTSKANTON

Gerechtelijke arr. en vredegerECHTS-kantons	Nr van het kanton	31.12.1976		Gerechtelijke arr. en vredegerECHTS-kantons	Nr van het kanton	31.12.1976	
		Aantal gemeenten	Bevolking			Aantal gemeenten	Bevolking
<i>Gebied van het Hof van Beroep te Brussel</i>				<i>Gebied van het Hof van Beroep te Antwerpen</i>			
PROVINCIE BRABANT				PROVINCIE ANTWERPEN			
<i>Gerechtelijke arrondissement Brussel</i>				<i>Gerechtelijk arrondissement Antwerpen</i>			
Brussel	{ 1 <sup>e</sup> k. 2104 2e k. 2105 3e k. 2106 4e k. 2107 5e k. 2108 6e k. 2109 7e k. 2110 8e k. 2111 9e k. 2112	{ 1/9 1/9 1/9 1/9 1/9 1/9 1/9 1/9 1/9	{ 152 854	Antwerpen	{ 1 <sup>e</sup> k. 1101 2e k. 1102 3e k. 1103 4e k. 1104 5e k. 1105 6e k. 1106	{ 1/6 1/6 1 1/6 1/6 2 1/6 1 1/6	{ 301 633
Anderlecht	{ 1 <sup>e</sup> k. 2101 2e k. 2102	{ 1/2 1 1/2	{ 118 544	Berchem	1107	2	75 222
Asse	2103	17	75 399	Boom	1108	6	49 553
Etterbeek	2113	3	105 582	Borgerhout	1109	1	46 079
Halle	2114	13	74 978	Brasschaat	1110	6	61 685
Herne	2115	10	18 131	Deurne	1111	2	88 799
Elsene	{ 1 <sup>e</sup> k. 2116 2e k. 2117	{ 1/2 1/2	{ 80 151	Kapellen	1112	6	81 213
Jette	2118	3	80 828	Kontich	1113	10	85 052
Kraainem	2119	2	23 376	Merksem	1114	3	78 177
St-Jans-Molenbeek	2120	1	71 991	Zandhoven	1115	14	59 114
Overijse	2121	2	28 193	<i>Tot. : 15 kantons</i>		<i>55</i>	<i>926 527</i>
St-Gillis	2122	1	51 135				
St-Joost-ten-Node	2123	2	52 230	<i>Gerechtelijk arrondissement Mechelen</i>			
Schaarbeek	{ 1 <sup>e</sup> k. 2124 2e k. 2125 3e k. 2126	{ 1/3 1/3 1/3	{ 112 649	Mechelen	1203	5	85 631
St-Genesius-Rode	2127	4	30 436	Heist-op-den-Berg	1201	11	63 868
St-Kwintens-Lennik	2128	17	64 350	Lier	1202	8	76 018
Ukkel	2129	2	130 000	Willebroek	1024	16	63 543
Vilvoorde	2130	9	62 826	<i>Tot. : 4 kantons</i>		<i>40</i>	<i>289 060</i>
St-Pieters-Woluwe	2131	2	86 093	<i>Gerechtelijk arrondissement Turnhout</i>			
Wolvertem	2132	14	83 075	Turnhout	{ 1 <sup>e</sup> k. 1303 2e k. 1304	{ 6 1/2 14 1/2	{ 143 797
Zaventem	2133	12	46 261	Herentals	1301	12	66 747
<i>Tot. : 33 kantons</i>		<i>119</i>	<i>1 549 082</i>	Mol	1302	5	82 992
<i>Gerechtelijk arrondissement Leuven</i>				Westerlo	1305	11	53 652
Leuven	{ 1 <sup>e</sup> k. 2205 2e k. 2206	{ 15 21	{ 176 187	<i>Tot. : 5 kantons</i>		<i>49</i>	<i>347 188</i>
Aarschot	2201	11	42 503	<i>De provincie : 24 kantons</i>		<i>144</i>	<i>1 562 775</i>
Diest	2202	22	64 076	PROVINCIE LIMBURG			
Haacht	2203	11	46 567	<i>Gerechtelijk arrondissement Tongeren</i>			
Landen	2204	6	18 598	Tongeren	7208	22	46 857
Tienen	2207	17	57 500	Bilzen	7201	14	40 059
<i>Tot. : 7 kantons</i>		<i>103</i>	<i>405 431</i>	Borgloon	7202	21	33 424
<i>Gerechtelijke arrondissement Nijvel</i>				Bree	7203	5	29 754
Nijvel	2302	27	94 420	Genk	7204	4	78 592
Geldenaken	2301	32	27 947	Maaseik	7205	5	43 685
Perwijs	2303	10	11 017	Maasmchelen	7206	7	47 473
Tubeke	2304	9	36 919	Sint-Martens-Voeren	7207	6	4 244
Waver	2305	30	98 352	<i>Tot. : 8 kantons</i>		<i>84</i>	<i>324 088</i>
<i>Tot. : 5 kantons</i>		<i>108</i>	<i>268 655</i>	<i>Gerechtelijk arrondissement Hasselt</i>			
<i>De provincie : 45 kantons</i>		<i>330</i>	<i>2 223 168</i>	Hasselt	{ 1 <sup>e</sup> k. 7102 2e k. 7103	{ 3 1/2 13 1/2	{ 143 148
Gebied van het Hof van Beroep te Brussel : 45 kantons				Beringen	7101	11	93 125
				Neerpelt	7104	12	82 112
				Sint-Truiden	7105	12	49 654
				<i>Tot. : 5 kantons</i>		<i>52</i>	<i>368 039</i>
				<i>De provincie : 13 kantons</i>		<i>136</i>	<i>692 127</i>
				Gebied van het Hof van Beroep te Antwerpen : 37 kantons		<i>280</i>	<i>2 254 902</i>

## BEVOLKING PER GEBIED VAN HOF VAN BEROEP, GERECHTELIJK ARRONDISSEMENT EN VREDEGERECHTSKANTON (vervolg)

Gerechtelijke arr. en vredegerichts- kantons	Nr van het kanton	31.12.1976		Gerechtelijke arr. en vredegerichts- kantons	Nr van het kanton	31.12.1976			
		Aantal gemeenten	Bevolking			Aantal gemeenten	Bevolking		
<i>Gebied van het Hof van Beroep te Bergen</i>				<i>Gebied van het Hof van Beroep te Gent</i>					
PROVINCIE HENEGOUWEN				PROVINCIE OOST-VLAANDEREN					
<i>Gerechtelijk arrondissement Bergen</i>				<i>Gerechtelijk arrondissement Gent</i>					
Bergen	{ 1 <sup>e</sup> k. 2e k.	5207 5208	7 1/2 14 1/2	{ 112 035	Gent	{ 1 <sup>e</sup> k. 2e k. 3e k. 4e k. 5e k. 6e k. 7e k.	4303 4304 4305 4306 4307 4308 4309	1/7 2 1/7 4 1/7 7 1/7 3 1/7 18 1/7 10 1/7	{ 374 169
Boussu		5201	12	62 424	Deinze	4301	16	43 289	
Dour		5202	18	31 471	Eeklo	4302	15	67 219	
Edingen		5203	10	14 800	Zelzate	4310	6	41 237	
La Louvière		5204	6	44 199	Zomergem	4311	10	39 280	
Lens		5205	23	20 398					
Le Roeulx		5206	10	42 857					
Pâturages		5209	16	50 020					
Zinnik		5210	11	43 663					
<i>Tot. : 10 kantons</i>			<i>128</i>	<i>421 867</i>	<i>Tot. : 11 kantons</i>		<i>92</i>	<i>565 194</i>	
<i>Gerechtelijk arrondissement Charleroi</i>				<i>Gerechtelijk arrondissement Oudenaarde</i>					
Charleroi	{ 1 <sup>e</sup> k. 2e k.	5103 5104	2 1/2 4 1/2	{ 117 552	Oudenaarde	4105	8	38 644	
Beaumont		5101	16	11 205	Brakel	4101	9	26 546	
Binche		5102	14	55 623	Geraardsbergen	4102	14	33 402	
Châtelet		5105	15	73 658	Herzele	4103	12	23 215	
Chimay		5106	21	14 594	Kruishoutem	4104	7	13 997	
Fontaine-l'Evêque		5107	8	60 874	Ronse	4106	3	32 721	
Gosselies		5108	17	55 385	Zottegem	4107	5	30 724	
Jumet		5109	3	48 093					
Marchienne-au-Pont		5110	6	55 002					
Merbes-le-Château		5111	17	16 745					
Seneffe		5112	16	55 214					
Thuin		5113	14	28 523					
<i>Tot. : 13 kantons</i>			<i>154</i>	<i>592 468</i>	<i>Tot. : 7 kantons</i>		<i>58</i>	<i>199 249</i>	
<i>Gerechtelijk arrondissement Doornik</i>				<i>Gerechtelijk arrondissement Dendermonde</i>					
Doornik	{ 1 <sup>e</sup> k. 2e k.	5308 5309	31 1/2 32 1/2	{ 110 947	Dendermonde	4204	10	71 370	
Aat		5301	20	24 553	Aalst	{ 1 <sup>e</sup> k. 2e k.	4201 4202	10 1/2 10 1/2	{ 123 834
Komen		5302	5	18 491	Beveren	4203	9	52 152	
Lessen		5303	10	24 590	Hamme	4205	5	35 191	
Leuze		5304	26	26 001	Lokeren	4206	3	32 898	
Moeskroen		5305	4	54 690	Ninove	4207	14	49 663	
Péruwelz		5306	13	23 201	Sint-Niklaas	{ 1 <sup>e</sup> k. 2e k.	4208 4209	5 1/2 8 1/2	{ 115 918
Quevaucamps		5307	11	21 495	Wetteren	4210	11	48 676	
<i>Tot. : 9 kantons</i>			<i>153</i>	<i>303 968</i>	Zele	4211	4	31 076	
<i>De provincie :</i> <i>32 kantons</i>			<i>435</i>	<i>1 318 303</i>	<i>Tot. : 11 kantons</i>		<i>91</i>	<i>560 778</i>	
<i>Gebied van het Hof van Beroep te Bergen :</i> <i>32 kantons</i>			<i>435</i>	<i>1 318 303</i>	<i>De provincie :</i> <i>29 kantons</i>		<i>241</i>	<i>1 325 221</i>	





## BEVOLKING PER GEBIED VAN HOF VAN BEROEP, GERECHTELIJK ARRONDISSEMENT EN VREDEGERECHTSKANTON (vervolg)

Gerechtelijke arr. en vredegerichts- kantons	Nr van het kan- ton	31.12.1976		Gerechtelijke arr. en vredegerichts- kantons	Nr van het kan- ton	31.12.1976	
		Aantal gemeenten	Bevolking			Aantal gemeenten	Bevolking
PROVINCIE LUXEMBURG				PROVINCIE NAMEN			
<i>Gerechtelijk arrondissement Aarlen</i>				<i>Gerechtelijk arrondissement Namen</i>			
Aarlen	8 101	13	27 828	Namen { 1e k.	9 205	27 1/2	{ 125 791
Etalle	8 102	16	12 935	2e k.	9 206	21 1/2	
Florenville	8 103	13	10 429	Andenne	9 201	14	
Messancy	8 104	10	21 713	Eghezée	9 202	26	
Virton	8 105	18	20 397	Fosses-la-Ville	9 203	26	
				Gembloux	9 204	17	
<i>Tot. : 5 kantons</i>		<u>70</u>	<u>93 302</u>	<i>Tot. : 6 kantons</i>		<u>132</u>	<u>246 593</u>
<i>Gerechtelijk arrondissement Marche-en-Famenne</i>				<i>Gerechtelijk arrondissement Dinant</i>			
Marche-en-Famenne	8 204	20	19 944	Dinant	9 104	23	26 123
Barvaux	8 201	17	10 538	Beauraing	9 101	27	12 192
Houffalize	8 202	11	7 267	Ciney	9 102	28	22 805
La Roche-en-Ardenne	8 203	18	10 054	Couvin	9 103	30	20 903
Vielsalm	8 205	6	7 348	Florennes	9 105	22	13 206
<i>Tot. : 5 kantons</i>		<u>72</u>	<u>55 151</u>	Gedinne	9 106	22	9 332
				Philippeville	9 107	15	8 796
<i>Gerechtelijk arrondissement Neufchâteau</i>							14 940
Neufchâteau	8 303	18	16 476	Walcourt	9 108	24	17 155
Bastenaken	8 301	18	20 628	<i>Tot. : 9 kantons</i>		<u>213</u>	<u>145 452</u>
Bouillon	8 302	12	6 584				
Paliseul	8 304	14	12 239	<i>De provincie : 15 kantons</i>		<u>345</u>	<u>392 045</u>
Saint-Hubert	8 305	13	9 960				
Wellin	8 306	12	5 406	Gebied van het Hof van Beroep te Luik : 58 kantons		<u>891</u>	<u>1 627 852</u>
<i>Tot. : 6 kantons</i>		<u>87</u>	<u>71 293</u>				
<i>De provincie: 16 kantons</i>		<u>229</u>	<u>219 746</u>	<i>Het Rijk : 222 kantons</i>		<u>2 359</u>	<u>9 823 302</u>



LOOP VAN DE BEVOLKING VAN VREEMDE NATIONALITEIT IN 1976



## 1. LOOP VAN DE BEVOLKING VAN VREEMDE NATIONALITEIT IN 1976

Loop van de vreemde bevolking	Mannen	Vrouwen	Totaal		
			Absoluut aantal	Per 1 000 inwoners op 31 december 1976	Per 1 000 vreemdelingen op 31 december 1976
Bevolking op 31 december 1975	455 963	379 453	835 416	85,04	980,99
Geboorten	8 826	8 584	17 410	1,77	20,44
Sterfgevallen	- 2 437	- 1 596	- 4 033	- 0,41	- 4,74
<i>Natuurlijke beweging in 1976 : (A)</i>	<i>+ 6 389</i>	<i>+ 6 988</i>	<i>+13 377</i>	<i>+ 1,36</i>	<i>+15,71</i>
Binnenlandse migraties :					
Vestiging	37 900	26 573	64 473	6,56	75,71
Vertrek	-38 170	-26 998	-65 168	-6,63	-76,52
<i>Saldo :</i>	<i>- 270</i>	<i>- 425</i>	<i>- 695</i>	<i>-0,07</i>	<i>-0,81</i>
Buitenlandse migraties :					
Vestiging	27 367	24 494	51 861	5,28	60,90
Vertrek	-16 251	-15 170	-31 421	-3,20	- 36,90
<i>Saldo :</i>	<i>+11 116</i>	<i>+ 9 324</i>	<i>+20 440</i>	<i>+2,08</i>	<i>+24,00</i>
Personen vertrokken in 1976 en waarvan de nieuwe verblijfplaats onbekend is	- 6 772	- 3 939	- 10 711	-1,09	-12,58
Saldo van de totale migratiebeweging in 1976 : (B)	+ 4 074	+ 4 860	+ 9 034	+0,92	+10,61
Saldo i.v.m. de verandering van nationaliteit : (C)	- 2 907	- 3 319	- 6 226	-0,63	- 7,31
Totaal accres van het aantal vreemdelingen : (A) + (B) + (C)	+ 7 556	+ 8 629	+16 185	+1,65	+19,00
Bevolking op 31 december 1976	463 519	388 082	851 601	86,69	1 000,00

2.- LOOP VAN DE BEVOLKING VAN VREEMDE NATIONALITEIT IN 1975 PER ARRONDISSEMENT, PER PROVINCIE EN PER GEWEST  
(Werkelijke bevolking)

Arrondissementen, provincies en gewesten	Natuurlijke loop			Migraties		
	Geboorten (1)	Sterf- gevallen (2)	Natuurlijk bevolkingsaccres (3) = (1) - (2)	Binnenlandse migratie		
				Vestiging (4)	Vertrek (5)	Vershil (6) = (4)-(5)
Antwerpen	1 414	370	+ 1 044	4 364	4 061	+ 303
Mechelen	225	41	+ 184	444	447	- 3
Turnhout	199	33	+ 166	731	615	+ 116
<i>Provincie Antwerpen</i>	<i>1 838</i>	<i>444</i>	<i>+ 1 394</i>	<i>5 539</i>	<i>5 123</i>	<i>+ 416</i>
Brussel-Hoofdstad	4 585	885	+ 3 700	21 039	21 437	- 398
Halle-Vilvoorde	378	78	+ 300	2 374	2 174	+ 200
Leuven	207	23	+ 184	1 356	1 509	- 153
Nijvel	343	66	+ 277	2 402	1 702	+ 700
<i>Provincie Brabant</i>	<i>5 513</i>	<i>1 052</i>	<i>+ 4 461</i>	<i>27 171</i>	<i>26 822</i>	<i>+ 349</i>
Aat	71	22	+ 49	319	348	- 29
Charleroi	1 652	470	+ 1 182	7 019	6 969	+ 50
Bergen	881	208	+ 673	2 221	2 496	- 275
Moeskroen	232	63	+ 169	401	417	- 16
Zinnik	545	126	+ 419	2 036	2 009	+ 27
Thuin	248	92	+ 156	1 132	1 104	+ 28
Doornik	202	102	+ 100	808	757	+ 51
<i>Provincie Henegouwen</i>	<i>3 831</i>	<i>1 083</i>	<i>+ 2 748</i>	<i>13 936</i>	<i>14 100</i>	<i>- 164</i>
Hoei	77	31	+ 46	378	305	+ 73
Luik	1 991	641	+ 1 350	6 678	7 430	- 752
Verviers	407	90	+ 317	1 377	1 359	+ 18
Borgworm	29	7	+ 22	148	141	+ 7
<i>Provincie Luik</i>	<i>2 504</i>	<i>769</i>	<i>+ 1 735</i>	<i>8 581</i>	<i>9 235</i>	<i>- 654</i>
Hasselt	1 048	162	+ 886	2 469	2 418	+ 51
Maaseik	365	52	+ 313	779	862	- 83
Tongeren	325	69	+ 256	560	540	+ 20
<i>Provincie Limburg</i>	<i>1 738</i>	<i>283</i>	<i>+ 1 455</i>	<i>3 808</i>	<i>3 820</i>	<i>- 12</i>
Aarlen	83	31	+ 52	276	296	- 20
Bastenaken	13	-	+ 13	37	96	- 59
Marche-en-Famenne	20	1	+ 19	169	325	- 156
Neufchâteau	27	4	+ 23	105	138	- 33
Virton	76	12	+ 64	194	236	- 42
<i>Provincie Luxemburg</i>	<i>219</i>	<i>48</i>	<i>+ 171</i>	<i>781</i>	<i>1 091</i>	<i>- 310</i>
Dinant	54	14	+ 40	168	180	- 12
Namen	272	70	+ 202	1 097	1 075	+ 22
Philippeville	44	17	+ 27	181	176	+ 5
<i>Provincie Namen</i>	<i>370</i>	<i>101</i>	<i>+ 269</i>	<i>1 446</i>	<i>1 431</i>	<i>+ 15</i>
Aalst	38	5	+ 33	181	193	- 12
Dendermonde	100	9	+ 91	224	340	- 116
Eeklo	41	10	+ 31	93	74	+ 19
Gent	524	62	+ 462	907	1 150	- 243
Oudenaarde	39	7	+ 32	81	69	+ 12
Sint-Niklaas	246	26	+ 220	528	519	+ 9
<i>Provincie Oost-Vlaanderen</i>	<i>988</i>	<i>119</i>	<i>+ 869</i>	<i>2 014</i>	<i>2 345</i>	<i>- 331</i>
Brugge	76	50	+ 26	275	240	+ 35
Diksmuide	5	-	+ 5	17	28	- 11
Ieper	82	17	+ 65	102	128	- 26
Kortrijk	149	24	+ 125	338	369	- 31
Oostende	45	21	+ 24	244	228	+ 16
Roeselare	15	7	+ 8	80	70	+ 10
Tielt	10	3	+ 7	34	32	+ 2
Veurne	27	12	+ 15	107	106	+ 1
<i>Provincie West-Vlaanderen</i>	<i>409</i>	<i>134</i>	<i>+ 275</i>	<i>1 197</i>	<i>1 201</i>	<i>- 4</i>
<i>Het Rijk</i>	<i>17 410</i>	<i>4 033</i>	<i>+ 13 377</i>	<i>64 473</i>	<i>65 168</i>	<i>- 695</i>
Brussels gewest	4 585	885	+ 3 700	21 039	21 437	- 398
Vlaams gewest	5 558	1 081	+ 4 477	16 288	16 172	+ 116
Waals gewest	7 267	2 067	+ 5 200	27 146	27 559	- 413
waarvan : Duits taalgebied	107	34	+ 73	296	286	+ 10

Migraties						Saldo in verband met verandering van nationaliteit	Totaal accres van het aantal vreemdelingen	Berekend aantal vreemdelingen op 31 dec. 1975	Berekend aantal vreemdelingen op 31 dec. 1976	
Buitenlandse migratie			Vertrokken personen waarvan de nieuwe verblijfplaats onbekend is	Totale migratie						
Vestiging	Vertrek	Verschil		Vestiging	Vertrek					Verschil
(7)	(8)	(9)=(7)-(8)	(10)	(11)=(4)+(7)	(12)=(5)+(8)+(10)	(13)=(11)-(12)	(14)	(15)=(9)+(13)+(14)	(16)	(17)=(15)+(16)
5 410	2 826	+ 2 584	1 968	9 774	8 855	+ 919	- 649	+ 1 314	53 436	54 750
415	228	+ 187	15	859	690	+ 169	- 53	+ 300	5 964	6 264
909	745	+ 164	68	1 640	1 428	+ 212	- 101	+ 277	10 172	10 449
<b>6 734</b>	<b>3 799</b>	<b>+ 2 935</b>	<b>2 061</b>	<b>12 273</b>	<b>10 973</b>	<b>+ 1 300</b>	<b>- 803</b>	<b>+ 1 891</b>	<b>69 572</b>	<b>71 463</b>
16 586	7 749	+ 8 837	4 259	37 625	33 445	+ 4 180	- 1 055	+ 6 825	212 634	219 459
2 331	1 958	+ 375	141	4 705	4 271	+ 434	- 102	+ 632	23 863	24 495
1 979	1 363	+ 616	943	3 335	3 815	- 480	- 120	- 416	12 298	11 882
2 152	1 633	+ 519	256	4 554	3 591	+ 963	- 152	+ 1 088	22 296	23 384
<b>23 048</b>	<b>12 701</b>	<b>+ 10 347</b>	<b>5 599</b>	<b>50 219</b>	<b>48 122</b>	<b>+ 5 097</b>	<b>- 1 429</b>	<b>+ 8 129</b>	<b>271 091</b>	<b>279 220</b>
170	134	+ 36	40	489	522	- 33	- 46	- 30	4 428	4 398
2 054	1 861	+ 193	527	9 073	9 357	- 284	- 512	+ 386	90 423	90 809
2 270	2 058	+ 212	123	4 491	4 677	- 186	- 354	+ 133	47 425	47 558
716	379	+ 337	25	1 117	821	+ 296	- 81	+ 384	9 995	10 379
959	822	+ 137	44	2 995	2 875	+ 120	- 246	+ 293	28 745	29 038
376	356	+ 20	45	1 508	1 505	+ 3	- 155	+ 4	18 015	18 019
1 169	970	+ 199	45	1 977	1 772	+ 205	- 84	+ 221	12 906	13 127
<b>7 714</b>	<b>6 580</b>	<b>+ 1 134</b>	<b>849</b>	<b>21 650</b>	<b>21 589</b>	<b>+ 181</b>	<b>- 1 478</b>	<b>+ 1 391</b>	<b>211 837</b>	<b>213 328</b>
169	230	- 61	11	947	546	+ 1	- 31	+ 16	5 402	5 418
3 837	2 566	+ 1 271	1 004	10 515	11 000	- 485	- 1 063	- 198	113 457	113 259
1 788	975	+ 813	123	3 165	2 457	+ 708	- 117	+ 908	20 248	21 156
67	27	+ 40	11	215	179	+ 36	- 13	+ 45	1 793	1 838
<b>5 861</b>	<b>3 798</b>	<b>+ 2 063</b>	<b>1 149</b>	<b>14 442</b>	<b>14 182</b>	<b>+ 260</b>	<b>- 1 224</b>	<b>+ 771</b>	<b>140 900</b>	<b>141 671</b>
1 676	986	+ 690	83	4 145	3 487	+ 658	- 370	+ 1 174	37 308	38 482
845	585	+ 260	55	1 624	1 502	+ 122	- 173	+ 262	13 675	13 937
855	586	+ 269	16	1 415	1 142	+ 273	- 245	+ 284	14 991	15 275
<b>3 376</b>	<b>2 167</b>	<b>+ 1 209</b>	<b>164</b>	<b>7 184</b>	<b>6 131</b>	<b>+ 1 053</b>	<b>- 788</b>	<b>+ 1 720</b>	<b>65 974</b>	<b>67 694</b>
325	124	+ 201	80	601	500	+ 101	- 32	+ 121	4 576	4 697
69	33	+ 36	5	106	134	- 28	- 7	- 22	773	751
82	25	+ 57	2	251	352	- 101	- 10	- 92	1 135	1 043
109	56	+ 53	10	214	204	+ 10	- 8	+ 25	1 508	1 533
175	85	+ 90	9	369	330	+ 39	- 23	+ 80	2 877	2 957
<b>760</b>	<b>323</b>	<b>+ 437</b>	<b>106</b>	<b>1 541</b>	<b>1 520</b>	<b>+ 21</b>	<b>- 80</b>	<b>+ 112</b>	<b>10 869</b>	<b>10 981</b>
169	78	+ 91	12	337	270	+ 67	- 32	+ 75	2 764	2 839
621	332	+ 289	168	1 718	1 575	+ 143	- 138	+ 207	15 737	15 944
122	86	+ 36	4	303	266	+ 37	- 23	+ 41	2 958	2 999
<b>912</b>	<b>496</b>	<b>+ 416</b>	<b>184</b>	<b>2 368</b>	<b>2 111</b>	<b>+ 247</b>	<b>- 193</b>	<b>+ 323</b>	<b>21 459</b>	<b>21 782</b>
103	64	+ 39	7	284	264	+ 20	- 15	+ 38	2 104	2 142
188	53	+ 135	15	412	408	+ 4	- 3	+ 92	2 497	2 589
128	76	+ 52	35	221	185	+ 36	- 7	+ 60	1 977	2 037
1 069	425	+ 644	346	1 976	1 921	+ 55	- 37	+ 480	14 196	14 676
59	37	+ 22	13	140	119	+ 21	- 11	+ 42	1 155	1 197
376	175	+ 201	44	904	738	+ 166	- 24	+ 362	6 085	6 447
<b>1 923</b>	<b>830</b>	<b>+ 1 093</b>	<b>480</b>	<b>3 937</b>	<b>3 635</b>	<b>+ 302</b>	<b>- 97</b>	<b>+ 1 074</b>	<b>28 014</b>	<b>29 088</b>
457	248	+ 209	38	732	526	+ 206	- 31	+ 201	3 541	3 742
9	1	+ 8	-	26	29	- 3	+ 1	+ 3	204	207
119	57	+ 62	-	221	185	+ 36	- 37	+ 64	2 453	2 517
378	191	+ 187	23	716	583	+ 133	- 31	+ 227	4 554	4 781
374	96	+ 278	87	618	411	+ 207	- 18	+ 213	2 366	2 579
65	33	+ 32	1	145	104	+ 41	- 12	+ 37	849	886
19	8	+ 11	-	53	40	+ 13	-	+ 20	379	399
112	103	+ 9	10	219	219	-	-	+ 9	1 254	1 263
<b>1 533</b>	<b>737</b>	<b>+ 796</b>	<b>169</b>	<b>2 730</b>	<b>2 097</b>	<b>+ 633</b>	<b>- 134</b>	<b>+ 774</b>	<b>15 600</b>	<b>16 374</b>
<b>51 861</b>	<b>31 421</b>	<b>+ 20 440</b>	<b>10 711</b>	<b>116 334</b>	<b>107 300</b>	<b>+ 9 034</b>	<b>- 6 226</b>	<b>+ 16 185</b>	<b>835 416</b>	<b>851 601</b>
16 586	7 749	+ 8 837	4 259	37 625	33 445	+ 4 180	- 1 055	+ 6 825	212 634	219 459
17 876	10 842	+ 7 034	3 908	34 164	30 922	+ 3 242	- 2 044	+ 5 675	215 321	220 996
17 399	12 830	+ 4 569	2 544	44 545	42 933	+ 1 612	- 3 127	+ 3 685	407 461	411 146
892	462	+ 430	50	1 188	798	+ 390	- 42	+ 421	6 950	7 371



## 3.- LOOP VAN DE BEVOLKING VAN VREEMDE NATIONALITEIT IN 1975 NAAR GESLACHT, PER ARRONDISSEMENT, PER PROVINCIE EN PER GEWEST

Arrondissementen, provincies en gewesten	Geboorten		Sterfgevallen		Binnenlandse migratie			
	Mannen	Vrouwen	Mannen	Vrouwen	Vestiging		Vertrek	
					Mannen	Vrouwen	Mannen	Vrouwen
Antwerpen	720	694	234	136	2 800	1 564	2 514	1 547
Mechelen	116	109	25	16	277	167	286	161
Turnhout	92	107	22	11	416	315	361	254
<i>Provincie Antwerpen</i>	<i>988</i>	<i>910</i>	<i>281</i>	<i>163</i>	<i>3 493</i>	<i>2 046</i>	<i>3 161</i>	<i>1 962</i>
Brussel-Hoofdstad	2 328	2 257	481	404	12 094	8 945	12 357	9 080
Halle-Vilvoorde	184	194	46	32	1 366	1 008	1 197	977
Leuven	93	114	13	10	857	499	973	536
Nijvel	160	183	37	29	1 367	1 035	995	707
<i>Provincie Brabant</i>	<i>2 765</i>	<i>2 748</i>	<i>577</i>	<i>475</i>	<i>15 684</i>	<i>11 487</i>	<i>15 522</i>	<i>11 300</i>
Aat	38	33	11	11	187	132	203	145
Charleroi	826	826	310	160	4 206	2 813	4 098	2 871
Bergen	457	424	130	78	1 241	980	1 390	1 106
Moeskroen	131	101	23	40	229	172	226	191
Zinnik	292	253	74	52	1 181	855	1 187	822
Thuin	132	116	65	27	631	501	621	483
Doornik	112	90	46	56	464	344	438	319
<i>Provincie Henegouwen</i>	<i>1 988</i>	<i>1 843</i>	<i>669</i>	<i>424</i>	<i>8 139</i>	<i>5 797</i>	<i>8 163</i>	<i>5 937</i>
Hoëi	41	36	19	12	213	165	163	142
Luik	1 033	958	419	222	3 922	2 756	4 374	3 056
Verviers	209	198	60	30	777	600	781	578
Borgworm	17	12	5	2	95	53	93	48
<i>Provincie Luik</i>	<i>1 300</i>	<i>1 204</i>	<i>503</i>	<i>286</i>	<i>5 007</i>	<i>3 574</i>	<i>5 411</i>	<i>3 824</i>
Hasselt	518	530	109	53	1 519	950	1 518	900
Maaseik	178	187	35	17	471	308	514	348
Tongeren	166	159	38	31	335	225	289	251
<i>Provincie Limburg</i>	<i>862</i>	<i>876</i>	<i>182</i>	<i>101</i>	<i>2 325</i>	<i>1 483</i>	<i>2 321</i>	<i>1 499</i>
Aarlen	41	42	18	13	151	125	165	131
Bastenaken	9	4	-	-	25	12	57	39
Marche-en-Famenne	8	12	1	-	89	80	173	152
Neufchâteau	12	15	3	1	57	48	77	61
Virton	38	38	6	6	120	74	138	98
<i>Provincie Luxemburg</i>	<i>108</i>	<i>111</i>	<i>28</i>	<i>20</i>	<i>442</i>	<i>339</i>	<i>610</i>	<i>481</i>
Dinant	33	21	7	7	96	72	101	79
Namen	150	122	41	29	660	437	660	415
Philippeville	25	19	10	7	101	80	101	75
<i>Provincie Namen</i>	<i>208</i>	<i>162</i>	<i>58</i>	<i>43</i>	<i>857</i>	<i>589</i>	<i>862</i>	<i>569</i>
Aalst	18	20	3	2	114	67	117	76
Dendermonde	55	45	6	3	141	83	193	147
Eeklo	20	21	10	-	62	31	46	28
Gent	250	274	44	18	523	384	677	473
Oudenaarde	20	19	5	2	46	35	43	26
Sint-Niklaas	112	134	11	15	338	190	309	210
<i>Provincie Oost-Vlaanderen</i>	<i>475</i>	<i>513</i>	<i>79</i>	<i>40</i>	<i>1 224</i>	<i>790</i>	<i>1 385</i>	<i>960</i>
Brugge	30	46	34	16	181	94	157	83
Diksmuide	1	4	-	-	11	6	19	9
Ieper	50	32	6	11	62	40	78	50
Kortrijk	69	80	9	15	197	141	220	149
Oostende	15	30	11	10	142	102	137	91
Roeselare	9	6	2	5	52	28	44	26
Tielt	7	3	2	1	25	9	20	12
Veurne	11	16	6	6	59	48	60	46
<i>Provincie West-Vlaanderen</i>	<i>192</i>	<i>217</i>	<i>70</i>	<i>64</i>	<i>729</i>	<i>468</i>	<i>735</i>	<i>466</i>
<i>Het Rijk</i>	<i>8 826</i>	<i>8 584</i>	<i>2 437</i>	<i>1 596</i>	<i>37 900</i>	<i>26 573</i>	<i>38 170</i>	<i>26 988</i>
Brussels gewest	2 328	2 257	481	404	12 094	8 945	12 357	9 080
Vlaams gewest	2 734	2 824	671	410	9 994	6 294	9 772	6 400
Waaals gewest	3 764	3 503	1 285	782	15 812	11 334	16 041	11 518
waarvan : Duits taalgebied	62	45	21	13	170	126	173	113

Buitenlandse migratie				Vreemdel, waarvan de nieuwe verblijfplaats onbekend is		Saldo in verband met verandering van nationaliteit		Totaal accres van het aantal vreemdelingen		Aantal vreemdelingen op 31 december 1976	
Vestiging		Vertrek		Mannen	Vrouwen	Mannen	Vrouwen	Mannen	Vrouwen	Mannen	Vrouwen
Mannen	Vrouwen	Mannen	Vrouwen								
2 910	2 500	1 583	1 243	1 193	775	- 290	- 359	616	698	31 985	22 765
201	214	107	121	10	5	- 26	- 27	140	160	3 570	2 694
451	458	341	404	36	32	- 46	- 55	153	124	5 953	4 496
<b>3 562</b>	<b>3 172</b>	<b>2 031</b>	<b>1 768</b>	<b>1 239</b>	<b>812</b>	<b>- 362</b>	<b>- 441</b>	<b>909</b>	<b>982</b>	<b>41 508</b>	<b>29 955</b>
8 877	7 709	3 961	3 788	2 661	1 598	- 497	- 558	3 342	3 483	116 721	102 738
1 148	1 183	1 016	940	78	63	- 52	- 50	309	323	13 040	11 455
1 083	896	662	701	633	310	- 56	- 64	304	112	6 870	5 012
1 148	1 004	817	816	154	102	- 82	- 70	590	498	12 653	10 731
<b>12 256</b>	<b>10 792</b>	<b>6 456</b>	<b>6 245</b>	<b>3 526</b>	<b>2 073</b>	<b>- 687</b>	<b>- 742</b>	<b>3 937</b>	<b>4 192</b>	<b>149 284</b>	<b>129 936</b>
73	97	60	74	33	7	- 25	- 21	34	4	2 324	2 074
1 093	961	1 023	838	357	170	- 245	- 267	92	294	49 549	41 260
936	1 334	834	1 224	73	50	- 188	- 166	19	114	24 559	22 999
387	329	201	178	10	15	- 39	- 42	248	136	5 332	5 047
453	506	349	473	29	15	- 111	- 135	176	117	15 384	13 654
219	157	200	156	25	20	- 78	- 77	7	11	9 641	8 378
753	416	641	329	36	9	- 37	- 47	131	90	7 089	6 038
<b>3 914</b>	<b>3 800</b>	<b>3 308</b>	<b>3 272</b>	<b>563</b>	<b>286</b>	<b>- 783</b>	<b>- 755</b>	<b>625</b>	<b>766</b>	<b>113 878</b>	<b>99 450</b>
87	82	129	101	8	3	- 14	- 17	8	8	2 999	2 419
2 105	1 732	1 360	1 206	674	330	- 435	- 628	202	4	61 824	51 435
969	819	538	437	91	32	- 52	- 65	433	475	11 751	9 405
33	34	14	13	6	5	- 11	- 2	16	29	1 031	807
<b>3 194</b>	<b>2 667</b>	<b>2 041</b>	<b>1 757</b>	<b>779</b>	<b>370</b>	<b>- 512</b>	<b>- 712</b>	<b>255</b>	<b>516</b>	<b>77 605</b>	<b>64 086</b>
896	780	542	444	59	24	- 176	- 194	529	645	21 515	16 967
436	409	311	274	35	20	- 75	- 98	115	147	7 857	6 080
407	448	278	308	9	7	- 138	- 107	156	128	8 254	7 021
<b>1 739</b>	<b>1 637</b>	<b>1 131</b>	<b>1 026</b>	<b>103</b>	<b>51</b>	<b>- 389</b>	<b>- 399</b>	<b>800</b>	<b>920</b>	<b>37 626</b>	<b>30 068</b>
169	156	57	67	52	28	- 17	- 15	52	69	2 622	2 075
29	40	15	18	2	3	- 2	- 5	13	9	397	354
38	44	17	8	2	-	- 5	- 5	63	29	545	498
47	62	24	32	5	5	- 3	- 5	4	21	778	755
87	88	37	48	4	5	- 7	- 16	53	27	1 629	1 328
<b>370</b>	<b>390</b>	<b>150</b>	<b>173</b>	<b>65</b>	<b>41</b>	<b>- 34</b>	<b>- 46</b>	<b>33</b>	<b>79</b>	<b>5 971</b>	<b>5 010</b>
84	85	36	42	5	7	- 16	- 16	48	27	1 535	1 304
333	288	182	150	115	53	- 69	- 69	76	131	8 722	7 222
69	53	46	40	4	-	- 13	- 10	21	20	1 634	1 365
<b>486</b>	<b>426</b>	<b>264</b>	<b>232</b>	<b>124</b>	<b>60</b>	<b>- 98</b>	<b>- 95</b>	<b>145</b>	<b>178</b>	<b>11 891</b>	<b>9 891</b>
56	47	38	26	6	1	- 4	- 11	20	18	1 228	914
81	107	29	24	8	7	- 2	- 1	39	53	1 453	1 136
68	60	45	31	24	11	- 3	- 4	22	38	1 239	798
554	515	224	201	205	141	- 15	- 22	162	318	8 261	6 415
32	27	17	20	8	5	- 4	- 7	21	21	623	574
194	182	87	88	26	18	- 11	- 13	200	162	3 744	2 703
<b>985</b>	<b>938</b>	<b>440</b>	<b>390</b>	<b>277</b>	<b>183</b>	<b>- 39</b>	<b>- 58</b>	<b>464</b>	<b>610</b>	<b>16 548</b>	<b>12 540</b>
285	172	158	90	19	19	- 12	- 19	116	85	2 177	1 565
4	5	-	1	-	-	-	+ 1	3	6	108	99
81	38	32	25	-	-	- 20	- 17	57	7	1 425	1 092
206	172	113	78	11	12	- 11	- 20	108	119	2 605	2 176
180	194	49	47	57	30	- 12	- 6	71	142	1 436	1 143
34	31	21	12	1	-	- 4	- 8	23	14	513	373
10	9	5	3	-	-	-	-	15	5	255	144
61	51	52	51	8	2	- 4	- 2	1	8	689	574
<b>861</b>	<b>672</b>	<b>430</b>	<b>307</b>	<b>96</b>	<b>63</b>	<b>- 63</b>	<b>- 71</b>	<b>388</b>	<b>386</b>	<b>9 208</b>	<b>7 168</b>
<b>27 367</b>	<b>24 494</b>	<b>16 251</b>	<b>15 170</b>	<b>6 772</b>	<b>3 939</b>	<b>- 2 907</b>	<b>- 3 319</b>	<b>7 556</b>	<b>8 629</b>	<b>463 519</b>	<b>388 082</b>
8 877	7 709	3 961	3 788	2 661	1 598	- 497	- 558	3 342	3 483	116 721	102 738
9 378	8 498	5 710	5 132	2 426	1 482	- 961	- 1 083	2 566	3 109	124 800	96 196
9 112	8 287	6 580	6 250	1 685	859	- 1 449	- 1 678	1 648	2 037	221 998	189 148
459	433	241	221	41	9	- 13	- 29	202	219	4 086	3 285

## 4.- ONTWIKKELING VAN HET AANTAL VREEMDELINGEN IN DE PROVINCIES, ARRONDISSEMENTEN EN GEWESTEN

Arrondissementen, provincies en gewesten	AANTAL VREEMDELINGEN OP 31 DECEMBER						
	1970	1971	1972	1973	1974	1975	1976
Antwerpen	41 901	44 511	45 686	47 456	49 947	53 436	54 750
Mechelen	4 175	4 389	4 666	5 103	5 524	5 964	6 264
Turnhout	8 149	8 452	8 616	9 060	9 599	10 172	10 449
<i>Provincie Antwerpen</i>	<i>54 225</i>	<i>57 352</i>	<i>58 968</i>	<i>61 619</i>	<i>65 070</i>	<i>69 572</i>	<i>71 463</i>
Brussel-Hoofdstad	173 507	183 616	189 515	196 282	202 961	212 634	219 459
Halle-Vilvoorde	17 606	19 006	20 237	21 309	22 742	23 863	24 495
Leuven	8 472	9 980	10 490	11 122	11 865	12 298	11 882
Nijvel	14 908	16 358	17 776	19 258	21 061	22 296	23 384
<i>Provincie Brabant</i>	<i>214 493</i>	<i>228 960</i>	<i>238 018</i>	<i>247 971</i>	<i>258 629</i>	<i>271 091</i>	<i>279 220</i>
Aat	3 885	4 046	4 175	4 302	4 348	4 428	4 398
Charleroi	84 538	86 238	86 620	87 571	88 962	90 423	90 809
Bergen	43 280	44 311	45 207	46 003	46 736	47 425	47 558
Moeskroen	7 719	8 183	8 627	9 081	9 584	9 995	10 379
Zinnik	26 634	27 284	27 566	27 966	28 459	28 745	29 038
Thuin	16 574	16 895	17 158	17 399	17 791	18 015	18 019
Doornik	10 472	10 920	11 454	12 081	12 534	12 906	13 127
<i>Provincie Henegouwen</i>	<i>193 102</i>	<i>197 877</i>	<i>200 807</i>	<i>204 403</i>	<i>208 414</i>	<i>211 937</i>	<i>213 328</i>
Hoei	4 416	4 649	4 961	5 433	5 513	5 402	5 418
Luik	102 816	105 764	107 696	109 292	112 069	113 457	113 259
Verviers	15 142	15 881	16 872	18 130	19 281	20 248	21 156
Borgworm	1 447	1 478	1 529	1 671	1 735	1 793	1 838
<i>Provincie Luik</i>	<i>123 821</i>	<i>127 772</i>	<i>131 058</i>	<i>134 526</i>	<i>138 598</i>	<i>140 900</i>	<i>141 671</i>
Hasselt	31 603	33 085	33 705	34 359	35 403	37 308	38 482
Maaseik	10 718	11 489	12 025	12 435	12 883	13 675	13 937
Tongeren	12 775	13 336	13 548	13 990	14 337	14 991	15 275
<i>Provincie Limburg</i>	<i>55 098</i>	<i>57 910</i>	<i>59 278</i>	<i>60 784</i>	<i>62 623</i>	<i>65 974</i>	<i>67 694</i>
Aarlen	3 913	4 051	4 149	4 258	4 508	4 576	4 697
Bastenaken	500	513	571	599	717	773	751
Marche-en-Famenne	590	701	792	974	1 199	1 135	1 043
Neufchâteau	940	926	1 042	1 166	1 345	1 508	1 533
Virton	2 348	2 379	2 605	2 703	2 865	2 877	2 957
<i>Provincie Luxemburg</i>	<i>8 291</i>	<i>8 570</i>	<i>9 159</i>	<i>9 700</i>	<i>10 634</i>	<i>10 889</i>	<i>10 981</i>
Dinant	2 360	2 405	2 585	2 636	2 707	2 764	2 839
Namen	13 609	14 177	14 493	14 808	15 553	15 737	15 944
Philippeville	2 655	2 713	2 781	2 866	2 883	2 958	2 999
<i>Provincie Namen</i>	<i>18 624</i>	<i>19 295</i>	<i>19 859</i>	<i>20 310</i>	<i>21 143</i>	<i>21 459</i>	<i>21 782</i>
Aalst	1 631	1 687	1 750	1 820	1 926	2 104	2 142
Dendermonde	1 074	1 277	1 390	1 721	2 148	2 497	2 589
Eeklo	1 692	1 811	1 891	1 872	2 035	1 977	2 037
Gent	8 500	9 337	9 809	10 453	12 746	14 196	14 676
Oudenaarde	765	826	861	1 008	1 107	1 155	1 197
Sint-Niklaas	3 914	4 238	4 523	4 827	5 599	6 085	6 447
<i>Provincie Oost-Vlaanderen</i>	<i>17 578</i>	<i>19 176</i>	<i>20 224</i>	<i>21 701</i>	<i>25 561</i>	<i>28 014</i>	<i>29 088</i>
Brugge	3 029	3 106	3 128	3 283	3 502	3 541	3 742
Diksmuide	136	145	164	164	182	204	207
Ieper	1 825	1 974	2 031	2 161	2 296	2 453	2 517
Kortrijk	2 935	3 094	3 290	3 817	4 222	4 554	4 781
Oostende	1 483	1 597	1 789	2 098	2 201	2 366	2 579
Roesselare	601	642	687	732	791	849	886
Tielt	213	203	232	297	352	379	399
Veurne	832	964	1 140	1 279	1 208	1 254	1 263
<i>Provincie West-Vlaanderen</i>	<i>11 054</i>	<i>11 725</i>	<i>12 481</i>	<i>13 831</i>	<i>14 754</i>	<i>15 600</i>	<i>16 374</i>
<i>HET RIJK</i>	<i>696 282</i>	<i>728 637</i>	<i>749 832</i>	<i>774 845</i>	<i>805 426</i>	<i>835 416</i>	<i>851 601</i>
Brussels gewest	173 507	183 616	189 515	196 282	202 961	212 634	219 459
Vlaams gewest	164 029	175 149	181 658	190 366	202 615	215 321	220 996
Waals gewest	358 746	369 872	378 659	388 197	399 850	407 461	411 146
waarvan Duits taalgebied	4 299	4 687	5 208	5 712	6 320	6 950	7 371

5.- AANTAL VREEMDELINGEN VOOR 10 000 INWONERS PER ARRONDISSEMENT, PER PROVINCIE EN PER GEWEST  
(op 31 december van het beschouwde jaar)

Arrondissementen, provincies en gewest	1970	1971	1972	1973	1974	1975	1976
Antwerpen	456	483	494	512	539	575	589
Mechelen	147	155	164	179	193	209	219
Turnhout	235	252	256	267	281	295	301
<i>Provincie Antwerpen</i>	<i>353</i>	<i>372</i>	<i>388</i>	<i>397</i>	<i>418</i>	<i>446</i>	<i>457</i>
Brussel-Hoofdstad	1 620	1 708	1 773	1 846	1 924	2 024	2 106
Halle-Vilvoorde	420	394	415	432	457	475	483
Leuven	216	254	265	279	295	304	293
Nijvel	629	684	726	769	821	850	870
<i>Provincie Brabant</i>	<i>985</i>	<i>1 045</i>	<i>1 083</i>	<i>1 124</i>	<i>1 169</i>	<i>1 221</i>	<i>1 256</i>
Aat	515	541	558	575	582	593	591
Charleroi	1 822	1 877	1 889	1 911	1 943	1 981	2 001
Bergen	1 629	1 683	1 714	1 741	1 768	1 797	1 808
Moeskroen	1 064	1 129	1 188	1 249	1 314	1 367	1 418
Zinnik	1 606	1 657	1 674	1 697	1 723	1 744	1 756
Thuin	1 209	1 238	1 254	1 268	1 290	1 299	1 300
Doornik	697	735	770	808	837	860	876
<i>Provincie Henegouwen</i>	<i>1 451</i>	<i>1 489</i>	<i>1 521</i>	<i>1 547</i>	<i>1 576</i>	<i>1 603</i>	<i>1 618</i>
Hoel	470	500	530	575	581	569	569
Luik	1 653	1 709	1 738	1 762	1 802	1 828	1 836
Verviers	629	661	699	748	792	830	865
Borgworm	247	251	259	282	292	301	309
<i>Provincie Luik</i>	<i>1 220</i>	<i>1 284</i>	<i>1 283</i>	<i>1 323</i>	<i>1 359</i>	<i>1 382</i>	<i>1 394</i>
Hasselt	981	1 022	1 033	1 042	1 062	1 106	1 126
Maaseik	667	679	701	718	736	773	781
Tongeren	735	796	805	826	842	875	888
<i>Provincie Limburg</i>	<i>839</i>	<i>877</i>	<i>890</i>	<i>904</i>	<i>923</i>	<i>962</i>	<i>978</i>
Aarlen	794	835	849	870	916	926	948
Bastenaken	142	147	165	173	208	224	218
Marche-en-Famenne	149	177	200	245	299	282	259
Neufchâteau	178	177	199	222	256	286	291
Virton	557	569	616	637	672	674	691
<i>Provincie Luxemburg</i>	<i>378</i>	<i>385</i>	<i>421</i>	<i>445</i>	<i>485</i>	<i>495</i>	<i>500</i>
Dinant	277	285	306	310	318	324	332
Namen	567	594	603	613	638	642	647
Philippeville	448	461	470	484	484	494	499
<i>Provincie Namen</i>	<i>484</i>	<i>505</i>	<i>517</i>	<i>528</i>	<i>544</i>	<i>550</i>	<i>556</i>
Aalst	62	64	66	69	73	79	81
Dendermonde	61	73	79	97	121	140	145
Eeklo	196	210	218	216	234	226	232
Gent	179	197	207	220	267	297	307
Oudenaarde	67	73	76	89	98	103	107
Sint-Niklaas	196	212	224	238	275	297	314
<i>Provincie Oost-Vlaanderen</i>	<i>134</i>	<i>146</i>	<i>153</i>	<i>164</i>	<i>193</i>	<i>211</i>	<i>219</i>
Brugge	124	127	127	132	140	141	148
Diksmuide	28	31	35	35	39	44	45
Ieper	173	188	194	206	218	234	240
Kortrijk	111	117	124	143	157	169	177
Oostende	115	123	137	160	168	180	196
Roeselare	43	45	49	52	56	60	62
Tielt	28	26	30	39	46	49	52
Veurne	172	196	233	262	247	257	259
<i>Provincie West-Vlaanderen</i>	<i>105</i>	<i>111</i>	<i>117</i>	<i>130</i>	<i>138</i>	<i>146</i>	<i>153</i>
<i>Het Rijk</i>	<i>718</i>	<i>751</i>	<i>770</i>	<i>784</i>	<i>823</i>	<i>851</i>	<i>867</i>
Brussels gewest	1 620	1 708	1 773	1 846	1 924	2 024	2 106
Vlaams gewest	302	321	332	346	367	388	397
Waals gewest	1 126	1 167	1 191	1 216	1 247	1 268	1 279
waarvan Duits taalgebied	692	751	828	902	991	1 081	1 140

6.- ONTWIKKELING VAN DE MANNELIJKE BEVOLKING VAN VREEMDE NATIONALITEIT 1970 TOT 1976  
(op 31 december van het beschouwde jaar)

Arrondissementen, provincies en gewesten	1970	1971	1972	1973	1974	1975	1976
Antwerpen	24 419	26 087	26 725	27 640	29 207	31 369	31 985
Mechelen	2 420	2 527	2 655	2 903	3 191	3 430	3 570
Turnhout	4 658	4 841	4 914	5 180	5 482	5 800	5 953
<i>Provincie Antwerpen</i>	<i>31 497</i>	<i>33 455</i>	<i>34 294</i>	<i>35 723</i>	<i>37 880</i>	<i>40 599</i>	<i>41 608</i>
Brussel-Hoofdstad	90 994	96 663	99 822	103 494	107 608	113 379	116 721
Halle-Vilvoorde	9 379	10 086	10 686	11 305	12 084	12 731	13 040
Leuven	4 968	5 972	6 326	6 683	7 020	7 174	6 870
Nijvel	8 029	8 792	9 554	10 301	11 330	12 063	12 653
<i>Provincie Brabant</i>	<i>113 370</i>	<i>121 513</i>	<i>126 388</i>	<i>131 783</i>	<i>138 042</i>	<i>145 347</i>	<i>149 284</i>
Aat	2 131	2 214	2 266	2 309	2 320	2 358	2 324
Charleroi	46 493	47 315	47 476	47 948	48 774	49 457	49 549
Bergen	22 582	23 037	23 480	23 784	24 304	24 540	24 559
Moeskroen	3 747	4 027	4 295	4 524	4 814	5 084	5 332
Zinnik	14 107	14 484	14 586	14 757	15 059	15 208	15 384
Thuin	8 883	9 015	9 182	9 304	9 507	9 648	9 641
Doornik	5 645	5 847	6 227	6 563	6 803	6 958	7 089
<i>Provincie Henegouwen</i>	<i>103 588</i>	<i>105 939</i>	<i>107 512</i>	<i>109 189</i>	<i>111 581</i>	<i>113 253</i>	<i>113 878</i>
Hoel	2 485	2 600	2 750	3 000	3 054	2 991	2 999
Luik	56 017	57 681	58 910	59 730	61 219	62 026	61 824
Verviers	8 367	8 761	9 333	10 097	10 846	11 318	11 751
Borgworm	843	849	864	935	978	1 015	1 031
<i>Provincie Luik</i>	<i>67 712</i>	<i>69 891</i>	<i>71 857</i>	<i>73 762</i>	<i>76 087</i>	<i>77 350</i>	<i>77 605</i>
Hasselt	17 808	18 694	18 993	19 170	19 731	20 986	21 515
Maaseik	6 089	6 523	6 783	7 031	7 278	7 742	7 857
Tongeren	6 874	7 174	7 283	7 538	7 712	8 098	8 254
<i>Provincie Limburg</i>	<i>30 771</i>	<i>32 391</i>	<i>33 059</i>	<i>33 739</i>	<i>34 721</i>	<i>36 826</i>	<i>37 626</i>
Aarlen	2 198	2 261	2 327	2 420	2 554	2 570	2 622
Bastenaken	258	274	299	311	395	410	397
Marche-en-Famenne	306	377	437	531	665	608	545
Neufchâteau	469	458	507	595	702	774	778
Virton	1 255	1 306	1 416	1 472	1 572	1 576	1 629
<i>Provincie Luxemburg</i>	<i>4 486</i>	<i>4 676</i>	<i>4 986</i>	<i>5 329</i>	<i>5 888</i>	<i>5 938</i>	<i>5 971</i>
Dinant	1 243	1 270	1 363	1 389	1 436	1 487	1 535
Namen	7 447	7 766	7 918	8 041	8 519	8 646	8 722
Philippeville	1 445	1 475	1 508	1 556	1 573	1 613	1 634
<i>Provincie Namen</i>	<i>10 135</i>	<i>10 511</i>	<i>10 789</i>	<i>10 986</i>	<i>11 528</i>	<i>11 746</i>	<i>11 891</i>
Aalst	903	951	987	1 045	1 115	1 208	1 228
Dendermonde	631	747	803	1 001	1 261	1 414	1 453
Eeklo	1 033	1 104	1 137	1 138	1 235	1 217	1 239
Gent	4 921	5 371	5 667	5 993	7 345	8 099	8 261
Oudenaarde	389	423	441	529	576	602	623
Sint-Niklaas	2 343	2 546	2 701	2 873	3 317	3 544	3 744
<i>Provincie Oost-Vlaanderen</i>	<i>10 220</i>	<i>11 142</i>	<i>11 736</i>	<i>12 579</i>	<i>14 849</i>	<i>16 084</i>	<i>16 548</i>
Brugge	1 680	1 736	1 778	1 897	2 017	2 061	2 177
Diksmuide	72	75	87	88	98	111	108
Ieper	936	1 040	1 085	1 175	1 252	1 368	1 425
Kortrijk	1 469	1 569	1 699	2 036	2 325	2 497	2 605
Oostende	816	888	989	1 179	1 252	1 365	1 436
Roeselare	328	358	388	419	454	490	513
Tielt	132	130	150	195	229	240	255
Veurne	444	526	649	727	675	688	689
<i>Provincie West-Vlaanderen</i>	<i>5 877</i>	<i>6 322</i>	<i>6 826</i>	<i>7 716</i>	<i>8 302</i>	<i>8 820</i>	<i>9 208</i>
<i>Het Rijk</i>	<i>377 656</i>	<i>395 840</i>	<i>407 447</i>	<i>420 806</i>	<i>438 888</i>	<i>455 983</i>	<i>463 519</i>
Brussels gewest	90 994	96 663	99 822	103 494	107 608	113 379	116 721
Vlaams gewest	92 712	99 368	102 927	107 745	114 856	122 234	124 800
WaaIs gewest	193 950	199 809	204 698	209 567	216 424	220 350	221 998
waarvan Duits taalgebied	2 455	2 668	2 954	3 240	3 574	3 884	4 086

7.- ONTWIKKELING VAN DE VROUWELIJKE BEVOLKING VAN VREEMDE NATIONALITEIT 1970 TOT 1976  
(op 31 december van het beschouwde jaar)

Arrondissementen, provincies en gewesten	1970	1971	1972	1973	1974	1975	1976
Antwerpen	17 482	18 424	18 961	19 816	20 740	22 067	22 765
Mechelen	1 755	1 862	2 011	2 200	2 333	2 534	2 694
Turnhout	3 491	3 611	3 702	3 880	4 117	4 372	4 496
<i>Provincie Antwerpen</i>	<i>22 728</i>	<i>23 897</i>	<i>24 674</i>	<i>25 896</i>	<i>27 190</i>	<i>28 973</i>	<i>29 956</i>
Brussel-Hoofdstad	82 513	86 953	89 693	92 788	95 353	99 255	102 738
Halle-Vilvoorde	8 227	8 920	9 551	10 004	10 658	11 132	11 455
Leuven	3 504	4 008	4 164	4 439	4 845	5 124	5 012
Nijvel	6 879	7 566	8 222	8 957	9 731	10 233	10 731
<i>Provincie Brabant</i>	<i>101 123</i>	<i>107 447</i>	<i>111 630</i>	<i>116 188</i>	<i>120 587</i>	<i>125 744</i>	<i>129 938</i>
Aat	1 754	1 832	1 909	1 993	2 028	2 070	2 074
Charleroi	38 045	38 923	39 144	39 623	40 188	40 966	41 260
Bergen	20 698	21 274	21 727	22 219	22 432	22 885	22 999
Moeskroen	3 972	4 156	4 332	4 557	4 770	4 911	5 047
Zinnik	12 527	12 800	12 980	13 209	13 400	13 537	13 654
Thuin	7 691	7 880	7 976	8 095	8 284	8 367	8 378
Doornik	4 827	5 073	5 227	5 518	5 731	5 948	6 038
<i>Provincie Henegouwen</i>	<i>89 514</i>	<i>91 938</i>	<i>93 295</i>	<i>95 214</i>	<i>96 833</i>	<i>98 684</i>	<i>99 450</i>
Hoei	1 931	2 049	2 211	2 433	2 459	2 411	2 419
Luik	46 799	48 083	48 786	49 562	50 850	51 431	51 435
Verviers	6 775	7 120	7 539	8 033	8 435	8 930	9 405
Borgworm	604	629	665	736	757	778	807
<i>Provincie Luik</i>	<i>56 109</i>	<i>57 881</i>	<i>59 201</i>	<i>60 784</i>	<i>62 501</i>	<i>63 550</i>	<i>64 088</i>
Hasselt	13 795	14 391	14 712	15 189	15 672	16 322	16 967
Maaseik	4 629	4 966	5 242	5 404	5 605	5 933	6 080
Tongeren	5 901	6 162	6 265	6 452	6 625	6 893	7 021
<i>Provincie Limburg</i>	<i>24 325</i>	<i>25 519</i>	<i>26 219</i>	<i>27 045</i>	<i>27 802</i>	<i>28 148</i>	<i>30 088</i>
Aarlen	1 715	1 790	1 822	1 838	1 954	2 006	2 075
Bastenaken	242	239	272	288	322	363	354
Marche-en-Famenne	284	324	355	443	534	527	498
Neufchâteau	471	468	535	571	643	734	755
Virton	1 093	1 073	1 189	1 231	1 293	1 301	1 328
<i>Provincie Luxemburg</i>	<i>3 806</i>	<i>3 894</i>	<i>4 173</i>	<i>4 371</i>	<i>4 746</i>	<i>4 931</i>	<i>5 010</i>
Dinant	1 117	1 135	1 222	1 247	1 271	1 277	1 304
Namen	6 162	6 411	6 575	6 767	7 034	7 091	7 222
Philippeville	1 210	1 238	1 273	1 310	1 310	1 345	1 365
<i>Provincie Namen</i>	<i>8 489</i>	<i>8 784</i>	<i>9 070</i>	<i>9 324</i>	<i>9 615</i>	<i>9 713</i>	<i>9 891</i>
Aalst	728	736	763	775	811	896	914
Dendermonde	443	530	587	720	887	1 083	1 136
Eeklo	659	707	754	734	800	760	798
Gent	3 579	3 966	4 142	4 460	5 401	6 097	6 415
Oudenaarde	376	403	420	479	531	553	574
Sint-Niklaas	1 571	1 692	1 822	1 954	2 282	2 541	2 703
<i>Provincie Oost-Vlaanderen</i>	<i>7 358</i>	<i>8 034</i>	<i>8 488</i>	<i>9 122</i>	<i>10 712</i>	<i>11 930</i>	<i>12 540</i>
Brugge	1 349	1 370	1 350	1 386	1 485	1 480	1 565
Diksmuide	64	70	77	76	84	93	99
Ieper	889	934	945	986	1 044	1 085	1 092
Kortrijk	1 466	1 525	1 591	1 781	1 897	2 057	2 176
Oostende	667	709	800	919	949	1 001	1 143
Roeselare	273	284	299	313	337	359	373
Tielt	81	73	82	102	123	139	144
Veurne	388	438	491	552	533	566	574
<i>Provincie West-Vlaanderen</i>	<i>5 177</i>	<i>5 403</i>	<i>5 635</i>	<i>6 115</i>	<i>6 452</i>	<i>6 780</i>	<i>7 168</i>
<i>Het Rijk</i>	<i>318 626</i>	<i>332 797</i>	<i>342 385</i>	<i>354 039</i>	<i>366 538</i>	<i>379 453</i>	<i>388 082</i>
Brussels gewest	82 513	86 953	89 693	92 788	95 353	99 255	102 738
Vlaams gewest	71 317	75 781	78 731	82 621	87 759	93 087	96 196
Waals gewest	164 796	170 063	173 961	178 630	183 426	187 111	189 148
waarvan Duits taalgebied	1 844	2 019	2 254	2 472	2 746	3 066	3 285

## 8.- LOOP VAN DE BEVOLKING VAN VREEMDE NATIONALITEIT SINDS 31 DECEMBER 1970

Jaren	Geboorten (werkelijke)		Sterfgevallen (werkelijke)		Natuurlijk accres (geboorten - sterfgevallen)	
	Absoluut aantal	per 10 000 inwoners	Absoluut aantal	per 10 000 inwoners	Absoluut aantal	per 10 000 inwoners
1970	16 229	16,82	3 849	3,99	12 380	12,83
1971	16 427	16,94	3 953	4,08	12 474	12,86
1972	16 701	17,17	3 907	4,02	12 794	13,15
1973	16 669	17,08	3 971	4,07	12 698	13,01
1974	16 491	16,85	3 803	3,89	12 688	12,95
1975	16 950	17,27	4 224	4,30	12 726	12,97
1976	17 410	17,72	4 033	4,10	13 377	13,62

## 8.- (vervolg)

Jaren	Binnen- en buiten- landse immigratie		Binnen- en buiten- landse emigratie		Migratiesaldo Immigratie-emigratie		Saldo in verband met veran- deringen van natio- naliteit	Totaal accres	
	Absoluut aantal	per 10 000 inwoners	Absoluut aantal	per 10 000 inwoners	Absoluut aantal	per 10 000 inwoners		Absoluut aantal	per 10 000 inwoners
1970	119 042	123,35	103 678	107,43	15 364	15,92	5 954	21 790	22,58
1971	116 939	120,61	91 675	94,55	25 264	26,06	5 383	32 355	33,37
1972	114 793	118,02	101 809	104,67	12 984	13,35	4 583	21 195	21,79
1973	118 897	121,86	100 799	103,31	18 098	18,55	5 783	25 013	25,64
1974	127 085	129,83	103 319	105,55	23 766	24,28	5 873	30 581	31,24
1975	127 604	130,03	105 399	107,41	22 205	22,63	4 941	29 990	30,56
1976	116 334	118,43	107 300	109,23	9 034	0,92	6 226	16 185	16,48

## 9.- AANTAL VREEMDELINGEN PER GEWEST - 1970 tot 1976

Jaren	Brussels gewest		Vlaams gewest		Waals gewest (waarvan + Duits taalgebied)				Totale bevolking op 31 december
	Absoluut aantal	per 100 vreemde- lingen	Absoluut aantal	per 100 vreemde- lingen	Absoluut aantal	per 100 vreemde- lingen	Absoluut aantal	per 100 vreemde- lingen	
1970	173 507	23,92	164 029	23,55	358 746	51,52	4 299	0,62	696 282
1971	183 616	25,20	175 149	24,04	369 872	50,76	4 687	0,64	728 637
1972	189 515	25,28	181 658	24,23	378 659	50,50	5 208	0,69	749 832
1973	196 282	25,33	190 366	24,57	388 197	50,10	5 712	0,74	774 845
1974	202 961	25,20	202 615	25,16	399 850	49,64	6 320	0,78	805 426
1975	212 634	25,45	215 321	25,78	407 461	48,77	6 950	0,83	835 416
1976	219 459	25,77	220 996	25,95	411 146	48,28	7 371	0,87	851 601

(1) Duits taalgebied inbegrepen.

10.- VERGELIJKING VAN HET AANTAL GEBOORTEN VAN KINDEREN VAN VREEMDE NATIONALITEIT MET HET TOTAAL AANTAL GEBOORTEN - 1976

Provincies en gewesten	Aantal geboorten		% van het totaal der geboorten
	Totaal	van vreemde nationaliteit	
Antwerpen	18 202	1 838	10,10
Brabant	25 903	5 513	21,28
Henegouwen	15 795	3 831	24,25
Luik	12 292	2 504	20,37
Limburg	10 332	1 738	16,82
Luxemburg	2 842	219	7,71
Namen	5 113	370	7,24
Oost-Vlaanderen	16 561	988	5,97
West-Vlaanderen	13 432	409	3,04
<i>Het Rijk</i>	<i>120 472</i>	<i>17 410</i>	<i>14,45</i>
Brussels gewest	12 209	4 585	37,55
Vlaams gewest	69 047	5 558	8,05
Waals gewest waarvan	39 216	7 267	18,53
Duits taalgebied	760	107	14,08

11.- VERGELIJKING VAN HET AANTAL STERFGEVALLEN VAN VREEMDE NATIONALITEIT MET HET TOTAAL AANTAL STERFGEVALLEN - 1976

Provincies en gewesten	Aantal sterfgevallen		% van het totaal der geboorten
	Totaal	van vreemde nationaliteit	
Antwerpen	17 150	444	2,59
Brabant	27 130	1 052	3,88
Henegouwen	18 285	1 083	5,92
Luik	14 497	769	5,30
Limburg	5 285	283	5,35
Luxemburg	2 962	48	1,62
Namen	5 394	101	1,87
Oost-Vlaanderen	16 202	119	0,73
West-Vlaanderen	11 860	134	1,13
<i>Het Rijk</i>	<i>118 765</i>	<i>4 033</i>	<i>3,40</i>
Brussels gewest	14 279	885	6,20
Vlaams gewest	60 266	1 081	1,79
Waals gewest waarvan	44 220	2 067	4,67
Duits taalgebied	717	34	4,74

12.- VERGELIJKING VAN HET NATUURLIJK ACCRES VAN DE VREEMDELINGEN MET HET TOTAAL NATUURLIJK ACCRES - 1976

Provincies en gewesten	Natuurlijk accres		% van het totaal natuurlijk accres
	Totaal	van vreemdelingen	
Antwerpen	+ 1 052	+ 1 394	132,51
Brabant	- 1 227	+ 4 461	-
Henegouwen	- 2 490	+ 2 748	-
Luik	- 2 205	+ 1 735	-
Limburg	+ 5 047	+ 1 455	28,83
Luxemburg	- 120	+ 171	-
Namen	- 281	+ 269	-
Oost-Vlaanderen	+ 359	+ 869	242,06
West-Vlaanderen	+ 1 572	+ 275	17,49
<i>Het Rijk</i>	<i>+ 1 707</i>	<i>+13 377</i>	<i>-</i>
Brussels gewest	- 2 070	+ 3 700	-
Vlaams gewest	+ 8 781	+ 4 477	50,99
Waals gewest waarvan	- 5 004	+ 5 200	-
Duits taalgebied	+ 43	+ 73	169,77

13.- VREEMDELINGENMIGRATIESALDO - 1976

Provincies en gewesten	Vreemdelingenmigratiesaldo	% van de totale bevolking
Antwerpen	+ 1 300	+ 0,08
Brabant	+ 5 097	+ 0,23
Henegouwen	+ 121	+ 0,01
Luik	+ 260	+ 0,03
Limburg	+ 1 053	+ 0,15
Luxemburg	+ 21	+ 0,01
Namen	+ 247	+ 0,06
Oost-Vlaanderen	+ 302	+ 0,02
West-Vlaanderen	+ 633	+ 0,06
<i>Het Rijk</i>	<i>+ 9 034</i>	<i>+ 0,09</i>
Brussels gewest	+ 4 180	+ 0,04
Vlaams gewest	+ 3 242	+ 0,06
Waals gewest waarvan	+ 1 612	+ 0,05
Duits taalgebied	+ 390	+ 0,60





## TABEL VAN DE VOORNAAMSTE BEVOLKINGSGEGEVENS SEDERT 1970

De tabel heeft tot doel het opzoeken te vergemakkelijken van de voornaamste bevolkingsresultaten van 1970 en volgende jaren, gepubliceerd in het Statistisch Tijdschrift of in de bevolkingsstatistieken

## A. Statistieken met als bron de bevolkingsdiensten van de gemeenten

Voorwerp	1970 berek.	1970 getelde	1971	1972	1973	1974	1975	1976	1977	1978	1979
1. Totale bevolking en loop van de bevolking											
a) staat per gemeente(2)	71/2	(1)	72/2	73/2	74/2	75/2	76/2	77/2			
b) staat per arrondissement, provincie, taalgebied, samenvattende tabellen, percentages, enz.	71/3	72/3	72/3	73/4	{6-7/74 {74/4-2	75/4	76/4	77/4			
2. Vreemde bevolking en loop van deze bevolking (7)	71/3		73/3(6)	73/4	75/1	75/4	76/4	77/4			
3. Migraties	71/4		73/3	73/4	75/1	75/4	76/4	beschikbaar			
4. Bevolking naar burgerlijke staat	-	73/1	75/4	75/4							
5. Bevolking naar leeftijd	72/3	{73/1(3) {74/3	73/3(3)	{73/4 {74/3	75/4	77/1	{77/1 {77/4				
6. Gezinnen	-	73/1(4)									
7. Grote agglomeraties	71/3	72/3	72/3	73/4	74/4-2	75/4	76/4	77/4			

## B. Statistieken met als bron de diensten van de burgerlijke stand van de gemeenten

Voorwerp	1970	1971	1972	1973	1974	1975	1976	1977	1978	1979
1. Geboorten	74/3	75/1	76/1	77/1	77/4					
2. Huwelijken en echtscheidingen	74/4-2	75/4	75/4	76/1	76/4	77/1				
3. Sterfgevallen	74/4-2	75/1	76/1	77/1	77/4					
4. Doodsoorzaken (= D.O.)	(2)									
a) lijst A (150 rubr.) 8e herz.	74/4-2	75/1	75/1	76/1	76/4	77/4				
b) lijst B (50 rubr.) 8e herz.	74/4-2	75/1	75/1	77/1	77/4					
c) lijst WGO 8e herz. gedetailleerde lijst gespec. brochure	D.O.nr 1	D.O.nr 2	D.O.nr 3	D.O.nr 4	D.O.nr 5	beschikbaar				
C. Andere statistieken										
Schoolbevolking exclusief technisch en kunstonderwijs	74/1	75/3	76/3	77/3						
Typologie			74/3	74/4-2	75/4	76/4	77/4			
Gemiddelde leeftijd, mediaanleeftijd en seniliteitscoëfficiënt	77/4 {71/4 {75/4	77/4	77/4	77/4	77/4	77/4				
Gemiddelde levensduur										
Bevolkingsprognoses	71/3					76/6				
Sterftetafels (1968-72)	(5)									

(1) Is alleen verschenen in het Belgisch Staatsblad van 2 september 1972.

(2) Tot in 1967 zijn deze statistieken gepubliceerd in een speciale brochure, welke terug verschijnt vanaf 1970.

(3) Definitieve cijfers voor het Rijk vindt men in nr 74/3; voor de arrondissementen, provincies en taalgebieden, zie Statistisch Tijdschrift 2/73 en 1/74.

(4) Voor de definitieve cijfers, zie Statistisch Tijdschrift 4/73.

(5) Statistische Studiën nr 35 of Statistisch Tijdschrift nr 3/75; voor de taalgebieden nr 9/75.

(6) De cijfers van de vreemde bevolking op 31 december 1971 zijn gepubliceerd in het Statistisch Jaarboek van België 1973 blz. 20 en 21 en in de algemene gegevens van de nrs 74/3; 74/4/2; 75/3 van de Bevolkingsstatistieken.

(7) De cijfers van de bevolking van Belgische nationaliteit (zie ook "algemene gegevens") en van de loop van de Belgische bevolking zijn sinds 1971 in de Statistische Jaarboeken gepubliceerd.

