

# BEVOLKINGS - STATISTIEKEN

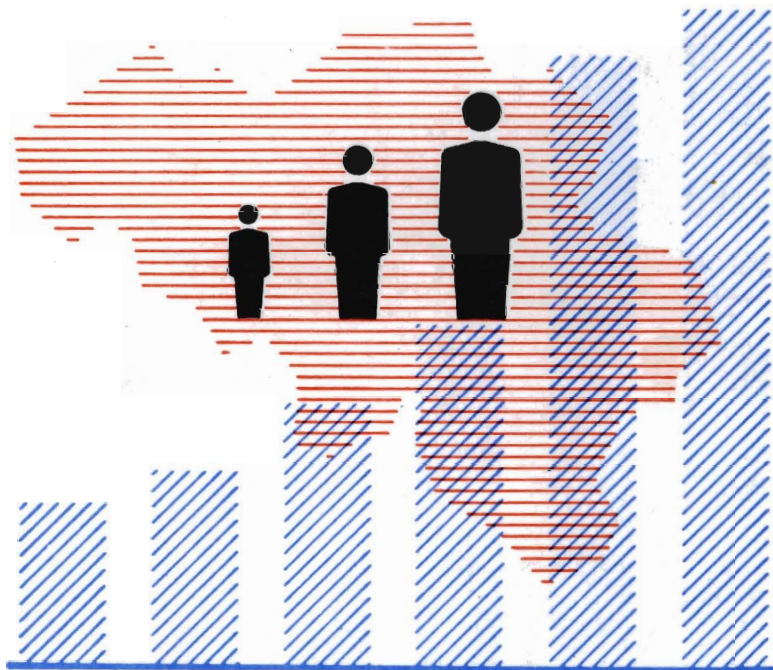

**1976**

Nr. 1

**NATIONAAL INSTITUUT VOOR DE STATISTIEK**

KONINKRIJK BELGIË

MINISTERIE VAN ECONOMISCHE ZAKEN



# BEVOLKINGS - STATISTIEKEN

**1976**

Nr. 1

Abonnement : België : 130 F per jaar  
Buitenland : 160 F per jaar

Dit nummer : België : 45 F  
Buitenland : 55 F

Dit tijdschrift is verkrijgbaar bij het **NATIONAAL INSTITUUT VOOR DE STATISTIEK**  
Leuvenseweg 44 - 1000 Brussel  
Postrekening n° 000-2005886-23



## TOELICHTINGEN

### Geboorten

De statistiek van de geboorten wordt uitgewerkt aan de hand van de individuele telformulieren die worden opgesteld bij de geboorteaangifte op het bureau van de burgerlijke stand van de gemeente waar de bevalling plaats vindt (feitelijke gemeente). Daar op de individuele telformulieren de gemeente van gewoon verblijf van de moeder vermeld wordt is het mogelijk de geboorte naar deze laatste gemeente (werkelijke gemeente) te rangschikken en aldus het aantal werkelijke geboorten van iedere gemeente te bepalen.

Het totaal aantal werkelijke geboorten van alle gemeenten van het Rijk verschilt van het aantal feitelijke geboorten. De statistiek van de werkelijke geboorten - de enige die gepubliceerd wordt - omvat immers de in het buitenland geboren kinderen wanneer de moeder haar gewone verblijfplaats in België heeft, echter niet de in België geboren kinderen uit een moeder met gewone verblijfplaats in het buitenland.

Het aantal werkelijke geboorten berekend uit de individuele telformulieren verschilt eveneens van het aantal werkelijke geboorten berekend op basis van de bevolkingsregisters (zie de toelichtingen over de loop van de bevolking).

Tabel 1.- Het kind is wettig geboren wanneer het verwekt werd of geboren is tijdens het huwelijk van de vader en de moeder.

Tabel 2.- De levend geboren maar levenloos aangegeven kinderen zijn kinderen die levend geboren werden doch die gestorven waren vóór zij bij de beambte van de burgerlijke stand werden aangegeven. Om een geboorte aan te geven beschikt men over drie dagen, de zaterdagen en de zon- en feestdagen niet inbegrepen.

Doodgeboren kinderen zijn kinderen die, na de 180e dag van de zwangerschap, levenloos ter wereld komen. Zij werden in deze tabel opgenomen volgens de statistiek van de sterfgevallen en niet volgens die van de geboorten.

#### Tabellen

6 en 7.- In tabel 6 is een bevalling van meerlingen als eenheid geteld; in tabel 7 daarentegen is elk kind afzonderlijk geteld.

Tabel 12.- De mediaanleeftijd is de middelste leeftijd, zodat 50 % van de beschouwde gevallen boven en 50 % ervan beneden deze leeftijd liggen. De mediaanleeftijd wordt minder beïnvloed dan de gemiddelde leeftijd door de extreme leeftijden; de berekening ervan is ook veel gemakkelijker. De basisgegevens werden verstrekt door tabel 8; er werd rekening gehouden met de leeftijd en tevens met het geboortjaar.

Tabel 13.- Voor een grondiger analyse zou de verhouding moeten bepaald worden tussen het aantal wettige geboorten en het aantal gehuwde vrouwen. Dit laatste aantal is echter alleen bekend voor het jaar 1961 (volkstelling) en niet voor de daarop volgende jaren.

Tabel 14.- Het vruchtbaarheidscijfer per leeftijd is gelijk aan de procentuele verhouding van het aantal geboorten uit moeders van een bepaalde leeftijd t.o.v. het gemiddeld aantal vrouwen in die leeftijd bij het begin en het einde van het beschouwde jaar.

Tabel 15.- Voor de vervangingsfactor van LOTKA per provincie (vroegere indeling), zie Statistisch Tijdschrift nr 5 van mei 1966.

Tabel 16.- Kinderen van tweelingen, drielingen, enz. zijn in dit verband niet van gelijke rang maar worden beschouwd in de volgorde van inschrijving.

#### Tabellen

19 en

volgende.- Onder duur van het huidige huwelijk verstaat men de exacte huwelijksduur en niet het verschil tussen het geboortjaar en het jaartal van het huwelijk.

Voor de vruchtbaarheid der vrouwen naar leeftijd en huwelijksduur of volgens leeftijd en geboortearrang, evenals voor de vruchtbaarheid der echtparen, zie Statistisch Tijdschrift nr 10 van oktober 1967.

Tabel 22.- De cijfers in de totaalkolom verschillen licht van die uit tabel 21 omdat het aantal "onbekend" niet hetzelfde is in de twee tabellen.

Tabel 29.- Maandelijks variaties in de geboorten : zie Statistisch Tijdschrift nr 10 van oktober 1967.

Tabel 31.- In deze tabel gaat het eveneens over werkelijke geboorten; de geboorten zijn dus toegewezen aan de gemeenten, arrondissementen, provincies van gewoon verblijf.

### Sterfgevallen

De statistiek van de sterfte wordt uitgewerkt aan de hand van de individuele telformulieren die worden opgesteld bij de aangifte van het overlijden op het bureau van de burgerlijke stand van de gemeente waar het overlijden plaats vond - (feitelijke gemeente) - Doordat op de individuele telformulieren de gemeente van gewoon verblijf van de overledene vermeld wordt, is het mogelijk de sterfgevallen naar de gemeente van gewoon verblijf (werkelijke gemeente) te rangschikken en aldus het aantal werkelijke sterfgevallen van iedere gemeente te bepalen. Bij deze berekening worden de in het buitenland overleden inwoners van elke Belgische gemeente toegevoegd en worden in België gestorven maar in het buitenland wonende personen in mindering gebracht.

Hierdoor ontstaat een verschil tussen het aantal werkelijke en het aantal feitelijke sterfgevallen. Het aantal werkelijke sterfgevallen berekend uit de individuele telformulieren verschilt eveneens van het aantal werkelijke sterfgevallen berekend op basis van de bevolkingsregisters (zie de toelichtingen over de loop van de bevolking).

Tabel 10.- Het kind geboren in een bepaald jaar en gestorven voor het één jaar oud is kan ofwel gestorven zijn in het jaar van zijn geboorte ofwel in het daaropvolgend jaar. Het is dus niet helemaal korrekt de verhouding te berekenen tussen het aantal gestorven kinderen van minder dan één jaar, van een bepaald jaar en het aantal geboorten tijdens hetzelfde jaar (brutocijfers). Daarom werden verbeterde cijfers en quotiënten berekend. Voor toelichtingen in dit verband, zie Statistisch Tijdschrift nr 7-8 van juli-augustus 1966 of nr 11 van november 1967.

Tabel 11.- De leeftijd van de kinderen die minder dan een maand geleefd hebben wordt berekend in uren en herleid tot dagen van 24 uur. Die berekening is slechts mogelijk wanneer op het telformulier het uur van geboorte en het uur van overlijden is vermeld. Indien zulks niet het geval is wordt het aantal geleefde dagen geraamd door het verschil te maken tussen de geboorte- en overlijdensdatum.

### Huwelijken

De statistiek van de huwelijken omvat al de huwelijken voltrokken voor de beambten van de burgerlijke stand van de Belgische gemeenten. Zijn dus niet inbegrepen : de huwelijken die in het buitenland, in de consultaten of in het buitenland geleverde Belgische korpsen en die welke op het Belgische grondgebied door beambten van de burgerlijke stand met extraterritorialiteitsstatuut, werden voltrokken.

Tabellen De indeling van de huwelijken in tabel 1 is, volgens bovenstaande bepaling, een statistiek van de 1,2 en 3. feitelijke huwelijken; dezelfde huwelijken worden in tabel 2 en 3 ingedeeld naar verblijfplaats van de echtgenoten vóór het huwelijk.

Tabel 9. De leeftijd van de man stemt overeen met het midden van de volgende leeftijdsklassen : 18 tot 19 jaar, 20 jaar, 21 tot 24 jaar, 25 tot 29 jaar, 30 tot 34 jaar, 35 tot 39 jaar, 40 tot 44 jaar, 45 tot 49 jaar, 50 tot 59 jaar, 60 tot 69 jaar, 70 tot 79 jaar.

Tabel 10. De leeftijd van de vrouw stemt overeen met het midden van de volgende leeftijdsklassen : 15 tot 19 jaar, 20 jaar, 21 tot 24 jaar, enz.

### Echtscheidingen

De statistiek van de echtscheidingen omvat al de echtscheidingen die tijdens het beschouwde jaar, in de huwelijksregisters van de Belgische gemeenten werden opgetekend; deze vermelding wordt alleen opgenomen wanneer ten minste één van de partijen de overschrijving van het vonnis in het echtscheidingsregister vraagt binnen de twee maanden volgend op de definitieve beslissing. Deze vermelding en overschrijving gebeurt in de registers van de burgerlijke stand van de gemeente waar het huwelijk gesloten werd (wanneer het huwelijk in het buitenland was aangegaan in de registers van de gemeente Brussel - eerste district).

Deze omschrijving omtrent de inhoud van de statistiek maakt het duidelijk waarom het aantal overgeschreven echtscheidingen van een bepaald jaar niet overeenstemt met het aantal in de gerechtelijke statistiek getelde vonnissen van echtscheiding tijdens hetzelfde jaar. Er treedt inderdaad een verschuiving in de tijd op terwijl sommige vonnissen niet overgeschreven worden wegens sterfgeval, verzoening, enz. Bovendien is het de rechtbank, waaronder de gemeenten van gewoon verblijf van de verweerder ressorteert, die bevoegd is.

In de tabellen 24 tot 39 gaat het dus niet over "werkelijke" doch wel over "feitelijke" echtscheidingen

### Auteursrecht voorbehouden.

Het reproduceren van de inhoud van deze publicatie is niet toegestaan, noch geheel, noch gedeeltelijk, noch in de oorspronkelijke, noch in de bewerkte vorm, tenzij met schriftelijke machtiging vanwege het Nationaal Instituut voor de Statistiek.

Het gebruiken van de inhoud van deze publicatie als toelichting of bewijsvoering in een artikel, een boekbespreking of een boek is toegestaan, mits de bron duidelijk en nauwkeurig wordt vermeld.

## I N H O U D S O P G A V E

Toelichtingen	1		
Algemene gegevens	7		
1. Bevolking per arrondissement, provincie en taalgebied - Jaren 1973, 1974 en 1975	8	8. Geboorten naar de leeftijd en het geboortejaar van de ouders	
2. Proportionele belangrijkheid van het natuurlijk accres, migratiesaldo en totaal accres in 1972, 1973, 1974	9	A. Het Rijk	43
3. Aantal gemeenten naar hun bevolking en het aantal inwoners van die gemeenten, per provincie en voor het Rijk op 31.12.1974	10	B. Nederlands taalgebied	45
4. Bevolkingsdichtheid per arrondissement, provincie en voor het Rijk - Jaren 1920, 1930, 1947, 1961, 1970, 1973, 1974	11	C. Frans en Duits taalgebied	47
5. Totale bevolking op 31.12.1970 naar leeftijds- klassen, per arrondissement, provincie en taalgebied	12	D. Brussel-Hoofdstad	49
6. Bevolking per geslacht en naar leeftijds- klassen, per arrondissement, provincie en taal- gebied op 31.12.1970	14	9. Procentuele indeling, per provincie, van de levendgeborenen naar de leeftijd van de moeder	51
7. Indeling van de bevolking naar leeftijd en geslacht op 31 december 1973	15	10. Procentuele indeling, per provincie, van de wettige levendgeborenen naar de leeftijd van de vader	51
8. Interne migraties - Jaar 1970 - naar leeftijds- groep, per arrondissement, provincie en taal- gebied	16	11. Wettige geboorten, per provincie, naar de leeftijd van de vader en de moeder	52
A. Immigratie van Belgische mannen	18	12. Mediaanleeftijd van de ouders van de wettige pas- geboren, per provincie en taalgebied	56
B. Emigratie van Belgische mannen	20	13. Algemene vruchtbaarheidscijfers per provincie en taalgebied	56
C. Immigratie van Belgische vrouwen	22	14. Vruchtbaarheidscijfers naar de leeftijd van de vrouwen (jaren 1965 tot 1972)	57
D. Emigratie van Belgische vrouwen	24	15. Reproductiecijfers (1939, 1947, 1959 tot 1972)	58
E. Immigratie van vreemde mannen	26	16. Wettige geboorten naar hun rang in het huidige huwelijk van de ouders	58
F. Emigratie van vreemde mannen	28	17. Wettige geboorten naar hun rang, rekening houdend met de vorige nog levende kinderen uit het huidige huwelijk van de ouders, per provincie	59
G. Immigratie van vreemde vrouwen	30	A. Absolute cijfers	
H. Emigratie van vreemde vrouwen	30	B. Percentages	
Geboorten in 1972	33	18. Wettige geboorten naar hun rang, rekening houdend met de vorige (al dan niet overleden) levend ge- boren kinderen uit het huidige huwelijk van de ouders, per provincie	60
1. Geboorten, per provincie, naar geslacht en wettigheid (jaren 1967 tot 1972)	34	A. Absolute cijfers	
2. Geboorten, per provincie, naar wettigheid en levensvatbaarheid van de pasgeborenen (jaren 1967 tot 1972)	35	B. Percentages	
A. Absolute cijfers	35	19. Wettige geboorten naar de duur van het huidige huwelijk van de ouders, per provincie	61
B. Percentages	36	A. Absolute cijfers	
3. Geboorten, per provincie, naar geslacht en levensvatbaarheid der pasgeborenen (jaren 1967 tot 1972)	37	B. Percentages	
A. Absolute cijfers	37	20. Wettige geboorten naar de leeftijd en het ge- boortejaar van de moeder en naar de duur van het huidige huwelijk	62
B. Verhoudingscijfers per 1 000 inwoners	38	21. Wettige geboorten naar de leeftijd van de moeder en de duur van het huwelijk, per 1 000 vrouwen van de beschouwde leeftijdsgroep	66
C. Absolute cijfers (taalgebieden)	39	Vergelijking 1962-1972	
D. Verhoudingscijfers per 1 000 inwoners (taalgebieden)	40	22. Wettige geboorten per leeftijdsgroep naar de rang van de geboorte per 1 000 vrouwen van de aangegeven leeftijdsgroep	66
4. Verhoudingscijfers, per provincie van de mannelijke geboorten (in ‰)	41	Vergelijking 1962-1972	
5. Verhoudingscijfers, per provincie, over de levensvatbaarheid van de pasgeborenen	41	23. Wettige geboorten naar hun rang in het huidige huwelijk en naar de leeftijd van de moeder	67
6. Bevallingen van meerlingen per provincie (inclusief de doodgeboren kinderen)	42	24. Wettige geboorten naar hun rang in het huidige huwelijk en de duur van dit laatste	69
7. Kinderen uit tweelinggeboorten per pro- vincie	42	25. Wettige geboorten naar het geslacht en hun rang in het huidige huwelijk en volgens het geslacht van het voorgaande levende kind	72

26. Wettige geboorten naar hun rang in het huidige huwelijk en het tijdsverloop na de voorgaande geboorte	73	14. Overleden kinderen naar leeftijd bij het overlijden per arrondissement, provincie en taalgebied	
27. Wettige geboorten naar de sociale stand en de leeftijd van de moeder en hun rang in het huidige huwelijk van de ouders	74	A.- Mannelijk geslacht	113
28. Wettige geboorten naar de rang in het huidige huwelijk en naar het beroep van de vader	76	B.- Vrouwelijk geslacht	114
29. Geboorten, per provincie, naar de maand van de bevalling	77	15. Aantal overledenen minder dan 1 jaar, per maand, arrondissement, provincie en taalgebied	115
30. Geboorten per provincie, naar de plaats van de bevalling	77	16. Overleden kinderen van het mannelijk geslacht, per provincie en maand	116
31. Geboorten naar de huidige nationaliteit van de ouders, per arrondissement, provincie en taalgebied	78	17. Overleden kinderen van het mannelijk geslacht, per maand, van 1966 tot 1972	116
32. Bevallingen van twee- en drielingen naar de leeftijd van de moeder, het geslacht van de kinderen en hun levensvatbaarheid	80	18. Overleden kinderen van het vrouwelijk geslacht, per provincie en maand	117
<b>Sterfte in 1972</b>	<b>81</b>	19. Overleden kinderen van het vrouwelijk geslacht, per maand, van 1966 tot 1972	117
1. Algemene ontwikkeling van de sterfte sedert 1926	82	20. Procentuele indeling van de zuigelingensterfte naar geslacht en leeftijd, van 1958 tot 1972	118
2. Algemene evolutie van de sterfte per provincie sedert 1946		21. Zuigelingensterftecijfers per geslacht en per leeftijdsgroep, van 1958 tot 1972	119
A.- Absoluut aantal	83	22. Zuigelingensterfte naar geslacht en wettigheid, van 1958 tot 1972	120
B.- Verhouding tot 1 000 inwoners	84	23. Zuigelingensterfte naar geslacht, in de verschillende provincies en taalgebieden, in 1971 en 1972	120
3. Sterfte naar geslacht en leeftijdsgroep, in absolute cijfers, van 1961 tot 1972	85	24. Zuigelingensterftecijfers naar geslacht, per arrondissement, provincie en taalgebied	121
4. Procentuele indeling van het aantal overledenen naar geslacht en leeftijdsgroep, van 1961 tot 1972	86	25. Zuigelingensterfte in de verschillende provincies en taalgebieden (1967 tot 1972)	121
5. Sterftecijfer naar geslacht en leeftijdsgroep, van 1961 tot 1972	87	26. Neonatale sterfte van 1958 tot 1972 (kinderen die minder dan 28 dagen geleefd hebben)	122
6. Overledenen naar geslacht, geboortjaar, leeftijd en burgerlijke staat		27. Neonatale sterfte per provincie en taalgebied in 1971 en 1972	122
A.- Rijk	88	28. Neonatale sterftecijfers per provincie en taalgebied in 1971 en 1972 (brutocijfers voor 1 000 geboorten)	122
B.- Nederlands taalgebied	92	29. Perinatale sterfte van 1958 tot 1972 (doodgeboren en tijdens de eerste zeven dagen overleden kinderen)	123
C.- Frans en Duits taalgebied	96	30. Perinatale sterfte per provincie en taalgebied	123
D.- Brussel-Hoofdstad	100	31. Perinatale sterftecijfers per provincie en taalgebied (verhouding per duizend)	124
7. Belgen en vreemdelingen overleden in 1971 en 1972 per arrondissement, provincie en taalgebied	104	32. Perinatale sterfte naar geslacht van 1956 tot 1972	
8. Sterfte per maand, arrondissement, provincie en taalgebied	105	Absoluut aantal	125
9. Overledenen naar geslacht en leeftijdsgroep in de verschillende arrondissementen, provincies en taalgebieden		33. Perinatale sterfte naar geslacht van 1956 tot 1972	
A.- Mannelijk geslacht	106	Verhouding tot 1 000 geboorten, doodgeboren inbegrepen	126
B.- Vrouwelijk geslacht	108	34. Vreemdelingen in België gevestigd, overleden in 1972, naar geslacht, geboortjaar, leeftijd en burgerlijke staat	127
10. Overledenen in de leeftijdsgroepen van minder dan 20 jaar en van 60 jaar en meer, per provincie en taalgebied	110	<b>Bijlage : Zuigelingen - (0 - &lt; 1 jaar) en peutersterfte (1 - &lt; 5 jaar) (1931 - 1972)</b>	
11. De zuigelingensterfte (sterfte van kinderen jonger dan één jaar) van 1958 tot 1972	110	1. Uittreksel uit het diagram van Lexis : Aantallen ingeschreven op de horizontalen, voor elk geslacht afzonderlijk	131
12. Zuigelingensterfte van Belgen en vreemdelingen van 1963 tot 1972	111	2. Aantal overlevenden, op de vier eerste verjaardagen, per 10 000 geboorten van elk geslacht	132
13. Overleden kinderen naar geslacht en naar leeftijd bij het overlijden, van 1958 tot 1972	112	3. Prospectieve quotiënten voor de eerste vijf levensjaren, per geslacht.	133



Huwelijken en echtscheidingen in 1973	135		
1. Huwelijken per arrondissement, provincie en taalgebieden (jaren 1970 tot 1973)	136	20. Huwelijken naar de respectieve nationaliteit van de echtgenoten	162
2. Huwelijken naar de gewone verblijfplaats van de echtgenoten	137	21. Huwelijken naar nationaliteit, leeftijd en vorige burgerlijke staat van de echtgenoten	164
3. Huwelijken naar de taalgebieden waar de echtgenoten woonden vóór het huwelijk	137	22. Huwelijken naar het beroep en de sociale stand van de echtgenoten	166
4. Huwelijken naar de vorige burgerlijke staat van de echtgenoten (jaren 1963 tot 1973)	138	23. Verhoudingsgewijze indeling van de huwelijken naar het beroep van de echtgenoten	168
5. Huwelijken naar de leeftijd van de echtgenoten (jaren 1963 tot 1973)	139	24. Echtscheidingen per arrondissement, provincie en taalgebied (jaren 1970 en 1973)	169
6. Huwelijken naar de leeftijd van de echtgenoten en hun vorige burgerlijke staat (jaren 1963 tot 1973)	140	25. Echtscheidingen naar de leeftijd van de gescheidenen (perioden 1920 tot 1965, jaren 1966 tot 1973)	170
7. Gemiddelde leeftijd en mediaanleeftijd van de echtgenoten (jaren 1963 tot 1973)	141	26. Procentuele indeling van de echtscheidingen naar de leeftijd van de gescheidenen (perioden 1920 tot 1965, jaren 1966 tot 1973)	170
8. Gemiddelde leeftijd van de echtgenoten naar hun vorige burgerlijke staat (jaren 1971 tot 1973)	141	27. Mediaanleeftijd van de gescheidenen (jaren 1963 tot 1973)	171
9. Gemiddelde leeftijd van de vrouw ten opzichte van de leeftijd van de man (jaren 1971 tot 1973)	141	28. Mediaanduur van de ontbonden huwelijken (jaren 1963 tot 1973)	171
10. Gemiddelde leeftijd van de man ten opzichte van de leeftijd van de vrouw (jaren 1971 tot 1973)	141	29. Echtscheidingen naar de leeftijd en de burgerlijke staat voor het laatste ontbonden huwelijk van de gescheidenen	171
11. Huwelijken naar de gemiddelde leeftijd en de vorige burgerlijke staat van de echtgenoten (jaren 1971 tot 1973)	141	30. Echtscheidingen naar de duur van het ontbonden huwelijk (perioden 1937 tot 1965, jaren 1966 tot 1973)	172
12. Huwelijken naar de respectieve leeftijd der echtgenoten en hun vorige burgerlijke staat	142	31. Procentuele indeling van de echtscheidingen naar de duur van het ontbonden huwelijk (perioden 1937 tot 1965, jaren 1966 tot 1973)	172
13. Huwelijken naar geboortejaar, leeftijd en vorige burgerlijke staat van de echtgenoten	150	32. Echtscheidingen per provincie en taalgebied naar de leeftijd van de gescheidenen	173
14. Huwelijken naar de respectieve leeftijd van de echtgenoten, per provincie en taalgebied	154	33. Echtscheidingen naar de leeftijd van de gescheiden vrouw en de duur van het ontbonden huwelijk	177
15. Huwelijken per maand en provincie	160	34. Echtscheidingen naar de leeftijd van de gescheiden man en de duur van het ontbonden huwelijk	178
16. Huwelijken per maand (jaren 1963 tot 1973)	160	35. Echtscheidingen naar geboortejaar, leeftijd en geslacht van de gescheidenen	179
17. Huwelijken van Belgen en vreemdelingen (jaren 1963 tot 1973)	161	36. Echtscheidingen naar het beroep en de sociale stand van de gescheidenen	180
18. Nationaliteit van de vreemde mannen die een Belgische vrouw gehuwd hebben (jaren 1969 tot 1973)	161	37. Echtscheidingen naar de eisende partij en het aantal minderjarige kinderen ten laste	182
19. Nationaliteit van de vreemde vrouwen die een Belgische man gehuwd hebben (jaren 1969 tot 1973)	161	38. Echtscheidingen naar de eisende partij en naargelang een vonnis van scheiding van tafel en bed er al dan niet aan voorafgegaan is	182
		39. Algemene evolutie van de echtscheidingen en de scheidingen van tafel en bed (jaren 1953 tot 1973)	182
		Doodsorzaken 1973 - Lijst A (in 150 rubrieken)	183
		Tabel van de voornaamste bevolkingsgegevens sedert 1965	213



2019 1.1.1

2019 1.1.2

2019 1.1.3

2019 1.1.4

2019 1.1.5

2019 1.1.6

2019 1.1.7

2019 1.1.8

2019 1.1.9

2019 1.1.10

2019 1.1.11

2019 1.1.12

2019 1.1.13

2019 1.1.14

2019 1.1.15

2019 1.1.16

2019 1.1.17

2019 1.1.18

2019 1.1.19

2019 1.1.20

2019 1.1.21

2019 1.1.22

**Algemene gegevens**

## 1.- BEVOLKING PER ARRONDISSEMENT, PROVINCIE EN TAALGEBIED - JAREN 1973, 1974, 1975

Arrondissementen, provincies en taalgebieden	31 december 1973			31 december 1974			31 december 1975		
	Mannen	Vrouwen	Totaal	Mannen	Vrouwen	Totaal	Mannen	Vrouwen	Totaal
Antwerpen	451 672	474 407	926 079	452 718	474 800	927 518	453 383	475 225	928 608
Mechelen	141 555	143 340	284 895	142 011	143 733	285 744	142 012	144 025	286 037
Turnhout	172 548	166 972	339 520	173 703	168 221	341 924	175 004	169 620	344 624
<i>Provincie Antwerpen</i>	<i>765 775</i>	<i>784 719</i>	<i>1 550 494</i>	<i>768 438</i>	<i>786 754</i>	<i>1 555 192</i>	<i>770 399</i>	<i>788 870</i>	<i>1 559 269</i>
Brussel-Hoofdstad	497 684	565 610	1 063 274	494 872	560 098	1 054 970	493 836	556 951	1 050 787
Halle-Vilvoorde	243 294	249 691	492 985	245 925	252 213	498 138	248 118	254 671	502 784
Leuven	198 601	200 661	399 262	199 862	202 048	401 910	200 946	203 369	404 315
Nijvel	122 310	128 223	250 533	125 371	131 076	256 447	128 280	133 922	262 202
<i>Provincie Brabant</i>	<i>1 081 869</i>	<i>1 144 185</i>	<i>2 208 054</i>	<i>1 086 030</i>	<i>1 145 435</i>	<i>2 231 465</i>	<i>1 071 175</i>	<i>1 148 913</i>	<i>2 220 088</i>
Aat	36 569	38 198	74 767	36 559	38 207	74 766	36 466	38 199	74 665
Charleroi	221 438	235 696	458 134	222 201	235 547	457 748	221 395	235 115	456 510
Bergen	126 855	137 928	264 783	127 023	137 382	264 405	126 635	137 308	263 943
Moeskroen	35 388	37 310	72 698	35 451	37 465	72 916	35 550	37 553	73 103
Sinnik	80 119	84 677	164 796	80 280	84 883	165 163	80 103	84 764	164 867
Thuin	66 892	70 345	137 237	67 205	70 742	137 947	67 530	71 118	138 648
Doornik	73 032	76 411	149 443	73 167	76 514	149 681	73 515	76 595	150 110
<i>Provincie Henegouwen</i>	<i>641 293</i>	<i>679 986</i>	<i>1 321 279</i>	<i>641 886</i>	<i>680 740</i>	<i>1 322 626</i>	<i>641 194</i>	<i>680 652</i>	<i>1 321 846</i>
Moel	45 628	48 780	94 408	45 878	49 030	94 908	45 899	49 104	95 003
Lulk	298 532	321 777	620 309	299 330	322 559	621 889	298 668	322 103	620 771
Verviers	117 913	124 548	242 461	118 500	124 879	243 379	118 772	125 147	243 919
Borgworm	28 693	30 460	59 153	28 807	30 540	59 347	28 932	30 641	59 573
<i>Provincie Luik</i>	<i>490 768</i>	<i>526 685</i>	<i>1 018 453</i>	<i>492 515</i>	<i>527 008</i>	<i>1 019 523</i>	<i>492 271</i>	<i>526 885</i>	<i>1 019 266</i>
Hasseelt	166 999	162 452	329 451	168 886	164 326	333 212	171 182	166 165	337 347
Maaseik	88 331	84 949	173 280	89 160	85 936	175 096	90 160	86 784	176 944
Tongeren	85 697	83 596	169 293	86 044	84 160	170 204	86 578	84 707	171 285
<i>Provincie Limburg</i>	<i>341 027</i>	<i>330 897</i>	<i>672 924</i>	<i>344 080</i>	<i>334 422</i>	<i>678 502</i>	<i>347 980</i>	<i>337 668</i>	<i>685 648</i>
Aarlen	24 168	24 797	48 965	24 311	24 906	49 217	24 387	25 065	49 422
Bastenaken	17 118	17 437	34 555	17 130	17 418	34 548	17 066	17 455	34 521
Marcho-en-Famenne	19 374	20 446	39 820	19 575	20 539	40 114	19 593	20 646	40 239
Neufchâteau	25 789	26 668	52 457	25 928	26 673	52 601	26 044	26 732	52 776
Vitton	20 695	21 691	42 386	20 800	21 831	42 631	20 876	21 808	42 684
<i>Provincie Luxemburg</i>	<i>107 144</i>	<i>111 039</i>	<i>218 183</i>	<i>107 744</i>	<i>111 387</i>	<i>219 131</i>	<i>107 938</i>	<i>111 706</i>	<i>219 642</i>
Dinant	41 195	43 663	84 858	41 289	43 749	85 038	41 438	43 870	85 309
Namen	116 918	124 684	241 602	118 114	125 783	243 897	118 814	126 434	245 248
Philippeville	28 999	30 246	59 245	29 178	30 364	59 542	29 335	30 850	59 885
<i>Provincie Namen</i>	<i>187 112</i>	<i>198 593</i>	<i>385 705</i>	<i>188 681</i>	<i>199 896</i>	<i>388 577</i>	<i>189 588</i>	<i>200 854</i>	<i>390 442</i>
Aalst	131 287	134 330	265 617	131 243	134 304	265 547	131 052	134 094	265 146
Dendermonde	88 300	88 659	176 959	88 590	88 659	177 249	88 697	89 100	177 797
Eeklo	43 675	43 187	86 862	43 755	43 342	87 097	43 874	43 488	87 362
Gent	231 940	243 365	475 305	233 065	244 038	477 103	233 683	244 551	478 234
Oudenaarde	55 594	57 283	112 877	55 453	57 199	112 652	55 235	57 031	112 266
Sint-Niklaas	101 021	101 392	202 413	101 590	102 066	203 656	102 036	102 578	204 614
<i>Provincie Oost-Vlaanderen</i>	<i>661 817</i>	<i>668 216</i>	<i>1 330 033</i>	<i>663 898</i>	<i>669 808</i>	<i>1 333 706</i>	<i>664 577</i>	<i>670 842</i>	<i>1 335 419</i>
Brugge	122 228	126 466	248 694	122 869	127 298	250 167	123 396	127 818	251 214
Diksmuide	23 579	23 191	46 770	23 469	23 084	46 553	23 369	22 966	46 335
Ieper	52 298	52 679	104 977	52 316	52 786	105 102	52 277	52 672	104 949
Kortrijk	132 362	135 141	267 503	133 227	135 773	269 000	133 560	136 113	269 673
Oostende	63 832	66 945	130 777	63 985	67 143	131 128	64 332	67 209	131 541
Roeselare	70 623	71 180	141 803	70 634	71 246	141 880	70 587	71 079	141 666
Tielt	38 792	38 309	77 101	38 858	38 337	77 195	38 883	38 458	77 341
Veurne	23 886	24 997	48 883	23 810	25 009	48 819	23 770	25 115	48 885
<i>Provincie West-Vlaanderen</i>	<i>627 600</i>	<i>638 808</i>	<i>1 266 408</i>	<i>629 188</i>	<i>640 676</i>	<i>1 269 864</i>	<i>630 174</i>	<i>641 430</i>	<i>1 271 604</i>
<i>Het Rijk</i>	<i>4 774 403</i>	<i>4 982 187</i>	<i>9 756 590</i>	<i>4 792 142</i>	<i>4 998 108</i>	<i>9 790 250</i>	<i>4 805 234</i>	<i>5 007 918</i>	<i>9 813 152</i>
Nederlandse taalgebied	2 728 114	2 773 192	5 501 306	2 741 173	2 785 921	5 527 094	2 752 129	2 796 838	5 548 967
Frans taalgebied	1 517 524	1 611 165	3 128 689	1 524 741	1 617 637	3 142 378	1 527 687	1 621 408	3 149 095
Duits taalgebied	31 101	32 220	63 321	31 356	32 450	63 806	31 582	32 721	64 303
Brussel-Hoofdstad	497 684	565 610	1 063 274	494 872	560 098	1 054 970	493 836	556 951	1 050 787
Frans taalgebied en Duits taalgebied	1 548 625	1 643 385	3 192 010	1 556 097	1 650 087	3 206 184	1 559 269	1 654 129	3 213 398

## 2.- PROPORTIONELE BELANGRIJKHEID VAN HET NATUURLIJK ACCRES, MIGRATIESALDO EN TOTAAL ACCRES IN 1972, 1973, 1974

Arrondissementen, provincies en taalgebieden	1972			1973			1974		
	Natuur- lijk accres	Migratie- saldo	Totaal accres	Natuur- lijk accres	Migratie- saldo	Totaal accres	Natuur- lijk accres	Migratie- saldo	Totaal accres
Antwerpen	+ 1,05	+ 1,99	+ 3,04	- 0,01	+ 1,14	+ 1,13	- 0,39	+ 1,94	+ 1,55
Mechelen	+ 1,63	+ 0,93	+ 2,56	+ 0,94	+ 1,42	+ 2,36	+ 0,15	+ 2,82	+ 2,97
Turnhout	+ 7,20	- 1,74	+ 5,45	+ 6,72	+ 0,41	+ 7,13	+ 5,99	+ 1,04	+ 7,03
<i>Provincie Antwerpen</i>	<i>+ 2,50</i>	<i>+ 0,88</i>	<i>+ 3,48</i>	<i>+ 1,64</i>	<i>+ 1,03</i>	<i>+ 2,67</i>	<i>+ 1,11</i>	<i>+ 1,81</i>	<i>+ 3,02</i>
Brussel-Hoofdstad	- 0,31	- 5,04	- 5,35	- 1,33	- 4,06	- 5,39	- 1,71	- 6,16	- 7,87
Halle-Vilvoorde	+ 2,09	+ 8,90	+10,99	+ 2,01	+ 7,66	+ 9,67	+ 0,96	+ 9,38	+10,34
Leuven	+ 3,04	+ 4,44	+ 7,48	+ 2,57	+ 4,59	+ 7,16	+ 2,18	+ 4,41	+ 6,59
Nijvel	+ 0,23	+21,72	+21,95	+ 0,06	+23,30	+23,36	- 0,70	+23,76	+23,06
<i>Provincie Brabant</i>	<i>+ 0,89</i>	<i>+ 2,74</i>	<i>+ 3,63</i>	<i>+ 0,28</i>	<i>+ 3,23</i>	<i>+ 3,51</i>	<i>- 0,28</i>	<i>+ 2,73</i>	<i>+ 2,45</i>
Aat	- 1,78	+ 1,89	+ 0,11	- 2,65	+ 1,89	- 0,76	- 3,04	+ 3,02	- 0,02
Charleroi	+ 0,69	- 2,63	- 1,94	+ 0,41	- 1,52	- 1,11	- 0,58	- 0,26	- 0,84
Bergen	+ 0,93	+ 0,61	+ 1,54	- 0,33	+ 2,06	+ 1,73	+ 0,29	+ 1,13	+ 0,84
Moeskroen	+ 2,67	- 0,81	+ 1,86	+ 0,74	+ 0,50	+ 1,24	+ 0,19	+ 2,80	+ 2,99
Zinnik	+ 0,78	- 0,48	+ 0,30	- 0,21	+ 0,91	+ 0,70	- 0,20	+ 2,43	+ 2,23
Thuin	+ 0,43	+ 2,96	+ 3,39	- 0,88	+ 3,75	+ 2,87	- 0,30	+ 5,45	+ 5,15
Doornik	- 0,84	+ 3,10	+ 2,26	- 1,61	+ 5,81	+ 4,20	- 1,56	+ 3,15	+ 1,59
<i>Provincie Henegouwen</i>	<i>+ 0,52</i>	<i>- 0,13</i>	<i>+ 0,39</i>	<i>- 0,33</i>	<i>+ 1,18</i>	<i>+ 0,85</i>	<i>- 0,68</i>	<i>+ 1,69</i>	<i>+ 1,03</i>
Hoei	- 3,73	+ 9,12	+ 5,39	- 3,56	+12,88	+ 9,32	- 3,04	+ 8,31	+ 5,27
Luik	- 0,69	+ 2,19	+ 1,50	- 1,01	+ 1,80	+ 0,79	- 1,75	+ 4,29	+ 2,54
Verviers	+ 0,77	+ 2,96	+ 3,73	+ 0,34	+ 4,60	+ 4,94	- 0,15	+ 3,92	+ 3,77
Borgworm	- 4,86	+ 5,20	+ 0,34	- 5,85	+ 8,69	+ 2,84	- 4,28	+ 7,55	+ 3,27
<i>Provincie Luik</i>	<i>- 0,87</i>	<i>+ 3,18</i>	<i>+ 2,31</i>	<i>- 1,21</i>	<i>+ 3,80</i>	<i>+ 2,69</i>	<i>- 1,64</i>	<i>+ 4,77</i>	<i>+ 3,13</i>
Hasselt	+ 8,29	- 0,12	+ 8,17	+ 7,76	+ 1,45	+ 9,21	+ 7,57	+ 3,72	+11,29
Maaseik	+ 9,65	+ 3,44	+13,09	+ 9,11	+ 1,58	+10,69	+ 8,82	+ 1,55	+10,37
Tongeren	+ 6,26	- 2,17	+ 4,09	+ 5,30	+ 0,84	+ 6,14	+ 5,15	+ 0,20	+ 5,35
<i>Provincie Limburg</i>	<i>+ 8,13</i>	<i>+ 0,28</i>	<i>+ 8,41</i>	<i>+ 7,49</i>	<i>+ 1,33</i>	<i>+ 8,82</i>	<i>+ 7,29</i>	<i>+ 2,27</i>	<i>+ 8,56</i>
Aarlen	+ 2,76	+ 3,81	+ 6,57	+ 2,00	+ 0,25	+ 2,25	+ 2,32	+ 2,80	+ 5,12
Bastenaken	+ 0,81	- 5,56	- 4,75	+ 1,47	- 5,55	- 4,08	+ 0,95	- 1,15	- 0,20
Marche-en-Famenne	- 0,71	- 1,89	- 2,60	- 0,85	+ 7,41	+ 6,56	+ 1,10	+ 8,43	+ 7,33
Neufchâteau	+ 1,01	- 1,34	- 0,33	+ 0,80	+ 2,02	+ 2,82	- 0,23	+ 2,97	+ 2,74
Virton	+ 0,52	+ 9,70	+10,22	+ 0,42	+ 2,55	+ 2,97	+ 1,53	+ 4,22	+ 5,75
<i>Provincie Luxemburg</i>	<i>+ 0,97</i>	<i>+ 1,18</i>	<i>+ 2,15</i>	<i>+ 0,80</i>	<i>+ 1,51</i>	<i>+ 2,31</i>	<i>+ 0,71</i>	<i>+ 3,52</i>	<i>+ 4,23</i>
Dinant	+ 1,50	+ 1,74	+ 3,24	- 0,39	+ 3,70	+ 3,31	- 0,12	+ 2,24	+ 2,12
Namen	+ 1,09	+ 5,50	+ 6,59	+ 0,55	+ 4,73	+ 5,28	+ 1,23	+ 8,18	+ 9,41
Philippeville	+ 1,98	+ 2,01	+ 3,99	+ 1,33	+ 0,69	+ 2,02	+ 0,40	+ 4,59	+ 4,99
<i>Provincie Namen</i>	<i>+ 1,32</i>	<i>+ 4,13</i>	<i>+ 5,45</i>	<i>+ 0,48</i>	<i>+ 3,88</i>	<i>+ 4,34</i>	<i>+ 0,81</i>	<i>+ 6,33</i>	<i>+ 7,14</i>
Aalst	+ 2,39	+ 0,29	+ 2,68	+ 0,93	- 0,89	+ 0,04	+ 1,05	- 1,31	- 0,26
Dendermonde	+ 2,53	+ 0,02	+ 2,55	+ 2,09	+ 0,83	+ 2,92	+ 1,60	+ 1,16	+ 2,76
Eeklo	+ 1,87	+ 1,13	+ 3,00	+ 1,89	+ 1,67	+ 3,56	- 0,11	+ 2,81	+ 2,70
Gent	+ 0,65	+ 1,29	+ 1,94	- 0,07	+ 1,07	+ 1,00	- 0,85	+ 4,62	+ 3,77
Oudenaarde	- 0,24	- 1,66	- 1,90	- 0,10	- 0,01	- 0,11	- 0,99	- 1,01	- 2,00
Sint-Niklaas	+ 3,09	+ 2,83	+ 5,93	+ 1,81	+ 2,42	+ 4,23	+ 2,13	+ 3,97	+ 6,10
<i>Provincie Oost-Vlaanderen</i>	<i>+ 1,63</i>	<i>+ 0,89</i>	<i>+ 2,52</i>	<i>+ 0,83</i>	<i>+ 0,80</i>	<i>+ 1,63</i>	<i>+ 0,35</i>	<i>+ 2,27</i>	<i>+ 2,62</i>
Brugge	+ 3,74	+ 3,54	+ 7,28	+ 3,54	+ 2,96	+ 6,50	+ 2,80	+ 3,09	+ 5,89
Diksmuide	+ 2,38	- 5,69	- 3,31	+ 0,49	- 7,06	- 6,57	+ 0,13	- 4,79	- 4,66
Ieper	+ 2,34	- 3,75	- 1,41	+ 3,52	- 2,90	+ 0,62	+ 2,47	- 1,28	+ 1,19
Kortrijk	+ 4,50	+ 0,11	+ 4,61	+ 2,91	+ 1,65	+ 4,56	+ 3,49	+ 2,07	+ 5,56
Oostende	+ 2,38	+ 2,35	+ 4,73	+ 0,60	+ 1,78	+ 2,38	+ 0,02	+ 2,65	+ 2,67
Roeselare	+ 4,65	- 4,05	+ 0,60	+ 4,56	- 0,48	+ 4,08	+ 3,59	+ 3,05	+ 0,54
Tielt	+ 3,11	+ 0,11	+ 3,22	+ 4,29	- 1,23	+ 3,06	+ 3,47	- 2,25	+ 1,22
Veurne	+ 1,99	- 0,21	+ 1,78	+ 0,35	0,00	+ 0,35	- 0,41	- 0,90	- 1,31
<i>Provincie West-Vlaanderen</i>	<i>+ 3,56</i>	<i>- 0,02</i>	<i>+ 3,54</i>	<i>+ 2,93</i>	<i>+ 0,57</i>	<i>+ 3,50</i>	<i>+ 2,49</i>	<i>+ 0,63</i>	<i>+ 3,12</i>
<i>Het Rijk</i>	<i>+ 1,82</i>	<i>+ 1,42</i>	<i>+ 3,24</i>	<i>+ 1,14</i>	<i>+ 1,91</i>	<i>+ 3,05</i>	<i>+ 0,73</i>	<i>+ 2,50</i>	<i>+ 3,23</i>
Nederlands taalggebied	+ 3,18	+ 1,64	+ 4,82	+ 2,51	+ 1,78	+ 4,29	+ 2,02	+ 2,65	+ 4,67
Frans taalggebied	+ 0,16	+ 3,15	+ 3,30	- 0,44	+ 4,10	+ 3,66	- 0,73	+ 5,09	+ 4,36
Duits taalggebied	+ 1,45	+ 6,39	+ 7,84	+ 1,38	+ 5,62	+ 7,00	+ 1,11	+ 6,49	+ 7,60
Brussel-Hoofdstad	- 0,31	- 5,04	- 5,35	- 1,33	- 4,06	- 5,39	- 1,71	- 6,16	- 7,87
Frans en Duits taalggebied	+ 0,18	+ 3,21	+ 3,39	- 0,41	+ 4,14	+ 3,73	- 0,70	+ 5,12	+ 4,42

## 3.- AANTAL GEMEENTEN NAAR HUN BEVOLKING EN HET AANTAL INWONERS VAN DIE GEMEENTEN

Per provincie en voor het Rijk op 31.12.1974

Gemeentegroepen naar hun bevolking	Antwerpen		Brabant		Henegouwen		Luik		Limburg	
	Aantal ge- meenten	Be- volking	Aantal ge- meenten	Be- volking	Aantal ge- meenten	Be- volking	Aantal ge- meenten	Be- volking	Aantal ge- meenten	Be- volking
- 500 inwoners	1	442	25	8 746	92	29 111	60	19 373	16	4 558
500 - < 1 000 inwoners	4	3 325	48	34 038	109	79 229	65	46 729	14	10 891
1 000 - < 2 000 inwoners	17	27 187	69	100 422	83	112 986	76	105 589	23	34 810
2 000 - < 3 000 inwoners	15	38 272	54	131 768	41	100 195	40	101 580	24	59 380
3 000 - < 5 000 inwoners	35	137 667	55	215 382	40	150 237	27	103 542	20	75 728
5 000 - < 10 000 inwoners	37	271 260	31	197 309	39	284 185	31	202 072	23	169 359
10 000 - < 15 000 inwoners	13	157 416	16	188 778	17	199 255	9	107 818	9	113 893
15 000 - < 20 000 inwoners	5	80 373	7	120 869	5	88 344	4	66 879	1	17 114
20 000 - < 25 000 inwoners	1	21 279	8	177 019	4	91 783	1	22 438	3	66 705
25 000 - < 50 000 inwoners	13	459 229	9	330 442	4	125 400	3	102 101	2	66 237
50 000 - < 100 000 inwoners	2	145 432	5	338 363	1	61 901	-	-	1	59 837
100 000 inwoners en meer	1	213 304	3	368 329	-	-	1	141 402	-	-
<i>Totaal :</i>	<i>144</i>	<i>1 555 186</i>	<i>330</i>	<i>2 211 465</i>	<i>435</i>	<i>1 322 626</i>	<i>317</i>	<i>1 019 523</i>	<i>136</i>	<i>678 512</i>

Gemeentegroepen naar hun bevolking	Luxemburg		Namen		Oost-Vlaanderen		West-Vlaanderen		RIJK	
	Aantal ge- meenten	Be- volking	Aantal ge- meenten	Be- volking	Aantal ge- meenten	Be- volking	Aantal ge- meenten	Be- volking	Aantal ge- meenten	Be- volking
- 500 inwoners	96	31 876	164	48 857	10	3 837	5	2 129	469	148 929
500 - < 1 000 inwoners	80	56 257	94	65 347	37	27 611	18	14 737	469	338 164
1 000 - < 2 000 inwoners	32	44 374	50	69 758	50	75 074	39	55 960	439	626 160
2 000 - < 3 000 inwoners	8	21 196	12	29 209	37	93 851	30	73 571	261	649 022
3 000 - < 5 000 inwoners	10	37 283	15	59 040	31	117 401	32	122 389	265	1 018 669
5 000 - < 10 000 inwoners	2	14 278	7	56 781	44	285 917	36	241 869	250	1 723 030
10 000 - < 15 000 inwoners	1	13 847	1	11 609	14	168 790	11	135 643	91	1 097 049
15 000 - < 20 000 inwoners	-	-	1	16 357	7	122 380	3	52 976	33	565 292
20 000 - < 25 000 inwoners	-	-	-	-	6	135 707	3	66 774	26	581 705
25 000 - < 50 000 inwoners	-	-	1	31 519	4	148 806	3	112 500	39	1 376 234
50 000 - < 100 000 inwoners	-	-	-	-	-	-	1	71 366	10	676 899
100 000 inwoners en meer	-	-	-	-	1	144 130	1	119 930	7	987 095
<i>Totaal :</i>	<i>229</i>	<i>219 111</i>	<i>345</i>	<i>388 477</i>	<i>241</i>	<i>1 323 504</i>	<i>182</i>	<i>1 069 844</i>	<i>2 359</i>	<i>9 788 248</i>

## 4.- BEVOLKINGSDICHTHEID PER ARRONDISSEMENT, PROVINCIE EN VOOR HET RIJK

Arrondissementen, provincies en Rijk	Inwoners per km <sup>2</sup>						
	1920	1930	1947	1961	1970 (1)	1973	1974
Antwerpen	649	744	784	872	917	925	927
Mechelen	413	454	494	538	562	566	567
Turnhout	127	147	183	221	245	250	252
<i>Antwerpen :</i>	<i>360</i>	<i>410</i>	<i>448</i>	<i>505</i>	<i>536</i>	<i>542</i>	<i>544</i>
Brussel-Hoofdstad	4 985	5 514	5 909	6 326	6 645	6 572	6 521
Arr. (wet 2-8-1963) (2)	318	427	554	899	-	-	-
Halle-Vilvoorde	285	324	352	413	502	519	525
Leuven	240	260	280	312	335	344	346
Nijvel	165	173	173	189	214	228	234
<i>Brabant :</i>	<i>456</i>	<i>504</i>	<i>539</i>	<i>596</i>	<i>646</i>	<i>654</i>	<i>656</i>
Aat	171	168	159	158	153	152	152
Charleroi	765	806	776	822	818	817	816
Bergen	423	440	425	428	427	429	429
Moeskroen	452	650	698	704	713	718	720
Zinnik	311	331	324	323	327	328	329
Thuin	148	154	149	150	150	151	152
Doornik	252	257	247	242	243	245	245
<i>Henegouwen :</i>	<i>332</i>	<i>351</i>	<i>340</i>	<i>347</i>	<i>348</i>	<i>349</i>	<i>349</i>
Hoei	136	136	130	130	130	133	134
Luik	679	734	735	787	808	811	813
Verviers	85	118	116	116	119	120	121
Borgworm	166	164	156	155	152	153	153
<i>Luik :</i>	<i>220</i>	<i>249</i>	<i>246</i>	<i>256</i>	<i>260</i>	<i>262</i>	<i>263</i>
Hasselt	144	187	241	308	354	364	368
Maaseik	78	92	122	158	187	195	197
Tongeren	153	176	206	239	264	269	271
<i>Limburg :</i>	<i>123</i>	<i>151</i>	<i>189</i>	<i>236</i>	<i>269</i>	<i>277</i>	<i>280</i>
Aarlen	125	130	126	144	151	153	154
Bastenaken	43	41	38	37	35	35	35
Marche-en-Famenne	46	45	44	42	42	43	43
Neufchâteau	39	38	38	37	36	36	36
Virton	57	57	55	58	58	59	59
<i>Luxemburg :</i>	<i>51</i>	<i>50</i>	<i>48</i>	<i>49</i>	<i>49</i>	<i>49</i>	<i>50</i>
Dinant	55	55	55	54	54	54	54
Namen	182	187	190	202	211	215	217
Philippeville	59	61	58	60	61	61	62
<i>Namen :</i>	<i>96</i>	<i>97</i>	<i>97</i>	<i>101</i>	<i>104</i>	<i>105</i>	<i>106</i>
Aalst	444	470	506	544	560	562	562
Dendermonde	409	436	471	498	514	518	520
Eeklo	190	200	218	227	240	243	244
Gent	442	460	481	501	513	517	519
Oudenaarde	274	275	279	276	273	272	271
Sint-Niklaas	338	361	386	402	419	426	428
<i>Oost-Vlaanderen :</i>	<i>368</i>	<i>386</i>	<i>409</i>	<i>427</i>	<i>439</i>	<i>443</i>	<i>444</i>
Brugge	257	267	304	338	370	379	381
Diksmuide	113	134	141	141	146	144	143
Ieper	139	184	192	191	191	191	191
Kortrijk	436	489	550	611	654	664	667
Oostende	304	331	365	409	447	453	454
Roeselare	331	367	420	450	476	479	480
Tielt	235	227	243	248	251	253	253
Veurne	137	142	157	164	156	157	157
<i>West-Vlaanderen :</i>	<i>242</i>	<i>267</i>	<i>296</i>	<i>319</i>	<i>336</i>	<i>340</i>	<i>341</i>
<i>Rijk :</i>	<i>243</i>	<i>265</i>	<i>279</i>	<i>301</i>	<i>316</i>	<i>320</i>	<i>321</i>

(1) Getelde bevolking per km<sup>2</sup>. Deze cijfers zijn niet helemaal vergelijkbaar met de vorige gezien de bij de telling uitgevoerde schrappingen en ook wegens de wijziging van de afbakening van verschillende arrondissementen.

(2) Arrondissement, afgeschaft door de wet van 23.12.1970, die de gemeenten, welke er deel van uitmaakten, hecht aan het arrondissement Halle-Vilvoorde.

5.- TOTALE BEVOLKING OP 31 DECEMBER 1970 PER LEEFTIJDKlassen, PER ARRONDISSEMENT, PROVINCIE EN TAALGEBIED  
(Definitieve cijfers van de telling)

Arrondissementen, provincies en taalgebieden	0 - < 5	5 - < 10	10 - < 15	15 - < 20	20 - < 25	25 - < 30	30 - < 35	35 - < 40
Antwerpen	64 491	72 625	70 958	65 812	64 776	56 998	57 970	60 935
Mechelen	20 508	23 412	22 673	21 123	20 921	17 579	17 939	18 691
Turnhout	30 304	34 661	33 473	30 467	27 240	22 152	22 210	22 173
<i>Antwerpen</i>	<i>115 303</i>	<i>130 698</i>	<i>127 104</i>	<i>117 402</i>	<i>112 937</i>	<i>96 729</i>	<i>98 119</i>	<i>101 799</i>
Brussel-Hoofdstad	68 545	70 238	68 396	66 488	79 440	70 388	66 961	69 351
Halle-Vilvoorde	34 647	40 399	39 831	35 828	32 944	28 150	30 837	34 332
Leuven	28 423	31 577	31 515	29 595	29 871	26 197	24 741	26 175
Nijvel	15 976	19 297	19 015	17 143	16 131	12 740	14 163	15 887
<i>Brabant</i>	<i>147 591</i>	<i>161 511</i>	<i>158 757</i>	<i>149 054</i>	<i>158 386</i>	<i>137 475</i>	<i>136 708</i>	<i>145 745</i>
Aat	5 025	5 462	5 569	5 494	5 366	3 712	3 892	4 340
Charleroi	33 052	35 195	35 594	34 503	36 177	24 429	25 638	28 579
Bergen	18 534	19 805	20 542	20 071	20 777	13 570	13 229	15 443
Moeskroen	5 223	5 240	5 335	5 048	5 657	4 343	3 997	4 508
Zinnik	11 764	12 824	12 768	11 879	12 569	8 651	8 908	10 135
Thuin	9 844	10 896	11 040	10 763	10 276	6 968	7 338	8 243
Dóornik	10 349	10 979	11 441	11 288	11 181	7 365	7 364	8 748
<i>Henegouwen</i>	<i>93 791</i>	<i>100 501</i>	<i>102 289</i>	<i>99 048</i>	<i>102 003</i>	<i>69 038</i>	<i>70 366</i>	<i>80 096</i>
Hoei	6 105	7 044	7 155	6 943	6 528	4 293	4 957	5 690
Luik	41 170	44 675	44 494	43 480	47 167	34 235	36 331	40 177
Verviers	18 671	20 425	19 509	18 326	17 340	13 358	14 015	14 600
Borgworm	3 516	4 269	4 294	4 217	4 138	2 778	3 112	3 644
<i>Luik</i>	<i>69 482</i>	<i>76 413</i>	<i>75 452</i>	<i>72 968</i>	<i>75 173</i>	<i>54 684</i>	<i>58 415</i>	<i>64 111</i>
Hasselt	29 015	33 128	32 902	30 351	26 769	21 218	22 880	22 535
Maaseik	16 219	19 555	18 860	16 806	13 875	11 113	12 006	11 468
Tongeren	14 314	16 301	15 832	15 086	13 685	10 724	11 156	11 001
<i>Limburg</i>	<i>59 548</i>	<i>68 984</i>	<i>67 594</i>	<i>62 243</i>	<i>54 329</i>	<i>43 055</i>	<i>46 042</i>	<i>45 004</i>
Aarlen	3 729	4 275	4 129	3 623	3 623	2 717	3 059	3 345
Bastenaken	2 703	3 159	3 129	3 069	2 644	1 542	1 803	2 000
Marche-en-Famenne	3 036	3 382	3 339	3 249	2 840	1 852	1 994	2 268
Neufchâteau	3 960	4 484	4 493	4 540	4 073	2 505	2 699	2 888
Virton	3 065	3 616	3 507	3 412	3 130	1 845	2 252	2 524
<i>Luxemburg</i>	<i>16 493</i>	<i>18 916</i>	<i>18 597</i>	<i>17 893</i>	<i>16 310</i>	<i>10 461</i>	<i>11 807</i>	<i>13 025</i>
Dinant	6 270	7 297	7 118	7 018	6 422	4 053	4 532	4 854
Namen	17 456	19 243	19 068	18 407	18 577	12 091	13 448	14 360
Philippeville	4 647	5 315	5 161	4 807	4 591	2 934	3 170	3 622
<i>Namen</i>	<i>28 373</i>	<i>31 855</i>	<i>31 347</i>	<i>30 232</i>	<i>29 590</i>	<i>19 078</i>	<i>21 150</i>	<i>22 836</i>
Aalst	19 876	22 345	22 472	21 135	19 577	15 712	16 332	18 105
Dendermonde	13 637	15 076	14 528	13 914	13 476	10 548	11 150	11 732
Eeklo	6 559	7 168	6 779	6 286	6 294	5 077	5 314	5 780
Gent	34 692	37 195	34 964	32 481	33 490	29 368	29 750	30 940
Oudenaarde	7 626	8 783	8 603	8 309	7 939	6 121	6 457	7 382
Sint-Niklaas	15 818	16 762	15 947	15 130	15 460	12 977	12 846	12 964
<i>Oost-Vlaanderen</i>	<i>98 208</i>	<i>107 329</i>	<i>103 293</i>	<i>97 255</i>	<i>96 236</i>	<i>79 803</i>	<i>81 849</i>	<i>86 903</i>
Brugge	19 277	21 043	20 198	18 596	18 038	15 601	15 829	16 188
Diksmuide	3 847	4 385	4 168	3 826	3 471	2 703	2 808	2 943
Ieper	8 105	9 121	8 816	8 405	7 859	6 164	6 066	6 621
Kortrijk	21 142	23 670	22 107	20 342	19 578	16 799	17 084	17 803
Oostende	9 400	10 774	10 353	9 731	9 350	7 833	8 235	8 649
Roeselare	11 288	12 648	11 839	10 914	10 572	9 346	9 407	9 814
Tielt	5 952	6 854	6 601	6 178	5 654	4 752	4 888	5 082
Veurne	3 655	4 113	3 994	3 670	3 459	2 903	2 866	3 083
<i>West-Vlaanderen</i>	<i>82 688</i>	<i>92 608</i>	<i>88 076</i>	<i>81 688</i>	<i>77 981</i>	<i>66 101</i>	<i>67 183</i>	<i>70 183</i>
<i>Het Rijk</i>	<i>711 435</i>	<i>788 815</i>	<i>772 509</i>	<i>727 753</i>	<i>722 945</i>	<i>578 404</i>	<i>591 833</i>	<i>629 702</i>
Frans taalgebied	218 759	241 080	241 327	232 615	235 063	162 249	171 789	191 812
Nederlands taalgebied	424 131	477 497	462 786	428 650	408 442	343 767	352 883	368 539
Brussel-Hoofdstad	68 545	70 238	68 396	66 488	79 440	70 388	66 961	69 351



40-<45	45-<50	50-<55	55-<60	60-<65	65-<70	70-<75	75-<80	80-<85	85-<90	90-<95	> 95	Totaal
62 920	62 889	45 185	54 607	53 126	47 499	35 786	22 620	12 157	4 847	1 176	182	917 559
18 942	18 588	13 629	16 386	16 146	14 026	10 254	6 391	3 707	1 562	418	67	282 962
20 503	18 536	12 893	15 482	14 383	11 608	7 817	4 754	2 625	1 159	256	32	332 728
<b>102 365</b>	<b>100 013</b>	<b>71 707</b>	<b>86 475</b>	<b>83 655</b>	<b>73 133</b>	<b>53 857</b>	<b>33 765</b>	<b>18 489</b>	<b>7 568</b>	<b>1 850</b>	<b>281</b>	<b>1 533 249</b>
73 462	78 998	57 238	67 481	65 773	60 318	48 636	33 363	19 454	8 122	2 135	349	1 075 136
34 946	33 574	22 273	26 127	25 176	22 084	16 658	10 352	5 574	2 378	586	85	476 781
26 431	26 047	18 041	21 403	20 726	17 919	14 001	9 097	4 983	2 119	514	85	389 460
16 725	17 015	11 243	13 365	13 349	12 031	9 478	6 011	3 507	1 479	378	63	234 996
<b>151 564</b>	<b>155 634</b>	<b>108 795</b>	<b>128 376</b>	<b>125 024</b>	<b>112 352</b>	<b>88 773</b>	<b>58 823</b>	<b>33 518</b>	<b>14 088</b>	<b>3 613</b>	<b>582</b>	<b>2 176 373</b>
5 079	5 458	3 910	4 630	4 567	4 257	3 664	2 414	1 316	611	165	25	74 956
33 025	34 689	22 609	25 788	25 456	24 105	18 095	12 009	6 237	2 615	625	89	458 609
18 142	20 231	13 415	15 500	15 564	14 035	10 940	7 394	3 806	1 599	373	55	263 025
4 674	4 974	3 157	4 017	4 513	4 314	3 334	2 172	1 119	452	109	12	72 198
11 064	11 955	7 779	9 781	9 789	8 917	6 964	4 497	2 462	1 067	224	27	164 024
9 283	10 017	6 484	7 629	7 833	7 257	5 747	3 557	1 957	856	205	35	136 328
9 653	10 339	6 903	8 632	9 171	8 595	7 220	4 831	2 725	1 165	314	50	148 313
<b>90 920</b>	<b>97 663</b>	<b>64 257</b>	<b>75 977</b>	<b>76 883</b>	<b>71 480</b>	<b>55 964</b>	<b>36 874</b>	<b>19 622</b>	<b>8 365</b>	<b>2 016</b>	<b>293</b>	<b>1 317 453</b>
6 360	6 597	4 521	5 638	5 794	5 502	4 304	2 758	1 545	674	191	27	92 626
44 820	46 061	31 438	35 959	36 515	33 483	26 086	17 163	9 345	3 797	1 038	138	617 572
15 386	15 839	11 341	13 690	13 613	12 110	9 510	6 413	3 635	1 497	393	60	239 731
4 133	4 227	3 090	3 732	3 958	3 635	2 776	1 815	1 039	460	130	13	58 976
<b>70 699</b>	<b>72 724</b>	<b>50 390</b>	<b>59 019</b>	<b>59 880</b>	<b>54 730</b>	<b>42 678</b>	<b>28 149</b>	<b>15 564</b>	<b>6 428</b>	<b>1 752</b>	<b>238</b>	<b>1 008 905</b>
21 211	19 262	12 413	13 310	11 526	9 359	6 598	4 120	2 178	943	244	31	319 993
10 186	8 540	5 435	6 325	5 466	4 397	3 019	1 785	1 002	425	111	21	166 614
10 625	9 908	6 763	7 836	7 151	6 144	4 299	2 684	1 563	679	162	27	165 940
<b>42 022</b>	<b>37 710</b>	<b>24 611</b>	<b>27 471</b>	<b>24 143</b>	<b>19 800</b>	<b>13 916</b>	<b>8 589</b>	<b>4 743</b>	<b>2 047</b>	<b>517</b>	<b>79</b>	<b>652 547</b>
3 465	3 191	2 211	2 695	2 516	2 233	1 664	1 056	569	239	72	2	48 413
2 209	2 150	1 751	2 086	2 097	1 805	1 318	839	473	198	41	6	35 022
2 527	2 572	2 024	2 390	2 288	2 053	1 671	1 046	665	254	60	9	39 519
3 272	3 381	2 594	3 075	3 042	2 769	2 068	1 398	844	366	77	13	52 541
2 726	2 674	1 878	2 399	2 376	2 257	1 783	1 223	719	321	91	17	41 815
<b>14 199</b>	<b>13 868</b>	<b>10 458</b>	<b>12 645</b>	<b>12 319</b>	<b>11 117</b>	<b>8 504</b>	<b>5 562</b>	<b>3 270</b>	<b>1 378</b>	<b>341</b>	<b>47</b>	<b>217 310</b>
5 288	5 628	4 123	4 829	4 647	4 505	3 435	2 339	1 373	577	146	26	84 480
16 091	16 692	11 189	13 367	13 413	12 466	9 504	6 292	3 499	1 511	410	48	237 132
3 855	3 879	2 791	3 131	3 178	2 848	2 230	1 456	861	374	87	12	58 949
<b>25 234</b>	<b>28 199</b>	<b>18 103</b>	<b>21 327</b>	<b>21 238</b>	<b>19 819</b>	<b>15 189</b>	<b>10 087</b>	<b>5 733</b>	<b>2 462</b>	<b>643</b>	<b>86</b>	<b>380 561</b>
17 302	17 090	11 450	14 598	14 267	13 116	10 023	6 072	3 190	1 402	382	58	264 504
10 992	11 237	7 711	9 980	9 558	8 525	6 254	3 912	2 101	917	210	37	175 495
5 382	5 197	3 681	4 791	5 073	4 761	3 503	2 177	1 253	512	148	29	85 764
30 294	30 616	21 758	27 369	28 012	25 693	20 081	13 662	7 558	3 142	773	111	471 949
7 421	7 322	5 119	6 867	6 974	6 648	5 310	3 434	1 796	778	254	42	113 185
12 327	12 334	9 259	11 383	11 408	9 751	6 931	4 292	2 398	949	251	33	199 220
<b>83 718</b>	<b>83 796</b>	<b>58 978</b>	<b>74 988</b>	<b>75 292</b>	<b>68 494</b>	<b>52 102</b>	<b>33 549</b>	<b>18 296</b>	<b>7 700</b>	<b>2 018</b>	<b>310</b>	<b>1 310 117</b>
15 557	15 106	10 263	13 497	13 345	11 442	8 772	5 529	2 952	1 293	310	40	242 876
3 065	3 200	1 941	2 400	2 508	2 286	1 773	1 127	652	281	69	9	47 462
6 800	7 055	4 943	5 601	5 761	5 123	4 129	2 568	1 388	539	131	19	105 214
17 432	16 880	10 662	13 822	13 915	12 517	9 605	5 944	3 046	1 174	278	38	263 838
8 402	8 425	5 707	7 365	7 438	6 751	4 941	3 186	1 728	680	170	18	129 136
9 024	8 800	5 722	7 168	7 249	6 596	4 881	3 110	1 565	644	142	22	140 751
4 959	4 585	2 994	4 080	4 026	3 747	2 883	1 791	985	435	97	21	76 564
3 092	3 172	2 244	2 641	2 745	2 548	1 943	1 307	734	303	97	19	48 588
<b>88 331</b>	<b>87 223</b>	<b>44 476</b>	<b>58 574</b>	<b>58 987</b>	<b>51 010</b>	<b>38 927</b>	<b>24 562</b>	<b>13 050</b>	<b>5 349</b>	<b>1 294</b>	<b>186</b>	<b>1 054 429</b>
<b>649 052</b>	<b>654 930</b>	<b>451 775</b>	<b>542 852</b>	<b>535 431</b>	<b>482 035</b>	<b>389 888</b>	<b>239 960</b>	<b>132 285</b>	<b>55 395</b>	<b>14 043</b>	<b>2 102</b>	<b>9 650 944</b>
213 649	223 588	152 027	179 061	180 416	166 150	129 674	85 336	47 024	19 855	5 056	723	3 097 253
361 941	352 344	242 510	296 310	289 242	255 567	191 578	121 261	65 807	27 418	6 852	1 030	5 478 555
73 462	78 998	57 238	67 481	65 773	60 318	48 636	33 363	19 454	8 122	2 135	349	1 075 136

## 6.- BEVOLKING PER GESLACHT EN PER LEEFTIJDSClassen, PER ARRONDISSEMENT, PROVINCIE EN TAALGEBIED OP 31 DECEMBER 1970

Arrondissementen, provincies en taalgebieden	< 15 jaar		15 - < 45 jaar		45 - < 65 jaar		≥ 65 jaar	
	M	V	M	V	M	V	M	V
Antwerpen	106 421	101 653	185 945	183 466	103 741	112 066	51 637	72 630
Mechelen	33 939	32 654	58 784	56 411	31 945	32 804	16 056	20 369
Turnhout	50 262	48 176	74 828	69 917	30 910	30 384	13 221	15 030
<b>Antwerpen</b>	<b>180 622</b>	<b>182 483</b>	<b>319 557</b>	<b>309 794</b>	<b>166 596</b>	<b>175 254</b>	<b>80 914</b>	<b>108 029</b>
Brussel-Hoofdstad	105 605	101 574	210 859	215 231	123 227	146 263	62 178	110 199
Halle-Vilvoorde	58 409	56 468	99 017	98 020	53 211	53 939	24 664	33 053
Leuven	46 880	44 835	83 254	79 756	42 481	43 736	21 270	27 448
Nijval	27 789	26 499	46 556	46 233	26 962	28 010	13 401	19 546
<b>Brabant</b>	<b>238 483</b>	<b>229 378</b>	<b>439 688</b>	<b>439 240</b>	<b>246 881</b>	<b>271 948</b>	<b>121 513</b>	<b>190 246</b>
Aat	8 177	7 879	14 125	13 758	9 089	9 476	5 240	7 212
Charleroi	53 130	50 711	92 766	89 685	52 922	55 620	24 126	39 649
Bergen	30 140	28 741	50 504	50 728	31 395	33 315	14 416	23 786
Moeskroen	8 173	7 625	14 227	14 000	7 949	8 712	4 790	6 722
Zinnik	18 968	18 388	31 866	31 340	19 317	19 987	9 803	14 355
Thuin	16 160	15 720	26 856	26 015	15 635	16 328	7 809	11 805
Doornik	16 881	15 888	28 369	27 230	17 019	18 026	10 149	14 751
<b>Henegouwen</b>	<b>151 629</b>	<b>144 952</b>	<b>268 713</b>	<b>262 758</b>	<b>153 338</b>	<b>161 464</b>	<b>78 333</b>	<b>118 280</b>
Hœl	10 335	9 969	17 572	17 199	10 790	11 760	6 149	8 852
Luik	66 616	63 723	123 870	122 340	72 085	77 888	34 304	56 746
Verviers	29 945	28 660	47 273	45 752	25 508	28 975	13 344	20 274
Borgworm	8 184	5 895	11 098	10 924	7 332	7 675	4 094	5 774
<b>Luik</b>	<b>113 080</b>	<b>108 247</b>	<b>199 813</b>	<b>198 215</b>	<b>116 715</b>	<b>128 288</b>	<b>57 881</b>	<b>91 646</b>
Hasselt	48 602	46 443	75 059	69 905	28 705	27 806	10 378	13 095
Maastricht	27 919	26 715	39 103	36 351	13 005	12 761	5 012	5 748
Tongeren	23 821	22 626	37 230	35 047	16 024	15 634	7 169	8 389
<b>Limburg</b>	<b>100 342</b>	<b>96 784</b>	<b>161 392</b>	<b>141 303</b>	<b>67 734</b>	<b>68 201</b>	<b>22 559</b>	<b>27 232</b>
Aarlen	6 135	5 998	10 200	9 632	5 182	5 431	2 460	3 375
Bastenaken	4 526	4 465	6 846	6 421	3 954	4 130	2 060	2 620
Marche-en-Famenne	4 948	4 809	7 472	7 258	4 417	4 857	2 358	3 400
Neufchâteau	6 641	6 296	10 128	9 849	5 866	6 226	3 141	4 394
Virton	5 188	5 000	8 126	7 763	4 514	4 813	2 631	3 780
<b>Luxemburg</b>	<b>27 438</b>	<b>28 588</b>	<b>42 772</b>	<b>40 923</b>	<b>23 933</b>	<b>25 457</b>	<b>12 650</b>	<b>17 569</b>
Dinant	10 502	10 183	16 347	15 820	9 185	10 042	5 002	7 399
Namen	28 611	27 156	46 995	45 979	26 077	28 584	12 997	20 733
Philippeville	7 603	7 520	11 843	11 136	6 294	6 685	3 154	4 714
<b>Namen</b>	<b>46 718</b>	<b>44 859</b>	<b>75 185</b>	<b>72 935</b>	<b>41 566</b>	<b>45 311</b>	<b>21 153</b>	<b>32 846</b>
Aalst	32 988	31 705	55 145	53 018	27 755	29 650	14 802	19 441
Dendermonde	21 979	21 262	36 775	35 037	19 026	19 460	9 775	12 181
Eeklo	10 516	9 990	17 427	16 706	9 335	9 407	5 889	6 494
Gent	54 823	52 028	93 640	92 683	51 823	55 932	30 138	40 882
Oudenaarde	12 899	12 113	22 117	21 512	12 682	13 600	8 078	10 184
Sint-Niklaas	24 669	23 858	41 659	40 045	21 782	22 602	11 367	13 238
<b>Oost-Vlaanderen</b>	<b>167 874</b>	<b>160 968</b>	<b>286 783</b>	<b>289 001</b>	<b>142 403</b>	<b>160 651</b>	<b>80 049</b>	<b>102 420</b>
Brugge	31 310	29 208	50 220	49 589	25 017	27 194	12 783	17 555
Diksmuide	6 407	5 993	9 654	9 162	5 034	5 015	2 847	3 350
Ieper	13 466	12 576	21 373	20 542	11 414	11 946	6 145	7 752
Kortrijk	34 106	32 813	55 175	53 863	26 834	28 445	14 340	18 262
Oostende	15 788	14 739	26 483	25 717	13 587	15 348	7 302	10 172
Roeselare	18 464	17 311	29 981	29 096	14 111	14 828	7 536	9 424
Tielt	9 996	9 411	16 216	15 297	7 708	7 977	4 575	5 384
Veurne	5 986	5 776	9 615	9 458	5 117	5 685	3 005	3 946
<b>West-Vlaanderen</b>	<b>136 523</b>	<b>127 827</b>	<b>218 717</b>	<b>212 724</b>	<b>108 822</b>	<b>118 438</b>	<b>58 533</b>	<b>75 845</b>
<b>Het Rijk</b>	<b>1 161 707</b>	<b>1 111 062</b>	<b>1 972 598</b>	<b>1 924 881</b>	<b>1 056 966</b>	<b>1 129 022</b>	<b>531 585</b>	<b>784 113</b>
Frans taalgebied	358 157	343 009	610 202	596 975	355 635	379 457	178 308	275 510
Nederlands taalgebied	697 945	666 469	1 151 537	1 112 685	577 104	603 302	291 109	378 404
Brussel-Hoofdstad	105 605	101 574	210 859	215 231	123 227	146 263	62 178	110 199

7.- INDELING VAN DE BEVOLKING NAAR LEEFTIJD EN GESLACHT OP 31 DECEMBER 1973  
(Basis : definitieve cijfers van de telling op 31 december 1970)

Leeftijd (1)	Mannen	Vrouwen	Totaal	Leeftijd (1)	Mannen	Vrouwen	Totaal	Leeftijd (1)	Mannen	Vrouwen	Totaal
0	66 096	62 711	128 807	35	61 996	61 202	123 198	70	36 403	49 350	85 753
1	69 149	65 226	134 375	36	60 399	58 911	119 310	71	35 032	48 454	83 486
2	71 267	67 709	138 976	37	59 217	58 691	117 908	72	33 048	47 071	80 119
3	71 717	68 247	139 964	38	59 557	59 179	118 736	73	29 498	43 488	72 986
4	71 908	68 504	140 412	39	60 850	61 018	121 868	74	26 670	40 721	67 391
0 - 4	350 137	332 397	682 534	35 - 39	302 019	299 001	601 020	70 - 74	160 651	229 084	389 735
5	72 166	69 175	141 341	40	62 178	61 389	123 567	75	23 972	37 042	61 014
6	74 420	70 659	145 079	41	65 190	65 080	130 270	76	22 195	35 926	58 121
7	76 534	73 486	150 020	42	66 091	66 188	132 279	77	20 132	32 939	53 071
8	79 627	75 872	155 499	43	67 271	67 425	134 696	78	17 267	29 286	46 553
9	82 550	79 046	161 596	44	63 288	63 792	127 080	79	14 898	25 755	40 653
5 - 9	385 297	368 238	753 535	40 - 44	324 018	323 874	647 892	75 - 79	98 464	160 948	259 412
10	82 101	78 270	160 371	45	63 422	64 130	127 552	80	13 021	24 022	37 043
11	80 133	76 598	156 731	46	62 623	63 026	125 649	81	11 237	20 591	31 828
12	80 950	77 812	158 762	47	63 103	64 770	127 873	82	9 878	18 050	27 928
13	80 139	76 393	156 532	48	64 614	65 931	130 545	83	8 083	15 460	23 543
14	80 987	77 845	158 832	49	63 979	65 306	129 285	84	7 309	13 380	20 689
10 - 14	404 310	386 918	791 228	45 - 49	317 741	323 163	640 904	80 - 84	49 528	91 503	141 031
15	79 686	76 122	155 808	50	63 897	65 772	129 669	85	5 842	11 102	16 944
16	78 940	75 027	153 967	51	62 074	64 123	126 197	86	4 995	9 369	14 364
17	77 130	74 533	151 663	52	62 928	65 495	128 423	87	3 719	7 346	11 065
18	76 845	74 192	151 037	53	63 503	66 240	129 743	88	3 227	6 066	9 293
19	76 554	73 529	150 083	54	47 595	49 508	97 103	89	2 407	4 672	7 079
15 - 19	389 155	373 403	762 558	50 - 54	299 997	311 138	611 135	85 - 89	20 190	38 555	58 745
20	76 145	72 285	148 430	55	33 183	35 662	68 845	90	1 893	3 794	5 687
21	76 419	72 416	148 835	56	32 754	35 560	68 314	91	1 354	2 859	4 213
22	73 656	70 359	144 015	57	37 124	39 434	76 558	92	1 017	2 205	3 222
23	74 511	70 906	145 417	58	44 417	48 047	92 464	93	628	1 520	2 148
24	73 920	70 139	144 059	59	51 737	56 891	108 628	94	450	958	1 408
20 - 24	374 651	356 106	730 756	55 - 59	199 215	215 594	414 809	90 - 94	5 342	11 336	16 678
25	75 151	72 057	147 208	60	51 459	57 211	108 670	95	301	681	982
26	75 360	71 538	146 898	61	51 030	57 504	108 534	96	211	513	724
27	76 114	71 742	147 856	62	47 360	54 189	101 549	97	147	291	438
28	64 720	62 052	126 772	63	48 205	55 822	104 027	98	33	194	227
29	64 194	61 607	125 801	64	46 380	54 780	101 160	99	96	322	418
25 - 29	355 539	338 996	694 535	60 - 64	244 434	279 506	523 940	95 & meer	788	2 001	2 789
30	61 436	58 996	120 432	65	45 384	55 406	100 790				
31	54 167	52 072	106 239	66	44 143	54 816	98 959				
32	49 788	48 441	98 229	67	41 969	52 990	94 959				
33	56 111	54 582	110 693	68	40 546	52 231	92 777				
34	60 051	59 611	119 662	69	39 332	51 282	90 614				
30 - 34	281 553	273 702	555 255	65 - 69	211 374	266 725	478 099	Algemeen totaal	4 774 403	4 982 187	9 756 590

(1) Leeftijd in verstreken jaren : 0 betekent minder dan 1 jaar, 1 betekent minder dan 2 jaar, enz...

## 8.- INTERNE MIGRATIES - Jaar 1970 - Bron : Telling

## A. Immigratie van Belgische mannen per leeftijdsgroep, in % van het totaal per arrondissement, provincie en taalgebied (1)

Arrondissementen, provincies en taalgebieden	0 - < 5	5 - < 10	10 - < 15	15 - < 20	20 - < 25	25 - < 30	30 - < 35	35 - < 40	40 - < 45
Antwerpen	11,35	6,58	3,89	3,67	20,03	20,68	9,26	5,93	4,32
Mechelen	12,72	6,55	4,66	4,35	22,66	18,32	8,01	5,29	3,82
Turnhout	13,46	7,38	5,33	4,92	18,52	17,70	9,64	4,99	4,51
<i>Antwerpen</i>	<i>11,69</i>	<i>6,63</i>	<i>4,52</i>	<i>4,04</i>	<i>20,36</i>	<i>19,30</i>	<i>8,83</i>	<i>6,06</i>	<i>4,32</i>
Brussel-Hoofdstad	8,20	6,39	5,05	6,40	23,31	15,26	7,98	6,45	4,75
Halle-Vilvoorde	11,88	8,28	5,27	4,53	15,06	14,81	10,72	7,59	5,18
Leuven	10,49	5,26	4,12	3,87	23,98	20,05	9,41	5,13	4,02
Nijvel	12,37	9,95	6,38	5,03	11,45	13,43	10,82	7,47	5,34
<i>Brabant</i>	<i>9,46</i>	<i>6,88</i>	<i>4,79</i>	<i>5,80</i>	<i>23,29</i>	<i>17,21</i>	<i>8,42</i>	<i>5,94</i>	<i>4,16</i>
Aat	10,63	8,96	7,42	5,32	19,87	11,75	6,86	6,44	4,76
Charleroi	11,79	7,82	5,69	5,84	22,77	13,06	6,62	5,51	4,16
Bergen	12,74	8,37	5,10	5,10	19,95	13,69	6,85	5,61	6,34
Moeskroen	9,00	8,47	6,35	6,09	20,90	14,03	7,15	3,97	5,30
Zinnik	12,45	8,54	5,75	5,43	19,72	12,66	7,12	5,75	5,17
Thuin	12,91	8,41	5,76	5,43	17,94	11,59	9,67	4,37	4,77
Doornik	10,42	6,71	6,47	6,23	17,01	14,14	7,55	5,15	5,75
<i>Henegouwen</i>	<i>12,40</i>	<i>8,14</i>	<i>5,10</i>	<i>5,38</i>	<i>19,33</i>	<i>13,81</i>	<i>7,22</i>	<i>5,81</i>	<i>4,86</i>
Hoëi	11,52	7,20	5,68	6,40	15,27	11,60	8,24	5,60	5,36
Luik	9,94	7,32	5,02	5,57	21,03	14,56	8,29	5,89	5,02
Verviers	12,57	8,50	6,24	5,72	13,96	12,14	8,84	6,59	5,98
Borgworm	12,04	8,96	5,25	4,79	15,13	11,27	8,34	7,41	4,63
<i>Lutk</i>	<i>11,23</i>	<i>7,20</i>	<i>5,19</i>	<i>5,91</i>	<i>19,04</i>	<i>13,21</i>	<i>8,33</i>	<i>6,25</i>	<i>5,36</i>
Hasselt	11,50	8,09	4,93	10,18	20,87	17,71	8,00	6,20	2,52
Maaseik	13,57	7,80	3,42	4,49	20,52	20,09	9,51	5,88	2,89
Tongeren	13,34	6,82	5,24	5,44	22,34	17,29	8,79	4,06	4,45
<i>Limburg</i>	<i>11,72</i>	<i>8,02</i>	<i>5,21</i>	<i>10,25</i>	<i>19,02</i>	<i>16,13</i>	<i>8,65</i>	<i>5,88</i>	<i>3,32</i>
Aarlen	10,76	9,34	6,29	6,29	17,25	12,58	10,55	8,73	5,28
Bastenaken	9,29	9,29	5,72	10,01	18,93	6,79	8,58	8,93	4,64
Marche-en-Famenne	13,12	10,39	7,66	5,47	13,30	12,03	3,28	7,29	5,64
Neufchâteau	14,10	5,15	4,07	3,80	18,70	15,72	7,32	4,07	4,33
Virton	13,04	8,49	6,07	5,16	16,67	15,16	8,49	4,25	3,94
<i>Luxemburg</i>	<i>12,52</i>	<i>9,17</i>	<i>5,82</i>	<i>6,26</i>	<i>15,88</i>	<i>11,33</i>	<i>7,08</i>	<i>6,79</i>	<i>5,00</i>
Dinant	10,85	8,53	5,69	6,74	14,64	14,74	6,53	5,16	4,43
Namen	10,18	8,21	5,91	6,03	19,41	13,05	6,94	5,99	5,34
Philippeville	8,87	7,20	7,33	8,23	20,31	9,65	6,69	5,02	5,40
<i>Namen</i>	<i>10,05</i>	<i>7,90</i>	<i>6,24</i>	<i>6,23</i>	<i>17,77</i>	<i>12,62</i>	<i>7,06</i>	<i>5,66</i>	<i>5,09</i>
Aalst	11,01	6,93	4,86	4,72	22,65	18,51	9,43	5,08	3,71
Dendermonde	11,03	7,23	4,82	4,45	21,23	16,59	9,46	6,31	3,34
Eeklo	10,60	8,76	5,69	5,23	20,13	14,60	9,22	6,61	4,31
Gent	10,26	6,17	4,72	5,24	22,60	19,03	9,54	5,38	4,23
Oudenaarde	13,25	7,28	4,94	3,90	21,56	17,54	8,06	5,33	4,42
Sint-Niklaas	13,11	8,19	5,35	4,23	17,07	19,66	9,75	6,38	4,23
<i>Oost-Vlaanderen</i>	<i>10,76</i>	<i>7,42</i>	<i>5,27</i>	<i>5,01</i>	<i>19,97</i>	<i>17,51</i>	<i>9,40</i>	<i>5,89</i>	<i>4,46</i>
Brugge	11,22	6,71	5,79	6,30	17,87	15,89	9,45	5,69	4,12
Diksmulde	12,15	9,31	4,40	4,40	19,90	16,80	8,02	2,59	5,16
Ieper	12,08	7,55	4,34	3,40	22,08	17,36	9,44	4,91	3,78
Kortrijk	11,63	7,24	4,74	4,11	22,20	18,10	10,44	5,57	3,76
Oostende	8,73	7,05	4,58	10,76	22,53	12,00	6,62	5,67	3,71
Roeselare	9,68	8,80	6,71	4,07	21,21	20,22	8,91	4,95	3,41
Tielt	14,23	7,12	3,36	12,06	16,41	19,17	9,69	4,95	2,77
Veurne	13,38	8,59	5,59	3,00	16,37	12,38	7,59	6,99	3,80
<i>West-Vlaanderen</i>	<i>11,20</i>	<i>7,30</i>	<i>5,04</i>	<i>8,12</i>	<i>16,71</i>	<i>14,25</i>	<i>8,91</i>	<i>5,38</i>	<i>4,53</i>
Nederlands taalgebied	10,72	7,07	4,92	5,77	16,04	13,99	9,47	6,96	5,45
Frans taalgebied	12,07	8,38	5,68	4,94	13,67	12,98	9,37	7,06	5,27
Duits taalgebied	9,81	13,73	5,89	2,95	16,66	13,72	12,74	5,88	2,94
Brussel-Hoofdstad	8,20	6,39	5,05	6,40	23,31	15,26	7,98	6,45	4,75
Frans en Duits taalgebied	12,04	8,45	5,68	4,90	13,71	12,98	9,41	7,04	5,25

(1) De interne migraties binnen elke territoriale eenheid zijn niet opgenomen in het totaal van de interne migraties van de beschouwde eenheid. Het totaal van de cijfers op elke horizontale lijn is 100,00.

45 - < 50	50 - < 55	55 - < 60	60 - < 65	65 - < 70	70 - < 75	75 - < 80	80 - < 85	85 - < 90	90 - < 95	95 en t
3,29	2,11	2,27	1,91	2,03	1,17	0,69	0,59	0,21	0,02	-
2,26	1,57	2,35	1,46	1,93	1,25	1,56	0,52	0,62	0,05	0,05
3,08	1,77	2,32	2,04	2,25	0,75	0,81	0,40	0,13	-	-
3,36	2,02	2,34	1,90	1,97	1,27	0,72	0,45	0,18	0,02	0,02
4,26	2,37	2,49	2,09	2,08	1,42	0,66	0,53	0,27	0,04	-
4,28	2,62	2,88	2,40	1,76	1,09	0,83	0,39	0,35	0,08	-
2,94	1,99	2,46	2,12	1,96	0,82	0,79	0,37	0,22	-	-
4,00	2,46	3,23	2,63	2,36	1,49	0,74	0,55	0,14	0,16	-
3,67	1,84	2,27	1,71	1,98	1,13	0,69	0,44	0,23	0,09	-
4,06	3,08	2,52	2,93	2,09	1,53	0,55	0,41	0,69	0,13	-
3,90	2,22	2,58	2,61	2,07	1,17	1,05	0,66	0,30	0,15	0,03
4,36	2,18	2,40	2,25	2,32	1,23	1,16	0,07	0,21	0,07	-
5,56	2,64	1,85	2,38	2,11	1,05	1,32	1,05	0,52	0,26	-
3,64	2,68	2,74	2,53	2,21	1,21	1,15	0,84	0,31	0,10	-
4,30	3,04	2,71	3,44	2,11	1,45	0,99	0,72	0,33	0,06	-
3,84	2,88	2,52	3,71	2,87	1,07	1,91	1,07	0,59	0,11	-
4,07	2,66	2,58	2,73	2,54	1,19	1,13	0,59	0,32	0,14	-
4,00	3,84	3,60	3,36	3,51	1,99	1,27	0,71	0,55	0,23	0,07
3,75	2,52	2,91	2,29	2,32	1,55	0,87	0,71	0,22	0,19	0,03
3,56	2,78	2,77	3,37	3,11	1,29	1,12	0,95	0,43	0,08	-
3,55	3,08	4,01	3,70	3,08	2,77	0,92	0,77	0,15	0,15	-
3,76	2,60	2,70	2,77	2,69	1,53	0,88	0,98	0,17	0,17	0,03
2,40	1,20	1,72	1,16	1,04	0,72	0,88	0,56	0,20	0,08	0,04
3,10	1,82	1,82	1,49	2,02	0,42	0,64	0,42	0,10	-	-
3,17	1,29	1,59	1,88	1,87	0,88	0,98	0,19	0,19	0,19	-
3,03	1,63	1,88	1,46	1,59	0,79	0,88	0,46	0,08	-	-
4,26	2,02	1,82	1,21	1,01	0,40	1,21	0,60	0,40	-	-
2,14	1,78	3,57	2,14	4,28	2,14	1,07	0,35	0,35	-	-
3,46	1,82	4,55	4,18	3,27	2,36	1,09	0,91	-	-	0,18
4,33	2,98	3,25	5,96	3,79	0,81	0,81	-	0,54	0,27	-
2,72	2,42	3,93	3,93	2,42	1,51	0,60	0,60	0,60	-	-
3,28	2,45	3,80	4,02	3,50	1,41	0,81	0,59	0,29	-	-
6,22	2,95	3,57	3,26	3,78	1,57	0,52	0,31	0,10	0,21	0,20
3,70	1,84	3,32	3,15	3,11	1,47	1,14	0,65	0,36	0,20	-
4,88	3,21	3,85	3,08	2,57	1,79	0,77	0,77	0,38	-	-
4,73	2,45	3,66	3,51	3,35	1,70	0,96	0,42	0,36	0,18	0,06
2,14	2,35	1,64	1,92	2,21	1,14	0,78	0,64	0,21	0,07	-
2,69	2,23	2,40	2,78	2,78	1,20	0,64	0,46	0,18	0,09	0,09
3,37	2,15	1,68	3,53	1,53	1,07	0,76	0,61	0,15	-	-
2,71	1,91	2,05	1,52	1,69	1,35	0,62	0,72	0,20	0,03	0,03
3,12	0,91	2,73	1,81	1,81	0,77	1,42	0,51	0,64	-	-
3,02	2,32	1,03	1,55	1,81	0,94	0,68	0,43	0,25	-	-
2,88	2,18	2,04	1,80	2,34	1,36	0,69	0,71	0,25	0,04	0,02
3,10	2,08	2,63	3,24	2,53	1,52	0,91	0,55	0,30	0,10	-
2,58	2,32	2,58	2,84	2,06	2,06	1,29	0,51	1,03	-	-
3,20	2,83	1,32	2,64	1,32	1,88	1,13	0,37	0,37	-	-
2,72	1,67	1,39	1,94	1,53	1,46	0,83	0,48	0,06	0,13	-
2,83	1,96	2,54	3,19	4,36	1,74	1,16	0,21	0,29	0,07	-
2,64	0,99	1,43	1,98	2,08	1,42	0,76	0,43	0,21	0,10	-
1,78	1,38	1,18	1,58	0,98	1,58	0,98	0,39	0,39	-	-
4,39	1,99	3,39	3,19	4,19	2,59	1,59	0,79	0,19	-	-
2,96	2,11	2,42	3,80	3,58	1,98	0,97	0,50	0,15	0,09	-
4,18	2,96	3,25	3,19	2,75	1,52	0,89	0,51	0,31	0,05	-
4,26	2,85	3,48	3,48	3,13	1,47	0,94	0,52	0,29	0,14	0,02
3,92	1,96	2,94	3,92	1,96	-	-	-	0,98	-	-
4,26	2,37	2,49	2,09	2,08	1,42	0,66	0,53	0,27	0,04	-
4,26	2,84	3,48	3,49	3,12	1,45	0,94	0,52	0,30	0,14	-

## 8.- INTERNE MIGRATIES - Jaar 1970 - Bron : Telling

## B. Emigratie van Belgische mannen per leeftijdsgroep, in % van het totaal per arrondissement, provincie en taalgebied(1)

Arrondissementen, provincies en taalgebieden	0 - < 5	5 - < 10	10 - < 15	15 - < 20	20 - < 25	25 - < 30	30 - < 35	35 - < 40	40 - < 45
Antwerpen	12,14	8,56	5,04	4,96	15,17	16,36	10,38	6,83	4,34
Mechelen	12,60	6,82	4,38	4,89	19,85	18,76	9,60	5,36	4,24
Turnhout	11,44	6,59	3,82	5,03	24,27	20,92	8,96	4,34	3,70
<i>Antwerpen</i>	<i>11,70</i>	<i>8,16</i>	<i>4,88</i>	<i>5,54</i>	<i>17,23</i>	<i>16,87</i>	<i>10,23</i>	<i>6,51</i>	<i>4,20</i>
Brussel-Hoofdstad	11,82	7,60	5,30	4,56	13,45	13,86	9,79	7,45	5,56
Halle-Vilvoorde	10,67	7,55	6,12	5,46	19,08	14,71	9,54	6,31	4,90
Leuven	13,31	6,43	4,03	4,77	18,14	19,59	11,01	5,40	4,03
Nijvel	9,69	8,55	5,97	5,85	19,86	12,69	7,35	6,35	4,74
<i>Brabant</i>	<i>12,08</i>	<i>7,07</i>	<i>5,16</i>	<i>5,09</i>	<i>17,08</i>	<i>15,44</i>	<i>8,55</i>	<i>5,92</i>	<i>4,68</i>
Aat	11,34	6,98	5,11	6,48	22,55	13,45	7,85	5,24	5,36
Charleroi	10,02	8,03	6,06	6,87	19,90	11,52	7,69	5,18	4,93
Bergen	11,07	7,92	6,44	6,57	21,05	13,33	6,44	6,56	4,82
Moeskroen	8,75	5,47	4,56	5,65	28,24	12,03	8,02	5,47	5,83
Zinnik	10,54	7,82	6,66	6,93	20,85	13,20	7,43	4,66	5,22
Thuin	11,74	7,70	5,33	6,36	24,32	11,87	6,10	4,75	3,85
Doornik	10,47	7,81	5,71	5,14	23,41	13,80	6,09	6,86	4,48
<i>Henegouwen</i>	<i>9,70</i>	<i>7,28</i>	<i>5,38</i>	<i>7,19</i>	<i>22,42</i>	<i>12,91</i>	<i>6,83</i>	<i>5,81</i>	<i>4,65</i>
Hoel	9,33	8,87	5,31	7,68	19,84	11,71	7,96	5,95	4,84
Luik	11,33	8,18	6,04	5,33	15,33	13,47	8,83	6,75	5,42
Verviers	8,96	7,83	6,21	7,02	16,70	15,25	9,12	5,73	5,88
Borgworm	7,88	8,19	5,67	5,99	24,10	13,71	7,09	3,47	4,26
<i>Luik</i>	<i>9,51</i>	<i>8,34</i>	<i>6,23</i>	<i>6,87</i>	<i>17,75</i>	<i>14,00</i>	<i>8,68</i>	<i>6,13</i>	<i>5,50</i>
Hasselt	11,66	6,80	4,45	6,68	26,86	17,47	8,12	4,86	4,08
Maaseik	12,15	8,24	3,92	4,62	23,40	20,49	7,64	7,03	2,20
Tongeren	10,18	6,75	3,62	5,42	24,53	19,21	9,99	5,22	2,75
<i>Limburg</i>	<i>9,99</i>	<i>6,84</i>	<i>4,19</i>	<i>6,55</i>	<i>27,23</i>	<i>16,95</i>	<i>8,54</i>	<i>5,48</i>	<i>3,90</i>
Aarlen	8,70	7,68	6,91	6,91	17,14	15,61	7,93	9,72	4,86
Bastenaken	9,12	7,98	7,29	6,16	20,96	17,32	5,24	6,61	3,88
Marche-en-Famenne	8,36	6,86	4,50	6,00	21,20	16,71	7,93	4,50	4,49
Neufchâteau	12,96	7,09	3,04	5,67	24,70	19,03	5,87	4,89	4,25
Virton	10,75	6,27	3,59	7,17	23,89	14,63	11,65	3,29	7,47
<i>Luxemburg</i>	<i>9,33</i>	<i>6,92</i>	<i>4,22</i>	<i>6,78</i>	<i>23,36</i>	<i>17,63</i>	<i>7,26</i>	<i>5,33</i>	<i>4,91</i>
Dinant	11,77	6,99	4,88	7,45	24,27	13,88	5,70	5,24	4,60
Namen	10,77	7,54	4,80	6,66	21,15	14,35	7,79	5,68	4,61
Philippeville	11,37	8,32	5,14	7,83	26,17	13,57	6,00	4,64	4,03
<i>Namen</i>	<i>11,44</i>	<i>7,20</i>	<i>4,67</i>	<i>6,87</i>	<i>23,56</i>	<i>14,23</i>	<i>7,13</i>	<i>5,32</i>	<i>4,25</i>
Aalst	11,47	8,30	5,39	4,63	21,03	19,51	8,81	5,77	3,55
Dendermonde	12,19	6,22	4,99	5,89	24,29	17,58	9,82	4,74	3,35
Eeklo	9,33	8,41	5,12	5,86	21,21	20,85	8,41	5,49	4,02
Gent	11,71	7,80	5,43	5,50	17,68	17,53	9,45	6,29	4,14
Oudenaarde	9,43	5,71	4,10	5,46	27,05	19,61	6,46	4,97	3,85
Sint-Niklaas	10,97	6,27	3,73	4,51	24,20	17,44	8,23	6,37	4,31
<i>Oost-Vlaanderen</i>	<i>10,80</i>	<i>7,84</i>	<i>5,32</i>	<i>5,97</i>	<i>20,11</i>	<i>17,82</i>	<i>8,44</i>	<i>6,03</i>	<i>4,15</i>
Brugge	10,80	5,77	4,84	6,76	21,99	17,29	8,28	5,83	3,51
Diksmuide	13,22	6,71	6,31	4,27	23,79	17,08	6,31	5,70	3,66
Ieper	8,18	7,38	4,56	4,16	24,67	19,71	9,66	5,90	2,28
Kortrijk	10,58	7,42	5,50	3,37	21,57	19,30	9,48	5,91	4,19
Oostende	12,15	8,66	4,45	5,08	19,69	15,88	8,42	6,35	3,66
Rooselare	10,79	7,29	5,35	4,48	23,04	19,83	10,11	4,86	3,60
Tielt	9,05	6,63	4,21	4,21	23,27	21,49	9,21	5,34	3,06
Veurne	8,43	7,89	6,10	7,35	22,41	17,39	5,74	4,66	4,48
<i>West-Vlaanderen</i>	<i>9,91</i>	<i>6,69</i>	<i>4,89</i>	<i>4,92</i>	<i>21,63</i>	<i>19,25</i>	<i>8,42</i>	<i>6,03</i>	<i>4,02</i>
Nederlands taalgebied	9,52	7,21	5,23	6,11	19,48	14,42	8,90	6,55	5,13
Frans taalgebied	8,24	6,70	4,96	7,45	23,73	14,28	7,38	5,98	4,50
Duits taalgebied	9,73	4,17	4,17	4,87	23,62	15,28	13,89	5,56	2,77
Brussel-Hoofdstad	11,82	7,60	5,30	4,56	13,45	13,86	9,79	7,45	5,56
Frans- en Duits taalgebied	8,26	6,64	4,93	7,39	23,72	14,30	7,52	5,96	4,47

(1) De interne migraties binnen elke territoriale eenheid zijn niet opgenomen in het totaal van de interne migraties van de beschouwde eenheid.

45 - < 50	50 - < 55	55 - < 60	60 - < 65	65 - < 70	70 - < 75	75 - < 80	80 - < 85	85 - < 90	90 - < 95	95 en +
3,55	2,27	2,43	2,27	2,59	1,29	0,97	0,37	0,40	0,08	-
2,91	1,41	2,25	1,97	1,78	0,84	1,03	0,56	0,61	0,14	-
2,49	1,55	1,67	1,61	1,67	0,63	0,63	0,40	0,17	0,11	-
3,60	1,94	2,17	2,28	2,15	1,11	0,67	0,27	0,36	0,15	-
4,33	2,91	3,69	3,52	3,06	1,43	0,80	0,51	0,29	0,07	-
3,88	2,41	2,41	1,99	1,97	1,28	0,88	0,68	0,14	0,02	-
2,79	2,22	2,22	1,65	1,55	1,58	0,56	0,38	0,24	0,07	0,03
4,05	2,57	2,92	2,42	2,77	1,92	0,92	0,65	0,50	0,23	-
3,55	2,42	3,19	2,95	3,36	1,64	0,82	0,62	0,25	0,11	0,02
2,73	1,99	1,36	2,86	1,61	1,99	0,99	1,49	0,62	-	-
4,37	3,12	2,87	3,12	2,67	1,51	0,98	0,70	0,30	0,14	0,02
4,69	2,18	2,25	2,12	1,35	0,90	0,96	0,90	0,45	-	-
3,82	2,91	1,09	3,64	1,63	1,45	0,72	0,36	0,18	0,18	-
4,04	2,54	2,38	2,66	1,99	1,21	0,94	0,44	0,33	0,16	-
3,85	2,18	2,95	2,62	2,50	1,53	1,28	0,57	0,25	0,19	0,06
4,38	1,99	1,99	2,28	1,80	1,90	1,23	0,47	0,19	-	-
4,24	2,63	2,30	2,70	2,34	1,61	0,94	0,67	0,27	0,12	0,01
4,29	2,55	3,10	2,65	2,37	1,55	1,00	0,73	0,18	0,09	-
3,74	3,09	3,18	2,84	3,00	1,51	1,11	0,43	0,27	0,15	-
3,95	1,93	3,62	2,90	2,09	1,29	1,04	0,16	0,24	0,08	-
3,63	2,04	3,62	2,36	2,83	2,20	1,25	0,78	0,78	0,15	-
4,02	2,10	3,04	2,57	2,47	1,17	1,07	0,36	0,13	0,06	-
2,51	1,07	1,68	1,48	1,11	0,32	0,37	0,28	0,12	0,08	-
2,91	1,40	1,00	1,30	1,40	0,60	0,90	0,30	0,30	0,10	0,10
3,13	1,90	1,42	1,23	1,90	0,57	0,95	0,85	0,19	0,19	-
3,06	1,61	1,45	1,45	1,45	0,33	0,45	0,41	0,08	0,04	-
3,32	1,53	4,09	1,53	0,76	1,53	0,51	0,51	0,76	-	-
3,41	2,05	2,96	1,82	1,36	1,59	0,91	0,68	0,22	0,22	0,22
3,85	3,42	1,92	3,21	3,85	1,07	0,64	1,07	0,21	-	0,21
2,42	1,41	2,22	2,83	2,22	0,80	0,60	-	-	-	-
3,88	1,79	0,89	2,38	0,59	0,29	0,89	-	0,29	0,29	-
3,05	2,29	2,34	2,41	2,07	0,89	0,41	0,48	0,20	0,06	0,06
3,04	2,66	2,84	1,56	1,74	1,47	0,82	0,91	0,09	0,09	-
3,28	1,91	2,44	2,44	2,74	1,61	1,02	0,93	0,24	0,04	-
3,91	1,22	2,32	0,85	2,07	1,10	0,61	0,61	0,12	0,12	-
3,27	1,97	2,46	1,87	2,29	1,58	0,90	0,74	0,19	0,06	-
2,66	1,08	2,08	1,01	1,70	1,32	1,01	0,44	0,12	0,06	0,06
2,53	2,04	1,30	1,39	1,39	0,57	0,98	0,49	0,24	-	-
2,19	1,46	2,01	2,37	1,09	1,46	0,18	0,18	0,18	0,18	-
3,42	1,76	2,01	2,40	2,01	1,14	0,96	0,57	0,17	0,03	-
3,10	2,35	1,48	1,86	1,24	1,61	0,99	0,49	0,24	-	-
3,04	1,96	2,44	2,84	1,95	0,97	0,29	0,39	0,09	-	-
3,88	1,66	2,05	1,82	1,89	1,34	0,85	0,48	0,11	0,04	-
2,85	1,85	2,71	1,98	1,85	1,39	1,39	0,46	0,39	-	0,06
2,64	1,82	1,82	1,82	1,82	1,01	1,01	0,20	0,81	-	-
1,21	1,47	2,01	1,87	2,27	2,01	0,80	0,93	0,80	0,13	-
3,16	1,52	1,30	2,19	2,19	0,82	0,89	0,34	0,27	-	-
3,65	2,38	2,46	1,74	1,50	1,58	1,11	0,95	0,15	0,07	0,07
3,02	1,84	1,06	1,65	1,06	0,97	0,77	0,19	0,09	-	-
3,71	1,45	1,93	1,45	1,45	1,29	1,13	0,48	0,32	0,32	-
4,48	1,97	2,15	1,25	2,68	0,89	0,89	0,71	0,53	-	-
3,37	1,98	2,07	1,79	1,81	0,99	1,02	0,68	0,34	0,03	0,06
4,44	2,65	2,62	2,38	2,18	1,42	0,81	0,57	0,27	0,10	0,01
3,88	2,49	2,38	2,31	2,38	1,61	0,88	0,48	0,32	0,05	-
2,08	2,08	4,16	5,55	1,38	-	0,69	-	-	-	-
4,33	2,91	3,69	3,52	3,06	1,43	0,80	0,51	0,29	0,07	-
3,84	2,49	2,42	2,38	2,36	1,58	0,88	0,48	0,32	0,06	-

## 8.- INTERNE MIGRATIES - Jaar 1970 - Bron : Telling

## C. Immigratie van Belgische vrouwen per leeftijdsgroep, in % van het totaal per arrondissement, provincie en taalgebied (1)

Arrondissementen, provincies en taalgebieden	0 - < 5	5 - < 10	10 - < 15	15 - < 20	20 - < 25	25 - < 30	30 - < 35	35 - < 40	40 - < 45
Antwerpen	9,43	5,93	3,58	5,47	27,37	13,38	7,29	4,83	3,43
Mechelen	10,57	6,01	3,74	8,39	22,82	12,46	6,45	4,50	3,10
Turnhout	11,80	8,10	5,17	7,47	23,60	11,80	6,77	6,00	3,83
<i>Antwerpen</i>	<i>10,07</i>	<i>6,38</i>	<i>4,26</i>	<i>6,61</i>	<i>25,15</i>	<i>13,07</i>	<i>7,03</i>	<i>5,21</i>	<i>3,43</i>
Brussel-Hoofdstad	7,16	6,10	4,60	7,60	25,34	11,93	6,52	5,35	4,32
Halle-Vilvoorde	11,32	7,35	4,72	5,36	17,67	13,87	8,73	6,32	4,81
Leuven	10,25	5,60	4,45	5,54	27,42	13,76	6,96	4,78	3,60
Nijvel	12,32	7,95	5,57	5,59	14,20	13,14	8,89	6,46	4,74
<i>Brabant</i>	<i>8,72</i>	<i>6,48</i>	<i>4,38</i>	<i>7,30</i>	<i>26,21</i>	<i>13,01</i>	<i>6,59</i>	<i>4,93</i>	<i>3,84</i>
Aat	11,48	6,44	6,06	9,71	18,04	9,08		4,67	5,30
Charleroi	9,66	7,35	4,87	8,85	22,30	10,03	5,45	5,13	3,92
Bergen	9,51	7,84	5,03	7,03	20,29	11,72	6,63	5,09	4,49
Moeskroen	7,79	4,38	5,84	8,28	22,88	12,66	4,63	5,60	6,82
Zinnik	8,72	7,84	5,65	6,67	22,30	10,18	6,04	5,56	5,41
Thuin	10,11	7,54	4,97	6,82	20,20	10,29	6,64	4,19	3,59
Doornik	8,24	6,70	5,71	8,35	19,43	11,09	5,49	4,51	5,49
<i>Henegouwen</i>	<i>8,76</i>	<i>7,30</i>	<i>4,60</i>	<i>7,52</i>	<i>20,83</i>	<i>10,88</i>	<i>6,21</i>	<i>5,18</i>	<i>4,66</i>
Hoëi	12,06	6,79	5,42	7,56	16,71	9,69	6,49	5,34	4,58
Luik	8,54	5,80	4,98	6,83	24,02	11,84	6,24	5,39	4,60
Verviers	9,70	7,65	6,91	6,91	17,59	10,19	7,15	5,59	4,11
Borgworm	10,61	5,45	5,45	7,07	18,71	10,02	7,22	4,27	5,30
<i>Luik</i>	<i>9,19</i>	<i>6,73</i>	<i>5,69</i>	<i>6,38</i>	<i>21,81</i>	<i>11,11</i>	<i>6,57</i>	<i>5,37</i>	<i>4,44</i>
Hasselt	12,50	6,96	5,25	6,39	25,55	14,66	7,89	5,03	2,95
Maaseik	13,08	7,89	4,50	5,59	25,25	15,97	7,19	4,50	3,20
Tongeren	12,85	6,33	3,31	6,43	27,05	13,23	5,94	4,48	3,89
<i>Limburg</i>	<i>13,59</i>	<i>7,45</i>	<i>4,92</i>	<i>5,56</i>	<i>21,80</i>	<i>14,08</i>	<i>7,59</i>	<i>5,42</i>	<i>3,66</i>
Aarlen	9,19	10,41	7,35	6,54	23,27	8,58	9,19	7,15	4,49
Bastenaken	9,49	11,32	7,67	6,94	17,89	5,48	10,59	5,84	3,29
Marche-en-Famenne	12,68	8,46	5,29	6,70	16,38	10,04	5,81	5,46	4,58
Neufchâteau	10,75	5,85	3,74	7,25	23,37	9,82	6,78	3,04	3,97
Virton	10,74	7,35	1,98	9,04	20,06	11,02	6,22	3,96	4,81
<i>Luxemburg</i>	<i>10,09</i>	<i>8,89</i>	<i>5,74</i>	<i>6,48</i>	<i>17,74</i>	<i>9,13</i>	<i>7,95</i>	<i>5,67</i>	<i>4,35</i>
Dinant	11,77	6,51	5,89	6,82	19,10	9,09	5,16	4,13	5,05
Namen	10,01	7,13	6,00	7,48	20,25	9,78	6,47	5,03	4,17
Philippeville	10,93	7,33	6,27	9,34	16,94	8,81	6,14	4,53	3,73
<i>Namen</i>	<i>10,00</i>	<i>7,00</i>	<i>6,03</i>	<i>7,64</i>	<i>18,68</i>	<i>9,26</i>	<i>5,98</i>	<i>4,90</i>	<i>4,28</i>
Aalst	9,29	6,43	4,43	6,93	26,65	12,15	6,43	5,00	4,07
Dendermonde	10,81	7,49	4,35	6,81	21,03	12,77	6,90	5,45	3,75
Eeklo	11,42	7,41	5,25	6,95	21,30	14,36	6,95	4,48	4,17
Gent	10,80	6,08	2,86	6,08	25,53	15,65	7,71	4,79	3,33
Oudenaarde	11,85	5,86	5,10	6,63	21,15	13,89	7,01	4,59	2,93
Sint-Niklaas	11,05	8,02	5,15	5,57	21,08	16,03	7,68	4,73	3,62
<i>Oost-Vlaanderen</i>	<i>10,44</i>	<i>7,18</i>	<i>4,42</i>	<i>5,92</i>	<i>21,52</i>	<i>14,43</i>	<i>7,35</i>	<i>5,24</i>	<i>3,80</i>
Brugge	9,35	5,92	4,35	7,64	21,63	13,75	6,88	5,25	3,78
Diksmuide	9,30	6,29	6,29	6,29	21,36	12,57	3,77	1,26	3,77
Ieper	10,62	7,45	5,41	7,08	23,28	13,79	7,64	4,66	2,60
Kortrijk	9,14	7,00	4,54	7,50	23,89	15,82	7,69	5,11	3,09
Oostende	8,73	6,33	3,64	5,82	19,77	11,12	6,47	4,80	4,22
Roeselare	9,28	7,36	4,19	7,70	25,68	14,03	7,47	5,43	3,51
Tielt	13,56	5,55	3,09	4,11	23,62	16,64	8,01	3,70	2,67
Veurne	10,11	6,68	4,29	7,20	22,61	9,25	7,03	4,46	4,97
<i>West-Vlaanderen</i>	<i>9,36</i>	<i>6,56</i>	<i>4,53</i>	<i>6,65</i>	<i>18,96</i>	<i>13,17</i>	<i>7,02</i>	<i>4,81</i>	<i>3,61</i>
Nederlands taalgebied	10,31	6,35	4,47	5,30	16,57	12,57	7,93	6,45	4,72
Frans taalgebied	10,25	6,99	5,07	5,67	15,73	12,07	8,23	5,88	4,78
Duits taalgebied	10,29	8,42	4,68	6,55	18,70	13,09	5,61	4,68	4,67
Brussel-Hoofdstad	7,16	6,10	4,60	7,60	25,34	11,93	6,52	5,35	4,32
Frans en Duits taalgebied	10,24	7,01	5,06	5,68	15,77	12,07	8,20	5,86	4,78

(1) De interne migraties binnen elke territoriale eenheid zijn niet opgenomen in het totaal van de interne migraties van de beschouwde eenheid.



45 - < 50	50 - < 55	55 - < 60	60 - < 65	65 - < 70	70 - < 75	75 - < 80	80 - < 85	85 - < 90	90 - < 95	95 en +
3,84	2,19	2,98	3,04	2,56	1,79	1,55	0,78	0,39	0,15	0,02
3,05	2,61	2,81	2,08	2,61	3,00	2,76	1,74	1,16	0,14	-
3,38	2,10	2,29	2,42	1,40	1,40	1,65	0,57	0,25	-	-
3,61	2,15	2,82	2,75	2,66	2,06	1,87	0,65	0,34	0,10	-
3,80	2,76	3,19	2,84	2,91	2,32	1,56	1,15	0,44	0,10	0,01
4,14	2,69	3,11	2,42	2,01	1,85	1,58	1,17	0,65	0,23	-
3,24	2,59	2,59	2,66	1,75	1,72	1,20	1,20	0,54	0,12	0,03
4,16	2,58	3,54	3,27	2,56	1,71	1,37	1,02	0,73	0,18	0,02
3,21	2,31	2,77	2,52	2,37	2,11	1,51	1,14	0,49	0,10	0,01
3,41	3,27	2,77	4,16	2,77	2,77	1,76	1,13	0,37	0,25	-
4,10	2,43	3,16	3,22	2,70	2,65	1,98	1,06	0,89	0,23	0,02
3,55	2,27	2,67	3,88	2,94	2,54	2,20	1,33	0,73	0,26	-
4,38	2,19	3,40	2,67	1,94	3,64	1,21	1,21	0,48	-	-
3,80	2,73	2,72	2,77	2,82	2,58	1,89	1,31	0,87	0,14	-
4,49	2,57	3,04	3,94	2,74	2,86	2,70	1,97	1,13	0,35	0,16
4,51	2,31	4,07	3,40	3,40	1,97	1,86	1,86	1,09	0,32	0,20
4,13	2,90	3,38	4,14	2,89	2,71	1,92	1,16	0,83	0,19	0,01
4,35	4,04	3,58	3,81	2,66	2,59	1,60	2,05	0,53	0,15	-
3,27	2,61	2,53	2,76	3,38	2,76	1,91	1,67	0,61	0,26	-
3,95	3,28	3,45	3,61	2,46	3,20	1,72	1,56	0,57	0,32	0,08
2,65	3,68	3,97	3,97	3,68	3,24	2,65	1,62	0,44	-	-
3,58	2,99	2,84	2,84	3,08	3,08	1,83	1,73	0,56	0,15	-
2,43	1,53	1,58	1,58	1,66	1,62	1,27	0,82	0,29	-	0,04
3,20	2,10	1,79	0,99	2,39	0,89	0,99	0,29	0,19	-	-
3,40	1,45	2,82	2,62	2,14	1,26	1,16	0,97	0,58	0,09	-
3,21	1,76	2,34	1,89	2,16	1,48	1,57	0,80	0,54	0,04	0,04
3,67	2,44	1,63	1,02	0,81	1,63	0,81	0,81	0,81	0,20	-
1,83	4,75	2,18	4,37	5,10	1,09	0,36	1,09	0,36	0,36	-
3,34	2,46	4,57	4,22	4,40	2,46	2,11	0,52	0,35	0,17	-
3,50	2,80	3,03	5,14	3,50	2,57	2,33	1,86	0,70	-	-
4,52	1,70	5,64	3,67	2,82	3,10	1,69	0,56	1,12	-	-
3,76	2,87	4,04	4,70	3,38	2,28	1,61	0,80	0,58	0,14	-
5,67	3,40	3,40	4,85	2,78	2,99	1,75	1,03	0,61	-	-
3,50	2,81	3,34	4,63	2,45	2,17	2,37	1,40	0,77	0,11	0,03
5,33	3,20	3,73	4,80	3,06	2,53	0,80	2,00	0,13	0,40	-
4,57	3,28	3,67	4,82	2,88	2,50	2,00	1,60	0,61	0,17	0,02
3,07	2,14	2,50	3,42	2,00	2,50	1,64	0,78	0,57	-	-
2,13	2,47	2,38	3,14	2,55	2,38	2,89	1,78	0,76	0,08	0,08
3,71	1,54	2,00	3,85	1,54	1,08	1,69	1,23	0,61	0,46	-
2,99	1,91	2,71	2,47	2,37	1,39	1,45	1,08	0,67	0,10	0,03
4,08	1,65	3,18	2,80	2,80	2,16	1,91	1,27	1,14	-	-
2,95	2,10	2,44	2,95	2,02	1,26	1,43	1,09	0,67	0,16	-
2,87	2,11	2,81	3,35	2,50	1,75	2,08	1,24	0,75	0,14	-
3,33	2,52	3,84	3,99	2,98	1,46	1,92	1,11	0,20	0,10	-
3,76	2,51	3,76	2,26	3,01	2,51	4,02	5,77	1,00	0,50	-
2,79	2,23	1,86	2,42	1,67	3,35	1,48	1,30	0,37	-	-
2,84	1,19	1,89	2,20	2,14	2,01	1,70	1,51	0,56	0,12	0,06
4,21	2,47	4,79	5,81	5,08	3,27	2,03	0,58	0,79	0,07	-
2,95	1,13	1,47	1,92	2,26	1,80	2,14	0,90	0,67	0,11	-
3,09	2,25	1,64	2,66	2,46	1,84	1,84	2,46	0,61	0,20	-
3,93	2,56	2,56	4,79	3,76	2,22	2,22	0,85	0,51	-	-
3,72	2,27	3,69	4,58	3,87	2,70	2,30	1,28	0,78	0,18	-
4,57	3,18	3,98	3,69	3,02	2,33	2,18	1,28	0,83	0,26	0,01
4,30	3,12	4,02	4,45	3,08	2,51	1,69	1,30	0,69	0,16	0,01
4,67	5,60	1,86	0,93	1,86	4,67	0,93	1,86	0,93	-	-
3,80	2,76	3,19	2,84	2,91	2,32	1,56	1,15	0,44	0,10	0,01
4,31	3,15	3,99	4,41	3,07	2,55	1,68	1,31	0,70	0,16	0,00

## 8.- INTERNE MIGRATIES - Jaar 1970 - Bron : Telling

D. Emigratie van Belgische vrouwen per leeftijdsgroep, in % van het totaal per arrondissement, provincie en taalgebied  
(1)

Arrondissementen, provincies en taalgebieden	0 - < 5	5 - < 10	10 - < 15	15 - < 20	20 - < 25	25 - < 30	30 - < 35	35 - < 40	40 - < 45
Antwerpen	11,10	8,03	5,07	5,74	18,09	12,52	8,05	5,55	3,70
Mechelen	11,34	5,71	3,94	6,06	24,79	14,32	6,84	4,03	4,03
Turnhout	10,44	6,46	3,93	7,05	31,62	13,61	6,83	3,61	3,33
<i>Antwerpen :</i>	<i>11,56</i>	<i>7,54</i>	<i>5,26</i>	<i>5,71</i>	<i>20,71</i>	<i>13,79</i>	<i>7,85</i>	<i>4,72</i>	<i>3,93</i>
Brussel-Hoofdstad	10,66	6,77	4,44	4,86	14,75	12,73	8,43	6,39	4,85
Halle-Vilvoorde	9,14	7,09	5,34	7,04	21,84	11,28	7,41	5,85	4,56
Leuven	11,39	6,19	4,65	6,53	23,66	15,25	7,46	5,17	3,56
Mijvel	9,09	7,25	6,33	6,72	20,22	11,07	6,44	5,98	4,52
<i>Brabant :</i>	<i>9,89</i>	<i>6,69</i>	<i>4,57</i>	<i>6,09</i>	<i>18,74</i>	<i>11,98</i>	<i>6,96</i>	<i>5,68</i>	<i>4,09</i>
Aat	8,89	7,09	5,40	9,23	24,19	11,93	5,07	4,39	4,17
Charleroi	8,72	7,61	5,95	7,80	19,77	10,60	5,82	4,88	4,41
Bergen	9,05	6,72	5,52	8,39	22,29	10,37	6,48	5,46	4,68
Moeskroen	8,97	6,82	4,84	10,40	22,41	12,01	5,74	5,20	3,77
Zinnik	10,13	6,82	5,56	7,50	22,76	9,39	6,14	5,25	3,94
Thuin	9,13	6,72	4,60	8,65	23,22	10,28	4,72	4,42	4,24
Doornik	9,75	6,09	5,41	7,53	25,10	9,75	6,18	5,41	4,83
<i>Henegouwen :</i>	<i>8,28</i>	<i>6,69</i>	<i>5,14</i>	<i>8,17</i>	<i>22,73</i>	<i>10,78</i>	<i>5,81</i>	<i>5,14</i>	<i>4,17</i>
Hoel	8,65	6,45	5,17	8,48	22,80	8,82	5,77	5,01	4,84
Luik	10,33	7,14	5,50	6,75	17,10	11,73	7,05	5,32	4,59
Verviers	8,56	7,69	4,72	6,96	22,61	11,02	7,40	6,59	4,42
Borgworm	10,26	6,84	4,91	7,73	22,14	11,45	5,50	4,17	3,27
<i>Lutik :</i>	<i>9,13</i>	<i>8,42</i>	<i>5,15</i>	<i>8,77</i>	<i>19,68</i>	<i>11,33</i>	<i>6,93</i>	<i>5,60</i>	<i>4,21</i>
Hasselt	12,21	6,48	4,36	6,90	30,52	13,87	6,77	4,44	3,32
Maaseik	9,05	7,23	5,03	6,31	31,81	13,72	7,77	4,94	3,20
Tongeren	10,26	6,05	4,91	7,02	27,35	16,13	5,44	4,47	3,42
<i>Limburg :</i>	<i>10,27</i>	<i>6,52</i>	<i>4,95</i>	<i>6,69</i>	<i>30,11</i>	<i>13,69</i>	<i>6,44</i>	<i>4,95</i>	<i>3,78</i>
Aarlen	11,94	11,06	5,53	7,61	16,83	11,76	7,84	5,30	3,92
Bastenaken	8,87	7,18	5,07	7,60	28,91	10,34	4,22	5,07	4,64
Marche-en-Famenne	9,03	5,53	4,98	8,84	28,18	10,32	4,06	3,50	3,87
Neufchâteau	10,36	5,27	4,74	9,13	33,51	9,30	5,27	4,22	2,80
Virton	7,95	9,42	5,00	10,00	27,05	10,88	5,88	2,94	5,00
<i>Luzamburg :</i>	<i>8,66</i>	<i>6,92</i>	<i>5,42</i>	<i>8,66</i>	<i>28,65</i>	<i>10,90</i>	<i>4,74</i>	<i>4,24</i>	<i>3,79</i>
Dinant	9,66	6,41	5,42	8,31	26,36	8,94	5,51	4,61	4,52
Namen	10,05	6,70	5,05	8,26	22,94	10,28	6,93	4,55	4,09
Philippeville	10,20	6,63	4,21	9,43	29,05	9,43	6,12	4,85	3,69
<i>Namen :</i>	<i>9,20</i>	<i>8,47</i>	<i>4,73</i>	<i>8,71</i>	<i>25,77</i>	<i>9,64</i>	<i>6,31</i>	<i>4,78</i>	<i>4,08</i>
Aalst	10,33	6,83	4,09	6,25	28,42	14,47	6,77	4,61	3,51
Dendermonde	10,25	6,50	3,90	7,19	29,21	13,92	6,27	4,06	3,75
Eeklo	12,77	6,22	3,61	6,55	27,50	13,92	7,86	3,93	3,28
Gent	10,54	6,94	4,31	6,52	20,02	15,12	7,45	5,28	3,53
Oudenaarde	8,74	4,83	2,76	7,82	28,74	11,84	6,90	4,95	3,91
Sint-Niklaas	10,42	5,12	3,18	7,68	27,90	13,07	6,71	4,51	3,62
<i>Oost-Vlaanderen :</i>	<i>9,88</i>	<i>6,46</i>	<i>3,95</i>	<i>6,83</i>	<i>25,26</i>	<i>13,87</i>	<i>6,92</i>	<i>4,94</i>	<i>3,80</i>
Brugge	10,08	6,25	3,26	5,61	23,65	14,41	6,82	4,08	3,06
Diksmuide	7,88	4,40	5,50	8,25	32,79	12,46	5,87	4,03	2,94
Ieper	9,31	7,23	3,34	7,64	28,20	14,31	7,64	3,76	2,92
Kortrijk	9,75	6,82	4,37	6,21	24,61	16,23	7,50	5,80	3,07
Oostende	9,31	7,89	5,05	6,71	20,35	12,78	8,21	5,76	3,87
Roeselare	9,07	5,89	3,74	7,76	26,73	16,27	6,92	4,21	3,46
Tielt	8,48	5,19	4,40	5,81	30,46	14,29	7,54	4,56	4,40
Veurne	8,66	6,12	4,25	7,65	21,57	12,40	6,46	4,93	5,95
<i>West-Vlaanderen :</i>	<i>8,65</i>	<i>6,34</i>	<i>4,09</i>	<i>6,16</i>	<i>25,34</i>	<i>15,35</i>	<i>7,53</i>	<i>4,78</i>	<i>3,41</i>
Nederlands taalgebied	8,38	6,12	5,03	6,95	22,17	11,99	7,09	5,70	4,73
Frans taalgebied	7,44	6,29	4,77	7,87	24,51	11,47	6,34	5,28	3,98
Duits taalgebied	9,29	5,72	3,58	3,58	25,72	12,86	8,58	2,86	6,42
Brussel-Hoofdstad	10,66	6,77	4,44	4,86	14,75	12,73	8,43	6,39	4,85
Frans taalgebied en Duits taalgebied	7,47	6,27	4,75	7,79	24,52	11,49	6,38	5,23	4,02

(1) De interne migraties binnen elke territoriale eenheid zijn niet opgenomen in het totaal van de interne migraties van de beschouwde eenheid.

45 - < 50	50 - < 55	55 - < 60	60 - < 65	65 - < 70	70 - < 75	75 - < 80	80 - < 85	85 - < 90	90 - < 95	95 en +
3,34	2,55	3,19	2,61	2,71	2,68	2,18	1,65	1,03	0,19	0,02
3,33	2,68	3,28	2,55	1,98	1,64	1,60	1,34	0,38	0,12	0,04
2,95	1,66	1,45	2,41	1,55	1,23	1,02	0,59	0,26	-	-
3,07	2,33	2,96	2,62	2,48	2,14	1,47	1,26	0,56	0,12	0,02
4,73	3,35	4,16	4,18	2,98	2,46	1,90	1,28	0,85	0,23	-
3,87	2,61	3,21	3,06	2,58	2,02	1,56	1,09	0,35	0,07	0,03
2,74	1,84	2,52	2,94	1,74	1,91	0,99	0,95	0,41	0,10	-
3,81	2,82	3,10	3,28	2,82	2,36	2,01	1,34	0,70	0,14	-
3,84	2,87	3,88	4,70	3,08	2,82	2,08	1,28	0,73	0,12	-
3,15	1,92	2,36	2,69	3,14	2,24	1,57	1,79	0,56	0,22	-
4,17	2,98	3,28	3,57	3,17	2,47	2,36	1,61	0,56	0,16	0,11
3,60	2,40	2,82	2,40	2,52	2,51	2,33	1,19	0,89	0,23	0,15
2,86	2,15	2,15	3,76	2,32	2,15	2,68	1,43	0,17	0,17	-
4,15	2,77	3,04	3,19	3,04	2,09	1,26	1,41	0,89	0,31	-
4,96	2,53	3,20	2,90	3,32	2,96	1,86	1,51	1,02	0,30	0,06
3,48	2,13	2,41	2,79	2,89	2,50	2,02	1,06	0,48	0,19	-
4,06	3,00	3,16	3,48	3,13	2,32	1,98	1,37	0,51	0,17	0,01
3,56	2,37	4,06	3,22	3,64	2,79	1,94	1,35	0,84	0,16	0,08
4,35	3,12	3,94	4,06	2,91	2,24	1,76	1,48	0,39	0,21	0,03
2,60	2,75	2,82	2,68	3,11	1,88	2,10	1,23	0,65	0,21	-
4,60	3,12	2,22	2,97	2,22	3,56	2,08	1,78	0,89	0,29	-
4,28	2,53	3,89	3,37	2,91	2,13	1,84	1,13	0,58	0,12	-
2,32	1,41	1,78	1,70	1,24	0,99	1,16	0,37	0,08	0,08	-
2,29	1,38	1,00	1,18	2,10	0,91	1,18	0,63	0,27	-	-
3,07	2,27	1,92	2,19	1,84	1,84	0,78	0,87	0,17	-	-
2,53	1,69	1,77	1,89	1,48	1,12	1,32	0,56	0,18	0,08	-
3,92	3,00	3,00	2,77	0,92	2,99	0,46	0,46	0,46	0,23	-
2,10	2,10	1,05	3,37	2,74	3,37	2,53	0,63	0,21	-	-
3,50	2,76	1,84	3,68	3,49	2,20	0,92	1,65	1,47	0,18	-
2,80	1,40	3,68	2,28	1,57	1,40	1,05	0,87	0,35	-	-
3,23	2,35	1,76	1,17	2,39	2,35	1,76	0,58	0,29	-	-
3,17	2,24	2,30	3,30	1,93	2,55	1,24	0,74	0,49	0,06	-
3,34	2,07	2,70	2,79	2,43	2,70	2,07	0,99	0,99	0,18	-
3,63	2,76	2,70	3,39	2,47	2,01	1,78	1,55	0,68	0,18	-
2,80	2,54	1,65	1,91	2,29	2,16	2,16	0,63	0,25	-	-
3,41	2,61	2,51	2,70	2,64	2,26	1,98	1,36	0,68	0,18	-
2,11	1,40	1,69	2,27	2,15	1,80	1,40	1,22	0,40	0,23	0,05
4,13	1,45	2,44	2,06	1,45	1,29	0,76	0,84	0,38	0,15	-
2,29	1,96	1,63	1,80	1,63	1,96	1,63	0,81	0,49	-	0,16
3,57	1,89	2,55	3,50	2,87	1,85	1,75	1,47	0,70	0,14	-
3,45	2,07	2,18	2,41	1,95	2,18	2,87	1,26	1,14	-	-
3,01	2,20	2,73	2,20	2,91	2,64	0,97	0,52	0,61	-	-
3,25	1,71	2,25	2,72	2,62	2,03	1,84	1,18	0,56	0,15	-
3,64	2,03	3,18	3,25	2,86	2,74	2,74	1,46	0,63	0,25	-
3,29	2,19	2,74	1,64	2,01	1,28	1,64	0,73	0,36	-	-
1,52	1,52	2,50	2,36	3,05	1,80	1,25	0,83	0,69	0,13	-
3,81	1,84	2,04	2,31	2,38	1,29	0,95	0,68	0,34	-	-
3,78	2,36	2,68	3,15	2,05	1,81	1,81	1,65	0,63	0,15	-
2,53	1,40	1,49	2,42	2,24	1,68	1,96	1,68	0,46	-	0,09
2,66	1,72	2,35	2,04	2,98	1,09	1,41	0,62	-	-	-
3,56	3,22	3,90	1,35	2,54	3,05	1,86	1,69	0,84	-	-
3,44	2,13	2,67	2,22	2,58	1,94	1,70	0,85	0,70	0,12	-
3,82	2,72	3,37	3,12	2,93	2,41	1,60	1,19	0,51	0,15	0,02
3,82	2,74	3,29	3,15	3,09	2,19	1,91	1,25	0,48	0,10	0,03
2,14	5,71	3,57	1,42	2,85	4,28	1,42	-	-	-	-
4,73	3,35	4,16	4,18	2,98	2,46	1,90	1,28	0,85	0,23	-
3,79	2,79	3,29	3,12	3,09	2,24	1,91	1,24	0,47	0,11	0,03

## 8.- INTERNE MIGRATIES - Jaar 1970 - Bron : Telling

E. Immigratie van vreemde mannen per leeftijdsgroep, in % van het totaal per arrondissement, provincie en taalgebied (1)

Arrondissementen, provincies en taalgebieden	0 - < 5	5 - < 10	10 - < 15	15 - < 20	20 - < 25	25 - < 30	30 - < 35	35 - < 40	40 - < 45
Antwerpen	11,82	9,88	6,00	6,35	7,94	18,17	18,17	9,53	4,94
Mechelen	13,60	10,68	11,66	5,83	12,63	16,50	9,70	6,79	5,82
Turnhout	20,28	8,79	8,79	1,36	8,79	16,21	10,81	13,51	3,37
<i>Antwerpen</i>	<i>11,35</i>	<i>8,63</i>	<i>6,55</i>	<i>5,76</i>	<i>9,27</i>	<i>19,81</i>	<i>17,10</i>	<i>10,23</i>	<i>4,80</i>
Brussel-Hoofdstad	12,29	9,46	6,73	5,38	15,51	14,50	12,44	8,69	5,86
Halle-Vilvoorde	13,22	10,04	6,25	4,41	10,04	13,10	12,37	10,16	5,38
Leuven	7,55	4,16	3,02	6,42	24,91	21,51	8,68	7,55	4,91
Nijvel	11,57	12,42	8,14	6,86	9,43	11,78	10,28	9,21	7,49
<i>Brabant</i>	<i>11,68</i>	<i>9,36</i>	<i>7,37</i>	<i>6,76</i>	<i>16,00</i>	<i>14,06</i>	<i>11,74</i>	<i>8,02</i>	<i>6,47</i>
Aat	16,25	6,25	6,25	7,50	11,25	10,00	13,75	10,00	3,75
Charleroi	12,83	10,78	8,74	6,01	12,42	14,47	11,33	7,24	6,54
Bergen	14,07	17,19	9,07	7,19	10,01	12,18	10,62	6,25	5,00
Moeskroen	6,82	11,37	3,41	5,69	19,32	19,32	6,82	7,96	5,69
Zinnik	13,35	11,45	8,69	6,78	15,68	12,29	8,06	7,42	6,15
Thuin	15,10	8,50	8,81	6,29	18,56	12,27	9,44	6,29	5,97
Doornik	14,18	11,82	14,18	7,88	15,75	10,24	4,73	4,73	7,08
<i>Henegouwen</i>	<i>12,31</i>	<i>11,03</i>	<i>6,80</i>	<i>6,16</i>	<i>10,90</i>	<i>15,39</i>	<i>12,82</i>	<i>7,05</i>	<i>6,28</i>
Hoel	6,53	14,14	4,35	8,70	16,31	9,79	8,69	6,52	5,43
Luik	11,81	9,21	5,04	5,39	16,85	12,85	12,16	9,89	7,29
Verviers	12,72	8,68	9,83	5,21	14,46	8,09	8,67	10,98	8,09
Borgworm	10,45	10,45	13,44	7,47	10,45	4,48	5,98	8,95	2,98
<i>Luik</i>	<i>9,59</i>	<i>8,69</i>	<i>5,39</i>	<i>4,80</i>	<i>16,97</i>	<i>11,58</i>	<i>14,58</i>	<i>9,79</i>	<i>6,79</i>
Hasselt	12,25	5,81	3,53	4,15	9,55	12,87	22,41	18,88	7,67
Maaseik	16,80	7,26	4,59	3,82	10,69	11,84	22,52	12,97	3,81
Tongeren	11,03	10,30	8,83	5,89	12,51	14,70	9,55	10,29	3,67
<i>Litburg</i>	<i>11,37</i>	<i>4,30</i>	<i>3,79</i>	<i>5,66</i>	<i>10,11</i>	<i>12,88</i>	<i>22,48</i>	<i>16,01</i>	<i>7,57</i>
Aarlen	23,34	-	6,67	6,67	13,34	26,66	10,00	6,66	6,66
Bastenaken	-	-	25,00	-	25,00	-	25,00	-	-
Marche-en-Famenne	-	-	20,00	-	10,00	20,00	-	-	10,00
Neufchâteau	11,12	-	7,41	33,34	3,71	7,41	3,70	7,40	14,81
Virton	9,53	9,53	14,29	19,05	14,28	-	19,04	4,76	-
<i>Luxemburg</i>	<i>14,55</i>	<i>1,82</i>	<i>14,55</i>	<i>10,91</i>	<i>10,91</i>	<i>14,55</i>	<i>7,28</i>	<i>5,46</i>	<i>5,45</i>
Dinant	10,53	10,53	2,64	2,64	21,06	13,15	7,89	10,52	5,26
Namen	14,39	9,13	5,97	6,32	18,95	10,88	8,78	7,35	5,62
Philippeville	12,07	15,52	5,18	5,18	17,25	18,97	10,34	1,72	1,72
<i>Namen</i>	<i>13,16</i>	<i>9,95</i>	<i>5,85</i>	<i>6,15</i>	<i>20,18</i>	<i>12,58</i>	<i>7,61</i>	<i>5,55</i>	<i>5,55</i>
Aalst	18,52	1,86	5,56	7,41	16,67	16,67	11,11	7,40	3,70
Dendermonde	10,42	2,09	4,17	2,09	27,09	10,42	8,34	8,33	10,41
Eeklo	8,00	-	4,00	4,00	20,00	20,00	8,00	-	-
Gent	9,22	9,22	4,97	2,13	15,61	19,15	16,32	9,22	9,22
Oudenaarde	18,19	9,10	4,55	9,09	13,63	9,09	18,18	9,09	4,54
Sint-Niklaas	16,54	12,60	6,30	4,73	7,09	12,60	23,63	6,30	3,94
<i>Oost-Vlaanderen</i>	<i>13,13</i>	<i>9,69</i>	<i>5,63</i>	<i>4,69</i>	<i>12,51</i>	<i>15,01</i>	<i>15,62</i>	<i>7,81</i>	<i>6,25</i>
Brugge	9,10	4,55	3,04	3,04	22,72	21,21	18,18	7,57	4,54
Diksmuide	50,00	-	-	-	-	-	-	50,00	-
Ieper	18,19	9,10	-	-	18,19	13,64	22,72	4,54	-
Kortrijk	8,78	12,29	3,51	5,27	19,30	24,56	17,54	3,50	1,75
Oostende	10,26	5,13	2,57	5,13	15,39	15,39	12,83	2,56	-
Roeselare	10,00	-	10,00	10,00	10,00	40,00	10,00	10,00	-
Tielt	-	25,00	25,00	12,50	-	12,50	12,50	-	-
Veurne	7,70	11,54	7,70	7,70	19,24	11,53	7,69	-	7,69
<i>West-Vlaanderen</i>	<i>10,96</i>	<i>5,48</i>	<i>3,43</i>	<i>6,17</i>	<i>18,50</i>	<i>19,18</i>	<i>14,39</i>	<i>6,17</i>	<i>3,43</i>
Nederlands taalgebied	10,36	7,95	4,71	5,13	13,37	16,31	14,78	10,54	5,47
Frans taalgebied	11,76	11,42	6,10	4,30	11,94	14,60	12,79	8,59	6,44
Duits taalgebied	-	8,34	8,34	-	25,01	8,33	-	8,33	-
Brussel-Hoofdstad	12,29	9,46	6,73	5,38	15,51	14,50	12,44	8,69	5,86
Frans en Duits-taalgebied	11,64	11,39	6,12	4,25	12,07	14,53	12,66	8,58	6,37

(1) De interne migraties binnen elke territoriale eenheid zijn niet opgenomen in het totaal van de interne migraties van de beschouwde eenheid.

45 - < 50	50 - < 55	55 - < 60	60 - < 65	65 - < 70	70 - < 75	75 - < 80	80 - < 85	85 - < 90	90 - < 95	95 en +
2,47	2,64	0,70	0,70	0,17	-	0,52	-	-	-	-
2,91	0,97	0,97	-	-	-	0,97	0,97	-	-	-
3,37	2,70	-	0,67	-	1,35	-	-	-	-	-
2,55	1,91	0,63	0,79	-	0,31	0,31	-	-	-	-
3,99	1,34	1,77	0,86	0,76	0,24	0,09	0,09	-	-	-
5,26	3,67	2,20	1,71	1,10	0,61	0,36	0,12	-	-	-
4,15	2,26	1,50	0,75	1,88	-	0,75	-	-	-	-
5,78	1,71	0,64	1,49	1,07	1,07	0,21	0,64	0,21	-	-
3,15	1,43	1,32	0,94	0,88	0,33	0,33	0,16	-	-	-
5,00	3,75	1,25	3,75	-	1,25	-	-	-	-	-
4,22	1,63	1,77	0,95	0,40	0,13	0,27	0,27	-	-	-
4,68	1,87	-	1,25	0,31	0,31	-	-	-	-	-
2,27	5,68	1,13	1,13	1,13	1,13	-	1,13	-	-	-
4,44	1,48	1,48	0,84	0,84	0,42	0,42	0,21	-	-	-
3,77	1,57	1,25	0,31	0,62	1,25	-	-	-	-	-
3,93	1,57	1,57	0,78	0,78	0,78	-	-	-	-	-
3,84	2,05	1,15	1,41	0,51	0,51	0,38	0,51	-	-	-
7,60	3,26	-	2,17	2,17	3,26	-	1,08	-	-	-
3,99	1,90	1,04	1,21	0,69	0,34	0,17	0,17	-	-	-
4,62	3,46	2,31	1,15	1,73	-	-	-	-	-	-
8,95	2,98	2,98	2,98	7,46	-	-	-	-	-	-
4,89	2,19	0,89	1,39	1,69	0,19	0,19	0,39	-	-	-
1,24	-	0,62	0,20	0,62	-	0,20	-	-	-	-
1,52	0,38	1,90	1,14	0,38	-	0,38	-	-	-	-
7,35	1,47	1,47	1,47	-	1,47	-	-	-	-	-
2,27	-	1,01	0,50	0,50	0,50	0,25	-	-	-	-
-	-	-	-	-	-	-	-	-	-	-
12,50	-	-	-	12,50	-	-	-	-	-	-
20,00	-	-	10,00	10,00	-	-	-	-	-	-
3,70	-	7,40	-	-	-	-	-	-	-	-
4,76	-	4,76	-	-	-	-	-	-	-	-
7,27	-	1,81	1,81	3,63	-	-	-	-	-	-
10,52	5,26	-	-	-	-	-	-	-	-	-
3,86	2,10	2,45	0,70	0,70	2,10	0,35	0,35	-	-	-
5,17	-	3,44	-	1,72	1,72	-	-	-	-	-
4,87	2,33	2,63	0,58	0,58	1,75	0,29	0,29	-	-	-
5,55	3,70	1,85	-	-	-	-	-	-	-	-
2,08	4,16	2,08	2,08	-	2,08	4,16	-	-	-	-
12,00	12,00	-	4,00	-	-	-	-	-	-	-
1,42	1,41	-	1,41	-	-	-	0,70	-	-	-
-	-	-	4,54	-	-	-	-	-	-	-
2,37	-	0,78	0,78	0,78	0,78	-	-	0,78	-	-
2,50	2,81	0,93	1,56	-	0,62	0,62	0,81	0,31	-	-
-	1,51	3,03	-	1,51	-	-	-	-	-	-
4,54	4,54	-	-	4,54	-	-	-	-	-	-
3,50	-	-	-	-	-	-	-	-	-	-
7,69	7,69	5,12	2,56	2,56	5,12	-	-	-	-	-
-	-	-	-	-	-	-	-	-	-	-
-	12,50	-	-	-	-	-	-	-	-	-
-	-	-	3,84	3,84	3,84	7,69	-	-	-	-
3,42	3,42	1,36	-	2,05	0,68	1,36	-	-	-	-
4,06	2,76	1,58	1,05	0,88	0,47	0,47	0,11	-	-	-
4,72	2,31	0,77	1,37	1,45	0,34	0,42	0,60	0,08	-	-
16,66	16,66	8,33	-	-	-	-	-	-	-	-
3,99	1,34	1,77	0,86	0,76	0,24	0,09	0,09	-	-	-
4,84	2,46	0,85	1,36	1,44	0,34	0,42	0,59	0,09	-	-

## 8.- INTERNE MIGRATIES - Jaar 1970 - Bron : Telling

F, Emigratie van vreemde mannen per leeftijdsgroep, in % van het totaal per arrondissement, provincie en taalgebied (1)

Arrondissementen, provincies en taalgebieden	0 - < 5	5 - < 10	10 - < 15	15 - < 20	20 - < 25	25 - < 30	30 - < 35	35 - < 40	40 - < 45
Antwerpen	17,24	11,63	6,62	3,61	10,63	16,43	11,62	7,81	5,01
Mechelen	11,59	7,32	5,49	6,10	7,32	14,64	12,20	12,20	9,76
Turnhout	15,20	11,20	5,60	4,00	10,40	8,80	18,40	12,80	4,00
<i>Antwerpen</i>	<i>14,10</i>	<i>8,74</i>	<i>5,21</i>	<i>4,20</i>	<i>10,91</i>	<i>16,28</i>	<i>13,26</i>	<i>9,74</i>	<i>6,20</i>
Brussel-Hoofdstad	11,89	9,57	4,58	4,18	11,25	17,05	12,82	9,57	6,15
Halle-Vilvoorde	15,17	8,64	6,72	4,61	10,56	14,02	11,71	9,99	5,57
Leuven	9,69	5,04	4,66	2,72	22,49	22,10	15,89	7,75	2,32
Nijvel	8,44	10,08	8,20	7,26	15,93	12,42	9,84	9,13	5,62
<i>Brabant</i>	<i>10,67</i>	<i>7,87</i>	<i>5,16</i>	<i>5,34</i>	<i>13,48</i>	<i>18,99</i>	<i>13,21</i>	<i>8,50</i>	<i>6,15</i>
Aat	13,87	13,14	5,11	8,03	16,79	11,68	4,38	13,14	5,84
Charleroi	12,90	8,48	6,86	7,09	15,22	10,69	12,78	8,13	7,08
Rergen	14,03	9,76	10,57	6,10	15,25	13,83	11,59	5,49	6,10
Moeskroen	12,01	9,34	6,67	4,01	25,33	14,66	10,66	8,00	4,00
Zinnik	11,39	12,53	11,01	9,30	16,32	11,39	10,25	5,89	5,32
Thuin	12,75	11,28	8,58	7,11	18,14	11,03	7,11	5,64	7,11
Doornik	9,60	4,80	7,20	3,20	32,00	20,00	5,60	5,60	5,60
<i>Henegouwen</i>	<i>11,13</i>	<i>8,84</i>	<i>7,11</i>	<i>7,50</i>	<i>18,24</i>	<i>12,40</i>	<i>12,87</i>	<i>6,85</i>	<i>6,79</i>
Hoei	15,69	10,79	7,85	4,91	14,70	15,68	3,92	11,76	4,90
Luk	10,44	8,63	8,02	7,12	16,04	12,11	12,26	10,14	6,35
Verwiers	16,30	8,99	4,60	6,75	14,05	9,56	8,43	12,35	6,74
Borgworm	7,70	9,62	1,93	9,62	26,93	21,16	5,76	5,76	5,76
<i>Luk</i>	<i>10,78</i>	<i>7,51</i>	<i>6,49</i>	<i>6,83</i>	<i>17,24</i>	<i>14,00</i>	<i>13,48</i>	<i>11,09</i>	<i>5,63</i>
Haaselt	14,37	9,71	6,41	4,47	7,97	11,07	20,59	14,76	5,43
Maasik	11,12	9,83	7,70	4,28	10,26	11,12	17,94	15,81	5,98
Tongeren	18,19	9,63	3,21	3,75	9,10	13,91	19,26	10,16	5,34
<i>Limburg</i>	<i>13,50</i>	<i>10,40</i>	<i>6,86</i>	<i>5,31</i>	<i>6,88</i>	<i>10,40</i>	<i>20,58</i>	<i>13,28</i>	<i>6,64</i>
Aarlen	8,00	20,00	12,00	12,00	4,00	4,00	16,00	8,00	8,00
Rastanaken	8,34	-	33,34	16,66	-	8,34	-	8,33	16,66
Marche-en-Famenne	-	11,43	14,29	11,43	14,29	5,72	5,72	8,57	14,28
Neufchâteau	16,67	4,17	-	4,17	37,51	4,17	16,67	-	4,16
Virton	16,67	3,34	3,34	16,67	13,33	13,33	13,33	6,66	10,00
<i>Luxemburg</i>	<i>9,42</i>	<i>11,77</i>	<i>11,77</i>	<i>7,08</i>	<i>16,48</i>	<i>5,88</i>	<i>9,41</i>	<i>7,06</i>	<i>10,58</i>
Dinant	8,07	8,07	8,07	6,46	9,68	6,46	14,51	11,29	1,61
Namen	10,22	11,32	5,11	5,84	14,97	16,79	12,41	8,03	6,57
Philippeville	18,55	11,12	11,11	9,25	9,25	20,37	5,55	5,55	-
<i>Namen</i>	<i>10,28</i>	<i>10,55</i>	<i>6,84</i>	<i>6,84</i>	<i>13,97</i>	<i>16,24</i>	<i>10,83</i>	<i>7,13</i>	<i>5,42</i>
Aalst	21,74	4,35	8,69	4,35	2,17	15,22	23,92	6,52	6,52
Dendermonde	9,10	9,10	4,55	2,28	22,72	18,18	15,80	9,09	2,27
Eeklo	8,00	-	-	-	28,00	20,00	12,00	12,00	12,00
Gent	14,36	10,05	8,62	5,27	9,57	14,36	18,19	6,22	6,22
Oudenaarde	11,12	14,82	14,82	7,41	22,22	3,70	11,11	3,70	3,70
Sint-Niklaas	15,01	10,01	5,84	3,33	10,83	15,83	19,16	9,16	5,00
<i>Oost-Vlaanderen</i>	<i>14,44</i>	<i>10,87</i>	<i>8,89</i>	<i>4,82</i>	<i>8,10</i>	<i>14,44</i>	<i>17,65</i>	<i>7,76</i>	<i>5,61</i>
Brugge	12,86	17,15	10,01	5,72	10,01	14,29	5,72	11,42	1,42
Dikemuide	6,67	6,67	13,33	6,67	26,67	6,67	6,67	-	6,66
Ieper	13,63	13,63	4,55	-	18,18	22,73	13,63	4,55	-
Kortrijk	9,81	5,88	-	9,81	15,68	25,49	11,77	3,92	-
Oostende	5,72	5,72	2,86	2,86	22,86	14,28	14,28	2,85	2,86
Roeselare	11,12	5,56	-	5,56	16,66	27,77	16,66	5,56	-
Tielt	-	-	-	-	100,00	-	-	-	-
Veurne	7,41	11,12	7,41	7,41	14,82	11,11	11,11	-	7,41
<i>West-Vlaanderen</i>	<i>10,80</i>	<i>8,98</i>	<i>5,13</i>	<i>7,70</i>	<i>16,03</i>	<i>16,03</i>	<i>6,42</i>	<i>7,05</i>	<i>2,56</i>
Nederlands taalgebied	13,06	10,10	6,06	4,18	12,25	14,47	14,14	9,49	5,25
Frans taalgebied	9,76	8,56	6,95	6,61	18,09	13,84	13,09	8,84	6,08
Duits taalgebied	-	33,34	33,34	-	16,66	-	-	16,66	-
Brussel-Hoofdstad	11,89	9,57	4,58	4,18	11,25	17,05	12,82	9,57	6,15
Frans en Duits taalgebied	9,73	8,64	7,03	6,58	18,08	13,79	13,04	8,87	6,06

(1) De interne migraties binnen elke territoriale eenheid zijn niet opgenomen in het totaal van de interne migraties van de beschouwde eenheid.

45 - < 50	50 - < 55	55 - < 60	60 - < 65	65 - < 70	70 - < 75	75 - < 80	80 - < 85	85 - < 90	90 - < 95	95 en +
3,80	1,80	0,60	0,20	1,20	0,20	0,40	1,00	0,20	-	-
5,49	1,82	2,43	1,82	-	-	1,82	-	-	-	-
2,40	4,00	-	0,80	0,80	0,80	0,80	-	-	-	-
4,19	1,51	1,00	0,83	1,00	0,33	0,67	0,67	0,16	-	-
4,98	2,55	1,56	1,04	1,44	0,52	0,52	0,28	0,05	-	-
5,56	2,68	1,91	1,72	0,57	0,19	0,19	0,19	-	-	-
2,71	1,16	1,55	1,16	0,38	-	0,38	-	-	-	-
5,38	2,10	3,04	1,40	0,70	0,46	-	-	-	-	-
3,43	2,16	1,44	1,08	1,17	0,27	0,81	0,27	-	-	-
5,11	2,19	-	-	0,72	-	-	-	-	-	-
4,18	1,74	1,97	1,27	0,46	0,81	0,23	0,11	-	-	-
3,04	1,62	1,01	1,21	-	0,20	0,20	-	-	-	-
2,66	1,33	-	-	-	1,33	-	-	-	-	-
3,04	1,71	0,75	0,18	0,37	0,37	0,18	-	-	-	-
5,39	1,71	2,45	0,73	0,49	0,24	0,24	-	-	-	-
1,60	1,60	0,80	-	0,80	1,60	-	-	-	-	-
3,16	1,65	1,42	0,86	0,16	0,55	0,31	0,07	-	-	-
2,94	3,92	-	-	0,98	1,96	-	-	-	-	-
3,17	1,05	1,81	0,60	1,36	0,75	-	0,15	-	-	-
5,61	2,80	0,56	2,24	-	1,12	-	-	-	-	-
-	-	5,76	-	-	-	-	-	-	-	-
2,55	0,85	1,53	0,34	0,88	0,85	-	0,17	-	-	-
2,13	0,97	0,77	0,97	0,38	-	-	-	-	-	-
1,28	1,28	1,70	0,85	0,85	-	-	-	-	-	-
2,67	1,06	-	2,13	1,06	-	0,53	-	-	-	-
1,77	1,54	0,44	1,54	0,88	-	-	-	-	-	-
4,00	-	4,00	-	-	-	-	-	-	-	-
8,33	-	-	-	-	-	-	-	-	-	-
8,57	2,85	-	-	-	2,85	-	-	-	-	-
4,16	-	4,16	-	-	4,16	-	-	-	-	-
-	3,33	-	-	-	-	-	-	-	-	-
5,88	2,35	-	-	-	2,35	-	-	-	-	-
6,45	3,22	1,61	6,45	3,22	3,22	-	1,61	-	-	-
4,02	1,45	1,82	1,09	-	0,36	-	-	-	-	-
7,40	1,85	-	-	-	-	-	-	-	-	-
5,12	1,99	1,70	1,99	0,88	0,56	-	0,88	-	-	-
4,35	-	-	-	2,17	-	-	-	-	-	-
4,54	-	2,27	-	-	-	-	-	-	-	-
4,00	-	-	4,00	-	-	-	-	-	-	-
4,78	0,95	-	0,47	0,47	0,47	-	-	-	-	-
-	3,70	3,70	-	-	-	-	-	-	-	-
2,50	2,50	-	0,83	-	-	-	-	-	-	-
3,74	1,60	0,53	0,53	0,28	0,28	-	-	-	-	-
4,28	4,28	1,42	-	1,42	-	-	-	-	-	-
-	-	-	-	-	13,33	-	6,66	-	-	-
4,55	-	-	-	4,55	-	-	-	-	-	-
-	5,88	-	7,84	3,92	-	-	-	-	-	-
5,71	-	8,57	2,86	5,71	2,86	-	-	-	-	-
11,11	-	-	-	-	-	-	-	-	-	-
-	-	-	-	-	-	-	-	-	-	-
3,70	3,70	-	3,70	3,70	3,70	3,70	-	-	-	-
5,12	3,84	1,28	2,56	3,84	1,18	0,64	0,64	-	-	-
4,57	2,01	1,21	1,34	1,14	0,13	0,20	0,40	-	-	-
3,15	1,72	1,66	0,80	0,34	0,34	0,17	-	-	-	-
-	-	-	-	-	-	-	-	-	-	-
4,98	2,55	1,56	1,04	1,44	0,52	0,52	0,28	0,05	-	-
3,15	1,72	1,66	0,80	0,34	0,34	0,17	-	-	-	-

## B.- INTERNE MIGRATIES - Jaar 1970 - Bron : Telling

G. Immigratie van vreemde vrouwen per leeftijdsgroep, in % van het totaal per arrondissement, provincie en taalgebied(1)

Arrondissementen, provin- cias en taalgebieden	0 - < 5	5 - < 10	10 - < 15	15 - < 20	20 - < 25	25 - < 30	30 - < 35	35 - < 40	40 - < 45
Antwerpen	19,55	12,19	6,24	7,09	12,19	11,62	6,52	8,22	3,97
Mechelen	14,29	16,67	9,53	4,77	10,71	10,71	15,47	3,57	3,57
Turnhout	22,11	16,85	6,32	5,27	4,22	12,63	10,52	9,47	3,15
<i>Antwerpen</i>	<i>20,26</i>	<i>12,66</i>	<i>6,33</i>	<i>6,84</i>	<i>11,65</i>	<i>11,80</i>	<i>7,85</i>	<i>7,80</i>	<i>4,31</i>
Brussel-Hoofdstad	14,88	12,11	7,44	8,62	17,42	10,39	7,97	6,14	5,26
Halle-Vilvoorde	14,77	11,39	8,01	7,70	12,31	9,70	8,77	7,85	6,00
Leuven	17,06	15,30	3,53	8,83	14,71	13,53	10,01	3,53	4,71
Nijvel	15,61	9,21	7,93	8,96	11,00	9,21	9,98	6,14	4,86
<i>Brabant</i>	<i>14,94</i>	<i>12,35</i>	<i>7,66</i>	<i>10,31</i>	<i>16,77</i>	<i>8,19</i>	<i>7,43</i>	<i>6,24</i>	<i>6,04</i>
Aat	10,01	15,01	5,01	3,34	13,34	13,33	6,86	11,66	-
Charleroi	17,74	13,78	8,87	9,63	15,48	9,25	5,10	6,41	3,96
Bergen	15,37	12,35	11,75	7,23	16,57	10,85	7,23	5,72	3,91
Moeskroen	13,27	13,27	5,11	7,15	12,24	13,26	6,12	6,12	6,12
Zinnik	14,56	12,21	10,13	11,95	15,59	9,10	6,24	6,76	4,16
Thuin	20,31	11,12	9,20	9,58	15,71	9,20	5,75	3,45	4,59
Doornik	12,51	10,58	9,62	11,54	17,31	5,77	3,85	6,74	3,84
<i>Henegouwen</i>	<i>17,39</i>	<i>11,28</i>	<i>8,78</i>	<i>7,79</i>	<i>16,83</i>	<i>8,11</i>	<i>6,13</i>	<i>7,28</i>	<i>3,31</i>
Hoel	21,63	8,11	9,46	9,46	12,16	5,40	2,70	8,10	4,05
Lulk	18,86	11,21	10,93	9,02	13,12	8,47	6,84	7,11	4,37
Verviers	17,43	15,91	8,34	10,61	8,34	10,61	3,04	5,30	3,78
Borgworm	8,78	12,29	12,29	14,04	-	8,78	5,26	3,50	10,52
<i>Lulk</i>	<i>18,39</i>	<i>12,01</i>	<i>8,82</i>	<i>8,83</i>	<i>12,62</i>	<i>8,85</i>	<i>7,39</i>	<i>5,85</i>	<i>4,30</i>
Hasselt	21,38	12,91	11,30	6,86	12,51	11,69	11,29	5,24	3,22
Maaseik	20,41	10,21	8,85	9,53	17,00	10,20	8,16	4,76	2,04
Tongeren	16,85	12,64	8,43	9,48	11,58	8,42	7,36	6,31	5,26
<i>Limburg</i>	<i>18,76</i>	<i>13,56</i>	<i>8,90</i>	<i>8,34</i>	<i>13,03</i>	<i>11,45</i>	<i>9,89</i>	<i>3,64</i>	<i>4,68</i>
Aarlen	4,35	21,74	13,05	8,70	4,35	4,35	13,05	-	4,35
Bastenaken	-	18,75	12,50	12,50	-	12,50	12,50	12,50	-
Marcho-en-Famenne	23,08	-	-	7,70	-	-	-	7,70	-
Neufchâteau	5,56	16,67	16,67	16,67	5,56	22,22	5,56	-	-
Virton	4,77	9,53	-	14,29	33,33	-	9,52	9,52	4,76
<i>Luxemburg</i>	<i>7,70</i>	<i>13,47</i>	<i>8,62</i>	<i>7,70</i>	<i>7,70</i>	<i>7,70</i>	<i>9,61</i>	<i>5,76</i>	<i>1,82</i>
Dinant	14,71	5,89	5,89	5,89	11,76	11,76	11,76	8,82	-
Namen	19,28	19,28	7,82	6,26	9,38	7,81	7,29	4,68	4,16
Philippeville	23,08	7,70	7,70	7,70	20,52	5,13	5,12	-	7,69
<i>Namen</i>	<i>18,54</i>	<i>15,62</i>	<i>8,19</i>	<i>6,47</i>	<i>12,07</i>	<i>8,19</i>	<i>6,80</i>	<i>6,18</i>	<i>4,31</i>
Aalst	18,52	14,82	3,71	11,12	-	14,82	7,41	3,70	3,70
Dendermonde	6,25	-	6,25	31,25	18,75	-	6,25	-	6,25
Eeklo	13,34	13,34	-	-	26,67	6,67	-	13,33	-
Gent	16,99	11,33	8,50	10,38	16,04	7,55	6,61	6,60	4,71
Oudenaarde	9,53	19,05	14,29	4,77	14,28	-	4,76	4,76	4,76
Sint-Niklaas	21,92	23,29	5,48	6,85	9,59	12,33	10,96	2,74	2,74
<i>Oost-Vlaanderen</i>	<i>16,25</i>	<i>16,78</i>	<i>8,13</i>	<i>8,83</i>	<i>12,70</i>	<i>9,14</i>	<i>8,13</i>	<i>5,07</i>	<i>4,08</i>
Brugge	25,01	4,55	6,82	6,82	9,10	15,90	9,09	9,09	4,54
Diksmuide	100,00	-	-	-	-	-	-	-	-
Ieper	25,01	4,17	4,17	8,34	16,67	12,50	8,33	4,16	4,16
Kortrijk	15,22	17,40	4,35	8,70	10,87	10,87	13,05	-	4,34
Oostende	-	11,54	7,70	11,54	11,54	3,85	19,24	3,84	-
Rooselare	33,34	-	-	-	22,22	11,11	-	11,11	-
Tielt	-	100,00	-	-	-	-	-	-	-
Veurne	19,05	19,05	-	19,05	9,53	-	4,76	-	4,76
<i>West-Vlaanderen</i>	<i>18,08</i>	<i>8,93</i>	<i>4,47</i>	<i>7,16</i>	<i>11,61</i>	<i>11,61</i>	<i>10,72</i>	<i>6,36</i>	<i>4,47</i>
Nederlands taalgebied	15,90	11,24	7,38	8,61	13,79	10,36	8,08	6,77	5,17
Frans taalgebied	17,80	10,70	7,89	6,99	13,41	10,25	8,45	6,64	3,60
Duits taalgebied	18,19	27,27	9,09	-	9,09	-	9,09	-	9,09
Brussel-Hoofdstad	14,88	12,11	7,44	8,62	17,42	10,39	7,97	6,14	5,26
Frans taalgebied en Duits taalgebied	17,80	10,90	7,90	6,90	13,35	10,12	8,45	6,56	3,67

(1) De interne migraties binnen elke territoriale eenheid zijn niet opgenomen in het totaal van de interne migraties van de beschouwde eenheid.



45 - < 50	50 - < 55	55 - < 60	60 - < 65	65 - < 70	70 - < 75	75 - < 80	80 - < 85	85 - < 90	90 - < 95	95 en +
4,81	2,26	1,69	0,84	-	0,84	1,41	0,28	0,28	-	-
-	1,19	1,19	-	1,19	3,57	1,19	1,19	1,19	-	-
4,21	-	1,05	-	1,05	2,10	-	-	1,05	-	-
4,06	1,01	1,61	0,50	0,25	1,26	1,26	0,50	0,25	-	-
3,66	1,83	1,13	1,29	0,53	0,64	0,23	0,41	0,05	-	-
4,92	2,00	2,00	1,38	1,07	0,61	0,76	0,76	-	-	-
4,71	0,58	1,17	0,58	-	1,17	0,58	-	-	-	-
2,82	2,55	1,53	1,53	2,81	0,76	2,55	1,53	1,02	-	-
3,57	1,33	1,12	1,12	0,84	0,84	0,70	0,35	0,21	-	-
1,66	3,33	8,33	-	-	3,33	3,33	1,66	-	-	-
2,45	1,88	1,88	1,32	1,88	0,37	-	-	-	-	-
5,42	0,30	0,60	1,50	0,60	0,30	-	0,30	-	-	-
3,06	4,08	2,04	-	3,06	1,02	3,06	1,02	-	-	-
1,82	2,34	1,29	1,03	1,03	1,29	0,51	-	-	-	-
4,98	0,38	1,53	1,53	1,53	1,14	-	-	-	-	-
4,80	3,84	0,96	0,96	2,88	5,26	0,96	0,96	-	-	-
3,97	1,82	1,98	0,99	2,15	0,99	0,82	-	-	-	-
4,05	4,05	1,35	4,05	1,36	1,36	1,36	1,35	-	-	-
1,91	1,91	1,91	1,63	1,36	0,81	-	0,27	0,27	-	-
5,30	2,27	3,03	3,78	1,51	0,75	-	-	-	-	-
5,26	1,75	1,75	8,77	5,26	-	1,75	-	-	-	-
3,38	1,53	1,53	2,15	1,84	0,61	-	-	-	-	-
1,20	0,40	0,80	0,40	0,40	-	-	0,40	-	-	-
2,72	2,04	2,04	1,36	-	0,68	-	-	-	-	-
4,21	1,05	4,21	2,10	-	2,10	-	-	-	-	-
1,04	1,56	1,04	2,08	-	0,52	-	0,52	-	-	-
4,34	-	4,34	8,69	-	8,69	-	-	-	-	-
-	-	-	6,25	6,25	6,25	-	-	-	-	-
7,69	15,38	15,38	7,69	-	-	7,69	-	7,69	-	-
-	-	5,55	5,55	-	-	-	-	-	-	-
-	-	4,76	4,76	-	-	-	-	4,76	-	-
3,84	3,84	7,69	11,53	1,92	-	-	-	-	-	-
8,82	5,88	2,94	2,94	-	2,94	-	-	-	-	-
4,68	1,04	3,64	2,60	1,04	0,52	0,52	-	-	-	-
5,12	-	5,12	2,56	-	2,56	-	-	-	-	-
5,17	1,29	3,44	2,58	0,86	0,86	0,43	-	-	-	-
3,70	-	7,40	-	3,70	3,70	-	3,70	-	-	-
12,50	-	-	-	6,25	-	-	6,25	-	-	-
13,33	6,66	6,66	-	-	-	-	-	-	-	-
3,77	1,88	1,88	1,88	-	-	0,94	0,94	-	-	-
4,76	-	-	-	4,76	4,76	9,52	-	-	-	-
1,37	-	-	-	1,37	-	-	1,36	-	-	-
3,55	1,52	0,50	0,50	1,52	1,01	1,01	1,52	-	-	-
2,27	2,27	2,27	-	-	-	-	2,27	-	-	-
-	-	-	-	-	-	-	-	-	-	-
4,34	2,17	2,17	4,16	-	-	-	6,52	-	-	-
3,84	-	3,84	7,69	7,69	-	-	7,69	-	-	-
-	-	-	-	11,11	-	11,11	-	-	-	-
-	-	-	-	-	-	-	-	-	-	-
9,52	4,76	4,76	-	4,76	-	-	-	-	-	-
2,67	2,67	4,46	1,78	2,67	-	0,89	4,46	-	-	-
4,21	2,10	1,75	1,14	0,87	0,79	0,79	1,05	-	-	-
3,15	2,59	2,13	1,46	2,25	1,01	1,01	0,56	0,11	-	-
9,09	-	9,09	-	-	-	-	-	-	-	-
3,66	1,83	1,13	1,29	0,53	0,64	0,23	0,41	0,05	-	-
3,23	2,56	2,22	1,45	2,22	1,00	1,00	0,56	0,11	-	-

## 8.- INTERNE MIGRATIES - Jaar 1970 - Bron : Telling

H. Emigratie van vreemde vrouwen per leeftijdsgroep, in % van het totaal per arrondissement, provincie en taalgebied(1)

Arrondissementen, provincies en taalgebieden	0 - < 5	5 - < 10	10 - < 15	15 - < 20	20 - < 25	25 - < 30	30 - < 35	35 - < 40	40 - < 45
Antwerpen	17,84	14,04	7,02	5,27	11,41	15,21	11,41	5,27	2,33
Mechelen	18,82	12,87	8,91	8,91	10,89	5,94	6,93	9,90	4,95
Turnhout	17,65	20,59	8,83	4,42	14,70	4,41	10,29	2,94	2,94
<i>Antwerpen</i>	<i>18,72</i>	<i>13,91</i>	<i>7,49</i>	<i>6,15</i>	<i>13,37</i>	<i>12,30</i>	<i>10,17</i>	<i>5,08</i>	<i>3,21</i>
Brussel-Hoofdstad	15,68	10,38	7,57	7,57	13,81	11,24	8,90	6,71	4,76
Halle-Vilvoorde	15,64	13,00	7,27	7,05	13,66	9,70	10,80	5,72	5,28
Leuven	17,84	8,65	4,33	2,71	20,55	21,08	6,48	4,86	4,86
Nijvel	13,82	10,86	8,56	10,20	12,18	7,24	4,61	7,56	5,92
<i>Brabant</i>	<i>18,36</i>	<i>10,19</i>	<i>7,78</i>	<i>8,85</i>	<i>14,75</i>	<i>11,00</i>	<i>6,31</i>	<i>6,44</i>	<i>3,88</i>
Aat	9,10	16,37	11,82	10,01	12,73	7,28	7,28	8,19	6,37
Charleroi	17,49	13,61	8,53	9,12	14,65	7,48	7,03	5,39	5,39
Bergen	16,40	11,32	9,01	12,01	18,02	9,94	7,16	4,85	2,78
Moeskroen	24,25	9,10	4,55	7,58	19,70	9,09	4,54	4,54	3,03
Zinnik	15,85	12,51	9,60	10,94	16,97	10,50	5,14	6,26	4,91
Thuin	13,76	15,63	12,51	14,07	14,69	6,25	4,06	5,31	4,37
Doornik	23,15	9,92	4,96	5,79	14,05	13,23	4,96	5,79	6,62
<i>Henegouwen</i>	<i>17,59</i>	<i>12,69</i>	<i>8,70</i>	<i>10,99</i>	<i>16,49</i>	<i>7,40</i>	<i>6,40</i>	<i>5,70</i>	<i>4,80</i>
Hoei	21,06	9,22	13,16	3,95	10,53	9,22	6,57	5,26	5,26
Luik	14,46	14,22	7,35	10,19	13,28	9,01	6,17	6,88	4,03
Verviers	10,72	15,72	12,15	10,72	11,43	8,58	5,72	5,72	7,85
Borgworm	12,51	6,26	12,51	9,37	18,75	12,50	3,12	9,37	3,12
<i>Luik</i>	<i>12,67</i>	<i>15,03</i>	<i>6,84</i>	<i>8,47</i>	<i>16,13</i>	<i>10,66</i>	<i>8,20</i>	<i>8,02</i>	<i>4,66</i>
Hasselt	22,58	14,29	9,72	6,58	12,01	10,01	9,71	6,00	2,57
Maaseik	17,78	15,56	7,41	8,15	13,34	8,15	8,15	9,62	3,70
Tongeren	23,63	14,97	10,24	6,30	8,67	12,60	7,87	4,72	1,57
<i>Limburg</i>	<i>22,30</i>	<i>18,16</i>	<i>8,60</i>	<i>5,74</i>	<i>9,24</i>	<i>10,20</i>	<i>8,60</i>	<i>6,88</i>	<i>2,87</i>
Aarlen	19,04	9,52	-	14,28	14,28	9,53	9,53	9,53	9,53
Bastenaken	14,29	7,15	7,15	21,43	14,28	7,14	14,28	7,14	-
Marche-en-Famenne	9,53	9,53	14,29	19,05	14,28	4,76	-	4,76	4,76
Neufchâteau	5,00	5,00	-	10,00	40,00	-	-	5,00	5,00
Virton	16,00	20,00	12,00	12,00	-	8,00	12,00	4,00	4,00
<i>Luzemburg</i>	<i>17,75</i>	<i>8,07</i>	<i>6,46</i>	<i>12,91</i>	<i>17,74</i>	<i>4,83</i>	<i>6,46</i>	<i>6,46</i>	<i>6,46</i>
Dinant	10,42	12,51	6,26	6,26	12,50	6,25	6,25	2,08	2,08
Namen	15,32	8,62	8,62	11,49	15,32	7,66	8,62	5,74	6,22
Philippeville	19,15	12,77	8,52	8,52	21,28	8,51	2,12	8,51	4,25
<i>Namen</i>	<i>14,03</i>	<i>8,88</i>	<i>8,88</i>	<i>10,71</i>	<i>16,88</i>	<i>7,78</i>	<i>6,66</i>	<i>6,28</i>	<i>5,54</i>
Aalst	15,00	15,00	7,50	5,00	10,00	17,50	7,50	10,00	5,00
Dendermonde	6,67	10,01	3,34	23,34	10,00	6,66	13,33	-	10,00
Eeklo	22,23	-	-	-	22,22	22,22	-	11,11	-
Gent	21,86	15,24	5,30	5,30	13,91	8,61	9,93	9,27	3,31
Oudenaarde	5,00	5,00	10,00	10,00	15,00	-	5,00	5,00	5,00
Sint-Niklaas	22,73	13,64	10,61	3,04	10,61	10,60	9,09	3,03	7,57
<i>Oost-Vlaanderen</i>	<i>18,44</i>	<i>14,12</i>	<i>7,46</i>	<i>5,10</i>	<i>12,16</i>	<i>10,59</i>	<i>10,20</i>	<i>7,45</i>	<i>5,49</i>
Brugge	6,00	6,00	10,00	12,00	4,00	2,00	10,00	10,00	8,00
Diksmuide	9,09	9,09	-	27,28	9,09	18,18	-	-	9,09
Ieper	20,00	6,67	-	-	33,33	13,33	13,33	-	-
Kortrijk	20,01	12,73	3,64	5,46	14,55	14,55	5,46	5,46	-
Oostende	14,70	11,76	2,94	8,83	11,76	20,59	5,88	8,83	-
Roeselare	5,89	23,52	5,89	23,52	5,89	-	23,52	-	5,89
Tielt	33,34	-	-	-	33,33	-	33,33	-	-
Veurne	14,29	9,53	4,76	4,76	14,29	4,76	4,76	14,29	9,52
<i>West-Vlaanderen</i>	<i>9,59</i>	<i>8,91</i>	<i>4,80</i>	<i>8,22</i>	<i>12,33</i>	<i>11,65</i>	<i>8,22</i>	<i>8,91</i>	<i>4,80</i>
Nederlands taalgebied	16,95	12,34	7,22	5,91	14,86	11,91	9,04	6,43	4,17
Frans taalgebied	15,18	12,08	7,82	10,84	17,27	8,05	6,58	6,12	5,58
Duits taalgebied	14,29	-	-	14,29	14,29	-	-	14,29	-
Brussel-Hoofdstad	15,68	10,38	7,57	7,57	13,81	11,24	8,90	6,71	4,76
Frans en Duits taalgebied	15,17	12,01	7,78	10,85	17,24	8,01	6,54	6,16	5,54

(1) De interne migraties binnen elke territoriale eenheid zijn niet opgenomen in het totaal van de interne migraties van de beschouwde eenheid.

45 - < 50	50 - < 55	55 - < 60	60 - < 65	65 - < 70	70 - < 75	75 - < 80	80 - < 85	85 - < 90	90 - < 95	95 en +
3,21	1,46	1,75	0,58	0,58	1,46	0,87	-	0,29	-	-
1,98	2,97	1,98	0,99	0,99	1,98	-	-	0,99	-	-
7,35	2,94	-	-	-	-	1,47	1,47	-	-	-
3,48	1,33	1,60	0,53	0,53	1,08	0,80	0,86	-	-	-
4,14	2,26	1,79	1,32	1,40	0,70	0,85	0,85	0,07	-	-
3,74	2,64	2,20	0,66	0,88	0,66	0,22	0,88	-	-	-
2,16	-	1,08	1,08	1,62	0,54	2,16	-	-	-	-
6,25	2,63	2,96	2,96	2,30	0,98	-	0,65	0,32	-	-
4,15	1,74	2,68	1,20	2,27	1,07	0,80	0,53	-	-	-
2,72	3,63	-	0,90	0,90	0,90	0,90	0,90	-	-	-
4,48	0,74	1,79	1,64	1,19	0,74	0,59	0,14	-	-	-
2,30	2,30	1,15	1,38	0,46	0,23	-	0,46	0,23	-	-
-	3,03	1,51	1,51	-	3,03	-	4,54	-	-	-
3,79	0,44	1,33	0,44	0,66	0,22	0,44	-	-	-	-
1,87	3,12	1,25	1,25	0,93	0,93	-	-	-	-	-
2,48	2,47	0,82	0,82	1,65	1,65	0,82	0,82	-	-	-
3,30	1,60	1,80	1,08	0,69	0,39	0,49	0,39	0,09	-	-
2,63	2,63	3,94	5,26	1,31	-	-	-	-	-	-
2,60	2,13	1,65	3,55	1,42	1,18	0,94	0,94	-	-	-
2,85	2,14	2,14	1,42	0,71	0,71	0,71	-	0,71	-	-
-	-	-	6,25	3,12	-	-	3,12	-	-	-
2,18	1,36	1,36	3,00	1,09	0,81	0,81	0,81	-	-	-
2,85	0,28	1,71	0,28	0,28	0,85	-	0,28	-	-	-
2,96	-	2,22	1,48	0,74	0,74	-	-	-	-	-
4,72	1,57	1,57	1,57	-	-	-	-	-	-	-
3,50	0,31	1,27	1,27	0,31	0,63	-	0,31	-	-	-
-	-	-	-	-	-	-	-	4,76	-	-
-	7,14	-	-	-	-	-	-	-	-	-
9,52	-	4,76	-	-	4,76	-	-	-	-	-
5,00	-	5,00	-	-	10,00	5,00	-	5,00	-	-
4,00	-	-	-	-	8,00	-	-	-	-	-
6,45	1,61	1,61	-	-	3,22	-	-	-	-	-
4,16	4,16	2,08	6,25	6,25	2,08	6,25	2,08	2,08	-	-
2,87	1,91	1,91	3,34	0,95	0,47	0,47	-	0,47	-	-
4,25	-	-	-	-	2,12	-	-	-	-	-
2,95	1,84	1,10	3,32	1,84	0,73	1,47	0,36	0,73	-	-
7,50	-	-	-	-	-	-	-	-	-	-
3,33	-	6,66	3,33	3,33	-	-	-	-	-	-
11,11	-	-	-	11,11	-	-	-	-	-	-
3,31	-	-	1,32	-	0,66	0,66	1,32	-	-	-
10,00	10,00	15,00	-	-	5,00	-	-	-	-	-
6,06	-	1,51	1,51	-	-	-	-	-	-	-
4,70	0,78	0,78	1,17	0,39	0,78	-	0,39	-	-	-
8,00	4,00	6,00	2,00	4,00	-	4,00	2,00	2,00	-	-
-	-	-	-	9,09	9,09	-	-	-	-	-
6,67	-	6,67	-	-	-	-	-	-	-	-
3,63	5,45	-	1,81	3,63	-	1,81	1,81	-	-	-
8,83	-	5,88	-	-	-	-	-	-	-	-
-	-	5,88	-	-	-	-	-	-	-	-
-	-	-	-	-	-	-	-	-	-	-
4,76	-	-	-	4,76	9,52	-	-	-	-	-
5,48	3,43	4,10	0,68	3,42	2,05	2,05	0,68	0,68	-	-
3,90	1,91	1,82	0,78	1,04	0,86	0,52	0,34	-	-	-
3,17	2,01	1,16	1,62	0,61	0,77	0,38	0,69	0,07	-	-
-	14,28	-	14,28	14,28	-	-	-	-	-	-
4,14	2,26	1,79	1,32	1,40	0,70	0,85	0,85	0,07	-	-
3,16	2,08	1,15	1,69	0,69	0,77	0,39	0,69	0,08	-	-



**GEBORTEN IN 1972**

1.-GEBORTEN PER PROVINCIE NAAR GESLACHT EN WETTIGHEID - JAREN 1967 TOT 1972  
(Inclusief de levend geboren maar levenloos aangegeven kinderen, exclusief de doodgeborenen)

Provincies	Jaren	Jongens			Meisjes			Totaal geboorten		
		Wettige	On-wettige	Totaal	Wettige	On-wettige	Totaal	Wettige	On-wettige	Totaal
Antwerpen	1967	12 003	269	12 272	11 372	259	11 631	23 375	528	23 903
	1968	11 508	314	11 822	11 052	255	11 307	22 560	569	23 129
	1969	11 538	281	11 819	10 752	244	10 996	22 290	525	22 815
	1970	11 375	306	11 681	10 795	254	11 049	22 170	560	22 730
	1971	11 038	290	11 328	10 604	307	10 911	21 642	597	22 239
	1972	10 400	255	10 655	10 043	212	10 255	20 443	467	20 910
Brabant	1967	14 790	597	15 387	13 951	544	14 495	28 741	1 141	29 882
	1968	14 536	582	15 118	13 597	532	14 129	28 133	1 114	29 247
	1969	14 387	562	14 949	13 648	570	14 218	28 035	1 132	29 167
	1970	14 641	624	15 265	14 023	523	14 546	28 664	1 147	29 811
	1971	14 623	629	15 252	13 921	599	14 520	28 544	1 228	29 772
	1972	14 277	681	14 958	13 523	596	14 119	27 800	1 277	29 077
Henegouwen	1967	9 380	305	9 685	8 762	299	9 061	18 142	604	18 746
	1968	9 233	306	9 539	8 911	318	9 229	18 144	624	18 768
	1969	9 531	340	9 871	9 048	293	9 341	18 579	633	19 212
	1970	9 546	350	9 896	8 967	299	9 266	18 513	649	19 162
	1971	9 865	410	10 275	9 276	361	9 637	19 141	771	19 912
	1972	9 453	380	9 833	9 100	367	9 467	18 553	747	19 300
Luik	1967	7 055	255	7 310	6 615	254	6 869	13 670	509	14 179
	1968	6 857	278	7 135	6 447	235	6 682	13 304	513	13 817
	1969	6 884	263	7 147	6 400	246	6 646	13 284	509	13 793
	1970	6 916	304	7 220	6 426	263	6 689	13 342	567	13 909
	1971	6 982	304	7 286	6 497	281	6 778	13 479	585	14 064
	1972	6 682	285	6 967	6 323	303	6 626	13 005	588	13 593
Limburg	1967	6 551	93	6 644	6 029	51	6 080	12 580	144	12 724
	1968	5 979	88	6 067	5 755	77	5 832	11 734	165	11 899
	1969	5 985	89	6 074	5 730	70	5 800	11 715	159	11 874
	1970	5 835	81	5 916	5 538	75	5 613	11 373	156	11 529
	1971	5 638	75	5 713	5 320	62	5 382	10 958	137	11 095
	1972	5 469	81	5 550	5 135	61	5 196	10 604	142	10 746
Luxemburg	1967	1 661	30	1 691	1 685	28	1 713	3 346	58	3 404
	1968	1 634	24	1 658	1 534	26	1 560	3 283	63	3 346
	1969	1 669	30	1 699	1 614	33	1 647	3 283	63	3 346
	1970	1 541	30	1 571	1 521	30	1 551	3 062	60	3 122
	1971	1 622	30	1 652	1 471	28	1 499	3 093	58	3 151
	1972	1 538	47	1 585	1 442	39	1 481	2 980	86	3 066
Namen	1967	2 908	80	2 988	2 710	67	2 777	5 618	147	5 765
	1968	2 771	77	2 848	2 675	74	2 749	5 446	151	5 597
	1969	2 861	101	2 962	2 648	84	2 732	5 509	185	5 694
	1970	2 970	69	3 039	2 647	72	2 719	5 617	141	5 758
	1971	2 865	93	2 958	2 672	86	2 758	5 537	179	5 716
	1972	2 831	93	2 924	2 718	85	2 803	5 549	178	5 727
Oost-Vlaanderen	1967	10 348	169	10 517	9 807	164	9 971	20 155	333	20 488
	1968	10 059	181	10 240	9 523	187	9 710	19 582	368	19 950
	1969	9 816	173	9 989	9 309	181	9 490	19 125	354	19 479
	1970	10 056	193	10 249	9 291	192	9 483	19 347	385	19 732
	1971	9 816	176	9 992	9 211	187	9 398	19 027	363	19 390
	1972	9 398	176	9 574	8 733	168	8 901	18 131	344	18 475
West-Vlaanderen	1967	8 739	131	8 870	8 105	127	8 232	16 844	258	17 102
	1968	8 408	112	8 520	7 735	104	7 839	16 143	216	16 359
	1969	8 331	125	8 456	7 869	94	7 963	16 200	219	16 419
	1970	8 189	145	8 334	7 950	131	8 081	16 139	276	16 415
	1971	8 158	139	8 297	7 750	141	7 891	15 908	280	16 188
	1972	7 824	144	7 968	7 304	138	7 442	15 128	282	15 410
Het Rijk	1967	73 435	1 929	75 364	69 036	1 793	70 829	142 471	3 722	146 193
	1968	70 985	1 962	72 947	67 229	1 808	69 037	138 214	3 770	141 984
	1969	71 002	1 964	72 966	67 018	1 815	68 833	138 020	3 779	141 799
	1970	71 069	2 102	73 171	67 158	1 839	68 997	138 227	3 941	142 168
	1971	70 607	2 148	72 755	66 722	2 052	68 774	137 329	4 198	141 527
	1972	67 872	2 142	70 014	64 321	1 969	66 290	132 193	4 111	136 304

## 2.- GEBORTEN PER PROVINCIE NAAR WETTIGHEID EN LEVENSVATBAARHEID VAN DE PASGEBORENEN - JAREN 1967 TOT 1972

## A. Absolute cijfers

Provincies	Jaren	LEVEND GEBOREN									DOODGEBOREN		
		Levend aangegeven			Levenloos aangegeven			Totaal			Wettige	On-wettige	Totaal
		Wettige	On-wettige	Totaal	Wettige	On-wettige	Totaal	Wettige	On-wettige	Totaal			
Antwerpen	1967	23 197	518	23 715	178	10	188	23 375	528	23 903	277	8	285
	1968	22 400	559	22 959	150	10	170	22 560	569	23 129	203	3	206
	1969	22 120	518	22 638	170	7	177	22 290	525	22 815	238	12	250
	1970	22 012	547	22 559	158	13	171	22 170	560	22 730	210	11	221
	1971	21 481	588	22 069	161	9	170	21 642	597	22 239	211	10	221
	1972	20 284	457	20 741	159	10	169	20 443	467	20 910	186	7	193
Brabant	1967	28 558	1 128	29 686	183	13	196	28 741	1 141	29 882	315	13	328
	1968	27 965	1 108	29 073	168	6	174	28 133	1 114	29 247	320	13	333
	1969	27 861	1 122	28 983	174	10	184	28 035	1 132	29 167	329	14	343
	1970	28 479	1 140	29 619	185	7	192	28 664	1 147	29 811	312	21	333
	1971	28 350	1 209	29 559	194	19	213	28 544	1 228	29 772	289	16	305
	1972	27 631	1 261	28 892	169	16	185	27 800	1 277	29 077	288	22	310
Henegouwen	1967	17 971	596	18 567	171	8	179	18 142	604	18 746	262	16	278
	1968	17 994	617	18 611	150	7	157	18 144	624	18 768	297	16	313
	1969	18 429	622	19 051	150	11	161	18 579	633	19 212	285	9	294
	1970	18 365	637	19 002	148	12	160	18 513	649	19 162	229	19	248
	1971	18 966	761	19 727	175	10	185	19 141	771	19 912	246	17	263
	1972	18 392	736	19 128	161	11	172	18 553	747	19 300	218	10	228
Luik	1967	13 583	501	14 084	87	8	95	13 670	509	14 179	220	10	230
	1968	13 227	508	13 735	77	5	82	13 304	513	13 817	188	11	199
	1969	13 197	503	13 700	87	6	93	13 284	509	13 793	193	13	206
	1970	13 283	560	13 843	59	7	66	13 342	567	13 909	194	11	205
	1971	13 402	576	13 978	77	9	86	13 479	585	14 064	164	14	178
	1972	12 928	582	13 510	77	6	83	13 005	588	13 593	152	15	167
Limburg	1967	12 480	141	12 621	100	3	103	12 580	144	12 724	165	2	167
	1968	11 647	161	11 808	87	4	91	11 734	165	11 899	151	5	156
	1969	11 625	154	11 779	90	5	95	11 715	159	11 874	131	4	135
	1970	11 296	155	11 451	77	1	78	11 373	156	11 529	130	4	134
	1971	10 880	135	11 015	78	2	80	10 958	137	11 095	116	3	119
	1972	10 516	140	10 656	88	2	90	10 604	142	10 746	101	2	103
Luxemburg	1967	3 314	58	3 372	32	-	32	3 346	58	3 404	35	1	36
	1968	3 143	49	3 192	25	1	26	3 168	50	3 218	39	2	41
	1969	3 241	63	3 304	42	-	42	3 283	63	3 346	29	-	29
	1970	3 032	58	3 090	30	2	32	3 062	60	3 122	33	-	33
	1971	3 074	58	3 132	19	-	19	3 093	58	3 151	35	1	36
	1972	2 959	82	3 041	21	4	25	2 980	86	3 066	32	2	34
Namen	1967	5 588	147	5 735	30	-	30	5 618	147	5 765	78	3	81
	1968	5 411	149	5 560	35	2	37	5 446	151	5 597	73	1	74
	1969	5 463	182	5 645	46	3	49	5 509	185	5 694	68	3	71
	1970	5 595	139	5 734	22	2	24	5 617	141	5 758	69	5	74
	1971	5 503	177	5 680	34	2	36	5 537	179	5 716	88	5	93
	1972	5 505	176	5 681	44	2	46	5 549	178	5 727	61	3	64
Oost-Vlaanderen	1967	20 044	329	20 373	111	4	115	20 155	333	20 488	260	8	268
	1968	19 453	360	19 813	129	8	137	19 582	368	19 950	220	6	226
	1969	19 004	353	19 357	121	1	122	19 125	354	19 479	212	7	219
	1970	19 222	383	19 605	125	2	127	19 347	385	19 732	184	6	190
	1971	18 878	359	19 237	149	4	153	19 027	363	19 390	186	4	190
	1972	18 007	339	18 346	124	5	129	18 131	344	18 475	206	8	214
West-Vlaanderen	1967	16 737	251	16 988	107	7	114	16 844	258	17 102	177	10	187
	1968	16 068	214	16 282	75	2	77	16 143	216	16 359	175	7	182
	1969	16 110	216	16 326	90	3	93	16 200	219	16 419	183	7	190
	1970	16 063	273	16 336	76	3	79	16 139	276	16 415	173	5	178
	1971	15 847	276	16 123	61	4	65	15 908	280	16 188	170	5	175
	1972	15 038	275	15 313	90	7	97	15 128	282	15 410	155	3	158
Het Rijk	1967	141 472	3 889	145 141	999	63	1 052	142 471	3 722	146 193	1 789	71	1 860
	1968	137 308	3 725	141 033	906	45	951	138 214	3 770	141 984	1 666	64	1 730
	1969	137 050	3 733	140 783	970	46	1 016	138 020	3 779	141 799	1 668	69	1 737
	1970	137 347	3 882	141 239	880	49	929	138 227	3 941	142 168	1 534	82	1 616
	1971	136 381	4 139	140 520	948	59	1 007	137 329	4 198	141 527	1 505	75	1 580
	1972	131 260	4 048	135 308	933	63	996	132 193	4 111	136 304	1 399	72	1 471

2.- (vervolg)  
B. Percentages

Provincies	Jaren	LEVEND GEBOREN									DOODGEBOREN		
		Levend aangegeven			Levenloos aangegeven			Totaal			Wettige	On-wettige	Totaal
		Wettige	On-wettige	Totaal	Wettige	On-wettige	Totaal	Wettige	On-wettige	Totaal			
Antwerpen	1967	97,82	2,18	100,00	94,68	5,32	100,00	97,79	2,21	100,00	97,19	2,81	100,00
	1968	97,57	2,43	100,00	94,12	5,88	100,00	97,54	2,46	100,00	98,54	1,46	100,00
	1969	97,71	2,29	100,00	96,05	3,95	100,00	97,70	2,30	100,00	95,20	4,80	100,00
	1970	97,58	2,42	100,00	92,40	7,60	100,00	97,54	2,46	100,00	95,02	4,98	100,00
	1971	97,34	2,66	100,00	94,71	5,29	100,00	97,32	2,68	100,00	95,48	4,52	100,00
	1972	97,80	2,20	100,00	94,08	5,92	100,00	97,77	2,23	100,00	96,37	3,63	100,00
Brabant	1967	96,20	3,80	100,00	93,37	6,63	100,00	96,18	3,82	100,00	96,04	3,96	100,00
	1968	96,19	3,81	100,00	96,55	3,45	100,00	96,19	3,81	100,00	96,10	3,90	100,00
	1969	96,13	3,87	100,00	94,57	5,43	100,00	96,12	3,88	100,00	95,92	4,08	100,00
	1970	96,15	3,85	100,00	96,35	3,65	100,00	96,15	3,85	100,00	93,69	6,31	100,00
	1971	95,91	4,09	100,00	91,08	8,92	100,00	95,88	4,12	100,00	94,75	5,25	100,00
	1972	95,64	4,36	100,00	91,35	8,65	100,00	95,61	4,39	100,00	92,90	7,10	100,00
Henegouwen	1967	96,79	3,21	100,00	95,53	4,47	100,00	96,78	3,22	100,00	94,24	5,76	100,00
	1968	96,68	3,32	100,00	95,54	4,46	100,00	96,68	3,32	100,00	94,89	5,11	100,00
	1969	96,74	3,26	100,00	93,17	6,83	100,00	96,71	3,29	100,00	96,94	3,06	100,00
	1970	96,65	3,35	100,00	92,50	7,50	100,00	96,61	3,39	100,00	92,34	7,66	100,00
	1971	96,14	3,86	100,00	94,59	5,41	100,00	96,13	3,87	100,00	93,54	6,46	100,00
	1972	96,15	3,85	100,00	93,60	6,40	100,00	96,13	3,87	100,00	95,61	4,39	100,00
Luik	1967	96,44	3,56	100,00	91,58	8,42	100,00	96,41	3,59	100,00	95,65	4,35	100,00
	1968	96,30	3,70	100,00	93,90	6,10	100,00	96,29	3,71	100,00	94,47	5,53	100,00
	1969	96,33	3,67	100,00	93,55	6,45	100,00	96,71	3,29	100,00	93,69	6,31	100,00
	1970	95,95	4,05	100,00	89,39	10,61	100,00	95,92	4,08	100,00	94,64	5,36	100,00
	1971	95,88	4,12	100,00	89,53	10,47	100,00	95,84	4,16	100,00	92,13	7,87	100,00
	1972	95,69	4,31	100,00	92,77	7,23	100,00	95,67	4,33	100,00	91,02	8,98	100,00
Limburg	1967	98,88	1,12	100,00	97,09	2,91	100,00	98,87	1,13	100,00	98,80	1,20	100,00
	1968	98,64	1,36	100,00	95,60	4,40	100,00	98,61	1,39	100,00	96,79	3,21	100,00
	1969	98,69	1,31	100,00	94,74	5,26	100,00	98,66	1,34	100,00	97,04	2,96	100,00
	1970	98,65	1,35	100,00	98,72	1,28	100,00	98,65	1,35	100,00	97,01	2,99	100,00
	1971	98,77	1,23	100,00	97,50	2,50	100,00	98,77	1,23	100,00	97,48	2,52	100,00
	1972	98,69	1,31	100,00	97,78	2,22	100,00	98,68	1,32	100,00	98,06	1,94	100,00
Luxemburg	1967	98,28	1,72	100,00	100,00	-	100,00	98,30	1,70	100,00	97,22	2,78	100,00
	1968	98,46	1,54	100,00	96,15	3,85	100,00	98,45	1,55	100,00	95,12	4,88	100,00
	1969	98,09	1,91	100,00	100,00	-	100,00	98,12	1,88	100,00	100,00	-	100,00
	1970	98,12	1,88	100,00	93,75	6,25	100,00	98,08	1,92	100,00	100,00	-	100,00
	1971	98,15	1,85	100,00	100,00	-	100,00	98,16	1,84	100,00	97,22	2,78	100,00
	1972	97,30	2,70	100,00	84,00	16,00	100,00	97,20	2,80	100,00	94,12	5,88	100,00
Namen	1967	97,44	2,56	100,00	100,00	-	100,00	97,45	2,55	100,00	96,30	3,70	100,00
	1968	97,32	2,68	100,00	94,59	5,41	100,00	97,30	2,70	100,00	98,65	1,35	100,00
	1969	96,78	3,22	100,00	93,88	6,12	100,00	96,75	3,25	100,00	95,77	4,23	100,00
	1970	97,58	2,42	100,00	91,67	8,33	100,00	97,55	2,45	100,00	93,24	6,76	100,00
	1971	96,88	3,12	100,00	94,44	5,56	100,00	96,87	3,13	100,00	94,62	5,38	100,00
	1972	96,90	3,10	100,00	95,65	4,35	100,00	96,89	3,11	100,00	95,31	4,69	100,00
Oost-Vlaanderen	1967	98,39	1,61	100,00	96,52	3,48	100,00	98,37	1,63	100,00	97,01	2,99	100,00
	1968	98,18	1,82	100,00	94,16	5,84	100,00	98,16	1,84	100,00	97,35	2,65	100,00
	1969	98,18	1,82	100,00	99,18	0,82	100,00	98,18	1,82	100,00	96,80	3,20	100,00
	1970	98,05	1,95	100,00	98,43	1,57	100,00	98,05	1,95	100,00	96,84	3,16	100,00
	1971	98,13	1,87	100,00	97,39	2,61	100,00	98,13	1,87	100,00	97,89	2,11	100,00
	1972	98,15	1,85	100,00	96,12	3,88	100,00	98,14	1,86	100,00	96,26	3,74	100,00
West-Vlaanderen	1967	98,52	1,48	100,00	93,86	6,14	100,00	98,49	1,51	100,00	94,65	5,35	100,00
	1968	98,69	1,31	100,00	97,40	2,60	100,00	98,68	1,32	100,00	96,15	3,85	100,00
	1969	98,68	1,32	100,00	96,77	3,23	100,00	98,67	1,33	100,00	96,32	3,68	100,00
	1970	98,33	1,67	100,00	96,20	3,80	100,00	98,32	1,68	100,00	97,19	2,81	100,00
	1971	98,29	1,71	100,00	93,85	6,15	100,00	98,27	1,73	100,00	97,14	2,86	100,00
	1972	98,20	1,80	100,00	92,78	7,22	100,00	98,17	1,83	100,00	98,10	1,90	100,00
Het Rijk	1967	97,47	2,53	100,00	94,96	5,04	100,00	97,45	2,55	100,00	96,18	3,82	100,00
	1968	97,36	2,64	100,00	95,27	4,73	100,00	97,34	2,66	100,00	96,30	3,70	100,00
	1969	97,35	2,65	100,00	95,47	4,53	100,00	97,33	2,67	100,00	96,03	3,97	100,00
	1970	97,24	2,76	100,00	94,73	5,27	100,00	97,23	2,77	100,00	94,93	5,07	100,00
	1971	97,05	2,95	100,00	94,14	5,86	100,00	97,03	2,97	100,00	95,25	4,75	100,00
	1972	97,01	2,99	100,00	93,67	6,33	100,00	96,98	3,02	100,00	95,11	4,89	100,00



## 3.- GEBOORTEN PER PROVINCIE NAAR GESLACHT EN LEVENSVATBAARHEID DER PASGEBORENEN - JAREN 1967 TOT 1972

## A. Absolute cijfers

Provincies	Jaren	Levend geboren									Doodgeborenen			Levendgeborenen Doodgeborenen		
		Levend aangegeven			Levenloos aangegeven			Totaal			Jongens	Meisjes	Totaal	Jongens	Meisjes	Totaal
		Jongens	Meisjes	Totaal	Jongens	Meisjes	Totaal	Jongens	Meisjes	Totaal						
Antwerpen	1967	12 168	11 547	23 715	104	84	188	12 272	11 631	23 903	158	127	285	12 430	11 758	24 188
	1968	11 715	11 244	22 959	107	63	170	11 822	11 307	23 129	111	95	206	11 933	11 402	23 335
	1969	11 711	10 927	22 638	108	69	177	11 819	10 996	22 815	136	114	250	11 955	11 110	23 065
	1970	11 584	10 975	22 559	97	74	171	11 681	11 049	22 730	126	95	221	11 807	11 144	22 951
	1971	11 224	10 845	22 069	104	66	170	11 328	10 911	22 239	123	98	221	11 451	11 009	22 460
	1972	10 556	10 185	20 741	99	70	169	10 655	10 255	20 910	98	95	193	10 753	10 350	21 103
Brabant	1967	15 266	14 420	29 686	121	75	196	15 387	14 495	29 882	179	149	328	15 566	14 644	30 210
	1968	15 011	14 062	29 073	107	67	174	15 118	14 129	29 247	187	146	333	15 305	14 275	29 580
	1969	14 842	14 141	28 983	107	77	184	14 949	14 218	29 167	186	157	343	15 135	14 375	29 510
	1970	15 160	14 459	29 619	105	87	192	15 265	14 546	29 811	188	135	323	15 463	14 681	30 144
	1971	15 125	14 434	29 559	127	86	213	15 252	14 520	29 772	166	139	305	15 418	14 659	30 077
	1972	14 852	14 040	28 892	106	79	185	14 958	14 119	29 077	170	140	310	15 128	14 259	29 387
Henegouwen	1967	9 576	8 991	18 567	109	70	179	9 685	9 061	18 746	159	119	278	9 844	9 180	19 024
	1968	9 448	9 163	18 611	91	66	157	9 539	9 229	18 768	175	138	313	9 714	9 367	19 081
	1969	9 765	9 286	19 051	106	55	161	9 871	9 341	19 212	147	147	294	10 018	9 488	19 506
	1970	9 797	9 205	19 002	99	61	160	9 896	9 266	19 162	125	123	248	10 021	9 389	19 410
	1971	10 168	9 559	19 727	107	78	185	10 275	9 637	19 912	136	127	263	10 411	9 764	20 175
	1972	9 740	9 388	19 128	93	79	172	9 833	9 467	19 300	114	114	228	9 947	9 581	19 528
Luik	1967	7 256	6 828	14 084	54	41	95	7 310	6 869	14 179	123	107	230	7 433	6 976	14 409
	1968	7 087	6 648	13 735	48	34	82	7 135	6 682	13 817	108	91	199	7 243	6 773	14 016
	1969	7 096	6 604	13 700	51	42	93	7 147	6 646	13 793	99	107	206	7 246	6 753	13 999
	1970	7 177	6 666	13 843	43	23	66	7 220	6 689	13 909	109	96	205	7 329	6 785	14 114
	1971	7 234	6 744	13 978	52	34	86	7 286	6 778	14 064	99	79	178	7 385	6 857	14 242
	1972	6 918	6 592	13 510	49	34	83	6 967	6 626	13 593	92	75	167	7 059	6 701	13 760
Limburg	1967	6 582	6 039	12 621	62	41	103	6 644	6 080	12 724	105	62	167	6 749	6 142	12 891
	1968	6 027	5 781	11 808	40	51	91	6 067	5 832	11 899	92	64	156	6 159	5 896	12 055
	1969	6 016	5 763	11 779	58	37	95	6 074	5 800	11 874	76	59	135	6 150	5 859	12 009
	1970	5 876	5 575	11 451	40	38	78	5 916	5 613	11 529	74	60	134	5 990	5 673	11 663
	1971	5 660	5 355	11 015	53	27	80	5 713	5 382	11 095	63	56	119	5 776	5 438	11 214
	1972	5 499	5 157	10 656	51	39	90	5 550	5 196	10 746	57	46	103	5 607	5 242	10 849
Luxemburg	1967	1 674	1 698	3 372	17	15	32	1 691	1 713	3 404	15	21	36	1 706	1 734	3 440
	1968	1 642	1 550	3 192	16	10	26	1 658	1 560	3 218	17	24	41	1 675	1 584	3 259
	1969	1 674	1 630	3 304	25	17	42	1 699	1 647	3 346	15	14	29	1 714	1 661	3 375
	1970	1 552	1 538	3 090	19	13	32	1 571	1 551	3 122	16	17	33	1 587	1 568	3 155
	1971	1 642	1 489	3 132	9	10	19	1 652	1 499	3 151	18	18	36	1 670	1 517	3 187
	1972	1 569	1 472	3 041	16	9	25	1 585	1 481	3 066	21	13	34	1 606	1 494	3 100
Namen	1967	2 966	2 769	5 735	22	8	30	2 988	2 777	5 765	52	29	81	3 040	2 806	5 846
	1968	2 831	2 729	5 560	17	20	37	2 848	2 749	5 597	39	35	74	2 887	2 784	5 671
	1969	2 932	2 713	5 645	30	19	49	2 962	2 732	5 694	44	27	71	3 006	2 759	5 765
	1970	3 021	2 713	5 734	18	6	24	3 039	2 719	5 758	49	25	74	3 088	2 744	5 832
	1971	2 938	2 742	5 680	20	16	36	2 958	2 758	5 716	54	39	93	3 012	2 797	5 809
	1972	2 899	2 782	5 681	25	21	46	2 924	2 803	5 727	31	33	64	2 955	2 836	5 791
Oost-Vlaanderen	1967	10 442	9 931	20 373	75	40	115	10 517	9 971	20 488	147	121	268	10 664	10 092	20 756
	1968	10 153	9 660	19 813	87	50	137	10 240	9 710	19 950	125	101	226	10 265	9 811	20 076
	1969	9 917	9 440	19 357	72	50	122	9 989	9 490	19 479	114	105	219	10 103	9 595	19 698
	1970	10 173	9 432	19 605	76	51	127	10 249	9 483	19 732	105	85	190	10 354	9 568	19 922
	1971	9 902	9 335	19 237	90	63	153	9 992	9 398	19 390	111	79	190	10 103	9 477	19 580
	1972	9 503	8 843	18 346	71	58	129	9 574	8 901	18 475	111	103	214	9 685	9 004	18 689
West-Vlaanderen	1967	8 800	8 188	16 988	70	44	114	8 870	8 232	17 102	96	91	187	8 966	8 323	17 289
	1968	8 463	7 819	16 282	57	20	77	8 520	7 839	16 359	100	82	182	8 620	7 921	16 541
	1969	8 393	7 933	16 326	63	30	93	8 456	7 963	16 419	106	84	190	8 562	8 047	16 609
	1970	8 283	8 053	16 336	51	28	79	8 334	8 081	16 415	88	90	178	8 422	8 171	16 593
	1971	8 249	7 874	16 123	48	17	65	8 297	7 891	16 188	98	77	175	8 395	7 968	16 363
	1972	7 912	7 401	15 313	56	41	97	7 968	7 442	15 410	85	73	158	8 053	7 515	15 568
Het Rijk	1967	74 730	70 411	145 141	634	418	1 052	75 364	70 829	146 193	1 034	826	1 860	76 398	71 656	148 053
	1968	72 377	68 656	141 033	570	381	951	72 947	69 037	141 984	954	776	1 730	73 801	69 813	143 614
	1969	72 346	68 437	140 783	620	396	1 016	72 866	68 833	141 799	923	814	1 737	73 889	69 647	143 536
	1970	72 623	68 616	141 239	548	381	929	73 171	68 997	142 168	890	726	1 616	74 061	69 723	143 784
	1971	72 143	68 377	140 520	610	397	1 007	72 753	68 774	141 527	868	712	1 580	73 621	69 486	143 107
	1972	69 448	65 860	135 308	566	430	996	70 014	66 290	136 304	779	692	1 471	70 793	66 982	137 775

3.- (vervolg)  
B. Verhoudingscijfers per 1 000 inwoners

Provincies	Jaren	LEVEND GEBOREN									DOODGEBOREN			LEVEND GEBOREN EN DOODGEBOREN		
		Levend aangegeven			Levenloos aangegeven			Totaal			Jongens	Meisjes	Totaal	Jongens	Meisjes	Totaal
		Jongens	Meisjes	Totaal	Jongens	Meisjes	Totaal	Jongens	Meisjes	Totaal						
Antwerpen	1967	8,01	7,61	15,62	0,07	0,05	0,12	8,08	7,66	15,74	0,11	0,08	0,19	8,19	7,74	15,93
	1968	7,69	7,38	15,07	0,07	0,04	0,11	7,76	7,42	15,18	0,07	0,06	0,14	7,83	7,49	15,32
	1969	7,66	7,14	14,80	0,07	0,05	0,12	7,73	7,19	14,91	0,09	0,07	0,16	7,81	7,26	15,08
	1970	7,56	7,16	14,71	0,06	0,05	0,11	7,62	7,21	14,82	0,08	0,06	0,14	7,70	7,27	14,97
	1971	7,28	7,04	14,32	0,07	0,04	0,11	7,35	7,08	14,43	0,08	0,06	0,14	7,43	7,14	14,58
	1972	6,83	6,59	13,41	0,06	0,05	0,11	6,89	6,63	13,52	0,06	0,06	0,12	6,95	6,69	13,65
Brabant	1967	7,11	6,71	13,82	0,06	0,03	0,09	7,16	6,75	13,91	0,08	0,07	0,15	7,24	6,82	14,06
	1968	6,96	6,52	13,48	0,05	0,03	0,08	7,01	6,55	13,56	0,09	0,07	0,15	7,09	6,62	13,71
	1969	6,85	6,53	13,38	0,05	0,04	0,08	6,90	6,56	13,46	0,09	0,07	0,16	6,99	6,64	13,62
	1970	6,97	6,64	13,62	0,05	0,04	0,09	7,01	6,68	13,70	0,09	0,06	0,15	7,10	6,75	13,85
	1971	6,91	6,59	13,50	0,06	0,04	0,10	6,96	6,63	13,59	0,08	0,06	0,14	7,04	6,69	13,73
	1972	6,76	6,39	13,14	0,05	0,04	0,08	6,80	6,42	13,23	0,08	0,06	0,14	6,88	6,49	13,37
Henegouwen	1967	7,19	6,76	13,94	0,08	0,05	0,13	7,27	6,81	14,08	0,12	0,09	0,21	7,39	6,90	14,29
	1968	7,09	6,38	13,47	0,07	0,05	0,12	7,16	6,92	14,08	0,13	0,10	0,23	7,29	7,03	14,32
	1969	7,33	6,97	14,30	0,08	0,04	0,12	7,41	7,01	14,43	0,11	0,11	0,22	7,52	7,12	14,65
	1970	7,44	6,99	14,42	0,08	0,05	0,12	7,51	7,03	14,54	0,09	0,09	0,19	7,61	7,13	14,73
	1971	7,71	7,24	14,95	0,08	0,06	0,14	7,79	7,30	15,09	0,10	0,10	0,20	7,89	7,40	15,29
	1972	7,38	7,11	14,49	0,07	0,06	0,13	7,45	7,17	14,62	0,09	0,09	0,17	7,53	7,26	14,79
Luik	1967	7,12	6,70	13,82	0,05	0,04	0,09	7,17	6,74	13,91	0,12	0,11	0,23	7,29	6,85	14,14
	1968	6,96	6,53	13,50	0,05	0,03	0,08	7,01	6,57	13,58	0,11	0,09	0,20	7,12	6,65	13,77
	1969	6,98	6,50	13,48	0,05	0,04	0,09	7,03	6,54	13,57	0,10	0,11	0,20	7,13	6,65	13,78
	1970	7,11	6,61	13,72	0,04	0,02	0,07	7,16	6,63	13,79	0,11	0,10	0,20	7,26	6,73	13,99
	1971	7,15	6,67	13,82	0,05	0,03	0,08	7,21	6,70	13,91	0,10	0,08	0,18	7,30	6,78	14,08
	1972	6,83	6,50	13,33	0,05	0,03	0,08	6,87	6,54	13,41	0,09	0,07	0,16	6,96	6,61	13,58
Limburg	1967	10,31	9,46	19,76	0,10	0,06	0,16	10,40	9,52	19,92	0,16	0,10	0,26	10,57	9,62	20,19
	1968	9,36	8,97	18,33	0,06	0,08	0,14	9,42	9,05	18,47	0,14	0,10	0,24	9,56	9,15	18,71
	1969	9,25	8,86	18,11	0,09	0,06	0,15	9,34	8,92	18,26	0,12	0,09	0,21	9,46	9,01	18,47
	1970	9,00	8,54	17,55	0,06	0,06	0,12	9,07	8,60	17,67	0,11	0,09	0,21	9,18	8,69	17,87
	1971	8,57	8,11	16,68	0,08	0,04	0,12	8,65	8,15	16,80	0,10	0,08	0,18	8,74	8,23	16,98
	1972	8,26	7,74	16,00	0,08	0,06	0,14	8,33	7,80	16,13	0,09	0,07	0,15	8,42	7,87	16,29
Luxemburg	1967	7,53	7,74	15,27	0,08	0,07	0,15	7,71	7,81	15,52	0,07	0,09	0,16	7,78	7,90	15,68
	1968	7,49	7,07	14,55	0,07	0,05	0,12	7,56	7,11	14,67	0,08	0,11	0,19	7,64	7,22	14,86
	1969	7,63	7,43	15,06	0,11	0,08	0,19	7,74	7,51	15,25	0,07	0,06	0,13	7,81	7,57	15,39
	1970	7,14	7,08	14,22	0,09	0,06	0,15	7,23	7,14	14,37	0,07	0,08	0,15	7,30	7,22	14,52
	1971	7,56	6,86	14,42	0,04	0,05	0,09	7,61	6,90	14,51	0,08	0,08	0,17	7,69	6,98	14,67
	1972	7,21	6,76	13,97	0,07	0,04	0,11	7,28	6,80	14,08	0,10	0,06	0,16	7,38	6,86	14,24
Namen	1967	7,77	7,26	15,03	0,06	0,02	0,08	7,83	7,28	15,11	0,14	0,07	0,21	7,97	7,35	15,32
	1968	7,40	7,14	14,54	0,04	0,05	0,10	7,44	7,19	14,63	0,10	0,09	0,19	7,55	7,28	14,83
	1969	7,64	7,07	14,72	0,08	0,05	0,13	7,72	7,12	14,84	0,11	0,07	0,19	7,84	7,19	15,03
	1970	7,94	7,13	15,07	0,05	0,02	0,06	7,99	7,14	15,13	0,13	0,07	0,19	8,11	7,21	15,32
	1971	7,69	7,18	14,87	0,05	0,04	0,09	7,74	7,22	14,97	0,14	0,10	0,24	7,89	7,32	15,21
	1972	7,55	7,24	14,79	0,07	0,05	0,12	7,61	7,30	14,91	0,08	0,09	0,17	7,69	7,38	15,08
Oost-Vlaanderen	1967	8,00	7,60	15,60	0,06	0,03	0,09	8,05	7,64	15,69	0,11	0,10	0,21	8,17	7,73	15,90
	1968	7,76	7,38	15,14	0,07	0,04	0,10	7,83	7,42	15,25	0,10	0,08	0,17	7,92	7,50	15,42
	1969	7,57	7,20	14,77	0,05	0,05	0,09	7,62	7,24	14,86	0,09	0,03	0,17	7,71	7,32	15,03
	1970	7,76	7,20	14,96	0,06	0,04	0,10	7,82	7,24	15,06	0,08	0,06	0,15	7,90	7,30	15,21
	1971	7,53	7,10	14,63	0,07	0,05	0,12	7,60	7,15	14,75	0,08	0,06	0,14	7,69	7,21	14,90
	1972	7,21	6,71	13,92	0,05	0,04	0,10	7,26	6,75	14,02	0,08	0,08	0,15	7,35	6,83	14,18
West-Vlaanderen	1967	8,44	7,35	16,29	0,07	0,04	0,11	8,51	7,89	16,40	0,09	0,09	0,18	8,60	7,98	16,58
	1968	8,08	7,47	15,55	0,05	0,02	0,07	8,14	7,49	15,63	0,10	0,08	0,17	8,23	7,57	15,80
	1969	7,98	7,64	15,52	0,06	0,03	0,09	8,04	7,57	15,61	0,10	0,08	0,18	8,14	7,65	15,79
	1970	7,86	7,64	15,49	0,05	0,03	0,07	7,90	7,66	15,57	0,08	0,09	0,17	7,99	7,75	15,74
	1971	7,79	7,44	15,23	0,05	0,02	0,06	7,83	7,45	15,29	0,09	0,07	0,17	7,93	7,52	15,45
	1972	7,44	6,96	14,40	0,05	0,04	0,09	7,50	7,00	14,50	0,08	0,07	0,15	7,58	7,07	14,65
Het Rijk	1967	7,78	7,33	15,11	0,07	0,04	0,11	7,85	7,37	15,22	0,11	0,08	0,19	7,95	7,46	15,41
	1968	7,51	7,13	14,64	0,06	0,04	0,10	7,57	7,17	14,74	0,10	0,08	0,18	7,67	7,25	14,92
	1969	7,49	7,08	14,57	0,06	0,04	0,11	7,55	7,13	14,68	0,10	0,08	0,18	7,65	7,21	14,86
	1970	7,52	7,11	14,63	0,06	0,04	0,10	7,58	7,15	14,73	0,09	0,08	0,17	7,67	7,22	14,90
	1971	7,44	7,05	14,49	0,06	0,04	0,10	7,50	7,09	14,60	0,09	0,07	0,16	7,59	7,17	14,76
	1972	7,14	6,77	13,91	0,06	0,04	0,10	7,20	6,82	14,01	0,08	0,07	0,15	7,28	6,89	14,16

## 3.- GEBORTEN PER TAALGEBIED NAAR GESLACHT EN LEVENSVATBAARHEID DER PASGEBORENEN - JAREN 1962 tot 1972

## c. Absolute cijfers

Jaren	Levend geboren									Doodgeborenen			Levendgeborenen en doodgeborenen		
	Levend aangegeven			Levenloos aangegeven			Totaal			Jon-gens	Meis-jes	Totaal	Jon-gens	Meis-jes	Totaal
	Jon-gens	Meis-jes	Totaal	Jon-gens	Meis-jes	Totaal	Jon-gens	Meis-jes	Totaal						
<b>Nederlands taalgebied</b>															
1962	48 000	45 406	93 406	433	309	742	48 433	45 715	94 148	683	568	1 251	49 116	46 283	95 399
1963	49 020	46 138	95 158	415	329	744	49 435	46 467	95 902	665	551	1 216	50 100	47 018	97 118
1964	49 049	46 622	95 671	397	282	679	49 446	46 904	96 350	690	605	1 295	50 136	47 509	97 645
1965	47 157	44 429	91 586	374	285	659	47 531	44 714	92 245	617	572	1 189	48 148	45 286	93 434
1966	45 476	43 182	88 658	373	282	655	45 849	43 464	89 313	595	536	1 131	46 444	44 000	90 444
1967	44 272	41 627	85 899	351	242	593	44 623	41 869	86 492	573	468	1 041	45 196	42 337	87 533
1968	42 546	40 361	82 907	333	216	549	42 879	40 577	83 456	501	404	905	43 380	40 981	84 361
1969	42 181	39 911	82 092	348	225	573	42 529	40 136	82 665	500	419	919	43 029	40 555	83 584
1970	42 094	39 940	82 034	318	234	552	42 412	40 174	82 586	470	385	855	42 882	40 559	83 441
1971	41 170	39 262	80 432	353	214	567	41 523	39 476	80 999	468	369	837	41 991	39 845	81 836
1972	39 473	37 181	76 654	333	244	577	39 806	37 425	77 231	404	357	761	40 210	37 782	77 992
<b>Frans taalgebied (1)</b>															
1962	24 007	22 789	46 796	251	173	424	24 258	22 962	47 220	466	392	858	24 724	23 354	48 078
1963	24 762	23 573	48 335	233	205	438	24 995	23 778	48 773	480	371	851	25 475	24 149	49 624
1964	25 364	23 901	49 265	236	164	400	25 600	24 065	49 665	480	382	862	26 080	24 447	50 527
1965	24 548	23 320	47 868	210	167	377	24 758	23 487	48 245	370	360	730	25 128	23 847	48 975
1966	23 748	22 544	46 292	249	195	444	23 997	22 739	46 736	375	306	681	24 372	23 045	47 417
1967	22 873	21 709	44 582	216	144	360	23 089	21 853	44 942	360	289	649	23 449	22 142	45 591
1968	22 391	21 446	43 837	182	138	320	22 573	21 584	44 157	358	302	660	22 931	21 886	44 817
1969	22 976	21 593	44 569	220	144	364	23 196	21 737	44 933	325	311	636	23 521	22 048	45 569
1970	23 048	21 539	44 587	188	113	301	23 236	21 652	44 888	319	276	595	23 555	21 928	45 483
1971	23 540	22 105	45 645	199	144	343	23 739	22 249	45 988	322	275	597	24 061	22 524	46 585
1972	22 750	21 720	44 470	191	148	339	22 941	21 868	44 809	276	248	524	23 217	22 116	45 333
<b>Brussel-Hoofdstad</b>															
1962	7 056	6 568	13 624	40	29	69	7 096	6 597	13 693	84	84	168	7 180	6 681	13 861
1963	7 393	7 031	14 424	51	42	93	7 444	7 073	14 517	86	89	175	7 530	7 162	14 692
1964	7 535	7 203	14 738	52	33	85	7 587	7 236	14 823	93	89	182	7 680	7 325	15 005
1965	7 684	7 236	14 920	54	32	86	7 738	7 268	15 006	111	101	212	7 849	7 369	15 218
1966	7 594	7 361	14 955	63	29	92	7 657	7 390	15 047	107	103	210	7 764	7 493	15 257
1967	7 585	7 075	14 660	67	32	99	7 652	7 107	14 759	101	69	170	7 753	7 176	14 929
1968	7 440	6 849	14 289	55	27	82	7 495	6 876	14 371	95	70	165	7 590	6 946	14 536
1969	7 189	6 933	14 122	52	27	79	7 241	6 960	14 201	98	84	182	7 339	7 044	14 383
1970	7 481	7 137	14 618	42	34	76	7 523	7 171	14 694	101	65	166	7 624	7 236	14 860
1971	7 433	7 010	14 443	58	39	97	7 491	7 049	14 540	78	68	146	7 569	7 117	14 686
1972	7 225	6 959	14 184	42	38	80	7 267	6 997	14 264	99	87	186	7 366	7 084	14 450

(1) Inclusief de 25 gemeenten van het Duitse taalgebied.

## 3.- (vervolg)

## D. Verhoudingscijfers per 1 000 inwoners

Jaren	LEVEND GEBOREN									DOODGEBOREN			LEVEND GEBOREN EN DOODGEBOREN		
	Levend aangegeven			Levenloos aangegeven			Totaal			Jongens	Meisjes	Totaal	Jongens	Meisjes	Totaal
	Jongens	Meisjes	Totaal	Jongens	Meisjes	Totaal	Jongens	Meisjes	Totaal						
<b>Nederlands taalgebied</b>															
1962	9,39	8,89	18,28	0,08	0,06	0,15	9,48	8,95	18,43	0,13	0,11	0,24	9,61	9,06	18,67
1963	9,50	8,94	18,44	0,08	0,06	0,14	9,58	9,00	18,58	0,13	0,11	0,24	9,71	9,11	18,82
1964	9,40	8,94	18,34	0,08	0,05	0,13	9,48	8,99	18,47	0,13	0,12	0,25	9,61	9,11	18,71
1965	8,96	8,44	17,40	0,07	0,05	0,13	9,03	8,49	17,52	0,12	0,11	0,23	9,15	8,60	17,75
1966	8,57	8,13	16,70	0,07	0,05	0,12	8,64	8,19	16,82	0,11	0,10	0,21	8,75	8,29	17,04
1967	8,28	7,78	16,06	0,07	0,05	0,11	8,34	7,83	16,17	0,11	0,09	0,19	8,45	7,92	16,37
1968	7,92	7,51	15,43	0,06	0,04	0,10	7,98	7,55	15,53	0,09	0,08	0,17	8,07	7,63	15,70
1969	7,81	7,39	15,19	0,06	0,04	0,11	7,87	7,43	15,30	0,09	0,08	0,17	7,96	7,51	15,47
1970	7,77	7,37	15,14	0,06	0,04	0,10	7,83	7,42	15,25	0,09	0,07	0,16	7,92	7,49	15,40
1971	7,55	7,20	14,75	0,06	0,04	0,10	7,62	7,24	14,86	0,09	0,07	0,15	7,70	7,31	15,01
1972	7,21	6,79	13,99	0,06	0,04	0,11	7,27	6,83	14,10	0,07	0,07	0,14	7,34	6,90	14,24
<b>Frans taalgebied (1)</b>															
1962	7,71	7,32	15,04	0,08	0,06	0,14	7,79	7,38	15,17	0,15	0,13	0,28	7,94	7,50	15,45
1963	7,92	7,54	15,46	0,07	0,07	0,14	7,99	7,60	15,60	0,15	0,12	0,27	8,15	7,72	15,87
1964	8,05	7,58	15,63	0,07	0,05	0,13	8,12	7,63	15,75	0,15	0,12	0,27	8,27	7,75	16,03
1965	7,75	7,36	15,11	0,07	0,05	0,12	7,81	7,41	15,23	0,12	0,11	0,23	7,93	7,53	15,46
1966	7,48	7,10	14,59	0,08	0,06	0,14	7,56	7,17	14,73	0,12	0,10	0,21	7,68	7,26	14,94
1967	7,20	6,83	14,03	0,07	0,05	0,11	7,26	6,88	14,14	0,11	0,09	0,20	7,38	6,97	14,34
1968	7,04	6,74	13,78	0,06	0,04	0,10	7,10	6,78	13,88	0,11	0,09	0,21	7,21	6,88	14,09
1969	7,22	6,78	14,00	0,07	0,05	0,11	7,29	6,83	14,11	0,10	0,10	0,20	7,39	6,93	14,31
1970	7,30	6,82	14,11	0,06	0,04	0,10	7,35	6,85	14,21	0,10	0,09	0,19	7,46	6,94	14,40
1971	7,43	6,97	14,40	0,06	0,05	0,11	7,49	7,02	14,51	0,10	0,09	0,19	7,59	7,11	14,70
1972	7,15	6,83	13,98	0,06	0,05	0,11	7,21	6,88	14,09	0,09	0,08	0,16	7,30	6,95	14,26
<b>Brussel-Hoofdstad</b>															
1962	6,85	6,38	13,23	0,04	0,03	0,07	6,89	6,41	13,30	0,08	0,08	0,16	6,97	6,49	13,46
1963	7,11	6,76	13,86	0,05	0,04	0,09	7,15	6,80	13,95	0,08	0,09	0,17	7,24	6,88	14,12
1964	7,12	6,81	13,93	0,05	0,03	0,08	7,17	6,84	14,01	0,09	0,08	0,17	7,26	6,92	14,18
1965	7,21	6,79	14,00	0,05	0,03	0,08	7,26	6,82	14,08	0,10	0,09	0,20	7,36	6,91	14,28
1966	7,07	6,85	13,92	0,06	0,03	0,09	7,13	6,88	14,00	0,10	0,10	0,20	7,23	6,97	14,20
1967	7,03	6,56	13,58	0,06	0,03	0,09	7,09	6,59	13,68	0,09	0,06	0,16	7,18	6,65	13,83
1968	6,91	6,36	13,27	0,05	0,03	0,08	6,96	6,38	13,34	0,09	0,06	0,15	7,05	6,45	13,50
1969	6,70	6,46	13,16	0,05	0,03	0,07	6,75	6,49	13,23	0,09	0,08	0,17	6,84	6,56	13,40
1970	6,96	6,64	13,60	0,04	0,03	0,07	7,00	6,67	13,67	0,09	0,06	0,15	7,09	6,73	13,82
1971	6,92	6,52	13,44	0,05	0,04	0,09	6,97	6,56	13,53	0,07	0,06	0,14	7,04	6,62	13,66
1972	6,76	6,51	13,27	0,04	0,04	0,07	6,80	6,55	13,34	0,09	0,08	0,17	6,89	6,63	13,52

(1) Inclusief de 25 gemeenten van het Duitse taalgebied.

## 4.- VERHOUDINGSCIJFERS PER PROVINCIE VAN DE MANNELIJKE GEBOORTEN (in %) - JAAR 1972

Provincies	Levend geboren			Dodgeboren	Levend geboren en doodgeboren
	Levend aangegeven	Levenloos aangegeven	Totaal		
Antwerpen	50,89	58,58	50,96	50,78	50,95
Brabant	51,41	57,30	51,44	54,84	51,48
Henegouwen	50,92	54,07	50,95	50,00	50,94
Luik	51,21	59,04	51,25	55,09	51,30
Limburg	51,60	56,67	51,65	55,34	51,68
Luxemburg	51,59	64,00	51,70	61,76	51,81
Namen	51,03	54,35	51,06	48,44	51,03
Oost-Vlaanderen	51,80	55,04	51,82	51,87	51,82
West-Vlaanderen	51,67	57,73	51,71	53,80	51,73
<i>Het Rijk</i>	<i>51,33</i>	<i>56,83</i>	<i>51,37</i>	<i>52,96</i>	<i>51,38</i>

## 5.- VERHOUDINGSCIJFERS PER PROVINCIE OVER DE LEVENSVATBAARHEID VAN DE PASGEBORENEN - JAAR 1972

Provincies	Verhoudingscijfer van de levenloos aangegeven kinderen (‰)			Verhoudingscijfer van de doodgeboren kinderen (‰)		
	Jongens	Meisjes	Totaal	Jongens	Meisjes	Totaal
Antwerpen	9,29	6,83	8,08	9,11	9,18	9,15
Brabant	7,09	5,60	6,36	11,24	9,82	10,55
Henegouwen	9,46	8,34	8,91	11,46	11,90	11,68
Luik	7,03	5,13	6,11	13,03	11,19	12,14
Limburg	9,19	7,51	8,38	10,17	8,78	9,49
Luxemburg	10,09	6,08	8,15	13,08	8,70	10,97
Namen	8,55	7,49	8,03	10,49	11,64	11,05
Oost-Vlaanderen	7,42	6,52	6,98	11,46	11,44	11,45
West-Vlaanderen	7,03	5,51	6,29	10,56	9,71	10,15
<i>Het Rijk</i>	<i>8,08</i>	<i>6,49</i>	<i>7,31</i>	<i>11,00</i>	<i>10,33</i>	<i>10,68</i>

6.- BEVALLINGEN VAN MEERLINGEN, PER PROVINCIE - JAAR 1972  
(inclusief doodgeboren kinderen)

Provincies	Bevallingen van tweelingen				Bevallingen van drielingen
	Twee jongens	Twee meisjes	Een jongen Een meisje	Totaal	
Antwerpen	69	72	54	195	1
Brabant	89	85	70	244	8
Henegouwen	60	72	53	185	1
Luik	52	51	49	152	-
Limburg	28	35	48	111	-
Luxemburg	11	4	3	18	-
Namen	20	19	16	55	-
Oost-Vlaanderen	61	58	48	167	3
West-Vlaanderen	56	49	44	149	-
<i>Het Rijk</i>	<i>446</i>	<i>445</i>	<i>385</i>	<i>1 276</i>	<i>13</i>

7.- KINDEREN, UIT TWEELINGENGEBOORTEN PER PROVINCIE - JAAR 1972

Provincies	Levend geboren		Doodgeboren		Totaal		
	Jongens	Meisjes	Jongens	Meisjes	Jongens	Meisjes	Totaal
Antwerpen	187	194	5	4	192	198	390
Brabant	239	230	9	10	248	240	488
Henegouwen	167	186	6	11	173	197	370
Luik	147	148	6	3	153	151	304
Limburg	103	114	1	4	104	118	222
Luxemburg	24	11	1	-	25	11	36
Namen	55	51	1	3	56	54	110
Oost-Vlaanderen	168	159	2	5	170	164	334
West-Vlaanderen	150	134	6	8	156	142	298
<i>Het Rijk</i>	<i>1 240</i>	<i>1 227</i>	<i>37</i>	<i>48</i>	<i>1 277</i>	<i>1 275</i>	<i>2 552</i>

8.- GEBORTEN NAAR DE LEEFTIJD EN HET GEBORTEJAAR DER OUDERS - JAAR 1972  
(inclusief de levend geboren maar levenloos aangegeven kinderen, exclusief de doorgelieven)

## A.- Het Rijk

Geboortejaar	Leeftijd in verstreken jaren	Geboorten naar de leeftijd en het geboortejaar van de moeder				Geboorten naar de leeftijd en het geboortejaar van de vader			
		Wettige kinderen		Onwettige kinderen		Totaal	Wettige kinderen		Totaal
		Jongens	Meisjes	Jongens	Meisjes		Jongens	Meisjes	
	< 15	7	7	10	12	36	-	-	-
	<i>Totaal :</i>	7	7	10	12	36	-	-	-
1957	15	9	18	7	4	38	-	-	-
1956	15	28	34	15	6	83	-	-	-
	16	83	83	16	25	207	-	2	2
1955	16	173	134	35	35	377	5	4	9
	17	340	313	42	41	736	21	19	40
1954	17	499	473	56	62	1 090	39	40	79
	18	752	663	70	66	1 551	98	121	219
1953	18	952	897	78	74	2 001	192	189	381
	19	1 206	1 119	95	85	2 505	345	327	672
1952	19	1 495	1 439	95	79	3 108	439	405	844
	<i>Totaal :</i>	5 537	5 173	509	477	11 696	1 139	1 107	2 246
1952	20	1 731	1 686	87	79	3 583	682	650	1 332
1951	20	2 002	1 927	102	69	4 100	937	871	1 808
	21	2 134	2 031	88	74	4 327	1 170	1 118	2 288
1950	21	2 387	2 270	101	91	4 849	1 427	1 336	2 763
	22	2 502	2 349	70	62	4 983	1 656	1 652	3 308
1949	22	2 708	2 577	91	70	5 446	1 953	1 903	3 856
	23	2 686	2 584	60	66	5 396	2 172	1 996	4 168
1948	23	2 926	2 857	69	77	5 929	2 435	2 266	4 701
	24	2 930	2 675	59	54	5 718	2 562	2 450	5 012
1947	24	2 962	2 747	65	57	5 831	2 722	2 537	5 259
	<i>Totaal :</i>	24 968	23 703	792	699	50 162	17 716	16 779	34 495
1947	25	2 901	2 771	58	65	5 795	2 773	2 607	5 380
1946	25	2 951	2 758	50	53	5 812	3 002	2 785	5 787
	26	2 660	2 474	39	38	5 211	2 844	2 790	5 634
1945	26	2 378	2 219	52	35	4 684	2 577	2 400	4 977
	27	2 134	2 055	31	32	4 252	2 408	2 229	4 638
1944	27	2 061	1 826	47	38	3 972	2 381	2 266	4 647
	28	1 868	1 800	34	24	3 726	2 335	2 143	4 478
1943	28	1 790	1 741	28	41	3 600	2 136	2 116	4 252
	29	1 592	1 540	21	26	3 179	2 007	1 885	3 892
1942	29	1 380	1 352	26	23	2 781	1 829	1 757	3 586
	<i>Totaal :</i>	21 715	20 536	386	375	43 012	24 293	22 978	47 271
1942	30	1 209	1 143	17	18	2 387	1 679	1 511	3 190
1941	30	1 101	1 100	24	26	2 251	1 517	1 433	2 950
	31	948	980	30	20	1 978	1 318	1 226	2 544
1940	31	1 106	962	21	24	2 113	1 507	1 404	2 911
	32	991	938	34	16	1 979	1 350	1 257	2 607
1939	32	991	902	14	15	1 922	1 382	1 377	2 759
	33	904	877	22	23	1 826	1 285	1 156	2 441
1938	33	874	865	18	21	1 778	1 284	1 353	2 637
	34	744	716	20	21	1 501	1 069	1 046	2 115
1937	34	762	713	27	23	1 525	1 078	1 027	2 105
	<i>Totaal :</i>	9 630	9 196	227	207	19 260	13 469	12 790	26 259
1937	35	633	617	18	17	1 285	918	881	1 799
1936	35	608	566	21	17	1 212	947	876	1 823
	36	503	503	12	12	1 030	793	772	1 565
1935	36	551	485	25	14	1 075	784	758	1 542
	37	433	402	19	10	864	674	634	1 308
1934	37	457	430	12	9	908	686	664	1 350
	38	388	387	13	20	808	554	526	1 080
1933	38	392	345	13	16	766	564	575	1 139
	39	283	298	6	11	598	535	469	1 004
1932	39	318	319	14	15	666	517	491	1 008
	<i>Totaal :</i>	4 566	4 352	153	141	9 212	6 972	6 646	13 618

## A.- Het Rijk

Geboorte- jaar	Leeftijd in verstreken jaren	Geboorten naar de leeftijd en het geboortjaar van de moeder					Geboorten naar de leeftijd en het geboortjaar van de vader		
		Wettige kinderen		Onwettige kinderen		Totaal	Wettige kinderen		totaal
		Jongens	Meisjes	Jongens	Meisjes		Jongens	Meisjes	
1932	40	245	202	15	9	471	468	407	875
1931	40	235	252	11	10	508	464	398	862
	41	193	170	4	7	374	346	367	713
1930	41	177	158	9	5	349	418	367	785
	42	129	118	6	5	258	330	301	631
1929	42	111	117	6	2	236	285	283	568
	43	87	80	4	-	171	230	215	445
1928	43	72	63	2	3	140	214	209	423
	44	55	53	2	5	115	186	178	364
1927	44	45	34	2	1	82	180	177	357
	<i>Totaal :</i>	<i>1 349</i>	<i>1 247</i>	<i>61</i>	<i>47</i>	<i>2 704</i>	<i>3 121</i>	<i>2 902</i>	<i>6 023</i>
1927	45	33	27	-	3	63	142	137	279
1926	45	22	16	-	3	41	118	151	269
	46	7	12	2	-	21	106	101	207
1925	46	12	15	-	-	27	107	102	209
	47	6	4	-	-	10	97	78	175
1924	47	5	10	1	-	16	88	75	163
	48	1	3	-	-	4	51	55	106
1923	48	3	2	-	1	6	64	79	143
	49	1	2	-	-	3	45	42	87
1922	49	1	2	-	-	3	46	39	85
	<i>Totaal :</i>	<i>91</i>	<i>93</i>	<i>3</i>	<i>7</i>	<i>194</i>	<i>864</i>	<i>859</i>	<i>1 723</i>
1922	50	1	-	-	-	1	30	28	58
1921	50	1	1	-	-	2	45	35	80
	51	2	2	-	2	6	27	31	58
1920	51	1	-	-	-	1	26	15	41
	52	1	1	-	-	2	13	23	36
1919	52	-	1	-	-	1	15	18	33
	53	-	2	-	-	2	13	11	24
1918	53	1	-	-	1	2	6	5	11
	54	-	-	-	-	-	11	7	18
1917	54	-	-	-	-	-	13	7	20
	<i>Totaal :</i>	<i>7</i>	<i>7</i>	<i>-</i>	<i>3</i>	<i>17</i>	<i>199</i>	<i>180</i>	<i>379</i>
1917	55	-	-	-	-	-	2	3	5
1916	55	-	-	-	-	-	5	2	7
	56	-	-	-	-	-	1	2	3
1915	56	-	-	-	-	-	5	1	6
	57	-	-	-	-	-	8	6	14
1914	57	-	-	-	-	-	6	6	12
	58	-	-	-	-	-	2	4	6
1913	58	-	-	-	-	-	5	4	9
	59	-	-	-	-	-	4	2	6
1912	59	-	-	-	-	-	5	6	11
	<i>Totaal :</i>	<i>-</i>	<i>-</i>	<i>-</i>	<i>-</i>	<i>-</i>	<i>43</i>	<i>36</i>	<i>79</i>
1912	60	-	-	-	-	-	4	2	6
1911	60	-	-	-	-	-	-	2	2
	61	-	-	-	-	-	3	1	4
1910	61	-	-	-	-	-	2	3	5
	62	-	-	-	-	-	2	1	3
1909	62	-	-	-	-	-	3	-	3
	63	-	-	-	-	-	2	1	3
1908	63	-	-	-	-	-	2	-	2
	64	-	-	-	-	-	1	1	2
1907	64	-	-	-	-	-	3	2	5
	<i>Totaal :</i>	<i>-</i>	<i>-</i>	<i>-</i>	<i>-</i>	<i>-</i>	<i>22</i>	<i>13</i>	<i>35</i>
1907	65	-	-	-	-	-	1	-	1
1906	65	-	-	-	-	-	1	-	1
	66 en meer overleden	-	-	-	-	-	9	8	17
	onbekend	2	7	1	1	11	2	1	3
	<i>Algemeen totaal :</i>	<i>67 872</i>	<i>64 321</i>	<i>2 142</i>	<i>1 969</i>	<i>136 304</i>	<i>67 872</i>	<i>64 321</i>	<i>132 193</i>



## 8.- GEBORTEN NAAR DE LEEFTIJD EN HET GEBORTEJAAR DER OUDERS - JAAR 1972

(inclusief de levend geboren maar levenloos aangegeven kinderen, exclusief de doodgeborenen)

B.- Nederlands taalgebied

Geboorte- jaar	Leeftijd in verstreken jaren	Geboorten naar de leeftijd en het geboortejaar van de moeder					Geboorten naar de leeftijd en het geboortejaar van de vader			
		Wettige kinderen		Onwettige kinderen		Totaal	Wettige kinderen		Totaal	
		Jongens	Meisjes	Jongens	Meisjes		Jongens	Meisjes		
	< 15	2	3	3	5	13	-	-	-	
	<i>Totaal :</i>	2	3	3	5	13	-	-	-	
1957	15	5	7	3	2	17	-	-	-	
1956	15	16	10	6	-	32	-	-	-	
	16	42	43	6	8	99	-	1	1	
1955	16	76	58	15	15	164	4	3	7	
	17	167	146	15	18	346	9	8	17	
1954	17	262	228	23	25	538	22	23	45	
	18	424	351	27	23	825	55	62	117	
1953	18	493	464	34	23	1 014	101	101	202	
	19	642	617	44	38	1 341	190	184	374	
1952	19	765	732	37	34	1 568	226	210	436	
	<i>Totaal :</i>	2 892	2 656	210	186	5 944	607	592	1 199	
1952	20	955	905	34	31	1 925	372	346	718	
1951	20	1 080	1 037	32	27	2 176	509	457	966	
	21	1 163	1 115	34	27	2 339	644	609	1 253	
1950	21	1 261	1 203	32	25	2 521	771	707	1 478	
	22	1 401	1 301	32	27	2 761	917	874	1 791	
1949	22	1 530	1 396	30	23	2 979	1 093	1 050	2 143	
	23	1 542	1 452	22	25	3 041	1 214	1 126	2 340	
1948	23	1 667	1 644	18	27	3 356	1 400	1 225	2 625	
	24	1 620	1 554	20	15	3 209	1 409	1 379	2 788	
1947	24	1 641	1 534	19	16	3 210	1 484	1 399	2 883	
	<i>Totaal :</i>	13 860	13 141	273	243	27 517	9 813	9 172	18 985	
1947	25	1 671	1 566	23	18	3 278	1 565	1 475	3 040	
1946	25	1 678	1 544	22	21	3 265	1 722	1 559	3 281	
	26	1 579	1 474	18	13	3 084	1 623	1 593	3 216	
1945	26	1 465	1 317	21	8	2 811	1 576	1 445	3 021	
	27	1 310	1 242	12	13	2 577	1 477	1 362	2 839	
1944	27	1 202	1 081	14	11	2 308	1 435	1 341	2 776	
	28	1 186	1 105	13	7	2 311	1 442	1 335	2 777	
1943	28	1 116	1 052	11	13	2 192	1 293	1 230	2 523	
	29	978	944	3	10	1 995	1 223	1 177	2 400	
1942	29	827	799	7	6	1 639	1 065	1 088	2 153	
	<i>Totaal :</i>	13 012	12 124	144	120	25 400	14 421	13 605	28 026	
1942	30	751	695	7	6	1 459	1 016	893	1 909	
1941	30	658	653	6	9	1 326	894	830	1 724	
	31	533	588	10	5	1 136	803	737	1 540	
1940	31	634	560	7	6	1 207	860	804	1 664	
	32	596	553	14	8	1 171	802	772	1 574	
1939	32	583	542	5	6	1 136	837	774	1 611	
	33	572	535	8	5	1 120	773	681	1 454	
1938	33	513	508	6	5	1 032	749	764	1 513	
	34	461	421	7	11	900	617	645	1 262	
1937	34	452	418	11	9	890	619	599	1 218	
	<i>Totaal :</i>	5 753	5 473	81	70	11 377	7 970	7 499	15 469	
1937	35	379	394	7	5	785	567	517	1 084	
1936	35	353	333	6	4	696	532	511	1 043	
	36	314	292	6	8	620	469	436	905	
1935	36	316	288	10	10	624	433	426	859	
	37	236	241	6	4	487	413	364	777	
1934	37	265	229	3	3	500	392	374	766	
	38	237	231	5	7	480	308	312	620	
1933	38	220	188	2	4	414	311	307	618	
	39	181	177	2	6	366	305	257	562	
1932	39	178	183	6	2	369	259	260	519	
	<i>Totaal :</i>	2 679	2 556	53	53	5 341	3 989	3 764	7 753	

## 8.- (vervolg)

## B.- Nederlands taalgebied

Geboorte- jaar	Leeftijd in verstreken jaren	Geboorten naar de leeftijd en het geboortjaar van de moeder					Geboorten naar de leeftijd en het geboortjaar van de vader			
		Wettige kinderen		Onwettige kinderen		Totaal	Wettige kinderen		Totaal	
		Jongens	Meisjes	Jongens	Meisjes		Jongens	Meisjes		
1932	40	135	111	4	3	253	261	223	484	
1931	40	135	136	1	1	273	248	214	462	
	41	107	103	-	4	214	178	201	379	
1930	41	93	93	5	3	194	246	194	440	
	42	79	67	1	2	149	161	165	326	
1929	42	66	71	4	-	141	137	146	283	
	43	53	47	2	-	102	122	118	240	
1928	43	47	34	-	-	81	108	106	214	
	44	35	33	-	2	70	96	99	195	
1927	44	26	15	-	-	41	92	74	166	
	<i>Totaal :</i>	<i>776</i>	<i>710</i>	<i>17</i>	<i>15</i>	<i>1 518</i>	<i>1 649</i>	<i>1 540</i>	<i>3 189</i>	
1927	45	15	13	-	-	28	68	77	145	
1926	45	14	12	-	1	27	67	78	145	
	46	-	8	-	-	8	57	44	101	
1925	46	8	12	-	-	20	40	56	96	
	47	4	1	-	-	5	51	42	93	
1924	47	2	6	-	-	8	45	39	84	
	48	-	3	-	-	3	26	24	50	
1923	48	1	1	-	1	3	36	38	74	
	49	-	1	-	-	1	26	22	48	
1922	49	1	1	-	-	2	21	18	39	
	<i>Totaal :</i>	<i>45</i>	<i>58</i>	<i>-</i>	<i>2</i>	<i>105</i>	<i>437</i>	<i>438</i>	<i>875</i>	
1922	50	-	-	-	-	-	12	14	26	
1921	50	1	1	-	-	2	27	19	46	
	51	1	-	-	1	2	16	13	29	
1920	51	1	-	-	-	1	13	4	17	
	52	-	1	-	-	1	7	12	19	
1919	52	-	-	-	-	-	5	4	9	
	53	-	2	-	-	2	7	6	13	
1918	53	1	-	-	1	2	2	2	4	
	54	-	-	-	-	-	4	2	6	
1917	54	-	-	-	-	-	7	4	11	
	<i>Totaal :</i>	<i>4</i>	<i>4</i>	<i>-</i>	<i>2</i>	<i>10</i>	<i>100</i>	<i>80</i>	<i>180</i>	
1917	55	-	-	-	-	-	1	2	3	
1916	55	-	-	-	-	-	1	2	3	
	56	-	-	-	-	-	-	1	1	
1915	56	-	-	-	-	-	3	1	4	
	57	-	-	-	-	-	2	3	5	
1914	57	-	-	-	-	-	2	4	6	
	58	-	-	-	-	-	1	2	3	
1913	58	-	-	-	-	-	3	2	5	
	59	-	-	-	-	-	3	1	4	
1912	59	-	-	-	-	-	3	3	6	
	<i>Totaal :</i>	<i>-</i>	<i>-</i>	<i>-</i>	<i>-</i>	<i>-</i>	<i>19</i>	<i>21</i>	<i>40</i>	
1912	60	-	-	-	-	-	2	2	4	
1911	60	-	-	-	-	-	-	2	2	
	61	-	-	-	-	-	1	1	2	
1910	61	-	-	-	-	-	-	1	1	
	62	-	-	-	-	-	-	-	-	
1909	62	-	-	-	-	-	1	-	1	
	63	-	-	-	-	-	1	1	2	
1908	63	-	-	-	-	-	1	-	1	
	64	-	-	-	-	-	1	1	2	
1907	64	-	-	-	-	-	-	1	1	
	<i>Totaal :</i>	<i>-</i>	<i>-</i>	<i>-</i>	<i>-</i>	<i>-</i>	<i>7</i>	<i>9</i>	<i>16</i>	
1907	65	-	-	-	-	-	-	-	-	
1906	65	-	-	-	-	-	1	-	1	
	66 en meer overleden onbekend	- - 1	- - 4	- - 1	- - -	- - 6	5 2 4	6 1 2	11 3 6	
	<i>Alg. Totaal :</i>	<i>39 024</i>	<i>36 729</i>	<i>782</i>	<i>696</i>	<i>77 231</i>	<i>39 024</i>	<i>36 729</i>	<i>75 753</i>	

## 8.- GEBOORTEN NAAR DE LEEFTIJD EN HET GEBOORTEJAAR DER OUDERS - JAAR 1972

(Inclusief de levend geboren maar levenloos aangegeven kinderen, exclusief de doodgeborenen)

## C.- Frans en Duits taalgebied

Geboorte- jaar	Leeftijd in verstreken jaren	Geboorten naar de leeftijd en het geboortejaar van de moeder					Geboorten naar de leeftijd en het geboortejaar van de vader		
		Wettige kinderen		Onwettige kinderen		Totaal	Wettige kinderen		Totaal
		Jongens	Meisjes	Jongens	Meisjes		Jongens	Meisjes	
	< 15	2	2	5	5	14	-	-	-
	<i>Totaal :</i>	2	2	5	5	14	-	-	-
1957	15	4	11	2	1	18	-	-	-
1956	15	8	14	7	3	32	-	-	-
	16	34	31	6	8	79	-	1	1
1955	16	78	55	12	15	160	1	1	2
	17	137	128	19	15	299	11	11	22
1954	17	183	175	25	26	409	14	11	25
	18	266	242	33	27	568	26	47	73
1953	18	366	323	29	34	752	73	66	139
	19	440	397	33	35	905	125	119	244
1952	19	567	540	37	31	1 175	174	150	324
	<i>Totaal :</i>	2 083	1 916	203	195	4 397	424	406	830
1952	20	626	625	37	28	1 316	258	235	493
1951	20	729	695	46	30	1 500	341	336	677
	21	773	737	32	32	1 574	431	408	839
1950	21	879	850	48	44	1 821	540	514	1 054
	22	847	840	25	24	1 736	607	645	1 252
1949	22	933	920	39	29	1 921	694	692	1 386
	23	896	899	21	25	1 841	782	721	1 503
1948	23	973	950	32	36	1 991	858	838	1 696
	24	1 022	866	29	29	1 946	944	855	1 799
1947	24	1 012	909	30	25	1 976	993	921	1 914
	<i>Totaal :</i>	8 690	8 291	339	302	17 622	6 448	6 165	12 613
1947	25	962	928	22	34	1 946	952	875	1 827
1946	25	954	942	15	18	1 929	992	956	1 948
	26	830	770	14	17	1 631	941	931	1 872
1945	26	670	642	16	18	1 346	741	710	1 451
	27	600	585	9	10	1 204	687	649	1 336
1944	27	606	531	16	20	1 173	689	642	1 331
	28	500	509	10	11	1 030	676	628	1 304
1943	28	478	470	11	15	974	607	629	1 236
	29	447	437	15	9	908	570	525	1 095
1942	29	397	383	9	13	802	547	462	1 009
	<i>Totaal :</i>	6 444	6 197	137	165	12 943	7 402	7 007	14 409
1942	30	332	324	4	9	669	477	458	935
1941	30	327	313	9	6	655	463	440	903
	31	321	293	10	7	631	383	366	749
1940	31	327	289	8	11	635	451	414	865
	32	299	278	12	6	595	413	360	773
1939	32	299	265	2	7	573	396	433	829
	33	260	270	9	13	552	389	354	743
1938	33	266	265	9	10	550	377	417	794
	34	221	243	9	8	481	360	304	664
1937	34	243	219	8	12	482	339	296	635
	<i>Totaal :</i>	2 895	2 759	80	89	5 823	4 048	3 842	7 890
1937	35	186	172	6	6	370	279	282	561
1936	35	189	171	9	11	380	308	252	560
	36	144	165	3	2	314	249	264	513
1935	36	185	143	8	4	340	247	233	480
	37	162	134	7	5	308	205	211	416
1934	37	152	148	8	5	313	210	214	424
	38	122	133	6	6	267	197	162	359
1933	38	131	112	9	8	260	192	207	399
	39	71	103	3	3	180	159	164	323
1932	39	112	104	3	5	224	175	159	334
	<i>Totaal :</i>	1 454	1 385	62	55	2 956	2 221	2 148	4 369

## 8.- (vervolg)

## C.- Frans en Duits taalgebied

Geboorte- jaar	Leeftijd in verstreken jaren	Geboorten naar de leeftijd en het geboortejaar van de moeder					Geboorten naar de leeftijd en het geboortejaar van de vader			
		Wettige kinderen		Onwettige kinderen		Totaal	Wettige kinderen		Totaal	
		Jongens	Meisjes	Jongens	Meisjes		Jongens	Meisjes		
1932	40	96	81	7	4	188	157	138	295	
1931	40	75	95	7	5	182	163	134	297	
	41	71	60	3	3	137	134	130	264	
1930	41	63	47	3	2	115	115	123	238	
	42	43	45	4	2	94	138	110	248	
1929	42	37	34	1	2	74	114	94	208	
	43	31	30	2	-	63	83	82	165	
1928	43	20	21	2	-	43	75	83	158	
	44	17	17	2	3	39	69	66	135	
1927	44	15	15	2	1	33	65	83	148	
	<i>Totaal :</i>	<i>468</i>	<i>445</i>	<i>33</i>	<i>22</i>	<i>988</i>	<i>1 113</i>	<i>1 043</i>	<i>2 156</i>	
1927	45	16	12	-	2	30	58	45	103	
1926	45	7	3	-	2	12	35	56	91	
	46	7	3	2	-	12	41	45	86	
1925	46	2	3	-	-	5	46	34	80	
	47	2	3	-	-	5	35	30	65	
1924	47	2	4	-	-	6	29	27	56	
	48	1	-	-	-	1	20	21	41	
1923	48	2	-	-	-	2	21	31	52	
	49	1	1	-	-	2	16	17	33	
1922	49	-	1	-	-	1	15	17	32	
	<i>Totaal :</i>	<i>40</i>	<i>30</i>	<i>2</i>	<i>4</i>	<i>76</i>	<i>316</i>	<i>323</i>	<i>639</i>	
1922	50	1	-	-	-	1	14	11	25	
1921	50	-	-	-	-	-	9	12	21	
	51	1	2	-	1	4	7	14	21	
1920	51	-	-	-	-	-	7	7	14	
	52	1	-	-	-	1	6	8	14	
1919	52	-	1	-	-	1	8	10	18	
	53	-	-	-	-	-	4	3	7	
1918	53	-	-	-	-	-	2	2	4	
	54	-	-	-	-	-	5	3	8	
1917	54	-	-	-	-	-	5	2	7	
	<i>Totaal :</i>	<i>3</i>	<i>3</i>	<i>-</i>	<i>1</i>	<i>7</i>	<i>67</i>	<i>72</i>	<i>139</i>	
1917	55	-	-	-	-	-	1	-	1	
1916	55	-	-	-	-	-	3	-	3	
	56	-	-	-	-	-	-	-	-	
1915	56	-	-	-	-	-	2	-	2	
	57	-	-	-	-	-	5	2	7	
1914	57	-	-	-	-	-	3	2	5	
	58	-	-	-	-	-	1	2	3	
1913	58	-	-	-	-	-	2	2	4	
	59	-	-	-	-	-	-	1	1	
1912	59	-	-	-	-	-	1	2	3	
	<i>Totaal :</i>	<i>-</i>	<i>-</i>	<i>-</i>	<i>-</i>	<i>-</i>	<i>18</i>	<i>11</i>	<i>29</i>	
1912	60	-	-	-	-	-	2	-	2	
1911	60	-	-	-	-	-	-	-	-	
	61	-	-	-	-	-	2	-	2	
1910	61	-	-	-	-	-	1	2	3	
	62	-	-	-	-	-	2	1	3	
1909	62	-	-	-	-	-	2	-	2	
	63	-	-	-	-	-	1	-	1	
1908	63	-	-	-	-	-	1	-	1	
	64	-	-	-	-	-	-	-	-	
1907	64	-	-	-	-	-	1	1	2	
	<i>Totaal :</i>	<i>-</i>	<i>-</i>	<i>-</i>	<i>-</i>	<i>-</i>	<i>12</i>	<i>4</i>	<i>16</i>	
1907	65	-	-	-	-	-	1	-	1	
1906	65	-	-	-	-	-	-	-	-	
	66 en meer overleden onbekend	-	-	-	-	-	3	-	3	
		1	1	-	1	3	7	8	15	
	<i>Algemeen Totaal :</i>	<i>22 080</i>	<i>21 029</i>	<i>861</i>	<i>839</i>	<i>44 809</i>	<i>22 080</i>	<i>21 029</i>	<i>43 109</i>	

## B.- GEBORTEN NAAR DE LEFTIJD EN HET GEBORTEJAAR DER OUDERS - JAAR 1972

(inclusief de levend geboren maar levenloos aangegeven kinderen, exclusief de doodgeborenen)

## D.- Brussel-Hoofdstad

Geboorte- jaar	Leeftijd in verstreken jaren	Geboorten naar de leeftijd en het geboortejaar van de moeder				Geboorten naar de leeftijd en het geboortejaar van de vader			
		Wettige kinderen		Onwettige kinderen		Totaal	Wettige kinderen		Totaal
		Jongens	Meisjes	Jongens	Meisjes		Jongens	Meisjes	
	< 15	3	2	2	2	9	-	-	-
	<i>Totaal :</i>	<i>3</i>	<i>2</i>	<i>2</i>	<i>2</i>	<i>9</i>	<i>-</i>	<i>-</i>	<i>-</i>
1957	15	-	-	2	1	3	-	-	-
1956	15	4	10	2	3	19	-	-	-
	16	7	9	4	9	29	-	-	-
1955	16	19	21	8	5	53	-	-	-
	17	36	39	8	8	91	1	-	1
1954	17	54	70	8	11	143	3	6	9
	18	62	70	10	16	158	17	12	29
1953	18	93	110	15	17	235	18	22	40
	19	124	105	18	12	259	30	24	54
1952	19	163	167	21	14	365	39	45	84
	<i>Totaal :</i>	<i>562</i>	<i>601</i>	<i>96</i>	<i>96</i>	<i>1 355</i>	<i>108</i>	<i>109</i>	<i>217</i>
1952	20	150	156	16	20	342	52	69	121
1951	20	193	195	24	12	424	87	78	165
	21	198	179	22	15	414	95	101	196
1950	21	247	217	21	22	507	116	115	231
	22	254	208	13	11	486	132	133	265
1949	22	245	261	22	18	546	166	161	327
	23	248	233	17	16	514	176	149	325
1948	23	286	263	19	14	582	177	203	380
	24	288	255	10	10	563	209	216	425
1947	24	309	304	16	16	645	245	217	462
	<i>Totaal :</i>	<i>2 418</i>	<i>2 271</i>	<i>180</i>	<i>154</i>	<i>5 023</i>	<i>1 455</i>	<i>1 442</i>	<i>2 897</i>
1947	25	268	277	13	13	571	256	257	513
1946	25	319	272	13	14	618	288	270	558
	26	251	230	7	8	496	280	266	546
1945	26	243	260	15	9	527	260	245	505
	27	224	228	10	9	471	245	218	463
1944	27	253	214	17	7	491	257	283	540
	28	182	186	11	6	385	217	180	397
1943	28	196	219	6	13	434	236	257	493
	29	167	159	3	7	336	214	183	397
1942	29	156	170	10	4	340	217	207	424
	<i>Totaal :</i>	<i>2 259</i>	<i>2 215</i>	<i>105</i>	<i>90</i>	<i>4 669</i>	<i>2 470</i>	<i>2 366</i>	<i>4 836</i>
1942	30	126	124	6	3	259	186	160	346
1941	30	116	134	9	11	270	160	163	323
	31	94	99	10	8	211	132	123	255
1940	31	145	113	6	7	271	196	186	382
	32	96	107	8	2	213	135	125	260
1939	32	109	95	7	2	213	149	170	319
	33	72	72	5	5	154	123	121	244
1938	33	95	92	3	6	196	158	172	330
	34	62	52	4	2	120	92	97	189
1937	34	67	76	8	2	153	120	132	252
	<i>Totaal :</i>	<i>982</i>	<i>964</i>	<i>66</i>	<i>48</i>	<i>2 080</i>	<i>1 451</i>	<i>1 449</i>	<i>2 900</i>
1937	35	68	51	5	6	130	72	82	154
1936	35	66	62	6	2	136	107	113	220
	36	45	46	3	2	96	75	72	147
1935	36	50	54	7	-	111	104	99	203
	37	35	27	6	1	69	56	59	115
1934	37	40	53	1	1	95	84	76	160
	38	29	23	2	7	61	49	52	101
1933	38	41	45	2	4	92	61	61	122
	39	31	18	1	2	52	71	48	119
1932	39	28	32	5	8	73	83	72	155
	<i>Totaal :</i>	<i>433</i>	<i>411</i>	<i>38</i>	<i>33</i>	<i>915</i>	<i>762</i>	<i>734</i>	<i>1 496</i>

## 8.- (vervolg)

## D.- Brussel-Hoofdstad

Geboorte- jaar	Leeftijd in verstreken jaren	Geboorten naar de leeftijd en het geboortjaar van de moeder					Geboorten naar de leeftijd en het geboortjaar van de vader		
		Wettige kinderen		Onwettige kinderen		Totaal	Wettige kinderen		Totaal
		Jongens	Meisjes	Jongens	Meisjes		Jongens	Meisjes	
1932	40	14	10	4	2	30	50	46	96
1931	40	25	21	3	4	53	53	50	103
	41	15	7	1	-	23	34	36	70
1930	41	21	18	1	-	40	57	50	107
	42	7	6	1	1	15	31	26	57
1929	42	8	12	1	-	21	34	43	77
	43	3	3	-	-	6	25	15	40
1928	43	5	8	-	3	16	31	20	51
	44	3	3	-	-	6	21	13	34
1927	44	4	4	-	-	8	23	20	43
	<i>Totaal :</i>	<i>105</i>	<i>92</i>	<i>11</i>	<i>10</i>	<i>218</i>	<i>359</i>	<i>319</i>	<i>678</i>
1927	45	2	2	-	1	5	16	15	31
1926	45	1	1	-	-	2	16	17	33
	46	-	1	-	-	1	8	12	20
1925	46	2	-	-	-	2	21	12	33
	47	-	-	-	-	-	11	6	17
1924	47	1	-	1	-	2	14	9	23
	48	-	-	-	-	-	5	10	15
1923	48	-	1	-	-	1	7	10	17
	49	-	-	-	-	-	3	3	6
1922	49	-	-	-	-	-	10	4	14
	<i>Totaal :</i>	<i>6</i>	<i>5</i>	<i>1</i>	<i>1</i>	<i>13</i>	<i>111</i>	<i>98</i>	<i>209</i>
1922	50	-	-	-	-	-	4	3	7
1921	50	-	-	-	-	-	9	4	13
	51	-	-	-	-	-	4	4	8
1920	51	-	-	-	-	-	6	4	10
	52	-	-	-	-	-	-	3	3
1919	52	-	-	-	-	-	2	4	6
	53	-	-	-	-	-	2	2	4
1918	53	-	-	-	-	-	2	1	3
	54	-	-	-	-	-	2	2	4
1917	54	-	-	-	-	-	1	1	2
	<i>Totaal :</i>	<i>-</i>	<i>-</i>	<i>-</i>	<i>-</i>	<i>-</i>	<i>32</i>	<i>28</i>	<i>60</i>
1917	55	-	-	-	-	-	-	1	1
1916	55	-	-	-	-	-	1	-	1
	56	-	-	-	-	-	1	1	2
1915	56	-	-	-	-	-	-	-	-
	57	-	-	-	-	-	1	1	2
1914	57	-	-	-	-	-	1	-	1
	58	-	-	-	-	-	-	-	-
1913	58	-	-	-	-	-	-	-	-
	59	-	-	-	-	-	1	-	1
1912	59	-	-	-	-	-	1	1	2
	<i>Totaal :</i>	<i>-</i>	<i>-</i>	<i>-</i>	<i>-</i>	<i>-</i>	<i>6</i>	<i>4</i>	<i>10</i>
1912	60	-	-	-	-	-	-	-	-
1911	60	-	-	-	-	-	-	-	-
	61	-	-	-	-	-	-	-	-
1910	61	-	-	-	-	-	1	-	1
	62	-	-	-	-	-	-	-	-
1909	62	-	-	-	-	-	-	-	-
	63	-	-	-	-	-	-	-	-
1908	63	-	-	-	-	-	-	-	-
	64	-	-	-	-	-	-	-	-
1907	64	-	-	-	-	-	2	-	2
	<i>Totaal :</i>	<i>-</i>	<i>-</i>	<i>-</i>	<i>-</i>	<i>-</i>	<i>3</i>	<i>-</i>	<i>3</i>
1907	65	-	-	-	-	-	-	-	-
1906	65	-	-	-	-	-	-	-	-
	66 en meer overleden onbekend	-	-	-	-	-	1	2	3
		-	2	-	-	2	10	12	22
	<i>Alg. totaal :</i>	<i>6 768</i>	<i>6 563</i>	<i>499</i>	<i>434</i>	<i>14 264</i>	<i>6 768</i>	<i>6 563</i>	<i>13 331</i>

9.- PROCENTUELE INDELING PER PROVINCIE VAN DE LEVENDGEBORENEN NAAR DE LEEFTIJD VAN DE MOEDER - JAAR 1972  
(inclusief de levend geboren maar levenloos aangegeven kinderen, exclusief de doodgeborenen)

Provincies	< 15 jaar	15 - < 20 jaar	20 - < 25 jaar	25 - < 30 jaar	30 - < 35 jaar	35 - < 40 jaar	40 - < 45 jaar	45 jaar en meer	Niet aange- duide leeftijd	Totaal aantal geboorten
Antwerpen	0,01	8,46	36,65	33,27	13,22	6,48	1,76	0,15	-	100,00
Brabant	0,04	8,63	35,46	33,04	14,70	6,32	1,71	0,09	0,01	100,00
Henegouwen	0,03	11,33	41,41	27,86	11,14	5,92	2,09	0,21	0,01	100,00
Luik	0,04	8,65	38,42	29,36	14,37	6,87	2,07	0,21	0,01	100,00
Limburg	0,01	7,88	34,96	30,87	15,68	7,85	2,57	0,15	0,03	100,00
Luxemburg	-	6,91	36,73	29,78	15,23	8,38	2,84	0,13	-	100,00
Namen	0,02	9,32	38,48	28,64	13,67	7,46	2,27	0,14	-	100,00
Oost-Vlaanderen	0,03	7,92	35,13	32,91	15,07	7,03	1,76	0,15	-	100,00
West-Vlaanderen	0,02	6,49	35,01	33,29	15,58	7,24	2,18	0,18	0,01	100,00
<i>Het Rijk</i>	<i>0,03</i>	<i>8,58</i>	<i>36,80</i>	<i>31,56</i>	<i>14,13</i>	<i>6,76</i>	<i>1,98</i>	<i>0,15</i>	<i>0,01</i>	<i>100,00</i>
1968	0,01	7,39	35,35	28,28	17,41	8,87	2,51	0,16	0,02	100,00
1969	0,02	7,55	36,29	28,26	16,91	8,42	2,36	0,18	0,01	100,00
1970	0,02	7,78	37,18	28,43	16,10	8,03	2,28	0,16	0,02	100,00
1971	0,02	8,29	37,21	29,55	15,17	7,45	2,15	0,15	0,01	100,00

10.- PROCENTUELE INDELING PER PROVINCIE VAN DE WETTIGE LEVENDGEBORENEN NAAR DE LEEFTIJD VAN DE VADER - JAAR 1972  
(inclusief de levend geboren maar levenloos aangegeven kinderen, exclusief de doodgeborenen)

Provincies	< 20 jaar	20 - < 25 jaar	25 - < 30 jaar	30 - < 35 jaar	35 - < 40 jaar	40 - < 45 jaar	45 - < 50 jaar	50 - < 55 jaar	55 - < 60 jaar	60 jaar en meer	Over- leden	Niet aange- duide leeftijd	Totaal aantal geboor- ten
Antwerpen	1,92	25,86	38,02	19,60	9,34	3,93	1,01	0,21	0,06	0,05	-	-	100,00
Brabant	1,63	23,80	36,94	20,61	10,50	4,68	1,32	0,33	0,05	0,05	-	0,09	100,00
Henegouwen	2,25	32,83	33,15	16,28	9,02	4,64	1,37	0,30	0,09	0,03	-	0,04	100,00
Luik	1,89	26,25	33,60	20,22	11,03	4,89	1,57	0,41	0,07	0,04	-	0,03	100,00
Limburg	1,21	23,19	33,96	22,67	12,00	5,15	1,44	0,27	0,05	0,05	-	0,01	100,00
Luxemburg	0,91	23,29	32,92	21,38	11,75	7,38	2,08	0,20	0,03	0,03	-	0,03	100,00
Namen	1,41	29,25	33,86	18,00	10,87	4,79	1,39	0,34	0,02	0,05	-	0,02	100,00
Oost-Vlaanderen	1,69	25,66	36,88	20,21	10,18	3,88	1,17	0,21	0,07	0,03	0,01	0,01	100,00
West-Vlaanderen	1,32	24,19	36,76	20,94	10,64	4,55	1,23	0,29	0,04	0,02	0,01	0,01	100,00
<i>Het Rijk</i>	<i>1,70</i>	<i>26,10</i>	<i>35,76</i>	<i>19,86</i>	<i>10,30</i>	<i>4,56</i>	<i>1,30</i>	<i>0,29</i>	<i>0,06</i>	<i>0,04</i>	-	<i>0,03</i>	<i>100,00</i>
1968	1,36	24,29	31,47	22,56	12,85	5,33	1,62	0,34	0,10	0,05	-	0,03	100,00
1969	1,38	24,82	31,97	22,39	12,30	5,13	1,55	0,26	0,11	0,06	-	0,03	100,00
1970	1,48	25,77	32,29	22,01	11,59	4,91	1,48	0,31	0,09	0,05	-	0,02	100,00
1971	1,71	26,25	33,66	20,66	11,14	4,76	1,36	0,28	0,09	0,05	0,01	0,03	100,00

11.- WETTIGE GEBORTEN PER PROVINCIE NAAR DE LEEFTIJD VAN DE VADER EN VAN DE MOEDER - JAAR 1972  
(Inclusief de levend geboren maar levenloos aangegeven kinderen, exclusief de doodgeborenen)

Leeftijd van de vader	Leeftijd van de moeder									Totaal
	< 20 jaar	20 - < 25 jaar	25 - < 30 jaar	30 - < 35 jaar	35 - < 40 jaar	40 - < 45 jaar	45 - < 50 jaar	50 jaar en meer	Onbekend	
<b>Provincie Antwerpen</b>										
Minder dan 20 jaar	306	82	4	-	-	-	-	-	-	392
20 - < 25 jaar	1 081	3 741	440	20	3	1	-	1	-	5 287
25 - < 30 jaar	201	3 155	4 077	313	19	5	-	2	-	7 772
30 - < 35 jaar	41	403	1 912	1 459	183	7	1	-	-	4 006
35 - < 40 jaar	12	78	346	744	682	46	1	-	-	1 909
40 - < 45 jaar	4	26	65	142	365	195	6	-	-	803
45 - < 50 jaar	2	3	10	38	55	86	13	-	-	207
50 jaar en meer	2	8	7	8	18	17	7	-	-	67
Onbekend	-	-	-	-	-	-	-	-	-	-
Overleden	-	-	-	-	-	-	-	-	-	-
<i>Totaal :</i>	<i>1 649</i>	<i>7 496</i>	<i>6 861</i>	<i>2 724</i>	<i>1 325</i>	<i>357</i>	<i>28</i>	<i>3</i>	<i>-</i>	<i>20 443</i>
<b>Provincie Brabant</b>										
Minder dan 20 jaar	323	122	7	-	-	-	-	-	-	452
20 - < 25 jaar	1 363	4 489	701	48	11	4	-	-	-	6 616
25 - < 30 jaar	362	4 135	5 191	516	59	6	-	-	-	10 269
30 - < 35 jaar	122	803	2 606	1 935	234	27	-	-	3	5 730
35 - < 40 jaar	39	209	621	1 235	734	78	4	-	-	2 920
40 - < 45 jaar	12	69	153	297	556	211	2	-	-	1 300
45 - < 50 jaar	6	8	44	67	112	118	13	-	-	368
50 jaar en meer	2	4	25	24	38	21	6	-	-	120
Onbekend	-	9	6	4	4	2	-	-	-	25
Overleden	-	-	-	-	-	-	-	-	-	-
<i>Totaal :</i>	<i>2 229</i>	<i>9 848</i>	<i>9 354</i>	<i>4 126</i>	<i>1 748</i>	<i>467</i>	<i>25</i>	<i>-</i>	<i>3</i>	<i>27 800</i>
<b>Provincie Henegouwen</b>										
Minder dan 20 jaar	276	131	6	-	4	-	1	-	-	418
20 - < 25 jaar	1 399	4 080	577	27	5	2	-	-	-	6 090
25 - < 30 jaar	263	2 853	2 793	213	26	2	-	-	1	6 151
30 - < 35 jaar	47	513	1 405	900	140	16	-	-	-	3 021
35 - < 40 jaar	17	109	351	671	457	66	3	-	-	1 674
40 - < 45 jaar	7	41	72	198	348	187	6	1	-	860
45 - < 50 jaar	2	6	19	42	86	81	16	3	-	255
50 jaar en meer	-	4	10	15	16	25	6	1	-	77
Onbekend	1	1	2	2	-	1	-	-	-	7
Overleden	-	-	-	-	-	-	-	-	-	-
<i>Totaal :</i>	<i>2 012</i>	<i>7 738</i>	<i>5 235</i>	<i>2 068</i>	<i>1 082</i>	<i>380</i>	<i>32</i>	<i>5</i>	<i>1</i>	<i>18 553</i>



## 11.- (vervolg)

Leeftijd van de vader	Leeftijd van de vader									Totaal
	< 20 jaar	20 - < 25 jaar	25 - < 30 jaar	30 - < 35 jaar	35 - < 40 jaar	40 - < 45 jaar	45 - < 50 jaar	50 jaar en meer	Onbekend	
<b>Provincie Luik</b>										
Minder dan 20 jaar	173	70	2	1	-	-	-	-	-	246
20 - < 25 jaar	666	2 357	362	22	5	1	-	-	1	3 414
25 - < 30 jaar	158	2 025	1 961	205	12	8	-	-	-	4 369
30 - < 35 jaar	40	421	1 217	822	121	9	-	-	-	2 630
35 - < 40 jaar	9	80	266	640	394	42	4	-	-	1 435
40 - < 45 jaar	5	28	60	155	268	114	6	-	-	636
45 - < 50 jaar	-	2	13	35	74	68	12	-	-	204
50 jaar en meer	1	5	6	13	20	18	4	-	-	67
Onbekend	-	-	3	-	1	-	-	-	-	4
Overleden	-	-	-	-	-	-	-	-	-	-
<i>Totaal :</i>	<i>1 062</i>	<i>4 988</i>	<i>3 890</i>	<i>1 893</i>	<i>895</i>	<i>260</i>	<i>28</i>	<i>-</i>	<i>1</i>	<i>13 005</i>
<b>Provincie Limburg</b>										
Minste dan 20 jaar	98	30	-	-	-	-	-	-	-	128
20 - < 25 jaar	531	1 720	199	6	2	1	-	-	-	2 459
25 - < 30 jaar	117	1 552	1 752	165	12	2	1	-	-	3 601
30 - < 35 jaar	33	307	1 094	851	105	10	2	-	2	2 404
35 - < 40 jaar	17	72	207	517	423	37	-	-	-	1 273
40 - < 45 jaar	4	15	43	110	236	138	-	-	-	546
45 - < 50 jaar	-	4	4	20	42	75	8	-	-	153
50 jaar en meer	-	3	2	5	12	12	5	-	-	39
Onbekend	-	-	1	-	-	-	-	-	-	1
Overleden	-	-	-	-	-	-	-	-	-	-
<i>Totaal :</i>	<i>800</i>	<i>3 703</i>	<i>3 302</i>	<i>1 674</i>	<i>832</i>	<i>275</i>	<i>16</i>	<i>-</i>	<i>2</i>	<i>10 804</i>
<b>Provincie Luxemburg</b>										
Minder dan 20 jaar	19	8	-	-	-	-	-	-	-	27
20 - < 25 jaar	122	490	72	8	-	2	-	-	-	694
25 - < 30 jaar	37	472	427	41	2	2	-	-	-	981
30 - < 35 jaar	5	103	293	196	38	2	-	-	-	637
35 - < 40 jaar	-	18	83	146	92	11	-	-	-	350
40 - < 45 jaar	1	6	18	59	92	43	1	-	-	220
45 - < 50 jaar	-	1	5	8	27	19	2	-	-	62
50 jaar en meer	-	-	-	1	3	4	-	-	-	8
Onbekend	-	-	-	1	-	-	-	-	-	1
Overleden	-	-	-	-	-	-	-	-	-	-
<i>Totaal :</i>	<i>184</i>	<i>1 098</i>	<i>898</i>	<i>460</i>	<i>254</i>	<i>83</i>	<i>3</i>	<i>-</i>	<i>-</i>	<i>2 980</i>

## 11.- (vervolg)

Leeftijd van de vader	Leeftijd van de moeder									Totaal
	< 20 jaar	20 - < 25 jaar	25 - < 30 jaar	30 - < 35 jaar	35 - < 40 jaar	40 - < 45 jaar	45 - < 50 jaar	50 jaar en meer	Onbekend	
<b>Provincie Namen</b>										
Minder dan 20 jaar	47	29	1	-	1	-	-	-	-	78
20 - < 25 jaar	359	1 055	199	8	2	-	-	-	-	1 623
25 - < 30 jaar	72	876	832	81	14	4	-	-	-	1 879
30 - < 35 jaar	9	129	463	331	61	6	-	-	-	999
35 - < 40 jaar	2	26	101	270	185	19	-	-	-	603
40 - < 45 jaar	1	4	14	65	122	60	-	-	-	266
45 - < 50 jaar	-	4	2	9	28	27	6	1	-	77
50 jaar en meer	-	-	2	4	5	11	1	-	-	23
Onbekend	-	-	1	-	-	-	-	-	-	1
Overleden	-	-	-	-	-	-	-	-	-	-
<i>Totaal :</i>	<i>490</i>	<i>2 123</i>	<i>1 615</i>	<i>768</i>	<i>418</i>	<i>127</i>	<i>7</i>	<i>1</i>	<i>-</i>	<i>5 549</i>
<b>Provincie Oost-Vlaanderen</b>										
Minder dan 20 jaar	215	87	3	-	1	-	-	-	-	306
20 - < 25 jaar	976	3 216	427	28	4	1	1	-	-	4 653
25 - < 30 jaar	146	2 677	3 499	335	25	5	-	-	-	6 687
30 - < 35 jaar	32	324	1 730	1 383	183	11	-	1	-	3 664
35 - < 40 jaar	5	44	295	818	631	52	-	-	-	1 845
40 - < 45 jaar	6	13	51	146	341	140	5	2	-	704
45 - < 50 jaar	-	8	13	26	63	88	13	-	-	211
50 jaar en meer	-	4	2	7	17	22	5	-	-	57
Onbekend	-	-	1	1	-	-	-	-	-	2
Overleden	1	1	-	-	-	-	-	-	-	2
<i>Totaal :</i>	<i>1 381</i>	<i>6 374</i>	<i>6 021</i>	<i>2 744</i>	<i>1 265</i>	<i>319</i>	<i>24</i>	<i>3</i>	<i>-</i>	<i>18 131</i>
<b>Provincie West-Vlaanderen</b>										
Minder dan 20 jaar	139	56	1	1	2	-	-	-	-	199
20 - < 25 jaar	671	2 599	357	24	6	2	-	-	-	3 659
25 - < 30 jaar	102	2 315	2 885	236	20	3	-	1	-	5 562
30 - < 35 jaar	8	280	1 518	1 210	141	9	-	1	1	3 168
35 - < 40 jaar	3	37	253	738	526	51	-	-	1	1 609
40 - < 45 jaar	2	9	45	129	346	153	4	-	-	688
45 - < 50 jaar	1	6	13	23	42	92	9	-	-	186
50 jaar en meer	-	1	3	7	15	18	10	-	-	54
Onbekend	1	-	-	1	-	-	-	-	-	2
Overleden	-	-	-	-	1	-	-	-	-	1
<i>Totaal :</i>	<i>927</i>	<i>5 303</i>	<i>5 075</i>	<i>2 369</i>	<i>1 099</i>	<i>328</i>	<i>23</i>	<i>2</i>	<i>2</i>	<i>15 128</i>

## 11.- (vervolg)

Leeftijd van de vader	Leeftijd van de moeder									Totaal
	< 20 jaar	20 - < 25 jaar	25 - < 30 jaar	30 - < 35 jaar	35 - < 40 jaar	40 - < 45 jaar	45 - < 50 jaar	50 jaar	Onbekend	
<b>Het Rijk - A. Jongens</b>										
Minder dan 20 jaar	808	312	13	1	4	-	1	-	-	1 139
20 - < 25 jaar	3 741	12 104	1 741	103	17	8	-	1	1	17 716
25 - < 30 jaar	736	10 316	12 044	1 080	103	13	-	1	-	24 293
30 - < 35 jaar	177	1 742	6 256	4 659	583	50	-	1	1	13 469
35 - < 40 jaar	47	354	1 275	2 946	2 134	211	5	-	-	6 972
40 - < 45 jaar	22	108	286	671	1 361	650	21	2	-	3 121
45 - < 50 jaar	8	17	57	118	290	331	41	2	-	864
50 jaar en meer	3	12	34	47	70	86	23	-	-	275
Onbekend	1	3	9	5	3	-	-	-	-	21
Overleden	1	-	-	-	1	-	-	-	-	2
<i>Totaal :</i>	<i>5 544</i>	<i>24 968</i>	<i>21 715</i>	<i>9 630</i>	<i>4 566</i>	<i>1 349</i>	<i>91</i>	<i>7</i>	<i>2</i>	<i>67 872</i>

**Het Rijk - B. Meisjes**

Minder dan 20 jaar	788	303	11	1	4	-	-	-	-	1 107
20 - < 25 jaar	3 427	11 643	1 593	88	21	6	1	-	-	16 779
25 - < 30 jaar	722	9 744	11 373	1 025	86	24	1	2	1	22 978
30 - < 35 jaar	160	1 541	5 982	4 428	623	47	3	1	5	12 790
35 - < 40 jaar	57	319	1 248	2 833	1 990	191	7	-	1	6 646
40 - < 45 jaar	20	103	235	630	1 313	591	9	1	-	2 902
45 - < 50 jaar	3	25	66	150	239	323	51	2	-	859
50 jaar en meer	2	17	23	37	74	62	21	1	-	237
Onbekend	1	7	5	4	2	3	-	-	-	22
Overleden	-	1	-	-	-	-	-	-	-	1
<i>Totaal :</i>	<i>5 180</i>	<i>23 703</i>	<i>20 536</i>	<i>9 186</i>	<i>4 352</i>	<i>1 247</i>	<i>93</i>	<i>7</i>	<i>7</i>	<i>64 321</i>

**Het Rijk - Jongens en meisjes**

Minder dan 20 jaar	1 596	615	24	2	8	-	1	-	-	2 246
20 - < 25 jaar	7 168	23 747	3 334	191	38	14	1	1	1	34 495
25 - < 30 jaar	1 458	20 060	23 417	2 105	189	37	1	3	1	47 271
30 - < 35 jaar	337	3 283	12 238	9 087	1 206	97	3	2	6	26 259
35 - < 40 jaar	104	673	2 523	5 779	4 124	402	12	-	1	13 618
40 - < 45 jaar	42	211	521	1 301	2 674	1 241	30	3	-	6 023
45 - < 50 jaar	11	42	123	268	529	654	92	4	-	1 723
50 jaar en meer	5	29	57	84	144	148	44	1	-	512
Onbekend	2	10	14	9	5	3	-	-	-	43
Overleden	1	1	-	-	1	-	-	-	-	3
<i>Totaal :</i>	<i>10 724</i>	<i>48 671</i>	<i>42 251</i>	<i>18 826</i>	<i>8 918</i>	<i>2 596</i>	<i>184</i>	<i>14</i>	<i>9</i>	<i>132 193</i>

## 12.- MEDIAANLEEF TIJD VAN DE OUDERS VAN DE WETTIGE PASGEBORENEN, PER PROVINCIE EN TAALGEBIED - JAAR 1972

Provincies en taalgebieden	Mediaanleeftijd van de moeder		Mediaanleeftijd van de vaders Alle geboorten	Verschil tussen mediaanleeftijd der ouders bij de geboorte
	le geboorte	Alle geboorten		
Antwerpen	23 j. 2 m.	25 j. 4 m.	27 j. 5 m.	2 j. 1 m.
Brabant	23 j. 7 m.	25 j. 6 m.	27 j. 10 m.	2 j. 4 m.
Henegouwen	22 j. 5 m.	24 j. 6 m.	26 j. 5 m.	1 j. 11 m.
Luik	23 j. 1 m.	25 j. 2 m.	27 j. 4 m.	2 j. 2 m.
Limburg	23 j. 1 m.	25 j. 9 m.	28 j. 4 m.	2 j. 7 m.
Luxemburg	22 j. 9 m.	25 j. 6 m.	28 j. 5 m.	2 j. 11 m.
Namen	22 j. 8 m.	25 j. 1 m.	27 j. 1 m.	2 j. -
Oost-Vlaanderen	23 j. 4 m.	25 j. 8 m.	27 j. 7 m.	1 j. 11 m.
West-Vlaanderen	23 j. 4 m.	25 j. 9 m.	27 j. 10 m.	2 j. 1 m.
<i>Het Rijk</i>	<i>23 j. -</i>	<i>25 j. 4 m.</i>	<i>27 j. 7 m.</i>	<i>2 j. 3 m.</i>
Nederlands taalgebied	23 j. 3 m.	25 j. 7 m.	27 j. 8 m.	2 j. 1 m.
Frans taalgebied (1)	22 j. 9 m.	25 j. -	27 j. 3 m.	2 j. 3 m.
Brussel-Hoofdstad	23 j. 10 m.	25 j. 6 m.	28 j. 3 m.	2 j. 9 m.

## 13.- ALGEMENE VRUCHTBAARHEIDSCIJFERS, PER PROVINCIE EN TAALGEBIED - JAAR 1972

Provincies en taalgebieden	Levendgeborenen	Vrouwen van 15 - <45 jaar	Vruchtbaarheidscijfers in ‰
Antwerpen	20 910	313 135	66,78
Brabant	29 077	444 192	65,46
Henegouwen	19 300	254 282	75,90
Luik	13 593	197 483	68,83
Limburg	10 746	144 308	74,47
Luxemburg	3 066	41 122	74,56
Namen	5 727	73 664	77,74
Oost-Vlaanderen	18 475	261 262	70,71
West-Vlaanderen	15 410	214 894	71,71
<i>Het Rijk 1972</i>	<i>138 304</i>	<i>1 944 342</i>	<i>70,10</i>
<i>1971</i>	<i>141 527</i>	<i>1 931,3 (x 1000)</i>	<i>73,28</i>
<i>1970</i>	<i>142 168</i>	<i>1 924,0 (x 1000)</i>	<i>73,90</i>
Nederlands taalgebied	77 231	1 116 977	69,14
Frans taalgebied (1)	44 809	614 797	72,88
Brussel-Hoofdstad	14 264	212 569	67,10

(1) Inclusief de 25 gemeenten van het Duitse taalgebied.

14.- VRUCHTBAARHEIDSCIJFERS NAAR DE LEEFTIJD VAN DE VROUWEN (1) - JAREN 1965 TOT 1972  
(inclusief de levend geboren maar levenloos aangegeven kinderen, exclusief de doodgeborenen)

Leeftijd van de vrouwen	Werkelijke vruchtbaarheidscijfers							
	1965	1966	1967	1968	1969	1970	1971	1972
15 jaar	0,0012	0,0013	0,0016	0,0010	0,0014	0,0017	0,0020	0,0016
16 "	0,0063	0,0065	0,0063	0,0064	0,0068	0,0077	0,0081	0,0079
17 "	0,0200	0,0200	0,0213	0,0205	0,0210	0,0228	0,0245	0,0249
18 "	0,0463	0,0462	0,0454	0,0449	0,0445	0,0468	0,0490	0,0492
19 "	0,0793	0,0818	0,0794	0,0769	0,0774	0,0793	0,0819	0,0784
20 "	0,1192	0,1149	0,1149	0,1107	0,1075	0,1107	0,1128	0,1085
21 "	0,1569	0,1503	0,1545	0,1412	0,1343	0,1391	0,1372	0,1308
22 "	0,1775	0,1783	0,1716	0,1606	0,1617	0,1604	0,1579	0,1483
23 "	0,1894	0,1844	0,1814	0,1728	0,1674	0,1723	0,1669	0,1596
24 "	0,1918	0,1881	0,1815	0,1752	1,1716	0,1731	0,1690	0,1610
25 "	0,1903	0,1827	0,1729	0,1726	0,1676	0,1680	0,1663	0,1621
26 "	0,1801	0,1776	0,1657	0,1623	0,1585	0,1063	0,1529	0,1479
27 "	0,1676	0,1625	0,1559	0,1465	0,1444	0,1440	0,1433	0,1331
28 "	0,1524	0,1441	0,1402	0,1356	0,1315	0,1300	0,1238	0,1214
29 "	0,1357	0,1290	0,1251	0,1184	0,1165	0,1144	0,1148	0,1073
30 "	0,1205	0,1148	0,1113	0,1074	0,1026	0,1037	0,1000	0,0923
31 "	0,1111	0,1056	0,0951	0,0905	0,0892	0,0861	0,0850	0,0795
32 "	0,0973	0,0904	0,0853	0,0853	0,0776	0,0761	0,0738	0,0684
33 "	0,0843	0,0806	0,0744	0,0725	0,0670	0,0657	0,0627	0,0596
34 "	0,0750	0,0712	0,0642	0,0611	0,0593	0,0563	0,0553	0,0504
35 "	0,0656	0,0684	0,0569	0,0521	0,0499	0,0490	0,0479	0,0424
36 "	0,0548	0,0533	0,0489	0,0449	0,0424	0,0432	0,0399	0,0357
37 "	0,0472	0,0450	0,0403	0,0382	0,0345	0,0361	0,0337	0,0295
38 "	0,0403	0,0359	0,0342	0,0315	0,0316	0,0290	0,0278	0,0257
39 "	0,0308	0,0292	0,0275	0,0257	0,0247	0,0241	0,0226	0,0200
40 "	0,0247	0,0226	0,0203	0,0200	0,0179	0,0181	0,0171	0,0149
41 "	0,0171	0,0172	0,0153	0,0149	0,0140	0,0139	0,0122	0,0108
42 "	0,0127	0,0115	0,0103	0,0097	0,0094	0,0088	0,0081	0,0075
43 "	0,0084	0,0074	0,0067	0,0064	0,0056	0,0056	0,0056	0,0048
44 "	0,0051	0,0043	0,0039	0,0035	0,0036	0,0034	0,0033	0,0031
45 "	0,0027	0,0020	0,0022	0,0019	0,0019	0,0018	0,0016	0,0016
46 "	0,0009	0,0015	0,0012	0,0007	0,0008	0,0007	0,0008	0,0007
47 "	0,0005	0,0006	0,0005	0,0005	0,0003	0,0005	0,0004	0,0004
48 "	0,0001	0,0002	0,0002	0,0002	0,0002	0,0001	0,0001	0,0002
49 "	0,0000	0,0001	0,0000	0,0002	0,0002	0,0000	0,0000	0,0001
Totaal	2,6131	2,5296	2,4204	2,3128	2,2448	2,2528	2,2084	2,0896

(1) De vruchtbaarheidscijfers per provincie werden niet berekend omdat de leeftijdsstructuur van de bevolking der provincies niet nauwkeurig berekend is, behalve dan voor het jaar der volkstelling.

## 15.- REPRODUKTIECIJFERS - JAREN 1939, 1947, 1959 tot 1972

Jaren	Brutocijfers van Kuczynski voor 1 000 vrouwen van 15 - < 50 jaar	Nettocijfers van Kuczynski voor 1 000 vrouwen van 15 - < 50 jaar	Cijfer van Lotka voor 10 000 vrouwen van 15 - < 50 jaar
1939	1 025	859	- 53
1947	1 196	1 089	. . .
1959	1 258	1 208	+ 69
1960	1 242	1 193	+ 64
1961	1 284	1 233	+ 77
1962	1 258	1 208	+ 69
1963	1 302	1 251	+ 82
1964	1 319	1 266	+ 87
1965	1 268	1 218	+ 73
1966	1 227	1 179	+ 61
1967	1 173	1 131	+ 46
1968	1 122	1 082	+ 29
1969	1 091	1 052	+ 22
1970	1 094	1 060	+ 22
1971	1 073	1 040	+ 15
1972	1 017	985	- 5

## 16.- WETTIGE GEBORTEN NAAR HUN RANG IN HET HUIDIGE HUWELIJK VAN DE OUDERS - JAAR 1972

(inclusief de levend geboren maar levenloos aangegeven kinderen, exclusief de doodgeborenen)

Rang der geboorten met inachtneming van de vorige (al dan niet overle- den) levend geboren kinderen	Rang der geboorten rekening houdend met de vorige nog levende kinderen										Totaal aantal geboorten
	1e ge- boorte	2e ge- boorte	3e ge- boorte	4e ge- boorte	5e ge- boorte	6e ge- boorte	7e ge- boorte	8e ge- boorte	9e geboorte en ver- der	Onbekend	
1ste geboorte	59 781	-	-	-	-	-	-	-	-	-	59 781
2e geboorte	566	37 406	-	-	-	-	-	-	-	-	37 972
3e geboorte	34	928	16 674	-	-	-	-	-	-	-	17 636
4e geboorte	4	81	668	7 574	-	-	-	-	-	-	8 327
5e geboorte	-	8	63	419	3 408	-	-	-	-	-	9 898
6e geboorte	-	1	7	50	249	1 827	-	-	-	-	2 134
7e geboorte	-	-	-	5	25	189	885	-	-	-	1 104
8e geboorte	-	-	-	-	5	26	117	468	-	-	616
9e geboorte en verder	-	-	-	-	2	7	33	70	613	-	725
Onbekend	-	-	-	-	-	-	-	-	-	-	-
<i>Totaal aantal geboor- ten</i>	<i>60 385</i>	<i>38 424</i>	<i>17 412</i>	<i>8 048</i>	<i>3 689</i>	<i>2 049</i>	<i>1 035</i>	<i>538</i>	<i>613</i>	<i>-</i>	<i>132 193</i>









20. - WETTIGE GEBORTEN NAAR DE LEEFTIJD EN HET GEBORTEJAAR VAN DE MOEDER EN NAAR DE DUUR VAN HET HUIDIGE HUWELIJK - JAAR 1972  
(inclusief de wettige levend geboren maar levenloos aangegeven kinderen, exclusief de doodgeborenen)

Gebortejaar van de moeder	Leeftijd van de moeder in verstreken jaren	Duur van											
		< 1 jaar	1 jaar	2 jaar	3 jaar	4 jaar	5 jaar	6 jaar	7 jaar	8 jaar	9 jaar	10 jaar	11 jaar
	< 15	11	2	1	-	-	-	-	-	-	-	-	-
	<i>Totaal :</i>	11	2	1									
1957	15	25	1	-	1	-	-	-	-	-	-	-	-
1958	16	51	11	-	-	-	-	-	-	-	-	-	-
	16	149	13	3	1	-	-	-	-	-	-	-	-
1956	16	256	37	9	5	-	-	-	-	-	-	-	-
	17	567	67	17	2	-	-	-	-	-	-	-	-
1954	17	778	132	47	10	-	-	-	-	-	-	-	-
	18	1 074	269	49	16	3	-	-	-	-	-	-	-
1953	18	1 350	321	128	40	4	2	-	-	-	-	-	-
	19	1 515	568	178	51	7	2	-	-	1	-	-	-
1952	19	1 846	687	265	98	30	3	1	-	1	-	-	-
	<i>Totaal :</i>	7 611	2 108	686	224	44	7	1	-	2	-	-	-
1952	20	1 747	970	458	177	42	19	-	-	-	-	-	-
1951	20	1 863	1 146	567	232	87	22	7	2	-	-	1	-
	21	1 553	1 368	755	332	114	34	5	2	-	1	-	-
1950	21	1 676	1 361	831	460	216	72	27	3	-	1	-	1
	22	1 287	1 447	1 058	593	297	119	25	10	4	2	-	1
1949	22	1 407	1 462	1 092	696	368	153	68	16	12	3	2	2
	23	993	1 285	1 188	927	509	223	98	26	11	5	2	1
1948	23	1 027	1 290	1 281	974	641	334	140	68	13	4	1	4
	24	696	1 113	1 162	1 058	750	465	223	84	36	10	2	2
1947	24	720	939	1 162	1 073	772	570	276	109	49	20	7	3
	<i>Totaal :</i>	12 869	12 381	9 554	6 522	3 796	2 011	869	320	125	46	15	14
1947	25	493	823	1 010	1 018	950	671	364	215	82	27	9	2
1946	25	500	717	962	1 003	1 014	650	454	238	92	40	18	13
	26	343	562	718	832	877	762	479	317	149	61	21	8
1945	26	300	414	575	693	701	696	524	344	190	95	31	14
	27	225	307	475	551	616	625	581	383	257	93	48	16
1944	27	204	241	371	474	548	590	535	387	259	150	59	37
	28	165	206	290	400	466	500	511	437	329	203	95	41
1943	28	169	164	250	336	432	457	499	445	333	190	125	76
	29	106	153	166	300	315	373	392	420	355	243	165	83
1942	29	108	107	123	203	265	328	323	345	339	239	155	91
	<i>Totaal :</i>	2 613	3 694	4 940	5 810	6 184	5 652	4 662	3 531	2 385	1 341	726	381
1942	30	82	120	107	155	176	227	276	294	240	281	169	111
1941	30	70	88	89	132	156	182	252	256	283	232	191	133
	31	72	80	81	92	102	148	165	210	223	222	192	142
1940	31	72	73	86	105	109	138	180	179	222	208	227	171
	32	50	59	69	82	91	133	156	175	197	188	189	205
1939	32	67	59	59	59	72	106	117	150	195	204	231	201
	33	54	51	51	65	62	80	114	122	145	197	196	199
1938	33	49	50	48	55	66	63	71	109	149	154	142	181
	34	40	45	36	41	43	61	64	88	98	135	128	153
1937	34	50	39	41	49	44	47	81	72	94	110	131	148
	<i>Totaal :</i>	606	664	667	835	921	1 185	1 476	1 656	1 846	1 931	1 796	1 644

het huwelijk													
12 jaar	13 jaar	14 jaar	15 jaar	16 jaar	17 jaar	18 jaar	19 jaar	20 - <22 jaar	22 - <25 jaar	25 - < 30 jaar	30 jaar en meer	Duur onbekend	Totaal
-	-	-	-	-	-	-	-	-	-	-	-	-	14
-	-	-	-	-	-	-	-	-	-	-	-	-	14
-	-	-	-	-	-	-	-	-	-	-	-	-	27
-	-	-	-	-	-	-	-	-	-	-	-	-	62
-	-	-	-	-	-	-	-	-	-	-	-	-	166
-	-	-	-	-	-	-	-	-	-	-	-	-	307
-	-	-	-	-	-	-	-	-	-	-	-	-	653
-	-	-	-	-	-	-	-	-	-	-	-	5	972
-	-	-	-	-	-	-	-	-	-	-	-	4	1 415
-	-	-	-	-	-	-	-	-	-	-	-	4	1 849
-	-	-	-	-	-	-	-	-	-	-	-	3	2 325
-	-	-	-	-	-	-	-	-	-	-	-	3	2 934
-	-	-	-	-	-	-	-	-	-	-	-	19	10 710
-	-	-	-	-	-	-	-	-	-	-	-	4	3 417
-	-	-	-	-	-	-	-	-	-	-	-	2	3 929
-	-	-	-	-	-	-	-	-	-	-	-	1	4 165
-	-	-	-	-	-	-	-	-	-	-	-	9	4 657
-	-	-	-	-	-	-	-	-	-	-	-	8	4 851
-	-	-	-	-	-	-	-	-	-	-	-	4	5 285
-	-	-	-	-	-	-	-	-	-	-	-	2	5 270
-	-	-	-	-	-	-	-	-	-	-	-	6	5 783
-	1	-	-	-	-	-	-	-	-	-	-	3	5 605
2	2	1	-	-	-	-	-	-	-	-	-	4	5 709
2	3	1	-	-	-	-	-	-	-	-	-	43	48 671
1	-	-	-	-	-	-	-	-	-	-	-	7	5 672
1	1	-	1	-	-	-	-	-	-	-	-	5	5 709
2	1	-	-	-	-	-	-	-	-	-	-	2	5 134
4	5	3	2	1	-	-	-	-	-	-	-	5	4 597
10	1	-	-	-	-	-	-	-	-	-	-	1	4 189
15	2	6	1	-	1	-	-	-	-	-	-	7	3 887
12	6	2	1	-	2	-	-	-	-	-	-	2	3 668
25	15	6	4	-	-	-	-	-	-	-	-	5	3 531
43	9	6	4	-	-	-	1	-	-	-	-	1	3 132
56	22	9	6	2	1	1	2	-	-	-	-	7	2 732
169	62	32	16	3	4	1	3	-	-	-	-	42	42 251
71	24	5	5	2	2	1	1	-	-	-	-	3	2 352
77	28	14	7	6	1	2	-	-	-	-	-	2	2 201
100	48	33	12	4	-	2	-	-	-	-	-	-	1 928
109	95	44	19	14	8	1	2	2	-	-	-	4	2 068
146	92	58	23	5	3	2	-	1	-	-	-	5	1 929
136	109	63	26	15	14	4	2	-	-	-	-	4	1 893
152	135	74	49	23	6	4	1	1	-	-	-	-	1 781
189	155	112	68	31	19	12	7	6	-	-	-	3	1 739
178	138	91	64	26	18	8	-	2	1	-	-	2	1 460
151	140	108	79	41	28	13	3	3	-	-	-	3	1 475
1 309	964	602	352	167	99	49	16	15	1	-	-	26	18 826

## 20.- (vervolg)

Geboortejaar van de moeder	Leeftijd van de moeder in ver- streken jaren	Duur van											
		< 1 jaar	1 jaar	2 jaar	3 jaar	4 jaar	5 jaar	6 jaar	7 jaar	8 jaar	9 jaar	10 jaar	11 jaar
1937	35	35	36	34	25	33	43	44	55	72	72	89	115
1936	35	41	28	27	27	29	43	30	49	56	65	76	109
	36	21	30	24	28	21	23	31	31	49	49	62	74
1935	36	27	30	30	26	21	18	32	38	47	50	65	76
	37	17	26	16	15	20	15	25	24	20	30	40	56
1934	37	31	20	23	24	12	12	26	36	24	34	40	60
	38	19	20	18	17	19	18	14	25	25	18	24	39
1933	38	20	17	20	8	18	18	19	25	13	20	18	35
	39	19	15	16	16	9	11	10	11	19	16	18	17
1932	39	20	6	9	7	15	9	8	12	17	18	15	16
	<i>Totaal :</i>	<i>260</i>	<i>228</i>	<i>217</i>	<i>193</i>	<i>197</i>	<i>210</i>	<i>239</i>	<i>306</i>	<i>342</i>	<i>372</i>	<i>447</i>	<i>597</i>
1932	40	11	15	17	8	8	2	7	6	15	11	12	16
1931	40	11	10	9	8	8	8	15	17	5	8	15	10
	41	6	8	8	13	4	5	5	10	9	10	9	3
1930	41	7	9	7	5	3	5	1	4	3	7	7	9
	42	6	5	3	2	1	6	4	7	3	9	9	4
1929	42	12	3	6	2	4	3	2	1	3	1	3	8
	43	6	5	6	2	3	5	5	2	1	3	2	-
1928	43	8	2	4	1	-	2	2	2	2	3	2	4
	44	6	4	4	2	-	2	3	1	1	1	-	3
1927	44	1	1	-	1	1	-	-	1	6	-	1	3
	<i>Totaal :</i>	<i>74</i>	<i>62</i>	<i>64</i>	<i>44</i>	<i>32</i>	<i>38</i>	<i>44</i>	<i>51</i>	<i>48</i>	<i>53</i>	<i>60</i>	<i>60</i>
1927	45	1	1	1	2	-	2	2	2	1	-	2	2
1926	45	1	1	-	-	-	2	-	-	-	-	-	-
	46	-	-	1	-	-	2	-	1	1	-	-	-
1925	46	-	2	1	-	-	-	-	1	-	-	-	-
	47	-	-	1	1	-	-	-	-	-	-	-	-
1924	47	-	-	-	-	-	-	-	1	-	-	1	-
	48	-	-	-	-	-	-	-	-	-	-	-	-
1923	48	1	-	-	-	-	-	-	-	-	-	-	-
	49	-	-	-	-	-	-	-	-	-	-	-	-
1922	49	1	-	-	-	-	-	-	-	-	-	-	1
	<i>Totaal :</i>	<i>4</i>	<i>4</i>	<i>4</i>	<i>3</i>	<i>-</i>	<i>6</i>	<i>2</i>	<i>5</i>	<i>3</i>	<i>-</i>	<i>3</i>	<i>3</i>
	50 en meer	3	-	1	-	1	-	-	-	1	-	-	-
	Leeftijd onbekend	2	-	-	2	-	1	1	1	1	1	-	-
	<i>Algemeen totaal :</i>	<i>24 143</i>	<i>19 141</i>	<i>16 144</i>	<i>13 633</i>	<i>11 175</i>	<i>9 110</i>	<i>7 294</i>	<i>5 869</i>	<i>4 753</i>	<i>3 744</i>	<i>3 047</i>	<i>2 699</i>

## het huwelijk

12 jaar	13 jaar	14 jaar	15 jaar	16 jaar	17 jaar	18 jaar	19 jaar	20-< 22 jaar	22-< 25 jaar	25-< 30 jaar	30 jaar en meer	duur onbekend	Totaal
147	134	117	94	55	26	16	5	1	-	-	-	2	1 250
116	120	108	113	61	45	12	8	8	1	-	-	2	1 174
95	108	97	107	61	58	21	9	7	-	-	-	-	1 006
86	96	97	103	82	42	40	19	8	1	-	-	2	1 036
62	80	79	99	70	64	43	17	14	1	-	-	2	835
63	68	80	83	90	57	54	26	19	2	-	-	3	887
42	63	45	77	95	71	53	39	33	1	-	-	-	775
37	42	59	70	72	80	49	51	32	10	-	-	4	737
28	31	33	47	67	53	48	51	40	6	-	-	-	581
14	33	38	57	78	78	65	52	56	11	2	-	1	637
<b>890</b>	<b>776</b>	<b>753</b>	<b>860</b>	<b>731</b>	<b>574</b>	<b>401</b>	<b>277</b>	<b>218</b>	<b>33</b>	<b>2</b>	<b>-</b>	<b>18</b>	<b>8 918</b>
19	28	24	26	43	46	46	33	41	12	-	-	1	447
18	25	26	28	43	52	39	34	66	26	2	-	4	487
8	17	16	26	24	30	33	42	51	23	3	-	-	363
8	14	19	18	24	28	33	31	53	37	2	-	1	335
7	11	12	5	13	14	24	17	41	42	2	-	-	247
8	3	9	7	11	16	19	18	49	35	5	-	-	228
-	3	3	14	6	12	10	10	33	33	3	-	-	167
2	2	6	8	1	7	10	17	23	23	4	-	-	135
-	2	4	-	9	5	3	6	20	24	7	-	1	108
3	1	2	1	1	-	3	8	18	15	12	-	-	79
<b>73</b>	<b>106</b>	<b>121</b>	<b>133</b>	<b>176</b>	<b>210</b>	<b>220</b>	<b>218</b>	<b>385</b>	<b>270</b>	<b>40</b>	<b>-</b>	<b>7</b>	<b>2 698</b>
-	-	1	-	2	1	1	7	6	23	3	-	-	60
1	-	-	-	-	3	4	2	4	12	7	-	-	38
-	1	2	-	-	-	-	1	-	4	4	1	1	19
-	-	-	1	-	1	4	1	4	7	5	-	-	27
1	-	-	-	-	1	-	-	1	1	4	-	-	10
-	-	-	-	-	-	2	1	1	2	6	-	1	15
-	-	-	-	-	-	-	2	-	1	-	1	-	4
-	-	-	-	-	-	1	1	1	-	1	-	-	5
-	-	-	-	-	-	-	1	2	-	-	-	-	3
-	-	-	-	-	-	-	-	-	-	1	-	-	3
<b>2</b>	<b>1</b>	<b>3</b>	<b>1</b>	<b>2</b>	<b>6</b>	<b>12</b>	<b>16</b>	<b>19</b>	<b>50</b>	<b>31</b>	<b>2</b>	<b>2</b>	<b>184</b>
-	-	-	-	-	-	1	-	2	-	1	-	4	14
-	-	-	-	-	-	-	-	-	-	-	-	-	9
<b>2 246</b>	<b>1 911</b>	<b>1 512</b>	<b>1 352</b>	<b>1 078</b>	<b>893</b>	<b>684</b>	<b>528</b>	<b>649</b>	<b>354</b>	<b>74</b>	<b>2</b>	<b>159</b>	<b>132 193</b>

21.- WETTIGE GEBORTEN NAAR DE LEEFTIJD VAN DE MOEDER EN DE DUUR VAN HET HUWELIJK  
PER 1 000 VROUWEN VAN DE BESCHOUWDE LEEFTIJDSGROEP - VERGELIJKING 1962 - 1972

Leeftijd van de moeder	1962							1972						
	Duur van het huwelijk							Duur van het huwelijk						
	5 jaar	5 - 10 jaar	10 - 15 jaar	15 - 20 jaar	20 - 25 jaar	25 jaar en meer	Totaal	5 jaar	5 - 10 jaar	10 - 15 jaar	15 - 20 jaar	20 - 25 jaar	25 jaar en meer	Totaal
15 - < 20 jaar	23,77	0,01	-	-	-	-	23,78	29,04	0,03	-	-	-	-	29,07
20 - < 25 jaar	147,30	9,63	-	-	-	-	156,93	127,46	9,49	0,10	-	-	-	137,05
25 - < 30 jaar	91,88	66,53	4,79	-	-	-	163,20	71,32	53,91	4,20	0,09	-	-	129,52
30 - < 35 jaar	22,12	44,87	30,69	2,38	0,01	-	100,07	13,39	29,35	22,89	2,46	0,06	-	68,15
35 - < 40 jaar	5,89	9,43	20,23	13,50	0,79	-	49,84	3,62	4,91	10,90	9,46	0,84	0,01	29,74
40 - < 45 jaar	1,21	1,37	3,28	6,62	2,91	0,15	15,55	0,84	0,72	1,28	2,92	2,03	0,12	7,91
45 - < 50 jaar	0,05	0,04	0,07	0,29	0,31	0,16	0,92	0,05	0,05	0,04	0,11	0,21	0,10	0,56
15 - < 50 jaar	40,16	19,39	9,17	3,48	0,57	0,04	72,81	36,99	13,51	5,01	1,99	0,44	0,03	57,97

22.- WETTIGE GEBORTEN PER LEEFTIJDSGROEP NAAR DE RANG VAN DE GEBORTE PER  
1 000 VROUWEN VAN DE AANGEGEVEN LEEFTIJDSGROEP - VERGELIJKING 1962 - 1972

Leeftijd van de moeder	1962										Totaal
	Rang der geboorte rekening houdend met de vorige (al dan niet overleden) levend geboren kinderen uit het huidige huwelijk										
	1	2	3	4	5	6	7	8	9 en verdere	onbekend	
15 - < 20 jaar	19,91	3,31	0,42	0,05	-	-	-	-	-	0,06	23,75
20 - < 25 jaar	92,20	44,76	14,00	4,06	1,08	0,27	0,03	-	-	0,59	156,99
25 - < 30 jaar	48,77	56,01	32,59	14,64	6,06	2,55	1,26	0,41	0,19	0,79	163,27
30 - < 35 jaar	15,38	24,99	22,66	15,84	9,74	4,89	2,91	1,60	1,62	0,48	100,11
35 - < 40 jaar	5,19	7,89	9,10	8,04	6,24	4,69	3,22	2,07	3,18	0,24	49,86
40 - < 45 jaar	1,25	1,69	2,16	2,21	2,05	1,60	1,38	0,95	2,18	0,08	15,55
45 - < 50 jaar	0,08	0,05	0,10	0,07	0,08	0,10	0,09	0,08	0,26	0,01	0,92

Leeftijd van de moeder	1972										Totaal
	Rang der geboorte rekening houdend met de vorige (al dan niet overleden) levend geboren kinderen uit het huidige huwelijk										
	1	2	3	4	5	6	7	8	9 en meer	onbekend	
15 - < 20 jaar	24,93	3,73	0,43	0,03	-	-	-	-	-	-	29,12
20 - < 25 jaar	86,03	38,09	9,84	2,56	0,50	0,12	0,02	0,01	-	-	137,17
25 - < 30 jaar	46,29	48,42	22,01	8,10	3,01	1,20	0,45	0,12	0,05	-	129,65
30 - < 35 jaar	12,42	19,30	16,49	9,89	5,13	2,59	1,26	0,72	0,44	-	68,24
35 - < 40 jaar	4,11	5,48	6,07	5,41	3,24	2,29	1,41	0,79	0,99	-	29,79
40 - < 45 jaar	0,94	0,97	1,29	1,20	1,00	0,86	0,50	0,40	0,77	-	7,93
45 - < 50 jaar	0,06	0,05	0,08	0,07	0,07	0,05	0,04	0,03	0,11	-	0,56

23.- WETTIGE GEBORTEN NAAR HUN RANG IN HET HUIDIGE HUWELIJK EN NAAR DE LEEFTIJD VAN DE MOEDER - JAAR 1972  
(inclusief de levend geboren maar levenloos aangegeven kinderen, exclusief de doodgeborenen)

Geboorte- jaar van de moeder	Leeftijd van de moeder in verstreken jaren	Rang der geboorten rekening houdend met de vorige (al dan niet overleden) levend geboren kinderen uit het huidige huwelijk										Totaal der geboorten	
		1 <sup>e</sup> geboorte	2e geboorte	3e geboorte	4e geboorte	5e geboorte	6e geboorte	7e geboorte	8e geboorte	9e geboorte en verder	Niet aange- geven		
	< 15	11	3	-	-	-	-	-	-	-	-	-	14
	<i>Totaal :</i>	11	3	-	-	-	-	-	-	-	-	-	14
1957	15	26	1	-	-	-	-	-	-	-	-	-	27
1956	15	61	1	-	-	-	-	-	-	-	-	-	62
	16	157	7	2	-	-	-	-	-	-	-	-	166
1955	16	288	17	2	-	-	-	-	-	-	-	-	307
	17	609	43	1	-	-	-	-	-	-	-	-	653
1954	17	879	83	8	2	-	-	-	-	-	-	-	972
	18	1 263	146	6	-	-	-	-	-	-	-	-	1 415
1953	18	1 572	242	33	2	-	-	-	-	-	-	-	1 849
	19	1 950	342	32	-	1	-	-	-	-	-	-	2 325
1952	19	2 362	491	73	7	1	-	-	-	-	-	-	2 934
	<i>Totaal :</i>	9 167	1 373	157	11	2	-	-	-	-	-	-	10 710
1952	20	2 604	680	118	14	1	-	-	-	-	-	-	3 417
1951	20	2 922	813	166	26	2	-	-	-	-	-	-	3 929
	21	3 027	935	166	35	2	-	-	-	-	-	-	4 165
1950	21	3 158	1 143	281	62	11	1	1	-	-	-	-	4 657
	22	3 188	1 315	283	58	6	1	-	-	-	-	-	4 851
1949	22	3 356	1 414	393	103	16	3	-	-	-	-	-	5 285
	23	3 159	1 576	417	97	16	4	1	-	-	-	-	5 270
1948	23	3 293	1 807	497	152	29	4	1	-	-	-	-	5 783
	24	2 978	1 832	585	165	34	10	1	-	-	-	-	5 605
1947	24	2 840	2 000	587	196	62	19	3	2	-	-	-	5 709
	<i>Totaal :</i>	30 525	13 515	3 493	908	179	42	7	2	-	-	-	48 671
1947	25	2 667	2 066	650	202	68	16	3	-	-	-	-	5 672
1946	25	2 547	2 037	757	258	83	18	6	1	2	-	-	5 709
	26	2 164	1 919	728	197	82	28	13	3	-	-	-	5 134
1945	26	1 686	1 769	737	258	89	35	14	9	-	-	-	4 597
	27	1 423	1 622	710	286	100	38	7	2	1	-	-	4 189
1944	27	1 177	1 531	720	260	118	51	26	3	1	-	-	3 887
	28	1 085	1 417	713	300	90	51	9	1	2	-	-	3 668
1943	28	938	1 274	772	327	129	58	28	3	2	-	-	3 531
	29	783	1 170	732	264	104	46	22	10	1	-	-	3 132
1942	29	616	974	654	289	117	51	20	6	7	-	-	2 732
	<i>Totaal :</i>	15 086	15 779	7 173	2 641	980	392	148	38	16	-	-	42 251
1942	30	557	782	546	279	97	55	25	8	3	-	-	2 352
1941	30	420	704	559	291	116	62	28	18	3	-	-	2 201
	31	376	602	466	253	139	48	29	8	7	-	-	1 928
1940	31	402	587	478	268	171	84	41	22	15	-	-	2 068
	32	341	554	483	285	143	59	35	19	10	-	-	1 929
1939	32	313	548	447	282	148	77	45	24	9	-	-	1 893
	33	305	454	432	277	165	81	29	20	18	-	-	1 781
1938	33	273	409	443	282	148	85	49	34	16	-	-	1 739
	34	214	354	351	261	141	74	30	21	14	-	-	1 460
1937	34	225	329	344	251	148	90	37	25	26	-	-	1 475
	<i>Totaal :</i>	3 426	5 323	4 549	2 729	1 416	715	348	199	121	-	-	18 826
1937	35	195	281	273	225	128	73	42	19	14	-	-	1 250
1936	35	184	230	242	218	117	76	46	32	29	-	-	1 174
	36	165	200	213	182	105	57	42	20	22	-	-	1 006
1935	36	139	207	222	182	112	68	51	21	34	-	-	1 036
	37	106	142	162	153	108	69	47	21	27	-	-	835
1934	37	120	150	178	161	87	97	39	24	31	-	-	887
	38	93	121	147	151	95	71	32	31	34	-	-	775
1933	38	89	117	156	131	84	60	51	19	30	-	-	737
	39	70	101	104	109	66	53	34	17	27	-	-	581
1932	39	69	93	121	107	67	62	38	32	48	-	-	637
	<i>Totaal :</i>	1 230	1 642	1 818	1 619	969	686	422	236	296	-	-	8 918

Tabel 23.- (vervolg)

Geboorte- jaar van de moeder	Leeftijd van de moeder in verstreken jaren	Rang der geboorten rekening houdend met de vorige (al dan niet overleden) levend geboren kinderen uit het huidige huwelijk										Totaal der geboorten
		1 <sup>e</sup> geboorte	2 <sup>e</sup> geboorte	3 <sup>e</sup> geboorte	4 <sup>e</sup> geboorte	5 <sup>e</sup> geboorte	6 <sup>e</sup> geboorte	7 <sup>e</sup> geboorte	8 <sup>e</sup> geboorte	9 <sup>e</sup> geboorte en verder	Niet aange- geven	
1932	40	57	59	82	66	58	49	21	22	33	-	447
1931	40	56	75	85	92	48	49	28	24	30	-	487
	41	41	50	67	49	55	44	23	15	19	-	363
1930	41	42	31	47	54	40	39	20	20	42	-	335
	42	25	31	44	33	34	26	17	13	24	-	247
1929	42	23	24	31	39	29	26	19	11	26	-	228
	43	28	15	20	21	15	22	12	4	30	-	167
1928	43	13	14	22	23	18	10	7	11	17	-	135
	44	19	9	11	11	18	10	6	9	15	-	108
1927	44	4	8	12	6	14	5	12	3	15	-	79
	<i>Totaal :</i>	<i>308</i>	<i>316</i>	<i>421</i>	<i>394</i>	<i>329</i>	<i>280</i>	<i>165</i>	<i>132</i>	<i>251</i>	<i>-</i>	<i>2 596</i>
1927	45	7	4	11	13	6	4	2	6	7	-	60
1926	45	3	3	5	5	6	2	1	1	12	-	38
	46	3	2	4	1	4	1	2	-	2	-	19
1925	46	2	3	3	2	1	5	6	2	3	-	27
	47	-	2	3	-	1	1	-	-	3	-	10
1924	47	3	2	-	1	2	2	-	-	5	-	15
	48	-	-	-	1	1	1	1	-	-	-	4
1923	48	1	-	-	-	1	-	2	-	1	-	5
	49	-	-	-	-	-	2	-	-	1	-	3
1922	49	1	1	-	-	-	-	-	-	1	-	3
	<i>Totaal :</i>	<i>20</i>	<i>17</i>	<i>26</i>	<i>23</i>	<i>22</i>	<i>18</i>	<i>14</i>	<i>9</i>	<i>35</i>	<i>-</i>	<i>184</i>
		4	2	-	1	1	-	-	-	6	-	14
	Leeftijd onbekend	4	2	1	1	-	1	-	-	-	-	9
	<i>Totaal :</i>	<i>59 781</i>	<i>37 972</i>	<i>17 636</i>	<i>8 327</i>	<i>3 898</i>	<i>2 134</i>	<i>1 104</i>	<i>616</i>	<i>725</i>	<i>-</i>	<i>132 193</i>



24.- WETTIGE GEBOORTEN NAAR HUN RANG IN HET HUIDIGE HUWELIJK EN DE DUUR VAN DIT LAATSTE - JAAR 1972  
(inclusief de levend geboren maar levenloos aangegeven kinderen, exclusief de doodgeborenen)

69.-

Duur van het huidige huwelijk	Jaar van het huidige huwelijk	Rang der geboorten rekening houdend met de vorige (al dan niet overleden) levend geboren kinderen uit het huidige huwelijk										Totaal
		1e ge-boorte	2e ge-boorte	3e ge-boorte	4e ge-boorte	5e ge-boorte	6e ge-boorte	7e ge-boorte	8e ge-boorte	9e ge-boorte	Niet aange- duid	
Minder dan 1 maand	1972	307	3	1	-	-	-	-	-	-	-	311
	1971	26	1	2	-	-	-	-	-	-	-	29
<i>Totaal :</i>		333	4	3	-	-	-	-	-	-	-	340
1 maand	1972	426	5	1	-	-	-	-	-	-	-	432
	1971	71	-	-	-	-	-	-	-	-	-	71
<i>Totaal :</i>		497	5	1	-	-	-	-	-	-	-	503
2 maand	1972	594	6	-	-	-	-	-	-	-	-	600
	1971	163	1	-	-	-	-	-	-	-	-	164
<i>Totaal :</i>		757	7	-	-	-	-	-	-	-	-	764
3 maand	1972	1 109	13	-	-	-	-	-	-	-	-	1 122
	1971	449	2	-	-	-	-	-	-	-	-	451
<i>Totaal :</i>		1 558	15	-	-	-	-	-	-	-	-	1 573
4 maand	1972	2 015	19	-	-	-	-	-	-	-	-	2 034
	1971	1 204	3	-	-	-	-	-	-	-	-	1 207
<i>Totaal :</i>		3 219	22	-	-	-	-	-	-	-	-	3 241
5 maand	1972	2 260	6	-	-	-	-	-	-	-	-	2 266
	1971	1 965	9	-	-	-	-	-	-	-	-	1 974
<i>Totaal :</i>		4 225	15	-	-	-	-	-	-	-	-	4 240
6 maand	1972	932	10	-	-	-	-	-	-	-	-	942
	1971	1 321	9	-	-	-	-	-	-	-	-	1 330
<i>Totaal :</i>		2 253	19	-	-	-	-	-	-	-	-	2 272
7 maand	1972	335	2	-	-	-	-	-	-	-	-	337
	1971	830	10	-	-	-	-	-	-	-	-	840
<i>Totaal :</i>		1 165	12	-	-	-	-	-	-	-	-	1 177
8 maand	1972	312	6	-	-	-	-	-	-	-	-	318
	1971	1 431	14	1	-	-	-	-	-	-	-	1 446
<i>Totaal :</i>		1 743	20	1	-	-	-	-	-	-	-	1 764
9 - < 12 maand	1972	472	6	-	-	-	-	-	-	-	-	478
	1971	7 702	88	1	-	-	-	-	-	-	-	7 791
<i>Totaal :</i>		8 174	94	1	-	-	-	-	-	-	-	8 269
Minder dan 1 jaar	1972	8 762	76	2	-	-	-	-	-	-	-	8 840
	1971	15 162	137	4	-	-	-	-	-	-	-	15 303
<i>Totaal :</i>		23 924	213	6	-	-	-	-	-	-	-	24 143
1 jaar	1971	8 571	1 187	36	-	-	-	-	-	-	-	9 794
	1970	6 669	2 605	66	7	-	-	-	-	-	-	9 347
<i>Totaal :</i>		15 240	3 792	102	7	-	-	-	-	-	-	19 141
2 jaar	1970	4 059	3 412	184	8	-	-	-	-	-	-	7 663
	1969	3 634	4 353	471	21	2	-	-	-	-	-	8 481
<i>Totaal :</i>		7 693	7 765	655	29	2	-	-	-	-	-	16 144

## 24.- (vervolg)

Duur van het huidige huwelijk	Jaar van het huidige huwelijk	Rang der geboorten rekening houdend met de vorige (al dan niet overleden) levend geboren kinderen uit het huidige huwelijk										Totaal
		1 <sup>e</sup> geboorte	2 <sup>e</sup> geboorte	3 <sup>e</sup> geboorte	4 <sup>e</sup> geboorte	5 <sup>e</sup> geboorte	6 <sup>e</sup> geboorte	7 <sup>e</sup> geboorte	8 <sup>e</sup> geboorte	9 <sup>e</sup> geboorte en verdere	Niet aangeduid	
3 jaar	1969	2 250	3 494	785	60	5	1	-	-	-	-	6 595
	1968	2 061	3 722	1 137	105	13	-	-	-	-	-	7 038
<i>Totaal :</i>		<i>4 311</i>	<i>7 216</i>	<i>1 922</i>	<i>165</i>	<i>18</i>	<i>1</i>	-	-	-	-	<i>13 633</i>
4 jaar	1968	1 371	2 703	1 075	175	8	1	-	-	-	-	5 333
	1967	1 396	2 768	1 376	266	31	5	-	-	-	-	5 842
<i>Totaal :</i>		<i>2 767</i>	<i>5 471</i>	<i>2 451</i>	<i>441</i>	<i>39</i>	<i>6</i>	-	-	-	-	<i>11 175</i>
5 jaar	1967	942	1 975	1 143	308	39	7	1	2	-	-	4 417
	1966	850	1 995	1 308	446	84	7	1	2	-	-	4 693
<i>Totaal :</i>		<i>1 792</i>	<i>3 970</i>	<i>2 451</i>	<i>754</i>	<i>123</i>	<i>14</i>	<i>2</i>	<i>4</i>	-	-	<i>9 110</i>
6 jaar	1966	615	1 332	1 019	412	85	16	2	1	-	-	3 482
	1965	565	1 381	1 162	534	136	31	2	1	-	-	3 812
<i>Totaal :</i>		<i>1 180</i>	<i>2 713</i>	<i>2 181</i>	<i>946</i>	<i>221</i>	<i>47</i>	<i>4</i>	<i>2</i>	-	-	<i>7 294</i>
7 jaar	1965	420	979	849	414	130	35	7	-	1	-	2 835
	1964	379	968	936	505	182	51	11	2	-	-	3 034
<i>Totaal :</i>		<i>799</i>	<i>1 947</i>	<i>1 785</i>	<i>919</i>	<i>312</i>	<i>86</i>	<i>18</i>	<i>2</i>	<i>1</i>	-	<i>5 869</i>
8 jaar	1964	285	655	657	400	167	71	7	-	-	-	2 242
	1963	257	677	767	496	213	79	19	3	-	-	2 511
<i>Totaal :</i>		<i>542</i>	<i>1 332</i>	<i>1 424</i>	<i>896</i>	<i>380</i>	<i>150</i>	<i>26</i>	<i>3</i>	-	-	<i>4 753</i>
9 jaar	1963	196	443	504	368	168	66	24	6	1	-	1 776
	1962	189	508	561	381	196	80	39	12	2	-	1 968
<i>Totaal :</i>		<i>385</i>	<i>951</i>	<i>1 065</i>	<i>749</i>	<i>364</i>	<i>146</i>	<i>63</i>	<i>18</i>	<i>3</i>	-	<i>3 744</i>
10 jaar	1962	149	313	372	291	183	79	28	12	1	-	1 428
	1961	134	334	427	347	211	92	53	14	7	-	1 619
<i>Totaal :</i>		<i>283</i>	<i>647</i>	<i>799</i>	<i>638</i>	<i>394</i>	<i>171</i>	<i>81</i>	<i>16</i>	<i>8</i>	-	<i>3 047</i>
11 jaar	1961	106	253	274	265	151	86	39	14	9	-	1 197
	1960	103	267	359	353	220	120	50	20	10	-	1 502
<i>Totaal :</i>		<i>209</i>	<i>520</i>	<i>633</i>	<i>618</i>	<i>371</i>	<i>206</i>	<i>89</i>	<i>34</i>	<i>19</i>	-	<i>2 699</i>
12 jaar	1960	82	186	233	240	136	95	36	23	5	-	1 036
	1959	97	192	263	257	180	123	61	25	11	-	1 209
<i>Totaal :</i>		<i>179</i>	<i>378</i>	<i>496</i>	<i>497</i>	<i>316</i>	<i>218</i>	<i>97</i>	<i>48</i>	<i>16</i>	-	<i>2 245</i>
13 jaar	1959	57	133	187	178	131	87	48	29	16	-	866
	1958	56	163	225	209	151	121	63	29	28	-	1 045
<i>Totaal :</i>		<i>113</i>	<i>296</i>	<i>412</i>	<i>387</i>	<i>282</i>	<i>208</i>	<i>111</i>	<i>58</i>	<i>44</i>	-	<i>1 911</i>
14 jaar	1958	39	104	132	149	112	58	40	20	17	-	671
	1957	34	119	166	173	138	96	58	33	24	-	841
<i>Totaal :</i>		<i>73</i>	<i>223</i>	<i>298</i>	<i>322</i>	<i>250</i>	<i>154</i>	<i>98</i>	<i>53</i>	<i>41</i>	-	<i>1 512</i>
15 jaar	1957	35	69	138	117	89	66	34	22	25	-	595
	1956	30	97	145	148	112	85	65	31	44	-	757
<i>Totaal :</i>		<i>65</i>	<i>166</i>	<i>283</i>	<i>265</i>	<i>201</i>	<i>151</i>	<i>99</i>	<i>53</i>	<i>69</i>	-	<i>1 352</i>
16 jaar	1956	22	57	107	94	72	56	50	33	18	-	509
	1955	19	46	105	109	93	71	53	40	42	-	569
<i>Totaal :</i>		<i>41</i>	<i>103</i>	<i>212</i>	<i>203</i>	<i>155</i>	<i>128</i>	<i>103</i>	<i>73</i>	<i>60</i>	-	<i>1 078</i>

## 24.- (vervolg)

Duur van het huidige huwelijk	Jaar van het huidige huwelijk	Rang der geboorten rekening houdend met de vorige (al dan niet overleden) levend geboren kinderen uit het huidige huwelijk										Totaal
		1 <sup>e</sup> geboorte	2e geboorte	3e geboorte	4e geboorte	5e geboorte	6e geboorte	7e geboorte	8e geboorte	9e geboorte en verdere	Niet aangeduid	
17 jaar	1955	16	40	64	79	66	59	28	22	29	-	403
	1954	14	47	82	86	66	66	53	39	37	-	490
<i>Totaal :</i>		30	87	146	165	132	125	81	61	66	-	893
18 jaar	1954	10	28	53	58	41	44	26	24	19	-	303
	1953	10	30	54	59	63	51	43	29	42	-	381
<i>Totaal :</i>		20	58	107	117	104	95	69	53	61	-	684
19 jaar	1953	6	17	41	36	29	36	24	9	31	-	229
	1952	8	21	50	34	48	41	24	22	51	-	299
<i>Totaal :</i>		14	38	91	70	77	77	48	31	82	-	528
20 jaar	1952	4	10	25	27	25	21	16	17	26	-	171
	1951	3	14	22	32	36	30	16	18	37	-	208
<i>Totaal :</i>		7	24	47	59	61	51	32	35	63	-	379
21 jaar	1951	4	7	15	15	12	22	15	8	17	-	115
	1950	6	8	12	18	21	28	18	14	30	-	155
<i>Totaal :</i>		10	15	27	33	33	50	33	22	47	-	270
22 jaar	1950	7	8	8	11	13	10	3	5	18	-	83
	1949	-	9	5	10	9	7	15	14	30	-	99
<i>Totaal :</i>		7	17	13	21	22	17	18	19	48	-	182
23 jaar	1949	1	2	4	1	9	9	4	2	22	-	54
	1948	1	-	4	5	8	3	5	6	17	-	49
<i>Totaal :</i>		2	2	8	6	17	12	9	8	39	-	103
24 jaar	1948	-	3	6	4	4	5	4	2	7	-	35
	1947	-	1	1	3	4	1	4	6	14	-	34
<i>Totaal :</i>		-	4	7	7	8	6	8	8	21	-	69
25 jaar en meer		18	8	2	3	8	8	8	3	18	-	76
Onbekende duur		77	16	13	10	8	7	7	2	19	-	159
<i>Algemeen totaal :</i>		59 781	37 972	17 636	8 327	3 898	2 134	1 104	616	725	-	132 193

## 25.- WETTIGE GEBORTEN NAAR HET GESLACHT EN HUN RANG IN HET HUIDIGE HUWELIJK EN VOLGENS HET GESLACHT VAN HET VOORGAANDE LEVENDE KIND - JAAR 1972

(inclusief de levend geboren maar levenloos aangegeven kinderen, exclusief de doodgeborenen)

Geslacht van het pasgeboren kind en rang van de geboorte, rekening houdend met de vorige (al dan niet overleden) levend geboren kinderen			Geslacht van het voorgaande levende kind		
Rang	Geslacht	Aantal	Mannelijk	Vrouwelijk	Niet aangegeven
2e geboorte	mannelijk	19 453	10 151	9 295	7
	vrouwelijk	18 519	9 584	8 930	5
3e geboorte	mannelijk	9 087	4 791	4 293	3
	vrouwelijk	8 549	4 342	4 199	8
4e geboorte	mannelijk	4 244	2 207	2 032	5
	vrouwelijk	4 083	2 047	2 033	3
5e geboorte	mannelijk	1 969	1 010	959	-
	vrouwelijk	1 929	933	994	2
6e geboorte	mannelijk	1 095	555	539	1
	vrouwelijk	1 039	572	466	1
7e geboorte	mannelijk	576	295	281	-
	vrouwelijk	528	265	263	-
8e geboorte	mannelijk	326	184	142	-
	vrouwelijk	290	157	133	-
9e geboorte en verder	mannelijk	364	187	174	3
	vrouwelijk	361	176	180	5
Onbekend	mannelijk	-	-	-	-
	vrouwelijk	-	-	-	-
Totaal	mannelijk	37 114	19 380	17 715	19
	vrouwelijk	35 298	18 076	17 198	24
<i>Algemeen totaal :</i>		72 412	37 456	34 913	43

26.- WETTIGE GEBORNTEN NAAR HUN RANG IN HET HUIDIGE HUWELIJK EN HET TIJDSVERLOOP NA DE VOORGAANDE GEBORTE - JAAR 1972  
(inclusief de levend geboren maar levenloos aangegeven kinderen, exclusief de doorgeloren)

Tijd verlopen vanaf de vorige geboorte	jaar van vorige geboorte	Rang der geboorten met inachtneming van de vorige (al dan niet overleden) levend geboren kinderen uit het huidige huwelijk									Totaal van de geboorten van 2e rang en verdere
		2e geboorte	3e geboorte	4e geboorte	5e geboorte	6e geboorte	7e geboorte	8e geboorte	9e geboorte en verdere	Onbekend	
Minder dan 1 jaar	1972	552	401	213	118	71	27	25	22	-	1 429
	1971	1 483	542	253	114	73	35	16	15	-	2 531
1 jaar	1971	6 326	2 463	1 071	487	300	146	91	89	-	10 973
	1970	6 057	2 454	1 074	487	256	163	101	121	-	10 713
2 jaar	1970	4 778	1 960	818	398	211	110	67	101	-	8 443
	1969	4 259	1 672	834	355	202	113	62	81	-	7 578
3 jaar	1969	2 952	1 272	629	271	145	75	44	56	-	5 444
	1968	2 289	1 123	554	258	129	68	37	55	-	4 513
4 jaar	1968	1 694	829	351	197	101	54	25	30	-	3 241
	1967	1 532	807	406	183	105	47	35	36	-	3 151
5 jaar	1967	1 079	608	323	130	75	45	20	20	-	2 300
	1966	897	567	286	146	82	39	19	17	-	2 053
6 jaar	1966	714	471	233	108	63	34	16	16	-	1 655
	1965	590	428	239	135	52	32	11	17	-	1 504
7 jaar	1965	420	277	161	81	49	20	10	18	-	1 036
	1964	340	303	177	72	43	22	6	11	-	974
8 jaar	1964	305	219	129	68	29	16	5	2	-	773
	1963	266	188	101	59	33	11	7	5	-	670
9 jaar	1963	188	156	78	47	20	13	5	2	-	509
	1962	164	153	75	37	19	2	4	1	-	455
10 jaar	1962	132	104	49	31	14	1	3	2	-	336
	1961	130	105	57	19	11	6	2	2	-	332
11 jaar	1961	90	89	32	8	7	1	1	-	-	228
	1960	87	75	41	17	6	7	1	1	-	235
12 jaar	1960	81	55	18	10	5	3	2	-	-	174
	1959	90	56	31	11	8	1	-	-	-	197
13 jaar	1959	52	36	14	9	3	2	-	-	-	116
	1958	52	37	18	10	7	4	-	-	-	128
14 jaar	1958	33	27	10	1	1	-	-	-	-	72
	1957	43	20	8	6	-	-	-	-	-	77
15 jaar	1957	27	19	4	4	-	-	-	-	-	54
	1956	27	13	4	3	1	-	-	-	-	48
16 jaar	1956	17	14	2	-	-	-	-	-	-	33
	1955	24	8	4	-	1	-	-	-	-	37
17 jaar	1955	10	2	2	2	-	-	-	-	-	16
	1954	11	10	-	-	-	-	-	-	-	21
18 jaar	1954	7	6	-	1	-	-	-	-	-	14
	1953	13	3	1	1	1	-	-	-	-	19
19 jaar	1953	5	2	-	-	-	-	-	-	-	7
	1952	7	4	-	-	-	-	-	-	-	11
20 jaar	1952	2	2	-	-	-	-	-	-	-	4
	1951	-	2	-	-	-	-	-	-	-	2
21 jaar	1951	2	-	1	-	-	-	-	-	-	3
	1950	3	-	1	-	-	-	-	-	-	4
22 jaar	1950	2	-	-	-	-	-	-	-	-	2
	1949	-	-	-	-	-	-	-	-	-	-
23 jaar	1949	-	-	-	-	-	-	-	-	-	-
	1948	3	-	1	-	-	-	-	-	-	4
24 jaar	1948	1	-	-	-	-	-	-	-	-	1
	1947	1	-	-	-	-	-	-	-	-	1
Onbekend		135	54	24	14	11	7	1	5	-	251
<b>Algemeen totaal:</b>		<b>37 972</b>	<b>17 636</b>	<b>8 327</b>	<b>3 898</b>	<b>2 134</b>	<b>1 104</b>	<b>616</b>	<b>726</b>	<b>-</b>	<b>72 412</b>

27.- WETTIGE GEBORTEN NAAR DE SOCIALE STAND EN DE LEEFTIJD VAN DE MOEDER EN HUN RANG IN HET HUIDIGE HUWELIJK VAN DE OUDERS -  
Jaar 1972

(inclusief de levend geboren en maar levenloos aangegeven kinderen, exclusief de doodgeborenen)

LEEFTIJD VAN DE MOEDER	RANG DER GEBORTEN REKENING HOUDEND MET DE VORIGE													
	1 <sup>e</sup> geboorte							2 <sup>e</sup> geboorte						
	Sociale stand van de moeder							Sociale stand van de moeder						
	zonder beroep	bedrijfs- leidster	bedlende		arbeidster		Totaal	zonder beroep	bedrijfs- leidster	bedlende		arbeidster		Totaal
			bedrijvigheid uitgeoefend							bedrijvigheid uitgeoefend				
		thuis	buitens- huis	thuis	buitens- huis			thuis	buitens- huis	thuis	buitens- huis			
Minder dan 15 jaar	9	-	-	1	-	-	10	2	-	-	-	-	1	3
15 - < 20 jaar	4 775	97	15	1 439	5	2 836	9 167	1 045	7	4	71	4	242	1 373
20 - < 25 jaar	11 049	740	87	11 387	38	7 225	30 526	8 620	327	49	2 418	20	2 081	13 515
25 - < 30 jaar	4 708	510	52	7 232	15	2 569	15 086	8 495	501	38	5 021	25	1 699	15 779
30 - < 35 jaar	1 331	143	11	1 337	7	597	3 426	2 961	199	20	1 571	7	565	5 323
35 - < 40 jaar	627	57	6	333	4	203	1 230	1 049	68	-	321	3	201	1 642
40 - < 45 jaar	187	17	1	70	-	33	308	222	15	1	46	-	32	316
45 en meer	13	3	1	3	-	4	24	14	1	-	4	-	-	19
Onbekend	4	-	-	-	-	-	4	1	1	-	-	-	-	2
<i>Totaal 1972</i>	<i>22 703</i>	<i>1 567</i>	<i>173</i>	<i>21 802</i>	<i>69</i>	<i>13 467</i>	<i>59 781</i>	<i>22 409</i>	<i>1 119</i>	<i>112</i>	<i>9 452</i>	<i>59</i>	<i>4 821</i>	<i>37 972</i>
1955	2 832	83	7	269	14	500	3 705	2 233	63	3	84	6	149	2 538
1956	2 770	93	8	296	7	541	3 715	2 208	72	4	94	3	151	2 532
1957	2 750	100	10	307	12	542	3 721	2 201	79	4	99	5	148	2 536
1958	2 694	101	8	341	16	548	3 708	2 209	72	5	110	8	148	2 552
1959	2 599	103	11	382	16	562	3 673	2 226	81	6	128	8	153	2 602
1960	2 459	109	13	449	12	562	3 604	2 199	88	8	152	7	167	2 621
1961	2 360	118	11	480	11	558	3 538	2 198	91	7	178	7	176	2 657
1962	2 239	115	8	513	16	572	3 463	2 212	94	6	191	9	179	2 691
1963	2 167	108	9	591	13	601	3 489	2 163	94	6	213	11	189	2 676
1964	2 080	107	6	668	10	631	3 502	2 124	94	4	257	8	207	2 694
1965	2 055	112	7	771	12	683	3 640	2 072	96	6	294	9	217	2 694
1966	2 046	113	10	868	9	741	3 787	2 034	92	6	335	6	233	2 706
1967	2 025	124	6	977	11	773	3 916	2 015	103	5	391	8	254	2 776
1968	1 963	126	10	1 092	6	841	4 038	1 963	101	5	447	6	278	2 800
1969	1 899	131	8	1 228	5	873	4 144	1 893	100	4	510	3	306	2 816
1970	1 862	124	13	1 356	6	905	4 266	1 828	96	8	553	5	319	2 809
1971	1 810	114	12	1 516	6	940	4 398	1 765	92	8	614	4	337	2 820
1972	1 717	119	13	1 649	5	1 019	4 522	1 095	85	9	715	4	365	2 873

## (AL DAN NIET OVERLEDEN) LEVEND GEBOREN KINDEREN UIT HET HUIDIGE HUWELIJK

3 <sup>e</sup> geboorte							4 <sup>e</sup> geboorte							5 <sup>e</sup> geboorte en verdere							onbetend en niet aangeduid	Algemeen totaal
Sociale stand van de moeder							Sociale stand van de moeder							Sociale stand van de moeder								
zonder beroep	bedrijfsleidster	bediende		arbeidster		Totaal	zonder beroep	bedrijfsleidster	bediende		arbeidster		Totaal	zonder beroep	bedrijfsleidster	bediende		arbeidster		Totaal		
		bedrijvigheid uitgeoefend							bedrijvigheid uitgeoefend							bedrijvigheid uitgeoefend						
		buitens-huis	thuis	buitens-huis	thuis			buitens-huis	thuis	buitens-huis	thuis			buitens-huis	thuis	buitens-huis	thuis					
-	-	-	-	-	-	-	-	-	-	-	-	-	1	-	-	-	-	-	1	-	14	
145	2	-	2	-	8	157	11	-	-	-	-	11	2	-	-	-	-	-	2	-	10 710	
2 834	64	2	223	4	365	3 492	803	14	-	23	-	68	908	218	1	-	2	-	9	230	48 671	
5 264	220	19	1 136	5	528	7 172	2 243	72	2	155	1	168	2 641	1 437	31	3	32	-	70	1 573	42 251	
3 198	183	8	861	6	293	4 549	2 236	105	9	265	1	113	2 729	2 535	67	3	88	-	106	2 799	18 826	
1 360	83	5	220	3	147	1 818	1 317	67	3	128	3	101	1 619	2 337	92	4	80	3	93	2 609	8 918	
327	16	1	39	3	35	421	336	16	-	25	-	17	394	1 030	56	3	29	1	38	1 157	2 596	
20	2	-	3	-	1	26	21	-	-	3	-	-	24	96	5	-	2	-	2	105	198	
1	-	-	-	-	-	1	1	-	-	-	-	-	1	1	-	-	-	-	-	1	9	
13 149	570	35	2 484	21	1 377	17 636	8 988	274	14	589	5	467	8 327	7 657	252	13	233	4	318	8 477	132 193	

## Proportionele verdeling

1 427	41	1	24	2	46	1 541	858	23	-	9	1	14	905	1 174	30	-	4	1	13	1 222	89	10 000
1 394	46	1	27	1	47	1 516	854	25	1	10	-	20	910	1 188	34	-	5	-	14	1 241	86	10 000
1 385	47	2	29	2	45	1 510	835	24	1	10	1	15	886	1 212	34	-	6	1	11	1 264	83	10 000
1 385	45	3	35	3	44	1 515	842	29	1	12	1	15	900	1 198	34	1	5	1	12	1 251	74	10 000
1 386	54	2	92	4	69	1 607	827	27	1	11	1	17	884	1 186	35	1	7	1	13	1 243	75	10 000
1 392	49	4	44	3	52	1 544	841	30	1	16	1	18	907	1 196	33	1	9	-	13	1 252	72	10 000
1 403	53	3	56	2	56	1 578	842	28	2	19	1	23	915	1 208	38	1	10	1	16	1 274	38	10 000
1 443	56	2	59	3	56	1 619	840	32	1	20	1	23	917	1 197	36	1	13	1	17	1 265	45	10 000
1 440	56	3	69	5	61	1 634	843	30	2	22	1	21	919	1 172	34	1	12	1	17	1 237	45	10 000
1 418	55	2	82	3	59	1 619	855	31	1	24	1	25	937	1 134	33	-	14	-	20	1 201	47	10 000
1 386	54	2	92	4	69	1 607	818	30	1	30	1	25	905	1 044	30	1	12	1	21	1 109	45	10 000
1 327	55	3	99	3	77	1 564	785	24	1	29	1	30	870	963	27	1	14	-	19	1 024	49	10 000
1 291	55	2	117	4	79	1 548	724	24	1	35	1	29	814	880	27	1	14	1	23	946	-	10 000
1 242	54	2	123	2	87	1 510	694	25	1	33	1	32	786	808	24	-	13	1	20	866	--	10 000
1 173	53	2	140	2	93	1 463	659	27	1	37	1	31	756	761	22	1	14	1	22	821	-	10 000
1 115	49	4	156	2	98	1 424	627	27	1	42	1	33	731	710	21	1	15	-	23	770	-	10 000
1 075	45	3	169	2	103	1 397	574	23	1	45	1	35	679	645	20	1	16	1	23	706	-	10 000
995	43	3	188	1	104	1 334	527	21	1	45	1	35	630	579	19	1	18	-	24	641	-	10 000

28.- WETTIGE GEBORTEN NAAR DE RANG IN HET HUIDIGE HUWELIJK EN NAAR HET BEROEP VAN DE VADER - JAAR 1972  
(inclusief de levend geboren maar levenloos aangegeven kinderen, exclusief de doodgeborenen)

Beroep en sociale stand van de vader	Rang der geboorten rekening houdend met de vorige (al dan niet overleden) levend geboren kinderen uit het huidige huwelijk										
	1 <sup>e</sup> ge-boorte	2e ge-boorte	3e ge-boorte	4e ge-boorte	5e ge-boorte	6e ge-boorte	7e ge-boorte	8e ge-boorte	9e en verdere	Niet aange- duid	Alge- meen totaal
Vrije beroepen, onderwyzend personeel, kunstenaars, technici e.d.											
Bedrijfshoofd	857	756	406	154	68	18	14	7	4	-	2 284
Bediende	8 287	5 800	2 276	752	229	95	28	13	12	-	17 492
Werkman	119	85	18	6	1	4	1	-	-	-	234
<i>Totaal :</i>	<i>9 263</i>	<i>6 641</i>	<i>2 700</i>	<i>912</i>	<i>298</i>	<i>117</i>	<i>43</i>	<i>20</i>	<i>16</i>	<i>-</i>	<i>20 010</i>
Bedrijfsleiders en hogere administratieve kaders:											
Bedrijfshoofd	589	525	284	126	56	26	7	5	6	-	1 624
Bediende	410	399	157	86	22	9	6	5	3	-	1 097
<i>Totaal :</i>	<i>999</i>	<i>924</i>	<i>441</i>	<i>212</i>	<i>78</i>	<i>35</i>	<i>13</i>	<i>10</i>	<i>9</i>	<i>-</i>	<i>2 721</i>
Administratief personeel :											
Bediende	9 741	5 775	2 139	812	312	127	52	30	29	-	19 017
<i>Totaal :</i>	<i>9 741</i>	<i>5 775</i>	<i>2 139</i>	<i>812</i>	<i>312</i>	<i>127</i>	<i>52</i>	<i>30</i>	<i>29</i>	<i>-</i>	<i>19 017</i>
Handelaars en verkoops personeel :											
Bedrijfshoofd	1 201	1 062	558	233	95	57	29	12	17	-	3 264
Bediende	1 170	794	308	134	32	18	8	1	1	-	2 466
Werkman	119	74	31	23	9	3	3	-	-	-	262
<i>Totaal :</i>	<i>2 490</i>	<i>1 930</i>	<i>897</i>	<i>390</i>	<i>136</i>	<i>78</i>	<i>40</i>	<i>13</i>	<i>18</i>	<i>-</i>	<i>5 992</i>
Landbouwers, jagers, vissers, houthakkers, e.d. :											
Bedrijfshoofd	1 089	1 037	663	440	206	123	68	41	40	-	3 707
Werkman	357	250	129	94	42	22	10	6	6	-	916
<i>Totaal :</i>	<i>1 446</i>	<i>1 287</i>	<i>792</i>	<i>534</i>	<i>248</i>	<i>145</i>	<i>78</i>	<i>47</i>	<i>46</i>	<i>-</i>	<i>4 623</i>
Mijnwerkers, steengroeve- arbeiders, e.d. :											
Werkman	431	377	375	307	245	172	90	47	45	-	2 089
<i>Totaal :</i>	<i>431</i>	<i>377</i>	<i>375</i>	<i>307</i>	<i>245</i>	<i>172</i>	<i>90</i>	<i>47</i>	<i>45</i>	<i>-</i>	<i>2 089</i>
Beroepen uit transport- en communicatiebedrijven :											
Bedrijfshoofd	101	81	52	22	14	8	1	1	2	-	282
Bediende	539	316	130	51	20	10	8	1	2	-	1 077
Werkman	2 749	2 001	1 134	621	356	181	94	45	58	-	7 239
<i>Totaal :</i>	<i>3 389</i>	<i>2 398</i>	<i>1 316</i>	<i>694</i>	<i>390</i>	<i>189</i>	<i>103</i>	<i>47</i>	<i>62</i>	<i>-</i>	<i>8 598</i>
Ambachtslieden, vak- en fabrieksarbeiders en handlangers :											
Bedrijfshoofd	1 173	1 029	543	265	77	42	17	7	8	-	3 161
Bediende	167	94	29	21	5	4	-	-	-	-	320
Werkman	26 061	15 447	7 472	3 684	1 869	1 070	595	357	415	-	56 970
<i>Totaal :</i>	<i>27 401</i>	<i>16 570</i>	<i>8 044</i>	<i>3 970</i>	<i>1 951</i>	<i>1 116</i>	<i>612</i>	<i>364</i>	<i>423</i>	<i>-</i>	<i>60 451</i>
Beroepen uit dienstverlenende, sport- en ontspanningsbedrijven :											
Bedrijfshoofd	272	153	69	16	11	2	1	2	-	-	526
Bediende	1 075	615	264	108	33	19	5	2	3	-	2 124
Werkman	605	290	127	78	25	14	9	2	2	-	1 152
<i>Totaal :</i>	<i>1 952</i>	<i>1 058</i>	<i>460</i>	<i>202</i>	<i>69</i>	<i>35</i>	<i>15</i>	<i>6</i>	<i>6</i>	<i>-</i>	<i>3 802</i>
Beroeps militairen en miliciens	1 168	589	257	153	64	28	16	5	13	-	2 293
Zonder beroep	1 498	423	215	141	107	82	42	27	59	-	2 594
Vader overleden	3	-	-	-	-	-	-	-	-	-	3
<i>Algemeen totaal :</i>	<i>59 781</i>	<i>37 972</i>	<i>17 636</i>	<i>8 327</i>	<i>3 898</i>	<i>2 134</i>	<i>1 104</i>	<i>616</i>	<i>725</i>	<i>-</i>	<i>132 193</i>



## 29.- GEBORTEN PER PROVINCIE NAAR DE MAAND VAN DE BEVALLING - JAAR 1972

(inclusief de levend geboren maar levenloos aangegeven kinderen, exclusief de doodgeborenen)

Provincies	januari	februari	maart	april	mei	juni	juli	augus- tus	septem- ber	okto- ber	novem- ber	decem- ber	Totaal
Antwerpen	1 741	1 669	1 888	1 763	1 863	1 812	1 794	1 633	1 747	1 698	1 532	1 770	20 910
Brabant	2 404	2 280	2 576	2 435	2 608	2 491	2 461	2 439	2 320	2 369	2 272	2 422	29 077
Henegouwen	1 646	1 486	1 650	1 587	1 748	1 577	1 704	1 619	1 561	1 603	1 552	1 567	19 300
Luik	1 127	1 055	1 162	1 129	1 195	1 264	1 232	1 139	1 069	1 094	1 043	1 084	13 593
Limburg	882	900	938	879	935	909	936	901	876	892	817	881	10 746
Luxemburg	252	238	259	262	263	269	256	239	249	277	221	281	3 066
Namen	500	463	486	469	511	470	496	485	506	449	418	474	5 727
Oost-Vlaanderen	1 592	1 510	1 625	1 598	1 555	1 615	1 533	1 511	1 456	1 577	1 397	1 506	18 475
West-Vlaanderen	1 304	1 222	1 317	1 288	1 398	1 354	1 310	1 287	1 230	1 246	1 179	1 275	15 410
<i>Het Rijk</i>	<i>11 448</i>	<i>10 823</i>	<i>11 901</i>	<i>11 410</i>	<i>12 076</i>	<i>11 781</i>	<i>11 722</i>	<i>11 253</i>	<i>11 014</i>	<i>11 205</i>	<i>10 431</i>	<i>11 260</i>	<i>136 304</i>

## 30.- GEBORTEN PER PROVINCIE NAAR DE PLAATS VAN DE BEVALLING - JAAR 1972

(inclusief de levend geboren maar levenloos aangegeven kinderen, exclusief de doodgeborenen)

Plaats van de bevalling	Wettigheid	Ant- werpen	Brabant	Hene- gouwen	Luik	Limburg	Luxem- burg	Namen	Oost- Vlaan- deren	West- Vlaan- deren	Het Rijk
Ten huize	Wettige geboorten	102	119	374	214	292	98	200	150	61	1 610
	Onwettige geboorten	6	15	30	16	4	3	16	11	7	108
	<i>Totaal :</i>	<i>108</i>	<i>134</i>	<i>404</i>	<i>230</i>	<i>296</i>	<i>101</i>	<i>216</i>	<i>161</i>	<i>68</i>	<i>1 718</i>
In een particuliere woning	Wettige geboorten	7	49	33	20	9	17	17	10	11	173
	Onwettige geboorten	1	4	4	6	-	1	2	1	1	20
	<i>Totaal :</i>	<i>8</i>	<i>53</i>	<i>37</i>	<i>26</i>	<i>9</i>	<i>18</i>	<i>19</i>	<i>11</i>	<i>12</i>	<i>193</i>
In een kraam- inrichting	Wettige geboorten	18 343	24 998	17 648	12 700	8 255	2 416	5 280	16 228	14 959	120 827
	Onwettige geboorten	427	1 068	696	561	102	65	158	308	271	3 656
	<i>Totaal :</i>	<i>18 770</i>	<i>26 066</i>	<i>18 344</i>	<i>13 261</i>	<i>8 357</i>	<i>2 481</i>	<i>5 438</i>	<i>16 536</i>	<i>15 230</i>	<i>124 483</i>
In een hospitaal	Wettige geboorten	1 982	2 628	495	64	2 045	446	48	1 719	90	9 517
	Onwettige geboorten	33	189	17	2	36	16	2	24	3	322
	<i>Totaal :</i>	<i>2 015</i>	<i>2 817</i>	<i>512</i>	<i>66</i>	<i>2 081</i>	<i>462</i>	<i>50</i>	<i>1 743</i>	<i>93</i>	<i>9 839</i>
Andere en niet aangegeven plaatsen	Wettige geboorten	9	6	3	7	3	3	4	24	7	66
	Onwettige geboorten	-	1	-	3	-	1	-	-	-	5
	<i>Totaal :</i>	<i>9</i>	<i>7</i>	<i>3</i>	<i>10</i>	<i>3</i>	<i>4</i>	<i>4</i>	<i>24</i>	<i>7</i>	<i>71</i>
<i>Algemeen totaal :</i>		<i>20 910</i>	<i>29 077</i>	<i>19 300</i>	<i>13 593</i>	<i>10 746</i>	<i>3 066</i>	<i>5 727</i>	<i>18 475</i>	<i>15 410</i>	<i>136 304</i>

## 31.- GEBORTEN NAAR DE HUIDIGE NATIONALITEIT VAN DE OUDERS PER ARRONDISSEMENT, PROVINCIE EN TAALGEBIED - JAAR 1972

(inclusief de levend geboren maar levenloos aangegeven kinderen, exclusief de doodgeborenen)

Arrondissementen, provincies en taalgebieden	Wettige							
	Belgische vader en moeder		Belgische vader en vreemde moeder		Vreemde vader en Belgische moeder		Vreemde vader en moeder	
	Jongens	Meisjes	Jongens	Meisjes	Jongens	Meisjes	Jongens	Meisjes
Antwerpen	5 234	5 159	20	9	205	186	340	311
Mechelen	1 803	1 713	1	2	19	16	49	50
Turnhout	2 628	2 504	5	7	55	54	41	32
<i>Antwerpen :</i>	<b>9 665</b>	<b>9 376</b>	<b>26</b>	<b>18</b>	<b>279</b>	<b>256</b>	<b>430</b>	<b>393</b>
Brussel-Hoofdstad	4 417	4 280	98	90	380	373	1 873	1 820
Halle-Vilvoorde	2 978	2 717	13	9	55	53	125	140
Leuven	2 616	2 500	6	2	46	29	94	64
Nijvel	1 403	1 293	7	6	68	60	98	87
<i>Brabant :</i>	<b>11 414</b>	<b>10 790</b>	<b>124</b>	<b>107</b>	<b>549</b>	<b>515</b>	<b>2 190</b>	<b>2 111</b>
Aat	423	384	-	4	26	25	21	26
Charleroi	2 362	2 287	30	34	206	241	695	696
Bergen	1 407	1 352	19	24	119	133	369	333
Moeskroen	430	381	37	19	84	60	48	57
Zinnik	858	838	2	9	71	68	259	250
Thuin	739	723	8	14	50	54	135	115
Doornik	940	867	15	12	57	63	43	31
<i>Henegouwen :</i>	<b>7 159</b>	<b>6 832</b>	<b>111</b>	<b>116</b>	<b>613</b>	<b>644</b>	<b>1 570</b>	<b>1 508</b>
Hoei	535	561	3	4	21	18	24	23
Luik	3 033	2 809	29	27	340	322	644	647
Verviers	1 558	1 433	5	13	68	63	77	91
Borgworm	334	301	-	-	4	7	7	4
<i>Luik :</i>	<b>5 460</b>	<b>5 104</b>	<b>37</b>	<b>44</b>	<b>433</b>	<b>410</b>	<b>752</b>	<b>765</b>
Hasselt	2 205	2 047	6	5	66	70	438	361
Maaseik	1 322	1 185	2	1	42	44	97	111
Tongeren	1 133	1 143	2	3	43	46	113	119
<i>Limburg :</i>	<b>4 660</b>	<b>4 375</b>	<b>10</b>	<b>8</b>	<b>151</b>	<b>160</b>	<b>648</b>	<b>591</b>
Aarlen	297	285	4	6	24	24	17	14
Bastenaken	251	216	1	-	1	4	5	4
Marche-en-Famenne	252	249	-	2	2	6	4	7
Neufchâteau	386	344	1	-	10	7	3	5
Virton	242	236	3	6	26	19	9	8
<i>Luxemburg :</i>	<b>1 428</b>	<b>1 330</b>	<b>9</b>	<b>14</b>	<b>63</b>	<b>60</b>	<b>38</b>	<b>38</b>
Dinant	579	609	5	4	10	19	15	12
Namen	1 592	1 486	8	9	72	64	106	97
Philippeville	404	383	5	8	18	16	17	11
<i>Namen :</i>	<b>2 575</b>	<b>2 478</b>	<b>18</b>	<b>21</b>	<b>100</b>	<b>99</b>	<b>138</b>	<b>120</b>
Aalst	1 876	1 763	-	-	15	10	4	5
Dendermonde	1 286	1 194	2	1	8	7	9	7
Eeklo	608	523	-	2	18	16	9	10
Gent	3 114	2 906	4	2	63	44	112	104
Oudenaarde	713	709	1	-	6	7	6	6
Sint-Niklaas	1 485	1 359	3	1	16	13	39	43
<i>Oost-Vlaanderen :</i>	<b>9 082</b>	<b>8 454</b>	<b>10</b>	<b>6</b>	<b>126</b>	<b>97</b>	<b>179</b>	<b>175</b>
Brugge	1 817	1 608	2	3	21	20	9	12
Diksmuide	308	314	-	-	3	5	-	-
Ieper	696	709	4	4	26	15	6	11
Kortrijk	2 009	1 889	3	4	39	27	9	11
Oostende	849	852	2	-	14	13	3	4
Roeselare	1 089	1 011	1	-	11	10	1	-
Tielt	553	483	1	-	2	2	-	-
Veurne	330	282	2	2	9	12	4	1
<i>West-Vlaanderen :</i>	<b>7 651</b>	<b>7 148</b>	<b>15</b>	<b>13</b>	<b>125</b>	<b>104</b>	<b>32</b>	<b>39</b>
<i>Het Rijk :</i>	<b>59 094</b>	<b>55 887</b>	<b>360</b>	<b>348</b>	<b>2 439</b>	<b>2 346</b>	<b>5 977</b>	<b>5 740</b>
Nederlands taalgebied	36 652	34 570	80	57	782	699	1 508	1 402
Frans taalgebied (1)	18 025	17 037	182	201	1 277	1 273	2 596	2 518
Brussel-Hoofdstad	4 417	4 280	98	90	380	373	1 873	1 820
<i>Het Rijk :</i>	<b>59 094</b>	<b>55 887</b>	<b>360</b>	<b>348</b>	<b>2 439</b>	<b>2 346</b>	<b>5 977</b>	<b>5 740</b>

(1) Inclusief de 25 gemeenten van het Duitse taalgebied.

geboorten				Onwettige geboorten				Totaal		Algemeen totaal
Belgische moeder weduwe		Vreemde moeder weduwe		Belgische moeder		Vreemde moeder		Jongens	Meisjes	
Jongens	Meisjes	Jongens	Meisjes	Jongens	Meisjes	Jongens	Meisjes			
-	-	-	-	172	140	24	15	5 995	5 820	11 815
-	-	-	-	22	30	1	1	1 895	1 812	3 707
-	-	-	-	36	25	-	1	2 765	2 623	5 388
-	-	-	-	230	185	25	17	10 655	10 265	20 920
-	-	-	-	365	343	134	91	7 267	6 997	14 264
-	-	-	-	67	61	5	5	3 243	2 985	6 228
-	-	-	-	51	50	3	1	2 816	2 646	5 462
-	-	-	-	53	39	3	6	1 632	1 491	3 123
-	-	-	-	536	493	145	103	14 958	14 119	29 077
-	-	-	-	16	12	3	2	489	453	942
-	-	-	-	133	134	20	23	3 446	3 415	6 861
-	-	-	-	54	58	13	8	1 981	1 908	3 889
-	-	-	-	16	7	3	6	618	530	1 148
-	-	-	-	39	27	6	8	1 235	1 200	2 435
-	-	-	-	35	29	5	6	972	941	1 913
-	-	-	-	34	41	3	5	1 092	1 020	2 112
-	-	-	-	327	308	53	59	9 833	9 467	19 300
-	-	-	-	21	28	-	-	604	634	1 238
-	-	-	-	175	180	27	27	4 248	4 012	8 260
-	-	-	-	48	52	7	5	1 763	1 657	3 420
-	-	-	-	7	10	-	1	352	323	675
-	-	-	-	251	270	34	33	6 997	6 626	13 623
-	-	-	-	33	27	5	8	2 753	2 518	5 271
-	-	-	-	15	15	6	1	1 484	1 357	2 841
-	-	-	-	19	9	3	1	1 313	1 321	2 634
-	-	-	-	67	61	14	10	5 560	5 196	10 756
-	-	-	-	11	6	1	3	354	338	692
-	-	-	-	4	8	-	-	262	232	494
-	-	-	-	7	4	-	-	265	268	533
-	-	-	-	8	6	2	3	410	365	775
-	-	-	-	13	5	1	3	294	278	572
-	-	-	-	43	30	4	9	1 586	1 481	3 067
-	-	-	-	13	15	4	2	626	661	1 287
-	-	-	-	64	55	3	1	1 845	1 712	3 557
-	-	-	-	8	11	-	1	453	430	883
-	-	-	-	86	81	8	4	2 924	2 803	5 727
-	-	-	-	30	21	-	1	1 925	1 800	3 725
-	-	-	-	26	24	-	-	1 331	1 233	2 564
-	-	-	-	9	10	1	2	645	563	1 208
1	1	-	-	83	82	3	-	3 380	3 139	6 519
-	-	-	-	6	11	-	-	732	733	1 465
-	-	-	-	18	15	-	2	1 561	1 433	2 994
1	1	-	-	172	168	4	5	9 574	9 001	18 575
1	-	-	-	40	31	2	-	1 892	1 674	3 566
-	-	-	-	7	3	-	-	318	322	640
-	-	-	-	11	8	-	-	743	747	1 490
-	-	-	-	28	42	1	2	2 089	1 975	4 064
-	-	-	-	27	32	5	1	900	902	1 802
-	-	-	-	11	10	-	-	1 113	1 031	2 144
-	-	-	-	7	3	-	-	563	488	1 051
-	-	-	-	3	5	2	-	350	303	653
1	-	-	-	134	135	10	3	7 988	7 442	15 430
2	1	-	-	1 845	1 726	297	243	70 014	66 290	136 304
2	1	-	-	721	655	61	41	39 806	37 425	77 231
-	-	-	-	759	728	102	111	22 941	21 888	44 829
-	-	-	-	365	343	134	91	7 267	6 997	14 264
2	1	-	-	1 845	1 726	297	243	70 014	66 290	136 304

32.- BEVALLINGEN VAN TWEE- EN DRIELINGEN NAAR DE LEEFTIJD VAN DE MOEDER, HET GESLACHT VAN DE KINDEREN EN HUN LEVENSVATBAARHEID  
 JAAR 1972  
 (inclusief de levend geboren maar levenloos aangegeven kinderen, exclusief de doodgeborenen)

Geboorte- jaar van de moeder	Leeftijd van de moeder in ver- streken jaren	Aantal bevallingen						Aantal kinderen uit dubbele bevallingen					
		Tweelingen				Drie- lingen	Vijf- lingen	Levendgeborenen		Dodgeborenen		Totaal	
		Twee jongens	Twee meisjes	Meisje en jongen	Totaal			Jongens	Meisjes	Jongens	Meisjes		
1956	15	-	-	-	-	-	-	-	-	-	-	-	-
	16	1	1	-	2	-	-	2	2	-	-	-	4
1955	16	3	-	1	4	-	-	7	1	-	-	-	8
	17	-	2	-	2	-	-	-	4	-	-	-	4
1954	17	1	-	1	2	-	-	3	1	-	-	-	4
	18	4	4	2	10	-	-	9	10	1	-	-	20
1953	18	5	4	2	11	-	-	12	10	2	-	-	22
	19	3	7	2	12	-	-	6	16	2	-	-	24
1952	19	8	12	3	23	-	-	17	26	2	1	-	46
	20	9	11	7	27	-	-	25	29	-	-	-	54
1951	20	15	8	9	32	-	-	38	24	1	1	-	64
	21	11	11	8	30	-	-	28	29	2	1	-	60
1950	21	18	12	13	43	-	-	49	34	-	3	-	86
	22	13	10	11	34	1	-	37	27	-	4	-	68
1949	22	8	18	10	36	2	-	25	46	1	-	-	72
	23	9	15	7	31	-	-	25	33	-	4	-	62
1948	23	15	15	19	49	1	-	47	49	2	-	-	98
	24	22	9	8	39	-	-	49	23	3	3	-	78
1947	24	20	19	10	49	1	-	47	48	3	-	-	98
	25	20	10	26	56	-	-	64	45	2	1	-	112
1946	25	27	25	15	67	-	-	67	61	2	4	-	134
	26	13	16	15	44	-	-	41	46	-	1	-	88
1945	26	13	9	17	39	-	-	43	35	-	-	-	78
	27	19	17	12	48	1	1	50	45	-	1	-	96
1944	27	15	11	9	35	1	-	38	28	1	3	-	70
	28	10	11	13	34	1	-	33	35	-	-	-	68
1943	28	14	22	12	48	-	-	40	55	-	1	-	96
	29	14	14	15	43	-	-	43	38	-	5	-	86
1942	29	9	14	9	32	1	-	25	34	2	3	-	64
	30	8	8	11	27	1	-	26	27	1	-	-	54
1941	30	9	6	10	25	1	-	28	21	-	1	-	50
	31	5	7	9	21	-	-	18	23	1	-	-	42
1940	31	8	12	4	24	-	-	20	26	-	2	-	48
	32	12	9	5	26	-	-	28	22	1	1	-	52
1939	32	9	6	5	20	-	-	23	17	-	-	-	40
	33	12	11	12	35	-	-	31	32	5	2	-	70
1938	33	6	10	9	25	-	-	21	29	-	-	-	50
	34	5	10	7	22	-	-	16	25	1	2	-	44
1937	34	6	8	5	19	-	-	17	19	-	2	-	38
	35	6	8	8	22	-	-	20	24	-	-	-	44
1936	35	7	2	3	12	-	-	17	7	-	-	-	24
	36	4	4	6	14	-	-	14	14	-	-	-	28
1935	36	4	5	1	10	-	-	9	11	-	-	-	20
	37	3	2	4	9	-	-	10	8	-	-	-	18
1934	37	2	5	5	12	-	-	8	15	1	-	-	24
	38	1	6	1	8	-	-	3	12	-	1	-	16
1933	38	3	1	6	10	-	-	12	8	-	-	-	20
	39	3	3	5	11	-	-	11	11	-	-	-	22
1932	39	3	5	2	10	2	-	8	12	-	-	-	20
	40	4	4	-	8	-	-	8	8	-	-	-	16
1931	40	3	2	2	7	-	-	6	6	2	-	-	14
	41	1	-	6	7	-	-	7	6	1	-	-	14
1930	41	1	-	-	1	-	-	2	-	-	-	-	2
	42	-	1	1	2	-	-	1	3	-	-	-	4
1929	42	-	-	1	1	-	-	1	1	-	-	-	2
	43	-	1	-	1	-	-	-	2	-	-	-	2
1928	43	1	2	-	3	-	-	2	3	-	1	-	6
	44	1	-	1	2	-	-	3	1	-	-	-	4
1927													
<i>Totaal :</i>		446	445	385	1 278	13	1	1 240	1 227	37	48	2 552	

STERFTE IN 1972

## 1.- ALGEMENE ONTWIKKELING VAN DE STERFTE SEDERT 1926

(Feitelijke sterfgevallen tot en met 1953; werkelijke sterfgevallen vanaf 1954)

Jaren	Aantal sterfgevallen			Brutosterftecijfer voor 1 000 inwoners		
	Mannelijk geslacht	Vrouwelijk geslacht	Totaal	Mannelijk geslacht	Vrouwelijk geslacht	Totaal
1926	54 753	51 055	105 808	14,07	12,82	13,44
1927	55 492	52 280	107 772	14,14	13,04	13,59
1928	55 244	51 761	107 005	13,94	12,81	13,37
1929	62 837	59 050	121 887	15,73	14,53	15,12
1930	56 917	51 675	108 592	14,20	12,65	13,42
1931	56 786	52 350	109 136	14,05	12,71	13,38
1932	56 442	52 784	109 226	13,88	12,73	13,30
1933	56 665	52 700	109 356	13,88	12,65	13,26
1934	53 174	48 503	101 677	12,99	11,60	12,29
1935	55 995	51 258	107 253	13,65	12,21	12,92
1936	56 411	50 820	107 231	13,70	12,06	12,87
1937	57 844	52 486	110 330	14,00	12,41	13,20
1938	58 304	52 592	110 896	14,08	12,39	13,22
1939	61 550	55 297	116 847	14,85	13,01	13,92
1940 (1)	75 290	59 405	134 695	18,41	14,13	16,24
1941 (1)	66 463	55 482	121 945	16,35	13,24	14,77
1942 (1)	66 872	55 240	122 112	16,52	13,19	14,83
1943 (1)	59 875	51 998	111 873	14,78	12,39	13,57
1944	72 774	59 474	132 248	17,80	14,01	15,87
1945	66 159	57 711	123 870	16,18	13,56	14,84
1946	60 954	52 778	113 732	14,84	12,33	13,56
1947	60 044	52 245	112 289	14,30	12,11	13,19
1948	57 506	50 510	108 016	13,53	11,61	12,56
1949	59 069	52 035	111 104	13,90	11,89	12,88
1950	57 460	50 776	108 236	13,50	11,55	12,51
1951	58 010	51 753	109 763	13,53	11,72	12,61
1952	55 462	48 716	104 178	12,86	10,96	11,90
1953	56 384	49 479	105 863	13,03	11,07	12,03
1954	55 776	49 257	105 033	12,84	10,95	11,88
1955	57 913	50 830	108 743	13,24	11,24	12,22
1956	57 933	50 828	108 761	13,17	11,16	12,15
1957	57 436	50 404	107 840	12,94	10,99	11,95
1958	56 375	49 676	106 051	12,65	10,75	11,68
1959	55 450	48 483	103 933	12,38	10,42	11,39
1960	61 057	52 881	113 938	13,57	11,30	12,41
1961	57 477	49 508	106 985	12,78	10,55	11,59
1962	60 159	52 599	112 758	13,28	11,14	12,19
1963	62 373	54 345	116 718	13,64	11,42	12,51
1964	59 054	51 046	110 100	12,76	10,63	11,68
1965	61 623	53 422	115 045	13,22	11,04	12,11
1966	61 526	54 087	115 613	13,13	11,11	12,10
1967	61 653	53 559	115 212	13,09	10,94	11,99
1968	64 771	56 973	121 744	13,69	11,56	12,60
1969	64 323	56 148	120 471	13,60	11,39	12,47
1970	62 878	55 782	118 660	13,32	11,32	12,30
1971	63 390	56 081	119 471	13,36	11,33	12,32
1972	62 471	54 953	117 424	13,12	11,06	12,07

(1) Van 1940 af tot en met 1943, waren 41 gemeenten aan de Belgische administratieve rechtsmacht onttrokken (88 090 inwoners op 31.12.1939).

## 2.- ALGEMENE EVOLUTIE VAN DE STERFTE PER PROVINCIE SEDERT 1946

(Feitelijke sterfgevallen tot en met 1953; werkelijke sterfgevallen vanaf 1954)

## A.- Absoluut aantal

Jaren	Antwerpen	Brabant	Hene- gouwen	Luik	Limburg	Luxem- burg	Namen	Oost- Vlaan- deren	West- Vlaan- deren	Het Rijk
1946	13 800	23 394	19 783	14 220	4 724	3 238	5 613	16 322	12 638	113 732
1947	13 830	23 266	19 641	14 394	4 588	2 926	5 403	15 891	12 350	112 289
1948	13 083	21 878	19 797	14 336	4 506	2 807	5 427	14 959	11 223	108 016
1949	13 952	22 301	19 914	14 439	4 504	2 949	5 619	15 562	11 864	111 104
1950	13 557	22 508	19 424	14 068	4 523	2 793	5 324	14 881	11 158	108 236
1951	14 086	22 743	19 270	14 334	4 430	2 864	5 396	15 115	11 525	109 763
1952	13 331	21 914	18 239	13 541	4 138	2 677	5 131	14 417	10 790	104 178
1953	13 593	21 938	18 756	13 874	4 092	2 637	5 175	14 700	11 098	105 863
1954	13 681	22 302	18 116	13 714	4 232	2 706	5 107	14 470	10 705	105 033
1955	14 368	23 185	18 573	13 672	4 319	2 768	5 245	15 151	11 462	108 743
1956	14 436	23 347	18 469	14 146	4 373	2 838	5 103	14 972	11 077	108 761
1957	14 362	23 264	18 087	13 763	4 488	2 842	5 036	15 000	10 998	107 840
1958	14 125	22 988	17 936	13 454	4 239	2 744	5 006	14 580	10 979	106 051
1959	14 023	22 353	17 111	13 475	4 300	2 655	4 917	14 255	10 844	103 933
1960	15 777	24 890	18 195	14 583	4 675	2 905	5 321	15 805	11 787	113 938
1961	14 845	23 754	17 009	13 638	4 498	2 736	4 930	14 678	10 897	106 985
1962	15 596	25 113	17 920	14 264	4 542	2 822	5 138	15 706	11 657	112 758
1963	16 164	25 724	19 743	14 598	4 781	2 947	5 283	16 263	11 215	116 718
1964 (1)	15 383	24 577	18 104	13 960	4 589	2 725	5 070	15 101	10 591	110 100
1965	16 166	25 857	18 905	14 646	4 810	2 815	5 143	15 692	11 011	115 045
1966	16 323	26 075	18 752	14 666	4 883	2 810	5 253	15 959	10 892	115 613
1967	16 469	26 130	18 571	14 457	4 846	2 711	5 107	15 716	11 205	115 212
1968	17 259	27 883	19 486	15 093	5 080	2 967	5 426	16 825	11 725	121 744
1969	17 294	27 592	19 129	14 927	5 139	2 876	5 279	16 469	11 766	120 471
1970	17 261	26 937	18 539	14 700	5 286	2 864	5 214	16 249	11 610	118 660
1971	17 136	27 409	18 905	14 613	5 297	2 876	5 289	16 250	11 696	119 471
1972	16 885	26 638	18 294	14 323	5 494	2 834	5 234	16 177	11 545	117 424

(1) Nieuwe administratieve indeling, voorzien door de wet van 2 augustus 1963.

## 2.- ALGEMENE EVOLUTIE VAN DE STERFTE PER PROVINCIE SEDERT 1946

(Feitelijke sterfgevallen tot en met 1953; werkelijke sterfgevallen vanaf 1954)

B.- Verhouding tot 1 000 inwoners

Jaren	Antwerpen	Brabant	Hene- gouwen	Luik	Limburg	Luxem- burg	Namen	Oost- Vlaan- deren	West- Vlaan- deren	Het Rijk
1946	10,89	13,11	16,62	15,25	10,56	15,18	15,98	13,47	12,75	13,56
1947	10,79	12,94	16,04	14,93	9,96	13,71	15,17	13,05	12,39	13,19
1948	10,09	12,08	15,87	14,72	9,47	13,12	15,17	12,23	11,19	12,56
1949	10,72	12,23	16,03	14,85	9,37	13,75	15,69	12,69	11,79	12,88
1950	10,35	12,28	15,71	14,45	9,32	13,00	14,83	12,09	11,05	12,51
1951	10,69	12,36	15,46	14,61	8,95	13,33	14,98	12,24	11,37	12,61
1952	10,02	11,85	14,55	13,72	8,21	12,44	14,18	11,64	10,60	11,90
1953	10,15	11,79	14,95	13,90	8,00	12,20	14,25	11,84	10,85	12,03
1954	10,12	11,90	14,45	13,86	8,18	12,50	14,05	11,61	10,42	11,88
1955	10,54	12,28	14,73	13,75	8,18	12,79	14,40	12,13	11,10	12,22
1956	10,49	12,28	14,59	14,17	8,16	13,13	13,95	11,95	10,67	12,15
1957	10,33	12,12	14,14	13,68	8,21	13,14	13,70	11,93	10,53	11,95
1958	10,07	11,87	14,05	13,34	7,64	12,63	13,58	11,56	10,44	11,68
1959	9,90	11,46	13,45	13,33	7,63	12,17	13,27	11,24	10,24	11,39
1960	11,03	12,61	14,39	14,43	8,18	13,28	14,32	12,42	11,06	12,41
1961	10,29	11,92	13,62	13,59	7,83	12,62	13,34	11,54	10,19	11,59
1962	10,71	12,48	14,34	14,16	7,75	13,01	13,85	12,30	10,83	12,19
1963	11,01	12,53	14,94	14,55	7,99	13,57	14,18	12,69	11,51	12,51
1964 (1)	10,38	11,78	13,62	13,78	7,47	12,47	13,50	11,72	10,37	11,68
1965	10,82	12,26	14,18	14,39	7,70	12,83	13,60	12,12	10,70	12,11
1966	10,83	12,24	14,08	14,41	7,73	12,75	13,81	12,27	10,51	12,10
1967	10,85	12,16	13,95	14,19	7,59	12,36	13,38	12,04	10,75	11,99
1968	11,33	12,93	14,62	14,83	7,89	13,53	14,19	12,86	11,20	12,60
1969	11,30	12,74	14,36	14,69	7,90	13,11	13,76	12,57	11,18	12,47
1970	11,26	12,38	14,07	14,57	8,10	13,18	13,70	12,40	11,01	12,30
1971	11,12	12,51	14,33	14,45	8,02	13,24	13,85	12,36	11,04	12,32
1972	10,92	12,12	13,86	14,13	8,25	13,02	13,63	12,28	10,86	12,07

(1) Nieuwe administratieve indeling, voorzien door de wet van 2 augustus 1963.



3.- STERFTE NAAR GESLACHT EN LEEFTIJDGROEP  
IN ABSOLUTE CIJFERS VAN 1961 TOT 1972

85.-

Jaren	< 1 jaar	1 - < 5 jaar	5 - < 10 jaar	10 - < 15 jaar	15 - < 20 jaar	20 - < 25 jaar	25 - < 30 jaar	30 - < 35 jaar	35 - < 40 jaar	40 - < 45 jaar
Mannelijk geslacht										
1961	2 587	355	199	167	264	448	457	585	810	823
1962	2 418	350	188	173	298	432	429	566	756	961
1963	2 480	369	197	189	336	435	406	557	780	1 042
1964	2 351	301	193	160	375	451	456	541	746	1 186
1965	2 085	344	204	154	355	429	438	556	775	1 191
1966	2 116	338	235	180	363	417	425	481	736	1 087
1967	1 970	291	191	167	352	465	414	458	696	1 135
1968	1 797	322	203	157	379	502	384	473	671	1 120
1969	1 810	325	201	189	402	519	395	477	692	1 108
1970	1 762	289	222	191	405	514	393	455	722	1 106
1971	1 696	298	195	187	457	530	442	429	630	1 122
1972	1 467	283	174	166	431	596	401	481	635	1 146

Vrouwelijk geslacht

1961	1 861	260	145	93	109	157	226	296	484	489
1962	1 852	267	165	107	121	174	192	311	501	575
1963	1 848	266	121	112	130	127	193	310	451	693
1964	1 726	248	149	86	143	172	206	289	477	688
1965	1 599	253	131	130	157	166	184	311	450	687
1966	1 621	246	145	99	156	162	204	257	434	739
1967	1 385	243	141	91	151	178	172	260	414	691
1968	1 287	249	146	131	164	196	178	263	409	671
1969	1 203	249	134	125	152	186	210	242	402	649
1970	1 237	216	130	113	149	178	182	276	424	687
1971	1 186	213	128	103	168	216	181	231	406	647
1972	1 098	220	125	100	213	193	216	202	368	660

3.- (vervolg)

Jaren	45 - < 50 jaar	50 - < 55 jaar	55 - < 60 jaar	60 - < 65 jaar	65 - < 70 jaar	70 - < 75 jaar	75 - < 80 jaar	80 - < 85 jaar	85 jaar en meer	Totaal
Mannelijk geslacht										
1961	1 678	3 036	4 843	6 361	7 011	7 491	8 359	6 889	5 114	57 477
1962	1 583	2 974	4 936	6 807	7 579	7 898	8 721	7 408	5 682	60 159
1963	1 406	3 077	4 945	7 122	7 976	8 262	8 879	7 963	5 952	62 373
1964	1 342	2 843	4 766	6 784	7 954	8 076	8 120	6 932	5 477	59 054
1965	1 324	2 948	4 895	7 099	8 399	8 551	8 817	7 363	5 696	61 623
1966	1 433	2 638	4 685	7 186	8 603	8 769	8 557	7 394	5 883	61 526
1967	1 502	2 537	4 719	7 015	8 809	9 031	8 525	7 346	6 030	61 653
1968	1 755	2 323	4 755	7 177	9 394	9 762	9 167	7 803	6 627	64 771
1969	1 871	2 221	4 628	7 140	9 494	9 986	9 078	7 489	6 298	64 323
1970	1 826	2 032	4 476	6 920	9 410	9 943	8 934	7 085	6 193	62 878
1971	1 834	2 180	4 184	6 904	9 330	10 270	9 108	7 296	6 298	63 390
1972	1 861	2 525	3 836	6 536	9 084	10 319	9 174	7 145	6 211	62 471

Vrouwelijk geslacht

1961	962	1 563	2 402	3 723	5 187	7 021	8 861	8 262	7 407	49 508
1962	915	1 622	2 503	3 824	5 549	7 314	9 469	8 736	8 403	52 599
1963	843	1 555	2 520	3 917	5 783	7 662	9 517	9 385	8 912	54 345
1964	778	1 579	2 354	3 655	5 551	7 280	8 943	8 589	8 133	51 046
1965	802	1 564	2 408	3 905	5 658	7 647	9 302	9 261	8 807	53 422
1966	848	1 483	2 379	3 846	5 812	7 660	9 357	9 458	9 181	54 087
1967	918	1 332	2 330	3 739	5 735	8 000	9 293	9 257	9 229	53 559
1968	894	1 280	2 439	3 780	5 918	8 384	10 137	9 999	10 448	56 973
1969	1 155	1 159	2 335	3 727	6 037	8 490	9 993	9 705	9 995	56 148
1970	1 114	1 081	2 307	3 765	6 014	8 359	10 079	9 673	9 798	55 782
1971	1 044	1 213	2 112	3 648	5 769	8 451	10 058	9 924	10 383	56 081
1972	996	1 313	2 011	3 490	5 591	8 181	10 003	9 763	10 210	54 953

## 4.- PROCENTUELE INDELING VAN HET AANTAL OVERLEDENEN NAAR GESLACHT EN LEEFTIJDGROEP, VAN 1961 TOT 1972

Jaren	< 1 jaar	1 - < 5 jaar	5 - < 10 jaar	10 - < 15 jaar	15 - < 20 jaar	20 - < 25 jaar	25 - < 30 jaar	30 - < 35 jaar	35 - < 40 jaar	40 - < 45 jaar
Mannelijk geslacht										
1961	4,50	0,62	0,35	0,29	0,46	0,78	0,80	1,01	1,41	1,43
1962	4,02	0,58	0,31	0,29	0,50	0,72	0,71	0,94	1,26	1,60
1963	3,98	0,59	0,32	0,30	0,54	0,70	0,65	0,89	1,25	1,67
1964	3,98	0,51	0,33	0,27	0,64	0,76	0,77	0,92	1,26	2,01
1965	3,38	0,56	0,33	0,25	0,58	0,70	0,71	0,90	1,26	1,92
1966	3,44	0,55	0,38	0,29	0,59	0,68	0,69	0,78	1,20	1,77
1967	3,20	0,47	0,31	0,27	0,57	0,75	0,67	0,74	1,13	1,84
1968	2,77	0,50	0,31	0,24	0,59	0,78	0,59	0,73	1,04	1,73
1969	2,81	0,51	0,31	0,29	0,63	0,81	0,61	0,74	1,08	1,72
1970	2,80	0,46	0,35	0,31	0,64	0,82	0,62	0,72	1,15	1,76
1971	2,68	0,47	0,31	0,29	0,72	0,84	0,70	0,68	0,99	1,77
1972	2,35	0,45	0,28	0,27	0,69	0,85	0,64	0,77	1,02	1,83
Vrouwelijk geslacht										
1961	3,76	0,53	0,29	0,19	0,22	0,32	0,45	0,60	0,98	0,99
1962	3,52	0,51	0,31	0,20	0,23	0,33	0,37	0,59	0,95	0,09
1963	3,40	0,49	0,22	0,21	0,24	0,23	0,35	0,57	0,83	1,28
1964	3,38	0,49	0,29	0,17	0,28	0,34	0,40	0,57	0,93	1,35
1965	2,99	0,47	0,25	0,24	0,29	0,31	0,35	0,58	0,84	1,29
1966	3,00	0,45	0,27	0,18	0,29	0,30	0,38	0,47	0,80	1,37
1967	2,59	0,45	0,26	0,17	0,28	0,33	0,32	0,49	0,77	1,29
1968	2,26	0,44	0,26	0,23	0,29	0,34	0,31	0,46	0,72	1,18
1969	2,14	0,44	0,24	0,22	0,27	0,33	0,37	0,43	0,72	1,16
1970	2,22	0,39	0,23	0,20	0,27	0,32	0,33	0,49	0,76	1,23
1971	2,11	0,38	0,23	0,18	0,30	0,39	0,32	0,41	0,72	1,15
1972	2,00	0,40	0,23	0,18	0,39	0,35	0,39	0,37	0,67	1,20

Jaren	45 - < 50 jaar	50 - < 55 jaar	55 - < 60 jaar	60 - < 65 jaar	65 - < 70 jaar	70 - < 75 jaar	75 - < 80 jaar	80 - < 85 jaar	85 jaar en meer
Mannelijk geslacht									
1961	2,92	5,28	8,43	11,07	12,20	13,03	14,54	11,98	8,90
1962	2,63	4,94	8,20	11,32	12,60	13,13	14,50	12,31	9,44
1963	2,25	4,93	7,93	11,42	12,79	13,25	14,23	12,77	9,54
1964	2,27	4,81	8,07	11,49	13,47	13,68	13,75	11,74	9,27
1965	2,15	4,78	7,94	11,52	13,63	13,88	14,31	11,95	9,24
1966	2,33	4,29	7,61	11,68	13,98	14,25	13,91	12,02	0,56
1967	2,44	4,11	7,65	11,38	14,29	14,65	13,83	11,92	9,78
1968	2,71	3,59	7,34	11,08	14,50	15,07	14,15	12,05	10,23
1969	2,91	3,45	7,20	11,10	14,76	15,53	14,11	11,64	9,79
1970	2,90	3,23	7,12	11,01	14,97	15,81	14,21	11,27	9,85
1971	2,89	3,44	6,60	10,89	14,72	16,20	14,27	11,51	9,93
1972	2,98	4,04	6,14	10,46	14,54	16,52	14,69	11,44	9,94
Vrouwelijk geslacht									
1961	1,94	3,15	4,85	7,52	10,48	14,18	17,90	16,69	14,96
1962	1,74	3,08	4,76	7,27	10,55	13,91	18,00	16,61	15,98
1963	1,55	2,86	4,64	7,21	10,64	14,10	17,51	17,27	16,40
1964	1,52	3,09	4,61	7,16	10,88	14,26	17,52	16,83	15,93
1965	1,50	2,93	4,51	7,31	10,59	14,31	17,41	17,34	16,49
1966	1,57	2,74	4,40	7,11	10,75	14,16	17,30	17,49	16,97
1967	1,72	2,49	4,35	6,98	10,71	14,94	17,35	17,28	17,23
1968	1,57	2,25	3,28	6,63	10,39	14,71	17,79	17,55	18,34
1969	2,06	2,06	4,16	7,64	10,75	15,12	17,80	17,29	17,80
1970	2,00	1,94	4,14	6,75	10,78	14,98	18,07	17,34	17,56
1971	1,86	2,16	3,77	6,51	10,29	15,07	17,94	17,70	18,51
1972	1,81	2,39	3,66	6,35	10,17	14,89	18,20	17,77	18,58

## 5.- STERFTECIJFERS NAAR GESLACHT EN LEEFTIJDGROEP VAN 1961 TOT 1972

Jaren	< 1 jaar	1 - < 5 jaar	5 - < 10 jaar	10 - < 15 jaar	15 - < 20 jaar	20 - < 25 jaar	25 - < 30 jaar	30 - < 35 jaar	35 - < 40 jaar	40 - < 45 jaar
Mannelijk geslacht (cijfers voor 10 000 mannen van dezelfde leeftijdsgroep)										
1961	327	11	5	5	9	16	15	18	24	32
1962	309	11	5	5	9	16	14	17	23	33
1963	319	22	5	5	10	16	13	17	24	33
1964	289	8	5	4	11	16	15	16	23	35
1965	265	11	5	4	10	15	14	17	23	36
1966	277	11	6	5	10	13	14	15	22	33
1967	264	9	5	4	10	14	14	15	21	34
1968	250	11	5	4	10	14	13	15	21	35
1969	252	11	5	5	11	14	14	16	21	34
1970	246	9	6	5	11	14	13	15	23	34
1971	238	10	5	5	12	14	14	15	20	34
1972	213	10	4	4	11	16	12	17	21	35
Vrouwelijk geslacht (cijfers voor 10 000 vrouwen van dezelfde leeftijdsgroep)										
1961	247	9	4	3	4	6	8	9	14	19
1962	250	9	5	3	4	6	7	10	15	20
1963	243	9	3	3	4	5	7	10	14	22
1964	223	7	4	2	4	6	7	9	15	20
1965	215	8	3	4	4	6	6	10	14	20
1966	223	8	4	3	4	5	7	8	13	22
1967	197	8	4	2	4	5	6	9	13	21
1968	189	9	4	3	5	6	6	9	13	21
1969	177	9	3	3	4	5	8	8	12	20
1970	180	7	3	3	4	5	6	9	14	21
1971	176	8	3	3	5	6	6	8	13	20
1972	169	8	3	3	6	5	7	7	12	20

5. - (vervolg)

Jaren	45 - < 50 jaar	50 - < 55 jaar	55 - < 60 jaar	60 - < 65 jaar	65 - < 70 jaar	70 - < 75 jaar	75 - < 80 jaar	80 - < 85 jaar	85 jaar en meer
Mannelijk geslacht (cijfers voor 10 000 mannen van dezelfde leeftijdsgroep)									
1961	61	103	170	262	386	567	921	1 409	2 380
1962	64	101	174	274	405	596	965	1 492	2 586
1963	63	105	175	283	417	620	989	1 605	2 709
1964	63	98	170	266	406	598	898	1 379	2 404
1965	57	105	175	277	420	622	984	1 453	2 362
1966	56	93	170	283	420	622	946	1 478	2 360
1967	53	106	172	277	422	624	944	1 470	2 345
1968	54	113	175	286	440	651	1 014	1 595	2 620
1969	57	108	170	285	445	666	1 004	1 531	2 480
1970	56	92	171	278	440	652	973	1 453	2 471
1971	57	89	171	281	439	660	970	1 489	2 534
1972	58	93	173	266	428	652	953	1 461	2 468
Vrouwelijk geslacht (cijfers voor 10 000 vrouwen van dezelfde leeftijdsgroep)									
1961	34	51	78	132	221	393	697	1 153	2 022
1962	36	53	82	134	231	403	739	1 186	2 212
1963	37	51	82	135	237	411	737	1 252	2 301
1964	36	52	77	125	222	381	679	1 114	2 010
1965	43	53	79	133	222	390	697	1 174	2 060
1966	32	54	79	132	224	380	683	1 188	2 069
1967	32	54	78	128	218	386	665	1 144	1 991
1968	27	60	83	131	220	390	693	1 206	2 194
1969	35	54	79	129	224	395	683	1 171	2 099
1970	34	47	82	131	224	384	678	1 159	2 096
1971	32	48	80	129	216	381	656	1 159	2 188
1972	31	46	84	124	209	362	632	1 111	2 087

## 6.- OVERLEDENEN NAAR GESLACHT, GEBORTEJAAR, LEEFTIJD EN BURGERLIJKE STAAT IN 1972

## A.- Het Rijk

Geboortejaar	Leeftijd in verstreken jaren	Overledenen van het mannelijk geslacht						Overledenen van het vrouwelijk geslacht					
		Ongehuwd	Ge-huwd	In weduwstaat	Ge-schei-den	On-bekend	Totaal	Ongehuwd	Ge-huwd	In weduwstaat	Ge-schei-den	On-bekend	Totaal
1972	< 1 jaar	1 272	-	-	-	-	1 272	953	-	-	-	-	953
1971	< 1 jaar	195	-	-	-	-	195	145	-	-	-	-	145
<i>Totaal &lt; 1 jaar :</i>		<b>1 467</b>	-	-	-	-	<b>1 467</b>	<b>1 098</b>	-	-	-	-	<b>1 098</b>
1971	1 jaar	63	-	-	-	-	63	53	-	-	-	-	53
1970	1 "	40	-	-	-	-	40	37	-	-	-	-	37
1970	2 "	45	-	-	-	-	45	26	-	-	-	-	26
1969	2 "	35	-	-	-	-	35	30	-	-	-	-	30
1969	3 "	33	-	-	-	-	33	18	-	-	-	-	18
1968	3 "	27	-	-	-	-	27	18	-	-	-	-	18
1968	4 "	23	-	-	-	-	23	21	-	-	-	-	21
1967	4 "	17	-	-	-	-	17	17	-	-	-	-	17
<i>Totaal 1 - &lt; 5 jaar :</i>		<b>283</b>	-	-	-	-	<b>283</b>	<b>220</b>	-	-	-	-	<b>220</b>
1967	5 "	16	-	-	-	-	16	12	-	-	-	-	12
1966	5 "	31	-	-	-	-	31	15	-	-	-	-	15
1966	6 "	15	-	-	-	-	15	15	-	-	-	-	15
1965	6 "	13	-	-	-	-	13	7	-	-	-	-	7
1965	7 "	18	-	-	-	-	18	9	-	-	-	-	9
1964	7 "	18	-	-	-	-	18	13	-	-	-	-	13
1964	8 "	18	-	-	-	-	18	9	-	-	-	-	9
1963	8 "	15	-	-	-	-	15	15	-	-	-	-	15
1963	9 "	13	-	-	-	-	13	14	-	-	-	-	14
1962	9 "	17	-	-	-	-	17	16	-	-	-	-	16
<i>Totaal 5 - &lt; 10 jaar :</i>		<b>174</b>	-	-	-	-	<b>174</b>	<b>125</b>	-	-	-	-	<b>125</b>
1962	10 "	11	-	-	-	-	11	12	-	-	-	-	12
1961	10 "	16	-	-	-	-	16	3	-	-	-	-	3
1961	11 "	21	-	-	-	-	21	14	-	-	-	-	14
1960	11 "	8	-	-	-	-	8	8	-	-	-	-	8
1960	12 "	25	-	-	-	-	25	12	-	-	-	-	12
1959	12 "	14	-	-	-	-	14	8	-	-	-	-	8
1959	13 "	15	-	-	-	-	15	9	-	-	-	-	9
1958	13 "	18	-	-	-	-	18	8	-	-	-	-	8
1958	14 "	22	-	-	-	-	22	14	-	-	-	-	14
1957	14 "	16	-	-	-	-	16	12	-	-	-	-	12
<i>Totaal 10 - &lt; 15 jaar :</i>		<b>166</b>	-	-	-	-	<b>166</b>	<b>100</b>	-	-	-	-	<b>100</b>
1957	15 "	25	-	-	-	-	25	26	-	-	-	-	26
1956	15 "	38	-	-	-	-	38	14	1	-	-	-	15
1956	16 "	33	-	-	-	-	33	17	-	-	-	-	17
1955	16 "	25	-	-	-	-	25	9	-	-	-	-	9
1955	17 "	48	-	-	-	-	48	24	1	-	-	-	25
1954	17 "	37	-	-	-	-	37	23	1	-	-	-	24
1954	18 "	67	1	-	-	-	68	28	3	-	-	-	31
1953	18 "	32	1	-	-	-	33	22	1	-	-	-	23
1953	19 "	62	4	-	-	-	66	14	3	-	-	-	17
1952	19 "	56	2	-	-	-	58	22	4	-	-	-	26
<i>Totaal 15 - &lt; 20 jaar :</i>		<b>423</b>	<b>8</b>	-	-	-	<b>431</b>	<b>199</b>	<b>14</b>	-	-	-	<b>213</b>
1952	20 "	68	10	-	-	-	78	16	6	-	-	-	22
1951	20 "	48	2	-	-	-	50	17	11	1	-	-	29
1951	21 "	76	9	-	-	-	85	11	5	1	-	-	17
1950	21 "	42	8	-	-	-	50	15	9	-	-	-	24
1950	22 "	46	15	1	-	-	62	5	8	1	-	-	14
1949	22 "	47	15	-	-	-	62	5	4	1	-	-	10
1949	23 "	42	14	-	-	-	56	13	8	-	1	-	22
1948	23 "	31	19	-	-	-	50	7	10	-	-	-	17
1948	24 "	37	16	-	-	-	53	12	8	1	-	-	21
1947	24 "	31	18	1	-	-	50	3	13	1	-	-	17
<i>Totaal 20 - &lt; 25 jaar :</i>		<b>468</b>	<b>126</b>	<b>2</b>	-	-	<b>596</b>	<b>104</b>	<b>82</b>	<b>6</b>	<b>1</b>	-	<b>193</b>

6.- (vervolg)

## A.- Het Rijk

Geboortjaar	Leeftijd in verstreken jaren	Overledenen van het mannelijk geslacht						Overledenen van het vrouwelijk geslacht					
		Ongehuwd	Ge-huwd	In weduw-staat	Ge-schei-den	On-bekend	Totaal	Ongehuwd	Ge-huwd	In weduw-staat	Ge-schei-den	On-bekend	Totaal
1947	25 jaar	30	18	-	-	-	48	6	14	1	-	-	21
1946	25 "	18	17	-	1	-	36	4	20	1	-	-	25
1946	26 "	25	24	-	-	-	49	4	16	-	1	-	21
1945	26 "	20	25	2	1	-	48	6	14	1	-	-	21
1945	27 "	10	22	-	-	-	32	11	15	2	1	-	29
1944	27 "	17	22	-	2	-	41	1	14	-	2	-	17
1944	28 "	14	27	-	1	-	42	2	14	1	-	-	17
1943	28 "	17	16	-	2	1	36	5	20	1	1	-	27
1943	29 "	17	27	-	1	-	45	4	10	1	2	-	17
1942	29 "	9	15	-	-	-	24	8	10	1	2	-	21
<i>Totaal</i> 25 - < 30 jaar :		177	213	2	8	1	401	51	147	9	9	-	216
1942	30 "	17	39	-	1	-	57	2	12	1	1	-	16
1941	30 "	12	30	-	-	-	42	4	11	-	1	-	16
1941	31 "	17	24	-	2	-	43	3	12	1	-	-	16
1940	31 "	15	26	-	1	-	42	6	13	-	-	-	19
1940	32 "	4	38	-	2	-	44	8	19	-	-	-	27
1939	32 "	16	26	-	2	-	44	-	19	-	-	-	19
1939	33 "	4	33	-	3	-	40	4	12	-	1	-	17
1939	33 "	9	39	-	3	-	51	2	17	2	-	-	21
1938	33 "	10	40	-	3	-	53	2	26	-	-	-	28
1938	34 "	19	43	-	3	-	65	5	16	1	1	-	23
<i>Totaal</i> 30 - < 35 jaar :		123	338	-	20	-	481	36	157	5	4	-	202
1937	35 "	15	34	2	4	-	55	4	20	1	1	-	26
1936	35 "	11	36	-	2	-	49	2	27	-	3	-	32
1936	36 "	9	41	-	-	-	50	3	32	-	1	-	36
1935	36 "	12	44	-	3	-	59	4	22	2	3	-	31
1935	37 "	15	45	4	4	-	68	1	37	2	1	-	41
1934	37 "	11	47	-	2	-	60	4	22	-	2	-	28
1934	38 "	16	48	2	-	-	66	2	25	-	4	-	31
1933	38 "	15	59	-	4	-	78	6	34	3	-	-	43
1933	39 "	13	54	3	2	-	72	9	41	1	2	-	53
1932	39 "	16	57	2	3	-	78	9	34	1	3	-	47
<i>Totaal</i> 35 - < 40 jaar :		133	465	13	24	-	635	44	294	10	20	-	368
1932	40 "	14	73	1	5	-	93	5	56	1	3	-	65
1931	40 "	10	70	3	4	1	88	3	39	1	2	-	45
1931	41 "	30	71	1	4	-	106	4	47	3	2	-	56
1930	41 "	16	73	2	9	-	100	3	47	-	1	-	51
1930	42 "	22	79	-	3	-	104	5	64	3	2	-	74
1929	42 "	17	106	1	8	-	132	3	44	4	10	-	61
1929	43 "	29	96	4	3	-	132	5	57	2	1	-	65
1928	43 "	25	80	4	5	-	114	6	61	3	2	-	72
1928	44 "	13	119	5	7	-	144	8	79	3	3	-	93
1927	44 "	22	100	3	7	1	133	12	58	5	3	-	78
<i>Totaal</i> 40 - < 45 jaar :		198	867	24	55	2	1 146	54	552	25	29	-	660
1927	45 "	22	114	2	5	-	143	6	70	4	3	-	83
1926	45 "	26	118	1	2	-	147	7	64	5	1	-	77
1926	46 "	23	132	5	5	-	165	9	70	10	5	-	94
1925	46 "	17	130	7	5	1	160	6	75	5	2	-	88
1925	47 "	29	147	3	7	-	186	18	77	10	5	-	110
1924	47 "	28	147	2	8	-	185	12	81	9	4	-	106
1924	48 "	19	166	5	10	1	201	17	68	9	1	-	95
1923	48 "	33	162	6	9	-	210	13	92	6	5	-	116
1923	49 "	32	193	7	11	-	243	16	90	15	5	-	126
1922	49 "	32	175	6	8	-	221	5	83	9	4	-	101
<i>Totaal</i> 45 - < 50 jaar :		261	1 484	44	70	2	1 861	109	770	82	35	-	996

## 6.- (vervolg)

## A.- Het Rijk

Geboortjaar	Leeftijd in ver- streken jaren	Overledenen van het mannelijk geslacht						Overledenen van het vrouwelijk geslacht					
		Onge- huwd	Ge- huwd	In weduw- staat	Ge- schei- den	On- bekend	Totaal	Onge- huwd	Ge- huwd	In weduw- staat	Ge- schei- den	On- bekend	Totaal
1922	50 jaar	34	223	7	9	2	275	13	102	21	5	-	141
1921	50 "	31	207	8	14	-	260	14	106	14	5	-	139
1921	51 "	39	225	2	10	-	276	13	99	16	4	-	132
1920	51 "	39	251	5	11	-	306	21	125	17	4	-	167
1920	52 "	30	292	10	12	-	344	10	134	19	4	-	167
1920	52 "	31	215	12	9	-	267	8	129	19	5	1	162
1919	52 "	28	190	8	6	-	232	10	84	15	3	-	112
1919	53 "	26	154	3	6	-	189	5	70	12	2	-	89
1918	53 "	22	140	12	3	-	177	7	64	13	5	-	89
1918	54 "	24	160	10	5	-	199	14	78	16	7	-	115
1917	54 "												
<i>Totaal</i>													
<i>50 - &lt; 55 jaar :</i>		<b>304</b>	<b>2 057</b>	<b>77</b>	<b>85</b>	<b>2</b>	<b>2 525</b>	<b>115</b>	<b>991</b>	<b>162</b>	<b>44</b>	<b>1</b>	<b>1 313</b>
1917	55 "	17	176	17	7	-	217	9	85	13	5	-	112
1916	55 "	29	195	12	9	-	245	14	83	20	5	-	122
1916	56 "	28	215	12	5	-	260	13	87	27	4	-	131
1915	56 "	33	233	17	16	-	299	16	103	24	7	-	150
1915	57 "	38	316	20	10	-	384	23	131	37	5	-	196
1915	57 "	49	325	17	20	-	411	30	165	43	7	-	245
1914	57 "	56	381	30	16	-	483	16	170	52	8	-	246
1914	58 "	66	396	18	14	-	494	20	160	45	8	-	233
1913	58 "	60	412	25	17	1	515	27	201	64	10	-	302
1913	59 "	53	427	30	18	-	528	30	173	68	3	-	274
1912	59 "												
<i>Totaal</i>													
<i>55 - &lt; 60 jaar :</i>		<b>429</b>	<b>3 076</b>	<b>198</b>	<b>132</b>	<b>1</b>	<b>3 836</b>	<b>198</b>	<b>1 358</b>	<b>393</b>	<b>62</b>	<b>-</b>	<b>2 011</b>
1912	60 "	68	452	47	20	-	587	24	185	72	7	-	288
1911	60 "	41	424	41	17	1	524	28	166	67	4	-	265
1911	61 "	69	439	44	11	-	563	19	224	78	7	-	328
1910	61 "	71	479	51	22	-	623	27	193	86	6	-	312
1910	62 "	75	538	58	11	1	683	32	209	87	6	-	334
1909	62 "	66	507	59	18	-	650	32	215	111	8	-	366
1909	63 "	72	548	72	25	-	717	43	236	111	9	-	399
1909	63 "	74	497	91	26	-	688	51	222	111	6	-	390
1908	63 "	69	575	68	25	-	737	35	220	142	8	-	405
1908	64 "	84	577	86	17	-	764	32	238	128	5	-	403
1907	64 "												
<i>Totaal</i>													
<i>60 - &lt; 65 jaar :</i>		<b>689</b>	<b>5 036</b>	<b>617</b>	<b>192</b>	<b>2</b>	<b>6 536</b>	<b>323</b>	<b>2 108</b>	<b>993</b>	<b>66</b>	<b>-</b>	<b>3 490</b>
1907	65 "	80	539	97	20	-	736	47	237	146	10	-	440
1906	65 "	88	651	94	19	1	853	39	271	150	8	-	468
1906	66 "	101	628	106	15	-	850	43	294	180	11	-	528
1905	66 "	84	655	102	23	-	864	54	264	188	12	-	518
1905	67 "	94	689	128	21	-	932	38	264	229	9	-	540
1904	67 "	93	674	143	26	-	936	60	294	219	10	-	583
1904	68 "	86	708	140	27	-	961	52	273	239	12	-	576
1904	68 "	88	689	181	13	-	971	50	302	249	13	1	615
1903	68 "	90	666	168	19	-	943	48	275	304	11	-	638
1903	69 "	83	735	195	25	-	1 038	64	285	324	12	-	685
1902	69 "												
<i>Totaal</i>													
<i>65 - &lt; 70 jaar :</i>		<b>887</b>	<b>6 634</b>	<b>1 354</b>	<b>208</b>	<b>1</b>	<b>9 084</b>	<b>495</b>	<b>2 759</b>	<b>2 228</b>	<b>108</b>	<b>1</b>	<b>5 591</b>
1902	70 "	80	744	197	16	1	1 038	54	299	343	9	1	706
1901	70 "	86	746	215	23	-	1 070	59	304	343	22	2	730
1901	71 "	83	753	220	23	-	1 079	66	318	348	12	-	744
1900	71 "	60	672	234	22	1	989	78	306	389	10	-	783
1900	72 "	75	725	251	18	1	1 070	71	333	409	21	-	834
1900	72 "	80	703	236	17	-	1 036	81	292	448	17	-	838
1899	72 "	66	625	279	26	-	996	73	287	477	15	-	852
1899	73 "	67	667	247	9	-	990	85	308	499	12	1	905
1898	73 "	59	652	269	11	-	991	81	291	502	17	-	891
1898	74 "	76	689	280	15	-	1 060	84	262	542	10	-	898
1897	74 "												
<i>Totaal</i>													
<i>70 - &lt; 75 jaar :</i>		<b>732</b>	<b>6 976</b>	<b>2 428</b>	<b>180</b>	<b>3</b>	<b>10 319</b>	<b>732</b>	<b>3 000</b>	<b>4 300</b>	<b>145</b>	<b>4</b>	<b>8 181</b>

6.- (vervolg)

## A.- Het Rijk

Geboortejaar	Leeftijd in ver- streken jaren	Overledenen van het mannelijk geslacht						Overledenen van het vrouwelijk geslacht					
		Onge- huwd	Ge- huwd	In weduw- staat	Ge- scheiden	On- bekend	Totaal	Onge- huwd	Ge- huwd	In weduw- staat	Ge- scheiden	On- bekend	Totaal
1897	75 jaar	58	597	281	11	1	948	81	271	554	18	-	924
1896	75 "	61	617	300	14	-	992	97	266	593	18	-	974
1896	76 "	54	605	360	14	-	1 033	83	290	574	8	-	955
1895	76 "	67	573	319	13	-	972	95	246	593	13	-	947
1895	77 "	69	521	335	13	-	938	101	244	655	11	-	1 011
1894	77 "	70	501	328	7	-	906	82	236	663	10	-	991
1894	78 "	63	475	334	9	-	881	90	252	692	17	-	1 051
1893	78 "	59	459	319	8	2	847	97	226	665	11	-	999
1893	79 "	45	438	309	13	-	805	132	212	707	18	-	1 069
1892	79 "	51	446	337	18	-	852	118	220	733	11	-	1 082
<i>Totaal 75 - &lt; 80 jaar :</i>		<i>597</i>	<i>5 232</i>	<i>3 222</i>	<i>120</i>	<i>3</i>	<i>9 174</i>	<i>976</i>	<i>2 463</i>	<i>6 429</i>	<i>135</i>	<i>-</i>	<i>10 003</i>
1892	80 "	44	418	359	7	-	828	105	202	714	13	-	1 034
1891	80 "	50	392	351	12	-	805	120	179	723	13	1	1 036
1891	81 "	57	354	354	10	-	775	116	146	779	11	-	1 052
1890	81 "	53	329	339	5	-	726	105	141	686	19	-	951
1890	82 "	55	295	299	4	-	653	115	156	691	6	-	968
1889	82 "	53	305	352	4	2	716	120	151	732	11	-	1 014
1889	83 "	40	297	339	3	-	679	122	132	678	21	-	953
1888	83 "	48	242	364	4	-	658	105	101	730	8	-	944
1888	84 "	44	244	349	5	-	642	113	108	667	11	-	899
1887	84 "	55	235	371	2	-	663	89	107	704	12	-	912
<i>Totaal 80 - &lt; 85 jaar :</i>		<i>499</i>	<i>3 111</i>	<i>3 477</i>	<i>56</i>	<i>2</i>	<i>7 145</i>	<i>1 110</i>	<i>1 423</i>	<i>7 104</i>	<i>125</i>	<i>1</i>	<i>9 763</i>
1887	85 "	42	188	313	6	-	549	78	73	647	12	-	810
1886	85 "	33	200	318	5	-	556	103	64	637	14	-	818
1886	86 "	32	182	274	2	-	490	84	53	614	5	-	756
1885	86 "	33	166	315	3	-	517	102	59	592	7	-	760
1885	87 "	32	129	275	8	-	444	79	41	516	3	-	639
1884	87 "	18	111	286	2	-	417	88	54	532	10	-	684
1884	88 "	30	91	251	3	-	375	77	36	442	4	-	559
1883	88 "	30	99	242	3	-	374	77	33	455	9	-	574
1883	89 "	30	56	216	1	-	303	59	37	424	3	-	523
1882	89 "	24	76	227	1	-	328	63	21	441	4	-	529
<i>Totaal : 85 - &lt; 90 jaar :</i>		<i>304</i>	<i>1 298</i>	<i>2 717</i>	<i>34</i>	<i>-</i>	<i>4 353</i>	<i>810</i>	<i>471</i>	<i>5 300</i>	<i>71</i>	<i>-</i>	<i>6 652</i>
1882	90 "	13	57	183	1	-	254	47	20	373	10	-	450
1881	90 "	21	44	193	1	-	259	49	19	360	4	-	432
1881	91 "	19	40	168	4	1	232	43	11	298	1	-	353
1880	91 "	8	36	135	2	-	181	41	12	269	3	-	325
1880	92 "	8	23	119	1	-	151	50	15	222	3	-	290
1879	92 "	12	20	97	1	-	130	37	6	221	4	-	268
1879	93 "	8	17	83	1	-	109	27	9	202	2	-	240
1878	93 "	6	13	61	1	-	81	32	2	169	1	-	204
1878	94 "	6	11	61	2	-	80	19	5	156	2	-	182
1877	94 "	5	5	62	-	-	72	20	2	119	2	-	143
<i>Totaal 90 - &lt; 95 jaar :</i>		<i>106</i>	<i>266</i>	<i>1 162</i>	<i>14</i>	<i>1</i>	<i>1 549</i>	<i>365</i>	<i>101</i>	<i>2 389</i>	<i>32</i>	<i>-</i>	<i>2 887</i>
1877	95 "	4	5	48	-	-	57	17	2	87	1	-	107
1876	95 "	5	5	43	-	-	53	17	3	90	1	-	111
1876	96 "	3	3	39	-	-	45	9	1	92	-	-	102
1875	96 "	2	4	15	-	-	21	7	-	65	-	-	72
1875	97 "	-	1	16	-	-	17	3	-	49	2	-	54
1874	97 "	2	1	24	-	-	27	6	-	41	-	-	47
1874	98 "	1	2	16	-	-	19	2	-	32	-	-	34
1873	98 "	1	-	13	-	-	14	4	-	23	-	-	27
1873	99 "	-	1	8	-	-	9	4	-	19	-	-	23
1872	99 "	2	3	4	-	-	9	-	-	22	-	-	22
<i>Totaal 95 - &lt; 100 jaar :</i>		<i>20</i>	<i>25</i>	<i>226</i>	<i>-</i>	<i>-</i>	<i>271</i>	<i>69</i>	<i>6</i>	<i>520</i>	<i>4</i>	<i>-</i>	<i>599</i>
<i>100 jaar en +</i>		<i>6</i>	<i>1</i>	<i>29</i>	<i>2</i>	<i>-</i>	<i>38</i>	<i>9</i>	<i>2</i>	<i>60</i>	<i>1</i>	<i>-</i>	<i>72</i>
<i>Totaal 100 jaar en meer :</i>		<i>6</i>	<i>1</i>	<i>29</i>	<i>2</i>	<i>-</i>	<i>38</i>	<i>9</i>	<i>2</i>	<i>60</i>	<i>1</i>	<i>-</i>	<i>72</i>
<i>Algemeen totaal :</i>		<i>8 446</i>	<i>37 213</i>	<i>15 592</i>	<i>1 200</i>	<i>20</i>	<i>62 471</i>	<i>7 342</i>	<i>16 698</i>	<i>30 015</i>	<i>891</i>	<i>7</i>	<i>54 953</i>

## 6.- OVERLEDENEN NAAR GESLACHT, GEBORTEJAAR, LEEFTIJD EN BURGERLIJKE STAAT IN 1972

## B.- Nederlands taalgebied

Geboortejaar	Leeftijd in verstreken jaren	Overledenen van het mannelijk geslacht					Overledenen van het vrouwelijk geslacht						
		Ongehuwd	Ge-huwd	In weduwstaat	Ge-scheiden	On-bekend	Totaal	Ongehuwd	Ge-huwd	In weduwstaat	Ge-scheiden	On-bekend	Totaal
1972	< 1 jaar	753	-	-	-	-	753	531	-	-	-	-	531
1971	< 1 jaar	99	-	-	-	-	99	70	-	-	-	-	70
<i>Totaal &lt; 1 jaar :</i>		<b>852</b>	-	-	-	-	<b>852</b>	<b>601</b>	-	-	-	-	<b>601</b>
1971	1 jaar	33	-	-	-	-	33	30	-	-	-	-	30
1970	1 "	26	-	-	-	-	26	19	-	-	-	-	19
1970	2 "	25	-	-	-	-	25	18	-	-	-	-	18
1969	2 "	21	-	-	-	-	21	19	-	-	-	-	19
1969	3 "	23	-	-	-	-	23	13	-	-	-	-	13
1968	3 "	18	-	-	-	-	18	10	-	-	-	-	10
1968	4 "	10	-	-	-	-	10	11	-	-	-	-	11
1967	4 "	16	-	-	-	-	16	8	-	-	-	-	8
<i>Totaal 1 - &lt; 5 jaar :</i>		<b>172</b>	-	-	-	-	<b>172</b>	<b>128</b>	-	-	-	-	<b>128</b>
1967	5 "	9	-	-	-	-	9	7	-	-	-	-	7
1966	5 "	22	-	-	-	-	22	9	-	-	-	-	9
1966	6 "	6	-	-	-	-	6	6	-	-	-	-	6
1965	6 "	6	-	-	-	-	6	5	-	-	-	-	5
1965	7 "	11	-	-	-	-	11	4	-	-	-	-	4
1964	7 "	11	-	-	-	-	11	9	-	-	-	-	9
1964	8 "	13	-	-	-	-	13	6	-	-	-	-	6
1963	8 "	11	-	-	-	-	11	9	-	-	-	-	9
1963	9 "	11	-	-	-	-	11	11	-	-	-	-	11
1962	9 "	14	-	-	-	-	14	4	-	-	-	-	4
<i>Totaal 5 - &lt; 10 jaar :</i>		<b>114</b>	-	-	-	-	<b>114</b>	<b>70</b>	-	-	-	-	<b>70</b>
1962	10 "	7	-	-	-	-	7	8	-	-	-	-	8
1961	10 "	12	-	-	-	-	12	2	-	-	-	-	2
1961	11 "	14	-	-	-	-	14	10	-	-	-	-	10
1960	11 "	6	-	-	-	-	6	5	-	-	-	-	5
1960	12 "	13	-	-	-	-	13	8	-	-	-	-	8
1959	12 "	7	-	-	-	-	7	5	-	-	-	-	5
1959	13 "	8	-	-	-	-	8	6	-	-	-	-	6
1958	13 "	11	-	-	-	-	11	5	-	-	-	-	5
1958	14 "	11	-	-	-	-	11	10	-	-	-	-	10
1957	14 "	6	-	-	-	-	6	10	-	-	-	-	10
<i>Totaal 10 - &lt; 15 jaar :</i>		<b>95</b>	-	-	-	-	<b>95</b>	<b>69</b>	-	-	-	-	<b>69</b>
1957	15 "	14	-	-	-	-	14	13	-	-	-	-	13
1956	15 "	19	-	-	-	-	19	7	-	-	-	-	7
1956	16 "	19	-	-	-	-	19	11	-	-	-	-	11
1955	16 "	18	-	-	-	-	18	3	-	-	-	-	3
1955	17 "	31	-	-	-	-	31	18	-	-	-	-	18
1954	17 "	20	-	-	-	-	20	15	-	-	-	-	15
1954	18 "	42	-	-	-	-	42	17	1	-	-	-	18
1953	18 "	20	-	-	-	-	20	15	-	-	-	-	15
1953	19 "	34	3	-	-	-	37	8	1	-	-	-	9
1952	19 "	35	1	-	-	-	36	11	3	-	-	-	14
<i>Totaal 15 - &lt; 20 jaar :</i>		<b>252</b>	<b>4</b>	-	-	-	<b>256</b>	<b>118</b>	<b>5</b>	-	-	-	<b>123</b>
1952	20 "	42	5	-	-	-	47	8	4	-	-	-	12
1951	20 "	28	2	-	-	-	30	9	4	-	-	-	13
1951	21 "	47	7	-	-	-	54	3	4	1	-	-	8
1950	21 "	16	4	-	-	-	20	8	5	-	-	-	13
1950	22 "	21	8	1	-	-	30	2	7	-	-	-	9
1949	22 "	23	12	-	-	-	35	4	-	-	-	-	4
1949	23 "	21	8	-	-	-	29	7	3	-	1	-	11
1948	23 "	17	10	-	-	-	27	4	6	-	-	-	10
1948	24 "	19	10	-	-	-	29	4	5	-	-	-	9
1947	24 "	19	14	1	-	-	34	-	9	-	-	-	9
<i>Totaal 20 - &lt; 25 jaar :</i>		<b>253</b>	<b>80</b>	<b>2</b>	-	-	<b>335</b>	<b>49</b>	<b>47</b>	<b>1</b>	<b>1</b>	-	<b>98</b>





## 6.- (vervolg)

## B.- Nederlands taalgebied

Geboortejaar	Leeftijd in verstreken jaren	Overledenen van het mannelijk geslacht						Overledenen van het vrouwelijk geslacht					
		Ongehuwd	Ge-huwd	In weduwstaat	Ge-schei-den	On-bekend	Totaal	Ongehuwd	Ge-huwd	In weduwstaat	Ge-schei-den	On-bekend	Totaal
1922	50 jaar	14	109	3	4	-	130	11	53	10	3	-	77
1921	50 "	12	89	4	1	-	106	9	62	7	-	-	78
1921	51 "	16	107	1	3	-	127	5	47	10	1	-	63
1920	51 "	17	122	2	-	-	141	8	54	5	3	-	70
1920	52 "	25	150	4	3	-	182	5	72	11	1	-	89
1919	52 "	20	104	5	3	-	132	6	80	8	2	-	96
1919	53 "	16	96	4	2	-	118	5	46	8	-	-	59
1918	53 "	18	75	1	3	-	97	2	35	2	-	-	39
1918	54 "	12	62	7	-	-	81	3	37	4	1	-	45
1917	54 "	12	87	6	2	-	107	9	49	8	2	-	68
<i>Totaal</i>													
<i>50 - &lt; 55 jaar :</i>													
		<b>162</b>	<b>1 001</b>	<b>37</b>	<b>21</b>	<b>-</b>	<b>1 221</b>	<b>63</b>	<b>535</b>	<b>73</b>	<b>13</b>	<b>-</b>	<b>684</b>
1917	55 "	11	82	8	2	-	103	7	48	6	1	-	62
1916	55 "	17	96	3	3	-	119	7	41	9	3	-	60
1916	56 "	21	110	6	2	-	139	3	49	8	1	-	61
1915	56 "	16	104	10	3	-	133	8	58	12	3	-	81
1915	57 "	22	166	13	2	-	203	14	79	19	4	-	116
1914	57 "	29	178	8	7	-	222	19	102	26	2	-	149
1914	58 "	33	192	18	7	-	250	8	103	25	-	-	136
1913	58 "	30	177	7	4	-	218	12	90	17	3	-	122
1913	59 "	32	190	10	3	-	235	14	115	35	2	-	166
1912	59 "	26	200	13	4	-	243	17	94	35	2	-	148
<i>Totaal</i>													
<i>55 - &lt; 60 jaar :</i>													
		<b>237</b>	<b>1 485</b>	<b>98</b>	<b>37</b>	<b>-</b>	<b>1 865</b>	<b>109</b>	<b>779</b>	<b>192</b>	<b>21</b>	<b>-</b>	<b>1 101</b>
1912	60 "	35	224	26	7	-	292	18	95	27	2	-	142
1911	60 "	20	204	23	7	-	254	17	92	33	2	-	144
1911	61 "	33	206	26	5	-	270	10	129	28	2	-	169
1910	61 "	33	240	32	6	-	311	19	107	43	4	-	173
1910	62 "	39	269	25	5	-	338	17	108	36	1	-	162
1909	62 "	32	265	35	5	-	337	23	120	46	1	-	190
1909	63 "	41	263	37	3	-	344	27	140	51	7	-	225
1908	63 "	41	251	40	9	-	341	32	123	42	2	-	199
1908	64 "	34	282	33	7	-	356	19	118	62	3	-	202
1907	64 "	40	268	37	5	-	350	20	127	56	-	-	203
<i>Totaal</i>													
<i>60 - &lt; 65 jaar :</i>													
		<b>348</b>	<b>2 472</b>	<b>314</b>	<b>59</b>	<b>-</b>	<b>3 193</b>	<b>202</b>	<b>1 159</b>	<b>424</b>	<b>24</b>	<b>-</b>	<b>1 809</b>
1907	65 "	39	269	51	8	-	367	26	144	66	3	-	239
1906	65 "	49	316	48	4	-	417	17	143	72	1	-	233
1906	66 "	57	298	55	6	-	416	25	167	93	2	-	287
1905	66 "	51	361	54	14	-	480	31	156	95	8	-	290
1905	67 "	45	375	60	4	-	484	22	146	105	2	-	275
1904	67 "	69	334	85	10	-	498	34	167	125	3	-	329
1904	68 "	46	359	66	9	-	480	30	154	116	3	-	303
1903	68 "	47	345	82	3	-	477	31	175	123	5	1	335
1903	69 "	47	360	79	5	-	491	30	148	146	4	-	328
1902	69 "	43	378	94	6	-	521	28	153	141	7	-	329
<i>Totaal</i>													
<i>65 - &lt; 70 jaar :</i>													
		<b>493</b>	<b>3 395</b>	<b>674</b>	<b>69</b>	<b>-</b>	<b>4 631</b>	<b>274</b>	<b>1 553</b>	<b>1 082</b>	<b>38</b>	<b>1</b>	<b>2 948</b>
1902	70 "	39	368	110	5	-	522	38	175	153	1	-	367
1901	70 "	53	387	99	8	-	547	36	170	165	6	-	377
1901	71 "	58	392	107	6	-	563	43	183	160	3	-	389
1900	71 "	34	347	113	7	-	501	50	166	163	5	-	384
1900	72 "	37	348	136	4	-	525	39	203	200	6	-	448
1899	72 "	39	365	122	3	-	529	43	160	211	5	-	419
1899	73 "	37	319	147	8	-	511	43	173	202	4	-	422
1898	73 "	47	332	135	4	-	518	46	157	226	4	1	434
1898	74 "	32	324	128	2	-	486	55	159	241	9	-	464
1897	74 "	42	369	147	6	-	564	43	150	249	2	-	444
<i>Totaal</i>													
<i>70 - &lt; 75 jaar :</i>													
		<b>418</b>	<b>3 551</b>	<b>1 244</b>	<b>53</b>	<b>-</b>	<b>5 266</b>	<b>436</b>	<b>1 696</b>	<b>1 970</b>	<b>45</b>	<b>1</b>	<b>4 148</b>

6.- (vervolg)

## B.- Nederlands taalgebied

Geboortejaar	Leeftijd in verstreken jaren	Overledenen van het mannelijk geslacht						Overledenen van het vrouwelijk geslacht					
		Ongehuwd	Ge-huwd	In weduw-staat	Ge-schei-den	On-bekend	Totaal	Ongehuwd	Ge-huwd	In weduw-staat	Ge-schei-den	On-bekend	Totaal
1897	75 jaar	23	303	142	3	-	471	43	143	254	7	-	447
1896	75 "	42	319	161	4	-	526	62	161	266	4	-	493
1896	76 "	28	323	195	5	-	551	43	167	274	1	-	485
1895	76 "	40	286	170	5	-	501	57	125	281	6	-	469
1895	77 "	40	250	184	3	-	477	54	142	303	3	-	502
1894	77 "	41	255	183	4	-	483	51	153	303	-	-	507
1894	78 "	35	246	163	3	-	447	56	143	334	5	-	538
1893	78 "	33	211	179	3	1	427	49	121	288	2	-	460
1893	79 "	29	227	163	4	-	423	81	128	318	3	-	530
1892	79 "	33	230	172	5	-	440	65	119	329	1	-	514
<i>Totaal</i> 75 - < 80 jaar :		344	2 650	1 712	39	1	4 746	561	1 402	2 950	32	-	4 945
1892	80 "	27	199	182	3	-	411	63	104	320	5	-	492
1891	80 "	32	214	183	2	-	431	58	104	342	6	1	511
1891	81 "	32	186	172	3	-	393	69	73	334	2	-	478
1890	81 "	33	183	183	1	-	400	54	84	307	4	-	449
1890	82 "	33	143	157	1	-	334	62	88	300	-	-	450
1889	82 "	26	165	201	-	-	392	59	80	323	2	-	464
1889	83 "	17	165	185	-	-	367	65	71	301	4	-	441
1888	83 "	25	127	176	2	-	330	52	57	307	2	-	418
1888	84 "	29	128	194	-	-	351	58	60	304	3	-	425
1887	84 "	36	121	201	2	-	360	46	63	327	2	-	438
<i>Totaal</i> 80 - < 85 jaar :		290	1 631	1 834	14	-	3 769	586	784	3 165	30	1	4 566
1887	85 "	24	96	161	4	-	285	45	39	296	2	-	382
1886	85 "	19	106	182	2	-	309	51	38	305	5	-	399
1886	86 "	22	95	149	-	-	266	46	26	266	2	-	340
1885	86 "	21	87	171	-	-	279	51	37	273	3	-	364
1885	87 "	21	70	149	4	-	244	33	29	241	-	-	303
1884	87 "	12	50	145	1	-	208	40	25	238	-	-	303
1884	88 "	19	58	127	1	-	205	49	24	203	1	-	277
1883	88 "	18	48	123	-	-	189	47	19	190	1	-	257
1883	89 "	15	27	119	-	-	161	31	18	180	1	-	230
1882	89 "	13	35	127	-	-	175	34	11	189	1	-	235
<i>Totaal</i> 85 - < 90 jaar :		184	672	1 453	12	-	2 321	427	266	2 381	16	-	3 090
1882	90 "	8	32	101	-	-	141	25	11	170	-	-	206
1881	90 "	13	25	116	-	-	154	30	10	155	1	-	196
1881	91 "	14	21	91	2	-	128	24	7	133	-	-	164
1880	91 "	4	24	80	-	-	108	16	8	122	1	-	147
1880	92 "	5	13	75	1	-	94	28	9	99	1	-	137
1879	92 "	8	12	56	-	-	76	13	6	108	1	-	128
1879	93 "	5	5	47	-	-	57	12	6	95	1	-	114
1878	93 "	3	10	36	-	-	49	17	2	85	-	-	104
1878	94 "	3	9	34	1	-	47	12	3	61	-	-	76
1877	94 "	3	3	41	-	-	47	11	-	53	-	-	64
<i>Totaal</i> 90 - < 95 jaar :		66	154	677	4	-	901	188	62	1 081	5	-	1 336
1877	95 "	4	3	22	-	-	29	7	1	38	-	-	46
1876	95 "	4	3	22	-	-	29	12	2	43	-	-	57
1876	96 "	3	1	24	-	-	28	5	-	37	-	-	42
1875	96 "	1	3	9	-	-	13	2	-	30	-	-	32
1875	97 "	-	1	12	-	-	13	2	-	19	-	-	21
1874	97 "	1	1	12	-	-	14	4	-	16	-	-	20
1874	98 "	1	-	14	-	-	15	2	-	14	-	-	16
1873	98 "	1	-	6	-	-	7	2	-	13	-	-	15
1873	99 "	-	-	5	-	-	5	2	-	12	-	-	14
1872	99 "	-	-	3	-	-	3	-	-	8	-	-	8
<i>Totaal</i> 95 - < 100 jaar :		15	12	129	-	-	156	38	3	230	-	-	271
<i>Totaal</i> 100 jaar en meer :		2	-	18	1	-	21	6	-	20	-	-	26
<i>Totaal</i> 100 jaar en meer :		2	-	18	1	-	21	6	-	20	-	-	26
<i>Algemeen totaal :</i>		4 781	18 818	8 233	373	1	32 186	4 088	9 328	13 639	250	3	27 308

## 6.- OVERLEDENEN NAAR GESLACHT, GEBORTEJAAR, LEEFTIJD EN BURGERLIJKE STAAT IN 1972

## C.- Frans en Duits taalgebied

Geboortejaar	Leeftijd in ver- stroken jaren	Overledenen van het mannelijk geslacht						Overledenen van het vrouwelijk geslacht					
		Onge- huwd	Ge- huwd	In weduw- staat	Ge- schei- den	On- bekend	Totaal	Onge- huwd	Ge- huwd	In weduw- staat	Ge- schei- den	On- bekend	Totaal
1972	< 1 jaar	406	-	-	-	-	406	321	-	-	-	-	321
1971	< 1 jaar	75	-	-	-	-	75	56	-	-	-	-	56
<i>Totaal &lt; 1 jaar :</i>		<b>481</b>	-	-	-	-	<b>481</b>	<b>377</b>	-	-	-	-	<b>377</b>
1971	1 jaar	24	-	-	-	-	24	16	-	-	-	-	16
1970	1 "	9	-	-	-	-	9	12	-	-	-	-	12
1970	2 "	16	-	-	-	-	16	6	-	-	-	-	6
1969	2 "	10	-	-	-	-	10	8	-	-	-	-	8
1969	3 "	8	-	-	-	-	8	4	-	-	-	-	4
1968	3 "	7	-	-	-	-	7	5	-	-	-	-	5
1968	4 "	11	-	-	-	-	11	4	-	-	-	-	4
1967	4 "	1	-	-	-	-	1	8	-	-	-	-	8
<i>Totaal 1 - &lt; 5 jaar :</i>		<b>86</b>	-	-	-	-	<b>86</b>	<b>63</b>	-	-	-	-	<b>63</b>
1967	5 "	5	-	-	-	-	5	3	-	-	-	-	3
1966	5 "	8	-	-	-	-	8	5	-	-	-	-	5
1966	6 "	6	-	-	-	-	6	8	-	-	-	-	8
1965	6 "	5	-	-	-	-	5	1	-	-	-	-	1
1965	7 "	5	-	-	-	-	5	4	-	-	-	-	4
1964	7 "	7	-	-	-	-	7	3	-	-	-	-	3
1964	8 "	5	-	-	-	-	5	1	-	-	-	-	1
1963	8 "	2	-	-	-	-	2	6	-	-	-	-	6
1963	9 "	1	-	-	-	-	1	1	-	-	-	-	1
1962	9 "	1	-	-	-	-	1	12	-	-	-	-	12
<i>Totaal 5 - &lt; 10 jaar :</i>		<b>45</b>	-	-	-	-	<b>45</b>	<b>44</b>	-	-	-	-	<b>44</b>
1962	10 "	-	-	-	-	-	-	3	-	-	-	-	3
1961	10 "	1	-	-	-	-	1	1	-	-	-	-	1
1961	11 "	6	-	-	-	-	6	2	-	-	-	-	2
1960	11 "	2	-	-	-	-	2	3	-	-	-	-	3
1960	12 "	12	-	-	-	-	12	3	-	-	-	-	3
1959	12 "	6	-	-	-	-	6	1	-	-	-	-	1
1959	13 "	6	-	-	-	-	6	2	-	-	-	-	2
1958	13 "	6	-	-	-	-	6	3	-	-	-	-	3
1958	14 "	10	-	-	-	-	10	1	-	-	-	-	1
1957	14 "	8	-	-	-	-	8	2	-	-	-	-	2
<i>Totaal 10 - &lt; 15 jaar :</i>		<b>57</b>	-	-	-	-	<b>57</b>	<b>21</b>	-	-	-	-	<b>21</b>
1957	15 "	8	-	-	-	-	8	9	-	-	-	-	9
1956	15 "	16	-	-	-	-	16	4	1	-	-	-	5
1956	16 "	12	-	-	-	-	12	3	-	-	-	-	3
1955	16 "	6	-	-	-	-	6	5	-	-	-	-	5
1955	17 "	12	-	-	-	-	12	5	-	-	-	-	5
1954	17 "	12	-	-	-	-	12	6	1	-	-	-	7
1954	18 "	21	-	-	-	-	21	7	2	-	-	-	9
1953	18 "	9	1	-	-	-	10	6	-	-	-	-	6
1953	19 "	19	1	-	-	-	20	5	1	-	-	-	6
1952	19 "	18	-	-	-	-	18	10	1	-	-	-	11
<i>Totaal 15 - &lt; 20 jaar :</i>		<b>133</b>	<b>2</b>	-	-	-	<b>135</b>	<b>60</b>	<b>6</b>	-	-	-	<b>66</b>
1952	20 "	18	3	-	-	-	21	5	2	-	-	-	7
1951	20 "	15	-	-	-	-	15	6	3	1	-	-	10
1951	21 "	24	2	-	-	-	26	4	-	-	-	-	4
1950	21 "	18	4	-	-	-	22	5	3	-	-	-	8
1950	22 "	23	6	-	-	-	29	1	-	1	-	-	2
1949	22 "	21	2	-	-	-	23	-	4	1	-	-	5
1949	23 "	17	5	-	-	-	22	4	4	-	-	-	8
1948	23 "	12	7	-	-	-	19	2	3	-	-	-	5
1948	24 "	17	6	-	-	-	23	5	2	1	-	-	8
1947	24 "	10	3	-	-	-	13	1	2	1	-	-	4
<i>Totaal 20 - &lt; 25 jaar :</i>		<b>175</b>	<b>38</b>	-	-	-	<b>213</b>	<b>33</b>	<b>23</b>	<b>5</b>	-	-	<b>61</b>

6.- (vervolg)

C.- Frans en Duits taalgebied

Geboortejaar	Leeftijd in ver- stroken jaren	Overledenen van het mannelijk geslacht						Overledenen van het vrouwelijk geslacht					
		Onge- huwd	Ge- huwd	In weduw- staat	Ge- schei- den	On- bekend	Totaal	Onge- huwd	Ge- huwd	In weduw- staat	Ge- schei- den	On- bekend	Totaal
1947	25 jaar	12	7	-	-	-	19	2	6	1	-	-	9
1946	25 "	6	8	-	-	-	14	2	7	1	-	-	10
1946	26 "	11	10	-	-	-	21	2	7	-	-	-	9
1945	26 "	6	14	1	1	-	22	2	4	-	-	-	6
1945	27 "	4	9	-	-	-	13	1	5	-	1	-	7
1944	27 "	7	6	-	-	-	13	-	3	-	-	-	3
1944	28 "	8	12	-	-	-	20	1	5	-	-	-	6
1943	28 "	6	4	-	1	-	11	1	10	-	-	-	11
1943	29 "	6	11	-	1	-	18	1	2	-	1	-	4
1942	29 "	5	10	-	-	-	15	-	4	-	1	-	5
<i>Totaal</i> 25 - < 30 jaar :		<b>71</b>	<b>91</b>	<b>1</b>	<b>3</b>	<b>-</b>	<b>166</b>	<b>12</b>	<b>53</b>	<b>2</b>	<b>3</b>	<b>-</b>	<b>70</b>
1942	30 "	5	16	-	-	-	21	-	4	-	-	-	4
1941	30 "	3	7	-	-	-	10	-	3	-	-	-	3
1941	31 "	2	6	-	2	-	10	1	5	1	-	-	7
1940	31 "	5	10	-	-	-	15	2	4	-	-	-	6
1940	32 "	1	12	-	1	-	14	1	10	-	-	-	11
1939	32 "	7	9	-	2	-	18	-	4	-	-	-	4
1939	33 "	1	6	-	1	-	8	1	2	-	1	-	4
1938	33 "	2	17	-	1	-	20	1	6	-	-	-	7
1938	34 "	3	16	-	-	-	19	1	6	-	-	-	7
1937	34 "	5	15	-	2	-	22	-	4	-	-	-	4
<i>Totaal</i> 30 - < 35 jaar :		<b>34</b>	<b>114</b>	<b>-</b>	<b>9</b>	<b>-</b>	<b>157</b>	<b>7</b>	<b>48</b>	<b>1</b>	<b>1</b>	<b>-</b>	<b>57</b>
1937	35 "	4	14	1	2	-	21	-	5	-	1	-	6
1936	35 "	6	17	-	1	-	24	-	7	-	-	-	7
1936	36 "	6	12	-	-	-	18	2	11	-	-	-	13
1935	36 "	6	25	-	-	-	31	2	8	-	3	-	13
1935	37 "	5	14	1	2	-	22	-	18	-	1	-	19
1934	37 "	6	17	-	2	-	25	-	7	-	1	-	8
1934	38 "	3	20	-	-	-	23	1	5	-	2	-	8
1933	38 "	4	27	-	2	-	33	3	13	2	-	-	18
1933	39 "	6	18	2	1	-	27	2	21	-	-	-	23
1932	39 "	3	20	1	1	-	25	4	12	-	1	-	17
<i>Totaal</i> 35 - < 40 jaar :		<b>49</b>	<b>184</b>	<b>5</b>	<b>11</b>	<b>-</b>	<b>249</b>	<b>14</b>	<b>107</b>	<b>2</b>	<b>9</b>	<b>-</b>	<b>132</b>
1932	40 "	3	29	-	3	-	35	2	28	-	1	-	31
1931	40 "	5	22	-	3	1	31	-	12	-	1	-	13
1931	41 "	17	34	1	4	-	56	-	18	3	1	-	22
1930	41 "	6	34	-	6	-	46	1	16	-	-	-	17
1930	42 "	6	29	-	1	-	36	1	15	2	1	-	19
1929	42 "	8	45	1	4	-	58	1	15	3	4	-	23
1929	43 "	12	41	1	1	-	55	1	20	1	1	-	23
1928	43 "	11	28	1	2	-	42	-	21	1	-	-	22
1928	44 "	5	49	-	5	-	59	1	26	1	-	-	28
1927	44 "	7	42	2	3	-	54	10	20	2	1	-	33
<i>Totaal</i> 40 - < 45 jaar :		<b>80</b>	<b>353</b>	<b>6</b>	<b>32</b>	<b>1</b>	<b>472</b>	<b>17</b>	<b>191</b>	<b>13</b>	<b>10</b>	<b>-</b>	<b>231</b>
1927	45 "	8	47	-	2	-	57	2	24	1	-	-	27
1926	45 "	15	52	-	1	-	68	4	22	1	1	-	28
1926	46 "	15	57	2	4	-	78	3	20	3	3	-	29
1925	46 "	9	47	2	3	1	62	3	22	3	2	-	30
1925	47 "	15	54	1	2	-	72	8	29	4	3	-	44
1924	47 "	9	56	1	2	-	68	5	23	3	2	-	33
1924	48 "	6	60	1	5	1	73	4	20	4	-	-	28
1923	48 "	17	65	3	5	-	90	1	40	-	1	-	42
1923	49 "	11	74	5	4	-	94	8	30	7	1	-	46
1922	49 "	12	74	2	3	-	91	-	25	3	3	-	31
<i>Totaal</i> 45 - < 50 jaar :		<b>117</b>	<b>586</b>	<b>17</b>	<b>31</b>	<b>2</b>	<b>753</b>	<b>38</b>	<b>255</b>	<b>29</b>	<b>16</b>	<b>-</b>	<b>338</b>

## 6.- (vervolg)

## C.- Frans en Duits taalgebied

Geboortjaar	Leeftijd in verstreken jaren	Overledenen van het mannelijk geslacht						Overledenen van het vrouwelijk geslacht					
		Ongehuwd	Ge-huwd	In weduwstaat	Ge-scheiden	On-bekend	Totaal	Ongehuwd	Ge-huwd	In weduwstaat	Ge-scheiden	On-bekend	Totaal
1922	50 jaar	16	93	4	4	2	119	2	37	6	1	-	46
1921	50 "	15	89	4	6	-	114	4	33	6	2	-	45
1921	51 "	19	98	1	7	-	125	4	40	5	3	-	52
1920	51 "	20	102	2	6	-	130	10	49	12	1	-	72
1920	52 "	1	114	5	8	-	128	1	44	6	2	-	53
1919	52 "	8	83	6	4	-	101	1	38	8	1	1	49
1919	53 "	9	72	4	3	-	88	3	27	4	3	-	37
1918	53 "	8	59	1	3	-	71	3	25	7	2	-	37
1918	54 "	9	70	3	2	-	84	2	20	8	2	-	32
1917	54 "	11	56	3	1	-	71	4	18	6	4	-	32
<i>Totaal</i>													
<i>50 - &lt; 55 jaar :</i>		<b>116</b>	<b>836</b>	<b>33</b>	<b>44</b>	<b>2</b>	<b>1 031</b>	<b>34</b>	<b>331</b>	<b>68</b>	<b>21</b>	<b>1</b>	<b>455</b>
1917	55 "	5	72	8	5	-	90	-	27	6	2	-	35
1916	55 "	10	75	6	3	-	94	4	26	9	-	-	39
1916	56 "	5	82	5	2	-	94	5	27	15	3	-	50
1915	56 "	12	96	4	11	-	123	5	33	8	2	-	48
1915	57 "	11	113	4	6	-	134	7	39	11	-	-	57
1914	57 "	18	117	7	6	-	148	7	46	12	3	-	68
1914	58 "	19	151	10	7	-	187	7	52	20	6	-	85
1913	58 "	25	173	8	7	-	213	4	55	22	3	-	84
1913	59 "	23	184	11	8	1	227	10	66	19	7	-	102
1912	59 "	24	179	16	5	-	224	10	61	27	1	-	99
<i>Totaal</i>													
<i>55 - &lt; 60 jaar :</i>		<b>152</b>	<b>1 242</b>	<b>79</b>	<b>60</b>	<b>1</b>	<b>1 534</b>	<b>59</b>	<b>432</b>	<b>149</b>	<b>27</b>	<b>-</b>	<b>667</b>
1912	60 "	29	179	16	10	-	234	5	66	38	3	-	112
1911	60 "	15	168	16	7	1	207	6	58	25	-	-	89
1911	61 "	29	171	15	6	-	221	2	71	34	4	-	111
1910	61 "	34	187	12	9	-	242	6	67	34	2	-	109
1910	62 "	33	206	24	4	1	268	11	72	40	4	-	127
1909	62 "	26	198	17	9	-	250	8	80	49	4	-	141
1909	63 "	23	219	26	11	-	279	13	66	52	-	-	131
1908	63 "	27	191	45	7	-	270	16	78	55	4	-	153
1908	64 "	30	234	30	12	-	306	9	81	59	3	-	152
1907	64 "	35	241	36	9	-	321	10	82	61	3	-	156
<i>Totaal</i>													
<i>60 - &lt; 65 jaar :</i>		<b>281</b>	<b>1 994</b>	<b>237</b>	<b>84</b>	<b>2</b>	<b>2 598</b>	<b>86</b>	<b>721</b>	<b>447</b>	<b>27</b>	<b>-</b>	<b>1 281</b>
1907	65 "	37	214	37	9	-	297	12	67	67	5	-	151
1906	65 "	31	247	32	9	-	319	14	98	62	4	-	178
1906	66 "	34	261	40	7	-	342	16	92	76	6	-	190
1905	66 "	25	225	35	5	-	290	18	86	72	2	-	178
1905	67 "	44	242	55	7	-	348	10	91	104	3	-	208
1904	67 "	22	262	44	10	-	338	19	89	74	5	-	187
1904	68 "	34	282	59	12	-	387	16	80	98	4	-	198
1903	68 "	37	262	78	5	-	382	10	108	101	3	-	222
1903	69 "	33	227	72	8	-	340	9	98	121	4	-	232
1902	69 "	35	283	77	14	-	409	23	100	147	5	-	275
<i>Totaal</i>													
<i>65 - &lt; 70 jaar :</i>		<b>332</b>	<b>2 505</b>	<b>529</b>	<b>86</b>	<b>-</b>	<b>3 452</b>	<b>147</b>	<b>909</b>	<b>922</b>	<b>41</b>	<b>-</b>	<b>2 019</b>
1902	70 "	30	284	67	7	1	389	13	98	159	6	1	277
1901	70 "	23	268	90	12	-	393	18	104	146	10	2	280
1901	71 "	20	283	85	9	-	397	13	103	149	6	-	271
1900	71 "	22	258	99	7	1	387	21	108	162	3	-	294
1900	72 "	31	288	87	11	1	418	20	95	174	6	-	295
1989	72 "	33	262	90	10	-	395	25	103	182	7	-	317
1989	73 "	27	242	105	10	-	384	23	85	209	6	-	323
1988	73 "	18	239	82	3	-	342	29	106	195	3	-	333
1988	74 "	21	244	108	6	-	379	19	100	201	5	-	325
1987	74 "	29	231	99	6	-	365	33	78	223	5	-	339
<i>Totaal</i>													
<i>70 - &lt; 75 jaar :</i>		<b>254</b>	<b>2 599</b>	<b>912</b>	<b>81</b>	<b>3</b>	<b>3 849</b>	<b>214</b>	<b>980</b>	<b>1 800</b>	<b>57</b>	<b>3</b>	<b>3 054</b>

6.- (vervolg)

## C.- Frans en Duits taalgebied

Geboortejaar	Leeftijd in ver- streken jaren	Overledenen van het mannelijk geslacht						Overledenen van het vrouwelijk geslacht					
		Onge- huwd	Ge- huwd	In weduw- staat	Ge- schei- den	On- bekend	Totaal	Onge- huwd	Ge- huwd	In weduw- staat	Ge- schei- den	On- bekend	Totaal
1897	75 jaar	30	226	109	5	-	370	29	91	228	5	-	353
1896	75 "	12	214	108	6	-	340	26	83	262	6	-	377
1896	76 "	19	205	138	5	-	367	32	92	232	5	-	361
1895	76 "	19	217	117	5	-	358	25	88	229	3	-	345
1895	77 "	25	189	119	7	-	340	33	80	253	5	-	371
1894	77 "	23	178	112	3	-	316	24	62	270	3	-	359
1894	78 "	23	145	135	4	-	307	24	84	293	3	-	404
1893	78 "	18	189	113	3	1	324	38	80	293	4	-	415
1893	79 "	13	148	123	6	-	290	36	66	298	9	-	409
1892	79 "	13	153	130	7	-	303	36	79	308	6	-	429
<i>Totaal</i>													
<i>75 - &lt; 80 jaar :</i>		195	1 864	1 204	51	1	3 315	303	805	2 666	49	-	3 823
1892	80 "	12	155	136	2	-	305	28	68	292	4	-	392
1891	80 "	14	126	133	6	-	279	39	51	288	5	-	383
1891	81 "	23	123	136	5	-	287	31	54	340	3	-	428
1890	81 "	19	106	120	2	-	247	38	44	280	7	-	369
1890	82 "	17	105	109	3	-	234	37	46	290	2	-	375
1889	82 "	24	99	116	1	2	242	39	51	293	3	-	386
1889	83 "	19	98	114	1	-	232	35	51	290	6	-	382
1888	83 "	22	82	147	1	-	252	39	22	309	4	-	374
1888	84 "	12	78	115	2	-	207	40	29	274	1	-	344
1897	84 "	15	83	140	-	-	238	33	37	280	7	-	357
<i>Totaal</i>													
<i>80 - &lt; 85 jaar :</i>		177	1 055	1 266	23	2	2 523	359	453	2 936	42	-	3 790
1887	85 "	17	66	123	-	-	206	26	24	258	3	-	311
1886	85 "	12	71	104	2	-	189	31	18	237	6	-	292
1886	86 "	9	61	93	2	-	165	22	21	250	3	-	296
1885	86 "	11	62	123	1	-	197	36	12	243	4	-	295
1885	87 "	11	41	96	1	-	149	28	6	197	1	-	232
1884	87 "	6	51	110	-	-	167	35	18	224	6	-	283
1884	88 "	8	20	101	-	-	129	14	7	184	2	-	207
1883	88 "	9	37	99	1	-	146	23	10	200	4	-	237
1883	89 "	13	15	72	1	-	101	23	11	180	1	-	215
1882	89 "	10	27	76	1	-	114	18	7	181	2	-	208
<i>Totaal</i>													
<i>85 - &lt; 90 jaar :</i>		106	451	997	9	-	1 563	256	134	2 164	32	-	2 576
1882	90 "	5	15	69	-	-	89	13	6	142	3	-	164
1881	90 "	6	14	57	-	-	77	13	5	126	2	-	146
1881	91 "	3	10	62	-	1	76	14	2	120	1	-	137
1880	91 "	4	10	37	-	-	51	21	2	113	2	-	138
1880	92 "	2	7	36	-	-	45	14	3	83	-	-	100
1879	92 "	4	7	28	1	-	40	19	-	78	2	-	99
1879	93 "	3	11	31	-	-	45	11	3	71	-	-	85
1878	93 "	3	1	21	-	-	25	12	-	57	1	-	70
1878	94 "	-	1	23	-	-	24	5	2	68	2	-	77
1877	94 "	2	2	19	-	-	23	8	1	40	1	-	50
<i>Totaal</i>													
<i>90 - &lt; 95 jaar :</i>		32	78	383	1	1	495	130	24	898	14	-	1 066
1877	95 "	-	1	18	-	-	19	8	1	32	-	-	41
1876	95 "	1	1	17	-	-	19	3	-	32	1	-	36
1876	96 "	-	2	10	-	-	12	4	1	37	-	-	42
1875	96 "	1	1	6	-	-	8	2	-	21	-	-	23
1875	97 "	-	-	4	-	-	4	1	-	22	1	-	24
1874	97 "	-	-	11	-	-	11	2	-	17	-	-	19
1874	98 "	-	1	2	-	-	3	-	-	12	-	-	12
1873	98 "	-	-	5	-	-	5	2	-	7	-	-	9
1873	99 "	-	-	2	-	-	2	1	-	5	-	-	6
1872	99 "	1	2	1	-	-	4	-	-	9	-	-	9
<i>Totaal</i>													
<i>95 - &lt; 100 jaar :</i>		3	8	76	-	-	87	23	2	194	2	-	221
<i>100 jaar en meer</i>		4	1	7	1	-	13	2	2	24	1	-	29
<i>Totaal 100 jaar en meer :</i>		4	1	7	1	-	13	2	2	24	1	-	29
<i>Algemeen totaal :</i>		2 980	14 001	5 752	526	15	23 274	2 299	5 476	12 310	352	4	20 441

## 6.- OVERLEDENEN NAAR GESLACHT, GEBOORTEJAAR, LEEFTIJD EN BURGERLIJKE STAAT IN 1972

## D.- BRUSSEL-HOOFDSTAD

Geboortejaar	Leeftijd in verstreken jaren	Overledenen van het mannelijk geslacht						Overledenen van het vrouwelijk geslacht					
		Ongehuwd	Ge-huwd	In weduw-staat	Ge-schei-den	On-bekend	Totaal	Ongehuwd	Ge-huwd	In weduw-staat	Ge-schei-den	On-bekend	Totaal
1972	< 1 jaar	113	-	-	-	-	113	101	-	-	-	-	101
1971	< 1 jaar	21	-	-	-	-	21	19	-	-	-	-	19
<i>Totaal &lt; 1 jaar :</i>		<i>134</i>	<i>-</i>	<i>-</i>	<i>-</i>	<i>-</i>	<i>134</i>	<i>120</i>	<i>-</i>	<i>-</i>	<i>-</i>	<i>-</i>	<i>120</i>
1971	1 jaar	6	-	-	-	-	6	7	-	-	-	-	7
1970	1 "	5	-	-	-	-	5	6	-	-	-	-	6
1970	2 "	4	-	-	-	-	4	2	-	-	-	-	2
1969	2 "	4	-	-	-	-	4	3	-	-	-	-	3
1969	3 "	2	-	-	-	-	2	1	-	-	-	-	1
1968	3 "	2	-	-	-	-	2	3	-	-	-	-	3
1968	4 "	2	-	-	-	-	2	6	-	-	-	-	6
1967	4 "	-	-	-	-	-	-	1	-	-	-	-	1
<i>Totaal 1 - &lt; 5 jaar :</i>		<i>25</i>	<i>-</i>	<i>-</i>	<i>-</i>	<i>-</i>	<i>25</i>	<i>29</i>	<i>-</i>	<i>-</i>	<i>-</i>	<i>-</i>	<i>29</i>
1967	5 "	2	-	-	-	-	2	2	-	-	-	-	2
1966	5 "	1	-	-	-	-	1	1	-	-	-	-	1
1966	6 "	3	-	-	-	-	3	1	-	-	-	-	1
1965	6 "	2	-	-	-	-	2	1	-	-	-	-	1
1965	7 "	2	-	-	-	-	2	1	-	-	-	-	1
1964	7 "	-	-	-	-	-	-	1	-	-	-	-	1
1964	8 "	-	-	-	-	-	-	2	-	-	-	-	2
1963	8 "	2	-	-	-	-	2	2	-	-	-	-	2
1963	9 "	1	-	-	-	-	1	2	-	-	-	-	2
1962	9 "	2	-	-	-	-	2	-	-	-	-	-	-
<i>Totaal 5 - &lt; 10 jaar :</i>		<i>15</i>	<i>-</i>	<i>-</i>	<i>-</i>	<i>-</i>	<i>15</i>	<i>11</i>	<i>-</i>	<i>-</i>	<i>-</i>	<i>-</i>	<i>11</i>
1962	10 "	4	-	-	-	-	4	1	-	-	-	-	1
1961	10 "	3	-	-	-	-	3	-	-	-	-	-	-
1961	11 "	1	-	-	-	-	1	2	-	-	-	-	2
1960	11 "	-	-	-	-	-	-	-	-	-	-	-	-
1960	12 "	-	-	-	-	-	-	1	-	-	-	-	1
1959	12 "	1	-	-	-	-	1	2	-	-	-	-	2
1959	13 "	1	-	-	-	-	1	1	-	-	-	-	1
1958	13 "	1	-	-	-	-	1	-	-	-	-	-	-
1958	14 "	1	-	-	-	-	1	3	-	-	-	-	3
1957	14 "	2	-	-	-	-	2	-	-	-	-	-	-
<i>Totaal 10 - &lt; 15 jaar :</i>		<i>14</i>	<i>-</i>	<i>-</i>	<i>-</i>	<i>-</i>	<i>14</i>	<i>10</i>	<i>-</i>	<i>-</i>	<i>-</i>	<i>-</i>	<i>10</i>
1957	15 "	3	-	-	-	-	3	4	-	-	-	-	4
1956	15 "	3	-	-	-	-	3	3	-	-	-	-	3
1956	16 "	2	-	-	-	-	2	3	-	-	-	-	3
1955	16 "	1	-	-	-	-	1	1	-	-	-	-	1
1955	17 "	5	-	-	-	-	5	1	1	-	-	-	2
1954	17 "	5	-	-	-	-	5	2	-	-	-	-	2
1954	18 "	4	1	-	-	-	5	4	-	-	-	-	4
1953	18 "	3	-	-	-	-	3	1	1	-	-	-	2
1953	19 "	9	-	-	-	-	9	1	1	-	-	-	2
1952	19 "	3	1	-	-	-	4	1	-	-	-	-	1
<i>Totaal 15 - &lt; 20 jaar :</i>		<i>38</i>	<i>2</i>	<i>-</i>	<i>-</i>	<i>-</i>	<i>40</i>	<i>21</i>	<i>3</i>	<i>-</i>	<i>-</i>	<i>-</i>	<i>24</i>
1952	20 "	8	2	-	-	-	10	3	-	-	-	-	3
1951	20 "	5	-	-	-	-	5	2	4	-	-	-	6
1951	21 "	5	-	-	-	-	5	4	1	-	-	-	5
1950	21 "	8	-	-	-	-	8	2	1	-	-	-	3
1950	22 "	2	1	-	-	-	3	2	1	-	-	-	3
1949	22 "	3	1	-	-	-	4	1	-	-	-	-	1
1949	23 "	4	1	-	-	-	5	2	1	-	-	-	3
1948	23 "	2	2	-	-	-	4	1	1	-	-	-	2
1948	24 "	1	-	-	-	-	1	3	1	-	-	-	4
1947	24 "	2	1	-	-	-	3	2	2	-	-	-	4
<i>Totaal 20 - &lt; 25 jaar :</i>		<i>40</i>	<i>8</i>	<i>-</i>	<i>-</i>	<i>-</i>	<i>48</i>	<i>22</i>	<i>12</i>	<i>-</i>	<i>-</i>	<i>-</i>	<i>34</i>



6.- (vervolg)

## D.- BRUSSEL-HOOFDSTAD

Geboortejaar	Leeftijd in ver- streken jaren	Overledenen van het mannelijk geslacht						Overledenen van het vrouwelijk geslacht					
		Onge- huwd	Ge- huwd	In weduw- staat	Ge- schei- den	On- bekend	Totaal	Onge- huwd	Ge- huwd	In weduw- staat	Ge- schei- den	On- bekend	Totaal
1947	25 jaar	2	3	-	-	-	5	-	1	-	-	-	1
1946	25 "	1	2	-	1	-	4	-	3	-	-	-	3
1946	26 "	2	1	-	-	-	3	-	2	-	1	-	3
1945	26 "	3	3	-	-	-	6	-	3	-	-	-	3
1945	27 "	-	-	-	-	-	-	1	1	1	-	-	3
1944	27 "	3	3	-	1	-	7	-	1	-	1	-	2
1944	28 "	-	3	-	-	-	3	1	3	1	-	-	5
1943	28 "	3	2	-	-	1	6	1	2	-	-	-	3
1943	29 "	1	1	-	-	-	2	1	1	-	1	-	3
1942	29 "	1	1	-	-	-	2	2	1	1	1	-	5
<i>Totaal 25 - &lt; 30 jaar :</i>		<b>16</b>	<b>19</b>	<b>-</b>	<b>2</b>	<b>1</b>	<b>38</b>	<b>6</b>	<b>18</b>	<b>3</b>	<b>4</b>	<b>-</b>	<b>31</b>
1942	30 "	1	1	-	-	-	2	-	2	-	1	-	3
1941	30 "	3	4	-	-	-	7	1	3	-	-	-	4
1941	31 "	2	3	-	-	-	5	2	-	-	-	-	2
1940	31 "	2	2	-	-	-	4	1	3	-	-	-	4
1940	32 "	-	4	-	-	-	4	-	2	-	-	-	2
1939	32 "	2	3	-	-	-	5	-	3	-	-	-	3
1939	33 "	-	4	-	-	-	4	1	1	-	-	-	2
1938	33 "	-	2	-	1	-	3	-	3	-	-	-	3
1938	34 "	-	3	-	1	-	4	-	1	-	-	-	1
1937	34 "	-	6	-	1	-	7	-	6	-	1	-	7
<i>Totaal 30 - &lt; 35 jaar :</i>		<b>10</b>	<b>32</b>	<b>-</b>	<b>3</b>	<b>-</b>	<b>45</b>	<b>5</b>	<b>24</b>	<b>-</b>	<b>2</b>	<b>-</b>	<b>31</b>
1937	35 "	2	4	1	-	-	7	-	-	-	-	-	-
1936	35 "	2	1	-	-	-	3	-	3	-	1	-	4
1936	36 "	-	4	-	-	-	4	-	2	-	-	-	2
1935	36 "	1	5	-	1	-	7	2	2	-	-	-	4
1935	37 "	1	5	1	2	-	9	1	3	-	-	-	4
1934	37 "	-	5	-	-	-	5	2	4	-	1	-	7
1934	38 "	1	4	1	-	-	6	1	2	-	1	-	4
1933	38 "	1	7	-	-	-	8	2	5	-	-	-	7
1933	39 "	1	13	-	-	-	14	1	4	-	1	-	6
1932	39 "	1	8	-	2	-	11	-	6	-	2	-	8
<i>Totaal 35 - &lt; 40 jaar :</i>		<b>10</b>	<b>56</b>	<b>3</b>	<b>5</b>	<b>-</b>	<b>74</b>	<b>9</b>	<b>31</b>	<b>-</b>	<b>6</b>	<b>-</b>	<b>46</b>
1932	40 "	2	9	-	-	-	11	-	1	-	-	-	1
1931	40 "	2	3	-	-	-	5	1	5	-	1	-	7
1931	41 "	3	6	-	-	-	9	-	9	-	-	-	9
1930	41 "	1	6	-	1	-	8	1	8	-	-	-	9
1930	42 "	4	4	-	1	-	9	2	11	1	-	-	14
1929	42 "	1	7	-	1	-	9	-	9	-	5	-	14
1929	43 "	4	9	1	1	-	15	2	1	-	-	-	3
1928	43 "	-	9	-	1	-	10	3	7	-	1	-	11
1928	44 "	1	12	-	-	-	13	1	10	-	2	-	13
1927	44 "	1	9	1	-	1	12	-	10	-	1	-	11
<i>Totaal 40 - &lt; 45 jaar :</i>		<b>19</b>	<b>74</b>	<b>2</b>	<b>5</b>	<b>1</b>	<b>101</b>	<b>10</b>	<b>71</b>	<b>1</b>	<b>10</b>	<b>-</b>	<b>92</b>
1927	45 "	1	10	1	1	-	13	-	5	2	1	-	8
1926	45 "	1	12	-	-	-	13	1	6	1	-	-	8
1926	46 "	1	13	-	-	-	14	1	5	2	2	-	10
1925	46 "	1	20	-	1	-	22	1	6	-	-	-	7
1925	47 "	2	17	-	2	-	21	1	11	1	-	-	13
1924	47 "	4	20	-	3	-	27	2	11	-	1	-	14
1924	48 "	4	19	3	1	-	27	1	9	1	1	-	12
1923	48 "	2	16	1	-	-	19	2	10	2	3	-	17
1923	49 "	3	18	-	4	-	25	3	12	1	2	-	18
1922	49 "	3	12	1	-	-	16	1	10	-	1	-	12
<i>Totaal 45 - &lt; 50 jaar :</i>		<b>22</b>	<b>157</b>	<b>6</b>	<b>12</b>	<b>-</b>	<b>197</b>	<b>13</b>	<b>85</b>	<b>10</b>	<b>11</b>	<b>-</b>	<b>119</b>

6.- (vervolg)

D.- BRUSSEL-HOOFDSTAD

Geboortejaar	Leeftijd in ver- streken jaren	Overledenen van het mannelijk geslacht					Overledenen van het vrouwelijk geslacht						
		Onge- huwd	Ge- huwd	In weduw- staat	Ge- schei- den	On- bekend	Totaal	Onge- huwd	Ge- huwd	In weduw- staat	Ge- schei- den	On- bekend	Totaal
1922	50 jaar	4	21	-	1	-	26	-	12	5	1	-	18
1921	50 "	4	29	-	7	-	40	1	11	1	3	-	16
1921	51 "	4	20	-	-	-	24	4	12	1	-	-	17
1920	51 "	2	27	1	5	-	35	3	22	-	-	-	25
1920	52 "	4	28	1	1	-	34	4	18	2	1	-	25
1919	52 "	3	28	1	2	-	34	1	11	3	2	-	17
1919	53 "	3	22	-	1	-	26	2	11	3	-	-	16
1918	53 "	-	20	1	-	-	21	-	10	3	-	-	13
1918	54 "	1	8	2	1	-	12	2	7	1	2	-	12
1917	54 "	1	17	1	2	-	21	1	11	2	1	-	15
<i>Totaal</i> 50 - < 55 jaar :		26	220	7	20	-	273	18	125	21	10	-	174
1917	55 "	1	22	1	-	-	24	2	10	1	2	-	15
1916	55 "	2	24	3	3	-	32	3	16	2	2	-	23
1916	56 "	2	23	1	1	-	27	5	11	4	-	-	20
1915	56 "	5	33	3	2	-	43	3	12	4	2	-	21
1915	57 "	5	37	3	2	-	47	2	13	7	1	-	23
1914	57 "	2	30	2	7	-	41	4	17	5	2	-	28
1914	58 "	4	38	2	2	-	46	1	15	7	2	-	25
1913	58 "	11	46	3	3	-	63	4	15	6	2	-	27
1913	59 "	5	38	4	6	-	53	3	20	10	1	-	34
1912	59 "	3	48	1	9	-	61	3	18	6	-	-	27
<i>Totaal</i> 55 - < 60 jaar :		40	339	23	35	-	437	30	147	52	14	-	243
1912	60 "	4	49	5	3	-	61	1	24	7	2	-	34
1911	60 "	6	52	2	3	-	63	5	16	9	2	-	32
1911	61 "	7	62	3	-	-	72	7	24	16	1	-	48
1910	61 "	4	52	7	7	-	70	2	19	9	-	-	30
1910	62 "	3	63	9	2	-	77	4	29	11	1	-	45
1909	62 "	8	44	7	4	-	63	1	15	16	3	-	35
1909	63 "	8	66	9	11	-	94	3	30	8	2	-	43
1908	63 "	6	55	6	10	-	77	3	21	14	-	-	38
1908	64 "	5	59	5	6	-	75	7	21	21	2	-	51
1907	64 "	9	68	13	3	-	93	2	29	11	2	-	44
<i>Totaal</i> 60 - < 65 jaar :		60	570	66	49	-	745	35	228	122	15	-	400
1907	65 "	4	56	9	3	-	72	9	26	13	2	-	50
1906	65 "	8	88	14	6	1	117	8	30	16	3	-	57
1906	66 "	10	69	11	2	-	92	2	35	11	3	-	51
1905	66 "	8	69	13	4	-	94	5	22	21	2	-	50
1905	67 "	5	72	13	10	-	100	6	27	20	4	-	57
1904	67 "	2	78	14	6	-	100	7	38	20	2	-	67
1904	68 "	6	67	15	6	-	94	6	39	25	5	-	75
1903	68 "	4	82	21	5	-	112	9	19	25	5	-	58
1903	69 "	10	79	17	6	-	112	9	29	37	3	-	78
1902	69 "	5	74	24	5	-	108	13	32	36	-	-	81
<i>Totaal</i> 65 - < 70 jaar :		62	734	151	53	1	1001	74	297	224	29	-	624
1902	70 "	11	92	20	4	-	127	3	26	31	2	-	62
1901	70 "	10	91	26	3	-	130	5	30	32	6	-	73
1901	71 "	5	78	28	8	-	119	10	32	39	3	-	84
1900	71 "	4	67	22	8	-	101	7	32	64	2	-	105
1900	72 "	7	89	28	3	-	127	12	35	35	9	-	91
1899	72 "	8	76	24	4	-	112	13	29	55	5	-	102
1899	73 "	2	64	27	8	-	101	7	29	66	5	-	107
1898	73 "	2	96	30	2	-	130	10	45	78	5	-	138
1898	74 "	6	84	33	3	-	126	7	32	60	3	-	102
1897	74 "	5	89	34	3	-	131	8	34	70	3	-	115
<i>Totaal</i> 70 - < 75 jaar :		60	826	272	46	-	1004	82	324	530	43	-	979

6.- (vervolg)

D.- BRUSSEL-HOOFDSTAD

Geboortejaar	Leeftijd in ver- streken jaren	Overledenen van het mannelijk geslacht						Overledenen van het vrouwelijk geslacht					
		Onge- huwd	Ge- huwd	In weduw- staat	Ge- schei- den	On- bekend	Totaal	Onge- huwd	Ge- huwd	In weduw- staat	Ge- schei- den	On- bekend	Totaal
1897	75 jaar	5	68	30	3	1	107	9	37	72	6	-	124
1896	75 "	7	84	31	4	-	126	9	22	65	8	-	104
1896	76 "	7	77	27	4	-	115	8	31	68	2	-	109
1895	76 "	8	70	32	3	-	113	13	33	83	4	-	133
1895	77 "	4	82	32	3	-	121	14	22	99	3	-	138
1894	77 "	6	68	33	-	-	107	7	21	90	7	-	125
1894	78 "	5	84	36	2	-	127	10	25	65	9	-	109
1893	78 "	8	59	27	2	-	96	10	25	84	5	-	124
1893	79 "	3	63	23	3	-	92	15	18	91	6	-	130
1892	79 "	5	63	35	6	-	109	17	22	96	4	-	139
<i>Totaal 75 - &lt; 80 jaar :</i>		58	718	306	30	1	1 113	112	256	813	54	-	1 235
1892	80 "	5	64	41	2	-	112	14	30	102	4	-	150
1891	80 "	4	52	35	4	-	95	23	24	93	2	-	142
1891	81 "	2	45	46	2	-	95	16	19	105	6	-	146
1890	81 "	1	40	36	2	-	79	13	13	99	8	-	133
1890	82 "	5	47	33	-	-	85	16	22	101	4	-	143
1889	82 "	3	41	35	3	-	82	22	20	116	6	-	164
1889	83 "	4	34	40	2	-	80	22	10	87	11	-	130
1888	83 "	1	33	41	1	-	76	14	22	114	2	-	152
1888	84 "	3	38	40	3	-	84	15	19	89	7	-	130
1887	84 "	4	31	30	-	-	65	10	7	97	3	-	117
<i>Totaal 80 - &lt; 85 jaar :</i>		32	425	377	19	-	853	165	186	1 003	53	-	1 407
1887	85 "	1	26	29	2	-	58	7	10	93	7	-	117
1886	85 "	2	23	32	1	-	58	21	8	95	3	-	127
1886	86 "	1	26	32	-	-	59	16	6	98	-	-	120
1885	86 "	1	17	21	2	-	41	15	10	76	-	-	101
1885	87 "	-	18	30	3	-	51	18	6	78	2	-	104
1884	87 "	-	10	31	1	-	42	13	11	70	4	-	98
1884	88 "	3	13	23	2	-	41	14	5	55	1	-	75
1883	88 "	3	14	20	2	-	39	7	4	65	4	-	80
1883	89 "	2	14	25	-	-	41	5	8	64	1	-	78
1882	89 "	1	14	24	-	-	39	11	3	71	1	-	86
<i>Totaal 85 - &lt; 90 jaar :</i>		14	175	267	13	-	469	127	71	765	23	-	986
1882	90 "	-	10	13	1	-	24	9	3	61	7	-	80
1881	90 "	2	5	20	1	-	28	6	4	79	1	-	90
1881	91 "	2	9	15	2	-	28	5	2	45	-	-	52
1880	91 "	-	2	18	2	-	22	4	2	34	-	-	40
1880	92 "	1	3	8	-	-	12	8	3	40	2	-	53
1879	92 "	-	1	13	-	-	14	5	-	35	1	-	41
1879	93 "	-	1	5	1	-	7	4	-	36	1	-	41
1878	93 "	-	2	4	1	-	7	3	-	27	-	-	30
1878	94 "	3	1	4	1	-	9	2	-	27	-	-	29
1877	94 "	-	-	2	-	-	2	1	1	26	1	-	29
<i>Totaal 90 - &lt; 95 jaar :</i>		8	34	102	9	-	153	47	15	410	13	-	485
1877	95 "	-	1	8	-	-	9	2	-	17	1	-	20
1876	95 "	-	1	4	-	-	5	2	1	15	-	-	18
1876	96 "	-	-	5	-	-	5	-	-	18	-	-	18
1875	96 "	-	-	-	-	-	-	3	-	14	-	-	17
1875	97 "	-	-	-	-	-	-	-	-	8	1	-	9
1874	97 "	1	-	1	-	-	2	-	-	8	-	-	8
1874	98 "	-	1	-	-	-	1	-	-	6	-	-	6
1873	98 "	-	-	2	-	-	2	-	-	3	-	-	3
1873	99 "	-	1	1	-	-	2	1	-	2	-	-	3
1872	99 "	1	1	-	-	-	2	-	-	5	-	-	5
<i>Totaal 95 - &lt; 100 jaar :</i>		2	5	21	-	-	28	8	1	96	2	-	107
<i>Totaal 100 jaar en meer :</i>		-	-	4	-	-	4	1	-	16	-	-	17
<i>Totaal 100 jaar en meer :</i>		-	-	4	-	-	4	1	-	16	-	-	17
<i>Algemeen totaal :</i>		705	4 394	1 607	301	4	7 011	955	1 894	4 066	289	-	7 204

## 7. - BELGEN EN VREEMDELINGEN OVERLEDEN IN 1971 EN 1972 PER ARRONDISSEMENT, PROVINCIE EN TAALGEBIED

Arrondissementen, provincies en taalggebieden	1971		1972					
	Belgen	Vreemde- lingen	Belgen			Vreemdelingen		
			Mannen	Vrouwen	Totaal	Mannen	Vrouwen	Totaal
Antwerpen	10 712	301	5 591	4 884	10 475	217	114	331
Mechelen	3 282	20	1 678	1 481	3 159	11	5	16
Turnhout	2 789	32	1 609	1 266	2 875	23	6	29
<i>Provincie Antwerpen :</i>	<i>16 783</i>	<i>353</i>	<i>8 878</i>	<i>7 631</i>	<i>16 509</i>	<i>251</i>	<i>125</i>	<i>376</i>
Brussel-Hoofdstad	13 877	812	6 618	6 864	13 482	393	340	733
Halle-Vilvoorde	5 008	69	2 658	2 416	5 074	47	21	68
Leuven	4 290	22	2 399	1 820	4 219	21	11	32
Nijvel	3 051	80	1 612	1 361	2 973	38	19	57
<i>Provincie Brabant :</i>	<i>26 426</i>	<i>983</i>	<i>13 287</i>	<i>12 461</i>	<i>25 748</i>	<i>499</i>	<i>391</i>	<i>890</i>
Aat	1 173	23	543	483	1 025	12	9	21
Charleroi	5 995	414	3 102	2 729	5 831	320	151	471
Bergen	3 552	199	1 808	1 673	3 481	100	48	148
Moeskroen	902	51	509	399	908	25	25	50
Zinnik	2 273	134	1 158	1 005	2 163	75	44	119
Thuin	1 890	99	943	828	1 771	50	40	90
Doornik	2 105	95	1 157	984	2 141	33	42	75
<i>Provincie Henegouwen :</i>	<i>17 890</i>	<i>1 015</i>	<i>9 220</i>	<i>8 100</i>	<i>17 320</i>	<i>615</i>	<i>359</i>	<i>974</i>
Hoei	1 406	22	844	686	1 530	23	12	35
Luik	8 281	527	4 123	8 070	8 070	328	183	511
Verviers	3 317	93	1 567	1 561	3 128	57	39	96
Borgworm	957	10	484	460	944	6	3	9
<i>Provincie Luik :</i>	<i>13 961</i>	<i>652</i>	<i>7 018</i>	<i>6 654</i>	<i>13 672</i>	<i>414</i>	<i>237</i>	<i>651</i>
Hasselt	2 334	152	1 388	1 022	2 410	111	61	172
Maaseik	1 165	42	717	500	1 217	39	19	58
Tongeren	1 530	74	856	702	1 558	48	31	79
<i>Provincie Limburg :</i>	<i>5 029</i>	<i>268</i>	<i>2 961</i>	<i>2 224</i>	<i>5 185</i>	<i>198</i>	<i>111</i>	<i>309</i>
Aarlen	532	30	304	232	536	19	9	28
Bastenaken	464	9	264	197	461	5	2	7
Marche-en-Famenne	545	5	305	248	553	3	4	7
Neufchâteau	722	12	391	306	697	7	3	10
Virton	529	28	279	241	520	8	7	15
<i>Provincie Luxemburg :</i>	<i>2 792</i>	<i>84</i>	<i>1 543</i>	<i>1 224</i>	<i>2 767</i>	<i>42</i>	<i>25</i>	<i>67</i>
Dinant	1 167	18	603	534	1 137	17	11	28
Namen	3 222	82	1 684	1 544	3 228	52	27	79
Philippeville	774	26	402	340	742	14	6	20
<i>Provincie Namen :</i>	<i>5 163</i>	<i>126</i>	<i>2 689</i>	<i>2 418</i>	<i>5 107</i>	<i>83</i>	<i>44</i>	<i>127</i>
Aalst	3 112	8	1 651	1 425	3 076	2	2	4
Dendermonde	2 100	7	1 099	1 005	2 104	9	5	14
Eeklo	1 001	10	579	431	1 010	12	8	20
Gent	6 109	58	3 151	2 925	6 076	35	17	52
Oudenaarde	1 432	2	795	685	1 480	1	4	5
Sint-Niklaas	2 386	25	1 233	1 070	2 303	17	16	33
<i>Provincie Oost-Vlaanderen :</i>	<i>16 140</i>	<i>110</i>	<i>8 508</i>	<i>7 541</i>	<i>16 049</i>	<i>76</i>	<i>52</i>	<i>128</i>
Brugge	2 541	20	1 380	1 207	2 587	13	10	23
Diksmuide	557	-	258	270	528	-	-	-
Ieper	1 249	16	632	594	1 226	7	9	16
Kortrijk	2 870	27	1 559	1 260	2 819	7	4	11
Oostende	1 550	14	860	690	1 496	13	5	18
Roeselare	1 502	3	790	668	1 458	2	1	3
Tielt	793	1	413	384	797	1	1	2
Veurne	547	6	304	249	553	4	4	8
<i>Provincie West-Vlaanderen :</i>	<i>11 609</i>	<i>87</i>	<i>6 142</i>	<i>5 322</i>	<i>11 464</i>	<i>47</i>	<i>34</i>	<i>81</i>
<i>Het Rijk :</i>	<i>115 793</i>	<i>3 678</i>	<i>60 246</i>	<i>53 575</i>	<i>113 821</i>	<i>2 225</i>	<i>1 378</i>	<i>3 603</i>
Nederlands taalggebied	59 059	909	31 546	26 954	58 500	640	354	994
Frans taalggebied	42 857	1 957	22 082	19 757	41 839	1 192	684	1 876
Brussel-Hoofdstad	13 877	812	6 618	6 864	13 482	393	340	733

(1) Inclusief de 25 gemeenten van het Duitse taalggebied met 62 878 inwoners op 31 december 1972.

Arrondissementen, provincies en taalgebieden	Januari	Februari	Maart	April	Mei	Juni	Juli	Augustus	September	Oktober	November	December	Totaal
Antwerpen	1 027	913	980	834	905	867	778	776	859	948	925	984	10 806
Mechelen	296	261	286	260	284	269	249	244	258	274	249	245	3 175
Turnhout	2 931	233	250	269	236	229	250	219	237	227	218	249	2 904
<i>Provincie Antwerpen :</i>	<i>1 616</i>	<i>1 407</i>	<i>1 516</i>	<i>1 363</i>	<i>1 425</i>	<i>1 359</i>	<i>1 277</i>	<i>1 239</i>	<i>1 354</i>	<i>1 449</i>	<i>1 392</i>	<i>1 488</i>	<i>16 885</i>
Brussel-Hoofdstad	1 409	1 145	1 298	1 095	1 197	1 088	1 115	1 057	1 105	1 278	1 174	1 254	14 215
Halle Vilvoorde	536	438	471	391	411	403	393	404	402	411	425	467	5 142
Leuven	431	375	383	364	340	324	323	320	339	322	339	391	4 251
Nijvel	295	285	263	251	240	249	219	220	252	278	227	251	33 030
<i>Provincie Brabant :</i>	<i>2 671</i>	<i>2 243</i>	<i>2 415</i>	<i>2 101</i>	<i>2 188</i>	<i>2 064</i>	<i>2 050</i>	<i>2 001</i>	<i>2 098</i>	<i>2 289</i>	<i>2 155</i>	<i>2 363</i>	<i>26 638</i>
Aat	111	103	90	76	89	98	72	67	78	81	75	106	1 046
Charleroi	658	556	537	491	547	493	483	453	470	492	520	602	6 302
Bergen	368	306	341	293	307	252	256	291	275	310	310	320	3 629
Moeskroen	106	79	79	59	81	73	82	59	79	89	88	84	953
Zinnik	230	201	210	190	166	170	197	158	181	199	176	204	2 282
Thuin	191	157	142	137	156	155	128	151	141	163	168	172	11 861
Doornik	233	192	193	170	164	163	158	155	182	214	169	223	2 216
<i>Provincie Henegouwen :</i>	<i>1 897</i>	<i>1 594</i>	<i>1 592</i>	<i>1 416</i>	<i>1 510</i>	<i>1 404</i>	<i>1 376</i>	<i>1 334</i>	<i>1 406</i>	<i>1 548</i>	<i>1 508</i>	<i>1 711</i>	<i>18 294</i>
Hoëi	172	155	135	148	122	120	107	107	114	130	104	151	1 565
Luik	893	707	790	635	784	644	705	671	649	711	650	742	8 581
Verviers	331	269	300	247	255	266	276	263	253	248	269	247	3 224
Borgworm	90	84	80	65	72	82	65	89	74	82	80	90	953
<i>Provincie Luik :</i>	<i>1 486</i>	<i>1 216</i>	<i>1 306</i>	<i>1 095</i>	<i>1 233</i>	<i>1 112</i>	<i>1 153</i>	<i>1 130</i>	<i>1 090</i>	<i>1 171</i>	<i>1 103</i>	<i>1 230</i>	<i>14 323</i>
Hasselt	264	211	227	193	228	204	198	209	186	205	223	228	2 582
Maaseik	108	110	82	106	112	95	91	117	107	115	116	116	1 275
Tongeren	129	155	140	130	135	134	139	108	143	131	141	152	1 637
<i>Provincie Limburg :</i>	<i>501</i>	<i>476</i>	<i>449</i>	<i>435</i>	<i>475</i>	<i>433</i>	<i>428</i>	<i>434</i>	<i>436</i>	<i>451</i>	<i>480</i>	<i>406</i>	<i>5 494</i>
Aarlen	56	40	56	47	44	41	45	57	30	39	55	44	564
Bastenaken	44	49	45	34	39	31	40	31	37	32	33	53	468
Marche-en-Famenne	53	53	45	42	50	36	47	43	50	55	46	40	560
Neufchâteau	63	62	75	51	65	41	60	54	58	61	58	60	707
Virton	58	46	45	30	49	45	35	34	43	48	50	52	535
<i>Provincie Luxemburg :</i>	<i>274</i>	<i>250</i>	<i>266</i>	<i>204</i>	<i>244</i>	<i>198</i>	<i>239</i>	<i>191</i>	<i>242</i>	<i>235</i>	<i>242</i>	<i>249</i>	<i>2 834</i>
Dinant	113	95	112	91	107	87	81	94	102	97	84	102	1 165
Namen	323	261	292	269	349	269	251	231	238	292	249	289	3 307
Philippeville	71	76	63	52	59	81	68	50	60	62	59	61	762
<i>Provincie Namen :</i>	<i>507</i>	<i>432</i>	<i>467</i>	<i>412</i>	<i>515</i>	<i>431</i>	<i>400</i>	<i>375</i>	<i>400</i>	<i>451</i>	<i>392</i>	<i>452</i>	<i>5 234</i>
Aalst	305	294	265	244	232	233	236	240	245	267	250	269	3 080
Dendermonde	207	180	160	160	166	188	163	180	157	188	181	188	2 118
Eeklo	107	106	88	80	92	75	61	72	65	89	99	96	1 030
Gent	615	537	512	457	533	444	445	494	459	553	506	573	6 128
Oudenaarde	152	119	130	113	104	121	118	115	104	142	126	141	1 485
Sint-Niklaas	244	222	209	165	183	105	153	183	193	185	185	209	2 336
<i>Provincie Oost-Vlaanderen:</i>	<i>1 630</i>	<i>1 458</i>	<i>1 364</i>	<i>1 219</i>	<i>1 310</i>	<i>1 266</i>	<i>1 176</i>	<i>1 284</i>	<i>1 223</i>	<i>1 424</i>	<i>1 347</i>	<i>1 476</i>	<i>16 177</i>
Brugge	257	233	217	231	211	234	186	210	198	209	210	214	2 610
Diksmuide	75	48	50	30	42	43	30	38	46	58	35	33	528
Ieper	127	113	101	96	112	102	87	92	92	114	103	103	1 242
Kortrijk	278	280	237	244	230	215	218	215	198	253	211	251	2 830
Oostende	164	122	125	131	130	97	116	128	139	113	125	124	1 514
Roeselare	152	122	133	117	120	115	118	110	115	126	125	108	1 461
Tielt	76	74	82	61	65	75	60	67	59	56	66	58	799
Veurne	56	51	50	46	51	42	46	50	46	39	41	43	561
<i>Provincie West-Vlaanderen:</i>	<i>1 185</i>	<i>1 043</i>	<i>995</i>	<i>956</i>	<i>961</i>	<i>923</i>	<i>861</i>	<i>910</i>	<i>893</i>	<i>968</i>	<i>916</i>	<i>934</i>	<i>11 545</i>
<i>Het Rijk :</i>	<i>11 767</i>	<i>10 118</i>	<i>10 369</i>	<i>9 201</i>	<i>9 861</i>	<i>9 190</i>	<i>8 960</i>	<i>8 898</i>	<i>9 142</i>	<i>9 986</i>	<i>9 533</i>	<i>10 399</i>	<i>117 424</i>
Nederlands taalgebied	5 899	5 197	5 178	4 728	4 922	4 708	4 458	4 591	4 647	5 025	4 889	5 252	59 494
Frans taalgebied (1)	4 459	3 776	3 893	3 378	3 742	3 394	3 387	3 250	3 390	3 683	3 470	3 893	43 715
Brussel-Hoofdstad	1 409	1 145	1 298	1 095	1 197	1 088	1 115	1 057	1 105	1 278	1 174	1 254	14 215

(1) Inclusief de 25 gemeenten van het Duitse taalgebied met 62 878 inwoners op 31 december 1972

## 9.- OVERLEDENEN NAAR GESLACHT EN LEEFTIJDSGROEP IN DE VERSCHILLENDE ARRONDISSEMENTEN, PROVINCIES EN TAALGEBIEDEN IN 1972

Arrondissementen, provincies en taalgebieden	< 1 jaar	1 - < 5 jaar	5 - < 10 jaar	10 - < 15 jaar	15 - < 20 jaar	20 - < 25 jaar	25 - < 30 jaar	30 - < 35 jaar
Antwerpen	117	20	12	20	42	50	35	42
Mechelen	54	5	3	2	10	13	11	10
Turnhout	64	12	11	10	24	31	19	17
<i>Provincie Antwerpen :</i>	<i>235</i>	<i>37</i>	<i>26</i>	<i>32</i>	<i>76</i>	<i>94</i>	<i>65</i>	<i>69</i>
Brussel-Hoofdstad	134	25	15	14	40	48	38	45
Halle-Vilvoorde	73	12	7	10	29	28	10	27
Leuven	57	10	9	9	26	19	14	21
Nijvel	28	3	3	4	14	17	15	6
<i>Provincie Brabant :</i>	<i>292</i>	<i>50</i>	<i>34</i>	<i>37</i>	<i>109</i>	<i>112</i>	<i>77</i>	<i>99</i>
Aat	5	2	-	-	4	2	3	4
Charleroi	82	15	6	7	18	28	24	24
Bergen	37	8	4	7	11	22	15	15
Moeskroen	21	-	2	3	1	6	4	3
Zinnik	37	7	1	5	7	9	10	6
Thuin	14	2	2	1	5	11	10	5
Doornik	26	6	1	4	4	6	6	8
<i>Provincie Henegouwen :</i>	<i>222</i>	<i>40</i>	<i>16</i>	<i>27</i>	<i>50</i>	<i>84</i>	<i>72</i>	<i>65</i>
Hoel	15	1	4	2	1	11	5	5
Luik	81	17	5	13	28	35	26	36
Verviers	25	7	5	3	11	16	16	14
Borgworm	11	2	2	-	2	2	2	2
<i>Provincie Luik :</i>	<i>132</i>	<i>27</i>	<i>16</i>	<i>18</i>	<i>42</i>	<i>64</i>	<i>49</i>	<i>57</i>
Hasselt	83	15	12	9	21	32	16	32
Maaseik	32	13	4	3	12	14	4	8
Tongeren	38	6	3	6	10	15	12	8
<i>Provincie Limburg :</i>	<i>153</i>	<i>34</i>	<i>19</i>	<i>18</i>	<i>43</i>	<i>61</i>	<i>32</i>	<i>48</i>
Aarlen	4	2	-	1	3	8	4	2
Bastenaken	12	3	-	-	-	2	1	1
Marche-en-Famenne	8	3	1	1	2	1	3	2
Neufchâteau	7	3	1	-	5	4	-	-
Virton	2	-	-	-	-	1	-	1
<i>Provincie Luxemburg :</i>	<i>38</i>	<i>11</i>	<i>5</i>	<i>2</i>	<i>12</i>	<i>18</i>	<i>10</i>	<i>10</i>
Dinant	16	1	-	1	5	6	5	3
Namen	40	3	5	2	12	17	13	12
Philippeville	5	1	-	3	-	7	2	4
<i>Provincie Namen :</i>	<i>61</i>	<i>5</i>	<i>5</i>	<i>6</i>	<i>17</i>	<i>30</i>	<i>20</i>	<i>19</i>
Aalst	43	10	5	4	11	13	9	28
Dendermonde	29	8	4	2	3	7	7	5
Eeklo	10	4	2	-	1	2	4	2
Gent	54	19	8	6	17	25	10	26
Oudenaarde	15	3	4	2	2	5	2	3
Sint-Niklaas	25	8	4	2	8	16	9	11
<i>Provincie Oost-Vlaanderen :</i>	<i>176</i>	<i>52</i>	<i>27</i>	<i>16</i>	<i>42</i>	<i>68</i>	<i>41</i>	<i>75</i>
Brugge	42	9	4	1	10	11	8	7
Diksmuide	4	2	1	-	-	1	2	4
Ieper	13	1	2	2	7	8	2	2
Kortrijk	41	7	6	1	9	19	11	6
Oostende	25	3	3	1	4	9	2	7
Roeselare	22	4	5	5	3	9	4	7
Tielt	9	1	2	-	5	7	3	1
Veurne	2	-	3	-	2	1	3	5
<i>Provincie West-Vlaanderen :</i>	<i>168</i>	<i>27</i>	<i>26</i>	<i>10</i>	<i>40</i>	<i>65</i>	<i>35</i>	<i>39</i>
<i>Het Rijk :</i>	<i>1 467</i>	<i>283</i>	<i>174</i>	<i>166</i>	<i>431</i>	<i>596</i>	<i>401</i>	<i>481</i>
Nederlands taalgebied	852	172	114	95	256	335	197	279
Frans taalgebied (1)	481	86	45	57	135	213	166	157
Brussel-Hoofdstad	134	25	15	14	40	48	38	45

(1) Inclusief de 25 gemeenten van het Duitse taalgebied met 62 878 inwoners op 31 december 1972.

35 - < 40 jaar	40 - < 45 jaar	45 - < 50 jaar	50 - < 55 jaar	55 - < 60 jaar	60 - < 65 jaar	65 - < 70 jaar	70 - < 75 jaar	75 - < 80 jaar	80 - < 85 jaar	85 jaar en meer	Totaal
59	81	187	239	346	576	859	1 005	898	658	562	5 808
18	27	42	54	96	171	241	304	245	207	176	1 689
29	35	45	58	98	155	227	235	220	170	172	1 632
<i>106</i>	<i>143</i>	<i>274</i>	<i>351</i>	<i>540</i>	<i>902</i>	<i>1 327</i>	<i>1 544</i>	<i>1 363</i>	<i>1 035</i>	<i>910</i>	<i>9 129</i>
74	101	197	273	437	745	1 001	1 204	1 113	853	654	7 011
23	47	78	107	146	293	398	467	390	282	278	2 705
26	39	77	100	154	249	323	374	354	288	271	2 420
15	33	50	69	113	178	251	252	240	204	155	1 650
<i>138</i>	<i>220</i>	<i>402</i>	<i>549</i>	<i>850</i>	<i>1 465</i>	<i>1 973</i>	<i>2 297</i>	<i>1 097</i>	<i>1 627</i>	<i>1 358</i>	<i>13 786</i>
4	11	16	21	20	55	77	105	84	74	68	555
42	73	142	176	248	397	477	564	486	327	286	3 422
14	50	55	112	142	245	273	304	268	192	134	1 908
12	14	11	21	29	53	65	90	81	58	60	534
11	24	38	54	77	162	172	201	161	146	105	1 233
8	20	39	49	75	100	165	151	147	96	93	993
13	27	33	44	68	106	180	194	183	157	124	1 190
<i>104</i>	<i>219</i>	<i>334</i>	<i>477</i>	<i>659</i>	<i>1 118</i>	<i>1 409</i>	<i>1 609</i>	<i>1 410</i>	<i>1 050</i>	<i>870</i>	<i>9 835</i>
6	16	22	35	62	91	127	149	125	86	104	867
45	87	154	194	300	484	708	789	628	450	371	4 451
23	32	49	52	97	176	240	248	242	201	167	1 624
-	11	12	15	28	54	85	82	61	64	55	490
<i>74</i>	<i>146</i>	<i>237</i>	<i>296</i>	<i>487</i>	<i>805</i>	<i>1 160</i>	<i>1 268</i>	<i>1 056</i>	<i>801</i>	<i>697</i>	<i>7 432</i>
35	36	58	72	95	152	197	195	162	165	112	1 499
10	19	31	29	58	80	105	101	98	60	75	756
11	22	24	44	68	72	137	121	104	121	82	904
<i>56</i>	<i>77</i>	<i>113</i>	<i>145</i>	<i>221</i>	<i>304</i>	<i>439</i>	<i>417</i>	<i>364</i>	<i>346</i>	<i>269</i>	<i>3 159</i>
7	6	9	9	30	34	46	55	40	33	30	323
2	3	9	10	17	35	42	44	44	16	28	269
8	6	6	13	16	29	49	43	41	37	39	308
2	4	18	21	22	43	52	69	57	44	46	398
-	1	-	2	-	-	3	4	2	2	2	20
<i>20</i>	<i>23</i>	<i>49</i>	<i>60</i>	<i>100</i>	<i>165</i>	<i>240</i>	<i>267</i>	<i>213</i>	<i>165</i>	<i>177</i>	<i>1 585</i>
15	10	15	25	37	81	83	100	99	61	57	620
18	33	55	80	120	199	244	289	242	192	160	1 736
3	8	13	24	18	52	65	64	55	50	42	416
<i>36</i>	<i>51</i>	<i>83</i>	<i>129</i>	<i>175</i>	<i>332</i>	<i>392</i>	<i>453</i>	<i>396</i>	<i>303</i>	<i>259</i>	<i>2 772</i>
10	28	34	59	110	180	231	269	236	200	173	1 653
8	18	29	41	74	96	165	184	152	124	152	1 108
7	6	13	25	23	67	75	91	90	89	80	591
24	45	87	115	155	310	463	513	527	418	364	3 186
5	19	17	29	46	75	105	129	142	89	104	796
7	25	34	44	66	118	196	204	192	168	113	1 250
<i>61</i>	<i>141</i>	<i>214</i>	<i>313</i>	<i>474</i>	<i>846</i>	<i>1 235</i>	<i>1 390</i>	<i>1 339</i>	<i>1 088</i>	<i>986</i>	<i>8 584</i>
6	17	38	46	81	146	194	268	207	139	159	1 393
2	8	6	10	6	26	36	50	33	36	31	258
3	9	18	26	36	49	91	106	92	99	73	639
13	36	44	56	87	147	252	269	208	181	173	1 566
5	13	21	33	42	91	121	129	135	94	81	819
6	22	12	15	45	74	114	132	148	87	78	792
2	11	9	11	16	34	58	61	73	51	60	414
3	10	7	8	17	32	43	59	40	43	30	308
<i>40</i>	<i>126</i>	<i>155</i>	<i>205</i>	<i>330</i>	<i>599</i>	<i>909</i>	<i>1 074</i>	<i>936</i>	<i>730</i>	<i>685</i>	<i>6 189</i>
<i>635</i>	<i>1 146</i>	<i>1 861</i>	<i>2 525</i>	<i>3 836</i>	<i>6 536</i>	<i>9 084</i>	<i>10 319</i>	<i>9 174</i>	<i>7 145</i>	<i>6 211</i>	<i>62 471</i>
312	573	911	1 221	1 865	3 193	4 631	5 266	4 746	3 769	3 399	32 186
249	472	753	1 031	1 534	2 598	3 452	3 849	3 315	2 523	2 158	23 274
74	101	197	273	437	745	1 001	1 204	1 113	853	654	7 011

## 9.- OVERLEDENEN NAAR GESLACHT EN LEEFTIJDSGROEP IN DE VERSCHILLENDE ARRONDISSEMENTEN, PROVINCIES EN TAALGEBIEDEN IN 1972

Arrondissementen, provincies en taalgebieden	< 1 jaar	1 - < 5 jaar	5 - < 10 jaar	10 - < 15 jaar	15 - < 20 jaar	20 - < 25 jaar	25 - < 30 jaar	30 - < 35 jaar
Antwerpen	89	24	10	8	24	13	20	21
Mechelen	28	6	7	1	7	7	8	4
Turnhout	42	9	5	6	11	4	-	7
<i>Provincie Antwerpen :</i>	<i>159</i>	<i>39</i>	<i>22</i>	<i>15</i>	<i>42</i>	<i>24</i>	<i>28</i>	<i>32</i>
Brussel-Hoofdstad	120	29	11	10	24	34	31	31
Halle-Vilvoorde	47	14	4	6	10	6	9	11
Leuven	35	12	6	3	11	10	11	5
Nijvel	16	4	2	1	4	6	5	8
<i>Provincie Brabant :</i>	<i>218</i>	<i>59</i>	<i>23</i>	<i>20</i>	<i>49</i>	<i>56</i>	<i>56</i>	<i>55</i>
Aat	11	-	2	-	1	-	-	1
Charleroi	72	8	10	5	10	6	7	4
Bergen	31	3	4	2	2	6	4	5
Moeskroen	9	1	-	2	1	1	4	1
Zinnik	25	5	5	-	4	3	2	3
Thuin	17	2	2	-	4	3	4	1
Doornik	21	1	-	-	3	-	3	2
<i>Provincie Henegouwen :</i>	<i>186</i>	<i>20</i>	<i>23</i>	<i>9</i>	<i>25</i>	<i>19</i>	<i>24</i>	<i>17</i>
Hoei	13	-	-	1	2	1	5	2
Luik	69	13	6	2	16	13	14	8
Verviers	25	6	3	1	6	3	5	6
Borgworm	2	2	-	-	3	-	1	2
<i>Provincie Luik :</i>	<i>109</i>	<i>21</i>	<i>9</i>	<i>4</i>	<i>27</i>	<i>17</i>	<i>25</i>	<i>18</i>
Hasselt	56	8	2	4	12	5	10	9
Maaseik	22	4	2	10	6	4	5	5
Tongeren	19	3	3	-	3	5	3	5
<i>Provincie Limburg :</i>	<i>97</i>	<i>15</i>	<i>7</i>	<i>14</i>	<i>21</i>	<i>14</i>	<i>18</i>	<i>19</i>
Aarlen	3	1	1	1	-	1	-	-
Bastenaken	5	1	2	-	2	3	-	2
Marche-en-Famenne	2	-	1	2	2	2	1	1
Neufchâteau	7	-	-	-	-	1	-	-
Virton	6	-	-	-	1	1	-	-
<i>Provincie Luxemburg :</i>	<i>23</i>	<i>2</i>	<i>4</i>	<i>3</i>	<i>5</i>	<i>8</i>	<i>1</i>	<i>3</i>
Dinant	12	2	2	1	-	3	5	1
Namen	27	11	4	1	4	7	8	7
Philippeville	4	3	-	2	1	1	2	3
<i>Provincie Namen :</i>	<i>43</i>	<i>16</i>	<i>6</i>	<i>4</i>	<i>5</i>	<i>11</i>	<i>15</i>	<i>11</i>
Aalst	30	7	2	3	2	4	5	2
Dendermonde	21	3	4	1	2	3	2	4
Eeklo	5	1	1	3	-	2	1	2
Gent	46	8	9	6	8	8	9	9
Oudenaarde	15	1	1	1	2	2	4	1
Sint-Niklaas	31	4	1	-	4	2	5	3
<i>Provincie Oost-Vlaanderen :</i>	<i>148</i>	<i>24</i>	<i>18</i>	<i>14</i>	<i>18</i>	<i>21</i>	<i>26</i>	<i>21</i>
Brugge	28	9	1	4	5	2	7	6
Diksmuide	6	1	-	-	-	1	-	-
Ieper	13	2	2	1	1	4	1	2
Kortrijk	28	3	2	2	7	4	6	6
Oostende	12	1	4	3	2	5	4	3
Roeselare	16	3	1	3	5	4	2	5
Tielt	10	3	2	2	-	1	2	2
Veurne	2	2	1	2	1	2	1	2
<i>Provincie West-Vlaanderen :</i>	<i>115</i>	<i>24</i>	<i>13</i>	<i>17</i>	<i>21</i>	<i>23</i>	<i>23</i>	<i>26</i>
<i>Het Rijk :</i>	<i>1 098</i>	<i>220</i>	<i>125</i>	<i>100</i>	<i>213</i>	<i>193</i>	<i>216</i>	<i>202</i>
Nederlands taalgebied	601	128	70	69	123	98	115	114
Frans taalgebied (1)	377	63	44	21	66	61	70	57
Brussel-Hoofdstad	120	29	11	10	24	34	31	31

(1) Inclusief de 25 gemeenten van het Duitse taalgebied met 62 878 inwoners op 31 december 1972.



35 - < 40 jaar	40 - < 45 jaar	45 - < 50 jaar	50 - < 55 jaar	55 - < 60 jaar	60 - < 65 jaar	65 - < 70 jaar	70 - < 75 jaar	75 - < 80 jaar	80 - < 85 jaar	85 jaar en meer	Totaal
31	56	92	124	203	352	568	763	932	828	840	4 998
13	24	22	32	61	101	168	218	240	251	288	1 486
8	16	34	34	45	87	158	200	221	194	191	1 272
<b>52</b>	<b>96</b>	<b>148</b>	<b>190</b>	<b>309</b>	<b>540</b>	<b>894</b>	<b>1 181</b>	<b>1 393</b>	<b>1 273</b>	<b>1 319</b>	<b>7 756</b>
46	92	119	174	243	400	624	979	1 235	1 407	1 595	7 204
18	45	46	63	97	165	242	351	404	426	473	2 437
8	24	33	44	62	100	179	280	358	316	334	1 831
6	13	20	22	45	94	122	204	254	271	283	1 380
<b>78</b>	<b>174</b>	<b>218</b>	<b>303</b>	<b>447</b>	<b>759</b>	<b>1 167</b>	<b>1 814</b>	<b>2 251</b>	<b>2 420</b>	<b>2 685</b>	<b>12 852</b>
3	8	7	8	12	26	39	76	100	97	100	491
20	32	56	74	99	173	312	451	546	498	497	2 880
13	22	25	33	58	118	178	245	331	303	338	1 721
2	5	7	6	17	24	50	70	91	78	55	424
3	24	18	24	18	60	96	174	218	178	189	1 049
7	9	15	19	34	61	77	135	168	147	163	868
4	11	13	17	33	47	113	155	204	179	220	1 026
<b>52</b>	<b>111</b>	<b>141</b>	<b>181</b>	<b>271</b>	<b>509</b>	<b>865</b>	<b>1 306</b>	<b>1 658</b>	<b>1 480</b>	<b>1 562</b>	<b>8 459</b>
5	3	8	11	27	34	75	99	134	131	147	698
27	46	75	96	130	277	369	598	760	836	775	4 130
5	11	33	23	49	102	191	243	285	293	310	1 600
2	6	7	12	16	22	57	65	89	75	102	463
<b>39</b>	<b>66</b>	<b>123</b>	<b>142</b>	<b>222</b>	<b>435</b>	<b>692</b>	<b>1 005</b>	<b>1 268</b>	<b>1 335</b>	<b>1 334</b>	<b>6 891</b>
14	13	35	42	73	64	97	164	184	147	144	1 083
8	9	13	11	23	37	55	83	85	68	69	519
5	6	8	25	36	52	83	130	112	114	121	733
<b>27</b>	<b>28</b>	<b>56</b>	<b>78</b>	<b>132</b>	<b>153</b>	<b>235</b>	<b>377</b>	<b>381</b>	<b>329</b>	<b>334</b>	<b>2 335</b>
3	2	6	8	16	20	19	45	32	47	36	241
3	4	3	4	8	8	17	32	30	34	41	199
1	3	3	8	10	18	22	38	36	56	46	252
-	2	7	7	8	21	26	44	61	64	61	309
1	5	3	13	8	9	20	35	38	44	64	248
<b>8</b>	<b>16</b>	<b>22</b>	<b>40</b>	<b>50</b>	<b>76</b>	<b>104</b>	<b>194</b>	<b>197</b>	<b>245</b>	<b>248</b>	<b>1 249</b>
6	8	8	21	17	28	49	73	106	106	97	545
17	15	22	37	55	104	160	234	284	282	292	1 571
4	2	2	12	7	36	27	38	56	71	76	346
<b>27</b>	<b>25</b>	<b>32</b>	<b>70</b>	<b>79</b>	<b>167</b>	<b>236</b>	<b>345</b>	<b>446</b>	<b>459</b>	<b>465</b>	<b>2 462</b>
10	14	24	34	51	95	159	237	271	243	234	1 427
-	10	27	27	52	62	110	153	184	175	170	1 010
3	5	7	9	15	30	51	67	67	79	91	439
27	33	48	68	113	188	319	425	577	511	530	2 942
4	8	12	18	22	46	70	102	120	117	143	689
7	9	23	33	47	78	129	175	193	177	165	1 086
<b>51</b>	<b>79</b>	<b>141</b>	<b>189</b>	<b>300</b>	<b>499</b>	<b>838</b>	<b>1 159</b>	<b>1 412</b>	<b>1 302</b>	<b>1 333</b>	<b>7 593</b>
8	11	30	29	49	85	125	182	209	202	225	1 217
-	3	5	6	10	17	20	39	50	51	61	270
5	8	15	17	12	42	74	85	113	103	103	603
10	14	28	25	50	86	138	190	251	229	185	1 264
3	11	9	15	27	41	87	103	125	137	103	695
3	12	12	15	23	49	59	91	130	106	130	669
6	4	12	6	15	17	36	72	69	54	73	385
-	2	4	7	15	15	21	38	50	38	50	253
<b>34</b>	<b>65</b>	<b>115</b>	<b>120</b>	<b>201</b>	<b>352</b>	<b>560</b>	<b>800</b>	<b>997</b>	<b>920</b>	<b>930</b>	<b>5 356</b>
<b>368</b>	<b>660</b>	<b>996</b>	<b>1 313</b>	<b>2 011</b>	<b>3 490</b>	<b>5 591</b>	<b>8 181</b>	<b>10 003</b>	<b>9 763</b>	<b>10 210</b>	<b>54 953</b>
190	337	539	684	1 101	1 809	2 948	4 148	4 945	4 566	4 723	27 308
132	231	338	455	667	1 281	2 019	3 054	3 823	3 790	3 892	20 441
46	92	119	174	243	400	624	979	1 235	1 407	1 595	7 204

## 10.- OVERLEDENEN IN DE LEEFTIJDGROEPEN VAN MINDER DAN 20 JAAR EN VAN 60 JAAR EN MEER, PER PROVINCIE EN TAALGEBIED IN 1972

Provincies en taalgebieden	Absoluut aantal sterfgevallen naar de leeftijd van de overledenen		Relatieve belangrijkheid t.o.v. het totaal aantal sterfgevallen	
	Minder dan 20 jaar	60 jaar en meer	Minder dan 20 jaar	60 jaar en meer
Antwerpen	683	13 681	4,05	81,02
Brabant	891	21 913	3,34	82,26
Henegouwen	618	14 846	3,38	81,15
Luik	405	11 856	2,83	82,78
Limburg	421	3 948	7,66	71,86
Luxemburg	105	2 291	3,71	80,84
Namen	168	4 253	3,21	81,26
Oost-Vlaanderen	535	13 427	3,31	83,00
West-Vlaanderen	451	9 492	3,91	82,22
<i>Het Rijk :</i>	<i>4 277</i>	<i>85 707</i>	<i>3,64</i>	<i>81,51</i>
Nederlands taalgebied	2 480	48 143	4,17	80,92
Frans taalgebied (1)	1 375	35 754	3,15	81,79
Brussel-Hoofdstad	422	11 810	2,97	83,08

(1) Inclusief de 25 gemeenten van het Duitse taalgebied met 62 878 inwoners op 31 december 1972

11.- DE ZUIGELINGENSTERFTE VAN 1958 TOT 1972  
(Sterfte van kinderen jonger dan één jaar)

Jaren	Brutosterftecijfer (1)			Verbeterde sterftecijfers (2)			Werkelijke sterftecijfers (3)		
	Mannelijk geslacht	Vrouwelijk geslacht	Totaal	Mannelijk geslacht	Vrouwelijk geslacht	Totaal	Mannelijk geslacht	Vrouwelijk geslacht	Totaal
1958	35,15	27,28	31,33	35,21	27,36	31,41	35,34	26,33	30,97
1959	34,43	26,04	30,35	34,53	26,14	30,46	34,18	25,98	30,20
1960	35,42	26,66	31,17	35,29	26,56	31,05	34,26	26,08	30,29
1961	31,75	24,19	28,08	31,87	24,28	28,18	31,91	24,45	28,28
1962	30,31	24,60	27,54	30,20	24,51	27,44	30,37	24,48	27,51
1963	30,29	23,90	27,19	30,42	24,01	27,31	29,48	24,26	26,95
1964	28,45	22,07	25,35	28,49	22,11	25,39	27,81	21,07	24,53
1965	26,05	21,19	23,69	25,91	21,06	23,56	26,53	21,43	24,05
1966	27,30	22,03	24,73	27,15	21,93	24,61	26,97	21,01	24,06
1967	26,14	19,55	22,95	26,02	19,43	22,82	26,10	19,74	23,02
1968	24,63	18,64	21,72	24,50	18,56	21,61	23,76	17,98	20,95
1969	24,81	17,48	21,25	24,81	17,47	21,24	25,53	17,97	21,86
1970	24,08	17,93	21,09	24,09	17,94	21,10	23,71	18,07	20,98
1971	23,31	17,24	20,36	23,29	17,24	20,35	22,64	16,49	19,65
1972	20,95	16,56	18,82	20,82	16,46	18,70	..	..	..

- (1) Verhouding van het aantal overleden kinderen van minder dan 1 jaar tot het aantal geboorten tijdens hetzelfde jaar  $\times 1 000$ .
- (2) Verhouding van het aantal overleden kinderen van minder dan 1 jaar  $\times 1 000$  tot het gewogen gemiddeld aantal geboorten tijdens het voorgaande (1/6) en het beschouwde jaar (5/6) (zie toelichtingen).
- (3) Verhouding van het aantal kinderen van minder dan 1 jaar ( $\times 1 000$ ) behorende tot een bepaalde generatie en overleden tijdens het beschouwde en het daaropvolgende jaar, t.o.v. het aantal levende geboorten van die generatie.

## 12.- ZUIGELINGENSTERFTE VAN BELGEN EN VREEMDELINGEN, VAN 1963 TOT 1972

Jaren	Belgen			Vreemdelingen			Totaal		
	M.	V.	M. + V.	M.	V.	M. + V.	M.	V.	M. + V.
<b>A.- Absoluut aantal</b>									
1963	2 325	1 749	4 074	155	99	254	2 480	1 848	4 328
1964	2 198	1 611	3 809	153	115	268	2 351	1 726	4 077
1965	1 938	1 473	3 411	147	126	273	2 085	1 599	3 684
1966	1 944	1 485	3 429	172	136	308	2 116	1 621	3 737
1967	1 797	1 258	3 055	173	127	300	1 970	1 385	3 355
1968	1 607	1 149	2 756	190	138	328	1 797	1 287	3 084
1969	1 610	1 072	2 682	200	131	331	1 810	1 203	3 013
1970	1 548	1 093	2 641	214	144	358	1 762	1 237	2 999
1971	1 503	1 043	2 546	193	143	336	1 696	1 186	2 882
1972	1 295	967	2 262	172	131	303	1 467	1 098	2 565

## B.- Verhouding tot 1 000 levende geboorten

1963	30,58	24,35	27,55	26,53	18,08	22,44	30,29	23,90	27,19
1964	28,82	22,31	25,66	24,00	19,16	21,65	28,45	22,07	25,35
1965	26,61	21,41	24,08	20,43	18,91	19,70	26,05	21,19	23,69
1966	27,87	22,44	25,23	22,23	18,31	20,31	27,30	22,03	24,73
1967	26,63	19,86	23,35	21,91	16,96	19,50	26,14	19,55	22,95
1968	24,71	18,69	21,78	24,00	18,29	21,21	24,63	18,64	21,72
1969	24,89	17,57	21,33	24,17	16,77	20,58	24,81	17,48	21,25
1970	23,93	17,94	21,02	25,25	17,87	21,65	24,08	17,93	21,09
1971	23,51	17,22	20,45	21,89	17,39	19,72	23,31	17,24	20,36
1972	21,13	16,68	18,97	19,74	15,73	17,78	20,95	16,56	18,82

## 13.- OVERLEDEN KINDEREN NAAR GESLACHT EN NAAR LEEFTIJD BIJ HET OVERLIJDEN, VAN 1958 TOT 1972

Jaar van overlijden	Ge- slacht	< 1 dag	1 dag - < 7 dagen	7 dagen - < 14 dagen	14 dagen - < 21 dagen	21 dagen - < 28 dagen	28 dagen - < 2 maanden	2 maanden - < 3 maanden	3 maanden - < 6 maanden	6 maanden - < 12 maanden	Totaal minder dan 1 jaar
1958	M	823	689	104	96	63	225	179	358	270	2 807
	V	583	405	121	86	42	144	146	287	237	2 051
	-	1 406	1 094	225	182	105	369	325	645	507	4 858
1959	M	803	720	131	82	63	212	191	346	253	2 801
	V	593	467	120	71	39	160	118	241	193	2 002
	-	1 396	1 187	251	153	102	372	309	587	446	4 803
1960	M	829	733	125	88	72	223	156	347	247	2 820
	V	609	463	114	67	53	155	139	232	172	2 004
	-	1 438	1 196	239	155	125	378	295	579	419	4 824
1961	M	824	643	119	83	55	180	181	288	214	2 587
	V	598	404	111	56	48	121	128	203	192	1 861
	-	1 422	1 047	230	139	103	301	309	491	406	4 448
1962	M	816	567	106	46	46	174	136	301	226	2 418
	V	639	402	87	46	37	138	118	224	161	1 852
	-	1 455	969	193	92	83	312	254	525	387	4 270
1963	M	814	573	110	60	54	150	161	332	226	2 480
	V	645	375	87	53	36	137	112	211	192	1 348
	-	1 459	948	197	113	90	287	273	543	418	4 328
1964	M	782	592	101	54	55	151	137	288	191	2 351
	V	537	385	88	36	41	104	109	218	208	1 726
	-	1 319	977	189	90	96	255	246	506	399	4 077
1965	M	689	538	89	52	43	155	109	239	171	2 085
	V	554	386	64	46	33	112	81	161	162	1 599
	-	1 243	924	153	98	76	267	190	400	333	3 684
1966	M	675	571	117	61	35	131	107	201	218	2 116
	V	518	410	81	39	31	107	88	175	172	1 621
	-	1 193	981	198	100	66	238	195	376	390	3 737
1967	M	652	561	106	39	34	111	96	207	164	1 970
	V	421	409	56	31	24	87	53	160	144	1 385
	-	1 073	970	162	70	58	198	149	367	308	3 355
1968	M	579	508	72	40	31	100	87	214	166	1 797
	V	414	317	60	33*	21	81	84	137	140	1 287
	-	993	825	132	73	52	181	171	351	306	3 084
1969	M	634	503	75	41	31	105	91	166	164	1 810
	V	412	276	73	33	26	85	64	119	115	1 203
	-	1 046	779	148	74	57	190	155	285	279	3 013
1970	M	590	441	83	48	36	102	79	197	186	1 762
	V	392	304	56	46	26	94	57	120	142	1 237
	-	982	745	139	94	62	196	136	317	328	2 999
1971	M	618	394	90	32	36	133	67	174	152	1 696
	V	412	271	49	39	29	78	64	121	123	1 186
	-	1 030	665	139	71	65	211	131	295	275	2 882
1972	M	504	389	74	32	19	78	82	144	145	1 467
	V	379	294	54	31	15	68	60	90	107	1 098
	-	883	683	128	63	34	146	142	234	252	2 565

## 14.- OVERLEDEN KINDEREN NAAR LEEFTIJD BIJ HET OVERLIJDEN PER ARRONDISSEMENT, PROVINCIE EN TAALGEBIED - 1972

Arrondissementen, provincies en taalgebieden	< 1 dag	1 dag - < 7 dagen	7 dagen - < 14 dagen	14 dagen - < 21 dagen	21 dagen - < 28 dagen	28 dagen - < 2 maanden	2 maanden - < 3 maanden	3 maanden - < 6 maanden	6 maanden - < 12 maanden	Totaal < 1 jaar
<b>A.- Mannelijk geslacht</b>										
Antwerpen	41	25	18	2	2	7	7	16	4	117
Mechelen	26	11	2	1	2	3	2	4	3	54
Turnhout	28	11	3	2	2	3	5	7	3	64
<i>Provincie Antwerpen :</i>	<b>95</b>	<b>47</b>	<b>18</b>	<b>5</b>	<b>6</b>	<b>13</b>	<b>14</b>	<b>27</b>	<b>10</b>	<b>235</b>
Brussel-Hoofdstad	34	30	8	3	1	5	11	23	19	134
Halle-Vilvoorde	26	21	2	1	1	6	4	6	6	73
Leuven	24	14	4	2	-	2	4	1	6	57
Nijvel	6	10	2	-	-	1	1	4	4	28
<i>Provincie Brabant :</i>	<b>90</b>	<b>75</b>	<b>16</b>	<b>6</b>	<b>2</b>	<b>14</b>	<b>20</b>	<b>34</b>	<b>35</b>	<b>292</b>
Aat	2	-	-	-	-	-	-	1	2	5
Charleroi	35	21	4	2	-	5	3	9	3	82
Bergen	14	8	2	1	1	5	3	-	3	37
Moeskroen	3	6	4	-	-	1	2	1	4	21
Zinnik	8	13	1	-	-	-	3	5	7	37
Thuin	3	3	1	-	1	2	-	2	2	14
Doornik	11	8	-	-	-	1	1	1	4	26
<i>Provincie Henegouwen :</i>	<b>76</b>	<b>59</b>	<b>12</b>	<b>3</b>	<b>2</b>	<b>14</b>	<b>12</b>	<b>19</b>	<b>25</b>	<b>222</b>
Hoei	6	2	-	1	-	2	1	2	1	15
Luik	19	30	5	1	2	2	2	11	9	81
Verviers	10	8	-	-	-	-	3	1	3	25
Borgworm	5	1	-	-	-	-	-	2	3	11
<i>Provincie Luik :</i>	<b>40</b>	<b>41</b>	<b>5</b>	<b>2</b>	<b>2</b>	<b>4</b>	<b>6</b>	<b>16</b>	<b>16</b>	<b>132</b>
Hasselt	24	24	2	3	1	6	4	5	14	83
Maaseik	10	12	2	-	-	1	2	1	4	32
Tongeren	11	12	-	2	3	1	2	5	2	38
<i>Provincie Limburg :</i>	<b>45</b>	<b>48</b>	<b>4</b>	<b>5</b>	<b>4</b>	<b>8</b>	<b>8</b>	<b>11</b>	<b>20</b>	<b>153</b>
Aarlen	2	2	-	-	-	-	-	-	-	4
Bastenaken	1	4	-	1	-	1	-	3	2	12
Marche-en-Famenne	3	2	1	-	-	-	1	-	1	8
Neufchâteau	4	1	-	-	-	-	-	2	-	7
Virton	4	-	-	-	-	-	1	-	2	7
<i>Provincie Luxemburg :</i>	<b>14</b>	<b>9</b>	<b>1</b>	<b>1</b>	<b>-</b>	<b>1</b>	<b>2</b>	<b>5</b>	<b>5</b>	<b>38</b>
Dinant	7	2	-	-	-	3	1	2	1	16
Namen	14	11	1	1	-	1	4	4	4	40
Philippeville	3	1	-	-	-	1	-	-	-	5
<i>Provincie Namen :</i>	<b>24</b>	<b>14</b>	<b>1</b>	<b>1</b>	<b>-</b>	<b>5</b>	<b>5</b>	<b>6</b>	<b>5</b>	<b>61</b>
Aalst	15	11	2	3	-	1	4	4	3	43
Dendermonde	10	9	3	3	-	-	-	3	1	29
Eeklo	2	6	1	-	-	1	-	-	-	10
Gent	21	13	2	1	2	6	-	2	7	54
Oudenaarde	2	8	-	-	-	1	1	1	2	15
Sint-Niklaas	12	4	2	-	1	2	3	-	1	25
<i>Provincie Oost-Vlaanderen :</i>	<b>62</b>	<b>51</b>	<b>10</b>	<b>7</b>	<b>3</b>	<b>11</b>	<b>8</b>	<b>10</b>	<b>14</b>	<b>176</b>
Brugge	15	12	1	1	-	3	1	3	6	42
Diksmuide	2	2	-	-	-	-	-	-	-	4
Ieper	5	6	-	-	-	-	-	1	1	13
Kortrijk	11	14	3	-	-	1	2	7	3	41
Oostende	5	4	1	-	-	3	4	3	5	25
Roeselare	15	5	1	-	-	1	-	-	-	22
Tielt	3	2	1	1	-	-	-	2	-	9
Veurne	2	-	-	-	-	-	-	-	-	2
<i>Provincie West-Vlaanderen :</i>	<b>58</b>	<b>45</b>	<b>7</b>	<b>2</b>	<b>-</b>	<b>8</b>	<b>7</b>	<b>16</b>	<b>15</b>	<b>158</b>
<i>Het Rijk :</i>	<b>504</b>	<b>389</b>	<b>74</b>	<b>32</b>	<b>19</b>	<b>78</b>	<b>82</b>	<b>144</b>	<b>145</b>	<b>1 467</b>
Nederlands taalgebied	310	226	45	22	14	48	45	71	71	852
Frans taalgebied (1)	160	133	21	7	4	25	26	50	55	481
Brussel-Hoofdstad	34	30	8	3	1	5	11	23	19	134

(1) Inclusief de 25 gemeenten van het Duitse taalgebied met 62 878 inwoners op 31 december 1972.

## 14.- OVERLEDEN KINDEREN NAAR LEEFTIJD BIJ HET OVERLIJDEN PER ARRONDISSEMENT, PROVINCIE EN TAALGEBIED - 1972

Arrondissementen, provincies en taalgebieden	< 1 dag	1 dag - < 7 dagen	7 dagen - < 14 dagen	14 dagen - < 21 dagen	21 dagen - < 28 dagen	28 dagen - < 2 maanden	2 maanden - < 3 maanden	3 maanden - < 6 maanden	6 maanden - < 12 maanden	Totaal < 1 jaar
<b>B.- Vrouwelijk geslacht</b>										
Antwerpen	34	21	4	3	-	4	7	7	9	89
Mechelen	11	9	2	1	-	2	-	-	3	28
Turnhout	15	15	3	2	1	1	3	1	1	42
<i>Provincie Antwerpen :</i>	<b>60</b>	<b>45</b>	<b>9</b>	<b>6</b>	<b>1</b>	<b>7</b>	<b>10</b>	<b>8</b>	<b>13</b>	<b>159</b>
Brussel-Hoofdstad	34	27	9	3	1	9	4	15	18	120
Halle-Vilvoorde	17	18	2	2	-	3	1	4	-	47
Leuven	9	14	1	-	2	2	-	4	3	35
Nijvel	5	6	1	1	1	1	-	1	-	16
<i>Provincie Brabant :</i>	<b>65</b>	<b>65</b>	<b>13</b>	<b>6</b>	<b>4</b>	<b>15</b>	<b>5</b>	<b>24</b>	<b>21</b>	<b>218</b>
Aat	3	2	-	-	-	2	2	1	1	11
Charleroi	30	17	1	1	-	5	4	8	6	72
Bergen	12	17	-	-	-	4	4	3	1	31
Moeskroen	3	2	-	-	1	1	2	-	-	9
Zinnik	7	6	2	-	1	2	1	-	6	25
Thuin	6	3	1	1	-	2	2	-	2	17
Doornik	9	5	1	-	-	-	2	3	1	21
<i>Provincie Henegouwen :</i>	<b>70</b>	<b>42</b>	<b>5</b>	<b>2</b>	<b>2</b>	<b>16</b>	<b>17</b>	<b>15</b>	<b>17</b>	<b>186</b>
Hoëi	2	7	-	1	-	-	1	1	1	13
Luik	17	23	3	4	2	6	-	7	7	69
Verviers	8	7	-	1	-	1	2	4	2	25
Borgworm	1	1	-	-	-	-	-	-	-	2
<i>Provincie Luik :</i>	<b>28</b>	<b>38</b>	<b>3</b>	<b>6</b>	<b>2</b>	<b>7</b>	<b>3</b>	<b>12</b>	<b>10</b>	<b>109</b>
Hasselt	17	13	5	1	1	1	6	4	8	56
Maaseik	11	2	2	-	-	-	2	3	2	22
Tongeren	6	9	1	-	-	1	1	-	1	19
<i>Provincie Limburg :</i>	<b>34</b>	<b>24</b>	<b>8</b>	<b>1</b>	<b>1</b>	<b>2</b>	<b>9</b>	<b>7</b>	<b>11</b>	<b>87</b>
Aarlen	1	2	-	-	-	-	-	-	-	3
Bastenaken	2	1	-	-	-	-	1	-	1	5
Marche-en-Famenne	-	2	-	-	-	-	-	-	-	2
Neufchâteau	1	2	-	1	-	-	1	-	2	7
Virton	1	3	-	-	-	2	-	-	-	6
<i>Provincie Luxemburg :</i>	<b>5</b>	<b>10</b>	<b>-</b>	<b>1</b>	<b>-</b>	<b>2</b>	<b>2</b>	<b>-</b>	<b>3</b>	<b>23</b>
Dinant	5	4	1	-	-	-	1	-	1	12
Namen	12	6	1	-	-	2	-	1	5	27
Philippeville	4	-	-	-	-	-	-	-	-	4
<i>Provincie Namen :</i>	<b>21</b>	<b>10</b>	<b>2</b>	<b>-</b>	<b>-</b>	<b>2</b>	<b>1</b>	<b>1</b>	<b>6</b>	<b>43</b>
Aalst	11	7	-	1	-	1	2	5	3	30
Dendermonde	9	4	2	-	-	-	2	2	2	21
Eeklo	1	1	-	1	-	1	1	-	-	5
Gent	15	14	4	4	-	4	-	2	3	46
Oudenaarde	6	3	-	-	1	2	-	1	2	15
Sint-Niklaas	10	9	1	-	1	1	1	4	4	31
<i>Provincie Oost-Vlaanderen :</i>	<b>52</b>	<b>38</b>	<b>7</b>	<b>6</b>	<b>2</b>	<b>9</b>	<b>6</b>	<b>14</b>	<b>14</b>	<b>148</b>
Brugge	12	6	2	-	1	2	-	3	2	28
Diksmuide	4	1	-	-	-	1	-	-	-	6
Ieper	6	2	1	-	-	-	1	2	1	13
Kortrijk	9	5	1	2	-	2	2	2	5	28
Oostende	5	-	1	-	1	-	3	1	1	12
Roeselare	5	5	2	-	-	1	1	-	2	16
Tielt	3	3	-	1	1	1	-	-	1	10
Veurne	-	-	-	-	-	1	-	1	-	2
<i>Provincie West-Vlaanderen :</i>	<b>44</b>	<b>22</b>	<b>7</b>	<b>3</b>	<b>3</b>	<b>8</b>	<b>7</b>	<b>9</b>	<b>12</b>	<b>115</b>
<i>Het Rijk :</i>	<b>379</b>	<b>294</b>	<b>54</b>	<b>31</b>	<b>15</b>	<b>68</b>	<b>60</b>	<b>90</b>	<b>107</b>	<b>1 098</b>
Nederlands taalgebied	216	161	34	18	9	31	33	46	53	601
Frans taalgebied (1)	129	106	11	10	5	28	23	29	36	377
Brussel-Hoofdstad	34	27	9	3	1	9	4	15	18	120

(1) Inclusief de 25 gemeenten van het Duitse taalgebied met 62 878 inwoners op 31 december 1972.

## 15.- AANTAL OVERLEDENEN MINDER DAN 1 JAAR, PER MAAND, ARRONDISSEMENT, PROVINCIE EN TAALGEBIED - 1972

Arrondissementen, provincies en taalgebieden	Ja-nuari	Fe-bruari	Maart	April	Mei	Juni	Juli	Au-gustus	Sep-tember	Ok-tober	No-vember	De-cember	Totaal
Antwerpen	19	22	14	26	23	12	16	13	14	15	16	16	206
Mechelen	14	3	8	4	8	2	4	4	7	9	9	10	82
Turnhout	8	14	7	7	16	7	10	5	10	4	7	11	106
<i>Provincie Antwerpen :</i>	<i>41</i>	<i>39</i>	<i>29</i>	<i>37</i>	<i>47</i>	<i>21</i>	<i>30</i>	<i>22</i>	<i>31</i>	<i>28</i>	<i>32</i>	<i>37</i>	<i>394</i>
Brussel-Hoofdstad	21	20	23	16	19	16	25	28	14	22	27	23	254
Halle-Vilvoorde	7	11	10	9	10	7	11	15	9	5	10	16	120
Leuven	9	6	14	12	9	5	3	7	6	4	6	11	92
Nijvel	4	3	3	4	2	4	6	3	2	4	5	4	44
<i>Provincie Brabant :</i>	<i>41</i>	<i>40</i>	<i>50</i>	<i>41</i>	<i>40</i>	<i>32</i>	<i>45</i>	<i>53</i>	<i>31</i>	<i>35</i>	<i>48</i>	<i>54</i>	<i>510</i>
Aat	2	1	1	1	2	2	1	1	3	1	1	-	16
Charleroi	12	14	18	13	7	16	8	12	18	14	12	10	154
Bergen	6	8	5	7	7	6	9	6	2	4	3	5	68
Moeskroen	2	2	3	2	1	2	8	2	1	3	2	2	30
Zinnik	6	8	8	5	4	2	8	1	6	3	5	6	62
Thuin	1	1	2	6	3	-	5	1	2	4	3	3	31
Doornik	3	1	2	3	4	5	3	3	3	8	7	5	47
<i>Provincie Henegouwen :</i>	<i>32</i>	<i>35</i>	<i>39</i>	<i>37</i>	<i>28</i>	<i>33</i>	<i>42</i>	<i>26</i>	<i>35</i>	<i>37</i>	<i>33</i>	<i>31</i>	<i>408</i>
Hoei	2	3	3	-	5	4	2	-	4	3	2	-	28
Luik	16	11	16	7	16	9	15	22	8	8	13	9	150
Verviers	2	6	3	2	4	4	8	8	5	1	6	1	50
Borgworm	-	2	-	2	2	-	3	-	3	-	-	1	13
<i>Provincie Luik :</i>	<i>20</i>	<i>22</i>	<i>22</i>	<i>11</i>	<i>27</i>	<i>17</i>	<i>28</i>	<i>30</i>	<i>20</i>	<i>12</i>	<i>21</i>	<i>11</i>	<i>241</i>
Hasselt	13	10	17	10	11	10	15	9	6	16	13	9	139
Maaseik	8	4	6	2	5	4	4	5	2	4	4	6	54
Tongeren	3	3	4	4	7	5	12	4	3	4	5	3	57
<i>Provincie Limburg :</i>	<i>24</i>	<i>17</i>	<i>27</i>	<i>16</i>	<i>23</i>	<i>19</i>	<i>31</i>	<i>18</i>	<i>11</i>	<i>24</i>	<i>22</i>	<i>18</i>	<i>250</i>
Aarlen	-	1	1	1	1	1	-	-	-	-	-	2	7
Bastenaken	2	1	-	2	3	2	2	-	1	-	3	1	17
Marche-en-Famenne	2	-	-	-	-	-	-	1	2	1	2	2	10
Neufchâteau	2	-	1	1	-	2	3	2	2	-	1	-	14
Virton	3	2	1	1	-	2	-	-	1	1	-	2	13
<i>Provincie Luxemburg :</i>	<i>9</i>	<i>4</i>	<i>3</i>	<i>5</i>	<i>4</i>	<i>7</i>	<i>5</i>	<i>3</i>	<i>6</i>	<i>2</i>	<i>6</i>	<i>7</i>	<i>61</i>
Dinant	1	5	6	-	8	-	3	1	2	1	1	-	28
Namen	10	3	9	2	11	7	8	1	7	4	2	3	67
Philippeville	1	1	-	-	-	-	1	2	-	1	1	2	9
<i>Provincie Namen :</i>	<i>12</i>	<i>9</i>	<i>15</i>	<i>2</i>	<i>19</i>	<i>7</i>	<i>12</i>	<i>4</i>	<i>9</i>	<i>6</i>	<i>4</i>	<i>5</i>	<i>104</i>
Aalst	10	3	11	3	5	7	4	9	4	10	4	3	73
Dendermonde	4	5	4	7	1	6	5	2	2	5	7	2	50
Eeklo	1	2	1	1	2	-	2	-	1	2	1	2	15
Gent	7	6	9	6	7	8	15	10	7	3	8	14	100
Oudenaarde	4	4	-	3	-	3	5	1	2	1	1	6	30
Sint-Niklaas	7	5	5	5	1	4	5	9	3	5	3	4	56
<i>Provincie Oost-Vlaanderen :</i>	<i>33</i>	<i>25</i>	<i>30</i>	<i>25</i>	<i>16</i>	<i>28</i>	<i>36</i>	<i>31</i>	<i>19</i>	<i>26</i>	<i>24</i>	<i>31</i>	<i>324</i>
Brugge	8	8	5	7	4	7	3	7	5	3	7	6	70
Diksmuide	1	-	2	1	4	1	-	-	-	1	-	-	10
Ieper	4	2	4	2	3	1	-	4	-	2	2	2	26
Kortrijk	9	10	-	9	6	6	2	4	5	8	5	5	69
Oostende	4	6	-	-	4	1	6	2	2	4	3	5	37
Roeselare	5	3	4	-	3	3	5	2	6	5	2	-	38
Tielt	2	2	3	1	1	2	3	1	2	-	-	2	19
Veurne	1	-	-	-	-	-	-	1	-	-	1	1	4
<i>Provincie West-Vlaanderen :</i>	<i>34</i>	<i>31</i>	<i>18</i>	<i>20</i>	<i>25</i>	<i>21</i>	<i>19</i>	<i>21</i>	<i>20</i>	<i>23</i>	<i>20</i>	<i>21</i>	<i>273</i>
<i>Het Rijk</i>	<i>246</i>	<i>222</i>	<i>233</i>	<i>194</i>	<i>229</i>	<i>185</i>	<i>248</i>	<i>208</i>	<i>182</i>	<i>193</i>	<i>210</i>	<i>215</i>	<i>2 565</i>
Nederlands taalgebied	148	129	128	119	130	101	130	114	96	110	114	134	1 453
Frans taalgebied (1)	77	73	82	59	80	68	93	66	72	61	69	58	858
Brussel-Hoofdstad	21	20	23	16	19	16	25	28	14	22	27	23	254

(1) Inclusief de 25 gemeenten van het Duitse taalgebied met 62 878 inwoners op 31 december 1972.

## 16.- OVERLEDEN KINDEREN VAN HET MANNELIJK GESLACHT, PER PROVINCIE EN MAAND - 1972

Provincies	Januari	Februari	Maart	April	Mei	Juni	Juli	Au- gustus	Sep- tember	Ok- tober	Novem- ber	Decem- ber	Totaal
Antwerpen	26	20	16	23	26	12	18	10	22	17	19	26	235
Brabant	24	22	23	24	25	16	22	30	20	25	33	28	292
Henegouwen	12	21	21	22	16	18	21	16	24	20	20	11	222
Luik	11	9	16	6	12	9	15	17	16	4	11	6	132
Limburg	15	10	18	9	14	10	17	12	8	14	14	12	153
Luxemburg	4	-	1	5	3	4	3	2	4	2	5	5	38
Namen	5	4	9	2	11	4	10	1	6	5	2	2	61
Oost-Vlaan- deren	22	19	18	15	10	12	17	16	6	17	10	14	176
West-Vlaan- deren	19	19	8	9	12	14	13	12	11	12	14	15	158
<i>Het Rijk :</i>	<i>138</i>	<i>124</i>	<i>130</i>	<i>115</i>	<i>129</i>	<i>99</i>	<i>136</i>	<i>116</i>	<i>117</i>	<i>116</i>	<i>128</i>	<i>119</i>	<i>1 467</i>
Nederlands taalgebied	92	78	72	68	74	54	71	67	55	68	70	83	852
Frans taal- gebied (1)	36	36	48	39	44	38	50	38	51	33	41	27	481
Brussel- Hoofdstad	10	10	10	8	11	7	15	11	11	15	17	9	134

## 17.- OVERLEDEN KINDEREN VAN HET MANNELIJK GESLACHT, PER MAAND VAN 1966 TOT 1972

Jaren	Januari	Februari	Maart	April	Mei	Juni	Juli	Au- gustus	Sep- tember	Ok- tober	No- vember	De- cember	Totaal
Absoluut aantal													
1966	180	171	208	191	184	165	165	150	176	173	153	200	2 116
1967	208	158	178	176	170	148	144	143	123	171	174	177	1 970
1968	184	171	157	173	134	123	139	127	136	140	138	175	1 797
1969	163	158	165	144	149	147	144	134	123	151	153	179	1 810
1970	191	141	154	153	155	149	143	128	131	143	119	155	1 762
1971	173	142	155	139	130	149	135	117	113	138	140	165	1 696
1972	138	124	130	115	129	99	136	116	117	116	128	119	1 467
Verhoudingscijfers													
1966	8,51	8,08	9,83	9,03	8,69	7,80	7,80	7,09	8,32	8,17	7,23	9,45	100,00
1967	10,56	8,02	9,04	8,93	8,63	7,51	7,31	7,26	6,24	8,68	8,83	8,99	100,00
1968	10,24	9,51	8,74	9,63	7,46	6,84	7,73	7,07	7,57	7,79	7,68	9,74	100,00
1969	9,01	8,73	9,12	7,96	8,23	8,12	7,96	7,40	6,79	8,34	8,45	9,89	100,00
1970	10,84	8,00	8,74	8,68	8,80	8,46	8,12	7,26	7,43	8,12	6,75	8,80	100,00
1971	10,20	8,37	9,14	8,20	7,66	8,79	7,96	6,90	6,66	8,14	8,25	9,73	100,00
1972	9,41	8,45	8,86	7,84	8,79	6,75	9,27	7,91	7,98	7,91	8,72	8,11	100,00

(1) Inclusief de 25 gemeenten van het Duitse taalgebied met 62 878 inwoners op 31 december 1972.



## 18.- OVERLEDEN KINDEREN VAN HET VROUWELIJK GESLACHT, PER PROVINCIE EN MAAND - 1972

Provincies en taalgebieden	Januari	Februari	Maart	April	Mei	Juni	Juli	Augustus	September	Oktober	November	December	Totaal
Antwerpen	15	19	13	14	21	9	12	12	9	11	13	11	159
Brabant	17	18	27	17	15	16	23	23	11	10	15	26	218
Henegouwen	20	14	18	15	12	15	21	10	11	17	13	20	186
Luik	9	13	6	5	15	8	13	13	4	8	10	5	109
Limburg	9	7	9	7	9	9	14	6	3	10	8	6	97
Luxemburg	5	4	2	-	1	3	2	1	2	-	1	2	23
Namen	7	5	6	-	8	3	2	3	3	1	2	3	43
Oost-Vlaanderen	11	6	12	10	6	16	19	15	13	9	14	17	148
West-Vlaanderen	15	12	10	11	13	7	6	9	9	11	6	6	115
<i>Het Rijk :</i>	<i>108</i>	<i>98</i>	<i>103</i>	<i>79</i>	<i>100</i>	<i>86</i>	<i>112</i>	<i>92</i>	<i>65</i>	<i>77</i>	<i>82</i>	<i>96</i>	<i>1 098</i>
Nederlands taalgebied	56	51	56	51	56	47	59	47	41	42	44	51	601
Frans taalgebied (1)	41	37	34	20	36	30	43	28	21	28	28	31	377
Brussel-Hoofdstad	11	10	13	8	8	9	10	17	3	7	10	14	120

## 19.- OVERLEDEN KINDEREN VAN HET VROUWELIJK GESLACHT, PER MAAND, VAN 1966 TOT 1972

Jaren	Januari	Februari	Maart	April	Mei	Juni	Juli	Augustus	September	Oktober	November	December	Totaal
Absoluut aantal													
1966	156	152	160	131	133	117	117	152	124	118	112	149	1 621
1967	120	114	119	114	114	106	109	113	107	135	116	118	1 385
1968	109	134	106	117	99	115	100	84	79	97	104	143	1 287
1969	108	92	112	94	105	104	103	106	84	102	101	92	1 203
1970	132	111	114	104	106	87	92	98	90	80	116	107	1 237
1971	121	106	120	114	91	87	76	92	71	92	101	115	1 186
1972	108	98	103	79	100	86	112	92	65	77	82	96	1 098
Verhoudingscijfers													
1966	9,62	9,38	9,87	8,08	8,20	7,22	7,22	9,38	7,65	7,28	6,91	9,19	100,00
1967	8,66	8,23	8,59	8,23	8,23	7,65	7,87	8,16	7,73	9,75	8,38	8,52	100,00
1968	8,47	10,41	8,24	9,09	7,69	8,93	7,77	6,53	6,14	7,54	8,08	11,11	100,00
1969	8,98	7,65	9,31	7,81	8,73	8,64	8,56	8,81	6,98	8,48	8,40	7,65	100,00
1970	10,67	8,97	9,22	8,41	8,57	7,03	7,44	7,92	7,27	6,47	9,38	8,65	100,00
1971	10,20	8,94	10,12	9,61	7,67	7,33	6,41	7,76	5,99	7,76	8,51	9,70	100,00
1972	9,84	8,93	9,38	7,19	9,11	7,83	10,20	8,38	5,92	7,01	7,47	8,74	100,00

(1) Inclusief de 25 gemeenten van het Duitse taalgebied met 62 878 inwoners per 31 december 1972.

## 20.- PROCENTUELE INDELING VAN DE ZUIGELINGENSTERFTE NAAR GESLACHT EN LEEFTIJD, VAN 1958 TOT 1972

Jaar van overlijden	< 1 dag	1 dag - < 7 dagen	7 dagen - < 14 dagen	14 dagen - < 21 dagen	21 dagen - < 28 dagen	28 dagen - < 2 maanden	2 maanden - < 3 maanden	3 maanden - < 6 maanden	6 maanden - < 12 maanden
A.- Mannelijk geslacht									
1958	29,32	24,55	3,70	3,42	2,24	8,02	6,38	12,75	9,62
1959	28,67	25,70	4,68	2,93	2,25	7,57	6,82	12,35	9,03
1960	29,40	25,99	4,43	3,12	2,55	7,91	5,53	12,31	8,76
1961	31,85	24,85	4,60	3,21	2,13	6,96	7,00	11,13	8,27
1962	33,75	23,45	4,38	1,90	1,90	7,20	5,62	12,45	9,35
1963	32,82	23,10	4,44	2,42	2,18	6,05	6,49	13,39	9,11
1964	33,26	25,18	4,30	2,30	2,34	6,42	5,83	12,25	8,12
1965	33,05	25,80	4,27	2,49	2,06	7,44	5,23	11,46	8,20
1966	31,90	26,99	5,53	2,88	1,65	6,19	5,06	9,50	10,30
1967	33,10	28,48	5,38	1,98	1,73	5,63	4,87	10,51	8,32
1968	32,22	28,27	4,01	2,23	1,72	5,56	4,84	11,91	9,24
1969	35,03	27,79	4,14	2,27	1,71	5,80	5,03	9,17	9,06
1970	33,49	25,03	4,71	2,72	2,04	5,79	4,48	11,18	10,56
1971	36,44	23,23	5,31	1,89	2,12	7,84	3,95	10,26	8,96
1972	34,36	26,52	5,04	2,18	1,30	5,31	5,59	9,82	9,88
B.- Vrouwelijk geslacht									
1958	28,43	19,75	5,90	4,19	2,05	7,02	7,12	13,99	11,55
1959	29,62	23,33	5,99	3,55	1,95	7,99	5,89	12,04	9,64
1960	30,39	23,10	5,69	3,34	2,65	7,73	6,94	11,58	8,58
1961	32,13	21,71	5,96	3,01	2,58	6,50	6,88	10,91	10,32
1962	34,50	21,71	4,70	2,48	2,00	7,45	6,37	12,10	8,69
1963	34,90	20,29	4,71	2,87	1,95	7,41	6,06	11,42	10,39
1964	31,11	22,31	5,10	2,09	2,37	6,03	6,31	12,63	12,05
1965	34,65	24,08	4,00	2,94	2,06	7,00	5,07	10,07	10,13
1966	31,95	25,29	5,00	2,41	1,91	6,60	5,43	10,80	10,61
1967	30,40	29,53	4,04	2,24	1,73	6,28	3,83	11,55	10,40
1968	32,17	24,63	4,66	2,56	1,63	6,29	6,53	10,65	10,88
1969	34,25	22,94	6,07	2,74	2,16	7,07	5,32	9,89	9,56
1970	31,69	24,57	4,53	3,72	2,10	7,60	4,61	9,70	11,48
1971	34,74	22,85	4,13	3,29	2,44	6,58	5,40	10,20	10,37
1972	34,52	26,78	4,92	2,82	1,37	6,19	5,46	8,20	9,74

## 21.- ZUIGELINGENSTERFTECIJFERS PER GESLACHT EN PER LEEFTIJDGROEP, VAN 1958 TOT 1972

Jaar van overlijden	< 1 dag	1 dag - < 7 dagen	7 dagen - < 14 dagen	14 dagen - < 21 dagen	21 dagen - < 28 dagen	28 dagen - < 2 maanden	2 maanden - < 3 maanden	3 maanden - < 6 maanden	6 maanden - < 12 maanden	Totaal < 1 jaar
---------------------	---------	-------------------	----------------------	-----------------------	-----------------------	------------------------	-------------------------	-------------------------	--------------------------	-----------------

## A.- Mannelijke zuigelingensterfte

## Sterftecijfer voor 1 000 levende geboorten van het mannelijk geslacht

1958	10,31	8,63	1,30	1,20	0,79	2,82	2,24	4,48	3,38	35,15
1959	9,87	8,85	1,61	1,01	0,77	2,61	2,35	4,25	3,11	34,43
1960	10,41	9,21	1,57	1,11	0,90	2,80	1,96	4,36	3,10	35,42
1961	10,11	7,89	1,46	1,02	0,68	2,21	2,22	3,53	2,63	31,75
1962	10,23	7,11	1,33	0,58	0,58	2,18	1,70	3,77	2,83	30,31
1963	9,94	7,00	1,34	0,73	0,66	1,83	1,97	4,06	2,76	30,29
1964	9,46	7,16	1,22	0,65	0,67	1,83	1,66	3,49	2,31	28,45
1965	8,61	6,72	1,11	0,65	0,54	1,94	1,36	2,98	2,14	26,05
1966	8,71	7,37	1,51	0,79	0,45	1,69	1,38	2,59	2,81	27,30
1967	8,65	7,44	1,41	0,52	0,45	1,47	1,27	2,75	2,18	26,14
1968	7,94	6,96	0,99	0,55	0,42	1,37	1,19	2,93	2,28	24,63
1969	8,69	6,89	1,03	0,56	0,42	1,44	1,25	2,28	2,25	24,81
1970	8,06	6,03	1,13	0,66	0,49	1,39	1,08	2,69	2,54	24,08
1971	8,49	5,42	1,24	0,44	0,49	1,83	0,92	2,39	2,09	23,31
1972	7,20	5,55	1,06	0,46	0,27	1,11	1,17	2,06	2,07	20,95

## B.- Vrouwelijke zuigelingensterfte

## Sterftecijfer voor 1 000 levende geboorten van het vrouwelijk geslacht

1958	7,75	5,39	1,61	1,14	0,56	1,92	1,94	3,82	3,15	27,28
1959	7,71	6,07	1,56	0,92	0,51	2,08	1,54	3,14	2,51	26,04
1960	8,10	6,16	1,52	0,89	0,70	2,06	1,85	3,09	2,29	26,66
1961	7,77	5,25	1,44	0,73	0,63	1,57	1,66	2,64	2,50	24,19
1962	8,49	5,34	1,15	0,61	0,49	1,83	1,57	2,98	2,14	24,60
1963	8,34	4,85	1,12	0,69	0,47	1,77	1,45	2,73	2,48	23,90
1964	6,87	4,92	1,13	0,46	0,52	1,33	1,39	2,79	2,66	22,07
1965	7,34	5,10	0,85	0,62	0,44	1,49	1,07	2,13	2,15	21,19
1966	7,04	5,57	1,10	0,53	0,42	1,45	1,20	2,38	2,34	22,03
1967	5,94	5,77	0,79	0,44	0,34	1,23	0,75	2,26	2,03	19,55
1968	6,00	4,59	0,87	0,48	0,30	1,17	1,22	1,98	2,03	18,64
1969	5,99	4,01	1,06	0,48	0,38	1,23	0,93	1,73	1,67	17,48
1970	5,68	4,41	0,81	0,67	0,38	1,36	0,83	1,74	2,06	17,93
1971	5,99	3,94	0,71	0,57	0,42	1,13	0,93	1,76	1,79	17,24
1972	5,72	4,43	0,81	0,47	0,23	1,03	0,91	1,36	1,61	16,56

## 22.- ZUIGELINGENSTERFTE NAAR GESLACHT EN WETTIGHEID, VAN 1958 tot 1972

Jaren	Aantal sterfgevallen van kinderen van minder dan 1 jaar (dodgeboren kinderen niet inbegrepen)											
	Mannelijk geslacht				Vrouwelijk geslacht				Totaal aantal sterfgevallen			
	Wettig	On-wettig	Totaal	Per 1 000 ge-boorten	Wettig	On-wettig	Totaal	Per 1 000 ge-boorten	Wettig	On-wettig	Totaal	Per 1 000 ge-boorten
1958	2 708	99	2 807	35,15	1 987	64	2 051	27,28	4 695	163	4 858	31,33
1959	2 723	78	2 801	34,43	1 942	60	2 002	26,04	4 665	138	4 803	30,35
1960	2 730	90	2 820	35,42	1 946	58	2 004	26,66	4 676	148	4 824	31,17
1961	2 497	90	2 587	31,75	1 808	53	1 861	24,19	4 305	143	4 448	28,08
1962	2 325	93	2 418	30,31	1 794	58	1 852	24,60	4 119	151	4 270	27,54
1963	2 393	87	2 480	30,29	1 786	62	1 848	23,90	4 179	149	4 328	27,19
1964	2 276	75	2 351	28,45	1 659	67	1 726	22,07	3 935	142	4 077	25,35
1965	2 016	69	2 085	26,05	1 542	57	1 599	21,19	3 558	126	3 684	23,69
1966	2 043	73	2 116	27,30	1 562	59	1 621	22,03	3 605	132	3 737	24,73
1967	1 883	87	1 970	26,14	1 329	56	1 385	19,55	3 212	143	3 355	22,95
1968	1 726	71	1 797	24,63	1 237	50	1 287	18,64	2 963	121	3 084	21,72
1969	1 720	90	1 810	24,81	1 171	32	1 203	17,48	2 891	122	3 013	21,25
1970	1 694	68	1 762	24,08	1 184	53	1 237	17,93	2 878	121	2 999	21,09
1971	1 636	60	1 696	23,31	1 135	51	1 186	17,24	2 771	111	2 882	20,36
1972	1 406	61	1 467	20,95	1 041	57	1 098	16,56	2 447	118	2 565	18,82

## 23.- ZUIGELINGENSTERFTE NAAR GESLACHT, IN DE VERSCHILLENDE PROVINCIËS EN TAALGEBIEDEN, IN 1971 en 1972

Provincies en taalgebieden	Aantal sterfgevallen					
	1971			1972		
	Mannelijk geslacht	Vrouwelijk geslacht	Totaal	Mannelijk geslacht	Vrouwelijk geslacht	Totaal
Antwerpen	267	187	454	235	159	394
Brabant	357	245	602	292	218	510
Henegouwen	282	196	478	222	186	408
Luik	164	121	285	132	109	241
Limburg	144	95	239	153	97	250
Luxemburg	33	29	62	38	23	61
Namen	61	46	107	61	43	104
Oost-Vlaanderen	221	145	366	176	148	324
West-Vlaanderen	167	122	289	158	115	273
Het Rijk :	1 696	1 186	2 882	1 467	1 098	2 565
Nederlands taalgebied	933	644	1 577	852	601	1 453
Frans taalgebied (1)	578	421	999	481	377	858
Brussel-Hoofdstad	185	121	306	134	120	254

(1) Inclusief de 25 gemeenten van het Duitse taalgebied met 62 878 inwoners op 31 december 1972.

## 24.- ZUIGELINGENSTERFTECIJFERS NAAR GESLACHT, PER ARRONDISSEMENT, PROVINCIE EN TAALGEBIED IN 1972

Arrondissementen, provincies en taalgebieden	Zuigelingssterftecijfers per 1 000 levendgeborenen van het overeenkomstige geslacht			Arrondissementen, provincies en taalgebieden	Zuigelingssterftecijfers per 1 000 levendgeborenen van het overeenkomstige geslacht		
	Manne- lijk geslacht	Vrouwe- lijk geslacht	Totaal		Manne- lijk geslacht	Vrouwe- lijk geslacht	Totaal
Antwerpen	19,52	15,29	17,44	Neufchâteau	17,07	19,18	18,06
Mechelen	28,50	15,45	22,12	Virton	23,81	21,58	22,73
Turnhout	23,15	16,01	19,67	<i>Provincie Luxemburg</i>	23,97	16,63	19,80
<i>Provincie Antwerpen</i>	22,06	15,50	18,84	Dinant	25,56	18,15	21,76
Brussel-Hoofdstad	18,44	17,15	17,81	Namen	21,68	15,77	18,84
Halle-Vilvoorde	22,51	15,75	19,27	Philippeville	11,04	9,30	10,19
Leuven	20,24	13,23	16,84	<i>Provincie Namen</i>	20,88	15,34	18,16
Nijvel	17,16	10,73	14,09	Aalst	22,34	16,67	19,60
<i>Provincie Brabant</i>	19,52	15,44	17,54	Dendermonde	21,79	17,03	19,50
Aat	10,22	24,28	16,99	Eeklo	15,50	8,88	12,42
Charleroi	23,80	21,08	22,45	Gent	15,98	14,65	15,34
Bergen	18,68	16,25	17,49	Oudenaarde	20,49	20,46	20,48
Moeskroen	33,98	16,98	26,13	Sint-Niklaas	16,02	21,53	18,70
Zinnik	29,96	20,83	25,46	<i>Provincie Oost-Vlaanderen</i>	18,38	16,63	17,54
Thuin	14,40	18,07	16,20	Brugge	22,20	16,73	19,63
Doornik	23,81	20,59	22,25	Diksmuide	12,58	18,63	15,63
<i>Provincie Henegouwen</i>	22,58	19,65	21,14	Ieper	17,50	17,40	17,45
Hoel	24,83	20,50	22,62	Kortrijk	19,63	14,18	16,98
Luik	19,07	17,20	18,16	Oostende	27,78	13,30	20,53
Verviers	14,18	15,09	14,62	Roeselare	19,77	15,52	17,72
Borgworm	31,25	6,19	19,26	Tielt	15,99	20,49	18,08
<i>Provincie Luik</i>	18,95	16,45	17,73	Veurne	5,71	6,60	6,13
Hasselt	30,15	22,24	26,37	<i>Provincie West-Vlaanderen</i>	18,83	15,45	17,72
Maaseik	21,56	16,21	19,01	<i>Het Rijk :</i>	20,95	16,56	18,82
Tongeren	28,94	14,38	21,64	<i>Nederlands taalgebied</i>	21,40	16,06	18,81
<i>Provincie Limburg</i>	27,57	18,67	23,28	<i>Frans taalgebied (1)</i>	20,97	17,24	19,15
Aarlen	11,30	8,88	10,12	<i>Brussel-Hoofdstad</i>	18,44	17,15	17,81
Bastenaken	45,80	21,55	34,41				
Marche-en-Famenne	30,19	7,46	18,76				

25.- ZUIGELINGENSTERFTE IN DE VERSCHILLENDE PROVINCIES EN TAALGEBIEDEN (1967 en 1972)  
(Brutocijfers voor 1 000 geboorten van het beschouwde geslacht)

Provincies en taalgebieden	Mannelijk geslacht		Vrouwelijk geslacht		Totaal		
	1967	1972	1967	1972	1967	1972	1972/1967
Antwerpen	25,75	22,06	16,68	15,50	21,34	18,84	88,28
Brabant	24,18	19,52	19,45	15,44	21,89	17,54	80,13
Henegouwen	32,01	22,58	23,40	19,65	27,85	21,14	75,91
Luik	25,99	18,95	23,00	16,45	24,54	17,73	72,25
Limburg	28,90	27,57	23,85	18,67	26,49	23,26	87,81
Luxemburg	23,65	23,97	24,52	15,53	24,09	19,90	82,61
Namen	25,77	20,86	17,28	15,34	21,68	18,16	83,76
Oost-Vlaanderen	23,11	18,38	15,04	16,63	19,18	17,54	91,45
West-Vlaanderen	25,93	19,83	18,71	15,45	22,45	17,72	78,93
<i>Het Rijk :</i>	26,14	20,95	19,55	16,56	22,05	18,82	82,00
<i>Nederlands taalgebied</i>	25,30	21,40	17,96	16,06	21,75	18,81	86,48
<i>Frans taalgebied (1)</i>	28,28	20,97	22,42	17,24	25,43	19,15	75,30
<i>Brussel-Hoofdstad</i>	24,57	18,44	20,12	17,15	22,43	17,81	79,40

(1) Inclusief de 25 gemeenten van het Duitse taalgebied met 62 878 inwoners op 31 december 1972.

## 26.- NEONATALE STERFTE VAN 1956 TOT 1972 (kinderen die minder dan 28 dagen geleefd hebben)

Jaren	Sterfgevallen			Brutosterftecijfers (in ‰)		
	Mannelijk geslacht	Vrouwelijk geslacht	Totaal	Mannelijk geslacht	Vrouwelijk geslacht	Totaal
1956	2 046	1 378	3 424	26,5	18,8	22,8
1957	1 898	1 411	3 309	24,0	19,1	21,6
1958	1 775	1 237	3 012	22,2	16,5	19,4
1959	1 799	1 290	3 089	22,1	16,8	19,5
1960	1 847	1 306	3 153	23,2	17,4	20,4
1961	1 724	1 217	2 941	21,2	15,9	18,6
1962	1 581	1 211	2 792	19,8	16,1	18,0
1963	1 611	1 196	2 807	19,6	15,5	17,6
1964	1 584	1 087	2 671	19,2	13,9	16,6
1965	1 411	1 083	2 494	17,6	14,4	16,0
1966	1 459	1 079	2 538	18,8	14,7	16,8
1967	1 392	941	2 333	18,5	13,3	16,0
1968	1 230	845	2 075	16,9	12,2	14,6
1969	1 284	820	2 104	17,6	11,9	14,8
1970	1 198	824	2 022	16,4	11,9	14,2
1971	1 170	800	1 970	16,1	11,6	13,9
1972	1 018	773	1 791	14,5	11,7	13,1

## 27.- NEONATALE STERFTE PER PROVINCIE EN TAALGEBIED IN 1971 EN 1972

Provincies en taalgebieden	Aantal sterfgevallen in 1971			Aantal sterfgevallen in 1972		
	Mannelijk geslacht	Vrouwelijk geslacht	Totaal	Mannelijk geslacht	Vrouwelijk geslacht	Totaal
Antwerpen	190	128	318	171	121	292
Brabant	238	163	401	189	153	342
Henegouwen	197	133	330	152	121	273
Luik	121	82	203	90	77	167
Limburg	98	68	166	106	68	174
Luxemburg	21	17	38	25	16	41
Namen	38	25	63	40	33	73
Oost-Vlaanderen	159	115	274	133	105	238
West-Vlaanderen	108	69	177	112	79	191
<i>Het Rijk :</i>	<i>1 170</i>	<i>800</i>	<i>1 970</i>	<i>1 018</i>	<i>773</i>	<i>1 791</i>
Nederlands taalgebied	659	450	1 109	617	438	1 055
Frans taalgebied (1)	399	275	674	325	261	586
Brussel-Hoofdstad	112	75	187	76	74	150

## 28.- NEONATALE STERFTECIJFERS PER PROVINCIE EN TAALGEBIED IN 1971 EN 1972 (brutocijfers voor 1 000 geboorten)

Provincies en taalgebieden	1971			1972		
	Mannelijk geslacht	Vrouwelijk geslacht	Totaal	Mannelijk geslacht	Vrouwelijk geslacht	Totaal
Antwerpen	16,77	11,73	14,30	16,05	11,80	13,96
Brabant	15,60	11,23	13,47	12,64	10,84	11,76
Henegouwen	19,17	13,80	16,57	15,46	12,78	14,15
Luik	16,61	12,10	14,43	12,92	11,62	12,29
Limburg	17,15	12,63	14,96	19,10	13,09	16,19
Luxemburg	12,71	11,34	12,06	15,77	10,80	13,37
Namen	12,85	9,06	11,02	13,68	11,77	12,75
Oost-Vlaanderen	15,91	12,24	14,13	13,89	11,80	12,88
West-Vlaanderen	13,02	8,74	10,93	14,06	10,62	12,39
<i>Het Rijk :</i>	<i>16,08</i>	<i>11,63</i>	<i>13,92</i>	<i>14,54</i>	<i>11,66</i>	<i>13,14</i>
Nederlands taalgebied	15,87	11,40	13,69	15,50	11,70	13,66
Frans taalgebied (1)	16,81	12,36	14,66	14,17	11,94	13,08
Brussel-Hoofdstad	14,95	10,64	12,86	10,46	10,58	10,52

(1) Inclusief de 25 gemeenten van het Duitse taalgebied met 62 878 inwoners op 31 december 1972.

## 29. PERINATALE STERFTE VAN 1958 TOT 1972 (doodgeboren en tijdens de eerste zeven dagen overleden kinderen)

Jaren	Sterfgevallen						Bruto-sterftecijfer (in ‰)			
	Mannelijk geslacht			Vrouwelijk geslacht			Totaal	Manne- lijk geslacht	Vrouwe- lijk geslacht	Totaal
	Dood- geboren	Tijdens de eerste ze- ven dagen overleden	Totaal	Dood- geboren	Tijdens de eerste ze- ven dagen overleden	Totaal				
1958	1 406	1 512	2 918	1 122	988	2 110	5 028	35,9	27,6	31,9
1959	1 302	1 523	2 825	1 132	1 060	2 192	5 017	34,2	28,1	31,2
1960	1 281	1 562	2 843	1 099	1 072	2 171	5 014	35,1	28,4	31,9
1961	1 293	1 467	2 760	1 067	1 002	2 069	4 829	33,3	26,5	30,1
1962	1 233	1 383	2 616	1 044	1 041	2 085	4 701	32,3	27,3	29,9
1963	1 231	1 387	2 618	1 011	1 020	2 031	4 649	31,5	25,9	28,8
1964	1 263	1 374	2 637	1 076	922	1 998	4 635	31,4	25,2	30,3
1965	1 098	1 227	2 325	1 033	940	1 973	4 298	28,7	25,8	27,3
1966	1 077	1 246	2 323	945	928	1 873	4 196	29,6	25,1	27,4
1967	1 034	1 213	2 247	826	830	1 656	3 903	29,4	23,1	26,4
1968	954	1 087	2 041	776	731	1 507	3 548	27,6	21,6	24,7
1969	923	1 137	2 060	814	688	1 502	3 562	27,9	21,6	24,8
1970	890	1 031	1 921	726	696	1 422	3 343	25,9	20,4	23,3
1971	868	1 012	1 880	712	683	1 395	3 275	25,5	20,1	22,9
1972	779	893	1 672	692	673	1 365	3 037	23,6	20,4	22,0

## 30.- PERINATALE STERFTE PER PROVINCIE EN TAALGEBIED, IN 1972

Provincies en taal- gebieden	Dood- geboren	Levensduur								Algemeen totaal
		1 dag	1 - < 2 dagen	2 - < 3 dagen	3 - < 4 dagen	4 - < 5 dagen	5 - < 6 dagen	6 - < 7 dagen	Totaal minder dan 7 dagen	
Antwerpen	193	155	43	24	9	7	4	5	247	440
Brabant	310	155	63	24	27	9	9	8	295	605
Henegouwen	228	146	40	27	16	8	7	3	247	475
Luik	167	68	26	19	10	11	9	4	147	314
Limburg	103	79	35	13	9	7	6	2	151	254
Luxemburg	34	19	6	7	2	2	1	1	38	72
Namen	64	45	11	7	4	1	-	1	69	133
Oost-Vlaanderen	214	114	40	15	16	10	2	6	203	417
West-Vlaanderen	158	102	34	14	7	2	6	4	169	327
<i>Het Rijk :</i>	<i>1 471</i>	<i>883</i>	<i>298</i>	<i>150</i>	<i>100</i>	<i>57</i>	<i>44</i>	<i>34</i>	<i>1 566</i>	<i>3 037</i>
Nederlands taalgebied	761	526	187	76	51	30	21	22	913	1 674
Frans taalgebied (1)	524	289	88	62	38	23	18	10	528	1 052
Brussel-Hoofdstad	186	68	23	12	11	4	5	2	125	311
Jaargemiddelden :										
<i>Het Rijk (1962-1966)</i>	<i>2 202</i>	<i>1 334</i>	<i>457</i>	<i>215</i>	<i>112</i>	<i>72</i>	<i>57</i>	<i>47</i>	<i>2 294</i>	<i>4 496</i>
<i>Het Rijk (1967-1971)</i>	<i>1 705</i>	<i>1 025</i>	<i>356</i>	<i>184</i>	<i>98</i>	<i>70</i>	<i>51</i>	<i>39</i>	<i>1 821</i>	<i>3 526</i>

Inclusief de 25 gemeenten van het Duitse taalgebied met 62 878 inwoners op 31 december 1972.

31.- PERINATALE STERFTECIJFERS PER PROVINCIE EN TAALGEBIED IN 1972 (Aantal doodgeborenen en aantal tijdens de eerste zeven levensdagen overleden kinderen in verhouding tot het aantal doodgeborenen en levend geboren kinderen) (Verhouding per duizend)

Provincies en taalgebieden	Doodgebo- renen (1)	Levensduur								Perinata- le sterfte 10 $\frac{10}{11}$ (1)+(9)
		< 1 dag (2)	1 - < 2 dagen (3)	2 - < 3 dagen (4)	3 - < 4 dagen (5)	4 - < 5 dagen (6)	5 - < 6 dagen (7)	6 - < 7 dagen (8)	< 7 dagen (9) = (2) tot (8)	
Antwerpen	9,15	7,34	2,04	1,14	0,43	0,33	0,19	0,24	11,70	20,85
Brabant	10,55	5,27	2,14	0,82	0,92	0,31	0,31	0,27	10,04	20,59
Henegouwen	11,68	7,48	2,05	1,38	0,82	0,41	0,36	0,15	12,65	24,32
Luik	12,14	4,94	1,89	1,38	0,73	0,80	0,65	0,29	10,68	22,82
Limburg	9,49	7,28	3,23	1,20	0,83	0,65	0,55	0,18	13,92	23,41
Luxemburg	10,97	6,13	1,94	2,26	0,65	0,65	0,32	0,32	12,26	23,23
Namen	11,05	7,70	1,90	1,21	0,69	0,17	-	0,17	11,92	22,97
Oost- Vlaanderen	11,45	6,10	2,14	0,80	0,86	0,54	0,11	0,32	10,86	22,31
West- Vlaanderen	10,15	6,55	2,18	0,90	0,45	0,13	0,39	0,26	10,86	21,00
<i>Het Rijk :</i>	<i>10,68</i>	<i>6,41</i>	<i>2,16</i>	<i>1,09</i>	<i>0,73</i>	<i>0,41</i>	<i>0,32</i>	<i>0,26</i>	<i>11,37</i>	<i>22,04</i>
Nederlands taalgebied	9,76	6,74	2,40	0,97	0,65	0,38	0,27	0,28	11,71	21,46
Frans taalgebied (1)	11,56	6,38	1,94	1,37	0,84	0,51	0,40	0,22	11,65	23,21
Brussel-Hoofdstad	12,87	4,71	1,59	0,83	0,76	0,28	0,35	0,14	8,65	21,52
<i>Jaargemiddelden :</i>										
Het Rijk (1962 tot 1966)	13,89	8,41	2,88	1,36	0,71	0,45	0,36	0,30	14,47	28,36
Het Rijk (1967 tot 1971)	11,80	7,10	2,46	1,27	0,66	0,48	0,35	0,27	12,61	24,41

(1) Inclusief de 25 gemeenten van het Duitse taalgebied met 62.878 inwoners op 31 december 1972.



## 32.- PERINATALE STERFTE. NAAR GESLACHT, VAN 1956 TOT 1972. ABSOLUUT AANTAL

## A.- Mannelijk geslacht

Jaar van overlijden	Doodgeboren	< 1 dag	1 - < 2 dagen	2 - < 3 dagen	3 - < 5 dagen	5 - < 7 dagen	Totaal < 7 dagen	Totaal doodgeboren inbegrepen
1956	1 424	995	252	149	140	92	1 628	3 052
1957	1 345	880	325	172	140	74	1 591	2 936
1958	1 406	823	314	147	147	81	1 512	2 918
1959	1 302	803	330	173	146	71	1 523	2 825
1960	1 281	829	290	209	157	77	1 562	2 843
1961	1 293	824	269	168	134	72	1 467	2 760
1962	1 233	816	274	147	91	55	1 383	2 616
1963	1 231	814	275	142	97	59	1 387	2 618
1964	1 263	782	276	140	123	53	1 374	2 637
1965	1 098	689	228	112	124	74	1 227	2 325
1966	1 077	675	279	129	107	56	1 246	2 323
1967	1 034	652	259	149	99	54	1 213	2 247
1968	954	579	227	118	114	49	1 087	2 041
1969	923	634	232	105	107	59	1 137	2 060
1970	890	590	205	105	85	46	1 031	1 921
1971	868	618	174	86	78	56	1 012	1 880
1972	779	504	170	81	95	43	893	1 672

## B.- Vrouwelijk geslacht

Jaar van overlijden	Doodgeboren	< 1 dag	1 - < 2 dagen	2 - < 3 dagen	3 - < 5 dagen	5 - < 7 dagen	Totaal < 7 dagen	Totaal doodgeboren inbegrepen
1956	1 132	631	193	90	100	65	1 079	2 211
1957	1 168	657	227	103	95	57	1 139	2 307
1958	1 122	583	180	93	89	43	988	2 110
1959	1 132	593	231	105	90	41	1 060	2 192
1960	1 099	609	221	99	94	49	1 072	2 171
1961	1 067	598	197	98	68	41	1 002	2 069
1962	1 044	639	195	80	71	56	1 041	2 085
1963	1 011	645	177	93	72	33	1 020	2 031
1964	1 076	537	180	82	85	38	922	1 998
1965	1 033	554	195	75	67	49	940	1 973
1966	945	518	204	88	73	45	928	1 873
1967	826	421	189	97	84	39	830	1 656
1968	776	414	133	66	82	36	731	1 507
1969	814	412	130	57	58	31	688	1 502
1970	726	392	126	75	59	44	696	1 422
1971	712	412	105	61	67	38	683	1 395
1972	692	379	128	69	62	35	673	1 365

33.- PERINATALE STERFTE NAAR GESLACHT, VAN 1956 tot 1972  
 Verhouding tot 1 000 geboorten, doodgeboren inbegrepen  
 A.- Mannelijk geslacht

Jaar van overlijden	Doodgeboren	< 1 dag	1 - < 2 dagen	2 - < 3 dagen	3 - < 5 dagen	5 - < 7 dagen	Totaal < 7 dagen	Totaal doodgeboren inbegrepen
1956	18,2	12,7	3,2	1,9	1,8	1,2	20,8	39,0
1957	16,7	11,0	4,0	2,1	1,7	0,9	19,8	36,5
1958	17,3	10,1	3,9	1,8	1,8	1,0	18,6	35,9
1959	15,8	9,7	4,0	2,1	1,8	0,9	18,4	34,2
1960	15,8	10,2	3,6	2,6	1,9	1,0	19,3	35,1
1961	15,6	10,0	3,2	2,0	1,6	0,9	17,7	33,3
1962	15,2	10,1	3,4	1,8	1,1	0,7	17,1	32,3
1963	14,8	9,8	3,3	1,7	1,2	0,7	16,7	31,5
1964	15,1	9,3	3,3	1,7	1,5	0,6	16,4	31,5
1965	13,5	8,5	2,8	1,4	1,5	0,9	15,1	28,6
1966	13,7	8,6	3,5	1,6	1,4	0,7	15,8	29,5
1967	13,5	8,5	3,4	2,0	1,3	0,7	15,9	29,4
1968	12,9	7,8	3,1	1,6	1,5	0,7	14,7	27,6
1969	12,5	8,6	3,1	1,4	1,4	0,8	15,4	27,9
1970	12,0	8,0	2,8	1,4	1,1	0,6	13,9	25,9
1971	11,8	8,4	2,4	1,2	1,1	0,8	13,7	25,5
1972	11,0	7,1	2,4	1,1	1,3	0,6	12,6	23,6

B.- Vrouwelijk geslacht

Jaar van overlijden	Doodgeboren	< 1 dag	1 - < 2 dagen	2 - < 3 dagen	3 - < 5 dagen	5 - < 7 dagen	Totaal < 7 dagen	Totaal doodgeboren inbegrepen
1956	15,3	8,5	2,6	1,2	1,4	0,9	14,6	29,9
1957	15,7	8,8	3,1	1,4	1,3	0,8	15,3	31,0
1958	14,7	7,6	2,4	1,2	1,2	0,6	12,9	27,6
1959	14,5	7,6	3,0	1,3	1,2	0,5	13,6	28,1
1960	14,4	8,0	2,9	1,3	1,2	0,6	14,0	28,4
1961	13,7	7,7	2,5	1,3	0,9	0,5	12,8	26,5
1962	13,7	8,4	2,6	1,0	0,9	0,7	13,6	27,3
1963	12,9	8,2	2,3	1,2	0,9	0,4	13,0	25,9
1964	13,6	6,8	2,2	1,0	1,1	0,5	11,6	25,2
1965	13,5	7,2	2,5	1,0	0,9	0,6	12,3	25,8
1966	12,6	6,9	2,7	1,2	1,0	0,6	12,4	25,0
1967	11,5	5,9	2,6	1,4	1,2	0,5	11,6	23,1
1968	11,1	5,9	1,9	0,9	1,2	0,5	10,5	21,6
1969	11,7	5,9	1,9	0,8	0,8	0,4	9,9	21,6
1970	10,4	5,6	1,8	1,1	0,8	0,6	10,0	20,4
1971	10,2	5,9	1,5	0,9	1,0	0,5	9,8	20,0
1972	10,3	5,7	1,9	1,0	0,9	0,5	10,0	20,3

## 34.- VREEMDELINGEN, IN BELGIE GEVESTIGD, OVERLEDEN IN 1972, NAAR GESLACHT, GEBORTEJAAR, LEEFTIJD EN BURGERLIJKE STAAT

Geboortejaar	Leeftijd in ver- streken jaren	Vreemdelingen van het mannelijk geslacht						Vreemdelingen van het vrouwelijk geslacht					
		Onge- huwd	Ge- huwd	In weduw- staat	Ge- schei- den	On- bekend	Totaal	Onge- huwd	Ge- huwd	In weduw- staat	Ge- schei- den	On- bekend	Totaal
1972	< 1 jaar	139	-	-	-	-	139	106	-	-	-	-	106
1971	< 1 jaar	33	-	-	-	-	33	25	-	-	-	-	25
<i>Totaal &lt; 1 jaar :</i>		<b>172</b>	-	-	-	-	<b>172</b>	<b>131</b>	-	-	-	-	<b>131</b>
1971	1 jaar	8	-	-	-	-	8	1	-	-	-	-	1
1970	1 "	6	-	-	-	-	6	7	-	-	-	-	7
1970	2 "	7	-	-	-	-	7	5	-	-	-	-	5
1969	2 "	5	-	-	-	-	5	4	-	-	-	-	4
1969	3 "	7	-	-	-	-	7	1	-	-	-	-	1
1968	3 "	3	-	-	-	-	3	-	-	-	-	-	-
1968	4 "	6	-	-	-	-	6	4	-	-	-	-	4
1967	4 "	2	-	-	-	-	2	1	-	-	-	-	1
<i>Totaal 1 - &lt; 5 jaar :</i>		<b>44</b>	-	-	-	-	<b>44</b>	<b>23</b>	-	-	-	-	<b>23</b>
1967	5 "	3	-	-	-	-	3	-	-	-	-	-	-
1966	5 "	-	-	-	-	-	-	3	-	-	-	-	3
1966	6 "	2	-	-	-	-	2	2	-	-	-	-	2
1965	6 "	1	-	-	-	-	1	1	-	-	-	-	1
1965	7 "	2	-	-	-	-	2	2	-	-	-	-	2
1964	7 "	4	-	-	-	-	4	2	-	-	-	-	2
1964	8 "	1	-	-	-	-	1	-	-	-	-	-	-
1963	8 "	1	-	-	-	-	1	4	-	-	-	-	4
1963	9 "	-	-	-	-	-	-	1	-	-	-	-	1
1962	9 "	2	-	-	-	-	2	-	-	-	-	-	-
<i>Totaal 5 - &lt; 10 jaar :</i>		<b>16</b>	-	-	-	-	<b>16</b>	<b>15</b>	-	-	-	-	<b>15</b>
1962	10 "	1	-	-	-	-	1	2	-	-	-	-	2
1961	10 "	1	-	-	-	-	1	-	-	-	-	-	-
1961	11 "	-	-	-	-	-	-	-	-	-	-	-	-
1960	11 "	-	-	-	-	-	-	-	-	-	-	-	-
1960	12 "	1	-	-	-	-	1	1	-	-	-	-	1
1959	12 "	1	-	-	-	-	1	-	-	-	-	-	-
1959	13 "	1	-	-	-	-	1	1	-	-	-	-	1
1958	13 "	1	-	-	-	-	1	-	-	-	-	-	-
1958	14 "	2	-	-	-	-	2	1	-	-	-	-	1
1957	14 "	-	-	-	-	-	-	-	-	-	-	-	-
<i>Totaal 10 - &lt; 15 jaar :</i>		<b>8</b>	-	-	-	-	<b>8</b>	<b>5</b>	-	-	-	-	<b>5</b>
1957	15 "	1	-	-	-	-	1	4	-	-	-	-	4
1956	15 "	5	-	-	-	-	5	2	-	-	-	-	2
1956	16 "	3	-	-	-	-	3	1	-	-	-	-	1
1955	16 "	1	-	-	-	-	1	1	-	-	-	-	1
1955	17 "	5	-	-	-	-	5	1	-	-	-	-	1
1954	17 "	6	-	-	-	-	6	-	1	-	-	-	1
1954	18 "	11	-	-	-	-	11	4	-	-	-	-	4
1953	18 "	1	-	-	-	-	1	1	1	-	-	-	2
1953	19 "	6	1	-	-	-	7	-	-	-	-	-	-
1952	19 "	6	-	-	-	-	6	1	-	-	-	-	1
<i>Totaal 15 - &lt; 20 jaar :</i>		<b>45</b>	<b>1</b>	-	-	-	<b>46</b>	<b>15</b>	<b>2</b>	-	-	-	<b>17</b>
1952	20 "	4	-	-	-	-	4	-	2	-	-	-	2
1951	20 "	3	-	-	-	-	3	1	2	-	-	-	3
1951	21 "	5	-	-	-	-	5	-	-	-	-	-	-
1950	21 "	6	1	-	-	-	7	1	-	-	-	-	1
1950	22 "	2	1	-	-	-	3	-	-	-	-	-	-
1949	22 "	2	2	-	-	-	4	-	1	-	-	-	1
1949	23 "	3	3	-	-	-	6	-	1	-	-	-	1
1948	23 "	2	2	-	-	-	4	1	-	-	-	-	1
1948	24 "	4	-	-	-	-	4	1	-	-	-	-	1
1947	24 "	2	1	-	-	-	3	1	-	-	-	-	1
<i>Totaal 20 - &lt; 25 jaar :</i>		<b>33</b>	<b>10</b>	-	-	-	<b>43</b>	<b>5</b>	<b>6</b>	-	-	-	<b>11</b>

## 34.- (vervolg)

Geboortejaar	Leeftijd in ver- streken jaren	Vreemdelingen van het mannelijk geslacht						Vreemdelingen van het vrouwelijk geslacht					
		Onge- huwd	Ge- huwd	In weduw- staat	Ge- schei- den	On- bekend	Totaal	Onge- huwd	Ge- huwd	In weduw- staat	Ge- schei- den	On- bekend	Totaal
1947	25 jaar	3	1	-	-	-	4	-	-	-	-	-	-
1946	25 "	2	2	-	-	-	4	-	-	-	-	-	-
1946	26 "	-	-	-	-	-	-	-	-	-	-	-	-
1945	26 "	1	2	-	-	-	3	1	3	-	-	-	4
1945	27 "	1	3	-	-	-	4	-	1	-	-	-	1
1944	27 "	3	4	-	-	-	7	-	2	-	-	-	2
1944	28 "	-	2	-	-	-	2	-	2	-	-	-	2
1943	28 "	1	3	-	-	1	5	-	2	-	-	-	2
1943	29 "	2	-	-	-	-	2	-	-	-	-	-	-
1942	29 "	4	1	-	-	-	5	1	-	-	-	-	1
<i>Totaal</i> 85 - < 30 jaar :		17	18	-	-	1	36	2	10	-	-	-	12
1942	30 "	1	6	-	-	-	7	-	1	-	-	-	1
1941	30 "	1	2	-	-	-	3	-	-	-	-	-	-
1941	31 "	2	3	-	-	-	5	-	-	1	-	-	1
1940	31 "	2	5	-	-	-	7	-	1	-	-	-	1
1940	32 "	-	2	-	-	-	2	2	-	-	-	-	2
1939	32 "	4	4	-	-	-	8	-	-	-	-	-	-
1939	33 "	-	1	-	-	-	1	-	2	-	-	-	2
1938	33 "	1	8	-	-	-	9	-	2	-	-	-	2
1938	34 "	1	4	-	1	-	6	-	1	-	-	-	1
1937	34 "	2	8	-	-	-	10	-	3	-	-	-	3
<i>Totaal</i> 30 - < 35 jaar :		14	43	-	1	-	58	2	10	1	-	-	13
1937	35 "	2	3	-	-	-	5	-	-	-	-	-	-
1936	35 "	-	1	-	-	-	1	-	1	-	-	-	1
1936	36 "	-	1	-	-	-	1	-	1	-	-	-	1
1935	36 "	1	10	-	-	-	11	-	-	-	-	-	-
1935	37 "	-	5	-	1	-	6	-	2	-	-	-	2
1934	37 "	2	-	-	-	-	2	-	1	-	-	-	1
1934	38 "	1	4	-	-	-	5	1	2	-	1	-	4
1933	38 "	1	7	-	-	-	8	-	-	-	-	-	-
1933	39 "	2	4	-	-	-	6	-	2	-	-	-	2
1932	39 "	3	2	-	-	-	5	-	2	-	-	-	2
<i>Totaal</i> 35 - < 40 jaar :		12	37	-	1	-	50	1	11	-	1	-	13
1932	40 "	1	4	-	-	-	5	1	1	-	1	-	3
1931	40 "	-	3	-	-	-	3	-	4	-	-	-	4
1931	41 "	4	5	-	-	-	9	-	2	-	-	-	2
1930	41 "	-	5	-	-	-	5	-	6	-	-	-	6
1930	42 "	2	3	-	-	-	5	1	4	-	-	-	5
1929	42 "	1	9	-	-	-	10	-	3	-	-	-	3
1929	43 "	1	4	-	-	-	5	-	3	-	-	-	3
1928	43 "	2	5	-	-	-	7	-	3	-	-	-	3
1928	44 "	1	11	-	-	-	12	-	4	-	-	-	4
1927	44 "	1	4	-	1	-	6	1	1	-	1	-	3
<i>Totaal</i> 40 - < 45 jaar :		13	53	-	1	-	67	3	31	-	2	-	36
1927	45 "	3	13	-	-	-	16	-	3	-	-	-	3
1926	45 "	4	8	-	-	-	12	-	1	-	-	-	1
1926	46 "	4	9	1	-	-	14	-	4	-	-	-	4
1925	46 "	2	11	1	-	-	14	-	8	-	-	-	8
1925	47 "	5	8	-	-	-	13	2	5	-	-	-	7
1924	47 "	1	13	-	-	-	14	1	2	1	1	-	5
1924	48 "	3	4	-	-	-	7	1	3	2	-	-	6
1923	48 "	3	16	-	-	-	19	1	2	-	-	-	3
1923	49 "	5	12	-	2	-	19	-	5	1	-	-	6
1922	49 "	1	11	-	-	-	12	1	2	-	-	-	3
<i>Totaal</i> 45 - < 50 jaar :		31	105	2	2	-	140	6	35	4	1	-	46

## 34.- (vervolg)

Geboortejaar	Leeftijd in ver- streken jaren	Vreemdelingen van het mannelijk geslacht					Vreemdelingen van het vrouwelijk geslacht						
		Onge- huwd	Ge- huwd	In weduw- staat	Ge- schei- den	On- bekend	Totaal	Onge- huwd	Ge- huwd	In weduw- staat	Ge- schei- den	On- bekend	Totaal
1922	50 jaar	1	12	1	-	1	15	-	8	-	-	-	8
1921	50 "	5	18	2	-	-	25	-	2	-	-	-	2
1921	51 "	6	11	-	2	-	19	-	5	-	-	-	5
1920	51 "	3	18	-	1	-	22	4	9	2	-	-	15
1920	52 "	2	16	-	-	-	18	2	6	1	-	-	9
1919	52 "	1	9	1	-	-	11	-	6	-	1	-	7
1919	53 "	2	15	1	-	-	18	-	2	-	-	-	2
1918	53 "	1	9	-	-	-	10	-	2	1	-	-	3
1918	54 "	3	8	-	1	-	12	-	-	1	-	-	1
1917	54 "	1	5	-	-	-	6	-	4	1	-	-	5
<i>Totaal 50 - &lt; 55 jaar :</i>		<b>25</b>	<b>121</b>	<b>5</b>	<b>4</b>	<b>1</b>	<b>158</b>	<b>8</b>	<b>44</b>	<b>8</b>	<b>1</b>	<b>-</b>	<b>57</b>
1917	55 "	2	11	1	-	-	14	1	1	-	-	-	2
1916	55 "	3	11	1	1	-	16	1	5	-	1	-	7
1916	56 "	2	9	-	1	-	12	-	2	3	-	-	5
1915	56 "	1	14	1	-	-	16	1	4	-	-	-	5
1915	57 "	3	12	-	-	-	15	-	2	-	-	-	2
1914	57 "	-	24	-	1	-	25	-	7	1	1	-	9
1914	58 "	2	14	-	-	-	16	-	6	-	-	-	6
1913	58 "	5	14	1	1	-	21	1	4	2	-	-	7
1913	59 "	5	12	-	2	-	19	1	4	1	1	-	7
1912	59 "	4	20	1	1	-	26	-	2	1	-	-	3
<i>Totaal 55 - &lt; 60 jaar :</i>		<b>27</b>	<b>141</b>	<b>5</b>	<b>7</b>	<b>-</b>	<b>180</b>	<b>5</b>	<b>37</b>	<b>8</b>	<b>3</b>	<b>-</b>	<b>53</b>
1912	60 "	3	12	-	-	-	15	1	6	4	-	-	11
1911	60 "	1	22	-	2	-	25	-	6	2	1	-	9
1911	61 "	4	21	6	2	-	33	-	3	1	1	-	5
1910	61 "	7	13	2	-	-	22	-	2	1	-	-	3
1910	62 "	3	19	1	-	-	23	2	3	-	-	-	5
1909	62 "	1	13	-	1	-	15	-	6	9	-	-	15
1909	63 "	3	17	1	1	-	22	-	5	6	-	-	11
1908	63 "	3	11	5	1	-	20	2	8	4	-	-	14
1908	64 "	3	13	2	-	-	18	-	8	5	-	-	13
1907	64 "	6	11	2	-	-	19	1	4	4	-	-	9
<i>Totaal 60 - &lt; 65 jaar :</i>		<b>34</b>	<b>162</b>	<b>19</b>	<b>7</b>	<b>-</b>	<b>212</b>	<b>8</b>	<b>51</b>	<b>36</b>	<b>2</b>	<b>-</b>	<b>95</b>
1907	65 "	1	16	2	-	-	19	2	3	1	-	-	6
1906	65 "	4	24	3	1	-	32	4	3	3	-	-	10
1906	66 "	3	28	2	1	-	34	1	1	3	-	-	5
1905	66 "	3	19	3	1	-	26	2	4	3	-	-	9
1905	67 "	6	22	9	1	-	38	-	3	6	-	-	9
1904	67 "	3	18	3	-	-	24	2	7	4	-	-	13
1904	68 "	2	13	4	1	-	20	-	3	4	-	-	7
1903	68 "	4	17	5	-	-	26	1	1	9	1	-	12
1903	69 "	3	19	2	-	-	24	1	6	6	1	-	14
1902	69 "	4	15	5	-	-	24	5	5	6	-	-	16
<i>Totaal 65 - &lt; 70 jaar :</i>		<b>33</b>	<b>191</b>	<b>38</b>	<b>5</b>	<b>-</b>	<b>267</b>	<b>18</b>	<b>36</b>	<b>45</b>	<b>2</b>	<b>-</b>	<b>101</b>
1902	70 "	3	24	7	1	-	35	1	3	9	-	1	14
1901	70 "	6	14	7	1	-	28	3	6	8	2	-	19
1901	71 "	4	17	6	-	-	27	2	-	9	-	-	11
1900	71 "	2	12	7	2	-	23	2	3	12	-	-	17
1900	72 "	5	20	8	-	-	33	4	7	7	1	-	19
1899	72 "	2	15	4	-	-	21	2	3	12	-	-	17
1899	73 "	3	15	4	1	-	23	2	4	7	1	-	14
1898	73 "	2	16	7	-	-	25	2	7	10	-	-	19
1898	74 "	3	17	8	-	-	28	1	7	10	-	-	18
1898	74 "	1	11	2	-	-	14	2	7	11	-	-	20
<i>Totaal 70 - &lt; 75 jaar :</i>		<b>31</b>	<b>161</b>	<b>60</b>	<b>5</b>	<b>-</b>	<b>257</b>	<b>21</b>	<b>47</b>	<b>95</b>	<b>4</b>	<b>1</b>	<b>168</b>

## 34.- (vervolg)

Geboortejaar	Leeftijd in verstreken jaren	Vreemdelingen van het mannelijk geslacht						Vreemdelingen van het vrouwelijk geslacht					
		Ongehuwd	Ge-huwd	In weduw-staat	Ge-schei-den	On-bekend	Totaal	Onge-huwd	Ge-huwd	In weduw-staat	Ge-schei-den	On-bekend	Totaal
1897	75 jaar	1	16	8	2	-	27	3	5	19	-	-	27
1896	75 "	4	18	2	-	-	24	6	9	12	-	-	27
1896	76 "	1	11	6	1	-	19	-	5	7	-	-	12
1895	76 "	2	11	7	-	-	20	2	3	10	-	-	15
1895	77 "	-	9	11	-	-	20	1	4	9	-	-	14
1894	77 "	1	12	8	-	-	21	4	3	14	-	-	21
1894	78 "	2	7	13	-	-	22	4	3	7	-	-	14
1893	78 "	3	9	10	1	-	23	2	2	15	-	-	19
1893	79 "	4	16	2	2	-	24	7	2	14	-	-	23
1892	79 "	1	9	4	-	-	14	5	-	14	-	-	19
<i>Totaal 75 - &lt; 80 jaar :</i>		19	118	71	6	-	214	34	36	121	-	-	191
1892	80 "	1	9	4	1	-	15	5	4	13	-	-	22
1891	80 "	2	4	12	-	-	18	1	2	10	1	-	14
1891	81 "	3	6	7	-	-	16	4	4	11	-	-	19
1890	81 "	1	4	8	-	-	13	2	4	10	2	-	18
1890	82 "	-	6	10	-	-	16	4	5	16	-	-	25
1889	82 "	3	7	7	-	-	17	4	1	14	1	-	20
1889	83 "	-	5	5	-	-	10	7	1	13	1	-	22
1888	83 "	2	6	10	-	-	18	6	2	15	-	-	23
1888	84 "	1	2	6	-	-	9	3	3	6	1	-	13
1887	84 "	1	6	6	-	-	13	4	1	12	-	-	17
<i>Totaal 75 - &lt; 85 jaar :</i>		14	55	75	1	-	145	40	27	120	6	-	193
1887	85 "	-	2	9	1	-	12	1	1	8	-	-	10
1886	85 "	1	5	4	-	-	10	4	-	10	-	-	14
1886	86 "	1	4	5	-	-	10	-	2	13	-	-	15
1885	86 "	1	2	6	-	-	9	-	-	15	-	-	15
1885	87 "	-	1	3	-	-	4	4	1	17	-	-	22
1884	87 "	-	1	10	-	-	11	6	-	8	-	-	14
1884	88 "	-	-	1	-	-	1	2	1	6	1	-	10
1883	88 "	1	2	7	-	-	10	-	1	11	-	-	12
1883	89 "	2	4	4	-	-	10	2	4	6	-	-	12
1882	89 "	1	4	2	-	-	7	-	-	8	-	-	8
<i>Totaal 85 - &lt; 90 jaar :</i>		7	25	51	1	-	84	19	10	102	1	-	132
1882	90 "	-	1	5	-	-	6	3	-	5	-	-	8
1881	90 "	-	-	4	-	-	4	1	1	4	-	-	6
1881	91 "	-	-	1	-	-	1	4	-	6	1	-	11
1880	91 "	1	1	3	-	-	5	2	-	4	-	-	6
1880	92 "	-	-	2	-	-	2	3	1	4	-	-	8
1879	92 "	-	-	2	-	-	2	1	-	2	-	-	3
1879	93 "	-	1	-	-	-	1	-	-	2	-	-	2
1878	93 "	-	1	-	-	-	1	1	-	4	-	-	5
1878	94 "	-	-	2	-	-	2	1	-	3	-	-	4
1877	94 "	-	-	-	-	-	-	1	1	1	-	-	3
<i>Totaal 90 - &lt; 95 jaar :</i>		1	4	19	-	-	24	17	3	35	1	-	56
1877	95 "	-	-	1	-	-	1	-	-	3	-	-	3
1876	95 "	-	-	-	-	-	-	1	1	1	-	-	3
1876	96 "	-	-	2	-	-	2	-	-	1	-	-	1
1875	96 "	-	2	-	-	-	2	-	-	-	-	-	-
1875	97 "	-	-	-	-	-	-	-	-	-	-	-	-
1874	97 "	-	-	-	-	-	-	-	-	1	-	-	1
1874	98 "	-	1	-	-	-	1	-	-	1	-	-	1
1873	98 "	-	-	-	-	-	-	-	-	1	-	-	1
1873	99 "	-	-	-	-	-	-	-	-	-	-	-	-
1872	99 "	-	-	-	-	-	-	-	-	-	-	-	-
<i>Totaal 95 - &lt; 100 jaar :</i>		-	3	3	-	-	6	1	1	8	-	-	10
<i>100 jaar en meer</i>		-	-	-	-	-	-	-	-	-	-	-	-
<i>Totaal 100 jaar en meer :</i>		-	-	-	-	-	-	-	-	-	-	-	-
<i>Algemeen totaal :</i>		596	1 238	348	41	2	2 225	375	397	581	24	1	1 378

## Bijlage : ZUIGELINGEN (0 - &lt; 1 j.) EN PEUTERSTERFTE (1 - &lt; 5 j.)

Het merendeel van de in de volgende tabellen opgenomen cijfers werden nooit gepubliceerd. Zij werden bekomen uit de statistieken van de overlijdens die sinds 1931 in dubbele classificatie per leeftijdsjaar en jaar van overlijden voor het Rijk, de provincies en de arrondissementen werden opgemaakt.

Uitgaande van deze gegevens kan een diagram van Lexis worden opgesteld, in de veronderstelling van een gesloten bevolking, alhoewel dit in de werkelijkheid niet het geval is omwille van het jaarlijkse niet te verwaarlozen aantal externe migranten.

1. Uittreksel uit het diagram van Lexis (1931-1972) (1) Verondersteld gesloten bevolking.

Generaties	Levende geboorten van het mannelijke geslacht	A. Mannelijk geslacht					Levende geboorten van het vrouwelijke geslacht	B. Vrouwelijk geslacht				
		Aantal ingeschreven op de verjaringsrechten = overlevenden op de exacte leeftijd van :						Aantal ingeschreven op de verjaringsrechten = overledenen op de exacte leeftijd van :				
		1 jaar	2 jaar	3 jaar	4 jaar	5 jaar		1 jaar	2 jaar	3 jaar	4 jaar	5 jaar
1931 (1)	76 590	68 912	67 828	67 443	67 184	66 988	73 067	67 348	66 471	66 139	65 929	65 739
1932	74 412	66 773	65 892	65 550	65 321	65 122	71 423	65 698	64 949	64 657	64 465	64 277
1933	70 292	63 408	62 618	62 302	62 078	61 860	66 465	61 413	60 736	60 426	60 224	60 061
1934	68 293	61 732	60 981	60 714	60 459	60 258	65 221	60 443	59 754	59 517	59 311	59 144
1935	65 799	59 839	59 011	58 712	58 504	58 330	62 633	58 152	57 548	57 295	57 128	56 971
1936	65 364	59 002	58 325	58 027	57 810	57 621	62 387	57 595	57 030	56 814	56 648	56 481
1937	66 111	60 097	59 372	59 064	58 832	58 681	62 585	58 153	57 534	57 261	57 049	56 914
1938	68 303	61 858	61 183	60 889	60 656	60 440	65 307	60 640	60 063	59 807	59 626	59 422
1939	66 287	59 895	59 261	59 025	58 821	58 593	63 732	59 071	58 568	58 332	58 113	57 938
1940	57 799	51 988	51 461	51 153	50 895	50 692	54 698	50 455	49 997	49 747	49 524	49 331
1941	51 740	48 012	47 507	47 261	47 043	46 884	48 876	45 356	44 943	44 719	44 553	44 404
1942	56 318	50 972	50 519	50 197	50 006	49 877	52 285	48 310	47 942	47 698	47 523	47 418
1943	63 685	57 166	56 611	56 305	56 152	56 056	59 664	55 597	55 165	54 897	54 777	54 691
1944	65 602	59 253	58 760	58 584	58 456	58 349	61 520	56 828	56 360	56 203	56 102	56 048
1945	67 027	59 899	59 513	59 350	59 256	59 160	63 499	57 920	57 591	57 473	57 388	57 321
1946	79 031	72 850	72 288	72 119	71 998	71 924	73 931	69 362	69 065	68 928	68 837	68 771
1947	77 406	71 776	71 440	71 291	71 190	71 117	72 821	68 743	68 438	68 314	68 239	68 172
1948	77 247	71 991	71 707	71 560	71 465	71 381	73 169	69 411	69 184	69 092	69 016	68 964
1949	76 219	71 616	71 348	71 223	71 144	71 057	71 635	68 365	68 151	68 054	67 978	67 937
1950	74 778	70 439	70 167	70 052	69 978	69 908	70 894	67 597	67 359	67 275	67 215	67 170
1951	73 063	68 987	68 758	68 663	68 572	68 485	69 251	68 355	68 175	68 085	68 035	68 000
1952	75 384	71 674	71 460	71 340	71 264	71 209	70 680	67 938	67 751	67 666	67 613	67 574
1953	75 282	71 817	71 807	71 502	71 429	71 360	70 843	68 195	68 058	67 969	67 912	67 867
1954	76 237	72 841	72 641	72 551	72 476	72 412	72 301	69 757	69 550	69 471	69 417	69 369
1955	76 484	72 964	72 786	72 694	72 610	72 557	72 711	70 181	70 036	69 967	69 903	69 850
1956	76 993	73 624	73 447	73 344	73 281	73 225	73 217	70 829	70 680	70 603	70 546	70 507
1957	78 974	75 880	75 700	75 613	75 547	75 487	73 897	71 595	71 466	71 386	71 339	71 307
1958	79 864	77 042	76 879	76 781	76 720	76 656	75 184	73 204	73 060	72 990	72 952	72 915
1959	81 361	78 580	78 429	78 344	78 267	78 205	76 876	74 879	74 768	74 702	74 659	74 625
1960	79 606	76 879	76 744	76 662	76 606	76 550	75 178	73 217	73 088	73 018	72 973	72 935
1961	81 488	78 888	78 751	78 676	78 616	78 540	76 943	75 062	74 930	74 874	74 823	74 786
1962	79 787	77 364	77 236	77 174	77 123	77 069	75 274	73 431	73 331	73 269	73 228	73 174
1963	81 874	79 460	79 323	79 243	79 183	79 141	77 318	75 442	75 324	75 278	75 228	75 190
1964	82 633	80 335	80 189	80 115	80 053	79 993	78 205	76 557	76 443	76 376	76 338	76 297
1965	80 027	77 904	77 769	77 705	77 659	77 605	75 469	73 852	73 763	73 710	73 666	73 630
1966	77 503	75 413	75 271	75 192	75 116	75 065	73 593	72 047	71 934	71 881	71 835	71 802
1967	75 364	73 397	73 275	73 207	73 166	73 120	70 829	69 431	69 333	69 267	69 240	69 201
1968	72 947	71 214	71 082	71 015	70 950		69 037	67 796	67 709	67 641	67 602	
1969	72 966	71 103	70 988	70 910			68 833	67 596	67 503	67 451		
1970	73 171	71 436	71 348				68 997	67 750	67 668			
1971	72 753	71 106					68 774	67 640				
1972	70 014						66 290					
1973												
1974												

(1) Een copie van dit diagram (0 - < 5 jaar) kan bekomen worden op het N.I.S.

(2) De dubbele classering van de overlijdens bestaat slechts vanaf 1931.

## 2. Aantal overlevenden op de eerste vier verjaardagen

Generatie	Per 10 000 levende geboorten van het mannelijke geslacht					Per 10 000 levende geboorten van het vrouwelijke geslacht				
	Overlevenden op de exacte leeftijd van					Overlevenden op de exacte leeftijd van				
	1 jaar	2 jaar	3 jaar	4 jaar	5 jaar	1 jaar	2 jaar	3 jaar	4 jaar	5 jaar
1931	8 998	8 856	8 806	8 772	8 746	9 217	9 097	9 052	9 023	8 997
1932	8 873	8 855	8 809	8 778	8 752	9 198	9 094	9 053	9 026	8 999
1933	9 021	8 908	8 863	8 831	8 800	9 240	9 138	9 091	9 061	9 036
1934	9 039	8 929	8 890	8 853	8 823	9 267	9 162	9 125	9 094	9 068
1935	9 094	8 968	8 923	8 891	8 864	9 285	9 188	9 148	9 121	9 096
1936	9 027	8 923	8 878	8 844	8 815	9 232	9 141	9 107	9 080	9 053
1937	9 090	8 981	8 934	8 899	8 876	9 292	9 193	9 149	9 115	9 094
1938	9 056	8 957	8 914	8 880	8 849	9 285	9 197	9 158	9 130	9 099
1939	9 036	8 940	8 904	8 874	8 839	9 269	9 190	9 153	9 118	9 091
1940	8 995	8 904	8 850	8 805	8 770	9 224	9 141	9 095	9 054	9 091
1941	9 279	9 182	9 134	9 092	9 061	9 280	9 195	9 150	9 116	9 085
1942	9 051	8 970	8 913	8 879	8 856	9 240	9 169	9 123	9 089	9 069
1943	8 976	8 889	8 841	8 817	8 802	9 318	9 246	9 201	9 181	9 166
1944	9 032	8 957	8 930	8 911	8 894	9 237	9 161	9 136	9 119	9 111
1945	8 937	8 879	8 855	8 841	8 826	9 121	9 070	9 051	9 038	9 027
1946	9 193	9 147	9 126	9 110	9 101	9 382	9 342	9 323	9 311	9 302
1947	9 273	9 229	9 210	9 197	9 188	9 440	9 398	9 381	9 371	9 362
1948	9 320	9 283	9 264	9 251	9 241	9 486	9 455	9 443	9 432	9 425
1949	9 396	9 361	9 345	9 334	9 323	9 544	9 514	9 500	9 489	9 484
1950	9 420	9 383	9 368	9 358	9 349	9 535	9 501	9 490	9 481	9 475
1951	9 442	9 411	9 398	9 385	9 373	9 582	9 556	9 543	9 536	9 529
1952	9 508	9 480	9 464	9 454	9 446	9 612	9 586	9 574	9 566	9 560
1953	9 540	9 512	9 498	9 488	9 479	9 626	9 607	9 594	9 586	9 580
1954	9 555	9 528	9 516	9 507	9 498	9 648	9 620	9 609	9 601	9 594
1956	9 540	9 516	9 504	9 493	9 487	9 652	9 632	9 622	9 614	9 607
1956	9 563	9 540	9 526	9 518	9 511	9 674	9 654	9 643	9 635	9 630
1957	9 608	9 585	9 574	9 566	9 559	9 689	9 671	9 660	9 654	9 650
1958	9 647	9 626	9 614	9 606	9 598	9 737	9 718	9 709	9 703	9 698
1959	9 658	9 640	9 629	9 620	9 612	9 740	9 726	9 717	9 712	9 707
1960	9 657	9 640	9 630	9 623	9 616	9 739	9 722	9 713	9 707	9 702
1961	9 681	9 664	9 655	9 648	9 638	9 756	9 738	9 731	9 724	9 720
1962	9 696	9 680	9 673	9 666	9 659	9 755	9 742	9 734	9 728	9 721
1963	9 705	9 688	9 679	9 671	9 666	9 757	9 742	9 736	9 730	9 725
1964	9 722	9 704	9 695	9 688	9 681	9 789	9 775	9 766	9 761	9 756
1965	9 735	9 718	9 710	9 704	9 697	9 786	9 774	9 767	9 761	9 756
1966	9 730	9 712	9 702	9 692	9 685	9 790	9 774	9 767	9 761	9 757
1967	9 739	9 723	9 714	9 708	9 702	9 803	9 789	9 780	9 776	9 770
1968	9 762	9 744	9 735	9 726		9 820	9 808	9 798	9 792	
1969	9 745	9 729	9 718			9 820	9 807	9 799		
1970	9 763	9 751				9 819	9 807			
1971	9 774					9 835				



3.- PERSPECTIEVE QUOTIENTEN (x10 000) VOOR DE EERSTE VIJF LEVENSJAREN (IN VERSTREKEN JAREN) (1)  
(Verondersteld gesloten bevolking)

Overgang 1 <sup>e</sup> jan. → 31 dec. (1)	Mannelijk geslacht					Vrouwelijk geslacht				
	(0) → [0]	[0] → [1]	[1] → [2]	[2] → [3]	[3] → [4]	(0) → [0]	[0] → [1]	[1] → [2]	[2] → [3]	[3] → [4]
1931	9 304	-	-	-	-	9 475	-	-	-	-
1932	9 271	9 572	-	-	-	9 440	9 647	-	-	-
1933	9 289	9 591	9 910	-	-	9 452	9 672	9 922	-	-
1934	9 346	9 634	9 930	9 957	-	9 502	9 711	9 934	9 963	-
1935	9 363	9 600	9 927	9 958	9 965	9 512	9 682	9 925	9 964	9 970
1936	9 308	9 626	9 852	9 958	9 966	9 475	9 699	9 935	9 963	9 972
1937	9 358	9 633	9 920	9 959	9 965	9 513	9 683	9 931	9 976	9 969
1938	9 330	9 646	9 924	9 959	9 964	9 520	9 707	9 943	9 968	9 975
1939	9 356	9 648	9 924	9 957	9 964	9 521	9 703	9 933	9 967	9 968
1940	9 320	9 599	9 923	9 951	9 966	9 484	9 689	9 933	9 955	9 971
1941	9 534	9 591	9 930	9 961	9 971	9 496	9 672	9 943	9 964	9 971
1942	9 304	9 675	9 929	9 967	9 965	9 460	9 719	9 938	9 960	9 965
1943	9 237	9 678	9 928	9 944	9 961	9 539	9 729	9 937	9 952	9 959
1944	9 328	9 662	9 929	9 947	9 956	9 493	9 726	9 936	9 957	9 962
1945	9 195	9 634	9 926	9 936	9 961	9 356	9 682	9 939	9 955	9 972
1946	9 382	9 683	9 948	9 960	9 969	9 549	9 714	9 952	9 968	9 982
1947	9 426	9 767	9 957	9 976	9 977	9 567	9 799	9 970	9 979	9 985
1948	9 482	9 809	9 969	9 981	9 980	9 622	9 839	9 972	9 980	9 986
1949	9 527	9 807	9 971	9 982	9 982	9 649	9 839	9 974	9 984	9 990
1950	9 535	9 841	9 972	9 982	9 987	9 640	9 874	9 980	9 986	9 991
1951	9 552	9 855	9 973	9 984	9 988	9 676	9 870	9 978	9 988	9 991
1952	9 611	9 866	9 977	9 987	9 987	9 694	9 887	9 978	9 987	9 992
1953	9 642	9 876	9 978	9 988	9 989	9 709	9 899	9 983	9 991	9 992
1954	9 641	9 878	9 979	9 987	9 989	9 716	9 904	9 981	9 989	9 993
1955	9 622	9 892	9 981	9 985	9 986	9 719	9 913	9 983	9 990	9 993
1956	9 632	9 899	9 985	9 989	9 993	9 733	9 918	9 980	9 990	9 994
1957	9 668	9 912	9 984	9 988	9 988	9 743	9 927	9 988	9 991	9 994
1958	9 708	9 925	9 985	9 988	9 992	9 780	9 935	9 988	9 991	9 993
1959	9 716	9 926	9 983	9 987	9 990	9 782	9 944	9 985	9 988	9 991
1960	9 704	9 930	9 984	9 990	9 994	9 777	9 949	9 986	9 991	9 994
1961	9 728	9 943	9 986	9 989	9 993	9 795	9 952	9 989	9 993	9 995
1962	9 745	9 941	9 986	9 990	9 993	9 794	9 951	9 987	9 993	9 995
1963	9 745	9 940	9 987	9 990	9 991	9 799	9 952	9 988	9 992	9 995
1964	9 755	9 950	9 990	9 992	9 993	9 820	9 949	9 990	9 993	9 994
1965	9 774	9 956	9 986	9 992	9 991	9 820	9 960	9 990	9 993	9 994
1966	9 767	9 951	9 987	9 992	9 992	9 815	9 958	9 989	9 994	9 993
1967	9 776	9 953	9 988	9 993	9 993	9 831	9 967	9 991	9 994	9 994
1968	9 792	9 952	9 985	9 993	9 992	9 842	9 964	9 989	9 993	9 994
1969	9 782	9 960	9 987	9 989	9 994	9 847	9 970	9 988	9 993	9 994
1970	9 796	9 955	9 987	9 993	9 993	9 848	9 965	9 990	9 994	9 995
1971	9 800	9 959	9 986	9 990	9 994	9 856	9 964	9 991	9 992	9 995
1972	9 818	9 964	9 988	9 990	9 993	9 856	9 971	9 991	9 993	9 994

(1) N.B. voor de 1e kolom : overgang van het aantal levende geboorten (0) (exacte leeftijd nul) tijdens het jaar naar het aantal overlevenden op 31 december; [0] = leeftijd nul in verstreken jaren.



HUWELIJKEN EN ECHTSCHEIDINGEN IN 1973

## 1.- HUWELIJKEN PER ARRONDISSEMENT, PROVINCIE EN TAALGEBIED (Jaren 1970 tot 1973)

Arrondissementen, provincies en taalgebieden	Absolute cijfers				Per 1 000 inwoners			
	1970	1971	1972	1973	1970	1971	1972	1973
Antwerpen	6 565	6 537	6 568	6 490	7,15	7,09	7,10	7,01
Mechelen	2 126	2 107	2 029	2 063	7,51	7,43	7,13	7,24
Turnhout	2 965	3 086	2 984	2 996	8,91	9,20	8,85	8,82
<i>Antwerpen :</i>	<i>11 656</i>	<i>11 730</i>	<i>11 681</i>	<i>11 549</i>	<i>7,60</i>	<i>7,61</i>	<i>7,48</i>	<i>7,45</i>
Brussel-Hoofdstad	7 113	7 272	7 132	6 940	6,62	6,77	6,67	6,53
Halle-Vilvoorde	3 233	3 155	3 301	3 253	6,78	6,53	6,76	6,60
Leuven	2 872	2 814	2 932	2 870	7,37	7,15	7,39	7,19
Nijvel	1 581	1 656	1 643	1 676	6,73	6,92	6,71	6,69
<i>Brabant :</i>	<i>14 799</i>	<i>14 897</i>	<i>15 008</i>	<i>14 739</i>	<i>8,80</i>	<i>8,80</i>	<i>8,82</i>	<i>8,68</i>
Aat	550	588	572	579	7,34	7,86	7,64	7,74
Charleroi	3 584	3 627	3 574	3 484	7,81	7,89	7,79	7,60
Bergen	2 025	2 109	2 110	2 086	7,70	8,01	8,00	7,90
Moeskroen	603	588	619	555	8,35	8,11	8,52	7,63
Zinnik	1 263	1 244	1 245	1 208	7,70	7,56	7,56	7,33
Thuin	1 099	1 092	1 122	1 098	8,06	8,01	8,19	8,00
Doornik	1 117	1 135	1 178	1 087	7,53	7,64	7,91	7,27
<i>Henegouwen :</i>	<i>10 241</i>	<i>10 383</i>	<i>10 420</i>	<i>10 087</i>	<i>7,77</i>	<i>7,87</i>	<i>7,89</i>	<i>7,64</i>
Hoi	674	706	697	724	7,28	7,59	7,54	7,67
Luik	4 418	4 478	4 583	4 601	7,15	7,24	7,39	7,42
Verviers	1 804	1 867	1 900	1 859	7,53	7,77	7,87	7,67
Borgworm	417	420	422	438	7,07	7,12	7,15	7,40
<i>Luik :</i>	<i>7 313</i>	<i>7 471</i>	<i>7 602</i>	<i>7 622</i>	<i>7,25</i>	<i>7,39</i>	<i>7,50</i>	<i>7,50</i>
Hasselt	2 883	2 915	2 858	2 969	9,01	9,00	8,75	9,01
Maaseik	1 481	1 527	1 707	1 632	8,89	9,03	9,95	9,42
Tongeren	1 485	1 410	1 542	1 522	8,95	8,41	9,16	8,99
<i>Limburg :</i>	<i>5 849</i>	<i>5 862</i>	<i>6 107</i>	<i>6 123</i>	<i>8,96</i>	<i>8,86</i>	<i>9,16</i>	<i>9,11</i>
Aarlen	321	378	375	351	6,63	7,79	7,67	7,17
Bastenaken	300	314	309	318	8,57	9,01	8,90	9,20
Marche-en-Famenne	325	288	340	329	8,22	7,26	8,59	8,26
Neufchâteau	413	434	470	451	7,86	8,29	8,98	8,60
Virton	313	352	384	329	7,49	8,42	9,08	7,76
<i>Luxemburg :</i>	<i>1 672</i>	<i>1 766</i>	<i>1 878</i>	<i>1 778</i>	<i>7,69</i>	<i>8,13</i>	<i>8,62</i>	<i>8,22</i>
Dinant	659	691	687	726	7,80	8,20	8,12	8,55
Namen	1 828	1 899	1 891	1 954	7,71	7,95	7,86	8,09
Philippeville	499	464	477	481	8,46	7,88	8,06	8,12
<i>Namen :</i>	<i>2 986</i>	<i>3 054</i>	<i>3 055</i>	<i>3 161</i>	<i>7,85</i>	<i>8,00</i>	<i>7,95</i>	<i>8,20</i>
Aalst	2 124	2 108	2 096	2 099	8,03	7,96	7,89	7,90
Dendermonde	1 444	1 473	1 499	1 471	8,23	8,37	8,49	8,31
Eeklo	688	639	699	687	8,02	7,41	8,07	7,91
Gent	3 467	3 421	3 419	3 493	7,35	7,22	7,20	7,35
Oudenaarde	933	802	890	824	8,24	7,09	7,88	7,30
Sint-Niklaas	1 592	1 612	1 571	1 557	7,99	8,05	7,79	7,69
<i>Oost-Vlaanderen :</i>	<i>10 248</i>	<i>10 055</i>	<i>10 174</i>	<i>10 131</i>	<i>7,82</i>	<i>7,65</i>	<i>7,71</i>	<i>7,67</i>
Brugge	1 891	1 863	1 881	1 836	7,79	7,60	7,61	7,38
Diksmuide	435	415	399	406	9,17	8,79	8,47	8,68
Ieper	917	897	868	839	8,72	8,54	8,27	7,99
Kortrijk	2 027	2 065	2 099	2 173	7,68	7,79	7,88	8,12
Oostende	1 019	1 006	1 023	1 023	7,89	7,75	7,84	7,82
Roesselare	1 183	1 168	1 180	1 139	8,40	8,28	8,35	8,03
Tielt	686	643	656	665	8,96	8,39	8,53	8,63
Veurne	339	379	421	383	6,98	7,77	8,61	7,83
<i>West-Vlaanderen :</i>	<i>8 497</i>	<i>8 436</i>	<i>8 627</i>	<i>8 464</i>	<i>8,06</i>	<i>7,97</i>	<i>8,02</i>	<i>7,93</i>
<i>Het Rijk :</i>	<i>73 261</i>	<i>73 644</i>	<i>74 352</i>	<i>73 664</i>	<i>7,59</i>	<i>7,60</i>	<i>7,64</i>	<i>7,55</i>
Nederlands taalgebied	42 355	42 042	42 622	42 390	7,82	7,71	7,78	7,71
Frans en Duits taalgebied	23 793	24 330	24 598	24 334	7,53	7,68	7,73	7,62
Brussel-Hoofdstad	7 113	7 272	7 132	6 940	6,62	6,77	6,67	6,53

## 2.- HUWELIJKEN NAAR DE GEWONE VERBLIJFPLAATS VAN DE ECHTGENOTEN (Jaar 1973)

Gewone verblijfplaats van de echtgenoot	Gewone verblijfplaats van de echtgenote															
	Provincie Antwerpen	Arondissement Brussel-Hoofdstad	Arr. Halle-Vilvoorde	Arr. Leuven	Arr. Nijvel	Provincie Brabant	Provincie Henegouwen	Provincie Luik	Provincie Limburg	Provincie Luxemburg	Provincie Namen	Provincie Oost-Vlaanderen	Provincie West-Vlaanderen	Het Rijk	Buitenland	Algemeen totaal
Prov. Antwerpen	10 184	80	167	214	2	463	12	12	201	3	4	265	81	11 225	48	11 273
Arr. Brussel-Hoofdstad	140	5 158	483	106	177	5 024	280	95	42	58	109	181	101	8 928	96	7 024
Arr. Halle-Vilvoorde	178	445	2 032	113	31	2 621	51	10	16	4	17	319	34	3 250	9	3 259
Arr. Leuven	237	71	120	2 040	23	2 254	13	16	208	5	10	47	36	2 826	9	2 835
Arr. Nijvel	6	182	65	43	1 077	1 367	123	44	4	16	71	14	4	1 649	12	1 661
Prov. Brabant	561	5 856	2 700	2 302	1 308	12 166	467	165	270	81	207	561	175	14 653	126	14 779
Prov. Henegouwen	18	204	53	38	138	433	8 534	72	19	33	268	92	123	9 592	185	9 777
Prov. Luik	25	90	10	37	44	181	66	6 837	189	124	154	7	11	7 594	73	7 667
Prov. Limburg	204	23	20	201	7	251	11	50	5 180	2	5	51	30	5 784	44	5 828
Prov. Luxemburg	5	34	3	4	10	51	27	112	4	1 277	81	3	5	1 565	24	1 589
Prov. Namen	14	86	19	8	71	184	262	105	6	98	2 291	11	8	2 979	24	3 003
Prov. Oost-Vlaanderen	263	72	268	45	9	394	42	5	40	3	9	8 623	402	9 781	27	9 808
Prov. West-Vlaanderen	83	65	38	29	9	141	88	15	40	2	10	378	7 382	8 139	34	8 173
Het Rijk :	11 357	6 510	3 278	2 878	1 598	14 264	9 509	7 373	5 949	1 623	3 029	9 991	8 217	71 312	585	71 897
Buitenland :	181	250	37	16	26	329	406	141	133	118	82	138	228	1 756	11	1 767
Algemeen totaal :	11 538	6 760	3 315	2 894	1 624	14 593	9 915	7 514	6 082	1 741	3 111	10 129	8 445	73 068	596	73 664

## 3.- HUWELIJKEN NAAR DE TAALGEBIEDEN WAAR DE ECHTGENOTEN WOONDEN VOOR HET HUWELIJK (Jaar 1973)

Gewone verblijfplaats van de echtgenote	Gewone verblijfplaats van de echtgenoot						Eén echtgenoot verblijft in het buitenland		Beide echtgenoten verblijven in het buitenland		Totaal	
	Brussel-Hoofdstad		Nederlands taalgebied		Frans taalgebied (1)		absolute cijfers	% van het totaal	absolute cijfers	% van het totaal	absolute cijfers	% van het totaal
	absolute cijfers	% van het totaal	absolute cijfers	% van het totaal	absolute cijfers	% van het totaal						
Brussel-Hoofdstad	5 158	7,01	756	1,03	596	0,81	250	0,34	-	-	6 760	9,19
Nederlands taalgebied	1 053	1,43	39 769	53,99	848	1,15	733	0,99	-	-	42 403	57,56
Frans taalgebied (1)	717	0,97	480	0,65	21 935	29,78	773	1,05	-	-	23 905	32,45
Eén echtg. verblijft in het buitenland	96	0,13	171	0,23	318	0,43	-	-	-	-	585	0,79
Beide echtgenoten verblijven in het buitenland	-	-	-	-	-	-	-	-	11	0,01	11	0,01
Totaal :	7 024	9,54	41 176	55,90	23 697	32,17	1 756	2,38	11	0,01	73 664	100,00

(1) Inclusief de 25 gemeenten van het Duitse taalgebied.

## 4.- HUWELIJKEN NAAR DE VORIGE BURGELIJKE STAAT VAN DE ECHTGENOTEN (Jaren 1963 tot 1973)

Jaren	Huwelijken gesloten tussen									Totaal aantal huwelijken
	twee ongehuwden	ongehuwde mannen en weduwen	ongehuwde mannen en gescheiden vrouwen	weduwnaars en ongehuwde vrouwen	weduwnaars en weduwen	weduwnaars en gescheiden vrouwen	gescheiden mannen en ongehuwde vrouwen	gescheiden mannen en weduwen	gescheiden onderling	
Absolute cijfers										
1963	54 324	787	1 509	936	1 255	511	1 550	341	1 236	62 449
1964	56 494	785	1 644	861	1 304	510	1 725	324	1 361	65 008
1965	57 923	788	1 611	900	1 258	527	1 683	345	1 500	66 535
1966	59 751	734	1 590	868	1 334	528	1 675	367	1 486	68 330
1967	59 933	663	1 560	852	1 188	524	1 672	334	1 583	68 309
1968	61 503	614	1 550	841	1 041	531	1 780	320	1 533	69 713
1969	63 872	612	1 622	788	1 041	555	1 805	350	1 685	72 330
1970	65 157	658	1 675	723	958	538	1 779	290	1 583	73 261
1971	65 382	546	1 708	729	885	522	1 902	287	1 683	73 644
1972	65 551	513	1 925	633	775	523	2 128	270	2 034	74 352
1973	64 521	479	2 065	631	719	530	2 271	266	2 182	73 664

Verhoudingscijfers										
1963	86,99	1,26	2,42	1,50	2,00	0,82	2,48	0,55	1,98	100,00
1964	86,90	1,21	2,53	1,32	2,01	0,79	2,65	0,50	2,09	100,00
1965	87,06	1,18	2,42	1,35	1,89	0,79	2,53	0,52	2,26	100,00
1966	87,45	1,07	2,33	1,27	1,95	0,77	2,45	0,54	2,17	100,00
1967	87,73	0,97	2,28	1,25	1,74	0,77	2,45	0,49	2,32	100,00
1968	88,22	0,88	2,23	1,21	1,49	0,76	2,55	0,46	2,20	100,00
1969	88,31	0,85	2,24	1,09	1,44	0,77	2,49	0,48	2,33	100,00
1970	88,93	0,76	2,29	0,99	1,31	0,73	2,43	0,40	2,16	100,00
1971	88,78	0,74	2,32	0,99	1,20	0,71	2,58	0,39	2,29	100,00
1972	88,17	0,69	2,59	0,85	1,04	0,70	2,86	0,36	2,74	100,00
1973	87,59	0,65	2,80	0,86	0,98	0,72	3,08	0,36	2,96	100,00

## 5.- HUWELIJKEN NAAR DE LEEFTIJD VAN DE ECHTGENOTEN (Jaren 1963 tot 1973)

Jaren	< 20 jaar	20 - < 21 jaar	21 - < 25 jaar	25 - < 30 jaar	30 - < 35 jaar	35 - < 40 jaar	40 - < 45 jaar	45 - < 50 jaar	50 - < 60 jaar	60 - < 70 jaar	70 - < 80 jaar	80 jaar en meer	Totaal aantal huwe- lijken
-------	--------------	-------------------	-------------------	-------------------	-------------------	-------------------	-------------------	-------------------	-------------------	-------------------	-------------------	--------------------	-------------------------------------

## Leeftijd van de echtgenote

1963	14 640	7 522	23 230	8 352	2 936	1 728	1 255	733	1 353	597	98	5	62 449
1964	15 559	8 700	23 293	8 546	2 872	1 818	1 383	708	1 357	660	103	9	65 008
1965	16 819	8 808	24 191	7 976	2 829	1 658	1 340	747	1 398	646	116	7	66 535
1966	17 403	9 703	25 249	7 296	2 613	1 799	1 285	810	1 372	654	134	12	68 330
1967	16 762	10 361	26 405	6 480	2 437	1 678	1 333	903	1 199	618	123	10	68 309
1968	16 846	10 171	28 367	6 541	2 326	1 464	1 232	963	1 133	548	116	6	69 713
1969	17 487	10 338	29 929	6 714	2 288	1 636	1 193	1 005	1 044	574	112	10	72 330
1970	17 188	10 353	30 817	7 214	2 426	1 569	1 129	900	1 016	541	101	7	73 261
1971	18 620	10 358	30 357	7 029	2 190	1 471	1 094	977	1 001	454	89	4	73 644
1972	18 988	10 626	29 913	7 557	2 117	1 442	1 168	970	980	488	93	10	74 352
1973	19 786	10 684	28 532	7 441	2 145	1 495	1 114	879	1 015	478	84	11	73 664

## Leeftijd van de echtgenoot

1963	2 879	3 958	26 917	16 690	4 811	2 222	1 322	779	1 643	892	304	32	62 449
1964	3 091	4 671	27 610	17 388	4 730	2 259	1 532	755	1 608	1 016	305	43	65 008
1965	3 515	5 025	29 356	16 701	4 518	2 183	1 469	756	1 656	1 006	319	31	66 535
1966	3 898	5 530	31 787	15 376	4 239	2 189	1 508	857	1 555	1 021	316	54	68 330
1967	3 686	6 004	33 536	13 905	3 840	2 144	1 492	959	1 405	992	296	50	68 309
1968	3 624	5 814	35 580	13 863	3 764	2 098	1 414	1 007	1 369	861	289	30	69 713
1969	3 751	5 932	37 746	14 123	3 744	2 046	1 407	1 098	1 217	912	304	50	72 330
1970	3 865	5 873	38 262	14 584	3 952	2 079	1 276	1 030	1 161	859	284	36	73 261
1971	4 343	6 473	38 592	14 319	3 372	1 920	1 334	1 045	1 149	801	260	36	73 644
1972	4 324	6 272	38 466	15 307	3 349	1 927	1 385	1 049	1 199	795	250	29	74 352
1973	4 645	6 470	37 669	15 038	3 291	1 878	1 351	1 078	1 213	751	239	41	73 664

## 6.- HUWELIJKEN NAAR DE LEEFTIJD VAN DE ECHTGENOTEN EN HUN VORIGE BURGERLIJKE STAAT (Jaren 1963 tot 1973)

Jaren	< 20 jaar	20 - < 21 jaar	21 - < 25 jaar	25 - < 30 jaar	30 - < 35 jaar	35 - < 40 jaar	40 - < 45 jaar	45 - < 50 jaar	50 - < 60 jaar	60 - < 70 jaar	70 - < 80 jaar	80 jaar en meer	Totaal aantal huwelijken
<b>Ongehuwde mannen</b>													
1963	2 874	3 957	26 857	16 258	4 037	1 392	550	235	369	76	14	1	56 620
1964	3 091	4 670	27 557	16 934	3 876	1 386	687	246	356	106	11	3	58 923
1965	3 511	5 024	29 302	16 234	3 619	1 299	661	239	318	95	17	3	60 322
1966	3 897	5 529	31 719	14 890	3 415	1 317	655	269	270	97	13	4	62 075
1967	3 686	6 002	33 453	13 426	3 051	1 246	637	269	270	91	16	9	62 156
1968	3 622	5 813	35 499	13 316	2 981	1 177	600	309	246	83	19	2	63 667
1969	3 751	5 928	37 643	13 549	2 913	1 128	559	316	217	82	19	1	66 106
1970	3 865	5 872	38 165	13 991	3 088	1 201	562	327	203	91	23	2	67 390
1971	4 343	6 473	38 484	13 650	2 527	1 043	511	291	221	81	12	-	67 636
1972	4 323	6 270	38 357	14 490	2 407	975	528	309	209	102	16	3	67 989
1973	4 642	6 469	37 561	14 096	2 282	910	490	296	220	88	9	2	67 065
<b>Weduwnaars</b>													
1963	3	1	18	71	139	161	219	225	848	715	271	31	2 702
1964	-	1	7	72	112	166	232	205	789	781	272	38	2 675
1965	2	1	13	61	126	164	205	191	830	778	286	28	2 685
1966	1	-	14	51	109	154	218	226	829	797	279	49	2 727
1967	-	1	14	58	84	164	233	260	704	745	261	40	2 564
1968	-	1	12	54	96	146	209	250	723	639	255	28	2 413
1969	-	3	22	60	89	130	192	281	593	707	260	47	2 384
1970	-	-	16	64	88	146	164	248	582	639	238	34	2 219
1971	-	-	19	65	89	119	178	261	549	588	233	35	2 136
1972	-	2	15	66	76	107	173	216	504	533	214	25	1 931
1973	1	-	14	62	75	101	151	227	510	492	208	39	1 880
<b>Gescheiden mannen</b>													
1963	2	-	42	361	635	669	553	319	426	101	19	-	3 127
1964	-	-	46	382	742	707	613	304	463	129	22	2	3 410
1965	2	-	41	406	773	720	603	326	508	133	16	-	3 528
1966	-	1	54	435	715	718	635	362	456	127	24	1	3 528
1967	-	1	69	421	705	734	622	430	431	156	19	1	3 589
1968	2	-	69	493	687	775	605	448	400	139	15	-	3 633
1969	-	1	81	514	742	788	656	501	407	123	25	2	3 840
1970	-	1	81	529	776	732	550	455	376	129	23	-	3 652
1971	-	-	89	604	756	758	645	493	379	132	15	1	3 872
1972	1	-	94	751	866	845	684	524	486	160	20	1	4 432
1973	2	1	94	880	934	867	710	555	483	171	22	-	4 719
<b>Ongehuwde vrouwen</b>													
1963	14 633	7 510	23 028	7 687	2 043	895	482	190	258	72	11	1	56 810
1964	15 550	8 688	23 116	7 836	1 926	870	518	207	271	84	12	2	59 080
1965	16 809	8 800	23 997	7 176	1 868	801	472	208	254	103	16	2	60 506
1966	17 393	9 692	25 042	6 517	1 675	896	494	232	268	74	11	-	62 294
1967	16 760	10 356	26 210	5 771	1 519	772	499	266	218	74	10	2	62 457
1968	16 838	10 159	28 145	5 787	1 410	680	467	303	241	74	20	-	64 124
1969	17 481	10 325	29 649	5 965	1 358	697	421	286	181	83	16	3	66 465
1970	17 181	10 345	30 528	6 403	1 568	682	368	282	215	76	10	1	67 659
1971	18 619	10 338	30 068	6 182	1 239	614	376	282	218	59	18	-	68 013
1972	18 980	10 613	29 620	6 426	1 178	532	373	265	223	86	14	2	68 312
1973	19 782	10 667	28 218	6 249	1 058	569	345	233	212	76	11	3	67 423
<b>Weduwen</b>													
1963	5	7	68	128	192	195	295	272	701	438	80	2	2 383
1964	2	7	51	129	188	243	296	237	693	481	81	5	2 413
1965	6	5	64	135	172	208	296	261	710	443	87	4	2 391
1966	7	7	50	145	181	232	286	240	688	481	106	12	2 435
1967	1	-	46	105	158	191	277	285	568	447	99	8	2 185
1968	6	7	53	106	154	183	232	272	514	363	81	4	1 975
1969	2	6	67	122	136	217	214	280	495	374	85	5	2 003
1970	4	3	56	102	128	171	225	236	440	357	79	5	1 806
1971	1	9	55	111	129	142	203	261	446	294	63	4	1 718
1972	2	6	48	116	119	138	164	237	375	280	67	6	1 558
1973	-	4	34	127	114	134	148	184	372	275	64	8	1 464
<b>Gescheiden vrouwen</b>													
1963	2	5	134	537	701	638	478	271	394	87	7	2	3 256
1964	7	5	126	581	758	705	569	264	393	95	10	2	3 515
1965	4	3	130	665	789	689	572	278	434	100	13	1	3 638
1966	3	4	157	634	757	671	505	338	416	99	17	-	3 601
1967	1	5	149	604	760	715	557	352	413	97	14	-	3 667
1968	2	5	169	648	762	601	533	388	378	111	15	2	3 614
1969	4	7	213	627	794	722	558	439	368	117	11	2	3 862
1970	3	5	233	709	730	716	536	382	361	108	12	1	3 796
1971	-	11	234	736	822	715	515	434	337	101	8	-	3 913
1972	6	7	245	1 015	820	772	681	468	382	122	12	2	4 482
1973	4	13	280	1 065	973	792	621	462	431	127	9	-	4 777



## 7.- GEMIDDELTE LEEFTIJD EN MEDIAANLEEFTIJD VAN DE ECHTGENOTEN (Jaren 1963 tot 1973)

Jaren	Gemiddelde leeftijd		Mediaanleeftijd	
	Mannen	Vrouwen	Mannen	Vrouwen
1963	27 j. 4 m.	24 j. 9 m.	24 j. 8 m.	22 j. 3 m.
1964	27 j. 6 m.	24 j. 8 m.	24 j. 7 m.	22 j. -
1965	27 j. 3 m.	24 j. 2 m.	24 j. 2 m.	21 j. 10 m.
1966	27 j. -	24 j. 3 m.	23 j. 10 m.	21 j. 9 m.
1967	26 j. 9 m.	24 j. 2 m.	23 j. 8 m.	21 j. 8 m.
1968	26 j. 7 m.	24 j. -	23 j. 7 m.	21 j. 9 m.
1969	26 j. 5 m.	23 j. 11 m.	23 j. 7 m.	21 j. 9 m.
1970	26 j. 4 m.	23 j. 10 m.	23 j. 8 m.	21 j. 6 m.
1971	26 j. 1 m.	23 j. 8 m.	23 j. 6 m.	21 j. 8 m.
1972	26 j. 2 m.	23 j. 8 m.	23 j. 7 m.	21 j. 8 m.
1973	26 j. 1 m.	23 j. 7 m.	23 j. 6 m.	21 j. 7 m.

## 8.- GEMIDDELTE LEEFTIJD VAN DE ECHTGENOTEN NAAR HUN VORIGE BURGERLIJKE STAAT (Jaren 1971 tot 1973)

Burgerlijke staat	Gemiddelde leeftijd		
	1971	1972	1973
Ongehuwde mannen	24 j. 5 m.	24 j. 5 m.	24 j. 4 m.
Ongehuwde vrouwen	22 j. 2 m.	22 j. 2 m.	22 j. -
Weduwnaars	55 j. 5 m.	55 j. 4 m.	55 j. 7 m.
Weduwen	48 j. 9 m.	48 j. 10 m.	49 j. 2 m.
Gescheiden mannen	39 j. 7 m.	39 j. 7 m.	39 j. 3 m.
Gescheiden vrouwen	37 j. 6 m.	37 j. 7 m.	37 j. 4 m.

## 9.- GEMIDDELTE LEEFTIJD VAN DE VROUW TEN OPZICHTE VAN DE LEEFTIJD VAN DE MAN (Jaren 1971 tot 1973)

Leeftijd van de man	Gemiddelde leeftijd van de vrouw		
	1971	1972	1973
19 j. -	18 j. 10 m.	18 j. 10 m.	18 j. 10 m.
20 j. 6 m.	19 j. 8 m.	19 j. 9 m.	19 j. 9 m.
23 j. -	21 j. 5 m.	21 j. 5 m.	21 j. 4 m.
27 j. 6 m.	23 j. 7 m.	23 j. 7 m.	23 j. 7 m.
32 j. 6 m.	27 j. 9 m.	28 j. -	27 j. 9 m.
37 j. 6 m.	32 j. 7 m.	32 j. 8 m.	32 j. 7 m.
42 j. 6 m.	37 j. -	37 j. 1 m.	36 j. 8 m.
47 j. 6 m.	41 j. 2 m.	41 j. 3 m.	41 j. 4 m.
55 j. -	47 j. 3 m.	47 j. 3 m.	46 j. 8 m.
65 j. -	55 j. 11 m.	55 j. 10 m.	56 j. 1 m.
75 j. -	62 j. 8 m.	63 j. 4 m.	63 j. 7 m.

## 10.- GEMIDDELTE LEEFTIJD VAN DE MAN TEN OPZICHTE VAN DE LEEFTIJD VAN DE VROUW (Jaren 1971 tot 1973)

Leeftijd van de vrouw	Gemiddelde leeftijd van de man		
	1971	1972	1973
17 j. 6 m.	22 j. 6 m.	22 j. 7 m.	22 j. 7 m.
20 j. 6 m.	23 j. 3 m.	23 j. 4 m.	23 j. 4 m.
23 j. -	24 j. 5 m.	24 j. 5 m.	24 j. 6 m.
27 j. 6 m.	28 j. -	28 j. 3 m.	28 j. 3 m.
32 j. 6 m.	34 j. 6 m.	34 j. 6 m.	34 j. 4 m.
37 j. 6 m.	39 j. 3 m.	39 j. 3 m.	39 j. 8 m.
42 j. 6 m.	44 j. 3 m.	43 j. 7 m.	43 j. 7 m.
47 j. 6 m.	49 j. 6 m.	49 j. 5 m.	49 j. 2 m.
55 j. -	57 j. 2 m.	56 j. 5 m.	56 j. 4 m.
65 j. -	66 j. 1 m.	65 j. -	65 j. -
75 j. -	73 j. 2 m.	71 j. 8 m.	71 j. 10 m.

## 11.- HUWELIJKEN NAAR DE GEMIDDELTE LEEFTIJD EN DE VORIGE BURGERLIJKE STAAT VAN DE ECHTGENOTEN (Jaren 1971 tot 1973)

Huwelijken tussen	1971			1972-			1973		
	Gemiddelde leeftijd van de man	Gemiddelde leeftijd van de vrouw	Vershil	Gemiddelde leeftijd van de man	Gemiddelde leeftijd van de vrouw	Vershil	Gemiddelde leeftijd van de man	Gemiddelde leeftijd van de vrouw	Vershil
Twee ongehuwden	24 j. 1 m.	21 j. 9 m.	2 j. 4 m.	24 j. 1 m.	21 j. 9 m.	2 j. 4 m.	24 j. -	21 j. 7 m.	2 j. 5 m.
Ongehuwde mannen en weduwen	38 j. -	39 j. 5 m.	-1 j. 5 m.	38 j. 6 m.	40 j. 1 m.	-1 j. 7 m.	37 j. 8 m.	39 j. 10 m.	-2 j. 2 m.
Ongehuwde mannen en gescheiden vrouwen	33 j. 1 m.	34 j. 6 m.	-1 j. 5 m.	32 j. 10 m.	34 j. 4 m.	-1 j. 6 m.	32 j. 6 m.	34 j. -	-1 j. 6 m.
Weduwnaars en ongehuwde vrouwen	50 j. 6 m.	41 j. -	9 j. 6 m.	50 j. 4 m.	40 j. 8 m.	9 j. 8 m.	50 j. 4 m.	40 j. 8 m.	9 j. 8 m.
Weduwnaars en weduwen	60 j. 1 m.	55 j. 8 m.	4 j. 5 m.	60 j. 1 m.	57 j. 4 m.	2 j. 9 m.	61 j. 1 m.	56 j. 8 m.	4 j. 5 m.
Weduwnaars en gescheiden vrouwen	54 j. 6 m.	46 j. 9 m.	7 j. 9 m.	54 j. 3 m.	46 j. 6 m.	7 j. 9 m.	54 j. 4 m.	46 j. 11 m.	7 j. 5 m.
Gescheiden mannen en ongehuwde vrouwen	36 j. 5 m.	28 j. 9 m.	7 j. 8 m.	36 j. 8 m.	29 j. -	7 j. 8 m.	36 j. 1 m.	28 j. 3 m.	7 j. 10 m.
Gescheiden mannen en weduwen	46 j. -	45 j. 4 m.	- 8 m.	46 j. 4 m.	45 j. 5 m.	- 11 m.	46 j. 9 m.	45 j. 8 m.	1 j. 1 m.
Gescheiden mannen en gescheiden vrouwen	42 j. -	38 j. 2 m.	3 j. 10 m.	41 j. 8 m.	38 j. 5 m.	3 j. 3 m.	41 j. 7 m.	38 j. 2 m.	3 j. 5 m.

## 12.- HUWELIJKEN NAAR DE RESPECTIEVE LEEFTIJD VAN DE ECHTGENOTEN EN HUN VORIGE BURGERLIJKE STAAT (Jaar 1973)

Leeftijd van de echtgenoot	Leeftijd van de echtgenote												Totaal mannen
	< 20 jaar	20 - < 21 jaar	21 - < 25 jaar	25 - < 30 jaar	30 - < 35 jaar	35 - < 40 jaar	40 - < 45 jaar	45 - < 50 jaar	50 - < 60 jaar	60 - < 70 jaar	70 - < 80 jaar	80 jaar en meer	
Totaal aantal huwelijken													
Minder dan 20 jaar	3 322	608	650	57	4	2	1	-	-	-	-	1	4 645
20 - < 21 jaar	3 307	1 392	1 640	116	10	3	1	1	-	-	-	-	6 470
21 - < 25 jaar	10 777	6 919	17 621	2 106	159	47	23	6	8	2	-	1	37 669
25 - < 30 jaar	2 096	1 559	7 339	3 264	544	149	66	17	2	1	1	-	15 038
30 - < 35 jaar	209	163	880	1 071	574	243	101	39	10	1	-	-	3 291
35 - < 40 jaar	42	27	246	479	391	381	207	73	27	4	1	-	1 878
40 - < 45 jaar	17	10	91	208	257	295	256	146	64	6	1	-	1 351
45 - < 50 jaar	11	2	42	87	122	212	203	223	160	15	1	-	1 078
50 - < 60 jaar	5	2	17	49	74	142	208	268	376	68	3	1	1 213
60 - < 70 jaar	-	2	5	4	9	18	40	94	306	257	15	1	751
70 - < 80 jaar	-	-	1	-	1	3	8	8	54	112	49	3	239
80 jaar en meer	-	-	-	-	-	-	-	4	8	12	13	4	41
<i>Totaal vrouwen :</i>	<i>19 786</i>	<i>10 684</i>	<i>28 532</i>	<i>7 441</i>	<i>2 145</i>	<i>1 495</i>	<i>1 114</i>	<i>879</i>	<i>1 015</i>	<i>478</i>	<i>84</i>	<i>11</i>	<i>73 664</i>

## Totaal aantal huwelijken van ongehuwde mannen

Minder dan 20 jaar	3 321	608	648	57	4	2	1	-	-	-	-	1	4 642
20 - < 21 jaar	3 307	1 392	1 640	115	10	3	1	1	-	-	-	-	6 469
21 - < 25 jaar	10 739	6 910	17 589	2 088	152	45	22	5	8	2	-	1	37 561
25 - < 30 jaar	1 973	1 490	7 019	2 989	448	107	53	13	2	1	1	-	14 096
30 - < 35 jaar	154	125	666	728	356	147	70	27	9	-	-	-	2 282
35 - < 40 jaar	24	17	144	229	162	188	90	40	12	3	1	-	910
40 - < 45 jaar	8	2	34	67	79	105	98	62	33	2	-	-	490
45 - < 50 jaar	1	-	11	29	28	49	62	62	47	6	1	-	296
50 - < 60 jaar	2	1	5	8	6	19	42	45	71	19	1	1	220
60 - < 70 jaar	-	1	2	-	-	1	6	8	38	31	1	-	88
70 - < 80 jaar	-	-	-	-	1	-	-	-	4	2	2	-	9
80 jaar en meer	-	-	-	-	-	-	-	-	-	1	-	1	2
<i>Totaal vrouwen :</i>	<i>19 529</i>	<i>10 546</i>	<i>27 758</i>	<i>6 310</i>	<i>1 246</i>	<i>666</i>	<i>445</i>	<i>263</i>	<i>224</i>	<i>67</i>	<i>7</i>	<i>4</i>	<i>67 065</i>

## 12.- (vervolg)

Leeftijd van de echtgenoot	Leeftijd van de echtgenote												Totaal mannen
	< 20 jaar	20 - < 21 jaar	21 - < 25 jaar	25 - < 30 jaar	30 - < 35 jaar	35 - < 40 jaar	40 - < 45 jaar	45 - < 50 jaar	50 - < 60 jaar	60 - < 70 jaar	70 - < 80 jaar	80 jaar en meer	

## Totaal aantal huwelijken van ongehuwde vrouwen

Minder dan 20 jaar	3 322	607	644	42	1	2	-	-	-	-	-	1	4 619
20 - < 21 jaar	3 307	1 391	1 633	107	5	2	1	-	-	-	-	-	6 446
21 - < 25 jaar	10 776	6 915	17 533	1 894	69	19	13	1	5	1	-	1	37 227
25 - < 30 jaar	2 095	1 553	7 222	2 828	295	45	9	5	-	1	1	-	14 054
30 - < 35 jaar	208	159	829	802	287	93	18	5	4	-	-	-	2 405
35 - < 40 jaar	42	26	222	339	188	137	52	16	1	-	-	-	1 023
40 - < 45 jaar	17	10	78	143	120	117	80	35	9	-	1	-	610
45 - < 50 jaar	10	2	39	59	53	90	61	45	24	4	-	-	387
50 - < 60 jaar	5	2	13	32	35	56	82	81	73	7	1	-	387
60 - < 70 jaar	-	2	5	3	5	6	23	38	79	36	3	-	200
70 - < 80 jaar	-	-	-	-	-	2	6	5	15	20	5	-	53
80 jaar en meer	-	-	-	-	-	-	-	2	2	7	-	1	12
<b>Totaal vrouwen :</b>	<b>19 782</b>	<b>10 667</b>	<b>28 218</b>	<b>6 249</b>	<b>1 058</b>	<b>589</b>	<b>345</b>	<b>233</b>	<b>212</b>	<b>76</b>	<b>11</b>	<b>3</b>	<b>67 423</b>

## Huwelijken van ongehuwde mannen met ongehuwde vrouwen

Minder dan 20 jaar	3 321	607	642	42	1	2	-	-	-	-	-	1	4 616
20 - < 21 jaar	3 307	1 391	1 633	106	5	2	1	-	-	-	-	-	6 445
21 - < 25 jaar	10 738	6 906	17 503	1 881	65	19	13	1	5	1	-	1	37 133
25 - < 30 jaar	1 972	1 485	6 922	2 659	264	35	6	4	-	1	1	-	13 349
30 - < 35 jaar	153	121	639	609	219	67	14	3	3	-	-	-	1 828
35 - < 40 jaar	24	17	135	187	105	100	29	12	-	-	-	-	609
40 - < 45 jaar	8	2	32	52	50	63	39	25	7	-	-	-	278
45 - < 50 jaar	1	-	10	22	18	26	24	19	11	2	-	-	133
50 - < 60 jaar	2	1	4	5	5	11	20	18	22	3	-	-	91
60 - < 70 jaar	-	1	2	-	-	-	4	3	14	11	-	-	35
70 - < 80 jaar	-	-	-	-	-	-	-	-	2	1	-	-	3
80 jaar en meer	-	-	-	-	-	-	-	-	-	1	-	-	1
<b>Totaal vrouwen :</b>	<b>19 526</b>	<b>10 531</b>	<b>27 522</b>	<b>5 563</b>	<b>732</b>	<b>325</b>	<b>150</b>	<b>85</b>	<b>64</b>	<b>20</b>	<b>1</b>	<b>2</b>	<b>64 521</b>

## 12.- (vervolg)

Leeftijd van de echtgenoot	Leeftijd van de echtgenote												Totaal mannen
	< 20 jaar	20 - < 21 jaar	21 - < 25 jaar	25 - < 30 jaar	30 - < 35 jaar	35 - < 40 jaar	40 - < 45 jaar	45 - < 50 jaar	50 - < 60 jaar	60 - < 70 jaar	70 - < 80 jaar	80 jaar en meer	
Totaal aantal huwelijken van weduwen													
Minder dan 20 jaar	-	1	2	3	1	-	1	-	-	-	-	-	8
20 - < 21 jaar	-	-	2	2	1	-	-	-	-	-	-	-	5
21 - < 25 jaar	-	-	12	29	10	5	2	2	2	-	-	-	62
25 - < 30 jaar	-	2	6	46	23	15	6	2	2	-	-	-	102
30 - < 35 jaar	-	1	6	24	38	25	18	9	1	-	-	-	122
35 - < 40 jaar	-	-	3	14	18	31	26	12	7	-	1	-	112
40 - < 45 jaar	-	-	1	4	17	27	29	27	15	3	-	-	123
45 - < 50 jaar	-	-	-	3	3	17	28	51	45	3	1	-	151
50 - < 60 jaar	-	-	2	1	3	13	33	64	153	30	2	1	302
60 - < 70 jaar	-	-	-	1	-	1	4	16	124	169	8	1	324
70 - < 80 jaar	-	-	-	-	-	-	1	-	19	70	41	3	134
80 jaar en meer	-	-	-	-	-	-	-	1	4	-	11	3	19
<i>Totaal vrouwen :</i>	-	4	34	127	114	134	148	184	372	276	64	8	1 464

## Huwelijken van ongehuwde mannen met weduwen

Minder dan 20 jaar	-	1	2	3	1	-	1	-	-	-	-	-	8
20 - < 21 jaar	-	-	2	2	1	-	-	-	-	-	-	-	5
21 - < 25 jaar	-	-	12	29	10	5	1	2	2	-	-	-	61
25 - < 30 jaar	-	1	5	41	20	11	6	2	2	-	-	-	88
30 - < 35 jaar	-	1	3	15	24	16	12	6	1	-	-	-	78
35 - < 40 jaar	-	-	1	8	9	18	14	7	4	-	1	-	62
40 - < 45 jaar	-	-	1	1	6	9	14	12	7	1	-	-	51
45 - < 50 jaar	-	-	-	2	1	4	10	16	11	1	1	-	46
50 - < 60 jaar	-	-	1	-	-	1	4	11	22	9	1	1	50
60 - < 70 jaar	-	-	-	-	-	-	1	1	11	12	-	-	25
70 - < 80 jaar	-	-	-	-	-	-	-	-	1	1	2	-	4
80 jaar en meer	-	-	-	-	-	-	-	-	-	-	-	1	1
<i>Totaal vrouwen :</i>	-	3	27	101	72	64	63	67	61	24	5	2	479

12.- (vervolg)

Leeftijd van de echtgenoot	Leeftijd van de echtgenote												Totaal mannen
	< 20 jaar	20 - < 21 jaar	21 - < 25 jaar	25 - < 30 jaar	30 - < 35 jaar	35 - < 40 jaar	40 - < 45 jaar	45 - < 50 jaar	50 - < 60 jaar	60 - < 70 jaar	70 - < 80 jaar	80 jaar en meer	

## Totaal aantal huwelijken van gescheiden vrouwen

Minder dan 20 jaar	-	-	4	12	2	-	-	-	-	-	-	-	-	18
20 - < 21 jaar	-	1	5	7	4	1	-	1	-	-	-	-	-	19
21 - < 25 jaar	1	4	76	183	80	23	8	3	1	1	-	-	-	380
25 - < 30 jaar	1	4	111	390	226	89	51	10	-	-	-	-	-	882
30 - < 35 jaar	1	3	45	245	249	125	65	25	5	1	-	-	-	764
35 - < 40 jaar	-	1	21	126	185	213	129	45	19	4	-	-	-	743
40 - < 45 jaar	-	-	12	61	120	151	147	84	40	3	-	-	-	618
45 - < 50 jaar	1	-	3	25	66	105	114	127	91	8	-	-	-	540
50 - < 60 jaar	-	-	2	16	36	73	93	123	150	31	-	-	-	524
60 - < 70 jaar	-	-	-	-	4	11	13	40	103	52	4	-	-	227
70 - < 80 jaar	-	-	1	-	1	1	1	3	20	22	3	-	-	52
80 jaar en meer	-	-	-	-	-	-	-	1	2	5	2	-	-	10
<b>Totaal vrouwen :</b>	<b>4</b>	<b>13</b>	<b>280</b>	<b>1 065</b>	<b>973</b>	<b>792</b>	<b>621</b>	<b>462</b>	<b>431</b>	<b>127</b>	<b>9</b>	<b>-</b>	<b>-</b>	<b>4 777</b>

## Huwelijken van ongehuwde mannen met gescheiden vrouwen

Minder dan 20 jaar	-	-	4	12	2	-	-	-	-	-	-	-	-	18
20 - < 21 jaar	-	1	5	7	4	1	-	1	-	-	-	-	-	19
21 - < 25 jaar	1	4	74	178	77	21	8	2	1	1	-	-	-	367
25 - < 30 jaar	1	4	92	289	164	61	41	7	-	-	-	-	-	659
30 - < 35 jaar	1	3	24	104	113	64	44	18	5	-	-	-	-	376
35 - < 40 jaar	-	-	8	34	48	70	47	21	8	3	-	-	-	239
40 - < 45 jaar	-	-	1	14	23	33	45	25	19	1	-	-	-	161
45 - < 50 jaar	-	-	1	5	9	19	28	27	25	3	-	-	-	117
50 - < 60 jaar	-	-	-	3	1	7	18	16	27	7	-	-	-	79
60 - < 70 jaar	-	-	-	-	-	1	1	4	13	8	1	-	-	28
70 - < 80 jaar	-	-	-	-	1	-	-	-	1	-	-	-	-	2
80 jaar en meer	-	-	-	-	-	-	-	-	-	-	-	-	-	-
<b>Totaal vrouwen :</b>	<b>3</b>	<b>12</b>	<b>209</b>	<b>646</b>	<b>442</b>	<b>277</b>	<b>232</b>	<b>121</b>	<b>99</b>	<b>23</b>	<b>1</b>	<b>-</b>	<b>-</b>	<b>2 065</b>

## 12.-(vervolg)

Leeftijd van de echtgenoot	Leeftijd van de echtgenote												Totaal mannen
	< 20 jaar	20 - < 21 jaar	21 - < 25 jaar	25 - < 30 jaar	30 - < 35 jaar	35 - < 40 jaar	40 - < 45 jaar	45 - < 50 jaar	50 - < 60 jaar	60 - < 70 jaar	70 - < 80 jaar	80 jaar en meer	
Totaal aantal huwelijken van weduwnaars													
Minder dan 20 jaar	1	-	-	-	-	-	-	-	-	-	-	-	1
20 - < 21 jaar	-	-	-	-	-	-	-	-	-	-	-	-	-
21 - < 25 jaar	6	2	1	4	-	-	-	1	-	-	-	-	14
25 - < 30 jaar	12	7	25	11	6	1	-	-	-	-	-	-	62
30 - < 35 jaar	5	1	14	22	21	7	3	1	1	-	-	-	75
35 - < 40 jaar	2	1	7	21	22	26	15	7	-	-	-	-	101
40 - < 45 jaar	1	1	7	13	46	31	28	17	7	-	-	-	151
45 - < 50 jaar	3	-	7	15	19	45	45	57	35	1	-	-	227
50 - < 60 jaar	-	-	5	10	22	44	87	125	188	27	2	-	510
60 - < 70 jaar	-	-	2	2	1	5	23	59	200	186	13	1	492
70 - < 80 jaar	-	-	-	-	-	2	8	8	43	101	43	3	208
80 jaar en meer	-	-	-	-	-	-	-	4	8	11	13	3	39
<i>Totaal vrouwen :</i>	<i>30</i>	<i>12</i>	<i>68</i>	<i>98</i>	<i>137</i>	<i>181</i>	<i>209</i>	<i>279</i>	<i>482</i>	<i>326</i>	<i>71</i>	<i>7</i>	<i>1 880</i>

Totaal aantal huwelijken van gescheiden mannen													
Minder dan 20 jaar	-	-	2	-	-	-	-	-	-	-	-	-	2
20 - < 21 jaar	-	-	-	1	-	-	-	-	-	-	-	-	1
21 - < 25 jaar	32	7	31	14	7	2	1	-	-	-	-	-	94
25 - < 30 jaar	111	62	295	264	90	41	13	4	-	-	-	-	880
30 - < 35 jaar	50	37	200	321	197	89	28	11	-	1	-	-	934
35 - < 40 jaar	16	9	95	229	207	167	102	26	15	1	-	-	867
40 - < 45 jaar	8	7	50	128	132	159	130	67	24	4	1	-	710
45 - < 50 jaar	7	2	24	43	75	118	96	104	78	8	-	-	555
50 - < 60 jaar	3	1	7	31	46	79	79	98	117	22	-	-	483
60 - < 70 jaar	-	1	1	2	8	12	11	27	68	40	1	-	171
70 - < 80 jaar	-	-	1	-	-	1	-	-	7	9	4	-	22
80 jaar en meer	-	-	-	-	-	-	-	-	-	-	-	-	-
<i>Totaal vrouwen :</i>	<i>227</i>	<i>126</i>	<i>706</i>	<i>1 033</i>	<i>762</i>	<i>868</i>	<i>460</i>	<i>337</i>	<i>309</i>	<i>85</i>	<i>6</i>	<i>-</i>	<i>4 719</i>

## 12.- (vervolg)

Leeftijd van de echtgenoot	Leeftijd van de echtgenote												Totaal mannen
	< 20 jaar	20 - < 21 jaar	21 - < 25 jaar	25 - < 30 jaar	30 - < 35 jaar	35 - < 40 jaar	40 - < 45 jaar	45 - < 50 jaar	50 - < 60 jaar	60 - < 70 jaar	70 - < 80 jaar	80 jaar en meer	

## Huwelijken van weduwnaars met ongehuwde vrouwen

Minder dan 20 jaar	1	-	-	-	-	-	-	-	-	-	-	-	1
20 - < 21 jaar	-	-	-	-	-	-	-	-	-	-	-	-	-
21 - < 25 jaar	6	2	1	3	-	-	-	-	-	-	-	-	12
25 - < 30 jaar	12	7	23	6	4	-	-	-	-	-	-	-	52
30 - < 35 jaar	5	1	9	14	7	3	-	-	1	-	-	-	40
35 - < 40 jaar	2	1	7	18	11	14	4	2	-	-	-	-	59
40 - < 45 jaar	1	1	5	9	21	15	14	6	-	-	-	-	72
45 - < 50 jaar	3	-	5	11	8	26	17	11	2	1	-	-	84
50 - < 60 jaar	-	-	3	7	9	18	37	34	29	3	1	-	141
60 - < 70 jaar	-	-	2	1	-	2	12	25	52	19	3	-	116
70 - < 80 jaar	-	-	-	-	-	1	6	5	12	15	4	-	43
80 jaar en meer	-	-	-	-	-	-	-	2	2	6	-	1	11
<b>Totaal vrouwen :</b>	<b>30</b>	<b>12</b>	<b>55</b>	<b>69</b>	<b>60</b>	<b>79</b>	<b>90</b>	<b>85</b>	<b>98</b>	<b>44</b>	<b>8</b>	<b>1</b>	<b>631</b>

## Huwelijken van gescheiden mannen met ongehuwde vrouwen

Minder dan 20 jaar	-	-	2	-	-	-	-	-	-	-	-	-	2
20 - < 21 jaar	-	-	-	1	-	-	-	-	-	-	-	-	1
21 - < 25 jaar	32	7	29	10	4	-	-	-	-	-	-	-	82
25 - < 30 jaar	111	61	277	163	27	10	3	1	-	-	-	-	653
30 - < 35 jaar	50	37	181	179	61	23	4	2	-	-	-	-	537
35 - < 40 jaar	16	8	80	134	72	23	19	2	1	-	-	-	355
40 - < 45 jaar	8	7	41	82	49	39	27	4	2	-	1	-	260
45 - < 50 jaar	6	2	24	26	27	38	20	15	11	1	-	-	170
50 - < 60 jaar	3	1	6	20	21	27	25	29	22	1	-	-	155
60 - < 70 jaar	-	1	1	2	5	4	7	10	13	6	-	-	49
70 - < 80 jaar	-	-	-	-	-	1	-	-	1	4	1	-	7
80 jaar en meer	-	-	-	-	-	-	-	-	-	-	-	-	-
<b>Totaal vrouwen :</b>	<b>226</b>	<b>124</b>	<b>641</b>	<b>617</b>	<b>266</b>	<b>165</b>	<b>105</b>	<b>63</b>	<b>50</b>	<b>12</b>	<b>2</b>	<b>-</b>	<b>2 271</b>

## 12.- (vervolg)

Leeftijd van de echtgenoot	Leeftijd van de echtgenote												Totaal mannen
	< 20 jaar	20 - < 21 jaar	21 - < 25 jaar	25 - < 30 jaar	30 - < 35 jaar	35 - < 40 jaar	40 - < 45 jaar	45 - < 50 jaar	50 - < 60 jaar	60 - < 70 jaar	70 - < 80 jaar	80 jaar en meer	
Huwelijken van weduwnaars met weduwen													
Minder dan 20 jaar	-	-	-	-	-	-	-	-	-	-	-	-	-
20 - < 21 jaar	-	-	-	-	-	-	-	-	-	-	-	-	-
21 - < 25 jaar	-	-	-	-	-	-	-	-	-	-	-	-	-
25 - < 30 jaar	-	-	-	1	-	-	-	-	-	-	-	-	1
30 - < 35 jaar	-	-	1	3	3	1	1	-	-	-	-	-	9
35 - < 40 jaar	-	-	-	1	1	6	5	2	-	-	-	-	15
40 - < 45 jaar	-	-	-	-	8	6	8	4	5	-	-	-	31
45 - < 50 jaar	-	-	-	-	1	6	10	25	16	-	-	-	58
50 - < 60 jaar	-	-	1	-	2	8	23	45	101	16	1	-	197
60 - < 70 jaar	-	-	-	1	-	-	2	13	101	142	7	1	267
70 - < 80 jaar	-	-	-	-	-	-	1	-	16	66	37	3	123
80 jaar en meer	-	-	-	-	-	-	-	1	4	-	11	2	18
<i>Totaal vrouwen :</i>	-	-	2	6	15	27	50	90	243	224	56	6	719

## Huwelijken van gescheiden mannen met weduwen

Minder dan 20 jaar	-	-	-	-	-	-	-	-	-	-	-	-	-
20 - < 21 jaar	-	-	-	-	-	-	-	-	-	-	-	-	-
21 - < 25 jaar	-	-	-	-	-	-	1	-	-	-	-	-	1
25 - < 30 jaar	-	1	1	4	3	4	-	-	-	-	-	-	13
30 - < 35 jaar	-	-	2	6	11	8	5	3	-	-	-	-	35
35 - < 40 jaar	-	-	2	5	8	7	7	3	3	-	-	-	35
40 - < 45 jaar	-	-	-	3	3	12	7	11	3	2	-	-	41
45 - < 50 jaar	-	-	-	1	1	7	8	10	18	2	-	-	47
50 - < 60 jaar	-	-	-	1	1	4	6	8	30	5	-	-	55
60 - < 70 jaar	-	-	-	-	-	1	1	2	12	15	1	-	32
70 - < 80 jaar	-	-	-	-	-	-	-	-	2	3	2	-	7
80 jaar en meer	-	-	-	-	-	-	-	-	-	-	-	-	-
<i>Totaal vrouwen :</i>	-	1	5	20	27	43	35	37	68	27	3	-	266



12.- (vervolg)

Leeftijd van de echtgenoot	Leeftijd van de echtgenote												Totaal mannen
	< 20 jaar	20 - < 21 jaar	21 - < 25 jaar	25 - < 30 jaar	30 - < 35 jaar	35 - < 40 jaar	40 - < 45 jaar	45 - < 50 jaar	50 - < 60 jaar	60 - < 70 jaar	70 - < 80 jaar	80 jaar en meer	

## Huwelijken van weduwnaars met gescheiden vrouwen

Minder dan 20 jaar	-	-	-	-	-	-	-	-	-	-	-	-	-
20 - < 21 jaar	-	-	-	-	-	-	-	-	-	-	-	-	-
21 - < 25 jaar	-	-	-	1	-	-	-	1	-	-	-	-	2
25 - < 30 jaar	-	-	2	4	2	1	-	-	-	-	-	-	9
30 - < 35 jaar	-	-	4	5	11	3	2	1	-	-	-	-	26
35 - < 40 jaar	-	-	-	2	10	6	6	3	-	-	-	-	27
40 - < 45 jaar	-	-	2	4	17	10	6	7	2	-	-	-	48
45 - < 50 jaar	-	-	2	4	10	13	18	21	17	-	-	-	85
50 - < 60 jaar	-	-	1	3	11	18	27	46	58	8	-	-	172
60 - < 70 jaar	-	-	-	-	1	3	9	21	47	25	3	-	109
70 - < 80 jaar	-	-	-	-	-	1	1	3	15	20	2	-	42
80 jaar en meer	-	-	-	-	-	-	-	1	2	5	2	-	10
<b>Totaal vrouwen :</b>	-	-	11	23	62	55	69	104	141	58	7	-	530

## Huwelijken van gescheiden mannen met gescheiden vrouwen

Minder dan 20 jaar	-	-	-	-	-	-	-	-	-	-	-	-	-
20 - < 21 jaar	-	-	-	-	-	-	-	-	-	-	-	-	-
21 - < 25 jaar	-	-	2	4	3	2	-	-	-	-	-	-	11
25 - < 30 jaar	-	-	17	97	60	27	10	3	-	-	-	-	214
30 - < 35 jaar	-	-	17	136	125	58	19	6	-	1	-	-	362
35 - < 40 jaar	-	1	13	90	127	137	76	21	11	1	-	-	477
40 - < 45 jaar	-	-	9	43	80	108	96	52	19	2	-	-	409
45 - < 50 jaar	1	-	-	16	47	73	68	79	49	5	-	-	338
50 - < 60 jaar	-	-	1	10	24	48	48	61	65	16	-	-	273
60 - < 70 jaar	-	-	-	-	3	7	3	15	43	19	-	-	90
70 - < 80 jaar	-	-	1	-	-	-	-	-	4	2	1	-	8
80 jaar en meer	-	-	-	-	-	-	-	-	-	-	-	-	-
<b>Totaal vrouwen :</b>	1	1	60	396	469	460	320	337	191	46	1	-	2 182

## 13.- HUWELIJKEN NAAR GEBORTEJAAR, LEEFTIJD EN VORIGE BURGERLIJKE STAAT VAN DE ECHTGENOTEN (Jaar 1973)

Geboorteaar	Leeftijd in volle jaren	Vorige burgerlijke staat van de echtgenoot				Vorige burgerlijke staat van de echtgenote			
		Totaal	Ongehuwd	Weduwnaar	Gescheiden	Totaal	Ongehuwd	Weduwe	Gescheiden
1959	14	1	1	-	-	9	9	-	-
1958	14	-	-	-	-	11	11	-	-
	15	2	2	-	-	99	99	-	-
1957	15	-	-	-	-	154	154	-	-
	16	3	3	-	-	483	483	-	-
1956	16	20	20	-	-	610	610	-	-
	17	90	89	1	-	1 319	1 318	-	1
1955	17	128	128	-	-	1 617	1 617	-	-
	18	666	666	-	-	3 023	3 023	-	-
1954	18	716	716	-	-	3 288	3 288	-	-
	19	1 324	1 323	-	1	4 566	4 565	-	1
1953	19	1 695	1 694	-	1	4 607	4 605	-	2
	Tot. :	4 645	4 642	1	2	19 786	19 782	-	4
1953	20	3 058	3 057	-	1	5 638	5 632	1	5
1952	20	3 412	3 412	-	-	5 046	5 035	3	8
	21	5 446	5 440	2	4	5 844	5 835	4	5
1951	21	4 822	4 817	1	4	4 694	4 681	2	11
	22	5 599	5 589	2	8	4 608	4 579	5	24
1950	22	4 873	4 864	1	8	3 606	3 568	5	33
	23	5 322	5 308	1	13	3 437	3 390	6	41
1949	23	4 134	4 116	2	16	2 421	2 379	4	38
	24	4 296	4 275	3	18	2 293	2 234	3	56
1948	24	3 177	3 152	2	23	1 629	1 552	5	72
	Tot. :	44 139	44 030	14	85	39 216	38 885	38	293
1948	25	3 268	3 215	4	49	1 659	1 543	13	103
1947	25	2 310	2 248	2	60	1 040	933	17	90
	26	2 245	2 161	7	77	1 055	922	19	114
1946	26	1 628	1 542	4	82	770	665	9	96
	27	1 603	1 470	11	122	744	591	13	140
1945	27	978	891	7	80	490	394	10	86
	28	953	846	7	100	503	378	12	113
1944	28	726	627	4	95	419	308	13	98
	29	734	608	13	113	419	290	9	120
1943	29	593	488	3	102	342	225	12	105
	Tot. :	15 038	14 086	62	880	7 441	6 249	127	1 065
1943	30	544	404	13	127	349	199	12	138
1942	30	393	317	-	76	248	141	10	97
	31	377	292	7	78	233	126	9	98
1941	31	316	219	6	91	185	94	10	81
	32	293	191	4	98	202	103	10	89
1940	32	263	171	9	83	172	79	13	80
	33	309	213	7	89	189	82	15	92
1939	33	264	170	8	86	198	81	14	103
	34	273	170	9	94	200	75	11	114
1938	34	259	135	12	112	169	78	10	81
	Tot. :	3 291	2 282	76	934	2 145	1 058	114	973
1938	35	247	139	8	100	185	84	13	88
1937	35	197	103	12	82	157	51	9	97
	36	246	123	8	115	199	83	18	98
1936	36	160	80	7	73	138	51	11	76
	37	198	107	10	81	156	60	17	79
1935	37	147	76	11	60	132	43	15	74
	38	176	68	10	98	151	57	14	80
1934	38	165	69	11	85	113	46	7	60
	39	168	70	15	83	145	63	14	68

## 13.- (vervolg)

Geboortjaar	Leeftijd in volle jaren	Vorige burgerlijke staat van de echtgenoot				Vorige burgerlijke staat van de echtgenote			
		Totaal	Ongehuwd	Weduwnaar	Gescheiden	Totaal	Ongehuwd	Weduwe	Gescheiden
1933	39	174	75	9	90	119	31	16	72
	<i>Tot. :</i>	<i>1 878</i>	<i>910</i>	<i>101</i>	<i>867</i>	<i>1 495</i>	<i>569</i>	<i>134</i>	<i>792</i>
1933	40	165	69	10	86	128	35	20	73
1932	40	145	64	16	65	123	45	14	64
	41	165	69	14	82	121	37	12	72
1931	41	104	47	8	49	116	30	8	78
	42	142	52	17	73	134	46	19	69
1930	42	133	44	13	76	115	40	14	61
	43	135	42	23	70	89	23	21	45
1929	43	112	38	14	60	87	24	8	55
	44	134	34	21	79	106	33	14	59
1928	44	116	31	15	70	95	32	18	45
	<i>Tot. :</i>	<i>1 351</i>	<i>490</i>	<i>151</i>	<i>710</i>	<i>1 114</i>	<i>345</i>	<i>148</i>	<i>621</i>
1928	45	132	45	22	65	109	27	16	66
1927	45	87	22	16	49	79	17	21	41
	46	112	32	14	66	99	29	21	49
1926	46	104	29	20	55	78	21	21	36
	47	126	31	25	70	97	26	16	55
1925	47	100	35	18	47	87	25	16	46
	48	108	23	32	53	89	20	17	52
1924	48	104	29	24	51	91	28	20	43
	49	111	27	32	52	65	18	16	31
1923	49	94	23	24	47	85	22	20	43
	<i>Tot. :</i>	<i>1 078</i>	<i>396</i>	<i>227</i>	<i>555</i>	<i>879</i>	<i>233</i>	<i>184</i>	<i>462</i>
1923	50	105	26	34	45	78	16	20	42
1922	50	78	23	22	33	71	13	24	34
	51	78	18	34	26	85	17	30	38
1921	51	85	16	24	45	69	18	21	30
	52	84	16	29	39	86	18	26	42
1920	52	67	10	23	34	56	14	18	24
	53	107	18	43	46	77	13	26	38
1919	53	67	14	26	27	51	13	17	21
	54	45	6	18	21	43	10	20	13
1918	54	41	8	13	20	39	10	12	17
	<i>Tot. :</i>	<i>757</i>	<i>155</i>	<i>266</i>	<i>336</i>	<i>655</i>	<i>142</i>	<i>214</i>	<i>299</i>
1918	55	40	4	24	12	34	6	15	13
1917	55	37	2	23	12	28	8	6	14
	56	41	9	14	18	37	5	21	11
1916	56	45	6	26	13	35	7	12	16
	57	34	7	17	10	31	10	11	10
1915	57	44	9	22	13	39	9	18	12
	58	58	8	27	23	48	7	21	20
1914	58	49	7	26	16	34	7	17	10
	59	50	4	34	12	39	6	22	11
1913	59	58	9	31	18	35	5	15	15
	<i>Tot. :</i>	<i>456</i>	<i>65</i>	<i>244</i>	<i>147</i>	<i>360</i>	<i>70</i>	<i>158</i>	<i>132</i>

## 13.- (vervolg)

Geboortjaar	Leeftijd in volle jaren	Vorige burgerlijke staat van de echtgenoot				Vorige burgerlijke staat van de echtgenote			
		Totaal	Ongehuwd	Weduwnaar	Gescheiden	Totaal	Ongehuwd	Weduwe	Gescheiden
1913	60	60	7	33	20	38	7	22	9
1912	60	55	11	28	16	27	3	16	8
	61	62	10	33	19	39	8	16	15
1911	61	34	7	17	10	28	3	17	8
	62	42	3	27	12	43	5	26	12
1910	62	36	5	20	11	23	3	15	5
	63	49	3	38	8	34	5	19	10
1909	63	50	6	35	9	19	4	11	4
	64	29	4	21	4	25	4	14	7
1908	64	39	2	26	11	23	2	13	8
	Tot. :	466	58	278	120	299	44	189	88
1908	65	42	4	29	9	26	4	15	7
1907	65	32	3	26	3	24	2	18	4
	66	32	1	25	6	23	3	16	4
1906	66	28	3	20	5	20	6	8	6
	67	24	2	18	4	11	3	7	1
1905	67	19	3	9	7	15	4	5	6
	68	36	6	28	2	15	5	9	1
1904	68	32	1	23	8	15	2	8	5
	69	22	4	15	3	19	3	14	2
1903	69	28	3	21	4	11	-	6	5
	Tot. :	296	30	214	61	179	32	108	41
1903	70	15	-	12	3	9	2	6	1
1902	70	25	-	24	1	11	-	11	-
	71	27	1	22	4	6	1	4	1
1901	71	12	-	11	1	6	-	3	3
	72	28	-	25	3	8	-	8	-
1900	72	15	-	13	2	7	1	5	1
	73	9	1	8	-	4	1	3	-
1899	73	10	-	8	2	3	1	2	-
	74	14	2	11	1	5	2	2	1
1898	74	10	2	7	1	2	-	1	1
	Tot. :	166	6	141	18	81	8	45	8
1898	75	7	-	5	2	4	-	4	-
1897	75	10	-	10	-	2	1	1	-
	76	13	2	10	1	2	1	1	-
1896	76	10	-	9	1	1	-	1	-
	77	6	-	6	-	5	1	3	1
1895	77	4	-	4	-	-	-	-	-
	78	4	-	4	-	-	-	-	-
1894	78	5	-	5	-	5	-	5	-
	79	13	1	12	-	2	-	2	-
1893	79	2	-	2	-	2	-	2	-
	Tot. :	74	3	67	4	23	3	19	1
1893	80	4	-	4	-	2	1	1	-
1892	80	6	-	6	-	-	-	-	-
	81	4	-	4	-	1	-	1	-
1891	81	6	1	5	-	1	-	1	-
	82	3	-	3	-	1	-	1	-
1890	82	4	-	4	-	-	-	-	-
	83	1	-	1	-	-	-	-	-
1889	83	-	-	-	-	1	-	1	-
	84	1	-	1	-	-	-	-	-
1888	84	-	-	-	-	-	-	-	-
	Tot. :	29	1	28	-	6	1	5	-

## 13.- (vervolg)

Geboortejaar	Leeftijd in volle jaren	Vorige burgerlijke staat van de echtgenoot				Vorige burgerlijke staat van de echtgenote			
		Totaal	Ongehuwd	Weduwnaar	Gescheiden	Totaal	Ongehuwd	Weduwe	Gescheiden
1888	85	1	-	1	-	-	-	-	-
1887	85	3	1	2	-	-	-	-	-
	86	-	-	-	-	-	-	-	-
1886	86	2	-	2	-	-	-	-	-
	87	1	-	1	-	1	-	1	-
1885	87	-	-	-	-	-	-	-	-
	88	1	-	1	-	-	-	-	-
1884	88	1	-	1	-	-	-	-	-
	89	1	-	1	-	-	-	-	-
1883	89	-	-	-	-	1	-	1	-
	Tot. :	10	1	9	-	2	-	2	-
1883	90	-	-	-	-	2	1	1	-
1882	90	1	-	1	-	-	-	-	-
	91	-	-	-	-	-	-	-	-
1881	91	-	-	-	-	1	1	-	-
	92	-	-	-	-	-	-	-	-
1880	92	-	-	-	-	-	-	-	-
	93	-	-	-	-	-	-	-	-
1879	93	1	-	1	-	-	-	-	-
	94	-	-	-	-	-	-	-	-
1878	94	-	-	-	-	-	-	-	-
	Tot. :	2	-	2	-	3	2	1	-
1878	95	-	-	-	-	-	-	-	-
1877	95	-	-	-	-	-	-	-	-
	96	-	-	-	-	-	-	-	-
	Tot. :	-	-	-	-	-	-	-	-
Totaal :		73 884	67 065	1 880	4 719	73 884	67 423	1 464	4 777

## 14.- HUWELIJKEN NAAR DE RESPECTIEVE LEEFTIJD VAN DE ECHTGENOTEN, PER PROVINCIE EN TAALGEBIED (Jaar 1973)

Leeftijd van de echtgenoot	Leeftijd van de echtgenote											Totaal mannen
	< 20 jaar	20 - < 21 jaar	21 - < 25 jaar	25 - < 30 jaar	30 - < 35 jaar	35 - < 40 jaar	40 - < 45 jaar	45 - < 50 jaar	50 - < 60 jaar	60 - < 70 jaar	70 jaar en meer	
Provincie Antwerpen												
Minder dan 20 jaar	551	90	79	5	-	1	-	-	-	-	-	726
20 - < 21 jaar	561	231	218	12	-	-	-	-	-	-	-	1 022
21 - < 25 jaar	1 758	1 230	2 891	249	17	6	3	-	-	1	-	6 155
25 - < 30 jaar	304	232	1 084	463	71	23	7	2	-	-	-	2 186
30 - < 35 jaar	22	25	115	166	64	37	10	7	-	-	-	446
35 - < 40 jaar	9	2	45	79	66	67	29	11	-	1	-	309
40 - < 45 jaar	2	1	17	28	38	55	33	26	9	3	-	212
45 - < 50 jaar	1	1	6	17	23	32	31	37	16	2	-	166
50 - < 60 jaar	2	1	4	9	5	20	21	47	59	7	-	175
60 - < 70 jaar	-	-	-	-	1	1	7	20	44	31	2	106
70 jaar en meer	-	-	1	-	-	-	3	-	8	22	12	46
<i>Totaal vrouwen :</i>	<i>3 210</i>	<i>1 813</i>	<i>4 460</i>	<i>1 028</i>	<i>285</i>	<i>242</i>	<i>144</i>	<i>150</i>	<i>136</i>	<i>67</i>	<i>14</i>	<i>11 549</i>

## Provincie Brabant

Minder dan 20 jaar	590	115	131	14	-	-	1	-	-	-	1	852
20 - < 21 jaar	539	263	302	23	4	2	-	-	-	-	-	1 133
21 - < 25 jaar	1 764	1 185	3 239	458	33	6	3	1	3	-	1	6 693
25 - < 30 jaar	380	307	1 591	830	166	36	14	3	-	-	-	3 327
30 - < 35 jaar	43	38	205	311	159	67	28	11	2	-	-	864
35 - < 40 jaar	7	5	42	135	118	109	58	17	10	1	-	502
40 - < 45 jaar	1	3	25	62	78	82	67	48	16	-	-	382
45 - < 50 jaar	3	-	11	31	34	67	50	54	49	5	-	304
50 - < 60 jaar	1	-	3	17	27	53	70	69	95	24	1	360
60 - < 70 jaar	-	2	2	3	4	8	11	36	93	74	6	239
70 jaar en meer	-	-	-	-	-	-	3	8	20	34	18	83
<i>Totaal vrouwen :</i>	<i>3 328</i>	<i>1 918</i>	<i>5 551</i>	<i>1 884</i>	<i>623</i>	<i>430</i>	<i>305</i>	<i>247</i>	<i>288</i>	<i>138</i>	<i>27</i>	<i>14 739</i>

## 14.- (vervolg)

Leeftijd van de echtgenoot	Leeftijd van de echtgenote											Totaal mannen
	< 20 jaar	20 - < 21 jaar	21 - < 25 jaar	25 - < 30 jaar	30 - < 35 jaar	35 - < 40 jaar	40 - < 45 jaar	45 - < 50 jaar	50 - < 60 jaar	60 - < 70 jaar	70 jaar en meer	
Provincie Henegouwen												
Minder dan 20 jaar	632	109	135	17	1	-	-	-	-	-	-	894
20 - < 21 jaar	625	189	278	23	3	1	1	-	-	-	-	1 120
21 - < 25 jaar	1 764	857	2 003	314	27	7	4	1	1	-	-	4 978
25 - < 30 jaar	342	194	757	380	69	24	13	5	-	-	-	1 784
30 - < 35 jaar	26	16	126	112	71	30	19	9	2	-	-	411
35 - < 40 jaar	2	4	36	58	55	39	33	11	10	-	-	248
40 - < 45 jaar	5	3	11	22	39	28	37	15	10	1	-	171
45 - < 50 jaar	3	-	3	10	22	33	39	29	36	2	1	178
50 - < 60 jaar	1	-	6	7	10	18	28	35	69	14	1	189
60 - < 70 jaar	-	-	1	-	3	2	4	12	44	28	2	96
70 jaar en meer	-	-	-	-	1	1	-	-	10	6	10	28
<b>Totaal vrouwen :</b>	<b>3 400</b>	<b>1 372</b>	<b>3 356</b>	<b>943</b>	<b>301</b>	<b>183</b>	<b>178</b>	<b>117</b>	<b>182</b>	<b>51</b>	<b>14</b>	<b>10 097</b>

## Provincie Luik

Minder dan 20 jaar	324	67	69	10	2	-	-	-	-	-	-	472
20 - < 21 jaar	276	101	169	15	3	-	-	1	-	-	-	565
21 - < 25 jaar	1 038	567	1 628	281	25	9	6	-	3	1	-	3 558
25 - < 30 jaar	244	178	870	366	61	13	9	3	-	-	-	1 744
30 - < 35 jaar	29	24	113	141	92	17	15	6	1	1	-	439
35 - < 40 jaar	8	4	37	69	31	35	22	9	-	1	-	216
40 - < 45 jaar	2	-	14	36	28	35	41	17	12	2	1	188
45 - < 50 jaar	1	-	7	14	15	34	30	34	21	3	-	159
50 - < 60 jaar	-	-	2	6	13	18	25	43	49	8	1	165
60 - < 70 jaar	-	-	1	-	-	2	2	6	34	25	1	71
70 jaar en meer	-	-	-	-	-	-	1	1	12	24	7	45
<b>Totaal vrouwen :</b>	<b>1 922</b>	<b>941</b>	<b>2 910</b>	<b>938</b>	<b>270</b>	<b>163</b>	<b>151</b>	<b>120</b>	<b>132</b>	<b>65</b>	<b>10</b>	<b>7 622</b>

## 14.- (vervolg)

Leeftijd van de echtgenoot	Leeftijd van de echtgenote											Totaal mannen
	< 20 jaar	20 - < 21 jaar	21 - < 25 jaar	25 - < 30 jaar	30 - < 35 jaar	35 - < 40 jaar	40 - < 45 jaar	45 - < 50 jaar	50 - < 60 jaar	60 - < 70 jaar	70 jaar en meer	

## Provincie Limburg

Minder dan 20 jaar	245	48	62	1	-	-	-	-	-	-	-	356
20 - < 21 jaar	302	140	126	6	-	-	-	-	-	-	-	574
21 - < 25 jaar	943	732	1 719	129	5	2	-	2	-	-	-	3 532
25 - < 30 jaar	189	117	630	233	29	9	-	-	1	-	1	1 209
30 - < 35 jaar	17	12	64	62	24	9	2	2	-	-	-	192
35 - < 40 jaar	3	2	16	15	27	19	6	4	-	-	1	93
40 - < 45 jaar	2	1	3	12	16	12	14	7	2	-	-	69
45 - < 50 jaar	-	-	-	3	3	12	7	11	2	-	-	38
50 - < 60 jaar	-	-	-	1	3	2	4	9	13	3	-	35
60 - < 70 jaar	-	-	-	-	-	-	3	3	11	3	1	21
70 jaar en meer	-	-	-	-	-	-	-	-	1	2	1	4
<i>Totaal vrouwen :</i>	<i>1 701</i>	<i>1 052</i>	<i>2 620</i>	<i>462</i>	<i>107</i>	<i>65</i>	<i>36</i>	<i>38</i>	<i>30</i>	<i>8</i>	<i>4</i>	<i>6 123</i>

## Provincie Luxemburg

Minder dan 20 jaar	46	9	11	2	-	-	-	-	-	-	-	68
20 - < 21 jaar	50	21	39	5	-	-	-	-	-	-	-	115
21 - < 25 jaar	281	163	456	75	1	2	-	-	-	-	-	978
25 - < 30 jaar	68	56	208	77	10	6	3	-	-	-	-	428
30 - < 35 jaar	5	3	20	23	10	6	-	-	-	-	-	67
35 - < 40 jaar	2	2	6	9	4	9	4	1	1	-	-	38
40 - < 45 jaar	-	-	2	5	5	4	3	1	1	-	-	21
45 - < 50 jaar	-	-	3	2	2	-	2	6	1	1	-	17
50 - < 60 jaar	-	-	-	-	-	2	3	8	10	1	-	24
60 - < 70 jaar	-	-	-	-	-	1	1	2	8	7	-	19
70 jaar en meer	-	-	-	-	-	-	-	-	1	1	1	3
<i>Totaal vrouwen :</i>	<i>452</i>	<i>254</i>	<i>745</i>	<i>198</i>	<i>32</i>	<i>30</i>	<i>16</i>	<i>18</i>	<i>22</i>	<i>10</i>	<i>1</i>	<i>1 778</i>



## 14.- (vervolg)

Leeftijd van de echtgenoot	Leeftijd van de echtgenote											Totaal mannen
	< 20 jaar	20 - < 21 jaar	21 - < 25 jaar	25 - < 30 jaar	30 - < 35 jaar	35 - < 40 jaar	40 - < 45 jaar	45 - < 50 jaar	50 - < 60 jaar	60 - < 70 jaar	70 jaar en meer	
Provincie Namen												
Minder dan 20 jaar	145	28	31	2	-	1	-	-	-	-	-	207
20 - < 21 jaar	140	51	84	8	-	-	-	-	-	-	-	283
21 - < 25 jaar	521	301	747	94	11	5	3	-	1	-	-	1 683
25 - < 30 jaar	94	69	278	125	17	5	3	-	-	-	-	591
30 - < 35 jaar	17	7	35	28	22	10	7	2	1	-	-	129
35 - < 40 jaar	3	4	12	23	21	14	8	4	2	-	-	91
40 - < 45 jaar	1	-	2	10	8	17	8	3	1	-	-	50
45 - < 50 jaar	-	1	2	-	3	8	9	9	6	2	-	40
50 - < 60 jaar	-	1	2	2	3	5	9	7	8	1	-	38
60 - < 70 jaar	-	-	1	-	-	2	4	3	9	19	-	38
70 jaar en meer	-	-	-	-	-	1	-	-	1	7	2	11
<b>Totaal vrouwen :</b>	<b>921</b>	<b>462</b>	<b>1 194</b>	<b>292</b>	<b>85</b>	<b>68</b>	<b>51</b>	<b>28</b>	<b>29</b>	<b>29</b>	<b>2</b>	<b>3 161</b>

## Provincie Oost-Vlaanderen

Minder dan 20 jaar	455	83	56	4	1	-	-	-	-	-	-	599
20 - < 21 jaar	401	197	235	18	-	-	-	-	-	-	-	851
21 - < 25 jaar	1 410	1 070	2 694	255	18	9	2	2	-	-	-	5 460
25 - < 30 jaar	255	206	1 066	433	70	18	8	3	1	1	-	2 061
30 - < 35 jaar	26	17	118	133	71	35	12	1	1	-	-	414
35 - < 40 jaar	6	4	29	55	43	53	30	9	2	1	-	232
40 - < 45 jaar	2	1	8	21	22	32	29	21	7	-	-	143
45 - < 50 jaar	1	-	4	2	11	14	17	28	20	-	-	97
50 - < 60 jaar	1	-	-	6	6	12	33	30	45	5	1	139
60 - < 70 jaar	-	-	-	1	-	2	4	4	39	45	2	97
70 jaar en meer	-	-	-	-	-	1	-	1	4	20	12	38
<b>Totaal vrouwen :</b>	<b>2 557</b>	<b>1 578</b>	<b>4 210</b>	<b>928</b>	<b>242</b>	<b>176</b>	<b>135</b>	<b>99</b>	<b>119</b>	<b>72</b>	<b>15</b>	<b>10 131</b>

## 14.- (vervolg)

Leeftijd van de echtgenoot	Leeftijd van de echtgenote											Totaal mannen
	< 20 jaar	20 - < 21 jaar	21 - < 25 jaar	25 - < 30 jaar	30 - < 35 jaar	35 - < 40 jaar	40 - < 45 jaar	45 - < 50 jaar	50 - < 60 jaar	60 - < 70 jaar	70 jaar en meer	
Provincie West-Vlaanderen												
Minder dan 20 jaar	334	59	76	2	-	-	-	-	-	-	-	471
20 - < 21 jaar	413	199	189	6	-	-	-	-	-	-	-	807
21 - < 25 jaar	1 298	814	2 244	251	22	1	2	-	-	-	-	4 632
25 - < 30 jaar	220	200	855	357	51	15	9	1	-	-	-	1 708
30 - < 35 jaar	24	21	84	95	61	32	8	1	3	-	-	329
35 - < 40 jaar	2	-	23	36	26	36	17	7	2	-	-	149
40 - < 45 jaar	2	1	9	12	23	30	24	8	6	-	-	115
45 - < 50 jaar	2	-	6	8	9	12	18	15	9	-	-	79
50 - < 60 jaar	-	-	-	1	7	12	15	20	28	5	-	88
60 - < 70 jaar	-	-	-	-	1	-	4	8	24	25	2	64
70 jaar en meer	-	-	-	-	-	-	1	2	5	8	6	22
<i>Totaal vrouwen :</i>	<i>2 295</i>	<i>1 294</i>	<i>3 486</i>	<i>768</i>	<i>200</i>	<i>138</i>	<i>98</i>	<i>62</i>	<i>77</i>	<i>38</i>	<i>8</i>	<i>8 464</i>

## Nederlands taalgebied

Minder dan 20 jaar	1 853	331	326	14	1	1	-	-	-	-	-	2 526
20 - < 21 jaar	1 967	895	919	51	1	1	-	-	-	-	-	3 834
21 - < 25 jaar	6 248	4 483	11 160	1 034	71	19	7	5	1	1	-	23 029
25 - < 30 jaar	1 117	901	4 269	1 730	271	72	30	8	2	1	1	8 402
30 - < 35 jaar	106	88	442	541	270	134	38	13	4	-	-	1 636
35 - < 40 jaar	22	9	124	212	195	207	97	33	6	2	1	908
40 - < 45 jaar	9	5	41	87	119	153	126	72	25	3	-	640
45 - < 50 jaar	4	1	16	35	54	84	86	99	60	2	-	441
50 - < 60 jaar	3	1	6	18	22	62	89	119	168	23	1	512
60 - < 70 jaar	-	1	-	2	2	4	20	36	140	127	8	340
70 jaar en meer	-	-	1	-	-	1	5	4	21	57	33	122
<i>Totaal vrouwen :</i>	<i>11 329</i>	<i>6 715</i>	<i>17 304</i>	<i>3 724</i>	<i>1 006</i>	<i>738</i>	<i>498</i>	<i>388</i>	<i>427</i>	<i>216</i>	<i>44</i>	<i>42 390</i>

14.- (vervolg)

Leeftijd van de echtgenoot	Leeftijd van de echtgenote											Totaal mannen
	< 20 jaar	20 - < 21 jaar	21 - < 25 jaar	25 - < 30 jaar	30 - < 35 jaar	35 - < 40 jaar	40 - < 45 jaar	45 - < 50 jaar	50 - < 60 jaar	60 - < 70 jaar	70 jaar en meer	

## Frans taalgebied (1)

Minder dan 20 jaar	1 232	226	264	34	3	1	-	-	-	-	-	1 760
20 - < 21 jaar	1 166	394	608	54	6	2	1	1	-	-	-	2 232
21 - < 25 jaar	3 847	2 042	5 191	813	67	23	14	1	5	1	-	12 004
25 - < 30 jaar	805	528	2 260	1 037	170	53	28	8	-	-	-	4 889
30 - < 35 jaar	83	53	317	332	211	68	45	19	4	1	-	1 133
35 - < 40 jaar	17	14	93	170	121	101	71	25	15	1	-	628
40 - < 45 jaar	8	3	33	77	88	92	93	44	25	3	1	467
45 - < 50 jaar	5	1	16	28	44	84	87	87	67	8	1	428
50 - < 60 jaar	1	1	10	17	27	47	73	103	145	27	2	453
60 - < 70 jaar	-	-	3	-	3	8	12	29	100	87	3	245
70 jaar en meer	-	-	-	-	1	2	2	2	24	42	22	95
<b>Totaal vrouwen :</b>	<b>7 164</b>	<b>3 262</b>	<b>8 795</b>	<b>2 562</b>	<b>741</b>	<b>481</b>	<b>426</b>	<b>319</b>	<b>385</b>	<b>170</b>	<b>29</b>	<b>24 334</b>

## Brussel-Hoofdstad

Minder dan 20 jaar	237	51	60	9	-	-	1	-	-	-	1	359
20 - < 21 jaar	174	103	113	11	3	-	-	-	-	-	-	404
21 - < 25 jaar	682	394	1 270	259	21	5	2	-	2	-	1	2 636
25 - < 30 jaar	174	130	810	497	103	24	8	1	-	-	-	1 747
30 - < 35 jaar	20	22	121	198	93	41	18	7	2	-	-	522
35 - < 40 jaar	3	4	29	97	75	73	39	15	6	1	-	342
40 - < 45 jaar	-	2	17	44	50	50	37	30	14	-	-	244
45 - < 50 jaar	2	-	10	24	24	44	30	37	33	5	-	209
50 - < 60 jaar	1	-	1	14	25	33	46	46	63	18	1	248
60 - < 70 jaar	-	1	2	2	4	6	8	29	66	43	5	166
70 jaar en meer	-	-	-	-	-	-	1	6	17	25	14	63
<b>Totaal vrouwen :</b>	<b>1 283</b>	<b>707</b>	<b>2 433</b>	<b>1 155</b>	<b>398</b>	<b>276</b>	<b>190</b>	<b>171</b>	<b>203</b>	<b>92</b>	<b>22</b>	<b>6 940</b>

(1) Inclusief de 25 gemeenten van het Duitse taalgebied.

## 15. - HUWELIJKEN PER MAAND EN PROVINCIE (Jaar 1973)

Provincies	januari	februari	maart	april	mei	juni	juli	augus- tus	septem- ber	okto- ber	novem- ber	decem- ber	Totaal
Antwerpen	434	489	787	1 005	1 335	1 261	1 532	1 326	1 250	853	543	734	11 549
Brabant	574	680	1 212	1 417	1 307	1 735	1 716	1 571	1 594	1 084	696	1 153	14 739
Henegouwen	441	451	754	994	655	1 165	1 552	1 028	1 016	705	466	870	10 097
Luik	292	340	551	710	503	1 021	1 142	825	731	535	288	684	7 622
Limburg	176	250	398	539	671	724	1 141	684	490	407	244	399	6 123
Luxemburg	56	76	106	194	172	167	287	235	182	125	73	105	1 778
Namen	124	126	177	280	253	312	523	400	351	220	158	237	3 161
Oost-Vlaanderen	394	493	812	911	1 028	1 142	1 347	1 190	868	762	517	667	10 131
West-Vlaanderen	321	425	741	737	876	881	1 180	831	796	729	461	486	8 464
<i>Het Rijk :</i>	<i>2 812</i>	<i>3 330</i>	<i>5 538</i>	<i>6 787</i>	<i>6 800</i>	<i>8 408</i>	<i>10 420</i>	<i>8 090</i>	<i>7 278</i>	<i>5 420</i>	<i>3 446</i>	<i>5 335</i>	<i>73 664</i>

## 16. - HUWELIJKEN PER MAAND (Jaren 1963 tot 1973)

## Absolúte cijfers

Jaren	januari	februari	maart	april	mei	juni	juli	augus- tus	septem- ber	okto- ber	novem- ber	decem- ber	Totaal
1963	2 327	3 138	1 972	6 428	6 081	5 601	10 581	8 705	5 600	4 982	3 388	3 646	62 449
1964	2 510	2 787	2 976	7 114	6 460	5 084	11 483	8 100	6 103	5 126	3 343	3 922	65 008
1965	2 664	3 510	2 354	6 481	6 937	5 504	12 911	7 502	6 120	5 287	3 186	3 989	66 535
1966	2 764	3 147	3 113	7 331	6 695	5 662	13 192	7 477	6 222	5 256	3 194	4 277	68 330
1967	2 612	2 802	4 600	6 527	6 311	5 771	12 772	7 436	6 788	4 752	3 097	4 841	68 309
1968	2 510	3 208	3 970	6 738	6 718	6 672	11 857	8 724	5 975	5 031	3 603	4 707	69 713
1969	2 610	3 088	5 290	6 255	7 381	6 154	12 588	8 576	6 270	5 327	3 699	5 092	72 330
1970	2 889	3 279	5 010	6 943	6 401	6 172	13 058	7 846	6 749	5 742	3 791	5 381	73 261
1971	2 930	3 336	4 824	7 099	7 225	6 495	13 639	7 347	6 783	5 618	3 488	4 860	73 644
1972	2 965	3 257	5 501	6 517	7 043	7 231	12 495	7 562	7 611	5 166	3 509	5 495	74 352
1973	2 812	3 330	5 538	6 787	6 800	8 408	10 420	8 090	7 278	5 420	3 446	5 335	73 664

## Verhoudingscijfers

Jaren	januari	februari	maart	april	mei	juni	juli	augus- tus	septem- ber	okto- ber	novem- ber	decem- ber	Totaal
1963	3,73	5,02	3,16	10,29	9,74	8,97	16,94	13,94	8,97	7,98	5,42	5,84	100,00
1964	3,86	4,29	4,58	10,94	9,94	7,82	17,66	12,46	9,39	7,89	5,14	6,03	100,00
1965	4,00	5,27	3,54	9,74	10,43	8,41	19,40	11,27	9,20	7,95	4,79	6,00	100,00
1966	4,04	4,60	4,56	10,73	9,80	8,29	19,31	10,94	9,11	7,69	4,67	6,26	100,00
1967	3,82	4,10	6,73	9,55	9,24	8,45	18,70	10,89	9,94	6,96	4,53	7,09	100,00
1968	3,60	4,60	5,69	9,67	9,64	9,57	17,01	12,51	8,57	7,22	5,17	6,75	100,00
1969	3,61	4,27	7,31	8,65	10,20	8,51	17,40	11,86	8,67	7,37	5,11	7,04	100,00
1970	3,94	4,48	6,84	9,48	8,74	8,42	17,82	10,71	9,21	7,84	5,17	7,35	100,00
1971	3,98	4,53	6,55	9,64	9,81	8,82	18,52	9,97	9,21	7,63	4,74	6,60	100,00
1972	3,99	4,38	7,40	8,77	9,47	9,72	16,80	10,17	10,24	6,95	4,72	7,39	100,00
1973	3,82	4,52	7,52	9,21	9,23	11,41	14,15	10,98	9,88	7,36	4,68	7,24	100,00

## 17.- HUWELIJKEN VAN BELGEN EN VREEMDELINGEN (Jaren 1963 tot 1973)

Jaren	Belgische echtgenoot		Vreemde echtgenoot		Totaal aantal huwelijken
	Belgische echtgenote	Vreemde echtgenote	Belgische echtgenote	Vreemde echtgenote	
Absolute cijfers					
1963	56 487	2 037	2 471	1 454	62 449
1964	58 589	2 028	2 780	1 611	65 008
1965	59 398	2 127	3 084	1 926	66 535
1966	60 714	2 277	3 317	2 022	68 330
1967	60 412	2 253	3 635	2 009	68 309
1968	61 522	2 361	3 781	2 049	69 713
1969	63 858	2 450	3 987	2 035	72 330
1970	64 750	2 402	4 101	2 008	73 261
1971	65 776	2 184	3 668	2 016	73 644
1972	65 621	2 481	4 103	2 147	74 352
1973	63 801	2 843	4 534	2 486	73 664
Verhoudingscijfers					
1963	90,45	3,26	3,96	2,33	100,00
1964	90,12	3,12	4,28	2,48	100,00
1965	89,27	3,20	4,64	2,89	100,00
1966	88,85	3,33	4,86	2,96	100,00
1967	88,44	3,30	5,32	2,94	100,00
1968	88,25	3,39	5,42	2,94	100,00
1969	88,29	3,39	5,51	2,81	100,00
1970	88,38	3,28	5,60	2,74	100,00
1971	89,31	2,97	4,98	2,74	100,00
1972	88,26	3,34	5,52	2,88	100,00
1973	86,61	3,86	6,16	3,37	100,00

## 18.- NATIONALITEIT VAN DE VREEMDE MANNEN DIE EEN BELGISCHE VROUW GEHUWD HEBBEN (Jaren 1969 tot 1973)

Nationaliteitsland van de man	1973		1972		1971		1970		1969	
	Absolute cijfers	%	Absolute cijfers	%	Absolute cijfers	%	Absolute cijfers	%	Absolute cijfers	%
Duitsland	203	4,48	251	6,12	226	6,16	235	5,73	243	6,10
Frankrijk	1 162	25,63	992	24,18	863	23,53	1 127	27,48	1 083	27,16
Gr.-Brittannië en Nd.-Ierland	126	2,78	82	2,00	67	1,83	117	2,85	107	2,68
Italië	1 331	29,36	1 070	26,08	854	23,28	1 054	25,70	925	23,20
Groothertogdom Luxemburg	50	1,10	61	1,48	62	1,69	49	1,19	53	1,33
Nederland	550	12,13	643	15,67	748	20,39	554	13,51	519	13,02
Polen	67	1,48	46	1,12	41	1,12	65	1,59	60	1,51
Verenigde Staten v. Amerika	73	1,61	43	1,05	34	0,93	56	1,37	89	2,23
Andere landen	972	21,43	915	22,30	773	21,07	844	20,58	908	22,77
<i>Totaal :</i>	<i>4 534</i>	<i>100,00</i>	<i>4 103</i>	<i>100,00</i>	<i>3 668</i>	<i>100,00</i>	<i>4 101</i>	<i>100,00</i>	<i>3 887</i>	<i>100,00</i>

## 19.- NATIONALITEIT VAN DE VREEMDE VROUWEN DIE EEN BELGISCHE MAN GEHUWD HEBBEN (Jaren 1969 tot 1973)

Nationaliteitsland van de vrouw	1973		1972		1971		1970		1969	
	Absolute cijfers	%	Absolute cijfers	%	Absolute cijfers	%	Absolute cijfers	%	Absolute cijfers	%
Duitsland	221	7,77	217	8,75	163	7,47	196	8,16	184	7,51
Frankrijk	717	25,22	589	23,74	467	21,38	597	24,85	612	24,98
Gr.-Brittannië en Nd.-Ierland	69	2,43	57	2,30	53	2,43	93	3,87	72	2,94
Italië	759	26,70	668	26,93	549	25,14	610	25,40	661	26,98
Groothertogdom Luxemburg	32	1,13	39	1,57	28	1,28	35	1,46	35	1,43
Nederland	348	12,24	367	14,79	429	19,64	331	13,78	320	13,06
Polen	112	3,94	75	3,02	68	3,11	106	4,41	102	4,16
Verenigde Staten v. Amerika	19	0,67	11	0,44	14	0,64	26	1,08	22	0,90
Andere landen	566	19,90	458	18,46	413	18,91	408	16,99	442	18,04
<i>Totaal :</i>	<i>2 843</i>	<i>100,00</i>	<i>2 481</i>	<i>100,00</i>	<i>2 184</i>	<i>100,00</i>	<i>2 402</i>	<i>100,00</i>	<i>2 450</i>	<i>100,00</i>

## 20.- HUWELIJKEN NAAR DE RESPECTIEVE NATIONALITEIT VAN DE ECHTGENOTEN (Jaar 1973)

Nationaliteit van de man	Nationaliteit van de vrouw																
	België	Nederland	Verenigd Koninkrijk (G.B. en N-Ierland)	Frankrijk	Duitsland	Groothertogdom Luxemburg	Italië	Zwitserland	Oostenrijk	Spanje	Portugal	Griekenland	Turkije	Ierland (Rep.)	Denemarken	Noorwegen	Zweden
België	63 801	348	69	717	221	32	759	28	5	142	30	39	-	5	4	3	1
Nederland	550	82	4	6	11	-	5	-	-	1	1	-	-	-	-	-	-
Verenigd Koninkrijk (G.B. en N-Ierland)	126	1	13	6	3	-	-	-	-	1	-	1	-	-	-	-	-
Frankrijk	1 162	2	2	112	3	2	35	2	-	6	2	1	-	-	-	-	-
Duitsland	203	2	-	8	16	-	5	-	-	1	1	-	-	-	-	-	-
Groothertogdom Luxemburg	50	-	-	2	3	4	-	1	-	-	-	-	-	-	-	-	-
Italië	1 331	19	2	41	17	2	1 127	1	-	46	8	12	-	-	-	-	1
Zwitserland	35	-	-	-	-	-	-	-	-	1	-	-	-	-	-	-	-
Oostenrijk	11	-	-	-	-	-	-	-	-	-	-	-	-	-	-	-	-
Spanje	171	2	1	6	1	1	16	-	-	249	4	3	-	-	-	-	-
Portugal	47	1	1	2	-	-	4	-	-	-	20	-	-	-	-	-	-
Griekenland	53	-	2	1	1	-	8	-	-	-	-	71	1	-	-	-	-
Turkije	23	1	-	1	-	-	2	-	-	1	-	2	1	-	-	-	-
Ierland (Rep.)	1	-	-	-	-	-	-	-	-	-	-	-	-	1	-	-	-
Denemarken	6	1	2	-	-	-	-	-	-	-	-	-	-	-	-	-	-
Noorwegen	10	-	-	-	-	-	-	-	-	-	-	-	-	-	-	-	-
Zweden	4	-	-	1	1	-	1	-	-	-	-	-	-	-	-	-	-
Polen	67	-	-	1	-	-	4	-	-	-	-	-	-	-	-	-	-
Hongarije	2	-	-	-	-	-	-	-	-	-	-	-	-	-	-	-	-
Tsjechoslowakije	2	-	-	-	-	-	-	-	-	-	-	-	-	-	-	-	-
Joegoslavië	28	-	-	2	-	-	2	-	1	1	1	-	2	-	-	-	-
U.S.S.R.	3	-	-	1	-	-	1	-	-	-	1	-	-	-	-	-	-
Andere Europese landen	19	-	-	1	1	-	-	-	-	3	-	1	-	-	-	-	-
Marokko	137	-	-	6	2	1	6	-	-	3	1	2	-	-	-	-	-
Algerië	65	-	-	3	-	-	1	-	-	1	-	-	-	-	-	-	-
Tunesië	106	3	-	3	-	-	4	-	-	1	-	-	-	-	-	-	-
Egypte	2	-	-	1	-	-	-	-	-	-	-	-	-	-	-	-	-
Zaire	18	-	-	1	-	-	-	-	-	-	2	-	-	-	-	-	-
Rwanda of Burundi	5	-	-	1	-	-	1	-	-	-	-	-	-	-	-	-	-
Andere Afrikaanse landen	14	-	-	2	-	-	2	-	-	-	-	-	-	-	-	-	-
Verenigde Staten van Amerika	73	2	2	4	1	-	3	1	-	1	-	-	-	-	-	-	-
Canada	12	-	1	1	1	-	-	-	-	-	-	-	-	-	-	-	-
Andere Amerikaanse landen	21	-	-	1	-	-	1	-	-	1	-	-	-	-	-	-	-
Azië	64	1	-	2	1	-	3	-	-	-	-	-	-	-	-	-	-
Oceanië	4	-	-	-	-	-	-	-	-	-	-	-	-	-	-	-	-
Vaderlandlozen en onbe- kende nationaliteit	109	1	-	2	2	-	9	-	-	8	3	1	2	-	-	-	-
<i>Algemeen totaal :</i>	<i>68 335</i>	<i>468</i>	<i>99</i>	<i>935</i>	<i>285</i>	<i>42</i>	<i>1 999</i>	<i>33</i>	<i>6</i>	<i>467</i>	<i>74</i>	<i>133</i>	<i>6</i>	<i>6</i>	<i>4</i>	<i>3</i>	<i>2</i>

Polen	Hongarije	Tsjechoslowakije	Joegoslavië	U. R. S. S.	Andere Europese landen	Marokko	Algerië	Tunesië	Egypte	Zaire	Rwanda of Burundi	Andere Afrikaanse landen	Verenigde Staten van Amerika	Canada	Andere Amerikaanse landen	Azië	Oceanië	Vaderlandlozen en onbekende nationaliteit	Algemeen totaal
112	16	7	31	9	14	13	10	2	2	6	3	1	19	28	34	28	3	102	66 644
-	-	1	1	-	-	-	-	-	-	-	-	-	-	-	-	1	-	2	665
-	-	-	-	-	-	-	-	-	-	-	-	-	-	4	2	-	1	-	158
4	-	-	-	1	2	5	3	-	-	-	-	-	1	-	1	-	-	2	1 348
-	-	-	-	-	2	-	-	-	-	-	-	-	-	-	-	-	-	2	240
-	-	-	-	-	-	-	-	-	-	-	-	-	-	-	-	-	-	-	60
9	1	-	6	-	1	1	-	2	-	-	1	-	-	-	1	-	-	11	2 640
-	-	-	-	-	-	-	-	-	-	-	-	-	-	-	-	-	-	-	36
-	-	-	-	-	-	-	-	-	-	-	-	-	-	-	-	-	-	-	11
2	-	-	1	-	-	-	-	-	-	-	-	-	-	-	-	-	-	1	458
-	-	-	-	-	-	-	-	-	-	-	-	-	-	-	-	-	-	-	75
-	-	-	-	-	2	-	-	-	-	-	-	-	-	-	-	-	-	3	142
-	-	-	3	-	-	-	-	-	-	-	-	-	-	1	-	1	-	2	38
-	-	-	-	-	-	-	-	-	-	-	-	-	-	-	-	-	-	-	2
-	-	-	-	-	-	-	-	-	-	-	-	-	-	-	-	-	-	-	9
-	-	-	-	-	-	-	-	-	-	-	-	-	-	-	-	-	-	-	10
-	-	-	-	-	-	-	-	-	-	-	-	-	-	-	-	-	-	-	7
13	-	-	-	-	-	-	-	-	-	-	-	-	-	-	1	-	-	1	87
-	1	-	-	-	-	-	-	-	-	-	-	-	-	-	-	-	-	-	3
2	-	-	-	-	-	-	-	-	-	-	-	-	1	-	-	-	-	-	5
2	-	-	12	-	-	-	-	-	-	-	-	-	-	-	-	-	-	2	53
-	-	-	-	1	-	-	-	-	-	-	-	-	-	-	-	-	-	-	7
-	1	-	3	-	9	-	-	-	-	-	-	-	-	-	-	-	-	-	38
-	-	-	-	-	-	63	2	-	-	-	-	-	-	-	-	-	-	-	223
-	-	-	-	-	-	1	2	-	-	-	-	-	-	-	-	-	-	-	73
-	-	-	-	-	1	1	-	-	-	-	-	-	-	-	-	-	-	-	119
-	-	-	-	-	-	-	-	-	-	-	-	-	-	-	-	1	-	-	4
-	-	-	-	-	-	-	-	-	-	9	-	-	-	-	-	-	-	-	30
-	-	-	-	-	-	-	-	-	-	1	3	-	-	-	-	-	-	-	11
-	-	-	-	-	-	-	-	-	-	-	-	-	-	-	-	-	-	-	18
-	-	1	2	-	1	-	-	-	-	-	-	-	-	34	1	-	-	2	128
-	-	-	-	-	-	-	-	-	-	-	-	-	-	-	4	1	-	-	20
-	-	-	-	-	-	-	-	-	-	-	-	-	-	-	7	-	-	-	31
-	-	-	-	-	-	1	-	-	-	-	-	-	-	-	1	19	-	-	92
-	-	-	-	-	-	-	-	-	-	-	-	-	-	-	-	-	-	-	4
7	1	1	8	-	-	-	-	-	-	-	-	-	-	2	-	-	-	19	175
151	20	10	67	11	32	85	17	4	2	16	7	1	21	69	52	51	4	149	73 664

## 21.- HUWELIJKEN NAAR NATIONALITEIT, LEEFTIJD EN VORIGE BURGERLIJKE STAAT VAN DE ECHTGENOTEN (Jaar 1973)

Nationaliteitsland van de echtgenoot voor het huwelijk	Leeftijdsgroepen											Totaal aantal huwelijken	Vorige burgerlijke staat		
	< 20 jaar	20 - < 21 jaar	21 - < 25 jaar	25 - < 30 jaar	30 - < 35 jaar	35 - < 40 jaar	40 - < 45 jaar	45 - < 50 jaar	50 - < 60 jaar	60 - < 70 jaar	70 jaar en meer		Ongehuwd	In weduwstaat	Gescheiden
A. Echtgenoot															
België	4 165	5 966	34 426	13 325	2 818	1 660	1 248	978	1 092	700	266	66 644	60 579	1 785	4 280
Nederland	38	47	300	165	27	20	20	17	21	7	3	665	587	12	66
Verenigd Koninkrijk (G.B. en Noord-Ierland)	10	5	64	47	6	12	1	4	5	4	-	158	137	7	14
Frankrijk	86	103	696	284	79	40	21	14	13	11	1	1 348	1 230	18	100
Duitsland	7	16	97	57	35	15	5	4	3	1	-	240	203	4	33
Groothertogdom Luxemburg	2	5	23	16	5	3	1	3	-	2	-	60	52	3	5
Italië	210	212	1 344	613	115	46	22	25	36	15	2	2 640	2 531	24	85
Zwitserland	-	2	16	12	2	1	-	2	1	-	-	36	33	-	3
Oostenrijk	-	-	5	2	3	1	-	-	-	-	-	11	9	-	2
Spanje	58	47	205	97	24	11	8	5	2	-	1	458	450	4	4
Portugal	10	7	36	15	4	1	-	1	-	-	1	75	72	2	1
Griekenland	7	8	67	37	9	7	4	-	2	1	-	142	126	1	15
Turkije	1	3	9	16	3	4	1	-	-	1	-	38	33	1	4
Ierland (Rep.)	-	-	1	1	-	-	-	-	-	-	-	2	2	-	-
Denemarken	-	-	2	3	3	-	-	-	1	-	-	9	7	1	1
Noorwegen	-	-	4	6	-	-	-	-	-	-	-	10	10	-	-
Zweden	-	-	1	2	3	-	1	-	-	-	-	7	7	-	-
Polen	8	10	29	20	1	3	1	6	8	-	1	87	79	4	4
Hongarije	-	-	2	-	-	1	-	-	-	-	-	3	2	-	1
Tsjechoslowakije	-	-	2	2	-	-	-	1	-	-	-	5	4	-	1
Joegoslavië	2	2	22	13	8	3	2	-	1	-	-	53	45	-	8
U.S.S.R.	2	2	1	-	-	-	-	-	2	-	-	7	7	-	-
Andere Europese landen	1	1	8	14	7	-	2	2	1	1	1	38	34	-	4
Marokko	11	7	93	64	33	11	3	-	1	-	-	223	204	2	17
Algerië	3	4	10	27	13	9	3	2	2	-	-	73	61	1	11
Tunesië	3	4	47	48	12	4	-	-	1	-	-	119	116	-	3
Egypte	-	-	1	2	-	-	-	-	-	1	-	4	4	-	-
Zaïre	-	-	8	15	6	1	-	-	-	-	-	30	28	-	2
Rwanda of Burundi	-	-	6	2	3	-	-	-	-	-	-	11	11	-	-
Andere Afrikaanse landen	-	-	3	10	3	1	-	1	-	-	-	18	17	-	1
Verenigde Staten van Amerika	6	9	43	26	16	9	2	5	6	4	2	128	96	6	26
Canada	-	2	7	5	1	4	-	-	1	-	-	20	17	1	2
Andere Amerikaanse landen	-	-	7	10	13	-	-	-	-	-	1	31	30	1	-
Azië	-	-	30	41	16	4	-	-	1	-	-	92	88	-	4
Oceanië	-	-	-	1	1	-	-	2	-	-	-	4	2	-	2
Vaderlandlozen en onbekende nationaliteit	15	8	54	40	22	7	6	6	13	3	1	175	152	3	20
<i>Algemeen totaal :</i>	<i>4 645</i>	<i>6 470</i>	<i>37 669</i>	<i>15 038</i>	<i>3 291</i>	<i>1 878</i>	<i>1 351</i>	<i>1 078</i>	<i>1 213</i>	<i>751</i>	<i>280</i>	<i>73 664</i>	<i>67 065</i>	<i>1 880</i>	<i>4 719</i>



## 21.- HUWELIJKEN NAAR NATIONALITEIT, LEEFTIJD EN VORIGE BURGERLIJKE STAAT VAN DE ECHTGENOTEN (Jaar 1973)

Nationaliteitsland van de echtgenote voor het huwelijk	Leeftijdsgroepen											Totaal aantal huwelijken	Vorige burgerlijke staat		
	< 20 jaar	20 - < 21 jaar	21 - < 25 jaar	25 - < 30 jaar	30 - < 35 jaar	35 - < 40 jaar	40 - < 45 jaar	45 - < 50 jaar	50 - < 60 jaar	60 - < 70 jaar	70 jaar en meer		Ongehuwd	In weduwschap	Gescheiden
<b>B. Echtgenote</b>															
België	18 021	10 033	26 865	6 849	1 936	1 353	1 015	792	942	443	86	68 335	62 507	1 374	4 454
Nederland	128	60	153	53	17	17	11	12	10	3	2	466	426	4	36
Verenigd Koninkrijk (G.B. en Noord-Ierland)	20	14	31	20	9	-	1	4	-	-	-	99	92	1	6
Frankrijk	258	102	281	125	49	38	30	21	18	9	4	935	791	28	116
Duitsland	67	27	88	29	32	15	9	9	7	2	-	285	230	9	46
Groothertogdom Luxemburg	14	5	12	7	-	1	1	1	-	1	-	42	41	-	1
Italië	828	273	652	144	38	20	13	11	13	5	2	1 999	1 948	12	39
Zwitserland	3	4	11	12	-	2	1	-	-	-	-	33	32	-	1
Oostenrijk	1	-	2	2	1	-	-	-	-	-	-	6	5	-	1
Spanje	169	71	141	44	11	12	10	3	3	3	-	467	463	4	-
Portugal	18	5	27	9	6	5	2	1	1	-	-	74	71	2	1
Griekenland	73	11	28	9	4	3	2	2	-	1	-	133	125	1	7
Turkije	4	1	-	1	-	-	-	-	-	-	-	6	5	-	1
Ierland (Rep.)	1	1	2	2	-	-	-	-	-	-	-	6	6	-	-
Denemarken	-	-	2	1	1	-	-	-	-	-	-	4	3	-	1
Noorwegen	1	1	1	-	-	-	-	-	-	-	-	3	3	-	-
Zweden	1	-	-	-	-	-	-	1	-	-	-	2	1	1	-
Polen	30	21	47	19	3	7	6	6	10	2	-	151	124	7	20
Hongarije	8	1	3	2	1	2	-	-	1	2	-	20	14	2	4
Tsjechoslowakije	2	1	3	1	2	-	-	1	-	-	-	10	8	1	1
Joegoslavië	20	5	21	5	6	2	4	3	-	1	-	67	60	2	5
U.S.S.R.	3	2	3	1	-	-	-	1	1	-	-	11	11	-	-
Andere Europese landen	7	3	7	6	4	1	-	-	2	2	-	32	29	2	1
Marokko	42	7	23	10	2	-	1	-	-	-	-	85	74	4	7
Algerië	4	3	4	5	1	-	-	-	-	-	-	17	14	1	2
Tunesië	-	1	1	1	-	-	-	1	-	-	-	4	3	-	1
Egypte	-	-	-	-	1	-	-	-	-	1	-	2	1	1	-
Zaire	2	1	7	4	1	1	-	-	-	-	-	16	16	-	-
Rwanda of Burundi	-	1	3	1	2	-	-	-	-	-	-	7	6	-	1
Andere Afrikaanse landen	-	-	-	-	-	-	-	1	-	-	-	1	1	-	-
Verenigde Staten van Amerika	-	4	4	7	2	2	1	-	1	-	-	21	21	-	-
Canada	12	5	21	11	7	7	-	4	1	1	-	69	58	2	9
Andere Amerikaanse landen	2	1	21	20	3	2	1	-	2	-	-	52	50	-	2
Azië	5	3	18	18	3	1	1	1	-	1	-	51	48	1	2
Oceanië	1	-	2	1	-	-	-	-	-	-	-	4	4	-	-
Vaderlandlozen en onbekende nationaliteit	41	17	48	22	3	4	5	4	3	1	1	149	132	5	12
<i>Algemeen totaal :</i>	<i>19 786</i>	<i>10 684</i>	<i>28 532</i>	<i>7 441</i>	<i>2 145</i>	<i>1 495</i>	<i>1 114</i>	<i>879</i>	<i>1 015</i>	<i>478</i>	<i>95</i>	<i>73 664</i>	<i>67 423</i>	<i>1 464</i>	<i>4 777</i>

## 22.- HUWELIJKEN NAAR HET BEROEP EN DE SOCIALE STAND VAN DE ECHTGENOTEN (Jaar 1973)

Beroep en sociale stand van de vrouw	Beroep en sociale													
	Vrije beroepen, onderwijzend personeel kunstenaars, technici e. d.				Bedrijfsleiders en hogere administratieve kaders			Administratief personeel		Handelaars en verkoops personeel				
	Bedrijfshoofd	Bediende	Arbeider	Totaal	Bedrijfshoofd	Bediende	Totaal	Bediende	Totaal	Bedrijfshoofd	Bediende	Arbeider	Helpster	Totaal
<i>Vrije beroepen, onderwijzend personeel, kunstenaars, technici e. d. :</i>														
Bedrijfshoofd	126	63	-	189	8	1	9	31	31	5	4	-	1	10
Bediende	396	3 729	9	4 134	80	90	170	2 126	2 126	161	252	12	5	430
Arbeidster	-	1	-	1	-	1	1	2	2	-	-	-	-	-
<i>Totaal :</i>	<i>522</i>	<i>3 793</i>	<i>9</i>	<i>4 324</i>	<i>88</i>	<i>92</i>	<i>180</i>	<i>2 159</i>	<i>2 159</i>	<i>166</i>	<i>256</i>	<i>12</i>	<i>6</i>	<i>440</i>
<i>Bedrijfsleiders en hogere administratieve kaders :</i>														
Bedrijfshoofd	1	7	-	8	5	2	7	5	5	-	4	-	-	4
Bediende	3	13	-	16	4	15	19	7	7	-	2	-	-	2
<i>Totaal :</i>	<i>4</i>	<i>20</i>	<i>-</i>	<i>24</i>	<i>9</i>	<i>17</i>	<i>26</i>	<i>12</i>	<i>12</i>	<i>-</i>	<i>6</i>	<i>-</i>	<i>-</i>	<i>6</i>
<i>Administratief personeel :</i>														
Bediende	201	2 611	10	2 822	127	104	231	5 079	5 079	257	467	26	19	769
<i>Totaal :</i>	<i>201</i>	<i>2 611</i>	<i>10</i>	<i>2 822</i>	<i>127</i>	<i>104</i>	<i>231</i>	<i>5 079</i>	<i>5 079</i>	<i>257</i>	<i>467</i>	<i>26</i>	<i>19</i>	<i>769</i>
<i>Handelaars en verkoops personeel :</i>														
Bedrijfshoofd	9	38	3	50	13	1	14	81	81	81	25	5	1	112
Bediende	16	190	-	206	4	11	15	360	360	43	93	5	4	145
Arbeidster	-	18	-	18	-	-	-	68	68	12	6	5	-	23
Helpster	-	7	-	7	1	-	1	14	14	7	2	-	4	13
<i>Totaal :</i>	<i>25</i>	<i>253</i>	<i>3</i>	<i>281</i>	<i>18</i>	<i>12</i>	<i>30</i>	<i>523</i>	<i>523</i>	<i>143</i>	<i>126</i>	<i>15</i>	<i>9</i>	<i>293</i>
<i>Landbouwers, jagers, vissers, houthakkers, e. d. :</i>														
Bedrijfshoofd	1	3	-	4	-	-	-	3	3	2	-	-	-	2
Arbeidster	1	2	-	3	-	-	-	2	2	1	-	-	-	1
Helpster	-	4	-	4	-	-	-	4	4	5	1	-	3	9
<i>Totaal :</i>	<i>2</i>	<i>9</i>	<i>-</i>	<i>11</i>	<i>-</i>	<i>-</i>	<i>-</i>	<i>9</i>	<i>9</i>	<i>8</i>	<i>1</i>	<i>-</i>	<i>3</i>	<i>12</i>
<i>Mijnwerkers, steengroefarbeiders e. d. :</i>														
Bediende	-	-	-	-	-	-	-	-	-	-	-	-	-	-
Arbeidster	-	-	-	-	-	-	-	-	-	-	-	-	-	-
<i>Totaal :</i>	<i>-</i>	<i>-</i>	<i>-</i>	<i>-</i>	<i>-</i>	<i>-</i>	<i>-</i>	<i>-</i>	<i>-</i>	<i>-</i>	<i>-</i>	<i>-</i>	<i>-</i>	<i>-</i>
<i>Beroepen uit transport- en communicatiebedrijven :</i>														
Bedrijfshoofd	-	-	-	-	-	-	-	1	1	-	-	-	-	-
Bediende	-	15	-	15	2	2	2	16	16	1	4	-	-	5
Arbeidster	1	-	1	2	-	-	-	2	2	-	-	-	-	-
<i>Totaal :</i>	<i>1</i>	<i>15</i>	<i>1</i>	<i>17</i>	<i>-</i>	<i>2</i>	<i>2</i>	<i>19</i>	<i>19</i>	<i>1</i>	<i>4</i>	<i>-</i>	<i>-</i>	<i>5</i>
<i>Ambachtlieden, vak- en fabriekarbeiders en handlangers :</i>														
Bedrijfshoofd	1	6	-	7	1	-	1	9	9	1	1	-	-	2
Bediende	-	2	-	2	1	-	1	3	3	-	-	-	-	-
Arbeidster	11	563	6	580	26	6	32	1 385	1 385	105	76	36	15	232
Helpster	-	1	-	1	-	-	-	2	2	-	-	-	-	-
<i>Totaal :</i>	<i>12</i>	<i>572</i>	<i>6</i>	<i>590</i>	<i>28</i>	<i>6</i>	<i>34</i>	<i>1 399</i>	<i>1 399</i>	<i>106</i>	<i>77</i>	<i>36</i>	<i>15</i>	<i>234</i>
<i>Beroepen uit dienstverlenende, sport- en ontspanningsbedrijven :</i>														
Bedrijfshoofd	8	65	-	73	5	5	10	101	101	16	11	1	-	28
Bediende	24	298	1	323	14	10	24	442	442	34	50	3	-	87
Arbeidster	10	203	3	216	3	3	6	375	375	42	43	9	2	96
Helpster	-	3	-	3	1	-	1	6	6	-	-	-	-	-
<i>Totaal :</i>	<i>42</i>	<i>569</i>	<i>4</i>	<i>615</i>	<i>23</i>	<i>18</i>	<i>41</i>	<i>924</i>	<i>924</i>	<i>92</i>	<i>104</i>	<i>13</i>	<i>2</i>	<i>211</i>
Beroepsmilitairen, miliciens, zonder beroep, onbekend beroep, studenten en gepensioneerden	263	1 397	11	1 671	220	100	320	1 758	1 758	402	285	28	21	736
<i>Algemeen totaal :</i>	<i>1 072</i>	<i>9 239</i>	<i>44</i>	<i>10 355</i>	<i>513</i>	<i>351</i>	<i>864</i>	<i>11 882</i>	<i>11 882</i>	<i>1 175</i>	<i>1 326</i>	<i>130</i>	<i>75</i>	<i>2 706</i>



23. - VERHOUDINGSGEWIJZE INDELING VAN DE HUWELIJKEN NAAR HET BEROEP VAN DE ECHTGENOTEN (Jaar 1973)  
(Verhoudingen voor 10 000 huwelijken)

Beroep van de vrouw	Beroep van de man											Totaal
	Vrije beroepen, onderwijzend personeel, kunstenaars, technici, e. d.	Bedrijfshoofden, directeurs en hogere administratieve kaders	Administratief personeel	Handelaars en verkoopspersoneel	Landbouwers, jagers, vissers, houthakkers, e. d.	Mijnwerkers, steengroefarbeiders e. d.	Beroepen uit transport- en communicatiebedrijven	Ambachtslieden, vak- en fabrieksarbeiders en handlangers	Beroepen uit dienstverlenende, sport- en ontspanningsbedrijven	Beroepsmilitairen en miliciens	Zonder beroep, onbekend beroep, studenten en gepensioneerden	
Vrije beroepen, onderwijzend personeel, kunstenaars, technici e.d.	587	24	293	60	20	-	38	269	47	23	181	1 542
Bedrijfshoofden, directeurs en hogere administratieve kaders	3	4	2	1	-	-	-	1	-	-	2	13
Administratief personeel	383	31	690	104	27	4	113	861	86	45	146	2 490
Handelaars en verkoopspersoneel	38	4	71	40	7	1	42	273	26	11	19	532
Landbouwers, jagers, vissers, houthakkers e.d.	2	-	1	2	26	-	2	13	1	-	-	47
Mijnwerkers, steengroefarbeiders e.d.	-	-	-	-	-	-	-	-	-	-	-	-
Beroepen uit transport- en communicatiebedrijven	2	-	3	1	-	-	10	8	1	-	1	26
Ambachtslieden, vak- en fabrieksarbeiders en handlangers	80	5	190	32	32	13	155	1 555	47	31	30	2 170
Beroepen uit dienstverlenende, sport- en ontspanningsbedrijven	84	6	125	28	22	3	75	508	61	18	36	966
Beroepsmilitairen, miliciens, zonder beroep, onbekend beroep, studenten en gepensioneerden	227	43	238	100	84	14	161	932	79	45	291	2 214
<i>Totaal :</i>	<i>1 406</i>	<i>117</i>	<i>1 613</i>	<i>368</i>	<i>218</i>	<i>35</i>	<i>596</i>	<i>4 420</i>	<i>348</i>	<i>173</i>	<i>706</i>	<i>10 000</i>

## 24.- ECHTSCHIEDINGEN PER ARRONDISSEMENT, PROVINCIE EN TAALGEBIED (Jaren 1970 tot 1973)

Arrondissementen, provincies en taalggebieden	Absolute cijfers				Per 100 000 inwoners			
	1970	1971	1972	1973	1970	1971	1972	1973
Antwerpen	701	912	959	1 093	76,40	98,89	103,67	118,02
Mechelen	141	169	172	200	49,83	59,61	60,52	70,20
Turnhout	83	90	95	129	24,95	26,84	28,18	38,00
<i>Antwerpen :</i>	<i>925</i>	<i>1 171</i>	<i>1 228</i>	<i>1 422</i>	<i>60,33</i>	<i>75,99</i>	<i>79,28</i>	<i>93,00</i>
Brussel-Hoofdstad	1 382	1 448	1 597	1 594	128,54	134,73	149,39	149,91
Halle-Vilvoorde	190	233	239	248	39,85	48,25	48,95	50,31
Leuven	145	158	203	184	37,23	40,16	51,21	46,09
Nijvel	154	151	170	181	65,53	63,10	69,48	72,25
<i>Brabant :</i>	<i>1 871</i>	<i>1 990</i>	<i>2 209</i>	<i>2 207</i>	<i>85,97</i>	<i>90,85</i>	<i>100,49</i>	<i>100,04</i>
Aat	46	64	64	60	61,37	85,54	85,53	80,25
Charleroi	534	511	583	589	116,44	111,20	127,11	128,57
Bergen	218	221	246	238	82,88	83,93	93,28	90,09
Moeskroen	67	57	52	56	92,80	78,65	71,62	77,03
Zinnik	130	143	174	176	79,26	86,86	105,66	106,80
Thuin	142	122	150	152	104,16	89,46	109,61	110,76
Doornik	122	123	109	120	82,26	82,84	73,25	80,30
<i>Henegouwen :</i>	<i>1 259</i>	<i>1 241</i>	<i>1 378</i>	<i>1 391</i>	<i>95,56</i>	<i>94,04</i>	<i>104,38</i>	<i>105,28</i>
Hoel	64	67	69	102	69,09	72,02	73,77	108,04
Luik	590	678	686	808	95,54	109,55	110,68	130,26
Verviers	149	164	178	197	62,15	68,23	73,78	81,25
Borgworm	30	25	29	56	50,87	42,40	49,16	94,67
<i>Luik :</i>	<i>833</i>	<i>934</i>	<i>962</i>	<i>1 163</i>	<i>82,56</i>	<i>92,36</i>	<i>94,91</i>	<i>114,43</i>
Hasselt	101	82	111	143	31,56	25,33	34,01	43,41
Maaseik	14	29	41	43	8,40	17,14	23,92	24,82
Tongeren	22	52	50	60	13,26	31,03	29,72	35,44
<i>Limburg :</i>	<i>137</i>	<i>163</i>	<i>202</i>	<i>246</i>	<i>20,99</i>	<i>24,68</i>	<i>30,33</i>	<i>36,60</i>
Aarlen	27	27	20	28	55,77	55,63	40,94	57,18
Bastenaken	7	14	8	14	19,99	40,16	23,06	40,52
Marche-en-Famenne	7	11	19	17	17,71	27,73	48,03	42,69
Neufchâteau	16	16	21	27	30,45	30,58	40,15	51,47
Virton	19	20	25	18	45,44	47,81	59,16	42,47
<i>Luxemburg :</i>	<i>76</i>	<i>88</i>	<i>93</i>	<i>104</i>	<i>34,87</i>	<i>40,51</i>	<i>42,72</i>	<i>47,67</i>
Dinant	30	36	40	42	35,51	42,70	47,29	49,49
Namen	147	161	197	191	61,99	67,44	81,97	79,06
Philippeville	32	55	34	52	54,28	93,40	57,51	87,77
<i>Namen :</i>	<i>209</i>	<i>252</i>	<i>271</i>	<i>285</i>	<i>54,92</i>	<i>65,98</i>	<i>70,57</i>	<i>73,89</i>
Aalst	103	112	142	163	38,94	42,28	53,46	61,37
Dendermonde	77	82	111	113	43,88	46,59	62,91	63,86
Eeklo	32	37	47	44	37,31	42,88	54,30	50,66
Gent	280	312	402	433	59,33	65,84	84,66	91,10
Oudenaarde	33	38	40	57	29,16	33,60	35,43	50,50
Sint-Niklaas	94	113	129	143	47,18	56,40	64,00	70,65
<i>Oost-Vlaanderen :</i>	<i>619</i>	<i>694</i>	<i>871</i>	<i>953</i>	<i>47,26</i>	<i>52,79</i>	<i>66,09</i>	<i>72,20</i>
Brugge	122	115	170	117	50,23	46,89	68,80	47,05
Diksmuide	12	16	20	11	25,28	33,87	42,48	23,52
Ieper	31	36	40	48	29,46	34,27	38,13	45,72
Kortrijk	142	130	118	137	53,82	49,05	44,31	51,21
Oostende	67	92	140	119	51,88	70,85	107,31	90,99
Roeselare	63	53	71	79	44,76	37,55	50,27	55,71
Tielt	14	20	29	35	18,29	26,10	37,73	45,40
Veurne	23	29	32	19	47,34	59,45	65,48	38,87
<i>West-Vlaanderen :</i>	<i>474</i>	<i>491</i>	<i>620</i>	<i>565</i>	<i>44,95</i>	<i>46,36</i>	<i>58,34</i>	<i>52,98</i>
<i>Het Rijk :</i>	<i>6 403</i>	<i>7 024</i>	<i>7 832</i>	<i>8 336</i>	<i>66,35</i>	<i>72,45</i>	<i>80,52</i>	<i>85,44</i>
Nederlands taalgebied	2 490	2 910	3 361	3 618	45,97	53,38	61,36	65,77
Frans en Duits taalgebied	2 531	2 666	2 874	3 124	80,11	84,12	90,37	97,87
Brussel-Hoofdstad	1 382	1 448	1 597	1 594	128,54	134,73	149,39	149,91

## 25.- ECHTSCHIEDINGEN NAAR DE LEEFTIJD VAN DE GESCHIEDENEN (Perioden 1920 tot 1965, jaren 1966 tot 1973)

Perioden en jaren van echtscheiding	Leeftijd van de vrouw							Leeftijd van de man							Totaal	
	< 21 jaar	21 - < 25 jaar	25 - < 30 jaar	30 - < 35 jaar	35 - < 50 jaar	50 jaar en meer	Leef-tijd onbe-kend	< 21 jaar	21 - < 25 jaar	25 - < 30 jaar	30 - < 35 jaar	35 - < 50 jaar	50 jaar en meer	Leef-tijd onbe-kend		
1920 - 1924	11	148	638	881	1 320	159		3 157	1	55	394	828	1 633	246		3 157
1925 - 1929	14	161	501	528	959	175		2 338	1	55	392	515	1 142	233		2 338
1930 - 1934	11	166	588	665	941	149		2 520	1	49	419	675	1 140	236		2 520
1935 - 1939	13	186	667	830	1 250	214		3 160	1	56	454	817	1 515	317		3 160
1940 - 1945	13	174	537	749	1 245	182		2 900	2	59	351	723	1 492	273		2 900
1946 - 1950	26	394	1 278	1 340	2 615	364		6 017	4	148	901	1 255	3 166	543		6 017
1951 - 1955	21	295	869	957	1 735	354		4 231	1	107	659	916	1 997	551		4 231
1956 - 1960	21	323	1 018	1 054	1 631	372		4 419	3	103	769	1 054	1 919	571		4 419
1961 - 1965	35	379	1 081	1 137	1 923	417	121	5 093	3	108	807	1 161	2 242	651	121	5 093
1966	42	465	1 199	1 244	2 294	447	135	5 826	5	149	944	1 247	2 655	691	135	5 826
1967	39	499	1 274	1 296	2 458	457	-	6 023	3	176	948	1 375	2 825	696	-	6 023
1968	54	551	1 240	1 284	2 456	471	1	6 057	7	188	1 083	1 200	2 854	723	2	6 057
1969	50	674	1 373	1 344	2 550	462	5	6 458	4	253	1 135	1 388	2 950	726	2	6 458
1970	60	689	1 370	1 331	2 458	489	6	6 403	8	238	1 200	1 326	2 893	733	5	6 403
1971	63	742	1 700	1 471	2 532	513	3	7 024	4	317	1 422	1 488	3 041	749	3	7 024
1972	45	814	1 963	1 535	2 869	606	-	7 832	2	324	1 607	1 691	3 349	859	-	7 832
1973	93	846	2 245	1 655	2 863	634	-	8 336	5	373	1 836	1 852	3 323	947	-	8 336

## 26.- PROCENTUELE INDELING VAN DE ECHTSCHIEDINGEN NAAR DE LEEFTIJD VAN DE GESCHIEDENEN ( Perioden 1920 tot 1965, jaren 1966 tot 1973)

Perioden en jaren van echtscheiding	Leeftijd van de vrouw							Leeftijd van de man							Totaal	
	< 21 jaar	21 - < 25 jaar	25 - < 30 jaar	30 - < 35 jaar	35 - < 50 jaar	50 jaar en meer	Leef-tijd onbe-kend	< 21 jaar	21 - < 25 jaar	25 - < 30 jaar	30 - < 35 jaar	35 - < 50 jaar	50 jaar en meer	Leef-tijd onbe-kend		
1920 - 1924	0,34	4,69	20,29	27,88	41,67	5,13		100,00	0,03	1,72	12,53	26,23	51,57	7,92		100,00
1925 - 1929	0,63	6,89	21,53	22,58	40,92	7,45		100,00	0,03	2,35	16,83	22,07	48,77	9,95		100,00
1930 - 1934	0,44	6,60	23,32	26,39	37,34	5,91		100,00	0,03	1,95	16,62	26,79	45,24	9,37		100,00
1935 - 1939	0,40	5,91	21,18	26,26	39,46	6,79		100,00	0,03	1,78	14,43	25,85	47,90	10,01		100,00
1940 - 1945	0,45	6,00	18,52	25,83	42,93	6,27		100,00	0,07	2,04	12,10	24,93	51,45	9,41		100,00
1946 - 1950	0,43	6,55	21,24	22,27	43,46	6,05		100,00	0,07	2,46	14,97	20,86	52,62	9,02		100,00
1951 - 1955	0,50	6,98	20,54	22,64	40,96	8,38		100,00	0,03	2,52	15,60	21,69	47,15	13,01		100,00
1956 - 1960	0,48	7,30	23,05	23,86	36,90	8,41		100,00	0,06	2,32	17,42	23,85	43,43	12,92		100,00
1961 - 1965	0,69	7,45	21,22	22,32	37,76	8,18	2,38	100,00	0,06	2,12	15,84	22,80	44,02	12,78	2,38	100,00
1966	0,72	7,98	20,58	21,35	39,38	7,67	2,32	100,00	0,09	2,56	16,20	21,40	45,57	11,86	2,32	100,00
1967	0,65	8,28	21,15	21,52	40,81	7,59	-	100,00	0,05	2,92	15,74	22,83	46,90	11,56	-	100,00
1968	0,89	9,10	20,47	21,20	40,55	7,77	0,02	100,00	0,12	3,10	17,88	19,81	47,12	11,94	0,03	100,00
1969	0,77	10,44	21,26	20,81	39,49	7,15	0,08	100,00	0,06	3,92	17,58	21,49	45,68	11,24	0,03	100,00
1970	0,94	10,76	21,40	20,79	38,40	7,62	0,09	100,00	0,12	3,72	18,74	20,71	45,18	11,45	0,08	100,00
1971	0,90	10,57	24,20	20,94	36,05	7,30	0,04	100,00	0,06	4,51	20,25	21,19	43,29	10,66	0,04	100,00
1972	0,58	10,39	25,06	19,60	36,63	7,74	-	100,00	0,02	4,14	20,52	21,59	42,76	10,97	-	100,00
1973	1,12	10,15	26,93	19,85	34,34	7,61	-	100,00	0,06	4,47	22,03	22,22	39,86	11,36	-	100,00

27.- MEDIAANLEEF TIJD VAN DE GESCEIDENEN  
(Jaren 1963 tot 1973)

Jaren	Mannen	Vrouwen
1963	38 j. 5 m.	34 j. 7 m.
1964	38 j. 6 m.	34 j. 10 m.
1965	37 j. 10 m.	34 j. 6 m.
1966	38 j. 3 m.	34 j. 10 m.
1967	37 j. 8 m.	34 j. 8 m.
1968	37 j. 11 m.	34 j. 7 m.
1969	37 j. 3 m.	34 j. 3 m.
1970	37 j. 3 m.	34 j. 1 m.
1971	36 j. 5 m.	33 j. 5 m.
1972	36 j. 4 m.	33 j. 7 m.
1973	35 j. 5 m.	33 j. -

28.- MEDIAANDUUR VAN DE ONTBONDEN HUWELIJKEN  
(Jaren 1963 tot 1973)

Jaren	Mediaanduur
1963	11 j. 11 m.
1964	12 j. 5 m.
1965	12 j. -
1966	12 j. 3 m.
1967	12 j. -
1968	12 j. -
1969	11 j. 8 m.
1970	11 j. 8 m.
1971	11 j. 4 m.
1972	11 j. 4 m.
1973	10 j. 11 m.

29.- ECHTSCHIEDINGEN NAAR DE LEEFTIJD EN DE BURGERLIJKE STAAT VOOR HET LAATSTE ONTBONDEN HUWELIJK VAN DE GESCEIDENEN(1973)

Leeftijd	Vroegere burgerlijke staat van de gescheiden mannen					Vroegere burgerlijke staat van de gescheiden vrouwen				
	Ongehuwd	Weduenaar	Uit de echt gescheiden	Niet aangeduid	Totaal	Ongehuwd	Weduwe	Uit de echt gescheiden	Niet aangeduid	Totaal
< 20 jaar	1	-	-	-	1	35	-	-	-	35
20 - < 21 jaar	4	-	-	-	4	58	-	-	-	58
21 - < 25 jaar	372	-	1	-	373	844	1	1	-	846
25 - < 30 jaar	1 820	1	15	-	1 836	2 224	1	20	-	2 245
30 - < 35 jaar	1 820	4	28	-	1 852	1 616	7	32	-	1 655
35 - < 40 jaar	1 316	2	50	-	1 368	1 174	7	46	-	1 227
40 - < 45 jaar	1 092	8	75	-	1 175	875	20	76	-	971
45 - < 50 jaar	705	14	61	-	780	585	14	66	-	665
50 - < 55 jaar	447	9	34	-	490	296	18	28	-	342
55 - < 60 jaar	167	14	26	-	207	118	14	16	-	148
60 - < 65 jaar	112	13	14	-	139	71	11	11	-	93
65 - < 70 jaar	57	12	9	-	78	25	6	5	-	36
70 jaar en meer	16	11	6	-	33	9	5	1	-	15
Onbekend	-	-	-	-	-	-	-	-	-	-
<i>Totaal :</i>	<i>7 929</i>	<i>88</i>	<i>319</i>	<i>-</i>	<i>8 336</i>	<i>7 930</i>	<i>104</i>	<i>308</i>	<i>-</i>	<i>8 336</i>

## 30.- ECHTSCHIEDINGEN NAAR DE DUUR VAN HET ONTBONDEN HUWELIJK (Perioden 1937 tot 1965, jaren 1966 tot 1973)

Perioden en jaren	Duur van het huwelijk								Totaal
	< 1 jaar	1 - < 5 jaar	5 - < 10 jaar	10 - < 15 jaar	15 - < 20 jaar	20 - < 25 jaar	25 jaar en meer	Duur onbekend	
1937 - 1939	-	339	1 028	941	652	207	205	5	3 377
1940 - 1945	-	269	800	794	554	310	166	7	2 900
1946 - 1950	2	587	1 656	1 536	1 165	647	416	8	6 017
1951 - 1955	2	477	1 272	894	676	492	417	1	4 231
1956 - 1960	7	502	1 439	1 116	584	371	399	1	4 419
1961 - 1965	4	559	1 485	1 247	858	403	405	132	5 093
1966	-	659	1 635	1 351	1 080	540	418	143	5 826
1967	4	677	1 727	1 514	1 060	576	465	-	6 023
1968	13	711	1 707	1 438	1 037	647	504	-	6 057
1969	6	864	1 886	1 436	1 050	660	553	3	6 458
1970	4	813	1 912	1 448	1 022	664	534	6	6 403
1971	4	895	2 200	1 578	1 068	704	575	-	7 024
1972	11	1 057	2 397	1 696	1 240	753	678	-	7 832
1973	4	1 145	2 687	1 775	1 167	802	756	-	8 336

31.- PROCENTUELE INDELING VAN DE ECHTSCHIEDINGEN NAAR DE DUUR VAN HET ONTBONDEN HUWELIJK  
(Perioden 1937 tot 1965, jaren 1966 tot 1973)

Perioden en jaren	Verhoudingen per honderd echtscheidingen								Totaal
	< 1 jaar	1 - < 5 jaar	5 - < 10 jaar	10 - < 15 jaar	15 - < 20 jaar	20 - < 25 jaar	25 jaar en meer	Duur onbekend	
1937 - 1939	-	10,04	30,44	27,86	19,31	6,13	6,07	0,15	100,00
1940 - 1945	-	9,28	27,59	27,38	19,10	10,69	5,72	0,24	100,00
1946 - 1950	0,03	9,76	27,52	25,53	19,36	10,75	6,92	0,13	100,00
1951 - 1955	0,05	11,27	30,09	21,12	15,97	11,63	9,85	0,02	100,00
1956 - 1960	0,15	11,35	32,56	25,26	13,21	8,40	9,04	0,03	100,00
1961 - 1965	0,08	10,98	29,16	24,49	16,85	7,90	7,95	2,59	100,00
1966	-	11,31	28,06	23,19	18,54	9,27	7,18	2,45	100,00
1967	0,07	11,24	28,67	25,14	17,60	9,56	7,72	-	100,00
1968	0,22	11,74	28,18	23,74	17,12	10,68	8,32	-	100,00
1969	0,09	13,38	29,20	22,24	16,26	10,22	8,56	0,05	100,00
1970	0,06	12,70	29,86	22,62	15,96	10,37	8,34	0,09	100,00
1971	0,06	12,74	31,32	22,47	15,20	10,02	8,19	-	100,00
1972	0,14	13,50	30,61	21,65	15,83	9,61	8,66	-	100,00
1973	0,05	13,74	32,23	21,29	14,00	9,62	9,07	-	100,00



## 32.- ECHTSCHIEDINGEN PER PROVINCIE EN TAALGEBIED NAAR DE LEEFTIJD VAN DE GESCHIEDENEN (Jaar 1973)

Leeftijd van de gescheiden man	Leeftijd van de gescheiden vrouw												Onbe- ken	Totaal
	< 20 jaar	20 - < 21 jaar	21 - < 25 jaar	25 - < 30 jaar	30 - < 35 jaar	35 - < 40 jaar	40 - < 45 jaar	45 - < 50 jaar	50 - < 55 jaar	55 - < 60 jaar	60 - < 65 jaar	65 - < 70 jaar		
<b>Provincie Antwerpen</b>														
< 21 jaar	-	-	-	-	-	-	-	-	-	-	-	-	-	-
21 - < 25 jaar	6	7	48	15	-	-	-	-	-	-	-	-	-	76
25 - < 30 jaar	-	5	86	218	20	2	3	-	-	-	-	-	-	334
30 - < 35 jaar	-	-	22	154	130	16	2	-	-	-	-	-	-	324
35 - < 40 jaar	-	-	4	28	84	92	16	4	-	-	-	-	-	228
40 - < 45 jaar	-	-	1	9	24	80	83	14	3	1	-	-	-	215
45 - < 50 jaar	-	-	1	3	4	5	46	37	12	1	-	-	-	109
50 - < 55 jaar	-	-	-	-	2	1	9	33	24	2	1	-	-	72
55 - < 60 jaar	-	-	-	-	-	1	1	5	11	7	1	-	1	27
60 - < 65 jaar	-	-	-	-	-	-	2	-	6	10	7	1	-	26
65 - < 70 jaar	-	-	-	-	-	-	-	-	1	3	2	1	1	8
70 jaar en meer	-	-	-	-	-	-	-	-	-	1	1	-	1	3
Onbekend	-	-	-	-	-	-	-	-	-	-	-	-	-	-
<b>Totaal :</b>	<b>6</b>	<b>12</b>	<b>162</b>	<b>427</b>	<b>264</b>	<b>197</b>	<b>162</b>	<b>93</b>	<b>57</b>	<b>25</b>	<b>12</b>	<b>2</b>	<b>3</b>	<b>1 422</b>

<b>Provincie Brabant</b>														
< 21 jaar	-	-	1	-	-	-	-	-	-	-	-	-	-	1
21 - < 25 jaar	3	7	33	20	2	-	-	-	-	-	-	-	-	65
25 - < 30 jaar	-	1	111	307	35	7	1	-	-	-	-	-	-	462
30 - < 35 jaar	1	-	10	194	206	39	7	1	-	-	-	-	-	458
35 - < 40 jaar	-	-	6	40	144	155	38	5	2	-	-	-	-	390
40 - < 45 jaar	1	-	2	10	42	98	108	33	3	1	-	-	-	298
45 - < 50 jaar	-	-	-	6	14	30	82	87	10	4	4	-	-	237
50 - < 55 jaar	-	-	-	2	3	7	18	57	53	9	3	-	-	152
55 - < 60 jaar	-	-	-	-	2	-	4	18	20	15	4	2	-	65
60 - < 65 jaar	-	-	-	-	-	3	4	5	5	10	11	4	-	42
65 - < 70 jaar	-	-	-	1	-	-	2	3	4	6	8	3	2	29
70 jaar en meer	-	-	-	-	-	-	1	-	-	-	1	1	5	8
Onbekend	-	-	-	-	-	-	-	-	-	-	-	-	-	-
<b>Totaal :</b>	<b>5</b>	<b>8</b>	<b>163</b>	<b>580</b>	<b>448</b>	<b>339</b>	<b>265</b>	<b>209</b>	<b>97</b>	<b>45</b>	<b>31</b>	<b>10</b>	<b>7</b>	<b>2 207</b>

<b>Provincie Henegouwen</b>														
< 21 jaar	-	-	1	-	-	-	-	-	-	-	-	-	-	1
21 - < 25 jaar	8	9	64	16	1	-	-	-	-	-	-	-	-	98
25 - < 30 jaar	3	7	102	207	18	3	1	-	-	-	-	-	-	341
30 - < 35 jaar	-	1	11	141	117	20	2	-	1	-	-	-	-	293
35 - < 40 jaar	-	-	3	16	64	60	18	4	-	-	-	-	-	165
40 - < 45 jaar	-	1	1	6	25	59	72	14	1	1	-	-	-	180
45 - < 50 jaar	-	-	-	2	5	13	49	59	15	1	1	-	-	145
50 - < 55 jaar	-	-	-	3	3	2	11	36	28	3	1	-	-	87
55 - < 60 jaar	-	-	-	-	-	1	1	3	17	11	2	1	-	36
60 - < 65 jaar	-	-	-	-	-	-	3	2	3	7	6	3	1	25
65 - < 70 jaar	-	-	-	-	-	-	1	1	2	1	5	1	1	12
70 jaar en meer	-	-	-	-	-	-	1	1	1	2	2	-	1	8
Onbekend	-	-	-	-	-	-	-	-	-	-	-	-	-	-
<b>Totaal :</b>	<b>11</b>	<b>18</b>	<b>182</b>	<b>391</b>	<b>233</b>	<b>158</b>	<b>159</b>	<b>120</b>	<b>68</b>	<b>26</b>	<b>17</b>	<b>5</b>	<b>3</b>	<b>1 391</b>

## 32.- (vervolg)

Leeftijd van de gescheiden man	Leeftijd van de gescheiden vrouw													Onbe- kend	Totaal
	< 20 jaar	20 - < 21 jaar	21 - < 25 jaar	25 - < 30 jaar	30 - < 35 jaar	35 - < 40 jaar	40 - < 45 jaar	45 - < 50 jaar	50 - < 55 jaar	55 - < 60 jaar	60 - < 65 jaar	65 - < 70 jaar	70 jaar en meer		
<b>Provincie Luik</b>															
< 21 jaar	2	-	-	-	-	-	-	-	-	-	-	-	-	-	2
21 - < 25 jaar	2	4	41	11	1	-	-	-	-	-	-	-	-	-	59
25 - < 30 jaar	1	3	72	154	22	1	-	1	-	-	-	-	-	-	254
30 - < 35 jaar	-	-	15	105	102	23	4	2	-	-	-	-	-	-	251
35 - < 40 jaar	-	-	1	25	71	59	17	2	-	-	-	-	-	-	175
40 - < 45 jaar	-	-	1	5	22	68	65	24	-	-	-	-	-	-	185
45 - < 50 jaar	-	-	-	2	10	13	42	24	15	1	1	-	-	-	108
50 - < 55 jaar	-	-	-	-	1	2	14	27	24	1	3	-	-	-	72
55 - < 60 jaar	-	-	-	-	1	-	2	6	7	5	2	-	-	-	23
60 - < 65 jaar	-	-	-	-	1	1	1	4	1	4	6	3	-	-	21
65 - < 70 jaar	-	-	-	-	-	-	-	1	-	3	1	2	-	-	7
70 jaar en meer	-	-	-	-	-	-	-	-	1	-	1	4	-	-	6
Onbekend	-	-	-	-	-	-	-	-	-	-	-	-	-	-	-
<i>Totaal :</i>	5	7	130	302	231	167	145	91	48	14	14	9	-	-	1 163

<b>Provincie Limburg</b>															
< 21 jaar	-	-	-	-	-	-	-	-	-	-	-	-	-	-	-
21 - < 25 jaar	-	-	5	-	-	-	-	-	-	-	-	-	-	-	5
25 - < 30 jaar	-	3	17	22	5	-	-	-	-	-	-	-	-	-	47
30 - < 35 jaar	-	-	2	22	31	3	-	-	-	-	-	-	-	-	58
35 - < 40 jaar	-	-	-	6	29	25	5	-	-	-	-	-	-	-	65
40 - < 45 jaar	-	-	-	-	8	8	9	3	-	-	-	-	-	-	28
45 - < 50 jaar	-	-	-	-	-	4	7	5	1	-	-	-	-	-	17
50 - < 55 jaar	-	-	-	-	-	-	2	7	4	-	-	-	-	-	13
55 - < 60 jaar	-	-	-	-	-	-	1	2	3	3	-	-	-	-	9
60 - < 65 jaar	-	-	-	-	-	-	-	1	-	1	-	-	-	-	2
65 - < 70 jaar	-	-	-	-	-	-	-	-	-	1	-	1	-	-	2
70 jaar en meer	-	-	-	-	-	-	-	-	-	-	-	-	-	-	-
Onbekend	-	-	-	-	-	-	-	-	-	-	-	-	-	-	-
<i>Totaal :</i>	-	3	24	50	73	40	24	18	8	5	-	1	-	-	246

<b>Provincie Luxemburg</b>															
< 21 jaar	-	-	-	-	-	-	-	-	-	-	-	-	-	-	-
21 - < 25 jaar	-	-	4	-	-	-	-	-	-	-	-	-	-	-	4
25 - < 30 jaar	-	-	5	12	1	-	-	-	-	-	-	-	-	-	18
30 - < 35 jaar	-	-	3	6	7	1	-	-	-	-	-	-	-	-	17
35 - < 40 jaar	-	-	-	4	5	4	2	2	-	-	-	-	-	-	17
40 - < 45 jaar	-	-	-	2	2	6	5	4	1	-	-	-	-	-	20
45 - < 50 jaar	-	-	-	-	1	1	4	4	1	-	-	-	-	-	11
50 - < 55 jaar	-	-	-	-	-	1	1	2	-	2	1	-	-	-	7
55 - < 60 jaar	-	-	-	-	-	-	3	-	2	2	-	-	-	-	7
60 - < 65 jaar	-	-	-	-	-	-	-	-	-	2	-	-	-	-	2
65 - < 70 jaar	-	-	-	-	-	-	-	-	-	-	1	-	-	-	1
70 jaar en meer	-	-	-	-	-	-	-	-	-	-	-	-	-	-	-
Onbekend	-	-	-	-	-	-	-	-	-	-	-	-	-	-	-
<i>Totaal :</i>	-	-	12	24	16	13	15	12	4	6	2	-	-	-	104

## 32.- (vervolg)

Leeftijd van de gescheiden man	Leeftijd van de gescheiden vrouw													Onbe- kend	Totaal
	< 20 jaar	20 - < 21 jaar	21 - < 25 jaar	25 - < 30 jaar	30 - < 35 jaar	35 - < 40 jaar	40 - < 45 jaar	45 - < 50 jaar	50 - < 55 jaar	55 - < 60 jaar	60 - < 65 jaar	65 - < 70 jaar	70 jaar en meer		
Provincie Namen															
< 21 jaar	-	-	-	-	-	-	-	-	-	-	-	-	-	-	-
21 - < 25 jaar	2	1	10	2	1	1	-	-	-	-	-	-	-	-	17
25 - < 30 jaar	-	-	15	36	6	-	-	-	-	-	-	-	-	-	57
30 - < 35 jaar	-	-	-	25	32	4	1	1	-	-	-	-	-	-	63
35 - < 40 jaar	-	-	-	3	12	21	2	-	-	-	-	-	-	-	38
40 - < 45 jaar	-	-	-	1	9	12	18	1	1	-	-	-	-	-	42
45 - < 50 jaar	-	-	-	-	2	4	21	8	2	1	-	-	-	-	38
50 - < 55 jaar	-	-	-	-	1	-	1	4	4	1	-	-	-	-	11
55 - < 60 jaar	-	-	-	-	-	-	1	-	3	3	-	-	-	-	7
60 - < 65 jaar	-	-	-	-	-	-	-	2	1	-	-	-	-	-	3
65 - < 70 jaar	-	-	-	-	-	-	-	1	-	-	2	4	-	-	7
70 jaar en meer	-	-	-	-	-	-	-	-	-	-	1	1	-	-	2
Onbekend	-	-	-	-	-	-	-	-	-	-	-	-	-	-	-
<b>Totaal :</b>	<b>2</b>	<b>1</b>	<b>25</b>	<b>67</b>	<b>63</b>	<b>42</b>	<b>44</b>	<b>17</b>	<b>11</b>	<b>5</b>	<b>3</b>	<b>5</b>	<b>-</b>	<b>-</b>	<b>285</b>

## Provincie Oost-Vlaanderen

< 21 jaar	1	-	-	-	-	-	-	-	-	-	-	-	-	-	1
21 - < 25 jaar	3	4	22	4	-	-	-	-	-	-	-	-	-	-	33
25 - < 30 jaar	2	3	67	122	12	-	-	-	-	-	-	-	-	-	206
30 - < 35 jaar	-	-	10	105	107	13	2	1	-	-	-	-	-	-	238
35 - < 40 jaar	-	-	1	7	72	82	5	-	1	-	-	-	-	-	168
40 - < 45 jaar	-	-	1	3	12	50	54	8	1	-	1	-	-	-	130
45 - < 50 jaar	-	-	-	-	3	13	32	25	4	-	-	-	-	-	77
50 - < 55 jaar	-	-	-	-	2	3	4	27	14	3	-	-	-	-	53
55 - < 60 jaar	-	-	-	-	-	1	-	8	5	4	-	-	-	-	18
60 - < 65 jaar	-	-	-	-	-	-	-	2	2	5	3	1	1	-	14
65 - < 70 jaar	-	-	-	-	-	-	-	-	4	1	4	2	-	-	11
70 jaar en meer	-	-	-	-	-	-	-	1	1	-	1	-	1	-	4
Onbekend	-	-	-	-	-	-	-	-	-	-	-	-	-	-	-
<b>Totaal :</b>	<b>6</b>	<b>7</b>	<b>101</b>	<b>241</b>	<b>208</b>	<b>162</b>	<b>97</b>	<b>72</b>	<b>32</b>	<b>13</b>	<b>9</b>	<b>3</b>	<b>2</b>	<b>-</b>	<b>953</b>

## Provincie West-Vlaanderen

< 21 jaar	-	-	-	-	-	-	-	-	-	-	-	-	-	-	-
21 - < 25 jaar	-	2	8	5	1	-	-	-	-	-	-	-	-	-	16
25 - < 30 jaar	-	-	32	74	8	3	-	-	-	-	-	-	-	-	117
30 - < 35 jaar	-	-	6	71	61	10	2	-	-	-	-	-	-	-	150
35 - < 40 jaar	-	-	1	11	38	58	10	3	1	-	-	-	-	-	122
40 - < 45 jaar	-	-	-	2	8	34	26	7	-	-	-	-	-	-	77
45 - < 50 jaar	-	-	-	-	2	4	14	14	4	-	-	-	-	-	38
50 - < 55 jaar	-	-	-	-	1	-	6	6	7	3	-	-	-	-	23
55 - < 60 jaar	-	-	-	-	-	-	-	3	5	4	3	-	-	-	15
60 - < 65 jaar	-	-	-	-	-	-	-	-	-	2	2	-	-	-	4
65 - < 70 jaar	-	-	-	-	-	-	1	-	-	-	-	-	-	-	1
70 jaar en meer	-	-	-	-	-	-	1	-	-	-	-	1	-	-	2
Onbekend	-	-	-	-	-	-	-	-	-	-	-	-	-	-	-
<b>Totaal :</b>	<b>-</b>	<b>2</b>	<b>47</b>	<b>163</b>	<b>119</b>	<b>109</b>	<b>60</b>	<b>33</b>	<b>17</b>	<b>9</b>	<b>5</b>	<b>1</b>	<b>-</b>	<b>-</b>	<b>565</b>

## 32.- (vervolg)

Leeftijd van de gescheiden man	Leeftijd van de gescheiden vrouw													Onbe- kend	Totaal
	< 20 jaar	20 - < 21 jaar	21 - < 25 jaar	25 - < 30 jaar	30 - < 35 jaar	35 - < 40 jaar	40 - < 45 jaar	45 - < 50 jaar	50 - < 55 jaar	55 - < 60 jaar	60 - < 65 jaar	65 - < 70 jaar	70 jaar en meer		
Het Rijk															
< 21 jaar	3	-	2	-	-	-	-	-	-	-	-	-	-	-	5
21 - < 25 jaar	24	34	235	73	6	1	-	-	-	-	-	-	-	-	373
25 - < 30 jaar	6	22	507	1 152	127	16	5	1	-	-	-	-	-	-	1 836
30 - < 35 jaar	1	1	79	823	793	129	20	5	1	-	-	-	-	-	1 852
35 - < 40 jaar	-	-	16	140	519	556	113	20	4	-	-	-	-	-	1 368
40 - < 45 jaar	1	1	6	38	152	415	440	108	10	3	1	-	-	-	1 275
45 - < 50 jaar	-	-	1	13	41	87	297	263	64	8	6	-	-	-	780
50 - < 55 jaar	-	-	-	5	13	16	66	199	158	24	9	-	-	-	490
55 - < 60 jaar	-	-	-	-	3	3	13	45	73	54	12	3	1	-	207
60 - < 65 jaar	-	-	-	-	1	4	10	16	18	41	35	12	2	-	139
65 - < 70 jaar	-	-	-	1	-	-	4	6	11	15	23	14	4	-	78
70 jaar en meer	-	-	-	-	-	-	3	2	3	3	7	7	8	-	33
Onbekend	-	-	-	-	-	-	-	-	-	-	-	-	-	-	-
<i>Totaal :</i>	<i>35</i>	<i>58</i>	<i>846</i>	<i>2 245</i>	<i>1 655</i>	<i>1 227</i>	<i>971</i>	<i>665</i>	<i>342</i>	<i>148</i>	<i>93</i>	<i>36</i>	<i>15</i>	-	<i>8 336</i>
Nederlands taalgebied															
< 21 jaar	1	-	1	-	-	-	-	-	-	-	-	-	-	-	2
21 - < 25 jaar	9	15	88	28	1	-	-	-	-	-	-	-	-	-	141
25 - < 30 jaar	2	11	233	509	50	7	3	-	-	-	-	-	-	-	815
30 - < 35 jaar	-	-	42	390	386	47	6	1	-	-	-	-	-	-	872
35 - < 40 jaar	-	-	7	56	256	295	41	9	2	-	-	-	-	-	666
40 - < 45 jaar	-	-	2	14	56	186	193	38	4	1	1	-	-	-	495
45 - < 50 jaar	-	-	1	4	10	31	114	96	21	1	-	-	-	-	278
50 - < 55 jaar	-	-	-	-	5	6	23	85	58	10	1	-	-	-	188
55 - < 60 jaar	-	-	-	-	-	2	2	22	25	19	4	-	1	-	75
60 - < 65 jaar	-	-	-	-	-	-	2	3	10	22	12	2	1	-	52
65 - < 70 jaar	-	-	-	-	-	-	1	-	6	6	6	4	1	-	24
70 jaar en meer	-	-	-	-	-	-	1	1	1	1	2	1	3	-	10
Onbekend	-	-	-	-	-	-	-	-	-	-	-	-	-	-	-
<i>Totaal :</i>	<i>12</i>	<i>26</i>	<i>374</i>	<i>1 001</i>	<i>764</i>	<i>574</i>	<i>386</i>	<i>255</i>	<i>127</i>	<i>60</i>	<i>26</i>	<i>7</i>	<i>6</i>	-	<i>3 618</i>
Frans taalgebied (1)															
< 21 jaar	2	-	1	-	-	-	-	-	-	-	-	-	-	-	3
21 - < 25 jaar	13	15	123	31	4	1	-	-	-	-	-	-	-	-	187
25 - < 30 jaar	4	10	210	440	49	4	1	1	-	-	-	-	-	-	719
30 - < 35 jaar	-	1	31	294	274	52	7	3	1	-	-	-	-	-	663
35 - < 40 jaar	-	-	4	51	163	156	41	8	1	-	-	-	-	-	424
40 - < 45 jaar	-	1	2	16	60	156	165	46	3	1	-	-	-	-	450
45 - < 50 jaar	-	-	-	5	18	32	123	103	33	3	3	-	-	-	320
50 - < 55 jaar	-	-	-	3	5	5	29	72	57	7	5	-	-	-	183
55 - < 60 jaar	-	-	-	-	1	1	8	9	31	22	4	1	-	-	77
60 - < 65 jaar	-	-	-	-	1	1	4	8	6	14	12	6	1	-	53
65 - < 70 jaar	-	-	-	1	-	-	2	3	2	4	9	7	1	-	29
70 jaar en meer	-	-	-	-	-	-	1	1	2	2	4	5	1	-	16
Onbekend	-	-	-	-	-	-	-	-	-	-	-	-	-	-	-
<i>Totaal :</i>	<i>19</i>	<i>27</i>	<i>371</i>	<i>841</i>	<i>575</i>	<i>408</i>	<i>381</i>	<i>254</i>	<i>136</i>	<i>53</i>	<i>37</i>	<i>19</i>	<i>3</i>	-	<i>3 124</i>
Brussel-Hoofdstad															
< 21 jaar	-	-	-	-	-	-	-	-	-	-	-	-	-	-	-
21 - < 25 jaar	2	4	24	14	1	-	-	-	-	-	-	-	-	-	45
25 - < 30 jaar	-	1	64	203	28	5	1	-	-	-	-	-	-	-	302
30 - < 35 jaar	1	-	6	139	133	30	7	1	-	-	-	-	-	-	317
35 - < 40 jaar	-	-	5	33	100	105	31	3	1	-	-	-	-	-	278
40 - < 45 jaar	1	-	2	8	36	73	82	24	3	1	-	-	-	-	230
45 - < 50 jaar	-	-	-	4	13	24	60	64	10	4	3	-	-	-	182
50 - < 55 jaar	-	-	-	2	3	5	14	42	43	7	3	-	-	-	119
55 - < 60 jaar	-	-	-	-	2	-	3	14	17	13	4	2	-	-	55
60 - < 65 jaar	-	-	-	-	-	3	4	5	2	5	11	4	-	-	34
65 - < 70 jaar	-	-	-	-	-	-	1	3	3	5	8	3	2	-	25
70 jaar en meer	-	-	-	-	-	-	1	-	-	-	1	1	4	-	7
Onbekend	-	-	-	-	-	-	-	-	-	-	-	-	-	-	-
<i>Totaal :</i>	<i>4</i>	<i>5</i>	<i>101</i>	<i>403</i>	<i>316</i>	<i>245</i>	<i>204</i>	<i>156</i>	<i>79</i>	<i>35</i>	<i>30</i>	<i>10</i>	<i>6</i>	-	<i>1 594</i>

(1) Inclusief de 25 gemeenten van het Duitse taalgebied.

## 33.- ECHTSCHEIDINGEN NAAR DE LEEFTIJD VAN DE GESCHEIDEN VROUW EN DE DUUR VAN HET ONTBONDEN HUWELIJK (Jaar 1973)

Duur van het huwelijk	Jaar van het huwelijk	Leeftijd van de gescheiden vrouw													Onbekend	Totaal	
		< 20 jaar	20 - < 21 jaar	21 - < 25 jaar	25 - < 30 jaar	30 - < 35 jaar	35 - < 40 jaar	40 - < 45 jaar	45 - < 50 jaar	50 - < 55 jaar	55 - < 60 jaar	60 - < 65 jaar	65 - < 70 jaar	70 jaar en meer			
< 1 jaar	1973	-	-	-	-	1	-	-	-	-	1	-	-	-	-	-	2
	1972	-	1	-	-	1	-	-	-	-	-	-	-	-	-	-	2
	<b>Totaal :</b>	-	1	-	-	2	-	-	-	-	1	-	-	-	-	-	4
1 jaar	1972	1	2	5	4	1	-	1	-	-	-	-	1	-	-	-	15
	1971	4	3	25	6	-	3	1	-	-	-	1	-	-	-	-	43
2 jaar	1971	7	7	37	11	3	2	3	1	2	-	-	-	-	-	-	73
	1970	13	15	58	20	5	1	1	1	-	-	1	-	-	-	-	115
3 jaar	1970	2	5	71	38	12	3	5	2	1	-	-	1	-	-	-	140
	1969	4	16	116	75	23	7	9	6	1	1	1	1	-	-	-	260
4 jaar	1969	2	6	83	93	10	7	9	-	-	1	1	1	-	-	-	213
	1968	2	2	111	133	11	9	10	2	2	2	-	2	-	-	-	286
	<b>Totaal :</b>	35	56	506	380	66	32	39	18	8	4	4	8	-	-	-	1 145
5 jaar	1968	-	1	84	111	25	5	4	4	2	1	-	-	-	-	-	237
	1967	-	-	90	157	20	2	8	4	2	1	1	-	1	-	-	286
6 jaar	1967	-	-	45	148	31	10	5	1	1	2	-	-	-	-	-	243
	1966	-	-	58	225	49	13	6	4	1	-	1	-	-	-	-	357
7 jaar	1966	-	-	30	156	41	13	2	6	1	-	2	-	-	-	-	251
	1965	-	-	14	188	56	20	2	7	2	1	1	-	-	-	-	291
8 jaar	1965	-	-	14	172	46	9	5	5	4	1	-	-	-	-	-	256
	1964	-	-	4	152	82	9	9	7	2	1	2	-	-	-	-	268
9 jaar	1964	-	-	1	120	77	11	4	6	-	1	-	-	-	-	-	220
	1963	-	-	-	144	106	11	10	4	2	-	1	-	-	-	-	278
	<b>Totaal :</b>	-	1	340	1 573	533	103	56	46	17	8	8	-	1	-	-	2 687
10 jaar	1963	-	-	-	85	79	16	10	7	1	2	-	-	-	-	-	200
	1962	-	-	-	83	117	21	9	9	4	1	-	-	-	-	-	244
11 jaar	1962	-	-	-	45	98	34	8	3	1	1	1	-	-	-	-	188
	1961	-	-	-	38	105	25	8	8	-	-	-	-	3	-	-	187
12 jaar	1961	-	-	-	20	112	22	9	8	1	-	-	-	-	-	-	172
	1960	-	-	-	12	120	47	10	3	2	1	1	-	-	-	-	196
13 jaar	1960	-	-	-	4	89	36	11	6	1	-	-	-	-	-	-	147
	1959	-	-	-	4	88	54	15	7	3	3	-	-	-	-	-	174
14 jaar	1959	-	-	-	-	49	56	5	3	2	1	-	-	-	-	-	116
	1958	-	-	-	-	61	69	16	3	1	1	-	-	-	-	-	151
	<b>Totaal :</b>	-	-	-	291	915	380	101	57	16	10	2	-	3	-	-	1 775
15 jaar	1958	-	-	-	1	39	74	17	4	1	-	-	-	-	-	-	136
	1957	-	-	-	-	39	77	16	4	2	1	1	1	-	-	-	141
16 jaar	1957	-	-	-	-	21	72	25	7	1	-	1	-	-	-	-	127
	1956	-	-	-	-	21	71	19	4	5	2	2	-	-	-	-	124
17 jaar	1956	-	-	-	-	6	59	23	5	2	-	-	-	-	-	-	95
	1955	-	-	-	-	6	70	34	3	4	2	-	-	-	-	-	119
18 jaar	1955	-	-	-	-	5	55	27	8	5	-	-	-	1	-	-	101
	1954	-	-	-	-	2	72	34	5	1	-	-	-	1	-	-	115
19 jaar	1954	-	-	-	-	1	36	42	9	2	1	-	-	-	-	-	91
	1953	-	-	-	-	-	45	60	10	-	2	-	-	1	-	-	118
	<b>Totaal :</b>	-	-	-	1	140	631	297	59	23	8	4	4	-	-	-	1 167
20 jaar	1953	-	-	-	-	-	23	43	8	2	2	1	-	-	-	-	79
	1952	-	-	-	-	-	24	61	10	7	2	-	-	-	-	-	104
21 jaar	1952	-	-	-	-	-	16	37	10	-	1	3	-	-	-	-	67
	1951	-	-	-	-	-	7	67	20	4	1	1	-	-	-	-	100
22 jaar	1951	-	-	-	-	-	4	50	14	3	2	1	-	-	-	-	74
	1950	-	-	-	-	-	6	55	23	6	-	2	-	-	-	-	92
23 jaar	1950	-	-	-	-	-	-	36	29	3	-	1	-	-	-	-	69
	1949	-	-	-	-	-	-	31	33	10	1	-	-	-	-	-	75
24 jaar	1949	-	-	-	-	-	-	19	34	5	2	2	-	-	-	-	62
	1948	-	-	-	-	-	1	34	32	10	1	-	2	-	-	-	80
	<b>Totaal :</b>	-	-	-	-	-	81	433	213	50	12	11	2	-	-	-	802
25 jaar en meer	-	-	-	-	-	-	-	46	276	230	105	64	24	11	-	-	756
Onbekend	-	-	-	-	-	-	-	-	-	-	-	-	-	-	-	-	-
<b>Algemeen totaal :</b>		35	58	846	2 245	1 655	1 227	971	665	342	148	93	38	15	-	-	8 336

## 34.- ECHTSCHIEDINGEN NAAR DE LEEFTIJD VAN DE GESCHIEDEN MAN EN DE DUUR VAN HET ONTBONDEN HUWELIJK (Jaar 1973)

Duur van het huwelijk	Jaar van het huwelijk	Leeftijd van de gescheiden man													Onbekend	Totaal
		< 20 jaar	20 - < 21 jaar	21 - < 25 jaar	25 - < 30 jaar	30 - < 35 jaar	35 - < 40 jaar	40 - < 45 jaar	45 - < 50 jaar	50 - < 60 jaar	60 - < 65 jaar	65 - < 70 jaar	70 jaar en meer			
< 1 jaar	1973	-	-	-	1	-	-	-	-	-	-	1	-	-	-	2
	1972	-	-	1	-	-	1	-	-	-	-	-	-	-	-	2
	<b>Totaal :</b>	-	-	1	1	-	1	-	-	-	-	1	-	-	-	4
1 jaar	1972	-	-	9	3	-	2	-	-	-	-	-	1	-	-	15
	1971	1	-	21	14	4	-	1	-	1	-	1	-	-	-	43
2 jaar	1971	-	1	32	21	6	5	5	3	-	-	-	-	-	-	73
	1970	-	3	47	43	7	8	2	2	1	1	-	1	-	-	115
3 jaar	1970	-	-	42	58	21	8	2	5	1	3	-	-	-	-	140
	1969	-	-	72	123	32	13	8	3	4	2	2	-	1	-	260
4 jaar	1969	-	-	35	129	24	10	3	7	3	-	2	-	-	-	213
	1968	-	-	45	175	26	12	13	4	3	2	3	2	1	-	286
	<b>Totaal :</b>	1	4	303	666	120	58	34	24	13	8	8	4	2	-	1 145
5 jaar	1968	-	-	21	158	31	11	9	2	2	-	1	1	1	-	237
	1967	-	-	22	196	37	12	8	5	2	2	2	1	-	1	286
6 jaar	1967	-	-	10	146	57	13	6	5	2	2	2	-	-	-	243
	1966	-	-	12	189	109	22	15	5	3	-	1	-	1	-	357
7 jaar	1966	-	-	4	139	60	25	10	5	4	2	1	1	-	-	251
	1965	-	-	-	123	118	29	11	4	2	2	2	1	1	-	291
8 jaar	1965	-	-	-	104	105	24	11	3	6	-	3	-	-	-	256
	1964	-	-	-	82	128	28	19	6	2	1	-	1	1	-	268
9 jaar	1964	-	-	-	49	119	32	12	7	1	-	-	-	-	-	220
	1963	-	-	-	36	181	38	13	9	-	1	-	-	-	-	278
	<b>Totaal :</b>	-	-	69	1 222	945	234	114	51	24	10	10	4	4	-	2 687
10 jaar	1963	-	-	-	20	116	40	12	3	4	2	3	-	-	-	200
	1962	-	-	-	17	149	45	17	9	4	1	1	1	-	-	244
11 jaar	1962	-	-	-	7	104	50	13	11	-	1	2	-	-	-	188
	1961	-	-	-	2	107	46	15	10	3	-	1	1	2	-	187
12 jaar	1961	-	-	-	1	84	55	14	7	5	4	-	1	1	-	172
	1960	-	-	-	-	85	75	20	9	6	1	-	-	-	-	196
13 jaar	1960	-	-	-	-	49	65	22	7	2	-	-	1	1	-	147
	1959	-	-	-	-	39	88	31	3	10	2	-	1	-	-	174
14 jaar	1959	-	-	-	-	18	63	26	5	2	1	-	1	-	-	116
	1958	-	-	-	-	16	91	35	6	-	1	2	-	-	-	151
	<b>Totaal :</b>	-	-	-	47	767	618	205	70	36	13	9	6	4	-	1 775
15 jaar	1958	-	-	-	-	10	84	29	9	1	1	2	-	-	-	136
	1957	-	-	-	-	5	81	36	12	4	1	2	-	-	-	141
16 jaar	1957	-	-	-	-	1	68	38	13	2	2	3	-	-	-	127
	1956	-	-	-	-	3	54	47	9	7	-	1	3	-	-	124
17 jaar	1956	-	-	-	-	1	44	33	12	3	-	2	-	-	-	95
	1955	-	-	-	-	-	38	59	16	4	2	-	-	-	-	119
18 jaar	1955	-	-	-	-	-	25	55	16	3	-	2	-	-	-	101
	1954	-	-	-	-	-	28	69	13	2	2	1	-	-	-	115
19 jaar	1954	-	-	-	-	-	16	46	18	9	2	-	-	-	-	91
	1953	-	-	-	-	-	10	85	13	6	2	-	-	2	-	118
	<b>Totaal :</b>	-	-	-	-	20	448	497	131	41	12	13	3	2	-	1 187
20 jaar	1953	-	-	-	-	-	2	46	21	6	1	-	1	2	-	79
	1952	-	-	-	-	-	6	57	26	10	3	-	2	-	-	104
21 jaar	1952	-	-	-	-	-	-	44	16	4	2	1	-	-	-	67
	1951	-	-	-	-	-	1	55	35	5	3	1	-	-	-	100
22 jaar	1951	-	-	-	-	-	-	34	31	7	2	-	-	-	-	74
	1950	-	-	-	-	-	-	38	38	10	2	2	2	-	-	92
23 jaar	1950	-	-	-	-	-	-	14	41	13	1	-	-	-	-	69
	1949	-	-	-	-	-	-	13	38	15	6	3	-	-	-	75
24 jaar	1949	-	-	-	-	-	-	7	36	13	4	1	1	-	-	62
	1948	-	-	-	-	-	-	9	45	18	5	1	2	-	-	80
	<b>Totaal :</b>	-	-	-	-	-	9	317	327	101	29	9	8	2	-	802
25 jaar en meer		-	-	-	-	-	-	8	177	275	135	89	53	19	-	756
Onbekend		-	-	-	-	-	-	-	-	-	-	-	-	-	-	-
<b>Algemeen totaal :</b>		1	4	373	1 836	1 852	1 368	1 175	780	490	207	139	78	33	-	8 336

## 35.- ECHTSCHIEDINGEN NAAR GEBORTEJAAR, LEEFTIJD EN GESLACHT VAN DE GESCHIEDENEN (Jaar 1973)

Geboortejaar	Leeftijd in volle jaren	Mannen	Vrouwen	Geboortejaar	Leeftijd in volle jaren	Mannen	Vrouwen
1956	16	-	3	1923	50	54	40
	17	-	-	1922	50	63	36
1955	17	-	-		51	55	37
	18	-	2	1921	51	68	34
1954	18	-	3		52	49	39
	19	-	12	1920	52	64	42
1953	19	1	15		53	52	46
	<i>Tot. :</i>	<i>1</i>	<i>35</i>	1919	53	36	37
1953	20	2	25		54	28	10
1952	20	2	33	1918	54	21	21
	21	10	46		<i>Tot. :</i>	<i>490</i>	<i>342</i>
1951	21	7	54	1918	55	10	15
	22	28	67	1917	55	27	11
1950	22	34	91		56	22	11
	23	34	103	1916	56	14	17
1949	23	68	118		57	16	15
	24	77	175	1915	57	19	18
1948	24	115	192		58	27	14
	<i>Tot. :</i>	<i>377</i>	<i>804</i>	1914	58	27	18
1948	25	104	197		59	25	16
1947	25	149	211	1913	59	20	13
	26	166	235		<i>Tot. :</i>	<i>807</i>	<i>148</i>
1946	26	218	242	1913	60	19	11
	27	183	253	1912	60	21	11
1945	27	187	243		61	18	8
	28	193	215	1911	61	9	8
1944	28	201	221		62	8	6
	29	218	186	1910	62	9	11
1943	29	217	242		63	18	9
	<i>Tot. :</i>	<i>1 836</i>	<i>2 245</i>	1909	63	10	10
1943	30	184	188		64	10	12
1942	30	205	217	1908	64	17	7
	31	147	173		<i>Tot. :</i>	<i>139</i>	<i>93</i>
1941	31	212	166	1908	65	15	5
	32	161	129	1907	65	9	5
1940	32	192	150		66	9	7
	33	189	149	1906	66	11	5
1939	33	188	154		67	8	-
	34	177	166	1905	67	3	4
1938	34	197	163		68	7	1
	<i>Tot. :</i>	<i>1 852</i>	<i>1 855</i>	1904	68	7	-
1938	35	155	124		69	6	5
1937	35	161	138	1903	69	3	4
	36	130	147		<i>Tot. :</i>	<i>78</i>	<i>38</i>
1936	36	146	139	1903	70	2	-
	37	128	118	1902	70	5	1
1935	37	147	117		71	1	1
	38	134	96	1901	71	4	2
1934	38	104	117		72	1	2
	39	111	112	1900	72	2	-
1933	39	152	119		73	2	1
	<i>Tot. :</i>	<i>1 388</i>	<i>1 227</i>	1899	73	2	4
1933	40	120	114		74	1	1
1932	40	132	98	1898	74	2	2
	41	123	97		<i>Tot. :</i>	<i>22</i>	<i>14</i>
1931	41	112	121	1898	75	2	-
	42	119	86	1897	75	3	1
1930	42	114	110		76	1	-
	43	128	95	1896	76	3	-
1929	43	112	97		77	-	-
	44	113	75	1895	77	1	-
1928	44	102	78		78	-	-
	<i>Tot. :</i>	<i>1 175</i>	<i>871</i>	1894	78	1	-
1928	45	86	90		79	-	-
1927	45	90	57	1893	79	-	-
	46	75	65		<i>Tot. :</i>	<i>11</i>	<i>1</i>
1926	46	79	88	1893	80	-	-
	47	79	62	1892	80	-	-
1925	47	80	64		81	-	-
	48	77	44	1891	81	-	-
1924	48	72	57	en vroeger	82 en meer	-	-
	49	77	73		<i>Tot. :</i>	-	-
1923	49	65	65	Onbekend		-	-
	<i>Tot. :</i>	<i>780</i>	<i>885</i>	<i>Totaal :</i>		<i>8 336</i>	<i>8 336</i>

## 36.- ECHTSCHEIDINGEN NAAR HET BEROEP EN DE SOCIALE STAND VAN DE GESCHIEDENEN (Jaar 1973)

Beroep en sociale stand van de vrouw	Beroep en																	
	Vrije beroepen, onderwijzend personeel, kunstenaars, technici e. d.				Bedrijfsleiders en hogere administratieve kaders			Administratief personeel		Handelaars en verkooppersoneel					Landbouwers, jagers, vissers, houthakkers e. d.			
	Bedrijfs- hoofd	Bediende	Arbeider	Totaal	Bedrijfs- hoofd	Bediende	Totaal	Bediende	Totaal	Bedrijfs- hoofd	Bediende	Arbeider	Helper	Totaal	Bedrijfs- hoofd	Arbeider	Helper	Totaal
<i>Vrije beroepen, onderwijzend personeel, kunstenaars, technici e. d. :</i>																		
Bedrijfs- hoofd	9	3	-	12	2	-	2	2	2	-	1	-	-	1	-	-	-	
Bediende	29	159	-	188	15	15	30	112	112	22	36	1	-	59	1	-	-	
Arbeidster	-	-	-	-	-	-	-	2	2	-	-	-	-	-	-	-	-	
<i>Totaal :</i>	<b>38</b>	<b>162</b>	<b>-</b>	<b>200</b>	<b>17</b>	<b>15</b>	<b>32</b>	<b>116</b>	<b>116</b>	<b>22</b>	<b>37</b>	<b>1</b>	<b>-</b>	<b>60</b>	<b>1</b>	<b>-</b>	<b>1</b>	
<i>Bedrijfsleiders en hogere administratieve kaders :</i>																		
Bedrijfs- hoofd	-	3	-	3	4	1	5	1	1	-	-	-	-	-	-	-	-	
Bediende	-	4	-	4	-	3	3	4	4	-	-	-	-	-	-	-	-	
<i>Totaal :</i>	<b>-</b>	<b>7</b>	<b>-</b>	<b>7</b>	<b>4</b>	<b>4</b>	<b>8</b>	<b>5</b>	<b>5</b>	<b>-</b>	<b>-</b>	<b>-</b>	<b>-</b>	<b>-</b>	<b>-</b>	<b>-</b>	<b>-</b>	
<i>Administratief personeel :</i>																		
Bediende	19	178	2	199	11	22	33	508	508	63	123	9	-	195	3	5	1	
<i>Totaal :</i>	<b>19</b>	<b>178</b>	<b>2</b>	<b>199</b>	<b>11</b>	<b>22</b>	<b>33</b>	<b>508</b>	<b>508</b>	<b>63</b>	<b>123</b>	<b>9</b>	<b>-</b>	<b>195</b>	<b>3</b>	<b>5</b>	<b>1</b>	
<i>Handelaars en verkooppersoneel :</i>																		
Bedrijfs- hoofd	4	22	1	27	10	6	16	44	44	48	20	-	1	69	-	1	-	
Bediende	1	22	1	24	1	5	6	68	68	9	34	1	1	45	-	-	-	
Arbeidster	1	2	1	4	1	1	1	7	7	2	2	3	-	7	-	-	-	
Helpster	-	-	-	-	-	-	-	2	2	-	2	-	-	2	-	-	-	
<i>Totaal :</i>	<b>6</b>	<b>46</b>	<b>3</b>	<b>55</b>	<b>12</b>	<b>11</b>	<b>23</b>	<b>121</b>	<b>121</b>	<b>59</b>	<b>58</b>	<b>4</b>	<b>2</b>	<b>123</b>	<b>-</b>	<b>1</b>	<b>1</b>	
<i>Landbouwers, jagers, vissers, houthakkers e. d. :</i>																		
Bedrijfs- hoofd	-	-	-	-	-	-	-	2	2	1	-	-	-	1	2	-	-	
Arbeidster	-	-	-	-	-	-	-	-	-	-	-	-	-	-	-	-	-	
Helpster	-	-	-	-	-	-	-	-	-	-	-	-	-	-	-	-	-	
<i>Totaal :</i>	<b>-</b>	<b>-</b>	<b>-</b>	<b>-</b>	<b>-</b>	<b>-</b>	<b>-</b>	<b>2</b>	<b>2</b>	<b>1</b>	<b>-</b>	<b>-</b>	<b>-</b>	<b>1</b>	<b>2</b>	<b>-</b>	<b>2</b>	
<i>Beroepen uit transport- en communicatiebedrijven :</i>																		
Bedrijfs- hoofd	-	-	-	-	-	-	-	-	-	-	-	-	-	-	-	-	-	
Bediende	1	1	-	2	-	-	-	4	4	1	1	-	-	2	-	-	-	
Arbeidster	-	-	-	-	-	-	-	-	-	-	-	-	-	-	-	-	-	
<i>Totaal :</i>	<b>1</b>	<b>1</b>	<b>-</b>	<b>2</b>	<b>-</b>	<b>-</b>	<b>-</b>	<b>4</b>	<b>4</b>	<b>1</b>	<b>1</b>	<b>-</b>	<b>-</b>	<b>2</b>	<b>-</b>	<b>-</b>	<b>-</b>	
<i>Ambachtlieden, vak- en fabrieksarbeiders en handlangers :</i>																		
Bedrijfs- hoofd	-	-	-	-	-	-	-	2	2	-	-	-	-	-	-	-	-	
Bediende	-	1	-	1	-	-	-	-	-	-	-	-	-	-	-	-	-	
Arbeidster	-	22	1	23	5	-	5	86	86	18	28	1	-	47	1	1	2	
Helpster	-	-	-	-	-	-	-	-	-	-	-	-	-	-	-	-	-	
<i>Totaal :</i>	<b>-</b>	<b>23</b>	<b>1</b>	<b>24</b>	<b>5</b>	<b>-</b>	<b>5</b>	<b>88</b>	<b>88</b>	<b>18</b>	<b>28</b>	<b>1</b>	<b>-</b>	<b>47</b>	<b>1</b>	<b>1</b>	<b>2</b>	
<i>Beroepen uit dienstverlenende, sport- en ontspanningsbedrijven :</i>																		
Bedrijfs- hoofd	2	6	-	8	-	-	-	5	5	2	2	1	-	5	-	-	-	
Bediende	-	16	-	16	1	2	3	21	21	6	9	-	-	15	1	1	2	
Arbeidster	1	12	1	14	3	1	4	55	55	28	22	2	-	52	3	2	5	
Helpster	-	-	-	-	-	-	-	-	-	-	-	-	-	-	-	-	-	
<i>Totaal :</i>	<b>3</b>	<b>34</b>	<b>1</b>	<b>38</b>	<b>4</b>	<b>3</b>	<b>7</b>	<b>81</b>	<b>81</b>	<b>36</b>	<b>33</b>	<b>3</b>	<b>-</b>	<b>72</b>	<b>4</b>	<b>3</b>	<b>7</b>	
<i>Beroepsmilitairen, miliciens, zonder beroep en beroep onbekend</i>																		
	52	153	5	210	74	39	113	388	388	186	112	7	1	306	21	14	1	
<i>Algemeen totaal :</i>	<b>119</b>	<b>604</b>	<b>12</b>	<b>735</b>	<b>127</b>	<b>94</b>	<b>221</b>	<b>1 313</b>	<b>1 313</b>	<b>386</b>	<b>392</b>	<b>25</b>	<b>3</b>	<b>806</b>	<b>32</b>	<b>24</b>	<b>2</b>	



sociale stand van de man																		
Mijnwerkers, steengroefarbeiders e. d.		Beroepen uit transport- en communicatiebedrijven				Ambachtlieden, vak- en fabrieksarbeiders en handlangers					Beroepen uit dienstverlenende, sport- en ontspanningsbedrijven					Beroepsmilitairen en miliciens	Zonder beroep en onbekend	Algemeen totaal
Arbeider	Totaal	Bedrijfs- hoofd	Bediende	Arbeider	Totaal	Bedrijfs- hoofd	Bediende	Arbeider	Helper	Totaal	Bedrijfs- hoofd	Bediende	Arbeider	Helper	Totaal			
-	-	-	-	-	-	-	-	-	-	-	-	-	-	-	-	-	2	19
-	-	-	4	17	21	5	-	78	-	83	3	12	5	-	20	4	13	531
-	-	-	-	1	1	-	-	-	-	-	-	-	-	-	-	-	-	3
-	-	-	4	18	22	5	-	78	-	83	3	12	5	-	20	4	15	553
-	-	-	1	1	2	-	-	1	-	1	-	-	-	-	-	1	-	13
-	-	-	1	1	2	-	-	2	-	2	-	-	1	-	1	-	-	16
-	-	-	2	2	4	-	-	3	-	3	-	-	1	-	1	1	-	29
-	-	2	15	81	98	30	3	378	-	411	7	45	31	-	83	29	25	1 590
-	-	2	15	81	98	30	3	378	-	411	7	45	31	-	83	29	25	1 590
1	1	2	2	35	39	12	1	139	-	152	2	3	5	-	10	7	17	383
1	1	1	3	27	31	11	-	114	-	125	2	8	3	-	13	4	8	325
-	-	-	-	9	9	1	-	26	-	27	1	1	2	-	4	1	1	61
-	-	1	-	-	1	1	-	-	-	1	-	-	-	-	-	-	-	6
2	2	4	5	71	80	25	1	279	-	305	5	12	10	-	27	12	26	775
-	-	-	-	-	-	-	-	1	-	1	-	-	-	-	-	-	-	6
-	-	-	-	1	1	-	-	2	-	2	-	-	-	-	-	-	-	3
-	-	-	-	-	-	-	-	-	-	-	-	-	-	-	-	-	-	-
-	-	-	-	1	1	-	-	3	-	3	-	-	-	-	-	-	-	9
-	-	1	-	-	1	-	-	-	-	-	-	-	-	-	-	-	-	1
-	-	-	2	4	6	1	-	2	-	3	-	-	-	-	-	-	1	18
-	-	1	-	4	5	-	-	2	-	2	-	1	-	1	-	-	-	8
-	-	2	2	8	12	1	-	4	-	5	-	1	-	1	-	1	1	27
-	-	2	-	-	2	1	-	1	-	2	-	-	-	-	-	-	-	6
-	-	-	-	-	-	-	-	-	-	-	-	-	-	-	-	-	-	1
14	14	-	8	91	99	14	-	661	2	677	5	17	14	-	36	15	32	1 036
-	-	-	-	-	-	1	-	-	-	1	-	-	-	-	-	-	-	1
14	14	2	8	91	101	16	-	662	2	680	5	17	14	-	36	15	32	1 044
1	1	-	-	2	2	2	-	19	-	21	4	4	1	-	9	-	-	51
1	1	-	2	13	15	1	2	28	-	31	3	7	2	-	12	2	2	120
5	5	2	15	75	92	9	-	317	-	326	4	14	24	-	42	10	25	630
-	-	-	-	-	-	-	-	-	-	-	-	-	-	-	-	-	-	-
7	7	2	17	90	109	12	2	364	-	378	11	25	27	-	63	12	27	801
38	38	12	48	337	397	98	2	1419	2	1 521	15	36	46	-	97	65	337	3 508
61	61	24	101	699	824	187	8	3190	4	3 389	46	148	134	-	328	138	463	8 336

## 37.- ECHTSCHIEDINGEN NAAR DE EISENDE PARTIJ EN HET AANTAL MINDERJARIGE KINDEREN TEN LASTE (Jaar 1973)

Eisende partij	Aantal minderjarige kinderen ten laste								Totaal aantal echtscheidingen
	Geen kinderen	1 kind	2 kinderen	3 kinderen	4 kinderen	5 kinderen	6 en meer kinderen	Niet aangeduid	
De echtgenoot	1 599	513	348	144	67	26	13	-	2 710
De echtgenote	1 475	717	452	152	87	22	27	-	2 932
De twee echtgenoten	1 995	384	207	76	18	7	7	-	2 694
Niet aangeduid	-	-	-	-	-	-	-	-	-
<i>Totaal :</i>	<i>5 069</i>	<i>1 614</i>	<i>1 007</i>	<i>372</i>	<i>172</i>	<i>55</i>	<i>47</i>	<i>-</i>	<i>8 336</i>

## 38.- ECHTSCHIEDINGEN NAAR DE EISENDE PARTIJ EN NAARGELANG EEN VONNIS VAN SCHEIDING VAN TAFEL EN BED ER AL DAN NIET AAN VOORAFGEGAAN IS (Jaar 1973)

Omschrijving	Eisende partij				Totaal aantal echtscheidingen
	De echtgenoot	De echtgenote	De twee echtgenoten	Niet aangeduid	
Voorafgaande scheiding van tafel en bed	100	86	42	-	228
Geen voorafgaande scheiding van tafel en bed	2 610	2 846	2 652	-	8 108
Toestand niet aangegeven	-	-	-	-	-
<i>Totaal van de echtscheidingen</i>	<i>2 710</i>	<i>2 932</i>	<i>2 694</i>	<i>-</i>	<i>8 336</i>

## 39.- ALGEMENE EVOLUTIE VAN DE ECHTSCHIEDINGEN EN DE SCHEIDINGEN VAN TAFEL EN BED (Jaren 1953 tot 1973)

Jaren	Aanvragen van echtscheiding ingewilligd door de rechtbanken van 1 <sup>o</sup> aanleg				Scheidingen van tafel en bed ingewilligd door de rechtbanken van 1 <sup>o</sup> aanleg	Echtscheidingen geboekt door de burgerlijke stand
	wegens een bepaalde oorzaak (1)	na scheiding van tafel en bed	door wederzijdse toestemming	Totaal		
1953	3 628	12	555	4 195	280	4 163
1954	3 831	24	598	4 453	272	3 999
1955	4 071	14	586	4 671	263	4 416
1956	3 994	18	641	4 653	261	4 313
1957	3 891	25	682	4 598	261	4 527
1958	3 875	15	769	4 659	252	4 261
1959	3 953	13	764	4 730	269	4 406
1960	3 792	14	865	4 671	252	4 589
1961	3 891	10	895	4 796	267	4 607
1962	4 409	27	942	5 378	291	4 697
1963	4 258	128	999	5 385	233	5 171
1964		4 502	1 307	5 809	236	5 470
1965		4 477	1 413	5 890	228	5 520
1966		4 628	1 526	6 154	197	5 826
1967		5 196	1 351	6 547	202	6 023
1968		5 446	1 401	6 847	216	6 057
1969		5 080	1 429	6 509	171	6 458
1970		5 465	1 470	6 935	152	6 403
1971		5 572	1 751	7 323	145	7 024
1972		6 258	2 101	8 359	180	7 832
1973		..	..	..	..	8 336

(1) Gewelddaden, mishandelingen, beledigingen van erge aard, overspel.

DOODSOORZAKEN 1973

- LIJST A -



1.- OVERLEDENEN NAAR DOODSOORZAAK NAAR GESLACHT EN LEEFTIJDGROEP - 1973  
A-Lijst (in 150 rubrieken)

Code nummers de herz. W. G. O. (1)	Geslacht (2)	D. G. (3)	Tot 0	1-6 dagen	7-27 dagen	28 - 11 dagen	1	2	3	4	5-9	10-14	15-19	20-24	25-29	30-34	35-39	40-44	45-49	50-54	55-59	60-64	65-69	70-74	75-79	80-84	85 en meer
A 002	M	-	-	-	-	-	-	-	-	-	-	-	-	-	-	-	-	-	-	-	-	-	-	-	-	-	-
F	-	-	1	-	-	-	-	-	-	-	-	-	-	-	-	-	-	-	-	-	-	-	1	-	-	-	-
A 003	M	-	9	-	-	3	-	-	-	-	-	-	-	-	-	-	-	-	-	-	-	-	-	1	3	1	1
F	-	-	7	-	-	-	-	-	-	-	-	-	-	-	-	-	-	-	-	-	-	-	-	1	3	1	2
A 004	M	-	1	-	-	-	-	-	-	-	-	-	-	-	-	-	-	-	-	-	-	-	1	-	-	-	-
F	-	-	1	-	-	-	-	-	-	-	-	-	-	-	-	-	-	-	-	-	-	-	-	-	-	-	-
004.	M	-	1	-	-	-	-	-	-	-	-	-	-	-	-	-	-	-	-	-	-	-	1	-	-	-	-
F	-	-	-	-	-	-	-	-	-	-	-	-	-	-	-	-	-	-	-	-	-	-	-	-	-	-	-
A 005	M	-	42	-	-	14	-	1	1	-	-	1	1	-	-	-	-	-	-	-	-	-	1	5	3	3	6
F	-	-	30	-	-	5	2	1	-	-	-	1	-	-	-	-	-	-	-	-	-	-	-	3	4	5	7
A 006	M	-	342	-	-	-	-	-	-	-	-	-	2	6	18	18	6	18	18	19	37	50	62	59	44	20	7
F	-	-	81	-	-	-	-	-	-	-	-	1	2	3	3	6	8	8	4	4	5	5	9	16	13	10	1
A 007	M	-	4	-	-	-	-	-	-	-	-	-	-	-	-	-	-	-	-	-	-	-	-	-	-	-	-
F	-	-	6	-	-	-	-	-	-	-	-	1	-	-	-	-	-	-	-	-	-	-	-	-	-	-	-
A 008	M	-	-	-	-	-	-	-	-	-	-	-	-	-	-	-	-	-	-	-	-	-	-	-	-	-	-
F	-	-	3	-	-	-	-	-	-	-	-	-	-	-	-	-	-	-	-	-	-	-	-	-	-	-	-
A 009	M	-	5	-	-	-	-	-	-	-	-	-	-	-	-	-	-	-	-	-	-	-	-	1	1	-	-
F	-	-	4	-	-	-	-	-	-	-	-	-	-	-	-	-	-	-	-	-	-	-	-	-	-	-	-
A 010	M	-	18	-	-	-	-	-	-	-	-	-	-	-	-	-	-	-	-	-	-	-	-	-	1	1	-
F	-	-	9	-	-	-	-	-	-	-	-	-	1	1	1	1	1	1	2	-	-	-	-	1	3	4	1
A 013	M	-	2	-	-	-	-	-	-	-	-	-	-	-	-	-	-	-	-	-	-	-	-	-	1	1	-
F	-	-	-	-	-	-	-	-	-	-	-	-	-	-	-	-	-	-	-	-	-	-	-	-	-	-	-
A 015	M	-	1	-	-	-	-	-	-	-	-	-	-	-	-	-	-	-	-	-	-	-	-	-	-	-	-
F	-	-	-	-	-	-	-	-	-	-	-	-	-	-	-	-	-	-	-	-	-	-	-	-	-	-	-
A 018	M	-	-	-	-	-	-	-	-	-	-	-	-	-	-	-	-	-	-	-	-	-	-	-	-	-	-
F	-	-	1	-	-	-	-	-	-	-	-	-	-	-	-	-	-	-	-	-	-	-	-	-	-	-	-
A 019	M	-	33	-	-	2	11	2	5	3	5	1	1	-	-	-	-	-	-	-	-	-	-	-	-	1	-
F	-	-	45	-	-	-	12	12	6	6	3	1	1	-	-	-	-	-	-	-	-	-	-	-	-	-	1

(1) Voor de verklaring van de codenummers, zie hierbijgevoegde lijst  
(2) M = mannelijk; F = vrouwelijk  
(3) D.G. = doodgeborenen : zijn niet in het totaal begrepen.

1.- (vervolg)

Code nummers de herz. W.G.O.	D.G. Tot.	0 dagen	1-6 dagen	7-27 dagen	28 - 11 dagen maan- den	1	2	3	4	5-9	10-14	15-19	20-24	25-29	30-34	35-39	40-44	45-49	50-54	55-59	60-64	65-69	70-74	75-79	80-84	85 en meer	
																											(1)
A 020	M	1	-	-	-	-	-	-	-	-	-	-	-	-	-	-	-	-	-	-	-	-	-	-	-	-	
F	-	-	-	-	-	-	-	-	-	-	-	-	-	-	-	-	-	-	-	-	-	-	-	-	-	-	-
A 021	M	89	4	8	11	3	-	-	1	-	-	-	-	-	-	1	-	3	4	4	6	10	12	8	9	5	
F	111	1	1	1	6	1	-	1	1	1	1	3	1	1	1	-	2	5	3	1	8	10	20	15	13	15	
A 023	M	2	-	-	-	-	-	-	-	-	-	-	-	-	-	-	-	1	-	-	-	-	-	-	-	-	
F	2	-	-	-	-	-	-	-	-	-	-	-	-	-	-	-	-	-	-	-	-	-	-	-	-	-	
A 025	M	1	-	-	-	1	-	-	-	-	-	-	-	-	-	-	-	-	-	-	-	-	-	-	-	-	
F	2	-	-	-	-	2	-	-	-	-	-	-	-	-	-	-	-	-	-	-	-	-	-	-	-	-	
A 027	M	-	-	-	-	1	-	-	-	-	-	-	-	-	-	-	-	-	-	-	-	-	-	-	-	-	
F	4	-	-	-	-	1	-	-	-	-	-	-	-	-	-	-	-	-	-	-	-	-	-	-	-	-	
A 028	M	24	-	-	-	-	-	-	-	1	1	-	1	-	2	1	1	3	2	5	1	1	3	-	2	1	
F	20	-	-	-	-	-	-	-	-	-	-	-	-	-	1	1	2	4	4	4	1	4	-	3	1	2	
A 029	M	13	-	-	-	-	-	-	-	-	1	-	1	-	-	-	-	-	-	-	-	-	2	1	2	3	
F	15	-	-	-	-	-	-	-	-	1	1	-	1	-	-	-	-	-	-	-	-	-	1	1	1	4	
A 034	M	2	-	2	-	-	-	-	-	-	-	-	-	-	-	-	-	-	-	-	-	-	-	-	-	-	
F	1	-	-	1	-	-	-	-	-	-	-	-	-	-	-	-	-	-	-	-	-	-	-	-	-	-	
A 036	M	6	-	-	-	-	-	-	-	1	-	-	-	-	-	-	-	-	-	-	1	1	2	1	1	-	
F	8	-	-	-	-	-	-	-	-	-	-	-	-	-	-	-	-	-	-	-	2	3	1	1	1	-	
094.0	M	3	-	-	-	-	-	-	-	1	-	-	-	-	-	-	-	-	-	-	-	-	-	-	-	-	
F	6	-	-	-	-	-	-	-	-	-	-	-	-	-	-	-	-	-	-	-	-	-	-	-	-	-	
094.1	M	1	-	-	-	-	-	-	-	-	-	-	-	-	-	-	-	-	-	-	-	-	-	-	-	-	
F	2	-	-	-	-	-	-	-	-	-	-	-	-	-	-	-	-	-	-	-	-	-	-	-	-	-	
A 037	M	9	-	-	-	-	-	-	-	-	-	-	-	-	-	-	-	-	-	-	-	-	-	-	-	-	
F	6	-	-	-	-	-	-	-	-	-	-	-	-	-	-	-	-	-	-	-	-	-	-	-	-	-	
093.0	M	3	-	-	-	-	-	-	-	-	-	-	-	-	-	-	-	-	-	-	-	-	-	-	-	-	
F	1	-	-	-	-	-	-	-	-	-	-	-	-	-	-	-	-	-	-	-	-	-	-	-	-	-	
A 043	M	-	-	-	-	-	-	-	-	-	-	-	-	-	-	-	-	-	-	-	-	-	-	-	-	-	
F	1	-	-	-	-	-	-	-	-	-	-	-	-	-	-	-	-	-	-	-	-	-	-	-	-	-	
A 044	M	22	-	-	-	1	-	-	-	-	-	-	1	1	1	1	1	2	2	-	1	2	3	3	2	1	
F	19	-	-	-	-	1	-	-	-	1	-	-	-	-	-	-	-	-	-	-	-	-	-	-	-	3	
Totaal	M	626	6	10	40	7	6	4	6	2	4	3	1	5	3	12	22	26	33	46	75	88	90	69	42	26	
F	377	1	2	2	25	18	7	8	4	4	3	2	4	6	3	5	7	15	16	10	30	33	56	46	33	37	

(1) Voor de verklaring van de codenummers, zie hierbijgevoegde lijst.  
 (2) M = mannelijk; F = vrouwelijk.  
 (3) D.G. = doodgeborenen = zijn niet in het totaal begrepen.

1.- (vervolg)

Code nummers 8e herz. W.G.O.	D.G. Tot. (3)	0 dagen	1-6 dagen	7-27 dagen	28 dagen - 11 maan- den	1	2	3	4	5-9	10-14	15-19	20-24	25-29	30-34	35-39	40-44	45-49	50-54	55-59	60-64	65-69	70-74	75-79	80-84	85 en meer
A 045	M	-	-	-	-	-	-	-	-	-	-	-	-	3	-	1	3	9	14	9	28	36	24	25	16	17
	F	-	-	-	-	-	-	-	-	-	-	-	-	-	-	2	1	2	3	4	8	4	9	9	9	9
140.	M	-	-	-	-	-	-	-	-	-	-	-	-	-	-	-	-	-	1	-	1	-	2	-	2	2
	F	-	-	-	-	-	-	-	-	-	-	-	-	-	-	-	-	-	1	-	-	-	-	-	-	1
141.	M	-	-	-	-	-	-	-	-	-	-	-	-	-	-	-	1	5	2	2	5	9	2	11	4	2
	F	-	-	-	-	-	-	-	-	-	-	-	-	-	-	-	1	1	2	2	2	1	2	-	-	5
142.	M	-	-	-	-	-	-	-	-	-	-	-	-	1	-	-	-	-	1	-	1	5	3	1	1	1
	F	-	-	-	-	-	-	-	-	-	-	-	-	-	-	-	1	-	-	-	-	-	2	1	1	1
143.	M	-	-	-	-	-	-	-	-	-	-	-	-	-	-	-	-	-	-	-	1	1	2	1	-	-
	F	-	-	-	-	-	-	-	-	-	-	-	-	-	-	-	-	-	-	-	-	-	-	-	-	-
144.	M	-	-	-	-	-	-	-	-	-	-	-	-	-	-	-	1	1	1	2	1	-	-	1	2	2
	F	-	-	-	-	-	-	-	-	-	-	-	-	-	-	-	1	1	1	2	2	-	1	1	-	-
145.	M	-	-	-	-	-	-	-	-	-	-	-	-	-	-	-	-	-	1	1	1	3	5	5	1	4
	F	-	-	-	-	-	-	-	-	-	-	-	-	-	-	-	-	-	-	-	-	1	1	3	4	-
146.	M	-	-	-	-	-	-	-	-	-	-	-	-	-	-	-	1	2	5	1	7	7	3	2	2	1
	F	-	-	-	-	-	-	-	-	-	-	-	-	-	-	-	1	2	5	1	2	2	2	2	2	1
147.	M	-	-	-	-	-	-	-	-	-	-	-	-	-	-	-	-	-	-	-	1	1	-	-	-	-
	F	-	-	-	-	-	-	-	-	-	-	-	-	-	-	-	-	-	-	-	-	-	-	-	-	-
148.	M	-	-	-	-	-	-	-	-	-	-	-	-	-	-	-	-	-	-	-	-	-	1	-	-	-
	F	-	-	-	-	-	-	-	-	-	-	-	-	-	-	-	-	-	-	-	-	-	-	-	-	-
149.	M	-	-	-	-	-	-	-	-	-	-	-	-	-	-	-	-	-	1	3	2	8	11	4	4	5
	F	-	-	-	-	-	-	-	-	-	-	-	-	-	-	-	-	-	1	1	2	-	-	-	2	1
A 046	M	-	-	-	-	-	-	-	-	-	-	-	-	-	-	1	5	12	20	32	38	45	59	30	24	12
	F	-	-	-	-	-	-	-	-	-	-	-	-	-	-	-	2	6	6	3	7	9	20	24	14	22
A 047	M	-	-	-	-	-	-	-	-	-	-	-	-	-	-	4	8	20	58	89	168	269	284	250	179	108
	F	-	-	-	-	-	-	-	-	-	-	-	-	-	-	3	5	9	22	44	83	138	173	240	196	170
A 048	M	-	-	-	-	-	-	-	-	-	-	-	-	-	-	1	3	4	20	31	54	120	137	147	123	83
	F	-	-	-	-	-	-	-	-	-	-	-	-	-	-	2	2	5	18	34	57	122	165	207	227	158
152.	M	-	-	-	-	-	-	-	-	-	-	-	-	-	-	1	3	-	2	1	6	6	14	12	9	2
	F	-	-	-	-	-	-	-	-	-	-	-	-	-	-	1	1	-	2	5	10	8	14	14	14	5

II. TUMOREN OF NIEUWVORMINGEN (140-239)

(1) Voor de verklaring van de codenummers, zie hierbijgevoegde lijst  
 (2) M = mannelijk; F = vrouwelijk  
 (3) D.G. = doodgeborenen : zijn niet in het totaal begrepen.





1.- (vervolg)

Code nummers de herz. W., G., O. (1)	D.G. Tot (3)	0 dagen (1-6)	7-27 dagen (1-11)	28 dagen maand- den	1	2	3	4	5-9	10-14	15-19	20-24	25-29	30-34	35-39	40-44	45-49	50-54	55-59	60-64	65-69	70-74	75-79	80-84	85 en meer		
A 058	M	-	-	-	1	1	2	3	1	8	5	11	14	15	24	43	79	110	192	248	430	603	577	436	259	171	
	F	-	-	-	4	1	-	-	2	10	6	4	10	9	14	32	66	134	196	217	370	470	566	430	289		
155.	M	-	-	-	-	-	-	-	-	1	1	-	1	-	3	2	5	7	11	20	23	41	37	38	19	17	
	F	-	-	-	1	-	-	-	-	-	-	1	-	-	2	1	3	8	13	23	28	26	37	41	35	24	
156.	M	-	-	-	-	-	-	-	-	-	1	1	-	-	-	-	-	8	9	11	27	28	16	23	5	5	
	F	-	-	-	-	-	-	-	1	-	-	-	-	-	1	2	10	9	9	22	42	50	48	35	21	21	
157.	M	-	-	-	-	-	-	-	-	-	-	-	-	1	1	11	17	26	51	65	105	55	55	31	30	30	
	F	-	-	-	-	-	-	-	-	-	-	-	1	1	1	1	8	14	23	38	61	80	70	54	26	26	
158.	M	-	-	-	-	-	-	-	-	-	-	-	-	-	1	1	1	3	2	2	3	1	1	2	1	1	1
	F	-	-	-	-	-	-	-	-	-	-	-	-	-	1	1	2	5	3	2	1	3	4	-	-	-	-
159.	M	-	-	-	-	-	-	-	-	-	-	1	1	-	1	-	2	6	4	13	13	21	22	11	11	11	
	F	-	-	-	-	-	-	-	-	-	-	-	-	-	-	2	5	1	9	7	12	17	27	30	30	30	
160.	M	-	-	-	-	-	-	-	-	-	-	-	-	-	-	1	1	2	1	2	7	5	2	3	2	2	
	F	-	-	-	-	-	-	-	-	-	-	-	-	-	-	-	1	3	1	1	3	-	1	1	2	2	
163.	M	-	-	-	-	-	-	-	-	-	-	-	-	1	-	-	3	2	4	4	7	14	15	6	8	2	
	F	-	-	-	-	-	-	-	-	-	-	-	-	-	1	-	-	1	3	2	6	8	4	3	2	2	
163.0	M	-	-	-	-	-	-	-	-	-	-	-	-	-	-	1	2	1	2	1	4	7	3	4	1	1	
	F	-	-	-	-	-	-	-	-	-	-	-	-	-	-	-	-	1	2	1	4	3	2	1	-	-	
171.	M	-	-	-	-	-	-	-	-	-	1	1	-	-	2	-	1	3	2	3	2	6	3	5	3	1	1
	F	-	-	-	-	-	-	-	-	-	1	1	-	-	-	1	2	2	3	3	3	-	3	2	2	1	1
183.	M	-	-	-	-	-	-	-	-	-	-	-	-	-	-	-	-	-	-	-	-	-	-	-	-	-	-
	F	-	-	-	-	-	-	-	-	-	1	1	4	-	4	7	25	45	41	62	76	86	83	69	38	12	12
184.	M	-	-	-	-	-	-	-	-	-	-	-	-	-	-	-	-	-	-	-	-	-	-	-	-	-	-
	F	-	-	-	-	-	-	-	-	-	-	-	-	-	-	1	2	8	2	5	17	15	16	20	15	15	15
186.	M	-	-	-	-	-	-	-	-	-	1	2	4	2	1	1	-	-	-	2	3	1	2	-	-	-	-
	F	-	-	-	-	-	-	-	-	-	-	-	-	-	-	-	-	-	-	-	-	-	-	-	-	-	-
187.	M	-	-	-	-	-	-	-	-	-	-	-	-	1	-	1	2	1	1	7	2	4	2	1	1	1	1
	F	-	-	-	-	-	-	-	-	-	-	-	-	-	-	-	-	-	-	-	-	-	-	-	-	-	-
188.	M	-	-	-	-	-	-	-	-	-	-	-	-	-	2	1	3	10	23	32	61	105	104	89	61	35	35
	F	-	-	-	-	-	-	-	-	-	-	-	-	-	-	2	4	4	3	16	27	39	44	31	17	17	

(1) Voor de verklaring van de codenummers, zie hierbijgevoegde lijst

(2) M = mannelijk; F = vrouwelijk

(3) D.G. = doodgeborenen : zijn niet in het totaal begrepen.

1.- (vervolg)

Code nummers Se bezz. W.G.O. (1)	D.G. Tot. (3)	dagen			3	4	5-9	10-14	15-19	20-24	25-29	30-34	35-39	40-44	45-49	50-54	55-59	60-64	65-69	70-74	75-79	80-84	85 en meer
		0	1-6	7-27																			
189.	M	217	-	-	1	1	-	-	1	-	-	2	7	8	11	19	51	32	37	30	16	1	
	F	169	-	1	-	1	-	-	-	-	-	2	4	7	5	10	22	26	30	32	19	9	
189.0	M	172	-	-	1	-	-	-	1	-	-	2	6	7	11	17	41	22	31	24	9	-	
	F	147	-	1	-	1	-	-	-	-	-	2	4	7	4	7	18	24	26	27	16	9	
189.1	M	2	-	-	-	-	-	-	-	-	-	-	-	-	-	-	-	2	-	-	-	-	
	F	1	-	-	-	-	-	-	-	-	-	-	-	-	-	-	-	-	-	1	-	-	
189.2	M	7	-	-	-	-	-	-	-	-	-	-	-	-	-	1	1	1	2	2	1	-	
	F	2	-	-	-	-	-	-	-	-	-	-	-	-	-	1	1	-	-	1	-	-	
190.	M	12	-	-	-	-	-	-	-	-	-	1	-	1	1	3	1	3	1	3	-	1	
	F	6	-	-	-	-	-	-	-	-	-	-	-	-	-	1	-	-	1	1	2	2	
191.	M	312	-	-	1	1	-	4	2	6	5	4	8	16	38	33	47	54	32	17	4	5	
	F	238	-	-	2	1	-	1	7	3	1	4	2	6	17	32	31	32	23	15	8	7	
192.	M	30	-	-	1	1	1	2	1	1	1	-	3	1	1	-	6	4	3	1	1	-	
	F	18	-	-	-	1	-	1	-	1	1	-	1	-	2	-	3	1	4	1	1	-	
192.0	M	1	-	-	-	-	-	-	-	-	-	-	-	-	-	-	-	-	-	-	-	-	
	F	1	-	-	-	-	-	-	-	-	-	-	-	-	-	-	-	-	-	-	-	-	
192.1	M	5	-	-	-	-	-	-	-	-	-	-	-	-	1	-	2	1	-	1	-	-	
	F	2	-	-	-	-	-	-	-	-	-	-	-	-	-	-	-	-	-	1	-	-	
192.2	M	5	-	-	-	-	-	-	-	-	-	-	-	-	-	-	-	1	2	-	-	-	
	F	4	-	-	-	-	-	-	-	-	-	-	-	-	-	-	-	-	3	-	-	-	
192.5	M	4	-	-	1	1	-	1	-	-	-	-	-	-	-	-	-	-	-	-	-	-	
	F	2	-	-	-	-	-	-	1	1	-	-	-	-	-	-	-	-	-	-	-	-	
193.	M	27	-	-	-	-	-	-	-	-	1	1	-	1	2	3	1	5	6	4	3	-	
	F	44	-	-	-	-	-	-	-	-	-	1	-	2	1	1	13	4	7	9	4	2	
194.	M	14	-	-	-	-	-	-	-	-	-	-	-	-	1	1	3	1	3	1	-	1	
	F	16	-	-	-	-	-	-	1	-	-	-	2	1	1	1	1	2	4	2	2	1	
195.	M	84	-	-	-	-	-	-	-	-	-	-	1	3	3	3	4	11	13	13	5	7	
	F	127	-	-	-	-	-	-	-	-	1	-	1	1	5	5	14	12	23	25	17	22	
196.	M	6	-	-	-	-	-	-	-	-	-	-	-	-	1	1	1	1	1	1	-	-	
	F	14	-	-	-	-	-	-	-	-	-	-	-	-	1	3	3	2	2	1	1	1	

(1) Voor de verklaring van de codenummers, zie hierbijgevoegde lijst  
 (2) M = mannelijk; F = vrouwelijk  
 (3) D.G. = doodgeborenen : zijn niet in het totaal begrepen.

1.- (vervolg)

Code nummers de herz. W, G, O. (1)	(2)	D, G. Tot (3)	0 dagen	1-6 dagen	7-27 dagen	28 dagen - 11 maan- den	1	2	3	4	5-9	10-14	15-19	20-24	25-29	30-34	35-39	40-44	45-49	50-54	55-59	60-64	65-69	70-74	75-79	80-84	85 en meer
197.	M	-	202	-	-	-	-	-	-	-	-	-	-	-	1	1	3	2	12	13	15	29	36	33	26	15	16
	F	-	169	-	-	-	1	-	-	-	-	-	1	-	-	-	3	4	1	6	11	20	18	22	33	29	21
197.0	M	-	22	-	-	-	-	-	-	-	-	-	-	-	-	-	-	1	2	2	1	5	4	2	1	1	3
	F	-	24	-	-	-	-	-	-	-	-	-	-	-	-	-	-	1	1	3	1	4	2	2	3	4	3
197.1	M	-	2	-	-	-	-	-	-	-	-	-	-	-	-	-	-	-	-	-	-	-	-	-	-	-	-
	F	-	5	-	-	-	-	-	-	-	-	-	-	-	-	-	-	-	-	-	-	-	-	-	-	-	-
197.2	M	-	2	-	-	-	-	-	-	-	-	-	-	-	-	-	-	-	-	-	1	2	2	-	-	-	-
	F	-	1	-	-	-	-	-	-	-	-	-	-	-	-	-	-	-	-	-	-	1	1	-	-	-	-
197.4	M	-	1	-	-	-	-	-	-	-	-	-	-	-	-	-	-	-	-	-	-	-	-	-	-	-	-
	F	-	1	-	-	-	-	-	-	-	-	-	-	-	-	-	-	-	-	-	-	-	-	-	-	-	-
197.5	M	-	1	-	-	-	-	-	-	-	-	-	-	-	-	-	-	-	-	-	-	1	-	-	-	-	-
	F	-	1	-	-	-	-	-	-	-	-	-	-	-	-	-	-	-	-	-	-	-	1	-	-	-	-
197.6	M	-	2	-	-	-	-	-	-	-	-	-	-	-	-	-	-	-	-	-	-	-	-	-	-	-	-
	F	-	66	-	-	-	-	-	-	-	-	-	-	-	-	-	-	1	1	2	5	9	14	10	12	6	4
197.7	M	-	37	-	-	-	-	-	-	-	-	-	1	-	-	-	-	3	-	1	5	5	4	2	9	3	2
	F	-	108	-	-	-	-	-	-	-	-	-	-	-	1	1	1	-	9	9	8	15	15	19	13	8	9
197.8	M	-	97	-	-	-	-	-	-	-	-	-	-	-	-	-	-	-	-	2	5	10	10	14	19	20	16
	F	-	3	-	-	-	-	-	-	-	-	-	-	-	-	-	-	-	-	-	-	-	-	-	-	-	-
197.9	M	-	36	-	-	-	-	-	-	-	-	-	-	-	-	-	-	-	-	-	-	-	-	-	-	-	-
	F	-	28	-	-	-	-	-	-	-	-	-	-	-	-	-	-	2	-	1	1	5	16	3	3	3	2
198.	M	-	659	-	-	-	-	-	-	-	-	-	-	-	-	-	-	2	-	4	1	1	5	7	5	3	-
	F	-	675	-	-	-	-	-	-	-	-	-	-	-	-	-	-	2	-	4	1	1	5	7	5	3	-
199.	M	-	382	-	-	-	-	-	-	1	1	2	2	2	2	3	7	20	25	36	43	86	126	120	101	50	33
	F	-	316	-	-	-	-	-	-	4	2	4	1	1	3	2	2	16	24	40	33	58	89	116	116	98	76
A 059	M	-	125	-	-	-	-	-	-	2	2	7	6	5	3	4	4	8	13	15	17	26	38	52	57	25	22
	F	-	113	-	-	-	-	-	-	1	1	3	1	6	1	1	2	4	1	1	10	11	10	21	19	8	9
204.	M	-	94	-	-	-	-	-	-	2	1	1	3	1	2	-	2	3	5	4	4	9	10	15	22	8	9
	F	-	96	-	-	-	-	-	-	1	1	2	5	1	1	2	1	3	7	6	6	6	15	12	18	5	3
205.	M	-	-	-	-	-	-	-	-	-	-	3	2	1	-	2	4	6	3	6	10	15	18	11	8	7	

(1) Voor de verklaring van de codenummers, zie hierbijgevoegde lijst  
 (2) M = mannelijk; F = vrouwelijk  
 (3) D.G. = doodgeborenen : zijn niet in het totaal begrepen.

1.- (vervolg)

Code nummers Se bez. W. G. O. (1)	G. G. G. (2)	D. G. Tot. (3)	dagen			1	2	3	4	5-9	10-14	15-19	20-24	25-29	30-34	35-39	40-44	45-49	50-54	55-59	60-64	65-69	70-74	75-79	80-84	85 cu meest	
			0	1-6	7-27																						28
		maand-		dagen		maand-		dagen		maand-		dagen		maand-		dagen		maand-		dagen		maand-		dagen		maand-	
206.	M	-	9	-	-	-	-	-	1	-	-	-	-	-	1	-	2	1	1	-	1	-	1	-	-	-	
	F	-	3	-	-	-	-	-	-	-	-	-	-	-	-	-	-	-	-	-	-	-	-	-	-	-	
207.	M	-	154	-	-	1	-	2	6	3	5	3	3	1	4	8	8	7	7	10	22	19	21	12	10	-	
	F	-	104	-	-	-	-	-	1	3	2	1	-	1	2	2	3	7	7	6	13	18	24	7	5	-	
A 060	M	-	413	-	-	-	1	2	6	8	1	9	7	10	10	15	24	35	28	53	76	48	46	21	10	-	
	F	-	295	-	-	2	-	1	2	-	3	5	9	7	5	6	13	7	21	38	38	49	44	24	21	-	
200	M	-	154	-	-	-	1	2	5	6	1	-	-	5	2	3	9	17	13	14	31	15	15	9	3	-	
	F	-	104	-	-	1	-	1	1	1	1	1	1	2	1	2	4	4	11	14	14	16	16	8	6	-	
201	M	-	123	-	-	-	-	-	1	2	-	8	5	5	7	9	7	8	6	16	22	9	15	1	2	-	
	F	-	67	-	-	-	-	-	1	2	2	4	8	5	4	4	5	2	4	2	7	8	6	3	2	-	
202	M	-	14	-	-	-	-	-	-	-	-	-	1	-	-	-	-	1	2	1	4	2	1	1	1	-	
	F	-	8	-	-	-	-	-	-	-	-	-	-	-	-	-	-	-	1	2	-	1	1	1	2	-	
202.0	M	-	4	-	-	-	-	-	-	-	-	-	-	-	-	-	-	-	-	-	2	1	-	1	-	-	
	F	-	-	-	-	-	-	-	-	-	-	-	-	-	-	-	-	-	-	-	-	-	-	-	-	-	
202.1	M	-	-	-	-	-	-	-	-	-	-	-	-	-	-	-	-	-	-	-	-	-	-	-	-	-	
	F	-	3	-	-	-	-	-	-	-	-	-	-	-	-	-	-	-	1	-	-	-	-	-	-	-	
202.2	M	-	7	-	-	-	-	-	-	-	-	-	1	-	-	-	-	-	2	1	1	1	1	-	-	-	
	F	-	5	-	-	-	-	-	-	-	-	-	-	-	-	-	-	-	-	2	-	1	-	-	-	-	
202.9	M	-	2	-	-	-	-	-	-	-	-	-	-	-	-	-	-	-	-	-	1	-	-	-	-	-	
	F	-	-	-	-	-	-	-	-	-	-	-	-	-	-	-	-	-	-	-	-	-	-	-	-	-	
203.	M	-	110	-	-	-	-	-	-	-	-	1	-	-	1	3	8	9	6	18	17	19	14	10	4	-	
	F	-	104	-	-	-	-	-	-	-	-	-	-	-	-	-	4	1	5	18	16	23	19	9	9	-	
208.	M	-	5	-	-	-	-	-	-	-	-	-	-	-	-	-	-	-	-	1	1	2	1	-	-	-	
	F	-	7	-	-	-	-	-	-	-	-	-	-	-	-	-	-	-	-	2	1	1	1	2	-	-	
209	M	-	7	-	-	-	-	-	-	-	-	-	1	-	-	-	-	-	1	3	1	1	-	-	-	-	
	F	-	5	-	-	-	-	-	1	-	-	-	-	-	-	-	-	-	-	-	-	-	-	1	2	-	
A 061	M	-	204	-	-	-	-	-	2	1	-	1	-	3	2	8	10	17	20	27	32	32	8	9	-	-	
	F	-	191	-	-	-	-	-	-	2	-	-	-	1	2	5	6	13	13	16	31	35	17	24	-	-	
210	M	-	2	-	-	-	-	-	-	-	-	-	-	-	-	-	-	-	-	1	-	-	-	-	-	-	
	F	-	1	-	-	-	-	-	-	-	-	-	-	-	-	-	-	-	-	-	-	-	-	-	-	-	

(1) Voor de verklaring van de codenummers, zie hierbijgevoegde lijst  
 (2) M = mannelijk; F = vrouwelijk  
 (3) D.G. = doodgeborenen : zijn niet in het totaal begrepen

1.- (vervolg)

Code nummers 8e herz. W. G. O. (1)	G l e c h t (2)	D.G. Tot (3)	0	1-6	7-27	28	1	2	3	4	5-9	10-14	15-19	20-24	25-29	30-34	35-39	40-44	45-49	50-54	55-59	60-64	65-69	70-74	75-79	80-84	85 en meer
			dagen	dagen	dagen	dagen	maan- den	dagen	dagen	dagen	dagen	dagen	dagen	dagen	dagen	dagen	dagen	dagen	dagen	dagen	dagen	dagen	dagen	dagen	dagen	dagen	dagen
211.	M	-	4	-	-	-	-	-	-	-	-	-	-	-	-	-	1	-	-	-	-	-	-	1	1	-	-
	F	-	5	-	-	-	-	-	-	-	-	-	-	-	-	-	-	-	-	-	-	1	-	1	2	-	1
212.	M	-	2	-	-	-	-	-	-	-	-	-	-	-	-	-	-	-	-	-	-	1	-	1	-	-	-
	F	-	-	-	-	-	-	-	-	-	-	-	-	-	-	-	-	-	-	-	-	-	-	-	-	-	-
213.	M	-	1	-	-	-	-	-	-	-	-	-	-	-	-	-	-	-	-	-	-	-	-	-	1	-	-
	F	-	-	-	-	-	-	-	-	-	-	-	-	-	-	-	-	-	-	-	-	-	-	-	-	-	-
215.	M	-	1	-	-	-	-	-	-	-	-	-	-	-	-	-	-	-	-	-	-	-	-	-	1	-	-
	F	-	-	-	-	-	-	-	-	-	-	-	-	-	-	-	-	-	-	-	-	-	-	-	-	-	-
216.	M	-	1	-	-	-	-	-	-	-	-	-	-	-	-	-	-	-	-	-	-	1	-	-	-	-	-
	F	-	1	-	-	-	-	-	-	-	-	-	-	-	-	-	-	-	-	-	-	-	1	-	-	-	-
218.	M	-	2	-	-	-	-	-	-	-	-	-	-	-	-	-	1	1	-	-	-	-	-	-	-	-	-
	F	-	-	-	-	-	-	-	-	-	-	-	-	-	-	-	-	-	-	-	-	-	-	-	-	-	-
220.	M	-	-	-	-	-	-	-	-	-	-	-	-	-	-	-	-	-	-	-	-	-	-	-	-	-	-
	F	-	4	-	-	-	-	-	-	-	-	-	-	-	-	-	-	1	1	2	-	-	-	-	-	-	-
221.	M	-	1	-	-	-	-	-	-	-	-	-	-	-	-	-	-	-	-	-	-	-	-	-	-	-	-
	F	-	-	-	-	-	-	-	-	-	-	-	-	-	-	-	-	-	-	-	-	-	-	-	-	-	-
223.	M	-	5	-	-	-	-	-	-	-	-	-	-	-	-	-	-	-	-	-	-	-	1	1	1	1	1
	F	-	1	-	-	-	-	-	-	-	-	-	-	-	-	-	-	-	-	-	-	-	-	-	-	-	-
224.	M	-	-	-	-	-	-	-	-	-	-	-	-	-	-	-	-	-	-	-	-	-	-	-	-	-	-
	F	-	2	-	-	-	-	-	-	-	-	-	-	-	-	-	-	-	-	-	-	-	-	-	-	-	-
225.	M	-	-	-	-	-	-	-	-	-	-	-	-	-	-	-	-	-	-	-	-	-	-	-	-	-	-
	F	-	3	-	-	-	-	-	-	-	-	-	-	-	-	-	-	-	-	-	-	-	-	-	-	-	-
226.	M	-	3	-	-	-	-	-	-	-	-	-	-	-	-	-	-	-	-	-	-	-	-	-	-	-	-
	F	-	-	-	-	-	-	-	-	-	-	-	-	-	-	-	-	-	-	-	-	-	-	-	-	-	-
227.	M	-	1	-	-	-	-	-	-	-	-	-	-	-	-	-	-	-	-	-	-	-	-	-	-	-	-
	F	-	2	-	-	-	-	-	-	-	-	-	-	-	-	-	-	-	-	-	-	-	-	-	-	-	-
228.	M	-	4	-	-	-	-	-	-	-	-	-	-	-	-	-	-	-	-	-	-	-	-	-	-	-	-
	F	-	-	-	-	-	-	-	-	-	-	-	-	-	-	-	-	-	-	-	-	-	-	-	-	-	-
230.	M	-	7	-	-	-	-	-	-	-	-	-	-	-	-	-	-	-	-	-	-	-	-	-	-	-	-
	F	-	13	-	-	-	-	-	-	-	-	-	-	-	-	-	-	-	-	-	-	-	-	-	-	-	-

(1) Voor de verklaring van de codenummers, zie hierbijgevoegde lijst

(2) M = mannelijk; F = vrouwelijk

(3) D.G. = doodgeborenen : zijn niet in het totaal begrepen

1.- (vervolg)

Code nummers Re hertz. W. G. O. (1)	Geslacht (2)	D. G. Tot (3)	dagen				28 - 11 maan- den	1	2	3	4	5-9	10-14	15-19	20-24	25-29	30-34	35-39	40-44	45-49	50-54	55-59	60-64	65-69	70-74	75-79	80-84	85 en meer
			0	1-6	7-27	28																						
231.	M	-	3	-	-	-	-	-	-	-	-	-	-	-	-	-	-	-	-	-	1	1	-	-	1	-	-	-
	F	-	2	-	-	-	-	-	-	-	-	-	-	-	-	-	-	-	-	-	1	1	-	-	1	-	-	-
232.	M	-	2	-	-	-	-	-	-	-	-	-	-	-	-	-	-	-	-	-	-	1	-	-	1	-	-	-
	F	-	-	-	-	-	-	-	-	-	-	-	-	-	-	-	-	-	-	-	-	-	-	-	-	-	-	-
233.	M	-	-	-	-	-	-	-	-	-	-	-	-	-	-	-	-	-	-	-	-	-	-	-	-	-	-	-
	F	-	1	-	-	-	-	-	-	-	-	-	-	-	-	-	-	-	-	-	-	-	1	-	-	-	-	-
234.	M	-	-	-	-	-	-	-	-	-	-	-	-	-	-	-	-	-	-	-	-	-	-	-	-	-	-	-
	F	-	1	-	-	-	-	-	-	-	-	-	-	-	-	-	-	-	-	-	-	-	-	-	-	-	-	1
235.	M	-	-	-	-	-	-	-	-	-	-	-	-	-	-	-	-	-	-	-	-	-	-	-	-	-	-	-
	F	-	1	-	-	-	-	-	-	-	-	-	-	-	-	-	-	-	-	-	-	-	-	-	-	-	-	-
236.	M	-	-	-	-	-	-	-	-	-	-	-	-	-	-	-	-	-	-	-	-	-	-	-	-	-	-	-
	F	-	1	-	-	-	-	-	-	-	-	-	-	-	-	-	-	-	-	-	-	-	-	-	-	-	-	-
237.	M	-	3	-	-	-	-	-	-	-	-	-	-	-	-	-	-	-	-	-	-	-	-	-	-	-	-	-
	F	-	-	-	-	-	-	-	-	-	-	-	-	-	-	-	-	-	-	-	-	-	-	-	-	-	-	-
238.	M	-	30	-	-	-	-	-	-	-	2	-	1	-	-	4	4	2	4	2	4	6	3	2	2	1	-	-
	F	-	31	-	-	-	-	-	-	-	-	2	-	-	1	2	1	2	1	3	3	2	7	4	4	3	1	-
239.	M	-	135	-	-	-	-	-	-	-	-	-	-	1	1	1	1	1	1	5	14	11	17	23	25	24	6	6
	F	-	119	-	-	-	-	-	-	-	-	-	-	-	-	-	-	-	-	1	10	8	11	19	14	28	11	16
Totaal M	-	-	14023	-	1	-	2	2	9	6	7	42	25	28	40	39	65	107	254	459	730	1056	1910	2626	2643	1975	1245	752
Totaal F	-	-	10558	-	1	-	7	1	1	6	4	27	16	20	25	40	58	124	253	467	634	708	1151	1389	1644	1702	1295	985

III. ENDOCRINE, METABOLISCHE EN VOEDINGSZIEKTEN (240-279)

A 062	M	-	4	-	-	-	-	-	-	-	-	-	-	-	-	-	-	-	-	-	-	1	1	-	1	-	-	-
	F	-	7	-	-	-	-	-	-	-	-	-	-	-	-	-	-	-	-	-	-	-	-	-	1	3	-	2
A 063	M	-	6	-	-	-	-	-	-	-	-	-	-	-	-	-	-	-	-	-	-	1	1	1	2	1	1	-
	F	-	93	-	-	-	-	-	-	-	-	-	-	-	-	1	1	2	4	1	4	1	4	4	6	7	4	2
A 064	M	-	925	-	1	-	-	-	-	-	-	-	-	2	3	6	4	8	12	30	42	93	153	196	186	121	68	
	F	-	2242	-	-	-	-	-	-	-	-	3	3	4	2	8	5	13	15	41	63	158	311	466	513	388	249	
A 065	M	-	141	-	-	-	-	-	-	-	-	-	1	-	-	1	-	-	5	3	4	3	16	21	29	23	34	
	F	-	183	-	-	-	-	-	-	-	-	-	-	-	-	-	-	-	1	1	-	3	9	17	32	57	63	

(1) Voor de verklaring van de codenummers, zie hierbijgevoegde lijst

(2) M = mannelijk; F = vrouwelijk

(3) D.G. = doodgeborenen : zijn niet in het totaal begrepen

1.- (vervolg)

Code nummers de herz. W. G. O. (1)	D.G. Tot. (3)	0 1-6 dagen		7-27 dagen		28 dagen - 11 maand- den		1	2	3	4	5-9	10-14	15-19	20-24	25-29	30-34	35-39	40-44	45-49	50-54	55-59	60-64	65-69	70-74	75-79	80-84	85 en meer																																																								
		1	2	3	4	5	6																						7	8	9	10	11	12	13	14	15	16	17	18	19	20	21	22	23	24	25	26	27	28	29	30	31	32	33	34	35	36	37	38	39	40	41	42	43	44	45	46	47	48	49	50	51	52	53	54	55	56	57	58	59	60	61	62

A 066 M	-	80	-	1	3	-	3	-	1	2	-	-	2	1	-	2	1	2	3	5	6	4	9	7	10	13	10	3	1
F	-	123	1	3	-	3	1	2	-	-	-	4	-	1	-	-	1	-	5	6	6	8	12	25	9	27	6	3	
Totaal M	-	1156	-	2	3	4	-	-	2	1	1	2	5	8	6	11	22	37	57	104	180	233	226	226	233	226	149	103	
F	-	2588	1	3	-	3	1	2	-	4	3	4	2	9	6	19	24	52	72	174	350	499	562	562	499	562	455	319	

IV. ZIEKTEN VAN HET BLOED EN DE HEMATOPOIETISCHE ORGANEN OF BLOEDBEREIKENDE ORGANEN (280-289)

A 067 M	-	94	-	-	-	-	-	-	3	-	-	1	1	-	1	1	-	1	-	-	8	15	14	24	10	15	
F	-	109	-	-	-	-	1	-	2	1	-	1	1	1	1	3	-	7	7	7	7	7	7	18	24	19	23
Totaal M	-	4	-	-	-	-	-	-	-	-	-	-	-	-	-	-	-	-	-	-	-	-	-	1	2	1	-
F	-	15	-	-	-	-	-	-	-	-	-	-	-	-	-	-	-	-	-	-	-	-	-	2	5	4	2
Totaal M	-	1	-	-	-	-	-	-	-	-	-	-	-	-	-	-	-	-	-	-	-	-	-	-	-	-	-
F	-	31	-	-	-	-	2	-	1	1	-	1	-	2	-	-	3	1	2	8	3	4	3	3	7	2	2
Totaal M	-	33	-	-	-	-	1	-	1	-	-	-	-	-	-	-	2	1	3	4	4	4	6	7	4	1	

Totaal M	-	125	-	-	-	-	2	-	1	1	3	-	2	1	-	1	3	-	4	1	10	23	17	27	12	17
F	-	142	-	-	-	-	1	-	2	2	-	-	1	-	2	1	1	5	1	10	11	11	31	23	24	

V. MENTALE STOORNISSEN (290-315)

A 069 M	-	365	-	-	-	-	-	-	1	-	-	1	-	1	3	5	6	8	13	37	37	49	71	78	55
F	-	602	-	-	-	-	-	-	-	-	-	2	-	1	1	1	4	5	8	18	55	80	120	155	152
Totaal M	-	37	-	-	-	-	-	-	-	-	-	-	-	-	-	-	-	-	-	-	-	-	-	-	-
F	-	8	-	-	-	-	-	-	-	-	-	-	-	-	-	-	-	-	-	-	-	-	-	-	-
Totaal M	-	8	-	-	-	-	-	-	-	-	-	-	-	-	-	-	-	-	-	-	-	-	-	-	-
F	-	7	-	-	-	-	-	-	-	-	-	-	-	-	-	-	-	-	-	-	-	-	-	-	-
Totaal M	-	127	-	-	-	-	-	-	-	-	-	-	-	-	-	-	-	-	-	-	-	-	-	-	-
F	-	54	-	-	-	-	-	-	-	-	-	-	-	-	-	-	-	-	-	-	-	-	-	-	-
Totaal M	-	115	-	-	-	-	-	-	-	-	-	-	-	-	-	-	-	-	-	-	-	-	-	-	-
F	-	40	-	-	-	-	-	-	-	-	-	-	-	-	-	-	-	-	-	-	-	-	-	-	-
Totaal M	-	2	-	-	-	-	-	-	-	-	-	-	-	-	-	-	-	-	-	-	-	-	-	-	-
F	-	1	-	-	-	-	-	-	-	-	-	-	-	-	-	-	-	-	-	-	-	-	-	-	-

(1) Voor de verklaring van de codenummers, zie hierbijgevoegde lijst  
 (2) M = mannelijk; F = vrouwelijk  
 (3) D.G. = doodgeborenen : zijn niet in het totaal begrepen

1.- (vervolg)

Code nummers Re herz. W, G, O, (1)	(2)	D. G. Tot. (3)	0			1-6			7-27			28			80-84	85 en meer
			dagen	dagen	dagen	dagen	dagen	dagen	dagen	dagen	dagen	dagen	dagen	dagen		

A 071	M	- 19	-	-	-	-	-	-	-	-	-	-	-	-	-	-
F	-	14	-	-	-	-	-	-	-	-	-	-	-	-	-	-
<b>Totaal</b>	<b>M</b>	<b>- 511</b>	<b>-</b>	<b>-</b>	<b>-</b>	<b>-</b>	<b>-</b>	<b>-</b>	<b>-</b>	<b>-</b>	<b>-</b>	<b>-</b>	<b>-</b>	<b>-</b>	<b>-</b>	<b>-</b>
<b>F</b>	<b>-</b>	<b>670</b>	<b>-</b>	<b>-</b>	<b>-</b>	<b>-</b>	<b>-</b>	<b>-</b>	<b>-</b>	<b>-</b>	<b>-</b>	<b>-</b>	<b>-</b>	<b>-</b>	<b>-</b>	<b>-</b>

VI. ZIEKTEN VAN HET ZENUWSTELSEL EN VAN DE ZINTUIGEN (320-389)

A 072	M	- 29	-	-	-	-	-	-	-	-	-	-	-	-	-	-
F	-	21	-	-	-	-	-	-	-	-	-	-	-	-	-	-
A 073	M	- 71	-	-	-	-	-	-	-	-	-	-	-	-	-	-
F	-	75	-	-	-	-	-	-	-	-	-	-	-	-	-	-
A 074	M	- 68	-	-	-	-	-	-	-	-	-	-	-	-	-	-
F	-	54	-	-	-	-	-	-	-	-	-	-	-	-	-	-
<b>345.3</b>	<b>M</b>	<b>- 2</b>	<b>-</b>	<b>-</b>	<b>-</b>	<b>-</b>	<b>-</b>	<b>-</b>	<b>-</b>	<b>-</b>	<b>-</b>	<b>-</b>	<b>-</b>	<b>-</b>	<b>-</b>	<b>-</b>
<b>F</b>	<b>-</b>	<b>2</b>	<b>-</b>	<b>-</b>	<b>-</b>	<b>-</b>	<b>-</b>	<b>-</b>	<b>-</b>	<b>-</b>	<b>-</b>	<b>-</b>	<b>-</b>	<b>-</b>	<b>-</b>	<b>-</b>
A 075	M	- 2	-	-	-	-	-	-	-	-	-	-	-	-	-	-
F	-	2	-	-	-	-	-	-	-	-	-	-	-	-	-	-
A 078	M	- 2	-	-	-	-	-	-	-	-	-	-	-	-	-	-
F	-	2	-	-	-	-	-	-	-	-	-	-	-	-	-	-
A 079	M	- 492	-	-	-	-	-	-	-	-	-	-	-	-	-	-
F	-	556	-	-	-	-	-	-	-	-	-	-	-	-	-	-
<b>Totaal</b>	<b>M</b>	<b>- 664</b>	<b>-</b>	<b>-</b>	<b>-</b>	<b>-</b>	<b>-</b>	<b>-</b>	<b>-</b>	<b>-</b>	<b>-</b>	<b>-</b>	<b>-</b>	<b>-</b>	<b>-</b>	<b>-</b>
<b>F</b>	<b>-</b>	<b>710</b>	<b>-</b>	<b>-</b>	<b>-</b>	<b>-</b>	<b>-</b>	<b>-</b>	<b>-</b>	<b>-</b>	<b>-</b>	<b>-</b>	<b>-</b>	<b>-</b>	<b>-</b>	<b>-</b>

VII. ZIEKTEN VAN DE BLOEDSOMLOOPORGANEN (390-458)

A 080	M	- 4	-	-	-	-	-	-	-	-	-	-	-	-	-	-
F	-	1	-	-	-	-	-	-	-	-	-	-	-	-	-	-
A 081	M	- 121	-	-	-	-	-	-	-	-	-	-	-	-	-	-
F	-	187	-	-	-	-	-	-	-	-	-	-	-	-	-	-
<b>394.</b>	<b>M</b>	<b>- 59</b>	<b>-</b>	<b>-</b>	<b>-</b>	<b>-</b>	<b>-</b>	<b>-</b>	<b>-</b>	<b>-</b>	<b>-</b>	<b>-</b>	<b>-</b>	<b>-</b>	<b>-</b>	<b>-</b>
<b>F</b>	<b>-</b>	<b>133</b>	<b>-</b>	<b>-</b>	<b>-</b>	<b>-</b>	<b>-</b>	<b>-</b>	<b>-</b>	<b>-</b>	<b>-</b>	<b>-</b>	<b>-</b>	<b>-</b>	<b>-</b>	<b>-</b>

(1) Voor de verklaring van de codenummers, zie hierbijgevoegde lijst  
 (2) M = mannelijk; F = vrouwelijk  
 (3) D.G. = doodgeborenen : zijn niet in het totaal begrepen



1.- (vervolg)

Code nummers 8e herz. W. G. O. (1)	D.G. (3)	Tot.	0 dagen	1-6 dagen	7-27 dagen	28 dagen - 11 maan- den	1	2	3	4	5-9	10-14	15-19	20-24	25-29	30-34	35-39	40-44	45-49	50-54	55-59	60-64	65-69	70-74	75-79	80-84	85 en meer	
395.9	M	34	-	-	-	-	-	-	-	-	-	-	-	-	1	1	1	3	1	2	2	9	5	4	5	1	-	
	F	29	-	-	-	-	-	-	-	-	-	-	-	1	-	-	-	-	2	-	-	3	8	4	6	4	-	
396.	M	19	-	-	-	-	-	-	-	-	-	-	-	-	1	1	1	1	1	3	4	1	2	4	1	-	-	
	F	13	-	-	-	-	-	-	-	-	-	-	-	-	-	2	2	1	1	1	2	1	2	2	-	-	-	
A 082	M	432	-	-	-	-	-	-	-	-	-	-	-	2	1	2	8	16	16	29	22	58	66	87	57	37	-	
	F	685	1	1	-	-	-	-	-	1	-	-	-	-	-	-	5	12	18	37	91	135	123	122	94	94	-	
A 083	M	10648	-	-	-	-	-	-	-	-	-	-	1	12	17	56	198	421	689	756	1368	1907	2001	1542	999	681	-	
	F	6957	-	-	-	-	-	-	-	-	-	-	1	3	5	15	27	69	131	179	488	945	1368	1550	1233	943.	-	
A 084	M	5692	5	3	1	6	1	1	1	4	3	6	13	12	13	23	47	82	155	211	460	767	970	999	920	990	-	
	F	6125	-	3	1	6	-	1	1	2	2	3	5	5	8	15	22	46	89	86	262	467	869	1220	1413	1594	-	
424.	M	53	-	-	-	-	-	-	-	-	-	-	-	-	1	1	1	3	3	2	11	10	3	10	3	5	-	
	F	88	-	-	-	-	-	-	-	-	-	-	-	-	-	1	2	4	9	3	14	12	14	12	11	6	-	
427.2	M	248	-	-	-	-	-	-	-	-	-	-	-	-	-	-	6	9	10	12	14	35	38	41	48	33	-	
	F	267	-	-	-	-	-	-	-	-	-	-	-	-	-	-	3	1	4	3	10	22	56	45	64	51	-	
427.9	M	422	1	-	-	-	-	-	-	1	-	-	-	2	1	1	5	7	11	20	44	69	61	92	56	51	-	
	F	512	-	-	-	-	-	-	-	-	-	-	-	-	-	-	1	4	14	12	27	43	103	118	100	87	-	
428.	M	1107	-	-	-	-	-	-	-	-	-	-	-	-	-	-	5	9	24	34	74	131	162	214	201	246	-	
	F	1399	-	-	-	-	-	-	-	-	-	-	-	-	-	-	2	5	22	13	47	89	155	267	341	456	-	
A 085	M	6801	-	-	-	-	-	-	-	-	-	-	-	12	10	27	38	90	143	202	448	834	1199	1413	1266	1101	-	
	F	8552	-	-	-	-	-	-	-	-	-	-	-	2	17	23	34	60	100	150	361	719	1320	1822	1947	1979	-	
431.	M	992	-	-	-	-	-	-	-	1	4	1	2	1	1	11	15	33	62	58	101	144	171	168	125	93	-	
	F	1294	-	-	-	-	-	-	-	-	-	-	3	4	1	6	11	19	26	49	95	155	227	226	211	204	-	
432.	M	14	-	-	-	-	-	-	-	-	-	-	-	-	-	-	-	-	1	1	3	-	3	1	2	2	-	
	F	13	-	-	-	-	-	-	-	-	-	-	-	-	-	-	-	-	-	-	4	2	-	4	1	1	-	-
433.	M	2105	-	-	-	-	-	-	-	-	-	-	-	-	-	-	8	14	20	43	129	252	379	485	395	379	-	
	F	2563	-	-	-	-	-	-	-	-	-	-	-	-	-	-	4	10	23	34	77	200	389	599	595	623	-	
434.	M	122	-	-	-	-	-	-	-	-	-	-	-	-	-	-	1	4	5	7	5	18	24	22	15	19	-	
	F	154	-	-	-	-	-	-	-	-	-	-	-	-	-	-	2	-	-	6	7	14	25	33	23	44	-	
A 086	M	1562	-	-	-	-	-	-	-	-	-	-	-	3	3	4	19	22	36	46	122	204	294	292	269	242	-	
	F	1433	1	-	-	-	-	-	-	1	-	3	-	4	1	4	4	6	13	20	25	101	173	300	344	433	-	
444.2	M	119	-	-	-	-	-	-	-	-	-	-	-	-	-	-	1	1	4	4	13	21	25	24	18	4	-	
	F	98	-	-	-	-	-	-	-	-	-	-	-	-	-	-	1	1	3	5	1	15	11	27	18	14	-	

(1) Voor de verklaring van de codenummers, zie hierbijgevoegde lijst

(2) M = mannelijk; F = vrouwelijk

(3) D.G. = doodgeborenen : zijn niet in het totaal begrepen

1.- (vervolg)

Code nummers 8e herz. W. G. O.	D. G.	Tot.	0 dagen	1-6 dagen	7-27 dagen	28 dagen	1	2	3	4	5-9	10-14	15-19	20-24	25-29	30-34	35-39	40-44	45-49	50-54	55-59	60-64	65-69	70-74	75-79	80-84	85 en meer
(1)	(2)	(3)					maand-																				
							den																				
A 087	M	407	-	-	-	-	-	-	-	-	-	-	-	1	1	2	5	8	10	13	33	39	66	77	69	44	39
	F	524	-	-	-	-	-	-	-	-	-	1	2	3	3	1	4	9	12	16	21	45	53	96	93	93	72
450.	M	340	-	-	-	-	-	-	-	-	-	-	-	1	1	2	4	7	10	11	27	36	56	66	50	37	32
	F	421	-	-	-	-	-	-	-	-	-	1	2	3	3	1	3	6	10	17	39	44	77	72	72	77	56
451.	M	50	-	-	-	-	-	-	-	-	-	-	-	-	-	1	1	3	2	5	3	4	8	18	16	6	4
	F	86	-	-	-	-	-	-	-	-	-	-	-	-	-	1	3	2	5	3	4	8	18	16	14	12	12
452.	M	-	-	-	-	-	-	-	-	-	-	-	-	-	-	-	-	-	-	-	-	-	-	-	-	-	-
	F	2	-	-	-	-	-	-	-	-	-	-	-	-	-	-	-	-	-	-	-	-	-	-	-	-	-
453.	M	17	-	-	-	-	-	-	-	-	-	-	-	-	-	-	-	-	-	-	-	-	-	-	-	-	-
	F	15	-	-	-	-	-	-	-	-	-	-	-	-	-	-	-	-	-	-	-	-	-	-	-	-	-
A 088	M	52	-	-	-	-	-	-	-	-	-	-	-	-	-	-	-	-	-	-	-	-	-	-	-	-	-
	F	61	-	-	-	-	-	-	-	-	-	-	-	-	-	-	-	-	-	-	-	-	-	-	-	-	-
Totazl	M	25719	5	3	1	8	1	1	2	1	9	6	10	23	42	47	123	328	650	1085	1289	2524	3874	4651	4383	3561	3092
	F	24525	2	4	1	6	-	2	3	2	4	7	15	18	19	32	63	107	221	386	512	1253	2811	3999	5143	5181	5134

VIII. ZIEKTEN VAN DE ADEMHALINGSORGANEN (460-519)

A 039	M	96	-	-	1	5	-	-	1	-	1	-	-	-	-	-	-	1	2	4	3	4	10	19	24	9	12
	F	40	-	-	-	-	-	-	-	-	-	-	-	-	-	-	-	-	-	-	-	-	-	-	-	6	10
A 040	M	449	-	-	-	4	1	-	-	-	1	-	2	2	-	-	3	2	6	10	8	32	48	81	77	78	94
	F	538	-	-	-	5	-	1	-	-	1	-	1	2	2	1	3	6	2	3	13	9	31	53	109	112	184
A 091	M	11	-	-	-	1	-	-	-	-	-	-	-	-	-	-	-	-	-	-	-	-	-	-	-	-	1
	F	15	-	-	-	1	-	-	-	-	-	-	-	-	-	-	-	-	-	-	-	-	-	-	-	-	4
A 092	M	1426	-	3	4	28	6	2	1	-	2	2	5	7	4	3	5	10	21	22	41	99	180	219	254	251	257
	F	1289	-	2	3	25	4	1	1	-	2	-	-	1	-	4	6	3	8	21	16	21	75	142	263	305	386
A 093	M	2218	-	-	-	1	1	-	-	-	-	-	2	7	3	5	12	16	35	64	118	240	379	496	385	262	192
	F	737	-	1	-	4	-	1	-	-	-	-	7	3	3	4	17	8	21	24	51	88	108	136	123	138	
493.	M	356	-	-	-	1	-	-	-	-	-	-	2	5	3	4	7	9	17	17	26	49	71	64	47	20	14
	F	197	-	-	-	1	-	-	-	-	-	-	4	2	2	2	15	5	12	13	26	24	31	30	19	11	
A 095	M	16	-	-	-	-	-	-	-	-	-	-	-	-	-	1	-	-	-	-	-	-	-	-	-	-	1
	F	12	-	-	-	-	-	-	-	-	-	-	-	-	-	1	-	-	-	-	-	-	-	-	-	-	2

(1) Voor de verklaring van de codenummers, zie hierbijgevoegde lijst  
 (2) M = mannelijk; F = vrouwelijk  
 (3) D.G. = doodgeborenen : zijn niet in het totaal begrepen

1.- (vervolg)

Code nummers 8e bez. W., G., O.	D. G. (3)	0 dagen	1-6 dagen	7-27 dagen	28 dagen - 11 maan- den	1	2	3	4	5-9	10-14	15-19	20-24	25-29	30-34	35-39	40-44	45-49	50-54	55-59	60-64	65-69	70-74	75-79	80-84	85 en meer	
																											(1)
A 096	M	-	1471	1	-	7	1	2	-	1	-	1	2	1	2	8	15	52	93	114	193	236	287	184	148	123	
F	-	576	-	3	1	9	-	2	-	-	-	1	1	2	-	-	1	4	11	10	23	35	83	129	119	142	
511.	M	-	15	-	-	-	-	1	-	-	-	-	-	-	-	-	-	-	1	1	3	3	2	2	2	2	
F	-	23	-	1	-	-	-	1	-	-	-	-	-	-	-	-	-	-	1	2	-	4	6	5	3	3	
515.	M	-	856	-	-	-	-	-	-	-	-	-	-	-	-	1	10	42	70	90	147	167	175	83	45	26	
F	-	4	-	-	-	-	-	-	-	-	-	-	-	-	-	-	-	-	-	-	2	-	1	1	-	-	
TOTAAL	M	-	5687	1	3	5	46	9	5	2	5	2	10	18	9	11	28	45	117	195	285	569	855	1106	928	753	680
F	-	3207	-	6	4	44	5	5	1	4	2	11	7	10	14	28	22	58	65	109	235	396	647	669	865	-	

IX. ZIEKTEN VAN DE SPIJSVERTERINGSORGANEN (520-577)

A 098	M	-	329	-	-	-	-	-	-	-	-	-	1	-	1	4	8	8	19	11	36	61	55	55	42	28
F	-	188	-	-	-	-	-	-	-	-	-	-	1	1	2	-	3	3	3	2	5	21	36	42	36	36
531.	M	-	268	-	-	-	-	-	-	-	-	-	-	-	1	4	7	7	14	10	27	51	45	47	32	23
F	-	154	-	-	-	-	-	-	-	-	-	-	-	-	2	-	3	2	2	2	5	19	29	31	29	32
532.	M	-	53	-	-	-	-	-	-	-	-	-	1	-	-	1	1	1	2	1	8	10	10	5	10	4
F	-	25	-	-	-	-	-	-	-	-	-	-	-	-	1	-	-	1	-	-	2	4	8	6	3	3
A 099	M	-	6	-	-	-	-	-	-	-	-	-	-	-	-	-	-	-	1	-	-	-	3	-	2	-
F	-	9	-	-	-	-	-	-	-	-	-	-	-	-	-	-	-	1	-	-	1	2	-	2	3	-
A 100	M	-	28	-	-	-	-	-	1	2	-	-	-	-	-	-	-	2	-	-	2	3	6	2	6	2
F	-	23	-	-	-	-	-	-	-	-	-	-	-	-	-	-	-	-	-	-	4	3	4	6	6	6
540.	M	-	19	-	-	-	-	-	-	1	-	2	-	-	-	-	-	-	-	-	-	3	3	1	5	-
F	-	13	-	-	-	-	-	-	-	-	-	-	-	-	-	-	-	-	-	-	2	2	4	4	4	3
A 101	M	-	207	1	-	3	-	-	-	-	-	-	-	2	1	2	3	8	6	19	23	41	41	29	27	27
F	-	298	-	1	-	1	-	-	-	1	-	1	-	-	1	1	6	7	7	2	15	19	49	67	59	68
A 102	M	-	772	-	-	1	-	-	-	-	-	1	-	2	3	17	34	48	73	74	106	145	119	77	47	24
F	-	511	-	-	-	-	-	-	-	-	-	-	1	4	10	16	24	32	50	59	74	67	94	52	28	28
A 103	M	-	117	-	-	-	-	-	-	-	-	-	-	-	-	-	3	1	3	1	8	19	24	19	19	20
F	-	274	-	-	-	-	-	-	-	-	-	-	-	1	-	2	3	1	3	5	15	29	46	55	50	64
A 104	M	-	569	-	1	3	6	2	1	-	-	2	4	5	4	7	11	10	22	29	33	67	84	104	78	59
F	-	588	-	-	-	9	-	1	-	-	1	2	4	6	6	8	13	28	26	36	66	104	118	97	57	
567.	M	-	92	-	-	-	-	-	-	-	1	1	1	1	1	3	5	6	6	7	12	17	10	13	9	6
F	-	94	-	-	-	-	-	-	-	-	-	2	2	2	2	1	1	2	2	5	10	12	14	22	11	9

(1) Voor de verklaring van de codenummers, zie hierbijgevoegde lijst  
(2) M = mannelijk; F = vrouwelijk  
(3) D.G. doodgeborenen : zijn niet in het totaal begrepen

1.- (vervolg)

Code nummers de herz. W, G, O, (1)	D. G. Tot. (3)	0 dagen	1-6 dagen	7-27 dagen	28 dagen - 11 maan- den	1	2	3	4	5-9	10-14	15-19	20-24	25-29	30-34	35-39	40-44	45-49	50-54	55-59	60-64	65-69	70-74	75-79	80-84	85 en meer								
																											2028	1891	1	1	4	10	2	2
TOTAAL	M	-	2028	1	1	4	10	2	2	-	-	1	2	7	6	6	13	35	57	84	133	125	238	335	352	272	204	138						
	F	-	1891	-	1	-	10	-	1	-	-	1	3	4	9	12	21	28	48	73	85	131	215	305	382	303	259							
X. ZIEKTEN VAN DE UROGENITAALORGANEN (580-629)																																		
A 105	M	-	7	-	-	-	1	-	-	-	-	-	-	-	-	-	-	-	-	-	-	-	-	2	-	-	3	-	-	-				
	F	-	9	-	-	-	-	-	-	-	-	-	-	-	-	-	-	-	-	-	-	-	1	1	2	2	-	-	2	-	-			
A 106	M	-	128	-	-	-	-	-	-	-	1	1	1	-	-	-	2	4	4	4	8	13	17	19	24	24	20	11	-	-	-			
	F	-	144	-	-	-	-	2	-	-	1	3	-	-	-	-	2	4	4	5	7	22	28	28	24	19	21	-	-	-				
A 107	M	-	60	-	-	-	-	-	-	-	1	-	-	-	-	-	3	1	1	2	1	7	9	10	9	10	6	-	-	-	-			
	F	-	117	-	-	-	-	-	-	-	-	-	-	-	-	-	1	2	2	3	4	7	21	16	18	25	18	-	-	-	-			
A 108	M	-	17	-	-	-	-	-	-	-	-	-	-	-	-	-	-	-	-	1	2	1	1	2	5	2	2	-	-	-	-			
	F	-	19	-	-	-	-	-	-	-	-	-	-	-	-	-	1	-	-	1	2	3	3	1	4	2	1	-	-	-	-			
A 109	M	-	255	-	-	-	-	-	-	-	-	-	-	-	-	-	-	-	-	-	-	-	-	12	18	28	63	60	74	-	-	-		
	F	-	-	-	-	-	-	-	-	-	-	-	-	-	-	-	-	-	-	-	-	-	-	-	-	-	-	-	-	-	-	-		
A 110	M	-	-	-	-	-	-	-	-	-	-	-	-	-	-	-	-	-	-	-	-	-	-	-	-	-	-	-	-	-	-	-		
	F	-	3	-	-	-	-	-	-	-	-	-	-	-	-	-	-	-	-	-	-	-	-	-	-	-	-	-	-	-	-	-	-	
A 111	M	-	602	-	-	-	-	-	-	-	2	-	-	2	4	4	8	18	18	18	27	38	75	106	97	102	101	-	-	-	-	-		
	F	-	601	1	-	1	-	-	-	1	-	3	3	3	3	5	5	14	18	18	21	47	57	94	120	110	98	-	-	-	-	-		
625.3	M	-	-	-	-	-	-	-	-	-	-	-	-	-	-	-	-	-	-	-	-	-	-	-	-	-	-	-	-	-	-	-	-	
	F	-	2	-	-	-	-	-	-	-	-	-	-	-	-	-	-	-	-	-	-	-	-	-	-	-	-	-	-	-	-	-	-	
TOTAAL	M	-	1069	-	-	-	1	-	-	-	2	1	3	4	9	13	23	25	38	72	120	167	198	198	187	194	-	-	-	-	-	-	-	
	F	-	893	1	-	1	-	2	1	-	4	6	6	5	6	9	22	26	32	65	105	142	168	168	156	140	-	-	-	-	-	-	-	
XI. COMPLICATIES VAN ZWANGERSCHAP, BARING EN POST PARTUM (630-678)																																		
A 112	M	-	-	-	-	-	-	-	-	-	-	-	-	-	-	-	-	-	-	-	-	-	-	-	-	-	-	-	-	-	-	-	-	
	F	-	2	-	-	-	-	-	-	-	-	-	1	-	-	-	-	-	-	-	-	-	-	-	-	-	-	-	-	-	-	-	-	-
A 113	M	-	-	-	-	-	-	-	-	-	-	-	-	-	-	-	-	-	-	-	-	-	-	-	-	-	-	-	-	-	-	-	-	-
	F	-	2	-	-	-	-	-	-	-	-	-	-	-	-	-	-	-	-	-	-	-	-	-	-	-	-	-	-	-	-	-	-	-
651.	M	-	-	-	-	-	-	-	-	-	-	-	-	-	-	-	-	-	-	-	-	-	-	-	-	-	-	-	-	-	-	-	-	-
	F	-	2	-	-	-	-	-	-	-	-	-	-	-	-	-	-	-	-	-	-	-	-	-	-	-	-	-	-	-	-	-	-	-

(1) Voor de verklaring van de codenummers, zie hierbijgevoegde lijst  
 (2) M = mannelijk; F = vrouwelijk  
 (3) D.G. = doodgeborenen : zijn niet in het totaal begrepen



## 1.- (vervolg)

Code nummers 8e herz. W. G. O.	D.G. Tot.	0 dagen		1-6 dagen		7-27 dagen		28 dagen		1	2	3	4	5-9	10-14	15-19	20-24	25-29	30-34	35-39	40-44	45-49	50-54	55-59	60-64	65-69	70-74	75-79	80-84	85 en meer					
		(1)	(2)	(3)	(4)	(5)	(6)	(7)	(8)																						(9)	(10)	(11)	(12)	(13)
<b>TOTAAL</b>	M	-	98	-	-	-	-	-	-	-	1	1	1	1	1	1	2	2	1	1	1	2	2	1	6	14	11	14	16	10	5				
	F	-	192	1	-	-	-	-	-	-	-	-	-	-	-	-	-	-	-	-	-	-	-	-	-	-	-	-	-	-	18				
<b>XIV. CONGENITALE AFWIJKINGEN (C.A.) (740-759)</b>																																			
A 126	M	2	10	1	3	4	1	1	-	-	-	-	-	-	-	-	-	-	-	-	-	-	-	-	-	-	-	-	-	-	-	-			
	F	3	12	1	1	4	5	-	1	-	-	-	-	-	-	-	-	-	-	-	-	-	-	-	-	-	-	-	-	-	-	-	-		
A 127	M	6	119	17	22	13	37	3	4	2	1	3	4	5	5	3	-	-	-	-	-	-	-	-	-	-	-	-	-	-	-	-	-		
	F	4	119	10	28	13	42	5	1	2	1	7	3	1	2	4	-	-	-	-	-	-	-	-	-	-	-	-	-	-	-	-	-		
A 128	M	-	15	1	3	-	6	-	-	-	-	-	-	1	2	2	-	-	-	-	-	-	-	-	-	-	-	-	-	-	-	-	-		
	F	-	11	-	-	5	1	-	1	-	-	-	1	1	2	-	-	-	-	-	-	-	-	-	-	-	-	-	-	-	-	-	-		
A 130	M	57	205	42	35	17	66	10	6	6	3	6	3	4	2	2	-	-	-	-	-	-	-	-	-	-	-	-	-	-	-	-	-		
	F	71	171	37	26	19	55	4	3	3	2	6	-	7	1	3	-	-	-	-	-	-	-	-	-	-	-	-	-	-	-	-	-		
756.1	M	-	1	-	-	-	1	-	-	-	-	-	-	-	-	-	-	-	-	-	-	-	-	-	-	-	-	-	-	-	-	-	-		
	F	-	1	-	-	-	-	-	-	-	-	-	-	-	-	-	-	-	-	-	-	-	-	-	-	-	-	-	-	-	-	-	-	-	
759.3	M	-	39	-	3	3	18	4	1	3	-	-	-	1	2	1	1	1	1	1	-	-	-	-	-	-	-	-	-	-	-	-	-	-	
	F	1	25	-	3	2	6	2	-	1	-	3	-	2	-	1	-	3	-	-	-	-	-	-	-	-	-	-	-	-	-	-	-	-	
<b>TOTAAL</b>	M	65	349	61	63	34	110	14	10	8	1	7	10	10	11	5	2	2	-	-	-	-	-	-	-	-	-	-	-	-	-	-	-	-	
	F	78	313	48	55	41	103	9	6	5	3	14	4	10	3	7	-	3	-	-	-	-	-	-	-	-	-	-	-	-	-	-	-	-	
<b>XV. SOMMIGE OORZAKEN VAN PERinatale MORBIDITEIT EN MORTALITEIT (760-779)</b>																																			
A 131	M	35	79	42	30	6	1	-	-	-	-	-	-	-	-	-	-	-	-	-	-	-	-	-	-	-	-	-	-	-	-	-	-	-	
	F	23	44	18	21	3	2	-	-	-	-	-	-	-	-	-	-	-	-	-	-	-	-	-	-	-	-	-	-	-	-	-	-	-	-
A 132	M	177	32	25	7	-	-	-	-	-	-	-	-	-	-	-	-	-	-	-	-	-	-	-	-	-	-	-	-	-	-	-	-	-	-
	F	174	16	12	3	1	-	-	-	-	-	-	-	-	-	-	-	-	-	-	-	-	-	-	-	-	-	-	-	-	-	-	-	-	-
A 133	M	12	8	6	1	-	1	-	-	-	-	-	-	-	-	-	-	-	-	-	-	-	-	-	-	-	-	-	-	-	-	-	-	-	-
	F	19	9	5	4	-	-	-	-	-	-	-	-	-	-	-	-	-	-	-	-	-	-	-	-	-	-	-	-	-	-	-	-	-	-
A 134	M	40	152	67	77	5	3	-	-	-	-	-	-	-	-	-	-	-	-	-	-	-	-	-	-	-	-	-	-	-	-	-	-	-	-
	F	47	67	37	28	1	1	-	-	-	-	-	-	-	-	-	-	-	-	-	-	-	-	-	-	-	-	-	-	-	-	-	-	-	-
A 135	M	379	423	236	157	25	5	-	-	-	-	-	-	-	-	-	-	-	-	-	-	-	-	-	-	-	-	-	-	-	-	-	-	-	-
	F	321	333	176	125	26	6	-	-	-	-	-	-	-	-	-	-	-	-	-	-	-	-	-	-	-	-	-	-	-	-	-	-	-	-
<b>TOTAAL</b>	M	643	694	376	272	36	10	-	-	-	-	-	-	-	-	-	-	-	-	-	-	-	-	-	-	-	-	-	-	-	-	-	-	-	-
	F	584	469	248	181	31	9	-	-	-	-	-	-	-	-	-	-	-	-	-	-	-	-	-	-	-	-	-	-	-	-	-	-	-	-

(1) Voor de verklaring van de codenummers, zie hierbijgevoegde lijst

(2) M = mannelijk; F = vrouwelijk

(3) D.G. = doodgeborenen : zijn niet in het totaal begrepen

1.- (vervolg)

Code nummers 8e hertz. W. G. O. (1)	D. G. Toel. (3)	0 1-6 7-27 28			1	2	3	4	5-9	10-14	15-19	20-24	25-29	30-34	35-39	40-44	45-49	50-54	55-59	60-64	65-69	70-74	75-79	80-84	85 en meer
		dagen	dagen	dagen																					
A 136 M	- 1088	-	-	-	-	-	-	-	-	-	-	-	-	-	-	-	-	-	13	36	85	172	281	501	
F	- 1800	-	-	-	-	-	-	-	-	-	-	-	-	-	-	-	-	-	6	20	85	263	416	1010	
A 137 M	12 3894	12	6	5	76	13	1	3	2	6	9	23	31	37	35	50	60	158	174	319	461	531	614	566	604
F	10 4037	6	8	6	52	5	7	-	1	11	3	12	10	14	18	15	46	71	69	169	255	517	750	833	1113
782. M	2 1720	1	-	1	3	-	-	-	-	-	2	4	2	5	4	5	25	33	41	105	173	251	353	328	384
F	- 2246	-	1	1	2	-	-	2	-	-	-	-	2	1	3	5	5	24	19	59	115	249	439	516	802
783. M	- 13	-	-	-	-	1	-	-	-	1	-	-	-	-	-	-	2	-	1	1	3	2	2	-	-
F	- 9	-	-	-	-	1	-	-	-	-	-	-	-	-	-	-	1	-	1	1	3	1	-	-	2
786. M	- 14	-	-	-	-	-	-	-	-	-	-	-	-	-	-	-	2	-	1	-	3	3	3	1	1
F	- 5	-	-	-	-	-	-	-	-	-	-	-	-	-	-	-	-	-	1	-	-	-	2	1	1
TOTAAL M	12 4982	12	6	5	76	13	1	3	2	6	9	23	31	37	35	50	60	158	174	332	497	616	786	847	1105
F	10 5837	6	8	6	52	5	7	-	1	11	3	12	10	14	18	15	46	71	69	175	275	602	1013	1249	2123

XVI. SYMPTOMEN EN SLECHT OMSCHREVEN TOESTANDEN (780-796)

XVII. ONGEVALLEN, VERGIFTIGINGEN EN TRAUMATA. CODE E EXTERNE OORZAAK (E 800 - E 999)

AE138 M	- 2019	-	-	-	2	3	9	11	11	72	43	248	289	179	136	110	123	100	113	78	123	124	97	81	43	24
F	- 753	-	-	-	1	9	8	1	43	25	68	57	28	31	34	21	39	39	31	59	71	62	65	32	20	20
AE139 M	- 85	-	-	-	-	-	-	-	-	-	2	10	10	6	4	6	6	3	6	5	9	13	-	3	2	-
F	- 34	-	-	-	-	-	1	-	-	1	2	1	2	-	1	2	-	-	3	2	4	1	6	5	1	2
800-807 M	- 27	-	-	-	-	-	-	-	-	-	1	3	3	1	-	1	2	2	2	2	3	6	-	1	-	-
F	- 14	-	-	-	-	-	-	-	-	-	-	1	1	-	-	1	-	-	1	1	1	1	5	2	-	
825-827 M	- 40	-	-	-	-	-	-	-	-	1	7	4	2	2	1	1	-	-	4	2	6	6	-	2	2	-
F	- 15	-	-	-	-	-	1	-	-	1	2	-	1	-	1	-	-	2	-	2	-	1	2	2	-	
830-838 M	- 5	-	-	-	-	-	-	-	-	-	-	-	-	-	-	1	2	1	-	-	-	-	-	-	-	
F	- 5	-	-	-	-	-	-	-	-	-	-	-	-	-	-	1	-	-	-	-	-	-	-	-	-	
840-845 M	- 13	-	-	-	-	-	-	-	-	-	-	-	-	-	-	1	2	1	-	1	1	-	-	1	-	
F	-	-	-	-	-	-	-	-	-	-	-	-	-	-	-	3	2	3	1	-	-	-	-	-	-	
AE140 M	- 117	-	-	-	2	1	1	3	2	1	6	10	3	6	11	6	6	8	5	6	15	14	4	2	5	
F	- 149	-	-	-	-	1	1	-	-	1	6	3	5	6	3	5	4	11	7	13	19	25	13	10	6	
850-859 M	- 37	-	-	-	-	-	-	-	-	-	1	1	1	4	6	3	1	5	3	2	4	3	2	1	1	
F	- 85	-	-	-	-	-	-	-	-	-	1	1	2	2	5	3	7	7	7	10	12	14	6	4	2	

(1) Voor de verklaring van de codenummers, zie hierbijgevoegde Lijst

(2) M = mannelijk; F = vrouwelijk

(3) D.G. = doodgeborenen : zijn niet in het totaal begrepen

1.- (vervolg)

Code nummers Re hertz. W, G, O. (1)	(2)	D.G. (3)	Tot. dagen	0 dagen	1-6 dagen	7-27 dagen	28 dagen - 11 maan- den	1	2	3	4	5-9	10-14	15-19	20-24	25-29	30-34	35-39	40-44	45-49	50-54	55-59	60-64	65-69	70-74	75-79	80-84	85 en meer					
854.0 M	-	19	-	-	-	-	-	1	1	1	1	1	1	1	1	1	1	1	1	1	1	1	1	1	1	1	1	1					
854.0 F	-	25	-	-	-	-	-	1	1	1	1	1	1	1	1	1	1	1	1	1	1	1	1	1	1	1	1	1					
860-888 M	-	5	-	-	-	-	-	-	-	-	-	-	-	-	-	-	-	-	-	-	-	-	-	-	-	-	-	-					
a F	-	6	-	-	-	-	-	-	-	-	-	-	-	-	-	-	-	-	-	-	-	-	-	-	-	-	-	-					
870-877 M	-	75	-	-	-	-	-	2	1	1	3	2	1	5	9	2	2	5	3	5	3	2	4	9	11	2	1	2					
F	-	56	-	-	-	-	-	1	1	1	1	1	4	2	3	3	1	1	2	4	4	3	5	11	6	6	4						
870-872 M	-	11	-	-	-	-	-	-	-	-	-	-	-	-	-	-	-	-	-	-	-	-	-	-	-	-	-	-					
F	-	12	-	-	-	-	-	-	-	-	-	-	-	-	-	-	-	-	-	-	-	-	-	-	-	-	-	-					
AE141 M	-	726	-	-	-	-	-	2	2	2	1	5	8	7	11	12	11	12	11	21	28	28	29	42	45	82	106	110	167				
F	-	1209	-	-	-	-	-	-	-	-	-	-	-	-	-	-	-	-	-	-	-	-	-	-	-	-	-	-	231	279	453		
AE142 M	-	79	-	-	-	-	-	1	3	2	2	1	-	3	5	6	4	6	3	6	3	2	4	5	4	7	8	1	3				
F	-	50	-	-	-	-	-	-	1	2	1	-	2	2	1	-	2	1	2	5	6	4	4	4	6	2	5	1					
AE143 M	-	175	-	-	-	-	-	8	3	5	6	11	17	21	14	14	11	6	5	6	3	8	12	7	8	6	2	2	2				
F	-	67	-	-	-	-	-	1	1	2	1	2	2	2	2	1	1	1	1	4	10	8	6	5	7	7	1	1	1				
AE144 M	-	10	-	-	-	-	-	-	-	-	-	-	-	-	-	-	-	-	-	-	-	-	-	-	-	-	-	-	-	-	-	-	
F	-	3	-	-	-	-	-	-	-	-	-	-	-	-	-	-	-	-	-	-	-	-	-	-	-	-	-	-	-	-	-	-	
AE145 M	-	106	-	-	-	-	-	-	-	-	-	2	-	12	11	9	7	19	13	10	12	3	4	3	-	-	-	-	-	-	-	-	
F	-	24	-	-	-	-	-	-	-	-	-	-	-	-	-	-	-	-	-	-	-	-	-	-	-	-	-	-	-	-	-	-	
AE146 M	-	404	-	-	-	-	-	1	5	7	5	3	11	14	19	13	16	11	12	14	17	18	34	34	32	37	26	24	24				
F	-	340	-	-	-	-	-	-	-	-	-	-	-	-	-	-	-	-	-	-	-	-	-	-	-	-	-	-	-	-	-	-	
AE147 M	-	988	-	-	-	-	-	-	-	-	-	-	-	-	-	-	-	-	-	-	-	-	-	-	-	-	-	-	-	-	-	-	-
F	-	462	-	-	-	-	-	-	-	-	-	-	-	-	-	-	-	-	-	-	-	-	-	-	-	-	-	-	-	-	-	-	-
AE148 M	-	56	-	-	-	-	-	-	-	-	-	-	-	-	-	-	-	-	-	-	-	-	-	-	-	-	-	-	-	-	-	-	-
F	-	50	-	-	-	-	-	-	-	-	-	-	-	-	-	-	-	-	-	-	-	-	-	-	-	-	-	-	-	-	-	-	-

(1) Voor de verklaring van de codenummers, zie hierbijgevoegde lijst

(2) M = mannelijk; F = vrouwelijk

(3) D.G. = doodgeborenen : zijn niet in het totaal begrepen



1.- (vervolg)

Code nummers de hertz. W. G. O. (1)	Geslacht (2)	D. G. Tot. (3)	0-6 dagen			7-27 dagen			28 dagen - 11 maand- den			1	2	3	4	5-9	10-14	15-19	20-24	25-29	30-34	35-39	40-44	45-49	50-54	55-59	60-64	65-69	70-74	75-79	80-84	85 en meer	
			0	1-6	7-27	28	1	2	3	4	5																						6
AE149	M	- 91	-	-	-	-	2	-	-	-	1	-	-	-	-	2	6	8	8	8	7	1	7	8	7	5	5	11	2	5	4	2	
	F	- 68	-	-	-	-	1	-	-	-	-	-	-	-	1	1	2	5	3	1	5	3	3	8	6	3	7	9	3	4	1		
AE150	M	-	-	-	-	-	-	-	-	-	-	-	-	-	-	-	-	-	-	-	-	-	-	-	-	-	-	-	-	-	-	-	
	F	- 1	-	-	-	-	-	-	-	-	-	-	-	-	-	-	-	-	-	-	-	-	-	-	-	-	-	-	-	-	-	-	
TOTAAL	M	- 4856	-	-	1	67	22	16	26	24	95	84	369	421	306	246	234	265	263	280	246	351	377	335	320	246	351	377	335	323	241	264	
	F	- 3210	1	-	6	44	18	13	2	51	43	100	98	73	66	80	75	127	141	127	185	248	321	411	397	565	565	411	397	565	565	565	
TOTAAL GEWELD- DOOD	M	- 8066	1	-	7	111	40	34	39	26	146	127	469	519	379	312	314	340	390	421	373	536	625	656	734	638	625	656	734	638	829		
	F	-	-	-	-	-	-	-	-	-	-	-	-	-	-	-	-	-	-	-	-	-	-	-	-	-	-	-	-	-	-	-	
TOTAAL	M	720 57750	456	358	103	318	57	42	35	21	87	79	111	148	165	198	393	832	1531	2446	3135	5965	8772	10060	9072	7158	6208	9072	7158	6208			
NATUUR- LIJKE DOOD	M	720 57750	456	358	103	318	57	42	35	21	87	79	111	148	165	198	393	832	1531	2446	3135	5965	8772	10060	9072	7158	6208	9072	7158	6208			
	F	672 52438	308	261	88	280	48	36	26	18	83	45	77	97	127	157	275	527	901	1377	1594	3195	5182	7919	10020	9655	10142	10020	9655	10142			
	M+F	1392110188	764	619	191	598	105	78	61	39	170	124	188	245	292	355	668	1359	2432	3823	4729	9160	13954	17979	19092	16813	16350	19092	16813	16350			
ALGEM.	M	720 62606	456	358	104	385	79	58	61	45	182	163	480	569	471	444	627	1097	1794	2726	3381	6316	9149	10395	9395	7399	6472	9395	7399	6472			
	F	672 55648	309	261	94	324	66	54	39	20	134	88	177	195	200	223	355	602	1028	1518	1721	3380	5430	8240	10431	10052	10707	10431	10052	10707			
TOTAAL	M+F	1392118254	765	619	198	709	145	112	100	65	316	251	657	764	671	667	982	1699	2822	4244	5102	9696	14579	18635	19826	17451	17179	19826	17451	17179			

(1) Voor de verklaring van de codenummers, zie hierbijgevoegde lijst

(2) M = mannelijk; F = vrouwelijk

(3) D.G. = doodgeborenen : zijn niet in het totaal begrepen



## A-Lijst in 150 rubrieken - 8e herziening 1965

I. INFECTIEUZE EN PARASITAIRE ZIEKTEN  
 (A 001 - A 044) = (000 - 136)

- A 001 Cholera (000)
- A 002 Tyfus (001)
- A 003 Paratyfus en andere Salmonella-infecties (002, 003)
- A 004 Bacillaire dysenterie en amoebiasis (004, 006)
- A 005 Enteritis en andere diarree (008, 009)
- A 006 Tuberculose van de ademhalingsorganen (010 - 012)
- A 007 Tuberculeuse meningitis van de hersenvliezen en van het centraal zenuwstelsel (013)
- A 008 Tuberculose van ingewanden, peritoneum en mesenteriale klieren (014)
- A 009 Tuberculose van de beenderen en gewrichten (015)
- A 010 Andere vormen van tuberculose en sekwellen (016 - 019)
- A 011 Pest (020)
- A 012 Anthrax (Miltvuur) (022)
- A 013 Brucellose (febris undulans) (023)
- A 014 Lepre (030)
- A 015 Difterie (032)
- A 016 Pertussis (033)
- A 017 Scarletina (034)
- A 018 Erysipelas (035)
- A 019 Meningokokkeninfecties (036)
- A 020 Tetanus (037)
- A 021 Andere bacteriële ziekten (005, 007, 021, 024 - 027, 031, 036, 039)
- A 022 Acute anterior poliomyelitis (040 - 043)
- A 023 Sekwellen van poliomyelitis (044)
- A 024 Pokken (050)
- A 025 Mazelen (055)
- A 026 Gele koorts (060)
- A 027 Encephalitis acuta infectiosa (062 - 065)
- A 028 Infectieuze hepatitis (070)
- A 029 Andere virusziekten (045, 046, 051 - 054, 056, 057, 061, 066 - 068, 071 - 079)
- A 030 Typhus exanthematicus en andere Rickettsiaziekten (080 - 083)
- A 031 Malaria (084)
- A 032 Trypanosomiasis (086, 087)
- A 033 Febris recurrens (088)
- A 034 Congenitale syfilis (080)
- A 035 Vroege syfilis met symptomen (091)
- A 036 Tabes dorsalis en syfilis van het centraal zenuwstelsel (094)
- A 037 Aneurysma van aorta, andere cardiovasculaire syfilis en andere vormen van syfilis (092, 093, 095 - 097)
- A 038 Gonokokken infecties (098)
- A 039 Schistosomiasis (120)
- A 040 Hydatidosis (122)
- A 041 Filariasisinfectie (125)
- A 042 Ankylostomiasis (126)
- A 043 Andere helmintiazen (121, 123, 124, 127-129)
- A 044 Alle andere infectieuze en parasitaire ziekten (085, 089, 089, 100 - 117, 130 - 136)

II. TUMOREN OF NIEUWORMINGEN  
 (A 045 - A 061) = (140 - 239)

- A 045 Maligne tumor van mondholte en pharynx (140 - 149)
- A 046 Maligne tumor van oesophagus (150)
- A 047 Maligne tumor van maag (151)
- A 048 Maligne tumor van darmen (rectum niet inbegrepen) (152, 153)
- A 049 Maligne tumor van rectum en rectosigmoide verbinding (154)
- A 050 Maligne tumor van larynx (161)

- A 051 Maligne tumor van trachea, bronchus en long (182)
- A 052 Maligne tumor van beenderen (170)
- A 053 Maligne tumor van huid (172, 173)
- A 054 Maligne tumor van borst (174)
- A 055 Maligne tumor van cervix uteri (180)
- A 056 Andere maligne tumoren van corpus uteri (181, 182)
- A 057 Andere maligne tumoren van prostaat (185)
- A 058 Andere maligne tumoren van andere of niet gespecificeerde localisaties (155 - 180, 183, 171, 183, 184, 188 - 199)
- A 059 Leukemie (204 - 207)
- A 060 Andere tumoren van de lymfatische en hematopoïetische weefsels (200 - 203, 208, 209)
- A 061 Benigne tumoren en niet gespecificeerde tumoren als benigne of maligne (210 - 239)
- III. ENDOCRINE, METABOLISCHE EN VOEDINGS-ZIEKTEN (A 062 - A 066) = (240 - 279)**
- A 062 Struma non toxica (240, 241)
- A 063 Thyreotoxicose met of zonder struma (242)
- A 064 Diabetes mellitus (250)
- A 065 Avitaminosen en andere metabolische ziekten (280 - 289)
- A 066 Andere endocriene en metabolische ziekten (243 - 248, 251 - 258, 270 - 279)
- IV. ZIEKTEN VAN HET BLOED EN DE HEMATOPOÏETISCHE ORGANEN OF BLOEDBEREIDENDE ORGANEN (A 067 - A 068) = (280 - 289)**
- A 067 Anemieën (280 - 285)
- A 068 Andere ziekten van het bloed en van de hematopoïetische organen (286 - 289)
- V. MENTALE STOORNISSEN (A 069 - A 071) = (290 - 315)**
- A 069 Psychozen (290 - 299)
- A 070 Neurosen, stoornissen van de persoonlijkheid en andere niet psychotische, mentale stoornissen (300 - 309)
- A 071 Deficiëntia mentis (310 - 315)
- VI. ZIEKTEN VAN HET ZENUWSTELSEL EN VAN DE ZINTUIGEN (A 072 - A 079) = (320 - 389)**
- A 072 Meningitis (320)
- A 073 Multiple sclérose (340)
- A 074 Epilepsie (345)
- A 075 Ontstekingsziekte van het oog (360 - 369)
- A 076 Cataract (374)
- A 077 Glaucoom (375)
- A 078 Otitis media en mastoïditis (381 - 383)
- A 079 Andere ziekten van het zenuwstelsel en van de zintuigen (321 - 333, 341 - 344, 346 - 358, 370 - 373, 376 - 380, 384 - 389)

VII. ZIEKTEN VAN DE BLOEDSOMLOOPORGANEN  
(A 080 - A 088) = (390 - 458)

- A 080 Acut gewrichtsreuma (390 - 392)
- A 081 Reumatische hartziekte (gevolg van primaire chronische gewrichtsreuma) (393 - 398)
- A 082 Hypertensie ziekten (400 - 404)
- A 083 Ischemische hartziekten (410 - 414)
- A 084 Andere vormen van hartziekten (420 - 429)
- A 085 Cerebrale vasculaire ziekten (430 - 438)
- A 086 Ziekten van arteriën, arteriolen en capillairen (440 - 448)
- A 087 Venuze embolie en trombose (450 - 453)
- A 088 Andere ziekten van bloedsomlooporganen en lymfvaten (454 - 458)

VIII. ZIEKTEN VAN DE ADEMHALINGS-  
ORGANEN (A 089 - A 096) =  
(460 - 519)

- A 089 Acute aandoeningen van de bovenste ademhalingsorganen (460 - 466)
- A 090 Influenza (470 - 474)
- A 091 Virus-pneumonie (480)
- A 092 Andere pneumonies (481 - 486)
- A 093 Bronchitis, emphysema pulmonum en asthma bronchiale (490 - 493)
- A 094 Hypertrofie van tonsillen en adenofide vegetaties (500)
- A 095 Empyema pleurae en longabces (510 - 513)

- A 096 Andere ziekten van ademhalingsorganen (501 - 508, 511, 512, 514 - 519)

IX. ZIEKTEN VAN DE SPIJSVERTERINGSORGANEN  
(A 097 - A 104) = (520 - 577)

- A 097 Ziekten van de tanden (520 - 525)
- A 098 Ulcus ventriculi en ulcus duodeni (531 - 533)
- A 099 Gastritis en duodenitis (535)
- A 100 Appendicitis (540 - 543)
- A 101 Intestinale obstructie en hernia (550 - 553, 560)
- A 102 Cirrose van de lever (571)
- A 103 Cholelithiasis en cholecystitis (574, 575)
- A 104 Andere ziekten van de spijsverteringsorganen (526 - 530, 534, 536, 537, 561 - 570, 572, 573, 576, 577)

X. ZIEKTEN VAN DE UROGENITAALORGANEN  
(A 105 - A 111) = (580 - 629)

- A 105 Acute nefritis (580)
- A 106 Andere vormen van nefritis en nefrose (581 - 584)
- A 107 Nierinfecties, pyelonefritis (590)
- A 108 Nefrolithiasis (592, 594)
- A 109 Hypertrofie van de prostaat (600)
- A 110 Ziekten van de borst (610, 611)
- A 111 Andere ziekten van de urogenitaalorganen (591, 593, 595 - 599, 601 - 607, 612 - 629)

XI. COMPLICATIES VAN ZWANGERSCHAP, BARING EN POST-PARTUM (A 112 - A 118) = (630 - 678)

- A 112 Toxicosen door de zwangerschap en van het post-partum (636 - 639)
- A 113 Bloeding in de zwangerschap en de baring (632, 651 - 653)
- A 114 Abortus opgewekt door legale redenen (640, 641)
- A 115 Abortus spontaan of niet bepaald (642 - 645)
- A 116 Infecties in de baring of het post-partum (670, 671, 673)
- A 117 Andere complicaties van de zwangerschap, de baring en het post-partum (630, 631, 633 - 635, 654 - 662, 672, 674 - 678)
- A 118 Baring zonder vermelding van complicaties (650)

XII. ZIEKTEN VAN DE HUID EN ONDERHUIDSWEEFSEL (A 119 - A 120) = (680 - 709)

- A 119 Infectie van de huid en onderhuidweefsel (680 - 686)
- A 120 Andere ziekten van de huid en onderhuidweefsel (690 - 709)

XIII. ZIEKTEN VAN DE BEENDEREN EN BEWEGINGSORGANEN (A 121 - A 125) = (710 - 738)

- A 121 Arthritis en spondylitis (710 - 715)
- A 122 Reuma, non articular of niet gespecificeerd (716 - 718)
- A 123 Osteomyelitis en periostitis (720)
- A 124 Ankylose en osteomusculair verworven misvormingen (727, 735 - 738)
- A 125 Andere ziekten van het osteomusculair systeem en periarticulaire weefsels (721 - 726, 728 - 734)

XIV. CONGENITALE AFWIJKINGEN (A 126 - A 130) = (740 - 759)

- A 126 Spina bifida (741)
- A 127 Congenitale anomalieën van het hart (746)
- A 128 Andere aangeboren anomalieën van de bloedsomlooporganen (747)
- A 129 Gespleten verhemelte en hazelip (749)
- A 130 Alle andere congenitale afwijkingen (740, 742 - 745, 748, 750 - 759)

XV. SOMMIGE OORZAKEN VAN PERINATALE MORTALITEIT (A 131 - A 135) = (760 - 779)

- A 131 Obstetricale letsels van de pasgeborene en dystocische baring (764 - 768, 772)
- A 132 Afwijkingen van placenta en navelstreng (770, 771)
- A 133 Morbus haemolyticus neonatorum (774, 775) (erythroblastosis foetalis)
- A 134 Toestanden met anoxie en hypoxie niet elders geënclassificeerd (776)
- A 135 andere oorzaken van perinatale sterfte (760 - 763, 769, 773, 777-779)

XVI. SYMPTOMEN EN SLECHT OMSCHREVEN TOESTANDEN (A 136 - A 137) = (780 - 796)

- A 136 Duerdom zonder vermelding van psychose (794)
- A 137 Symptomen en andere slecht omschreven toestanden (780 - 793, 795, 796)

XVII. ONGEVALLEN, VERGIFTIGINGEN EN TRAUMATA  
CODE E EXTERNE OORZAAK (AE 138 - AE 150) =  
(E 800 - E 999)

AE 138 Ongevallen door motorvoertuigen  
(E 810 - E 823)

AE 139 Ongevallen door andere vervoer-  
middelen (E 800 - E 807, E 825 - E 845)

AE 140 Accidentele vergiftigingen  
(E 850 - E 877)

AE 141 Accidentele val (E 880 - E 887)

AE 142 Ongeval door brand of vuur  
(E 890 - E 899)

AE 143 Verdrinkingen (E 910)

AE 144 Ongeval door vuurwapens (E 922)

AE 145 Ongevallen in de nijverheid  
(E 916 - E 921, E 923 - E 928)

AE 146 Alle andere oorzaken van ongevallen  
(E 900 - E 909, E 911 - E 915,  
E 929 - E 949)

AE 147 Zelfmoord (E 950 - E 959)

AE 148 Doodslag (E 960 - E 978)

AE 149 Letsels waarvan de motivatie onbe-  
kend blijft (ongeval, zelfmoord,  
doodslag) (E 980 - E 989)

AE 150 Dørlogswonden (E 990 - E 999)





TABEL VAN DE VOORNAAMSTE BEVOLKINGSGEGEVENS SEDERT 1965

De tabel heeft als doel het opzoeken te vergemakkelijken van de voornaamste bevolkingsresultaten over 1965 en volgende jaren, gepubliceerd in het Statistisch Tijdschrift of in de bevolkingsstatistieken (1)

## A. Statistieken met als bron de bevolkingsdiensten van de gemeenten

Voorwerp	1965	1966	1967	1968	1969	1970 berek.	1970 getelde	1971	1972	1973	1974	1975
1. Totale bevolking en loop van de bevolking												
a) staat per gemeente (2)	(2)	(2)	(2)	(2)	(2)	71/2	(3)	72/2	73/2	74/2	75/2	76/2
b) staat per arrondissement, provincie, taalgebied, samenvattende tabellen, percentages, enz.	6/66	6/67	5/68	69/3	70/1	71/3	72/3	72/3	73/4	{6-7/74 (74/4-2)	75/4	
2. Vreemde bevolking en loop van deze bevolking	9/10/66	7/8/67	69/2	69/4	70/1	71/3		73/3	73/4	75/1	75/4	
3. Migraties	11/12/66	11/67	69/2	69/4	70/2	71/4		73/3	73/4	75/1	75/4	
4. Bevolking naar burgerlijke staat	69/3	69/3	69/3	69/3	-	-	73/1	75/4	75/4			
5. Bevolking naar leeftijd	1/2/67	{3/68 {69/1	69/2	69/4	70/1	72/3	{73/1(5) {74/3	73/3(5)	{73/4 {74/3	75/4		
6. Gezinnen	-	-	-	-	-	-	73/1(6)					
7. Grote agglomeraties	70/1 71/3	70/1 71/3	70/1 71/3	70/1 71/3	71/3	71/3	72/3	72/3	73/4	74/4-2	75/4	

## B. Statistieken met als bron de diensten van de burgerlijke stand van de gemeenten

Voorwerp	1965	1966	1967	1968	1969	1970	1971	1972	1973	1974	1975
1. Geboorten		69/1	69/2	70/2	72/3	74/3	75/1	76/1			
2. Huwelijken en echtscheidingen	3/67	69/1	69/3	70/2	71/4	74/4-2	75/4	75/4	76/1	be- schik- baar	
3. Sterfgevallen(+lijst B van de doodsoorz.)	11/67	69/2	69/4	71/1	73/3	74/4-2 (4)	75/1	76/1			
4. Doodsoorzaken	(4)	(4)	(4)								
a) lijst A 7e herz. (150 rubr.) 8e herz.	-	-	-	71/1 72/4	- 73/3	- 74/4-2	75/1	75/1	76/1		
b) lijst B 7e herz. (50 rubr.) 8e herz.	-	-	-	71/1 -	- 73/3	- 74/4-2	75/1	75/1			
c) lijst WGO 7e herz. 8e herz.	-	-	-	72/1 72/4	- 74/4-1	- beschikbaar	beschik- baar	beschik- baar			
C. Andere statistieken											
Schoolbevolking exclusief technisch en kunst- onderwijs	-	-	-	70/-	73/-	74/1	75/3	be- schik- baar			
Typologie	-	-	-	-	72/3			74/3	74/4-2	75/4	
Gemiddelde leeftijd, mediaanleeftijd en seniliteitscoëfficiënt	1/2/67	{3/68 {69/1	69/2	69/4	70/1						
Gemiddelde levensduur	71/4					{71/4 {75/4					
Bevolkingsprognoses						71/3					beschik- baar
Sterftetafels (1968-72)						(7)					

- (1) De Statistische Tijdschriften zijn aangeduid met het nr gevolgd door het jaar, vb : 7/8/63 = Nr 7/8 van 1963; voor de "bevolkingsstatistieken" werd eerst het jaar aangeduid gevolgd door het nr, vb : 72/1 = Nr 1 van 1972.
- (2) Tot in 1970 zijn de resultaten gepubliceerd in een speciale brochure; de loop van de bevolking is eerst opgenomen naar geslacht vanaf 1966 (de bevolking naar geslacht is elk jaar gepubliceerd in het Staatsblad).
- (3) Is alleen verschenen in het Belgisch Staatsblad van 2 september 1972.
- (4) Tot in 1967 zijn deze statistieken gepubliceerd in een speciale brochure, welke terug verschijnt vanaf 1970.
- (5) Definitieve cijfers voor het Rijk vindt men in nr 74/3; voor de arrondissementen, provincies en taalgebieden, zie Statistisch Tijdschrift 2/73 en 1/74.
- (6) Voor de definitieve cijfers, zie Statistisch Tijdschrift 4/73.
- (7) Statistische Studiën nr 35 of Statistisch Tijdschrift nr 3/75; voor de taalgebieden nr 9/75.

