

# BEVOLKINGS - STATISTIEKEN

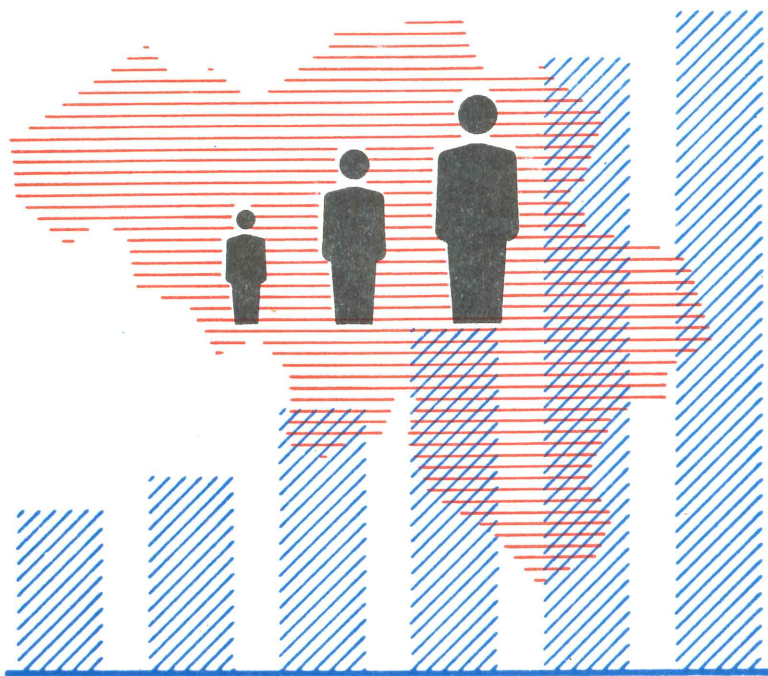

**1975**

Nr. 4

**NATIONAAL INSTITUUT VOOR DE STATISTIEK**

KONINKRIJK BELGIË

MINISTERIE VAN ECONOMISCHE ZAKEN



# BEVOLKINGS - STATISTIEKEN

## 1975

Nr. 4

Abonnement : België : 130 F per jaar  
Buitenland : 160 F per jaar

Dit nummer : België : 45 F  
Buitenland : 55 F

Dit tijdschrift is verkrijgbaar bij het **NATIONAAL INSTITUUT VOOR DE STATISTIEK**  
Leuvenseweg 44 - 1000 Brussel  
Postrekening n<sup>o</sup> 000-008.628 R<sup>5</sup>



## TOELICHTINGEN

### Huwelijken

De statistiek van de huwelijken omvat al de huwelijken voltrokken voor de beambten van de burgerlijke stand van de Belgische gemeenten. Zijn dus niet inbegrepen : de huwelijken die in het buitenland, in de consulaten of in het buitenland gelegerde Belgische korpsen en die welke op het Belgisch grondgebied door beambten van de burgerlijke stand met extraterritorialiteitsstatuut, werden voltrokken.

Tabellen . De indeling van de huwelijken in tabel 1 is, volgens bovenstaande bepaling, een statistiek van de 1, 2 en 3. feitelijke huwelijken; dezelfde huwelijken worden in tabel 2 en 3 ingedeeld naar verblijfplaats van de echtgenoten vóór het huwelijk.

Tabel 9. De leeftijd van de man stemt overeen met het midden van de volgende leeftijdsklassen : 18 tot 19 jaar, 20 jaar, 21 tot 24 jaar, 25 tot 29 jaar, 30 tot 34 jaar, 35 tot 39 jaar, 40 tot 44 jaar, 45 tot 49 jaar, 50 tot 59 jaar, 60 tot 69 jaar, 70 tot 79 jaar.

Tabel 10. De leeftijd van de vrouw stemt overeen met het midden van de volgende leeftijdsklassen : 15 tot 19 jaar, 20 jaar, 21 tot 24 jaar, enz.

### Echtscheidingen

De statistiek van de echtscheidingen omvat al de echtscheidingen die tijdens het beschouwde jaar, in de huwelijksregisters van de Belgische gemeenten werden opgetekend; deze vermelding wordt alleen opgenomen wanneer ten minste één van de partijen de overschrijving van het vonnis in het echtscheidingsregister vraagt binnen de twee maanden volgend op de definitieve beslissing. Deze vermelding en overschrijving gebeurt in de registers van de burgerlijke stand van de gemeente waar het huwelijk gesloten werd (wanneer het huwelijk in het buitenland was aangegaan in de registers van de gemeente Brussel - eerste district).

Deze omschrijving omtrent de inhoud van de statistiek maakt het duidelijk waarom het aantal overgeschreven echtscheidingen van een bepaald jaar niet overeenstemt met het aantal in de gerechtelijke statistiek getelde vonnissen van echtscheiding tijdens hetzelfde jaar. Er treedt inderdaad een verschuiving in de tijd op terwijl sommige vonnissen niet overgeschreven worden wegens sterfgeval, verzoening, enz. Bovendien is het de rechtbank, waaronder de gemeenten van gewoon verblijf van de verweerder ressorteert, die bevoegd is.

In de tabellen 24 tot 39 gaat het dus niet over "werkelijke" doch wel over "feitelijke" echtscheidingen.

### Loop van de bevolking

De gegevens over de loop van de bevolking over een jaar worden opgesteld door de betrokken gemeentediensten op grond van de opnemingen in en de afvoeringen van de bevolkings- en vreemdelingenregisters van elke gemeente.

Zij hebben betrekking op de bevolking van gewoon verblijf van de gemeente (werkelijke bevolking).

Komen nochtans niet in aanmerking voor het berekenen van de bevolking, enerzijds de buitenlandse diplomaten, de buitenlandse personeelsleden van bepaalde internationale organisaties zoals de Europese Economische Gemeenschap, Euratom, E.G.K.S. en de buitenlandse gezinsleden van voornoemde personen en anderzijds de vreemde militairen van de in België gevestigde bases. Worden echter meegeteld : de leden van de gezinnen van de hierboven vermelde militairen en het burgerlijk personeel van die bases.

De Belgische diplomaten, leerkrachten en technici met een opdracht in het buitenland, de Belgische militairen in Duitsland en alle bijhorende gezinnen worden daarentegen wel opgenomen, althans voor zover zij nog ingeschreven zijn in hun laatste woongemeente in België.

De cijfers van de werkelijke geboorten en sterfgevallen die aangewend worden bij de berekening van de loop van de bevolking wijken ieder jaar in geringe mate af van de overeenstemmende cijfers bekomen uit de individuele akten van de burgerlijke stand, hoofdzakelijk omdat geboorten en overlijden van levendgeboren maar levenloos aangegeven kinderen in de bevolkingsregisters buiten beschouwing blijven.

Tabel 1.- Principieel zou er geen verschil mogen bestaan tussen de binnenlandse immigratie en emigratie. Ieder jaar stelt men een fictief immigratie-overschot vast dat voortvloeit uit het feit dat een bepaald aantal inwoners hun gemeente verlaten zonder het gemeentebestuur te verwittigen. Hierdoor blijven zij in de gemeentelijke bevolkingsregisters ingeschreven en behoren verder tot de werkelijke bevolking van deze gemeenten.

De hieruit resulterende fout kan slechts na een algemene telling worden verbeterd.

Tabel 9.- De samenstelling van de grote agglomeraties en hun aantal werd door de wetgever niet bepaald.

Derhalve werd gesteund op de aanbevelingen van de commissie Holvoet (1937). Het betwistbaar geval van Zwijndrecht werd opgelost door deze gemeente op te nemen in de Antwerpse agglomeratie, in tegenstelling met wat in vroegere publikaties van het Nationaal Instituut voor de Statistiek is gebeurd. Voor iedere agglomeratie wordt hierna de aangenomen samenstelling verstrekt :

Antwerpse agglomeratie	: Antwerpen - Berchem - Borgerhout - Brasschaat - Burcht - Deurne - Edegem - Ekeren - Hoboken - Merksem - Mortsels - Schoten - Wilrijk - Zwijndrecht.
------------------------	---

TOELICHTINGEN (vervolg)

Brusselse agglomeratie	: Anderlecht - Oudergem - Sint-Agatha-Berchem - Brussel - Etterbeek - Evere - Vorst - Ganshoren - Elsene - Jette - Koekelberg - Sint-Jans-Molenbeek - Sint-Gillis - Sint-Joost-ten-Node - Schaarbeek - Ukkel - Watermaal-Bosvoorde - Sint-Lambrechts-Woluwe - Sint-Pieters-Woluwe.
Agglomeratie van Charleroi	: Charleroi - Couillet - Dampremy - Gilly - Jumet - Lodelinsart - Loverval - Marchienne-au-Pont - Marcinelle - Monceau-sur-Sambre - Montignies-le-Tilleul - Montignies-sur-Sambre - Mont-sur-Marchienne.
Agglomeratie van La Louvière	: La Louvière - Bois-d'Haine - Familleureux - Fayt-lez-Manage - Haine-St-Paul - Haine-St-Pierre - Houdeng-Aimeries - Houdeng-Goegnies - La Hestre - Manage - Morlanwelz-Mariemont - Péronnes - Ressaix - St-Vaast - Strépy-Bracquegnies - Trivières. N.B. Bellecourt samengevoegd met La Hestre : hetzij in totaal : 16 gemeenten in plaats van 17, vanaf 1971.
Luikse agglomeratie	: Luik - Angleur - Ans - Argenteau - Bressoux - Chênée - Cheratte - Grivegnée - Herstal - Ougrée - Flémalle-Grande - Flémalle-Haute - Glain - Grâce-Hollogne - Hermalle-s/Argenteau - Jemeppe - Jupille-sur-Meuse - Mons - Montegnée - Rocourt - St-Nicolas - Seraing - Tilleur - Vaux-sous-Chèvremont - Vivegnis - Vottem - Wandre. N.B. Hollogne-aux-Pierres samengevoegd met Grâce-Berleur onder de naam Grâce-Hollogne : hetzij in totaal : 27 gemeenten in plaats van 28, vanaf 1971.
Gentse agglomeratie	: Gent - Gentbrugge - Ledeborg - Mariakerke - St-Amandsberg - Wondelgem.

Loop van de bevolking van vreemde nationaliteit

De gegevens over de loop van de bevolking van vreemde nationaliteit over een jaar worden opgesteld door de betrokken gemeentediensten op grond van de opnemingen in en de afvoeringen van de bevolkings- en vreemdelingenregisters van elke gemeente.

Zij hebben betrekking op de vreemdelingen die hun gewoon verblijf in de gemeente hebben (werkelijke bevolking).

Komen nochtans niet in aanmerking voor het berekenen van die bevolking, enerzijds de buitenlandse diplomaten, de buitenlandse personeelsleden van bepaalde internationale organisaties, zoals de Europese Economische Gemeenschap, Euratom, E.G.K.S. en de buitenlandse gezinsleden van voornoemde personen en anderzijds de vreemde militairen van de in België gevestigde bases. Worden echter meegeteld : de leden van de gezinnen van de hierboven vermelde militairen en het burgerlijk personeel van die bases.

De cijfers van de werkelijke geboorten en sterfgevallen die aangewend worden bij de berekening van de loop van de bevolking van vreemde nationaliteit wijken ieder jaar in geringe mate af van de overeenstemmende cijfers bekomen uit de individuele akten van de burgerlijke stand, hoofdzakelijk omdat de geboorten en overlijdens van levendgeboren maar levenloos aangegeven kinderen in de bevolkingsregisters buiten beschouwing blijven.

Migraties

De migraties in de gemeente zelf worden in die statistiek niet opgenomen. Als men de interne migraties beschouwt (tabel 1) wordt ieder jaar een fictief immigratiesaldo geboekt; een bepaald aantal inwoners verlaten inderdaad hun gemeente zonder het gemeentebestuur ervan in kennis te stellen. Daarom werd voor het opstellen van de tabellen 5, 6, 7 en 8 der migraties tussen de arrondissementen, provincies en taalgebieden, de voorkeur gegeven aan de cijfers van interne immigraties, boven die van emigraties. In tabel 5 werden de netto-fluxen van een taalgebied naar een ander tweemaal met omgekeerd teken geschreven, om aldus door horizontale opsomming, de netto immigratiesaldi te bekomen met als herkomst (+) of als bestemming (-) de rest van het Rijk.

I N H O U D S O P G A V E

<u>Toelichtingen</u>	1		
<u>Algemene gegevens</u>	5		
1. Bevolking per arrondissement, provincie en taalgebied - Jaren 1972, 1973, 1974	7	11. Huwelijken naar de gemiddelde leeftijd en de vorige burgerlijke staat van de echtgenoten (jaren 1970 tot 1972)	30
2. Belgische en vreemde bevolking per arrondissement, provincie en taalgebied - Jaren 1970, 1972, 1973 1974	8	12. Huwelijken naar de respectieve leeftijd van de echtgenoten en hun vorige burgerlijke staat	31
3. Proportionele belangrijkheid van het natuurlijk accres, migratiesaldo en totaal accres - Jaren 1972, 1973, 1974	9	13. Huwelijken naar geboortejaar, leeftijd en vorige burgerlijke staat van de echtgenoten	47
4. Bevolking op 31 december 1974 volgens de groepering van de gemeenten naar graad van verstedelijking	10	14. Huwelijken naar de respectieve leeftijd van de echtgenoten, per provincie en taalgebied	55
5. Bevolking op 31 december 1974 volgens de groepering van de gemeenten naar graad van verstedelijking - Indeling in percent van de totale bevolking van het beschouwde grondgebied	12	15. Huwelijken per maand en provincie	67
6. Componenten van de loop van de bevolking in 1974 naar het typologisch kenmerk van de gemeenten, per provincie en per taalgebied	14	16. Huwelijken per maand (jaren 1962 tot 1972)	68
7. Cijfers per 1 000 inwoners van het beschouwde type van gemeente, van de componenten van de loop van de bevolking in 1974 naar het typologisch kenmerk van de gemeenten, per provincie en per taalstreek	15	17. Huwelijken van Belgen en vreemdelingen (jaren 1962 tot 1972)	69
8. Indeling van de bevolking per leeftijd en geslacht op 31 december 1973	16	18. Nationaliteit van de vreemde mannen die een Belgische vrouw gehuwd hebben (jaren 1968 tot 1972)	69
9. Indeling van de bevolking naar grote leeftijdsklassen - Jaren 1970, 1971, 1972, 1973	17	19. Nationaliteit van de vreemde vrouwen die een Belgische man gehuwd hebben (jaren 1968 tot 1972)	69
10. Bevolking naar burgerlijke staat op 31 december van de jaren 1961 tot 1972	18	20. Huwelijken naar de respectieve nationaliteit van de echtgenoten	70
11. Gemiddelde levensduur - Bruto sterftetafels 1880-90, 1928-32, 1946-49, 1959-63, 1968-72		21. Huwelijken naar nationaliteit, leeftijd en vorige burgerlijke staat van de echtgenoten	74
A. Mannelijk geslacht	19	22. Huwelijken naar het beroep en de sociale stand van de echtgenoten	78
B. Vrouwelijk geslacht	20	23. Verhoudingswijze indeling van de huwelijken naar het beroep van de echtgenoten	82
C. Zonder onderscheid van geslacht	21	24. Echtscheidingen per arrondissement, provincie en taalgebied (jaren 1969 tot 1972)	85
<u>Huwelijken en echtscheidingen in 1971 en 1972</u>	23	25. Echtscheidingen naar de leeftijd van de gescheidenen (perioden 1920 tot 1965, jaren 1966 tot 1972)	86
1. Huwelijken per arrondissement, provincie en taalgebied (jaren 1969 tot 1972)	24	26. Procentuele indeling van de echtscheidingen naar de leeftijd der gescheidenen (perioden 1920 tot 1965, jaren 1966 tot 1972)	86
2. Huwelijken naar de gewone verblijfplaats van de echtgenoten	25	27. Mediaanleeftijd van de gescheidenen (jaren 1962 tot 1972)	87
3. Huwelijken naar de taalgebieden waar de echtgenoten woonden vóór het huwelijk	25	28. Mediaanduur der ontbonden huwelijken (jaren 1962 tot 1972)	87
4. Huwelijken naar de vorige burgerlijke staat van de echtgenoten (jaren 1962 tot 1972)	27	29. Procentuele indeling van de echtscheidingen naar de duur van het ontbonden huwelijk (perioden 1937 tot 1939, 1946 tot 1965, jaren 1966 tot 1972)	87
5. Huwelijken naar de leeftijd van de echtgenoten (jaren 1962 tot 1972)	28	30. Echtscheidingen naar de leeftijd en de burgerlijke staat voor het laatste ontbonden huwelijk van de gescheidenen	88
6. Huwelijken naar de leeftijd van de echtgenoten en hun vorige burgerlijke staat (jaren 1962 tot 1972)	29	31. Echtscheidingen naar de duur van het ontbonden huwelijk (perioden 1937 tot 1965, jaren 1966 tot 1972)	89
7. Gemiddelde leeftijd en mediaanleeftijd van de echtgenoten (jaren 1962 tot 1972)	30	32. Echtscheidingen per provincie en taalgebied naar de leeftijd van de gescheidenen	90
8. Gemiddelde leeftijd van de echtgenoten naar hun vorige burgerlijke staat (jaren 1970 tot 1972)	30	33. Echtscheidingen naar de leeftijd van de gescheiden vrouw en de duur van het ontbonden huwelijk	98
9. Gemiddelde leeftijd van de vrouw ten opzichte van de leeftijd van de man (jaren 1970 tot 1972)	30	34. Echtscheidingen naar de leeftijd van de gescheiden man en de duur van het ontbonden huwelijk	100
10. Gemiddelde leeftijd van de man ten opzichte van de leeftijd van de vrouw (jaren 1970 tot 1972)	30	35. Echtscheidingen naar geboortejaar, leeftijd en geslacht van de gescheidenen	102
		36. Echtscheidingen naar het beroep en de sociale stand van de gescheidenen	104

37. Echtscheidingen naar de eisende partij en het aantal minderjarige kinderen ten laste	108	8. Loop van de bevolking van vreemde nationaliteit sinds 31 december 1970	138
38. Echtscheidingen naar de eisende partij en naargelang een vonnis van scheiding van tafel en bed er al dan niet aan voorafgegaan is	108	9. Aantal vreemdelingen per taalgebied - 1947, 1954 - 1961 - 1970 tot 1974	138
39. Algemene evolutie van de echtscheidingen en de scheidingen van tafel en bed (jaren 1952 tot 1972)	109	10. Vergelijking van het aantal geboorten met kinderen van vreemde nationaliteit met het totaal aantal geboorten - Per provincie en taalgebied	139
<u>Loop van de bevolking in 1974</u>	111	11. Vergelijking van het aantal sterfgevallen van vreemde nationaliteit met het totaal aantal sterfgevallen - Per provincie en taalgebied	139
1. Loop van de bevolking	113	12. Vergelijking van het natuurlijk accres van de vreemdelingen met het totaal natuurlijk accres - Per provincie en taalgebied	139
2. Loop van de bevolking sedert 1970	113	13. Vergelijking van het migratiesaldo van de vreemdelingen met de bevolking van vreemde nationaliteit en met de totale bevolking - Per provincie en taalgebied	139
3. Geraamde bevolking op 30 juni van de jaren 1970 tot 1974	113	<u>De migraties in 1974</u>	141
4. Loop van de bevolking in de arrondissementen, provincies en taalgebieden	114	1. Algemene ontwikkeling van de migraties (Perioden 1951 tot 1970, 1971 tot 1974)	143
5. Loop van de bevolking naar geslacht, per arrondissement, provincie en taalgebied	116	2. Vertrokken personen waarvan de nieuwe verblijfplaats onbekend is (jaren 1961 tot 1974)	143
6. Proportionele belangrijkheid per 1 000 inwoners van de natuurlijke loop van de bevolking en van de migratiebeweging	118	3. Ontwikkeling van de buitenlandse migraties van Belgen en vreemdelingen naar geslacht (Perioden 1951 tot 1970, 1971 tot 1974)	143
7. Bevolking van de taalgebieden	119	4. Binnenlandse migraties per provincie	144
8. Loop van de bevolking van het Rijk sedert 1961	120	A. Inwijking	
9. Bevolking van zes grote agglomeraties - Jaren 1961 en 1967 tot 1974	121	B. Uitwijking	
10. Loop van de bevolking van de grote agglomeraties	121	5. Migraties tussen de taalgebieden	145
11. Bevolking per gerechtelijk arrondissement en per vredegeretskanton	122	6. Netto interne migratiesaldi voor elk gebied t.o.v. het rijk - Jaren 1964 tot 1974	146
<u>Loop van de bevolking van vreemde nationaliteit in 1974</u>	127	7. Migraties tussen de provincies	147
1. Loop van de bevolking van vreemde nationaliteit	129	8. Migraties tussen de arrondissementen	148
2. Loop van de bevolking van vreemde nationaliteit per arrondissement, per provincie en per taalgebied	130	9. Algemene ontwikkeling van de buitenlandse migraties (Perioden 1951 tot 1970, 1971 tot 1974)	154
3. Loop van de bevolking van vreemde nationaliteit naar geslacht, per arrondissement, provincie en taalgebied	132	A. Absolute aantallen	
4. Ontwikkeling van het aantal vreemdelingen in de provincies, arrondissementen en taalgebieden (1947, 1954, 1961, 1969 tot 1974)	134	B. Indexcijfers	
5. Aantal vreemdelingen voor 10 000 inwoners per arrondissement, provincie en taalgebied (1947, 1961, 1969 tot 1974)	135	10. Ontwikkeling van de buitenlandse migraties naar het land van herkomst of bestemming van de migranten (jaren 1971 tot 1974)	155
6. Ontwikkeling van de mannelijke bevolking van vreemde nationaliteit (1961 en 1969 tot 1974)	136	11. Procentuele verhoudingen van de buitenlandse migraties naar het land van herkomst of bestemming van de migranten (jaren 1971 tot 1974)	158
7. Ontwikkeling van de vrouwelijke bevolking van vreemde nationaliteit (1961 en 1969 tot 1974)	137	12. Ontwikkeling van de buitenlandse migraties naar het nationaliteitsland van de migranten (jaren 1971 tot 1974)	159
		13. Buitenlandse migraties van Belgen en vreemdelingen per provincie en taalgebied	162
		14. Buitenlandse migraties per provincie en taalgebied	162
			163

Tabel van de voornaamste bevolkingsgegevens sedert 1965

Auteursrecht voorbehouden.

Het reproduceren van de inhoud van deze publicatie is niet toegestaan, noch geheel, noch gedeeltelijk, noch in de oorspronkelijke, noch in de bewerkte vorm, tenzij met schriftelijke machtiging vanwege het Nationaal Instituut voor de Statistiek.

Het gebruiken van de inhoud van deze publicatie als toelichting of bewijsvoering in een artikel, een boekbespreking of een boek is toegestaan, mits de bron duidelijk en nauwkeurig wordt vermeld.



ALGEMENE GEGEVENS







## 3.- PROPORTIONELE BELANGRIJKHEID VAN HET NATUURLIJK ACCRES, MIGRATIESALDO EN TOTAAL ACCRES IN 1972, 1973, 1974

Arrondissementen, provincies en taalggebieden	1972			1973			1974		
	Natuur- lijk accres	Migratie- saldo	Totaal accres	Natuur- lijk accres	Migratie- saldo	Totaal accres	Natuur- lijk accres	Migratie- saldo	Totaal accres
Antwerpen	+ 1,05	+ 1,99	+ 3,04	- 0,01	+ 1,14	+ 1,13	- 0,39	+ 1,94	+ 1,55
Mechelen	+ 1,63	+ 0,93	+ 2,56	+ 0,94	+ 1,42	+ 2,36	+ 0,15	+ 2,82	+ 2,97
Turnhout	+ 7,20	- 1,74	+ 5,45	+ 6,72	+ 0,41	+ 7,13	+ 5,99	+ 1,04	+ 7,03
<i>Provincie Antwerpen</i>	+ 2,50	+ 0,88	+ 3,48	+ 1,64	+ 1,03	+ 2,67	+ 1,11	+ 1,91	+ 3,02
Brussel-Hoofdstad	- 0,31	- 5,04	- 5,35	- 1,33	- 4,06	- 5,39	- 1,71	- 6,16	- 7,87
Halle-Vilvoorde	+ 2,09	+ 8,90	+10,99	+ 2,01	+ 7,66	+ 9,67	+ 0,96	+ 9,38	+10,34
Leuven	+ 3,04	+ 4,44	+ 7,48	+ 2,57	+ 4,59	+ 7,16	+ 2,18	+ 4,41	+ 6,59
Nijvel	+ 0,23	+21,72	+21,95	+ 0,06	+23,30	+23,36	- 0,70	+23,76	+23,06
<i>Provincie Brabant</i>	+ 0,89	+ 2,74	+ 3,63	+ 0,28	+ 3,23	+ 3,51	- 0,28	+ 2,73	+ 2,45
Aat	- 1,78	+ 1,89	+ 0,11	- 2,65	+ 1,89	- 0,76	- 3,04	+ 3,02	- 0,02
Charleroi	+ 0,69	- 2,63	- 1,94	+ 0,41	- 1,52	- 1,11	- 0,58	- 0,26	- 0,84
Bergen	+ 0,93	+ 0,61	+ 1,54	- 0,33	+ 2,06	+ 1,73	- 0,29	+ 1,13	+ 0,84
Moeskroen	+ 2,67	- 0,81	+ 1,86	+ 0,74	+ 0,50	+ 1,24	+ 0,19	+ 2,80	+ 2,99
Zinnik	+ 0,78	- 0,48	+ 0,30	- 0,21	+ 0,91	+ 0,70	- 0,20	+ 2,43	+ 2,23
Thuin	+ 0,43	+ 2,96	+ 3,39	- 0,88	+ 3,75	+ 2,87	- 0,30	+ 5,45	+ 5,15
Doornik	- 0,84	+ 3,10	+ 2,26	- 1,61	+ 5,81	+ 4,20	- 1,56	+ 3,15	+ 1,59
<i>Provincie Henegouwen</i>	+ 0,52	- 0,13	+ 0,39	- 0,33	+ 1,18	+ 0,85	- 0,66	+ 1,69	+ 1,03
Hoei	- 3,73	+ 9,12	+ 5,39	- 3,56	+12,88	+ 9,32	- 3,04	+ 8,31	+ 5,27
Luik	- 0,69	+ 2,19	+ 1,50	- 1,01	+ 1,80	+ 0,79	- 1,75	+ 4,29	+ 2,54
Verviers	+ 0,77	+ 2,96	+ 3,73	+ 0,34	+ 4,60	+ 4,94	- 0,15	+ 3,92	+ 3,77
Borgworm	- 4,86	+ 5,20	+ 0,34	- 5,85	+ 8,69	+ 2,84	- 4,28	+ 7,55	+ 3,27
<i>Provincie Luik</i>	- 0,87	+ 3,18	+ 2,31	- 1,21	+ 3,90	+ 2,69	- 1,64	+ 4,77	+ 3,13
Hasselt	+ 8,29	- 0,12	+ 8,17	+ 7,76	+ 1,45	+ 9,21	+ 7,57	+ 3,72	+11,29
Maaseik	+ 9,65	+ 3,44	+13,09	+ 9,11	+ 1,58	+10,69	+ 8,82	+ 1,55	+10,37
Tongerén	+ 6,26	- 2,17	+ 4,09	+ 5,30	+ 0,84	+ 6,14	+ 5,15	+ 0,20	+ 5,35
<i>Provincie Limburg</i>	+ 8,13	+ 0,28	+ 8,41	+ 7,49	+ 1,33	+ 8,82	+ 7,29	+ 2,27	+ 9,56
Aarlen	+ 2,76	+ 3,81	+ 6,57	+ 2,00	+ 0,25	+ 2,25	+ 2,32	+ 2,80	+ 5,12
Bastenaken	+ 0,81	- 5,56	- 4,75	+ 1,47	- 5,55	- 4,08	+ 0,95	- 1,15	- 0,20
Marche-en-Famenne	- 0,71	- 1,89	- 2,60	- 0,85	+ 7,41	+ 6,56	- 1,10	+ 8,43	+ 7,33
Neufchâteau	+ 1,01	- 1,34	- 0,33	+ 0,80	+ 2,02	+ 2,82	- 0,23	+ 2,97	+ 2,74
Virton	+ 0,52	+ 9,70	+10,22	+ 0,42	+ 2,55	+ 2,97	+ 1,53	+ 4,22	+ 5,75
<i>Provincie Luxemburg</i>	+ 0,97	+ 1,18	+ 2,15	+ 0,80	+ 1,51	+ 2,31	+ 0,71	+ 3,52	+ 4,23
Dinant	+ 1,50	+ 1,74	+ 3,24	- 0,39	+ 3,70	+ 3,31	- 0,12	+ 2,24	+ 2,12
Namen	+ 1,09	+ 5,50	+ 6,59	+ 0,55	+ 4,73	+ 5,28	+ 1,23	+ 8,18	+ 9,41
Philippeville	+ 1,98	+ 2,01	+ 3,99	+ 1,33	+ 0,69	+ 2,02	+ 0,40	+ 4,59	+ 4,99
<i>Provincie Namen</i>	+ 1,32	+ 4,13	+ 5,45	+ 0,46	+ 3,88	+ 4,34	+ 0,81	+ 6,33	+ 7,14
Aalst	+ 2,39	+ 0,29	+ 2,68	+ 0,93	- 0,89	+ 0,04	+ 1,05	- 1,31	- 0,26
Dendermonde	+ 2,53	+ 0,02	+ 2,55	+ 2,09	+ 0,83	+ 2,92	+ 1,60	+ 1,16	+ 2,76
Eeklo	+ 1,87	+ 1,13	+ 3,00	+ 1,89	+ 1,67	+ 3,56	- 0,11	+ 2,81	+ 2,70
Gent	+ 0,65	+ 1,29	+ 1,94	- 0,07	+ 1,07	+ 1,00	- 0,85	+ 4,62	+ 3,77
Oudenaarde	- 0,24	- 1,66	- 1,90	- 0,10	- 0,01	- 0,11	- 0,99	- 1,01	- 2,00
Sint-Niklaas	+ 3,09	+ 2,83	+ 5,93	+ 1,81	+ 2,42	+ 4,23	+ 2,13	+ 3,97	+ 6,10
<i>Provincie Oost-Vlaanderen</i>	+ 1,63	+ 0,89	+ 2,52	+ 0,83	+ 0,80	+ 1,63	+ 0,35	+ 2,27	+ 2,62
Brugge	+ 3,74	+ 3,54	+ 7,28	+ 3,54	+ 2,96	+ 6,50	+ 2,80	+ 3,09	+ 5,89
Diksmuide	+ 2,38	- 5,69	- 3,31	+ 0,49	- 7,06	- 6,57	+ 0,13	- 4,79	- 4,66
Ieper	+ 2,34	- 3,75	- 1,41	+ 3,52	- 2,90	+ 0,62	+ 2,47	- 1,28	+ 1,19
Kortrijk	+ 4,50	+ 0,11	+ 4,61	+ 2,91	+ 1,65	+ 4,56	+ 3,49	+ 2,07	+ 5,56
Oostende	+ 2,38	+ 2,35	+ 4,73	+ 0,60	+ 1,78	+ 2,38	+ 0,02	+ 2,65	+ 2,67
Roeselare	+ 4,65	- 4,05	+ 0,60	+ 4,56	- 0,48	+ 4,08	+ 3,59	- 3,05	+ 0,54
Tielt	+ 3,11	+ 0,11	+ 3,21	+ 4,29	- 1,23	+ 3,06	+ 3,47	- 2,25	+ 1,22
Veurne	+ 1,99	- 0,21	+ 1,78	+ 0,35	0,00	+ 0,35	- 0,41	- 0,90	- 1,31
<i>Provincie West-Vlaanderen</i>	+ 3,56	- 0,02	+ 3,54	+ 2,83	+ 0,57	+ 3,60	+ 2,49	+ 0,63	+ 3,12
<i>Het Rijk</i>	+ 1,82	+ 1,42	+ 3,24	+ 1,14	+ 1,91	+ 3,05	+ 0,73	+ 2,50	+ 3,23
Nederlands taalgebied	+ 3,18	+ 1,64	+ 4,82	+ 2,51	+ 1,78	+ 4,29	+ 2,02	+ 2,65	+ 4,67
Frans taalgebied	+ 0,16	+ 3,15	+ 3,30	- 0,44	+ 4,10	+ 3,66	- 0,73	+ 5,09	+ 4,36
Duits taalgebied	+ 1,45	+ 6,39	+ 7,84	+ 1,38	+ 5,62	+ 7,00	+ 1,11	+ 6,49	+ 7,60
Brussel-Hoofdstad	- 0,31	- 5,04	- 5,35	- 1,33	- 4,06	- 5,39	- 1,71	- 6,16	- 7,87
Frans en Duits taalgebied	+ 0,18	+ 3,21	+ 3,39	- 0,41	+ 4,14	+ 3,73	- 0,70	+ 5,12	+ 4,42

## 4.- BEVOLKING OP 31 DECEMBER 1974 VOLGENS DE GROEPERING VAN DE GEMEENTEN NAAR GRAAD VAN VERSTEDELIJKING (1)

Territoriale indeling	A1	A2	A3	A4	A	B1	B2
Antwerpen	-	4 481	-	1 729	6 210	120 671	36 305
Mechelen	-	11 766	9 224	23 261	44 251	54 544	2 912
Turnhout	3 038	12 866	6 680	11 179	33 763	84 372	15 566
<i>Provincie Antwerpen</i>	<i>3 038</i>	<i>29 113</i>	<i>15 904</i>	<i>36 169</i>	<i>84 224</i>	<i>259 587</i>	<i>54 783</i>
Brussel-Hoofdstad	-	-	-	-	-	-	-
Halle-Vilvoorde	262	42 627	15 306	27 091	85 286	218 666	56 499
Leuven	2 279	24 354	6 086	59 583	92 302	184 770	34 373
Nijvel	1 837	11 836	8 955	16 691	39 319	68 562	32 336
<i>Provincie Brabant</i>	<i>4 378</i>	<i>78 817</i>	<i>30 347</i>	<i>103 365</i>	<i>216 907</i>	<i>471 998</i>	<i>123 208</i>
Aat	3 221	10 244	14 562	5 669	33 696	10 761	6 334
Charleroi	-	222	-	1 162	1 384	99 897	84 025
Bergen	86	6 795	6 682	6 381	19 944	111 502	37 214
Moeskroen	-	-	-	2 115	2 115	12 545	-
Zinnik	359	5 683	5 025	2 585	13 652	52 597	20 016
Thuin	3 896	8 363	7 196	3 453	22 908	50 637	29 813
Doornik	882	16 737	3 171	9 905	30 695	41 381	4 879
<i>Provincie Henegouwen</i>	<i>8 444</i>	<i>48 044</i>	<i>36 636</i>	<i>31 270</i>	<i>124 394</i>	<i>379 320</i>	<i>182 281</i>
Hoel	-	5 809	8 305	2 840	16 954	31 577	14 128
Luik	374	2 039	6 948	1 152	10 513	87 403	26 116
Verviers	14 582	40 694	14 097	7 412	76 785	16 880	14 256
Bongworm	496	5 876	4 886	5 246	16 504	19 003	4 992
<i>Provincie Luik</i>	<i>15 452</i>	<i>54 418</i>	<i>34 236</i>	<i>16 650</i>	<i>120 756</i>	<i>154 863</i>	<i>59 492</i>
Hasselt	-	-	18 460	15 981	34 441	92 542	31 755
Maaseik	-	1 735	19 274	-	21 009	43 787	17 114
Tongeren	1 608	12 628	15 652	27 980	57 868	68 573	-
<i>Provincie Limburg</i>	<i>1 608</i>	<i>14 363</i>	<i>53 386</i>	<i>43 961</i>	<i>113 318</i>	<i>204 902</i>	<i>48 869</i>
Aarlen	-	1 213	469	2 148	3 830	17 900	3 126
Bastenaken	17 700	5 043	-	-	22 743	-	-
Marche-en-Famenne	6 197	11 087	1 239	187	18 710	1 607	-
Neufchâteau	10 559	12 431	7 208	459	30 657	-	447
Virton	423	3 887	5 879	748	10 937	14 784	896
<i>Provincie Luxemburg</i>	<i>34 879</i>	<i>33 661</i>	<i>14 795</i>	<i>3 542</i>	<i>86 877</i>	<i>34 291</i>	<i>4 469</i>
Dinant	2 331	19 735	10 653	1 315	34 034	3 954	2 674
Namen	-	8 251	9 767	9 369	27 387	73 916	53 837
Philippeville	1 244	5 763	8 076	4 030	19 113	15 495	2 901
<i>Provincie Namen</i>	<i>3 575</i>	<i>33 749</i>	<i>28 496</i>	<i>14 714</i>	<i>80 534</i>	<i>93 365</i>	<i>59 412</i>
Aalst	-	278	7 083	13 973	21 334	130 136	-
Dendermonde	-	-	19 438	474	19 912	26 156	5 755
Eeklo	690	20 289	11 133	-	32 112	-	7 968
Gent	6 684	20 570	57 510	8 836	93 600	51 999	36 575
Oudenaarde	-	9 985	6 884	11 817	28 686	7 512	-
Sint-Niklaas	-	9 291	9 918	5 155	24 364	50 883	3 965
<i>Provincie Oost-Vlaanderen</i>	<i>7 374</i>	<i>60 413</i>	<i>111 966</i>	<i>40 255</i>	<i>220 008</i>	<i>266 886</i>	<i>54 263</i>
Brugge	2 143	13 058	15 381	6 221	36 803	8 797	10 036
Diksmuide	1 524	16 199	12 357	-	30 080	-	-
Ieper	1 289	25 133	13 646	11 707	51 775	19 476	-
Kortrijk	-	-	3 138	730	3 868	54 361	38 159
Oostende	-	4 028	2 040	3 223	9 291	24 532	-
Roeselare	-	2 085	32 288	1 188	35 561	8 376	-
Tielt	-	16 381	17 774	-	34 155	-	-
Veurne	3 505	5 633	4 685	-	13 823	-	-
<i>Provincie West-Vlaanderen</i>	<i>8 461</i>	<i>82 517</i>	<i>101 309</i>	<i>23 069</i>	<i>215 356</i>	<i>115 542</i>	<i>48 195</i>
<i>Het Rijk</i>	<i>87 209</i>	<i>435 085</i>	<i>427 075</i>	<i>312 995</i>	<i>1 262 374</i>	<i>1 980 554</i>	<i>634 972</i>
Nederlands taalgebied	23 022	253 387	303 957	230 128	810 494	1 250 153	296 982
Frans taalgebied en Duits taalgebied	64 187	181 708	123 118	82 867	451 880	730 401	337 990
Brussel-Hoofdstad	-	-	-	-	-	-	-

## (1) Berekende bevolking

## A.- Plattelandsgemeenten

- |                                     |   |
|-------------------------------------|---|
| 1. Agrarische gemeenten             | > 50 % van de mannelijke beroepsbevolking werkzaam in de landbouw   |
| 2. Gemeenten met agrarisch karakter | { 30 - 50 % van de mannelijke beroepsbevolking werkzaam in de landbouw<br>< 50 % van de beroepsbevolking = woonforens |
| 3. Gemengde plattelandsgemeenten    | { 20 - 30 % van de mannelijke beroepsbevolking werkzaam in de landbouw<br>< 50 % van de beroepsbevolking = woonforens |
| 4. Landelijke woongemeenten         | > 50 % van de beroepsbevolking = woonforens   |

B3	B	C1	C2	C3	C	Totaal	Territoriale indeling
92 605	249 581	15 871	-	655 856	671 727	927 518	Antwerpen
62 152	119 608	56 963	64 922	-	121 885	285 744	Mechelen
87 863	187 801	82 087	38 273	-	120 360	341 924	Turnhout
<b>242 620</b>	<b>556 990</b>	<b>154 921</b>	<b>103 195</b>	<b>655 856</b>	<b>913 972</b>	<b>1 555 186</b>	<i>Provincie Antwerpen</i>
-	-	-	-	1 054 970	1 054 970	1 054 970	Brussel-Hoofdstad
70 535	345 700	67 152	-	-	67 152	498 138	Halle-Vilvoorde
12 465	231 608	47 470	30 530	-	78 000	401 910	Leuven
48 227	149 125	68 003	-	-	68 003	256 447	Nijvel
<b>131 227</b>	<b>728 433</b>	<b>182 625</b>	<b>30 530</b>	<b>1 054 970</b>	<b>1 268 125</b>	<b>2 211 465</b>	<i>Provincie Brabant</i>
12 735	29 830	11 240	-	-	11 240	74 766	Aat
55 668	239 590	8 355	-	208 419	216 774	457 748	Charleroi
13 943	162 659	19 901	61 901	-	81 802	264 405	Bergen
12 773	25 318	45 483	-	-	45 483	72 916	Moeskroen
18 908	91 521	36 874	23 116	-	59 990	165 163	Zinnik
9 177	89 627	25 412	-	-	25 412	137 947	Thuin
24 473	70 733	15 363	32 890	-	48 253	149 681	Doornik
<b>147 677</b>	<b>709 278</b>	<b>182 628</b>	<b>117 907</b>	<b>208 419</b>	<b>488 954</b>	<b>1 322 626</b>	<i>Provincie Henegouwen</i>
19 390	65 095	12 859	-	-	12 859	94 908	Hoel
44 846	158 365	17 189	-	435 822	453 011	621 889	Luik
44 070	75 206	59 481	31 907	-	91 388	243 379	Verviers
-	23 995	18 848	-	-	18 848	59 347	Borgworm
<b>108 306</b>	<b>322 661</b>	<b>108 377</b>	<b>31 907</b>	<b>435 822</b>	<b>576 106</b>	<b>1 019 523</b>	<i>Provincie Luik</i>
37 778	162 075	96 823	39 873	-	136 696	333 212	Hasselt
30 201	91 102	62 985	-	-	62 985	175 096	Maaseik
15 796	84 369	27 987	-	-	27 967	170 204	Tongeren
<b>83 775</b>	<b>337 548</b>	<b>187 775</b>	<b>39 873</b>	<b>-</b>	<b>227 648</b>	<b>678 512</b>	<i>Provincie Limburg</i>
3 107	24 133	7 407	13 847	-	21 254	49 217	Aarlen
1 289	1 289	10 516	-	-	10 516	34 548	Bastenaken
12 007	13 614	7 790	-	-	7 790	40 114	Marche-en-Famenne
4 787	5 234	16 710	-	-	16 710	52 601	Neufchâteau
9 684	25 364	6 330	-	-	6 330	42 631	Virton
<b>30 874</b>	<b>69 634</b>	<b>48 753</b>	<b>13 847</b>	<b>-</b>	<b>62 600</b>	<b>219 111</b>	<i>Provincie Luxemburg</i>
18 609	25 237	25 767	-	-	25 767	85 038	Dinant
37 513	165 266	19 725	31 519	-	51 244	243 897	Namen
11 285	29 681	10 748	-	-	10 748	59 542	Philippeville
<b>67 407</b>	<b>220 184</b>	<b>68 240</b>	<b>31 519</b>	<b>-</b>	<b>87 759</b>	<b>388 477</b>	<i>Provincie Namen</i>
16 525	146 661	51 689	45 863	-	97 552	265 547	Aalst
82 636	114 547	42 990	-	-	42 990	177 449	Dendermonde
-	7 968	47 017	-	-	47 017	87 097	Eeklo
57 472	146 046	17 198	-	220 259	237 457	477 103	Gent
13 579	21 091	62 875	-	-	62 875	112 652	Oudenaarde
16 645	71 493	59 001	48 798	-	107 799	203 656	Sint-Niklaas
<b>186 857</b>	<b>507 806</b>	<b>280 770</b>	<b>94 661</b>	<b>220 259</b>	<b>595 690</b>	<b>1 323 504</b>	<i>Provincie Oost-Vlaanderen</i>
16 260	35 093	58 341	119 930	-	178 271	250 167	Brugge
9 549	9 549	6 924	-	-	6 924	46 553	Diksmuide
-	19 476	33 851	-	-	33 851	105 102	Ieper
82 785	175 305	46 036	43 791	-	89 827	269 000	Kortrijk
25 939	50 471	-	71 366	-	71 366	131 128	Oostende
34 137	42 513	63 806	-	-	63 806	141 880	Roeselare
28 864	28 864	14 176	-	-	14 176	77 195	Tielt
17 380	17 380	17 616	-	-	17 616	48 819	Veurne
<b>214 914</b>	<b>378 651</b>	<b>240 750</b>	<b>235 087</b>	<b>-</b>	<b>475 837</b>	<b>1 089 844</b>	<i>Provincie West-Vlaanderen</i>
<b>1 213 657</b>	<b>3 829 183</b>	<b>1 422 839</b>	<b>698 526</b>	<b>2 575 326</b>	<b>4 696 691</b>	<b>9 788 248</b>	<i>Het Rijk</i>
811 166	2 358 301	978 838	503 346	876 115	2 358 299	5 527 094	Nederlands taalgebied
402 491	1 470 882	444 001	195 180	644 241	1 283 422	3 206 184	Frans taalgebied en Duits taalgebied
-	-	-	-	1 054 970	1 054 970	1 054 970	Brussel-Hoofdstad

## B. Verstedelijkte gemeenten

1. Verstedelijkte woongemeenten
2. Kleine industriecentra en gemeenten met belangrijke werkfuncties waarvan de verhouding van de in de gemeenten werkende bevolking t.o.v. de in de gemeente beroepsbevolking :
  - a) gelijk of groter is dan 80 % en kleiner dan 100 %;
  - b) groter is dan 100 %.
3. Gemengde verstedelijkte gemeenten :
  - a) met sterke in- en uitgaande pendel;
  - b) met minder sterk ontwikkelde pendel.

## C. Steden en stedelijke agglomeraties

1. Gewone steden
2. Regionale steden
3. Grote agglomeraties

- BEVOLKING OP 31 DECEMBER 1974 VOLGENS DE GROEPERING VAN DE GEMEENTEN NAAR GRAAD VAN VERSTEDELIJKING (1)  
Indeling in percent van de totale bevolking van het beschouwde grondgebied

Territoriale indeling	A1	A2	A3	A4	A	B1	B2
Antwerpen	-	0,48	-	0,19	0,67	13,01	3,91
Mechelen	-	4,11	3,22	8,14	15,49	19,08	1,01
Turnhout	0,88	3,76	1,95	3,26	9,87	24,67	4,55
<i>Provincie Antwerpen</i>	<i>0,19</i>	<i>1,87</i>	<i>1,02</i>	<i>2,33</i>	<i>5,42</i>	<i>16,69</i>	<i>3,52</i>
Brussel-Hoofdstad	-	-	-	-	-	-	-
Halle-Vilvoorde	0,05	8,55	3,07	5,43	17,12	43,89	11,34
Leuven	0,56	6,05	1,51	14,82	22,96	45,97	8,55
Nijvel	0,71	4,61	3,49	6,50	15,33	26,73	12,60
<i>Provincie Brabant</i>	<i>0,20</i>	<i>3,58</i>	<i>1,37</i>	<i>4,67</i>	<i>9,81</i>	<i>21,34</i>	<i>5,57</i>
Aat	4,31	13,70	19,47	7,58	45,07	14,39	8,47
Charleroi	-	0,04	-	0,25	0,30	21,82	18,35
Bergen	0,03	2,56	2,52	2,41	7,54	42,17	14,07
Moeskroen	-	-	-	2,90	2,90	17,20	-
Zinnik	0,22	3,44	3,04	1,56	8,27	31,84	12,11
Thuin	2,82	6,06	5,22	2,50	16,61	36,70	21,61
Doornik	0,59	11,18	2,11	6,61	20,51	27,64	3,25
<i>Provincie Henegouwen</i>	<i>0,83</i>	<i>3,63</i>	<i>2,76</i>	<i>2,38</i>	<i>9,40</i>	<i>28,68</i>	<i>13,78</i>
Hoel	-	6,12	8,75	2,99	17,86	33,27	14,89
Luik	0,06	0,32	1,11	0,18	1,69	14,05	4,20
Verviers	5,99	16,72	5,79	3,04	31,55	6,93	5,85
Borgworm	0,83	9,90	8,23	8,84	27,81	32,02	8,41
<i>Provincie Luik</i>	<i>1,51</i>	<i>5,33</i>	<i>3,35</i>	<i>1,63</i>	<i>11,84</i>	<i>16,18</i>	<i>5,83</i>
Hasselt	-	-	5,54	4,80	10,34	27,77	9,52
Maaseik	-	0,99	11,00	-	12,00	25,01	9,77
Tongeren	0,94	7,42	9,19	16,43	34,00	40,29	-
<i>Provincie Limburg</i>	<i>0,23</i>	<i>2,11</i>	<i>7,88</i>	<i>6,47</i>	<i>16,70</i>	<i>30,20</i>	<i>7,20</i>
Aarlen	-	2,46	0,95	4,36	7,78	36,36	6,35
Bastenaken	51,23	14,59	-	-	85,83	-	-
Marche-en-Famenne	15,44	27,63	3,08	0,46	46,64	4,01	-
Neufchâteau	20,07	23,63	13,70	0,87	58,28	-	0,84
Virton	0,99	9,11	13,79	1,75	25,65	34,67	2,10
<i>Provincie Luxemburg</i>	<i>16,92</i>	<i>16,38</i>	<i>6,76</i>	<i>1,61</i>	<i>39,65</i>	<i>15,66</i>	<i>2,03</i>
Dinant	2,74	23,20	12,52	1,54	40,02	4,65	3,14
Namen	-	3,38	4,00	3,84	11,23	30,30	22,07
Philippeville	2,08	9,67	13,56	6,76	32,10	26,02	4,87
<i>Provincie Namen</i>	<i>0,99</i>	<i>8,68</i>	<i>7,35</i>	<i>3,78</i>	<i>20,78</i>	<i>24,03</i>	<i>16,29</i>
Aalst	-	0,10	2,66	5,26	8,03	49,01	-
Dendermonde	-	-	10,95	0,26	11,22	14,74	3,24
Eeklo	0,79	23,29	12,78	-	36,87	-	9,15
Gent	1,40	4,31	12,05	1,85	19,62	10,89	7,66
Oudenaarde	-	8,86	6,11	10,49	28,47	6,66	-
Sint-Niklaas	-	4,56	4,86	2,53	11,96	24,98	1,95
<i>Provincie Oost-Vlaanderen</i>	<i>0,56</i>	<i>4,56</i>	<i>8,46</i>	<i>3,04</i>	<i>16,62</i>	<i>20,15</i>	<i>4,09</i>
Brugge	0,85	5,21	6,14	2,48	14,71	3,51	4,01
Diksmuide	3,27	34,80	26,54	-	64,62	-	-
Ieper	1,22	23,91	12,98	11,13	49,26	18,53	-
Kortrijk	-	-	1,18	0,27	1,44	20,21	14,18
Oostende	-	3,07	1,55	2,45	7,08	18,71	-
Roeselare	-	1,47	22,75	0,83	25,07	5,90	-
Tielt	-	21,22	23,02	-	44,25	-	-
Veurne	7,18	11,53	9,59	-	28,32	-	-
<i>Provincie West-Vlaanderen</i>	<i>0,79</i>	<i>7,71</i>	<i>9,47</i>	<i>2,15</i>	<i>20,13</i>	<i>10,79</i>	<i>4,60</i>
<i>Het Rijk</i>	<i>0,89</i>	<i>4,44</i>	<i>4,38</i>	<i>3,20</i>	<i>12,90</i>	<i>20,23</i>	<i>6,48</i>
Nederlands taalgebied	0,41	4,58	5,49	4,16	14,66	22,62	5,37
Frans taalgebied en Duits taalgebied	2,00	5,66	3,84	2,58	14,09	22,78	10,54
Brussel-Hoofdstad	-	-	-	-	-	-	-

(1) Berekende bevolking

## A.- Plattelandsgemeenten

- Agrarische gemeenten > 50 % van de mannelijke beroepsbevolking werkzaam in de landbouw
- Gemeenten met agrarisch karakter { 30 - 50 % van de mannelijke beroepsbevolking werkzaam in de landbouw  
< 50 % van de beroepsbevolking = woonforens
- Gemengde plattelandsgemeenten { 20 - 30 % van de mannelijke beroepsbevolking werkzaam in de landbouw  
< 50 % van de beroepsbevolking = woonforens
- Landelijke woongemeenten > 50 % van de beroepsbevolking = woonforens



B3	B	C1	C2	C3	C	Totaal	Territoriale indeling
9,98	26,91	1,71	-	70,71	72,42	100,00	Antwerpen
21,75	41,86	19,93	22,39	-	42,65	100,00	Mechelen
25,70	54,93	24,00	11,19	-	35,20	100,00	Turnhout
15,60	35,81	9,96	6,64	42,17	58,77	100,00	<i>Provincie Antwerpen</i>
-	-	-	-	100,00	100,00	100,00	Brussel-Hoofdstad
14,16	69,40	13,48	-	-	13,48	100,00	Halle-Vilvoorde
3,10	57,63	11,81	7,60	-	19,41	100,00	Leuven
18,80	58,15	26,52	-	-	26,52	100,00	Nijvel
5,93	32,85	8,25	1,38	47,70	57,34	100,00	<i>Provincie Brabant</i>
17,03	39,90	15,03	-	-	15,03	100,00	Aat
12,16	52,34	1,83	-	45,53	47,36	100,00	Charleroi
5,27	61,52	7,53	23,41	-	30,94	100,00	Bergen
17,51	34,72	62,38	-	-	62,38	100,00	Moeskroen
11,44	55,41	22,32	13,99	-	36,32	100,00	Zinnik
6,65	64,97	18,42	-	-	18,42	100,00	Thuin
16,35	47,25	10,26	21,97	-	32,24	100,00	Doornik
11,16	53,63	12,29	8,91	15,76	36,97	100,00	<i>Provincie Henegouwen</i>
20,43	68,59	13,55	-	-	13,55	100,00	Hoel
7,21	25,47	2,76	-	70,08	72,84	100,00	Luik
18,10	30,90	24,44	13,11	-	37,55	100,00	Verviers
-	40,43	31,76	-	-	31,76	100,00	Borgworm
10,62	31,65	10,63	3,13	42,74	56,51	100,00	<i>Provincie Luik</i>
11,33	48,64	29,05	11,96	-	41,02	100,00	Hasselt
17,24	52,03	35,97	-	-	35,97	100,00	Maaseik
9,28	49,57	16,43	-	-	16,43	100,00	Tongerren
12,34	49,75	27,67	5,87	-	33,55	100,00	<i>Provincie Limburg</i>
6,31	49,03	15,05	28,13	-	43,19	100,00	Aarlen
3,73	3,73	30,44	-	-	30,44	100,00	Bastenaken
29,93	33,94	19,42	-	-	19,42	100,00	Marche-en-Famenne
9,10	9,95	31,77	-	-	31,77	100,00	Neufchâteau
22,71	59,50	14,85	-	-	14,85	100,00	Virton
14,09	31,78	22,25	6,32	-	28,57	100,00	<i>Provincie Luxemburg</i>
21,88	29,68	30,30	-	-	30,30	100,00	Dinant
15,38	67,76	8,08	12,92	-	21,01	100,00	Namen
18,95	49,85	18,05	-	-	18,05	100,00	Philippeville
17,35	56,68	14,47	8,11	-	22,59	100,00	<i>Provincie Namen</i>
6,22	55,23	19,47	17,27	-	36,74	100,00	Aalst
46,56	64,55	24,23	-	-	24,23	100,00	Dendermonde
-	9,15	53,98	-	-	53,98	100,00	Eeklo
12,04	30,61	3,60	-	46,16	49,77	100,00	Gent
12,05	18,72	55,81	-	-	55,81	100,00	Oudenaarde
8,17	35,11	28,97	23,96	-	52,93	100,00	Sint-Niklaas
14,11	38,37	21,21	7,15	16,64	45,01	100,00	<i>Provincie Oost-Vlaanderen</i>
6,50	14,03	23,32	47,93	-	71,26	100,00	Brugge
20,51	20,51	14,87	-	-	14,87	100,00	Diksmuide
-	18,53	32,21	-	-	32,21	100,00	Ieper
30,77	65,17	17,11	16,27	-	33,39	100,00	Kortrijk
19,78	38,49	-	54,43	-	54,43	100,00	Oostende
24,06	29,96	44,97	-	-	44,97	100,00	Roeselare
37,39	37,39	18,36	-	-	18,36	100,00	Tielt
35,60	35,60	36,08	-	-	36,08	100,00	Veurne
20,08	35,39	22,50	21,97	-	44,48	100,00	<i>Provincie West-Vlaanderen</i>
12,39	39,12	14,53	7,13	26,31	47,98	100,00	<i>Het Rijk</i>
14,67	42,67	17,71	9,10	15,85	42,67	100,00	Nederlands taalgebied
12,55	45,88	13,85	6,08	20,09	40,03	100,00	Frans taalgebied en Duits taalgebied
-	-	-	-	100,00	100,00	100,00	Brussel-Hoofdstad

## B. Verstedelijkte gemeenten

## 1. Verstedelijkte woongemeenten

2. Kleine industriecentra en gemeenten met belangrijke werkfuncties waarvan de verhouding van de in de gemeenten werkende bevolking t.o.v. de in de gemeente wonende beroepsbevolking :

a) gelijk of groter is dan 80 % en kleiner dan 100 %;

b) groter is dan 100 %

## 3. Gemengde verstedelijkte gemeenten :

a) met sterke in- en uitgaande pendel;

b) met minder sterk ontwikkelde pendel.

## C. Steden en stedelijke agglomeraties

## 1. Gewone steden

## 2. Regionale steden

## 3. Grote agglomeraties

## 6.-COMPONENTEN VAN DE LOOP VAN DE BEVOLKING IN 1974 NAAR HET TYPOLOGISCH KENMERK VAN DE GEMEENTEN, PER PROVINCIE EN PER TAALGEBIED

	Antwerpen	Brabant	Hene-gouwen	Luik	Limburg	Luxem-burg	Namen	Oost-Vlaan-deren	West-Vlaan-deren	Rijk	Neder-lands taal-gebied	Frans taal-gebied	Brussel Hoofd-stad
<b>GEBOORTEN</b>													
Type A	1 045	2 300	1 494	1 505	1 530	1 096	969	2 793	2 696	15 428	9 998	5 430	-
Type B	7 046	8 645	9 126	4 026	5 076	929	2 974	6 433	5 067	49 322	30 578	18 744	-
Type C	10 248	15 175	6 666	7 054	3 429	952	1 285	7 459	6 137	58 405	29 130	16 836	12 439
<i>Totaal</i>	<i>18 339</i>	<i>26 120</i>	<i>17 286</i>	<i>12 585</i>	<i>10 035</i>	<i>2 977</i>	<i>5 228</i>	<i>16 685</i>	<i>13 900</i>	<i>123 155</i>	<i>69 706</i>	<i>41 010</i>	<i>12 439</i>
<b>STERFGEVALLEN</b>													
Type A	737	2 452	1 961	1 524	1 018	1 224	1 018	2 795	2 227	14 956	8 694	6 262	-
Type B	5 215	7 508	9 297	4 437	2 283	820	2 777	5 596	3 815	41 748	22 651	19 097	-
Type C	10 663	16 786	6 895	8 291	1 790	777	1 118	7 824	5 191	59 335	27 203	17 893	14 239
<i>Totaal</i>	<i>16 615</i>	<i>26 746</i>	<i>18 153</i>	<i>14 252</i>	<i>5 091</i>	<i>2 821</i>	<i>4 913</i>	<i>16 215</i>	<i>11 233</i>	<i>116 039</i>	<i>58 548</i>	<i>43 252</i>	<i>14 239</i>
<b>NATUURLIJK ACCRES</b>													
Type A	308	-152	-467	-19	512	-128	-49	-2	469	472	1 304	-832	-
Type B	1 831	1 137	-171	-411	2 793	109	197	837	1 252	7 574	7 927	-353	-
Type C	-415	-1 611	-229	-1 237	1 639	175	167	-365	946	-930	1 927	-1 057	-1 800
<i>Totaal</i>	<i>1 724</i>	<i>-826</i>	<i>-867</i>	<i>-1667</i>	<i>4 944</i>	<i>156</i>	<i>315</i>	<i>470</i>	<i>2 667</i>	<i>7 116</i>	<i>11 158</i>	<i>-2 242</i>	<i>-1 800</i>
<b>IMMIGRATIE</b>													
Type A	3 470	13 004	7 489	7 124	3 733	4 131	4 892	8 539	6 514	58 896	32 244	26 652	-
Type B	27 699	51 498	47 228	23 047	15 565	4 151	16 703	21 802	16 281	223 974	118 333	105 641	-
Type C	53 999	122 018	35 471	38 949	9 731	3 813	6 149	25 841	17 063	313 034	115 098	89 830	108 106
<i>Totaal</i>	<i>85 168</i>	<i>186 520</i>	<i>90 188</i>	<i>69 120</i>	<i>29 029</i>	<i>12 096</i>	<i>27 744</i>	<i>56 182</i>	<i>39 858</i>	<i>595 904</i>	<i>265 675</i>	<i>222 123</i>	<i>108 106</i>
<b>EMIGRATIE</b>													
Type A	2 968	9 531	6 837	5 655	3 746	3 867	4 428	7 736	7 271	52 039	29 213	22 826	-
Type B	21 680	42 128	45 369	19 457	13 645	3 700	14 543	18 406	14 538	193 466	99 734	93 732	-
Type C	57 552	128 824	35 747	39 149	10 094	3 756	6 316	27 039	17 380	325 857	122 098	89 149	114 610
<i>Totaal</i>	<i>82 200</i>	<i>180 483</i>	<i>87 953</i>	<i>64 261</i>	<i>27 485</i>	<i>11 323</i>	<i>25 287</i>	<i>53 181</i>	<i>39 189</i>	<i>517 362</i>	<i>251 045</i>	<i>205 707</i>	<i>114 610</i>
<b>MIGRATIE SALDO</b>													
Type A	502	3 473	652	1 469	-13	264	464	803	-757	6 857	3 031	3 826	-
Type B	6 019	9 370	1 859	3 590	1 920	451	2 160	3 396	1 743	30 508	18 599	11 909	-
Type C	-3 553	-6 806	-276	-200	-363	57	-167	-1 198	-317	-12 823	-7 000	681	-6 504
<i>Totaal</i>	<i>2 968</i>	<i>6 037</i>	<i>2 235</i>	<i>4 859</i>	<i>1 544</i>	<i>772</i>	<i>2 457</i>	<i>3 001</i>	<i>669</i>	<i>24 542</i>	<i>14 630</i>	<i>16 416</i>	<i>-6 504</i>
<b>TOTAAL ACCRES</b>													
Type A	810	3 321	185	1 450	499	136	415	801	-288	7 329	4 335	2 994	-
Type B	7 850	10 507	1 688	3 179	4 713	560	2 357	4 233	2 995	38 082	26 526	11 556	-
Type C	-3 968	-8 417	-505	-1 437	1 276	232	-	-1 563	629	-13 753	-5 073	-376	-8 304
<i>Totaal</i>	<i>4 692</i>	<i>5 411</i>	<i>1 368</i>	<i>3 192</i>	<i>6 488</i>	<i>928</i>	<i>2 772</i>	<i>3 471</i>	<i>3 336</i>	<i>31 658</i>	<i>25 788</i>	<i>14 174</i>	<i>-8 304</i>

7.-CIJFERS PER 1 000 INWONERS VAN HET BESCHOUWDE TYPE VAN GEMEENTE, VAN DE COMPONENTEN VAN DE LOOP VAN DE BEVOLKING IN 1974  
NAAR HET TYPOLOGISCH KENMERK VAN DE GEMEENTEN, PER PROVINCIE EN PER TAASTREEK

	Ant- werpen	Brabant	Hene- gouwen	Luik	Lim- burg	Luxem- burg	Namen	Oost- Vlaan- deren	West- Vlaan- deren	Het Rijk	Neder- lands taal- gebied	Frans taal- ge- bied	Brussel- Hoofdstad
<b>GEBORTEN</b>													
Type A	12,41	10,60	12,01	12,46	13,50	12,62	12,03	12,69	12,52	12,22	12,34	12,02	-
Type B	12,65	11,90	12,87	12,48	15,04	13,34	13,51	12,67	13,38	12,88	12,97	12,74	-
Type C	11,21	11,97	13,63	12,24	15,06	15,21	14,64	12,52	12,90	12,44	12,35	13,12	11,79
<i>Algemeen cijfer</i>	<i>11,79</i>	<i>11,81</i>	<i>13,07</i>	<i>12,34</i>	<i>14,79</i>	<i>13,59</i>	<i>13,46</i>	<i>12,61</i>	<i>12,99</i>	<i>12,58</i>	<i>12,61</i>	<i>12,79</i>	<i>11,79</i>
<b>STERFGEVALLEN</b>													
Type A	8,75	11,30	15,76	12,62	8,98	14,09	12,64	12,70	10,34	11,85	10,73	13,86	-
Type B	9,36	10,34	13,11	13,75	6,76	11,78	12,61	11,02	10,08	10,90	9,60	12,98	-
Type C	11,67	13,24	14,10	14,39	7,86	12,41	12,74	13,13	10,91	12,63	11,53	13,94	13,50
<i>Algemeen cijfer</i>	<i>10,68</i>	<i>12,09</i>	<i>13,72</i>	<i>13,98</i>	<i>7,50</i>	<i>12,87</i>	<i>12,65</i>	<i>12,25</i>	<i>10,50</i>	<i>11,85</i>	<i>10,59</i>	<i>13,49</i>	<i>13,50</i>
<b>NATUURLIJK ACCRES</b>													
Type A	3,66	- 0,70	- 3,75	- 0,16	4,52	- 1,47	- 0,61	- 0,01	2,18	0,37	1,61	- 1,84	-
Type B	3,29	1,57	- 0,24	- 1,27	8,27	1,57	0,89	1,65	3,31	1,98	3,36	- 0,24	-
Type C	- 0,45	- 1,27	- 0,47	- 2,15	7,20	2,80	1,90	- 0,61	1,99	-0,20	0,82	- 0,82	- 1,71
<i>Algemeen cijfer</i>	<i>1,11</i>	<i>- 0,28</i>	<i>- 0,86</i>	<i>- 1,64</i>	<i>7,29</i>	<i>0,71</i>	<i>0,81</i>	<i>0,38</i>	<i>2,49</i>	<i>0,73</i>	<i>2,02</i>	<i>- 0,70</i>	<i>- 1,71</i>
<b>IMMIGRATIE</b>													
Type A	41,20	59,97	60,20	58,99	32,94	47,55	60,74	38,81	30,25	46,65	39,78	58,98	-
Type B	49,73	70,89	66,59	71,43	46,11	59,61	75,86	42,93	43,00	58,48	50,18	71,81	-
Type C	59,08	96,22	72,54	67,61	42,75	60,91	70,07	43,38	35,86	66,65	48,80	69,99	102,46
<i>Algemeen cijfer</i>	<i>54,76</i>	<i>84,34</i>	<i>68,19</i>	<i>67,80</i>	<i>42,78</i>	<i>55,20</i>	<i>71,42</i>	<i>42,45</i>	<i>37,26</i>	<i>60,88</i>	<i>48,06</i>	<i>69,26</i>	<i>102,46</i>
<b>EMIGRATIE</b>													
Type A	35,24	43,94	54,96	46,83	33,06	44,51	54,98	35,16	33,76	41,22	36,04	50,51	-
Type B	38,92	57,99	63,97	60,30	40,42	53,13	66,05	36,25	38,39	50,51	42,29	63,72	-
Type C	62,97	101,59	73,11	67,95	44,34	60,00	71,97	45,39	36,52	69,38	51,77	69,46	-108,63
<i>Algemeen cijfer</i>	<i>62,85</i>	<i>81,61</i>	<i>66,50</i>	<i>63,03</i>	<i>40,51</i>	<i>51,68</i>	<i>65,09</i>	<i>40,18</i>	<i>36,63</i>	<i>58,37</i>	<i>45,41</i>	<i>64,14</i>	<i>-108,63</i>
<b>MIGRATIE SALDO</b>													
Type A	5,96	16,01	5,24	12,17	-0,11	3,04	5,76	3,65	- 3,52	5,43	3,74	8,47	-
Type B	10,81	12,90	2,62	11,13	5,69	6,48	9,81	6,69	4,60	7,97	7,89	8,10	-
Type C	- 3,89	- 5,37	- 0,56	- 0,35	-1,59	0,91	-1,90	- 2,01	- 0,67	-2,73	-2,97	0,53	- 6,16
<i>Algemeen cijfer</i>	<i>1,91</i>	<i>2,73</i>	<i>1,69</i>	<i>4,77</i>	<i>2,27</i>	<i>3,52</i>	<i>6,32</i>	<i>2,27</i>	<i>0,63</i>	<i>2,51</i>	<i>2,65</i>	<i>5,12</i>	<i>- 6,16</i>
<b>TOTAAL ACCRES</b>													
Type A	9,62	15,31	1,49	12,01	4,40	1,56	5,15	3,64	- 1,34	5,81	5,35	6,63	-
Type B	14,09	14,46	2,38	9,85	13,96	8,04	10,70	8,34	7,91	9,94	11,25	7,86	-
Type C	- 4,34	- 6,64	- 1,03	- 2,49	5,60	3,71	-	- 2,62	1,32	-2,93	-2,15	- 0,29	- 7,87
<i>Algemeen cijfer</i>	<i>3,02</i>	<i>2,45</i>	<i>1,03</i>	<i>3,13</i>	<i>9,56</i>	<i>4,24</i>	<i>7,14</i>	<i>- 2,62</i>	<i>3,12</i>	<i>3,23</i>	<i>4,67</i>	<i>4,42</i>	<i>- 7,87</i>

8.-INDELING VAN DE BEVOLKING PER LEEFTIJD EN GESLACHT OP 31 DECEMBER 1973  
(Basis : definitieve cijfers van de telling op 31 december 1970)

Leeftijd (1)	Mannen	Vrouwen	Totaal	Leeftijd (1)	Mannen	Vrouwen	Totaal	Leeftijd (1)	Mannen	Vrouwen	Totaal
0	66 096	62 711	128 807	35	61 996	61 202	123 198	70	36 403	49 350	85 753
1	69 149	65 226	134 375	36	60 399	58 911	119 310	71	35 032	48 454	83 486
2	71 267	67 709	138 976	37	59 217	58 691	117 908	72	33 048	47 071	80 119
3	71 717	68 247	139 964	38	59 557	59 179	118 736	73	29 498	43 488	72 986
4	71 908	68 504	140 412	39	60 850	61 018	121 868	74	26 670	40 721	67 391
0 - 4	350 137	332 397	682 534	35 - 39	302 019	299 001	601 020	70 - 74	180 651	229 084	389 735
5	72 166	69 175	141 341	40	62 178	61 389	123 567	75	23 972	37 042	61 014
6	74 420	70 659	145 079	41	65 190	65 080	130 270	76	22 195	35 926	58 121
7	76 534	73 486	150 020	42	66 091	66 188	132 279	77	20 132	32 939	53 071
8	79 627	75 872	155 499	43	67 271	67 425	134 696	78	17 267	29 286	46 553
9	82 550	79 046	161 596	44	63 288	63 792	127 080	79	14 898	25 755	40 653
5 - 9	385 297	368 238	753 535	40 - 44	324 018	323 874	647 892	75 - 79	98 464	160 948	259 412
10	82 101	78 270	160 371	45	63 422	64 130	127 552	80	13 021	24 022	37 043
11	80 133	76 598	156 731	46	62 623	63 026	125 649	81	11 237	20 591	31 828
12	80 950	77 812	158 762	47	63 103	64 770	127 873	82	9 878	18 050	27 928
13	80 139	76 393	156 532	48	64 614	65 931	130 545	83	8 083	15 460	23 543
14	80 987	77 845	158 832	49	63 979	65 306	129 285	84	7 309	13 380	20 689
10 - 14	404 310	386 918	791 228	45 - 49	317 741	323 163	640 904	80 - 84	49 528	91 503	141 031
15	79 686	76 122	155 808	50	63 897	65 772	129 669	85	5 842	11 102	16 944
16	78 940	75 027	153 967	51	62 074	64 123	126 197	86	4 995	9 369	14 364
17	77 130	74 533	151 663	52	62 928	65 495	128 423	87	3 719	7 346	11 065
18	76 845	74 192	151 037	53	63 503	66 240	129 743	88	3 227	6 066	9 293
19	76 554	73 529	150 083	54	47 595	49 508	97 103	89	2 407	4 672	7 079
15 - 19	389 155	373 403	762 558	50 - 54	299 997	311 138	611 135	85 - 89	20 190	38 555	58 745
20	76 145	72 285	148 430	55	33 183	35 662	68 845	90	1 893	3 794	5 687
21	76 419	72 416	148 835	56	32 754	35 560	68 314	91	1 354	2 859	4 213
22	73 656	70 359	144 015	57	37 124	39 434	76 558	92	1 017	2 205	3 222
23	74 511	70 906	145 417	58	44 417	48 047	92 464	93	628	1 520	2 148
24	73 920	70 139	144 059	59	51 737	56 891	108 628	94	450	958	1 408
20 - 24	374 651	356 105	730 756	55 - 59	199 215	215 594	414 809	90 - 94	5 342	11 336	16 678
25	75 151	72 057	147 208	60	51 459	57 211	108 670	95	301	681	982
26	75 360	71 538	146 898	61	51 030	57 504	108 534	96	211	513	724
27	76 114	71 742	147 856	62	47 360	54 189	101 549	97	147	291	438
28	64 720	62 052	126 772	63	48 205	55 822	104 027	98	33	194	227
29	64 194	61 607	125 801	64	46 380	54 780	101 160	99	96	322	418
25 - 29	355 539	338 996	694 535	60 - 64	244 434	279 508	523 940	95 & meer	788	2 001	2 789
30	61 436	58 996	120 432	65	45 384	55 406	100 790				
31	54 167	52 072	106 239	66	44 143	54 816	98 959				
32	49 788	48 441	98 229	67	41 969	52 990	94 959				
33	56 111	54 582	110 693	68	40 546	52 231	92 777				
34	60 051	59 611	119 662	69	39 332	51 282	90 614				
30 - 34	281 553	273 702	555 255	65 - 69	211 374	266 725	478 099	Algemeen totaal	4 774 403	4 982 187	9 756 590

(1) Leeftijd in verstreken jaren : 0 betekent minder dan 1 jaar, 1 betekent minder dan 2 jaar, enz...

9.- INDELING VAN DE BEVOLKING NAAR GROTE LEEFTIJDKlassen HOOFDZAKELIJK GEBRUIKT BIJ STUDIEN OVER DE SCHOOLBEVOLKING, DE BEROEPSBEVOLKING, DE NATALITEIT EN DE VEROUDERING VAN DE BEVOLKING

Leeftijdsklassen	Absolute cijfers (x 1000)				Indexcijfers (basis 1970 = 100)			
	1970 (1)	1971	1972	1973	1970 (1)	1971	1972	1973
<b>A. Mannen</b>								
Van 0 tot minder dan 15 jaar (0 - 14)	1 161,4	1 159,0	1 150,5	1 139,8	100,0	99,8	99,1	98,1
Van 6 tot minder dan 14 jaar (6 - 13)	642,2	644,3	641,7	636,5	100,0	100,3	99,9	99,1
Van 12 tot minder dan 18 jaar (12 - 17)	459,4	467,1	472,4	477,8	100,0	101,7	102,8	104,0
Van 18 tot minder dan 25 jaar (18 - 24)	514,7	517,9	521,4	528,0	100,0	100,6	101,3	102,6
Van 6 tot minder dan 25 jaar (6 - 24)	1 458,5	1 469,1	1 474,8	1 481,2	100,0	100,7	101,1	101,6
Van 15 tot minder dan 65 jaar (15 - 64)	3 028,1	3 049,0	3 069,3	3 088,3	100,0	100,7	101,4	102,0
65 jaar en ouder (65 en +)	532,4	536,7	540,1	546,3	100,0	100,8	101,4	102,6
Totale bevolking	4 721,8	4 744,7	4 759,9	4 774,4	100,0	100,5	100,8	101,1
<b>B. Vrouwen</b>								
Van 0 tot minder dan 15 jaar (0 - 14)	1 111,3	1 107,4	1 099,1	1 087,6	100,0	99,6	98,9	97,9
Van 6 tot minder dan 14 jaar (6 - 13)	614,5	616,5	614,7	608,1	100,0	100,3	100,0	99,0
Van 12 tot minder dan 18 jaar (12 - 17)	441,3	449,0	453,1	457,7	100,0	101,7	102,7	103,7
Van 18 tot minder dan 25 jaar (18 - 24)	493,4	495,7	499,5	503,8	100,0	100,5	101,2	102,1
Van 6 tot minder dan 25 jaar (6 - 24)	1 398,7	1 407,6	1 413,3	1 415,5	100,0	100,6	101,0	101,2
Van 15 tot minder dan 45 jaar (15 - 44)	1 923,7	1 936,6	1 952,2	1 965,1	100,0	100,7	104,5	102,2
Van 15 tot minder dan 60 jaar (15 - 59)	2 766,2	2 784,0	2 800,3	2 815,0	100,0	100,6	101,2	101,8
Van 15 tot minder dan 65 jaar (15 - 64)	3 052,8	3 067,2	3 082,0	3 094,4	100,0	100,5	101,0	101,4
65 jaar en ouder (65 en +)	765,0	776,1	785,8	800,1	100,0	101,5	102,7	104,6
Totale bevolking	4 929,1	4 950,7	4 966,9	4 982,1	100,0	100,4	100,8	101,1
<b>C. Totaal</b>								
Van 0 tot minder dan 15 jaar (0 - 14)	2 272,7	2 266,4	2 249,6	2 227,2	100,0	99,7	99,0	98,0
Van 6 tot minder dan 14 jaar (6 - 13)	1 256,7	1 260,8	1 256,4	1 244,6	100,0	100,3	100,0	99,0
Van 12 tot minder dan 18 jaar (12 - 17)	900,7	916,1	925,5	935,6	100,0	101,7	102,8	103,9
Van 18 tot minder dan 25 jaar (18 - 24)	1 008,1	1 013,6	1 020,9	1 031,9	100,0	100,5	101,3	102,4
Van 6 tot minder dan 25 jaar (6 - 24)	2 857,2	2 876,7	2 888,1	2 896,6	100,0	100,7	101,1	101,4
Van 15 tot minder dan 65 jaar (15 - 64)	6 080,9	6 116,2	6 151,3	6 182,8	100,0	100,6	101,2	101,7
65 jaar en ouder (65 en +)	1 297,4	1 312,8	1 325,9	1 346,5	100,0	101,2	102,2	103,8
Totale bevolking	9 650,9	9 695,4	9 726,8	9 756,5	100,0	100,5	100,8	101,1

(1) Volkstelling.

## 10.-BEVOLKING NAAR BURGERLIJKE STAAT

Datum	Mannelijk geslacht				Vrouwelijk geslacht			
	Ongehuwd	Gehuwd	Weduwnaars	Gescheiden	Ongehuwd	Gehuwd	Weduwen	Gescheiden
A. Absolute cijfers (x 1 000) (1)								
31 december 1961	1 935,7	2 357,8	168,0	35,4	1 784,5	2 355,7	504,0	48,7
31 december 1962	1 955,8	2 368,4	167,1	36,7	1 797,7	2 363,5	509,5	49,2
31 december 1963	1 980,7	2 382,9	166,1	36,5	1 815,1	2 372,5	515,4	50,0
31 december 1964	2 009,7	2 407,5	165,9	37,3	1 833,4	2 388,1	521,9	50,9
31 december 1965	2 028,8	2 419,7	165,4	37,9	1 847,2	2 402,1	528,6	51,8
31 december 1966	2 042,4	2 428,9	165,0	38,8	1 855,7	2 415,9	534,6	52,8
31 december 1967	2 052,1	2 437,0	164,3	39,9	1 860,8	2 429,9	540,9	54,1
31 december 1968	2 054,2	2 441,8	163,6	40,9	1 868,9	2 438,4	546,7	55,4
31 december 1969	2 054,2	2 450,8	162,8	41,9	1 856,3	2 449,3	552,5	56,7
31 december 1970	2 053,4	2 462,8	162,6	43,1	1 850,8	2 462,5	557,8	57,9
31 december 1971	2 059,2	2 478,3	161,8	45,3	1 848,7	2 478,1	563,6	60,3
31 december 1972	2 059,8	2 491,5	161,0	47,6	1 843,1	2 491,8	569,2	62,9
B. Per 100 inwoners van het beschouwde geslacht								
31 december 1961	43,04	52,43	3,74	0,79	38,02	50,20	10,74	1,04
31 december 1962	43,20	52,32	3,69	0,79	38,09	50,07	10,80	1,04
31 december 1963	43,38	52,18	3,64	0,80	38,19	49,92	10,84	1,05
31 december 1964	43,50	52,11	3,59	0,81	38,24	49,81	10,89	1,06
31 december 1965	43,61	52,02	3,56	0,81	38,25	49,74	10,94	1,07
31 december 1966	43,69	51,95	3,53	0,83	38,19	49,72	11,00	1,09
31 december 1967	43,72	51,93	3,50	0,85	38,09	49,73	11,07	1,11
31 december 1968	43,70	51,95	3,48	0,87	37,95	49,76	11,16	1,13
31 december 1969	43,62	52,09	3,46	0,89	37,77	49,84	11,24	1,15
31 december 1970	43,63	51,91	3,45	1,01	37,53	49,78	11,43	1,26
31 december 1971	43,40	52,23	3,41	0,96	37,34	50,06	11,38	1,22
31 december 1972	43,28	52,34	3,38	1,00	37,11	50,17	11,46	1,26

(1) Voor de jaren tussen de twee tellingen werden de cijfers herberekend, rekening houdend met het verschil dat vastgesteld werd, bij de telling, tussen de berekende en de getelde cijfers.

## 11.-GEMIDDELDE LEVENSDUUR (= gemiddeld aantal nog te leven jaren) = LEVENSWERWACHTING

A. Mannelijk geslacht	Bruto sterftetafels				
	1880 - 90	1928 - 32	1946 - 49	1959 - 63	1968 - 72
1. bij de geboorte					
a) inclusief de levend geboren doch levenloos aangegeven kinderen	43,26	55,72	61,39	67,15	67,79
b) exclusief de levend geboren doch levenloos aangegeven kinderen	43,59	56,02	62,04	67,73	68,34
2. bij de 1ste verjaardag	51,63	61,25	65,25	68,39	68,44
3. bij de 5e verjaardag	53,44	59,21	62,01	64,70	64,71
4. bij de 10e verjaardag	49,57	54,88	57,36	59,87	59,86
5. bij de 15e verjaardag	45,26	50,29	52,62	55,01	54,99
6. bij de 20e verjaardag	41,29	46,04	48,02	50,26	50,29
7. bij de 25e verjaardag	37,74	41,95	43,67	45,63	45,64
8. bij de 30e verjaardag	34,06	37,78	39,30	40,94	40,93
9. bij de 35e verjaardag	30,38	33,61	34,95	36,27	36,23
10. bij de 40e verjaardag	26,78	29,48	30,61	31,66	31,58
11. bij de 45e verjaardag	23,33	25,47	26,45	27,18	27,09
12. bij de 50e verjaardag	19,92	21,61	22,52	22,93	22,79
13. bij de 55e verjaardag	16,63	17,94	18,86	19,01	18,22
14. bij de 60e verjaardag	13,53	14,53	15,45	15,52	15,22
15. bij de 65e verjaardag	10,78	11,43	12,33	12,44	12,10
16. bij de 70e verjaardag	8,23	8,69	9,50	9,70	9,47
17. bij de 75e verjaardag	6,17	6,41	7,09	7,27	7,26
18. bij de 80e verjaardag	4,42	4,65	5,18	5,29	5,41
19. bij de 85e verjaardag	3,21	3,35	3,75	3,75	3,92
20. bij de 90e verjaardag	2,45	2,43	2,91	2,70	2,82

## 11.-GEMIDDELDE LEVENSDUUR (= gemiddeld aantal nog te leven jaren) = LEVENSVORWACHTING

B. Vrouwelijk geslacht	Bruto sterftetafels				
	1880 - 90	1928 - 32	1946 - 49	1959 - 63	1968 - 72
1. bij de geboorte					
a) inclusief de levend geboren doch levenloos aangegeven kinderen	46,36	59,39	66,75	73,04	74,21
b) exclusief de levend geboren doch levenloos aangegeven kinderen	46,63	59,79	67,26	73,51	74,62
2. bij de 1ste verjaardag	53,53	63,84	69,72	73,90	74,53
3. bij de 5e verjaardag	55,22	61,63	66,42	70,18	70,77
4. bij de 10e verjaardag	51,68	57,25	61,71	65,32	65,88
5. bij de 15e verjaardag	47,55	52,68	56,93	60,41	60,98
6. bij de 20e verjaardag	43,74	48,43	52,27	55,53	56,11
7. bij de 25e verjaardag	40,16	44,33	47,73	50,69	51,26
8. bij de 30e verjaardag	36,55	40,17	43,22	45,86	46,43
9. bij de 35e verjaardag	32,94	35,97	38,71	41,06	41,61
10. bij de 40e verjaardag	29,29	31,77	34,20	36,34	36,86
11. bij de 45e verjaardag	25,66	27,62	29,77	31,70	32,21
12. bij de 50e verjaardag	21,92	23,55	25,47	27,20	27,69
13. bij de 55e verjaardag	18,25	19,64	21,36	22,84	23,35
14. bij de 60e verjaardag	14,77	15,93	17,45	18,69	19,19
15. bij de 65e verjaardag	11,68	12,57	13,88	14,83	15,29
16. bij de 70e verjaardag	8,88	9,60	10,66	11,36	11,77
17. bij de 75e verjaardag	6,63	7,12	7,97	8,41	8,76
18. bij de 80e verjaardag	4,80	5,20	5,79	6,07	6,33
19. bij de 85e verjaardag	3,53	3,76	4,21	4,30	4,46
20. bij de 90e verjaardag	2,70	2,86	3,10	3,08	3,18



## 11.-GEMIDDELDE LEVENSDUUR (= gemiddeld aantal nog te leven jaren) = LEVENSVERWACHTING

C. Zonder onderscheid van geslacht	Bruto sterftetafels				
	1880 - 90	1928 - 32	1946 - 49	1959 - 63	1968 - 72
1. bij de geboorte					
a) inclusief de levend geboren doch levenloos aangegeven kinderen	43,30	57,44	63,99	70,05	70,95
b) exclusief de levend geboren doch levenloos aangegeven kinderen	43,59	57,87	64,58	70,58	71,44
2. bij de 1ste verjaardag	51,63	62,55	67,45	71,12	71,45
3. bij de 5e verjaardag	53,24	60,42	64,18	67,41	67,70
4. bij de 10e verjaardag	49,56	56,06	59,51	62,57	62,84
5. bij de 15e verjaardag	45,26	51,49	54,75	57,69	57,96
6. bij de 20e verjaardag	41,19	47,24	50,13	52,88	53,19
7. bij de 25e verjaardag	37,74	43,14	45,68	48,15	48,43
8. bij de 30e verjaardag	34,06	38,98	41,25	43,40	43,67
9. bij de 35e verjaardag	30,38	34,80	36,82	38,67	38,92
10. bij de 40e verjaardag	26,77	30,64	32,41	34,00	34,23
11. bij de 45e verjaardag	23,27	26,55	28,13	29,45	29,66
12. bij de 50e verjaardag	19,92	22,60	24,02	25,09	25,27
13. bij de 55e verjaardag	16,63	18,81	20,14	20,97	21,14
14. bij de 60e verjaardag	13,52	15,25	16,49	17,18	17,29
15. bij de 65e verjaardag	10,78	12,03	13,14	13,73	13,81
16. bij de 70e verjaardag	8,22	9,18	10,12	10,61	10,76
17. bij de 75e verjaardag	6,17	6,81	7,58	7,90	8,14
18. bij de 80e verjaardag	4,42	4,97	5,54	5,74	5,97
19. bij de 85e verjaardag	3,21	3,60	4,04	4,08	4,25
20. bij de 90e verjaardag	2,45	2,71	3,04	2,95	3,05



HUWELIJKEN EN ECHTSCHEIDINGEN IN 1971 EN 1972

## 1.- HUWELIJKEN PER ARRONDISSEMENT, PROVINCIE EN TAALGEBIED (Jaren 1969 tot 1972)

Arrondissementen, provincies en taalgebieden	Absolute cijfers				Per 1 000 inwoners			
	1969	1970	1971	1972	1969	1970	1971	1972
Antwerpen	6 598	6 565	6 537	6 568	7,20	7,15	7,09	7,10
Mechelen	2 129	2 126	2 107	2 029	7,53	7,51	7,43	7,13
Turnhout	2 932	2 965	3 086	2 984	8,88	8,91	9,20	8,85
<i>Antwerpen :</i>	<i>11 659</i>	<i>11 656</i>	<i>11 730</i>	<i>11 581</i>	<i>7,62</i>	<i>7,60</i>	<i>7,61</i>	<i>7,48</i>
Brussel-Hoofdstad	7 370	7 113	7 272	7 132	6,87	6,62	6,77	6,67
Halle-Vilvoorde	3 205	3 233	3 155	3 301	6,79	6,78	6,53	6,76
Leuven	2 814	2 872	2 814	2 932	7,24	7,37	7,15	7,39
Nijvel	1 561	1 581	1 656	1 643	6,71	6,73	6,92	6,71
<i>Brabant :</i>	<i>14 950</i>	<i>14 799</i>	<i>14 897</i>	<i>15 008</i>	<i>6,90</i>	<i>6,80</i>	<i>6,80</i>	<i>6,82</i>
Aat	557	550	588	572	7,35	7,34	7,86	7,64
Charleroi	3 499	3 584	3 627	3 574	7,53	7,81	7,89	7,79
Bergen	1 925	2 025	2 109	2 110	7,25	7,70	8,01	8,00
Moeskroen	559	603	588	619	7,69	8,35	8,11	8,52
Zinnik	1 196	1 263	1 244	1 245	7,24	7,70	7,56	7,56
Thuin	1 027	1 099	1 092	1 122	7,46	8,06	8,01	8,19
Doornik	1 080	1 117	1 135	1 178	7,18	7,53	7,64	7,91
<i>Henegouwen :</i>	<i>9 843</i>	<i>10 241</i>	<i>10 383</i>	<i>10 420</i>	<i>7,39</i>	<i>7,77</i>	<i>7,87</i>	<i>7,89</i>
Hoei	654	674	706	697	6,94	7,28	7,59	7,54
Luik	4 517	4 418	4 478	4 583	7,26	7,15	7,24	7,39
Verviers	1 746	1 804	1 867	1 900	7,25	7,53	7,77	7,87
Borgworm	404	417	420	422	6,86	7,07	7,12	7,15
<i>Luik :</i>	<i>7 321</i>	<i>7 313</i>	<i>7 471</i>	<i>7 602</i>	<i>7,20</i>	<i>7,25</i>	<i>7,39</i>	<i>7,60</i>
Hasselt	2 564	2 883	2 915	2 858	8,04	9,01	9,00	8,75
Maaseik	1 375	1 481	1 527	1 707	8,66	8,89	9,03	9,95
Tongeren	1 410	1 485	1 410	1 542	8,16	8,95	8,41	9,16
<i>Limburg :</i>	<i>5 349</i>	<i>5 849</i>	<i>5 862</i>	<i>6 107</i>	<i>8,22</i>	<i>8,96</i>	<i>8,86</i>	<i>9,16</i>
Aarlen	358	321	378	375	7,29	6,63	7,79	7,67
Bastenaken	264	300	314	309	7,44	8,57	9,01	8,90
Marche-en-Famenne	304	325	288	340	7,66	8,22	7,26	8,59
Neufchâteau	411	413	434	470	7,75	7,86	8,29	8,98
Virton	268	313	352	384	6,37	7,49	8,42	9,08
<i>Luzemburg :</i>	<i>1 605</i>	<i>1 672</i>	<i>1 766</i>	<i>1 878</i>	<i>7,32</i>	<i>7,69</i>	<i>8,13</i>	<i>8,62</i>
Dinant	650	659	691	687	7,61	7,80	8,20	8,12
Namen	1 769	1 828	1 899	1 891	7,40	7,71	7,95	7,86
Philippeville	443	499	464	477	7,50	8,46	7,88	8,06
<i>Namen :</i>	<i>2 862</i>	<i>2 986</i>	<i>3 054</i>	<i>3 055</i>	<i>7,46</i>	<i>7,85</i>	<i>8,00</i>	<i>7,95</i>
Aalst	2 048	2 124	2 108	2 096	7,73	8,03	7,96	7,89
Dendermonde	1 453	1 444	1 473	1 499	8,27	8,23	8,37	8,49
Eeklo	667	688	639	699	7,80	8,02	7,41	8,07
Gent	3 544	3 467	3 421	3 419	7,50	7,35	7,22	7,20
Oudenaarde	836	933	802	890	7,35	8,24	7,09	7,88
Sint-Niklaas	1 683	1 592	1 612	1 571	8,49	7,99	8,05	7,79
<i>Oost-Vlaanderen :</i>	<i>10 231</i>	<i>10 248</i>	<i>10 055</i>	<i>10 174</i>	<i>7,81</i>	<i>7,82</i>	<i>7,65</i>	<i>7,71</i>
Brugge	1 917	1 891	1 863	1 881	7,95	7,79	7,60	7,61
Diksmuide	391	435	415	399	8,10	9,17	8,79	8,47
Ieper	852	917	897	868	8,09	8,72	8,54	8,27
Kortrijk	2 048	2 027	2 065	2 099	7,79	7,68	7,79	7,88
Oostende	1 040	1 019	1 006	1 023	8,07	7,89	7,75	7,84
Roeselare	1 210	1 183	1 168	1 180	8,61	8,40	8,28	8,35
Tielt	701	686	643	656	9,12	8,96	8,39	8,53
Veurne	351	339	379	421	7,29	6,98	7,77	8,61
<i>West-Vlaanderen :</i>	<i>8 510</i>	<i>8 497</i>	<i>8 436</i>	<i>8 527</i>	<i>8,09</i>	<i>8,06</i>	<i>7,97</i>	<i>8,02</i>
<i>Het Rijk :</i>	<i>72 330</i>	<i>73 261</i>	<i>73 644</i>	<i>74 352</i>	<i>7,49</i>	<i>7,59</i>	<i>7,60</i>	<i>7,64</i>
Nederlands taalgebied	41 768	42 355	42 042	42 622	7,73	7,82	7,71	7,78
Frans en Duits taalgebied	23 192	23 793	24 330	24 598	7,28	7,53	7,68	7,73
Brussel-Hoofdstad	7 370	7 113	7 272	7 132	6,87	6,62	6,77	6,67

## 2.- HUWELIJKEN NAAR DE GEWONE VERBLIJFPLAATS DER ECHTGENOTEN (Jaar 1971)

Gewone verblijfplaats van de echtgenoot	Gewone verblijfplaats van de echtgenote															
	Provincie Antwerpen	Arrondissement Brussel-Hoofdstad	Arr. Halle-Vilvoorde	Arr. Leuven	Arr. Nijvel	Provincie Brabant	Provincie Henegouwen	Provincie Luik	Provincie Limburg	Provincie Luxemburg	Provincie Namen	Provincie Oost-Vlaanderen	Provincie West-Vlaanderen	Het Rijk	Buitenland	Algemeen totaal
Prov. Antwerpen	10 364	79	138	185	1	403	16	12	191	3	7	284	87	11 367	49	11 416
Arr. Brussel-Hoofdstad	132	5 503	547	102	195	6 347	291	110	59	73	122	172	123	7 429	84	7 513
Arr. Halle-Vilvoorde	160	397	1 985	123	47	2 552	48	10	26	10	19	346	30	3 201	8	3 209
Arr. Leuven	254	95	92	2 059	15	2 261	19	11	220	5	10	39	33	2 852	3	2 855
Arr. Nijvel	17	183	68	34	1 061	1 346	130	33	10	19	65	11	8	1 639	6	1 645
Prov. Brabant	563	6 178	2 692	2 318	1 318	12 506	488	164	315	107	216	568	194	15 121	101	15 222
Prov. Henegouwen	25	193	59	18	124	394	8 734	82	14	49	281	93	136	9 808	168	9 976
Prov. Luik	22	97	14	27	40	178	87	6 656	150	112	125	11	8	7 349	70	7 419
Prov. Limburg	187	28	20	153	4	205	21	71	4 956	3	3	36	38	5 520	27	5 547
Prov. Luxemburg	7	43	5	6	17	71	41	103	5	1 242	103	2	4	1 578	15	1 593
Prov. Namen	9	83	12	12	52	159	264	129	2	90	2 209	10	7	2 879	13	2 892
Prov. Oost-Vlaanderen	244	103	224	44	9	380	51	3	52	1	6	8 563	392	9 692	26	9 718
Prov. West-Vlaanderen	90	65	28	30	6	129	84	14	35	2	7	338	7 303	8 002	41	8 043
Het Rijk :	11 511	6 869	3 192	2 793	1 571	14 425	9 786	7 234	5 720	1 609	2 957	9 905	8 169	71 316	510	71 826
Buitenland	198	208	31	27	32	298	430	178	114	117	80	143	254	1 812	6	1 818
Algemeen totaal :	11 709	7 077	3 223	2 820	1 603	14 723	10 216	7 412	5 834	1 726	3 037	10 048	8 423	73 128	516	73 644

## 3.- HUWELIJKEN NAAR DE TAALGEBIEDEN WAAR DE ECHTGENOTEN WOONDEN VOOR HET HUWELIJK (Jaar 1971)

Gewone verblijfplaats van de echtgenote	Gewone verblijfplaats van de echtgenoot						Eén echtgenoot verblijft in het buitenland		Beide echtgenoten verblijven in het buitenland		Totaal	
	Arrondissement Brussel-Hoofdstad		Nederlands taalgebied		Frans taalgebied (1)		absolute cijfers	% van het totaal	absolute cijfers	% van het totaal	absolute cijfers	% van het totaal
	absolute cijfers	% van het totaal	absolute cijfers	% van het totaal	absolute cijfers	% van het totaal						
Brussel-Hoofdstad	5 503	7,47	767	1,04	599	0,81	208	0,28	-	-	7 077	9,60
Nederlands taalgebied	1 135	1,54	39 349	53,43	806	1,09	767	1,04	-	-	42 057	57,10
Frans taalgebied (1)	791	1,08	518	0,70	21 848	29,67	837	1,14	-	-	23 994	32,59
Eén echtg. verblijft in het buitenland	84	0,11	154	0,21	272	0,37	-	-	-	-	510	0,69
Beide echtgenoten verblijven in het buitenland	-	-	-	-	-	-	-	-	6	0,02	6	0,02
Totaal :	7 513	10,20	40 788	55,38	23 525	31,94	1 812	2,46	6	0,02	73 644	100,00

(1) Inclusief de 25 gemeenten van het Duits taalgebied.

## 2.- HUWELIJKEN NAAR DE GEWONE VERBLIJFPLAATS DER ECHTGENOTEN (Jaar 1972)

Gewone verblijfplaats van de echtgenoot	Gewone verblijfplaats van de echtgenote															
	Provincie Antwerpen	Arrondissement Brussel-Hoofdstad	Arr. Halle-Vilvoorde	Arr. Leuven	Arr. Nijvel	Provincie Brabant	Provincie Henegouwen	Provincie Luik	Provincie Limburg	Provincie Luxemburg	Provincie Namen	Provincie Oost-Vlaanderen	Provincie West-Vlaanderen	Het Rijk	Buitenland	Algemeen totaal
Prov. Antwerpen	10 169	180	158	204	2	544	14	20	221	3	10	313	111	11 405	57	11 462
Arr. Brussel-Hoofdstad	139	5 408	544	112	178	6 242	288	108	53	67	111	186	89	7 281	93	7 374
Arr. Halle-Vilvoorde	152	397	2 148	112	53	2 710	43	12	30	7	11	324	38	3 327	7	3 334
Arr. Leuven	250	85	106	2 119	27	2 337	19	14	201	8	7	40	46	2 922	10	2 932
Arr. Nijvel	3	173	63	39	1 071	1 346	134	46	2	14	81	9	6	1 641	12	1 653
Prov. Brabant	544	6 063	2 861	2 382	1 329	12 635	482	180	286	96	210	559	179	15 171	122	15 293
Prov. Henegouwen	28	216	48	27	123	414	8 751	87	14	33	287	92	125	9 831	190	10 021
Prov. Luik	16	90	12	33	36	171	89	6 769	173	138	134	8	11	7 509	72	7 581
Prov. Limburg	198	17	20	170	2	209	13	49	5 164	2	4	63	39	5 741	43	5 784
Prov. Luxemburg	8	40	3	8	17	68	25	108	2	1 334	90	1	2	1 638	23	1 661
Prov. Namen	14	89	9	8	65	171	254	116	4	118	2 163	9	8	2 857	22	2 879
Prov. Oost-Vlaanderen	215	85	209	37	3	334	57	8	35	3	14	8 673	394	9 733	22	9 755
Prov. West-Vlaanderen	92	51	31	32	9	123	94	18	42	5	7	319	7 373	8 073	45	8 118
Het Rijk :	11 284	6 831	3 351	2 901	1 588	14 669	9 779	7 355	5 941	1 732	2 919	10 037	8 242	71 958	596	72 554
Buitenland	212	192	32	20	26	270	417	162	147	115	77	118	267	1 785	13	1 798
Algemeen totaal :	11 496	7 023	3 383	2 921	1 612	14 939	10 196	7 517	6 088	1 847	2 996	10 155	8 509	73 743	609	74 352

## 3.- HUWELIJKEN NAAR DE TAALGEBIEDEN WAAR DE ECHTGENOTEN WOONDEN VOOR HET HUWELIJK (Jaar 1972)

Gewone verblijfplaats van de echtgenote	Gewone verblijfplaats van de echtgenoot						Eén echtgenoot verblijft in het buitenland		Beide echtgenoten verblijven in het buitenland		Totaal	
	Arrondissement Brussel-Hoofdstad		Nederlands taalgebied		Frans taalgebied (1)		absolute cijfers	% van het totaal	absolute cijfers	% van het totaal	absolute cijfers	% van het totaal
	absolute cijfers	% van het totaal	absolute cijfers	% van het totaal	absolute cijfers	% van het totaal						
Brussel-Hoofdstad	5 408	7,28	815	1,10	608	0,81	192	0,26	-	-	7 023	9,45
Nederlands taalgebied	1 123	1,51	39 848	53,59	785	1,06	796	1,07	-	-	42 552	57,23
Frans taalgebied (1)	750	1,01	538	0,72	22 083	29,70	797	1,07	-	-	24 168	32,50
Eén echtg.verblijft in het buitenland	93	0,12	184	0,25	319	0,43	-	-	-	-	596	0,80
Beide echtgenoten verblijven in het buitenland	-	-	-	-	-	-	-	-	13	0,02	13	0,02
Totaal :	7 374	9,92	41 385	55,66	23 795	32,00	1 785	2,40	13	0,02	74 352	100,00

(1) Inclusief de 25 gemeenten van het Duits taalgebied.

## 4.- HUWELIJKEN NAAR DE VORIGE BURGERLIJKE STAAT DER ECHTGENOTEN (Jaren 1962 tot 1972)

Jaren	Huwelijken gesloten tussen :									Totaal aantal huwelijken
	twee onge- huwden	ongehuwde mannen en weduwen	ongehuwde mannen en gescheiden vrouwen	weduw- naars en ongehuwde vrouwen	weduw- naars en weduwen	weduw- naars en gescheiden vrouwen	gescheiden mannen en ongehuwde vrouwen	gescheiden mannen en weduwen	gescheiden onderling	

## Absolute cijfers

1962	53 973	761	1 432	910	1 389	491	1 523	355	1 252	62 086
1963	54 324	787	1 509	936	1 255	511	1 550	341	1 236	62 449
1964	56 494	785	1 644	861	1 304	510	1 725	324	1 361	65 008
1965	57 923	788	1 611	900	1 258	527	1 683	345	1 500	66 535
1966	59 751	734	1 590	868	1 334	525	1 675	367	1 486	68 330
1967	59 933	663	1 560	852	1 188	524	1 672	334	1 583	68 309
1968	61 503	614	1 550	841	1 041	531	1 780	320	1 533	69 713
1969	63 872	612	1 622	788	1 041	555	1 805	350	1 685	72 330
1970	65 157	558	1 675	723	958	538	1 779	290	1 583	73 261
1971	65 382	546	1 708	729	885	522	1 902	287	1 683	73 644
1972	65 551	513	1 925	633	775	523	2 128	270	2 034	74 352

## Verhoudingscijfers

1962	86,93	1,23	2,30	1,47	2,24	0,79	2,45	0,57	2,02	100,00
1963	86,99	1,26	2,42	1,50	2,00	0,82	2,48	0,55	1,98	100,00
1964	86,90	1,21	2,53	1,32	2,01	0,79	2,65	0,50	2,09	100,00
1965	87,06	1,18	2,42	1,35	1,89	0,79	2,53	0,52	2,26	100,00
1966	87,45	1,07	2,33	1,27	1,95	0,77	2,45	0,54	2,17	100,00
1967	87,73	0,97	2,28	1,25	1,74	0,77	2,45	0,49	2,32	100,00
1968	88,22	0,88	2,23	1,21	1,49	0,76	2,55	0,46	2,20	100,00
1969	88,31	0,85	2,24	1,09	1,44	0,77	2,49	0,48	2,33	100,00
1970	88,93	0,76	2,29	0,99	1,31	0,73	2,43	0,40	2,16	100,00
1971	88,78	0,74	2,32	0,99	1,20	0,71	2,58	0,39	2,29	100,00
1972	88,17	0,69	2,59	0,85	1,04	0,70	2,86	0,36	2,74	100,00

## 5.- HUWELIJKEN NAAR DE LEEFTIJD VAN DE ECHTGENOTEN (Jaren 1962 tot 1972)

Jaren	< 20 jaar	20 - < 21 jaar	21 - < 25 jaar	25 - < 30 jaar	30 - < 35 jaar	35 - < 40 jaar	40 - < 45 jaar	45 - < 50 jaar	50 - < 60 jaar	60 - < 70 jaar	70 - < 80 jaar	80 jaar en meer	Totaal aantal huwelij- ken
Leeftijd van de echtgenote													
1962	13 321	6 669	24 635	8 560	3 011	1 790	1 177	821	1 344	639	110	9	62 086
1963	14 640	7 522	23 230	8 352	2 936	1 728	1 255	733	1 353	597	98	5	62 449
1964	15 559	8 700	23 293	8 546	2 872	1 818	1 383	708	1 357	660	103	9	65 008
1965	16 819	8 808	24 191	7 976	2 829	1 659	1 340	747	1 398	646	116	7	66 535
1966	17 403	9 703	25 249	7 296	2 613	1 799	1 285	810	1 372	654	134	12	68 330
1967	16 762	10 361	26 405	6 480	2 437	1 678	1 333	903	1 199	618	123	10	68 309
1968	16 846	10 171	28 367	6 541	2 326	1 464	1 232	963	1 133	548	116	6	69 713
1969	17 487	10 338	29 929	6 714	2 288	1 636	1 193	1 005	1 044	574	112	10	72 330
1970	17 188	10 353	30 817	7 214	2 426	1 569	1 129	900	1 016	541	101	7	73 261
1971	18 620	10 358	30 357	7 029	2 190	1 471	1 094	977	1 001	454	89	4	73 644
1972	18 988	10 626	29 913	7 557	2 117	1 442	1 168	970	980	488	93	10	74 352

## Leeftijd van de echtgenoot

1962	2 521	2 994	27 553	16 671	4 933	2 321	1 266	895	1 548	1 048	303	33	62 086
1963	2 879	3 958	26 917	16 690	4 811	2 222	1 322	779	1 643	892	304	32	62 449
1964	3 091	4 671	27 610	17 388	4 730	2 259	1 532	755	1 608	1 016	305	43	65 008
1965	3 515	5 025	29 356	16 701	4 518	2 183	1 469	756	1 656	1 006	319	31	66 535
1966	3 898	5 530	31 787	15 376	4 239	2 189	1 508	857	1 555	1 021	316	54	68 330
1967	3 686	6 004	33 536	13 905	3 840	2 144	1 492	959	1 405	992	296	50	68 309
1968	3 624	5 814	35 580	13 863	3 764	2 098	1 414	1 007	1 369	861	289	30	69 713
1969	3 751	5 932	37 746	14 123	3 744	2 046	1 407	1 098	1 217	912	304	50	72 330
1970	3 865	5 873	38 262	14 584	3 952	2 079	1 276	1 030	1 161	859	284	36	73 261
1971	4 343	6 473	38 592	14 319	3 372	1 920	1 334	1 045	1 149	801	260	36	73 644
1972	4 324	6 272	38 466	15 307	3 349	1 927	1 385	1 049	1 199	795	250	29	74 352





## 7.- GEMIDDELTE LEEFTIJD EN MEDIAANLEEFTIJD DER ECHTGENOTEN (Jaren 1962 tot 1972)

Jaren	Gemiddelde leeftijd		Mediaanleeftijd	
	Mannen	Vrouwen	Mannen	Vrouwen
1962	27 j. 7 m.	25 j. -	24 j. 8 m.	22 j. 6 m.
1963	27 j. 4 m.	24 j. 9 m.	24 j. 8 m.	22 j. 3 m.
1964	27 j. 6 m.	24 j. 8 m.	24 j. 7 m.	22 j. -
1965	27 j. 3 m.	24 j. 2 m.	24 j. 2 m.	21 j. 10 m.
1966	27 j. -	24 j. 3 m.	23 j. 10 m.	21 j. 9 m.
1967	26 j. 9 m.	24 j. 2 m.	23 j. 8 m.	21 j. 8 m.
1968	26 j. 7 m.	24 j. -	23 j. 7 m.	21 j. 9 m.
1969	26 j. 5 m.	23 j. 11 m.	23 j. 7 m.	21 j. 9 m.
1970	26 j. 4 m.	23 j. 10 m.	23 j. 8 m.	21 j. 6 m.
1971	26 j. 1 m.	23 j. 8 m.	23 j. 6 m.	21 j. 8 m.
1972	26 j. 2 m.	23 j. 8 m.	23 j. 7 m.	21 j. 8 m.

## 8.- GEMIDDELTE LEEFTIJD VAN DE ECHTGENOTEN NAAR HUN VORIGE BURGERLIJKE STAAT (Jaren 1970 tot 1972)

Burgerlijke staat	Gemiddelde leeftijd		
	1970	1971	1972
Ongehuwde mannen	24 j. 8 m.	24 j. 5 m.	24 j. 5 m.
Ongehuwde vrouwen	22 j. 5 m.	22 j. 2 m.	22 j. 2 m.
Weduwnaars	55 j. 8 m.	55 j. 5 m.	55 j. 4 m.
Weduwen	49 j. 6 m.	48 j. 9 m.	48 j. 10 m.
Gescheiden mannen	39 j. 8 m.	39 j. 7 m.	39 j. 7 m.
Gescheiden vrouwen	38 j. -	37 j. 6 m.	37 j. 7 m.

## 9.- GEMIDDELTE LEEFTIJD VAN DE VROUW TEN OPZICHTE VAN DE LEEFTIJD VAN DE MAN (Jaren 1970 tot 1972)

Leeftijd van de man	Gemiddelde leeftijd van de vrouw		
	1970	1971	1972
19 j. -	18 j. 10 m.	18 j. 10 m.	18 j. 10 m.
20 j. 6 m.	19 j. 9 m.	19 j. 8 m.	19 j. 9 m.
23 j. -	21 j. 6 m.	21 j. 5 m.	21 j. 5 m.
27 j. 6 m.	23 j. 8 m.	23 j. 7 m.	23 j. 7 m.
32 j. 6 m.	27 j. 11 m.	27 j. 9 m.	28 j. -
37 j. 6 m.	32 j. 10 m.	32 j. 7 m.	32 j. 8 m.
42 j. 6 m.	36 j. 10 m.	37 j. -	37 j. 1 m.
47 j. 6 m.	40 j. 10 m.	41 j. 2 m.	41 j. 3 m.
55 j. -	48 j. 2 m.	47 j. 3 m.	47 j. 3 m.
65 j. -	55 j. 9 m.	55 j. 11 m.	55 j. 10 m.
75 j. -	63 j. 4 m.	62 j. 8 m.	63 j. 4 m.

## 10.- GEMIDDELTE LEEFTIJD VAN DE MAN TEN OPZICHTE VAN DE LEEFTIJD VAN DE VROUW (Jaren 1970 tot 1972)

Leeftijd van de vrouw	Gemiddelde leeftijd van de man		
	1970	1971	1972
17 j. 6 m.	22 j. 7 m.	22 j. 6 m.	22 j. 7 m.
20 j. 6 m.	23 j. 4 m.	23 j. 3 m.	23 j. 4 m.
23 j. -	24 j. 6 m.	24 j. 5 m.	24 j. 5 m.
27 j. 6 m.	28 j. 4 m.	28 j. -	28 j. 3 m.
32 j. 6 m.	34 j. 5 m.	34 j. 6 m.	34 j. 6 m.
37 j. 6 m.	39 j. 2 m.	39 j. 3 m.	39 j. 3 m.
42 j. 6 m.	43 j. 5 m.	44 j. 3 m.	43 j. 7 m.
47 j. 6 m.	49 j. 11 m.	49 j. 6 m.	49 j. 5 m.
55 j. -	57 j. -	57 j. 2 m.	56 j. 5 m.
65 j. -	65 j. 7 m.	66 j. 1 m.	65 j. -
75 j. -	73 j. -	73 j. 2 m.	71 j. 8 m.

## 11.- HUWELIJKEN NAAR DE GEMIDDELTE LEEFTIJD EN DE VORIGE BURGERLIJKE STAAT DER ECHTGENOTEN (Jaren 1970 tot 1972)

Huwelijken tussen	1970			1971			1972		
	Gemiddelde leeftijd van de man	Gemiddelde leeftijd van de vrouw	Vershil	Gemiddelde leeftijd van de man	Gemiddelde leeftijd van de vrouw	Vershil	Gemiddelde leeftijd van de man	Gemiddelde leeftijd van de vrouw	Vershil
Twee ongehuwden	24 j. 4 m.	22 j. -	2 j. 4 m.	24 j. 1 m.	21 j. 9 m.	2 j. 4 m.	24 j. 1 m.	21 j. 9 m.	2 j. 4 m.
Ongehuwde mannen en weduwen	38 j. -	39 j. 10 m.	-1 j. 10 m.	38 j. -	39 j. 5 m.	-1 j. 5 m.	38 j. 6 m.	40 j. 1 m.	-1 j. 7 m.
Ongehuwde mannen en gescheiden vrouwen	33 j. 3 m.	34 j. 8 m.	-1 j. 5 m.	33 j. 1 m.	34 j. 6 m.	-1 j. 5 m.	32 j. 10 m.	34 j. 4 m.	-1 j. 6 m.
Weduwnaars en ongehuwde vrouwen	50 j. -	40 j. 2 m.	9 j. 10 m.	50 j. 6 m.	41 j. -	9 j. 6 m.	50 j. 4 m.	40 j. 8 m.	9 j. 8 m.
Weduwnaars en weduwen	60 j. 5 m.	56 j. 5 m.	4 j. -	60 j. 1 m.	55 j. 8 m.	4 j. 5 m.	60 j. 1 m.	57 j. 4 m.	2 j. 9 m.
Weduwnaars en gescheiden vrouwen	54 j. 9 m.	46 j. 10 m.	7 j. 11 m.	54 j. 6 m.	46 j. 9 m.	7 j. 9 m.	54 j. 3 m.	46 j. 6 m.	7 j. 9 m.
Gescheiden mannen en ongehuwde vrouwen	36 j. 8 m.	28 j. 9 m.	7 j. 11 m.	36 j. 5 m.	28 j. 9 m.	7 j. 8 m.	36 j. 8 m.	29 j. -	7 j. 8 m.
Gescheiden mannen en weduwen	45 j. 9 m.	45 j. -	- 9 m.	46 j. -	45 j. 4 m.	- 8 m.	46 j. 4 m.	45 j. 5 m.	- 11 m.
Gescheiden mannen en gescheiden vrouwen	41 j. 11 m.	38 j. 7 m.	3 j. 4 m.	42 j. -	38 j. 2 m.	3 j. 10 m.	41 j. 8 m.	38 j. 5 m.	3 j. 3 m.

## 12.- HUWELIJKEN NAAR DE RESPECTIEVE LEEFTIJD DER ECHTGENOTEN EN HUN VORIGE BÜRGERLIJKE STAAT (Jaar 1971)

Leeftijd van de echtgenoot	Leeftijd van de echtgenote												Totaal mannen
	< 20 jaar	20 - < 21 jaar	21 - < 25 jaar	25 - < 30 jaar	30 - < 35 jaar	35 - < 40 jaar	40 - < 45 jaar	45 - < 50 jaar	50 - < 60 jaar	60 - < 70 jaar	70 - < 80 jaar	80 jaar en meer	
Minder dan 20 jaar	3 087	603	606	39	5	2	-	1	-	-	-	-	4 343
20 - < 21 jaar	3 485	1 293	1 571	108	13	3	-	-	-	-	-	-	6 473
21 - < 25 jaar	10 009	6 904	19 342	2 114	162	42	11	6	2	-	-	-	38 592
25 - < 30 jaar	1 722	1 384	7 446	3 068	505	138	39	10	7	-	-	-	14 319
30 - < 35 jaar	220	128	1 002	1 004	588	277	104	35	13	1	-	-	3 372
35 - < 40 jaar	66	29	248	417	469	364	203	94	28	2	-	-	1 920
40 - < 45 jaar	21	9	84	168	251	321	257	158	61	3	1	-	1 334
45 - < 50 jaar	5	4	37	70	115	201	246	253	105	9	-	-	1 045
50 - < 60 jaar	5	3	20	34	66	101	181	292	386	57	4	-	1 149
60 - < 70 jaar	-	-	1	5	16	19	42	111	332	256	19	-	801
70 - < 80 jaar	-	1	-	2	-	3	10	15	58	115	55	1	260
80 jaar en meer	-	-	-	-	-	-	1	2	9	11	10	3	36
<i>Totaal vrouwen :</i>	<i>18 620</i>	<i>10 358</i>	<i>30 357</i>	<i>7 029</i>	<i>2 190</i>	<i>1 471</i>	<i>1 094</i>	<i>977</i>	<i>1 001</i>	<i>454</i>	<i>88</i>	<i>4</i>	<i>73 644</i>

## Totaal aantal huwelijken van ongehuwde mannen

Minder dan 20 jaar	3 087	603	606	39	5	2	-	1	-	-	-	-	4 343
20 - < 21 jaar	3 485	1 293	1 571	108	13	3	-	-	-	-	-	-	6 473
21 - < 25 jaar	9 983	6 898	19 292	2 100	155	39	11	5	1	-	-	-	38 484
25 - < 30 jaar	1 645	1 351	7 203	2 849	441	115	34	8	4	-	-	-	13 650
30 - < 35 jaar	181	101	781	764	412	177	73	27	10	1	-	-	2 527
35 - < 40 jaar	43	17	136	222	238	189	120	59	18	1	-	-	1 043
40 - < 45 jaar	10	3	26	65	91	116	106	61	31	2	-	-	511
45 - < 50 jaar	3	2	13	17	25	57	73	62	35	4	-	-	291
50 - < 60 jaar	4	-	5	6	14	16	27	58	75	15	1	-	221
60 - < 70 jaar	-	-	1	1	4	2	5	16	27	21	4	-	81
70 - < 80 jaar	-	1	-	1	-	-	1	-	2	5	2	-	12
80 jaar en meer	-	-	-	-	-	-	-	-	-	-	-	-	-
<i>Totaal vrouwen :</i>	<i>18 441</i>	<i>10 269</i>	<i>29 834</i>	<i>6 172</i>	<i>1 398</i>	<i>716</i>	<i>450</i>	<i>297</i>	<i>203</i>	<i>49</i>	<i>7</i>	<i>-</i>	<i>67 636</i>

## 12.- (vervolg) (1971)

Leeftijd van de echtgenoot	Leeftijd van de echtgenote												Totaal mannen
	< 20 jaar	20 - < 21 jaar	21 - < 25 jaar	25 - < 30 jaar	30 - < 35 jaar	35 - < 40 jaar	40 - < 45 jaar	45 - < 50 jaar	50 - < 60 jaar	60 - < 70 jaar	70 - < 80 jaar	80 jaar en meer	

## Totaal aantal huwelijken van ongehuwde vrouwen

Minder dan 20 jaar	3 087	602	600	31	3	1	-	1	-	-	-	-	4 325
20 - < 21 jaar	3 485	1 292	1 562	101	7	-	-	-	-	-	-	-	6 447
21 - < 25 jaar	10 009	6 891	19 239	1 958	88	16	5	1	2	-	-	-	38 209
25 - < 30 jaar	1 722	1 379	7 352	2 781	315	47	12	2	-	-	-	-	13 610
30 - < 35 jaar	219	128	960	826	365	103	34	12	1	1	-	-	2 649
35 - < 40 jaar	66	29	230	296	240	175	64	24	4	-	-	-	1 128
40 - < 45 jaar	21	9	71	116	128	124	92	35	9	-	-	-	605
45 - < 50 jaar	5	4	34	43	57	88	81	55	21	-	-	-	388
50 - < 60 jaar	5	3	19	23	31	48	61	94	73	9	-	-	366
60 - < 70 jaar	-	-	1	5	5	11	18	46	83	27	4	-	200
70 - < 80 jaar	-	1	-	2	-	1	8	12	21	21	9	-	75
80 jaar en meer	-	-	-	-	-	-	1	-	4	1	5	-	11
<b>Totaal vrouwen :</b>	<b>18 619</b>	<b>10 338</b>	<b>30 068</b>	<b>6 182</b>	<b>1 239</b>	<b>614</b>	<b>376</b>	<b>282</b>	<b>218</b>	<b>59</b>	<b>18</b>	<b>-</b>	<b>68 013</b>

## Huwelijken van ongehuwde mannen met ongehuwde vrouwen

Minder dan 20 jaar	3 087	602	600	31	3	1	-	1	-	-	-	-	4 325
20 - < 21 jaar	3 485	1 292	1 562	101	7	-	-	-	-	-	-	-	6 447
21 - < 25 jaar	9 983	6 885	19 193	1 949	87	15	5	1	1	-	-	-	38 119
25 - < 30 jaar	1 645	1 348	7 125	2 627	290	42	10	2	-	-	-	-	13 089
30 - < 35 jaar	180	101	759	676	301	80	26	8	-	1	-	-	2 132
35 - < 40 jaar	43	17	130	179	158	115	45	14	2	-	-	-	703
40 - < 45 jaar	10	3	23	55	63	53	54	25	5	-	-	-	291
45 - < 50 jaar	3	2	13	14	15	32	36	16	8	-	-	-	139
50 - < 60 jaar	4	-	5	6	6	12	12	26	24	5	-	-	100
60 - < 70 jaar	-	-	1	1	1	2	2	8	7	7	1	-	30
70 - < 80 jaar	-	1	-	1	-	-	1	-	1	2	1	-	7
80 jaar en meer	-	-	-	-	-	-	-	-	-	-	-	-	-
<b>Totaal vrouwen :</b>	<b>18 440</b>	<b>10 251</b>	<b>29 411</b>	<b>5 640</b>	<b>931</b>	<b>352</b>	<b>191</b>	<b>101</b>	<b>48</b>	<b>15</b>	<b>2</b>	<b>-</b>	<b>65 382</b>

12.- (vervolg) (1971)

Leeftijd van de echtgenoot	Leeftijd van de echtgenote												Totaal mannen
	< 20 jaar	20 - < 21 jaar	21 - < 25 jaar	25 - < 30 jaar	30 - < 35 jaar	35 - < 40 jaar	40 - < 45 jaar	45 - < 50 jaar	50 - < 60 jaar	60 - < 70 jaar	70 - < 80 jaar	80 jaar en meer	
Totaal aantal huwelijken van weduwen													
Minder dan 20 jaar	-	1	1	1	-	-	-	-	-	-	-	-	3
20 - < 21 jaar	-	1	8	1	3	1	-	-	-	-	-	-	14
21 - < 25 jaar	-	6	23	20	15	6	1	-	-	-	-	-	71
25 - < 30 jaar	-	1	15	39	20	16	9	2	4	-	-	-	106
30 - < 35 jaar	1	-	6	26	32	21	15	8	3	-	-	-	112
35 - < 40 jaar	-	-	1	14	36	27	40	22	10	1	-	-	151
40 - < 45 jaar	-	-	1	6	13	38	42	38	25	1	-	-	164
45 - < 50 jaar	-	-	-	4	4	21	51	78	37	4	-	-	199
50 - < 60 jaar	-	-	-	-	4	9	37	87	191	33	3	-	364
60 - < 70 jaar	-	-	-	-	2	2	8	25	150	176	13	-	376
70 - < 80 jaar	-	-	-	-	-	1	-	-	23	70	43	1	138
80 jaar en meer	-	-	-	-	-	-	-	1	3	9	4	3	20
<i>Totaal vrouwen :</i>	<i>1</i>	<i>9</i>	<i>55</i>	<i>111</i>	<i>129</i>	<i>142</i>	<i>203</i>	<i>281</i>	<i>446</i>	<i>294</i>	<i>63</i>	<i>4</i>	<i>1 718</i>

## Huwelijken van ongehuwde mannen met weduwen

Minder dan 20 jaar	-	1	1	1	-	-	-	-	-	-	-	-	3
20 - < 21 jaar	-	1	8	1	3	1	-	-	-	-	-	-	14
21 - < 25 jaar	-	6	23	19	14	6	1	-	-	-	-	-	69
25 - < 30 jaar	-	1	13	33	17	14	7	1	1	-	-	-	87
30 - < 35 jaar	1	-	-	16	22	13	9	5	1	-	-	-	67
35 - < 40 jaar	-	-	-	5	22	12	27	16	7	-	-	-	89
40 - < 45 jaar	-	-	-	2	3	15	21	10	13	1	-	-	65
45 - < 50 jaar	-	-	-	2	2	9	17	18	12	-	-	-	60
50 - < 60 jaar	-	-	-	-	1	2	9	15	33	7	1	-	68
60 - < 70 jaar	-	-	-	-	-	-	1	3	7	10	2	-	23
70 - < 80 jaar	-	-	-	-	-	-	-	-	-	1	-	-	1
80 jaar en meer	-	-	-	-	-	-	-	-	-	-	-	-	-
<i>Totaal vrouwen :</i>	<i>1</i>	<i>9</i>	<i>46</i>	<i>79</i>	<i>84</i>	<i>72</i>	<i>92</i>	<i>68</i>	<i>74</i>	<i>19</i>	<i>3</i>	<i>-</i>	<i>546</i>

## 12.- (vervolg) (1971)

Leeftijd van de echtgenoot	Leeftijd van de echtgenote												Totaal mannen
	< 20 jaar	20 - < 21 jaar	21 - < 25 jaar	25 - < 30 jaar	30 - < 35 jaar	35 - < 40 jaar	40 - < 45 jaar	45 - < 50 jaar	50 - < 60 jaar	60 - < 70 jaar	70 - < 80 jaar	80 jaar en meer	

## Totaal aantal huwelijken van gescheiden vrouwen

Minder dan 20 jaar	-	-	5	7	2	1	-	-	-	-	-	-	15
20 - < 21 jaar	-	-	1	6	3	2	-	-	-	-	-	-	12
21 - < 25 jaar	-	7	80	136	59	20	5	5	-	-	-	-	312
25 - < 30 jaar	-	4	79	248	170	75	18	6	3	-	-	-	603
30 - < 35 jaar	-	-	36	152	191	153	55	15	9	-	-	-	611
35 - < 40 jaar	-	-	17	107	193	162	99	48	14	1	-	-	641
40 - < 45 jaar	-	-	12	46	110	159	123	85	27	2	1	-	565
45 - < 50 jaar	-	-	3	23	54	92	114	120	47	5	-	-	458
50 - < 60 jaar	-	-	1	11	31	44	83	111	122	15	1	-	419
60 - < 70 jaar	-	-	-	-	9	6	16	40	99	53	2	-	225
70 - < 80 jaar	-	-	-	-	-	1	2	3	14	24	3	-	47
80 jaar en meer	-	-	-	-	-	-	-	1	2	1	1	-	5
<i>Totaal vrouwen :</i>	-	11	234	736	822	715	515	434	337	101	8	-	3 913

## Huwelijken van ongehuwde mannen met gescheiden vrouwen

Minder dan 20 jaar	-	-	5	7	2	1	-	-	-	-	-	-	15
20 - < 21 jaar	-	-	1	6	3	2	-	-	-	-	-	-	12
21 - < 25 jaar	-	7	76	132	54	18	5	4	-	-	-	-	296
25 - < 30 jaar	-	2	65	189	134	59	17	5	3	-	-	-	474
30 - < 35 jaar	-	-	22	72	89	84	38	14	9	-	-	-	328
35 - < 40 jaar	-	-	6	38	58	62	48	29	9	1	-	-	251
40 - < 45 jaar	-	-	3	8	25	48	31	26	13	1	-	-	155
45 - < 50 jaar	-	-	-	1	8	16	20	28	15	4	-	-	92
50 - < 60 jaar	-	-	-	-	7	2	6	17	18	3	-	-	53
60 - < 70 jaar	-	-	-	-	3	-	2	5	13	4	1	-	28
70 - < 80 jaar	-	-	-	-	-	-	-	-	1	2	1	-	4
80 jaar en meer	-	-	-	-	-	-	-	-	-	-	-	-	-
<i>Totaal vrouwen :</i>	-	9	178	453	383	292	167	128	81	15	2	-	1 708

## 12.- (vervolg) (1971)

Leeftijd van de echtgenoot	Leeftijd van de echtgenote												Totaal mannen
	< 20 jaar	20 - < 21 jaar	21 - < 25 jaar	25 - < 30 jaar	30 - < 35 jaar	35 - < 40 jaar	40 - < 45 jaar	45 - < 50 jaar	50 - < 60 jaar	60 - < 70 jaar	70 - < 80 jaar	80 jaar en meer	

## Totaal aantal huwelijken van weduwnaars

Minder dan 20 jaar	-	-	-	-	-	-	-	-	-	-	-	-	-
20 - < 21 jaar	-	-	-	-	-	-	-	-	-	-	-	-	-
21 - < 25 jaar	4	3	9	2	-	1	-	-	-	-	-	-	19
25 - < 30 jaar	11	3	17	25	6	2	-	-	1	-	-	-	65
30 - < 35 jaar	5	4	19	22	22	14	2	1	-	-	-	-	89
35 - < 40 jaar	1	1	11	32	28	27	12	5	1	1	-	-	119
40 - < 45 jaar	4	1	9	11	34	57	29	25	8	-	-	-	178
45 - < 50 jaar	1	-	7	10	28	47	66	74	26	2	-	-	261
50 - < 60 jaar	-	1	5	11	18	44	89	144	207	29	1	-	549
60 - < 70 jaar	-	-	-	2	5	13	28	67	243	216	14	-	588
70 - < 80 jaar	-	-	-	1	-	2	6	14	49	107	53	1	233
80 jaar en meer	-	-	-	-	-	-	1	2	9	10	10	3	35
<b>Totaal vrouwen :</b>	<b>26</b>	<b>13</b>	<b>77</b>	<b>116</b>	<b>141</b>	<b>207</b>	<b>233</b>	<b>332</b>	<b>544</b>	<b>365</b>	<b>78</b>	<b>4</b>	<b>2 136</b>

## Totaal aantal huwelijken van gescheiden mannen

Minder dan 20 jaar	-	-	-	-	-	-	-	-	-	-	-	-	-
20 - < 21 jaar	-	-	-	-	-	-	-	-	-	-	-	-	-
21 - < 25 jaar	22	3	41	12	7	2	-	1	1	-	-	-	89
25 - < 30 jaar	66	30	226	194	58	21	5	2	2	-	-	-	604
30 - < 35 jaar	34	23	202	218	154	86	29	7	3	-	-	-	756
35 - < 40 jaar	22	11	101	163	203	148	71	30	9	-	-	-	758
40 - < 45 jaar	7	5	49	92	126	148	122	72	22	1	1	-	645
45 - < 50 jaar	1	2	17	43	62	97	107	117	44	3	-	-	493
50 - < 60 jaar	1	2	10	17	34	41	65	90	104	13	2	-	379
60 - < 70 jaar	-	-	-	2	7	4	9	28	62	19	1	-	132
70 - < 80 jaar	-	-	-	-	-	1	3	1	7	3	-	-	15
80 jaar en meer	-	-	-	-	-	-	-	-	-	1	-	-	1
<b>Totaal vrouwen :</b>	<b>153</b>	<b>76</b>	<b>648</b>	<b>741</b>	<b>651</b>	<b>548</b>	<b>411</b>	<b>348</b>	<b>254</b>	<b>40</b>	<b>4</b>	<b>-</b>	<b>3 872</b>

## 12.- (vervolg) (1971)

Leeftijd van de echtgenoot	Leeftijd van de echtgenote												Totaal mannen
	< 20 jaar	20 - < 21 jaar	21 - < 25 jaar	25 - < 30 jaar	30 - < 35 jaar	35 - < 40 jaar	40 - < 45 jaar	45 - < 50 jaar	50 - < 60 jaar	60 - < 70 jaar	70 - < 80 jaar	80 jaar en meer	
Minder dan 20 jaar	-	-	-	-	-	-	-	-	-	-	-	-	-
20 - < 21 jaar	-	-	-	-	-	-	-	-	-	-	-	-	-
21 - < 25 jaar	4	3	9	1	-	-	-	-	-	-	-	-	17
25 - < 30 jaar	11	3	15	17	3	-	-	-	-	-	-	-	49
30 - < 35 jaar	5	4	17	17	11	6	-	1	-	-	-	-	61
35 - < 40 jaar	1	1	8	16	13	15	5	2	-	-	-	-	61
40 - < 45 jaar	4	1	6	6	17	26	15	3	-	-	-	-	78
45 - < 50 jaar	1	-	6	6	11	30	31	20	5	-	-	-	110
50 - < 60 jaar	-	1	5	6	11	18	31	46	31	2	-	-	151
60 - < 70 jaar	-	-	-	2	1	6	15	29	56	19	3	-	131
70 - < 80 jaar	-	-	-	1	-	-	5	11	16	19	8	-	60
80 jaar en meer	-	-	-	-	-	-	1	-	4	1	5	-	11
<b>Totaal vrouwen :</b>	<b>26</b>	<b>13</b>	<b>66</b>	<b>72</b>	<b>67</b>	<b>101</b>	<b>103</b>	<b>112</b>	<b>112</b>	<b>41</b>	<b>16</b>	<b>-</b>	<b>729</b>

## Huwelijken van weduwnaars en ongehuwde vrouwen

Huwelijken van gescheiden mannen met ongehuwde vrouwen													
Minder dan 20 jaar	20 - < 21 jaar	21 - < 25 jaar	25 - < 30 jaar	30 - < 35 jaar	35 - < 40 jaar	40 - < 45 jaar	45 - < 50 jaar	50 - < 60 jaar	60 - < 70 jaar	70 - < 80 jaar	80 jaar en meer	Totaal mannen	Totaal vrouwen
-	-	-	-	-	-	-	-	-	-	-	-	-	-
-	-	-	-	-	-	-	-	-	-	-	-	-	-
22	3	37	8	1	1	-	-	1	-	-	-	-	73
66	28	212	137	22	5	2	-	-	-	-	-	-	472
34	23	184	133	53	17	8	3	1	-	-	-	-	456
22	11	92	101	69	45	14	8	2	-	-	-	-	364
7	5	42	55	48	45	23	7	4	-	-	-	-	236
1	2	15	23	31	26	14	19	8	-	-	-	-	139
1	2	9	11	14	18	18	22	18	2	-	-	-	115
-	-	-	2	3	3	1	9	20	1	-	-	-	39
-	-	-	-	-	1	2	1	4	-	-	-	-	8
-	-	-	-	-	-	-	-	-	-	-	-	-	-
<b>153</b>	<b>74</b>	<b>591</b>	<b>470</b>	<b>241</b>	<b>161</b>	<b>82</b>	<b>69</b>	<b>58</b>	<b>3</b>	<b>-</b>	<b>-</b>	<b>-</b>	<b>1 902</b>



## 12.- (vervolg) (1971)

Leeftijd van de echtgenoot	Leeftijd van de echtgenote												Totaal mannen
	< 20 jaar	20 - < 21 jaar	21 - < 25 jaar	25 - < 30 jaar	30 - < 35 jaar	35 - < 40 jaar	40 - < 45 jaar	45 - < 50 jaar	50 - < 60 jaar	60 - < 70 jaar	70 - < 80 jaar	80 jaar en meer	

## Huwelijken van weduwnaars met weduwen

Minder dan 20 jaar	-	-	-	-	-	-	-	-	-	-	-	-	-
20 - < 21 jaar	-	-	-	-	-	-	-	-	-	-	-	-	-
21 - < 25 jaar	-	-	-	1	-	-	-	-	-	-	-	-	1
25 - < 30 jaar	-	-	2	4	1	-	-	-	1	-	-	-	8
30 - < 35 jaar	-	-	2	3	4	3	2	-	-	-	-	-	14
35 - < 40 jaar	-	-	1	6	4	4	3	1	1	1	-	-	21
40 - < 45 jaar	-	-	-	1	4	10	5	12	5	-	-	-	37
45 - < 50 jaar	-	-	-	1	2	8	21	37	13	2	-	-	84
50 - < 60 jaar	-	-	-	-	2	4	26	54	133	22	1	-	242
60 - < 70 jaar	-	-	-	-	2	2	7	17	128	158	10	-	324
70 - < 80 jaar	-	-	-	-	-	1	-	-	22	68	43	1	135
80 jaar en meer	-	-	-	-	-	-	-	1	3	8	4	3	19
<i>Totaal vrouwen :</i>	-	-	5	16	19	32	64	122	306	259	58	4	885

## Huwelijken van gescheiden mannen met weduwen

Minder dan 20 jaar	-	-	-	-	-	-	-	-	-	-	-	-	-
20 - < 21 jaar	-	-	-	-	-	-	-	-	-	-	-	-	-
21 - < 25 jaar	-	-	-	-	1	-	-	-	-	-	-	-	1
25 - < 30 jaar	-	-	-	2	2	2	2	1	2	-	-	-	11
30 - < 35 jaar	-	-	4	7	6	5	4	3	2	-	-	-	31
35 - < 40 jaar	-	-	-	3	10	11	10	5	2	-	-	-	41
40 - < 45 jaar	-	-	1	3	6	13	16	16	7	-	-	-	62
45 - < 50 jaar	-	-	-	1	-	4	13	23	12	2	-	-	55
50 - < 60 jaar	-	-	-	-	1	3	2	18	25	4	1	-	54
60 - < 70 jaar	-	-	-	-	-	-	-	5	15	8	1	-	29
70 - < 80 jaar	-	-	-	-	-	-	-	-	1	1	-	-	2
80 jaar en meer	-	-	-	-	-	-	-	-	-	1	-	-	1
<i>Totaal vrouwen :</i>	-	-	5	16	26	38	47	71	66	16	2	-	287

## 12.- (vervolg) (1971)

Leeftijd van de echtgenoot	Leeftijd van de echtgenote												Totaal mannen
	< 20 jaar	20 - < 21 jaar	21 - < 25 jaar	25 - < 30 jaar	30 - < 35 jaar	35 - < 40 jaar	40 - < 45 jaar	45 - < 50 jaar	50 - < 60 jaar	60 - < 70 jaar	70 - < 80 jaar	80 jaar en meer	

## Huwelijken van weduwnaars met gescheiden vrouwen

Minder dan 20 jaar	-	-	-	-	-	-	-	-	-	-	-	-	-
20 - < 21 jaar	-	-	-	-	-	-	-	-	-	-	-	-	-
21 - < 25 jaar	-	-	-	-	-	1	-	-	-	-	-	-	1
25 - < 30 jaar	-	-	-	4	2	2	-	-	-	-	-	-	8
30 - < 35 jaar	-	-	-	2	7	5	-	-	-	-	-	-	14
35 - < 40 jaar	-	-	2	10	11	8	4	2	-	-	-	-	37
40 - < 45 jaar	-	-	3	4	13	21	9	10	3	-	-	-	63
45 - < 50 jaar	-	-	1	3	15	9	14	17	8	-	-	-	67
50 - < 60 jaar	-	-	-	5	5	22	32	44	43	5	-	-	156
60 - < 70 jaar	-	-	-	-	2	5	6	21	59	39	1	-	133
70 - < 80 jaar	-	-	-	-	-	1	1	3	11	20	2	-	38
80 jaar en meer	-	-	-	-	-	-	-	1	2	1	1	-	5
<i>Totaal vrouwen :</i>	-	-	6	28	55	74	66	98	126	65	4	-	522

## Huwelijken van gescheiden mannen met gescheiden vrouwen

Minder dan 20 jaar	-	-	-	-	-	-	-	-	-	-	-	-	-
20 - < 21 jaar	-	-	-	-	-	-	-	-	-	-	-	-	-
21 - < 25 jaar	-	-	4	4	5	1	-	1	-	-	-	-	15
25 - < 30 jaar	-	2	14	55	34	14	1	1	-	-	-	-	121
30 - < 35 jaar	-	-	14	78	95	64	17	1	-	-	-	-	269
35 - < 40 jaar	-	-	9	59	124	92	47	17	5	-	-	-	353
40 - < 45 jaar	-	-	6	34	72	90	83	49	11	1	1	-	347
45 - < 50 jaar	-	-	2	19	31	67	80	75	24	1	-	-	299
50 - < 60 jaar	-	-	1	6	19	20	45	50	61	7	1	-	210
60 - < 70 jaar	-	-	-	-	4	1	8	14	27	10	-	-	64
70 - < 80 jaar	-	-	-	-	-	-	1	-	2	2	-	-	5
80 jaar en meer	-	-	-	-	-	-	-	-	-	-	-	-	-
<i>Totaal vrouwen :</i>	-	2	50	255	384	349	282	208	130	21	2	-	1 683

## 12.- HUWELIJKEN NAAR DE RESPEKTIEVE LEEFTIJD DER ECHTGENOTEN EN HUN VORIGE BURGERLIJKE STAAT (Jaar 1972)

Leeftijd van de echtgenoot	Leeftijd van de echtgenote												Totaal mannen
	< 20 jaar	20 - < 21 jaar	21 - < 25 jaar	25 - < 30 jaar	30 - < 35 jaar	35 - < 40 jaar	40 - < 45 jaar	45 - < 50 jaar	50 - < 60 jaar	60 - < 70 jaar	70 - < 80 jaar	80 jaar en meer	
Minder dan 20 jaar	3 076	574	612	52	9	-	1	-	-	-	-	-	4 324
20 - < 21 jaar	3 212	1 327	1 593	123	13	3	1	-	-	-	-	-	6 272
21 - < 25 jaar	10 430	6 928	18 706	2 175	157	44	19	6	1	-	-	-	38 466
25 - < 30 jaar	1 972	1 601	7 728	3 267	493	165	56	16	6	3	-	-	15 307
30 - < 35 jaar	210	140	921	1 114	555	227	128	34	17	3	-	-	3 349
35 - < 40 jaar	48	39	215	477	456	376	192	93	29	2	-	-	1 927
40 - < 45 jaar	17	15	85	202	224	311	303	163	58	6	1	-	1 385
45 - < 50 jaar	11	2	27	99	124	183	233	224	128	17	1	-	1 049
50 - < 60 jaar	9	-	21	39	74	105	174	312	391	71	2	1	1 199
60 - < 70 jaar	2	-	5	7	11	24	54	109	294	259	27	3	795
70 - < 80 jaar	1	-	-	2	1	4	7	12	49	114	56	4	250
80 jaar en meer	-	-	-	-	-	-	-	1	7	13	6	2	29
<i>Totaal vrouwen :</i>	<i>18 988</i>	<i>10 626</i>	<i>29 913</i>	<i>7 557</i>	<i>2 117</i>	<i>1 442</i>	<i>1 168</i>	<i>970</i>	<i>980</i>	<i>488</i>	<i>93</i>	<i>10</i>	<i>74 352</i>

## Totaal aantal huwelijken van ongehuwde mannen

Minder dan 20 jaar	3 076	574	611	52	9	-	1	-	-	-	-	-	4 323
20 - < 21 jaar	3 211	1 327	1 593	123	12	3	1	-	-	-	-	-	6 270
21 - < 25 jaar	10 406	6 916	18 663	2 149	155	43	19	5	1	-	-	-	38 357
25 - < 30 jaar	1 882	1 542	7 424	3 022	407	145	47	14	5	2	-	-	14 490
30 - < 35 jaar	166	110	704	800	368	132	89	22	13	3	-	-	2 407
35 - < 40 jaar	33	25	115	241	218	182	98	48	14	1	-	-	975
40 - < 45 jaar	9	7	36	70	75	117	116	67	26	4	1	-	528
45 - < 50 jaar	5	2	7	22	31	50	72	75	36	8	1	-	309
50 - < 60 jaar	5	-	4	7	16	16	23	41	79	18	-	-	209
60 - < 70 jaar	2	-	2	-	1	6	6	14	34	28	8	1	102
70 - < 80 jaar	-	-	-	-	-	-	1	1	1	9	3	1	16
80 jaar en meer	-	-	-	-	-	-	-	-	1	1	1	-	3
<i>Totaal vrouwen :</i>	<i>18 795</i>	<i>10 503</i>	<i>29 169</i>	<i>6 486</i>	<i>1 292</i>	<i>694</i>	<i>473</i>	<i>287</i>	<i>210</i>	<i>74</i>	<i>14</i>	<i>2</i>	<i>67 989</i>

## 12.- (vervolg) (1972)

Leeftijd van de echtgenoot	Leeftijd van de echtgenote												Totaal mannen
	< 20 jaar	20 - < 21 jaar	21 - < 25 jaar	25 - < 30 jaar	30 - < 35 jaar	35 - < 40 jaar	40 - < 45 jaar	45 - < 50 jaar	50 - < 60 jaar	60 - < 70 jaar	70 - < 80 jaar	80 jaar en meer	
Totaal aantal huwelijken van ongehuwde vrouwen													
Minder dan 20 jaar	3 075	573	607	46	8	-	-	-	-	-	-	-	4 309
20 - < 21 jaar	3 212	1 327	1 580	108	7	2	1	-	-	-	-	-	6 237
21 - < 25 jaar	10 426	6 922	18 613	1 969	92	18	8	3	1	-	-	-	38 052
25 - < 30 jaar	1 969	1 598	7 618	2 868	306	51	15	-	4	2	-	-	14 431
30 - < 35 jaar	210	138	880	861	329	79	31	4	3	1	-	-	2 536
35 - < 40 jaar	48	38	199	342	221	135	51	16	7	1	-	-	1 058
40 - < 45 jaar	17	15	75	134	111	131	98	41	10	1	1	-	634
45 - < 50 jaar	11	2	26	66	59	63	81	59	19	-	-	-	386
50 - < 60 jaar	9	-	19	25	39	41	56	91	83	10	-	-	373
60 - < 70 jaar	2	-	3	6	5	9	28	44	73	40	2	2	214
70 - < 80 jaar	1	-	-	1	1	3	4	7	19	27	9	-	72
80 jaar en meer	-	-	-	-	-	-	-	-	4	4	2	-	10
<b>Totaal vrouwen :</b>	<b>18 980</b>	<b>10 613</b>	<b>29 620</b>	<b>6 426</b>	<b>1 178</b>	<b>532</b>	<b>373</b>	<b>265</b>	<b>223</b>	<b>86</b>	<b>14</b>	<b>2</b>	<b>68 312</b>

## Huwelijken van ongehuwde mannen met ongehuwde vrouwen

Minder dan 20 jaar	3 075	573	606	46	8	-	-	-	-	-	-	-	4 308
20 - < 21 jaar	3 211	1 327	1 580	108	7	2	1	-	-	-	-	-	6 236
21 - < 25 jaar	10 402	6 910	18 572	1 955	92	17	8	3	1	-	-	-	37 960
25 - < 30 jaar	1 880	1 539	7 347	2 719	274	49	13	-	8	1	-	-	13 825
30 - < 35 jaar	166	109	682	664	266	58	23	4	2	1	-	-	1 975
35 - < 40 jaar	33	25	110	193	137	93	37	11	5	-	-	-	644
40 - < 45 jaar	9	7	35	56	56	75	55	29	5	1	1	-	329
45 - < 50 jaar	5	2	7	16	22	22	36	29	6	-	-	-	145
50 - < 60 jaar	5	-	4	4	10	7	10	19	20	3	-	-	82
60 - < 70 jaar	2	-	2	-	-	3	4	5	11	8	-	1	36
70 - < 80 jaar	-	-	-	-	-	-	-	1	-	6	1	-	8
80 jaar en meer	-	-	-	-	-	-	-	-	1	1	1	-	3
<b>Totaal vrouwen :</b>	<b>18 788</b>	<b>10 492</b>	<b>28 945</b>	<b>5 761</b>	<b>872</b>	<b>328</b>	<b>187</b>	<b>101</b>	<b>54</b>	<b>21</b>	<b>3</b>	<b>1</b>	<b>65 551</b>

## 12.- (vervolg) (1972)

Leeftijd van de echtgenoot	Leeftijd van de echtgenote												Totaal mannen
	< 20 jaar	20 - < 21 jaar	21 - < 25 jaar	25 - < 30 jaar	30 - < 35 jaar	35 - < 40 jaar	40 - < 45 jaar	45 - < 50 jaar	50 - < 60 jaar	60 - < 70 jaar	70 - < 80 jaar	80 jaar en meer	

## Totaal aantal huwelijken van weduwen

Minder dan 20 jaar	-	1	1	2	1	-	1	-	-	-	-	-	6
20 - < 21 jaar	-	-	2	3	1	1	-	-	-	-	-	-	7
21 - < 25 jaar	2	4	21	24	5	3	2	-	-	-	-	-	61
25 - < 30 jaar	-	1	16	36	22	14	9	2	1	1	-	-	102
30 - < 35 jaar	-	-	3	30	31	21	11	5	4	1	-	-	106
35 - < 40 jaar	-	-	4	14	31	36	29	19	5	1	-	-	139
40 - < 45 jaar	-	-	-	6	16	34	39	33	15	8	-	-	146
45 - < 50 jaar	-	-	-	1	10	23	38	62	41	9	1	-	185
50 - < 60 jaar	-	-	1	-	2	5	26	88	151	33	2	-	308
60 - < 70 jaar	-	-	-	-	-	1	8	26	138	172	21	1	367
70 - < 80 jaar	-	-	-	-	-	-	1	2	19	56	39	4	121
80 jaar en meer	-	-	-	-	-	-	-	-	1	4	4	1	10
<i>Totaal vrouwen :</i>	<i>2</i>	<i>6</i>	<i>48</i>	<i>116</i>	<i>119</i>	<i>138</i>	<i>164</i>	<i>237</i>	<i>375</i>	<i>280</i>	<i>67</i>	<i>6</i>	<i>1 558</i>

## Huwelijken van ongehuwde mannen met weduwen

Minder dan 20 jaar	-	1	1	2	1	-	1	-	-	-	-	-	6
20 - < 21 jaar	-	-	2	3	1	1	-	-	-	-	-	-	7
21 - < 25 jaar	2	4	21	24	5	3	2	-	-	-	-	-	61
25 - < 30 jaar	-	1	10	33	17	14	8	2	1	1	-	-	87
30 - < 35 jaar	-	-	2	17	20	12	10	1	4	1	-	-	67
35 - < 40 jaar	-	-	1	7	17	23	18	13	3	1	-	-	83
40 - < 45 jaar	-	-	-	4	3	14	13	8	6	2	-	-	50
45 - < 50 jaar	-	-	-	-	2	12	14	20	12	5	1	-	66
50 - < 60 jaar	-	-	-	-	1	1	2	11	27	6	-	-	48
60 - < 70 jaar	-	-	-	-	-	-	1	5	9	11	8	-	34
70 - < 80 jaar	-	-	-	-	-	-	1	-	-	1	1	1	4
80 jaar en meer	-	-	-	-	-	-	-	-	-	-	-	-	-
<i>Totaal vrouwen :</i>	<i>2</i>	<i>6</i>	<i>37</i>	<i>90</i>	<i>67</i>	<i>80</i>	<i>70</i>	<i>60</i>	<i>62</i>	<i>28</i>	<i>10</i>	<i>1</i>	<i>513</i>

## 12.- (vervolg) (1972)

Leeftijd van de echtgenoot	Leeftijd van de echtgenote												Totaal mannen
	< 20 jaar	20 - < 21 jaar	21 - < 25 jaar	25 - < 30 jaar	30 - < 35 jaar	35 - < 40 jaar	40 - < 45 jaar	45 - < 50 jaar	50 - < 60 jaar	60 - < 70 jaar	70 - < 80 jaar	80 jaar en meer	

## Totaal aantal huwelijken van gescheiden vrouwen

Minder dan 20 jaar	1	-	4	4	-	-	-	-	-	-	-	-	9
20 - < 21 jaar	-	-	11	12	5	-	-	-	-	-	-	-	28
21 - < 25 jaar	2	2	72	182	60	23	9	3	-	-	-	-	353
25 - < 30 jaar	3	2	94	363	165	100	32	14	1	-	-	-	774
30 - < 35 jaar	-	2	38	223	195	127	86	25	10	1	-	-	707
35 - < 40 jaar	-	1	12	121	204	205	112	58	17	-	-	-	730
40 - < 45 jaar	-	-	10	62	97	146	166	89	33	2	-	-	605
45 - < 50 jaar	-	-	1	32	55	97	114	103	68	8	-	-	478
50 - < 60 jaar	-	-	1	14	33	59	92	133	157	28	-	1	518
60 - < 70 jaar	-	-	2	1	6	14	18	39	83	47	4	-	214
70 - < 80 jaar	-	-	-	1	-	1	2	3	11	31	8	-	57
80 jaar en meer	-	-	-	-	-	-	-	1	2	5	-	1	9
<b>Totaal vrouwen :</b>	<b>6</b>	<b>7</b>	<b>245</b>	<b>1 015</b>	<b>820</b>	<b>772</b>	<b>631</b>	<b>468</b>	<b>382</b>	<b>122</b>	<b>12</b>	<b>2</b>	<b>4 482</b>

## Huwelijken van ongehuwde mannen met gescheiden vrouwen

Minder dan 20 jaar	1	-	4	4	-	-	-	-	-	-	-	-	9
20 - < 21 jaar	-	-	11	12	4	-	-	-	-	-	-	-	27
21 - < 25 jaar	2	2	70	170	58	23	9	2	-	-	-	-	336
25 - < 30 jaar	2	2	67	270	116	82	26	12	1	-	-	-	578
30 - < 35 jaar	-	1	20	119	82	62	56	17	7	1	-	-	365
35 - < 40 jaar	-	-	4	41	64	66	43	24	6	-	-	-	248
40 - < 45 jaar	-	-	1	10	16	28	48	30	15	1	-	-	149
45 - < 50 jaar	-	-	-	6	7	16	22	26	18	3	-	-	98
50 - < 60 jaar	-	-	-	3	5	8	11	11	32	9	-	-	79
60 - < 70 jaar	-	-	-	-	1	3	1	4	14	9	-	-	32
70 - < 80 jaar	-	-	-	-	-	-	-	-	1	2	1	-	4
80 jaar en meer	-	-	-	-	-	-	-	-	-	-	-	-	-
<b>Totaal vrouwen :</b>	<b>5</b>	<b>5</b>	<b>177</b>	<b>635</b>	<b>353</b>	<b>288</b>	<b>216</b>	<b>126</b>	<b>94</b>	<b>25</b>	<b>1</b>	<b>-</b>	<b>1 925</b>

## 12.- (vervolg) (1972)

Leeftijd van de echtgenoot	Leeftijd van de echtgenote												Totaal mannen
	< 20 jaar	20 - < 21 jaar	21 - < 25 jaar	25 - < 30 jaar	30 - < 35 jaar	35 - < 40 jaar	40 - < 45 jaar	45 - < 50 jaar	50 - < 60 jaar	60 - < 70 jaar	70 - < 80 jaar	80 jaar en meer	

## Totaal aantal huwelijken van weduwnaars

Minder dan 20 jaar	-	-	-	-	-	-	-	-	-	-	-	-	-
20 - < 21 jaar	1	-	-	-	1	-	-	-	-	-	-	-	2
21 - < 25 jaar	5	3	2	4	-	1	-	-	-	-	-	-	15
25 - < 30 jaar	12	10	24	14	6	-	-	-	-	-	-	-	66
30 - < 35 jaar	5	3	19	18	18	9	4	-	-	-	-	-	76
35 - < 40 jaar	-	1	14	20	34	24	10	3	1	-	-	-	107
40 - < 45 jaar	1	1	7	22	24	42	38	31	7	-	-	-	173
45 - < 50 jaar	1	-	2	10	27	41	51	53	28	3	-	-	216
50 - < 60 jaar	1	-	4	10	17	39	72	144	181	33	2	1	504
60 - < 70 jaar	-	-	3	4	6	11	32	61	204	196	15	1	533
70 - < 80 jaar	1	-	-	1	1	4	6	11	46	96	45	3	214
80 jaar en meer	-	-	-	-	-	-	-	1	6	12	4	2	25
<i>Totaal vrouwen :</i>	<i>27</i>	<i>18</i>	<i>75</i>	<i>103</i>	<i>134</i>	<i>171</i>	<i>213</i>	<i>304</i>	<i>473</i>	<i>340</i>	<i>66</i>	<i>7</i>	<i>1 931</i>

## Totaal aantal huwelijken van gescheiden mannen

Minder dan 20 jaar	-	-	1	-	-	-	-	-	-	-	-	-	1
20 - < 21 jaar	-	-	-	-	-	-	-	-	-	-	-	-	-
21 - < 25 jaar	19	9	41	22	2	-	-	1	-	-	-	-	94
25 - < 30 jaar	78	49	280	231	80	20	9	2	1	1	-	-	751
30 - < 35 jaar	39	27	198	298	169	86	35	12	4	-	-	-	866
35 - < 40 jaar	15	13	86	216	204	170	84	42	14	1	-	-	845
40 - < 45 jaar	7	7	42	110	125	152	149	65	25	2	-	-	684
45 - < 50 jaar	5	-	18	67	66	92	110	96	64	6	-	-	524
50 - < 60 jaar	3	-	13	22	41	50	79	127	131	20	-	-	486
60 - < 70 jaar	-	-	-	3	4	7	16	34	56	35	4	1	160
70 - < 80 jaar	-	-	-	1	-	-	-	-	2	9	8	-	20
80 jaar en meer	-	-	-	-	-	-	-	-	-	-	1	-	1
<i>Totaal vrouwen :</i>	<i>166</i>	<i>105</i>	<i>679</i>	<i>968</i>	<i>691</i>	<i>577</i>	<i>482</i>	<i>379</i>	<i>297</i>	<i>74</i>	<i>13</i>	<i>1</i>	<i>4 432</i>

## 12.- (vervolg) (1972)

Leeftijd van de echtgenoot	Leeftijd van de echtgenote												Totaal mannen
	< 20 jaar	20 - < 21 jaar	21 - < 25 jaar	25 - < 30 jaar	30 - < 35 jaar	35 - < 40 jaar	40 - < 45 jaar	45 - < 50 jaar	50 - < 60 jaar	60 - < 70 jaar	70 - < 80 jaar	80 jaar en meer	

## Huwelijken van weduwnaars en ongehuwde vrouwen

Minder dan 20 jaar	-	-	-	-	-	-	-	-	-	-	-	-	-	-
20 - < 21 jaar	1	-	-	-	-	-	-	-	-	-	-	-	-	1
21 - < 25 jaar	5	3	2	3	-	1	-	-	-	-	-	-	-	14
25 - < 30 jaar	12	10	22	9	3	-	-	-	-	-	-	-	-	56
30 - < 35 jaar	5	3	16	10	5	4	2	-	-	-	-	-	-	45
35 - < 40 jaar	-	1	10	18	16	12	3	1	-	-	-	-	-	61
40 - < 45 jaar	1	1	7	15	8	18	11	4	-	-	-	-	-	65
45 - < 50 jaar	1	-	2	7	11	17	21	11	3	-	-	-	-	73
50 - < 60 jaar	1	-	3	7	7	14	29	38	35	4	-	-	-	138
60 - < 70 jaar	-	-	1	3	3	3	15	20	42	26	1	-	-	114
70 - < 80 jaar	1	-	-	-	1	3	4	6	18	20	6	-	-	59
80 jaar en meer	-	-	-	-	-	-	-	-	3	3	1	-	-	7
<b>Totaal vrouwen :</b>	<b>27</b>	<b>18</b>	<b>63</b>	<b>72</b>	<b>54</b>	<b>72</b>	<b>85</b>	<b>80</b>	<b>101</b>	<b>53</b>	<b>8</b>	<b>-</b>	<b>-</b>	<b>633</b>

## Huwelijken van gescheiden mannen met ongehuwde vrouwen

Minder dan 20 jaar	-	-	1	-	-	-	-	-	-	-	-	-	-	1
20 - < 21 jaar	-	-	-	-	-	-	-	-	-	-	-	-	-	-
21 - < 25 jaar	19	9	39	11	-	-	-	-	-	-	-	-	-	78
25 - < 30 jaar	77	49	249	140	29	2	2	-	1	1	-	-	-	550
30 - < 35 jaar	39	26	182	187	58	17	6	-	1	-	-	-	-	516
35 - < 40 jaar	15	12	79	131	68	30	11	4	2	1	-	-	-	353
40 - < 45 jaar	7	7	33	63	47	38	32	8	5	-	-	-	-	240
45 - < 50 jaar	5	-	17	43	26	24	24	19	10	-	-	-	-	168
50 - < 60 jaar	3	-	12	14	22	20	17	34	28	3	-	-	-	153
60 - < 70 jaar	-	-	-	3	2	3	9	19	20	6	1	1	1	64
70 - < 80 jaar	-	-	-	1	-	-	-	-	1	1	2	-	-	5
80 jaar en meer	-	-	-	-	-	-	-	-	-	-	-	-	-	-
<b>Totaal vrouwen :</b>	<b>165</b>	<b>103</b>	<b>612</b>	<b>593</b>	<b>252</b>	<b>134</b>	<b>101</b>	<b>84</b>	<b>68</b>	<b>12</b>	<b>3</b>	<b>1</b>	<b>-</b>	<b>2 128</b>



## 12.- (vervolg) (1972)

Leeftijd van de echtgenoot	Leeftijd van de echtgenote												Totaal mannen
	< 20 jaar	20 - < 21 jaar	21 - < 25 jaar	25 - < 30 jaar	30 - < 35 jaar	35 - < 40 jaar	40 - < 45 jaar	45 - < 50 jaar	50 - < 60 jaar	60 - < 70 jaar	70 - < 80 jaar	80 jaar en meer	
Huwelijken van weduwnaars met weduwen													
Minder dan 20 jaar	-	-	-	-	-	-	-	-	-	-	-	-	-
20 - < 21 jaar	-	-	-	-	-	-	-	-	-	-	-	-	-
21 - < 25 jaar	-	-	-	-	-	-	-	-	-	-	-	-	-
25 - < 30 jaar	-	-	-	2	-	-	-	-	-	-	-	-	2
30 - < 35 jaar	-	-	-	5	4	3	-	-	-	-	-	-	12
35 - < 40 jaar	-	-	1	-	6	4	2	2	1	-	-	-	16
40 - < 45 jaar	-	-	-	2	7	10	11	12	4	-	-	-	46
45 - < 50 jaar	-	-	-	-	6	6	9	22	17	1	-	-	61
50 - < 60 jaar	-	-	1	-	1	3	22	56	101	22	2	-	208
60 - < 70 jaar	-	-	-	-	-	1	7	20	122	148	12	1	311
70 - < 80 jaar	-	-	-	-	-	-	-	2	19	51	35	3	110
80 jaar en meer	-	-	-	-	-	-	-	-	1	4	3	1	9
<i>Totaal vrouwen :</i>	-	-	2	9	24	27	51	114	265	226	52	5	775

## Huwelijken van gescheiden mannen met weduwen

Minder dan 20 jaar	-	-	-	-	-	-	-	-	-	-	-	-	-
20 - < 21 jaar	-	-	-	-	-	-	-	-	-	-	-	-	-
21 - < 25 jaar	-	-	-	-	-	-	-	-	-	-	-	-	-
25 - < 30 jaar	-	-	6	1	5	-	1	-	-	-	-	-	13
30 - < 35 jaar	-	-	1	8	7	6	1	4	-	-	-	-	27
35 - < 40 jaar	-	-	2	7	8	9	9	4	1	-	-	-	40
40 - < 45 jaar	-	-	-	-	6	10	15	13	5	1	-	-	50
45 - < 50 jaar	-	-	-	1	2	5	15	20	12	3	-	-	58
50 - < 60 jaar	-	-	-	-	-	1	2	21	23	5	-	-	52
60 - < 70 jaar	-	-	-	-	-	-	-	1	7	13	1	-	22
70 - < 80 jaar	-	-	-	-	-	-	-	-	-	4	3	-	7
80 jaar en meer	-	-	-	-	-	-	-	-	-	-	1	-	1
<i>Totaal vrouwen :</i>	-	-	9	17	28	31	43	63	48	26	5	-	270

## 12.- (vervolg) (1972)

Leeftijd van de echtgenoot	Leeftijd van de echtgenote												Totaal mannen
	< 20 jaar	20 - < 21 jaar	21 - < 25 jaar	25 - < 30 jaar	30 - < 35 jaar	35 - < 40 jaar	40 - < 45 jaar	45 - < 50 jaar	50 - < 60 jaar	60 - < 70 jaar	70 - < 80 jaar	80 jaar en meer	

## Huwelijken van weduwnaars met gescheiden vrouwen

Minder dan 20 jaar	-	-	-	-	-	-	-	-	-	-	-	-	-
20 - < 21 jaar	-	-	-	-	1	-	-	-	-	-	-	-	1
21 - < 25 jaar	-	-	-	1	-	-	-	-	-	-	-	-	1
25 - < 30 jaar	-	-	2	3	3	-	-	-	-	-	-	-	8
30 - < 35 jaar	-	-	3	3	9	2	2	-	-	-	-	-	19
35 - < 40 jaar	-	-	3	2	12	8	5	-	-	-	-	-	30
40 - < 45 jaar	-	-	-	5	9	14	16	15	3	-	-	-	62
45 - < 50 jaar	-	-	-	3	10	18	21	20	8	2	-	-	82
50 - < 60 jaar	-	-	-	3	9	22	21	50	45	7	-	1	158
60 - < 70 jaar	-	-	2	1	3	7	10	21	40	22	2	-	108
70 - < 80 jaar	-	-	-	1	-	1	2	3	9	25	4	-	45
80 jaar en meer	-	-	-	-	-	-	-	1	2	5	-	1	9
<b>Totaal vrouwen :</b>	-	-	10	22	56	72	77	110	107	61	6	2	523

## Huwelijken van gescheiden mannen met gescheiden vrouwen

Minder dan 20 jaar	-	-	-	-	-	-	-	-	-	-	-	-	-
20 - < 21 jaar	-	-	-	-	-	-	-	-	-	-	-	-	-
21 - < 25 jaar	-	-	2	11	2	-	-	1	-	-	-	-	16
25 - < 30 jaar	1	-	25	90	46	18	6	2	-	-	-	-	188
30 - < 35 jaar	-	1	15	101	104	63	28	8	3	-	-	-	323
35 - < 40 jaar	-	1	5	78	128	131	64	34	11	-	-	-	452
40 - < 45 jaar	-	-	9	47	72	104	102	44	15	1	-	-	394
45 - < 50 jaar	-	-	1	23	38	63	71	57	42	3	-	-	298
50 - < 60 jaar	-	-	1	8	19	29	60	72	80	12	-	-	281
60 - < 70 jaar	-	-	-	-	2	4	7	14	29	16	2	-	74
70 - < 80 jaar	-	-	-	-	-	-	-	-	1	4	3	-	8
80 jaar en meer	-	-	-	-	-	-	-	-	-	-	-	-	-
<b>Totaal vrouwen :</b>	1	2	58	358	411	412	338	232	181	36	5	-	2 034

13.- HUWELIJKEN NAAR GEBORTEJAAR, LEEFTIJD EN VORIGE BURGERLIJKE STAAT VAN DE ECHTGENOTEN (Jaar 1971)

Geboorte- jaar	Leeftijd in volle jaren	Vorige burgerlijke staat van de echtgenoot				Vorige burgerlijke staat van de echtgenote			
		Totaal	Ongehuwd	Weduenaar	Gescheiden	Totaal	Ongehuwd	Weduwe	Gescheiden
1957	13	-	-	-	-	-	-	-	-
	14	1	1	-	-	3	3	-	-
1956	14	1	1	-	-	8	8	-	-
	15	2	2	-	-	89	89	-	-
1955	15	1	1	-	-	124	124	-	-
	16	6	6	-	-	441	441	-	-
1954	16	12	12	-	-	505	505	-	-
	17	54	54	-	-	1 321	1 321	-	-
1953	17	108	108	-	-	1 382	1 382	-	-
	18	700	700	-	-	2 916	2 916	-	-
1952	18	620	620	-	-	2 806	2 806	-	-
	19	1 385	1 385	-	-	4 678	4 677	1	-
1951	19	1 453	1 453	-	-	4 347	4 347	-	-
	Tot. :	4 343	4 343	-	-	18 620	18 619	1	-
1951	20	3 133	3 133	-	-	5 888	5 875	7	6
1950	20	3 340	3 340	-	-	4 470	4 463	2	5
	21	5 581	5 579	1	1	6 593	6 584	6	3
1949	21	4 343	4 339	-	4	4 298	4 277	5	16
	22	6 056	6 054	-	2	5 313	5 286	5	22
1948	22	4 724	4 717	2	5	3 445	3 418	7	20
	23	5 999	5 988	3	8	4 057	4 015	4	38
1947	23	3 901	3 885	4	12	2 365	2 315	8	42
	24	4 933	4 897	7	29	2 702	2 638	15	49
1946	24	3 055	3 025	2	28	1 584	1 535	5	44
	Tot. :	45 065	44 957	19	89	40 715	40 406	64	245
1946	25	3 807	3 754	5	48	1 842	1 732	16	94
1945	25	1 897	1 872	1	24	961	908	8	45
	26	2 142	2 074	10	58	1 025	915	13	97
1944	26	1 305	1 251	2	52	599	533	12	54
	27	1 522	1 435	8	79	734	627	16	91
1943	27	923	842	8	73	454	377	10	67
	28	994	886	12	96	475	381	11	83
1942	28	591	534	3	54	326	259	9	58
	29	687	602	10	75	374	287	8	79
1941	29	451	400	6	45	239	163	8	68
	Tot. :	14 319	13 650	65	604	7 029	6 182	111	736
1941	30	504	408	12	84	294	215	13	66
1940	30	378	310	9	59	207	136	10	61
	31	441	341	9	91	277	167	14	96
1939	31	328	250	4	74	202	102	16	84
	32	411	306	6	99	270	147	18	105
1938	32	274	200	9	65	185	116	7	62
	33	343	251	10	82	220	107	9	104
1937	33	230	162	8	60	176	83	14	79
	34	264	167	13	84	235	104	17	114
1936	34	199	132	9	58	124	62	11	51
	Tot. :	3 372	2 527	89	756	2 190	1 239	129	822
1936	35	267	160	13	94	198	92	18	88
1935	35	188	105	11	72	133	64	13	56
	36	233	135	10	88	175	75	11	89
1934	36	164	98	9	57	151	68	13	70
	37	217	118	12	87	199	85	18	96
1933	37	144	83	6	55	120	42	12	66
	38	199	102	14	83	130	52	6	72
1932	38	171	72	18	81	102	44	17	41
	39	210	100	19	91	170	60	22	88
1931	39	127	70	7	50	93	32	12	49
	Tot. :	1 920	1 043	119	758	1 471	614	142	715

## 13.- (vervolg) (1971)

Geboorte- jaar	Leeftijd in volle jaren	Vorige burgerlijke staat van de echtgenoot				Vorige burgerlijke staat van de echtgenote			
		Totaal	Ongehuwd	Weduwnaar	Gescheiden	Totaal	Ongehuwd	Weduwe	Gescheiden
1931	40	184	74	23	87	159	53	15	91
1930	40	136	62	12	62	121	48	19	54
	41	182	76	21	85	139	41	36	62
1929	41	123	55	14	54	68	23	12	33
	42	159	61	19	79	130	43	21	66
1928	42	110	39	14	57	98	39	17	42
	43	132	51	15	66	106	40	23	43
1927	43	94	30	17	47	80	31	16	33
	44	137	43	29	65	122	40	25	57
1926	44	77	20	14	43	71	18	19	34
	Tot. :	1 334	511	178	645	1 094	376	203	515
1926	45	142	52	25	65	106	33	15	58
1925	45	94	29	19	46	76	30	11	35
	46	133	36	33	64	127	43	37	47
1924	46	98	24	27	47	85	21	23	41
	47	131	34	34	63	119	33	30	56
1923	47	81	22	21	38	82	17	39	26
	48	102	31	26	45	114	41	29	44
1922	48	88	25	25	38	98	24	25	49
	49	106	21	32	53	96	24	34	38
1921	49	70	17	19	34	74	16	18	40
	Tot. :	1 045	291	261	493	977	282	261	434
1921	50	106	29	34	43	90	25	33	32
1920	50	57	14	19	24	59	13	25	21
	51	108	17	40	51	86	18	29	39
1919	51	65	17	30	18	64	16	26	22
	52	67	20	23	24	71	23	18	30
1918	52	29	5	14	10	42	9	24	9
	53	44	7	26	11	47	11	20	16
1917	53	46	12	18	16	36	9	17	10
	54	44	7	25	12	44	9	19	16
1916	54	29	3	14	12	33	7	15	11
	Tot. :	595	131	243	221	572	140	226	206
1916	55	54	10	25	19	44	9	24	11
1915	55	45	7	26	12	34	8	16	10
	56	58	9	29	20	44	11	22	11
1914	56	46	15	19	12	34	9	12	13
	57	72	14	36	22	46	9	19	18
1913	57	38	7	24	7	50	7	23	20
	58	62	10	33	19	54	7	31	16
1912	58	46	2	25	19	35	4	26	5
	59	78	10	49	19	48	7	26	15
1911	59	55	6	40	9	40	7	21	12
	Tot. :	554	90	306	158	429	78	220	131
1911	60	74	10	45	19	29	4	16	9
1910	60	64	5	44	15	25	1	13	11
	61	60	8	41	11	34	5	20	9
1909	61	34	3	24	7	24	5	12	7
	62	54	7	36	11	35	2	26	7
1908	62	40	4	28	8	29	3	17	9
	63	44	6	28	10	29	8	17	4
1907	63	42	5	34	3	23	2	16	5
	64	48	4	38	6	26	5	14	7
1906	64	45	7	32	6	24	2	20	2
	Tot. :	505	59	350	96	278	37	171	70

## 13.- (vervolg) (1971)

Geboorte- jaar	Leeftijd in volle jaren	Vorige burgerlijke staat van de echtgenoot				Vorige burgerlijke staat van de echtgenote			
		Totaal	Ongehuwd	Weduwnaar	Gescheiden	Totaal	Ongehuwd	Weduwe	Gescheiden
1906	65	29	1	20	8	27	4	18	5
1905	65	32	6	20	6	17	3	13	1
	66	40	4	31	5	24	2	17	5
1904	66	22	-	21	1	21	-	16	5
	67	37	1	32	4	21	3	15	3
1903	67	21	1	18	2	13	3	9	1
	68	35	3	29	3	17	2	11	4
1902	68	23	1	21	1	16	1	11	4
	69	31	3	24	4	15	4	10	1
1901	69	26	2	22	2	5	-	3	2
	Tot. :	296	22	238	36	176	22	123	31
1901	70	19	-	17	2	13	2	8	3
1900	70	13	-	12	1	4	1	3	-
	71	22	-	21	1	7	-	7	-
1899	71	22	2	20	-	8	1	7	-
	72	22	3	17	2	2	-	2	-
1898	72	20	2	17	1	6	-	6	-
	73	17	-	12	5	10	-	7	3
1897	73	15	-	14	1	1	-	1	-
	74	23	1	22	-	5	2	3	-
1896	74	8	1	7	-	8	5	3	-
	Tot. :	181	9	159	13	64	11	47	6
1896	75	8	-	8	-	-	-	-	-
1895	75	6	1	4	1	2	1	1	-
	76	15	-	14	1	5	-	5	-
1894	76	4	-	4	-	9	3	4	2
	77	10	1	9	-	5	3	2	-
1893	77	5	-	5	-	-	-	-	-
	78	9	1	8	-	1	-	1	-
1892	78	12	-	12	-	2	-	2	-
	79	4	-	4	-	1	-	1	-
1891	79	6	-	6	-	-	-	-	-
	Tot. :	79	2	74	2	25	7	16	2
1891	80	4	-	4	-	-	-	-	-
1890	80	2	-	2	-	1	-	1	-
	81	4	-	4	-	2	-	2	-
1889	81	1	-	-	1	-	-	-	-
	82	2	-	2	-	-	-	-	-
1888	82	8	-	8	-	-	-	-	-
	83	2	-	2	-	-	-	-	-
1887	83	2	-	2	-	-	-	-	-
	84	2	-	2	-	-	-	-	-
1886	84	1	-	1	-	-	-	-	-
	Tot. :	28	-	27	1	3	-	3	-
1886	85	2	-	2	-	1	-	1	-
1885	85	1	-	1	-	-	-	-	-
	86	-	-	-	-	-	-	-	-
1884	86	1	-	1	-	-	-	-	-
	87	-	-	-	-	-	-	-	-
1883	87	1	-	1	-	-	-	-	-
	88	1	-	1	-	-	-	-	-
1882	88	1	-	1	-	-	-	-	-
	89	-	-	-	-	-	-	-	-
1881	89	-	-	-	-	-	-	-	-
	Tot. :	7	-	7	-	1	-	1	-

## 13.- (vervolg) (1971)

Geboorte- jaar	Leeftijd in volle jaren	Vorige burgerlijke staat van de echtgenoot				Vorige burgerlijke staat van de echtgenote			
		Totaal	Ongehuwd	Weduwnaar	Gescheiden	Totaal	Ongehuwd	Weduwe	Gescheiden
1881	90	-	-	-	-	-	-	-	-
1880	90	1	-	1	-	-	-	-	-
	91	-	-	-	-	-	-	-	-
1879	91	-	-	-	-	-	-	-	-
	92	-	-	-	-	-	-	-	-
1878	92	-	-	-	-	-	-	-	-
	93	-	-	-	-	-	-	-	-
1877	93	-	-	-	-	-	-	-	-
	94	-	-	-	-	-	-	-	-
1876	94	-	-	-	-	-	-	-	-
	Tot. :	1	-	1	-	-	-	-	-
1876	95	-	-	-	-	-	-	-	-
1875	95	-	-	-	-	-	-	-	-
	96	-	-	-	-	-	-	-	-
	Tot. :	-	-	-	-	-	-	-	-
<b>Totaal :</b>		<b>73 644</b>	<b>67 636</b>	<b>2 136</b>	<b>3 872</b>	<b>73 644</b>	<b>68 013</b>	<b>1 718</b>	<b>3 913</b>

## 13.- HUYELIJKEN NAAR GEBORTEJAAR, LEEFTIJD EN VORIGE BURGERLIJKE STAAT VAN DE ECHTGENOTEN (jaar 1972)

Geboortejaar	Leeftijd in volle jaren	Vorige burgerlijke staat van de echtgenoot				Vorige burgerlijke staat van de echtgenote			
		Totaal	Ongehuwd	Weduwnaar	Gescheiden	Totaal	Ongehuwd	Weduwe	Gescheiden
1958	14	-	-	-	-	3	3	-	-
1957	14	1	1	-	-	10	10	-	-
	15	-	-	-	-	102	102	-	-
1956	15	-	-	-	-	101	101	-	-
	16	5	5	-	-	439	439	-	-
1955	16	17	17	-	-	564	564	-	-
	17	87	87	-	-	1 365	1 365	-	-
1954	17	85	85	-	-	1 392	1 391	1	-
	18	697	697	-	-	3 165	3 165	-	-
1953	18	621	621	-	-	2 818	2 815	1	2
	19	1 319	1 318	-	1	4 884	4 882	-	2
1952	19	1 492	1 492	-	-	4 145	4 143	-	2
	Tot. :	4 324	4 323	-	1	18 988	18 980	2	6
1952	20	3 242	3 241	1	-	6 064	6 058	1	5
1951	20	3 030	3 029	1	-	4 562	4 555	5	2
	21	5 505	5 505	-	-	6 492	6 477	3	12
1950	21	4 474	4 469	-	5	4 327	4 312	3	12
	22	6 190	6 185	1	4	5 253	5 220	5	28
1949	22	4 506	4 496	1	9	3 291	3 270	6	15
	23	5 989	5 977	1	11	3 913	3 864	8	41
1948	23	4 062	4 042	4	16	2 384	2 349	5	30
	24	4 810	4 782	4	24	2 703	2 632	11	60
1947	24	2 930	2 901	4	25	1 550	1 496	7	47
	Tot. :	44 738	44 627	17	94	40 539	40 233	64	252
1947	25	3 739	3 672	7	60	1 866	1 729	14	123
1946	25	2 202	2 166	6	30	1 093	998	11	84
	26	2 562	2 468	10	84	1 174	1 047	13	114
1945	26	1 357	1 304	7	46	612	540	6	66
	27	1 431	1 334	6	91	717	583	13	121
1944	27	919	837	4	78	480	375	11	94
	28	1 111	1 010	9	92	543	408	12	123
1943	28	693	615	3	75	351	242	14	95
	29	798	662	10	126	463	324	17	122
1942	29	495	422	4	69	258	180	5	73
	Tot. :	15 307	14 480	66	751	7 557	6 426	116	1 015
1942	30	555	445	8	102	299	199	14	86
1941	30	359	295	3	61	213	146	9	58
	31	386	290	7	89	253	150	11	92
1940	31	274	215	2	57	171	102	12	57
	32	404	291	11	102	270	141	17	112
1939	32	274	184	8	82	151	84	12	55
	33	351	235	6	110	242	112	15	115
1938	33	234	149	5	80	161	69	8	84
	34	331	205	13	113	209	94	14	101
1937	34	181	98	13	70	148	81	7	60
	Tot. :	3 349	2 407	76	866	2 117	1 178	119	820
1937	35	291	171	9	111	210	81	20	109
1936	35	177	101	8	68	130	40	18	72
	36	229	129	11	89	181	71	15	95
1935	36	149	79	7	63	109	38	13	58
	37	227	120	12	95	181	71	15	95
1934	37	143	69	9	65	138	45	11	82
	38	214	88	17	109	154	59	13	82
1933	38	148	63	9	76	99	39	8	52
	39	218	91	14	113	137	48	18	71

## 13.- (vervolg) (1972)

Geboortjaar	Leeftijd in volle jaren	Vorige burgerlijke staat van de echtgenoot				Vorige burgerlijke staat van de echtgenote			
		Totaal	Ongehuwd	Weduwnaar	Gescheiden	Totaal	Ongehuwd	Weduwe	Gescheiden
1932	39	131	64	11	56	103	40	7	56
	Tot. :	1 927	975	107	845	1 442	532	138	772
1932	40	195	72	19	104	149	50	19	80
1931	40	128	48	11	69	117	39	10	68
	41	168	76	17	75	145	39	20	86
1930	41	129	53	20	56	102	26	20	56
	42	173	62	25	86	142	47	16	79
1929	42	109	42	11	56	98	34	15	49
	43	124	48	18	58	147	42	23	82
1928	43	123	44	22	57	86	29	15	42
	44	148	52	20	76	117	46	17	54
1927	44	88	31	10	47	65	21	9	35
	Tot. :	1 385	528	173	684	1 188	373	164	631
1927	45	135	36	29	70	121	32	20	69
1926	45	103	31	14	58	68	16	16	36
	46	123	42	15	66	131	41	25	65
1925	46	74	22	14	38	97	30	22	45
	47	136	47	26	63	113	35	25	53
1924	47	74	26	14	34	86	25	24	37
	48	98	25	25	48	111	32	36	43
1923	48	91	24	25	42	76	24	14	38
	49	140	35	33	72	95	20	31	44
1922	49	75	21	21	33	72	10	24	38
	Tot. :	1 049	309	216	524	970	265	237	468
1922	50	109	23	35	51	97	22	28	47
1921	50	85	18	28	39	60	12	20	28
	51	102	24	33	45	103	25	24	54
1920	51	64	8	21	35	66	17	21	28
	52	105	20	36	49	90	26	36	28
1919	52	63	7	27	29	41	6	10	25
	53	61	8	27	26	50	18	16	16
1918	53	38	5	16	17	52	13	15	24
	54	63	17	27	19	31	9	13	9
1917	54	28	2	16	10	27	3	12	12
	Tot. :	718	132	266	320	617	151	195	271
1917	55	42	8	13	21	36	7	15	14
1916	55	27	4	10	13	26	4	16	6
	56	43	8	21	14	45	11	20	14
1915	56	36	9	16	11	24	4	11	9
	57	63	10	30	23	49	11	18	20
1914	57	57	7	28	22	27	6	15	6
	58	76	12	40	24	47	11	26	10
1913	58	43	5	25	13	29	4	15	10
	59	57	10	31	16	60	10	34	16
1912	59	37	4	24	9	20	4	10	6
	Tot. :	481	77	238	166	363	72	180	111



## 13.- (vervolg) (1972)

Geboortjaar	Leeftijd in volle jaren	Vorige burgerlijke staat van de echtgenoot				Vorige burgerlijke staat van de echtgenote			
		Totaal	Ongehuwd	Weduwnaar	Gescheiden	Totaal	Ongehuwd	Weduwe	Gescheiden
1912	60	60	9	34	17	50	7	28	15
1911	60	44	4	34	6	28	9	11	8
	61	45	9	26	10	30	12	13	5
1910	61	46	6	30	10	29	3	20	6
	62	64	10	43	11	36	9	17	10
1909	62	42	10	23	9	30	4	16	10
	63	47	6	27	14	35	4	18	13
1908	63	42	3	24	15	28	4	18	6
	64	43	6	30	7	25	6	12	7
1907	64	40	7	19	14	20	5	12	3
	Tot :	473	70	290	113	311	63	165	83
1907	65	44	2	35	7	27	5	15	7
1906	65	29	4	18	7	18	1	13	4
	66	45	5	32	8	19	4	12	3
1905	66	26	3	22	1	16	2	12	2
	67	40	6	31	3	22	5	13	4
1904	67	32	3	25	4	15	1	11	3
	68	28	3	22	3	21	-	15	6
1903	68	25	1	15	9	9	2	4	3
	69	28	3	22	3	15	-	10	5
1902	69	25	2	21	2	15	3	10	2
	Tot :	322	32	243	47	177	23	115	39
1902	70	24	-	24	-	8	-	6	2
1901	70	15	-	15	-	6	2	3	1
	71	26	-	23	3	10	1	8	1
1900	71	17	1	16	-	6	2	4	-
	72	30	1	23	6	10	-	8	2
1899	72	14	2	11	1	6	-	5	1
	73	25	1	22	2	8	1	6	1
1898	73	14	1	13	-	8	1	7	-
	74	11	1	10	-	7	2	4	1
1897	74	4	-	3	1	2	-	2	-
	Tot :	180	7	160	13	71	9	53	9
1897	75	13	6	7	-	4	2	2	-
1896	75	9	-	6	3	4	1	2	1
	76	7	-	6	1	6	1	4	1
1895	76	6	-	5	1	4	1	3	-
	77	14	1	13	-	2	-	2	-
1894	77	2	-	2	-	1	-	-	1
	78	3	-	3	-	1	-	1	-
1893	78	7	-	7	-	-	-	-	-
	79	8	1	5	2	-	-	-	-
1892	79	1	1	-	-	-	-	-	-
	Tot :	70	9	54	7	22	5	14	3
1892	80	2	-	2	-	-	-	-	-
1891	80	2	-	2	-	-	-	-	-
	81	4	-	4	-	1	-	1	-
1890	81	3	1	2	-	1	-	1	-
	82	3	-	2	1	1	1	-	-
1889	82	2	1	1	-	-	-	-	-
	83	4	-	4	-	1	-	1	-
1888	83	1	-	1	-	-	-	-	-
	84	-	-	-	-	2	-	2	-
1887	84	1	-	1	-	-	-	-	-
	Tot :	22	2	19	1	6	1	5	-

## 13.- (vervolg) (1972)

Geboortejaar	Leeftijd in volle jaren	Vorige burgerlijke staat van de echtgenoot				Vorige burgerlijke staat van de echtgenote			
		Totaal	Ongehuwd	Weduwnaar	Gescheiden	Totaal	Ongehuwd	Weduwe	Gescheiden
1887	85	2	-	2	-	2	-	1	1
1886	85	1	-	1	-	-	-	-	-
	86	-	-	-	-	-	-	-	-
1885	86	1	-	1	-	1	-	-	1
	87	-	-	-	-	-	-	-	-
1884	87	-	-	-	-	-	-	-	-
	88	-	-	-	-	-	-	-	-
1883	88	1	1	-	-	1	1	-	-
	89	-	-	-	-	-	-	-	-
1882	89	-	-	-	-	-	-	-	-
	<i>Tot :</i>	5	1	4	-	4	1	1	2
1882	90	-	-	-	-	-	-	-	-
1881	90	1	-	1	-	-	-	-	-
	91	1	-	1	-	-	-	-	-
1880	91	-	-	-	-	-	-	-	-
	92	-	-	-	-	-	-	-	-
1879	92	-	-	-	-	-	-	-	-
	93	-	-	-	-	-	-	-	-
1878	93	-	-	-	-	-	-	-	-
	94	-	-	-	-	-	-	-	-
1877	94	-	-	-	-	-	-	-	-
	<i>Tot :</i>	2	-	2	-	-	-	-	-
1877	95	-	-	-	-	-	-	-	-
1876	95	-	-	-	-	-	-	-	-
	96	-	-	-	-	-	-	-	-
	<i>Tot :</i>	-	-	-	-	-	-	-	-
<i>Totaal :</i>		74 352	67 989	1 931	4 432	74 352	68 312	1 558	4 482

## 14.- HUWELIJKEN NAAR DE RESPECTIEVE LEEFTIJD DER ECHTGENOTEN, PER PROVINCIE EN TAALGEBIED (Jaar 1971)

Leeftijd van de echtgenoot	Leeftijd van de echtgenote											Totaal mannen
	< 20 jaar	20 - < 21 jaar	21 - < 25 jaar	25 - < 30 jaar	30 - < 35 jaar	35 - < 40 jaar	40 - < 45 jaar	45 - < 50 jaar	50 - < 60 jaar	60 - < 70 jaar	70 jaar en meer	
Provincie Antwerpen												
Minder dan 20 jaar	577	102	71	5	-	-	-	-	-	-	-	755
20 - < 21 jaar	548	202	247	15	2	1	-	-	-	-	-	1 015
21 - < 25 jaar	1 647	1 170	3 100	292	18	5	1	1	-	-	-	6 234
25 - < 30 jaar	268	198	1 174	458	80	18	6	1	2	-	-	2 205
30 - < 35 jaar	33	25	125	147	90	50	20	3	2	-	-	495
35 - < 40 jaar	10	6	32	75	86	62	28	14	6	-	-	319
40 - < 45 jaar	3	-	13	22	34	68	43	23	14	-	-	220
45 - < 50 jaar	1	-	3	8	19	30	45	34	14	-	-	154
50 - < 60 jaar	1	-	1	9	16	16	24	44	62	9	1	183
60 - < 70 jaar	-	-	-	-	6	2	3	16	48	32	1	108
70 jaar en meer	-	-	-	-	-	1	1	2	9	21	8	42
<i>Totaal vrouwen :</i>	<i>3 088</i>	<i>1 703</i>	<i>4 766</i>	<i>1 031</i>	<i>351</i>	<i>253</i>	<i>171</i>	<i>138</i>	<i>157</i>	<i>62</i>	<i>10</i>	<i>11 730</i>

## Provincie Brabant

Minder dan 20 jaar	577	111	131	7	2	-	-	-	-	-	-	828
20 - < 21 jaar	589	232	282	25	4	-	-	-	-	-	-	1 132
21 - < 25 jaar	1 683	1 216	3 775	458	48	9	4	3	-	-	-	7 196
25 - < 30 jaar	295	265	1 491	764	138	44	9	3	-	-	-	3 009
30 - < 35 jaar	61	24	244	304	183	83	21	9	4	-	-	933
35 - < 40 jaar	12	6	59	102	134	93	48	26	8	-	-	488
40 - < 45 jaar	6	3	33	64	79	75	63	39	12	-	-	374
45 - < 50 jaar	2	-	9	26	39	60	62	82	26	4	-	310
50 - < 60 jaar	3	-	5	9	19	27	56	82	117	19	1	338
60 - < 70 jaar	-	-	1	1	4	7	13	34	83	54	7	204
70 jaar en meer	-	-	-	1	-	-	3	5	26	29	21	85
<i>Totaal vrouwen :</i>	<i>3 228</i>	<i>1 857</i>	<i>6 030</i>	<i>1 761</i>	<i>650</i>	<i>398</i>	<i>279</i>	<i>283</i>	<i>276</i>	<i>106</i>	<i>29</i>	<i>14 897</i>

## 14.- (vervolg) (1971)

Leeftijd van de echtgenoot	Leeftijd van de echtgenote											Totaal mannen
	< 20 jaar	20 - < 21 jaar	21 - < 25 jaar	25 - < 30 jaar	30 - < 35 jaar	35 - < 40 jaar	40 - < 45 jaar	45 - < 50 jaar	50 - < 60 jaar	60 - < 70 jaar	70 jaar en meer	
Provincie Renegouwen												
Minder dan 20 jaar	593	124	137	13	1	-	-	-	-	-	-	868
20 - < 21 jaar	684	219	270	20	3	1	-	-	-	-	-	1 197
21 - < 25 jaar	1 750	910	2 470	239	20	9	2	1	-	-	-	5 401
25 - < 30 jaar	242	179	791	288	66	26	2	-	2	-	-	1 596
30 - < 35 jaar	30	16	116	107	66	42	13	5	2	-	-	397
35 - < 40 jaar	9	4	31	56	51	50	36	15	4	-	-	256
40 - < 45 jaar	2	4	13	20	31	59	36	29	9	2	1	206
45 - < 50 jaar	-	2	9	9	17	24	31	40	23	1	-	156
50 - < 60 jaar	-	-	3	5	8	14	31	41	50	10	-	162
60 - < 70 jaar	-	-	-	1	1	2	7	13	54	32	2	112
70 jaar en meer	-	1	-	1	-	-	1	4	5	13	7	32
<i>Totaal vrouwen :</i>	<i>3 310</i>	<i>1 459</i>	<i>3 840</i>	<i>759</i>	<i>284</i>	<i>227</i>	<i>159</i>	<i>148</i>	<i>149</i>	<i>58</i>	<i>10</i>	<i>10 383</i>

## Provincie Luik

Minder dan 20 jaar	295	59	83	4	-	-	-	-	-	-	-	441
20 - < 21 jaar	313	122	174	8	2	1	-	-	-	-	-	620
21 - < 25 jaar	906	624	1 894	248	31	5	-	1	1	-	-	3 710
25 - < 30 jaar	192	147	783	316	59	19	3	3	-	-	-	1 522
30 - < 35 jaar	25	11	153	111	56	24	11	4	2	-	-	397
35 - < 40 jaar	11	6	44	43	55	36	20	9	4	-	-	228
40 - < 45 jaar	6	1	10	21	39	27	36	16	10	-	-	166
45 - < 50 jaar	2	1	4	13	13	20	30	37	17	2	-	139
50 - < 60 jaar	-	-	4	3	11	13	21	39	40	3	1	135
60 - < 70 jaar	-	-	-	2	1	2	4	11	28	26	4	78
70 jaar en meer	-	-	-	-	-	2	1	2	8	12	10	35
<i>Totaal vrouwen :</i>	<i>1 750</i>	<i>871</i>	<i>3 149</i>	<i>769</i>	<i>287</i>	<i>149</i>	<i>126</i>	<i>122</i>	<i>110</i>	<i>43</i>	<i>15</i>	<i>7 471</i>

## 14.- (vervolg) (1971)

Leeftijd van de echtgenoot	Leeftijd van de echtgenote											Totaal mannen
	< 20 jaar	20 - < 21 jaar	21 - < 25 jaar	25 - < 30 jaar	30 - < 35 jaar	35 - < 40 jaar	40 - < 45 jaar	45 - < 50 jaar	50 - < 60 jaar	60 - < 70 jaar	70 jaar en meer	
Provincie Limburg												
Minder dan 20 jaar	198	37	25	-	-	1	-	1	-	-	-	262
20 - < 21 jaar	289	107	111	5	-	-	-	-	-	-	-	512
21 - < 25 jaar	858	632	1 695	148	7	2	-	-	-	-	-	3 342
25 - < 30 jaar	144	114	725	246	29	4	1	1	-	-	-	1 264
30 - < 35 jaar	13	12	73	64	32	7	8	1	-	-	-	210
35 - < 40 jaar	5	2	11	16	20	30	10	2	1	-	-	97
40 - < 45 jaar	-	-	-	4	14	13	14	7	3	-	-	55
45 - < 50 jaar	-	-	2	1	7	9	13	6	2	-	-	40
50 - < 60 jaar	-	1	1	2	2	2	7	9	14	2	-	40
60 - < 70 jaar	-	-	-	-	-	1	2	6	5	10	-	24
70 jaar en meer	-	-	-	-	-	-	-	-	1	4	1	6
<i>Totaal vrouwen :</i>	<i>1 507</i>	<i>905</i>	<i>2 643</i>	<i>486</i>	<i>111</i>	<i>69</i>	<i>55</i>	<i>33</i>	<i>26</i>	<i>16</i>	<i>1</i>	<i>5 852</i>

## Provincie Luxemburg

Minder dan 20 jaar	38	4	15	-	-	-	-	-	-	-	-	57
20 - < 21 jaar	62	30	26	1	-	-	-	-	-	-	-	119
21 - < 25 jaar	258	175	477	64	4	-	-	-	-	-	-	978
25 - < 30 jaar	60	54	212	69	8	2	3	1	1	-	-	410
30 - < 35 jaar	9	5	26	19	10	2	2	2	-	-	-	75
35 - < 40 jaar	2	1	11	17	8	5	2	3	1	-	-	50
40 - < 45 jaar	1	-	2	2	7	2	8	1	1	-	-	24
45 - < 50 jaar	-	-	1	-	2	4	6	3	1	-	-	17
50 - < 60 jaar	-	-	1	1	1	1	1	8	8	-	-	21
60 - < 70 jaar	-	-	-	-	1	-	2	2	6	3	-	14
70 jaar en meer	-	-	-	-	-	-	-	-	-	1	-	1
<i>Totaal vrouwen :</i>	<i>430</i>	<i>269</i>	<i>771</i>	<i>173</i>	<i>41</i>	<i>16</i>	<i>24</i>	<i>20</i>	<i>18</i>	<i>4</i>	<i>-</i>	<i>1 766</i>

## 14.- (vervolg) (1971)

Leeftijd van de echtgenoot	Leeftijd van de echtgenote											Totaal mannen
	< 20 jaar	20 - < 21 jaar	21 - < 25 jaar	25 - < 30 jaar	30 - < 35 jaar	35 - < 40 jaar	40 - < 45 jaar	45 - < 50 jaar	50 - < 60 jaar	60 - < 70 jaar	70 jaar en meer	
Provincie Namen												
Minder dan 20 jaar	114	33	33	1	-	-	-	-	-	-	-	181
20 - < 21 jaar	183	61	79	5	1	-	-	-	-	-	-	329
21 - < 25 jaar	492	277	796	103	7	3	-	-	1	-	-	1 679
25 - < 30 jaar	92	47	233	103	18	5	-	-	-	-	-	498
30 - < 35 jaar	8	5	36	36	23	9	5	-	-	-	-	122
35 - < 40 jaar	6	-	8	25	17	11	7	6	1	1	-	82
40 - < 45 jaar	-	-	3	6	5	10	9	9	1	-	-	43
45 - < 50 jaar	-	-	3	3	2	7	14	5	4	1	-	39
50 - < 60 jaar	-	-	-	1	1	5	6	15	6	1	-	35
60 - < 70 jaar	-	-	-	-	-	1	-	8	14	14	-	37
70 jaar en meer	-	-	-	-	-	-	1	-	1	4	3	9
<i>Totaal vrouwen :</i>	<i>895</i>	<i>423</i>	<i>1 191</i>	<i>283</i>	<i>74</i>	<i>51</i>	<i>42</i>	<i>43</i>	<i>28</i>	<i>21</i>	<i>3</i>	<i>3 054</i>

## Provincie Oost-Vlaanderen

Minder dan 20 jaar	401	73	71	4	1	-	-	-	-	-	-	550
20 - < 21 jaar	458	170	217	19	1	-	-	-	-	-	-	865
21 - < 25 jaar	1 284	1 051	2 861	303	12	4	2	-	-	-	-	5 517
25 - < 30 jaar	207	191	1 067	414	57	13	6	1	1	-	-	1 957
30 - < 35 jaar	25	14	113	119	68	40	11	5	1	-	-	396
35 - < 40 jaar	7	2	27	49	58	39	27	11	2	-	-	222
40 - < 45 jaar	2	-	6	16	19	30	23	17	8	1	-	122
45 - < 50 jaar	-	1	4	8	7	27	24	29	12	1	-	113
50 - < 60 jaar	-	1	3	2	6	18	20	34	48	10	-	142
60 - < 70 jaar	-	-	-	-	3	3	9	11	46	48	4	124
70 jaar en meer	-	-	-	-	-	-	2	2	11	25	7	47
<i>Totaal vrouwen :</i>	<i>2 384</i>	<i>1 503</i>	<i>4 360</i>	<i>934</i>	<i>232</i>	<i>174</i>	<i>124</i>	<i>110</i>	<i>129</i>	<i>86</i>	<i>11</i>	<i>10 055</i>

## 14.- (vervolg) (1971)

Leeftijd van de echtgenoot	Leeftijd van de echtgenote											Totaal mannen
	< 20 jaar	20 - < 21 jaar	21 - < 25 jaar	25 - < 30 jaar	30 - < 35 jaar	35 - < 40 jaar	40 - < 45 jaar	45 - < 50 jaar	50 - < 60 jaar	60 - < 70 jaar	70 jaar en meer	
Provincie West-Vlaanderen												
Minder dan 20 jaar	294	60	40	5	1	1	-	-	-	-	-	401
20 - < 21 jaar	359	150	165	10	-	-	-	-	-	-	-	684
21 - < 25 jaar	1 131	849	2 274	259	15	5	2	-	-	-	-	4 535
25 - < 30 jaar	222	189	970	410	50	7	9	-	1	-	-	1 858
30 - < 35 jaar	16	16	116	97	60	20	13	6	2	1	-	347
35 - < 40 jaar	4	2	25	34	40	38	25	8	1	1	-	178
40 - < 45 jaar	1	1	4	13	23	37	25	17	3	-	-	124
45 - < 50 jaar	-	-	2	2	9	20	21	17	6	-	-	77
50 - < 60 jaar	1	1	2	2	2	5	15	20	41	3	1	93
60 - < 70 jaar	-	-	-	1	-	1	2	10	48	37	1	100
70 jaar en meer	-	-	-	-	-	-	2	2	6	17	12	39
<i>Totaal vrouwen :</i>	<i>2 028</i>	<i>1 268</i>	<i>3 598</i>	<i>833</i>	<i>200</i>	<i>134</i>	<i>114</i>	<i>80</i>	<i>108</i>	<i>59</i>	<i>14</i>	<i>8 436</i>

## Nederlands taalgebied

Minder dan 20 jaar	1 715	320	252	16	2	2	-	1	-	-	-	2 308
20 - < 21 jaar	1 933	753	865	55	3	1	-	-	-	-	-	3 610
21 - < 25 jaar	5 709	4 321	11 715	1 166	65	16	6	1	-	-	-	22 999
25 - < 30 jaar	971	801	4 518	1 752	246	50	24	3	4	-	-	8 369
30 - < 35 jaar	110	76	500	494	305	137	58	18	5	1	-	1 704
35 - < 40 jaar	27	13	107	193	237	194	105	45	10	1	-	932
40 - < 45 jaar	6	1	29	64	106	161	121	73	30	1	-	592
45 - < 50 jaar	1	1	12	24	47	103	118	107	39	1	-	453
50 - < 60 jaar	2	3	8	19	28	46	80	116	195	29	3	529
60 - < 70 jaar	-	-	1	1	9	8	20	53	159	138	6	395
70 jaar en meer	-	-	-	1	-	1	5	6	29	76	33	151
<i>Totaal vrouwen :</i>	<i>10 474</i>	<i>6 289</i>	<i>18 007</i>	<i>3 785</i>	<i>1 048</i>	<i>719</i>	<i>537</i>	<i>423</i>	<i>471</i>	<i>247</i>	<i>42</i>	<i>42 042</i>

## 14.- (vervolg) (1971)

Leeftijd van de echtgenoot	Leeftijd van de echtgenote											Totaal mannen
	< 20 jaar	20 - < 21 jaar	21 - < 25 jaar	25 - < 30 jaar	30 - < 35 jaar	35 - < 40 jaar	40 - < 45 jaar	45 - < 50 jaar	50 - < 60 jaar	60 - < 70 jaar	70 jaar en meer	
Frans taalgebied (1)												
Minder dan 20 jaar	1 108	239	285	19	1	-	-	-	-	-	-	1 652
20 - < 21 jaar	1 326	467	583	36	6	2	-	-	-	-	-	2 420
21 - < 25 jaar	3 615	2 135	6 030	704	65	17	2	3	2	-	-	12 573
25 - < 30 jaar	624	460	2 176	858	167	53	9	4	3	-	-	4 354
30 - < 35 jaar	82	40	370	305	166	86	31	11	4	-	-	1 095
35 - < 40 jaar	30	12	99	152	144	108	67	33	10	1	-	656
40 - < 45 jaar	9	5	30	54	90	105	96	57	22	2	1	471
45 - < 50 jaar	2	3	17	26	38	58	85	97	49	4	-	379
50 - < 60 jaar	2	-	8	10	23	37	63	113	115	15	1	387
60 - < 70 jaar	-	-	-	4	3	6	14	38	110	81	7	263
70 jaar en meer	-	1	-	1	-	2	3	6	15	32	20	80
<i>Totaal vrouwen :</i>	<i>6 798</i>	<i>3 362</i>	<i>9 598</i>	<i>2 169</i>	<i>703</i>	<i>474</i>	<i>370</i>	<i>362</i>	<i>330</i>	<i>135</i>	<i>29</i>	<i>24 330</i>

## Brussel-Hoofdstad

Minder dan 20 jaar	264	44	69	4	2	-	-	-	-	-	-	383
20 - < 21 jaar	226	73	123	17	4	-	-	-	-	-	-	443
21 - < 25 jaar	685	448	1 597	244	32	9	3	2	-	-	-	3 020
25 - < 30 jaar	127	123	752	458	92	35	6	3	-	-	-	1 596
30 - < 35 jaar	28	12	132	205	117	54	15	6	4	-	-	573
35 - < 40 jaar	9	4	42	72	88	62	31	16	8	-	-	332
40 - < 45 jaar	6	3	25	50	55	55	40	28	9	-	-	271
45 - < 50 jaar	2	-	8	20	30	40	43	49	17	4	-	213
50 - < 60 jaar	1	-	4	5	15	18	38	63	76	13	-	233
60 - < 70 jaar	-	-	-	-	4	5	8	20	63	37	6	143
70 jaar en meer	-	-	-	-	-	-	3	5	23	18	16	65
<i>Totaal vrouwen :</i>	<i>1 348</i>	<i>707</i>	<i>2 752</i>	<i>1 075</i>	<i>439</i>	<i>278</i>	<i>187</i>	<i>192</i>	<i>200</i>	<i>72</i>	<i>22</i>	<i>7 272</i>

(1) Inclusief de 25 gemeenten van het Duits taalgebied.



## 14.- HUWELIJKEN NAAR DE RESPECTIEVE LEEFTIJD DER ECHTGENOTEN, PER PROVINCIE EN TAALGEBIED (Jaar 1972)

Leeftijd van de echtgenoot	Leeftijd van de echtgenote											Totaal mannen
	< 20 jaar	20 - < 21 jaar	21 - < 25 jaar	25 - < 30 jaar	30 - < 35 jaar	35 - < 40 jaar	40 - < 45 jaar	45 - < 50 jaar	50 - < 60 jaar	60 - < 70 jaar	70 jaar en meer	

## Provincie Antwerpen

Minder dan 20 jaar	526	86	77	7	1	-	-	-	-	-	-	697
20 - < 21 jaar	551	230	230	8	1	-	-	-	-	-	-	1 020
21 - < 25 jaar	1 584	1 199	2 987	275	27	7	3	1	-	-	-	6 083
25 - < 30 jaar	274	243	1 188	476	66	19	12	2	-	-	-	2 280
30 - < 35 jaar	32	27	131	170	77	36	13	11	5	1	-	503
35 - < 40 jaar	6	6	44	88	66	57	30	14	1	-	-	312
40 - < 45 jaar	1	-	10	30	41	53	52	25	9	-	-	221
45 - < 50 jaar	2	-	5	13	16	22	32	26	18	4	-	138
50 - < 60 jaar	-	-	4	4	12	15	30	45	71	14	-	195
60 - < 70 jaar	-	-	-	1	3	6	3	12	35	27	2	89
70 jaar en meer	-	-	-	1	-	1	1	2	8	19	11	43
<b>Totaal vrouwen :</b>	<b>2 976</b>	<b>1 791</b>	<b>4 676</b>	<b>1 073</b>	<b>310</b>	<b>216</b>	<b>176</b>	<b>188</b>	<b>147</b>	<b>65</b>	<b>13</b>	<b>11 581</b>

## Provincie Brabant

Minder dan 20 jaar	603	110	118	6	4	-	-	-	-	-	-	841
20 - < 21 jaar	544	250	343	24	4	1	-	-	-	-	-	1 166
21 - < 25 jaar	1 763	1 269	3 526	477	38	9	3	-	-	-	-	7 085
25 - < 30 jaar	367	321	1 555	791	135	47	12	4	2	-	-	3 234
30 - < 35 jaar	33	30	224	324	140	58	37	4	4	-	-	854
35 - < 40 jaar	8	7	47	130	129	103	61	24	11	1	-	521
40 - < 45 jaar	2	4	22	60	75	67	77	35	14	2	-	358
45 - < 50 jaar	-	2	7	27	50	53	61	56	33	2	1	292
50 - < 60 jaar	4	-	3	11	26	33	54	84	107	19	1	342
60 - < 70 jaar	-	-	-	4	4	4	24	34	83	58	9	220
70 jaar en meer	-	-	-	-	-	1	4	7	25	39	19	95
<b>Totaal vrouwen :</b>	<b>3 324</b>	<b>1 993</b>	<b>5 846</b>	<b>1 854</b>	<b>606</b>	<b>376</b>	<b>333</b>	<b>248</b>	<b>279</b>	<b>121</b>	<b>30</b>	<b>16 008</b>

## 14.- (vervolg) (1972)

Leeftijd van de echtgenoot	Leeftijd van de echtgenote											Totaal mannen
	< 20 jaar	20 - < 21 jaar	21 - < 25 jaar	25 - < 30 jaar	30 - < 35 jaar	35 - < 40 jaar	40 - < 45 jaar	45 - < 50 jaar	50 - < 60 jaar	60 - < 70 jaar	70 jaar en meer	
Provincie Henegouwen												
Minder dan 20 jaar	545	123	118	9	-	-	-	-	-	-	-	795
20 - < 21 jaar	553	217	260	28	3	-	1	-	-	-	-	1 062
21 - < 25 jaar	1 748	888	2 300	310	33	6	5	4	-	-	-	5 294
25 - < 30 jaar	347	199	799	380	54	37	11	6	1	-	-	1 834
30 - < 35 jaar	21	19	109	140	70	36	27	7	2	1	-	432
35 - < 40 jaar	10	8	32	65	59	48	23	17	6	1	-	269
40 - < 45 jaar	4	-	12	28	19	43	42	31	11	1	-	191
45 - < 50 jaar	4	-	4	17	16	34	39	49	24	4	-	191
50 - < 60 jaar	2	-	2	9	7	15	27	55	64	15	-	196
60 - < 70 jaar	1	-	2	2	2	6	3	16	42	42	7	123
70 jaar en meer	1	-	-	1	-	-	-	1	9	15	6	33
<b>Totaal vrouwen :</b>	<b>3 236</b>	<b>1 464</b>	<b>3 638</b>	<b>989</b>	<b>263</b>	<b>225</b>	<b>178</b>	<b>186</b>	<b>159</b>	<b>79</b>	<b>13</b>	<b>10 420</b>

## Provincie Luik

Minder dan 20 jaar	307	62	66	6	2	-	-	-	-	-	-	443
20 - < 21 jaar	275	101	156	22	2	-	-	-	-	-	-	556
21 - < 25 jaar	1 046	610	1 804	226	18	9	4	-	-	-	-	3 717
25 - < 30 jaar	231	167	798	346	64	18	7	2	1	1	-	1 635
30 - < 35 jaar	35	13	126	120	68	32	18	2	2	-	-	416
35 - < 40 jaar	5	3	26	54	55	47	25	11	4	-	-	230
40 - < 45 jaar	3	3	18	29	32	40	46	23	9	2	-	205
45 - < 50 jaar	1	-	-	18	14	28	29	29	16	2	-	137
50 - < 60 jaar	2	-	8	8	11	11	20	31	38	10	1	140
60 - < 70 jaar	-	-	-	-	-	3	7	17	35	31	3	96
70 jaar en meer	-	-	-	-	-	-	1	2	6	14	4	27
<b>Totaal vrouwen :</b>	<b>1 906</b>	<b>959</b>	<b>3 002</b>	<b>829</b>	<b>266</b>	<b>188</b>	<b>157</b>	<b>117</b>	<b>111</b>	<b>60</b>	<b>8</b>	<b>7 602</b>

## 14.- (vervolg) (1972)

Leeftijd van de echtgenoot	Leeftijd van de echtgenote											Totaal mannen
	< 20 jaar	20 - < 21 jaar	21 - < 25 jaar	25 - < 30 jaar	30 - < 35 jaar	35 - < 40 jaar	40 - < 45 jaar	45 - < 50 jaar	50 - < 60 jaar	60 - < 70 jaar	70 jaar en meer	
Provincie Limburg												
Minder dan 20 jaar	212	40	56	3	1	-	-	-	-	-	-	312
20 - < 21 jaar	292	121	117	8	1	-	-	-	-	-	-	539
21 - < 25 jaar	948	678	1 720	167	6	1	-	-	-	-	-	3 520
25 - < 30 jaar	151	137	744	221	21	4	1	-	-	-	-	1 279
30 - < 35 jaar	11	12	64	60	41	15	6	-	-	-	-	209
35 - < 40 jaar	3	4	9	19	22	21	6	4	2	-	-	90
40 - < 45 jaar	1	1	4	12	7	22	13	3	-	-	1	64
45 - < 50 jaar	1	-	4	2	2	7	12	9	6	-	-	43
50 - < 60 jaar	-	-	-	-	4	4	4	12	11	-	-	35
60 - < 70 jaar	-	-	-	-	1	-	-	-	8	3	-	12
70 jaar en meer	-	-	-	-	-	1	-	-	-	2	1	4
<b>Totaal vrouwen :</b>	<b>1 619</b>	<b>993</b>	<b>2 718</b>	<b>492</b>	<b>108</b>	<b>75</b>	<b>42</b>	<b>28</b>	<b>27</b>	<b>5</b>	<b>2</b>	<b>6 107</b>

## Provincie Luxemburg

Minder dan 20 jaar	53	6	12	-	-	-	-	-	-	-	-	71
20 - < 21 jaar	34	23	28	5	1	-	-	-	-	-	-	91
21 - < 25 jaar	298	185	503	68	4	1	1	-	-	-	-	1 060
25 - < 30 jaar	61	60	231	85	11	1	1	-	-	-	-	450
30 - < 35 jaar	10	7	23	31	15	5	1	-	-	-	-	92
35 - < 40 jaar	2	-	6	9	11	6	2	1	-	-	-	37
40 - < 45 jaar	1	-	4	6	5	4	7	5	-	-	-	32
45 - < 50 jaar	-	-	-	1	2	2	4	4	5	-	-	18
50 - < 60 jaar	-	-	-	1	-	-	4	2	4	1	-	12
60 - < 70 jaar	-	-	-	-	-	-	2	4	2	6	-	14
70 jaar en meer	-	-	-	-	-	-	-	-	-	1	-	1
<b>Totaal vrouwen :</b>	<b>459</b>	<b>281</b>	<b>807</b>	<b>208</b>	<b>49</b>	<b>19</b>	<b>22</b>	<b>16</b>	<b>11</b>	<b>8</b>	<b>-</b>	<b>1 878</b>

## 14.- (vervolg) (1972)

Leeftijd van de echtgenoot	Leeftijd van de echtgenote											Totaal mannen
	< 20 jaar	20 - < 21 jaar	21 - < 25 jaar	25 - < 30 jaar	30 - < 35 jaar	35 - < 40 jaar	40 - < 45 jaar	45 - < 50 jaar	50 - < 60 jaar	60 - < 70 jaar	70 jaar en meer	
Minder dan 20 jaar	116	23	41	5	-	-	1	-	-	-	-	186
20 - < 21 jaar	157	61	78	7	-	1	-	-	-	-	-	304
21 - < 25 jaar	493	262	741	106	2	1	-	-	-	-	-	1 605
25 - < 30 jaar	81	62	299	109	18	2	2	2	-	1	-	576
30 - < 35 jaar	19	6	40	47	19	5	6	3	1	-	-	146
35 - < 40 jaar	2	-	11	18	16	9	5	3	-	-	-	64
40 - < 45 jaar	1	1	5	12	8	19	13	10	1	-	-	70
45 - < 50 jaar	1	-	2	5	1	4	7	7	5	2	-	34
50 - < 60 jaar	-	-	3	1	2	2	3	13	12	2	-	38
60 - < 70 jaar	1	-	-	-	-	1	2	6	2	13	2	27
70 jaar en meer	-	-	-	-	-	-	-	-	-	3	2	5
<i>Totaal vrouwen :</i>	<i>871</i>	<i>415</i>	<i>1 220</i>	<i>310</i>	<i>66</i>	<i>44</i>	<i>39</i>	<i>44</i>	<i>21</i>	<i>21</i>	<i>4</i>	<i>3 055</i>

## Provincie Oost-Vlaanderen

Minder dan 20 jaar	414	75	62	8	1	-	-	-	-	-	-	560
20 - < 21 jaar	454	190	217	10	-	1	-	-	-	-	-	872
21 - < 25 jaar	1 366	973	2 776	289	14	5	1	-	-	-	-	5 424
25 - < 30 jaar	257	221	1 146	478	73	20	10	-	1	1	-	2 207
30 - < 35 jaar	30	16	109	110	59	21	11	5	2	-	-	363
35 - < 40 jaar	8	6	19	51	40	46	18	12	3	-	-	203
40 - < 45 jaar	3	2	6	15	23	31	21	18	7	1	-	127
45 - < 50 jaar	2	-	3	13	11	19	26	26	14	2	-	116
50 - < 60 jaar	1	-	-	4	6	15	22	37	51	6	1	143
60 - < 70 jaar	-	-	1	-	1	1	8	12	46	46	4	119
70 jaar en meer	-	-	-	-	-	1	1	-	5	22	11	40
<i>Totaal vrouwen :</i>	<i>2 535</i>	<i>1 483</i>	<i>4 339</i>	<i>978</i>	<i>228</i>	<i>160</i>	<i>118</i>	<i>110</i>	<i>129</i>	<i>78</i>	<i>16</i>	<i>10 174</i>

## 14.- (vervolg) (1972)

Leeftijd van de echtgenoot	Leeftijd van de echtgenote											Totaal mannen
	< 20 jaar	20 - < 21 jaar	21 - < 25 jaar	25 - < 30 jaar	30 - < 35 jaar	35 - < 40 jaar	40 - < 45 jaar	45 - < 50 jaar	50 - < 60 jaar	60 - < 70 jaar	70 jaar en meer	
Provincie West-Vlaanderen												
Minder dan 20 jaar	300	49	62	8	-	-	-	-	-	-	-	419
20 - < 21 jaar	352	134	164	11	1	-	-	-	-	-	-	662
21 - < 25 jaar	1 184	864	2 349	257	15	5	2	1	1	-	-	4 678
25 - < 30 jaar	203	191	968	381	51	17	-	-	1	-	-	1 812
30 - < 35 jaar	19	10	95	112	66	19	9	2	1	1	-	334
35 - < 40 jaar	4	5	21	43	58	39	22	7	2	-	-	201
40 - < 45 jaar	1	4	4	10	14	32	32	13	7	-	-	117
45 - < 50 jaar	-	-	2	3	12	14	23	18	7	1	-	80
50 - < 60 jaar	-	-	1	1	6	10	10	33	33	4	-	98
60 - < 70 jaar	-	-	2	-	-	3	5	8	41	33	3	95
70 jaar en meer	-	-	-	-	1	-	-	1	3	12	14	31
<b>Totaal vrouwen :</b>	<b>2 063</b>	<b>1 257</b>	<b>3 668</b>	<b>826</b>	<b>224</b>	<b>139</b>	<b>103</b>	<b>83</b>	<b>96</b>	<b>51</b>	<b>17</b>	<b>8 527</b>

## Nederlands taalgebied

Minder dan 20 jaar	1 730	298	310	28	3	-	-	-	-	-	-	2 369
20 - < 21 jaar	1 913	814	893	43	4	1	-	-	-	-	-	3 668
21 - < 25 jaar	5 953	4 442	11 546	1 156	73	21	6	2	1	-	-	23 200
25 - < 30 jaar	1 030	933	4 632	1 809	240	76	26	2	2	1	-	8 751
30 - < 35 jaar	107	77	455	528	276	107	48	19	8	2	-	1 627
35 - < 40 jaar	22	22	106	228	224	186	91	45	11	-	-	935
40 - < 45 jaar	8	7	29	79	105	152	137	70	26	1	1	615
45 - < 50 jaar	5	1	15	35	52	73	104	91	50	7	-	433
50 - < 60 jaar	2	-	5	11	31	47	76	144	193	26	1	536
60 - < 70 jaar	-	-	3	1	5	12	19	40	143	122	10	355
70 jaar en meer	-	-	-	1	1	3	2	3	21	61	41	133
<b>Totaal vrouwen :</b>	<b>10 770</b>	<b>6 594</b>	<b>17 994</b>	<b>3 919</b>	<b>1 014</b>	<b>678</b>	<b>508</b>	<b>416</b>	<b>455</b>	<b>220</b>	<b>53</b>	<b>42 622</b>

## 14.- (vervolg) (1972)

Leeftijd van de echtgenoot	Leeftijd van de echtgenote											Totaal mannen
	< 20 jaar	20 - < 21 jaar	21 - < 25 jaar	25 - < 30 jaar	30 - < 35 jaar	35 - < 40 jaar	40 - < 45 jaar	45 - < 50 jaar	50 - < 60 jaar	60 - < 70 jaar	70 jaar en meer	
Frans taalgebied (1)												
Minder dan 20 jaar	1 098	236	254	22	3	-	1	-	-	-	-	1 614
20 - < 21 jaar	1 086	430	567	66	6	1	1	-	-	-	-	2 157
21 - < 25 jaar	3 826	2 093	5 711	769	62	17	10	4	-	-	-	12 492
25 - < 30 jaar	766	525	2 280	990	160	61	21	10	3	2	-	4 818
30 - < 35 jaar	87	47	323	358	179	82	54	14	6	1	-	1 151
35 - < 40 jaar	19	11	80	162	150	125	63	36	11	1	-	658
40 - < 45 jaar	9	5	44	79	73	116	115	71	22	3	-	537
45 - < 50 jaar	6	-	6	43	36	73	87	94	52	8	-	405
50 - < 60 jaar	5	-	13	20	22	32	60	108	124	28	1	413
60 - < 70 jaar	2	-	2	2	2	10	15	45	93	99	12	282
70 jaar en meer	1	-	-	1	-	-	1	3	17	35	13	71
<b>Totaal vrouwen :</b>	<b>6 905</b>	<b>3 347</b>	<b>9 280</b>	<b>2 512</b>	<b>693</b>	<b>517</b>	<b>428</b>	<b>386</b>	<b>328</b>	<b>177</b>	<b>26</b>	<b>24 598</b>

## Brussel-Hoofdstad

Minder dan 20 jaar	248	40	48	2	3	-	-	-	-	-	-	341
20 - < 21 jaar	213	83	133	14	3	1	-	-	-	-	-	447
21 - < 25 jaar	651	393	1 449	250	22	6	3	-	-	-	-	2 774
25 - < 30 jaar	176	143	816	468	93	28	9	4	1	-	-	1 738
30 - < 35 jaar	16	16	143	228	100	38	26	1	3	-	-	571
35 - < 40 jaar	7	6	29	87	82	65	38	12	7	1	-	334
40 - < 45 jaar	-	3	12	44	46	43	51	22	10	2	-	233
45 - < 50 jaar	-	1	6	21	36	37	42	39	26	2	1	211
50 - < 60 jaar	2	-	3	8	21	26	38	60	74	17	1	250
60 - < 70 jaar	-	-	-	4	4	2	20	24	58	38	8	158
70 jaar en meer	-	-	-	-	-	1	4	7	18	31	14	75
<b>Totaal vrouwen :</b>	<b>1 313</b>	<b>685</b>	<b>2 639</b>	<b>1 126</b>	<b>410</b>	<b>247</b>	<b>231</b>	<b>169</b>	<b>197</b>	<b>91</b>	<b>24</b>	<b>7 132</b>

(1) Inclusief de 25 gemeenten van het Duits taalgebied.

## 15.- HUWELIJKEN PER MAAND EN PROVINCIE (Jaar 1971)

Provincies	januari	februari	maart	april	mei	juni	juli	augus- tus	septem- ber	oktober	novem- ber	decem- ber	Totaal
Antwerpen	448	501	676	1 115	1 402	1 013	2 127	1 222	1 116	891	549	670	11 730
Brabant	674	714	944	1 468	1 611	1 416	2 258	1 470	1 431	1 178	715	1 018	14 897
Henegouwen	442	451	774	1 034	719	873	2 135	1 017	880	759	499	800	10 383
Luik	302	310	443	708	494	669	1 561	736	702	552	351	643	7 471
Limburg	171	243	330	534	624	483	1 458	579	476	376	229	349	5 852
Luxemburg	68	61	115	170	140	148	354	223	165	147	69	106	1 766
Namen	110	119	200	274	243	242	644	354	273	231	147	217	3 054
Oost-Vlaan- deren	386	490	727	971	1 090	930	1 682	1 041	911	769	493	565	10 055
West-Vlaan- deren	329	447	615	825	902	721	1 420	705	829	715	436	492	8 436
<i>Het Rijk :</i>	<i>2 930</i>	<i>3 336</i>	<i>4 824</i>	<i>7 099</i>	<i>7 225</i>	<i>6 495</i>	<i>13 639</i>	<i>7 347</i>	<i>6 783</i>	<i>5 618</i>	<i>3 488</i>	<i>4 860</i>	<i>73 644</i>

## 15.- HUWELIJKEN PER MAAND EN PROVINCIE (Jaar 1972)

Provincies	januari	februari	maart	april	mei	juni	juli	augus- tus	septem- ber	oktober	novem- ber	decem- ber	Totaal
Antwerpen	434	502	831	1 017	1 359	1 039	1 794	1 232	1 282	763	509	819	11 581
Brabant	682	730	1 201	1 355	1 394	1 469	2 220	1 526	1 607	1 016	716	1 092	15 008
Henegouwen	467	464	819	917	642	914	2 048	985	1 011	709	534	910	10 420
Luik	322	303	539	662	552	727	1 511	729	781	507	326	643	7 602
Limburg	161	201	390	533	697	683	1 298	613	522	366	223	420	6 107
Luxemburg	46	64	116	173	168	170	347	218	205	146	88	137	1 878
Namen	108	129	219	237	234	233	581	354	342	225	136	257	3 055
Oost-Vlaan- deren	414	460	740	867	1 156	1 141	1 426	1 141	926	754	500	649	10 174
West-Vlaan- deren	331	404	646	756	841	855	1 270	764	935	680	477	568	8 527
<i>Het Rijk :</i>	<i>2 965</i>	<i>3 257</i>	<i>5 501</i>	<i>6 517</i>	<i>7 043</i>	<i>7 231</i>	<i>12 496</i>	<i>7 562</i>	<i>7 611</i>	<i>5 166</i>	<i>3 509</i>	<i>5 495</i>	<i>74 352</i>

## 16.- HUWELIJKEN PER MAAND (Jaren 1962 tot 1972)

## Absolute cijfers

Jaren	januari	februari	maart	april	mei	juni	juli	augus- tus	septem- ber	oktober	novem- ber	decem- ber	Totaal
1962	2 377	2 986	2 920	5 663	6 546	5 665	9 859	8 058	6 227	4 768	2 989	4 028	62 086
1963	2 327	3 136	1 972	6 428	6 081	5 601	10 581	8 705	5 600	4 982	3 388	3 646	62 449
1964	2 510	2 787	2 976	7 114	6 460	5 084	11 483	8 100	6 103	5 126	3 343	3 922	65 008
1965	2 664	3 510	2 354	6 481	6 937	5 594	12 911	7 502	6 120	5 287	3 186	3 989	66 535
1966	2 764	3 147	3 113	7 331	6 695	5 662	13 192	7 477	6 222	5 256	3 194	4 277	68 330
1967	2 612	2 802	4 600	6 527	6 311	5 771	12 772	7 436	6 788	4 752	3 097	4 841	68 309
1968	2 510	3 208	3 970	6 738	6 718	6 672	11 857	8 724	5 975	5 031	3 603	4 707	69 713
1969	2 610	3 088	5 290	6 255	7 381	6 154	12 588	8 576	6 270	5 327	3 699	5 092	72 330
1970	2 889	3 279	5 010	6 943	6 401	6 172	13 058	7 846	6 749	5 742	3 791	5 381	73 261
1971	2 930	3 336	4 824	7 099	7 225	6 495	13 639	7 347	6 783	5 618	3 488	4 860	73 644
1972	2 965	3 257	5 501	6 517	7 043	7 231	12 495	7 562	7 611	5 166	3 509	5 495	74 352

## Verhoudingscijfers

Jaren	januari	februari	maart	april	mei	juni	juli	augus- tus	septem- ber	oktober	novem- ber	decem- ber	Totaal
1962	3,83	4,81	4,70	9,12	10,54	9,13	15,88	12,98	10,03	7,68	4,81	6,49	100,00
1963	3,73	5,02	3,16	10,29	9,74	8,97	16,94	13,94	8,97	7,98	5,42	5,84	100,00
1964	3,86	4,29	4,58	10,94	9,94	7,82	17,66	12,46	9,39	7,89	5,14	6,03	100,00
1965	4,00	5,27	3,54	9,74	10,43	8,41	19,40	11,27	9,20	7,95	4,79	6,00	100,00
1966	4,04	4,60	4,56	10,73	9,80	8,29	19,31	10,94	9,11	7,69	4,67	6,26	100,00
1967	3,82	4,10	6,73	9,55	9,24	8,45	18,70	10,89	9,94	6,96	4,53	7,09	100,00
1968	3,60	4,60	5,69	9,67	9,64	9,57	17,01	12,51	8,57	7,22	5,17	6,75	100,00
1969	3,61	4,27	7,31	8,65	10,20	8,51	17,40	11,86	8,67	7,37	5,11	7,04	100,00
1970	3,94	4,48	6,84	9,48	8,74	8,42	17,82	10,71	9,21	7,84	5,17	7,35	100,00
1971	3,98	4,53	6,55	9,64	9,81	8,82	18,52	9,97	9,21	7,63	4,74	6,60	100,00
1972	3,99	4,38	7,40	8,77	9,47	9,72	16,80	10,17	10,24	6,95	4,72	7,39	100,00



## 17.- HUWELIJKEN VAN BELGEN EN VREEMDELINGEN (Jaren 1962 tot 1972)

Jaren	Belgische echtgenoot		Vreemde echtgenoot		Totaal aantal huwelijken
	Belgische echtgenote	Vreemde echtgenote	Belgische echtgenote	Vreemde echtgenote	
Absolute cijfers					
1962	56 604	2 049	2 215	1 218	62 086
1963	56 487	2 037	2 471	1 454	62 449
1964	58 589	2 028	2 780	1 611	65 008
1965	59 398	2 127	3 084	1 926	66 535
1966	60 714	2 277	3 317	2 022	68 330
1967	60 412	2 253	3 635	2 009	68 309
1968	61 522	2 361	3 781	2 049	69 713
1969	63 858	2 450	3 987	2 035	72 330
1970	64 750	2 402	4 101	2 008	73 261
1971	65 776	2 184	3 668	2 016	73 644
1972	65 621	2 481	4 103	2 147	74 352
Verhoudingscijfers					
1962	91,17	3,30	3,57	1,96	100,00
1963	90,45	3,26	3,96	2,33	100,00
1964	90,12	3,12	4,28	2,48	100,00
1965	89,27	3,20	4,64	2,89	100,00
1966	88,85	3,33	4,86	2,96	100,00
1967	88,44	3,30	5,32	2,94	100,00
1968	88,25	3,39	5,42	2,94	100,00
1969	88,29	3,39	5,51	2,81	100,00
1970	88,38	3,28	5,60	2,74	100,00
1971	89,31	2,97	4,98	2,74	100,00
1972	88,26	3,34	5,52	2,88	100,00

## 18.- NATIONALITEIT VAN DE VREEMDE MANNEN DIE EEN BELGISCHE VROUW GEHUWD HEBBEN (Jaren 1968 tot 1972)

Nationaliteitsland van de man	1972		1971		1970		1969		1968	
	Absolute cijfers	%	Absolute cijfers	%	Absolute cijfers	%	Absolute cijfers	%	Absolute cijfers	%
Duitsland	251	6,12	226	6,16	235	5,73	243	6,10	230	6,08
Frankrijk	992	24,18	863	23,53	1 127	27,48	1 083	27,16	935	24,73
Gr.-Britannië en Nd.-Ierland	82	2,00	67	1,83	117	2,85	107	2,68	115	3,04
Italië	1 070	26,08	854	23,28	1 054	25,70	925	23,20	912	24,12
Groothertogdom Luxemburg	61	1,48	62	1,69	49	1,19	53	1,33	53	1,40
Nederland	643	15,67	748	20,39	554	13,51	519	13,02	509	13,46
Polen	46	1,12	41	1,12	65	1,59	60	1,51	68	1,80
Verenigde Staten v. Amerika	43	1,05	34	0,93	56	1,37	89	2,23	75	1,99
Andere landen	915	22,30	773	21,07	844	20,58	908	22,77	884	23,38
<i>Totaal :</i>	<i>4 103</i>	<i>100,00</i>	<i>3 888</i>	<i>100,00</i>	<i>4 101</i>	<i>100,00</i>	<i>3 987</i>	<i>100,00</i>	<i>3 781</i>	<i>100,00</i>

## 19.- NATIONALITEIT VAN DE VREEMDE VROUWEN DIE EEN BELGISCHE MAN GEHUWD HEBBEN (Jaren 1968 tot 1972)

Nationaliteitsland van de vrouw	1972		1971		1970		1969		1968	
	Absolute cijfers	%	Absolute cijfers	%	Absolute cijfers	%	Absolute cijfers	%	Absolute cijfers	%
Duitsland	217	8,75	163	7,47	196	8,16	184	7,51	211	8,94
Frankrijk	589	23,74	467	21,38	597	24,85	612	24,98	600	25,41
Gr.-Britannië en Nd.-Ierland	57	2,30	53	2,43	93	3,87	72	2,94	104	4,40
Italië	668	26,93	549	25,14	610	25,40	661	26,98	560	23,72
Groothertogdom Luxemburg	39	1,57	28	1,28	35	1,46	35	1,43	41	1,74
Nederland	367	14,79	429	19,64	331	13,78	320	13,06	325	13,77
Polen	75	3,02	68	3,11	106	4,41	102	4,16	112	4,74
Verenigde Staten v. Amerika	11	0,44	14	0,64	26	1,08	22	0,90	23	0,97
Andere landen	458	18,46	413	18,91	408	16,99	442	18,04	385	16,31
<i>Totaal :</i>	<i>2 481</i>	<i>100,00</i>	<i>2 184</i>	<i>100,00</i>	<i>2 402</i>	<i>100,00</i>	<i>2 450</i>	<i>100,00</i>	<i>2 361</i>	<i>100,00</i>

## 20.- HUWELIJKEN NAAR DE RESPECTIEVE NATIONALITEIT DER ECHTGENOTEN (Jaar 1971)

Nationaliteit van de man	Nationaliteit van de vrouw																
	België	Nederland	Verenigd Koninkrijk (G.B. en N-Ierland)	Frankrijk	Duitsland	Groothertogdom Luxemburg	Italië	Zwitserland	Oostenrijk	Spanje	Portugal	Griekenland	Turkije	Ierland (Rep.)	Denemarken	Noorwegen	Zweden
België	65 776	429	53	467	163	28	549	16	19	66	15	24	6	4	15	12	20
Nederland	748	379	3	2	25	1	9	1	3	-	1	1	-	-	1	1	-
Verenigd Koninkrijk (G.B. en N-Ierland)	67	1	9	1	-	-	-	-	-	-	-	-	-	-	-	-	-
Frankrijk	863	1	2	71	3	3	19	1	-	1	1	1	-	-	2	-	-
Duitsland	226	8	-	3	193	1	10	-	-	-	-	1	-	-	-	-	-
Groothertogdom Luxemburg	62	2	-	-	5	8	3	-	-	-	-	-	-	-	-	-	-
Italië	854	14	1	18	4	-	729	-	2	13	1	3	-	-	-	-	-
Zwitserland	17	-	-	-	-	-	-	2	-	-	-	-	-	-	-	-	-
Oostenrijk	27	1	-	-	-	-	-	-	6	-	-	-	-	-	-	-	-
Spanje	76	-	2	1	1	-	10	-	1	94	1	2	-	-	-	-	-
Portugal	66	1	-	2	2	-	2	-	-	1	14	-	-	-	-	-	-
Griekenland	64	2	1	-	1	-	4	-	-	-	1	34	-	-	1	-	-
Turkije	65	2	-	1	5	-	-	-	-	-	-	2	10	-	-	-	1
Ierland (Rep.)	3	-	-	-	-	-	-	-	-	-	-	-	-	1	-	-	-
Denemarken	35	-	1	2	-	1	1	1	1	-	-	-	-	-	7	-	-
Noorwegen	9	-	-	-	-	-	-	-	-	-	-	-	-	-	-	-	-
Zweden	12	-	-	-	-	-	-	-	1	-	-	-	-	-	1	-	2
Polen	41	-	-	-	-	-	3	-	-	-	-	1	-	1	-	-	-
Hongarije	7	-	-	-	-	-	1	-	-	-	-	-	-	-	-	-	-
Tsjechoslowakije	2	1	-	-	-	-	-	-	-	-	-	-	-	-	-	-	-
Joegoslavië	19	-	-	1	-	-	4	-	-	-	-	-	1	-	-	-	-
U.S.S.R.	5	-	-	-	-	-	1	-	-	-	-	-	-	-	-	-	-
Andere Europese landen	127	3	-	1	5	4	9	-	6	1	1	1	-	-	2	-	-
Marokko	44	-	-	1	1	-	1	-	-	-	-	-	-	-	-	-	-
Algerië	29	-	-	1	1	-	-	-	-	-	-	-	-	-	-	-	-
Tunesië	43	1	-	-	-	-	1	-	-	-	-	-	-	-	-	-	-
Egypte	2	-	-	-	-	-	-	-	-	-	-	-	-	-	-	-	-
Zaïre	12	-	-	1	-	-	-	-	-	-	-	-	-	-	-	-	-
Rwanda of Burundi	3	-	-	-	-	-	-	-	-	-	-	-	-	-	-	-	-
Andere Afrikaanse landen	7	-	1	-	-	-	-	-	-	-	-	-	-	-	-	-	-
Verenigde Staten van Amerika	34	1	2	3	-	-	3	-	-	1	-	-	-	-	-	-	-
Canada	6	-	-	-	-	-	2	-	-	-	-	-	-	-	-	-	-
Andere Amerikaanse landen	12	-	-	-	-	-	-	-	-	-	-	-	-	-	-	-	-
Azië	22	-	-	1	-	-	1	-	-	-	-	-	-	-	-	-	-
Oceanië	1	1	-	-	-	-	-	-	-	-	-	-	-	-	-	-	-
Vaderlandslozen en onbe- kende nationaliteit	58	-	-	1	5	-	4	-	-	2	-	1	-	-	-	-	-
<i>Algemeen totaal</i>	<i>69 444</i>	<i>847</i>	<i>75</i>	<i>578</i>	<i>414</i>	<i>46</i>	<i>1 366</i>	<i>21</i>	<i>39</i>	<i>179</i>	<i>35</i>	<i>71</i>	<i>17</i>	<i>6</i>	<i>29</i>	<i>13</i>	<i>23</i>

Polen	Hongarije	Tjechoslowakije	Joegoslavië	U. R. S. S.	Andere Europese landen	Marokko	Algerië	Tunesië	Egypte	Zahé	Rwanda of Burundi	Andere Afrikaanse landen	Verenigde Staten van Amerika	Canada	Andere Amerikaanse landen	Azië	Oceanie	Vaderlandlozen en onbekende nationaliteit	Algemeen totaal
68	9	9	8	8	92	2	4	1	-	6	1	5	14	4	17	8	2	40	67 960
-	1	-	-	-	11	-	-	-	-	-	-	-	-	-	1	-	-	1	1 189
-	-	-	-	-	-	-	-	-	-	-	-	-	1	1	-	-	-	-	80
3	-	-	-	-	2	1	-	-	-	-	-	-	1	-	1	-	-	-	976
-	-	-	-	-	-	-	-	-	-	-	-	-	-	-	-	-	-	1	443
-	-	-	-	-	1	-	-	-	-	-	-	-	-	-	-	-	-	-	81
7	-	-	-	-	-	-	-	-	-	-	-	-	-	-	1	1	-	3	1 651
-	-	-	-	-	-	-	-	-	-	-	-	-	1	-	-	-	-	-	20
-	-	-	-	-	2	-	1	-	-	-	-	-	-	-	-	1	-	-	38
1	-	-	-	1	-	-	-	-	-	-	-	-	-	-	1	-	-	1	192
-	-	-	-	-	-	-	-	-	-	-	-	-	-	-	-	-	-	1	89
1	-	-	1	-	-	-	-	-	-	-	-	-	-	-	-	-	-	-	109
-	-	-	-	-	-	-	-	-	-	-	-	-	-	-	-	-	-	-	87
-	-	-	-	-	2	-	-	-	-	-	-	-	-	-	-	-	-	-	51
-	-	-	-	-	1	-	-	-	-	-	-	-	-	-	-	-	-	-	10
-	-	-	-	-	-	-	-	-	-	-	-	-	-	-	-	-	-	-	16
11	-	1	-	-	-	-	-	-	-	-	-	-	-	-	-	-	-	-	58
-	1	-	-	-	-	-	-	-	-	-	-	-	-	-	-	-	-	-	9
-	-	1	-	-	-	-	-	-	-	-	-	-	-	-	-	-	-	-	4
-	-	-	1	-	-	-	-	-	-	-	-	-	-	-	-	-	-	-	26
1	-	-	-	1	-	-	-	-	-	-	-	-	-	-	-	-	-	-	8
-	-	-	-	-	22	-	-	-	-	-	-	-	-	-	-	-	-	-	182
-	-	-	1	-	-	3	-	-	-	-	-	-	-	-	-	-	-	-	51
-	-	-	-	-	-	1	3	-	-	-	-	-	-	-	-	-	-	-	35
-	-	-	-	-	-	-	-	-	-	-	-	-	-	-	-	-	-	-	45
-	-	-	-	-	-	-	-	-	-	-	-	-	-	-	-	-	-	-	2
-	-	-	-	-	-	-	-	-	-	-	-	-	-	-	-	-	-	-	13
-	-	-	-	-	-	-	-	-	-	1	-	-	-	-	-	-	-	-	4
-	-	-	-	-	-	-	-	-	-	-	-	1	-	-	-	-	-	-	9
-	-	-	-	-	-	-	-	-	-	-	-	-	20	-	-	-	-	-	64
-	-	-	-	-	-	-	-	-	-	-	-	-	-	-	9	-	-	-	8
-	-	-	-	-	-	-	-	-	-	-	-	-	-	-	-	6	-	-	21
-	-	-	-	-	-	-	-	-	-	-	-	-	1	-	-	-	-	-	30
-	-	-	-	-	-	-	-	-	-	-	-	-	-	-	-	-	-	-	3
2	-	-	-	-	-	1	-	-	-	-	-	-	-	-	-	-	-	2	76
94	11	11	11	10	133	8	8	1	-	7	1	6	38	5	30	16	2	49	73 644

## 20.- HUWELIJKEN NAAR DE RESPECTIEVE NATIONALITEIT DER ECHTGENOTEN (Jaar 1972)

Nationaliteit van de man	Nationaliteit van de vrouw																
	België	Nederland	Verenigd Koninkrijk (G.B. en N-Ierland)	Frankrijk	Duitsland	Groothertogdom Luxemburg	Italië	Zwitserland	Oostenrijk	Spanje	Portugal	Griekenland	Turkije	Ierland (Rep.)	Denemarken	Noorwegen	Zweden
België	65 621	367	57	589	217	39	668	8	11	94	19	27	10	-	21	2	6
Nederland	643	236	-	4	21	2	9	-	1	-	-	1	1	-	1	-	1
Verenigd Koninkrijk (G.B. en N-Ierland)	82	1	5	-	-	-	1	-	-	-	-	-	-	-	-	1	-
Frankrijk	992	3	1	85	3	1	26	-	1	4	-	1	-	-	-	-	-
Duitsland	251	8	3	4	139	8	7	-	-	1	-	-	1	-	-	-	-
Groothertogdom Luxemburg	61	3	-	1	2	12	2	-	-	1	-	-	-	-	-	-	-
Italië	1 070	12	3	28	8	2	866	-	2	32	2	11	-	-	-	-	-
Zwitserland	23	-	-	2	-	-	-	1	-	-	-	1	-	-	-	-	-
Oostenrijk	22	-	-	1	1	-	-	-	3	-	-	-	-	-	-	-	-
Spanje	128	-	1	2	1	-	12	-	-	118	1	2	-	-	-	-	-
Portugal	83	-	-	2	1	-	2	-	-	1	3	-	-	-	-	-	-
Griekenland	48	2	-	2	-	-	3	-	-	1	-	30	2	-	-	-	-
Turkije	60	4	-	1	4	-	-	-	-	-	-	-	34	-	-	-	-
Ierland (Rep.)	3	-	-	-	-	-	-	-	-	-	-	-	-	-	-	-	-
Denemarken	19	1	-	3	-	-	-	-	-	-	-	-	-	-	5	-	-
Noorwegen	10	-	-	1	-	-	-	-	-	-	-	-	-	-	-	-	-
Zweden	16	1	-	-	1	-	1	-	-	-	-	-	-	-	-	-	-
Polen	46	-	-	1	3	-	5	-	-	1	-	-	-	-	-	-	-
Hongarije	19	-	1	-	-	-	2	-	-	-	-	-	-	-	-	-	-
Tsjechoslowakije	5	-	-	-	-	-	-	-	-	-	-	-	-	-	-	-	-
Joegoslavië	20	-	-	-	-	-	1	-	-	-	-	-	2	-	-	-	-
U.S.S.R.	7	-	-	1	-	-	-	-	-	-	-	-	-	-	-	-	-
Andere Europese landen	85	4	-	5	8	5	4	-	7	1	-	-	-	-	3	-	-
Marokko	75	-	-	5	-	-	2	-	-	-	1	-	-	-	-	-	-
Algerië	47	-	1	-	-	-	1	-	-	-	-	-	-	-	-	-	-
Tunesië	77	1	-	6	-	-	2	-	-	2	-	1	-	1	-	-	-
Egypte	2	-	-	-	-	-	-	-	-	-	-	-	-	-	-	-	-
Zaire	16	-	-	-	-	-	1	-	-	-	-	-	-	-	-	-	-
Rwanda of Burundi	4	-	-	-	-	-	1	-	-	-	-	-	-	-	-	-	-
Andere Afrikaanse landen	7	-	-	3	-	-	-	-	-	-	-	-	-	-	-	-	-
Verenigde Staten van Amerika	43	3	6	1	2	-	1	-	-	-	-	-	-	-	-	-	-
Canada	10	-	1	-	-	-	-	-	-	-	-	-	-	-	-	-	-
Andere Amerikaanse landen	18	1	-	1	-	-	-	-	-	2	-	-	-	-	-	-	-
Azië	42	1	-	-	-	-	-	-	-	-	-	1	-	-	-	-	-
Oceanië	-	-	-	-	-	-	-	-	-	-	-	-	-	-	-	-	-
Vaderlandlozen en onbe- kende nationaliteit	69	-	1	3	3	-	6	-	-	4	-	-	-	-	-	-	-
<i>Algemeen totaal :</i>	<i>69 724</i>	<i>648</i>	<i>80</i>	<i>751</i>	<i>414</i>	<i>69</i>	<i>1 623</i>	<i>9</i>	<i>25</i>	<i>262</i>	<i>26</i>	<i>75</i>	<i>50</i>	<i>1</i>	<i>30</i>	<i>3</i>	<i>7</i>

Polen	Hongarije	Tsjechoslowakije	Joegoslavië	U. R. S. S.	Andere Europese landen	Marokko	Algerië	Tunesië	Egypte	Zaire	Rwanda of Burundi	Andere Afrikaanse landen	Vereenigde Staten van Amerika	Canada	Andere Amerikaanse landen	Azië	Oceanië	Vaderlandlozen en onbekende nationaliteit	Algemeen totaal
75	12	9	18	8	68	1	6	5	1	5	2	15	11	3	14	19	1	73	68 102
-	-	-	1	-	5	-	1	-	-	-	-	-	-	-	-	-	-	1	928
-	-	-	-	1	-	-	-	-	-	-	-	-	1	-	1	-	-	-	93
3	-	-	-	1	1	1	-	-	-	-	-	-	-	-	1	-	-	1	1 125
2	-	-	-	-	1	-	-	-	-	-	-	-	-	-	-	-	-	1	426
-	-	-	-	-	-	-	-	-	-	-	-	-	1	-	-	-	-	-	83
7	1	1	6	-	2	-	-	-	-	-	-	-	2	-	-	1	-	7	2 063
-	-	-	-	-	-	-	-	-	-	-	-	-	-	1	-	-	-	-	28
-	-	-	-	-	1	-	-	-	-	-	-	-	-	-	-	-	-	-	28
-	2	-	-	-	-	-	-	-	-	-	-	-	1	-	2	-	-	-	270
-	-	-	-	-	1	-	-	-	-	-	-	-	-	-	-	-	-	1	94
2	-	-	-	-	-	-	-	-	-	-	-	-	-	-	-	-	-	-	90
-	-	-	1	-	-	-	-	-	-	-	-	-	-	-	-	-	-	-	104
-	-	-	-	-	-	-	-	-	-	-	-	-	-	-	-	-	-	-	3
-	-	-	-	-	2	-	-	-	-	-	-	-	-	-	-	-	-	-	30
-	-	-	-	-	-	-	-	-	-	-	-	-	-	-	-	-	-	-	11
-	-	-	-	-	2	-	-	-	-	-	-	-	-	-	-	-	-	-	21
15	-	-	-	-	-	-	-	-	-	-	-	-	-	-	-	-	-	1	72
1	1	-	-	-	-	-	-	-	-	-	-	-	-	-	-	-	-	-	24
-	-	1	-	-	-	-	-	-	-	-	-	-	-	-	-	-	-	-	6
-	-	-	5	-	-	-	-	-	-	-	-	-	-	-	-	-	-	-	28
1	-	-	-	3	-	-	-	-	-	-	-	-	-	-	-	-	-	-	12
-	-	-	1	-	29	-	-	-	-	-	-	-	-	-	-	-	-	-	152
-	-	-	-	-	-	7	-	-	-	-	-	-	-	-	-	-	-	1	91
-	-	-	-	-	-	2	4	-	-	-	-	-	-	-	-	-	-	-	55
-	-	-	1	-	-	-	-	-	-	-	-	-	-	-	-	-	-	-	91
-	-	-	-	-	-	-	-	-	-	-	-	-	-	-	-	-	-	-	2
-	-	-	-	-	-	-	-	-	-	4	-	-	-	-	-	-	-	1	22
-	-	-	-	-	-	-	-	-	-	-	2	-	-	-	-	-	-	-	7
-	1	-	-	-	-	-	-	-	-	-	-	5	-	-	-	-	-	-	16
-	-	-	-	-	-	-	-	-	-	-	-	-	24	-	1	-	-	1	82
-	-	-	-	-	-	-	-	-	-	-	-	-	2	-	-	-	-	-	13
-	-	-	-	-	-	-	-	-	-	1	-	-	-	-	4	-	-	-	27
-	-	-	-	-	-	-	-	-	-	-	-	-	-	-	-	12	-	-	56
-	-	-	-	-	-	-	-	-	-	-	-	-	-	-	-	-	-	-	-
1	1	1	2	-	-	-	-	-	-	-	-	-	-	-	-	-	-	6	97
107	18	12	35	13	112	11	11	5	1	10	4	20	40	6	23	32	1	94	74 352

## 21.- HUWELIJKEN NAAR NATIONALITEIT, LEEFTIJD EN VORIGE BURGERLIJKE STAAT VAN DE ECHTGENOTEN (Jaar 1971).

Nationaliteitsland van de echtgenoot voor het huwelijk	Leeftijdsgroepen											Totaal aantal huwelijken	Vorige burgerlijke staat		
	< 20 jaar	20 - < 21 jaar	21 - < 25 jaar	25 - < 30 jaar	30 - < 35 jaar	35 - < 40 jaar	40 - < 45 jaar	45 - < 50 jaar	50 - < 60 jaar	60 - < 70 jaar	70 jaar en meer		Ongehuwd	In wedstaat	Gescheiden
<b>A. Echtgenoot</b>															
België	4 008	6 052	35 924	12 959	2 955	1 734	1 238	962	1 083	764	281	67 960	62 276	2 034	3 650
Nederland	62	99	599	276	79	21	15	10	16	11	1	1 189	1 145	20	24
Verenigd Koninkrijk (G.B. en Noord-Ierland)	3	4	41	16	4	7	-	4	-	1	-	80	71	2	7
Frankrijk	63	64	532	207	41	27	10	12	12	2	6	976	910	23	43
Duitsland	38	44	184	94	34	24	7	10	3	4	1	443	417	8	18
Groothertogdom Luxemburg	1	5	32	29	6	2	3	1	1	-	1	81	75	2	4
Italië	122	137	871	343	92	31	20	20	8	5	2	1 651	1 602	18	31
Zwitserland	1	1	3	12	-	-	-	-	2	-	1	20	16	2	2
Oostenrijk	-	2	16	8	4	5	1	1	-	1	-	38	33	1	4
Spanje	12	24	81	45	13	5	9	3	-	-	-	192	183	3	6
Portugal	3	3	30	38	10	4	1	-	-	-	-	89	85	-	4
Griekenland	6	5	37	33	12	10	6	-	-	-	-	109	103	-	6
Turkije	4	2	22	30	21	6	1	1	-	-	-	87	73	3	11
Ierland (Rep.)	-	-	1	3	-	-	-	-	-	-	-	4	4	-	-
Denemarken	1	1	16	11	6	2	5	3	4	2	-	51	40	4	7
Noorwegen	-	1	5	1	-	2	1	-	-	-	-	10	9	-	1
Zweden	1	1	6	3	2	1	-	1	1	-	-	16	14	1	1
Polen	2	5	18	12	3	5	4	4	4	1	-	58	52	2	4
Hongarije	1	-	2	-	3	2	-	-	-	1	-	9	7	1	1
Tsjechoslowakije	-	-	1	-	-	-	-	-	1	2	-	4	3	1	-
Joegoslavië	2	-	11	6	4	2	-	-	-	-	1	26	23	1	2
U.S.S.R.	-	1	2	2	-	-	-	1	1	1	-	8	5	1	2
Andere Europese landen	7	6	45	58	26	12	9	5	8	4	2	182	161	6	15
Marokko	-	3	10	23	13	2	-	-	-	-	-	51	48	-	3
Algerië	1	1	11	13	5	3	-	-	1	-	-	35	33	-	2
Tunesië	-	2	15	20	7	1	-	-	-	-	-	45	41	1	3
Egypte	-	-	-	-	2	-	-	-	-	-	-	2	2	-	-
Zaire	-	-	1	10	1	1	-	-	-	-	-	13	13	-	-
Rwanda of Burundi	-	-	1	3	-	-	-	-	-	-	-	4	4	-	-
Andere Afrikaanse landen	-	-	3	2	4	-	-	-	-	-	-	9	9	-	-
Verenigde Staten van Amerika	-	2	33	14	8	7	-	-	-	-	-	64	52	1	11
Canada	-	-	3	2	2	-	-	-	1	-	-	8	8	-	-
Andere Amerikaanse landen	-	-	4	10	4	1	1	1	-	-	-	21	20	-	1
Azië	-	3	5	19	3	-	-	-	-	-	-	30	30	-	-
Oceanië	-	-	1	1	1	-	-	-	-	-	-	3	3	-	-
Vaderlandlozen en onbekende nationaliteit	5	5	26	16	7	3	3	6	3	2	-	76	66	1	9
<i>Algemeen totaal :</i>	<i>4 343</i>	<i>6 473</i>	<i>38 592</i>	<i>14 319</i>	<i>3 372</i>	<i>1 920</i>	<i>1 334</i>	<i>1 045</i>	<i>1 149</i>	<i>801</i>	<i>296</i>	<i>73 644</i>	<i>67 636</i>	<i>2 136</i>	<i>3 872</i>

## 21.- HUWELIJKEN NAAR NATIONALITEIT, LEEFTIJD EN VORIGE BURGERLIJKE STAAT VAN DE ECHTGENOTEN (Jaar 1971)

Nationaliteitsland van de echtgenote voor het huwelijk	Leeftijdsgroepen											Totaal aantal huwelijken	Vorige burgerlijke staat		
	< 20 jaar	20 - < 21 jaar	21 - < 25 jaar	25 - < 30 jaar	30 - < 35 jaar	35 - < 40 jaar	40 - < 45 jaar	45 - < 50 jaar	50 - < 60 jaar	60 - < 70 jaar	70 jaar en meer		Ongehuwd	In weduwstaat	Gescheiden
<b>B. Echtgenote</b>															
België	17 214	9 817	28 987	6 590	2 044	1 359	1 024	919	956	444	90	69 444	64 047	1 658	3 739
Nederland	306	113	284	74	28	17	7	5	9	3	1	847	812	14	21
Verenigd Koninkrijk (G.B. en Noord-Ierland)	14	9	34	10	2	2	-	3	1	-	-	75	70	-	5
Frankrijk	169	77	192	65	20	17	16	11	10	-	1	578	499	15	64
Duitsland	127	53	121	50	13	20	15	8	7	-	-	414	386	9	19
Groothertogdom Luxemburg	9	2	18	7	2	6	1	1	-	-	-	46	45	-	1
Italië	555	202	449	89	27	16	12	10	3	2	1	1 366	1 343	12	11
Zwitserland	4	2	5	5	3	1	-	-	1	-	-	21	20	1	-
Oostenrijk	13	2	7	6	3	3	2	2	1	-	-	39	33	-	6
Spanje	64	20	58	19	4	8	2	1	2	1	-	179	175	2	2
Portugal	4	6	16	6	1	1	1	-	-	-	-	35	31	-	4
Griekenland	29	6	21	5	4	3	2	1	-	-	-	71	66	1	4
Turkije	5	1	8	1	1	-	-	1	-	-	-	17	14	1	2
Ierland (Rep.)	3	-	1	2	-	-	-	-	-	-	-	6	6	-	-
Denemarken	3	4	6	9	5	1	1	-	-	-	-	29	25	-	4
Noorwegen	2	1	6	2	-	-	1	1	-	-	-	13	11	-	2
Zweden	5	3	8	4	1	1	-	-	1	-	-	23	21	-	2
Polen	22	17	30	11	1	4	2	5	1	1	-	94	87	2	5
Hongarije	4	-	3	1	1	-	-	1	1	-	-	11	8	-	3
Tsjechoslowakije	4	2	1	2	-	-	-	1	-	1	-	11	10	-	1
Joegoslavië	5	-	2	1	2	-	-	1	-	-	-	11	10	-	1
U.S.S.R.	2	1	3	2	-	-	1	-	1	-	-	10	10	-	-
Andere Europese landen	20	8	41	32	17	5	5	2	2	1	-	133	127	1	5
Marokko	2	1	2	-	2	1	-	-	-	-	-	8	5	1	2
Algerië	5	-	1	-	-	-	1	1	-	-	-	8	7	-	1
Tunesië	-	-	-	1	-	-	-	-	-	-	-	1	1	-	-
Egypte	-	-	-	-	-	-	-	-	-	-	-	-	-	-	-
Zaire	1	1	4	-	-	-	-	1	-	-	-	7	7	-	-
Rwanda of Burundi	1	-	-	-	-	-	-	-	-	-	-	1	1	-	-
Andere Afrikaanse landen	1	-	-	1	1	2	1	-	-	-	-	6	6	-	-
Verenigde Staten van Amerika	5	5	17	7	1	-	-	-	3	-	-	38	31	1	6
Canada	2	-	2	1	-	-	-	-	-	-	-	5	5	-	-
Andere Amerikaanse landen	2	1	7	13	4	2	-	1	-	-	-	30	29	-	1
Azië	1	-	4	8	3	-	-	-	-	-	-	16	15	-	1
Oceanië	-	-	2	-	-	-	-	-	-	-	-	2	2	-	-
Vaderlandlozen en onbekende nationaliteit	17	4	17	5	-	2	-	1	2	1	-	49	48	-	1
<b>Algemeen totaal :</b>	<b>18 620</b>	<b>10 358</b>	<b>30 357</b>	<b>7 029</b>	<b>2 180</b>	<b>1 471</b>	<b>1 094</b>	<b>977</b>	<b>1 001</b>	<b>454</b>	<b>93</b>	<b>73 644</b>	<b>68 013</b>	<b>1 718</b>	<b>3 913</b>

## 21.- HUWELIJKEN NAAR NATIONALITEIT, LEEFTIJD EN VORIGE BURGERLIJKE STAAT VAN DE ECHTGENOTEN (Jaar 1972)

Nationaliteitsland van de echtgenoot voor het huwelijk	Leeftijdsgroepen												Totaal aantal huwelijken	Vorige burgerlijke staat		
	< 20 jaar	20 - < 21 jaar	21 - < 25 jaar	25 - < 30 jaar	30 - < 35 jaar	35 - < 40 jaar	40 - < 45 jaar	45 - < 50 jaar	50 - < 60 jaar	60 - < 70 jaar	70 jaar en meer	Ongehuwd		In weduwstaat	Gescheiden	
A. Echtgenoot																
België	3 960	5 786	35 579	13 776	2 896	1 759	1 289	954	1 094	742	267	68 102	62 187	1 836	4 079	
Nederland	46	70	442	225	63	19	21	10	16	14	2	928	848	22	58	
Verenigd Koninkrijk (G.B. en Noord-Ierland)	2	1	37	30	6	5	-	5	4	1	2	93	79	2	12	
Frankrijk	71	96	581	232	62	27	16	16	15	8	1	1 125	1 023	10	92	
Duitsland	31	38	172	104	47	12	9	7	3	1	2	426	399	5	22	
Groothertogdom Luxemburg	5	10	31	18	8	5	1	1	1	3	-	83	71	3	9	
Italië	137	183	1 060	469	96	25	25	21	33	13	1	2 063	1 979	21	63	
Zwitserland	1	2	8	9	4	-	1	2	1	-	-	28	25	1	2	
Oostenrijk	-	1	8	9	6	2	1	1	-	-	-	28	24	-	4	
Spanje	28	27	126	57	16	9	3	2	1	1	-	270	264	4	2	
Portugal	7	4	32	40	9	2	-	-	-	-	-	94	93	-	1	
Griekenland	2	10	40	23	4	7	2	2	-	-	-	90	86	-	4	
Turkije	6	4	30	37	19	5	2	1	-	-	-	104	96	-	8	
Ierland (Rep.)	-	-	-	3	-	-	-	-	-	-	-	3	3	-	-	
Denemarken	-	2	13	4	4	1	-	-	6	-	-	30	23	-	7	
Noorwegen	1	1	1	5	-	2	1	-	-	-	-	11	9	-	2	
Zweden	2	-	5	6	2	1	1	1	-	3	-	21	16	-	5	
Polen	4	1	32	12	5	3	3	5	4	1	2	72	59	6	7	
Hongarije	1	-	6	5	3	4	1	2	2	-	-	24	20	1	3	
Tsjechoslowakije	-	-	2	-	1	1	-	-	2	-	-	6	4	1	1	
Joegoslavië	1	3	9	7	3	1	-	-	2	2	-	28	25	2	1	
U.S.S.R.	1	1	5	3	-	-	-	1	1	-	-	12	11	-	1	
Andere Europese landen	6	7	50	41	21	12	2	4	4	4	1	152	136	5	11	
Marokko	2	3	33	30	16	5	1	1	-	-	-	91	82	1	8	
Algerië	1	2	8	27	6	6	2	3	-	-	-	55	51	-	4	
Tunesië	1	5	36	41	6	1	-	-	1	-	-	91	86	1	4	
Egypte	-	-	-	1	1	-	-	-	-	-	-	2	2	-	-	
Zaire	-	1	9	8	3	1	-	-	-	-	-	22	21	1	-	
Rwanda of Burundi	-	-	4	3	-	-	-	-	-	-	-	7	7	-	-	
Andere Afrikaanse landen	-	1	2	6	7	-	-	-	-	-	-	16	16	-	-	
Verenigde Staten van Amerika	3	6	33	16	13	3	2	3	3	-	-	82	66	2	14	
Canada	-	-	4	3	3	2	1	-	-	-	-	13	11	-	2	
Andere Amerikaanse landen	-	1	6	11	6	3	-	-	-	-	-	27	26	1	-	
Azië	1	2	15	27	7	3	-	-	-	1	-	56	53	3	-	
Oceanië	-	-	-	-	-	-	-	-	-	-	-	-	-	-	-	
Vaderlandlozen en onbekende nationaliteit	4	4	47	19	6	1	1	7	6	1	1	97	88	3	6	
<i>Algemeen totaal :</i>	<i>4 324</i>	<i>6 272</i>	<i>38 466</i>	<i>15 307</i>	<i>3 349</i>	<i>1 927</i>	<i>1 385</i>	<i>1 049</i>	<i>1 199</i>	<i>795</i>	<i>279</i>	<i>74 352</i>	<i>67 989</i>	<i>1 931</i>	<i>4 432</i>	



## 21.- HUWELIJKEN NAAR NATIONALITEIT, LEEFTIJD EN VORIGE BURGERLIJKE STAAT VAN DE ECHTGENOTEN (Jaar 1972)

Nationaliteitsland van de echtgenote voor het huwelijk	Leeftijdsgroepen												Totaal aantal huwelijken	Vorige burgerlijke staat		
	< 20 jaar	20 - < 21 jaar	21 - < 25 jaar	25 - < 30 jaar	30 - < 35 jaar	35 - < 40 jaar	40 - < 45 jaar	45 - < 50 jaar	50 - < 60 jaar	60 - < 70 jaar	70 jaar en meer	Ongehuwd		In weduwstaat	Gescheiden	
<b>B. Echtgenote</b>																
België	17 446	10 073	28 376	7 084	1 944	1 351	1 084	896	916	455	99	69 724	64 005	1 478	4 241	
Nederland	215	80	218	72	20	12	8	10	10	2	1	648	601	12	35	
Verenigd Koninkrijk (G.B. en Noord-Ierland)	13	15	27	13	4	1	1	1	2	3	-	80	71	4	5	
Frankrijk	225	69	248	89	35	21	18	19	14	11	2	751	640	25	86	
Duitsland	123	49	128	39	28	12	14	8	9	3	1	414	375	4	35	
Groothertogdom Luxemburg	14	5	22	12	6	5	2	2	-	1	-	69	62	2	5	
Italië	657	219	555	105	23	16	18	13	10	7	-	1 623	1 585	18	20	
Zwitserland	2	1	2	2	2	-	-	-	-	-	-	9	7	-	2	
Oostenrijk	5	2	4	6	3	1	2	1	1	-	-	25	20	-	5	
Spanje	84	42	100	14	9	4	4	3	2	-	-	262	257	3	2	
Portugal	6	3	9	3	3	-	-	1	-	1	-	26	25	-	1	
Griekenland	32	7	23	5	3	2	2	-	-	1	-	75	72	-	3	
Turkije	23	3	12	5	6	1	-	-	-	-	-	50	45	1	4	
Ierland (Rep.)	-	-	-	1	-	-	-	-	-	-	-	1	1	-	-	
Denemarken	2	1	16	7	1	-	1	1	1	-	-	30	24	1	5	
Noorwegen	-	-	2	1	-	-	-	-	-	-	-	3	3	-	-	
Zweden	2	-	2	1	2	-	-	-	-	-	-	7	6	-	1	
Polen	34	12	26	13	4	3	5	4	3	3	-	107	94	3	10	
Hongarije	4	1	6	2	-	-	1	1	3	-	-	18	15	-	3	
Tsjechoslowakije	7	1	3	1	-	-	-	-	-	-	-	12	12	-	-	
Joegoslavië	11	4	9	5	-	2	1	2	1	-	-	35	32	1	2	
U.S.S.R.	1	4	3	1	1	-	2	1	-	-	-	13	10	-	3	
Andere Europese landen	20	7	36	25	8	6	1	5	3	1	-	112	103	2	7	
Marokko	5	2	2	1	1	-	-	-	-	-	-	11	10	1	-	
Algerië	6	2	2	1	-	-	-	-	-	-	-	11	11	-	-	
Tunesië	1	-	-	4	-	-	-	-	-	-	-	5	5	-	-	
Egypte	-	-	-	1	-	-	-	-	-	-	-	1	1	-	-	
Zaire	-	-	7	1	2	-	-	-	-	-	-	10	10	-	-	
Rwanda of Burundi	1	-	2	1	-	-	-	-	-	-	-	4	4	-	-	
Andere Afrikaanse landen	3	-	5	5	3	-	3	-	1	-	-	20	17	1	2	
Verenigde Staten van Amerika	13	7	14	5	-	1	-	-	-	-	-	40	38	-	2	
Canada	-	1	3	-	-	2	-	-	-	-	-	6	6	-	-	
Andere Amerikaanse landen	2	1	7	6	5	2	-	-	-	-	-	23	23	-	-	
Azië	2	1	8	17	2	-	1	1	-	-	-	32	31	1	-	
Oceanië	-	-	1	-	-	-	-	-	-	-	-	1	1	-	-	
Vaderlandlozen en onbekende nationaliteit	29	14	35	9	2	-	-	1	4	-	-	94	90	1	3	
<b>Algemeen totaal :</b>	<b>18 988</b>	<b>10 626</b>	<b>29 913</b>	<b>7 557</b>	<b>2 117</b>	<b>1 442</b>	<b>1 168</b>	<b>970</b>	<b>980</b>	<b>488</b>	<b>103</b>	<b>74 352</b>	<b>68 312</b>	<b>1 558</b>	<b>4 482</b>	

## 22.- HUWELIJKEN NAAR HET BEROEP EN DE SOCIALE STAND DER ECHTGENOTEN (Jaar 1971)

Beroep en sociale stand van de vrouw	Beroep en sociale																	
	Vrije beroepen, onderwyzend personeel kunstenaars, technici e.d.				Bedrijfsleiders en hogere administratieve kaders			Administratief personeel		Handelaars en verkooppersoneel					Landbouwers, jagers, vissers, houthakkers e. d.			
	Bedrijfshoofd	Bediende	Werkman	Totaal	Bedrijfshoofd	Bediende	Totaal	Bediende	Totaal	Bedrijfshoofd	Bediende	Werkman	Helper	Totaal	Bedrijfshoofd	Werkman	Helper	Totaal
<i>Vrije beroepen, onderwyzend personeel, kunstenaars, technici e.d. :</i>																		
Bedrijfshoofd	76	47	-	123	3	6	9	14	14	8	2	-	-	10	-	-	-	-
Bediende	317	4 250	10	4 577	93	92	185	2 030	2 030	169	236	9	11	425	91	28	6	125
Arbeidster																		
<i>Totaal :</i>	<i>393</i>	<i>4 297</i>	<i>10</i>	<i>4 700</i>	<i>96</i>	<i>98</i>	<i>194</i>	<i>2 044</i>	<i>2 044</i>	<i>177</i>	<i>238</i>	<i>9</i>	<i>11</i>	<i>435</i>	<i>91</i>	<i>28</i>	<i>6</i>	<i>125</i>
<i>Bedrijfsleiders en hogere administratieve kaders :</i>																		
Bedrijfshoofd	-	3	-	3	5	2	7	7	7	2	-	-	-	2	-	-	-	-
Bediende	1	8	1	10	5	55	60	9	9	1	3	-	-	4	-	-	-	-
<i>Totaal :</i>	<i>1</i>	<i>11</i>	<i>1</i>	<i>13</i>	<i>10</i>	<i>57</i>	<i>67</i>	<i>16</i>	<i>16</i>	<i>3</i>	<i>3</i>	<i>-</i>	<i>-</i>	<i>6</i>	<i>-</i>	<i>-</i>	<i>-</i>	<i>-</i>
<i>Administratief personeel :</i>																		
Bediende	148	2 593	14	2 755	134	127	261	4 892	4 892	256	434	19	18	727	92	61	9	162
<i>Totaal :</i>	<i>148</i>	<i>2 593</i>	<i>14</i>	<i>2 755</i>	<i>134</i>	<i>127</i>	<i>261</i>	<i>4 892</i>	<i>4 892</i>	<i>256</i>	<i>434</i>	<i>19</i>	<i>18</i>	<i>727</i>	<i>92</i>	<i>61</i>	<i>9</i>	<i>162</i>
<i>Handelaars en verkooppersoneel :</i>																		
Bedrijfshoofd	5	40	1	46	12	9	21	63	63	73	18	-	4	95	15	4	1	20
Bediende	7	256	3	266	21	15	36	456	456	60	99	8	2	169	15	19	3	37
Arbeidster en helpster	1	5	-	6	2	-	2	7	7	9	3	-	2	14	-	-	-	-
<i>Totaal :</i>	<i>13</i>	<i>301</i>	<i>4</i>	<i>318</i>	<i>35</i>	<i>24</i>	<i>59</i>	<i>526</i>	<i>526</i>	<i>142</i>	<i>120</i>	<i>8</i>	<i>8</i>	<i>278</i>	<i>30</i>	<i>23</i>	<i>4</i>	<i>57</i>
<i>Landbouwers, jagers, vissers, houthakkers, e.d. :</i>																		
Bedrijfshoofd	-	1	-	1	-	-	-	7	7	2	1	-	-	3	89	7	-	96
Arbeidster en helpster	-	4	-	4	-	-	-	8	8	6	2	-	1	9	80	26	30	136
<i>Totaal :</i>	<i>-</i>	<i>5</i>	<i>-</i>	<i>5</i>	<i>-</i>	<i>-</i>	<i>-</i>	<i>15</i>	<i>15</i>	<i>8</i>	<i>3</i>	<i>-</i>	<i>1</i>	<i>12</i>	<i>169</i>	<i>33</i>	<i>30</i>	<i>232</i>
<i>Nijnerkers, Steengroefarbeiders e.d. :</i>																		
Bediende	-	-	-	-	-	-	-	1	1	-	-	-	-	-	-	-	-	-
Arbeidster	-	-	-	-	-	-	-	-	-	-	-	-	-	-	-	-	-	-
<i>Totaal :</i>	<i>-</i>	<i>-</i>	<i>-</i>	<i>-</i>	<i>-</i>	<i>-</i>	<i>-</i>	<i>1</i>	<i>1</i>	<i>-</i>	<i>-</i>	<i>-</i>	<i>-</i>	<i>-</i>	<i>-</i>	<i>-</i>	<i>-</i>	<i>-</i>
<i>Beroepen uit transport- en communicatiebedrijven :</i>																		
Bedrijfshoofd	-	-	-	-	-	-	-	-	-	-	-	-	-	-	-	-	-	-
Bediende	2	17	-	19	-	-	-	19	19	1	2	-	-	3	-	-	-	-
Arbeidster	-	-	-	-	-	-	-	-	-	-	-	-	-	-	-	-	-	-
<i>Totaal :</i>	<i>2</i>	<i>17</i>	<i>-</i>	<i>19</i>	<i>-</i>	<i>-</i>	<i>-</i>	<i>19</i>	<i>19</i>	<i>1</i>	<i>2</i>	<i>-</i>	<i>-</i>	<i>3</i>	<i>-</i>	<i>-</i>	<i>-</i>	<i>-</i>
<i>Ambachtslieden, vak- en fabrieksarbeiders en handlangers :</i>																		
Bedrijfshoofd	1	6	-	7	3	-	3	5	5	1	-	-	1	2	2	1	-	3
Bediende	6	580	12	598	36	12	48	1 325	1 325	119	106	34	12	271	92	121	22	235
Arbeidster en helpster	-	1	-	1	-	-	-	1	1	-	1	-	-	2	-	-	-	-
<i>Totaal :</i>	<i>7</i>	<i>587</i>	<i>12</i>	<i>606</i>	<i>39</i>	<i>12</i>	<i>51</i>	<i>1 331</i>	<i>1 331</i>	<i>120</i>	<i>107</i>	<i>35</i>	<i>13</i>	<i>275</i>	<i>94</i>	<i>122</i>	<i>22</i>	<i>238</i>
<i>Beroepen uit dienstverlenende, sport- en ontspanningsbedrijven :</i>																		
Bedrijfshoofd	4	54	1	59	3	-	3	84	84	13	18	2	1	34	3	5	-	8
Bediende	20	557	2	579	27	10	37	748	748	79	71	14	4	168	72	46	9	127
Arbeidster en helpster	-	2	-	2	-	-	-	5	5	3	1	-	-	4	-	-	-	-
<i>Totaal :</i>	<i>24</i>	<i>613</i>	<i>3</i>	<i>640</i>	<i>30</i>	<i>10</i>	<i>40</i>	<i>837</i>	<i>837</i>	<i>95</i>	<i>90</i>	<i>16</i>	<i>5</i>	<i>206</i>	<i>75</i>	<i>51</i>	<i>9</i>	<i>135</i>
Zonder beroep, onbekend beroep, studenten, mili- ciens en gepensioneerden	231	1 590	15	1 836	205	131	336	1 825	1 825	452	314	49	19	834	521	202	61	784
<i>Algemeen totaal :</i>	<i>819</i>	<i>10 014</i>	<i>59</i>	<i>10 892</i>	<i>549</i>	<i>459</i>	<i>1 008</i>	<i>11 506</i>	<i>11 506</i>	<i>1 254</i>	<i>1 311</i>	<i>136</i>	<i>75</i>	<i>2 776</i>	<i>1 072</i>	<i>520</i>	<i>141</i>	<i>1 733</i>

stand van de man																Beroeps- mili- tair en mili- ciens	Zonder beroep, onbekend beroep, studenten, en ge- pensio- neerden	Algemeen totaal	
Mijnwerkers, steen- groefarbeiders e. d.			Beroepen uit transport- en communicatiebedrijven			Ambachtsleden, vak- en fabrieks- arbeiders en handlangers				Beroepen uit dienstverlenende, sport- en ontspanningsbedrijven									
Bediende	Werkman	Totaal	Bedrijfs- hoofd	Bediende	Werkman	Totaal	Bedrijfs- hoofd	Bediende	Werkman	Helper	Totaal	Bedrijfs- hoofd	Bediende	Werkman	Helper				Totaal
-	1	1	-	2	3	5	5	-	13	-	18	3	4	2	-	9	1	37	227
-	7	7	1	91	130	222	106	27	1 652	2	1 787	32	167	53	-	252	202	1 143	10 955
-	-	-	-	-	-	-	-	-	-	-	-	-	-	-	-	-	-	-	-
-	8	8	1	93	133	227	111	27	1 665	2	1 805	35	171	55	-	261	203	1 180	11 182
-	-	-	-	-	2	2	-	-	4	-	4	-	2	-	-	2	1	5	33
-	-	-	-	-	-	-	1	-	4	-	5	-	2	-	-	2	1	7	98
-	-	-	-	-	2	2	1	-	8	-	9	-	4	-	-	4	2	12	131
-	18	18	2	219	428	649	206	50	5 660	23	5 939	43	333	161	4	541	370	965	17 279
-	18	18	2	219	428	649	206	50	5 660	23	5 939	43	333	161	4	541	370	965	17 279
-	4	4	3	9	39	51	15	1	188	-	204	-	13	9	-	22	10	44	580
-	8	8	2	41	196	239	53	7	1 701	8	1 769	12	71	50	1	134	70	118	3 302
-	-	-	-	-	-	-	2	1	24	2	29	-	-	-	-	-	-	3	61
-	12	12	5	50	235	290	70	9	1 913	10	2 002	12	84	59	1	166	80	165	3 943
-	1	1	-	2	5	7	1	-	38	-	39	-	1	-	-	1	-	1	156
-	-	-	-	2	13	15	4	-	48	-	52	-	-	-	-	-	-	3	227
-	1	1	-	4	18	22	5	-	86	-	91	-	1	-	-	1	-	4	383
-	-	-	-	-	-	-	-	-	1	-	1	-	-	-	-	-	-	-	2
-	-	-	-	-	-	-	-	-	-	-	-	-	-	-	-	-	-	-	-
-	-	-	-	-	-	-	-	-	1	-	1	-	-	-	-	-	-	-	2
-	-	-	8	1	1	10	-	-	-	-	-	-	-	-	-	-	-	-	10
-	-	-	19	12	44	75	-	-	51	-	51	-	2	-	-	2	1	6	176
-	-	-	-	-	-	-	-	-	-	-	-	-	-	-	-	-	-	-	-
-	-	-	27	13	45	85	-	-	51	-	51	-	2	-	-	2	1	6	186
-	-	-	-	-	2	2	10	-	24	-	34	-	2	-	-	2	1	3	62
-	89	89	4	178	942	1 124	126	35	11 790	39	11 990	31	140	139	2	312	278	188	16 458
-	-	-	-	-	1	1	2	-	3	1	6	-	-	-	-	-	-	-	11
-	89	89	4	178	945	1 127	138	35	11 817	40	12 030	31	142	139	2	314	279	191	16 531
-	5	5	-	7	19	26	10	1	218	1	230	23	11	7	1	42	4	19	514
-	21	21	2	93	323	418	74	17	3 086	13	3 190	35	148	139	1	323	127	214	5 952
-	-	-	-	-	-	-	-	-	20	-	20	3	4	2	1	10	-	3	44
-	26	26	2	100	342	444	84	18	3 324	14	3 440	61	163	148	3	375	131	236	6 510
-	92	92	13	183	881	1 077	346	36	7 297	30	7 709	70	288	208	3	569	428	2 007	17 497
-	246	246	54	840	3 029	3 923	961	175	31 822	119	33 077	252	1 188	770	13	2 223	1 494	4 766	73 644

## 22.- HUWELIJKEN NAAR HET BEROEP EN DE SOCIALE STAND DER ECHTGENOTEN (Jaar 1972)

Beroep en sociale stand van de vrouw	Beroep en sociale																	
	Vrije beroepen, onderwijsend personeel kunstenaars, technici e.d.				Bedrijfsleiders en hogere administratieve kaders			Administratief personeel		Handelaars en verkooppersoneel					Landbouwers, jagers, vissers, houthakkers e.d.			
	Bedrijfshoofd	Bediende	Werkman	Totaal	Bedrijfshoofd	Bediende	Totaal	Bediende	Totaal	Bedrijfshoofd	Bediende	Werkman	Helpster	Totaal	Bedrijfshoofd	Werkman	Helpster	Totaal
<i>Vrije beroepen, onderwijsend personeel, kunstenaars, technici e.d. :</i>																		
Bedrijfshoofd	95	56	-	151	3	4	7	26	26	3	4	-	-	7	-	3	-	3
Bediende	351	3 984	2	4 337	84	93	177	1 991	1 991	154	240	16	2	412	92	39	2	133
Arbeidster	-	-	-	-	-	-	-	-	-	-	-	-	-	-	-	-	-	-
<i>Totaal :</i>	<i>446</i>	<i>4 040</i>	<i>2</i>	<i>4 488</i>	<i>87</i>	<i>97</i>	<i>184</i>	<i>2 017</i>	<i>2 017</i>	<i>167</i>	<i>244</i>	<i>16</i>	<i>2</i>	<i>419</i>	<i>92</i>	<i>42</i>	<i>2</i>	<i>136</i>
<i>Bedrijfsleiders en hogere administratieve kaders :</i>																		
Bedrijfshoofd	2	9	-	11	19	3	22	6	6	3	4	-	-	7	1	-	-	1
Bediende	-	9	-	9	1	12	13	11	11	1	5	-	-	6	-	-	-	-
<i>Totaal :</i>	<i>2</i>	<i>18</i>	<i>-</i>	<i>20</i>	<i>20</i>	<i>15</i>	<i>35</i>	<i>17</i>	<i>17</i>	<i>4</i>	<i>9</i>	<i>-</i>	<i>-</i>	<i>13</i>	<i>1</i>	<i>-</i>	<i>-</i>	<i>1</i>
<i>Administratief personeel :</i>																		
Bediende	161	2 707	4	2 872	146	141	287	4 757	4 757	227	446	35	4	712	95	94	7	196
<i>Totaal :</i>	<i>161</i>	<i>2 707</i>	<i>4</i>	<i>2 872</i>	<i>146</i>	<i>141</i>	<i>287</i>	<i>4 757</i>	<i>4 757</i>	<i>227</i>	<i>446</i>	<i>35</i>	<i>4</i>	<i>712</i>	<i>95</i>	<i>94</i>	<i>7</i>	<i>196</i>
<i>Handelaars en verkoops- personeel :</i>																		
Bedrijfshoofd	8	45	-	53	13	11	24	69	69	71	21	5	1	98	8	3	-	11
Bediende	8	239	-	247	11	7	18	452	452	58	102	14	3	177	16	16	1	33
Arbeidster en helpster	-	-	-	-	-	-	-	1	1	5	-	-	1	6	-	1	-	1
<i>Totaal :</i>	<i>16</i>	<i>284</i>	<i>-</i>	<i>300</i>	<i>24</i>	<i>18</i>	<i>42</i>	<i>522</i>	<i>522</i>	<i>134</i>	<i>123</i>	<i>19</i>	<i>5</i>	<i>281</i>	<i>24</i>	<i>20</i>	<i>1</i>	<i>45</i>
<i>Landbouwers, jagers, vis- sers, houthakkers, e.d. :</i>																		
Bedrijfshoofd	-	5	-	5	-	-	-	6	6	3	1	-	-	4	94	5	1	100
Arbeidster en helpster	-	7	-	7	1	-	1	17	17	6	1	1	-	8	50	44	6	100
<i>Totaal :</i>	<i>-</i>	<i>12</i>	<i>-</i>	<i>12</i>	<i>1</i>	<i>-</i>	<i>1</i>	<i>23</i>	<i>23</i>	<i>9</i>	<i>2</i>	<i>1</i>	<i>-</i>	<i>12</i>	<i>144</i>	<i>49</i>	<i>7</i>	<i>200</i>
<i>Mijnwerkers, Steengroefarbeiders e.d. :</i>																		
Bediende	-	-	-	-	-	-	-	-	-	-	-	-	-	-	-	-	-	-
Arbeidster	-	-	-	-	-	-	-	-	-	-	-	-	-	-	-	-	-	-
<i>Totaal :</i>	<i>-</i>	<i>-</i>	<i>-</i>	<i>-</i>	<i>-</i>	<i>-</i>	<i>-</i>	<i>-</i>	<i>-</i>	<i>-</i>	<i>-</i>	<i>-</i>	<i>-</i>	<i>-</i>	<i>-</i>	<i>-</i>	<i>-</i>	<i>-</i>
<i>Beroepen uit transport- en communicatiebedrijven :</i>																		
Bedrijfshoofd	-	-	-	-	-	-	-	1	1	1	-	-	-	1	-	-	-	-
Bediende	-	14	-	14	-	-	-	29	29	-	4	-	-	4	1	-	-	1
Arbeidster	-	-	-	-	-	-	-	-	-	-	-	-	-	-	-	-	-	-
<i>Totaal :</i>	<i>-</i>	<i>14</i>	<i>-</i>	<i>14</i>	<i>-</i>	<i>-</i>	<i>-</i>	<i>30</i>	<i>30</i>	<i>1</i>	<i>4</i>	<i>-</i>	<i>-</i>	<i>5</i>	<i>1</i>	<i>-</i>	<i>-</i>	<i>1</i>
<i>Ambachtslieden, vak- en fabrieksarbeiders en handlangers :</i>																		
Bedrijfshoofd	-	4	-	4	-	-	-	8	8	-	1	-	-	1	2	1	-	3
Bediende	11	584	7	602	18	14	32	1 394	1 394	112	109	44	-	265	102	145	7	254
Arbeidster en helpster	-	1	-	1	1	-	1	-	-	-	-	-	-	-	-	-	-	-
<i>Totaal :</i>	<i>11</i>	<i>589</i>	<i>7</i>	<i>607</i>	<i>19</i>	<i>14</i>	<i>33</i>	<i>1 402</i>	<i>1 402</i>	<i>112</i>	<i>110</i>	<i>44</i>	<i>-</i>	<i>266</i>	<i>104</i>	<i>146</i>	<i>7</i>	<i>257</i>
<i>Beroepen uit dienst- verlenende, sport- en ontspanningsbedrijven :</i>																		
Bedrijfshoofd	6	73	-	79	3	1	4	85	85	10	12	1	-	23	7	-	-	7
Bediende	28	536	3	567	22	19	41	777	777	75	92	12	-	179	66	57	1	124
Arbeidster en helpster	-	1	-	1	-	-	-	1	1	-	-	-	-	-	-	-	-	-
<i>Totaal :</i>	<i>34</i>	<i>610</i>	<i>3</i>	<i>647</i>	<i>25</i>	<i>20</i>	<i>45</i>	<i>863</i>	<i>863</i>	<i>85</i>	<i>104</i>	<i>13</i>	<i>-</i>	<i>202</i>	<i>73</i>	<i>57</i>	<i>1</i>	<i>131</i>
Zonder beroep, onbekend beroep, studenten, mili- ciens en gepensioneerden	268	1 484	7	1 759	170	130	300	1 810	1 810	430	326	48	14	818	437	212	21	670
<i>Algemeen totaal :</i>	<i>938</i>	<i>9 758</i>	<i>23</i>	<i>10 719</i>	<i>492</i>	<i>435</i>	<i>927</i>	<i>11 441</i>	<i>11 441</i>	<i>1 159</i>	<i>1 368</i>	<i>176</i>	<i>25</i>	<i>2 728</i>	<i>971</i>	<i>620</i>	<i>46</i>	<i>1 637</i>

stand van de man															Beroeps- militairen en mili- oien	Zonder beroep, onbekend beroep, studenten, en ge- pensio- neerden	Algemeen totaal		
Mijnwerkers, steen- groefarbeiders e. d.			Beroepen uit transport- en communicatiebedrijven			Ambachtslieden, vak- en fabrieks- arbeiders en handlangers				Beroepen uit dienstverlenende, sport- en ontspanningsbedrijven									
Bediende	Werkman	Totaal	Bedrijfs- hoofd	Bediende	Werkman	Totaal	Bedrijfs- hoofd	Bediende	Werkman	Help- per	Totaal	Bedrijfs- hoofd	Bediende	Werkman	Help- per	Totaal			
-	-	-	-	2	2	4	6	-	14	-	20	1	2	-	-	3	2	39	262
-	2	2	12	112	136	260	149	20	1 858	1	2 028	27	237	58	-	322	174	1 163	10 999
-	2	2	12	114	138	264	155	20	1 872	1	2 048	28	239	58	-	325	176	1 202	11 281
-	-	-	-	1	3	4	1	-	3	-	4	-	1	-	-	1	1	4	61
-	-	-	-	1	1	2	1	-	6	-	7	-	1	-	-	1	-	7	56
-	-	-	-	2	4	6	2	-	9	-	11	-	2	-	-	2	1	11	117
-	10	10	14	223	544	781	213	46	6 066	2	6 327	73	391	180	-	644	362	1 041	17 989
-	10	10	14	223	544	781	213	46	6 068	2	6 327	73	391	180	-	644	362	1 041	17 989
-	2	2	4	6	37	47	19	1	217	-	237	6	16	6	-	28	8	43	620
-	3	3	5	41	194	240	51	5	1 760	1	1 817	15	93	59	-	167	89	78	3 321
-	-	-	-	-	-	-	1	-	2	-	3	-	-	-	-	-	-	2	13
-	5	5	9	47	231	287	71	6	1 979	1	2 057	21	109	65	-	185	97	123	3 954
-	-	-	-	-	6	6	3	-	33	-	36	-	-	-	-	-	1	6	164
-	-	-	-	-	10	10	2	-	58	-	60	-	-	1	-	1	1	1	206
-	-	-	-	-	16	16	5	-	91	-	96	-	-	1	-	1	2	7	370
-	-	-	-	-	-	-	-	-	-	-	-	-	-	-	-	-	-	-	-
-	-	-	-	-	-	-	-	-	1	-	1	-	-	-	-	-	-	-	1
-	-	-	22	-	2	24	-	-	1	-	1	-	-	-	-	-	-	-	27
-	1	1	8	17	40	65	-	-	45	-	45	2	2	4	-	8	2	3	172
-	-	-	-	-	-	-	-	-	-	-	-	-	-	-	-	-	-	-	-
-	1	1	30	17	42	89	-	-	46	-	46	2	2	4	-	8	2	3	199
-	-	-	-	2	4	6	9	-	12	-	21	3	-	-	-	3	1	4	51
-	102	102	11	217	932	1 160	129	22	11 903	2	12 056	29	148	142	-	319	287	247	18 718
-	-	-	-	-	-	-	-	-	1	-	1	-	-	-	-	-	1	-	4
-	102	102	11	219	938	1 166	138	22	11 916	2	12 078	32	148	142	-	322	289	251	18 773
-	-	-	2	6	21	29	7	1	217	-	225	21	16	10	-	47	9	18	526
-	8	8	4	100	354	458	76	14	3 160	-	3 250	33	169	152	-	354	139	221	6 118
-	-	-	-	-	-	-	-	-	1	-	1	-	-	1	-	1	-	1	5
-	8	8	8	106	375	487	83	15	3 378	-	3 478	54	185	163	-	402	148	240	6 649
-	67	67	35	181	900	1 116	318	22	6 927	7	7 274	81	275	209	-	565	417	2 243	17 039
-	195	195	117	909	3 186	4 212	985	131	32 285	13	33 414	291	1 351	822	-	2 464	1 494	5 121	74 352

23.- VERHOUDINGSGEWIJZE INDELING VAN DE HUWELIJKEN NAAR HET BEROEP VAN DE ECHTGENOTEN (Jaar 1971)  
(Verhoudingen voor 10 000 huwelijken)

Beroep van de vrouw	Beroep van de man											Totaal
	Vrije beroepen, onderwijzend personeel, kunstenaars, technici, e. d.	Bedrijfschefs, directeurs en hogere administratieve kaders	Administratief personeel	Handelaars en verkoopspersoneel	Landbouwers, jagers, vissers, houthakkers, e. d.	Mijnwerkers, steengroefarbeiders e. d.	Beroepen uit transport- en communicatiebedrijven	Ambachtslieden, vak- en fabrieksarbeiders en handlangers	Beroepen uit dienstverlenende, sport- en ontspanningsbedrijven	Beroepsmilitairen en miliciens	Zonder beroep, onbekend beroep, studenten en gepensioneerden	
Vrije beroepen, onderwijzend personeel, kunstenaars, technici e. d.	638	26	278	59	17	1	31	245	35	28	160	1 518
Bedrijfschefs, directeurs en hogere administratieve kaders	2	9	2	1	-	-	-	1	1	-	2	18
Administratief personeel	374	36	664	99	22	2	88	806	74	50	131	2 346
Handelaars en verkoopspersoneel	43	8	71	38	8	2	40	272	21	11	22	536
Landbouwers, jagers, vissers, houthakkers e. d.	1	-	2	1	32	-	3	12	-	-	1	52
Mijnwerkers, steengroefarbeiders e. d.	-	-	-	-	-	-	-	-	-	-	-	-
Beroepen uit transport- en communicatiebedrijven	2	-	3	1	-	-	11	7	-	-	1	25
Ambachtslieden, vak- en fabrieksarbeiders en handlangers	82	7	181	37	32	12	153	1 634	43	38	26	2 245
Beroepen uit dienstverlenende, sport- en ontspanningsbedrijven	88	5	113	28	18	4	60	467	51	18	32	884
Zonder beroep, onbekend beroep, studenten, miliciens en gepensioneerden	249	46	248	113	106	12	147	1 047	77	58	273	2 376
<i>Totaal :</i>	<i>1 479</i>	<i>137</i>	<i>1 562</i>	<i>377</i>	<i>235</i>	<i>33</i>	<i>533</i>	<i>4 491</i>	<i>302</i>	<i>203</i>	<i>648</i>	<i>10 000</i>

23.- VERHOUDINGSGEWIJZE INDELING VAN DE HUWELIJKEN NAAR HET BEROEP VAN DE ECHTGENOTEN (Jaar 1972)  
(Verhoudingen voor 10 000 huwelijken)

Beroep van de vrouw	Beroep van de man											
	Vrije beroepen, onderwijzend personeel, kunstenaars, technici, e.d.	Bedrijfshoofden, directeurs en hogere administratieve kaders	Administratief personeel	Handelaars en verkoops-personeel	Landbouwers, jagers, vissers, houthakkers, e.d.	Mijnwerkers, steengroefarbeiders e. d.	Beroepen uit transport- en communicatiebedrijven	Ambachtlieden, vak- en fabrieksarbeiders en handlangers	Beroepen uit dienstverlenende sport- en ontspanningsbedrijven	Beroepsmilitairen en miliciens	Zonder beroep, onbekend beroep, studenten en gepensioneerden	Totaal
Vrije beroepen, onderwijzend personeel, kunstenaars, technici e.d.	603	25	271	56	18	-	36	275	44	24	162	1 514
Bedrijfshoofden, directeurs en hogere administratieve kaders	4	5	2	2	-	-	1	1	-	-	1	16
Administratief personeel	386	39	640	95	26	1	105	851	87	49	140	2 419
Handelaars en verkoops-personeel	40	6	70	38	6	1	39	276	26	13	17	532
Landbouwers, jagers, vissers, houthakkers e.d.	2	-	3	2	27	-	2	13	-	-	1	50
Mijnwerkers, steengroefarbeiders e.d.	-	-	-	-	-	-	-	-	-	-	-	-
Beroepen uit transport- en communicatiebedrijven	2	-	4	1	-	-	12	7	1	-	-	27
Ambachtlieden, vak- en fabrieksarbeiders en handlangers	81	4	189	36	35	14	156	1 625	43	39	34	2 256
Beroepen uit dienstverlenende, sport- en ontspanningsbedrijven	87	6	116	27	18	1	65	468	54	20	32	894
Zonder beroep, onbekend beroep, studenten, miliciens en gepensioneerden	237	40	244	110	90	9	150	978	76	56	302	2 292
<i>Totaal :</i>	<i>1 442</i>	<i>125</i>	<i>1 539</i>	<i>367</i>	<i>220</i>	<i>26</i>	<i>566</i>	<i>4 494</i>	<i>331</i>	<i>201</i>	<i>689</i>	<i>10 000</i>





## 24.- ECHTSCHIEDINGEN PER ARRONDISSEMENT, PROVINCIE EN TAALGEBIED (Jaren 1969 tot 1972)

Arrondissementen, provincies en taalgebieden	Absolute cijfers				Per 100 000 inwoners			
	1969	1970	1971	1972	1969	1970	1971	1972
Antwerpen	724	701	912	959	78,97	76,40	98,89	103,67
Mechelen	150	141	169	172	53,04	49,83	59,61	60,52
Turnhout	73	83	90	95	22,11	24,95	26,84	28,18
<i>Antwerpen :</i>	<i>947</i>	<i>925</i>	<i>1 171</i>	<i>1 226</i>	<i>61,90</i>	<i>60,33</i>	<i>76,99</i>	<i>79,28</i>
Brussel-Hoofdstad	1 475	1 382	1 448	1 597	137,45	128,54	134,73	149,39
Halle-Vilvoorde	180	190	233	239	38,14	39,85	48,25	48,95
Leuven	126	145	158	203	32,42	37,23	40,16	51,21
Nijvel	133	154	151	170	57,15	65,53	63,10	69,48
<i>Brabant :</i>	<i>1 914</i>	<i>1 871</i>	<i>1 990</i>	<i>2 209</i>	<i>88,35</i>	<i>85,97</i>	<i>90,85</i>	<i>100,49</i>
Aat	55	46	64	64	72,56	61,37	85,54	85,53
Charleroi	520	534	511	583	111,96	116,44	111,20	127,11
Bergen	202	218	221	246	76,07	82,88	83,93	93,28
Moeskroen	59	67	57	52	81,13	92,80	78,65	71,62
Zinnik	124	130	143	174	75,05	79,26	86,86	105,66
Thuin	123	142	122	150	89,32	104,16	89,46	109,61
Doornik	102	122	123	109	67,82	82,26	82,84	73,25
<i>Henegouwen :</i>	<i>1 185</i>	<i>1 259</i>	<i>1 241</i>	<i>1 378</i>	<i>88,98</i>	<i>95,56</i>	<i>94,04</i>	<i>104,38</i>
Hoei	71	64	67	69	75,37	69,09	72,02	73,77
Luik	661	590	678	686	106,23	95,54	109,55	110,68
Verviers	139	149	164	178	57,73	62,15	68,23	73,78
Borgworm	31	30	25	29	52,60	50,87	42,40	49,16
<i>Luik :</i>	<i>902</i>	<i>833</i>	<i>934</i>	<i>962</i>	<i>88,77</i>	<i>82,56</i>	<i>92,36</i>	<i>94,91</i>
Hasselt	71	101	82	111	22,27	31,56	25,33	34,01
Maaseik	27	14	29	41	17,00	8,40	17,14	23,92
Tongeren	23	22	52	50	13,31	13,26	31,03	29,72
<i>Limburg :</i>	<i>121</i>	<i>137</i>	<i>163</i>	<i>202</i>	<i>18,61</i>	<i>20,99</i>	<i>24,68</i>	<i>30,33</i>
Aarlen	26	27	27	20	52,97	55,77	55,63	40,94
Bastenaken	5	7	14	8	14,09	19,99	40,16	23,06
Marche-en-Famenne	11	7	11	19	27,73	17,71	27,73	48,03
Neufchâteau	13	16	16	21	24,51	30,45	30,58	40,15
Virton	15	19	20	25	35,65	45,44	47,81	59,16
<i>Luxemburg :</i>	<i>70</i>	<i>76</i>	<i>88</i>	<i>93</i>	<i>31,91</i>	<i>34,97</i>	<i>40,51</i>	<i>42,72</i>
Dinant	45	30	36	40	52,68	35,51	42,70	47,29
Namen	156	147	161	197	65,24	61,99	67,44	81,97
Philippeville	31	32	55	34	52,48	54,28	93,40	57,51
<i>Namen :</i>	<i>232</i>	<i>209</i>	<i>252</i>	<i>271</i>	<i>60,48</i>	<i>54,92</i>	<i>65,98</i>	<i>70,57</i>
Aalst	105	103	112	142	39,64	38,94	42,28	53,46
Dendermonde	62	77	82	111	35,30	43,88	46,59	62,91
Eeklo	31	32	37	47	36,26	37,31	42,88	54,30
Gent	324	280	312	402	68,56	59,33	65,84	84,66
Oudenaarde	31	33	38	40	27,26	29,16	33,60	35,43
Sint-Niklaas	93	94	113	129	46,90	47,18	56,40	64,00
<i>Oost-Vlaanderen :</i>	<i>646</i>	<i>619</i>	<i>694</i>	<i>871</i>	<i>49,29</i>	<i>47,25</i>	<i>52,79</i>	<i>66,09</i>
Brugge	92	122	115	170	38,14	50,23	46,89	68,80
Diksmuide	15	12	16	20	31,06	25,28	33,87	42,48
Ieper	56	31	36	40	53,14	29,46	34,27	38,13
Kortrijk	106	142	130	118	40,34	53,82	49,05	44,31
Oostende	80	67	92	140	62,10	51,88	70,85	107,31
Roeselare	55	63	53	71	33,12	44,76	37,55	50,27
Tielt	19	14	20	29	24,73	18,29	26,10	37,73
Veurne	18	23	29	32	37,36	47,34	59,45	65,48
<i>West-Vlaanderen :</i>	<i>441</i>	<i>474</i>	<i>491</i>	<i>620</i>	<i>41,92</i>	<i>44,95</i>	<i>46,36</i>	<i>58,34</i>
<i>Het Rijk :</i>	<i>6 458</i>	<i>6 403</i>	<i>7 024</i>	<i>7 832</i>	<i>66,85</i>	<i>66,35</i>	<i>72,45</i>	<i>80,52</i>
Nederlands taalgebied	2 461	2 490	2 910	3 361	45,55	45,97	53,38	61,36
Frans en Duits taalgebied	2 522	2 531	2 666	2 874	79,22	80,11	84,12	90,37
Brussel-Hoofdstad	1 475	1 382	1 448	1 597	137,45	128,54	134,73	149,39

## 25.- ECHTSCHIEDINGEN NAAR DE LEEFTIJD VAN DE GESCHIEDENEN (Perioden 1920 tot 1965, jaren 1966 tot 1972)

Jaar van echtscheiding	Leeftijd van de vrouw							Leeftijd van de man								
	< 21 jaar	21 - < 25 jaar	25 - < 30 jaar	30 - < 35 jaar	35 - < 50 jaar	50 jaar en meer	Leef-tijd onbe-kend	Totaal	< 21 jaar	21 - < 25 jaar	25 - < 30 jaar	30 - < 35 jaar	35 - < 50 jaar	50 jaar en meer	Leef-tijd onbe-kend	Totaal
1920 - 1924	11	148	638	881	1 320	159		3 157	1	55	394	828	1 633	246		3 157
1925 - 1929	14	161	501	528	959	175		2 338	1	55	392	515	1 142	233		2 338
1930 - 1934	11	166	588	665	941	149		2 520	1	49	419	675	1 140	236		2 520
1935 - 1939	13	186	667	830	1 250	214		3 160	1	56	454	817	1 515	317		3 160
1940 - 1945	13	174	537	749	1 245	182		2 900	2	59	351	723	1 492	273		2 900
1946 - 1950	26	394	1 278	1 340	2 615	364		6 017	4	148	901	1 255	3 166	543		6 017
1951 - 1955	21	295	869	957	1 735	354		4 231	1	107	659	916	1 997	551		4 231
1956 - 1960	21	323	1 018	1 054	1 631	372		4 419	3	103	769	1 054	1 919	571		4 419
1961 - 1965	35	379	1 081	1 137	1 923	417	121	5 093	3	108	807	1 161	2 242	651	121	5 093
1966	42	465	1 199	1 244	2 294	447	135	5 826	5	149	944	1 247	2 655	691	135	5 826
1967	39	499	1 274	1 296	2 458	457	-	6 023	3	176	948	1 375	2 825	696	-	6 023
1968	54	551	1 240	1 284	2 456	471	1	6 057	7	188	1 083	1 200	2 854	723	2	6 057
1969	50	674	1 373	1 344	2 550	462	5	6 458	4	253	1 135	1 388	2 950	726	2	6 458
1970	60	689	1 370	1 331	2 458	489	6	6 403	8	238	1 200	1 326	2 893	733	5	6 403
1971	63	742	1 700	1 471	2 532	513	3	7 024	4	317	1 422	1 488	3 041	749	3	7 024
1972	45	814	1 963	1 535	2 869	606	-	7 832	2	324	1 607	1 691	3 349	859	-	7 832

## 26.- PROCENTUELE INDELING VAN DE ECHTSCHIEDINGEN NAAR DE LEEFTIJD DER GESCHIEDENEN (Perioden 1920 tot 1965, jaren 1966 tot 1972)

Jaar van echtscheiding	Leeftijd van de vrouw							Leeftijd van de man								
	< 21 jaar	21 - < 25 jaar	25 - < 30 jaar	30 - < 35 jaar	35 - < 50 jaar	50 jaar en meer	Leef-tijd onbe-kend	Totaal	< 21 jaar	21 - < 25 jaar	25 - < 30 jaar	30 - < 35 jaar	35 - < 50 jaar	50 jaar en meer	Leef-tijd onbe-kend	Totaal
1920 - 1924	0,34	4,69	20,29	27,88	41,67	5,13		100,00	0,03	1,72	12,53	26,23	51,57	7,92		100,00
1925 - 1929	0,63	6,89	21,53	22,58	40,92	7,45		100,00	0,03	2,35	16,83	22,07	48,77	9,95		100,00
1930 - 1934	0,44	6,60	23,32	26,39	37,34	5,91		100,00	0,03	1,95	16,62	26,79	45,24	9,37		100,00
1935 - 1939	0,40	5,91	21,18	26,26	39,46	6,79		100,00	0,03	1,78	14,43	25,85	47,90	10,01		100,00
1940 - 1945	0,45	6,00	18,52	25,83	42,93	6,27		100,00	0,07	2,04	12,10	24,93	51,45	9,41		100,00
1946 - 1950	0,43	6,55	21,24	22,27	43,46	6,05		100,00	0,07	2,46	14,97	20,86	52,62	9,02		100,00
1951 - 1955	0,50	6,98	20,54	22,64	40,96	8,38		100,00	0,03	2,52	15,60	21,69	47,15	13,01		100,00
1956 - 1960	0,48	7,30	23,05	23,86	36,90	8,41		100,00	0,06	2,32	17,42	23,85	43,43	12,92		100,00
1961 - 1965	0,69	7,45	21,22	22,32	37,76	8,18	2,38	100,00	0,06	2,12	15,84	22,80	44,02	12,78	2,38	100,00
1966	0,72	7,98	20,58	21,35	39,38	7,67	2,32	100,00	0,09	2,56	16,20	21,40	45,57	11,86	2,32	100,00
1967	0,65	8,28	21,15	21,52	40,81	7,59	-	100,00	0,05	2,92	15,74	22,83	46,90	11,56	-	100,00
1968	0,89	9,10	20,47	21,20	40,55	7,77	0,02	100,00	0,12	3,10	17,88	19,81	47,12	11,94	0,03	100,00
1969	0,77	10,44	21,26	20,81	39,49	7,15	0,08	100,00	0,06	3,92	17,58	21,49	45,68	11,24	0,03	100,00
1970	0,94	10,76	21,40	20,79	38,40	7,62	0,09	100,00	0,12	3,72	18,74	20,71	45,18	11,45	0,08	100,00
1971	0,90	10,57	24,20	20,94	36,05	7,30	0,04	100,00	0,06	4,51	20,25	21,19	43,29	10,66	0,04	100,00
1972	0,58	10,39	25,06	19,60	36,63	7,74	-	100,00	0,02	4,14	20,52	21,59	42,76	10,97	-	100,00

27.- MEDIAANLEEF TIJD VAN DE GESCEIDENEN  
(Jaren 1962 tot 1972)

Jaren	Mannen	Vrouwen
1962	37 j. 11 m.	34 j. 11 m.
1963	38 j. 5 m.	34 j. 7 m.
1964	38 j. 6 m.	34 j. 10 m.
1965	37 j. 10 m.	34 j. 6 m.
1966	38 j. 3 m.	34 j. 10 m.
1967	37 j. 8 m.	34 j. 8 m.
1968	37 j. 11 m.	34 j. 7 m.
1979	37 j. 3 m.	34 j. 3 m.
1970	37 j. 3 m.	34 j. 1 m.
1971	36 j. 5 m.	33 j. 5 m.
1972	36 j. 4 m.	33 j. 7 m.

28.- MEDIAANDUUR DER ONTBONDEN HUWELIJKEN  
(Jaren 1962 tot 1972)

Jaren	Mediaanduur
1962	11 j. 8 m.
1963	11 j. 11 m.
1964	12 j. 5 m.
1965	12 j.
1966	12 j. 3 m.
1967	12 j.
1968	12 j.
1969	11 j. 8 m.
1970	11 j. 8 m.
1971	11 j. 4 m.
1972	11 j. 4 m.

29.- PROCENTUELE INDELING VAN DE ECHTSCEIDINGEN NAAR DE DUUR VAN HET ONTBONDEN HUWELIJK  
(Perioden 1937 tot 1939, 1946 tot 1965, jaren 1966 tot 1972)

Perioden of jaren	Verhoudingen per honderd echtscheidingen								Totaal
	< 1 jaar	1 - < 5 jaar	5 - < 10 jaar	10 - < 15 jaar	15 - < 20 jaar	20 - < 25 jaar	25 jaar en meer	Duur onbekend	
1937 - 1939	-	10,04	30,44	27,86	19,31	6,13	6,07	0,15	100,00
1946 - 1950	0,03	9,76	27,52	25,53	19,36	10,75	6,92	0,13	100,00
1951 - 1955	0,05	11,27	30,09	21,12	15,97	11,63	9,85	0,02	100,00
1956 - 1960	0,15	11,35	32,56	25,26	13,21	8,40	9,04	0,03	100,00
1961 - 1965	0,08	10,98	29,16	24,49	16,85	7,90	7,95	2,59	100,00
1966	-	11,31	28,06	23,19	18,54	9,27	7,18	2,45	100,00
1967	0,07	11,24	28,67	25,14	17,60	9,56	7,72	-	100,00
1968	0,22	11,74	28,18	23,74	17,12	10,68	8,32	-	100,00
1969	0,09	13,38	29,20	22,24	16,26	10,22	8,56	0,05	100,00
1970	0,06	12,70	29,86	22,62	15,96	10,37	8,34	0,09	100,00
1971	0,06	12,74	31,32	22,47	15,20	10,02	8,19	-	100,00
1972	0,14	13,50	30,61	21,65	15,83	9,61	8,66	-	100,00

## 30.- ECHTSCHIEDINGEN NAAR DE LEEFTIJD EN DE BURGERLIJKE STAAT VOOR HET LAATSTE ONTBONDEN HUWELIJK VAN DE GESCHIEDENEN (1971)

Leeftijd	Vroegere burgerlijke staat van de gescheiden mannen				Totaal	Vroegere burgerlijke staat van de gescheiden vrouwen				Totaal
	Ongehuwd	Weduwnaar	Uit de echt gescheiden	Niet aange- duid		Ongehuwd	Weduwe	Uit de echt gescheiden	Niet aange- duid	
< 20 jaar	2	-	-	-	2	20	-	-	-	20
20 - < 21 jaar	2	-	-	-	2	43	-	-	-	43
21 - < 25 jaar	316	1	-	-	317	742	-	-	-	742
25 - < 30 jaar	1 417	2	3	-	1 422	1 692	1	7	-	1 700
30 - < 35 jaar	1 468	1	19	-	1 488	1 440	2	29	-	1 471
35 - < 40 jaar	1 251	1	47	-	1 299	1 130	2	30	-	1 162
40 - < 45 jaar	1 000	6	54	-	1 060	783	5	47	2	837
45 - < 50 jaar	624	10	48	-	682	495	11	27	-	533
50 - < 55 jaar	314	9	31	-	354	240	12	16	-	268
55 - < 60 jaar	180	13	22	-	215	115	8	12	-	135
60 - < 65 jaar	83	9	7	-	99	60	7	6	-	73
65 - < 70 jaar	41	11	7	-	59	20	7	-	-	27
70 jaar en meer	13	6	2	1	22	9	1	-	-	10
Onbekend	2	-	-	1	3	3	-	-	-	3
<i>Totaal :</i>	<i>6 713</i>	<i>68</i>	<i>240</i>	<i>2</i>	<i>7 024</i>	<i>6 792</i>	<i>56</i>	<i>174</i>	<i>2</i>	<i>7 024</i>

## 31. - ECHTSCHIEDINGEN NAAR DE DUUR VAN HET ONTBONDEN HUWELIJK (Perioden 1937 tot 1960, jaren 1961 tot 1971)

Jaar	Duur van het huwelijk								Totaal
	< 1 jaar	1 - < 5 jaar	5 - < 10 jaar	10 - < 15 jaar	15 - < 20 jaar	20 - < 25 jaar	25 jaar en meer	Duur onbekend	
1937 tot 1939	-	339	1 028	941	652	207	205	5	3 377
1940 tot 1945	-	269	800	794	554	310	166	7	2 900
1946 tot 1950	2	587	1 656	1 536	1 165	647	416	8	6 017
1951 tot 1955	2	477	1 272	894	676	492	417	1	4 231
1956 tot 1960	7	502	1 439	1 116	584	371	399	1	4 419
1961	7	483	1 351	1 196	668	390	320	192	4 607
1962	7	571	1 387	1 171	752	384	425	-	4 697
1963	5	550	1 535	1 267	884	399	373	158	5 171
1964	1	574	1 548	1 271	1 021	423	480	152	5 470
1965	-	615	1 606	1 331	966	416	426	160	5 520
1966	-	659	1 635	1 351	1 080	540	418	143	5 826
1967	4	677	1 727	1 514	1 060	576	465	-	6 023
1968	13	711	1 707	1 438	1 037	647	504	-	6 057
1969	6	864	1 886	1 436	1 050	660	553	3	6 458
1970	4	813	1 912	1 448	1 022	664	534	6	6 403
1971	4	895	2 200	1 578	1 068	704	575	-	7 024

## 30. - ECHTSCHIEDINGEN NAAR DE LEEFTIJD EN DE BURGERLIJKE STAAT VOOR HET LAATSTE ONTBONDEN HUWELIJK VAN DE GESCHIEDENEN (1972)

Leeftijd	Vroegere burgerlijke staat van de gescheiden mannen				Vroegere burgerlijke staat van de gescheiden vrouwen					
	Ongehuwd	Weduwnaar	Uit de echt gescheiden	Niet aange- duid	Totaal	Ongehuwd	Weduwe	Uit de echt gescheiden	Niet aange- duid	Totaal
< 20 jaar	-	-	-	-	-	16	-	-	-	16
20 - < 21 jaar	2	-	-	-	2	29	-	-	-	29
21 - < 25 jaar	324	-	-	-	324	811	2	1	-	814
25 - < 30 jaar	1 594	3	10	-	1 607	1 950	4	9	-	1 963
30 - < 35 jaar	1 665	1	25	-	1 691	1 490	4	41	-	1 535
35 - < 40 jaar	1 413	8	52	-	1 473	1 274	11	42	-	1 327
40 - < 45 jaar	1 037	6	81	-	1 124	863	10	63	-	936
45 - < 50 jaar	691	7	54	-	752	546	21	39	-	606
50 - < 55 jaar	352	13	41	-	406	268	13	34	-	315
55 - < 60 jaar	177	13	21	-	211	123	7	15	-	145
60 - < 65 jaar	117	13	17	-	147	72	8	11	-	91
65 - < 70 jaar	52	5	8	-	65	27	4	3	-	34
70 jaar en meer	15	12	3	-	30	14	5	2	-	21
Onbekend	-	-	-	-	-	-	-	-	-	-
<i>Totaal :</i>	<i>7 439</i>	<i>81</i>	<i>312</i>	<i>-</i>	<i>7 832</i>	<i>7 483</i>	<i>89</i>	<i>280</i>	<i>-</i>	<i>7 832</i>

## 31. - ECHTSCHIEDINGEN NAAR DE DUUR VAN HET ONTBONDEN HUWELIJK (Perioden 1937 tot 1965, jaren 1966 tot 1972)

Jaar	Duur van het huwelijk								Totaal
	< 1 jaar	1 - < 5 jaar	5 - < 10 jaar	10 - < 15 jaar	15 - < 20 jaar	20 - < 25 jaar	25 jaar en meer	Duur onbekend	
1937 tot 1939	-	339	1 028	941	652	207	205	5	3 377
1940 tot 1945	-	269	800	794	554	310	166	7	2 900
1946 tot 1950	2	587	1 656	1 536	1 165	647	416	8	6 017
1951 tot 1955	2	477	1 272	894	676	492	417	1	4 231
1956 tot 1960	7	502	1 439	1 116	584	371	399	1	4 419
1961 tot 1965	4	559	1 485	1 247	858	403	405	132	5 093
1966	-	659	1 635	1 351	1 080	540	418	143	5 826
1967	4	677	1 727	1 514	1 060	576	465	-	6 023
1968	13	711	1 707	1 438	1 037	647	504	-	6 057
1969	6	864	1 886	1 436	1 050	660	553	3	6 458
1970	4	813	1 912	1 448	1 022	664	534	6	6 403
1971	4	895	2 200	1 578	1 068	704	575	-	7 024
1972	11	1 057	2 397	1 696	1 240	753	678	-	7 832

## 32.- ECHTSCHIEDINGEN, PER PROVINCIE EN TAALGEBIED NAAR DE LEEFTIJD VAN DE GESCHIEDENEN (Jaar 1971)

Leeftijd van de gescheiden man	Leeftijd van de gescheiden vrouw													Onbe- kend	Totaal
	< 20 jaar	20 - < 21 jaar	21 - < 25 jaar	25 - < 30 jaar	30 - < 35 jaar	35 - < 40 jaar	40 - < 45 jaar	45 - < 50 jaar	50 - < 55 jaar	55 - < 60 jaar	60 - < 65 jaar	65 - < 70 jaar	70 jaar en meer		
ANTWERPEN															
< 21 jaar	-	-	1	-	-	-	-	-	-	-	-	-	-	-	1
21 - < 25 jaar	3	1	36	6	-	-	-	-	-	-	-	-	-	1	47
25 - < 30 jaar	-	2	79	156	17	3	-	-	-	-	1	-	-	-	258
30 - < 35 jaar	-	-	15	119	116	20	5	1	1	-	-	-	-	-	277
35 - < 40 jaar	-	-	2	19	84	90	15	2	-	-	-	-	-	-	212
40 - < 45 jaar	-	-	-	4	30	47	71	11	1	-	-	-	-	-	164
45 - < 50 jaar	-	-	-	-	4	9	32	35	10	-	-	-	-	-	90
50 - < 55 jaar	-	-	-	-	2	4	6	19	18	1	1	-	-	-	51
55 - < 60 jaar	-	-	-	-	-	1	1	5	16	12	2	1	-	-	38
60 - < 65 jaar	-	-	-	-	-	-	3	2	2	6	4	-	-	-	17
65 - < 70 jaar	-	-	-	-	-	-	-	1	1	3	3	4	1	-	13
70 jaar en meer	-	-	-	-	-	-	-	-	-	-	1	-	1	-	2
Onbekend	-	-	-	1	-	-	-	-	-	-	-	-	-	-	1
<i>Totaal :</i>	<i>3</i>	<i>3</i>	<i>133</i>	<i>305</i>	<i>253</i>	<i>174</i>	<i>133</i>	<i>70</i>	<i>49</i>	<i>22</i>	<i>12</i>	<i>5</i>	<i>2</i>	<i>1</i>	<i>1 171</i>
BRABANT															
< 21 jaar	-	-	-	-	-	-	-	-	-	-	-	-	-	-	-
21 - < 25 jaar	2	3	48	15	2	-	-	-	1	-	-	-	-	-	71
25 - < 30 jaar	-	5	97	227	37	2	2	-	-	-	-	-	-	-	370
30 - < 35 jaar	-	-	20	181	206	30	5	1	2	1	-	-	-	-	446
35 - < 40 jaar	-	-	1	34	146	153	36	3	-	1	-	-	-	-	374
40 - < 45 jaar	-	-	1	13	34	122	100	29	5	1	-	-	-	-	305
45 - < 50 jaar	-	-	2	3	8	36	58	57	20	4	-	-	-	-	188
50 - < 55 jaar	-	-	-	1	4	8	26	46	29	7	-	-	-	-	121
55 - < 60 jaar	-	-	-	1	1	1	3	10	21	19	8	-	-	-	64
60 - < 65 jaar	-	-	-	-	-	1	2	2	5	7	8	1	-	-	26
65 - < 70 jaar	-	-	-	-	2	-	2	1	2	3	6	1	-	-	17
70 jaar en meer	-	-	-	-	-	-	-	-	1	1	1	3	2	-	8
Onbekend	-	-	-	-	-	-	-	-	-	-	-	-	-	-	-
<i>Totaal :</i>	<i>2</i>	<i>8</i>	<i>169</i>	<i>475</i>	<i>440</i>	<i>353</i>	<i>234</i>	<i>149</i>	<i>86</i>	<i>44</i>	<i>23</i>	<i>5</i>	<i>2</i>	<i>-</i>	<i>1 990</i>
HENEGOUWEN															
< 21 jaar	1	-	-	-	-	-	-	-	-	-	-	-	-	-	1
21 - < 25 jaar	4	13	61	23	-	-	1	1	-	-	-	-	-	-	103
25 - < 30 jaar	2	5	104	131	12	1	1	1	-	-	-	-	-	-	257
30 - < 35 jaar	1	-	17	100	94	11	5	2	-	-	-	-	-	-	230
35 - < 40 jaar	-	-	3	29	83	69	13	4	1	-	-	-	-	-	202
40 - < 45 jaar	-	-	2	7	13	81	68	15	4	-	1	-	-	-	191
45 - < 50 jaar	-	-	-	1	5	14	53	45	5	2	-	-	-	-	125
50 - < 55 jaar	-	-	-	1	2	4	11	30	17	2	-	-	-	-	67
55 - < 60 jaar	-	-	-	1	-	3	1	6	13	10	4	-	-	-	38
60 - < 65 jaar	-	-	-	-	-	-	2	-	5	4	2	-	1	-	14
65 - < 70 jaar	-	-	1	-	-	-	1	-	-	2	4	1	-	-	9
70 jaar en meer	-	-	-	-	-	-	-	-	-	-	-	1	2	-	3
Onbekend	-	-	-	-	-	1	-	-	-	-	-	-	-	-	1
<i>Totaal :</i>	<i>8</i>	<i>18</i>	<i>188</i>	<i>293</i>	<i>209</i>	<i>184</i>	<i>156</i>	<i>104</i>	<i>45</i>	<i>20</i>	<i>11</i>	<i>2</i>	<i>3</i>	<i>-</i>	<i>1 241</i>

## 32. - (vervolg)

Leeftijd van de gescheiden man	Leeftijd van de gescheiden vrouw													Onbe- kend	Totaal	
	< 20 jaar	20 - < 21 jaar	21 - < 25 jaar	25 - < 30 jaar	30 - < 35 jaar	35 - < 40 jaar	40 - < 45 jaar	45 - < 50 jaar	50 - < 55 jaar	55 - < 60 jaar	60 - < 65 jaar	65 - < 70 jaar	70 jaar en meer			
LUIK																
< 21 jaar	-	-	-	-	-	-	-	-	-	-	-	-	-	-	-	-
21 - < 25 jaar	1	2	31	6	-	-	-	-	-	-	-	-	-	-	-	40
25 - < 30 jaar	-	5	52	108	18	1	-	-	-	-	-	-	-	-	-	184
30 - < 35 jaar	-	-	9	80	78	15	3	1	-	1	-	-	-	-	-	187
35 - < 40 jaar	-	-	2	20	72	60	16	6	1	-	-	-	-	-	-	177
40 - < 45 jaar	-	-	-	6	18	67	44	7	1	-	-	-	-	-	-	143
45 - < 50 jaar	-	-	1	1	5	15	42	35	3	-	-	-	-	-	-	102
50 - < 55 jaar	-	-	-	-	1	2	12	17	12	4	1	1	-	-	-	50
55 - < 60 jaar	-	-	-	-	-	-	4	8	11	7	-	-	-	-	-	30
60 - < 65 jaar	-	-	-	-	1	1	1	1	3	4	2	-	-	-	-	12
65 - < 70 jaar	-	-	-	-	-	-	-	1	-	-	3	2	-	-	-	6
70 jaar en meer	-	-	-	-	-	-	-	1	-	1	-	-	-	-	-	2
Onbekend	-	-	-	1	-	-	-	-	-	-	-	-	-	-	-	1
<i>Totaal :</i>	<i>1</i>	<i>7</i>	<i>95</i>	<i>222</i>	<i>193</i>	<i>161</i>	<i>122</i>	<i>76</i>	<i>31</i>	<i>17</i>	<i>6</i>	<i>3</i>	<i>-</i>	<i>-</i>	<i>934</i>	
LIMBURG																
< 21 jaar	-	-	-	-	-	-	-	-	-	-	-	-	-	-	-	-
21 - < 25 jaar	-	-	5	1	-	-	-	-	-	-	-	-	-	-	-	6
25 - < 30 jaar	-	-	8	22	2	-	-	-	-	-	-	-	-	-	-	32
30 - < 35 jaar	-	-	2	15	16	2	-	1	-	-	-	-	-	-	-	36
35 - < 40 jaar	-	-	-	3	12	14	3	-	-	-	-	-	-	-	-	32
40 - < 45 jaar	-	-	-	1	4	7	10	-	-	-	-	-	-	-	-	22
45 - < 50 jaar	-	-	-	-	2	2	7	6	2	-	-	-	-	-	-	19
50 - < 55 jaar	-	-	-	-	-	-	1	5	3	-	-	-	-	-	-	9
55 - < 60 jaar	-	-	-	-	-	-	-	-	-	-	-	-	-	-	-	-
60 - < 65 jaar	-	-	-	-	-	-	-	1	1	-	-	1	-	-	-	3
65 - < 70 jaar	-	-	-	-	1	-	-	-	1	2	-	-	-	-	-	4
70 jaar en meer	-	-	-	-	-	-	-	-	-	-	-	-	-	-	-	-
Onbekend	-	-	-	-	-	-	-	-	-	-	-	-	-	-	-	-
<i>Totaal :</i>	<i>-</i>	<i>-</i>	<i>15</i>	<i>42</i>	<i>37</i>	<i>25</i>	<i>21</i>	<i>13</i>	<i>7</i>	<i>2</i>	<i>-</i>	<i>1</i>	<i>-</i>	<i>-</i>	<i>163</i>	
LUXEMBURG																
< 21 jaar	-	-	-	-	-	-	-	-	-	-	-	-	-	-	-	-
21 - < 25 jaar	-	-	2	1	-	-	-	-	-	-	-	-	-	-	-	3
25 - < 30 jaar	-	-	6	9	2	-	-	-	-	-	-	-	-	-	1	18
30 - < 35 jaar	-	-	-	7	7	4	-	-	-	-	-	-	-	-	-	18
35 - < 40 jaar	-	-	1	1	8	6	2	-	-	-	-	-	-	-	-	18
40 - < 45 jaar	-	-	-	-	1	8	3	1	1	-	-	-	-	-	-	14
45 - < 50 jaar	-	-	-	-	1	2	2	4	-	-	-	-	-	-	-	9
50 - < 55 jaar	-	-	-	-	-	-	-	1	1	-	-	-	-	-	-	2
55 - < 60 jaar	-	-	-	-	-	-	-	-	2	1	1	-	-	-	-	4
60 - < 65 jaar	-	-	-	-	-	-	-	-	1	-	1	-	-	-	-	2
65 - < 70 jaar	-	-	-	-	-	-	-	-	-	-	-	-	-	-	-	-
70 jaar en meer	-	-	-	-	-	-	-	-	-	-	-	-	-	-	-	-
Onbekend	-	-	-	-	-	-	-	-	-	-	-	-	-	-	-	-
<i>Totaal :</i>	<i>-</i>	<i>-</i>	<i>9</i>	<i>18</i>	<i>18</i>	<i>20</i>	<i>7</i>	<i>6</i>	<i>5</i>	<i>1</i>	<i>2</i>	<i>-</i>	<i>-</i>	<i>1</i>	<i>88</i>	

## 32.- (vervolg)

Leeftijd van de gescheiden man	Leeftijd van de gescheiden vrouw													onbe- kend	Totaal
	20 jaar	20 - < 21 jaar	21 - < 25 jaar	25 - < 30 jaar	30 - < 35 jaar	35 - < 40 jaar	40 - < 45 jaar	45 - < 50 jaar	50 - < 55 jaar	55 - < 60 jaar	60 - < 65 jaar	65 - < 70 jaar	70 jaar en meer		
NAMEN															
< 21 jaar	-	-	-	-	-	-	-	-	-	-	-	-	-	-	
21 - < 25 jaar	1	-	7	-	-	-	-	-	-	-	-	-	-	-	
25 - < 30 jaar	1	1	11	41	5	-	-	-	-	-	-	-	-	1	
30 - < 35 jaar	-	-	4	21	13	2	1	-	-	-	-	-	-	-	
35 - < 40 jaar	-	-	2	4	18	19	3	-	1	-	-	-	-	-	
40 - < 45 jaar	-	-	-	2	6	19	12	2	-	1	-	-	-	-	
45 - < 50 jaar	-	-	-	-	1	6	7	10	3	1	-	-	-	-	
50 - < 55 jaar	-	-	-	1	-	3	2	5	2	-	-	-	-	-	
55 - < 60 jaar	-	-	-	-	-	-	-	-	2	3	-	-	-	-	
60 - < 65 jaar	-	-	-	-	-	-	1	-	-	2	-	-	-	-	
65 - < 70 jaar	-	-	-	-	-	-	-	-	-	-	2	-	-	-	
70 jaar en meer	-	-	-	-	-	1	-	-	-	1	-	1	-	-	
Onbekend	-	-	-	-	-	-	-	-	-	-	-	-	-	-	
<i>Totaal :</i>	<i>2</i>	<i>1</i>	<i>24</i>	<i>69</i>	<i>43</i>	<i>50</i>	<i>26</i>	<i>17</i>	<i>8</i>	<i>7</i>	<i>1</i>	<i>2</i>	<i>1</i>	<i>252</i>	

## OOST-VLAANDEREN

< 21 jaar	-	2	-	-	-	-	-	-	-	-	-	-	-	-
21 - < 25 jaar	1	-	12	8	-	-	-	1	-	-	-	-	-	2
25 - < 30 jaar	2	-	38	50	10	-	-	-	-	-	-	-	-	100
30 - < 35 jaar	-	-	5	35	50	7	1	-	-	-	-	-	-	98
35 - < 40 jaar	-	-	1	7	44	44	9	1	1	-	-	-	-	107
40 - < 45 jaar	-	-	-	3	5	29	30	4	1	-	-	-	-	72
45 - < 50 jaar	-	-	-	-	2	6	15	23	6	-	-	-	-	52
50 - < 55 jaar	-	-	-	-	-	-	1	7	4	-	-	-	-	12
55 - < 60 jaar	-	-	-	-	-	-	-	2	2	4	1	2	-	11
60 - < 65 jaar	-	-	-	-	-	-	1	-	-	3	4	-	-	8
65 - < 70 jaar	-	-	-	-	-	-	-	-	-	-	2	2	-	4
70 jaar en meer	-	-	-	-	-	-	-	-	-	-	1	1	1	3
Onbekend	-	-	-	-	-	-	-	-	-	-	-	-	-	-
<i>Totaal :</i>	<i>3</i>	<i>2</i>	<i>56</i>	<i>103</i>	<i>111</i>	<i>86</i>	<i>57</i>	<i>38</i>	<i>14</i>	<i>7</i>	<i>8</i>	<i>5</i>	<i>-</i>	<i>491</i>

## WEST-VLAANDEREN

< 21 jaar	-	-	-	-	-	-	-	-	-	-	-	-	-	-
21 - < 25 jaar	-	2	12	2	1	-	-	-	-	-	-	-	-	17
25 - < 30 jaar	1	2	33	95	9	1	1	-	-	-	1	-	-	143
30 - < 35 jaar	-	-	7	63	68	14	3	-	-	-	-	-	-	155
35 - < 40 jaar	-	-	1	12	73	36	6	2	-	-	-	-	-	130
40 - < 45 jaar	-	-	-	1	13	46	42	4	1	-	-	-	-	107
45 - < 50 jaar	-	-	-	-	1	11	25	27	4	1	-	-	-	69
50 - < 55 jaar	-	-	-	-	1	1	4	13	10	-	-	-	-	29
55 - < 60 jaar	-	-	-	-	-	-	-	7	7	8	1	2	-	25
60 - < 65 jaar	-	-	-	-	-	-	-	1	1	4	6	2	-	14
65 - < 70 jaar	-	-	-	-	-	-	-	-	-	2	2	-	-	4
70 jaar en meer	-	-	-	-	-	-	-	-	-	-	-	-	1	1
Onbekend	-	-	-	-	-	-	-	-	-	-	-	-	-	-
<i>Totaal :</i>	<i>1</i>	<i>4</i>	<i>53</i>	<i>173</i>	<i>166</i>	<i>109</i>	<i>81</i>	<i>54</i>	<i>23</i>	<i>15</i>	<i>10</i>	<i>4</i>	<i>1</i>	<i>694</i>





## 32.- ECHTSCHIEDINGEN, PER PROVINCIE EN TAALGEBIED NAAR DE LEEFTIJD VAN DE GESCHIEDENEN (Jaar 1972)

Leeftijd van de gescheiden man	Leeftijd van de gescheiden vrouw													Onbe- kend	Totaal
	< 20 jaar	20 - < 21 jaar	21 - < 25 jaar	25 - < 30 jaar	30 - < 35 jaar	35 - < 40 jaar	40 - < 45 jaar	45 - < 50 jaar	50 - < 55 jaar	55 - < 60 jaar	60 - < 65 jaar	65 - < 70 jaar	70 jaar en meer		
<b>Antwerpen</b>															
< 21 jaar	-	-	1	-	-	-	-	-	-	-	-	-	-	-	1
21 - < 25 jaar	-	6	40	8	-	-	-	-	-	-	-	-	-	-	54
25 - < 30 jaar	-	2	96	169	15	2	-	-	-	-	-	-	-	-	278
30 - < 35 jaar	-	1	15	117	100	20	5	1	-	-	-	-	-	-	259
35 - < 40 jaar	-	-	3	20	81	113	25	6	1	1	-	-	-	-	250
40 - < 45 jaar	-	-	-	10	18	60	49	14	1	-	-	-	-	-	152
45 - < 50 jaar	-	-	-	3	7	8	49	33	7	2	-	-	-	-	109
50 - < 55 jaar	-	-	-	-	2	1	3	24	19	1	1	-	-	-	51
55 - < 60 jaar	-	-	-	-	1	1	-	4	11	10	1	-	-	-	28
60 - < 65 jaar	-	-	-	-	-	-	-	2	5	9	10	1	-	-	27
65 - < 70 jaar	-	-	-	-	1	-	-	-	1	3	5	3	-	-	13
70 jaar en meer	-	-	-	-	-	-	-	-	-	-	1	2	1	-	4
Onbekend	-	-	-	-	-	-	-	-	-	-	-	-	-	-	-
<i>Totaal :</i>	-	9	165	321	226	206	131	84	46	28	18	6	1	-	1 226
<b>Brabant</b>															
< 21 jaar	-	-	-	-	-	-	-	-	-	-	-	-	-	-	-
21 - < 25 jaar	4	3	41	17	2	-	-	-	-	-	-	-	-	-	67
25 - < 30 jaar	-	1	102	261	34	6	2	-	1	-	-	-	-	-	407
30 - < 35 jaar	-	-	29	206	201	46	11	-	3	-	-	-	-	-	496
35 - < 40 jaar	-	-	9	42	149	165	39	9	2	-	-	-	-	-	415
40 - < 45 jaar	-	-	-	13	33	119	131	28	5	1	1	-	-	-	331
45 - < 50 jaar	-	-	2	8	9	28	79	68	17	5	1	-	-	-	217
50 - < 55 jaar	-	-	1	1	4	9	21	42	41	2	2	2	1	-	126
55 - < 60 jaar	-	-	-	-	1	3	8	17	10	26	4	2	-	-	71
60 - < 65 jaar	-	-	-	-	1	1	4	10	6	10	14	1	-	-	47
65 - < 70 jaar	-	-	-	-	-	-	2	2	-	6	8	1	2	-	21
70 jaar en meer	-	-	-	-	-	-	-	-	1	2	1	3	4	-	11
Onbekend	-	-	-	-	-	-	-	-	-	-	-	-	-	-	-
<i>Totaal :</i>	4	4	184	548	434	377	297	176	86	52	31	9	7	-	2 209
<b>Henegouwen</b>															
< 21 jaar	-	-	-	-	-	-	-	-	-	-	-	-	-	-	-
21 - < 25 jaar	7	5	39	22	-	-	1	-	-	-	-	-	-	-	74
25 - < 30 jaar	1	2	106	169	19	2	-	-	-	-	-	-	-	-	299
30 - < 35 jaar	-	-	21	110	116	20	3	1	-	-	-	-	-	-	271
35 - < 40 jaar	-	-	6	26	89	97	12	4	-	-	1	-	1	-	236
40 - < 45 jaar	-	-	-	7	20	77	80	19	4	-	-	-	-	-	207
45 - < 50 jaar	-	-	-	2	3	14	55	45	13	1	1	-	-	-	134
50 - < 55 jaar	-	-	-	2	1	6	14	29	27	2	1	-	-	-	82
55 - < 60 jaar	-	-	-	-	-	2	4	4	14	9	1	1	-	-	35
60 - < 65 jaar	-	-	-	-	-	2	1	-	4	6	8	2	-	-	23
65 - < 70 jaar	-	-	-	-	-	-	-	2	1	1	1	6	-	-	11
70 jaar en meer	-	-	-	-	-	-	-	-	-	-	1	1	4	-	6
Onbekend	-	-	-	-	-	-	-	-	-	-	-	-	-	-	-
<i>Totaal :</i>	8	7	172	338	248	220	170	104	63	19	14	10	5	-	1 378

## 32.- (vervolg)

Leeftijd van de gescheiden man	Leeftijd van de gescheiden vrouw													On- be- kend	Totaal
	< 20 jaar	20 - < 21 jaar	21 - < 25 jaar	25 - < 30 jaar	30 - < 35 jaar	35 - < 40 jaar	40 - < 45 jaar	45 - < 50 jaar	50 - < 55 jaar	55 - < 60 jaar	60 - < 65 jaar	65 - < 70 jaar	70 jaar en meer		

## Luik

< 21 jaar	-	-	1	-	-	-	-	-	-	-	-	-	-	-	-	1
21 - < 25 jaar	1	1	34	9	2	-	-	-	-	-	-	-	-	-	-	47
25 - < 30 jaar	1	1	62	115	13	3	1	-	-	-	-	-	-	-	-	196
30 - < 35 jaar	-	-	10	85	87	17	1	-	2	-	-	1	-	-	-	203
35 - < 40 jaar	-	-	3	24	68	59	19	6	1	-	-	-	-	-	-	180
40 - < 45 jaar	-	-	1	3	19	70	34	9	3	-	2	-	-	-	-	141
45 - < 50 jaar	-	-	-	-	5	13	38	28	9	3	-	-	-	-	-	96
50 - < 55 jaar	-	-	-	1	1	1	10	20	15	1	-	-	1	-	-	50
55 - < 60 jaar	-	-	-	1	-	-	1	2	15	5	2	1	-	-	-	27
60 - < 65 jaar	-	-	-	-	2	-	-	3	2	2	1	-	-	-	-	10
65 - < 70 jaar	-	-	-	-	-	-	-	1	-	-	4	3	-	-	-	8
70 jaar en meer	-	-	-	-	-	-	1	-	-	1	-	-	1	-	-	3
Onbekend	-	-	-	-	-	-	-	-	-	-	-	-	-	-	-	-
<i>Totaal :</i>	2	2	111	238	197	163	105	69	47	12	9	5	2	-	-	962

## Limburg

< 21 jaar	-	-	-	-	-	-	-	-	-	-	-	-	-	-	-	-
21 - < 25 jaar	-	-	4	3	-	-	-	-	-	-	-	-	-	-	-	7
25 - < 30 jaar	-	-	12	28	1	-	-	-	-	-	-	-	-	-	-	41
30 - < 35 jaar	-	-	2	22	32	5	1	-	-	-	-	-	-	-	-	62
35 - < 40 jaar	-	-	1	2	14	17	2	2	-	-	-	-	-	-	-	38
40 - < 45 jaar	-	-	-	-	1	9	9	2	-	-	-	-	-	-	-	21
45 - < 50 jaar	-	-	-	-	-	2	6	6	2	-	-	-	-	-	-	16
50 - < 55 jaar	-	-	-	-	-	-	4	4	2	-	-	-	-	-	-	10
55 - < 60 jaar	-	-	-	-	-	-	-	2	1	1	-	-	-	-	-	4
60 - < 65 jaar	-	-	-	-	-	-	-	-	-	2	-	-	-	-	-	2
65 - < 70 jaar	-	-	-	-	-	-	-	-	1	-	-	-	-	-	-	1
70 jaar en meer	-	-	-	-	-	-	-	-	-	-	-	-	-	-	-	-
Onbekend	-	-	-	-	-	-	-	-	-	-	-	-	-	-	-	-
<i>Totaal :</i>	-	-	19	55	48	33	22	16	6	3	-	-	-	-	-	202

## Luxemburg

< 21 jaar	-	-	-	-	-	-	-	-	-	-	-	-	-	-	-	-
21 - < 25 jaar	-	1	2	1	-	-	1	-	-	-	-	-	-	-	-	5
25 - < 30 jaar	-	-	4	15	4	-	-	-	-	-	-	-	-	-	-	23
30 - < 35 jaar	-	-	1	12	1	2	-	-	-	-	-	-	-	-	-	16
35 - < 40 jaar	-	-	-	-	8	8	1	-	-	-	-	-	-	-	-	17
40 - < 45 jaar	-	-	-	1	3	7	5	2	-	-	-	-	-	-	-	18
45 - < 50 jaar	-	-	-	-	-	2	2	4	-	-	-	-	-	-	-	8
50 - < 55 jaar	-	-	-	-	-	1	1	-	-	-	-	-	-	-	-	2
55 - < 60 jaar	-	-	-	-	-	-	-	1	-	1	1	-	1	-	-	4
60 - < 65 jaar	-	-	-	-	-	-	-	-	-	-	-	-	-	-	-	-
65 - < 70 jaar	-	-	-	-	-	-	-	-	-	-	-	-	-	-	-	-
70 jaar en meer	-	-	-	-	-	-	-	-	-	-	-	-	-	-	-	-
Onbekend	-	-	-	-	-	-	-	-	-	-	-	-	-	-	-	-
<i>Totaal :</i>	-	1	7	29	16	20	10	7	-	1	1	-	1	-	-	93

## 32.- (vervolg)

Leeftijd van de gescheiden man	Leeftijd van de gescheiden vrouw													Onbe- kend	Totaal
	< 20 jaar	20 - < 21 jaar	21 - < 25 jaar	25 - < 30 jaar	30 - < 35 jaar	35 - < 40 jaar	40 - < 45 jaar	45 - < 50 jaar	50 - < 55 jaar	55 - < 60 jaar	60 - < 65 jaar	65 - < 70 jaar	70 jaar en meer		
Namen															
< 21 jaar	-	-	-	-	-	-	-	-	-	-	-	-	-	-	
21 - < 25 jaar	1	-	9	6	-	-	-	-	-	-	-	-	-	-	
25 - < 30 jaar	-	-	22	26	3	-	-	-	-	-	-	-	-	-	
30 - < 35 jaar	-	-	2	25	25	5	-	1	-	-	-	-	-	-	
35 - < 40 jaar	-	-	-	3	16	18	7	-	-	-	-	-	-	-	
40 - < 45 jaar	-	-	-	1	4	13	15	6	-	-	-	-	-	-	
45 - < 50 jaar	-	-	-	-	-	5	15	11	2	1	-	-	-	-	
50 - < 55 jaar	-	-	-	-	-	-	4	4	5	-	1	-	-	-	
55 - < 60 jaar	-	-	-	-	-	-	-	2	1	2	1	-	-	-	
60 - < 65 jaar	-	-	-	-	-	-	1	-	1	1	2	-	-	-	
65 - < 70 jaar	-	-	-	-	-	1	-	-	-	1	-	1	-	-	
70 jaar en meer	-	-	-	-	-	-	-	-	-	-	-	-	1	-	
Onbekend	-	-	-	-	-	-	-	-	-	-	-	-	-	-	
<i>Totaal :</i>	<i>1</i>	<i>-</i>	<i>33</i>	<i>61</i>	<i>48</i>	<i>42</i>	<i>42</i>	<i>24</i>	<i>9</i>	<i>5</i>	<i>4</i>	<i>1</i>	<i>1</i>	<i>-</i>	

## Oost-Vlaanderen

< 21 jaar	-	-	-	-	-	-	-	-	-	-	-	-	-	-
21 - < 25 jaar	-	2	20	6	-	-	-	-	-	-	-	-	-	-
25 - < 30 jaar	-	2	45	111	16	1	-	-	-	-	-	-	-	-
30 - < 35 jaar	-	-	7	76	93	11	1	-	-	-	-	-	-	-
35 - < 40 jaar	-	-	1	11	67	84	9	1	-	1	-	-	-	-
40 - < 45 jaar	-	-	-	2	14	45	52	13	1	-	-	-	-	-
45 - < 50 jaar	-	-	-	1	3	11	31	33	6	-	1	-	-	-
50 - < 55 jaar	-	-	-	2	-	-	5	18	15	4	-	-	-	-
55 - < 60 jaar	-	-	-	-	1	-	-	5	9	7	-	-	-	-
60 - < 65 jaar	-	-	-	-	-	-	-	3	4	8	5	-	2	-
65 - < 70 jaar	-	-	-	-	-	-	-	1	1	-	1	1	-	-
70 jaar en meer	-	-	-	-	-	-	-	-	1	-	-	-	-	-
Onbekend	-	-	-	-	-	-	-	-	-	-	-	-	-	-
<i>Totaal :</i>	<i>-</i>	<i>4</i>	<i>73</i>	<i>209</i>	<i>194</i>	<i>152</i>	<i>98</i>	<i>74</i>	<i>37</i>	<i>20</i>	<i>7</i>	<i>1</i>	<i>2</i>	<i>-</i>

## West-Vlaanderen

< 21 jaar	-	-	-	-	-	-	-	-	-	-	-	-	-	-
21 - < 25 jaar	1	2	21	2	-	-	-	-	-	-	-	-	-	-
25 - < 30 jaar	-	-	34	96	5	1	-	1	-	-	-	-	-	-
30 - < 35 jaar	-	-	4	60	60	12	1	-	-	-	-	1	-	-
35 - < 40 jaar	-	-	1	3	51	56	4	3	1	-	-	-	-	-
40 - < 45 jaar	-	-	-	1	5	38	37	6	1	-	-	-	-	-
45 - < 50 jaar	-	-	-	1	2	6	16	23	4	-	-	-	-	-
50 - < 55 jaar	-	-	-	-	1	1	1	16	6	1	1	-	-	-
55 - < 60 jaar	-	-	-	-	-	1	1	1	6	5	-	-	-	-
60 - < 65 jaar	-	-	-	1	-	-	1	2	1	1	3	2	-	-
65 - < 70 jaar	-	-	-	-	-	-	-	-	2	-	2	-	-	-
70 jaar en meer	-	-	-	-	1	-	-	-	1	-	1	-	1	-
Onbekend	-	-	-	-	-	-	-	-	-	-	-	-	-	-
<i>Totaal :</i>	<i>1</i>	<i>2</i>	<i>60</i>	<i>164</i>	<i>125</i>	<i>115</i>	<i>61</i>	<i>52</i>	<i>22</i>	<i>7</i>	<i>7</i>	<i>2</i>	<i>2</i>	<i>-</i>

## 32.- (vervolg)

Leeftijd van de gescheiden man	Leeftijd van de gescheiden vrouw														Onbe- kend	Totaal
	< 20 jaar	20 - < 21 jaar	21 - < 25 jaar	25 - < 30 jaar	30 - < 35 jaar	35 - < 40 jaar	40 - < 45 jaar	45 - < 50 jaar	50 - < 55 jaar	55 - < 60 jaar	60 - < 65 jaar	65 - < 70 jaar	70 jaar en meer			
Rijk																
< 21 jaar	-	-	2	-	-	-	-	-	-	-	-	-	-	-	2	
21 - < 25 jaar	14	20	210	74	4	-	2	-	-	-	-	-	-	-	324	
25 - < 30 jaar	2	8	483	984	110	15	3	1	1	-	-	-	-	-	1 607	
30 - < 35 jaar	-	1	91	713	715	138	23	3	5	-	-	1	1	-	1 691	
35 - < 40 jaar	-	-	24	131	543	617	118	31	5	2	1	-	-	-	1 473	
40 - < 45 jaar	-	-	1	38	117	438	412	99	15	1	3	-	-	-	1 124	
45 - < 50 jaar	-	-	2	15	29	89	291	251	60	12	3	-	-	-	752	
50 - < 55 jaar	-	-	1	6	9	19	63	157	130	11	6	2	2	-	406	
55 - < 60 jaar	-	-	-	1	3	7	14	38	67	66	10	4	1	-	211	
60 - < 65 jaar	-	-	-	1	3	3	7	20	23	39	43	6	2	-	147	
65 - < 70 jaar	-	-	-	-	1	1	2	6	6	11	21	15	2	-	65	
70 jaar en meer	-	-	-	-	1	-	1	-	3	3	4	6	12	-	30	
Onbekend	-	-	-	-	-	-	-	-	-	-	-	-	-	-	-	
<b>Totaal :</b>	<b>16</b>	<b>29</b>	<b>814</b>	<b>1963</b>	<b>1 535</b>	<b>1 327</b>	<b>936</b>	<b>606</b>	<b>315</b>	<b>145</b>	<b>91</b>	<b>34</b>	<b>21</b>	<b>-</b>	<b>7 832</b>	
Nederlands Taalgebied																
< 21 jaar	-	-	1	-	-	-	-	-	-	-	-	-	-	-	1	
21 - < 25 jaar	2	10	96	21	1	-	-	-	-	-	-	-	-	-	130	
25 - < 30 jaar	-	4	221	456	47	4	-	1	-	-	-	-	-	-	733	
30 - < 35 jaar	-	1	33	318	325	52	8	1	-	-	-	-	1	-	739	
35 - < 40 jaar	-	-	6	39	242	312	52	12	2	2	-	-	-	-	667	
40 - < 45 jaar	-	-	-	14	41	185	169	37	4	-	-	-	-	-	450	
45 - < 50 jaar	-	-	1	5	12	32	119	110	19	3	1	-	-	-	302	
50 - < 55 jaar	-	-	-	2	3	2	15	72	47	7	2	-	-	-	150	
55 - < 60 jaar	-	-	-	-	3	2	2	14	29	29	2	-	-	-	81	
60 - < 65 jaar	-	-	-	1	-	-	2	8	11	21	24	3	2	-	72	
65 - < 70 jaar	-	-	-	-	1	-	1	1	5	3	8	4	1	-	24	
70 jaar en meer	-	-	-	-	1	-	-	-	2	1	2	4	2	-	12	
Onbekend	-	-	-	-	-	-	-	-	-	-	-	-	-	-	-	
<b>Totaal :</b>	<b>2</b>	<b>15</b>	<b>358</b>	<b>856</b>	<b>676</b>	<b>589</b>	<b>368</b>	<b>256</b>	<b>119</b>	<b>66</b>	<b>39</b>	<b>11</b>	<b>6</b>	<b>-</b>	<b>3 361</b>	
Frans Taalgebied (1)																
< 21 jaar	-	-	1	-	-	-	-	-	-	-	-	-	-	-	1	
21 - < 25 jaar	9	7	89	40	2	-	2	-	-	-	-	-	-	-	149	
25 - < 30 jaar	2	3	207	349	40	5	1	-	-	-	-	-	-	-	607	
30 - < 35 jaar	-	-	40	254	240	47	6	2	2	-	-	1	-	-	592	
35 - < 40 jaar	-	-	9	57	196	195	43	10	1	-	1	-	1	-	513	
40 - < 45 jaar	-	-	1	13	49	172	145	38	8	-	2	-	-	-	428	
45 - < 50 jaar	-	-	-	2	8	35	112	92	26	5	1	-	-	-	281	
50 - < 55 jaar	-	-	-	3	2	8	31	54	50	3	2	1	1	-	155	
55 - < 60 jaar	-	-	-	1	-	2	5	9	30	17	5	2	1	-	72	
60 - < 65 jaar	-	-	-	-	2	2	2	4	7	9	12	3	-	-	41	
65 - < 70 jaar	-	-	-	-	-	1	-	3	1	3	5	11	-	-	24	
70 jaar en meer	-	-	-	-	-	-	1	-	-	2	1	1	6	-	11	
Onbekend	-	-	-	-	-	-	-	-	-	-	-	-	-	-	-	
<b>Totaal :</b>	<b>11</b>	<b>10</b>	<b>347</b>	<b>719</b>	<b>539</b>	<b>467</b>	<b>348</b>	<b>212</b>	<b>125</b>	<b>39</b>	<b>29</b>	<b>19</b>	<b>9</b>	<b>-</b>	<b>2 874</b>	
Brussel-Hoofdstad																
< 21 jaar	-	-	-	-	-	-	-	-	-	-	-	-	-	-	-	
21 - < 25 jaar	3	3	25	13	1	-	-	-	-	-	-	-	-	-	45	
25 - < 30 jaar	-	1	55	179	23	6	2	-	1	-	-	-	-	-	267	
30 - < 35 jaar	-	-	18	141	150	39	9	-	3	-	-	-	-	-	360	
35 - < 40 jaar	-	-	9	35	105	110	23	9	2	-	-	-	-	-	293	
40 - < 45 jaar	-	-	-	11	27	81	98	24	3	1	1	-	-	-	246	
45 - < 50 jaar	-	-	1	8	9	22	60	49	15	4	1	-	-	-	169	
50 - < 55 jaar	-	-	1	1	4	9	17	31	33	1	2	1	1	-	101	
55 - < 60 jaar	-	-	-	-	-	3	7	15	8	20	3	2	-	-	58	
60 - < 65 jaar	-	-	-	-	1	1	3	8	5	9	7	-	-	-	34	
65 - < 70 jaar	-	-	-	-	-	-	1	2	-	5	8	-	1	-	17	
70 jaar en meer	-	-	-	-	-	-	-	-	1	-	1	1	4	-	7	
Onbekend	-	-	-	-	-	-	-	-	-	-	-	-	-	-	-	
<b>Totaal :</b>	<b>3</b>	<b>4</b>	<b>109</b>	<b>388</b>	<b>320</b>	<b>271</b>	<b>220</b>	<b>138</b>	<b>71</b>	<b>40</b>	<b>23</b>	<b>4</b>	<b>6</b>	<b>-</b>	<b>1 597</b>	

(1) Inclusief de 25 gemeenten van het Duits taalgebied.



## 33.- ECHTSCHIEDINGEN NAAR DE LEEFTIJD VAN DE GESCHIEDEN VROUW EN DE DUUR VAN HET ONTBONDEN HUWELIJK (Jaar 1972)

Duur van het huwelijk	Jaar van het huwelijk	Leeftijd van de geschieden vrouw													Onbekend	Totaal
		< 20 jaar	20 - < 25 jaar	21 - < 25 jaar	25 - < 30 jaar	30 - < 35 jaar	35 - < 40 jaar	40 - < 45 jaar	45 - < 50 jaar	50 - < 55 jaar	55 - < 60 jaar	60 - < 65 jaar	65 - < 70 jaar	70 jaar en meer		
< 1 jaar	1972	-	-	-	-	-	-	-	-	-	-	-	-	-	-	-
	1971	-	1	-	5	3	1	-	-	1	-	-	-	-	-	-
	<i>Totaal :</i>	-	1	-	5	3	1	-	-	1	-	-	-	-	-	11
1 jaar	1971	1	1	4	2	2	1	1	-	-	-	-	-	-	-	12
	1970	4	1	17	6	-	-	-	-	-	1	-	-	-	-	29
2 jaar	1970	6	4	30	6	3	-	2	1	-	1	-	-	-	-	53
	1969	1	6	53	25	7	5	1	2	-	-	1	-	1	-	102
3 jaar	1969	3	5	80	48	10	5	3	2	7	-	-	-	-	-	163
	1968	1	4	101	79	21	10	4	4	2	1	-	1	-	-	228
4 jaar	1968	-	3	95	76	18	9	2	1	-	-	2	-	1	-	207
	1967	-	2	112	99	17	15	7	5	4	1	1	-	-	-	263
	<i>Totaal :</i>	16	26	492	341	78	45	20	15	13	4	4	1	2	-	1 057
5 jaar	1967	-	2	85	121	12	5	6	5	1	1	1	2	1	-	242
	1966	-	-	81	164	21	4	4	7	1	2	-	-	-	-	284
6 jaar	1966	-	-	57	141	26	13	2	1	2	1	-	-	-	-	243
	1965	-	-	39	178	29	14	5	1	3	1	-	-	-	-	270
7 jaar	1965	-	-	15	168	29	10	7	2	-	-	-	-	-	-	231
	1964	-	-	26	173	46	9	9	5	1	2	-	-	1	-	272
8 jaar	1964	-	-	12	122	56	10	12	4	3	1	1	-	-	-	221
	1963	-	-	7	122	63	17	8	6	-	3	1	-	-	-	227
9 jaar	1963	-	-	-	97	57	11	11	-	4	-	-	-	-	-	180
	1962	-	-	-	96	96	18	7	6	2	-	-	-	2	-	227
	<i>Totaal :</i>	-	2	322	1 382	435	111	71	37	17	11	3	2	4	-	2 397
10 jaar	1962	-	-	-	65	87	18	6	3	-	-	-	-	-	-	179
11 jaar	1961	-	-	-	65	113	23	7	5	4	1	-	1	1	-	220
	1961	-	-	-	35	78	18	4	4	-	-	1	1	-	-	141
12 jaar	1960	-	-	-	28	113	27	11	9	3	2	-	-	-	-	193
	1960	-	-	-	13	101	22	9	4	-	-	1	-	-	-	150
13 jaar	1959	-	-	-	18	106	45	9	5	4	1	-	-	-	-	188
	1959	-	-	-	6	81	43	9	2	6	-	-	-	1	-	148
14 jaar	1958	-	-	-	3	90	58	16	4	-	-	-	-	-	-	171
	1958	-	-	-	2	66	61	8	5	2	1	-	1	-	-	146
	1957	-	-	-	-	63	73	12	10	-	2	-	-	-	-	160
	<i>Totaal :</i>	-	-	-	235	898	388	91	51	19	7	2	3	2	-	1 696
15 jaar	1957	-	-	-	-	37	75	18	8	3	-	2	-	-	-	143
16 jaar	1956	-	-	-	-	29	92	22	9	2	4	1	-	-	-	159
	1956	-	-	-	-	19	77	17	8	-	-	-	-	-	-	121
17 jaar	1955	-	-	-	-	21	108	24	6	3	-	-	-	-	-	162
	1955	-	-	-	-	7	76	25	7	2	1	2	1	-	-	121
18 jaar	1954	-	-	-	-	5	83	30	4	3	-	1	-	-	-	126
	1954	-	-	-	-	-	53	28	6	2	-	-	-	-	-	89
19 jaar	1953	-	-	-	-	1	54	39	7	2	1	3	-	-	-	107
	1953	-	-	-	-	-	44	38	6	1	-	1	-	-	-	90
	1952	-	-	-	-	1	43	59	11	4	1	1	-	2	-	122
	<i>Totaal :</i>	-	-	-	-	120	705	300	72	22	7	11	1	2	-	1 240
20 jaar	1952	-	-	-	-	1	23	53	11	3	3	1	-	-	-	95
21 jaar	1951	-	-	-	-	-	23	44	14	4	-	-	-	1	-	86
	1951	-	-	-	-	-	10	40	6	3	1	-	1	-	-	61
22 jaar	1950	-	-	-	-	-	12	71	18	3	2	1	1	1	-	109
	1950	-	-	-	-	-	6	34	11	1	1	-	1	-	-	54
23 jaar	1949	-	-	-	-	-	3	43	21	3	3	-	-	-	-	73
	1949	-	-	-	-	-	-	28	18	3	2	1	-	-	-	52
24 jaar	1948	-	-	-	-	-	-	43	28	5	2	2	-	-	-	80
	1948	-	-	-	-	-	-	26	36	10	1	-	-	-	-	73
	1947	-	-	-	-	-	-	29	33	7	1	-	-	-	-	70
	<i>Totaal :</i>	-	-	-	-	1	77	411	196	42	16	5	3	2	-	753
25 jaar en meer		-	-	-	-	-	-	-	-	-	-	-	-	-	-	-
Onbekend		-	-	-	-	-	-	-	-	-	-	-	-	-	-	-
<i>Algemeen totaal :</i>		16	29	814	1 963	1 535	1 327	936	606	315	145	91	34	21	-	7 832







## 35.- ECHTSCHIEDINGEN NAAR GEBORTEJAAR, LEEFTIJD EN GESLACHT VAN DE GESCHIEDENEN (1971)

Geboortejaar	Leeftijd in volle jaren	Mannen	Vrouwen	Geboortejaar	Leeftijd in volle jaren	Mannen	Vrouwen
1954	16	-	-	1921	50	49	39
	17	-	1	1920	50	67	47
1953	17	-	1		51	62	46
	18	-	1	1919	51	42	40
1952	18	-	3		52	28	22
	19	1	4	1918	52	27	25
1951	19	1	10		53	26	12
	<i>Totaal :</i>	<i>2</i>	<i>20</i>	1917	53	20	14
1951	20	1	21		54	18	13
1950	20	1	22	1916	54	15	10
	21	5	46		<i>Totaal :</i>	<i>354</i>	<i>288</i>
1949	21	13	51	1916	55	22	9
	22	18	34	1915	55	16	6
1948	22	20	77		56	28	14
	23	27	85	1914	56	27	22
1947	23	56	113		57	27	20
	24	88	155	1913	57	20	16
1946	24	90	181		58	20	14
	<i>Totaal :</i>	<i>319</i>	<i>785</i>	1912	58	23	12
1946	25	114	199		59	15	13
1945	25	103	172	1911	59	17	9
	26	136	178		<i>Totaal :</i>	<i>215</i>	<i>135</i>
1944	26	165	187	1911	60	17	9
	27	143	192	1910	60	16	7
1943	27	164	188		61	12	8
	28	153	168	1909	61	11	6
1942	28	155	140		62	11	6
	29	139	138	1908	62	10	11
1941	29	150	138		63	6	4
	<i>Totaal :</i>	<i>1 422</i>	<i>1 700</i>	1907	63	9	7
1941	30	125	120		64	5	10
1940	30	140	115	1906	64	2	5
	31	124	147		<i>Totaal :</i>	<i>99</i>	<i>73</i>
1939	31	166	164	1906	65	9	5
	32	169	167	1905	65	7	1
1938	32	169	171		66	10	5
	33	154	144	1904	66	7	3
1937	33	162	166		67	8	3
	34	145	158	1903	67	3	4
1936	34	134	119		68	5	4
	<i>Totaal :</i>	<i>1 488</i>	<i>1 471</i>	1902	68	3	1
1936	35	152	141		69	5	-
1935	35	153	125	1901	69	2	1
	36	117	108		<i>Totaal :</i>	<i>59</i>	<i>27</i>
1934	36	143	118	1901	70	4	2
	37	131	109	1900	70	2	-
1933	37	130	111		71	2	1
	38	118	104	1899	71	4	-
1932	38	127	133		72	1	1
	39	116	100	1898	72	-	-
1931	39	112	113		73	3	1
	<i>Totaal :</i>	<i>1 299</i>	<i>1 162</i>	1897	73	-	-
1931	40	140	96		74	-	2
1930	40	126	103	1896	74	-	1
	41	117	86		<i>Totaal :</i>	<i>16</i>	<i>8</i>
1929	41	119	99	1896	75	-	1
	42	104	87	1895	75	-	-
1928	42	105	77		76	3	1
	43	89	71	1894	76	-	-
1927	43	98	76		77	1	-
	44	82	69	1893	77	-	-
1926	44	80	73		78	1	-
	<i>Totaal :</i>	<i>1 060</i>	<i>837</i>	1892	78	-	-
1926	45	69	59		79	-	-
1925	45	80	75	1891	79	-	-
	46	81	60		<i>Totaal :</i>	<i>5</i>	<i>2</i>
1924	46	56	54	1891	80	-	-
	47	67	54	1890	80	-	-
1923	47	66	40		81	1	-
	48	67	52		<i>Totaal :</i>	<i>1</i>	<i>-</i>
1922	48	61	46				
	49	69	39	Onbekend		3	3
1921	49	66	54		<i>Totaal :</i>	<i>7 084</i>	<i>7 084</i>
	<i>Totaal :</i>	<i>682</i>	<i>533</i>				

## 35.- ECHTSCHIEDINGEN NAAR GEBORTEJAAR, LEEFTIJD EN GESLACHT VAN DE GESCHIEDENEN (Jaar 1972)

Geboortejaar	Leeftijd in volle jaren	Mannen	Vrouwen	Geboortejaar	Leeftijd in volle jaren	Mannen	Vrouwen
1955	16	-	-	1922	50	59	44
	17	-	-	1921	50	63	49
1954	17	-	3		51	41	52
	18	-	2	1920	51	52	35
1953	18	-	1		52	46	40
	19	-	4	1919	52	31	32
1952	19	-	6		53	40	19
	Tot. :	-	16	1918	53	29	12
					54	28	19
1952	20	-	14	1917	54	17	13
1951	20	2	15		Tot. :	406	315
	21	5	42				
1950	21	12	50	1917	55	18	17
	22	16	65	1916	55	24	16
1949	22	27	79		56	13	14
	23	32	98	1915	56	16	13
1948	23	47	112		57	21	14
	24	75	172	1914	57	33	15
1947	24	110	196		58	24	16
	Tot. :	326	843	1913	58	26	11
					59	13	13
1947	25	128	199	1912	59	23	16
1946	25	140	195		Tot. :	211	145
	26	163	224				
1945	26	139	200	1912	60	22	14
	27	172	182	1911	60	10	9
1944	27	176	214		61	18	12
	28	189	186	1910	61	20	8
1943	28	169	189		62	12	5
	29	178	209	1909	62	10	8
1942	29	153	165		63	15	13
	Tot. :	1 607	1 963	1908	63	16	9
					64	14	6
1942	30	139	141	1907	64	10	7
1941	30	168	157		Tot. :	147	91
	31	166	124				
1940	31	166	148	1907	65	13	5
	32	175	173	1906	65	14	4
1939	32	194	147		66	5	5
	33	149	177	1905	66	6	4
1938	33	203	162		67	4	7
	34	169	146	1904	67	2	2
1937	34	162	160		68	4	2
	Tot. :	1 691	1 535	1903	68	10	3
					69	3	1
1937	35	182	157	1902	69	4	1
1936	35	155	158		Tot. :	65	34
	36	155	131				
1935	36	137	140	1902	70	4	1
	37	124	129	1901	70	2	3
1934	37	175	139		71	2	1
	38	132	116	1900	71	1	5
1933	38	147	122		72	5	2
	39	146	123	1899	72	1	-
1932	39	120	112		73	1	1
	Tot. :	1 473	1 327	1898	73	2	1
					74	1	1
1932	40	140	92	1897	74	-	-
1931	40	132	109		Tot. :	19	15
	41	120	101				
1930	41	123	114	1897	75	-	-
	42	122	87	1896	75	1	-
1929	42	111	84		76	2	3
	43	106	95	1895	76	-	1
1928	43	85	81		77	1	1
	44	98	93	1894	77	2	-
1927	44	87	80		78	3	1
	Tot. :	1 124	936	1893	78	-	-
					79	-	-
1927	45	87	72	1892	79	1	-
1926	45	72	71		Tot. :	10	6
	46	85	61				
1925	46	78	71	1892	80	-	-
	47	63	69	1891	80	-	-
1924	47	76	61		81	-	-
	48	82	54	1890	81	-	-
1923	48	89	60		82	1	-
	49	65	46		Tot. :	1	-
1922	49	55	41	Onbekend		-	-
	Tot. :	752	606	Totaal :		7 832	7 832

## 36.- ECHTSCHIEDINGEN NAAR HET BEROEP EN DE SOCIALE STAND DER GESCHIEDENEN (Jaar 1971)

Beroep en sociale stand van de vrouw	Beroep en															
	Vrije beroepen, onderwijzend personeel, kunstenaars, technici, e. d.				Bedrijfsleiders en hogere administratieve kaders			Administratief personeel		Handelaars en verkooppersoneel				Landbouwers, jagers, vissers, houthakkers e. d.		
	Bedrijfs- hoofd	Bediende	Werkman	Totaal	Bedrijfs- hoofd	Bediende	Totaal	Bediende	Totaal	Bedrijfs- hoofd	Bediende	Werkman	Totaal	Bedrijfs- hoofd	Werkman	Totaal
<i>Vrije beroepen, onderwijzend personeel, kunstenaars, technici e. d. :</i>																
Bedrijfshoofd	9	6	-	15	-	-	-	2	2	1	-	-	1	-	-	-
Bediende	21	134	4	159	4	16	20	74	74	14	32	1	47	2	-	2
Arbeidster	-	1	-	1	-	1	1	-	-	-	-	-	-	-	-	-
<b>Totaal :</b>	<b>30</b>	<b>141</b>	<b>4</b>	<b>175</b>	<b>4</b>	<b>17</b>	<b>21</b>	<b>76</b>	<b>76</b>	<b>15</b>	<b>32</b>	<b>1</b>	<b>48</b>	<b>2</b>	<b>-</b>	<b>2</b>
<i>Bedrijfsleiders en hogere administratieve kaders :</i>																
Bedrijfshoofd	1	-	-	1	1	-	1	2	2	-	1	-	1	-	-	-
Bediende	-	2	-	2	-	5	5	5	5	-	3	-	3	-	-	-
<b>Totaal :</b>	<b>1</b>	<b>2</b>	<b>-</b>	<b>3</b>	<b>1</b>	<b>5</b>	<b>6</b>	<b>7</b>	<b>7</b>	<b>-</b>	<b>4</b>	<b>-</b>	<b>4</b>	<b>-</b>	<b>-</b>	<b>-</b>
<i>Administratief personeel :</i>																
Bediende	21	139	5	165	16	30	46	410	410	38	82	5	125	1	7	8
<b>Totaal :</b>	<b>21</b>	<b>139</b>	<b>5</b>	<b>165</b>	<b>16</b>	<b>30</b>	<b>46</b>	<b>410</b>	<b>410</b>	<b>38</b>	<b>82</b>	<b>5</b>	<b>125</b>	<b>1</b>	<b>7</b>	<b>8</b>
<i>Handelaars en verkooppersoneel :</i>																
Bedrijfshoofd	2	13	1	16	14	3	17	38	38	36	17	-	53	1	3	4
Bediende	2	29	-	31	4	-	4	47	47	15	19	2	36	1	-	1
Arbeidster	-	1	-	1	-	-	-	3	3	2	1	-	3	-	-	-
<b>Totaal :</b>	<b>4</b>	<b>43</b>	<b>1</b>	<b>48</b>	<b>18</b>	<b>3</b>	<b>21</b>	<b>88</b>	<b>88</b>	<b>53</b>	<b>37</b>	<b>2</b>	<b>92</b>	<b>2</b>	<b>3</b>	<b>5</b>
<i>Landbouwers, jagers, vissers, houthakkers e. d. :</i>																
Bedrijfshoofd	-	-	-	-	-	-	-	-	-	-	-	-	-	3	-	3
Arbeidster	-	1	-	1	-	-	-	1	1	-	-	-	-	-	-	-
<b>Totaal :</b>	<b>-</b>	<b>1</b>	<b>-</b>	<b>1</b>	<b>-</b>	<b>-</b>	<b>-</b>	<b>1</b>	<b>1</b>	<b>-</b>	<b>-</b>	<b>-</b>	<b>-</b>	<b>3</b>	<b>-</b>	<b>3</b>
<i>Beroepen uit transport- en communicatiebedrijven :</i>																
Bedrijfshoofd	-	-	-	-	-	-	-	-	-	-	-	-	-	-	-	-
Bediende	1	1	-	2	1	1	2	-	-	-	1	-	1	-	-	-
Arbeidster	-	1	-	1	-	-	-	1	1	-	1	-	1	-	-	-
<b>Totaal :</b>	<b>1</b>	<b>2</b>	<b>-</b>	<b>3</b>	<b>1</b>	<b>1</b>	<b>2</b>	<b>1</b>	<b>1</b>	<b>-</b>	<b>2</b>	<b>-</b>	<b>2</b>	<b>-</b>	<b>-</b>	<b>-</b>
<i>Ambachtlieden, vak- en fabrieksarbeiders en handlangers :</i>																
Bedrijfshoofd	1	-	-	1	-	-	-	-	-	2	-	-	2	-	-	-
Bediende	-	-	-	-	-	-	-	6	6	1	-	-	1	-	-	-
Arbeidster	-	21	1	22	5	5	10	82	82	14	18	2	34	2	4	6
<b>Totaal :</b>	<b>1</b>	<b>21</b>	<b>1</b>	<b>23</b>	<b>5</b>	<b>5</b>	<b>10</b>	<b>88</b>	<b>88</b>	<b>17</b>	<b>18</b>	<b>2</b>	<b>37</b>	<b>2</b>	<b>4</b>	<b>6</b>
<i>Beroepen uit dienstverlenende, sport- en ontspanningsbedrijven :</i>																
Bedrijfshoofd	1	6	-	7	1	1	2	11	11	3	10	-	13	1	1	2
Bediende	-	8	-	8	1	1	2	14	14	4	6	-	10	-	-	-
Arbeidster	-	9	3	12	9	2	11	40	40	20	15	1	36	2	3	5
<b>Totaal :</b>	<b>1</b>	<b>23</b>	<b>3</b>	<b>27</b>	<b>11</b>	<b>4</b>	<b>15</b>	<b>65</b>	<b>65</b>	<b>27</b>	<b>31</b>	<b>1</b>	<b>59</b>	<b>3</b>	<b>4</b>	<b>7</b>
Zonder beroep en onbekend	50	168	6	224	86	49	135	342	342	158	109	2	269	23	14	37
<b>Algemeen totaal :</b>	<b>109</b>	<b>540</b>	<b>20</b>	<b>669</b>	<b>142</b>	<b>114</b>	<b>256</b>	<b>1 078</b>	<b>1 078</b>	<b>308</b>	<b>315</b>	<b>13</b>	<b>636</b>	<b>36</b>	<b>32</b>	<b>68</b>

## sociale stand van de man

Mijnwerkers steengroefarbeiders e. d.		Beroepen uit transport- en communicatiebedrijven				Ambachtslieden, vak- en fabrieksarbeiders en handlangers				Beroepen uit dienstverlenende, sport- en ontspanningsbedrijven				Beroeps- militairen en mili- ciens	Zonder beroep en on- bekend	Algemeen totaal
Werkman	Totaal	Bedrijfs- hoofd	Bediende	Werkman	Totaal	Bedrijfs- hoofd	Bediende	Werkman	Totaal	Bedrijfs- hoofd	Bediende	Werkman	Totaal			
-	-	-	-	-	-	1	-	1	2	-	-	-	-	-	1	21
-	-	-	4	12	16	7	1	65	73	2	16	5	23	3	14	431
-	-	-	-	-	-	-	-	1	1	-	-	-	-	-	-	3
-	-	-	4	12	16	8	1	67	76	2	16	5	23	3	15	455
-	-	-	-	1	1	-	-	-	-	-	-	-	-	-	2	8
-	-	-	-	1	1	-	-	2	2	-	1	-	1	-	1	20
-	-	-	-	2	2	-	-	2	2	-	1	-	1	-	3	28
-	-	2	18	58	78	18	3	245	266	9	38	28	75	22	16	1 211
-	-	2	18	58	78	18	3	245	266	9	38	28	75	22	16	1 211
-	-	1	1	40	42	6	-	105	111	1	8	12	21	4	15	321
-	-	-	9	28	37	7	1	112	120	2	9	6	17	5	6	304
-	-	-	-	2	2	1	-	15	16	-	-	3	3	1	-	29
-	-	1	10	70	81	14	1	232	247	3	17	21	41	10	21	654
1	1	-	-	1	1	-	-	1	1	-	-	-	-	-	-	6
-	-	-	-	-	-	-	-	3	3	-	-	-	-	-	-	5
1	1	-	-	1	1	-	-	4	4	-	-	-	-	-	-	11
-	-	1	-	-	1	-	-	-	-	-	-	-	-	-	-	1
-	-	-	-	2	2	-	-	6	6	-	1	-	1	1	1	16
1	1	-	-	2	2	-	-	3	3	-	1	-	1	-	2	12
1	1	1	-	4	5	-	-	9	9	-	2	-	2	1	3	29
-	-	-	-	-	-	2	-	1	3	-	-	-	-	1	-	7
-	-	-	-	-	-	-	-	7	7	-	-	-	-	2	1	17
6	6	-	8	113	121	14	1	541	556	-	10	18	28	14	27	906
6	6	-	8	113	121	16	1	549	566	-	10	18	28	17	28	930
-	-	-	2	10	12	6	-	30	36	7	1	2	10	-	1	94
-	-	-	1	3	4	-	-	20	20	2	1	1	4	1	1	64
3	3	1	2	67	70	8	-	252	260	2	9	13	24	6	13	480
3	3	1	5	80	86	14	-	302	316	11	11	16	38	7	15	638
32	32	3	42	267	312	85	5	1 218	1 308	26	59	46	131	71	207	3 068
43	43	8	87	607	702	155	11	2 628	2 794	51	154	134	339	131	308	7 024

## 36.- ECHTSCHIEDINGEN NAAR HET BEROEP EN DE SOCIALE STAND DER GESCHIEDENEN (Jaar 1972)

Beroep en sociale stand van de vrouw	Beroep en															
	Vrije beroepen, onderwyzend personeel, kunstenaars, technici e. d.				Bedrijfsleiders en hogere administratieve kaders			Administratief personeel		Handelaars en verkooppersoneel				Landbouwers, jagers, vissers, houthakkers, e. d.		
	Bedrijfs- hoofd	Bediende	Werkman	Totaal	Bedrijfs- hoofd	Bediende	Totaal	Bediende	Totaal	Bedrijfs- hoofd	Bediende	Werkman	Totaal	Bedrijfs- hoofd	Werkman	Totaal
<i>Vrije beroepen, onderwyzend personeel, kunstenaars, technici e. d. :</i>																
Bedrijfs- hoofd	15	2	-	17	1	-	1	5	5	1	-	-	1	-	-	-
Bediende	24	144	2	170	10	15	25	123	123	24	27	1	52	4	1	5
Arbeidster	-	1	-	1	-	-	-	-	-	-	-	-	-	-	-	-
<b>Totaal :</b>	<b>39</b>	<b>147</b>	<b>2</b>	<b>188</b>	<b>11</b>	<b>15</b>	<b>26</b>	<b>128</b>	<b>128</b>	<b>25</b>	<b>27</b>	<b>1</b>	<b>53</b>	<b>4</b>	<b>1</b>	<b>5</b>
<i>Bedrijfsleiders en hogere administratieve kaders :</i>																
Bedrijfs- hoofd	-	1	-	1	8	1	9	2	2	3	-	-	3	-	-	-
Bediende	-	3	-	3	1	1	2	3	3	-	-	-	-	-	-	-
<b>Totaal :</b>	<b>-</b>	<b>4</b>	<b>-</b>	<b>4</b>	<b>9</b>	<b>2</b>	<b>11</b>	<b>5</b>	<b>5</b>	<b>3</b>	<b>-</b>	<b>-</b>	<b>3</b>	<b>-</b>	<b>-</b>	<b>-</b>
<i>Administratief personeel :</i>																
Bediende	14	168	2	184	18	26	44	471	471	34	90	2	126	1	2	3
<b>Totaal :</b>	<b>14</b>	<b>168</b>	<b>2</b>	<b>184</b>	<b>18</b>	<b>26</b>	<b>44</b>	<b>471</b>	<b>471</b>	<b>34</b>	<b>90</b>	<b>2</b>	<b>126</b>	<b>1</b>	<b>2</b>	<b>3</b>
<i>Handelaars en verkooppersoneel :</i>																
Bedrijfs- hoofd	1	15	-	16	10	1	11	39	39	44	18	2	64	-	2	2
Bediende	7	27	-	34	6	5	11	61	61	19	33	2	54	-	1	1
Arbeidster	-	2	-	2	2	-	2	5	5	2	1	-	3	-	-	-
<b>Totaal :</b>	<b>8</b>	<b>44</b>	<b>-</b>	<b>52</b>	<b>18</b>	<b>6</b>	<b>24</b>	<b>105</b>	<b>105</b>	<b>65</b>	<b>52</b>	<b>4</b>	<b>121</b>	<b>-</b>	<b>3</b>	<b>3</b>
<i>Landbouwers, jagers, vissers, houthakkers e. d. :</i>																
Bedrijfs- hoofd	-	1	-	1	-	1	1	-	-	1	-	1	2	3	-	3
Arbeidster	-	-	-	-	-	-	-	1	1	-	-	-	-	-	2	2
<b>Totaal :</b>	<b>-</b>	<b>1</b>	<b>-</b>	<b>1</b>	<b>-</b>	<b>1</b>	<b>1</b>	<b>1</b>	<b>1</b>	<b>1</b>	<b>-</b>	<b>1</b>	<b>2</b>	<b>3</b>	<b>2</b>	<b>5</b>
<i>Beroepen uit transport- en communicatiebedrijven :</i>																
Bedrijfs- hoofd	-	-	-	-	-	-	-	-	-	-	-	-	-	-	-	-
Bediende	-	-	-	-	-	-	-	4	4	1	-	-	1	-	-	-
Arbeidster	-	1	-	1	-	-	-	-	-	-	1	-	1	-	-	-
<b>Totaal :</b>	<b>-</b>	<b>1</b>	<b>-</b>	<b>1</b>	<b>-</b>	<b>-</b>	<b>-</b>	<b>4</b>	<b>4</b>	<b>1</b>	<b>1</b>	<b>-</b>	<b>2</b>	<b>-</b>	<b>-</b>	<b>-</b>
<i>Ambachtslieden, vak- en fabriekarbeiders en handlangers :</i>																
Bedrijfs- hoofd	-	2	-	2	1	-	1	-	-	1	-	-	1	-	-	-
Bediende	-	-	-	-	-	-	-	-	-	1	-	-	1	-	-	-
Arbeidster	5	26	-	31	4	1	5	100	100	33	29	5	67	4	3	7
<b>Totaal :</b>	<b>5</b>	<b>28</b>	<b>-</b>	<b>33</b>	<b>5</b>	<b>1</b>	<b>6</b>	<b>100</b>	<b>100</b>	<b>35</b>	<b>29</b>	<b>5</b>	<b>69</b>	<b>4</b>	<b>3</b>	<b>7</b>
<i>Beroepen uit dienstverlenende, sport- en ontspanningsbedrijven :</i>																
Bedrijfs- hoofd	-	6	-	6	1	-	1	12	12	-	8	-	8	-	-	-
Bediende	3	9	-	12	2	1	3	17	17	4	8	1	13	-	-	-
Arbeidster	-	13	-	13	7	4	11	53	53	18	16	2	36	2	2	4
<b>Totaal :</b>	<b>3</b>	<b>28</b>	<b>-</b>	<b>31</b>	<b>10</b>	<b>5</b>	<b>15</b>	<b>82</b>	<b>82</b>	<b>22</b>	<b>32</b>	<b>3</b>	<b>57</b>	<b>2</b>	<b>2</b>	<b>4</b>
<i>Zonder beroep en onbekend</i>																
	60	173	4	237	96	40	136	401	401	166	136	13	315	20	21	41
<b>Algemeen totaal :</b>	<b>129</b>	<b>594</b>	<b>8</b>	<b>731</b>	<b>187</b>	<b>96</b>	<b>283</b>	<b>1 297</b>	<b>1 297</b>	<b>352</b>	<b>367</b>	<b>29</b>	<b>748</b>	<b>34</b>	<b>34</b>	<b>68</b>

sociale stand van de man																
Mijnwerkers, steengroefarbeiders e. d.		Beroepen uit transport- en communicatiebedrijven				Ambachtlieden, vak- en fabrieksarbeiders en handlangers				Beroepen uit dienstverlenende, sport- en ontspanningsbedrijven				Beroepsmili- tair en miliciens	Zonder beroep en onbekend	Alge- meen totaal
Werkman	Totaal	Bedrijfs- hoofd	Bediende	Werkman	Totaal	Bedrijfs- hoofd	Bediende	Werkman	Totaal	Bedrijfs- hoofd	Bediende	Werkman	Totaal			
-	-	-	-	-	-	-	-	2	2	-	-	-	-	-	1	27
1	1	-	7	10	17	9	-	68	77	4	11	6	21	6	14	511
-	-	-	-	-	-	-	-	-	-	-	-	-	-	-	-	1
1	1	-	7	10	17	9	-	70	79	4	11	6	21	6	15	539
-	-	-	-	1	1	1	-	3	4	-	-	-	-	-	-	20
-	-	-	-	-	-	-	-	-	-	-	-	-	-	-	1	9
-	-	-	-	1	1	1	-	3	4	-	-	-	-	-	1	29
2	2	-	22	69	91	27	3	345	375	8	41	20	69	21	30	1 416
2	2	-	22	69	91	27	3	345	375	8	41	20	69	21	30	1 416
-	-	-	1	29	30	4	-	118	122	3	7	2	12	6	9	311
2	2	1	6	33	40	8	-	121	129	5	16	9	30	9	7	378
-	-	-	-	4	4	1	-	14	15	1	1	1	3	-	-	34
2	2	1	7	66	74	13	-	253	266	9	24	12	45	15	16	723
-	-	-	-	-	-	-	-	6	6	-	-	-	-	-	-	13
-	-	-	-	-	-	-	-	-	-	-	-	-	-	-	-	3
-	-	-	-	-	-	-	-	6	6	-	-	-	-	-	-	16
-	-	2	-	1	3	-	-	-	-	-	-	-	-	-	-	3
-	-	-	2	-	2	-	-	3	3	-	-	-	-	-	-	10
-	-	1	-	1	2	-	-	5	5	-	-	-	-	-	-	9
-	-	3	2	2	7	-	-	8	8	-	-	-	-	-	-	22
-	-	-	-	-	-	1	-	2	3	-	-	-	-	-	1	8
-	-	-	-	-	-	-	-	-	-	-	-	-	-	-	-	1
9	9	1	6	122	129	18	-	593	611	2	12	17	31	21	32	1 043
9	9	1	6	122	129	19	-	595	614	2	12	17	31	21	33	1 052
1	1	-	1	7	8	-	-	25	25	14	-	2	16	-	2	79
-	-	-	1	6	7	3	-	25	28	1	3	1	5	1	-	86
3	3	1	1	66	68	5	1	247	253	2	13	20	35	10	17	503
4	4	1	3	79	83	8	1	297	306	17	16	23	56	11	19	668
32	32	4	39	265	308	91	2	1 355	1 448	19	62	52	133	76	240	3 367
50	50	10	86	614	710	168	6	2 932	3 106	59	166	130	355	150	354	7 832

## 37.- ECHTSCHIEDINGEN NAAR DE EISENDE PARTIJ EN HET AANTAL MINDERJARIGE KINDEREN TEN LASTE (Jaar 1971)

Eisende partij	Aantal minderjarige kinderen ten laste								Totaal aantal echtscheidingen
	Geen kinderen	1 kind	2 kinderen	3 kinderen	4 kinderen	5 kinderen	6 en meer kinderen	Niet aangeduid	
De echtgenoot	1 380	479	296	130	56	21	21	-	2 383
De echtgenote	1 212	581	369	134	53	28	10	-	2 387
De twee echtgenoten	1 671	289	178	73	28	10	5	-	2 254
Niet aangeduid	-	-	-	-	-	-	-	-	-
<i>Totaal :</i>	<i>4 263</i>	<i>1 349</i>	<i>843</i>	<i>337</i>	<i>137</i>	<i>59</i>	<i>36</i>	<i>-</i>	<i>7 024</i>

## 38.- ECHTSCHIEDINGEN NAAR DE EISENDE PARTIJ EN NAARGELANG EEN VONNIS VAN SCHEIDING VAN TAFEL EN BED ER AL DAN NIET AAN VOORAFGEGAAN IS (Jaar 1971)

Omschrijving	Eisende partij				Totaal aantal echtscheidingen
	De echtgenoot	De echtgenote	De twee echtgenoten	Niet aangeduid	
Voorafgaande scheiding van tafel en bed	114	77	38	-	229
Geen voorafgaande scheiding van tafel en bed	2 269	2 310	2 215	-	6 794
Toestand niet aangegeven	-	-	1	-	1
<i>Totaal van de echtscheidingen :</i>	<i>2 383</i>	<i>2 387</i>	<i>2 254</i>	<i>-</i>	<i>7 024</i>

## 39.- ALGEMENE EVOLUTIE VAN DE ECHTSCHIEDINGEN EN DE SCHEIDINGEN VAN TAFEL EN BED (Jaren 1950 tot 1971)

Jaren	Aanvragen van echtscheiding ingewilligd door de rechtbanken van 1 <sup>e</sup> aanleg			Scheidingen van tafel en bed ingewilligd door de rechtbank van 1 <sup>e</sup> aanleg	Echtscheidingen geboekt door de burgerlijke stand	
	wegens een bepaalde oorzaak (1)	na scheiding van tafel en bed	door wederzijdse toestemming			Totaal
1950	4 449	16	683	5 148	285	5 100
1951	3 813	20	600	4 433	246	4 366
1952	3 934	25	522	4 481	249	4 211
1953	3 628	12	555	4 195	280	4 163
1954	3 831	24	598	4 453	272	3 999
1955	4 071	14	586	4 671	263	4 416
1956	3 994	18	641	4 653	261	4 313
1957	3 891	25	682	4 598	261	4 527
1958	3 875	15	769	4 659	252	4 261
1959	3 953	13	764	4 730	269	4 406
1960	3 792	14	865	4 671	252	4 589
1961	3 891	10	895	4 796	267	4 607
1962	4 409	27	942	5 378	291	4 697
1963	4 258	128	999	5 385	233	5 171
1964	4 502		1 307	5 809	236	5 470
1965	4 477		1 413	5 890	228	5 520
1966	4 628		1 526	6 154	197	5 826
1967	5 196		1 351	6 547	202	6 023
1968	5 446		1 401	6 847	216	6 057
1969	5 080		1 429	6 509	171	6 458
1970	5 465		1 470	6 935	152	6 403
1971	5 572		1 751	7 323	145	7 024

(1) Gewelddaden, mishandelingen, beledigingen van erge aard, overspel.



## 37.- ECHTSCHIEDINGEN NAAR DE EISENDE PARTIJ EN HET AANTAL MINDERJARIGE KINDEREN TEN LASTE (Jaar 1972)

Eisende partij	Aantal minderjarige kinderen ten laste								Totaal aantal echtscheidingen
	Geen kinderen	1 kind	2 kinderen	3 kinderen	4 kinderen	5 kinderen	6 en meer kinderen	Niet aangeduid	
De echtgenoot	1 480	526	333	123	67	28	20	2	2 579
De echtgenote	1 378	598	404	169	60	31	20	3	2 663
De twee echtgenoten	1 934	361	187	62	28	9	8	1	2 590
Niet aangeduid	-	-	-	-	-	-	-	-	-
<i>Totaal :</i>	<i>4 792</i>	<i>1 485</i>	<i>924</i>	<i>354</i>	<i>156</i>	<i>68</i>	<i>48</i>	<i>6</i>	<i>7 832</i>

## 38.- ECHTSCHIEDINGEN NAAR DE EISENDE PARTIJ EN NAARGELANG EEN VONNIS VAN SCHEIDING VAN TAFEL EN BED ER AL DAN NIET AAN VOORAFGEGAAN IS (Jaar 1972)

Omschrijving	Eisende partij				Totaal aantal echtscheidingen
	De echtgenoot	De echtgenote	De twee echtgenoten	Niet aangeduid	
Voorafgaande scheiding van tafel en bed	105	94	48	-	247
Geen voorafgaande scheiding van tafel en bed	2 474	2 569	2 542	-	7 585
Toestand niet aangegeven	-	-	-	-	-
<i>Totaal van de echtscheidingen :</i>	<i>2 579</i>	<i>2 663</i>	<i>2 590</i>	<i>-</i>	<i>7 832</i>

## 39.- ALGEMENE EVOLUTIE VAN DE ECHTSCHIEDINGEN EN DE SCHEIDINGEN VAN TAFEL EN BED (Jaren 1952 tot 1972)

Jaren	Aanvragen van echtscheidingen ingewilligd door de rechtbanken van 1 <sup>e</sup> aanleg				Scheidingen van tafel en bed ingewilligd door de rechtbanken van 1 <sup>e</sup> aanleg	Echtscheidingen geboekt door de burgerlijke stand
	wegens een bepaalde oorzaak (1)	na scheiding van tafel en bed	door wederzijdse toestemming	Totaal		
1952	3 934	25	522	4 481	249	4 211
1953	3 628	12	555	4 195	280	4 163
1954	3 831	24	598	4 453	272	3 999
1955	4 071	14	586	4 671	263	4 416
1956	3 994	18	641	4 653	261	4 313
1957	3 891	25	682	4 598	261	4 527
1958	3 875	15	769	4 659	252	4 261
1959	3 953	13	764	4 730	269	4 406
1960	3 792	14	865	4 671	252	4 589
1961	3 891	10	895	4 796	267	4 607
1962	4 409	27	942	5 378	291	4 697
1963	4 258	128	999	5 385	233	5 171
1964	4 502		1 307	5 809	236	5 470
1965	4 477		1 413	5 890	228	5 520
1966	4 628		1 526	6 154	197	5 826
1967	5 196		1 351	6 547	202	6 023
1968	5 446		1 401	6 847	216	6 057
1969	5 080		1 429	6 509	171	6 458
1970	5 465		1 470	6 935	152	6 403
1971	5 572		1 751	7 323	145	7 024
1972	..		..	..	..	7 832

(1) Gewelddaden, mishandelingen, beledigingen van erge aard, overspel.



BEWEGING VAN DE BEVOLKING - 1974



## 1.- LOOP VAN DE BEVOLKING IN 1974

Loop van de bevolking	Mannen	Vrouwen	Totaal	
			Absoluut aantal	Per 1 000 inwoners op 31 december 1974
<i>Bevolking op 31 december 1973 :</i>	4 774 403	4 982 187	9 756 590	-
Geboorten	63 354	59 801	123 155	12,58
Sterfgevallen	60 970	55 069	116 039	11,85
<i>Natuurlijke loop in 1974 :</i>	2 384	4 732	7 116	0,73
Binnenlandse migraties :				
Vestiging	262 588	261 450	524 038	53,54
Vertrek	259 288	259 404	518 692	52,99
<i>Saldo :</i>	3 300	2 046	5 346	0,55
Buitenlandse migraties :				
Vestiging	39 662	32 204	71 866	7,34
Vertrek	27 607	25 063	52 670	5,38
<i>Saldo :</i>	12 055	7 141	19 196	1,96
<i>Algemeen saldo van de migraties in 1974 :</i>	15 355	9 187	24 542	2,50
Totale aangroei van de bevolking	17 739	13 919	31 658	3,23
<i>Bevolking op 31 december 1974 :</i>	4 792 142	4 996 106	9 788 248	-

## 2.- LOOP VAN DE BEVOLKING SEDERT 1970

Jaren	Bevolking op 31 december	Ontwikkeling in % van een jaar tegenover het voorafgaande					
		Bevolking	Geboorten	Sterfgevallen	Vestiging	Vertrek	
1970	Berekende bevolking :	9 690 991	100,32	100,20	99,59	102,79	102,51
1971	t.o.v. de getelde bevolking :	9 695 379	100,46	98,57	99,97	95,16	92,46
	9 650 944						
1972		9 726 850	100,32	96,64	98,22	98,90	100,75
1973		9 756 590	100,31	96,27	101,34	101,58	100,74
1974		9 788 248	100,32	95,16	98,08	103,70	102,76

## 3.- GERAAMDE BEVOLKING OP 30 JUNI VAN DE JAREN 1970 tot 1974

(Gemiddelde van de bevolkingscijfers bij het begin en het einde van het beschouwde jaar)

Bevolking op 30 juni	Mannen	Vrouwen	Totaal
1970 (2)	4 725 755	4 929 794	9 655 549
1971	4 733 264	4 939 897	9 673 161
1972	4 752 297	4 958 818	9 711 115
1973	4 767 167	4 974 553	9 741 720
1974	4 783 273	4 989 146	9 772 419

(1) Inbegrepen 7 355 mannen en 4 507 vrouwen waarvan de nieuwe verblijfplaats onbekend is.

(2) Gemiddelde van de berekende bevolking op 31 december 1969 en de getelde bevolking op 31 december 1970.



Vertrokken personen waarvan de nieuwe verblijfplaats onbekend is	Totale migratiebeweging			Totaal acres van de bevolking (14) = (3) + (13)	Berekende bevolking op 31 dec. 1973 (15)	Berekende bevolking op 31 dec. 1974 (16) = (14) + (15)	Arrondissementen, provincies en taalgebieden
	Vestiging (11) = (4) + (7)	Vertrek (12) = (5) + (8) + (10)	Verschil (13) = (11) - (12)				
1 463 45 39	61 729 10 806 13 633	59 924 10 000 12 276	+ 1 805 + 806 + 357	+ 1 439 + 849 + 2 404	926 079 284 895 339 520	927 518 285 744 341 924	Antwerpen Mechelen Turnhout
<b>1 547</b>	<b>85 168</b>	<b>82 200</b>	<b>+ 2 968</b>	<b>+ 4 892</b>	<b>1 550 494</b>	<b>1 555 186</b>	<i>Provincie Antwerpen</i>
5 997 305 692 316	108 106 31 778 23 660 22 976	114 610 27 104 21 886 16 883	- 6 504 + 4 674 + 1 774 + 6 093	- 8 304 + 5 153 + 2 648 + 5 914	1 063 274 492 985 399 262 250 533	1 054 970 498 138 401 910 256 447	Brussel-Hoofdstad Halle-Vilvoorde Leuven Nijvel
<b>7 310</b>	<b>186 520</b>	<b>180 483</b>	<b>+ 6 037</b>	<b>+ 6 411</b>	<b>2 206 054</b>	<b>2 211 465</b>	<i>Provincie Brabant</i>
24 691 239 56 187 60 72	4 115 36 222 16 487 3 188 11 925 9 194 9 057	3 889 36 341 16 187 2 984 11 524 8 443 8 585	+ 226 - 119 + 300 + 204 + 401 + 751 + 472	- 1 - 386 + 222 + 218 + 367 + 710 + 238	74 767 458 134 264 183 72 698 164 796 137 237 149 443	74 766 457 748 264 405 72 916 165 163 137 947 149 681	Aat Charleroi Bergen Moeskroen Zinnik Thuin Doornik
<b>1 329</b>	<b>90 188</b>	<b>87 953</b>	<b>+ 2 235</b>	<b>+ 1 368</b>	<b>1 321 258</b>	<b>1 322 626</b>	<i>Provincie Henegouwen</i>
68 352 70 17	6 785 45 001 14 277 3 057	5 996 42 333 13 323 2 609	+ 789 + 2 668 + 954 + 448	+ 500 + 1 580 + 918 + 194	94 408 620 309 242 461 59 153	94 908 621 889 243 379 59 347	Hoëi Luik Verviers Borgworm
<b>507</b>	<b>69 120</b>	<b>64 261</b>	<b>+ 4 859</b>	<b>+ 3 192</b>	<b>1 016 331</b>	<b>1 019 523</b>	<i>Provincie Luik</i>
89 65 21	16 037 6 575 6 417	14 798 6 304 6 383	+ 1 239 + 271 + 34	+ 3 761 + 1 816 + 911	329 451 173 280 169 293	333 212 175 096 170 204	Hasselt Maaseik Tongeren
<b>175</b>	<b>29 029</b>	<b>27 485</b>	<b>+ 1 544</b>	<b>+ 6 488</b>	<b>672 024</b>	<b>678 512</b>	<i>Provincie Limburg</i>
45 4 14 14 15	3 041 1 550 2 626 2 462 2 416	2 903 1 590 2 288 2 306 2 236	+ 138 - 40 + 338 + 156 + 180	+ 252 - 7 + 294 + 144 + 245	48 965 34 555 39 820 52 457 42 386	49 217 34 548 40 114 52 601 42 631	Aarlen Bastenaken Märche-en-Famenne Neufchâteau Virton
<b>82</b>	<b>12 095</b>	<b>11 323</b>	<b>+ 772</b>	<b>+ 928</b>	<b>218 183</b>	<b>219 111</b>	<i>Provincie Luxemburg</i>
28 223 11	5 079 18 870 3 795	4 889 16 876 3 522	+ 190 + 1 994 + 273	+ 180 + 2 295 + 297	84 858 241 602 59 245	85 038 243 897 59 542	Dinant Namen Philippeville
<b>262</b>	<b>27 744</b>	<b>25 287</b>	<b>+ 2 457</b>	<b>+ 2 772</b>	<b>385 706</b>	<b>388 477</b>	<i>Provincie Namen</i>
29 8 15 247 8 22	9 252 5 839 3 033 26 579 3 294 8 185	9 601 5 634 2 788 24 374 3 408 7 376	- 349 + 205 + 245 + 2 205 - 114 + 809	- 70 + 490 + 235 + 1 798 - 225 + 1 243	265 617 176 959 86 862 475 305 112 877 202 413	265 547 177 449 87 097 477 103 112 652 203 656	Aalst Dendermonde Eeklo Gent Oudenaarde Sint-Niklaas
<b>329</b>	<b>56 182</b>	<b>53 181</b>	<b>+ 3 001</b>	<b>+ 3 471</b>	<b>1 320 033</b>	<b>1 323 504</b>	<i>Provincie Oost-Vlaanderen</i>
91 - 7 39 163 2 1 8	9 170 1 248 3 240 11 348 6 203 4 135 2 060 2 454	8 398 1 471 3 375 10 791 5 855 4 567 2 234 2 498	+ 772 - 223 - 135 + 557 + 348 - 432 - 174 - 44	+ 1 473 - 217 + 125 + 1 497 + 351 + 77 + 94 - 64	248 694 46 770 104 977 267 503 130 777 141 803 77 101 48 883	250 167 46 553 105 102 269 000 131 128 141 880 77 195 48 819	Brugge Diksmuide Ieper Kortrijk Oostende Roeselare Tielt Veurne
<b>311</b>	<b>39 858</b>	<b>39 189</b>	<b>+ 669</b>	<b>+ 3 336</b>	<b>1 066 508</b>	<b>1 069 844</b>	<i>Provincie West-Vlaanderen</i>
<b>11 862</b>	<b>595 904</b>	<b>571 362</b>	<b>+ 24 542</b>	<b>+ 31 658</b>	<b>9 756 590</b>	<b>9 788 248</b>	<i>Het Rijk</i>
3 359 2 488 18 5 997 2 506	265 675 219 334 2 789 108 106 222 123	251 045 203 332 2 375 114 610 205 707	+ 14 630 + 16 002 + 414 - 6 504 + 16 416	+ 25 788 + 13 689 + 485 - 8 304 + 14 174	5 501 306 3 128 689 63 321 1 063 274 3 192 010	5 527 094 3 142 378 63 806 1 054 970 3 206 184	Nederlands taalgebied Frans taalgebied Duits taalgebied Brussel-Hoofdstad Frans en Duits taalgebied





Buitenlandse migratie				Bevolking			Arrondissementen, provincies en taalgebieden
Vestiging		Vertrek (1)		Mannen	Vrouwen	Totaal	
Mannen	Vrouwen	Mannen	Vrouwen				
3 860	2 964	2 601	2 239	452 718	474 800	927 518	Antwerpen
415	273	189	204	142 011	143 733	285 744	Mechelen
545	568	362	446	173 703	168 221	341 924	Turnhout
<b>4 820</b>	<b>3 805</b>	<b>3 152</b>	<b>2 889</b>	<b>768 432</b>	<b>786 754</b>	<b>1 555 186</b>	<i>Provincie Antwerpen</i>
11 683	9 223	9 386	8 141	494 872	560 098	1 054 970	Brussel-Hoofdstad
1 623	1 577	1 353	1 338	245 925	252 213	498 138	Halle-Vilvoorde
1 327	1 083	1 026	782	199 862	202 048	401 910	Leuven
1 469	1 209	1 051	1 032	125 371	131 076	256 447	Nijvel
<b>16 102</b>	<b>13 092</b>	<b>12 816</b>	<b>11 293</b>	<b>1 066 030</b>	<b>1 145 435</b>	<b>2 211 465</b>	<i>Provincie Brabant</i>
149	137	110	119	36 559	38 207	74 766	Aat
2 074	1 442	1 508	1 181	222 201	235 547	457 748	Charleroi
1 393	1 648	1 046	1 540	127 023	137 382	264 405	Bergen
492	489	310	307	35 451	37 465	72 916	Moeskroen
825	871	625	715	80 280	84 883	165 163	Zinnik
357	308	309	247	67 205	70 742	137 947	Thuin
922	546	724	394	73 167	76 514	149 681	Doornik
<b>6 212</b>	<b>5 441</b>	<b>4 632</b>	<b>4 503</b>	<b>641 886</b>	<b>680 740</b>	<b>1 322 626</b>	<i>Provincie Henegouwen</i>
262	213	276	243	45 878	49 030	94 908	Hoei
2 897	2 281	1 739	1 480	299 330	322 559	621 889	Luik
1 267	997	592	546	118 500	124 879	243 379	Verviers
47	45	34	34	28 807	30 540	59 347	Borgworm
<b>4 473</b>	<b>3 536</b>	<b>2 641</b>	<b>2 303</b>	<b>492 515</b>	<b>527 008</b>	<b>1 019 523</b>	<i>Provincie Luik</i>
991	796	632	533	168 886	164 326	333 212	Hasselt
499	487	347	359	89 160	85 936	175 096	Maaseik
411	466	375	339	86 044	84 160	170 204	Tongeren
<b>1 801</b>	<b>1 749</b>	<b>1 354</b>	<b>1 231</b>	<b>344 080</b>	<b>334 422</b>	<b>678 502</b>	<i>Provincie Limburg</i>
275	218	207	192	24 311	24 906	49 217	Aarlen
110	79	29	41	17 130	17 418	34 548	Bastenaken
224	159	36	56	19 575	20 539	40 114	Marche-en-Famenne
144	92	49	69	25 928	26 673	52 601	Neufchâteau
147	141	83	99	20 800	21 831	42 631	Virton
<b>900</b>	<b>689</b>	<b>404</b>	<b>457</b>	<b>107 744</b>	<b>111 367</b>	<b>219 111</b>	<i>Provincie Luxemburg</i>
149	150	74	93	41 289	43 749	85 038	Dinant
764	476	419	361	118 114	125 783	243 897	Namen
77	85	59	71	29 178	30 364	59 542	Philippeville
<b>980</b>	<b>711</b>	<b>552</b>	<b>525</b>	<b>188 581</b>	<b>199 896</b>	<b>388 477</b>	<i>Provincie Namen</i>
154	103	78	84	131 243	134 304	265 547	Aalst
389	249	58	47	88 590	88 859	177 449	Dendermonde
147	107	99	99	43 755	43 342	87 097	Eeklo
1 547	1 159	545	465	233 065	244 038	477 103	Gent
103	89	59	60	55 453	57 199	112 652	Oudenaarde
547	411	166	156	101 590	102 066	203 656	Sint-Niklaas
<b>2 887</b>	<b>2 118</b>	<b>1 005</b>	<b>911</b>	<b>653 696</b>	<b>669 808</b>	<b>1 323 504</b>	<i>Provincie Oost-Vlaanderen</i>
329	258	337	275	122 869	127 298	250 167	Brugge
11	9	8	17	23 469	23 084	46 553	Diksmuide
125	104	84	77	52 316	52 786	105 102	Ieper
451	272	203	210	133 227	135 773	269 000	Kortrijk
248	227	186	185	63 985	67 143	131 128	Oostende
61	56	54	44	70 634	71 246	141 880	Roeselare
49	47	21	27	38 858	38 337	77 195	Tielt
103	90	158	116	23 810	25 009	48 819	Veurne
<b>1 377</b>	<b>1 063</b>	<b>1 051</b>	<b>951</b>	<b>529 188</b>	<b>540 676</b>	<b>1 069 864</b>	<i>Provincie West-Vlaanderen</i>
<b>39 662</b>	<b>32 204</b>	<b>27 607</b>	<b>25 063</b>	<b>4 792 142</b>	<b>4 896 106</b>	<b>9 788 248</b>	<i>Het Rijk</i>
13 935	11 395	8 941	8 102	2 741 173	2 785 921	5 527 094	Nederlands taalgebied
13 447	11 069	8 989	8 563	1 524 741	1 617 637	3 142 378	Frans taalgebied
597	517	291	257	31 356	32 450	63 806	Duits taalgebied
11 683	9 223	9 386	8 141	494 872	560 098	1 054 970	Brussel-Hoofdstad
14 044	11 586	9 280	8 820	1 556 097	1 650 087	3 206 184	Frans en Duits taalgebied

(1) Inbegrepen het aantal personen waarvan de nieuwe verblijfplaats onbekend is.

6.- PROPORTIONELE BELANGRIJKHEID (PER 1 000 INWONERS VAN ELK GEBIED OP 31 DECEMBER 1974) VAN DE NATUURLIJKE LOOP VAN DE BEVOLKING EN VAN DE MIGRATIEBEWEGING

Arrondissementen, provincies en taalggebieden	Natuurlijke loop			Migratiebeweging			Totaal accres van de bevolking
	Geboorten	Sterfgevallen	Accres	Vestiging	Vertrek	Verschil	
Antwerpen	11,11	11,50	- 0,39	66,55	64,61	+ 1,94	+ 1,55
Mechelen	11,62	11,47	+ 0,15	37,82	35,00	+ 2,82	+ 2,97
Turnhout	13,79	7,80	+ 5,99	36,94	35,90	+ 1,04	+ 7,03
<i>Provincie Antwerpen</i>	<i>11,79</i>	<i>10,68</i>	<i>+ 1,11</i>	<i>54,78</i>	<i>52,85</i>	<i>+ 1,91</i>	<i>+ 3,02</i>
Brussel-Hoofdstad	11,79	13,50	- 1,71	102,48	108,64	- 6,16	- 7,87
Halle-Vilvoorde	11,53	10,57	+ 0,96	63,79	54,41	+ 9,38	+ 10,34
Leuven	12,45	10,27	+ 2,18	58,87	54,46	+ 4,41	+ 6,50
Nijvel	11,44	12,14	- 0,70	89,59	65,83	+ 23,76	+ 23,06
<i>Provincie Brabant</i>	<i>11,81</i>	<i>12,09</i>	<i>- 0,28</i>	<i>84,34</i>	<i>81,61</i>	<i>+ 2,73</i>	<i>+ 2,45</i>
Aat	11,89	14,93	- 3,04	55,04	52,02	+ 3,02	- 0,02
Charleroi	12,75	13,33	- 0,58	79,13	79,39	- 0,26	- 0,84
Bergen	13,65	13,94	- 0,29	62,35	61,22	+ 1,13	+ 0,84
Moeskroen	13,63	13,44	+ 0,19	43,72	40,92	+ 2,80	+ 2,99
Zinnik	13,31	13,51	- 0,20	72,20	69,77	+ 2,43	+ 2,23
Thuin	13,42	13,72	- 0,30	66,65	61,20	+ 5,45	+ 5,15
Doornik	12,75	14,31	- 1,56	60,51	57,36	+ 3,15	+ 1,59
<i>Provincie Henegouwen</i>	<i>13,07</i>	<i>13,73</i>	<i>- 0,66</i>	<i>68,19</i>	<i>66,50</i>	<i>+ 1,69</i>	<i>+ 1,03</i>
Hoëi	11,87	14,91	- 3,04	71,49	63,18	+ 8,31	+ 5,27
Luik	12,20	13,95	- 1,75	72,36	68,07	+ 4,29	+ 2,54
Verviers	13,03	13,18	- 0,15	58,66	54,74	+ 3,92	+ 3,77
Borgworm	11,76	16,04	- 4,28	51,51	43,96	+ 7,55	+ 3,27
<i>Provincie Luik</i>	<i>12,34</i>	<i>13,98</i>	<i>- 1,64</i>	<i>67,80</i>	<i>63,03</i>	<i>+ 4,77</i>	<i>+ 3,13</i>
Hasselt	14,86	7,29	+ 7,57	48,13	44,41	+ 3,72	+ 11,29
Maaseik	15,35	6,53	+ 8,82	37,55	36,00	+ 1,55	+ 10,37
Tongeren	14,06	8,91	+ 5,15	37,70	37,50	+ 0,20	+ 5,35
<i>Provincie Limburg</i>	<i>14,79</i>	<i>7,50</i>	<i>+ 7,29</i>	<i>42,78</i>	<i>40,51</i>	<i>+ 2,27</i>	<i>+ 9,56</i>
Aarlen	13,19	10,87	+ 2,32	61,79	58,99	+ 2,80	+ 5,12
Bastenaken	13,86	12,91	+ 0,95	44,87	46,02	- 1,15	- 0,20
Marche-en-Famenne	13,51	14,61	- 1,10	65,47	57,04	+ 8,43	+ 7,33
Neufchâteau	13,48	13,71	- 0,23	46,81	43,84	+ 2,97	+ 2,74
Virton	14,03	12,50	+ 1,53	56,67	52,45	+ 4,22	+ 5,75
<i>Provincie Luxemburg</i>	<i>13,58</i>	<i>12,87</i>	<i>+ 0,71</i>	<i>55,20</i>	<i>51,68</i>	<i>+ 3,52</i>	<i>+ 4,23</i>
Dinant	12,91	13,03	- 0,12	59,73	57,49	+ 2,24	+ 2,12
Namen	13,88	12,65	+ 1,23	77,37	69,19	+ 8,18	+ 9,41
Philippeville	12,51	12,11	+ 0,40	63,74	59,15	+ 4,59	+ 4,99
<i>Provincie Namen</i>	<i>13,46</i>	<i>12,65</i>	<i>+ 0,81</i>	<i>71,42</i>	<i>65,09</i>	<i>+ 6,33</i>	<i>+ 7,14</i>
Aalst	12,64	11,59	+ 1,05	34,84	36,15	- 1,31	- 0,26
Dendermonde	13,41	11,81	+ 1,60	32,91	31,75	+ 1,16	+ 2,76
Eeklo	12,39	12,50	- 0,11	34,82	32,01	+ 2,81	+ 2,70
Gent	12,21	13,06	- 0,85	55,71	51,09	+ 4,62	+ 3,77
Oudenaarde	11,91	12,90	- 0,99	29,24	30,25	- 1,01	- 2,00
Sint-Niklaas	13,25	11,12	+ 2,13	40,19	36,22	+ 3,97	+ 6,10
<i>Provincie Oost-Vlaanderen</i>	<i>12,60</i>	<i>12,25</i>	<i>+ 0,35</i>	<i>42,45</i>	<i>40,18</i>	<i>+ 2,27</i>	<i>+ 2,62</i>
Brugge	12,95	10,15	+ 2,80	36,66	33,57	+ 3,09	+ 5,89
Diksmuide	12,24	12,12	+ 0,13	26,81	31,60	- 4,79	- 4,66
Ieper	13,40	10,92	+ 2,47	30,83	32,11	- 1,28	+ 1,19
Kortrijk	13,71	10,22	+ 3,49	42,19	40,12	+ 2,07	+ 5,56
Oostende	11,52	11,50	+ 0,02	47,30	44,65	+ 2,65	+ 2,67
Roeselare	13,47	9,88	+ 3,59	29,14	32,19	- 3,05	+ 0,54
Tielt	13,02	9,55	+ 3,47	26,69	28,94	- 2,25	+ 1,22
Veurne	11,57	11,98	- 0,41	50,27	51,17	- 0,90	- 1,31
<i>Provincie West-Vlaanderen</i>	<i>12,99</i>	<i>10,50</i>	<i>+ 2,49</i>	<i>37,26</i>	<i>36,63</i>	<i>+ 0,63</i>	<i>+ 3,12</i>
<i>Het Rijk</i>	<i>12,58</i>	<i>11,85</i>	<i>+ 0,73</i>	<i>60,87</i>	<i>58,37</i>	<i>+ 2,50</i>	<i>+ 3,23</i>
Nederlands taalgebied	12,61	10,59	+ 2,02	48,07	45,42	+ 2,65	+ 4,67
Frans taalgebied	12,81	13,54	- 0,73	69,80	64,71	+ 5,09	+ 4,36
Duits taalgebied	12,02	10,91	+ 1,11	43,71	37,22	+ 6,49	+ 7,60
Brussel-Hoofdstad	11,79	13,50	- 1,71	102,48	108,64	- 6,16	- 7,87
Frans en Duits taalgebied	12,79	13,49	- 0,70	69,28	64,16	+ 5,12	+ 4,42

## 7.- BEVOLKING VAN DE TAALGEBIEDEN

## A. VOOR BEIDE GESLACHTEN

Jaren	Nederlands taalgebied		Frans taalgebied		Duits taalgebied		Brussel-Hoofdstad		Totale bevolking op 31 december	Jaren
	Absolute cijfers	per 100 inwoners	Absolute cijfers	per 100 inwoners	Absolute cijfers	per 100 inwoners	Absolute cijfers	per 100 inwoners		
1961	5 063 974	55,10	3 045 275	33,14	57 697	0,63	1 022 795	11,13	9 189 741	1961
1962	5 109 547	55,23	3 053 996	33,01	58 178	0,63	1 029 693	11,13	9 251 414	1962
1963	5 160 595	55,32	3 068 228	32,89	58 780	0,63	1 040 523	11,16	9 328 126	1963
1964	5 217 691	55,34	3 093 137	32,81	59 349	0,63	1 057 923	11,22	9 428 100	1964
1965	5 264 558	55,42	3 108 854	32,73	59 901	0,63	1 065 921	11,22	9 499 234	1965
1966	5 308 299	55,55	3 112 958	32,58	60 537	0,63	1 074 586	11,24	9 556 380	1966
1967	5 348 039	55,68	3 117 388	32,45	60 993	0,63	1 079 181	11,24	9 605 601	1967
1968	5 373 578	55,79	3 119 817	32,39	61 480	0,64	1 077 035	11,18	9 631 910	1968
1969	5 403 377	55,93	3 121 886	32,32	61 780	0,64	1 073 111	11,11	9 660 154	1969
1970	5 416 583	56,12	3 097 253	32,09	61 972	0,64	1 075 136	11,14	9 650 944	1970
1971	5 451 329	56,23	3 106 939	32,05	62 385	0,64	1 074 726	11,08	9 695 379	1971
1972	5 477 727	56,31	3 117 240	32,05	62 878	0,64	1 069 005	11,00	9 726 850	1972
1973	5 501 306	56,38	3 128 689	32,07	63 321	0,65	1 063 274	10,90	9 756 590	1973
1974	5 527 094	56,47	3 142 378	32,10	63 806	0,65	1 054 970	10,78	9 788 248	1974

## B. PER GESLACHT

Jaren	Nederlands taalgebied		Frans taalgebied		Duits taalgebied		Brussel-Hoofdstad		Totale bevolking	
	M	V	M	V	M	V	M	V	M	V
1961	2 513 758	2 550 216	1 483 422	1 561 853	28 170	29 527	471 510	551 285	4 496 860	4 692 881
1962	2 537 183	2 572 364	1 488 357	1 565 639	28 435	29 743	475 530	554 163	4 529 505	4 721 909
1963	2 563 633	2 596 962	1 496 127	1 572 101	28 794	29 986	482 571	557 952	4 571 125	4 757 001
1964	2 594 657	2 623 034	1 510 707	1 582 430	29 103	30 246	493 393	564 530	4 627 860	4 800 240
1965	2 617 478	2 647 080	1 517 447	1 591 407	29 374	30 527	497 526	568 395	4 661 825	4 837 409
1966	2 638 461	2 669 838	1 516 959	1 595 999	29 695	30 842	502 321	572 265	4 687 436	4 868 944
1967	2 657 419	2 690 620	1 516 734	1 600 654	29 882	31 111	504 181	575 000	4 708 216	4 897 385
1968	2 668 142	2 705 436	1 516 639	1 603 178	30 161	31 319	502 848	574 187	4 717 790	4 914 120
1969	2 682 557	2 720 820	1 515 991	1 605 895	30 257	31 523	500 838	572 273	4 729 643	4 930 511
1970	2 687 386	2 729 197	1 502 302	1 594 951	30 309	31 663	501 869	573 267	4 721 866	4 929 078
1971	2 704 569	2 746 760	1 507 111	1 599 828	30 528	31 857	502 455	572 271	4 744 663	4 950 716
1972	2 716 830	2 760 897	1 512 400	1 604 840	30 803	32 075	499 897	569 108	4 759 930	4 966 920
1973	2 728 114	2 773 192	1 517 524	1 611 165	31 101	32 220	497 664	565 610	4 774 403	4 982 187
1974	2 741 173	2 785 921	1 524 741	1 617 637	31 356	32 450	494 872	560 098	4 792 142	4 996 106

## 8.- LOOP VAN DE BEVOLKING VAN HET RIJK SEDERT 1961

Jaren	Geboorten (werkelijke)				Sterfgevallen (werkelijke)				Natuurlijk accres	
	M	V	Totaal	Per 1 000 inwoners	M	V	Totaal	Per 1 000 inwoners	Totaal	Per 1 000 inwoners
1961	81 303	76 959	158 262	17,14	57 140	49 119	106 259	11,51	+ 52 003	+ 5,63
1962	79 344	74 994	154 338	16,68	59 497	52 048	111 545	12,06	+ 42 793	+ 4,63
1963	81 355	76 841	158 196	16,96	61 841	53 777	115 618	12,39	+ 42 578	+ 4,56
1964	82 328	78 043	160 371	17,01	58 642	50 700	109 342	11,60	+ 51 029	+ 5,41
1965	79 669	75 187	154 856	16,30	61 458	53 049	114 507	12,05	+ 40 349	+ 4,25
1966	77 249	73 387	150 636	15,76	61 139	53 418	114 557	11,98	+ 36 079	+ 3,78
1967	75 101	70 798	145 899	15,19	61 106	53 403	114 509	11,92	+ 31 390	+ 3,27
1968	72 520	68 722	141 242	14,66	64 493	56 782	121 275	12,59	+ 19 967	+ 2,07
1969	72 438	68 396	140 834	14,58	63 614	55 761	119 375	12,36	+ 21 459	+ 2,22
1970	72 653	68 466	141 119	14,56	63 074	55 814	118 888	12,27	+ 22 231	+ 2,29
1971	71 429	67 675	139 104	14,35	63 034	55 819	118 853	12,26	+ 20 251	+ 2,09
1972	69 189	65 248	134 437	13,82	62 093	54 650	116 743	12,00	+ 17 694	+ 1,82
1973	66 451	62 974	129 425	13,27	62 525	55 788	118 313	12,13	+ 11 112	+ 1,14
1974	63 354	59 801	123 155	12,58	60 970	55 069	116 039	11,85	+ 7 116	+ 0,73

Jaren	Vestiging				Vertrek				Migratiesaldo Vestigingsoverschot - Vertrekoverschot		Totaal accres Vermeerdering + Vermindering -		Jaren
	M	V	Totaal	Per 1 000 inwoners	M	V	Totaal	Per 1 000 inwoners	Totaal	Per 1 000 inwoners	Totaal	Per 1 000 inwoners	
1961 (1)	291 280	296 651	587 931	63,97	293 181	296 178	589 359	64,13	- 1 428	- 0,16	+ 50 575	+ 5,50	1961(1)
1962	292 994	286 058	579 052	62,59	280 196	279 976	560 172	60,55	+ 18 880	+ 2,04	+ 61 673	+ 6,67	1962
1963	309 226	291 894	601 120	64,44	287 120	279 866	566 986	60,78	+ 34 134	+ 3,66	+ 76 712	+ 8,22	1963
1964	331 834	299 031	630 865	66,91	298 785	283 135	581 920	61,72	+ 48 945	+ 5,19	+ 99 974	+10,60	1964
1965	316 951	296 792	613 743	64,61	301 197	281 761	582 958	61,37	+ 30 785	+ 3,24	+ 71 134	+ 7,49	1965
1966	308 647	292 362	601 009	62,89	299 146	280 796	579 942	60,69	+ 21 067	+ 2,20	+ 57 146	+ 5,98	1966
1967	295 792	290 809	586 601	61,07	289 007	279 763	568 770	59,21	+ 17 831	+ 1,86	+ 49 221	+ 5,13	1967
1968	294 552	293 334	587 886	61,04	293 005	288 539	581 544	60,38	+ 6 342	+ 0,66	+ 26 309	+ 2,73	1968
1969	292 587	292 166	584 753	60,53	289 558	288 410	577 968	59,83	+ 6 785	+ 0,70	+ 28 244	+ 2,92	1969
1970 (2)	302 034	299 036	601 070	62,02	297 025	295 439	592 464	61,14	+ 8 606	+ 0,89	+ 30 837	+ 3,18	1970(2)
1971	288 513	283 471	571 984	59,00	274 111	273 689	547 800	56,50	+ 24 184	+ 2,49	+ 44 435	+ 4,58	1971
1972	285 235	280 469	565 704	58,16	277 064	274 863	551 927	56,74	+ 13 777	+ 1,42	+ 31 471	+ 3,24	1972
1973	289 779	284 868	574 647	58,89	279 232	276 787	556 019	56,99	+ 18 628	+ 1,90	+ 29 740	+ 3,05	1973
1974	302 250	293 654	595 904	60,87	286 895	284 467	571 362	58,37	+ 24 542	+ 2,50	+ 31 658	+ 3,23	1974

(1) Exclusief de correcties (- 38 988) als gevolg van de telling op 31 december 1961.

(2) Exclusief de correcties (- 40 047) als gevolg van de telling op 31 december 1970.

## 9.- BEVOLKING VAN ZES GROTE AGGLOMERATIES - 1961 EN 1967 TOT 1974

Agglomeraties	1961	1967	1968	1969	1970	1971	1972	1973	1974
A. Absolute aantallen									
Antwerpen (14 gemeenten)	652 372	675 268	673 259	673 040	671 368	672 703	671 872	669 208	665 980
Brussel (19 gemeenten)	1 022 795	1 079 181	1 077 035	1 073 111	1 075 136	1 074 726	1 069 005	1 063 274	1 054 970
Charleroi (13 gemeenten)	217 195	218 799	218 069	217 349	213 709	213 747	212 559	211 243	210 292
La Louvière (16 gemeenten)	110 625	113 566	113 795	114 638	112 779	113 259	113 365	113 303	113 478
Luik (27 gemeenten)	445 044	449 883	446 990	445 347	440 910	440 447	438 825	437 262	435 822
Gent (6 gemeenten)	229 305	231 790	229 687	228 100	225 405	224 728	223 145	221 090	220 259

## B. Indexcijfers (1961 = 100; behalve voor 1971, 1972, 1973 en 1974 waar 1970 = 100)

Antwerpen (14 gemeenten)	100	104	103	103	103	100	100	100	99
Brussel (19 gemeenten)	100	106	105	105	105	100	99	99	98
Charleroi (13 gemeenten)	100	101	100	100	100	100	99	99	98
La Louvière (16 gemeenten)	100	103	102	104	104	100	101	100	101
Luik (27 gemeenten)	100	101	100	99	100	100	100	99	99
Gent (6 gemeenten)	100	101	100	99	99	100	99	98	98

## 10.- LOOP VAN DE BEVOLKING VAN DIE GROTE AGGLOMERATIES IN 1974

Agglomeraties	Geboorten	Sterfgevallen	Nat. acres	Immigratie	Emigratie	Migratie-saldo	Totaal acres
Antwerpen (14 gemeenten)	7 155	7 986	- 831	45 466	47 863	- 2 397	- 3 228
Brussel (19 gemeenten)	12 439	14 239	- 1 800	108 106	114 610	- 6 504	- 8 304
Charleroi (13 gemeenten)	2 699	3 060	- 361	18 582	19 172	- 590	- 951
La Louvière (16 gemeenten)	1 564	1 445	+ 119	8 694	8 638	+ 56	+ 175
Luik (27 gemeenten)	5 251	6 359	- 1 108	30 584	30 916	- 332	- 1 440
Gent (6 gemeenten)	2 636	3 240	- 604	14 436	14 663	- 227	- 831

## 11.- BEVOLKING PER GEBIED VAN HOF VAN BEROEP, GERECHTELIJK ARRONDISSEMENT EN VREDEGERECHTSKANTON

Gerechtelijke arr. en vrederechts- kantons	Nr van het kanton	31.12.1974		Gerechtelijke arr. en vrederechts- kantons	Nr van het kanton	31.12.1974			
		Aantal gemeenten	Bevolking			Aantal gemeenten	Bevolking		
<i>Gebied van het Hof van Beroep te Brussel</i>				<i>Gebied van het Hof van Beroep te Antwerpen</i>					
PROVINCIE BRABANT				PROVINCIE ANTWERPEN					
<i>Gerechtelijk arrondissement Brussel</i>				<i>Gerechtelijk arrondissement Antwerpen</i>					
Brussel	1 <sup>e</sup> k. 2104 2e k. 2105 3e k. 2106 4e k. 2107 5e k. 2108 6e k. 2109 7e k. 2110 8e k. 2111 9e k. 2112	1/9 1/9 1/9 1/9 1/9 1/9 1/9 1/9 1/9	152 704	Antwerpen	1 <sup>e</sup> k. 1101 2e k. 1102 3e k. 1103 4e k. 1104 5e k. 1105 6e k. 1106	1/6 1/6 1 1/6 1/6 2 1/6 1 1/6	308 617		
Anderlecht	1 <sup>e</sup> k. 2101 2e k. 2102	1/2 1 1/2		120 355	Berchem	1107		2	76 862
Asse	2103	17		73 108	Boom	1108		6	50 405
Etterbeek	2113	3		108 106	Borgerhout	1109		1	47 220
Halle	2114	13		74 369	Brasschaat	1110		6	60 117
Herne	2115	10		18 013	Deurne	1111		2	89 017
Elsene	1 <sup>e</sup> k. 2116 2e k. 2117	1/2 1/2		81 515	Kapellen	1112	6	78 706	
Jette	2118	3		81 647	Kontich	1113	10	81 320	
Kraainem	2119	2		23 176	Merksem	1114	3	76 755	
St-Jans-Molenbeek	2120	1	71 338	Zandhoven	1115	14	55 876		
Overijse	2121	2	26 767	<b>Tot. : 15 kantons</b>		<b>55</b>	<b>924 895</b>		
St-Gillis	2122	1	52 981	<i>Gerechtelijk arrondissement Mechelen</i>					
St-Joost-ten-Node	2123	2	52 474	Mechelen	1203	5	86 364		
Schaarbeek	1 <sup>e</sup> k. 2124 2e k. 2125 3e k. 2126	1/3 1/3 1/3	114 028	Heist-op-den-Berg	1201	11	63 017		
St-Genesius-Rode	2127	4	29 283	Lier	1202	8	75 511		
St-Kwintens-Lennik	2128	17	63 104	Willebroek	1204	16	63 475		
Ukkel	2129	2	132 529	<b>Tot. : 4 kantons</b>		<b>40</b>	<b>288 367</b>		
Vilvoorde	2130	9	63 615	<i>Gerechtelijk arrondissement Turnhout</i>					
St-Pieters-Woluwe	2131	2	87 293	Turnhout	1 <sup>e</sup> k. 1303 2e k. 1304	6 1/2 14 1/2	141 513		
Wolvertem	2132	14	81 301	Herentals	1301	12	65 503		
Zaventem	2133	12	45 402	Mol	1302	5	85 358		
<b>Tot. : 33 kantons</b>		<b>112</b>	<b>1 552 108</b>	Westerlo	1305	11	49 550		
<i>Gerechtelijk arrondissement Leuven</i>				<b>Tot. : 5 kantons</b>		<b>49</b>	<b>341 824</b>		
Leuven	1 <sup>e</sup> k. 2205 2e k. 2206	15 21	179 340	<i>Gerechtelijk arrondissement Turnhout</i>					
Aarschot	2201	11	42 579	Turnhout	1 <sup>e</sup> k. 1303 2e k. 1304	6 1/2 14 1/2	141 513		
Diest	2202	22	63 905	Herentals	1301	12	65 503		
Haacht	2203	11	44 965	Mol	1302	5	85 358		
Landen	2204	6	18 591	Westerlo	1305	11	49 550		
Tienen	2207	17	52 530	<b>Tot. : 5 kantons</b>		<b>49</b>	<b>341 824</b>		
<b>Tot. : 7 kantons</b>		<b>102</b>	<b>401 810</b>	<i>De provincie : 24 kantons</i>					
<i>Gerechtelijk arrondissement Nijvel</i>						<b>144</b>	<b>1 555 186</b>		
Nijvel	2302	27	88 781	PROVINCIE LIMBURG					
Geldenaken	2301	32	27 712	<i>Gerechtelijk arrondissement Tongeren</i>					
Perwijs	2303	10	10 842	Tongeren	7208	22	46 785		
Tubek	2304	9	36 466	Bilzen	7201	14	39 472		
Waver	2305	30	92 646	Borgloon	7202	21	33 182		
<b>Tot. : 5 kantons</b>		<b>108</b>	<b>256 447</b>	Bree	7203	5	29 400		
De provincie : 45 kantons		<b>330</b>	<b>2 211 465</b>	Genk	7204	4	76 368		
<i>Gebied van het Hof van Beroep te Antwerpen : 45 kantons</i>				Maaseik	7205	5	43 150		
		<b>330</b>	<b>2 211 465</b>	Maasmechelen	7206	7	46 404		
				Sint-Martens-Voeren	7207	6	4 361		
				<b>Tot. : 8 kantons</b>		<b>84</b>	<b>319 122</b>		
				<i>Gerechtelijk arrondissement Hasselt</i>					
				Hasselt	1 <sup>e</sup> k. 7102 2e k. 7103	3 1/2 13 1/2	139 417		
				Beringen	7101	11	89 866		
				Neerpelt	7104	12	80 432		
				Sint-Truiden	7105	12	49 675		
				<b>Tot. : 5 kantons</b>		<b>52</b>	<b>359 390</b>		
				<i>De provincie : 13 kantons</i>					
						<b>136</b>	<b>678 512</b>		
				<i>Gebied van het Hof van Beroep te Antwerpen : 37 kantons</i>					
						<b>280</b>	<b>2 233 698</b>		

## 11. - BEVOLKING PER GEBIED VAN HOF VAN BEROEP, GERECHTELIJK ARRONDISSEMENT EN VREDEGERECHTSKANTON (vervolg)

Gerechtelijke arr. en vredegerichts- kantons	Nr van het kanton	31.12.1974		Gerechtelijke arr. en vredegerichts- kantons	Nr van het kanton	31.12.1974			
		Aantal gemeenten	Bevolking			Aantal gemeenten	Bevolking		
<i>Gebied van het Hof van Beroep te Bergen</i>				<i>Gebied van het Hof van Beroep te Gent</i>					
PROVINCIE HENEGOUWEN				PROVINCIE OOST-VLAANDEREN					
<i>Gerechtelijk arrondissement Bergen</i>				<i>Gerechtelijk arrondissement Gent</i>					
Bergen	{ 1 <sup>e</sup> k. 2 <sup>e</sup> k.	5207 5208	7 1/2 14 1/2	{ 112 158	Gent	{ 1 <sup>e</sup> k. 2 <sup>e</sup> k. 3 <sup>e</sup> k. 4 <sup>e</sup> k. 5 <sup>e</sup> k. 6 <sup>e</sup> k. 7 <sup>e</sup> k.	4303 4304 4305 4306 4307 4308 4309	1/7 2 1/7 4 1/7 7 1/7 3 1/7 18 1/7 10 1/7	{ 375 411
Boussu		5201	12	62 949	Deinze		4301	16	42 845
Dour		5202	18	31 758	Eeklo		4302	15	67 070
Edingen		5203	10	14 466	Zelzate		4310	6	40 734
La Louvière		5204	6	45 020	Zomergem		4311	10	38 140
Lens		5205	23	20 236					
Le Roeulx		5206	10	42 836					
Pâturages		5209	16	50 674					
Zinnik		5210	11	42 735					
<i>Tot. : 10 kantons</i>			128	422 832	<i>Tot. : 11 kantons</i>			92	564 200
<i>Gerechtelijk arrondissement Charleroi</i>				<i>Gerechtelijk arrondissement Oudenaarde</i>					
Charleroi	{ 1 <sup>e</sup> k. 2 <sup>e</sup> k.	5103 5104	2 1/2 4 1/2	{ 120 411	Oudenaarde		4105	8	38 871
Beaumont		5101	16	11 249	Brakel		4101	9	26 824
Binche		5102	14	55 723	Geraardsbergen		4102	14	33 545
Châtelet		5105	15	73 875	Herzèle		4103	12	23 322
Chimay		5106	21	14 502	Kruishoutem		4104	7	14 041
Fontaine-l'Évêque		5107	8	61 380	Ronse		4106	3	32 916
Gosselies		5108	17	54 453	Zottegem		4107	5	30 600
Jumet		5109	3	48 601					
Marchienne-au-Pont		5110	6	55 985	<i>Tot. : 7 kantons</i>			58	200 119
Merbes-le-Château		5111	17	16 989					
Seneffe		5112	16	55 065					
Thuin		5113	14	27 462					
<i>Tot. : 13 kantons</i>			154	595 695					
<i>Gerechtelijk arrondissement Doornik</i>				<i>Gerechtelijk arrondissement Dendermonde</i>					
Doornik	{ 1 <sup>e</sup> k. 2 <sup>e</sup> k.	5308 5309	31 1/2 32 1/2	{ 110 690	Dendermonde		4204	10	71 694
Aat		5301	20	24 643	Aalst	{ 1 <sup>e</sup> k. 2 <sup>e</sup> k.	4201 4202	10 1/2 10 1/2	{ 124 858
Komen		5302	5	18 363	Beveren		4203	9	51 459
Lessen		5303	10	24 780	Hamme		4205	5	34 560
Leuze		5304	26	25 996	Lokeren		4206	3	32 884
Moeskroen		5305	4	54 553	Ninove		4207	14	49 590
Péruwelz		5306	13	23 339	Sint-Niklaas	{ 1 <sup>e</sup> k. 2 <sup>e</sup> k.	4208 4209	5 1/2 8 1/2	{ 114 791
Quevaucamps		5307	11	21 745	Wetteren		4210	11	48 609
<i>Tot. : 9 kantons</i>			153	304 099	Zele		4211	4	30 740
					<i>Tot. : 11 kantons</i>			91	559 185
De provincie : 32 kantons			435	1 322 626	De provincie : 29 kantons			241	1 323 504
Gebied van het Hof van Beroep te Bergen : 32 kantons			435	1 322 626					

## 11.- BEVOLKING PER GEBIED VAN HOF VAN BEROEP, GERECHTELIJK ARRONDISSEMENT EN VREDEGERECHTSKANTON (vervolg)

Gerechtelijke arr. en vredegerichts- kantons	Nr van het kan- ton	31.12.1974		Gerechtelijke arr. en vredegerichts- kantons	Nr van het kan- ton	31.12.1974			
		Aantal gemeenten	Bevolking			Aantal gemeenten	Bevolking		
PROVINCIE WEST-VLAANDEREN				<i>Gebied van het Hof van Beroep te Luik</i> PROVINCIE LUIK					
<i>Gerechtelijk arrondissement Brugge</i>				<i>Gerechtelijk arrondissement Luik</i>					
Brugge { 1 <sup>e</sup> k. 2 <sup>e</sup> k. 3 <sup>e</sup> k.	3 101 3 102 3 103	7 1/3 15 1/3 4 1/3	} 226 796	Luik { 1 <sup>e</sup> k. 2 <sup>e</sup> k. 3 <sup>e</sup> k.	6 206 6 207 6 208	1/3 1/3 1/3	} 141 402		
Oostende { 1 <sup>e</sup> k. 2 <sup>e</sup> k.	3 104 3 105	3 1/2 11 1/2		} 115 606	Fexhe-Slins	6 201		20	} 27 504
Tielt	3 106	9			} 47 963	Fléron		6 202	
Torhout	3 107	9	} 59 220	Grâce-Hollogne		6 203	14	} 75 148	
<i>Tot. : 7 kantons</i>		60		} 449 585	Grivegnée	6 204	7		} 77 495
					Herstal	6 205	6	} 55 441	
<i>Gerechtelijk arrondissement Kortrijk</i>				<i>Gerechtelijk arrondissement Hoei</i>					
Kortrijk { 1 <sup>e</sup> k. 2 <sup>e</sup> k.	3 303 3 304	4 1/2 22 1/2	} 143 388	Hoei { 1 <sup>e</sup> k. 2 <sup>e</sup> k.	6 103 6 104	28 1/2 32 1/2	} 89 026		
Harelbeke	3 301	6		} 60 061	Hamoir	6 101		21	} 18 403
Izegem	3 302	8	} 50 793		Hannut	6 102	21	} 19 853	
Menen	3 305	7		} 62 131	<i>Tot. : 4 kantons</i>		103		} 127 282
Oostrozebeke	3 306	12	} 39 146						
Roeselare	3 307	5		} 62 514					
<i>Tot. : 7 kantons</i>		65	} 118 033						
<i>Gerechtelijk arrondissement Veurne</i>				<i>Gerechtelijk arrondissement Verviers</i>					
Veurne	3 403	10	} 36 176	Verviers { 1 <sup>e</sup> k. 2 <sup>e</sup> k.	6 309 6 310	8 1/2 7 1/2	} 90 123		
Diksmuide	3 401	9		} 25 372	Aubel	6 301		9	} 13 093
Nieuwpoort	3 402	4			} 19 569	Eupen		6 302	
<i>Tot. : 3 kantons</i>		23	} 81 117	Herve		6 303	6	} 12 692	
					Limburg	6 304	7		} 15 848
<i>Gerechtelijk arrondissement Ieper</i>				<i>Gerechtelijk arrondissement Verviers</i>					
Ieper { 1 <sup>e</sup> k. 2 <sup>e</sup> k.	3 201 3 202	11 1/2 5 1/2	} 70 822	Malmédy	6 305	10	} 24 307		
Poperinge	3 203	15		} 31 929	Sankt-Vith	6 306		11	} 18 621
Wervik	3 204	2	} 18 358		Spa	6 307	4	} 19 076	
<i>Tot. : 4 kantons</i>		34		} 121 109	Stavelot	6 308	10		} 13 158
					<i>Tot. : 10 kantons</i>		83	} 243 379	
De provincie : 21 kantons		182	} 1 069 844	De provincie : 27 kantons		317	} 1 019 523		
Gebied van het Hof van Beroep te Gent : 50 kantons		423		} 2 393 348					



## 11.- BEVOLKING PER GEBIED VAN HOF VAN BEROEP, GERECHTELIJK ARRONDISSEMENT EN VREDEGERECHTSKANTON (vervolg)

Gerechtelijke arr. en vredegerECHTS- kantons	Nr van het kan- ton	31.12.1974		Gerechtelijke arr. en vredegerECHTS- kantons	Nr van het kan- ton	31.12.1974	
		Aantal gemeenten	Bevolking			Aantal gemeenten	Bevolking
PROVINCIE LUXEMBURG				PROVINCIE NAMEN			
<i>Gerechtelijk arrondissement Aarlen</i>				<i>Gerechtelijk arrondissement Namen</i>			
Aarlen	8 101	13	27 704	Namen { 1 <sup>e</sup> k.	9 205	27 1/2	} 124 421
Etalle	8 102	16	12 870	{ 2 <sup>e</sup> k.	9 206	21 1/2	
Florenville	8 103	13	10 524	Andennè	9 201	14	17 465
Messancy	8 104	10	21 513	Eghezée	9 202	26	16 042
Virton	8 105	18	20 210	Fosses-la-Ville	9 203	26	52 723
<i>Tot. : 5 kantons</i>		70	92 821	Gembloux	9 204	17	33 246
				<i>Tot. : 6 kantons</i>		132	243 897
<i>Gerechtelijk arrondissement Marche-en-Famenne</i>				<i>Gerechtelijk arrondissement Dinant</i>			
Marche-en-Famenne	8 204	20	19 743	Dinant	9 104	23	26 093
Barvaux	8 201	17	10 496	Beauraing	9 101	27	12 176
Houffalize	8 202	11	7 315	Ciney	9 102	28	22 653
La Roche-en-Ardenne	8 203	18	10 128	Couvin	9 103	30	20 913
Vielsalm	8 205	6	7 386	Florennes	9 105	22	13 229
<i>Tot. : 5 kantons</i>		72	55 068	Gedinne	9 106	22	9 325
				Philippeville	9 107	15	8 711
<i>Gerechtelijk arrondissement Neufchâteau</i>							
Neufchâteau	8 303	18	16 310	Rochefort	9 108	24	14 791
Bastenaken	8 301	18	20 688	Walcourt	9 109	22	16 689
Bouillon	8 302	12	6 650	<i>Tot. : 9 kantons</i>		213	144 580
Paliseul	8 304	14	12 301				
Saint-Hubert	8 305	13	9 907	De provincie : 15 kantons		345	388 477
Wellin	8 306	12	5 366				
<i>Tot. : 6 kantons</i>		87	71 222	Gebied van het Hof van Beroep te Luik : 58 kan- tons		891	1 627 111
				Het Rijk : 222 kantons		2 359	9 788 248
De provincie : 16 kantons		229	219 111				



LOOP VAN DE BEVOLKING VAN VREEMDE NATIONALITEIT IN 1974



## 1.- LOOP VAN DE BEVOLKING VAN VREEMDE NATIONALITEIT IN 1974

Loop van de vreemde bevolking	Mannen	Vrouwen	Totaal		
			Absoluut aantal	Per 1 000 inwoners op 31 december 1974	Per 1 000 vreemdelingen op 31 december 1974
Bevolking op 31 december 1973	420 806	354 039	774 845	79,16	962,03
Geborten	8 485	8 006	16 491	1,69	20,47
Sterfgevallen	- 2 330	- 1 473	- 3 803	- 0,39	- 4,72
<i>Natuurlijke beweging in 1974 : (A)</i>	+ 6 155	+ 6 533	+ 12 688	+ 1,30	+ 15,75
Binnenlandse migraties :					
Vestiging	37 337	26 271	63 608	6,50	78,98
Vertrek	- 37 454	- 26 640	- 64 094	- 6,55	- 79,58
<i>Saldo :</i>	- 117	- 369	- 486	- 0,05	- 0,80
Buitenlandse migraties :					
Vestiging	35 928	27 549	63 477	6,49	78,81
Vertrek	- 15 716	- 14 805	- 30 521	- 3,12	- 37,89
<i>Saldo :</i>	+ 20 212	+ 12 744	+ 32 956	+ 3,37	+ 40,92
Personen vertrokken in 1974 en waarvan de nieuwe verblijfplaats onbekend is	- 5 365	- 3 339	- 8 704	- 0,89	- 10,81
Saldo van de totale migratiebeweging in 1974 : (B)	+ 14 730	+ 9 036	+ 23 766	+ 2,43	+ 29,51
Saldo i.v.m. de verandering van nationaliteit : (C)	- 2 803	- 3 070	- 5 873	- 0,60	- 7,29
Totaal accres van het aantal vreem- delingen : (A) + (B) + (C)	+ 18 082	+ 12 499	+ 30 581	+ 3,13	+ 37,97
Bevolking op 31 december 1974	438 888	366 538	805 426	82,29	1 000,00

2.- LOOP VAN DE BEVOLKING VAN VREEMDE NATIONALITEIT IN 1974 PER ARRONDISSEMENT, PER PROVINCIE EN PER TAALGEBIED  
(Werkelijke bevolking)

Arrondissementen, provincies en taalgebieden	Natuurlijke loop			Migraties		
	Geboorten (1)	Sterf- gevallen (2)	Natuurlijk bevolkingsacces (3)=(1)-(2)	Binnenlandse migratie		
				Vestiging (4)	Vertrek (5)	Vershil (6)=(4)-(5)
Antwerpen	1 157	326	+ 831	4 118	4 326	- 208
Mechelen	181	27	+ 154	439	491	- 52
Turnhout	168	47	+ 121	641	533	+ 108
<i>Provincie Antwerpen</i>	<i>1 506</i>	<i>400</i>	<i>+ 1 106</i>	<i>5 198</i>	<i>5 350</i>	<i>- 152</i>
Brussel-Hoofdstad	4 239	861	+ 3 378	20 444	21 512	- 1 068
Halle-Vilvoorde	362	74	+ 288	2 363	1 903	+ 460
Leuven	227	43	+ 184	1 450	1 459	- 9
Nijvel	326	81	+ 245	2 465	1 669	+ 796
<i>Provincie Brabant</i>	<i>5 154</i>	<i>1 059</i>	<i>+ 4 095</i>	<i>26 722</i>	<i>26 543</i>	<i>+ 179</i>
Aat	95	13	+ 82	299	344	- 45
Charleroi	1 713	472	+ 1 241	6 356	6 688	- 332
Bergen	926	167	+ 759	2 639	2 895	- 256
Moeskroen	225	47	+ 178	441	409	+ 32
Zinnik	602	106	+ 496	1 841	2 132	- 291
Thuin	356	79	+ 277	1 088	1 042	+ 46
Doornik	202	90	+ 112	809	772	+ 37
<i>Provincie Henegouwen</i>	<i>4 119</i>	<i>974</i>	<i>+ 3 145</i>	<i>13 473</i>	<i>14 282</i>	<i>- 809</i>
Hoëi	92	33	+ 59	458	380	+ 78
Luik	1 951	609	+ 1 342	7 593	7 220	+ 373
Verviers	362	98	+ 264	1 436	1 546	- 110
Borgworm	32	8	+ 24	191	167	+ 24
<i>Provincie Luik</i>	<i>2 437</i>	<i>748</i>	<i>+ 1 689</i>	<i>9 678</i>	<i>9 313</i>	<i>+ 365</i>
Hasselt	937	128	+ 809	1 972	1 926	+ 46
Maaseik	308	52	+ 256	714	724	- 10
Tongeren	334	61	+ 273	530	464	+ 66
<i>Provincie Limburg</i>	<i>1 579</i>	<i>241</i>	<i>+ 1 338</i>	<i>3 216</i>	<i>3 114</i>	<i>+ 102</i>
Aarlen	96	34	+ 62	248	262	- 14
Bastenaken	14	1	+ 13	75	109	- 34
Marche-en-Famenne	37	6	+ 31	149	251	- 102
Neufchâteau	27	9	+ 18	81	61	+ 20
Virton	72	11	+ 61	179	185	- 6
<i>Provincie Luxemburg</i>	<i>246</i>	<i>61</i>	<i>+ 185</i>	<i>732</i>	<i>888</i>	<i>- 156</i>
Dinant	41	18	+ 23	235	308	- 73
Namen	303	61	+ 242	1 110	1 102	+ 8
Philippeville	43	12	+ 31	140	140	-
<i>Provincie Namen</i>	<i>387</i>	<i>91</i>	<i>+ 296</i>	<i>1 485</i>	<i>1 550</i>	<i>- 65</i>
Aalst	35	11	+ 24	148	147	+ 1
Dendermonde	62	7	+ 55	164	308	- 144
Eeklo	44	18	+ 26	94	68	+ 26
Gent	360	53	+ 307	1 082	885	+ 197
Oudenaarde	30	11	+ 19	84	86	- 2
Sint-Niklaas	161	24	+ 137	374	390	- 16
<i>Provincie Oost-Vlaanderen</i>	<i>692</i>	<i>124</i>	<i>+ 568</i>	<i>1 946</i>	<i>1 884</i>	<i>+ 62</i>
Brugge	74	30	+ 44	256	224	+ 32
Diksmuide	4	1	+ 3	11	5	+ 6
Ieper	70	14	+ 56	128	85	+ 43
Kortrijk	129	21	+ 108	395	431	- 36
Oostende	32	25	+ 7	205	241	- 36
Roeselare	36	2	+ 34	50	54	- 4
Tielt	3	2	+ 1	36	38	- 2
Veurne	23	10	+ 13	77	112	- 35
<i>Provincie West-Vlaanderen</i>	<i>371</i>	<i>105</i>	<i>+ 266</i>	<i>1 158</i>	<i>1 190</i>	<i>- 32</i>
<i>Het Rijk :</i>	<i>16 491</i>	<i>3 803</i>	<i>+ 12 688</i>	<i>63 808</i>	<i>64 094</i>	<i>- 486</i>
Nederlands taalgebied	4 737	987	+ 3 750	15 331	14 900	+ 431
Frans taalgebied	7 415	1 905	+ 5 510	27 515	27 371	+ 144
Duits taalgebied	100	50	+ 50	318	311	+ 7
Brussel-Hoofdstad	4 239	861	+ 3 378	20 444	21 512	- 1 068
Frans taalgebied en Duits taalgebied	7 515	1 955	+ 5 560	27 833	27 682	+ 151



## 3.- LOOP VAN DE BEVOLKING VAN VREEMDE NATIONALITEIT IN 1974 NAAR GESLACHT, PER ARRONDISSEMENT, PER PROVINCIE EN PER TAALGEBIED

Arrondissementen, provincies en taalgebieden	Geboorten		Sterfgevallen		Binnenlandse migratie			
	Mannen	Vrouwen	Mannen	Vrouwen	Vestiging		Vertrek	
					Mannen	Vrouwen	Mannen	Vrouwen
Antwerpen	592	565	205	121	2 548	1 570	2 609	1 717
Mechelen	77	104	14	13	302	137	316	175
Turnhout	99	69	36	11	375	266	300	233
<i>Provincie Antwerpen</i>	<i>768</i>	<i>738</i>	<i>255</i>	<i>145</i>	<i>3 225</i>	<i>1 973</i>	<i>3 225</i>	<i>2 125</i>
Brussel-Hoofdstad	2 198	2 041	468	393	11 717	8 727	12 253	9 259
Halle-Vilvoorde	192	170	38	36	1 318	1 045	1 032	871
Leuven	120	107	22	21	911	539	977	482
Nijvel	165	161	54	27	1 382	1 083	973	696
<i>Provincie Brabant</i>	<i>2 675</i>	<i>2 479</i>	<i>582</i>	<i>477</i>	<i>15 328</i>	<i>11 394</i>	<i>15 235</i>	<i>11 308</i>
Aat	50	45	12	1	166	133	202	142
Charleroi	904	809	330	142	3 830	2 526	4 029	2 659
Bergen	486	440	111	56	1 489	1 150	1 610	1 285
Moeskroen	124	101	20	27	249	192	226	183
Zinnik	324	278	72	34	1 039	802	1 171	961
Thuin	183	173	50	29	618	470	595	447
Doornik	100	102	39	51	424	385	431	341
<i>Provincie Henegouwen</i>	<i>2 171</i>	<i>1 948</i>	<i>634</i>	<i>340</i>	<i>7 815</i>	<i>5 658</i>	<i>8 264</i>	<i>6 018</i>
Hoel	48	44	18	15	262	196	222	158
Luik	970	981	400	209	4 497	3 096	4 303	2 917
Verviers	191	171	57	41	886	550	910	636
Borgworm	20	12	4	4	116	75	99	68
<i>Provincie Luik</i>	<i>1 229</i>	<i>1 208</i>	<i>479</i>	<i>269</i>	<i>5 761</i>	<i>3 917</i>	<i>5 534</i>	<i>3 779</i>
Hasselt	491	446	83	45	1 187	785	1 176	750
Maaseik	156	152	40	12	449	265	440	284
Tongeren	167	167	37	24	320	210	270	194
<i>Provincie Limburg</i>	<i>814</i>	<i>765</i>	<i>160</i>	<i>81</i>	<i>1 956</i>	<i>1 260</i>	<i>1 886</i>	<i>1 228</i>
Aarlen	39	57	25	9	149	99	155	107
Bastenaken	5	9	1	-	47	28	59	50
Marche-en-Famenne	15	22	3	3	91	58	155	96
Neufchâteau	9	18	7	2	41	40	37	24
Virton	42	30	6	5	111	68	112	73
<i>Provincie Luxemburg</i>	<i>110</i>	<i>136</i>	<i>42</i>	<i>19</i>	<i>439</i>	<i>293</i>	<i>518</i>	<i>350</i>
Dinant	22	19	12	6	141	94	174	134
Namen	146	157	34	27	661	449	658	444
Philippeville	28	15	6	6	77	63	74	66
<i>Provincie Namen</i>	<i>196</i>	<i>191</i>	<i>52</i>	<i>39</i>	<i>879</i>	<i>606</i>	<i>906</i>	<i>644</i>
Aalst	14	21	8	3	105	43	102	45
Dendermonde	22	40	4	3	110	54	196	112
Eeklo	24	20	10	8	57	37	42	26
Gent	193	167	28	25	656	426	526	359
Oudenaarde	9	21	5	6	38	46	48	38
Sint-Niklaas	77	84	13	11	254	120	266	124
<i>Provincie Oost-Vlaanderen</i>	<i>339</i>	<i>353</i>	<i>68</i>	<i>56</i>	<i>1 220</i>	<i>726</i>	<i>1 180</i>	<i>704</i>
Brugge	34	40	17	13	160	96	133	91
Diksmuide	2	2	1	-	6	5	4	1
Ieper	31	39	9	5	70	58	48	37
Kortrijk	61	68	9	12	256	139	267	164
Oostende	16	16	14	11	117	88	125	116
Roeselare	20	16	2	-	30	20	28	26
Tielt	3	-	2	-	26	10	30	8
Veurne	16	7	4	6	49	28	71	41
<i>Provincie West-Vlaanderen</i>	<i>183</i>	<i>188</i>	<i>58</i>	<i>47</i>	<i>714</i>	<i>444</i>	<i>706</i>	<i>484</i>
<i>Het Rijk</i>	<i>8 485</i>	<i>8 006</i>	<i>2 330</i>	<i>1 473</i>	<i>37 337</i>	<i>26 271</i>	<i>37 454</i>	<i>26 640</i>
Nederlands taalgebied	2 416	2 321	601	386	9 344	5 987	9 006	5 894
Frans taalgebied	3 818	3 597	1 235	670	16 101	11 414	16 021	11 350
Duits taalgebied	53	47	26	24	175	143	174	137
Brussel-Hoofdstad	2 198	2 041	468	393	11 717	8 727	12 253	9 259
Frans en Duits taalgebied	3 871	3 644	1 261	694	16 276	11 557	16 195	11 487







5.- AANTAL VREEMDELINGEN VOOR 10 000 INWONERS PER ARRONDISSEMENT, PER PROVINCIE EN PER TAALGEBIED  
(op 31 december van het beschouwde jaar)

Arrondissementen, provincies en taalgebieden	1947	1961	1969	1970	1971	1972	1973	1974
Antwerpen	511	336	461	456	483	494	512	539
Mechelen	70	65	142	147	155	164	179	193
Turnhout	179	179	240	245	252	256	267	281
<i>Provincie Antwerpen</i>	<i>361</i>	<i>253</i>	<i>354</i>	<i>353</i>	<i>372</i>	<i>368</i>	<i>397</i>	<i>418</i>
Brussel-Hoofdstad	741	675	1 518	1 620	1 708	1 773	1 846	1 924
Arr. (wet. 2.8.1963) (1)	289	387	832	-	-	-	-	-
Halle-Vilvoorde	121	135	273	420	394	415	432	457
Leuven	76	102	225	216	254	265	279	295
Nijvel	256	336	616	629	684	726	769	821
<i>Provincie Brabant</i>	<i>456</i>	<i>430</i>	<i>933</i>	<i>985</i>	<i>1 045</i>	<i>1 083</i>	<i>1 124</i>	<i>1 169</i>
Aat	342	415	564	515	541	558	575	582
Charleroi	950	1 622	1 878	1 822	1 877	1 889	1 911	1 943
Bergen	840	1 313	1 684	1 629	1 683	1 714	1 741	1 768
Moeskroen	603	678	1 059	1 064	1 129	1 188	1 249	1 314
Zinnik	916	1 292	1 673	1 606	1 657	1 674	1 697	1 723
Thuin	779	1 067	1 290	1 209	1 238	1 254	1 268	1 290
Doornik	422	433	744	697	735	770	808	837
<i>Provincie Henegouwen</i>	<i>799</i>	<i>1 207</i>	<i>1 505</i>	<i>1 451</i>	<i>1 499</i>	<i>1 521</i>	<i>1 547</i>	<i>1 576</i>
Hoei	273	400	480	470	500	530	575	581
Luik	949	1 354	1 643	1 653	1 709	1 738	1 762	1 802
Verviers	546	344	648	629	661	699	748	792
Borgworm	112	204	278	247	251	259	282	292
<i>Provincie Luik</i>	<i>733</i>	<i>960</i>	<i>1 220</i>	<i>1 220</i>	<i>1 264</i>	<i>1 293</i>	<i>1 323</i>	<i>1 359</i>
Hasselt	720	790	1 001	981	1 022	1 033	1 042	1 062
Maaseik	467	417	648	667	679	701	718	736
Tongeren	593	619	815	735	796	805	826	842
<i>Provincie Limburg</i>	<i>624</i>	<i>654</i>	<i>865</i>	<i>839</i>	<i>877</i>	<i>890</i>	<i>904</i>	<i>923</i>
Aarlen	760	690	945	794	835	849	870	916
Bastenaken	164	122	151	142	147	165	173	208
Marche-en-Famenne	100	104	148	149	177	200	245	299
Neufchâteau	137	125	181	178	177	199	222	256
Virton	292	615	541	557	569	616	637	672
<i>Provincie Luxemburg</i>	<i>281</i>	<i>336</i>	<i>410</i>	<i>378</i>	<i>395</i>	<i>421</i>	<i>445</i>	<i>485</i>
Dinant	248	244	275	277	285	306	310	318
Namen	342	440	613	567	594	603	613	638
Philippeville	341	368	450	448	461	470	484	484
<i>Provincie Namen</i>	<i>319</i>	<i>384</i>	<i>513</i>	<i>484</i>	<i>505</i>	<i>517</i>	<i>528</i>	<i>544</i>
Aalst	33	36	62	62	64	66	69	73
Dendermonde	34	34	58	61	73	79	97	121
Eeklo	200	127	196	196	210	218	216	234
Gent	139	111	190	179	197	207	220	267
Oudenaarde	53	41	63	67	73	76	89	98
Sint-Niklaas	156	103	194	196	212	224	238	275
<i>Provincie Oost-Vlaanderen</i>	<i>103</i>	<i>79</i>	<i>136</i>	<i>134</i>	<i>146</i>	<i>153</i>	<i>164</i>	<i>193</i>
Brugge	124	98	124	124	127	127	132	140
Diksmuide	26	23	33	28	31	35	35	39
Ieper	135	116	167	173	188	194	206	218
Kortrijk	78	73	108	111	117	124	143	157
Oostende	120	81	125	115	123	137	160	168
Roeselare	33	31	39	43	45	49	52	56
Tielt	24	23	32	28	26	30	39	46
Veurne	136	111	158	172	196	233	262	247
<i>Provincie West-Vlaanderen</i>	<i>89</i>	<i>74</i>	<i>104</i>	<i>105</i>	<i>111</i>	<i>117</i>	<i>130</i>	<i>138</i>
<i>Het Rijk</i>	<i>432</i>	<i>493</i>	<i>719</i>	<i>718</i>	<i>751</i>	<i>770</i>	<i>794</i>	<i>823</i>
Nederlands taalgebied	226	201	304	302	321	332	346	367
Frans taalgebied	639	921	1 164	1 134	1 175	1 198	1 222	1 252
Duits taalgebied	1 000	377	692	692	751	828	902	991
Brussel-Hoofdstad	741	675	1 518	1 620	1 708	1 773	1 846	1 924
Frans taalgebied en Duits taalgebied	646	911	1 154	1 126	1 167	1 191	1 216	1 247

(1) De wet van 23.12.1970, heeft het arrondissement, opgericht door de wet van 2.8.1963 afgeschaft, de gemeenten ervan worden voortaan aangehecht bij het arr. Halle-Vilvoorde.

6.- ONTWIKKELING VAN DE MANNELIJKE BEVOLKING VAN VREEMDE NATIONALITEIT 1961 EN 1969 TOT 1974  
(op 31 december van het beschouwde jaar)

Arrondissementen, provincies en taalgebieden	1961	1969	1970	1971	1972	1973	1974
Antwerpen	16 652	24 551	24 419	26 087	26 725	27 640	29 207
Mechelen	966	2 371	2 420	2 527	2 655	2 903	3 191
Turnhout	3 051	4 390	4 658	4 841	4 914	5 180	5 482
<i>Provincie Antwerpen</i>	<i>20 669</i>	<i>31 312</i>	<i>31 497</i>	<i>33 455</i>	<i>34 294</i>	<i>35 723</i>	<i>37 880</i>
Brussel-Hoofdstad	34 803	86 324	90 994	96 663	99 822	103 494	107 608
Arr. (wet van 2 augustus 1963) (1)	894	2 392	-	-	-	-	-
Halle-Vilvoorde	2 756	5 944	9 379	10 086	10 686	11 305	12 084
Leuven	2 082	5 280	4 968	5 972	6 326	6 683	7 020
Nijvel	3 745	7 705	8 029	8 792	9 554	10 301	11 330
<i>Provincie Brabant</i>	<i>44 280</i>	<i>107 645</i>	<i>113 370</i>	<i>121 513</i>	<i>128 388</i>	<i>131 783</i>	<i>138 042</i>
Aat	1 786	2 376	2 131	2 214	2 266	2 309	2 320
Charleroi	41 811	48 480	46 493	47 315	47 476	47 948	48 774
Bergen	18 833	24 017	22 582	23 037	23 480	23 784	24 304
Moeskroen	2 064	3 736	3 747	4 027	4 295	4 524	4 814
Zinnik	11 579	14 697	14 107	14 484	14 586	14 757	15 059
Thuin	7 864	9 383	8 883	9 015	9 182	9 304	9 507
Doornik	2 926	6 328	5 645	5 847	6 227	6 563	6 803
<i>Provincie Henegouwen</i>	<i>88 883</i>	<i>109 017</i>	<i>103 588</i>	<i>105 939</i>	<i>107 512</i>	<i>109 189</i>	<i>111 581</i>
Hoel	2 133	2 575	2 485	2 600	2 750	3 000	3 054
Luik	45 591	55 627	56 017	57 681	58 910	59 730	61 219
Verviers	4 445	8 508	8 367	8 761	9 333	10 097	10 846
Borgworm	674	951	843	849	864	935	978
<i>Provincie Luik</i>	<i>68 843</i>	<i>87 661</i>	<i>87 718</i>	<i>89 891</i>	<i>91 857</i>	<i>93 782</i>	<i>96 087</i>
Hasselt	12 194	18 060	17 808	18 694	18 993	19 170	19 731
Maaseik	3 273	5 790	6 089	6 523	6 783	7 031	7 278
Tongeren	5 313	7 831	6 874	7 174	7 283	7 538	7 712
<i>Provincie Limburg</i>	<i>20 780</i>	<i>31 881</i>	<i>30 771</i>	<i>32 381</i>	<i>33 059</i>	<i>33 739</i>	<i>34 781</i>
Aarlen	1 808	2 700	2 198	2 261	2 327	2 420	2 554
Bastenaken	239	288	258	274	299	311	395
Marche-en-Famenne	202	322	306	377	437	531	665
Neufchâteau	294	513	469	458	507	595	702
Virton	1 122	1 194	1 255	1 306	1 416	1 472	1 572
<i>Provincie Luxemburg</i>	<i>3 665</i>	<i>5 017</i>	<i>4 488</i>	<i>4 676</i>	<i>4 986</i>	<i>5 329</i>	<i>5 888</i>
Dinant	1 127	1 249	1 243	1 270	1 363	1 389	1 436
Namen	5 444	8 097	7 447	7 766	7 918	8 041	8 519
Philippeville	1 172	1 429	1 445	1 475	1 508	1 556	1 573
<i>Provincie Namen</i>	<i>7 743</i>	<i>10 775</i>	<i>10 135</i>	<i>10 511</i>	<i>10 789</i>	<i>10 988</i>	<i>11 528</i>
Aalst	523	895	903	951	987	1 045	1 115
Dendermonde	326	617	631	747	803	1 001	1 261
Eeklo	631	1 050	1 033	1 104	1 137	1 138	1 235
Gent	2 849	5 174	4 921	5 371	5 667	5 993	7 345
Oudenaarde	217	365	389	423	441	529	576
Sint-Niklaas	1 157	2 296	2 343	2 546	2 701	2 873	3 317
<i>Provincie Oost-Vlaanderen</i>	<i>5 703</i>	<i>10 397</i>	<i>10 220</i>	<i>11 142</i>	<i>11 736</i>	<i>12 579</i>	<i>14 849</i>
Brugge	1 164	1 633	1 680	1 736	1 778	1 897	2 017
Diksmuide	55	85	72	75	87	88	98
Ieper	590	895	936	1 040	1 086	1 175	1 252
Kortrijk	780	1 368	1 469	1 569	1 699	2 036	2 325
Oostende	491	885	816	888	989	1 179	1 252
Roeselare	206	298	328	358	388	419	454
Tielt	85	140	132	130	150	195	229
Veurne	268	414	444	526	649	727	875
<i>Provincie West-Vlaanderen</i>	<i>3 639</i>	<i>5 718</i>	<i>5 877</i>	<i>6 322</i>	<i>6 828</i>	<i>7 716</i>	<i>8 302</i>
<i>Het Rijk</i>	<i>246 185</i>	<i>379 223</i>	<i>377 656</i>	<i>395 840</i>	<i>407 447</i>	<i>420 808</i>	<i>438 888</i>
Nederlands taalgebied	56 523	92 724	92 712	99 368	102 927	107 745	114 856
Frans taalgebied	153 645	197 735	191 495	197 141	201 744	206 327	212 850
Duits taalgebied	1 214	2 440	2 455	2 668	2 954	3 240	3 574
Brussel-Hoofdstad	34 803	86 324	90 994	96 663	99 822	103 494	107 608
Frans taalgebied en Duits taalgebied	154 859	200 175	193 950	199 809	204 698	209 567	216 424

(1) De wet van 23.12.1970, heeft het arrondissement, opgericht door de wet van 2.8.1963 afgeschaft, de gemeenten ervan worden voortaan aangehecht bij het arr. Halle-Vilvoorde.

7.- ONTWIKKELING VAN DE VROUWELIJKE BEVOLKING VAN VREEMDE NATIONALITEIT 1961 EN 1969 TOT 1974  
(op 31 december van het beschouwde jaar)

Arrondissementen, provincies en taalgebieden	1961	1969	1970	1971	1972	1973	1974
Antwerpen	12 693	17 704	17 482	18 424	18 961	19 816	20 740
Mechelen	790	1 635	1 755	1 862	2 011	2 200	2 393
Turnhout	2 307	3 536	3 491	3 611	3 702	3 880	4 117
<i>Provincie Antwerpen</i>	<i>15 790</i>	<i>22 875</i>	<i>22 728</i>	<i>23 897</i>	<i>24 674</i>	<i>25 896</i>	<i>27 190</i>
Brussel-Hoofdstad	34 186	76 546	82 513	86 953	89 693	92 788	95 353
Arr. (wet 2 augustus 1963) (1)	881	2 409	-	-	-	-	-
Halle-Vilvoorde	2 235	5 349	8 227	8 920	9 551	10 004	10 658
Leuven	1 608	3 448	3 504	4 008	4 164	4 439	4 845
Nijvel	3 227	6 634	6 879	7 566	8 222	8 957	9 731
<i>Provincie Brabant</i>	<i>42 137</i>	<i>94 386</i>	<i>101 123</i>	<i>107 447</i>	<i>111 630</i>	<i>116 188</i>	<i>120 587</i>
Aat	1 415	1 898	1 754	1 832	1 909	1 993	2 028
Charleroi	32 999	38 728	38 045	38 923	39 144	39 623	40 188
Bergen	15 471	20 695	20 698	21 274	21 727	22 219	22 432
Moeskroen	2 758	3 968	3 972	4 156	4 332	4 557	4 770
Zinnik	9 396	12 951	12 527	12 800	12 980	13 209	13 400
Thuin	6 627	8 378	7 691	7 880	7 976	8 095	8 284
Doornik	3 499	4 857	4 827	5 073	5 227	5 518	5 731
<i>Provincie Henegouwen</i>	<i>72 165</i>	<i>81 475</i>	<i>89 514</i>	<i>91 938</i>	<i>93 295</i>	<i>95 214</i>	<i>96 833</i>
Hoëf	1 621	1 943	1 931	2 049	2 211	2 433	2 459
Luik	36 687	46 616	46 799	48 083	48 786	49 562	50 850
Verviers	3 586	7 101	6 775	7 120	7 539	8 033	8 435
Borgworm	498	690	604	629	665	736	757
<i>Provincie Luik</i>	<i>42 392</i>	<i>56 350</i>	<i>56 109</i>	<i>57 881</i>	<i>59 201</i>	<i>60 784</i>	<i>62 501</i>
Hasselt	9 840	13 849	13 795	14 391	14 712	15 189	15 672
Maaseik	2 420	4 499	4 629	4 966	5 242	5 404	5 605
Tongeren	4 393	6 250	5 901	6 162	6 265	6 452	6 625
<i>Provincie Limburg</i>	<i>16 653</i>	<i>24 598</i>	<i>24 325</i>	<i>25 519</i>	<i>26 219</i>	<i>27 045</i>	<i>27 902</i>
Aarlen	1 379	1 940	1 715	1 790	1 822	1 838	1 954
Bastenaken	208	247	242	239	272	288	322
Marche-en-Famenne	208	266	284	324	355	443	534
Neufchâteau	368	448	471	468	535	571	643
Virton	1 450	1 083	1 093	1 073	1 189	1 231	1 293
<i>Provincie Luxemburg</i>	<i>3 613</i>	<i>3 984</i>	<i>3 805</i>	<i>3 894</i>	<i>4 173</i>	<i>4 371</i>	<i>4 746</i>
Dinant	935	1 103	1 117	1 135	1 222	1 247	1 271
Namen	4 548	6 560	6 162	6 411	6 575	6 767	7 034
Philippeville	959	1 230	1 210	1 238	1 273	1 310	1 310
<i>Provincie Namen</i>	<i>6 442</i>	<i>8 893</i>	<i>8 489</i>	<i>8 784</i>	<i>9 070</i>	<i>9 324</i>	<i>9 615</i>
Aalst	409	759	728	736	763	775	811
Dendermonde	254	393	443	530	587	720	887
Eeklo	404	626	659	707	754	734	800
Gent	2 243	3 799	3 579	3 966	4 142	4 460	5 401
Oudenaarde	247	349	376	403	420	479	531
Sint-Niklaas	809	1 551	1 571	1 692	1 822	1 954	2 282
<i>Provincie Oost-Vlaanderen</i>	<i>4 366</i>	<i>7 477</i>	<i>7 356</i>	<i>8 034</i>	<i>8 488</i>	<i>9 122</i>	<i>10 712</i>
Brugge	1 015	1 350	1 349	1 370	1 350	1 386	1 485
Diksmuide	54	75	64	70	77	76	84
Ieper	619	864	889	934	945	986	1 044
Kortrijk	1 025	1 467	1 466	1 525	1 591	1 781	1 897
Oostende	486	731	667	709	800	919	949
Roeselare	207	248	273	284	299	313	337
Tielt	87	102	81	73	82	102	123
Veurne	250	349	388	438	491	552	533
<i>Provincie West-Vlaanderen</i>	<i>3 743</i>	<i>5 186</i>	<i>5 177</i>	<i>5 403</i>	<i>5 635</i>	<i>6 116</i>	<i>6 452</i>
<i>Het Rijk</i>	<i>207 301</i>	<i>315 224</i>	<i>318 626</i>	<i>332 797</i>	<i>342 385</i>	<i>354 039</i>	<i>366 538</i>
Nederlands taalgebied	45 276	71 342	71 317	75 781	78 731	82 621	87 759
Frans taalgebied	126 877	165 498	162 952	168 044	171 707	176 158	180 680
Duits taalgebied	962	1 838	1 844	2 019	2 254	2 472	2 746
Brussel-Hoofdstad	34 186	76 546	82 513	86 953	89 693	92 788	95 353
Frans taalgebied en Duits taalgebied	127 839	167 336	164 796	170 063	173 961	178 630	183 426

(1) De wet van 23-12-1970, heeft het arrondissement, opgericht door de wet van 2-8-1963 afgeschaft, de gemeenten ervan worden voortaan aangehecht bij het arr. Halle-Vilvoorde.

## 8.- LOOP VAN DE BEVOLKING VAN VREEMDE NATIONALITEIT SINDS 31 DECEMBER 1970

Jaren	Geboorten (werkelijke)		Sterfgevallen (werkelijke)		Natuurlijk accres (geboorten - sterfgevallen)	
	Absoluut aantal	per 10 000 inwoners	Absoluut aantal	per 10 000 inwoners	Absoluut aantal	per 10 000 inwoners
1970	16 229	16,82	3 849	3,99	12 380	12,83
1971	16 427	16,94	3 953	4,08	12 474	12,86
1972	16 701	17,17	3 907	4,02	12 794	13,15
1973	16 669	17,08	3 971	4,07	12 698	13,01
1974	16 491	16,85	3 803	3,89	12 688	12,96

## 8.- (vervolg)

Jaren	Binnen- en buiten- landse immigratie		Binnen- en buiten- landse emigratie		Migratiesaldo Immigratie-emigratie		Saldo in verband met veran- deringen van natio- naliteit	Totaal accres	
	Absoluut aantal	per 10 000 inwoners	Absoluut aantal	per 10 000 inwoners	Absoluut aantal	per 10 000 inwoners		Absoluut aantal	per 10 000 inwoners
1970	119 042	123,35	103 678	107,43	15 364	15,92	5 954	21 790	22,58
1971	116 939	120,61	91 675	94,55	25 264	26,06	5 383	32 355	33,37
1972	114 793	118,02	101 809	104,67	12 984	13,35	4 583	21 195	21,79
1973	118 897	121,86	100 799	103,31	18 098	18,55	5 783	25 013	25,64
1974	127 085	129,83	103 319	106,55	23 766	24,28	5 873	30 581	31,24

## 9.- AANTAL VREEMDELINGEN PER TAALGEBIED 1947-1954-1961-1970 tot 1974

Jaren	Nederlands taalgebied		Frans taalgebied		Duits taalgebied		Brussel-Hoofdstad		Totale bevolking op 31 december
	Absoluut aantal	per 100 vreemde- lingen	Absoluut aantal	per 100 vreemde- lingen	Absoluut aantal	per 100 vreemde- lingen	Absoluut aantal	per 100 vreemde- lingen	
1947	102 727	27,95	188 526	51,28	5 486	1,49	70 880	19,28	367 619
1954	86 267	22,73	237 709	62,64	2 294	0,60	53 258	14,03	379 528
1961	101 799	22,45	280 522	61,86	2 176	0,48	68 989	15,21	453 486
1970	164 029	23,55	354 447	50,91	4 299	0,62	173 507	23,92	696 282
1971	175 149	24,04	365 185	50,12	4 687	0,64	183 616	25,20	728 637
1972	181 658	24,23	373 451	49,80	5 208	0,69	189 515	25,28	749 832
1973	190 366	24,57	382 485	49,36	5 712	0,74	196 282	25,33	774 845
1974	202 615	25,16	393 530	48,86	6 320	0,78	202 961	25,20	805 426

10.- VERGELIJKING VAN HET AANTAL GEBORTEN VAN KINDEREN VAN VREEMDE NATIONALITEIT MET HET TOTAAL AANTAL GEBORTEN - 1974

Provincies en taalgebieden	Aantal geboorten		% van het totaal der geboorten
	Totaal	van vreemde nationaliteit	
Antwerpen	18 339	1 506	8,21
Brabant	26 120	5 154	19,73
Henegouwen	17 286	4 119	23,83
Luik	12 585	2 497	19,36
Limburg	10 035	1 579	15,73
Luxemburg	2 977	246	8,26
Namen	5 228	387	7,40
Oost-Vlaanderen	16 685	692	4,15
West-Vlaanderen	13 900	371	2,67
<i>Het Rijk</i>	<i>123 155</i>	<i>18 491</i>	<i>13,39</i>
<i>Nederlands taalgebied</i>	<i>69 708</i>	<i>4 737</i>	<i>6,80</i>
<i>Frans taalgebied</i>	<i>40 243</i>	<i>7 415</i>	<i>18,43</i>
<i>Duits taalgebied</i>	<i>787</i>	<i>100</i>	<i>13,04</i>
<i>Brussel-Hoofdstad</i>	<i>12 439</i>	<i>4 239</i>	<i>34,08</i>

11.- VERGELIJKING VAN HET AANTAL STERFGEVALLEN VAN VREEMDE NATIONALITEIT MET HET TOTAAL AANTAL STERFGEVALLEN - 1974

Provincies en taalgebieden	Aantal sterfgevallen		% van het totaal der overlijdens
	Totaal	van vreemdelingen	
Antwerpen	16 615	400	2,41
Brabant	26 746	1 059	3,96
Henegouwen	18 153	974	5,37
Luik	14 252	748	5,25
Limburg	5 091	241	4,73
Luxemburg	2 821	61	2,16
Namen	4 913	91	1,85
Oost-Vlaanderen	16 215	124	0,76
West-Vlaanderen	11 233	105	0,93
<i>Het Rijk</i>	<i>116 039</i>	<i>3 803</i>	<i>3,28</i>
<i>Nederlands taalgebied</i>	<i>58 548</i>	<i>987</i>	<i>1,69</i>
<i>Frans taalgebied</i>	<i>42 556</i>	<i>1 905</i>	<i>4,48</i>
<i>Duits taalgebied</i>	<i>696</i>	<i>50</i>	<i>7,18</i>
<i>Brussel-Hoofdstad</i>	<i>14 239</i>	<i>861</i>	<i>6,05</i>

12.- VERGELIJKING VAN HET NATUURLIJK ACCRES VAN DE VREEMDELINGEN MET HET TOTAAL NATUURLIJK ACCRES 1974

Provincies en taalgebieden	Natuurlijk accres		% van het totaal natuurlijk accres
	Totaal	van vreemdelingen	
Antwerpen	+ 1 724	+ 1 106	64,15
Brabant	- 626	+ 4 095	-
Henegouwen	- 867	+ 3 145	-
Luik	- 1 667	+ 1 689	-
Limburg	+ 4 944	+ 1 338	27,06
Luxemburg	+ 156	+ 185	118,59
Namen	+ 315	+ 296	93,97
Oost-Vlaanderen	+ 470	+ 568	120,85
West-Vlaanderen	+ 2 667	+ 266	9,97
<i>Het Rijk</i>	<i>+ 7 116</i>	<i>+ 12 688</i>	<i>178,30</i>
<i>Nederlands taalgebied</i>	<i>+ 11 158</i>	<i>+ 3 750</i>	<i>33,61</i>
<i>Frans taalgebied</i>	<i>- 2 313</i>	<i>+ 5 510</i>	<i>-</i>
<i>Duits taalgebied</i>	<i>+ 71</i>	<i>+ 50</i>	<i>70,42</i>
<i>Brussel-Hoofdstad</i>	<i>- 1 800</i>	<i>+ 3 378</i>	<i>-</i>

13.- VERGELIJKING VAN DE MIGRATIECIJFERS 1974

Provincies en taalgebieden	Vreemdelingen migratiesaldo	% van de totale bevolking
Antwerpen	+ 3 009	+ 0,19
Brabant	+ 8 108	+ 0,37
Henegouwen	+ 2 289	+ 0,17
Luik	+ 3 385	+ 0,33
Limburg	+ 1 254	+ 0,18
Luxemburg	+ 828	+ 0,38
Namen	+ 705	+ 0,18
Oost-Vlaanderen	+ 3 417	+ 0,26
West-Vlaanderen	+ 771	+ 0,07
<i>Het Rijk</i>	<i>+ 33 766</i>	<i>+ 0,24</i>
<i>Nederlands taalgebied</i>	<i>+ 10 361</i>	<i>+ 0,19</i>
<i>Frans taalgebied</i>	<i>+ 8 315</i>	<i>+ 0,26</i>
<i>Duits taalgebied</i>	<i>+ 603</i>	<i>+ 0,95</i>
<i>Brussel-Hoofdstad</i>	<i>+ 4 487</i>	<i>+ 0,43</i>





MIGRATIEBEWEGINGEN IN 1974



## 1.- ALGEMENE ONTWIKKELING VAN DE MIGRATIES

PERIODEN EN JAREN	Binnenlandse migraties			Buitenlandse migraties			Personen waarvan de verblijf- plaats on- bekend is	Resultaten  9 = 4 + 7 - 8
	Immigratie	Emigratie	Verschil	Immigratie	Emigratie	Verschil		
1	2	3	4	5	6	7	8	
1951-1955	544 920	539 357	5 563	47 556	37 365	10 191	7 569	+ 8 185
1956-1960	541 482	537 399	4 083	48 615	36 207	12 408	7 515	+ 8 976
1961-1965	535 639	530 765	4 874	66 903	36 525	30 378	8 989	+ 26 263
1966-1970	530 404	525 970	4 434	61 860	42 545	19 315	11 624	+ 12 125
1971	509 276	504 459	4 817	62 708	37 254	25 454	6 087	+ 24 184
1972	503 230	497 136	6 094	62 474	42 721	19 753	12 070	+ 13 777
1973	510 397	503 416	6 981	64 250	40 448	23 802	12 155	+ 18 628
1974	524 038	518 692	5 346	71 866	40 808	31 058	11 862	+ 24 542

## 2.- VERTROKKEN PERSONEN WAARVAN DE NIEUWE VERBLIJFPLAATS ONBEKEND IS

JAREN	Belgen			Vreemdelingen		
	Mannen	Vrouwen	Totaal	Mannen	Vrouwen	Totaal
1961	1 371	814	2 185	3 195	1 749	4 944
1962	879	503	1 382	3 027	1 604	4 631
1963	1 075	678	1 753	4 314	1 667	5 981
1964	1 629	888	2 517	5 995	1 803	7 798
1965	1 692	972	2 664	8 539	2 550	11 089
1966	1 300	710	2 010	8 495	2 539	11 034
1967	1 274	666	1 940	7 343	3 292	10 635
1968	1 548	884	2 432	6 543	3 305	9 848
1969	1 701	1 013	2 714	4 295	2 459	6 754
1970	1 773	1 024	2 797	5 115	2 841	7 956
1971	1 060	673	1 733	2 752	1 602	4 354
1972	1 833	1 050	2 883	5 720	3 467	9 187
1973	2 064	1 108	3 172	5 599	3 384	8 983
1974	1 990	1 168	3 158	5 365	3 339	8 704

## 3.- ONTWIKKELING VAN DE BUITENLANDSE MIGRATIES NAAR NATIONALITEIT EN GESLACHT

PERIODEN EN JAREN	Immigraties						Emigraties (1)					
	Belgen			Vreemdelingen			Belgen			Vreemdelingen		
	Mannen	Vrouwen	Totaal	Mannen	Vrouwen	Totaal	Mannen	Vrouwen	Totaal	Mannen	Vrouwen	Totaal
1951-1955	2 882	3 564	6 446	25 226	15 884	41 110	5 114	5 661	10 775	16 759	9 831	26 590
1956-1960	4 005	4 712	8 717	21 508	18 390	39 898	4 701	5 149	9 850	15 369	10 988	26 357
1961-1965	3 200	3 877	7 077	36 569	23 257	59 826	5 562	5 957	11 519	14 171	10 834	25 005
1966-1970	3 142	3 857	6 999	29 731	25 130	54 861	5 069	5 966	11 035	17 249	14 260	31 509
1971	2 664	3 466	6 130	31 122	25 456	56 578	4 753	5 802	10 555	13 584	13 115	26 699
1972	3 318	4 102	7 420	30 180	24 874	55 054	4 743	5 790	10 533	16 795	15 393	32 188
1973	3 300	4 189	7 489	30 927	25 834	56 761	4 451	5 434	9 885	15 596	14 967	30 563
1974	3 734	4 655	8 389	35 928	27 549	63 477	4 536	5 751	10 287	15 716	14 805	30 521

(1) Niet inbegrepen de personen waarvan de nieuwe verblijfplaats onbekend is.

## 4.- BINNENLANDSE MIGRATIES PER PROVINCIE IN 1974

## A. Inwijking

PROVINCIES	Totaal aantal personen die hun gewone verblijfplaats in een gemeente van de provincie zijn komen vestigen			Aantal personen die hun gewone verblijfplaats in een andere gemeente gevestigd hebben zonder hun provincie te verlaten			Aantal personen die in de provincie zijn komen wonen			Aantal immigranten in elke provincie per 1 000 inwoners (4)
	(1)=(2)+(3)			(2)			(3)			
	M	V	T	M	V	T	M	V	T	
Antwerpen	38 144	38 399	76 543	32 638	33 148	65 786	5 506	5 251	10 757	6,92
Brabant	79 291	78 035	157 326	66 422	65 357	131 779	12 869	12 678	25 547	11,55
Henegouwen	39 307	39 228	78 535	32 794	32 605	65 399	6 513	6 623	13 136	9,93
Luik	30 642	30 469	61 111	27 076	26 649	53 725	3 566	3 820	7 386	7,24
Limburg	12 946	12 433	25 379	10 003	9 774	19 777	2 943	2 659	5 602	8,26
Luxemburg	5 256	5 250	10 506	3 432	3 484	6 916	1 824	1 766	3 590	16,38
Namen	12 959	13 084	26 043	8 332	8 414	16 746	4 627	4 670	9 297	23,93
Oost-Vlaanderen	25 413	25 764	51 177	20 188	20 651	40 839	5 225	5 113	10 338	7,81
West-Vlaanderen	18 630	18 788	37 418	14 910	14 989	29 899	3 720	3 739	7 519	7,03
<i>Totaal :</i>	<i>262 588</i>	<i>261 450</i>	<i>524 038</i>	<i>215 795</i>	<i>215 071</i>	<i>430 866</i>	<i>46 793</i>	<i>46 379</i>	<i>93 172</i>	<i>9,52</i>

## B. Uitwijking

PROVINCIES	Totaal aantal personen die hun gemeente van verblijf in de provincie hebben verlaten			Aantal personen die hun gewone verblijfplaats in een andere gemeente gevestigd hebben zonder hun provincie te verlaten			Aantal personen die hun provincie van verblijf verlaten hebben			Aantal emigranten in elke provincie per 1 000 inwoners (4)
	(1)=(2)+(3)			(2)			(3)			
	M	V	T	M	V	T	M	V	T	
Antwerpen	37 965	38 535	76 500	32 638	33 148	65 786	5 327	5 387	10 714	6,89
Brabant	79 689	78 389	158 078	66 422	65 357	131 779	13 267	13 032	26 299	11,89
Henegouwen	40 035	39 768	79 803	32 794	32 605	65 399	7 241	7 163	14 404	10,89
Luik	30 646	30 064	60 710	27 076	26 649	53 725	3 570	3 415	6 985	6,85
Limburg	12 675	12 262	24 937	10 003	9 774	19 777	2 672	2 488	5 160	7,60
Luxemburg	5 249	5 340	10 589	3 432	3 484	6 916	1 817	1 856	3 673	16,76
Namen	12 183	12 333	24 516	8 332	8 414	16 746	3 851	3 919	7 770	20,00
Oost-Vlaanderen	25 319	25 905	51 224	20 188	20 651	40 839	5 131	5 254	10 385	7,85
West-Vlaanderen	18 827	18 854	37 681	14 910	14 989	29 899	3 917	3 865	7 782	7,27
<i>Totaal :</i>	<i>262 588</i>	<i>261 450</i>	<i>524 038</i>	<i>215 795</i>	<i>215 071</i>	<i>430 866</i>	<i>46 793</i>	<i>46 379</i>	<i>93 172</i>	<i>9,52</i>

## 5.- MIGRATIES TUSSEN DE TAALGEBIEDEN IN 1974 (1)

GEVESTIGD IN EEN GEMEENTE VAN VOLGEND TAALGEBIED	Vertrokken uit een gemeente van volgend taalgebied							
	Van Nederlands taalgebied		Van Frans taalgebied (2)		Van Brussel-Hoofdstad		Totalen	
	Absolute cijfers	Netto-flux	Absolute cijfers	Netto-flux	Absolute cijfers	Netto-flux	Absolute cijfers	Netto-saldi

## A. Mannelijk geslacht

Naar :

Nederlands taalgebied	106 845	-	3 400	- 335	9 948	+ 3 827	120 193	+ 3 492
Frans taalgebied (2)	3 735	+ 335	86 545	-	8 063	+ 2 535	98 343	+ 2 870
Brussel-Hoofdstad	6 121	- 3 827	5 528	- 2 535	32 403	-	44 052	- 6 362
<i>Totaal :</i>	<i>116 701</i>	<i>- 3 492</i>	<i>95 473</i>	<i>- 2 870</i>	<i>50 414</i>	<i>+ 6 362</i>	<i>262 588</i>	<i>0</i>

## B. Vrouwelijk geslacht

Naar :

Nederlands taalgebied	107 227	-	3 118	- 815	9 807	+ 3 835	120 152	+ 3 020
Frans taalgebied (2)	3 933	+ 815	86 122	-	8 095	+ 2 523	98 150	+ 3 338
Brussel-Hoofdstad	5 972	- 3 835	5 572	- 2 523	31 604	-	43 148	- 6 358
<i>Totaal :</i>	<i>117 132</i>	<i>- 3 020</i>	<i>94 812</i>	<i>- 3 338</i>	<i>49 506</i>	<i>+ 6 358</i>	<i>261 450</i>	<i>0</i>

## C. Totaal

Naar :

Nederlands taalgebied	214 072	-	6 518	- 1 150	19 755	+ 7 662	240 345	+ 6 512
Frans taalgebied (2)	7 668	+ 1 150	172 667	-	16 158	+ 5 058	196 493	+ 6 208
Brussel-Hoofdstad	12 093	- 7 662	11 100	- 5 058	64 007	-	87 200	-12 720
<i>Totaal :</i>	<i>233 833</i>	<i>- 6 512</i>	<i>190 285</i>	<i>- 6 208</i>	<i>99 920</i>	<i>+12 720</i>	<i>524 038</i>	<i>0</i>

(1) Zie verklarende noten.

(2) Inclusief de 25 gemeenten van het Duits taalgebied met 63 806 inwoners op 31 december 1974.

## 6.- NETTO INTERNE IMMIGRATIESALDI VOOR ELK GEBIED T.O.V. HET RIJK - JAREN 1964 TOT 1974 (1)

Immigratiegebied	1964	1965	1966	1967	1968	1969	1970	1971	1972	1973	1974
<b>A. Mannen</b>											
Nederlands taalgebied	2 730	3 548	3 364	3 178	1 795	3 348	2 915	3 292	2 528	2 768	3 492
Frans taalgebied (2)	- 976	- 1 300	- 1 864	- 1 260	450	- 393	238	844	2 094	2 574	2 870
Arrondissement Brussel-Hoofdstad (19 gemeenten)	- 1 754	- 2 248	- 1 500	- 1 918	- 2 245	- 2 955	- 3 153	- 4 136	- 4 622	- 5 342	- 6 362
<b>B. Vrouwen</b>											
Nederlands taalgebied	1 270	2 299	2 264	2 341	1 813	1 969	1 953	2 901	2 530	2 170	3 020
Frans taalgebied (2)	- 191	- 575	- 822	- 209	777	429	582	1 162	2 024	2 965	3 338
Arrondissement Brussel-Hoofdstad (19 gemeenten)	- 1 079	- 1 724	- 1 442	- 1 132	- 2 590	- 2 398	- 2 535	- 4 063	- 4 554	- 5 135	- 6 358
<b>C. Totaal</b>											
Nederlands taalgebied	4 000	5 847	5 628	5 519	3 608	5 317	4 868	6 193	5 058	4 938	6 512
Frans taalgebied (2)	- 1 167	- 1 875	- 2 686	- 1 469	1 227	36	820	2 006	4 118	5 539	6 208
Arrondissement Brussel-Hoofdstad (19 gemeenten)	- 2 833	- 3 972	- 2 942	- 4 050	- 4 835	- 5 353	- 5 688	- 8 199	- 9 176	-10 477	-12 720

(1) Deze tabel werd opgesteld aan de hand van de gegevens bekomen door het optekenen van de immigraties. Het totale binnenlandse migratiesaldo voor het Rijk (som van de cijfers uit iedere kolom) is dus gelijk aan nul.

(2) Inclusief de 25 gemeenten van het Duits taalgebied dat op 31 december 1974 63 806 inwoners telde.

## 7.- MIGRATIES TUSSEN DE PROVINCIES IN 1974

GEVESTIGD IN EEN GEMEENTE VAN	Vertrokken uit een gemeente van									
	Antwerpen	Brabant	Henegouwen	Luik	Limburg	Luxemburg	Namen	Oost-Vlaanderen	West-Vlaanderen	Het Rijk (1)
A. Mannen										
Antwerpen	32 638	2 359	114	123	957	22	35	1 345	551	5 506
Brabant	2 263	66 422	3 598	1 257	1 066	548	1 205	1 842	1 090	12 869
Henegouwen	92	3 542	38 794	414	86	173	1 481	251	474	6 513
Luik	104	1 295	538	27 076	283	562	638	43	103	3 566
Limburg	950	1 042	73	459	10 003	12	13	215	179	2 943
Luxemburg	48	523	215	566	13	3 432	411	23	25	1 824
Namen	59	1 576	1 852	642	20	407	8 332	29	42	4 627
Oost-Vlaanderen	1 388	1 806	314	37	137	66	24	20 188	1 453	5 225
West-Vlaanderen	423	1 124	537	72	119	27	44	1 383	14 910	3 729
<i>Het Rijk (1)</i>	<i>5 327</i>	<i>13 267</i>	<i>7 241</i>	<i>3 570</i>	<i>2 681</i>	<i>1 817</i>	<i>3 851</i>	<i>5 131</i>	<i>3 917</i>	<i>46 802</i>
B. Vrouwen										
Antwerpen	33 148	2 314	104	101	840	21	30	1 325	516	5 251
Brabant	2 279	65 357	3 576	1 176	973	522	1 196	1 863	1 093	12 678
Henegouwen	117	3 530	32 805	446	59	186	1 494	289	502	6 623
Luik	131	1 284	559	26 649	362	597	730	53	104	3 820
Limburg	887	1 010	43	366	9 774	15	8	189	141	2 659
Luxemburg	53	527	205	524	12	3 484	408	17	20	1 766
Namen	54	1 563	1 833	678	23	437	8 414	37	45	4 670
Oost-Vlaanderen	1 446	1 681	317	45	119	46	15	20 651	1 444	5 113
West-Vlaanderen	420	1 123	526	79	100	32	38	1 481	14 989	3 799
<i>Het Rijk (1)</i>	<i>5 387</i>	<i>13 032</i>	<i>7 163</i>	<i>3 415</i>	<i>2 488</i>	<i>1 856</i>	<i>3 919</i>	<i>5 264</i>	<i>3 885</i>	<i>46 379</i>
C. Totaal										
Antwerpen	65 786	4 673	218	224	1 797	43	65	2 670	1 067	10 757
Brabant	4 542	131 779	7 174	2 433	2 039	1 070	2 401	3 705	2 183	25 547
Henegouwen	209	7 072	65 389	860	145	359	2 975	540	976	13 136
Luik	235	2 579	1 097	53 725	645	1 159	1 368	96	207	7 386
Limburg	1 837	2 052	116	825	19 777	27	21	404	320	5 602
Luxemburg	101	1 050	420	1 090	25	6 916	819	40	45	3 590
Namen	113	3 139	3 685	1 320	43	844	16 746	66	87	9 297
Oost-Vlaanderen	2 834	3 487	631	82	256	112	39	40 839	2 897	10 338
West-Vlaanderen	843	2 247	1 063	151	219	59	82	2 864	29 899	7 528
<i>Het Rijk (1)</i>	<i>10 714</i>	<i>26 299</i>	<i>14 404</i>	<i>6 985</i>	<i>5 169</i>	<i>3 673</i>	<i>7 770</i>	<i>10 385</i>	<i>7 782</i>	<i>93 181</i>

(1) De personen die van gemeente veranderd zijn zonder hun provincie te hebben verlaten (cijfers van de diagonaal) zijn niet in het totaal van het Rijk begrepen.

## 8.- MIGRATIES TUSSEN DE ARRONDISSEMENTEN 1974 (1)

## A. Mannen

ARRONDISSEMENTEN VAN VESTIGING	ARRONDISSEMENTEN																						
	Antwerpen	Mechelen	Turnhout	Brussel- Hoofdstad	Halle- Vilvoorde	Leuven	Nijvel	Aar	Charleroi	Bergen	Moeskroen	Zinnik	Thuin	Doornik	Hoei	Luik	Verviers	Beigvorm	Hasselt	Maaseik	Tongeren		
	van 11	van 12	van 13	van 21	van 23	van 24	van 25	van 51	van 52	van 53	van 54	van 55	van 56	van 57	van 61	van 62	van 63	van 64	van 71	van 72	van 73		
naar :																							
11	22 545	815	651	496	225	332	30	4	40	14	5	14	5	5	3	69	23	3	305	139	70		
12	934	<u>2 575</u>	257	184	412	335	4	-	2	6	1	-	2	1	-	10	4	-	43	12	13		
13	824	<u>263</u>	<u>3 774</u>	62	34	243	2	-	11	-	1	1	2	-	-	10	-	1	233	127	15		
21	465	146	48	<u>32 403</u>	3 221	697	1 406	158	664	467	80	369	209	246	74	479	166	67	144	52	44		
23	218	319	43	<u>6 390</u>	<u>4 819</u>	505	370	12	62	53	7	79	15	12	13	49	19	17	71	18	19		
24	331	339	289	1 089	<u>683</u>	<u>6 409</u>	149	2	47	18	12	25	9	11	7	54	13	35	542	80	87		
25	51	3	11	3 580	672	<u>351</u>	<u>3 678</u>	33	392	173	21	288	81	53	40	123	42	59	4	2	3		
51	6	-	-	203	22	4	20	<u>789</u>	34	184	5	121	19	303	9	3	2	1	6	-	-		
52	25	7	7	590	37	34	389	<u>17</u>	<u>12 331</u>	170	11	502	823	40	20	142	28	7	35	3	9		
53	18	-	1	504	37	24	65	219	<u>175</u>	<u>4 869</u>	7	330	125	87	5	58	8	1	9	1	2		
54	2	-	-	58	9	6	17	7	6	8	<u>511</u>	5	2	159	2	6	6	1	-	-	-		
55	11	4	-	537	180	19	238	132	510	409	<u>18</u>	<u>2 450</u>	438	43	11	24	9	2	1	-	9		
56	2	-	-	161	10	12	81	14	1 113	134	2	<u>517</u>	<u>1 888</u>	19	3	29	13	1	4	-	1		
57	8	1	-	212	23	9	41	230	56	134	159	49	<u>7</u>	<u>2 613</u>	4	10	9	-	3	-	3		
61	4	1	3	141	21	15	35	4	27	11	2	7	2	4	<u>1 418</u>	867	50	137	5	2	1		
62	50	1	11	474	37	43	85	15	187	64	21	38	26	32	<u>584</u>	<u>16 194</u>	856	281	64	13	128		
63	20	4	5	137	24	11	48	5	29	14	3	7	7	7	41	811	<u>4 613</u>	15	15	8	21		
64	4	-	1	134	14	28	48	2	10	8	1	1	3	1	149	504	29	<u>527</u>	11	-	15		
71	244	53	289	153	39	572	13	-	19	11	4	10	3	2	10	154	26	18	<u>4 145</u>	630	660		
72	101	29	137	42	25	54	-	-	4	-	-	1	-	4	1	17	2	-	<u>616</u>	<u>1 543</u>	177		
73	54	6	37	57	18	65	4	1	5	5	-	3	-	1	4	200	18	9	579	203	<u>1 450</u>		
81	3	3	4	58	7	1	8	2	20	12	3	3	6	6	4	51	14	1	4	2	-		
82	5	1	-	40	12	5	5	-	7	7	-	2	5	3	16	66	66	8	2	-	-		
83	18	2	-	88	9	1	23	2	15	10	1	5	1	6	32	136	36	4	3	1	-		
84	6	-	2	108	8	4	45	1	29	5	-	5	4	4	9	48	12	-	-	-	-		
85	1	-	3	69	5	6	21	2	20	7	2	9	4	7	5	44	14	-	-	-	1		
91	5	2	3	220	12	21	56	5	92	32	6	9	19	7	43	83	35	10	1	1	-		
92	27	14	3	650	53	58	359	15	784	76	20	51	55	33	221	148	31	39	9	3	6		
93	4	1	-	99	14	6	28	5	478	30	-	16	117	2	1	22	4	5	-	-	-		
41	39	13	10	315	434	23	10	3	5	3	1	28	1	5	-	-	2	-	15	-	3		
42	117	34	8	108	157	13	3	-	3	2	1	-	-	-	-	-	-	-	7	5	7		
43	31	6	3	23	5	7	2	-	8	-	-	1	1	1	-	-	-	-	2	1	2		
44	273	35	49	249	134	79	21	4	27	16	9	10	4	15	2	14	3	-	38	18	8		
45	8	1	11	69	22	10	3	84	-	5	6	16	-	48	3	2	3	-	-	-	2		
46	669	62	19	54	24	40	1	-	3	-	1	1	1	1	-	4	4	-	16	10	3		
31	113	19	9	219	76	58	4	2	14	14	4	5	2	6	-	9	5	1	22	6	7		
32	11	-	2	11	7	1	-	-	-	-	1	-	1	-	-	-	1	-	-	-	-		
33	19	-	6	25	11	14	1	3	1	1	71	-	2	4	-	-	1	-	5	-	-		
34	54	14	5	86	37	56	9	6	4	12	195	6	3	61	1	1	5	-	9	3	5		
35	87	18	9	205	48	29	19	1	24	9	14	4	7	5	-	25	11	4	22	7	5		
36	9	3	1	22	7	12	6	2	4	-	6	-	1	2	-	2	-	-	2	4	-		
37	6	8	-	15	12	7	2	-	-	3	3	-	-	1	-	-	2	-	5	1	-		
38	27	1	2	74	19	21	11	-	5	6	9	2	7	4	-	3	1	-	4	2	1		
Het Rijk :	4 904	2 228	1 939	18 011	6 856	3 831	3 682	992	4 936	2 133	713	2 540	2 019	1 251	1 317	4 277	1 573	727	2 856	1 354	1 327		
(3)																							

- (1) Deze tabel werd opgemaakt aan de hand van gegevens verstrekt door de registratie van de immigraties.  
 (2) De bestuurlijke arrondissementen worden met hun koderingsnummer vermeld in de eerste kolom alsook bovenaan in de tabel.  
 (3) De op deze regel verstrekte gegevens hebben betrekking op het totaal aantal personen, die de diverse, bovenaan in de tabel vermelde arrondissementen hebben verlaten. De personen die van gemeente veranderd zijn zonder hun arrondissement te hebben verlaten (cijfers van de diagonaal) zijn dus niet in die totalen begrepen.  
 (4) De gegevens uit deze kolom slaan op het totaal aantal personen die zich in het arrondissement hebben gevestigd - hetwelk door het nummer in de eerste kolom is aangeduid - en die afkomstig zijn uit de diverse andere bovenaan in de tabel vermelde arrondissementen.



Mannen

VAN VERTREK

Aarien		Bastaken	Marche-en-Fameune	Neufchateau	Virton	Dinant	Namen	Philippeville	Aalst	Dendermonde	Eeklo	Gent	Oudenaarde	Sint-Niklaas	Brugge	Diksmuide	Ieper	Kortrijk	Oostende	Roeselare	Tielt	Venne	Het Rijk		
van 81	van 82	van 83	van 84	van 85	van 91	van 92	van 93	van 94	van 41	van 42	van 43	van 44	van 45	van 46	van 31	van 32	van 33	van 34	van 35	van 36	van 37	van 38	(4)		
5	3	4	1	-	6	15	3	70	114	14	312	19	550	112	4	28	79	115	31	10	28	4	771		
2	-	-	-	-	2	6	-	37	53	5	29	8	71	20	3	5	16	19	4	4	1	3	2	504	
7	-	-	-	-	3	-	-	10	7	2	29	2	13	26	1	12	7	20	4	-	-	3	1	975	
85	48	112	99	64	166	490	79	264	114	16	205	49	76	164	11	44	95	151	36	7	72	11	649		
11	4	1	13	3	12	41	4	469	182	11	128	30	30	55	5	12	22	59	26	10	23	9	442		
7	-	14	7	7	11	52	6	48	28	11	89	17	38	62	8	25	47	40	22	20	9	4	390		
18	15	13	15	12	39	265	40	6	1	3	22	3	2	22	1	1	7	22	1	1	10	6	501		
1	-	1	-	1	1	21	2	2	-	-	14	64	1	-	-	-	6	1	1	2	1	1	061		
11	18	7	25	5	92	672	326	2	2	2	10	1	-	12	2	1	5	28	2	1	4	4	124		
8	8	4	9	1	16	26	15	1	3	-	4	3	-	8	-	-	9	18	1	-	4	1	814		
2	-	2	-	3	1	6	4	1	-	-	6	7	1	7	1	49	151	11	13	2	13	5	574		
2	1	4	3	13	13	44	8	17	-	3	6	12	-	14	2	1	2	9	-	-	5	2	754		
1	8	3	5	5	18	36	136	1	-	-	4	1	-	2	-	-	1	9	-	-	3	2	349		
9	4	1	7	1	10	27	7	8	-	-	9	66	-	5	-	3	49	8	3	-	5	1	180		
2	14	45	11	2	39	229	3	3	1	-	3	-	-	4	-	-	3	3	-	-	3	1	704		
37	85	121	57	47	78	161	26	2	2	-	18	4	6	10	1	-	4	38	2	-	8	3	717		
14	80	20	11	6	7	36	12	-	-	-	1	-	2	7	-	-	1	5	2	-	3	1	439		
-	1	6	2	1	2	40	5	-	-	-	-	-	-	1	6	-	-	3	-	-	-	-	1	030	
7	-	-	-	-	-	8	1	26	8	4	55	2	43	30	2	8	14	34	15	5	1	3	173		
-	-	-	-	-	-	1	1	4	5	-	25	2	11	11	-	2	11	12	6	4	-	1	305		
3	-	1	-	1	-	2	-	7	3	3	15	-	2	6	-	-	5	9	1	1	2	1	330		
<u>739</u>	<u>40</u>	<u>13</u>	<u>52</u>	<u>161</u>	<u>15</u>	<u>27</u>	<u>2</u>	<u>6</u>	<u>1</u>	<u>1</u>	<u>2</u>	<u>1</u>	<u>-</u>	<u>1</u>	<u>-</u>	<u>-</u>	<u>-</u>	<u>1</u>	<u>-</u>	<u>-</u>	<u>-</u>	<u>-</u>	<u>535</u>		
35	256	44	12	14	11	2	-	-	-	-	-	-	-	-	-	-	-	4	1	-	4	-	4	421	
18	42	423	44	9	143	44	4	-	-	-	1	-	-	1	-	-	-	1	-	-	-	1	-	701	
38	83	28	472	77	74	36	1	-	-	-	-	-	4	4	1	-	-	1	-	-	-	-	637		
158	6	13	62	559	13	20	5	-	-	-	2	-	3	2	-	-	-	2	-	-	-	2	-	508	
11	11	116	88	14	1 057	334	51	1	-	-	1	4	-	4	-	-	1	7	-	-	-	1	1	306	
22	15	38	58	21	390	6 421	127	1	3	-	10	1	4	5	-	-	5	11	-	-	-	4	3	370	
2	-	5	3	3	44	125	783	-	2	-	1	1	-	2	-	-	1	1	-	-	-	-	-	1	022
1	-	-	-	-	2	2	-	2 883	233	7	199	144	33	25	1	4	22	16	4	2	2	1	607		
-	-	-	-	1	-	-	-	239	1 222	14	319	9	252	11	-	7	10	10	7	7	8	1	359		
5	-	-	-	1	-	10	13	600	800	510	7	16	93	1	1	10	9	2	9	2	9	4	785		
5	2	20	5	24	3	12	-	290	378	410	8 247	275	228	256	19	57	231	141	76	129	46	3	615		
-	-	-	-	1	-	1	1	172	8	3	219	642	5	10	1	4	138	3	12	3	3	3	877		
-	-	1	-	-	-	2	-	19	274	19	236	10	2 043	22	1	3	8	9	5	6	5	1	533		
8	-	1	2	3	4	8	3	31	19	105	278	7	35	2 078	95	51	123	415	184	114	64	2	145		
-	-	-	-	-	-	6	3	6	6	3	16	-	-	84	208	29	14	70	76	6	45	390			
-	-	-	-	-	-	4	6	6	6	1	40	8	1	34	49	821	158	40	101	8	58	672			
3	-	2	-	1	2	1	-	19	13	12	173	148	14	87	15	194	3 594	55	301	177	33	1	822		
1	-	2	-	-	3	17	1	18	20	7	122	9	8	433	103	24	55	1 302	54	21	142	1	593		
-	-	-	-	-	1	-	1	9	5	10	48	4	2	112	75	114	266	48	1 024	114	15	907			
-	-	-	-	-	-	5	3	5	3	2	103	10	2	61	7	8	140	12	146	415	3	567			
3	-	-	1	-	-	3	-	6	6	1	30	5	3	27	71	73	51	129	28	10	446	646			
542	488	642	623	500	1 224	2 822	876	1 814	1 513	671	3 292	936	1 456	1 855	480	761	1 767	1 599	1 167	670	640	95	804		

8. - (vervolg)

B. Vrouwen

ARRONDISSEMENTEN

	ARRONDISSEMENTEN VAN VESTIGING																				
	Anwerpen	Mechelen	Turnhout	Brussel-Hoofdstad	Halle-Vilvoorde	Leuven	Nijvel	Aat	Charleroi	Bergen	Moestroen	Zinnik	Tuin	Doomik	Hoel	Luik	Verriers	Bongworm	Hasselt	Maasik	Tongeren
	van 11	van 12	van 13	van 21	van 23	van 24	van 25	van 51	van 52	van 53	van 54	van 55	van 56	van 57	van 61	van 62	van 63	van 64	van 71	van 72	van 73
naar :	22 921	899	678	461	250	304	27	2	35	15	5	14	4	5	5	60	16	4	283	91	59
11	1 001	2 476	267	171	426	313	8	-	4	8	1	-	-	4	-	7	1	-	41	13	13
12	778	259	3 869	64	38	240	12	1	5	-	-	-	-	1	-	6	-	1	203	123	14
21	459	117	53	31 604	3 288	622	1 493	162	675	461	71	403	211	242	79	420	167	73	105	40	39
23	214	341	38	6 424	4 818	510	342	9	55	47	11	73	18	18	11	43	17	14	73	13	17
24	332	337	322	1 050	714	6 120	143	1	46	11	11	13	9	12	15	44	6	23	510	96	69
25	50	5	11	3 626	678	334	3 501	23	417	145	15	273	95	49	39	130	48	47	5	3	3
51	4	-	-	211	22	2	26	832	34	229	11	136	10	320	3	1	3	3	3	-	1
52	31	12	10	580	41	41	368	25	12040	179	13	516	879	54	20	142	32	11	17	3	5
53	18	2	3	472	46	31	65	226	165	4 818	8	384	100	102	11	46	8	3	7	-	2
54	5	-	-	61	8	6	18	12	7	4 508	7	1	153	5	12	6	-	-	-	-	-
55	17	5	-	559	168	15	231	126	497	457	13	2 263	397	41	8	28	13	4	3	-	8
56	-	-	-	178	10	15	80	15	1 148	128	1	502	1 878	24	7	33	7	4	5	-	-
57	10	-	-	217	21	7	31	260	57	119	168	39	10	2 588	10	22	4	-	3	2	-
61	9	-	5	149	23	13	51	2	22	15	-	7	2	3	1 420	849	63	124	2	3	8
62	62	6	17	450	45	38	86	12	202	74	17	45	33	29	593	18 012	875	286	78	14	174
63	27	2	2	154	24	8	47	4	25	14	4	10	5	5	30	755	4 572	8	12	2	23
64	1	-	-	112	15	25	44	2	9	8	2	1	6	1	130	438	20	474	22	-	24
71	215	59	282	117	30	556	12	1	8	4	-	6	2	1	10	110	16	34	3 987	625	656
72	94	40	110	41	28	65	1	-	5	-	-	1	-	3	-	25	3	-	578	1 505	166
73	54	7	26	54	17	86	3	-	2	7	-	3	-	-	2	135	22	9	621	198	1 458
81	5	4	2	60	9	1	9	2	23	11	2	5	2	3	1	49	11	4	4	1	-
82	5	2	-	27	20	5	7	-	5	3	1	6	7	5	13	65	48	2	2	-	-
83	15	2	-	83	2	2	23	1	17	13	3	6	2	4	30	147	24	7	4	1	-
84	9	-	3	117	7	1	36	-	18	4	1	2	7	3	9	41	16	-	-	-	-
85	3	-	3	85	8	4	21	2	21	7	-	8	5	6	4	39	13	1	-	-	-
91	7	1	4	230	15	17	52	8	89	23	3	10	17	10	49	89	24	9	3	-	-
92	23	10	3	634	69	55	353	18	756	77	7	51	50	38	236	158	35	42	12	2	6
93	2	4	-	90	12	5	31	4	481	41	2	17	127	4	2	24	4	6	-	-	-
41	45	16	14	316	370	23	11	4	7	6	1	13	1	10	-	1	1	1	20	2	2
42	129	44	7	108	147	14	3	-	5	-	-	-	-	-	-	-	-	-	6	6	6
43	27	5	3	23	2	4	1	-	5	-	3	1	-	-	-	-	-	-	-	-	2
44	267	35	48	191	118	77	20	7	23	13	11	14	7	12	4	15	5	-	29	11	13
45	16	1	11	78	24	8	3	99	1	5	10	-	-	42	3	2	3	1	-	-	1
46	685	71	22	56	41	37	6	-	4	-	2	3	-	1	1	2	6	-	11	4	6
31	147	20	11	228	98	51	6	5	19	13	9	5	7	1	1	13	7	-	21	11	5
32	3	-	2	11	5	2	-	-	1	-	3	-	1	-	-	-	-	-	1	-	-
33	19	-	5	25	8	19	-	3	1	1	80	1	1	6	-	-	-	-	3	-	-
34	50	6	7	80	28	47	9	4	2	5	189	2	2	61	1	3	7	-	11	5	4
35	85	13	8	204	57	23	15	1	22	8	9	7	10	5	3	22	10	3	23	2	2
36	10	2	1	20	5	15	5	1	2	-	6	-	-	2	-	1	-	-	-	7	-
37	5	3	-	12	7	8	-	-	-	2	1	-	-	2	-	-	-	-	-	-	-
38	19	2	2	73	24	21	17	1	5	4	9	2	2	3	2	4	2	-	4	-	1
Het Rijk	4 957	2 332	1 980	17 902	6 968	3 670	3 716	1 043	4 925	2 163	698	2 596	2 031	1 284	1 338	3 981	1 543	724	2 725	1 278	1 329

(3)

- (1) Deze tabel werd opgemaakt aan de hand van gegevens verstrekt door de registratie van de immigraties.
- (2) De arrondissementen worden met hun coderingsnummer vermeld in de eerste kolom alsook bovenaan in de tabel.
- (3) De op deze tabel verstrekte gegevens hebben betrekking op het totaal aantal personen, die de diverse, bovenaan in de tabel vermelde arrondissementen hebben verlaten. De personen die van gemeente veranderd zijn zonder hun arrondissement te hebben verlaten (cijfers van de diagonaal) zijn dus niet in die totalen begrepen.
- (4) De gegevens uit deze kolom slaan op het totaal aantal personen die zich in het arrondissement hebben gevestigd - hetwelk door het nummer in de eerste kolom is aangeduid - en die afkomstig zijn uit de diverse andere bovenaan in de tabel vermelde arrondissementen.

## Vrouwen

## VAN VERTREK

Aarlen	Barenaken	Marche-en-Famenne	Neufchâteau	Viron	Dinant	Namen	Philippeville	Asist	Dendermonde	Feklo	Gent	Oudenaarde	Sint-Niklaas	Brugge	Diksmuide	Ieper	Kortrijk	Oostende	Roeselare	Tielt	Veurne	Het Rijk
van 81	van 82	van 83	van 84	van 85	van 91	van 92	van 93	van 41	van 42	van 43	van 44	van 45	van 46	van 31	van 32	van 33	van 34	van 35	van 36	van 37	van 38	(4)
5	-	4	-	1	4	10	2	59	120	16	288	19	558	103	9	19	61	94	26	19	34	4 668
3	-	-	-	-	2	6	1	38	69	6	27	8	54	26	6	5	11	11	6	1	5	2 563
7	-	-	1	-	4	1	-	9	7	2	28	4	13	26	-	15	5	24	5	-	5	1 902
73	41	94	105	63	170	473	96	242	115	14	212	43	45	188	9	28	80	172	32	14	55	11 544
9	3	6	9	6	24	42	4	497	185	13	139	35	27	59	2	9	32	56	29	10	15	9 499
3	-	12	2	6	12	34	9	53	29	7	96	19	47	64	5	39	48	25	27	13	17	4 331
19	11	20	31	9	44	257	31	6	3	4	25	4	3	25	-	1	7	23	1	-	8	6 528
6	2	-	1	1	2	15	1	1	-	-	11	77	-	1	-	-	5	-	2	3	-	1 147
9	18	13	24	11	81	666	333	3	3	1	14	2	1	9	2	1	4	21	-	2	14	4 211
4	10	4	7	3	21	35	16	1	1	2	5	6	1	3	-	2	5	9	2	1	4	1 845
-	-	1	-	4	-	4	6	-	-	1	10	10	2	8	2	64	168	8	16	4	6	614
5	2	8	9	8	15	38	10	20	3	2	6	11	2	9	2	1	2	15	-	-	4	2 762
-	5	1	9	5	32	47	135	-	-	-	7	1	-	3	-	-	-	7	-	-	4	2 413
7	4	2	3	-	9	24	4	11	-	1	13	61	-	9	-	5	60	5	4	1	5	1 208
1	20	44	11	5	61	255	6	1	1	-	2	-	-	3	-	-	4	3	-	-	1	1 768
42	94	131	73	40	90	188	29	3	4	-	16	4	5	12	-	-	4	41	3	-	5	3 900
13	73	26	13	4	15	40	12	3	-	-	4	-	8	10	-	-	-	2	1	1	3	1 389
1	2	3	1	-	5	46	3	-	1	-	-	1	-	7	-	-	1	3	-	-	-	934
9	-	-	-	-	-	5	-	22	10	4	46	3	30	25	2	7	13	32	8	4	1	2 965
-	-	-	-	-	-	1	-	3	11	1	14	3	9	10	2	2	9	8	3	-	-	1 236
3	1	2	-	-	-	2	-	11	2	2	13	3	2	4	-	1	3	5	1	1	-	1 302
732	49	20	47	168	17	21	2	3	-	1	2	-	-	2	-	1	-	1	-	-	-	542
26	306	44	41	11	11	14	1	-	-	-	-	-	-	1	-	-	-	3	-	-	3	378
14	46	433	40	9	139	44	4	-	-	-	-	-	-	-	-	-	-	-	-	-	-	686
41	78	43	482	66	72	42	7	1	-	-	-	-	2	2	1	-	1	-	-	-	-	630
165	8	14	63	538	14	16	4	-	-	4	-	1	1	-	-	1	-	1	-	-	1	523
10	10	113	105	16	1 076	336	67	1	1	-	3	1	-	10	-	-	-	6	-	-	2	1 341
22	20	47	53	28	410	5 461	114	6	3	-	10	2	6	7	-	-	1	10	-	-	4	3 378
4	-	5	2	2	54	101	795	1	3	-	-	-	-	2	-	1	1	1	-	-	-	1 033
-	-	-	-	-	2	-	-	2 921	227	11	216	160	25	21	-	8	17	13	8	3	9	1 584
-	-	1	-	-	-	-	-	240	2 801	18	344	6	282	11	-	8	11	8	5	4	6	1 419
2	-	-	-	-	2	-	-	10	19	604	532	1	24	76	1	3	14	13	3	10	4	790
7	-	19	5	12	6	-	-	284	374	441	8 490	297	226	240	31	45	240	139	74	118	43	3 521
-	-	-	-	-	1	-	-	142	10	5	219	692	7	13	3	6	143	5	12	4	6	891
-	-	-	-	-	1	3	-	18	284	14	242	11	2 054	26	2	4	9	8	5	5	7	1 597
11	-	1	1	2	2	11	3	36	24	119	308	14	34	2 075	101	46	143	364	192	129	66	2 285
-	-	-	-	-	1	-	-	7	6	1	12	-	1	90	232	25	20	84	72	2	41	391
-	-	-	-	-	-	-	-	9	7	2	41	6	2	45	49	800	145	35	125	15	65	718
4	-	2	-	-	2	3	-	21	10	9	180	155	19	104	18	179	3 412	65	317	157	29	1 797
3	1	-	1	-	2	6	2	23	23	18	125	7	8	391	92	20	61	1 291	60	27	140	1 542
-	-	-	-	-	-	-	1	8	5	3	52	8	-	138	88	146	298	57	1 062	122	22	1 025
-	-	-	-	-	-	-	-	4	5	4	105	8	2	65	7	11	140	16	138	434	3	548
3	-	-	3	-	-	5	-	4	9	3	27	3	4	42	76	87	50	139	24	11	482	687
531	498	680	660	480	1 317	2 781	903	1 801	1 574	729	3 396	994	1 449	1 890	510	790	1 816	1 532	1 201	681	639	96 035



## VAN VERTREK

Aerien	Basenaken	Marche-en-Famenne	Neufohâteau	Viron	Dinaur	Namen	Philippeville	Aalst	Dendermonde	Eeklo	Gent	Oudenaarde	Sim-Niklaas	Brugge	Diksmuide	Ieper	Kortrijk	Oostende	Roeselare	Tielt	Venme	Het Rijk
van 81	van 82	van 83	van 84	van 85	van 86	van 87	van 88	van 89	van 90	van 91	van 92	van 93	van 94	van 95	van 96	van 97	van 98	van 99	van 00	van 01	van 02	(4)
10	3	8	1	1	10	25	5	129	234	30	600	38	1 008	215	13	47	140	209	57	29	62	9 439
5	-	-	-	-	4	12	1	75	122	11	56	16	125	46	9	10	27	30	10	2	8	5 067
14	-	-	1	-	7	1	-	19	14	4	57	6	26	52	1	27	12	44	9	-	8	3 877
158	89	208	204	127	336	963	175	506	229	30	417	92	121	352	20	72	175	323	68	21	127	23 193
20	7	7	22	9	36	83	8	966	367	24	267	65	57	114	7	21	54	115	55	20	38	18 941
10	-	26	9	13	23	86	15	101	57	18	185	36	85	126	13	64	95	65	49	33	26	8 721
37	26	33	46	21	83	522	71	12	4	7	47	7	5	47	1	2	14	45	2	1	18	13 029
7	2	1	1	2	3	36	3	3	-	-	25	141	1	1	-	-	11	1	3	5	1	2 208
20	36	20	49	16	173	1 338	659	5	5	3	24	3	1	21	4	2	9	49	2	3	18	8 335
12	18	8	16	4	37	81	31	2	4	2	9	9	-	16	-	2	14	27	3	1	8	3 659
2	-	3	-	7	1	10	10	1	-	1	16	17	3	10	3	113	319	19	29	6	19	1 188
7	3	12	12	21	28	82	18	37	3	5	12	23	2	23	4	2	4	24	-	-	9	5 516
1	13	4	14	10	50	83	271	1	-	-	11	2	-	5	4	-	1	16	-	-	7	4 762
16	8	3	10	1	19	51	11	19	-	1	22	127	-	14	-	8	109	13	7	1	10	2 388
3	34	89	22	7	100	484	9	4	2	-	5	-	-	7	-	-	7	6	-	-	4	3 472
79	179	252	130	87	168	329	55	5	6	-	34	8	11	22	1	-	8	79	5	-	13	7 617
27	153	46	24	10	22	76	24	3	-	-	5	-	10	17	-	-	1	7	3	1	6	2 828
1	3	9	3	1	7	86	8	-	1	-	-	1	1	13	-	-	1	6	-	-	-	1 964
16	-	-	-	-	-	13	1	48	18	8	101	5	73	55	4	15	27	66	23	9	2	6 138
6	1	3	-	1	-	2	1	7	16	1	39	5	20	21	2	4	20	20	9	4	-	2 541
6	1	3	-	-	-	4	-	18	5	5	28	3	4	10	-	1	8	14	2	2	2	2 632
1 471	89	33	99	329	32	48	4	9	1	2	4	1	-	3	-	1	-	2	-	-	-	1 077
61	562	88	84	23	25	25	3	-	-	-	-	-	-	1	-	-	1	7	1	-	7	799
32	88	866	84	18	282	88	8	-	-	-	3	-	-	1	-	-	1	-	-	-	3	1 387
79	161	71	969	143	146	78	8	1	-	-	-	-	6	6	2	-	1	1	-	-	-	1 267
323	14	27	125	1 097	27	36	9	-	-	6	-	4	3	-	-	1	-	3	-	-	3	1 031
21	21	229	193	30	2 133	670	118	2	1	-	4	5	-	14	-	-	1	13	-	-	3	2 647
44	35	85	111	49	800	10 882	241	7	6	-	20	3	10	12	-	-	6	21	-	-	8	6 748
6	-	10	5	5	98	226	1 578	1	5	-	1	1	-	4	-	2	1	2	-	-	-	2 055
1	-	-	-	-	4	2	-	5 804	460	18	415	304	58	46	1	12	39	29	12	5	11	3 191
-	-	-	-	1	-	479	2 423	479	2 423	32	663	15	534	22	-	15	21	18	12	11	14	2 778
7	-	-	-	1	-	20	-	20	32	1 204	1 042	8	40	169	2	4	24	22	5	19	8	1 575
12	2	39	10	36	3	18	-	574	752	851	16 737	572	454	496	50	102	471	280	150	247	89	7 136
-	-	-	-	1	-	2	1	314	18	8	438	1 334	12	23	4	10	281	8	24	7	9	1 768
-	-	1	-	-	1	5	-	37	558	33	478	21	4 097	48	3	7	17	17	10	11	12	3 130
19	-	2	3	5	6	19	6	67	43	224	586	21	69	4 163	196	97	266	779	376	243	130	4 430
-	-	-	-	-	-	1	-	13	12	4	28	-	1	174	447	54	34	154	148	8	86	781
-	-	-	-	-	-	13	13	3	81	14	3	79	98	1 621	303	75	226	23	123	1	390	1 390
7	-	4	-	1	4	4	-	40	23	21	353	303	33	191	33	373	7 008	120	618	334	62	3 619
4	1	2	1	-	5	23	3	41	43	25	247	16	16	824	195	44	116	2 593	114	48	282	3 135
-	-	-	-	-	-	-	-	2	17	10	100	12	2	250	163	260	564	105	2 086	236	37	1 932
-	-	-	-	-	-	-	-	9	8	6	208	18	4	126	14	19	280	28	284	849	6	1 115
6	-	-	4	-	-	8	-	10	15	4	57	8	7	69	147	160	101	268	-	21	928	1 333
1 073	986	1 322	1 283	980	2 541	5 603	1 779	3 615	3 087	1 400	6 688	1 980	2 905	3 745	990	1 551	3 583	3 131	2 368	1 351	1 279	191 839

## 9.- ALGEMENE ONTWIKKELING VAN DE BUITENLANDSE MIGRATIES

Perioden en Jaren	(Gemiddeld) Aantal migranten						Personen waarvan de nieuwe verblijfplaats onbekend is			Saldo (4) = (1)-(2)-(3)		
	Immigratie (1)			Emigratie (2)			(3)					
	Mannen	Vrouwen	Totaal	Mannen	Vrouwen	Totaal	Mannen	Vrouwen	Totaal	Mannen	Vrouwen	Totaal
A. ABSOLUTE AANTALLEN												
1951-1955	28 108	19 448	47 556	21 873	15 492	37 365	4 823	2 746	7 569	1 412	1 210	2 622
1956-1980	25 513	23 102	48 615	20 070	16 137	36 207	4 958	2 557	7 515	485	4 408	4 893
1961-1965	39 769	27 134	66 903	19 734	16 791	36 525	6 345	2 645	8 990	13 690	7 698	21 388
1966-1970	32 873	28 987	61 860	22 316	20 226	42 544	7 877	3 747	11 624	2 678	5 014	7 692
1971	33 786	28 922	62 708	18 337	18 917	37 254	3 812	2 275	6 087	11 637	7 730	19 367
1972	33 498	28 976	62 474	21 538	21 183	42 721	7 553	4 517	12 070	4 407	3 276	7 683
1973	34 227	30 023	64 250	20 047	20 401	40 448	7 663	4 492	12 155	6 517	5 130	11 647
1974	39 662	32 204	71 866	20 252	20 556	40 808	7 355	4 507	11 862	12 055	7 141	19 196

## B. INDEXCIJFERS (1951 - 1955 = 100)

1956-1960	91	119	102	92	104	97	103	93	99	34	364	187
1961-1965	141	140	141	90	108	98	132	96	119	970	636	816
1966-1970	117	149	130	102	131	114	163	136	154	190	414	293
1971	120	149	132	84	122	100	79	83	80	824	639	739
1972	119	149	131	98	137	114	157	164	159	312	271	293
1973	122	154	135	92	132	108	159	164	161	462	424	444
1974	141	166	151	93	133	109	152	164	157	854	590	732

## 10.- ONTWIKKELING VAN DE BUITENLANDSE MIGRATIES NAAR HET LAND VAN HERKOMST OF BESTEMMING VAN DE MIGRANTEN

## A. Mannen

JAREN	Duitsland	Verenigd Koninkrijk (G.B. en Noord-Ierland)	Frankrijk	Nederland	Groot-hertogdom Luxemburg	Spanje	Italië	U.S.S.R.	Zwitserland	Polen	Griekenland
Immigratie											
1971	2 111	1 341	6 695	2 406	274	1 117	5 960	53	329	140	330
1972	2 227	1 445	6 589	2 546	312	1 004	5 129	46	314	106	318
1973	2 102	1 863	6 523	3 001	324	864	5 034	136	301	132	306
1974	2 313	2 064	6 692	3 061	337	855	5 436	55	327	117	486
1971-1974	8 753	6 713	26 499	11 014	1 247	3 840	21 559	290	1 271	495	1 440
Emigratie (1)											
1971	1 340	763	3 426	1 887	349	958	3 403	40	288	46	146
1972	1 622	926	4 039	1 949	301	1 250	3 812	55	310	41	346
1973	1 576	931	4 014	1 821	377	1 129	3 204	45	304	42	225
1974	1 407	1 037	4 062	1 843	382	1 327	3 040	40	274	48	231
1971-1974	5 945	3 657	15 541	7 500	1 409	4 664	13 459	180	1 176	177	948
Saldo (1)											
1971-1974	2 808	3 056	10 958	3 514	- 162	- 824	8 100	110	95	318	492

## 10.- (vervolg)

JAREN	Joegoslavië	Turkije	Andere landen uit Europa	Canada	Verenigde Staten van Amerika	Andere landen uit Amerika	Azië	Zaire	Andere landen uit Afrika	Oceanië	Totaal
Immigratie											
1971	456	1 692	1 028	373	2 037	670	1 578	1 380	3 666	150	33 786
1972	498	1 408	1 056	365	2 021	589	1 503	1 717	4 134	171	33 498
1973	526	1 546	1 162	344	2 112	621	1 203	1 791	4 210	126	34 227
1974	397	3 384	1 365	339	1 961	727	1 394	2 191	6 025	136	39 662
1971-1974	1 877	8 030	4 611	1 421	8 131	2 607	5 678	7 079	18 035	583	141 173
Emigratie (1)											
1971	49	280	432	458	1 205	283	423	1 304	1 109	148	18 337
1972	119	367	564	369	1 617	455	518	1 282	1 466	130	21 538
1973	127	307	545	308	1 847	360	479	1 021	1 461	124	20 047
1974	128	316	658	302	1 770	422	602	922	1 343	98	20 252
1971-1974	423	1 270	2 199	1 437	6 239	1 520	2 022	4 529	5 379	500	80 174
Saldo (1)											
1971-1974	1 454	6 760	2 412	- 16	1 892	1 087	3 656	2 550	12 656	83	60 999

(1) Zonder rekening te houden met de personen waarvan de nieuwe verblijfplaats onbekend is (zie tabel 2).

10.- ONTWIKKELING VAN DE BUITENLANDSE MIGRATIES NAAR HET LAND VAN HERKOMST OF BESTEMMING VAN DE MIGRANTEN (vervolg)  
 B. Vrouwen

JAREN	Duitsland	Verenigd Koninkrijk (G.B. en Noord-Ierland)	Frankrijk	Nederland	Groot-hertogdom Luxemburg	Spanje	Italië	U.S.S.R.	Zwitserland	Polen	Griekenland
Immigratie											
1971	1 870	1 683	5 187	2 294	216	1 413	4 160	55	391	216	378
1972	2 008	1 834	5 204	2 418	236	1 194	3 710	67	367	241	368
1973	1 956	2 209	5 519	2 725	263	911	3 727	97	304	226	337
1974	2 092	2 348	5 311	2 844	294	893	3 732	60	345	190	374
1971-1974	7 926	8 074	21 311	10 281	1 009	4 411	15 329	279	1 407	873	1 457
Emigratie (1)											
1971	1 441	1 181	3 411	2 069	346	1 210	2 882	36	387	58	229
1972	1 659	1 362	3 913	2 196	288	1 418	3 208	48	362	55	377
1973	1 724	1 432	3 785	1 982	365	1 360	2 831	41	391	67	300
1974	1 601	1 514	3 911	2 057	395	1 580	2 505	43	337	60	266
1971-1974	6 425	5 489	15 020	8 304	1 394	5 568	11 426	168	1 477	240	1 172
Saldo (1)											
1971-1974	1 501	2 585	6 291	1 977	- 385	- 1 157	3 903	111	- 70	633	285

## 10.- (vervolg)

JAREN	Joegoslavië	Turkije	Andere landen uit Europa	Canada	Verenigde Staten van Amerika	Andere landen uit Amerika	Azië	Zaire	Andere landen uit Afrika	Oceanië	Totaal
Immigratie											
1971	298	1 493	1 007	348	2 158	645	1 056	1 197	2 715	142	28 922
1972	310	1 310	1 044	383	2 128	588	1 002	1 472	2 818	184	28 976
1973	297	1 368	1 128	398	2 199	592	1 042	1 611	2 936	178	30 023
1974	281	2 352	1 340	358	2 276	769	1 071	1 994	3 143	137	32 204
1971-1974	1 186	6 523	4 519	1 487	8 761	2 594	4 171	6 274	11 612	641	120 125
Emigratie (1)											
1971	50	259	477	527	1 449	304	359	1 160	982	100	18 917
1972	103	299	600	425	1 829	392	342	1 131	1 077	99	21 183
1973	100	287	604	345	1 950	350	390	893	1 072	132	20 401
1974	94	284	716	333	2 132	403	414	868	968	95	20 556
1971-1974	347	1 109	2 397	1 630	7 360	1 449	1 505	4 052	4 099	426	81 057
Saldo (1)											
1971-1974	839	5 414	2 122	- 143	1 401	1 145	2 666	2 222	7 513	215	39 068

(1) Zonder rekening te houden met de personen waarvan de nieuwe verblijfplaats onbekend is (zie tabel 2).



## 10.- ONTWIKKELING VAN DE BUITENLANDSE MIGRATIES NAAR HET LAND VAN HERKOMST OF BESTEMMING VAN DE MIGRANTEN (vervolg)

## C. Mannen + Vrouwen

JAREN	Duitsland	Verenigd Koninkrijk (G.B. en Noord-Ierland)	Frankrijk	Nederland	Groot-hertogdom Luxemburg	Spanje	Italië	U.S.S.R.	Zwitserland	Polen	Griekenland
<b>Immigratie</b>											
1971	3 981	3 024	11 882	4 700	490	2 530	10 120	108	720	356	708
1972	4 235	3 279	11 883	4 964	548	2 198	8 839	113	681	347	686
1973	4 058	4 072	12 042	5 726	587	1 775	8 761	233	605	358	643
1974	4 405	4 412	12 003	5 905	631	1 748	9 168	115	672	307	860
1971 - 1974	16 679	14 787	47 810	21 295	2 256	8 251	36 888	569	2 678	1 368	2 897
<b>Emigratie (1)</b>											
1971	2 781	1 944	6 837	3 956	695	2 168	6 285	76	675	104	375
1972	3 281	2 288	7 952	4 145	589	2 668	7 020	103	672	96	723
1973	3 300	2 363	7 799	3 803	742	2 489	6 035	86	695	109	525
1974	3 008	2 551	7 973	3 900	777	2 907	5 545	83	611	108	497
1971 - 1974	12 370	9 146	30 561	15 804	2 803	10 232	24 885	348	2 653	417	2 120
<b>Saldo (1)</b>											
1971 - 1974	4 309	5 641	17 249	5 491	- 547	-1 981	12 003	221	25	951	777

## 10.- (vervolg)

JAREN	Joegoslavië	Turkije	Andere landen uit Europa	Canada	Verenigde Staten van Amerika	Andere landen uit Amerika	Azië	Zaire	Andere landen uit Afrika	Oceanië	Totaal
<b>Immigratie</b>											
1971	754	3 185	2 035	721	4 195	1 315	2 634	2 577	6 381	292	62 708
1972	808	2 718	2 100	748	4 149	1 177	2 505	3 189	6 952	355	62 474
1973	823	2 914	2 290	742	4 311	1 213	2 245	3 402	7 146	304	64 250
1974	678	5 736	2 705	697	4 237	1 496	2 465	4 185	9 168	273	71 866
1971 - 1974	3 063	14 553	9 130	2 908	16 892	5 201	9 849	13 353	29 647	1 224	261 298
<b>Emigratie (1)</b>											
1971	99	539	909	985	2 654	587	782	2 464	2 091	248	37 254
1972	222	666	1 164	794	3 446	847	860	2 413	2 543	229	42 721
1973	227	594	1 149	653	3 597	710	869	1 914	2 533	256	40 448
1974	222	580	1 374	635	3 902	825	1 016	1 790	2 311	193	40 808
1971 - 1974	770	2 379	4 596	3 067	13 599	2 969	3 527	8 581	9 478	926	161 231
<b>Saldo (1)</b>											
1971 - 1974	2 293	12 174	4 534	- 159	3 293	2 232	6 322	4 772	20 169	298	100 067

(1) Zonder rekening te houden met de personen waarvan de nieuwe verblijfplaats onbekend is (zie tabel 2).

## 11.- PROCENTUELE VERHOUDINGEN VAN DE IMMIGRANTEN EN EMIGRANTEN NAAR HET LAND VAN HERKOMST OF BESTEMMING

## C. Mannen + Vrouwen

JAREN	Duitsland	Verenigd Koninkrijk (G.B. en Noord-Ierland)	Frankrijk	Nederland	Groot-hertogdom Luxemburg	Spanje	Italië	U.S.S.R.	Zwitserland	Polen	Griekenland
<b>Immigratie</b>											
1971	6,35	4,82	18,95	7,49	0,78	4,03	16,14	0,17	1,15	0,57	1,13
1972	6,78	5,25	19,02	7,94	0,88	3,52	14,15	0,17	1,09	0,56	1,10
1973	6,32	6,34	18,74	8,91	0,91	2,76	13,64	0,36	0,94	0,56	1,00
1974	6,13	6,14	16,70	8,22	0,88	2,43	12,76	0,16	0,93	0,43	1,20
1971-1974	6,38	5,66	18,30	8,15	0,86	3,16	14,12	0,22	1,03	0,52	1,11
<b>Emigratie (1)</b>											
1971	7,46	5,22	18,35	10,62	1,87	5,82	16,87	0,20	1,81	0,28	1,01
1972	7,68	5,36	18,61	9,70	1,38	6,25	16,43	0,24	1,57	0,23	1,69
1973	8,16	5,84	19,28	9,40	1,84	6,15	14,92	0,21	1,72	0,27	1,30
1974	7,37	6,25	19,54	9,56	1,90	7,12	13,59	0,20	1,50	0,27	1,22
1971-1974	7,67	5,67	18,95	9,80	1,74	6,35	15,43	0,22	1,65	0,26	1,32
<b>Saldo (1)</b>											
1971-1974	4,30	5,64	17,24	5,49	- 0,55	- 1,98	11,99	0,22	0,02	0,95	0,78

## 11.- (vervolg)

JAREN	Joegoslavië	Turkije	Andere landen uit Europa	Canada	Verenigde Staten van Amerika	Andere landen uit Amerika	Azië	Zaire	Andere landen uit Afrika	Oceanië	Totaal
<b>Immigratie</b>											
1971	1,20	5,08	3,24	1,15	6,69	2,10	4,20	4,11	10,18	0,47	100,00
1972	1,29	4,35	3,36	1,20	6,64	1,88	4,01	5,11	11,13	0,57	100,00
1973	1,28	4,54	3,57	1,15	6,71	1,89	3,50	5,29	11,12	0,47	100,00
1974	0,94	7,98	3,76	0,97	5,90	2,08	3,43	5,82	12,76	0,38	100,00
1971-1974	1,17	5,57	3,49	1,11	6,46	1,99	3,77	5,11	11,35	0,47	100,00
<b>Emigratie (1)</b>											
1971	0,27	1,45	2,44	2,64	7,12	1,58	2,10	6,61	5,61	0,67	100,00
1972	0,52	1,56	2,72	1,86	8,07	1,98	2,01	5,65	5,95	0,54	100,00
1973	0,56	1,47	2,84	1,62	8,89	1,76	2,15	4,73	6,26	0,63	100,00
1974	0,54	1,42	3,37	1,56	9,56	2,02	2,49	4,39	5,66	0,47	100,00
1971-1974	0,48	1,48	2,85	1,90	8,43	1,84	2,19	5,32	5,88	0,57	100,00
<b>Saldo (1)</b>											
1971-1974	2,29	12,17	4,53	- 0,16	3,29	2,23	6,32	4,77	20,16	0,30	100,00

(1) Zonder rekening te houden met de vertrokken personen waarvan de nieuwe verblijfplaats onbekend is (zie tabel 2).

## 12.- ONTWIKKELING VAN DE BUITENLANDSE MIGRATIES NAAR HET NATIONALITEITSLAND VAN DE MIGRANTEN

## A. Mannen

JAREN	België	Duitsland	Verenigd Koninkrijk (G.B. en Noord-Ierland)	Frankrijk	Nederland	Groot-hertogdom Luxemburg	Spanje	Italië	U.S.S.R.	Zwitserland	Polen	Griekenland
Immigratie												
1971	2 664	1 540	1 357	5 540	2 085	128	1 033	6 513	47	148	128	351
1972	3 318	1 556	1 421	5 579	2 264	129	897	5 672	41	156	123	345
1973	3 300	1 536	1 953	5 457	2 631	121	757	5 518	58	143	131	316
1974	3 734	1 637	2 068	5 668	2 724	115	792	5 861	51	149	110	436
1971-1974	13 016	6 269	6 799	22 244	9 704	493	3 479	23 564	197	596	492	1 448
Emigratie (1)												
1971	4 753	993	813	2 775	1 518	119	927	4 089	38	129	52	202
1972	4 743	1 261	1 009	3 719	1 633	128	1 294	5 252	73	156	77	502
1973	4 451	1 142	1 119	3 515	1 513	146	1 281	4 371	50	144	71	405
1974	4 536	1 057	1 244	3 596	1 637	110	1 405	3 970	34	160	84	329
1971-1974	18 483	4 453	4 185	13 605	6 301	503	4 907	17 682	195	589	284	1 438
Saldo												
1971-1974	-5 467	1 816	2 614	8 639	3 403	-10	-1 428	5 882	2	7	208	10

## 12.- (vervolg)

JAREN	Joego-slavië	Turkije	Andere landen uit Europa	Canada	Verenigde Staten van Amerika	Andere landen uit Amerika	Azië	Zaire	Andere landen uit Amerika	Oceanië	Vaderland-lozen	Totaal
Immigratie												
1971	483	1 710	1 045	274	2 110	597	1 489	710	3 647	56	131	33 786
1972	563	1 425	1 022	277	2 106	559	1 504	648	3 695	71	127	33 498
1973	546	1 584	1 193	229	2 157	561	1 172	663	3 930	64	207	34 227
1974	483	3 386	1 400	229	2 033	610	1 354	835	5 781	62	144	39 662
1971-1974	2 075	8 105	4 660	1 009	8 406	2 327	5 519	2 856	17 053	253	609	141 173
Emigratie (1)												
1971	119	368	508	202	1 421	242	384	456	839	35	107	21 089
1972	253	456	662	243	1 888	571	760	788	1 554	46	190	27 258
1973	306	479	665	252	1 931	528	771	710	1 524	81	191	25 646
1974	398	389	819	193	2 013	477	765	630	1 472	75	224	25 617
1971-1974	1 076	1 692	2 654	890	7 253	1 818	2 680	2 584	5 389	237	712	99 610
Saldo												
1971-1974	999	6 413	2 006	119	1 153	509	2 839	272	11 664	16	-103	41 563

(1) Inclusief de personen waarvan de nieuwe verblijfplaats onbekend is.

## 12.- ONTWIKKELING VAN DE BUITENLANDSE MIGRATIES NAAR HET NATIONALITEITSLAND VAN DE MIGRANTEN (vervolg)

## B. Vrouwen

JAREN	België	Duitsland	Verenigd Koninkrijk (G.B. en Noord-Ierland)	Frankrijk	Nederland	Groot-Hertogdom Luxemburg	Spanje	Italië	U.S.S.R.	Zwitserland	Polen	Griekenland
Immigratie												
1971	3 466	1 273	1 737	4 358	1 913	93	1 271	4 418	45	214	199	376
1972	4 102	1 374	1 833	4 416	1 999	71	1 090	3 912	59	200	226	376
1973	4 189	1 390	2 277	4 595	2 345	101	785	3 822	50	189	220	327
1974	4 655	1 481	2 356	4 432	2 437	92	785	3 873	57	169	172	356
1971-1974	16 412	5 518	8 203	17 801	8 694	357	3 931	16 025	211	772	817	1 435
Emigratie (1)												
1971	5 802	876	1 199	2 312	1 466	103	1 185	3 043	33	158	61	278
1972	5 790	1 042	1 439	2 998	1 575	77	1 487	3 755	67	192	85	450
1973	5 434	1 123	1 571	2 829	1 500	96	1 500	3 282	53	192	103	416
1974	5 751	989	1 611	2 895	1 539	93	1 553	2 876	37	171	90	316
1971-1974	22 777	4 030	5 820	11 034	6 080	369	5 725	12 956	190	713	339	1 460
Saldo												
1971-1974	- 6 365	1 488	2 383	6 767	2 614	- 12	-1 794	3 069	21	59	478	- 25

## 12.- (vervolg)

JAREN	Joegoslavië	Turkije	Andere landen uit Europa	Canada	Verenigde Staten van Amerika	Andere landen uit Amerika	Azië	Zaire	Andere landen uit Afrika	Oceanië	Vaderland-lozen	Totaal
Immigratie												
1971	303	1 487	960	285	2 100	532	895	491	2 361	80	65	28 922
1972	321	1 295	966	276	2 154	470	887	460	2 321	100	68	28 976
1973	308	1 377	1 102	284	2 118	484	951	509	2 355	116	129	30 023
1974	292	2 333	1 294	231	2 246	615	993	559	2 615	79	82	32 204
1971 - 1974	1 224	6 492	4 322	1 076	8 618	2 101	3 726	2 019	9 652	375	344	120 125
Emigratie (1)												
1971	89	269	481	309	1 524	234	231	339	442	35	50	20 519
1972	164	341	662	263	1 951	489	414	568	670	76	95	24 650
1973	148	364	636	238	2 037	439	475	506	670	74	99	23 785
1974	226	316	752	219	2 232	395	440	535	650	55	154	23 895
1971 - 1974	627	1 290	2 531	1 029	7 744	1 557	1 560	1 948	2 432	240	398	92 849
Saldo												
1971 - 1974	597	5 202	1 791	47	874	544	2 166	71	7 220	135	- 54	27 276

(1) Inclusief de personen waarvan de nieuwe verblijfplaats onbekend is.

## 12.- ONTWIKKELING VAN DE BUITENLANDSE MIGRATIES NAAR HET NATIONALITEITSLAND VAN DE MIGRANTEN (vervolg)

## C. Mannen + Vrouwen

JAREN	België	Duits-land	Verenigd Koninkrijk (G.B. en Noord-Ierland)	Frankrijk	Neder-land	Groot-hertog-dom Luxemburg	Spanje	Italië	U.S.S.R.	Zwitser-land	Polen	Grieken-land
<b>Immigratie</b>												
1971	6 130	2 813	3 094	9 898	3 998	221	2 304	10 931	92	362	327	727
1972	7 420	2 930	3 254	9 995	4 263	200	1 987	9 584	100	356	349	721
1973	7 489	2 926	4 230	10 052	4 976	222	1 542	9 340	108	332	351	643
1974	8 389	3 118	4 424	10 100	5 161	207	1 577	9 734	108	318	282	792
1971-1974	29 428	11 787	15 002	40 045	18 398	850	7 410	39 589	408	1 368	1 309	2 883
<b>Emigratie (1)</b>												
1971	10 555	1 869	2 012	5 087	2 984	222	2 112	7 132	71	287	113	480
1972	10 533	2 303	2 448	6 717	3 208	205	2 781	9 007	140	348	162	952
1973	9 885	2 265	2 690	6 344	3 013	242	2 781	7 653	103	336	174	821
1974	10 287	2 046	2 855	6 491	3 176	203	2 958	6 846	71	331	174	645
1971-1974	41 260	8 483	10 005	24 639	12 381	872	10 632	30 638	385	1 302	623	2 898
<b>Saldo</b>												
1971-1974	- 11 832	3 304	4 997	15 406	6 017	- 22	- 3 222	8 951	23	66	686	- 15

## 12.- (vervolg)

JAREN	Joego-slavië	Turkije	Andere landen uit Europa	Canada	Verenig-de Staten van Amerika	Andere landen uit Amerika	Azië	Zaire	Andere landen uit Afrika	Oceanië	Vader-land-lozen	Totaal
<b>Immigratie</b>												
1971	786	3 197	2 005	559	4 210	1 129	2 384	1 201	6 008	136	196	62 708
1972	884	2 720	1 988	553	4 260	1 029	2 391	1 108	6 016	171	195	62 474
1973	854	2 961	2 295	513	4 275	1 045	2 123	1 172	6 285	180	336	64 250
1974	775	5 719	2 694	460	4 279	1 225	2 347	1 394	8 396	141	226	71 866
1971-1974	3 299	14 597	8 982	2 085	17 024	4 428	9 245	4 875	26 705	628	953	261 298
<b>Emigratie (1)</b>												
1971	208	637	989	511	2 945	476	615	795	1 281	70	157	41 608
1972	417	797	1 324	506	3 839	1 060	1 174	1 356	2 224	122	285	51 908
1973	454	843	1 301	490	3 968	967	1 246	1 216	2 194	155	290	49 431
1974	624	705	1 571	412	4 245	872	1 205	1 165	2 122	130	378	49 512
1971-1974	1 703	2 982	5 185	1 919	14 997	3 375	4 240	4 532	7 821	477	1 110	192 459
<b>Saldo</b>												
1971-1974	1 596	11 615	3 797	166	2 027	1 053	5 005	343	18 884	151	- 157	68 839

(1) Inclusief de personen waarvan de nieuwe verblijfplaats onbekend is.

## 13.- BUITENLANDSE MIGRATIES VAN DE BELGEN EN VAN DE VREEMDELINGEN PER PROVINCIE EN TAALGEBIED - Jaar 1974

PROVINCIES EN TAALGEBIEDEN	ABSOLUTE AANTALLEN						PER 1 000 INWONERS (BELGEN + VREEMDELINGEN)					
	Belgen			Vreemdelingen			Belgen			Vreemdelingen		
	Mannen	Vrouwen	Totaal	Mannen	Vrouwen	Totaal	Mannen	Vrouwen	Totaal	Mannen	Vrouwen	Totaal
I. Immigratie												
Antwerpen	599	689	1 288	4 221	3 116	7 337	0,78	0,88	0,83	5,49	3,96	4,72
Brabant	1 209	1 372	2 581	14 893	11 720	26 613	1,13	1,20	1,17	13,97	10,23	12,03
Henegouwen	483	723	1 206	5 729	4 718	10 447	0,75	1,06	0,91	8,93	6,93	7,90
Luik	510	624	1 134	3 963	2 912	6 875	1,04	1,18	1,11	8,05	5,53	6,74
Limburg	152	252	404	1 749	1 497	3 246	0,44	0,75	0,60	5,08	4,48	4,78
Luxemburg	96	124	220	804	565	1 369	0,89	1,11	1,98	7,46	5,07	6,25
Namen	157	173	330	833	538	1 371	0,83	0,87	0,85	4,42	2,69	3,53
Oost-Vlaanderen	263	359	622	2 624	1 759	4 383	0,40	0,54	0,47	4,01	2,63	3,31
West-Vlaanderen	265	339	604	1 112	724	1 836	0,50	0,64	0,56	2,10	1,34	1,72
<i>Het Rijk :</i>	<i>3 734</i>	<i>4 655</i>	<i>8 389</i>	<i>35 928</i>	<i>27 549</i>	<i>63 477</i>	<i>0,78</i>	<i>0,93</i>	<i>0,86</i>	<i>7,50</i>	<i>5,61</i>	<i>6,49</i>
Nederlands taalgebied	1 535	1 946	3 481	12 400	9 449	21 849	0,56	0,70	0,63	4,52	3,39	3,95
Frans taalgebied	1 294	1 686	2 980	12 153	9 383	21 536	0,85	1,04	0,95	7,97	5,80	6,85
Duits taalgebied	37	78	115	560	439	999	1,18	2,40	1,80	17,86	13,53	15,66
Brussel-Hoofdstad	868	945	1 813	10 815	8 278	19 093	1,75	1,69	1,72	21,85	14,78	18,10

II. Emigratie (1)												
Antwerpen	686	878	1 564	1 531	1 399	2 930	0,89	1,12	1,01	1,99	1,78	1,88
Brabant	1 690	2 045	3 735	6 609	6 455	13 064	1,59	1,79	1,69	6,20	5,64	5,91
Henegouwen	553	696	1 249	3 215	3 342	6 557	0,86	1,02	0,94	5,01	4,91	4,96
Luik	436	531	967	1 867	1 603	3 470	0,89	1,01	0,95	3,79	3,04	3,40
Limburg	177	253	430	1 066	914	1 980	0,51	0,76	0,63	3,10	2,73	2,92
Luxemburg	181	241	422	1 777	170	347	1,68	2,16	1,93	1,64	1,53	1,58
Namen	143	182	325	263	227	490	0,76	0,91	1,63	1,39	1,14	1,26
Oost-Vlaanderen	348	476	824	446	317	763	0,53	0,71	0,62	0,68	0,47	0,58
West-Vlaanderen	322	449	771	542	378	920	0,61	0,83	0,72	1,02	0,70	0,86
<i>Het Rijk :</i>	<i>4 536</i>	<i>5 751</i>	<i>10 287</i>	<i>15 716</i>	<i>14 805</i>	<i>30 521</i>	<i>0,95</i>	<i>1,15</i>	<i>1,06</i>	<i>3,28</i>	<i>2,96</i>	<i>3,12</i>
Nederlands taalgebied	1 859	2 445	4 304	5 037	4 343	9 380	0,68	0,88	0,78	1,84	1,56	1,70
Frans taalgebied	1 459	1 772	3 231	5 955	5 878	11 833	0,96	1,10	1,03	3,91	3,63	3,77
Duits taalgebied	51	88	139	230	161	391	1,63	2,71	2,18	7,34	4,96	6,13
Brussel-Hoofdstad	1 167	1 446	2 613	4 494	4 423	8 917	2,36	2,58	2,48	9,08	7,90	8,45

## 14.- BUITENLANDSE MIGRATIES PER PROVINCIE EN TAALGEBIED IN 1974

PROVINCIES EN TAALGEBIEDEN	Immigratie			Emigratie (1)			Vestigingsoverschot (1)		
	Mannen	Vrouwen	Totaal	Mannen	Vrouwen	Totaal	Mannen	Vrouwen	Totaal
Antwerpen	4 820	3 805	8 625	2 217	2 277	4 494	2 603	1 528	4 131
Brabant	16 102	13 092	29 194	8 299	8 500	16 799	7 803	4 592	12 395
Henegouwen	6 212	5 441	11 653	3 768	4 038	7 806	2 444	1 403	3 847
Luik	4 473	3 536	8 009	2 303	2 134	4 437	2 170	1 402	3 572
Limburg	1 901	1 749	3 650	1 243	1 167	2 410	658	582	1 240
Luxemburg	900	689	1 589	358	411	769	542	278	820
Namen	990	711	1 701	406	409	815	584	302	886
Oost-Vlaanderen	2 887	2 118	5 005	794	793	1 587	2 093	1 325	3 418
West-Vlaanderen	1 377	1 063	2 440	864	827	1 691	513	236	749
<i>Het Rijk :</i>	<i>39 662</i>	<i>32 204</i>	<i>71 866</i>	<i>20 252</i>	<i>20 556</i>	<i>40 808</i>	<i>19 410</i>	<i>11 648</i>	<i>31 058</i>
Nederlands taalgebied	13 935	11 395	25 330	6 896	6 788	13 684	7 039	4 607	11 646
Frans taalgebied	13 447	11 069	24 516	7 414	7 650	15 064	6 033	3 419	9 452
Duits taalgebied	597	517	1 114	281	249	530	316	268	584
Brussel-Hoofdstad	11 683	9 223	20 906	5 661	5 869	11 530	6 022	3 354	9 376

(1) In deze cijfers wordt geen rekening gehouden met de personen waarvan de nieuwe verblijfplaats onbekend is.

TABEL VAN DE VOORNAAMSTE BEVOLKINGSGEGEVENS SEDERT 1965

De tabel heeft als doel het opzoeken te vergemakkelijken van de voornaamste bevolkingsresultaten over 1965 en volgende jaren, gepubliceerd in het Statistisch Tijdschrift of in de bevolkingsstatistieken (1)

## A. Statistieken met als bron de bevolkingsdiensten van de gemeenten

Voorwerp	1965	1966	1967	1968	1969	1970 berek.	1970 getelde	1971	1972	1973	1974	1975
1. Totale bevolking en loop van de bevolking												
a) staat per gemeente (2)	(2)	(2)	(2)	(2)	(2)	71/2	(3)	72/2	73/2	74/2	75/2	
b) staat per arrondissement, provincie, taalgebied, samenvattende tabellen, percentages, enz.	6/66	6/67	5/68	69/3	70/1	71/3	72/3	72/3	73/4	{6-7/74 {74/4-2	75/4	
2. Vreemde bevolking en loop van deze bevolking	9/10/66	7/8/67	69/2	69/4	70/1	71/3		73/3	73/4	75/1	75/4	
3. Migraties	11/12/66	11/67	69/2	69/4	70/2	71/4		73/3	73/4	75/1	75/4	
4. Bevolking naar burgerlijke staat	69/3	69/3	69/3	69/3	-	-	73/1	75/4	75/4			
5. Bevolking naar leeftijd	1/2/67	{3/68 {69/1	69/2	69/4	70/1	72/3	{73/1(5) {74/3	73/3(5)	{73/4 {74/3	75/4		
6. Gezinnen	-	-	-	-	-	-	73/1(6)					
7. Grote agglomeraties	70/1 71/3	70/1 71/3	70/1 71/3	70/1 71/3	71/3	71/3	72/3	72/3	73/4	74/4-2	75/4	

## B. Statistieken met als bron de diensten van de burgerlijke stand van de gemeenten

Voorwerp	1965	1966	1967	1968	1969	1970	1971	1972	1973	1974	1975
1. Geboorten		69/1	69/2	70/2	72/3	74/3	75/1	75/5			
2. Huwelijken en echtscheidingen	3/67	69/1	69/3	70/2	71/4	74/4-2	75/4	75/4	beschikbaar		
3. Sterfgevallen(+lijst B van de doodsoorz.)	11/67	69/2	69/4	71/1	73/3	74/4-2	75/1	75/5			
4. Doodsoorzaken	(4)	(4)	(4)								
a) lijst A 7e herz. (150 rubr.) 8e herz.	-	-	-	71/1 72/4	- 73/3	- 74/4-2	75/1	75/1			
b) lijst B 7e herz. (50 rubr.) 8e herz.	-	-	-	71/1 -	- 73/3	- 74/4-2	75/1	75/1			
c) lijst WGO 7e herz. 8e herz.	-	-	-	72/1 72/4	- 74/4-1	- beschikbaar	beschikbaar	beschikbaar			
C. Andere statistieken											
Schoolbevolking exclusief technisch en kunst- onderwijs	-	-	-	70/-	73/-	74/1	75/3				
Typologie	-	-	-	-	72/3			74/3	74/4-2	75/4	
Gemiddelde leeftijd, mediaanleeftijd en seniliteitscoëfficiënt	1/2/67	{3/68 {69/1	69/2	69/4	70/1						
Gemiddelde levensduur	71/4					{71/4 {75/4 71/3					beschikbaar
Bevolkingsprognoses											
Sterftetafels (1968-72)						(7)					

(1) De Statistische Tijdschriften zijn aangeduid met het nr gevolgd door het jaar, vb : 7/8/63 = Nr 7/8 van 1963; voor de "bevolkingsstatistieken" werd eerst het jaar aangeduid gevolgd door het nr, vb : 72/1 = Nr 1 van 1972.

(2) Tot in 1970 zijn de resultaten gepubliceerd in een speciale brochure; de loop van de bevolking is eerst opgenomen naar geslacht vanaf 1966 (de bevolking naar geslacht is elk jaar gepubliceerd in het Staatsblad).

(3) Is alleen verschenen in het Belgisch Staatsblad van 2 september 1972.

(4) Tot in 1967 zijn deze statistieken gepubliceerd in een speciale brochure.

(5) Definitieve cijfers voor het Rijk vindt men in nr 74/3; voor de arrondissementen, provincies en taalgebieden, zie Statistisch Tijdschrift 2/73 en 1/74.

(6) Voor de definitieve cijfers, zie Statistisch Tijdschrift 4/73.

(7) Statistische Studiën nr 35 of Statistisch Tijdschrift nr 3/75; voor de taalgebieden nr 9/75.

