

# BEVOLKINGS - STATISTIEKEN

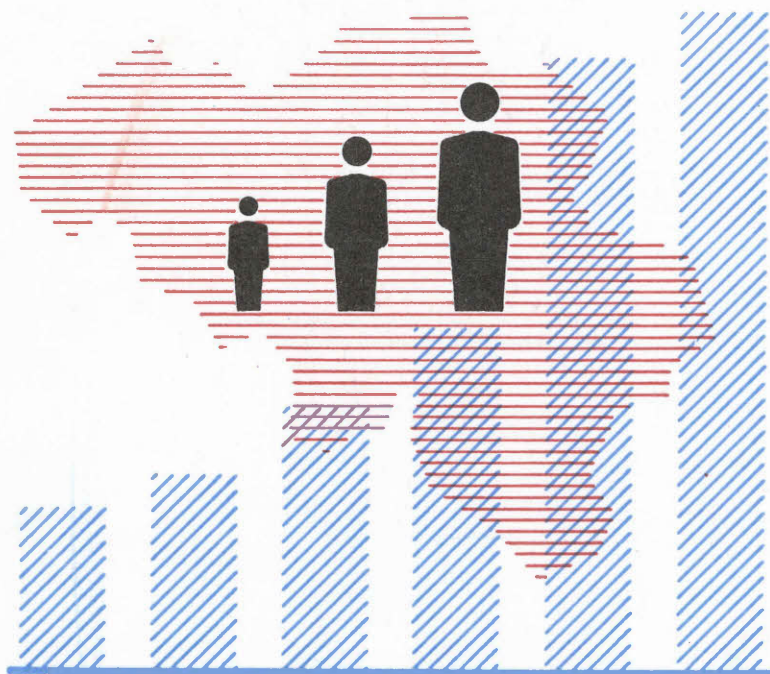

**1975**

Nr. 1

**NATIONAAL INSTITUUT VOOR DE STATISTIEK**

KONINKRIJK BELGIË

MINISTERIE VAN ECONOMISCHE ZAKEN



# BEVOLKINGS - STATISTIEKEN

## 1975

Nr. 1

Abonnement : België : 130 F per jaar  
Buitenland : 160 F per jaar

Dit nummer : België : 45 F  
Buitenland : 55 F

Dit tijdschrift is verkrijgbaar bij het **NATIONAAL INSTITUUT VOOR DE STATISTIEK**  
Leuvenseweg 44 - 1000 Brussel  
Postrekening n° 000 - 0082826 - 85



## TOELICHTINGEN

### Geboorten

De statistiek van de geboorten wordt uitgewerkt aan de hand van de individuele telformulieren die worden opgesteld bij de geboorteaangifte op het bureau van de burgerlijke stand van de gemeente waar de bevalling plaats vindt (feitelijke gemeente). Daar op de individuele telformulieren de gemeente van gewoon verblijf van de moeder vermeld wordt is het mogelijk de geboorte naar deze laatste gemeente (werkelijke gemeente) te rangschikken en aldus het aantal werkelijke geboorten van iedere gemeente te bepalen.

Het totaal aantal werkelijke geboorten van alle gemeenten van het Rijk verschilt van het aantal feitelijke geboorten. De statistiek van de werkelijke geboorten - de enige die gepubliceerd wordt - omvat immers de in het buitenland geboren kinderen wanneer de moeder haar gewone verblijfplaats in België heeft, echter niet de in België geboren kinderen uit een moeder met gewone verblijfplaats in het buitenland.

Het aantal werkelijke geboorten berekend uit de individuele telformulieren verschilt eveneens van het aantal werkelijke geboorten berekend op basis van de bevolkingsregisters (zie de toelichtingen over de loop van de bevolking).

Tabel 1.- Het kind is wettig geboren wanneer het verwekt werd of geboren is tijdens het huwelijk van de vader en de moeder.

Tabel 2.- De levend geboren maar levenloos aangegeven kinderen zijn kinderen die levend geboren werden doch die gestorven waren vóór zij bij de beambte van de burgerlijke stand werden aangegeven. Om een geboorte aan te geven beschikt men over drie dagen, de zaterdag en de zon- en feestdagen niet inbegrepen.

Doodgeboren kinderen zijn kinderen die, na de 180e dag van de zwangerschap, levenloos ter wereld komen. Zij werden in deze tabel opgenomen volgens de statistiek van de sterfgevallen en niet volgens die van de geboorten.

### Tabellen

6 en 7.- In tabel 6 is een bevalling van meerlingen als eenheid geteld; in tabel 7 daarentegen is elk kind afzonderlijk geteld.

Tabel 12.-De mediaanleeftijd is de middelste leeftijd, zodat 50% van de beschouwde gevallen boven en 50% ervan beneden deze leeftijd liggen. De mediaanleeftijd wordt minder beïnvloed dan de gemiddelde leeftijd door de extreme leeftijden; de berekening ervan is ook veel gemakkelijker. De basisgegevens werden verstrekt door tabel 8; er werd rekening gehouden met de leeftijd en tevens met het geboortjaar.

Tabel 13.-Voor een grondiger analyse zou de verhouding moeten bepaald worden tussen het aantal wettige geboorten en het aantal gehuwde vrouwen. Dit laatste aantal is echter alleen bekend voor het jaar 1961 (volkstelling) en niet voor de daarop volgende jaren.

Tabel 14.-Het vruchtbaarheidscijfer per leeftijd is gelijk aan de procentuele verhouding van het aantal geboorten uit moeders van een bepaalde leeftijd t.o.v. het gemiddeld aantal vrouwen in die leeftijd bij het begin en het einde van het beschouwde jaar.

Tabel 15.-Voor de vervangingsfactor van LOTKA per provincie (vroegere indeling), zie Statistisch Tijdschrift nr 5 van mei 1966.

Tabel 16.-Kinderen van tweelingen, drielingen, enz. zijn in dit verband niet van gelijke rang maar worden beschouwd in de volgorde van inschrijving.

### Tabellen

19 en

volgende.-Onder duur van het huidige huwelijk verstaat men de exacte huwelijksduur en niet het verschil tussen het geboortjaar en het jaartal van het huwelijk.

Voor de vruchtbaarheid der vrouwen naar leeftijd en huwelijksduur of volgens leeftijd en geboortearang, evenals voor de vruchtbaarheid der echtparen, zie Statistisch Tijdschrift nr 10 van oktober 1967.

Tabel 22.-De cijfers in de totaal kolom verschillen licht van die uit tabel 21 omdat het aantal "onbekend" niet hetzelfde is in de twee tabellen.

Tabel 29.-Maandelijks variaties in de geboorten : zie Statistisch Tijdschrift nr 10 van oktober 1967.

Tabel 31.-In deze tabel gaat het eveneens over werkelijke geboorten; de geboorten zijn dus toegewezen aan de gemeenten, arrondissementen, provincies van gewoon verblijf.

## Sterfte en doodsoorzaken

De statistiek van de sterfte wordt uitgewerkt aan de hand van de individuele telformulieren die worden opgesteld bij de aangifte van het overlijden op het bureau van de burgerlijke stand van de gemeente waar het overlijden plaats vond - (feitelijke gemeente) -. Doordat op de individuele telformulieren de gemeente van gewoon verblijf van de overledene vermeld wordt, is het mogelijk de sterfgevallen naar de gemeente van gewoon verblijf (werkelijke gemeente) te rangschikken en aldus het aantal werkelijke sterfgevallen van iedere gemeente te bepalen. Bij deze berekening worden de in het buitenland overleden inwoners van elke Belgische gemeente toegevoegd en worden de in België gestorven maar in het buitenland wonende personen in mindering gebracht.

Hierdoor ontstaat een verschil tussen het aantal werkelijke en het aantal feitelijke sterfgevallen. Het aantal werkelijke sterfgevallen berekend uit de individuele telformulieren verschilt eveneens van het aantal werkelijke sterfgevallen berekend op basis van de bevolkingsregisters (zie de toelichtingen over de loop van de bevolking).

Tabel 10.- Het kind geboren in een bepaald jaar en gestorven voor het één jaar oud is kan ofwel gestorven zijn in het jaar van zijn geboorte ofwel in het daaropvolgend jaar. Het is dus niet helemaal korrekt de verhouding te berekenen tussen het aantal gestorven kinderen van minder dan één jaar, van een bepaald jaar en het aantal geboorten tijdens hetzelfde jaar (brutocijfers). Daarom werden verbeterde cijfers en quotiënten berekend. Voor toelichtingen in dit verband, zie Statistisch Tijdschrift nr 7-8 van juli-augustus 1966 of nr 11 van november 1967.

Tabel 11.- De leeftijd van de kinderen die minder dan een maand geleefd hebben wordt berekend in uren en herleid tot dagen van 24 uur. Die berekening is slechts mogelijk wanneer op het telformulier het uur van geboorte en het uur van overlijden is vermeld. Indien zulks niet het geval is wordt het aantal geleefde dagen geraamd door het verschil te maken tussen de geboorte- en overlijdensdatum.

## Loop van de bevolking van vreemde nationaliteit

De gegevens over de loop van de bevolking van vreemde nationaliteit over een jaar worden opgesteld door de betrokken gemeentediensten op grond van de opnemingen in en de afvoeringen van de bevolkings- en vreemdelingenregisters van elke gemeente.

Zij hebben betrekking op de vreemdelingen die hun gewoon verblijf in de gemeente hebben (werkelijke bevolking).

Komen nochtans niet in aanmerking voor het berekenen van die bevolking, enerzijds de buitenlandse diplomaten, de buitenlandse personeelsleden van bepaalde internationale organisaties zoals de Europese Economische Gemeenschap, Euratom, E.G.K.S. en de buitenlandse gezinsleden van voornoemde personen en anderzijds de vreemde militairen van de in België gevestigde bases. Worden echter meegeteld : de leden van de gezinnen van de hierboven vermelde militairen en het burgerlijk personeel van die bases.

De cijfers van de werkelijke geboorten en sterfgevallen die aangewend worden bij de berekening van de loop van de bevolking van vreemde nationaliteit wijken ieder jaar in geringe mate af van de overeenstemmende cijfers bekomen uit de individuele akten van de burgerlijke stand, hoofdzakelijk omdat de geboorten en overlijdens van levendgeboren maar levenloos aangegeven kinderen in de bevolkingsregisters buiten beschouwing blijven.

## Migraties

De migraties in de gemeente zelf worden in die statistiek niet opgenomen. Als men de interne migraties beschouwt (tabel 1) wordt ieder jaar een fictief immigratiesaldo geboekt; een bepaald aantal inwoners verlaten inderdaad hun gemeente zonder het gemeentebestuur ervan in kennis te stellen. Daarom werd voor het opstellen van de tabellen 7 der migraties tussen de arrondissementen, de voorkeur gegeven aan de cijfers van interne inwijkingen, boven die van uitwijkingen.

I N H O U D S O P G A V E

Toelichtingen	1		
Algemene gegevens	7		
1. Bevolking per arrondissement, provincie en taalgebied - Jaren 1972, 1973, 1974	8	17. Wettige geboorten naar hun rang, rekening houdend met de vorige nog levende kinderen uit het huidige huwelijk van de ouders, per provincie	41
2. Belgische en vreemde bevolking per arrondissement, provincie en taalgebied - Jaren 1970, 1971, 1972, 1973	9	18. Wettige geboorten naar hun rang, rekening houdend met de vorige (al dan niet overleden) levend geboren kinderen uit het huidige huwelijk van de ouders, per provincie	42
3. Proportionele belangrijkheid van het natuurlijk accres, migratiesaldo en totaal accres - Jaren 1971, 1972, 1973	10	19. Wettige geboorten naar de duur van het huidige huwelijk van de ouders, per provincie	43
4. Natuurlijk accres van de bevolking en migratiesaldo van de gemeenten gerangschikt naar hun graad van verstedelijking	11	20. Wettige geboorten naar de leeftijd en het geboortjaar van de moeder en naar de duur van het huidige huwelijk	44
5. Indeling van de bevolking per leeftijd en geslacht op 31 december 1972	12	21. Aantal wettige geboorten naar de leeftijd van de moeder en de duur van het huwelijk, per 1 000 vrouwen van de beschouwde leeftijdsgroep Vergelijking 1961-1971	48
6. Procentuele indeling van de bevolking naar leeftijd	13	22. Aantal wettige geboorten per leeftijdsgroep naar de rang van de geboorte per 1 000 vrouwen van de aangegeven leeftijdsgroep Vergelijking 1961-1971	48
7. Indeling van de bevolking naar grote leeftijdsklassen	14	23. Wettige geboorten naar hun rang in het huidige huwelijk en naar de leeftijd van de moeder	49
8. Bevolkingsdichtheid per arrondissement, provincie, rijk	15	24. Wettige geboorten naar hun rang in het huidige huwelijk en de duur van dit laatste	51
Geboorten in 1971	17	25. Wettige geboorten naar het geslacht en hun rang in het huidige huwelijk en volgens het geslacht van het voorgaande levende kind	54
1. Geboorten, per provincie, naar geslacht en wettigheid (jaren 1967 tot 1971)	18	26. Wettige geboorten naar hun rang in het huidige huwelijk en het tijdsverloop na de voorgaande geboorte	55
2. Geboorten, per provincie, naar wettigheid en levensvatbaarheid van de pasgeborenen (jaren 1967 tot 1971)	19	27. Wettige geboorten naar de sociale stand en de leeftijd van de moeder en hun rang in het huidige huwelijk van de ouders	56
3. Geboorten, per provincie, naar geslacht en levensvatbaarheid der pasgeborenen (jaren 1967 tot 1971)	21	28. Wettige geboorten naar de rang in het huidige huwelijk en naar het beroep van de vader	58
4. Verhoudingscijfers, per provincie, der mannelijke geboorten (in %)	23	29. Geboorten, per provincie, naar de maand van bevalling	59
5. Verhoudingscijfers, per provincie, over de levensvatbaarheid van de pasgeborenen	23	30. Geboorten per provincie, naar de plaats van bevalling	59
6. Aantal bevallingen, per provincie, van meerlingen (inclusief de doodgeborenen kinderen)	24	31. Geboorten naar de huidige nationaliteit van de ouders, per arrondissement, provincie en taalgebied	60
7. Aantal kinderen, per provincie, uit tweelingen-geboorten	24	32. Bevallingen van twee- en drielingen naar de leeftijd van de moeder, het geslacht van de kinderen en hun levensvatbaarheid	62
8. Geboorten naar de leeftijd en het geboortjaar van de ouders	25	Sterfte en doodsoorzaken in 1971	63
9. Procentuele indeling, per provincie, van de levendgeborenen naar de leeftijd van de moeder	33	1. Algemene ontwikkeling van de sterfte sedert 1921	64
10. Procentuele indeling, per provincie, van de wettige levendgeborenen naar de leeftijd van de vader	33	2. De sterfte naar geslacht en leeftijdsgroep, in absolute cijfers, van 1956 tot 1971	65
11. Wettige geboorten, per provincie, naar de leeftijd van de vader en de moeder	34	3. Procentuele indeling van het aantal overledenen naar geslacht en leeftijdsgroep, van 1956 tot 1971	66
12. Mediaanleeftijd van de ouders van de wettige pasgeborenen, per provincie en taalgebied	38	4. Sterftecijfer naar geslacht en leeftijdsgroep, van 1956 tot 1971	67
13. Algemene vruchtbaarheidscijfers per provincie en taalgebied	38		
14. Vruchtbaarheidscijfers naar de leeftijd van de vrouwen (jaren 1964 tot 1971)	39		
15. Reproductiecijfers (1939, 1947, 1959 tot 1971)	40		
16. Wettige geboorten naar hun rang in het huidige huwelijk van de ouders	40		

5. Overledenen naar geslacht, geboortejaar, leeftijd en burgerlijke staat		27. Perinatale sterfte van 1956 tot 1971 (doodgeborenen en tijdens de eerste zeven dagen overleden kinderen)	102
A.- Rijk		28. Perinatale sterfte, per provincie en taalgebied	102
B.- Nederlands taalgebied		29. Perinatale sterftecijfers per provincie en taalgebied (verhouding per duizend)	103
C.- Frans taalgebied		30. Vreemdelingen, in België gevestigd, overleden in 1971, naar geslacht, geboortejaar, leeftijd en burgerlijke staat	104
D.- Brussel-Hoofdstad	68	31. Overledenen naar doodsoorzaak, per geslacht en leeftijdsgroep (lijst B - 8e herziening - Wereldgezondheidsorganisatie)	108
6. Belgen en vreemdelingen overleden in 1970 en 1971 per arrondissement, provincie en taalgebied	84	32. Overledenen naar doodsoorzaak (lijst A van de W.G.O. 8e herziening) naar geslacht en leeftijdsgroep	116
7. Sterfte per maand, arrondissement, provincie en taalgebied	85	Loop van de bevolking van vreemde nationaliteit in 1973	135
8. Overledenen naar geslacht en leeftijdsgroep in de verschillende arrondissementen, provincies en taalgebieden		1. Loop van de bevolking van vreemde nationaliteit	137
A.- Mannelijk geslacht		2. Loop van de bevolking van vreemde nationaliteit per arrondissement, per provincie en per taalgebied	138
B.- Vrouwelijk geslacht	86	3. Loop van de bevolking van vreemde nationaliteit naar geslacht, per arrondissement, provincie en taalgebied	140
9. Overledenen in de leeftijdsgroepen van minder dan 20 jaar en van 60 jaar en meer, per provincie en taalgebied	90	4. Ontwikkeling van het aantal vreemdelingen in de provincies, arrondissementen en taalgebieden (1947, 1954, 1961 tot 1973)	142
10. De zuigelingensterfte (sterfte van kinderen jonger dan één jaar) van 1956 tot 1971	90	5. Aantal vreemdelingen voor 10 000 inwoners per arrondissement, provincie en taalgebied (1947, 1961, 1968 tot 1973)	143
11. Overleden kinderen naar geslacht en naar leeftijd bij het overlijden, van 1956 tot 1971	91	6. Ontwikkeling van de mannelijke bevolking van vreemde nationaliteit (1961 en 1968 tot 1973)	144
12. Overleden kinderen naar leeftijd bij het overlijden, per arrondissement, provincie en taalgebied		7. Ontwikkeling van de vrouwelijke bevolking van vreemde nationaliteit (1961 en 1968 tot 1973)	145
A.- Mannelijk geslacht		8. Loop van de bevolking van vreemde nationaliteit sinds 31 december 1961	146
B.- Vrouwelijk geslacht	92	9. Aantal vreemdelingen per taalgebied - 1947, 1954 en 1961 tot 1973	146
13. Aantal overledenen minder dan 1 jaar, per maand, arrondissement, provincie en taalgebied	94	10. Vergelijking van het aantal geboorten van kinderen van vreemde nationaliteit met het totaal aantal geboorten - Per provincie en taalgebied	147
14. Overleden kinderen van het mannelijk geslacht, per provincie en maand	95	11. Vergelijking van het aantal sterfgevallen van vreemde nationaliteit met het totaal aantal sterfgevallen - Per provincie en taalgebied	147
15. Overleden kinderen van het mannelijk geslacht, per maand, van 1963 tot 1971	95	12. Vergelijking van het natuurlijk accres van de vreemdelingen met het totaal natuurlijk accres - Per provincie en taalgebied	147
16. Overleden kinderen van het vrouwelijk geslacht, per provincie en maand	96	13. Vergelijking van het migratiesaldo van de vreemdelingen met de bevolking van vreemde nationaliteit en met de totale bevolking - Per provincie en taalgebied	147
17. Overleden kinderen van het vrouwelijk geslacht, per maand, van 1963 tot 1971	96	De migraties in 1973	149
18. Procentuele indeling van de zuigelingensterfte naar geslacht en leeftijd, van 1956 tot 1971	97	1. Algemene ontwikkeling van de migraties (Periodes 1920 tot 1970, 1971 tot 1973)	150
19. Zuigelingensterftecijfers per geslacht en per leeftijdsgroep, van 1956 tot 1971	98	2. Vertrokken personen waarvan de nieuwe verblijfplaats onbekend is (jaren 1961 tot 1973)	150
20. Zuigelingensterfte naar geslacht en wettigheid, van 1925 tot 1971	99		
21. Zuigelingensterfte naar geslacht, in de verschillende provincies en taalgebieden, in 1970 en 1971	99		
22. Zuigelingensterftecijfers per geslacht en per arrondissement, provincie en taalgebied	100		
23. Zuigelingensterfte in de verschillende provincies en taalgebieden (1956 tot 1971)	100		
24. Neonatale sterfte, van 1956 tot 1971 (kinderen die minder dan 28 dagen geleefd hebben)	101		
25. Neonatale sterfte per provincie en taalgebied in 1970 en 1971	101		
26. Neonatale sterftecijfers per provincie en taalgebied, in 1970 en 1971 (brutocijfers voor 1 000 geboorten)	101		



3. Ontwikkeling van de buitenlandse migraties van Belgen en vreemdelingen naar geslacht (Periodes 1920 tot 1970, 1971 tot 1973)	150	9. Ontwikkeling van de buitenlandse migraties naar het land van herkomst of bestemming van de migranten (jaren 1971 tot 1973)	161
4. Binnenlandse migraties per provincie	151	10. Procentuele verhoudingen van de buitenlandse migraties naar het land van herkomst of bestemming van de migranten (jaren 1971 tot 1973)	164
A.- Inwijking		11. Ontwikkeling van de buitenlandse migraties naar het nationaliteitsland van de migranten (jaren 1971 tot 1973)	165
B.- Uitwijking		12. Buitenlandse migraties van Belgen en vreemdelingen per provincie en taalgebied	168
5. Migraties tussen de taalgebieden	152	13. Buitenlandse migraties per provincie en taalgebied	168
6. Migraties tussen de provincies	153	Doodsoorzaken 1972 : B-lijst en A-lijst	169
7. Migraties tussen de arrondissementen	154		
8. Algemene ontwikkeling van de buitenlandse migraties (Periodes 1951 tot 1970, 1971 tot 1973)	160		
A.- Absolute aantallen			
B.- Indexcijfers			

Tabel van de voornaamste bevolkingsgegevens sedert 1965

195

Auteursrecht voorbehouden.

Het reproduceren van de inhoud van deze publicatie is niet toegestaan, noch geheel, noch gedeeltelijk, noch in de oorspronkelijke, noch in de bewerkte vorm, tenzij met schriftelijke machtiging vanwege het Nationaal Instituut voor de Statistiek.

Het gebruiken van de inhoud van deze publicatie als toelichting of bewijsvoering in een artikel, een boekbespreking of een boek is toegestaan, mits de bron duidelijk en nauwkeurig wordt vermeld.



**ALGEMENE GEGEVENS**

## 1.- BEVOLKING PER ARRONDISSEMENT, PROVINCIE EN TAALGEBIED - JAREN 1972, 1973, 1974

Arrondissementen, provincies en taalgebieden	31 december 1972			31 december 1973			31 december 1974		
	Mannen	Vrouwen	Totaal	Mannen	Vrouwen	Totaal	Mannen	Vrouwen	Totaal
Antwerpen	451 312	473 723	925 035	451 672	474 407	926 079	452 718	474 800	927 518
Mechelen	141 235	142 989	284 224	141 555	143 340	284 895	142 011	143 733	285 744
Turnhout	171 361	165 739	337 100	172 548	166 972	339 520	173 703	168 221	341 924
<i>Provincie Antwerpen</i>	<b>763 908</b>	<b>782 451</b>	<b>1 546 359</b>	<b>765 775</b>	<b>784 719</b>	<b>1 550 494</b>	<b>768 432</b>	<b>786 754</b>	<b>1 555 186</b>
Brussel-Hoofdstad	499 897	569 108	1 069 005	497 664	565 610	1 063 274	494 872	560 098	1 054 970
Halle-Vilvoorde	240 873	247 347	488 220	243 294	249 691	492 985	245 925	252 213	498 138
Leuven	197 094	199 308	396 402	198 601	200 661	399 262	199 862	202 048	401 910
Nijvel	119 406	125 276	244 682	122 310	128 223	250 533	125 371	131 076	256 447
<i>Provincie Brabant</i>	<b>1 057 270</b>	<b>1 141 039</b>	<b>2 198 309</b>	<b>1 061 889</b>	<b>1 144 185</b>	<b>2 206 054</b>	<b>1 066 030</b>	<b>1 145 435</b>	<b>2 211 465</b>
Aat	36 582	38 242	74 824	36 569	38 198	74 767	36 559	38 207	74 766
Charleroi	222 753	235 888	458 641	222 438	235 696	458 134	222 201	235 547	457 748
Bergen	126 759	136 966	263 725	126 855	137 328	264 183	127 023	137 382	264 405
Moeskroen	35 355	37 253	72 608	35 388	37 310	72 698	35 451	37 465	72 916
Zinnik	80 165	84 516	164 681	80 119	84 677	164 796	80 280	84 883	165 163
Thuin	66 722	70 121	136 843	66 892	70 345	137 237	67 205	70 742	137 947
Doornik	72 749	76 066	148 815	73 032	76 411	149 443	73 167	76 514	149 681
<i>Provincie Henegouwen</i>	<b>641 085</b>	<b>679 052</b>	<b>1 320 137</b>	<b>641 203</b>	<b>679 965</b>	<b>1 321 268</b>	<b>641 886</b>	<b>680 740</b>	<b>1 322 626</b>
Hoel	45 218	48 310	93 528	45 628	48 780	94 408	45 878	49 030	94 908
Luik	298 446	321 370	619 816	298 532	321 777	620 309	299 330	322 559	621 889
Verviers	117 130	124 132	241 262	117 913	124 548	242 461	118 500	124 879	243 379
Borgworm	28 651	30 334	58 985	28 693	30 460	59 153	28 807	30 540	59 347
<i>Provincie Luik</i>	<b>489 445</b>	<b>524 146</b>	<b>1 013 591</b>	<b>490 766</b>	<b>525 565</b>	<b>1 016 331</b>	<b>492 515</b>	<b>527 008</b>	<b>1 019 523</b>
Hasselt	165 805	160 613	326 418	166 999	162 452	329 451	168 886	164 326	333 212
Maaseik	87 442	83 986	171 428	88 331	84 949	173 280	89 160	85 936	175 096
Tongeren	85 225	83 028	168 253	85 697	83 596	169 293	86 044	84 160	170 204
<i>Provincie Limburg</i>	<b>338 472</b>	<b>327 627</b>	<b>666 099</b>	<b>341 027</b>	<b>330 997</b>	<b>672 024</b>	<b>344 090</b>	<b>334 422</b>	<b>678 512</b>
Aarlen	24 152	24 703	48 855	24 168	24 797	48 965	24 311	24 906	49 217
Bastenaken	17 200	17 496	34 696	17 118	17 437	34 555	17 130	17 418	34 548
Marche-en-Famenne	19 267	20 292	39 559	19 374	20 446	39 820	19 575	20 539	40 114
Neufchâteau	25 646	26 663	52 309	25 789	26 668	52 457	25 928	26 673	52 601
Virton	20 650	21 610	42 260	20 695	21 691	42 386	20 800	21 831	42 631
<i>Provincie Luxemburg</i>	<b>106 915</b>	<b>110 764</b>	<b>217 679</b>	<b>107 144</b>	<b>111 039</b>	<b>218 183</b>	<b>107 744</b>	<b>111 367</b>	<b>219 111</b>
Dinant	41 055	43 522	84 577	41 195	43 663	84 858	41 289	43 749	85 038
Namen	116 343	123 984	240 327	116 918	124 684	241 602	118 114	125 783	243 897
Philippeville	28 954	30 171	59 125	28 999	30 246	59 245	29 178	30 364	59 542
<i>Provincie Namen</i>	<b>186 352</b>	<b>197 677</b>	<b>384 029</b>	<b>187 112</b>	<b>198 593</b>	<b>385 705</b>	<b>188 581</b>	<b>199 896</b>	<b>388 477</b>
Aalst	131 294	134 313	265 607	131 287	134 330	265 617	131 243	134 304	265 547
Dendermonde	88 071	88 372	176 443	88 300	88 659	176 959	88 590	88 859	177 449
Eeklo	43 497	43 056	86 553	43 675	43 187	86 862	43 755	43 342	87 097
Gent	231 764	243 065	474 829	231 940	243 365	475 305	233 065	244 038	477 103
Oudenaarde	55 600	57 289	112 889	55 594	57 283	112 877	55 453	57 199	112 652
Sint-Niklaas	100 568	100 988	201 556	101 021	101 392	202 413	101 590	102 066	203 656
<i>Provincie Oost-Vlaanderen</i>	<b>650 794</b>	<b>667 083</b>	<b>1 317 877</b>	<b>651 817</b>	<b>668 216</b>	<b>1 320 033</b>	<b>653 696</b>	<b>669 808</b>	<b>1 323 504</b>
Brugge	121 463	125 614	247 077	122 228	126 466	248 694	122 869	127 298	250 167
Diksmuide	23 753	23 324	47 077	23 579	23 191	46 770	23 469	23 084	46 553
Ieper	52 238	52 674	104 912	52 298	52 679	104 977	52 316	52 786	105 102
Kortrijk	131 607	134 676	266 283	132 362	135 141	267 503	133 227	135 773	269 000
Oostende	63 764	66 702	130 466	63 832	66 945	130 777	63 985	67 143	131 128
Roeselare	70 347	70 877	141 224	70 623	71 180	141 803	70 634	71 246	141 880
Tielt	38 634	38 231	76 865	38 792	38 309	77 101	38 858	38 337	77 195
Veurne	23 883	24 983	48 866	23 886	24 997	48 883	23 810	25 009	48 819
<i>Provincie West-Vlaanderen</i>	<b>525 689</b>	<b>537 081</b>	<b>1 062 770</b>	<b>527 600</b>	<b>538 908</b>	<b>1 066 508</b>	<b>529 168</b>	<b>540 676</b>	<b>1 069 844</b>
<i>Het Rijk</i>	<b>4 759 930</b>	<b>4 966 920</b>	<b>9 726 850</b>	<b>4 774 403</b>	<b>4 982 187</b>	<b>9 756 590</b>	<b>4 792 142</b>	<b>4 996 106</b>	<b>9 788 248</b>
Nederlands taalgebied	2 716 830	2 760 897	5 477 727	2 728 114	2 773 192	5 501 306	2 741 173	2 785 921	5 527 094
Frans taalgebied	1 512 400	1 604 840	3 117 240	1 517 524	1 611 165	3 128 689	1 524 741	1 617 637	3 142 378
Duits taalgebied	30 803	32 075	62 878	31 101	32 220	63 321	31 356	32 450	63 806
Brussel-Hoofdstad	499 897	569 108	1 069 005	497 664	565 610	1 063 274	494 872	560 098	1 054 970
Frans taalgebied en Duits taalgebied	1 543 203	1 636 915	3 180 118	1 548 625	1 643 385	3 192 010	1 556 097	1 650 087	3 206 184

## 2.-BELGISCHE EN VREEMDE BEVOLKING OP 31 DECEMBER 1970, 1971, 1972 EN 1973, PER ARRONDISSEMENT, PROVINCIE EN TAALGEBIED

Arrondissementen, provincies en taalgebieden	Vreemde bevolking				Bevolking van Belgische nationaliteit			
	1970	1971	1972	1973	1970	1971	1972	1973
Antwerpen	41 901	44 511	45 686	47 456	875 658	877 709	879 349	878 623
Mechelen	4 175	4 389	4 666	5 103	278 787	279 107	279 558	279 792
Turnhout	8 149	8 452	8 616	9 060	324 579	326 810	328 484	330 460
<i>Provincie Antwerpen</i>	<i>54 225</i>	<i>57 352</i>	<i>58 968</i>	<i>61 619</i>	<i>1 479 024</i>	<i>1 483 626</i>	<i>1 487 391</i>	<i>1 488 875</i>
Brussel-Hoofdstad	173 507	183 616	189 515	196 282	901 629	891 110	879 490	866 992
Halle-Vilvoorde	17 606	19 006	20 237	21 309	459 175	463 847	467 983	471 676
Leuven	8 472	9 980	10 490	11 122	380 988	383 457	385 912	388 140
Nijvel	14 908	16 358	17 776	19 258	220 088	222 953	226 906	231 275
<i>Provincie Brabant</i>	<i>214 493</i>	<i>228 960</i>	<i>238 018</i>	<i>247 971</i>	<i>1 961 880</i>	<i>1 961 367</i>	<i>1 980 291</i>	<i>1 958 083</i>
Aat	3 885	4 046	4 175	4 302	71 071	70 770	70 649	70 465
Charleroi	84 538	86 238	86 620	87 571	374 071	373 293	372 021	370 563
Bergen	43 280	44 311	45 207	46 003	219 745	219 009	218 518	218 180
Moeskroen	7 719	8 183	8 627	9 081	64 479	64 290	63 981	63 617
Zinnik	26 634	27 284	27 566	27 966	137 390	137 347	137 115	136 830
Thuin	16 574	16 895	17 158	17 399	119 754	119 484	119 685	119 838
Doornik	10 472	10 920	11 454	12 081	137 841	137 559	137 361	137 362
<i>Provincie Henegouwen</i>	<i>193 102</i>	<i>197 877</i>	<i>200 807</i>	<i>204 403</i>	<i>1 124 351</i>	<i>1 121 752</i>	<i>1 119 330</i>	<i>1 116 855</i>
Hoëi	4 416	4 649	4 961	5 433	88 210	88 375	88 567	88 975
Luik	102 816	105 764	107 696	109 292	514 756	513 122	512 120	511 017
Verviers	15 142	15 881	16 872	18 130	224 589	224 482	224 390	224 331
Borgworm	1 447	1 478	1 529	1 671	57 529	57 487	57 456	57 482
<i>Provincie Luik</i>	<i>123 821</i>	<i>127 772</i>	<i>131 058</i>	<i>134 526</i>	<i>885 084</i>	<i>883 468</i>	<i>882 533</i>	<i>881 805</i>
Hasselt	31 603	33 085	33 705	34 359	288 390	290 665	292 713	295 092
Maaseik	10 718	11 489	12 025	12 435	155 896	157 695	159 403	160 845
Tongeren	12 775	13 336	13 548	13 990	153 165	154 228	154 705	155 303
<i>Provincie Limburg</i>	<i>55 096</i>	<i>57 910</i>	<i>59 278</i>	<i>60 784</i>	<i>597 451</i>	<i>602 588</i>	<i>606 821</i>	<i>611 240</i>
Aarlen	3 913	4 051	4 149	4 258	44 500	44 483	44 706	44 707
Bastenaken	500	513	571	599	34 522	34 348	34 125	33 956
Marche-en-Famenne	590	701	792	974	38 929	38 961	38 767	38 846
Neufchâteau	940	926	1 042	1 166	51 601	51 400	51 267	51 291
Virton	2 348	2 379	2 605	2 703	39 467	39 449	39 655	39 683
<i>Provincie Luxemburg</i>	<i>8 291</i>	<i>8 570</i>	<i>9 159</i>	<i>9 700</i>	<i>209 019</i>	<i>208 641</i>	<i>208 520</i>	<i>208 483</i>
Dinant	2 360	2 405	2 585	2 636	82 120	81 898	81 992	82 222
Namen	13 609	14 177	14 493	14 808	223 523	224 566	225 834	226 794
Philippeville	2 655	2 713	2 781	2 866	56 294	56 176	56 344	56 379
<i>Provincie Namen</i>	<i>18 624</i>	<i>19 295</i>	<i>19 859</i>	<i>20 310</i>	<i>361 937</i>	<i>362 640</i>	<i>364 170</i>	<i>365 395</i>
Aalst	1 631	1 687	1 750	1 820	262 873	263 207	263 857	263 797
Dendermonde	1 074	1 277	1 390	1 721	174 421	174 717	175 053	175 238
Eeklo	1 692	1 811	1 891	1 872	84 072	84 482	84 662	84 990
Gent	8 500	9 337	9 809	10 453	463 449	464 570	465 020	464 852
Oudenaarde	765	826	861	1 008	112 420	112 277	112 028	111 869
Sint-Niklaas	3 914	4 238	4 523	4 827	195 306	196 123	197 033	197 586
<i>Provincie Oost-Vlaanderen</i>	<i>17 576</i>	<i>19 176</i>	<i>20 224</i>	<i>21 701</i>	<i>1 292 541</i>	<i>1 295 376</i>	<i>1 297 653</i>	<i>1 298 332</i>
Brugge	3 029	3 106	3 128	3 283	239 847	242 171	243 949	245 411
Diksmuide	136	145	164	164	47 326	47 088	46 913	46 606
Ieper	1 825	1 974	2 031	2 161	103 389	103 086	102 881	102 816
Kortrijk	2 935	3 094	3 290	3 817	260 903	261 962	262 993	263 686
Oostende	1 483	1 597	1 789	2 098	127 653	128 252	128 677	128 679
Roeselare	601	642	687	732	140 150	140 497	140 537	141 071
Tielt	213	203	232	297	76 351	76 415	76 633	76 804
Veurne	832	964	1 140	1 279	47 756	47 815	47 726	47 604
<i>Provincie West-Vlaanderen</i>	<i>11 054</i>	<i>11 725</i>	<i>12 461</i>	<i>13 831</i>	<i>1 043 375</i>	<i>1 047 286</i>	<i>1 050 309</i>	<i>1 052 677</i>
<i>Het Rijk :</i>	<i>696 282</i>	<i>728 637</i>	<i>749 832</i>	<i>774 845</i>	<i>8 954 662</i>	<i>8 966 742</i>	<i>8 977 018</i>	<i>8 981 745</i>
Nederlands taalgebied	164 029	175 149	181 658	190 366	5 252 554	5 276 180	5 296 069	5 310 940
Frans taalgebied	354 447	365 185	373 451	382 485	2 742 806	2 741 754	2 743 789	2 746 204
Duits taalgebied	4 299	4 687	5 208	5 712	57 673	57 698	57 670	57 609
Brussel-Hoofdstad	173 507	183 616	189 515	196 282	901 629	891 110	879 490	866 992
Frans taalgebied en Duits taalgebied	358 746	369 872	378 659	388 197	2 800 479	2 799 452	2 801 459	2 803 813

## 3.-PROPORTIONELE BELANGRIJKHEID VAN HET NATUURLIJK ACCRES, MIGRATIESALDO EN TOTAAL ACCRES IN 1971, 1972, 1973

Arrondissementen, provincies en taalgebieden	1971			1972			1973		
	Natuur- lijk accres	Migratie- saldo	Totaal accres	Natuur- lijk accres	Migratie- saldo	Totaal accres	Natuur- lijk accres	Migratie- saldo	Totaal accres
Antwerpen	+ 1,50	+ 3,56	+ 5,05	+ 1,05	+ 1,99	+ 3,04	- 0,01	+ 1,14	+ 1,13
Mechelen	+ 2,32	- 0,43	+ 1,88	+ 1,63	+ 0,93	+ 2,56	+ 0,94	+ 1,42	+ 2,36
Turnhout	+ 8,33	- 0,77	+ 7,56	+ 7,20	- 1,74	+ 5,45	+ 6,72	+ 0,41	+ 7,13
<i>Provincie Antwerpen</i>	+ 3,13	+ 1,88	+ 5,03	+ 2,50	+ 0,98	+ 3,48	+ 1,64	+ 1,03	+ 2,67
Brussel-Hoofdstad	- 0,39	+ 0,01	- 0,38	- 0,31	- 5,04	- 5,35	- 1,33	- 4,06	- 5,39
Halle-Vilvoorde	+ 2,01	+ 10,57	+ 12,58	+ 2,09	+ 8,90	+ 10,99	+ 2,01	+ 7,66	+ 9,67
Leuven	+ 3,45	+ 6,66	+ 10,11	+ 3,04	+ 4,44	+ 7,48	+ 2,57	+ 4,59	+ 7,16
Nijvel	- 0,01	+ 18,04	+ 18,03	+ 0,23	+ 21,72	+ 21,95	+ 0,06	+ 23,30	+ 23,36
<i>Provincie Erabant</i>	+ 0,87	+ 5,50	+ 6,37	+ 0,89	+ 2,79	+ 3,63	+ 0,28	+ 3,23	+ 3,51
Aat	- 2,33	+ 0,45	- 1,87	- 1,78	+ 1,89	+ 0,11	- 2,65	+ 1,89	- 0,76
Charleroi	+ 1,47	+ 0,54	+ 2,01	+ 0,69	- 2,53	- 1,94	+ 0,41	- 1,52	- 1,11
Bergen	- 0,21	+ 1,33	+ 1,12	+ 0,93	+ 0,51	+ 1,54	- 0,33	+ 2,06	+ 1,73
Moeskroen	+ 2,01	+ 1,78	+ 3,79	+ 2,67	- 0,81	+ 1,86	+ 0,74	+ 0,50	+ 1,24
Zinnik	+ 0,66	+ 3,02	+ 3,69	+ 0,76	- 0,46	+ 0,30	- 0,21	+ 0,91	+ 0,70
Thuin	- 0,70	+ 1,08	+ 0,37	+ 0,43	+ 2,96	+ 3,39	- 0,88	+ 3,75	+ 2,87
Doornik	- 0,32	+ 1,43	+ 1,12	- 0,84	+ 3,10	+ 2,26	- 1,61	+ 5,31	+ 4,20
<i>Provincie Henegouwen</i>	+ 0,42	+ 1,23	+ 1,65	+ 0,52	- 0,73	+ 0,39	- 0,33	+ 1,12	+ 0,85
Hoei	- 2,62	+ 6,90	+ 4,28	- 3,73	+ 9,12	+ 5,39	- 3,56	+ 12,88	+ 9,32
Lувik	- 0,46	+ 2,59	+ 2,12	- 0,69	+ 2,19	+ 1,50	- 1,01	+ 1,80	+ 0,79
Verviers	+ 0,73	+ 1,90	+ 2,63	+ 0,77	+ 2,96	+ 3,73	+ 0,34	+ 4,60	+ 4,94
Borgworm	- 5,16	+ 4,97	- 0,19	- 4,86	+ 5,20	+ 0,34	- 5,85	+ 8,69	+ 2,84
<i>Provincie Luik</i>	- 0,65	+ 2,96	+ 2,31	- 0,87	+ 3,18	+ 2,31	- 1,21	+ 3,90	+ 2,69
Hasselt	+ 9,10	+ 2,50	+ 11,60	+ 8,29	- 0,12	+ 8,17	+ 7,76	+ 1,45	+ 9,21
Maaseik	+ 10,51	+ 4,68	+ 15,19	+ 9,65	+ 3,44	+ 13,09	+ 9,11	+ 1,58	+ 10,69
Tongeren	+ 6,11	+ 3,59	+ 9,69	+ 6,26	- 2,17	+ 4,09	+ 5,30	+ 0,84	+ 6,14
<i>Provincie Limburg</i>	+ 8,70	+ 3,34	+ 12,04	+ 8,13	+ 0,28	+ 8,41	+ 7,49	+ 1,33	+ 8,82
Aarlen	+ 2,76	- 0,27	+ 2,49	+ 2,76	+ 3,81	+ 6,57	+ 2,00	+ 0,25	+ 2,25
Bastenaken	+ 1,61	- 6,22	- 4,62	+ 0,81	- 5,56	- 4,75	+ 1,47	- 5,55	- 4,08
Marche-en-Famenne	+ 0,68	+ 2,92	+ 3,61	- 0,71	- 1,89	- 2,60	- 0,85	+ 7,41	+ 6,56
Neufchâteau	+ 0,36	- 4,47	- 4,11	+ 1,01	- 1,34	- 0,33	+ 0,80	+ 2,02	+ 2,82
Virton	+ 0,81	- 0,50	+ 0,31	+ 0,52	+ 9,70	+ 10,22	+ 0,42	+ 2,55	+ 2,97
<i>Provincie Luxemburg</i>	+ 1,24	- 1,70	- 0,46	+ 0,97	+ 1,18	+ 2,15	+ 0,80	+ 1,51	+ 2,31
Dinant	+ 0,25	- 2,35	- 2,10	+ 1,50	+ 1,74	+ 3,24	- 0,39	+ 3,70	+ 3,31
Namen	+ 0,77	+ 5,98	+ 6,75	+ 1,09	+ 5,50	+ 6,59	+ 0,55	+ 4,73	+ 5,28
Philippeville	+ 0,90	- 1,92	- 1,02	+ 1,98	+ 2,01	+ 3,99	+ 1,33	+ 0,59	+ 2,02
<i>Provincie Namen</i>	+ 0,87	+ 2,92	+ 3,80	+ 1,22	+ 4,12	+ 5,46	+ 0,46	+ 3,98	+ 4,34
Aalst	+ 2,99	- 1,51	+ 1,47	+ 2,39	+ 0,29	+ 2,68	+ 0,93	- 0,89	+ 0,04
Dendermonde	+ 2,98	- 0,15	+ 2,84	+ 2,53	+ 0,02	+ 2,55	+ 2,09	+ 0,83	+ 2,92
Eeklo	+ 3,23	+ 2,90	+ 6,13	+ 1,87	+ 1,13	+ 3,00	+ 1,89	+ 1,67	+ 3,56
Gent	+ 1,15	+ 2,99	+ 4,13	+ 0,65	+ 1,29	+ 1,94	- 0,07	+ 1,07	+ 1,00
Oudenaarde	+ 0,83	- 1,56	- 0,73	- 0,24	- 1,66	- 1,90	- 0,10	- 0,01	- 0,11
Sint-Niklaas	+ 3,71	+ 1,99	+ 5,69	+ 3,09	+ 2,83	+ 5,93	+ 1,81	+ 2,42	+ 4,23
<i>Provincie Oost-Vlaanderen</i>	+ 2,26	+ 1,11	+ 3,37	+ 1,63	+ 0,89	+ 2,52	+ 0,83	+ 0,80	+ 1,63
Brugge	+ 5,08	+ 4,70	+ 9,79	+ 3,74	+ 3,54	+ 7,28	+ 3,54	+ 2,96	+ 6,50
Diksmuide	+ 3,03	- 7,88	- 4,85	+ 2,38	- 5,69	- 3,31	+ 0,49	- 7,06	- 6,57
Ieper	+ 3,38	- 4,84	- 1,47	+ 2,34	- 3,75	- 1,41	+ 3,52	- 2,90	+ 0,62
Kortrijk	+ 4,30	+ 0,30	+ 4,60	+ 4,50	+ 0,11	+ 4,61	+ 2,91	+ 1,65	+ 4,56
Oostende	+ 2,34	+ 3,15	+ 5,49	+ 2,38	+ 2,35	+ 4,73	+ 0,60	+ 1,78	+ 2,38
Roeselare	+ 5,19	- 2,44	+ 2,75	+ 4,65	- 4,05	+ 0,60	+ 4,56	- 0,48	+ 4,08
Tielt	+ 4,11	- 3,41	+ 0,70	+ 3,11	+ 0,11	+ 3,21	+ 4,29	- 1,23	+ 3,06
Veurne	+ 2,79	+ 1,13	+ 3,92	+ 1,99	- 0,21	+ 1,78	+ 0,35	0,00	+ 0,35
<i>Provincie West-Vlaanderen</i>	+ 4,13	+ 0,20	+ 4,33	+ 3,56	- 0,02	+ 3,54	+ 2,93	+ 0,57	+ 3,50
<i>Het Rijk</i>	+ 2,09	+ 2,49	+ 4,58	+ 1,82	+ 1,42	+ 3,24	+ 1,14	+ 1,91	+ 3,05
Nederlands taalgebied	+ 3,71	+ 2,66	+ 6,37	+ 3,18	+ 1,64	+ 4,82	+ 2,51	+ 1,78	+ 4,29
Frans taalgebied	+ 0,07	+ 3,05	+ 3,12	+ 0,16	+ 3,15	+ 3,30	- 0,44	+ 4,10	+ 3,66
Duits taalgebied	+ 3,32	+ 3,30	+ 6,62	+ 1,45	+ 6,39	+ 7,84	+ 1,38	+ 5,62	+ 7,00
Brussel-Hoofdstad	- 0,39	+ 0,01	- 0,38	- 0,31	- 5,04	- 5,35	- 1,33	- 4,06	- 5,39
Frans en Duits taalgebied	+ 0,13	+ 3,05	+ 3,19	+ 0,18	+ 3,21	+ 3,39	- 0,41	+ 4,14	+ 3,73

## 4.- Natuurlijk accres van de bevolking en migratiesaldo van de gemeenten gerangschikt naar hun graad van verstedelijking (1)

TYPOLOGISCHE INDELING VAN DE GEMEENTEN	Natuurlijk accres tijdens het jaar						Migratiesaldo tijdens het jaar					
	Absolute aantallen			Cijfers per 1 000 inwoners			Absolute aantallen			Cijfers per 1 000 inwoners		
	1961	1967	1973	1961	1967	1973	1961	1967	1973	1961	1967	1973
<b>I. Nederlands taalgebied</b>												
A. Plattelandsgemeenten	+ 6 840	+ 4 279	+ 1 856	+ 8,55	+ 5,25	+ 2,30	- 4 631	- 66	+ 2 260	- 5,79	- 0,08	+ 2,80
B. Verstedelijkte gemeenten	+ 22 873	+ 16 241	+ 8 455	+10,58	+ 6,98	+ 3,63	+ 6 460	+ 12 306	+ 14 030	+ 2,99	+ 5,29	+ 6,02
C. Steden en stedelijke agglomeraties	+ 13 791	+ 9 215	+ 3 509	+ 6,56	+ 4,18	+ 1,48	- 675	- 2 235	- 6 531	- 0,32	- 1,01	- 2,76
<i>Sub-totaal</i>	+ 43 504	+ 29 735	+ 13 820	+ 8,59	+ 5,58	+ 2,51	+ 1 154	+ 10 005	+ 9 759	+ 0,23	+ 1,87	+ 1,77
<b>II. Frans taalgebied (2)</b>												
A. Plattelandsgemeenten	+ 1 422	+ 137	- 574	+ 3,08	+ 0,30	- 1,28	- 3 217	- 182	+ 2 933	- 6,96	- 0,40	+ 6,53
B. Verstedelijkte gemeenten	+ 4 068	+ 1 148	- 32	+ 2,86	+ 0,78	- 0,02	- 1 712	+ 2 649	+ 9 971	- 1,20	+ 1,81	+ 6,83
C. Steden en stedelijke agglomeraties	+ 2 234	+ 194	- 692	+ 1,83	+ 0,15	- 0,54	- 2 389	+ 940	+ 286	- 1,96	+ 0,75	+ 0,22
<i>Sub-totaal</i>	+ 7 724	+ 1 479	- 1 298	+ 2,49	+ 0,47	- 0,41	- 7 318	+ 3 407	+ 13 190	- 2,36	+ 1,07	+ 4,13
<b>III. Brussel-Hoofdstad</b>												
C. Steden en stedelijke agglomeraties	+ 775	+ 176	- 1 410	+ 0,76	- 0,16	- 1,33	+ 4 736	+ 4 419	- 4 321	+ 4,68	+ 4,09	- 4,06
<b>Het Rijk</b>												
A. Plattelandsgemeenten												
1. Agrarische gemeenten	+ 702	+ 345	- 2	+ 7,40	+ 3,73	- 0,02	- 1 162	- 579	- 193	-12,25	- 6,26	- 2,21
2. Gemeenten met agrarisch karakter	+ 2 538	+ 1 353	+ 124	+ 5,55	+ 3,00	+ 0,29	- 3 822	- 682	+ 1 069	- 8,36	- 1,51	+ 2,47
3. Gemengde plattelandsgemeenten	+ 2 844	+ 1 588	+ 740	+ 6,98	+ 3,80	+ 1,74	- 1 985	- 240	+ 2 409	- 4,87	- 0,57	+ 5,67
4. Landelijke woongemeenten	+ 2 178	+ 1 130	+ 420	+ 7,22	+ 3,65	+ 1,35	- 879	+ 1 253	+ 1 908	- 2,91	+ 4,05	+ 6,15
<i>Sub-totaal</i>	+ 8 262	+ 4 416	+ 1 282	+ 6,55	+ 3,48	+ 1,02	- 7 848	- 248	+ 5 193	- 6,22	- 0,20	+ 4,14
B. Verstedelijkte gemeenten												
1. Verstedelijkte woongemeenten	+ 14 378	+ 9 009	+ 3 747	+ 7,72	+ 4,58	+ 1,91	+ 3 840	+ 9 222	+ 13 973	+ 2,06	+ 4,68	+ 7,14
2. Kleine industriecentra en gemeenten met belangrijke werkfuncties	+ 3 979	+ 2 767	+ 1 532	+ 6,45	+ 4,20	+ 2,43	+ 117	+ 1 693	+ 3 269	+ 0,19	+ 2,57	+ 5,19
3. Gemengde verstedelijkte gemeenten	+ 8 584	+ 5 613	+ 3 144	+ 7,78	+ 4,82	+ 2,61	+ 791	+ 4 040	+ 6 759	+ 0,72	+ 3,47	+ 5,61
<i>Sub-totaal</i>	+ 26 941	+ 17 389	+ 8 423	+ 7,52	+ 4,58	+ 2,22	+ 4 748	+ 14 955	+ 24 001	+ 1,32	+ 3,94	+ 6,33
C. Steden en stedelijke agglomeraties												
1. Gewone steden	+ 8 608	+ 6 043	+ 3 431	+ 7,13	+ 4,62	+ 2,42	- 660	- 43	+ 1 342	- 0,55	- 0,03	+ 0,95
2. Regionale steden	+ 3 158	+ 1 746	+ 1 250	+ 5,44	+ 2,95	+ 1,78	- 2 327	- 1 579	- 1 869	- 4,01	- 2,67	- 2,67
3. Grote agglomeraties	+ 5 034	+ 1 796	- 3 274	+ 1,97	+ 0,68	- 1,26	+ 4 659	+ 4 746	- 10 039	+ 1,82	+ 1,80	- 3,88
<i>Sub-totaal</i>	+ 16 800	+ 9 585	+ 1 407	+ 3,87	+ 2,11	+ 0,30	+ 1 672	+ 3 124	- 10 566	+ 0,38	+ 0,69	- 2,24
<i>Algemeen totaal</i>	+ 52 003	+ 31 390	+ 11 112	+ 5,66	+ 3,27	+ 1,14	- 1 428	+ 17 831	+ 18 628	- 0,16	+ 1,86	+ 1,91

(1) Zie "Statistisch Tijdschrift", nr 9 van september 1967.

(2) Inclusief het Duitse taalgebied.

5.- INDELING VAN DE BEVOLKING PER LEEFTIJD EN GESLACHT OP 31 DECEMBER 1972  
(Basis : definitieve cijfers van de telling op 31 december 1970)

Leeftijd (1)	Mannen	Vrouwen	Totaal	Leeftijd (1)	Mannen	Vrouwen	Totaal	Leeftijd (1)	Mannen	Vrouwen	Totaal
0	68 883	64 980	133 863	35	60 498	58 928	119 426	70	37 147	50 045	87 192
1	71 172	67 559	138 731	36	59 324	58 710	118 034	71	35 080	48 711	83 791
2	71 592	68 112	139 704	37	59 701	59 234	118 935	72	31 541	45 266	76 807
3	71 764	68 323	140 087	38	61 082	61 009	122 091	73	28 627	42 604	71 231
4	71 961	69 034	140 995	39	62 353	61 457	123 810	74	25 974	39 098	65 072
0 - 4	355 372	338 008	693 380	35 - 39	302 958	299 338	602 296	70 - 74	158 369	225 724	384 093
5	74 208	70 495	144 703	40	65 426	65 163	130 589	75	24 137	37 877	62 014
6	76 340	73 349	149 689	41	66 337	66 302	132 639	76	21 942	35 022	56 964
7	79 493	75 705	155 198	42	67 465	67 549	135 014	77	18 940	31 414	50 354
8	82 372	78 931	161 303	43	63 594	63 955	127 549	78	16 612	28 031	44 643
9	82 038	78 160	160 198	44	63 778	64 268	128 046	79	14 643	26 048	40 691
5 - 9	394 451	376 640	771 091	40 - 44	326 600	327 237	653 837	75 - 79	96 274	158 392	254 666
10	80 021	76 511	156 532	45	62 946	63 219	126 165	80	12 717	22 584	35 301
11	80 827	77 693	158 520	46	63 449	64 983	128 432	81	11 310	19 993	31 303
12	79 953	76 284	156 237	47	65 024	66 135	131 159	82	9 446	17 427	26 873
13	80 874	77 765	158 639	48	64 429	65 564	129 993	83	8 487	15 141	23 628
14	79 564	75 989	155 553	49	64 431	66 111	130 542	84	6 945	12 732	19 677
10 - 14	401 239	384 242	785 481	45 - 49	320 279	326 012	646 291	80 - 84	48 905	87 877	136 782
15	78 704	74 826	153 530	50	62 666	64 430	127 096	85	5 948	10 852	16 800
16	76 808	74 307	151 115	51	63 618	65 858	129 476	86	4 593	8 741	13 334
17	76 425	73 874	150 299	52	63 952	66 523	130 475	87	3 881	7 191	11 072
18	75 930	73 066	148 996	53	48 017	49 756	97 773	88	2 944	5 671	8 615
19	75 370	71 704	147 074	54	33 659	35 842	69 501	89	2 340	4 606	6 946
15 - 19	383 237	367 777	751 014	50 - 54	271 912	282 409	554 321	85 - 89	19 706	37 081	56 787
20	75 847	72 044	147 891	55	33 263	35 819	69 082	90	1 737	3 530	5 267
21	72 856	69 969	142 825	56	37 821	39 806	77 627	91	1 239	2 673	3 912
22	73 975	70 767	144 742	57	45 416	48 521	93 937	92	845	1 866	2 711
23	73 674	70 030	143 704	58	52 744	57 422	110 166	93	589	1 227	1 816
24	75 062	72 011	147 073	59	52 608	57 804	110 412	94	390	866	1 256
20 - 24	371 414	354 821	726 235	55 - 59	221 852	239 372	461 224	90 - 94	4 800	10 182	14 982
25	75 324	71 494	146 818	60	52 167	58 106	110 273	95	276	641	917
26	76 045	71 722	147 767	61	48 687	54 926	103 613	96	179	387	566
27	64 669	62 012	126 681	62	49 586	56 581	106 167	97	60	252	312
28	64 256	61 610	125 866	63	47 938	55 613	103 551	98	56	157	213
29	61 515	59 042	120 557	64	47 054	56 306	103 360	99	87	261	348
25 - 29	341 809	325 880	667 689	60 - 64	245 432	281 532	526 964	95 & meer	658	1 698	2 356
30	54 284	52 035	106 319	65	45 992	55 831	101 823				
31	49 866	48 446	98 312	66	43 842	54 097	97 939				
32	56 235	54 498	110 733	67	42 414	53 443	95 857				
33	60 142	59 689	119 831	68	41 348	52 670	94 018				
34	62 115	61 197	123 312	69	38 425	50 832	89 257				
30 - 34	282 642	275 865	558 507	65 - 69	212 021	266 873	478 894	Algemeen totaal	4 759 930	4 966 920	9 726 850

(1) Leeftijd in verstreken jaren : 0 betekent minder dan 1 jaar, 1 betekent minder dan 2 jaar, enz...



## 6.- PROCENTUELE INDELING VAN DE BEVOLKING NAAR LEEFTIJD

Leeftijd of leeftijds-groepen (1)	Algemene tellingen				Telling 1970 (definitieve cijfers)			Raming 1971 (basis 1970)			Raming 1972 (basis 1970)		
	1920	1930	1947	1961	Mannen	Vrouwen	Totaal	Mannen	Vrouwen	Totaal	Mannen	Vrouwen	Totaal
0	2,04	1,76	1,67	1,69	1,51	1,38	1,44	1,50	1,36	1,43	1,45	1,31	1,38
1	1,52	1,62	1,67	1,65	1,51	1,38	1,45	1,51	1,38	1,44	1,50	1,36	1,42
2	1,09	1,62	1,42	1,69	1,52	1,39	1,45	1,51	1,38	1,44	1,50	1,37	1,44
3	1,08	1,61	1,41	1,66	1,56	1,42	1,49	1,51	1,39	1,45	1,51	1,37	1,44
4	1,21	1,64	1,36	1,64	1,61	1,48	1,54	1,56	1,42	1,49	1,51	1,39	1,45
0 - 4	6,94	8,25	7,53	8,33	7,71	7,06	7,37	7,59	6,93	7,25	7,47	6,80	7,13
5	1,48	1,69	1,18	1,61	1,67	1,53	1,60	1,60	1,48	1,54	1,56	1,42	1,49
6	1,76	1,70	1,09	1,59	1,74	1,59	1,66	1,67	1,53	1,60	1,60	1,48	1,54
7	1,80	1,72	1,22	1,58	1,73	1,58	1,65	1,73	1,59	1,66	1,67	1,52	1,59
8	1,82	1,69	1,34	1,55	1,69	1,55	1,62	1,73	1,58	1,65	1,73	1,59	1,66
9	1,77	1,74	1,39	1,55	1,71	1,57	1,64	1,69	1,54	1,61	1,72	1,57	1,65
5 - 9	8,63	8,54	6,22	7,88	8,54	7,82	8,17	8,42	7,72	8,06	8,29	7,58	7,93
10	1,84	1,78	1,34	1,51	1,69	1,54	1,61	1,70	1,57	1,63	1,68	1,54	1,61
11	1,84	1,35	1,33	1,51	1,71	1,57	1,64	1,68	1,54	1,61	1,70	1,56	1,63
12	1,89	0,97	1,35	1,51	1,68	1,54	1,61	1,70	1,57	1,64	1,68	1,54	1,61
13	1,92	0,97	1,39	1,55	1,66	1,52	1,59	1,68	1,53	1,60	1,70	1,57	1,63
14	1,91	1,12	1,42	1,54	1,62	1,50	1,56	1,66	1,51	1,58	1,67	1,53	1,60
10 - 14	9,40	6,19	6,83	7,62	8,35	7,67	8,01	8,42	7,72	8,06	8,43	7,74	8,08
15	1,93	1,37	1,51	1,56	1,61	1,49	1,55	1,61	1,50	1,56	1,65	1,51	1,58
16	1,95	1,64	1,54	1,33	1,59	1,47	1,53	1,61	1,49	1,54	1,61	1,50	1,56
17	1,95	1,68	1,57	1,33	1,57	1,44	1,50	1,59	1,47	1,53	1,61	1,49	1,55
18	1,98	1,70	1,50	1,27	1,57	1,44	1,50	1,58	1,44	1,51	1,60	1,47	1,53
19	2,01	1,63	1,52	1,10	1,52	1,40	1,46	1,58	1,44	1,51	1,58	1,44	1,51
15 - 19	9,82	8,02	7,64	6,59	7,86	7,24	7,54	7,97	7,34	7,65	8,05	7,41	7,73
20	1,93	1,71	1,52	1,03	1,54	1,42	1,48	1,52	1,41	1,46	1,59	1,45	1,52
21	1,88	1,70	1,57	1,14	1,53	1,41	1,47	1,54	1,42	1,48	1,53	1,41	1,47
22	1,83	1,76	1,61	1,27	1,57	1,45	1,51	1,54	1,41	1,48	1,55	1,42	1,49
23	1,83	1,77	1,63	1,30	1,58	1,45	1,51	1,58	1,45	1,51	1,55	1,41	1,48
24	1,81	1,76	1,65	1,26	1,60	1,45	1,52	1,59	1,45	1,51	1,58	1,45	1,51
20 - 24	9,28	8,70	7,98	6,00	7,82	7,18	7,49	7,77	7,14	7,44	7,80	7,14	7,47
25 - 29	8,11	8,90	7,10	6,56	6,22	5,73	5,97	6,76	6,19	6,47	7,18	6,56	6,86
30 - 34	7,49	8,30	6,19	7,11	6,33	5,94	6,13	6,10	5,71	5,90	5,94	5,55	5,74
35 - 39	7,27	7,26	7,60	7,26	6,69	6,36	6,53	6,50	6,18	6,34	6,37	6,03	6,19
40 - 44	6,82	6,62	7,76	5,69	6,86	6,60	6,73	6,86	6,59	6,72	6,86	6,59	6,72
45 - 49	6,20	6,39	7,46	6,02	6,87	6,71	6,79	6,79	6,63	6,71	6,73	6,56	6,64
50 - 54	5,35	5,86	6,53	6,57	4,69	4,67	4,68	5,17	5,15	5,16	5,71	5,69	5,70
55 - 59	4,46	5,16	5,52	6,43	5,53	5,72	5,62	5,17	5,33	5,25	4,66	4,82	4,74
60 - 64	3,66	4,20	4,94	5,72	5,27	5,81	5,55	5,18	5,72	5,46	5,16	5,67	5,42
65 - 69	2,66	3,23	4,19	4,53	4,53	5,44	4,99	4,48	5,39	4,95	4,46	5,37	4,92
70 - 74	1,87	2,26	3,24	3,38	3,23	4,41	3,83	3,28	4,48	3,89	3,33	4,54	3,95
75 - 79	1,22	1,27	1,95	2,37	1,94	3,01	2,49	1,98	3,09	2,55	2,02	3,19	2,62
80 - 84	0,54	0,59	0,94	1,31	1,03	1,70	1,37	1,03	1,73	1,39	1,03	1,77	1,41
85 en +	0,28	0,26	0,38	0,63	0,53	0,94	0,74	0,52	0,96	0,75	0,52	0,99	0,75
Totaal :	100,00	100,00	100,00	100,00	100,00	100,00	100,00	100,00	100,00	100,00	100,00	100,00	100,00

(1) Leeftijd in verstreken jaren : 0 betekent minder dan 1 jaar; 1 betekent van 1 tot minder dan 2 jaar, enz...

7.- INDELING VAN DE BEVOLKING NAAR GROTE LEEFTIJDKlassen HOOFDZAKELIJK GEBRUIKT BIJ STUDIEN OVER DE SCHOOLBEVOLKING, DE BE-ROEPSBEVOLKING, DE NATALITEIT EN DE VEROUDERING VAN DE BEVOLKING

Leeftijdsklassen	Absolute cijfers (x 1000)				Indexcijfers (basis 1961 = 100)			
	1961 (1)	1970 (1)	1971	1972	1961 (1)	1970 (1)	1971	1972
<b>A. Mannen</b>								
Van 0 tot minder dan 15 jaar (0 - 14)	1 119,2	1 161,4	1 159,0	1 150,5	100,0	103,8	103,6	102,8
Van 6 tot minder dan 14 jaar (6 - 13)	579,8	642,2	644,3	641,7	100,0	110,8	111,1	110,7
Van 12 tot minder dan 18 jaar (12 - 17)	412,3	459,4	467,1	472,4	100,0	111,4	113,3	114,6
Van 18 tot minder dan 25 jaar (18 - 24)	387,9	514,7	517,9	521,4	100,0	132,7	133,5	134,4
Van 6 tot minder dan 25 jaar (6 - 24)	1 236,9	1 458,5	1 469,1	1 474,8	100,0	117,9	118,8	119,2
Van 15 tot minder dan 65 jaar (15 - 64)	2 902,7	3 028,1	3 049,0	3 069,3	100,0	104,3	105,0	105,7
65 jaar en ouder (65 en +)	475,0	532,4	536,7	540,1	100,0	112,1	113,0	113,7
Totale bevolking	4 496,8	4 721,8	4 744,7	4 759,9	100,0	105,0	105,5	105,9
<b>B. Vrouwen</b>								
Van 0 tot minder dan 15 jaar (0 - 14)	1 071,2	1 111,3	1 107,4	1 099,1	100,0	103,7	103,4	102,6
Van 6 tot minder dan 14 jaar (6 - 13)	556,3	614,5	616,5	614,7	100,0	110,5	110,8	110,5
Van 12 tot minder dan 18 jaar (12 - 17)	397,5	441,3	449,0	453,1	100,0	111,0	113,0	114,0
Van 18 tot minder dan 25 jaar (18 - 24)	381,9	493,4	495,7	499,5	100,0	129,2	129,8	130,8
Van 6 tot minder dan 25 jaar (6 - 24)	1 197,8	1 398,7	1 407,6	1 413,3	100,0	116,8	117,5	118,0
Van 15 tot minder dan 45 jaar (15 - 44)	1 796,6	1 923,7	1 936,6	1 952,2	100,0	107,1	107,8	108,7
Van 15 tot minder dan 60 jaar (15 - 59)	2 691,2	2 766,2	2 784,0	2 800,3	100,0	102,8	103,4	104,1
Van 15 tot minder dan 65 jaar (15 - 64)	2 973,5	3 052,8	3 067,2	3 082,0	100,0	102,7	103,2	103,6
65 jaar en ouder (65 en +)	648,1	765,0	776,1	785,8	100,0	118,0	119,8	121,2
Totale bevolking	4 692,9	4 929,1	4 950,7	4 966,9	100,0	105,0	105,5	105,8
<b>C. Totaal</b>								
Van 0 tot minder dan 15 jaar (0 - 14)	2 190,4	2 272,7	2 266,4	2 249,6	100,0	103,8	103,5	102,7
Van 6 tot minder dan 14 jaar (6 - 13)	1 136,1	1 256,7	1 260,8	1 256,4	100,0	110,6	111,0	110,6
Van 12 tot minder dan 18 jaar (12 - 17)	809,8	900,7	916,1	925,5	100,0	111,2	113,1	114,3
Van 18 tot minder dan 25 jaar (18 - 24)	769,8	1 008,1	1 013,6	1 020,9	100,0	131,0	131,7	132,6
Van 6 tot minder dan 25 jaar (6 - 24)	2 434,7	2 857,2	2 876,7	2 888,1	100,0	117,4	118,2	118,6
Van 15 tot minder dan 65 jaar (15 - 64)	5 876,2	6 080,9	6 116,2	6 151,3	100,0	103,5	104,1	104,7
65 jaar en ouder (65 en +)	1 123,1	1 297,4	1 312,8	1 325,9	100,0	115,5	116,9	118,1
Totale bevolking	9 189,7	9 650,9	9 695,4	9 726,8	100,0	105,0	105,5	105,8

(1) Volkstelling.

## 8.- BEVOLKINGSDICHTHEID PER BESTUURLIJK ARRONDISSEMENT

BESTUURLIJKE ARRONDISSEMENTEN EN PROVINCIES	Inwoners per km <sup>2</sup>						
	1920	1930	1947	1961	1970 (1)	1972	1973
Antwerpen	649	744	784	872	917	924	925
Mechelen	413	454	494	538	562	564	566
Turnhout	127	147	183	221	245	249	250
<i>Antwerpen :</i>	<i>360</i>	<i>410</i>	<i>448</i>	<i>505</i>	<i>536</i>	<i>541</i>	<i>542</i>
Brussel-Hoofdstad	4 985	5 514	5 909	6 326	6 645	6 607	6 572
Arr. (wet 2-8-1963) (2)	318	427	554	899	-	-	-
Halle-Vilvoorde	285	324	352	413	502	514	519
Leuven	240	260	280	312	335	341	344
Nijvel	165	173	173	189	214	223	228
<i>Brabant :</i>	<i>456</i>	<i>504</i>	<i>539</i>	<i>596</i>	<i>646</i>	<i>652</i>	<i>654</i>
Aat	171	168	159	158	153	152	152
Charleroi	765	806	776	822	818	818	817
Bergen	423	440	425	428	427	428	429
Moeskroen	452	650	698	704	713	717	718
Zinnik	311	331	324	323	327	328	328
Thuin	148	154	149	150	150	151	151
Doornik	252	257	247	242	243	244	245
<i>Henegouwen :</i>	<i>332</i>	<i>351</i>	<i>340</i>	<i>347</i>	<i>348</i>	<i>348</i>	<i>349</i>
Hoei	136	136	130	130	130	132	133
Luik	679	734	735	787	808	811	811
Verviers	85	118	116	116	119	120	120
Borgworm	166	164	156	155	152	153	153
<i>Luik :</i>	<i>220</i>	<i>249</i>	<i>246</i>	<i>256</i>	<i>260</i>	<i>261</i>	<i>262</i>
Hasselt	144	187	241	308	354	361	364
Maaseik	78	92	122	158	187	193	195
Tongeren	153	176	206	239	264	268	269
<i>Limburg :</i>	<i>123</i>	<i>151</i>	<i>189</i>	<i>236</i>	<i>269</i>	<i>275</i>	<i>277</i>
Aarlen	125	130	126	144	151	152	153
Bastenaken	43	41	38	37	35	35	35
Marche-en-Famenne	46	45	44	42	42	42	43
Neufchâteau	39	38	38	37	36	36	36
Virton	57	57	55	58	58	59	59
<i>Luxemburg :</i>	<i>51</i>	<i>50</i>	<i>48</i>	<i>49</i>	<i>49</i>	<i>49</i>	<i>49</i>
Dinant	55	55	55	54	54	54	54
Namen	182	187	190	202	211	214	215
Philippeville	59	61	58	60	61	61	61
<i>Namen :</i>	<i>95</i>	<i>97</i>	<i>97</i>	<i>101</i>	<i>104</i>	<i>105</i>	<i>105</i>
Aalst	444	470	506	544	560	562	562
Dendermonde	409	436	471	498	514	517	518
Eeklo	190	200	218	227	240	242	243
Gent	442	460	481	501	513	516	517
Oudenaarde	274	275	279	276	273	272	272
Sint-Niklaas	338	361	386	402	419	424	426
<i>Oost-Vlaanderen :</i>	<i>368</i>	<i>386</i>	<i>409</i>	<i>427</i>	<i>439</i>	<i>442</i>	<i>443</i>
Brugge	257	267	304	338	370	377	379
Diksmuide	113	134	141	141	146	145	144
Ieper	139	184	192	191	191	191	191
Kortrijk	436	489	550	611	654	660	664
Oostende	304	331	365	409	447	452	453
Roeselare	331	367	420	450	476	478	479
Tielt	235	227	243	248	251	252	253
Veurne	137	142	157	164	156	157	157
<i>West-Vlaanderen :</i>	<i>242</i>	<i>267</i>	<i>296</i>	<i>319</i>	<i>336</i>	<i>339</i>	<i>340</i>
<i>Rijk :</i>	<i>243</i>	<i>265</i>	<i>279</i>	<i>301</i>	<i>316</i>	<i>319</i>	<i>320</i>

(1) Getelde bevolking per km<sup>2</sup>. Deze cijfers zijn niet helemaal vergelijkbaar met de vorige gezien de bij de telling uitgevoerde schrappingen en ook wegens de wijziging van de afbakening van verschillende arrondissementen.

(2) Arrondissement, afgeschafte door de wet van 23.12.1970, die de gemeenten, welke er deel van uitmaakten, hecht aan het arrondissement Halle-Vilvoorde.



GEBOORTEN IN 1971

## 1.- GEBOORTEN PER PROVINCIE NAAR GESLACHT EN WETTIGHEID - JAREN 1967 TOT 1971

(Inclusief de levend geboren maar levenloos aangegeven kinderen, exclusief de doorgelopenen)

Provincies	Jaren	Jongens			Meisjes			Totaal geboorten		
		Wettige	On-wettige	Totaal	Wettige	On-wettige	Totaal	Wettige	On-wettige	Totaal
Antwerpen	1967	12 003	269	12 272	11 372	259	11 631	23 375	528	23 903
	1968	11 508	314	11 822	11 052	255	11 307	22 560	569	23 129
	1969	11 538	281	11 819	10 752	244	10 996	22 290	525	22 815
	1970	11 375	306	11 681	10 795	254	11 049	22 170	560	22 730
	1971	11 038	290	11 328	10 604	307	10 911	21 642	597	22 239
Brabant	1967	14 790	597	15 387	13 951	544	14 495	28 741	1 141	29 882
	1968	14 536	582	15 118	13 597	532	14 129	28 133	1 114	29 247
	1969	14 387	562	14 949	13 648	570	14 218	28 035	1 132	29 167
	1970	14 641	624	15 265	14 023	523	14 546	28 664	1 147	29 811
	1971	14 623	629	15 252	13 921	599	14 520	28 544	1 228	29 772
Henegouwen	1967	9 380	305	9 685	8 762	299	9 061	18 142	604	18 746
	1968	9 233	306	9 539	8 911	318	9 229	18 144	624	18 768
	1969	9 531	340	9 871	9 048	293	9 341	18 579	633	19 212
	1970	9 546	350	9 896	8 967	299	9 266	18 513	649	19 162
	1971	9 865	410	10 275	9 276	361	9 637	19 141	771	19 912
Luik	1967	7 055	255	7 310	6 615	254	6 869	13 670	509	14 179
	1968	6 857	278	7 135	6 447	235	6 682	13 304	513	13 817
	1969	6 884	263	7 147	6 400	246	6 646	13 284	509	13 793
	1970	6 916	304	7 220	6 426	263	6 689	13 342	567	13 909
	1971	6 982	304	7 286	6 497	281	6 778	13 479	585	14 064
Limburg	1967	6 551	93	6 644	6 029	51	6 080	12 580	144	12 724
	1968	5 979	88	6 067	5 755	77	5 832	11 734	165	11 899
	1969	5 985	89	6 074	5 730	70	5 800	11 715	159	11 874
	1970	5 835	81	5 916	5 538	75	5 613	11 373	156	11 529
	1971	5 638	75	5 713	5 320	62	5 382	10 958	137	11 095
Luxemburg	1967	1 661	30	1 691	1 685	28	1 713	3 346	58	3 404
	1968	1 634	24	1 658	1 534	26	1 560	3 283	63	3 346
	1969	1 669	30	1 699	1 614	33	1 647	3 283	63	3 346
	1970	1 541	30	1 571	1 521	30	1 551	3 062	60	3 122
	1971	1 622	30	1 652	1 471	28	1 499	3 093	58	3 151
Namen	1967	2 908	80	2 988	2 710	67	2 777	5 618	147	5 765
	1968	2 771	77	2 848	2 675	74	2 749	5 446	151	5 597
	1969	2 861	101	2 962	2 648	84	2 732	5 509	185	5 694
	1970	2 970	69	3 039	2 647	72	2 719	5 617	141	5 758
	1971	2 865	93	2 958	2 672	86	2 758	5 537	179	5 716
Oost-Vlaanderen	1967	10 348	169	10 517	9 807	164	9 971	20 155	333	20 488
	1968	10 059	181	10 240	9 523	187	9 710	19 582	368	19 950
	1969	9 816	173	9 989	9 309	181	9 490	19 125	354	19 479
	1970	10 056	193	10 249	9 291	192	9 483	19 347	385	19 732
	1971	9 816	176	9 992	9 211	187	9 398	19 027	363	19 390
West-Vlaanderen	1967	8 739	131	8 870	8 105	127	8 232	16 844	258	17 102
	1968	8 408	112	8 520	7 735	104	7 839	16 143	216	16 359
	1969	8 331	125	8 456	7 869	94	7 963	16 200	219	16 419
	1970	8 189	145	8 334	7 950	131	8 081	16 139	276	16 415
	1971	8 158	139	8 297	7 750	141	7 891	15 908	280	16 188
Het Rijk	1967	73 435	1 929	75 364	69 036	1 793	70 829	142 471	3 722	146 193
	1968	70 985	1 962	72 947	67 229	1 808	69 037	138 214	3 770	141 984
	1969	71 002	1 964	72 966	67 018	1 815	68 833	138 020	3 779	141 799
	1970	71 069	2 102	73 171	67 158	1 839	68 997	138 227	3 941	142 168
	1971	70 607	2 146	72 753	66 722	2 052	68 774	137 329	4 198	141 527

## 2.- GEBORTEN PER PROVINCIE NAAR WETTIGHEID EN LEVENSVATBAARHEID VAN DE PASGEBORENEN - JAREN 1967 TOT 1971

## A. Absolute cijfers

Provincies	Jaren	LEVEND GEBOREN									DOODGEBOREN		
		Levend aangegeven			Levenloos aangegeven			Totaal			Wettige	Onwettige	Totaal
		Wettige	Onwettige	Totaal	Wettige	Onwettige	Totaal	Wettige	Onwettige	Totaal			
Antwerpen	1967	23 197	518	23 715	178	10	188	23 375	528	23 903	277	8	285
	1968	22 400	559	22 959	160	10	170	22 560	569	23 129	203	3	206
	1969	22 120	518	22 638	170	7	177	22 290	525	22 815	238	12	250
	1970	22 012	547	22 559	158	13	171	22 170	560	22 730	210	11	221
	1971	21 481	588	22 069	161	9	170	21 642	597	22 239	211	10	221
Brabant	1967	28 558	1 128	29 686	183	13	196	28 741	1 141	29 882	315	13	328
	1968	27 965	1 108	29 073	168	6	174	28 133	1 114	29 247	320	13	333
	1969	27 861	1 122	28 983	174	10	184	28 035	1 132	29 167	329	14	343
	1970	28 479	1 140	29 619	185	7	192	28 664	1 147	29 811	312	21	333
	1971	28 350	1 209	29 559	194	19	213	28 544	1 228	29 772	289	16	305
Henegouwen	1967	17 971	596	18 567	171	8	179	18 142	604	18 746	262	16	278
	1968	17 994	617	18 611	150	7	157	18 144	624	18 768	297	16	313
	1969	18 429	622	19 051	150	11	161	18 579	633	19 212	285	9	294
	1970	18 365	637	19 002	148	12	160	18 513	649	19 162	229	19	248
	1971	18 966	761	19 727	175	10	185	19 141	771	19 912	246	17	263
Luik	1967	13 593	501	14 094	87	8	95	13 670	509	14 179	220	10	230
	1968	13 227	508	13 735	77	5	82	13 304	513	13 817	188	11	199
	1969	13 197	503	13 700	87	6	93	13 284	509	13 793	193	13	206
	1970	13 283	560	13 843	59	7	66	13 342	567	13 909	194	11	205
	1971	13 402	576	13 978	77	9	86	13 479	585	14 064	164	14	178
Limburg	1967	12 480	141	12 621	100	3	103	12 580	144	12 724	165	2	167
	1968	11 647	161	11 808	87	4	91	11 734	165	11 899	151	5	156
	1969	11 625	154	11 779	90	5	95	11 715	159	11 874	131	4	135
	1970	11 296	155	11 451	77	1	78	11 373	156	11 529	130	4	134
	1971	10 880	135	11 015	78	2	80	10 958	137	11 095	116	3	119
Luxemburg	1967	3 314	58	3 372	32	-	32	3 346	58	3 404	35	1	36
	1968	3 143	49	3 192	25	1	26	3 168	50	3 218	39	2	41
	1969	3 241	63	3 304	42	-	42	3 283	63	3 346	29	-	29
	1970	3 032	58	3 090	30	2	32	3 062	60	3 122	33	-	33
	1971	3 074	58	3 132	19	-	19	3 093	58	3 151	35	1	36
Namen	1967	5 588	147	5 735	30	-	30	5 618	147	5 765	78	3	81
	1968	5 411	149	5 560	35	2	37	5 446	151	5 597	73	1	74
	1969	5 463	182	5 645	46	3	49	5 509	185	5 694	68	3	71
	1970	5 595	139	5 734	22	2	24	5 617	141	5 758	69	5	74
	1971	5 503	177	5 680	34	2	36	5 537	179	5 716	88	5	93
Oost-Vlaanderen	1967	20 044	329	20 373	111	4	115	20 155	333	20 488	260	8	268
	1968	19 453	360	19 813	129	8	137	19 582	368	19 950	220	6	226
	1969	19 004	353	19 357	121	1	122	19 125	354	19 479	212	7	219
	1970	19 222	383	19 605	125	2	127	19 347	385	19 732	184	6	190
	1971	18 878	359	19 237	149	4	153	19 027	363	19 390	186	4	190
West-Vlaanderen	1967	16 737	251	16 988	107	7	114	16 844	258	17 102	177	10	187
	1968	16 068	214	16 282	75	2	77	16 143	216	16 359	175	7	182
	1969	16 110	216	16 326	90	3	93	16 200	219	16 419	183	7	190
	1970	16 063	273	16 336	76	3	79	16 139	276	16 415	173	5	178
	1971	15 847	276	16 123	61	4	65	15 908	280	16 188	170	5	175
Het Rijk	1967	141 472	3 669	145 141	999	53	1 052	142 471	3 722	146 193	1 789	71	1 860
	1968	137 308	3 725	141 033	906	45	951	138 214	3 770	141 984	1 666	64	1 730
	1969	137 050	3 733	140 783	970	46	1 016	138 020	3 779	141 799	1 688	69	1 757
	1970	137 347	3 892	141 239	880	49	929	138 227	3 941	142 168	1 534	82	1 616
	1971	136 381	4 139	140 520	948	59	1 007	137 329	4 198	141 527	1 505	75	1 580

2.- (vervolg)  
B. Percentages

Provincies	Jaren	LEVEND GEBOREN									DOODGEBOREN		
		Levend aangegeven			Levenloos aangegeven			Totaal			Wettige	Onwettige	Totaal
		Wettige	Onwettige	Totaal	Wettige	Onwettige	Totaal	Wettige	Onwettige	Totaal			
Antwerpen	1967	97,82	2,18	100,00	94,68	5,32	100,00	97,79	2,21	100,00	97,19	2,81	100,00
	1968	97,57	2,43	100,00	94,12	5,88	100,00	97,54	2,46	100,00	98,54	1,46	100,00
	1969	97,71	2,29	100,00	96,05	3,95	100,00	97,70	2,30	100,00	95,20	4,80	100,00
	1970	97,58	2,42	100,00	92,40	7,60	100,00	97,54	2,46	100,00	95,02	4,98	100,00
	1971	97,34	2,66	100,00	94,71	5,29	100,00	97,32	2,68	100,00	95,48	4,52	100,00
Brabant	1967	96,20	3,80	100,00	93,37	6,63	100,00	96,18	3,82	100,00	96,04	3,96	100,00
	1968	96,19	3,81	100,00	96,55	3,45	100,00	96,19	3,81	100,00	96,10	3,90	100,00
	1969	96,13	3,87	100,00	94,57	5,43	100,00	96,12	3,88	100,00	95,92	4,08	100,00
	1970	96,15	3,85	100,00	96,35	3,65	100,00	96,15	3,85	100,00	93,69	6,31	100,00
	1971	95,91	4,09	100,00	91,08	8,92	100,00	95,88	4,12	100,00	94,75	5,25	100,00
Henegouwen	1967	96,79	3,21	100,00	95,53	4,47	100,00	96,78	3,22	100,00	94,24	5,76	100,00
	1968	96,68	3,32	100,00	95,54	4,46	100,00	96,68	3,32	100,00	94,89	5,11	100,00
	1969	96,74	3,26	100,00	93,17	6,83	100,00	96,71	3,29	100,00	96,94	3,06	100,00
	1970	96,65	3,35	100,00	92,50	7,50	100,00	96,61	3,39	100,00	92,34	7,66	100,00
	1971	96,14	3,86	100,00	94,59	5,41	100,00	96,13	3,87	100,00	93,54	6,46	100,00
Luik	1967	96,44	3,56	100,00	91,58	8,42	100,00	96,41	3,59	100,00	95,65	4,35	100,00
	1968	96,30	3,70	100,00	93,90	6,10	100,00	96,29	3,71	100,00	94,47	5,53	100,00
	1969	96,33	3,67	100,00	93,55	6,45	100,00	96,71	3,29	100,00	93,69	6,31	100,00
	1970	95,95	4,05	100,00	89,39	10,61	100,00	95,92	4,08	100,00	94,64	5,36	100,00
	1971	95,88	4,12	100,00	89,53	10,47	100,00	95,84	4,16	100,00	92,13	7,87	100,00
Limburg	1967	98,88	1,12	100,00	97,09	2,91	100,00	98,87	1,13	100,00	98,80	1,20	100,00
	1968	98,64	1,36	100,00	95,60	4,40	100,00	98,61	1,39	100,00	96,79	3,21	100,00
	1969	98,69	1,31	100,00	94,74	5,26	100,00	98,66	1,34	100,00	97,04	2,96	100,00
	1970	98,65	1,35	100,00	98,72	1,28	100,00	98,65	1,35	100,00	97,01	2,99	100,00
	1971	98,77	1,23	100,00	97,50	2,50	100,00	98,77	1,23	100,00	97,48	2,52	100,00
Luxemburg	1967	98,28	1,72	100,00	100,00	-	100,00	98,30	1,70	100,00	97,22	2,78	100,00
	1968	98,46	1,54	100,00	96,15	3,85	100,00	98,45	1,55	100,00	95,12	4,88	100,00
	1969	98,09	1,91	100,00	100,00	-	100,00	98,12	1,88	100,00	100,00	-	100,00
	1970	98,12	1,88	100,00	93,75	6,25	100,00	98,08	1,92	100,00	100,00	-	100,00
	1971	98,15	1,85	100,00	100,00	-	100,00	98,16	1,84	100,00	97,22	2,78	100,00
Namen	1967	97,44	2,56	100,00	100,00	-	100,00	97,45	2,55	100,00	96,30	3,70	100,00
	1968	97,32	2,68	100,00	94,59	5,41	100,00	97,30	2,70	100,00	98,65	1,35	100,00
	1969	96,78	3,22	100,00	93,88	6,12	100,00	96,75	3,25	100,00	95,77	4,23	100,00
	1970	97,58	2,42	100,00	91,67	8,33	100,00	97,55	2,45	100,00	93,24	6,76	100,00
	1971	96,88	3,12	100,00	94,44	5,56	100,00	96,87	3,13	100,00	94,62	5,38	100,00
Oost-Vlaanderen	1967	98,39	1,61	100,00	96,52	3,48	100,00	98,37	1,63	100,00	97,01	2,99	100,00
	1968	98,18	1,82	100,00	94,16	5,84	100,00	98,16	1,84	100,00	97,35	2,65	100,00
	1969	98,18	1,82	100,00	99,18	0,82	100,00	98,18	1,82	100,00	96,80	3,20	100,00
	1970	98,05	1,95	100,00	98,43	1,57	100,00	98,05	1,95	100,00	96,84	3,16	100,00
	1971	98,13	1,87	100,00	97,39	2,61	100,00	98,13	1,87	100,00	97,89	2,11	100,00
West-Vlaanderen	1967	98,52	1,48	100,00	93,86	6,14	100,00	98,49	1,51	100,00	94,65	5,35	100,00
	1968	98,69	1,31	100,00	97,40	2,60	100,00	98,68	1,32	100,00	96,15	3,85	100,00
	1969	98,68	1,32	100,00	96,77	3,23	100,00	98,67	1,33	100,00	96,32	3,68	100,00
	1970	98,33	1,67	100,00	96,20	3,80	100,00	98,32	1,68	100,00	97,19	2,81	100,00
	1971	98,29	1,71	100,00	93,85	6,15	100,00	98,27	1,73	100,00	97,14	2,86	100,00
Het Rijk	1967	97,47	2,53	100,00	94,96	5,04	100,00	97,45	2,55	100,00	96,18	3,82	100,00
	1968	97,36	2,64	100,00	95,27	4,73	100,00	97,34	2,66	100,00	96,30	3,70	100,00
	1969	97,35	2,65	100,00	95,47	4,53	100,00	97,33	2,67	100,00	96,03	3,97	100,00
	1970	97,24	2,76	100,00	94,73	5,27	100,00	97,23	2,77	100,00	94,93	5,07	100,00
	1971	97,05	2,95	100,00	94,14	5,86	100,00	97,03	2,97	100,00	95,25	4,75	100,00



3.- GEBOORTEN PER PROVINCIE NAAR GESLACHT EN LEVENSVATBAARHEID DER PASGEBORENEN - JAREN 1967 TOT 1971  
A. Absolute cijfers

Provincies	Jaren	Levend geboren									Doodgeborenen			Levendgeborenen en Doodgeborenen		
		Levend aangegeven			Levenloos aangegeven			Totaal			Jongens	Meisjes	Totaal	Jongens	Meisjes	Totaal
		Jongens	Meisjes	Totaal	Jongens	Meisjes	Totaal	Jongens	Meisjes	Totaal						
Antwerpen	1967	12 168	11 547	23 715	104	84	188	12 272	11 631	23 903	158	127	285	12 430	11 758	24 188
	1968	11 715	11 244	22 959	107	63	170	11 822	11 307	23 129	111	95	206	11 933	11 402	23 335
	1969	11 711	10 927	22 638	108	69	177	11 819	10 996	22 815	136	114	250	11 955	11 110	23 065
	1970	11 584	10 975	22 559	97	74	171	11 681	11 049	22 730	126	95	221	11 807	11 144	22 951
	1971	11 224	10 845	22 069	104	66	170	11 328	10 911	22 239	123	98	221	11 451	11 009	22 460
Brabant	1967	15 266	14 420	29 686	121	75	196	15 387	14 495	29 882	179	149	328	15 566	14 644	30 210
	1968	15 011	14 062	29 073	107	67	174	15 118	14 129	29 247	187	146	333	15 305	14 275	29 580
	1969	14 842	14 141	28 983	107	77	184	14 949	14 218	29 167	186	157	343	15 135	14 375	29 510
	1970	15 160	14 459	29 619	105	87	192	15 265	14 546	29 811	198	135	333	15 463	14 681	30 144
	1971	15 125	14 434	29 559	127	86	213	15 252	14 520	29 772	166	139	305	15 418	14 659	30 077
Henegouwen	1967	9 576	8 991	18 567	109	70	179	9 685	9 061	18 746	159	119	278	9 844	9 180	19 024
	1968	9 448	9 163	18 611	91	66	157	9 539	9 229	18 768	175	138	313	9 714	9 367	19 081
	1969	9 765	9 286	19 051	106	55	161	9 871	9 341	19 212	147	147	294	10 018	9 488	19 506
	1970	9 797	9 205	19 002	99	61	160	9 896	9 266	19 162	125	123	248	10 021	9 389	19 410
	1971	10 168	9 559	19 727	107	78	185	10 275	9 637	19 912	136	127	263	10 411	9 764	20 175
Luik	1967	7 256	6 828	14 084	54	41	95	7 310	6 869	14 179	123	107	230	7 433	6 976	14 409
	1968	7 087	6 648	13 735	48	34	82	7 135	6 682	13 817	108	91	199	7 243	6 773	14 016
	1969	7 096	6 604	13 700	51	42	93	7 147	6 646	13 793	99	107	206	7 246	6 753	13 999
	1970	7 177	6 666	13 843	43	23	66	7 220	6 689	13 909	109	96	205	7 329	6 785	14 114
	1971	7 234	6 744	13 978	52	34	86	7 286	6 778	14 064	99	79	178	7 385	6 857	14 242
Limburg	1967	6 582	6 039	12 621	62	41	103	6 644	6 080	12 724	105	62	167	6 749	6 142	12 891
	1968	6 027	5 781	11 808	40	51	91	6 067	5 832	11 899	92	64	156	6 159	5 896	12 055
	1969	6 016	5 763	11 779	58	37	95	6 074	5 800	11 874	76	59	135	6 150	5 859	12 009
	1970	5 876	5 575	11 451	40	38	78	5 916	5 613	11 529	74	60	134	5 990	5 673	11 663
	1971	5 660	5 355	11 015	53	27	80	5 713	5 382	11 095	63	56	119	5 776	5 438	11 214
Luxemburg	1967	1 674	1 698	3 372	17	15	32	1 691	1 713	3 404	15	21	36	1 706	1 734	3 440
	1968	1 642	1 550	3 192	16	10	26	1 658	1 560	3 218	17	24	41	1 675	1 584	3 259
	1969	1 674	1 630	3 304	25	17	42	1 699	1 647	3 346	15	14	29	1 714	1 661	3 375
	1970	1 552	1 538	3 090	19	13	32	1 571	1 551	3 122	16	17	33	1 587	1 568	3 155
	1971	1 643	1 489	3 132	9	10	19	1 652	1 499	3 151	18	18	36	1 670	1 517	3 187
Namen	1967	2 966	2 769	5 735	22	8	30	2 988	2 777	5 765	52	29	81	3 040	2 806	5 846
	1968	2 831	2 729	5 560	17	20	37	2 848	2 749	5 597	39	35	74	2 887	2 784	5 671
	1969	2 932	2 713	5 645	30	19	49	2 962	2 732	5 694	44	27	71	3 006	2 759	5 765
	1970	3 021	2 713	5 734	18	6	24	3 039	2 719	5 758	49	25	74	3 088	2 744	5 832
	1971	2 938	2 742	5 680	20	16	36	2 958	2 758	5 716	54	39	93	3 012	2 797	5 809
Oost-Vlaanderen	1967	10 442	9 931	20 373	75	40	115	10 517	9 971	20 488	147	121	268	10 664	10 092	20 756
	1968	10 153	9 660	19 813	87	50	137	10 240	9 710	19 950	125	101	226	10 365	9 811	20 176
	1969	9 917	9 440	19 357	72	50	122	9 989	9 490	19 479	114	105	219	10 103	9 595	19 698
	1970	10 173	9 432	19 605	76	51	127	10 249	9 483	19 732	105	85	190	10 354	9 568	19 922
	1971	9 902	9 335	19 237	90	63	153	9 992	9 398	19 390	111	79	190	10 103	9 477	19 580
West-Vlaanderen	1967	8 800	8 188	16 988	70	44	114	8 870	8 232	17 102	96	91	187	8 966	8 323	17 289
	1968	8 463	7 819	16 282	57	20	77	8 520	7 839	16 359	100	82	182	8 620	7 921	16 541
	1969	8 393	7 933	16 326	63	30	93	8 456	7 963	16 419	106	84	190	8 562	8 047	16 609
	1970	8 283	8 053	16 336	51	28	79	8 334	8 081	16 415	88	90	178	8 422	8 171	16 593
	1971	8 249	7 874	16 123	48	17	65	8 297	7 891	16 188	98	77	175	8 395	7 968	16 363
Het Rijk	1967	74 730	70 411	145 141	634	418	1 052	75 364	70 829	146 193	1 034	826	1 860	76 398	71 655	148 053
	1968	72 377	68 656	141 033	570	381	951	72 947	69 037	141 984	954	776	1 730	73 901	69 813	143 714
	1969	72 346	68 437	140 783	620	396	1 016	72 966	68 833	141 799	923	814	1 737	73 889	69 647	143 536
	1970	72 623	68 616	141 239	548	381	929	73 171	68 997	142 168	890	726	1 616	74 061	69 723	143 784
	1971	72 143	68 377	140 520	610	397	1 007	72 753	68 774	141 527	868	712	1 580	73 621	69 486	143 107

3.- (vervolg)  
B. Verhoudingscijfers per 1 000 inwoners

Provincies	Jaren	LEVEND GEBOREN									DOODGEBOREN			LEVEND GEBOREN EN DOODGEBOREN		
		Levend aangegeven			Levenloos aangegeven			Totaal			Jongens	Meisjes	Totaal	Jongens	Meisjes	Totaal
		Jongens	Meisjes	Totaal	Jongens	Meisjes	Totaal	Jongens	Meisjes	Totaal						
Antwerpen	1967	8,01	7,61	15,62	0,07	0,05	0,12	8,08	7,66	15,74	0,11	0,08	0,19	8,19	7,74	15,93
	1968	7,69	7,38	15,07	0,07	0,04	0,11	7,76	7,42	15,18	0,07	0,06	0,14	7,83	7,49	15,32
	1969	7,66	7,14	14,80	0,07	0,05	0,12	7,73	7,19	14,91	0,09	0,07	0,16	7,81	7,26	15,08
	1970	7,56	7,16	14,71	0,06	0,05	0,11	7,62	7,21	14,82	0,08	0,06	0,14	7,70	7,27	14,97
	1971	7,28	7,04	14,32	0,07	0,04	0,11	7,35	7,08	14,43	0,08	0,06	0,14	7,43	7,14	14,58
Brabant	1967	7,11	6,71	13,82	0,06	0,03	0,09	7,16	6,75	13,91	0,08	0,07	0,15	7,24	6,82	14,06
	1968	6,96	6,52	13,48	0,05	0,03	0,08	7,01	6,55	13,56	0,09	0,07	0,15	7,09	6,62	13,71
	1969	6,85	6,53	13,38	0,05	0,04	0,08	6,90	6,56	13,46	0,09	0,07	0,16	6,99	6,64	13,62
	1970	6,97	6,64	13,62	0,05	0,04	0,09	7,01	6,68	13,70	0,09	0,06	0,15	7,10	6,75	13,85
	1971	6,91	6,59	13,50	0,06	0,04	0,10	6,96	6,63	13,59	0,08	0,06	0,14	7,04	6,69	13,73
Henegouwen	1967	7,19	6,76	13,94	0,08	0,05	0,13	7,27	6,81	14,08	0,12	0,09	0,21	7,39	6,90	14,29
	1968	7,09	6,38	13,97	0,07	0,05	0,12	7,16	6,92	14,08	0,13	0,10	0,23	7,29	7,03	14,32
	1969	7,33	6,97	14,30	0,08	0,04	0,12	7,41	7,01	14,43	0,11	0,11	0,22	7,52	7,12	14,65
	1970	7,44	6,99	14,42	0,08	0,05	0,12	7,51	7,03	14,54	0,09	0,09	0,19	7,61	7,13	14,73
	1971	7,71	7,24	14,95	0,08	0,06	0,14	7,79	7,30	15,09	0,10	0,10	0,20	7,89	7,40	15,29
Luik	1967	7,12	6,70	13,82	0,05	0,04	0,09	7,17	6,74	13,91	0,12	0,11	0,23	7,29	6,85	14,14
	1968	6,96	6,53	13,50	0,05	0,03	0,08	7,01	6,57	13,58	0,11	0,09	0,20	7,12	6,65	13,77
	1969	6,98	6,50	13,48	0,05	0,04	0,09	7,03	6,54	13,57	0,10	0,11	0,20	7,13	6,65	13,78
	1970	7,11	6,61	13,72	0,04	0,02	0,07	7,16	6,63	13,79	0,11	0,10	0,20	7,26	6,73	13,99
	1971	7,15	6,67	13,82	0,05	0,03	0,08	7,21	6,70	13,91	0,10	0,08	0,18	7,30	6,78	14,08
Limburg	1967	10,31	9,46	19,76	0,10	0,06	0,16	10,40	9,52	19,32	0,16	0,10	0,26	10,57	9,62	20,19
	1968	9,36	8,97	18,33	0,06	0,08	0,14	9,42	9,05	18,47	0,14	0,10	0,24	9,56	9,15	18,71
	1969	9,25	8,86	18,11	0,09	0,06	0,15	9,34	8,92	18,26	0,12	0,09	0,21	9,46	9,01	18,47
	1970	9,00	8,54	17,55	0,06	0,06	0,12	9,07	8,60	17,67	0,11	0,09	0,21	9,18	8,69	17,87
	1971	8,57	8,11	16,68	0,08	0,04	0,12	8,65	8,15	16,80	0,10	0,08	0,18	8,74	8,23	16,98
Luxemburg	1967	7,53	7,74	15,37	0,08	0,07	0,15	7,71	7,81	15,52	0,07	0,09	0,16	7,78	7,90	15,68
	1968	7,49	7,07	14,55	0,07	0,05	0,12	7,56	7,11	14,67	0,08	0,11	0,19	7,64	7,22	14,86
	1969	7,63	7,43	15,06	0,11	0,08	0,19	7,74	7,51	15,25	0,07	0,06	0,13	7,81	7,57	15,39
	1970	7,14	7,08	14,22	0,09	0,06	0,15	7,23	7,14	14,37	0,07	0,08	0,15	7,30	7,22	14,52
	1971	7,56	6,86	14,42	0,04	0,05	0,09	7,61	6,90	14,51	0,08	0,08	0,17	7,69	6,98	14,67
Namen	1967	7,77	7,26	15,03	0,06	0,02	0,08	7,83	7,28	15,11	0,14	0,07	0,21	7,97	7,35	15,32
	1968	7,40	7,14	14,54	0,04	0,05	0,10	7,44	7,19	14,63	0,10	0,09	0,19	7,55	7,28	14,83
	1969	7,64	7,07	14,72	0,08	0,05	0,13	7,72	7,12	14,84	0,11	0,07	0,19	7,84	7,19	15,03
	1970	7,94	7,13	15,07	0,05	0,02	0,06	7,99	7,14	15,13	0,13	0,07	0,19	8,11	7,21	15,32
	1971	7,69	7,18	14,87	0,05	0,04	0,09	7,74	7,22	14,97	0,14	0,10	0,24	7,89	7,32	15,21
Oost-Vlaanderen	1967	8,00	7,60	15,60	0,06	0,03	0,09	8,05	7,64	15,69	0,11	0,10	0,21	8,17	7,73	15,90
	1968	7,76	7,38	15,14	0,07	0,04	0,10	7,83	7,42	15,25	0,10	0,08	0,17	7,92	7,50	15,42
	1969	7,57	7,20	14,77	0,05	0,05	0,09	7,62	7,24	14,86	0,09	0,08	0,17	7,71	7,32	15,03
	1970	7,76	7,20	14,96	0,06	0,04	0,10	7,82	7,24	15,06	0,08	0,06	0,15	7,90	7,30	15,21
	1971	7,53	7,10	14,63	0,07	0,05	0,12	7,60	7,15	14,75	0,08	0,06	0,14	7,69	7,21	14,90
West-Vlaanderen	1967	8,44	7,35	16,29	0,07	0,04	0,11	8,51	7,89	16,40	0,09	0,09	0,18	8,60	7,98	16,58
	1968	8,08	7,47	15,55	0,05	0,02	0,07	8,14	7,49	15,63	0,10	0,08	0,17	8,23	7,57	15,80
	1969	7,98	7,64	15,52	0,06	0,03	0,09	8,04	7,57	15,61	0,10	0,08	0,18	8,14	7,65	15,79
	1970	7,86	7,64	15,49	0,05	0,03	0,07	7,90	7,66	15,57	0,08	0,09	0,17	7,99	7,75	15,74
	1971	7,79	7,44	15,23	0,05	0,02	0,06	7,83	7,45	15,29	0,09	0,07	0,17	7,93	7,52	15,45
Het Rijk	1967	7,78	7,33	15,11	0,07	0,04	0,11	7,85	7,37	15,22	0,11	0,08	0,19	7,95	7,46	15,41
	1968	7,51	7,13	14,64	0,06	0,04	0,10	7,57	7,17	14,74	0,10	0,08	0,18	7,67	7,25	14,92
	1969	7,49	7,08	14,57	0,06	0,04	0,11	7,55	7,13	14,68	0,10	0,08	0,18	7,65	7,21	14,86
	1970	7,52	7,11	14,63	0,06	0,04	0,10	7,58	7,15	14,73	0,09	0,08	0,17	7,67	7,22	14,89
	1971	7,44	7,05	14,49	0,06	0,04	0,10	7,50	7,08	14,60	0,09	0,07	0,16	7,59	7,17	14,76

## 4. - VERHOUDINGSCIJFERS PER PROVINCIE VAN DE MANNELIJKE GEBOORTEN (in %) - JAAR 1971

Provincies	Levend geboren			Doodgeboren	Levend geboren en doodgeboren
	Levend aangegeven	Levenloos aangegeven	Totaal		
Antwerpen	50,86	61,18	50,94	55,66	50,98
Brabant	51,17	59,62	51,23	54,43	51,26
Henegouwen	51,54	57,84	51,60	51,71	51,60
Luik	51,75	60,47	51,81	55,62	51,85
Limburg	51,38	66,25	51,49	52,94	51,51
Luxemburg	52,46	47,37	52,43	50,00	52,40
Namur	51,73	55,56	51,75	58,06	51,85
Oost-Vlaanderen	51,47	58,82	51,53	58,42	51,60
West-Vlaanderen	51,16	73,85	51,25	56,00	51,30
<i>Het Rijk</i>	<i>51,34</i>	<i>60,58</i>	<i>51,41</i>	<i>54,84</i>	<i>51,44</i>

## 5. - VERHOUDINGSCIJFERS PER PROVINCIE OVER DE LEVENSVATBAARHEID VAN DE PASGEBORENEN - JAAR 1971

Provincies	Verhoudingscijfer van de levenloze aangegeven kinderen (‰)			Verhoudingscijfer van de doodgeboren kinderen (‰)		
	Jongens	Meisjes	Totaal	Jongens	Meisjes	Totaal
Antwerpen	9,18	6,05	7,64	10,74	8,90	9,84
Brabant	8,33	5,92	7,15	10,77	9,48	10,14
Henegouwen	10,41	8,09	9,29	13,06	13,01	13,04
Luik	7,14	5,02	6,11	13,41	11,52	12,50
Limburg	9,28	5,02	7,21	10,91	10,30	10,61
Luxemburg	5,45	6,67	6,03	10,78	11,87	11,30
Namen	6,76	5,80	6,30	17,93	13,94	16,01
Oost-Vlaanderen	9,01	6,70	7,89	10,99	8,34	9,70
West-Vlaanderen	5,79	2,15	4,02	11,67	9,66	10,69
<i>Het Rijk</i>	<i>8,38</i>	<i>5,77</i>	<i>7,12</i>	<i>11,79</i>	<i>10,25</i>	<i>11,04</i>

6. - BEVALLINGEN VAN MEERLINGEN, PER PROVINCIE - JAAR 1971  
(inclusief doodgeboren kinderen)

Provincies	Bevallingen van tweelingen				Bevallingen van drielingen
	Twee jongens	Twee meisjes	Een jongen een meisje	Totaal	
Antwerpen	72	63	67	202	5
Brabant	108	91	92	291	4
Henegouwen	71	65	47	183	1
Luik	48	35	34	117	1
Limburg	36	20	36	92	3
Luxemburg	8	7	4	19	-
Namen	19	18	19	56	1
Oost-Vlaanderen	57	60	66	183	1
West-Vlaanderen	55	54	35	144	-
<i>Het Rijk</i>	<i>474</i>	<i>413</i>	<i>400</i>	<i>1 287</i>	<i>16</i>

7. - KINDEREN UIT TWEELINGENGEBOORTEN, PER PROVINCIE - JAAR 1971

Provincies	Levend geboren		Dodgeboren		Totaal		
	Jongens	Meisjes	Jongens	Meisjes	Jongens	Meisjes	Totaal
Antwerpen	202	190	9	3	211	193	404
Brabant	296	262	12	12	308	274	582
Henegouwen	183	175	6	2	189	177	366
Luik	125	103	5	1	130	104	234
Limburg	107	75	1	1	108	76	184
Luxemburg	20	16	-	2	20	18	38
Namen	54	50	3	5	57	55	112
Oost-Vlaanderen	174	182	6	4	180	186	366
West-Vlaanderen	140	137	5	6	145	143	288
<i>Het Rijk</i>	<i>1 301</i>	<i>1 190</i>	<i>47</i>	<i>36</i>	<i>1 348</i>	<i>1 226</i>	<i>2 574</i>

8.- GEBOORTEN NAAR DE LEEFTIJD EN HET GEBOORTEJAAR DER OUDERS - JAAR 1971  
(inclusief de levend geboren maar levenloos aangegeven kinderen, exclusief de doodgeboren)

## A.- Het Rijk

Geboorte- jaar	Leeftijd in verstre- ken jaren	Geboorten naar de leeftijd en het geboortjaar van de moeder					Geboorten naar de leeftijd en het geboortjaar van de vader		
		Wettige kinderen		Onwettige kinderen		Totaal	Wettige kinderen		Totaal
		Jongens	Meisjes	Jongens	Meisjes		Jongens	Meisjes	
	< 15	5	7	10	11	33	-	2	2
	Totaal :	5	7	10	11	33	-	2	2
1956	15	10	13	7	5	35	-	-	-
1955	15	41	41	14	15	111	-	1	1
	16	73	87	19	26	205	1	2	3
1954	16	174	159	30	21	384	5	2	7
	17	321	324	48	37	730	13	11	24
1953	17	479	468	44	40	1 031	40	46	86
	18	691	694	61	66	1 512	117	124	241
1952	18	973	860	74	66	1 973	178	163	341
	19	1 268	1 210	96	89	2 663	395	357	752
1951	19	1 459	1 460	81	89	3 089	481	418	899
	Totaal :	5 489	5 316	474	454	11 733	1 230	1 124	2 354
1951	20	1 783	1 661	76	78	3 598	683	628	1 311
1950	20	2 130	1 968	75	101	4 274	920	888	1 808
	21	2 284	2 185	89	77	4 635	1 182	1 156	2 338
1949	21	2 457	2 331	85	82	4 955	1 397	1 398	2 795
	22	2 730	2 492	82	70	5 374	1 776	1 658	3 434
1948	22	2 935	2 683	99	78	5 795	2 129	2 000	4 129
	23	2 915	2 877	82	75	5 949	2 297	2 204	4 501
1947	23	2 984	2 869	76	68	5 997	2 501	2 321	4 822
	24	3 047	2 808	63	62	5 980	2 743	2 530	5 273
1946	24	3 046	2 959	49	47	6 101	2 877	2 763	5 640
	Totaal :	26 311	24 833	776	738	52 658	18 505	17 540	36 051
1946	25	3 017	2 744	52	56	5 869	2 958	2 784	5 742
1945	25	2 668	2 484	42	47	5 241	2 664	2 447	5 111
	26	2 371	2 211	41	55	4 678	2 578	2 416	4 994
1944	26	2 384	2 271	49	55	4 759	2 617	2 486	5 103
	27	2 241	2 091	32	30	4 394	2 504	2 357	4 861
1943	27	2 149	2 014	47	35	4 245	2 505	2 432	4 937
	28	1 795	1 653	33	33	3 514	2 250	2 048	4 298
1942	28	1 664	1 625	40	32	3 361	2 109	1 982	4 091
	29	1 501	1 421	30	30	2 982	1 849	1 859	3 708
1941	29	1 368	1 357	26	28	2 779	1 744	1 631	3 375
	Totaal :	21 153	19 871	392	401	41 822	23 778	22 442	46 220
1941	30	1 226	1 172	35	21	2 454	1 510	1 467	2 977
1940	30	1 403	1 236	27	25	2 691	1 801	1 666	3 467
	31	1 220	1 142	24	26	2 412	1 605	1 521	3 126
1939	31	1 230	1 160	29	21	2 440	1 688	1 621	3 309
	32	1 134	1 016	26	20	2 196	1 548	1 369	2 917
1938	32	1 167	1 050	24	20	2 261	1 508	1 451	2 959
	33	927	963	24	27	1 941	1 289	1 223	2 512
1937	33	908	872	22	23	1 825	1 466	1 233	2 699
	34	821	780	23	22	1 646	1 085	1 053	2 138
1936	34	798	765	20	24	1 607	1 183	1 081	2 264
	Totaal :	10 834	10 156	254	229	21 473	14 683	13 685	28 368
1936	35	714	699	24	16	1 453	979	910	1 889
1935	35	695	640	20	20	1 375	983	934	1 917
	36	606	553	20	21	1 200	858	816	1 674
1934	36	591	575	11	24	1 201	913	875	1 788
	37	513	518	16	21	1 068	755	742	1 497
1933	37	506	456	22	14	998	809	753	1 562
	38	474	412	19	8	913	677	682	1 359
1932	38	437	381	14	17	849	738	643	1 381
	39	365	374	9	11	759	562	565	1 127
1931	39	352	353	8	14	727	586	525	1 111
	Totaal :	5 253	4 961	163	166	10 543	7 860	7 445	15 305

## 8.- (vervolg)

## A. - Het Rijk

Geboorte- jaar	Leeftijd in verstreken jaren	Geboorten naar de leeftijd en het geboortjaar van de moeder					Geboorten naar de leeftijd en het geboortjaar van de vader			
		Wettige kinderen		Onwettige kinderen		Totaal	Wettige kinderen		Totaal	
		Jongens	Meisjes	Jongens	Meisjes		Jongens	Meisjes		
1931	40	258	294	7	13	572	496	496	992	
1930	40	283	272	13	7	575	477	495	972	
	41	192	215	16	7	430	451	385	836	
1929	41	183	173	7	10	373	393	356	749	
	42	128	135	9	5	277	333	333	666	
1928	42	127	111	4	3	245	274	307	581	
	43	95	88	6	1	190	258	244	502	
1927	43	73	96	4	1	174	240	226	466	
	44	63	47	1	1	112	208	204	412	
1926	44	44	49	4	3	100	181	188	369	
	<i>Totaal :</i>	<i>1 446</i>	<i>1 480</i>	<i>71</i>	<i>51</i>	<i>3 048</i>	<i>3 311</i>	<i>3 234</i>	<i>6 545</i>	
1926	45	28	27	3	-	58	134	132	266	
1925	45	24	22	1	2	49	153	146	299	
	46	12	19	-	-	31	126	134	260	
1924	46	16	8	-	-	24	109	105	214	
	47	6	4	1	-	11	97	104	201	
1923	47	9	4	-	-	13	66	81	147	
	48	2	3	-	-	5	76	84	160	
1922	48	2	1	-	-	3	64	55	119	
	49	1	1	-	-	2	41	50	91	
1921	49	-	1	-	-	1	55	51	106	
	<i>Totaal :</i>	<i>100</i>	<i>90</i>	<i>5</i>	<i>2</i>	<i>197</i>	<i>921</i>	<i>942</i>	<i>1 863</i>	
1921	50	1	-	-	-	1	36	27	63	
1920	50	-	2	-	-	2	39	43	82	
	51	1	-	-	-	1	34	28	62	
1919	51	-	-	-	-	-	16	31	47	
	52	-	1	-	-	1	18	18	36	
1918	52	1	-	-	-	1	19	15	34	
	53	1	-	-	-	1	9	5	14	
1917	53	-	-	-	-	-	9	-	9	
	54	-	-	-	-	-	10	16	26	
1916	54	-	-	-	-	-	9	6	15	
	<i>Totaal :</i>	<i>4</i>	<i>3</i>	<i>-</i>	<i>-</i>	<i>7</i>	<i>199</i>	<i>189</i>	<i>388</i>	
1916	55	-	-	-	-	-	6	7	13	
1915	55	-	-	-	-	-	8	6	14	
	56	-	-	-	-	-	6	4	10	
1914	56	-	-	-	-	-	4	11	15	
	57	-	-	-	-	-	8	5	13	
1913	57	-	-	-	-	-	6	5	11	
	58	-	-	-	-	-	8	5	13	
1912	58	-	-	-	-	-	9	7	16	
	59	-	-	-	-	-	5	3	8	
1911	59	-	-	-	-	-	1	7	8	
	<i>Totaal :</i>	<i>-</i>	<i>-</i>	<i>-</i>	<i>-</i>	<i>-</i>	<i>61</i>	<i>60</i>	<i>121</i>	
1911	60	-	-	-	-	-	1	2	3	
1910	60	-	-	-	-	-	5	3	8	
	61	-	-	-	-	-	2	3	5	
1909	61	-	-	-	-	-	-	3	3	
	62	-	-	-	-	-	2	1	3	
1908	62	-	-	-	-	-	1	4	5	
	63	-	-	-	-	-	-	2	2	
1907	63	-	-	-	-	-	2	4	6	
	64	-	-	-	-	-	-	1	1	
1906	64	-	-	-	-	-	2	-	2	
	<i>Totaal :</i>	<i>-</i>	<i>-</i>	<i>-</i>	<i>-</i>	<i>-</i>	<i>15</i>	<i>23</i>	<i>38</i>	
1906	65	-	-	-	-	-	2	1	3	
1905	65	-	-	-	-	-	1	1	2	
	66 en meer overleden	1	-	-	-	1	14	11	25	
	onbekend	7	5	1	-	13	25	17	42	
	<i>Algemeen totaal :</i>	<i>70 607</i>	<i>66 722</i>	<i>2 146</i>	<i>2 052</i>	<i>141 527</i>	<i>70 607</i>	<i>66 722</i>	<i>137 329</i>	

## 8.- GEBORTEN NAAR DE LEEFTIJD EN HET GEBORTEJAAR DER OUDERS - JAAR 1971

(inclusief de levend geboren maar levenloos aangegeven kinderen, exclusief de doodgeborenen)

## B.- Nederlands taalgebied

Geboorte- jaar	Leeftijd in verstreken jaren	Geboorten naar de leeftijd en het geboortejaar van de moeder					Geboorten naar de leeftijd en het geboortejaar van de vader			
		Wettige kinderen		Onwettige kinderen		Totaal	Wettige kinderen		Totaal	
		Jongens	Meisjes	Jongens	Meisjes		Jongens	Meisjes		
	< 15	1	2	3	7	13	-	-	-	
	<i>Totaal :</i>	<i>1</i>	<i>2</i>	<i>3</i>	<i>7</i>	<i>13</i>	<i>-</i>	<i>-</i>	<i>-</i>	
1956	15	3	6	1	2	12	-	1	1	
1955	15	19	21	4	12	56	-	-	-	
	16	30	40	9	10	89	-	-	-	
1954	16	80	76	11	10	177	1	1	2	
	17	167	164	23	12	366	9	8	17	
1953	17	235	230	20	21	506	25	28	53	
	18	363	382	23	27	795	63	71	134	
1952	18	486	455	37	32	1 010	101	94	195	
	19	698	639	38	34	1 409	222	192	414	
1951	19	779	766	31	43	1 619	260	217	477	
	<i>Totaal :</i>	<i>2 860</i>	<i>2 779</i>	<i>197</i>	<i>203</i>	<i>6 039</i>	<i>681</i>	<i>612</i>	<i>1 293</i>	
1951	20	969	876	31	34	1 910	367	334	701	
1950	20	1 157	1 046	41	37	2 281	526	510	1 036	
	21	1 247	1 165	30	38	2 480	657	618	1 275	
1949	21	1 395	1 259	24	26	2 704	742	765	1 507	
	22	1 514	1 430	32	29	3 005	988	916	1 904	
1948	22	1 650	1 547	31	29	3 257	1 184	1 101	2 285	
	23	1 616	1 601	31	23	3 271	1 249	1 208	2 457	
1947	23	1 620	1 674	35	34	3 363	1 407	1 322	2 729	
	24	1 735	1 554	22	14	3 325	1 476	1 362	2 838	
1946	24	1 779	1 630	18	17	3 444	1 656	1 556	3 212	
	<i>Totaal :</i>	<i>14 882</i>	<i>13 782</i>	<i>295</i>	<i>281</i>	<i>29 040</i>	<i>10 252</i>	<i>9 692</i>	<i>19 944</i>	
1946	25	1 731	1 582	16	20	3 349	1 686	1 593	3 279	
1945	25	1 634	1 529	19	18	3 200	1 618	1 494	3 112	
	26	1 443	1 388	17	21	2 869	1 546	1 422	2 968	
1944	26	1 484	1 386	20	20	2 910	1 560	1 522	3 082	
	27	1 360	1 270	13	14	2 657	1 465	1 464	2 929	
1943	27	1 340	1 203	17	15	2 575	1 590	1 530	3 120	
	28	1 099	1 054	5	9	2 167	1 372	1 251	2 623	
1942	28	983	1 012	12	7	2 014	1 272	1 172	2 444	
	29	917	889	11	11	1 828	1 141	1 151	2 292	
1941	29	826	865	9	10	1 710	1 083	946	2 029	
	<i>Totaal :</i>	<i>12 817</i>	<i>12 178</i>	<i>139</i>	<i>145</i>	<i>25 279</i>	<i>14 333</i>	<i>13 545</i>	<i>27 878</i>	
1941	30	710	714	15	9	1 448	887	896	1 783	
1940	30	822	708	8	6	1 544	1 016	982	1 998	
	31	727	699	11	9	1 446	909	885	1 794	
1939	31	742	668	9	9	1 428	1 014	942	1 956	
	32	686	605	5	7	1 303	923	832	1 755	
1938	32	665	636	8	8	1 319	926	883	1 809	
	33	536	611	10	14	1 171	776	742	1 518	
1937	33	538	504	6	7	1 055	853	718	1 571	
	34	495	469	6	3	973	623	643	1 266	
1936	34	472	454	6	6	938	689	639	1 328	
	<i>Totaal :</i>	<i>6 393</i>	<i>6 070</i>	<i>84</i>	<i>78</i>	<i>12 625</i>	<i>8 616</i>	<i>8 162</i>	<i>16 778</i>	
1936	35	412	425	9	7	853	544	534	1 078	
1935	35	390	376	4	8	778	557	560	1 117	
	36	383	343	4	7	737	503	478	981	
1934	36	347	331	4	7	689	497	526	1 023	
	37	309	307	4	10	630	438	445	883	
1933	37	307	255	9	2	573	480	420	900	
	38	300	253	8	1	562	398	389	787	
1932	38	256	224	3	6	489	405	345	750	
	39	204	233	4	4	445	326	326	652	
1931	39	206	205	2	8	421	324	283	607	
	<i>Totaal :</i>	<i>3 114</i>	<i>2 952</i>	<i>51</i>	<i>60</i>	<i>6 177</i>	<i>4 472</i>	<i>4 306</i>	<i>8 778</i>	

8.- (vervolg)

## B.- Nederlands taalgebied

Geboorte- jaar	Leeftijd in verstreken jaren	Geboorten naar de leeftijd en het geboortjaar van de moeder					Geboorten naar de leeftijd en het geboortjaar van de vader		
		Wettige kinderen		Onwettige kinderen		Totaal	Wettige kinderen		Totaal
		Jongens	Meisjes	Jongens	Meisjes		Jongens	Meisjes	
1931	40	153	173	2	2	330	290	279	569
1930	40	153	155	6	4	318	263	289	552
	41	108	122	5	2	237	247	212	459
1929	41	105	100	1	3	209	211	192	403
	42	64	77	5	2	148	184	181	365
1928	42	64	72	1	2	139	148	165	313
	43	54	51	1	-	106	126	127	253
1927	43	36	55	1	1	93	121	121	242
	44	35	28	-	-	63	111	90	201
1926	44	30	34	1	2	67	84	96	180
	<i>Totaal :</i>	<i>802</i>	<i>867</i>	<i>23</i>	<i>18</i>	<i>1 710</i>	<i>1 785</i>	<i>1 752</i>	<i>3 537</i>
1926	45	17	15	1	-	33	75	72	147
1925	45	11	9	1	1	22	79	74	153
	46	9	12	-	-	21	62	76	138
1924	46	12	5	-	-	17	52	56	108
	47	1	2	-	-	3	41	58	99
1923	47	2	2	-	-	4	35	35	70
	48	2	2	-	-	4	37	41	78
1922	48	1	-	-	-	1	30	33	63
	49	1	1	-	-	2	18	25	43
1921	49	-	-	-	-	-	33	20	53
	<i>Totaal :</i>	<i>56</i>	<i>48</i>	<i>2</i>	<i>1</i>	<i>107</i>	<i>462</i>	<i>490</i>	<i>952</i>
1921	50	1	-	-	-	1	16	12	28
1920	50	-	1	-	-	1	17	21	38
	51	1	-	-	-	1	17	11	28
1919	51	-	-	-	-	-	7	16	23
	52	-	1	-	-	1	3	6	9
1918	52	-	-	-	-	-	7	9	16
	53	-	-	-	-	-	4	-	4
1917	53	-	-	-	-	-	3	-	3
	54	-	-	-	-	-	8	10	18
1916	54	-	-	-	-	-	4	1	5
	<i>Totaal :</i>	<i>2</i>	<i>2</i>	<i>-</i>	<i>-</i>	<i>4</i>	<i>86</i>	<i>86</i>	<i>172</i>
1916	55	-	-	-	-	-	3	4	7
1915	55	-	-	-	-	-	4	1	5
	56	-	-	-	-	-	2	2	4
1914	56	-	-	-	-	-	-	3	3
	57	-	-	-	-	-	1	1	2
1913	57	-	-	-	-	-	6	1	7
	58	-	-	-	-	-	2	-	2
1912	58	-	-	-	-	-	5	3	8
	59	-	-	-	-	-	3	-	3
1911	59	-	-	-	-	-	1	5	6
	<i>Totaal :</i>	<i>-</i>	<i>-</i>	<i>-</i>	<i>-</i>	<i>-</i>	<i>27</i>	<i>20</i>	<i>47</i>
1911	60	-	-	-	-	-	1	-	1
1910	60	-	-	-	-	-	1	-	1
	61	-	-	-	-	-	1	-	1
1909	61	-	-	-	-	-	-	1	1
	62	-	-	-	-	-	-	-	1
1908	62	-	-	-	-	-	-	2	2
	63	-	-	-	-	-	1	3	4
1907	63	-	-	-	-	-	-	1	1
	64	-	-	-	-	-	2	-	2
1906	64	-	-	-	-	-	-	-	-
	<i>Totaal :</i>	<i>-</i>	<i>-</i>	<i>-</i>	<i>-</i>	<i>-</i>	<i>7</i>	<i>7</i>	<i>14</i>
1906	65	-	-	-	-	-	-	1	1
1905	65	-	-	-	-	-	-	1	1
	66 en meer overleden onbekend	-	-	-	-	-	5	7	12
		2	3	-	-	5	3	2	5
	<i>Alg. Totaal :</i>	<i>40 729</i>	<i>38 883</i>	<i>794</i>	<i>793</i>	<i>80 999</i>	<i>40 729</i>	<i>38 883</i>	<i>79 612</i>



## 8.- GEBOORTEN NAAR DE LEEFTIJD EN HET GEBOORTEJAAR DER OUDERS - JAAR 1971

(inclusief de levend geboren maar levenloos aangegeven kinderen, exclusief de doodgeborenen)

C.- Frans taalgebied

Geboorte- jaar	Leeftijd in verstreken jaren	Geboorten naar de leeftijd en het geboortejaar van de moeder				Totaal	Geboorten naar de leeftijd en het geboortejaar van de vader			
		Wettige kinderen		Onwettige kinderen			Totaal	Wettige kinderen		Totaal
		Jongens	Meisjes	Jongens	Meisjes			Jongens	Meisjes	
	< 15	2	3	3	3	11	-	1	1	
	Totaal :	2	3	3	3	11	-	1	1	
1956	15	4	6	5	3	18	-	-	-	
1955	15	12	6	5	2	25	-	-	-	
	16	34	37	5	10	86	-	-	-	
1954	16	69	59	12	8	148	4	-	4	
	17	120	127	18	20	285	2	1	3	
1953	17	173	166	15	12	366	10	14	24	
	18	259	252	25	28	564	39	41	80	
1952	18	341	288	25	23	677	57	49	106	
	19	452	458	40	36	986	135	133	268	
1951	19	510	548	27	26	1 111	171	157	328	
	Totaal :	1 974	1 947	177	168	4 266	418	395	813	
1951	20	659	623	35	36	1 353	248	230	478	
1950	20	765	713	22	37	1 537	307	301	608	
	21	846	826	42	26	1 740	432	458	890	
1949	21	836	834	43	40	1 753	520	516	1 036	
	22	988	854	31	19	1 892	630	615	1 245	
1948	22	977	892	44	29	1 942	753	713	1 466	
	23	1 030	1 017	37	31	2 115	867	800	1 667	
1947	23	1 031	893	22	17	1 963	875	847	1 722	
	24	1 003	1 000	31	34	2 068	1 023	928	1 951	
1946	24	1 004	999	14	18	2 035	945	926	1 871	
	Totaal :	9 139	8 651	321	287	18 398	6 600	6 334	12 934	
1946	25	1 000	885	25	22	1 932	1 013	940	1 953	
1945	25	748	696	16	17	1 477	800	715	1 515	
	26	682	615	16	21	1 384	805	776	1 581	
1944	26	636	642	18	15	1 311	762	673	1 435	
	27	650	638	11	12	1 311	801	663	1 464	
1943	27	559	585	22	13	1 179	659	654	1 313	
	28	511	458	16	13	998	638	592	1 230	
1942	28	474	439	18	19	950	597	593	1 190	
	29	438	396	11	12	857	518	539	1 057	
1941	29	386	346	10	8	750	487	492	979	
	Totaal :	6 084	5 700	163	152	12 099	7 080	6 637	13 717	
1941	30	386	337	8	6	737	466	429	895	
1940	30	414	379	15	13	821	544	494	1 038	
	31	385	337	10	10	742	547	490	1 037	
1939	31	372	354	9	8	743	481	490	971	
	32	350	306	14	8	678	499	420	919	
1938	32	380	295	9	8	692	422	422	844	
	33	310	281	7	9	607	376	375	751	
1937	33	272	261	10	10	553	450	353	803	
	34	254	248	9	13	524	341	332	673	
1936	34	244	247	7	13	511	360	317	677	
	Totaal :	3 367	3 045	98	98	6 608	4 486	4 122	8 608	
1936	35	244	224	10	7	485	333	295	628	
1935	35	233	200	13	9	455	306	260	566	
	36	180	172	12	13	377	267	261	528	
1934	36	178	166	7	6	357	308	249	557	
	37	161	172	4	8	345	259	239	498	
1933	37	162	153	11	8	334	251	225	476	
	38	145	132	10	5	292	218	237	455	
1932	38	147	120	8	6	281	248	215	463	
	39	134	120	4	4	262	205	188	393	
1931	39	128	117	3	3	251	191	178	369	
	Totaal :	1 712	1 576	82	69	3 439	2 586	2 347	4 933	

## 8.- (vervolg)

## C.- Frans taalgebied

Geboorte- jaar	Leeftijd in verstreken jaren	Geboorten naar de leeftijd en het geboortjaar van de moeder					Geboorten naar de leeftijd en het geboortjaar van de vader		
		Wettige kinderen		Onwettige kinderen		Totaal	Wettige kinderen		Totaal
		Jongens	Meisjes	Jongens	Meisjes		Jongens	Meisjes	
1931	40	85	101	5	8	199	167	179	346
1930	40	113	89	4	3	209	159	150	309
1929	41	64	77	7	2	150	158	140	298
1929	41	65	53	5	6	129	132	114	246
1928	42	54	47	4	-	105	118	118	236
1928	42	55	30	2	1	88	101	105	206
1927	43	35	34	3	1	73	103	95	198
1927	43	29	35	-	-	64	98	78	176
1926	44	24	14	1	1	40	85	96	181
1926	44	12	11	3	1	27	74	70	144
	<i>Totaal :</i>	<i>536</i>	<i>491</i>	<i>34</i>	<i>23</i>	<i>1 084</i>	<i>1 195</i>	<i>1 145</i>	<i>2 340</i>
1926	45	10	11	2	-	23	43	46	89
1925	45	11	8	-	1	20	56	51	107
1924	46	3	5	-	-	8	53	52	105
1924	46	4	3	-	-	7	48	39	87
1923	47	4	2	1	-	7	48	37	85
1923	47	6	2	-	-	8	25	35	60
1922	48	-	1	-	-	1	33	30	63
1922	48	-	1	-	-	1	21	15	36
1921	49	-	-	-	-	-	16	18	34
1921	49	-	1	-	-	1	15	19	34
	<i>Totaal :</i>	<i>38</i>	<i>34</i>	<i>3</i>	<i>1</i>	<i>76</i>	<i>358</i>	<i>342</i>	<i>700</i>
1921	50	-	-	-	-	-	15	11	26
1920	50	-	-	-	-	-	17	15	32
1919	51	-	-	-	-	-	12	13	25
1919	51	-	-	-	-	-	6	9	15
1918	52	-	-	-	-	-	10	8	18
1918	52	-	-	-	-	-	8	3	11
1917	53	-	-	-	-	-	2	4	6
1917	53	-	-	-	-	-	5	-	5
1916	54	-	-	-	-	-	1	5	6
1916	54	-	-	-	-	-	3	4	7
	<i>Totaal :</i>	<i>-</i>	<i>-</i>	<i>-</i>	<i>-</i>	<i>-</i>	<i>79</i>	<i>72</i>	<i>151</i>
1916	55	-	-	-	-	-	3	2	5
1915	55	-	-	-	-	-	2	2	4
1914	56	-	-	-	-	-	3	1	4
1914	56	-	-	-	-	-	3	8	11
1913	57	-	-	-	-	-	7	3	10
1913	57	-	-	-	-	-	-	3	3
1912	58	-	-	-	-	-	5	3	8
1912	58	-	-	-	-	-	3	3	6
1911	59	-	-	-	-	-	2	3	5
1911	59	-	-	-	-	-	-	2	2
	<i>Totaal :</i>	<i>-</i>	<i>-</i>	<i>-</i>	<i>-</i>	<i>-</i>	<i>28</i>	<i>30</i>	<i>58</i>
1911	60	-	-	-	-	-	-	1	1
1910	60	-	-	-	-	-	2	3	5
1909	61	-	-	-	-	-	1	1	2
1909	61	-	-	-	-	-	-	1	1
1908	62	-	-	-	-	-	1	-	1
1908	62	-	-	-	-	-	1	1	2
1909	63	-	-	-	-	-	-	2	2
1909	63	-	-	-	-	-	-	1	1
1906	64	-	-	-	-	-	-	-	-
1906	64	-	-	-	-	-	-	-	-
	<i>Totaal :</i>	<i>-</i>	<i>-</i>	<i>-</i>	<i>-</i>	<i>-</i>	<i>5</i>	<i>10</i>	<i>15</i>
1906	65	-	-	-	-	-	5	-	1
1905	65	-	-	-	-	-	1	-	1
	66 en meer overleden onbekend	1 - 4	- - 1	- - 1	- - -	1 - 6	4 1 15	4 - 9	8 1 24
	<i>Algemeen Totaal :</i>	<i>22 857</i>	<i>21 448</i>	<i>882</i>	<i>801</i>	<i>45 988</i>	<i>22 857</i>	<i>21 448</i>	<i>44 305</i>

## 8.- GEBORTEN NAAR DE LEEFTIJD EN HET GEBORTEJAAR DER OUDERS - JAAR 1971

(inclusief de levend geboren maar levenloos aangegeven kinderen, exclusief de doodgeborenen)

D.- Brussel-Hoofdstad

Geboorte- jaar	Leeftijd in verstreken jaren	Geboorten naar de leeftijd en het geboortejaar van de moeder					Geboorten naar de leeftijd en het geboortejaar van de vader		
		Wettige kinderen		Onwettige kinderen		Totaal	Wettige kinderen		Totaal
		Jongens	Meisjes	Jongens	Meisjes		Jongens	Meisjes	
	< 15	2	2	4	1	9	-	1	1
	<i>Totaal :</i>	2	2	4	1	9	-	1	1
1956	15	3	1	1	-	5	-	-	-
1955	15	10	14	5	1	30	-	-	-
1954	16	9	10	5	6	30	1	2	3
	16	25	24	7	3	59	-	1	1
1953	17	34	33	7	5	79	2	2	4
	17	71	72	9	7	159	5	4	9
1952	18	69	60	13	11	153	15	12	27
	18	146	117	12	11	286	20	20	40
1951	19	118	113	18	19	268	38	32	70
	19	170	146	23	20	359	50	44	94
	<i>Totaal :</i>	655	590	100	83	1 428	131	117	248
1951	20	155	162	10	8	335	68	64	132
1950	20	208	209	12	27	456	87	77	164
	21	191	194	17	13	415	93	80	173
1949	21	226	238	18	16	498	135	117	252
	22	228	208	19	22	477	158	127	285
1948	22	308	244	24	20	596	192	186	378
	23	269	259	14	21	563	181	196	377
1947	23	333	302	19	17	671	219	152	371
	24	309	254	10	14	587	244	240	484
1946	24	263	330	17	12	622	276	281	557
	<i>Totaal :</i>	2 490	2 400	160	170	5 220	1 653	1 520	3 173
1946	25	286	277	11	14	588	259	251	510
1945	25	286	259	7	12	564	246	238	484
	26	246	208	8	13	475	227	218	445
1944	26	264	243	11	20	538	295	291	586
	27	231	183	8	4	426	238	230	468
1943	27	250	226	8	7	491	256	248	504
	28	185	141	12	11	349	240	205	445
1942	28	207	174	10	6	397	240	217	457
	29	146	136	8	7	297	190	169	359
1941	29	156	146	7	10	319	174	193	367
	<i>Totaal :</i>	2 267	1 993	90	104	4 444	2 365	2 260	4 625
1941	30	130	121	12	6	269	157	142	299
1940	30	167	149	4	6	326	241	190	431
	31	108	106	3	7	224	149	146	295
1939	31	116	138	11	4	269	193	189	382
	32	98	105	7	5	215	126	117	243
1938	32	122	117	7	4	250	160	146	306
	33	81	71	7	4	163	137	106	243
1937	33	98	107	6	6	217	163	162	325
	34	72	63	8	6	149	121	78	199
1936	34	82	64	7	5	158	134	125	259
	<i>Totaal :</i>	1 074	1 041	72	53	2 240	1 581	1 401	2 982
1936	35	58	50	5	2	115	102	81	183
1935	35	72	64	3	3	142	120	114	234
	36	43	38	4	1	86	88	77	165
1934	36	66	78	-	11	155	108	100	208
	37	43	39	8	3	93	58	58	116
1933	37	37	48	2	4	91	78	108	186
	38	29	27	1	2	59	61	56	117
1932	38	34	37	3	5	79	85	83	168
	39	27	21	1	3	52	31	51	82
1931	39	18	31	3	3	55	71	64	135
	<i>Totaal :</i>	427	433	30	37	927	802	792	1 594

8. - (vervolg)  
D. - Brussel - Hoofdstad

Geboorte- jaar	Leeftijd in verstreken jaren	Geboorten naar de leeftijd en het geboortjaar van de moeder					Geboorten naar de leeftijd en het geboortjaar van de vader		
		Wettige kinderen		Onwettige kinderen		Totaal	Wettige kinderen		Totaal
		Jongens	Meisjes	Jongens	Meisjes		Jongens	Meisjes	
1931	40	20	20	-	3	43	39	38	77
1930	40	17	28	3	-	48	55	56	111
	41	20	16	4	3	43	46	33	79
1929	41	13	20	1	1	35	50	50	100
	42	10	11	-	3	24	31	34	65
1928	42	8	9	1	-	18	25	37	62
	43	6	3	2	-	11	29	22	51
1927	43	8	6	3	-	17	21	27	48
	44	4	5	-	-	9	12	18	30
1926	44	2	4	-	-	6	23	22	45
	<i>Totaal :</i>	<i>108</i>	<i>122</i>	<i>14</i>	<i>10</i>	<i>254</i>	<i>331</i>	<i>337</i>	<i>668</i>
1926	45	1	1	-	-	2	16	14	30
1925	45	2	5	-	-	7	18	21	39
	46	-	2	-	-	2	11	6	17
1924	46	-	-	-	-	-	9	10	19
	47	1	-	-	-	1	8	9	17
1923	47	1	-	-	-	1	6	11	17
	48	-	-	-	-	-	6	13	19
1922	48	1	-	-	-	1	13	7	20
	49	-	-	-	-	-	7	7	14
1921	49	-	-	-	-	-	7	12	19
	<i>Totaal :</i>	<i>6</i>	<i>8</i>	<i>-</i>	<i>-</i>	<i>14</i>	<i>101</i>	<i>110</i>	<i>211</i>
1921	50	-	-	-	-	-	5	4	9
1920	50	-	1	-	-	1	5	7	12
	51	-	-	-	-	-	5	4	9
1919	51	-	-	-	-	-	3	6	9
	52	-	-	-	-	-	5	4	9
1918	52	1	-	-	-	1	4	3	7
	53	-	-	-	-	-	3	1	4
1917	53	-	-	-	-	-	1	-	1
	54	-	-	-	-	-	1	1	2
1916	54	-	-	-	-	-	2	1	3
	<i>Totaal :</i>	<i>1</i>	<i>1</i>	<i>-</i>	<i>-</i>	<i>2</i>	<i>34</i>	<i>31</i>	<i>65</i>
1916	55	-	-	-	-	-	-	1	1
1915	55	-	-	-	-	-	2	3	5
	56	-	-	-	-	-	1	1	2
1914	56	-	-	-	-	-	1	-	1
	57	-	-	-	-	-	-	1	1
1913	57	-	-	-	-	-	-	1	1
	58	-	-	-	-	-	1	2	3
1912	58	-	-	-	-	-	1	1	2
	59	-	-	-	-	-	-	-	-
1911	59	-	-	-	-	-	-	-	-
	<i>Totaal :</i>	<i>-</i>	<i>-</i>	<i>-</i>	<i>-</i>	<i>-</i>	<i>6</i>	<i>10</i>	<i>16</i>
1911	60	-	-	-	-	-	-	1	1
1910	60	-	-	-	-	-	2	-	2
	61	-	-	-	-	-	-	2	2
1909	61	-	-	-	-	-	-	1	1
	62	-	-	-	-	-	-	1	1
1908	62	-	-	-	-	-	-	1	1
	63	-	-	-	-	-	1	-	1
1907	63	-	-	-	-	-	-	-	-
	64	-	-	-	-	-	-	-	-
1906	64	-	-	-	-	-	-	-	-
	<i>Totaal :</i>	<i>-</i>	<i>-</i>	<i>-</i>	<i>-</i>	<i>-</i>	<i>3</i>	<i>6</i>	<i>9</i>
1906	65	-	-	-	-	-	1	-	1
1905	65	-	-	-	-	-	-	-	-
	66 en meer overleden onbekend	-	2	-	-	-	5	-	5
		1	1	-	-	2	1	-	1
	<i>Alg. totaal :</i>	<i>7 021</i>	<i>6 591</i>	<i>470</i>	<i>458</i>	<i>14 540</i>	<i>7 021</i>	<i>6 591</i>	<i>13 612</i>

9.- PROCENTUELE INDELING PER PROVINCIE VAN DE LEVENDGEBORENEN NAAR DE LEEFTIJD VAN DE MOEDER - JAAR 1971  
(inclusief de levend geboren maar levenloos aangegeven kinderen, exclusief de doodgeborenen)

Provincies	< 15 jaar	15 - < 20 jaar	20 - < 25 jaar	25 - < 30 jaar	30 - < 35 jaar	35 - < 40 jaar	40 - < 45 jaar	45 jaar en meer	Niet aange- duide leeftijd	Totaal aantal geboorten
Antwerpen	0,01	8,61	37,78	30,99	13,82	6,78	1,91	0,09	0,01	100,00
Brabant	0,05	8,42	35,12	31,94	15,73	6,77	1,85	0,11	0,01	100,00
Henegouwen	0,02	10,77	42,58	24,61	12,88	6,84	2,20	0,09	0,01	100,00
Luik	0,03	8,41	37,94	27,62	15,33	7,81	2,59	0,26	0,01	100,00
Limburg	0,03	7,43	34,23	29,80	17,11	8,78	2,43	0,19	-	100,00
Luxemburg	-	6,95	37,64	26,82	16,66	8,76	2,98	0,16	0,03	100,00
Namen	0,02	8,59	39,66	26,57	14,49	8,15	2,29	0,21	0,02	100,00
Oost-Vlaanderen	0,01	7,58	35,81	31,16	15,34	7,81	2,11	0,18	-	100,00
West-Vlaanderen	0,01	6,06	34,26	31,93	17,11	8,21	2,25	0,15	0,02	100,00
<i>Het Rijk</i>	<i>0,02</i>	<i>8,29</i>	<i>37,21</i>	<i>29,55</i>	<i>15,17</i>	<i>7,45</i>	<i>2,15</i>	<i>0,15</i>	<i>0,01</i>	<i>100,00</i>
1967	0,02	7,44	33,81	28,87	17,73	9,38	2,55	0,19	0,01	100,00
1968	0,01	7,39	35,35	28,28	17,41	8,87	2,51	0,16	0,02	100,00
1969	0,02	7,55	36,29	28,26	16,91	8,42	2,36	0,18	0,01	100,00
1970	0,02	7,78	37,18	28,43	16,10	8,03	2,28	0,16	0,02	100,00

10.- PROCENTUELE INDELING PER PROVINCIE VAN DE WETTIGE LEVENDGEBORENEN NAAR DE LEEFTIJD VAN DE VADER - JAAR 1971  
(inclusief de levend geboren maar levenloos aangegeven kinderen, exclusief de doodgeborenen)

Provincies	< 20 jaar	20 - < 25 jaar	25 - < 30 jaar	30 - < 35 jaar	35 - < 40 jaar	40 - < 45 jaar	45 - < 50 jaar	50 - < 55 jaar	55 - < 60 jaar	60 jaar en meer	Over- leden	Niet aange- duide leeftijd	Totaal aantal geboor- ten
Antwerpen	1,96	27,11	35,94	19,85	9,69	4,05	1,03	0,24	0,06	0,06	-	0,01	100,00
Brabant	1,86	24,40	34,29	21,69	11,32	4,50	1,36	0,37	0,09	0,06	0,01	0,05	100,00
Henegouwen	2,23	33,37	30,37	17,17	10,25	4,76	1,34	0,26	0,12	0,04	-	0,09	100,00
Luik	1,67	25,71	31,83	20,92	11,60	5,76	1,88	0,37	0,14	0,09	-	0,03	100,00
Limburg	1,18	22,71	32,66	23,48	12,60	5,62	1,43	0,22	0,06	0,04	-	-	100,00
Luxemburg	0,90	24,64	29,19	22,02	13,84	6,76	1,94	0,52	0,16	-	-	0,03	100,00
Namen	1,48	28,95	30,88	20,14	10,96	5,45	1,44	0,42	0,13	0,11	-	0,04	100,00
Oost-Vlaanderen	1,68	25,44	35,41	20,34	11,07	4,53	1,23	0,19	0,07	0,03	-	0,01	100,00
West-Vlaanderen	1,21	23,10	35,32	22,22	12,11	4,44	1,31	0,20	0,04	0,03	-	0,02	100,00
<i>Het Rijk</i>	<i>1,71</i>	<i>26,25</i>	<i>33,66</i>	<i>20,66</i>	<i>11,14</i>	<i>4,76</i>	<i>1,36</i>	<i>0,28</i>	<i>0,09</i>	<i>0,05</i>	<i>0,01</i>	<i>0,03</i>	<i>100,00</i>
1967	1,42	22,63	31,96	23,08	13,15	5,60	1,56	0,40	0,12	0,06	-	0,02	100,00
1968	1,36	24,29	31,47	22,56	12,85	5,33	1,62	0,34	0,10	0,05	-	0,03	100,00
1969	1,38	24,82	31,97	22,39	12,30	5,13	1,55	0,26	0,11	0,06	-	0,03	100,00
1970	1,48	25,77	32,29	22,01	11,59	4,91	1,48	0,31	0,09	0,05	-	0,02	100,00

11.- WETTIGE GEBORTEN PER PROVINCIE NAAR DE LEEFTIJD VAN DE VADER EN VAN DE MOEDER - JAAR 1971  
(inclusief de levend geboren maar levenloos aangegeven kinderen, exclusief de doodgeborenen)

Leeftijd van de vader	Leeftijd van de moeder									Totaal
	< 20 jaar	20 - < 25 jaar	25 - < 30 jaar	30 - < 35 jaar	35 - < 40 jaar	40 - < 45 jaar	45 - < 50 jaar	50 jaar en meer	Onbekend	
<b>Provincie Antwerpen</b>										
Minder dan 20 jaar	324	97	3	-	-	-	-	-	-	424
20 - < 25 jaar	1 179	4 178	487	20	2	1	-	-	-	5 867
25 - < 30 jaar	197	3 343	3 915	303	17	4	-	-	-	7 779
30 - < 35 jaar	50	460	1 979	1 598	190	18	1	-	1	4 297
35 - < 40 jaar	15	86	322	889	723	62	1	-	-	2 098
40 - < 45 jaar	-	16	56	155	435	210	4	-	-	876
45 - < 50 jaar	1	7	5	35	78	88	8	1	-	223
50 jaar en meer	1	7	10	10	20	26	2	1	-	77
Onbekend	-	-	-	1	-	-	-	-	-	1
Overleden	-	-	-	-	-	-	-	-	-	-
<i>Totaal :</i>	<i>1 767</i>	<i>8 194</i>	<i>8 777</i>	<i>3 011</i>	<i>1 465</i>	<i>409</i>	<i>16</i>	<i>2</i>	<i>1</i>	<i>21 642</i>
<b>Provincie Brabant</b>										
Minder dan 20 jaar	362	163	4	-	1	-	-	-	-	530
20 - < 25 jaar	1 337	4 852	731	40	3	1	-	-	1	6 965
25 - < 30 jaar	382	4 141	4 649	545	67	4	-	-	1	9 789
30 - < 35 jaar	130	861	2 772	2 121	287	20	-	-	-	6 191
35 - < 40 jaar	44	172	621	1 384	914	96	-	-	-	3 231
30 - < 45 jaar	14	40	153	326	510	238	3	-	-	1 284
45 - < 50 jaar	2	14	48	79	106	124	14	2	-	389
50 jaar en meer	-	9	22	28	42	35	13	1	-	150
Onbekend	1	4	6	1	-	-	-	-	1	13
Overleden	2	-	-	-	-	-	-	-	-	2
<i>Totaal :</i>	<i>2 274</i>	<i>10 258</i>	<i>9 008</i>	<i>4 524</i>	<i>1 930</i>	<i>518</i>	<i>30</i>	<i>3</i>	<i>3</i>	<i>28 544</i>
<b>Provincie Henegouwen</b>										
Minder dan 20 jaar	297	125	4	-	-	-	-	1	-	427
20 - < 25 jaar	1 366	4 439	542	31	6	3	-	-	-	6 387
25 - < 30 jaar	250	2 906	2 392	228	28	8	-	-	1	5 813
30 - < 35 jaar	64	569	1 397	1 087	149	21	-	-	-	3 287
35 - < 40 jaar	11	119	315	863	586	67	1	-	-	1 962
40 - < 45 jaar	2	33	82	200	400	192	2	-	-	911
45 - < 50 jaar	1	10	9	46	96	91	4	-	-	257
50 jaar en meer	-	7	3	15	20	27	8	-	-	80
Onbekend	-	1	7	5	3	1	-	-	-	17
Overleden	-	-	-	-	-	-	-	-	-	-
<i>Totaal :</i>	<i>1 991</i>	<i>8 209</i>	<i>4 751</i>	<i>2 475</i>	<i>1 288</i>	<i>410</i>	<i>15</i>	<i>1</i>	<i>1</i>	<i>19 141</i>

## 11.- (vervolg)

Leeftijd van de vader	Leeftijd van de moeder									Totaal
	< 20 jaar	20 - < 25 jaar	25 - < 30 jaar	30 - < 35 jaar	35 - < 40 jaar	40 - < 45 jaar	45 - < 50 jaar	50 jaar en meer	Onbekend	
<b>Provincie Luik</b>										
Minder dan 20 jaar	152	70	3	-	-	-	-	-	-	225
20 - < 25 jaar	705	2 421	315	21	3	-	-	-	-	3 465
25 - < 30 jaar	156	2 023	1 860	233	16	2	-	-	-	4 290
30 - < 35 jaar	35	476	1 232	925	141	10	-	-	1	2 820
35 - < 40 jaar	8	85	283	693	440	51	4	-	-	1 564
40 - < 45 jaar	2	28	70	170	337	162	8	-	-	777
45 - < 50 jaar	1	6	17	36	82	95	16	-	-	253
50 jaar en meer	-	5	5	8	27	29	7	-	-	81
Onbekend	-	3	1	-	-	-	-	-	-	4
Overleden	-	-	-	-	-	-	-	-	-	-
<b>Totaal :</b>	<b>1 059</b>	<b>5 117</b>	<b>3 786</b>	<b>2 086</b>	<b>1 046</b>	<b>349</b>	<b>35</b>	<b>-</b>	<b>1</b>	<b>13 479</b>

<b>Provincie Limburg</b>										
Minder dan 20 jaar	87	42	-	-	-	-	-	-	-	129
20 - < 25 jaar	540	1 742	196	7	3	-	-	-	-	2 488
25 - < 30 jaar	104	1 562	1 724	173	13	2	1	-	-	3 579
30 - < 35 jaar	45	327	1 128	931	134	6	-	-	-	2 573
35 - < 40 jaar	7	67	215	615	438	39	-	-	-	1 381
40 - < 45 jaar	1	7	22	134	320	127	4	1	-	616
45 - < 50 jaar	-	-	4	13	48	81	11	-	-	157
50 jaar en meer	-	2	2	9	6	12	4	-	-	35
Onbekend	-	-	-	-	-	-	-	-	-	-
Overleden	-	-	-	-	-	-	-	-	-	-
<b>Totaal :</b>	<b>784</b>	<b>3 749</b>	<b>3 291</b>	<b>1 889</b>	<b>962</b>	<b>269</b>	<b>20</b>	<b>1</b>	<b>-</b>	<b>10 958</b>

<b>Provincie Luxemburg</b>										
Minder dan 20 jaar	15	13	-	-	-	-	-	-	-	28
20 - < 25 jaar	142	528	84	8	-	-	-	-	-	762
25 - < 30 jaar	43	464	342	49	5	-	-	-	-	903
30 - < 35 jaar	6	133	288	208	40	6	-	-	-	681
35 - < 40 jaar	1	22	92	191	114	8	-	-	-	428
40 - < 45 jaar	-	2	22	53	89	41	2	-	-	209
45 - < 50 jaar	-	1	4	7	20	26	2	-	-	60
50 jaar en meer	-	1	4	2	6	7	1	-	-	21
Onbekend	-	-	-	-	-	-	-	-	1	1
Overleden	-	-	-	-	-	-	-	-	-	-
<b>Totaal :</b>	<b>207</b>	<b>1 164</b>	<b>836</b>	<b>518</b>	<b>274</b>	<b>88</b>	<b>5</b>	<b>-</b>	<b>1</b>	<b>3 083</b>

## 11.- (vervolg)

Leeftijd van de vader	Leeftijd van de moeder									Totaal
	< 20 jaar	20 - < 25 jaar	25 - < 30 jaar	30 - < 35 jaar	35 - < 40 jaar	40 - < 45 jaar	45 - < 50 jaar	50 jaar en meer	Onbekend	
Provincie Namen										
Minder dan 20 jaar	45	36	-	-	-	1	-	-	-	82
20 - < 25 jaar	341	1 122	138	2	-	-	-	-	-	1 603
25 - < 30 jaar	55	849	716	82	7	1	-	-	-	1 710
30 - < 35 jaar	8	158	500	386	57	5	1	-	-	1 115
35 - < 40 jaar	1	23	110	253	200	20	-	-	-	607
40 - < 45 jaar	-	9	21	68	147	55	2	-	-	302
45 - < 50 jaar	-	2	2	12	27	31	6	-	-	80
50 jaar en meer	-	2	2	4	11	15	2	-	-	36
Onbekend	-	-	-	1	-	-	-	-	1	2
Overleden	-	-	-	-	-	-	-	-	-	-
<i>Totaal :</i>	<i>450</i>	<i>2 201</i>	<i>1 489</i>	<i>808</i>	<i>449</i>	<i>128</i>	<i>11</i>	<i>-</i>	<i>1</i>	<i>5 537</i>
Provincie Oost-Vlaanderen										
Minder dan 20 jaar	238	77	4	-	-	-	-	-	-	319
20 - < 25 jaar	938	3 420	455	20	3	4	-	-	-	4 840
25 - < 30 jaar	143	2 880	3 377	305	28	5	-	-	-	6 738
30 - < 35 jaar	28	346	1 795	1 505	180	16	-	-	-	3 870
35 - < 40 jaar	10	69	295	921	753	59	-	-	-	2 107
40 - < 45 jaar	3	10	41	151	448	206	4	-	-	863
45 - < 50 jaar	-	6	13	31	73	92	20	-	-	235
50 jaar en meer	-	1	3	9	9	22	10	-	-	54
Onbekend	-	1	-	-	-	-	-	-	-	1
Overleden	-	-	-	-	-	-	-	-	-	-
<i>Totaal :</i>	<i>1 360</i>	<i>6 810</i>	<i>5 983</i>	<i>2 942</i>	<i>1 494</i>	<i>404</i>	<i>34</i>	<i>-</i>	<i>-</i>	<i>19 027</i>
Provincie West-Vlaanderen										
Minder dan 20 jaar	130	60	1	-	1	-	-	-	-	192
20 - < 25 jaar	665	2 608	367	20	7	5	-	-	2	3 674
25 - < 30 jaar	112	2 383	2 807	296	20	1	-	-	-	5 619
30 - < 35 jaar	14	327	1 614	1 403	162	14	-	-	-	3 534
35 - < 40 jaar	3	47	274	859	682	60	2	-	-	1 927
40 - < 45 jaar	-	12	32	139	346	168	10	-	-	707
45 - < 50 jaar	1	5	13	22	75	85	8	-	-	209
50 jaar en meer	-	2	2	5	12	18	4	-	-	43
Onbekend	-	-	-	-	1	-	-	-	2	3
Overleden	-	-	-	-	-	-	-	-	-	-
<i>Totaal :</i>	<i>985</i>	<i>5 444</i>	<i>5 110</i>	<i>2 744</i>	<i>1 308</i>	<i>351</i>	<i>24</i>	<i>-</i>	<i>4</i>	<i>15 908</i>



## 11.- (vervolg)

Leeftijd van de vader	Leeftijd van de moeder									Totaal
	< 20 jaar	20 - < 25 jaar	25 - < 30 jaar	30 - < 35 jaar	35 - < 40 jaar	40 - < 45 jaar	45 - < 50 jaar	50 jaar en meer	Onbekend	
<b>Het Rijk - A Jongens</b>										
Minder dan 20 jaar	874	343	9	-	2	1	-	1	-	1 230
20 - < 25 jaar	3 637	13 024	1 734	93	12	4	-	-	1	18 505
25 - < 30 jaar	727	10 567	11 243	1 125	102	12	1	-	1	23 778
30 - < 35 jaar	191	1 902	6 533	5 312	685	58	1	-	1	14 683
35 - < 40 jaar	52	349	1 296	3 397	2 529	234	3	-	-	7 860
40 - < 45 jaar	7	71	256	715	1 542	693	26	1	-	3 311
45 - < 50 jaar	3	30	53	147	292	348	47	1	-	921
50 jaar en meer	-	20	27	40	86	96	22	1	-	292
Onbekend	1	5	7	5	3	-	-	-	4	25
Overleden	2	-	-	-	-	-	-	-	-	2
<i>Totaal ;</i>	<i>5 494</i>	<i>26 311</i>	<i>21 158</i>	<i>10 834</i>	<i>5 253</i>	<i>1 446</i>	<i>100</i>	<i>4</i>	<i>7</i>	<i>70 607</i>
<b>Het Rijk - B Meisjes</b>										
Minder dan 20 jaar	776	340	10	-	-	-	-	-	-	1 126
20 - < 25 jaar	3 576	12 286	1 581	76	15	10	-	-	2	17 546
25 - < 30 jaar	715	9 984	10 539	1 089	99	15	-	-	1	22 442
30 - < 35 jaar	189	1 755	6 172	4 852	655	60	1	-	1	13 685
35 - < 40 jaar	48	341	1 231	3 271	2 321	228	5	-	-	7 445
40 - < 45 jaar	15	86	243	681	1 490	706	13	-	-	3 234
45 - < 50 jaar	3	21	62	134	313	365	42	2	-	942
50 jaar en meer	1	16	26	50	67	95	29	1	-	285
Onbekend	-	4	7	3	1	1	-	-	1	17
Overleden	-	-	-	-	-	-	-	-	-	-
<i>Totaal :</i>	<i>5 323</i>	<i>24 833</i>	<i>19 871</i>	<i>10 156</i>	<i>4 961</i>	<i>1 480</i>	<i>90</i>	<i>3</i>	<i>5</i>	<i>66 722</i>
<b>Het Rijk - Jongens en meisjes</b>										
Minder dan 20 jaar	1 650	683	19	-	2	1	-	1	-	2 356
20 - < 25 jaar	7 213	25 310	3 315	169	27	14	-	-	3	36 051
25 - < 30 jaar	1 442	20 551	21 782	2 214	201	27	1	-	2	46 220
30 - < 35 jaar	380	3 657	12 705	10 164	1 340	118	2	-	2	28 368
35 - < 40 jaar	100	690	2 527	6 668	4 850	462	8	-	-	15 305
40 - < 45 jaar	22	157	499	1 396	3 032	1 399	39	1	-	6 545
45 - < 50 jaar	6	51	115	281	605	713	89	3	-	1 863
50 jaar en meer	1	36	53	90	153	191	51	2	-	577
Onbekend	1	9	14	8	4	1	-	-	5	42
Overleden	2	-	-	-	-	-	-	-	-	2
<i>Totaal :</i>	<i>10 817</i>	<i>51 144</i>	<i>41 029</i>	<i>20 990</i>	<i>10 214</i>	<i>2 926</i>	<i>190</i>	<i>7</i>	<i>13</i>	<i>137 329</i>

## 12. - MEDIAANLEEF TIJD DER OUDERS VAN DE WETTIGE PASGEBORENEN, PER PROVINCIE EN TAALGEBIED - JAAR 1971

Provincies en taalgebieden	Mediaanleeftijd van de moeder		Mediaanleeftijd van de vaders		Verskil tussen medi- aanleeftijd der ou- ders bij de geboorte
	1e geboorte	Alle geboorten	Alle geboorten	Alle geboorten	
Antwerpen	22 j. 11 m.	25 j. 3 m.	27 j. 4 m.	2 j. 1 m.	
Brabant	23 j. 5 m.	25 j. 6 m.	27 j. 11 m.	2 j. 5 m.	
Henegouwen	22 j. 4 m.	24 j. 5 m.	26 j. 7 m.	2 j. 2 m.	
Luik	23 j. -	25 j. 3 m.	28 j. 1 m.	2 j. 10 m.	
Limburg	23 j. 1 m.	25 j. 11 m.	28 j. 7 m.	2 j. 8 m.	
Luxemburg	22 j. 8 m.	25 j. 6 m.	28 j. 9 m.	3 j. 3 m.	
Namen	22 j. 6 m.	25 j. -	27 j. 6 m.	2 j. 6 m.	
Oost-Vlaanderen	23 j. 3 m.	25 j. 7 m.	27 j. 7 m.	2 j. -	
West-Vlaanderen	23 j. 5 m.	26 j. -	28 j. 1 m.	2 j. 1 m.	
<i>Het Rijk</i>	23 j. -	25 j. 4 m.	27 j. 8 m.	2 j. 4 m.	
Nederlands taalgebied	23 j. 2 m.	25 j. 7 m.	27 j. 9 m.	2 j. 2 m.	
Frans taalgebied (1)	22 j. 8 m.	24 j. 4 m.	27 j. 5 m.	3 j. 1 m.	
Brussel-Hoofdstad	23 j. 7 m.	25 j. 4 m.	28 j. 2 m.	2 j. 10 m.	

## 13. - ALGEMENE VRUCHTBAARHEIDSCIJFERS, PER PROVINCIE EN TAALGEBIED - JAAR 1971

Provincies en taalgebieden	Levendgeborenen	Vrouwen van 15 - < 45 jaar	Vruchtbaarheidscijfers in ‰
Antwerpen	22 239	310 881	71,54
Brabant	29 772	440 958	67,52
Henegouwen	19 912	253 270	78,62
Luik	14 064	196 605	71,53
Limburg	11 095	142 337	77,95
Luxemburg	3 151	40 960	76,93
Namen	5 716	73 135	78,16
Oost-Vlaanderen	19 390	259 738	74,65
West-Vlaanderen	16 188	213 446	75,84
<i>Het Rijk</i>			
1971	141 527	1 931 330	73,28
1970	142 168	1 924,0 (X 1 000)	73,90
1969	141 799	1 918,0 (X 1 000)	73,93
Nederlands taalgebied	80 999	1 106 330	73,21
Frans taalgebied (1)	45 988	610 968	75,27
Brussel-Hoofdstad	14 540	214 032	67,93

(1) Inclusief de 25 gemeenten van het Duitse taalgebied.

14. - VRUCHTBAARHEIDSCIJFERS NAAR DE LEEFTIJD VAN DE VROUWEN (1) - JAREN 1964 TOT 1971  
(inclusief de levend geboren maar levenloos aangegeven kinderen, exclusief de doodgeborenen)

Leeftijd van de vrouwen	Werkelijke vruchtbaarheidscijfers							
	1964	1965	1966	1967	1968	1969	1970	1971
15 jaar	0,0012	0,0012	0,0013	0,0016	0,0010	0,0014	0,0017	0,0020
16 "	0,0058	0,0063	0,0065	0,0063	0,0064	0,0068	0,0077	0,0081
17 "	0,0195	0,0200	0,0200	0,0213	0,0205	0,0210	0,0228	0,0245
18 "	0,0432	0,0463	0,0462	0,0454	0,0449	0,0445	0,0468	0,0490
19 "	0,0822	0,0793	0,0818	0,0794	0,0769	0,0774	0,0793	0,0819
20 "	0,1218	0,1192	0,1149	0,1149	0,1107	0,1075	0,1107	0,1128
21 "	0,1506	0,1569	0,1503	0,1545	0,1412	0,1343	0,1391	0,1372
22 "	0,1804	0,1775	0,1783	0,1716	0,1606	0,1617	0,1604	0,1579
23 "	0,1926	0,1894	0,1844	0,1814	0,1728	0,1674	0,1723	0,1669
24 "	0,1992	0,1918	0,1881	0,1815	0,1752	0,1716	0,1731	0,1690
25 "	0,1987	0,1903	0,1827	0,1769	0,1726	0,1676	0,1680	0,1663
26 "	0,1853	0,1801	0,1776	0,1657	0,1623	0,1585	0,1603	0,1529
27 "	0,1707	0,1676	0,1625	0,1559	0,1465	0,1444	0,1440	0,1433
28 "	0,1567	0,1524	0,1441	0,1402	0,1356	0,1315	0,1300	0,1238
29 "	0,1476	0,1357	0,1290	0,1251	0,1184	0,1165	0,1144	0,1148
30 "	0,1297	0,1205	0,1148	0,1113	0,1074	0,1026	0,1037	0,1000
31 "	0,1165	0,1111	0,1056	0,0951	0,0905	0,0892	0,0861	0,0850
32 "	0,1041	0,0973	0,0904	0,0853	0,0853	0,0776	0,0761	0,0738
33 "	0,0924	0,0843	0,0806	0,0744	0,0725	0,0670	0,0657	0,0627
34 "	0,0791	0,0750	0,0712	0,0642	0,0611	0,0593	0,0563	0,0553
35 "	0,0695	0,0656	0,0684	0,0569	0,0521	0,0499	0,0490	0,0479
36 "	0,0608	0,0548	0,0533	0,0489	0,0449	0,0424	0,0432	0,0399
37 "	0,0496	0,0472	0,0450	0,0403	0,0382	0,0345	0,0361	0,0337
38 "	0,0423	0,0403	0,0359	0,0342	0,0315	0,0316	0,0290	0,0278
39 "	0,0340	0,0303	0,0292	0,0275	0,0257	0,0247	0,0241	0,0226
40 "	0,0254	0,0247	0,0226	0,0203	0,0200	0,0179	0,0181	0,0171
41 "	0,0198	0,0171	0,0172	0,0153	0,0149	0,0140	0,0139	0,0122
42 "	0,0136	0,0127	0,0115	0,0103	0,0097	0,0094	0,0088	0,0081
43 "	0,0086	0,0084	0,0074	0,0067	0,0064	0,0056	0,0056	0,0057
44 "	0,0059	0,0051	0,0043	0,0039	0,0035	0,0036	0,0034	0,0033
45 "	0,0027	0,0027	0,0020	0,0022	0,0019	0,0019	0,0018	0,0016
46 "	0,0011	0,0009	0,0015	0,0012	0,0007	0,0008	0,0007	0,0008
47 "	0,0008	0,0005	0,0006	0,0005	0,0005	0,0003	0,0005	0,0004
48 "	0,0002	0,0001	0,0002	0,0002	0,0002	0,0002	0,0001	0,0001
49 "	0,0001	0,0000	0,0001	0,0000	0,0002	0,0002	0,0000	0,0000
<i>Totaal</i>	<i>2,7117</i>	<i>2,6131</i>	<i>2,5295</i>	<i>2,4204</i>	<i>2,3128</i>	<i>2,2448</i>	<i>2,2528</i>	<i>2,2084</i>

(1) De vruchtbaarheidscijfers per provincie werden niet berekend omdat de leeftijdsstructuur van de bevolking der provincies niet nauwkeurig berekend is, behalve dan voor het jaar der volkstelling.

## 15.- REPRODUCTIECIJFERS

Jaren	Brutocijfers van Kuczynski voor 1 000 vrouwen van 15 - < 50 jaar	Nettocijfers van Kuczynski voor 1 000 vrouwen van 15 - < 50 jaar	Cijfer van Lotka voor 10 000 vrouwen van 15 - < 50 jaar
1939	1 025	859	- 53
1947	1 196	1 089	. .
1959	1 258	1 208	+ 69
1960	1 242	1 193	+ 54
1961	1 284	1 233	+ 77
1962	1 258	1 208	+ 69
1963	1 302	1 251	+ 82
1964	1 319	1 266	+ 87
1965	1 268	1 218	+ 73
1966	1 227	1 179	+ 61
1967	1 173	1 131	+ 46
1968	1 122	1 082	+ 29
1969	1 091	1 052	+ 22
1970	1 094	1 060	+ 22
1971	1 073	1 040	+ 15

16.- WETTIGE GEBOORTEN NAAR HUN RANG IN HET HUIDIGE HUWELIJK VAN DE OUDERS - JAAR 1971  
(inclusief de levend geboren maar levenloos aangegeven kinderen, exclusief de doodgeborenen)

Rang der geboorten met inachtneming van de vorige (al dan niet overle- den) levend geboren kinderen	Rang der geboorten rekening houdend met de vorige nog levende kinderen										
	1e ge- boorte	2e ge- boorte	3e ge- boorte	4e ge- boorte	5e ge- boorte	6e ge- boorte	7e ge- boorte	8e ge- boorte	9e geboor- te en verdere	Onbekend	Totaal aantal geboorten
1ste geboorte	60 390	-	-	-	-	-	-	-	-	-	60 390
2e geboorte	538	38 193	-	-	-	-	-	-	-	-	38 731
3e geboorte	41	939	18 202	-	-	-	-	-	-	-	19 182
4e geboorte	3	75	735	8 518	-	-	-	-	-	-	9 331
5e geboorte	-	3	61	474	4 013	-	-	-	-	-	4 551
6e geboorte	-	-	1	54	316	2 064	-	-	-	-	2 435
7e geboorte	-	-	3	7	38	191	1 005	-	-	-	1 244
8e geboorte	-	1	-	1	7	22	125	476	-	-	632
9e geboorte en verdere	-	-	-	1	-	11	30	114	677	-	833
Onbekend	-	-	-	-	-	-	-	-	-	-	-
<i>Totaal aantal geboorten</i>	<i>60 972</i>	<i>39 211</i>	<i>19 002</i>	<i>9 055</i>	<i>4 374</i>	<i>2 288</i>	<i>1 160</i>	<i>590</i>	<i>677</i>	<i>-</i>	<i>137 329</i>







20.- WETTIGE GEBORTEN NAAR DE LEEFTIJD EN HET GEBORTEJAAR VAN DE MOEDER EN NAAR DE DUUR VAN HET HUIDIGE HUWELIJK - JAAR 1971  
(inclusief de wettig levend geboren maar levenloos aangegeven kinderen, exclusief de doodgeborenen)

Geboorte- jaar van de moeder	Leeftijd van de moeder in verstre- ken jaren	Duur van											
		< 1 jaar	1 jaar	2 jaar	3 jaar	4 jaar	5 jaar	6 jaar	7 jaar	8 jaar	9 jaar	10 jaar	11 jaar
	< 15	6	3	-	1	-	-	-	-	-	-	-	-
	<i>Totaal :</i>	6	3	-	1	-	-	-	-	-	-	-	-
1956	15	21	2	-	-	-	-	-	-	-	-	-	-
1955	15	64	12	6	7	7	-	-	-	-	-	-	-
	16	144	14	2	-	-	-	-	-	-	-	-	-
1954	16	270	54	5	3	-	1	-	-	-	-	-	-
	17	550	80	13	2	-	-	-	-	-	-	-	-
1953	17	752	142	41	9	1	-	-	-	-	-	-	-
	18	1 109	219	46	8	1	-	1	-	-	-	-	-
1952	18	1 298	358	132	25	12	1	-	-	1	-	-	-
	19	1 645	571	197	44	17	-	-	-	-	-	-	-
1951	19	1 825	692	279	93	19	2	3	1	1	-	-	-
	<i>Totaal :</i>	7 678	2 144	721	184	50	4	4	1	2	-	-	-
1951	20	1 817	1 033	410	128	43	7	1	1	-	-	-	-
1950	20	1 953	1 143	613	247	104	25	4	3	-	-	3	-
	21	1 715	1 425	774	371	129	46	2	3	-	-	1	-
1949	21	1 783	1 420	858	432	188	72	20	9	1	-	1	-
	22	1 428	1 634	1 048	645	310	108	29	9	3	1	2	-
1948	22	1 514	1 534	1 154	725	420	176	61	20	5	2	3	1
	23	1 140	1 485	1 317	911	528	248	112	37	7	3	1	-
1947	23	1 122	1 281	1 293	941	658	319	151	50	19	8	3	2
	24	738	1 169	1 211	1 084	782	466	279	86	27	7	3	-
1946	24	747	1 060	1 088	1 182	896	538	303	116	42	16	6	1
	<i>Totaal :</i>	13 957	13 184	9 766	6 666	4 058	2 005	962	334	104	37	23	4
1946	25	547	928	1 025	1 016	906	658	380	206	61	19	7	4
1945	25	483	662	777	860	898	642	371	252	119	49	23	7
	26	324	472	611	736	796	701	437	279	141	48	23	8
1944	26	321	422	571	695	718	736	531	323	174	85	41	23
	27	217	342	465	581	632	664	558	430	237	140	38	17
1943	27	209	305	387	506	581	592	561	465	277	141	75	29
	28	154	214	268	358	441	482	505	418	261	181	99	50
1942	28	166	185	238	288	434	420	439	398	277	215	118	62
	29	124	141	160	230	313	348	390	396	317	218	148	88
1941	29	102	123	166	204	260	303	353	327	294	233	167	104
	<i>Totaal :</i>	2 647	3 794	4 668	5 474	5 979	5 546	4 525	3 494	2 158	1 329	739	392
1941	30	96	106	93	143	170	254	266	292	271	278	186	134
1940	30	96	104	117	135	197	214	293	291	334	264	211	158
	31	73	72	78	93	129	178	202	245	276	302	281	202
1939	31	67	81	72	103	145	190	218	250	244	279	254	187
	32	57	64	76	91	90	119	176	202	234	250	231	220
1938	32	84	66	75	75	98	136	138	162	201	242	232	253
	33	46	55	62	74	67	100	95	150	157	193	208	199
1937	33	59	48	42	43	62	77	99	103	142	163	174	210
	34	38	52	37	44	57	69	81	90	100	133	153	183
1936	34	47	40	41	37	37	55	63	89	94	119	121	154
	<i>Totaal :</i>	663	688	693	838	1 052	1 392	1 631	1 874	2 053	2 223	2 051	1 900



## het huwelijk

12 jaar	13 jaar	14 jaar	15 jaar	16 jaar	17 jaar	18 jaar	19 jaar	20 - < 22 jaar	22 - < 25 jaar	25 - < 30 jaar	30 jaar en meer	Duur onbekend	Totaal
-	-	-	-	-	-	-	-	-	-	-	-	2	12
-	-	-	-	-	-	-	-	-	-	-	-	2	72
-	-	-	-	-	-	-	-	-	-	-	-	-	23
-	-	-	-	-	-	-	-	-	-	-	-	-	82
-	-	-	-	-	-	-	-	-	-	-	-	-	160
-	-	-	-	-	-	-	-	-	-	-	-	-	333
-	-	-	-	-	-	-	-	-	-	-	-	-	645
-	-	-	-	-	-	-	-	-	-	-	-	2	947
-	-	-	-	-	-	-	-	-	-	-	-	1	1 385
-	-	-	-	-	-	-	-	-	-	-	-	6	1 833
-	-	-	-	-	-	-	-	-	-	-	-	4	2 478
-	-	-	-	-	-	-	-	-	-	-	-	4	2 919
-	-	-	-	-	-	-	-	-	-	-	-	17	10 805
-	-	-	-	-	-	-	-	-	-	-	-	4	3 444
-	-	-	-	-	-	-	-	-	-	-	-	3	4 098
-	-	-	-	-	-	-	-	-	-	-	-	3	4 469
-	-	-	-	-	-	-	-	-	-	-	-	4	4 788
-	-	-	-	-	-	-	-	-	-	-	-	5	5 222
-	1	-	-	-	-	-	-	-	-	-	-	2	5 618
-	-	-	-	-	-	-	-	-	-	-	-	3	5 792
1	-	1	-	-	-	-	-	-	-	-	-	4	5 853
-	-	-	1	-	-	-	-	-	-	-	-	2	5 855
-	-	1	1	-	-	-	-	-	-	-	-	8	6 005
1	1	2	2	-	-	-	-	-	-	-	-	38	51 144
1	-	-	-	-	-	-	-	-	-	-	-	3	5 761
1	-	2	-	1	-	-	-	-	-	-	-	5	5 152
2	2	-	-	-	-	-	-	-	-	-	-	2	4 582
5	1	2	1	1	-	-	-	-	-	-	-	5	4 655
6	1	2	1	-	1	-	-	-	-	-	-	-	4 332
14	12	4	2	-	-	-	-	-	-	-	-	3	4 163
12	1	1	1	-	-	-	-	-	-	-	-	2	3 448
19	18	4	3	1	2	-	-	-	-	-	-	2	3 289
25	14	4	1	1	-	-	-	-	-	-	-	4	2 922
47	19	10	5	1	2	-	-	-	-	-	-	5	2 725
132	68	29	14	5	5	-	-	-	-	-	-	31	41 029
63	27	11	3	3	-	-	-	-	-	-	-	2	2 898
100	60	29	14	8	4	2	1	2	-	-	-	5	2 639
120	68	26	10	5	1	-	-	-	-	-	-	1	2 362
128	82	49	22	9	4	3	2	1	-	-	-	-	2 390
142	118	46	16	13	3	-	-	1	-	-	-	1	2 150
179	129	77	36	13	8	6	4	-	-	-	-	3	2 217
182	135	102	33	23	4	1	-	3	-	-	-	1	1 890
208	151	83	63	27	17	2	3	2	1	-	-	1	1 780
169	147	118	68	37	18	5	-	-	-	-	-	2	1 601
167	168	155	80	47	34	9	3	2	-	-	-	1	1 563
1 458	1 085	696	345	185	93	28	13	11	1	-	-	17	20 990

## 20.- (vervolg)

Geboorte- jaar van de moeder	Leeftijd van de moeder in verstre- ken jaren	Duur van											
		< 1 jaar	1 jaar	2 jaar	3 jaar	4 jaar	5 jaar	6 jaar	7 jaar	8 jaar	9 jaar	10 jaar	11 jaar
1936	35	81	45	38	32	30	41	52	55	67	119	122	124
1935	35	38	22	34	25	47	34	52	52	50	80	79	109
	36	23	29	25	26	30	35	34	43	42	41	54	90
1934	36	24	22	34	31	25	23	32	37	46	37	70	75
	37	25	14	16	21	35	31	25	36	33	45	39	64
1933	37	22	26	23	21	28	29	33	28	24	24	36	52
	38	26	27	22	24	21	12	14	21	17	34	31	40
1932	38	25	21	21	15	14	13	15	21	31	26	28	32
	39	23	25	19	18	14	21	20	16	12	12	26	23
1931	39	19	19	14	14	14	13	17	10	15	18	12	25
	<i>Totaal :</i>	<i>356</i>	<i>250</i>	<i>241</i>	<i>227</i>	<i>258</i>	<i>252</i>	<i>294</i>	<i>319</i>	<i>337</i>	<i>436</i>	<i>497</i>	<i>634</i>
1931	40	17	12	14	13	9	5	10	12	12	15	17	18
1930	40	10	5	9	12	10	6	8	8	13	11	15	15
	41	15	7	13	9	6	10	10	7	7	10	15	14
1929	41	13	8	4	6	3	10	7	4	8	12	8	7
	42	10	4	7	6	2	-	5	2	7	7	8	4
1928	42	7	4	9	3	6	3	3	4	4	7	6	3
	43	4	3	2	3	3	2	3	6	2	3	6	6
1927	43	3	1	6	3	3	-	4	6	2	2	1	5
	44	2	2	1	2	3	5	2	1	-	3	3	3
1926	44	2	2	4	-	1	1	1	1	3	-	3	3
	<i>Totaal :</i>	<i>83</i>	<i>48</i>	<i>69</i>	<i>57</i>	<i>46</i>	<i>42</i>	<i>53</i>	<i>51</i>	<i>58</i>	<i>70</i>	<i>82</i>	<i>78</i>
1926	45	2	2	1	2	-	-	1	-	1	1	-	-
1925	45	1	-	-	-	-	-	2	1	-	1	1	-
	46	-	1	-	-	-	1	-	3	2	-	-	2
1924	46	3	-	-	1	-	-	1	-	1	-	-	-
	47	-	-	-	-	-	-	-	-	-	1	-	-
1923	47	1	-	-	1	-	-	-	-	-	-	-	-
	48	-	-	-	-	-	1	1	-	-	-	-	-
1922	48	1	-	-	-	-	-	-	-	-	-	-	-
	49	-	-	-	-	-	-	-	-	-	-	-	-
1921	49	-	-	-	-	-	-	-	-	-	-	-	-
	<i>Totaal :</i>	<i>8</i>	<i>3</i>	<i>1</i>	<i>4</i>	<i>-</i>	<i>2</i>	<i>5</i>	<i>4</i>	<i>4</i>	<i>3</i>	<i>1</i>	<i>2</i>
	50 en meer	1	-	-	-	-	-	-	1	-	-	-	-
Leeftijd onbekend		3	-	-	1	1	-	-	-	1	1	-	-
<i>Algemeen totaal :</i>		<i>25 302</i>	<i>20 114</i>	<i>18 159</i>	<i>13 452</i>	<i>11 444</i>	<i>9 243</i>	<i>7 474</i>	<i>6 078</i>	<i>4 717</i>	<i>4 099</i>	<i>3 393</i>	<i>3 010</i>

## het huwelijk

12 jaar	13 jaar	14 jaar	15 jaar	16 jaar	17 jaar	18 jaar	19 jaar	20-< 22 jaar	22-< 25 jaar	25-< 30 jaar	30 jaar en meer	Duur onbekend	Totaal
131	172	126	113	59	43	9	5	1	-	-	-	3	1 413
134	151	154	97	72	52	31	11	10	1	-	-	-	1 335
92	118	146	144	82	59	29	12	5	-	-	-	-	1 159
104	106	120	120	100	71	43	22	18	2	1	-	3	1 166
64	82	121	107	97	75	53	30	17	1	-	-	-	1 031
61	80	77	114	91	67	63	38	19	4	-	-	2	962
55	66	84	94	95	61	68	38	30	3	1	-	2	886
41	49	75	93	69	75	67	39	43	3	1	-	1	818
38	37	51	58	83	72	62	44	58	7	-	-	-	739
25	50	56	65	67	81	60	58	41	11	1	-	-	705
<b>745</b>	<b>911</b>	<b>1 010</b>	<b>1 005</b>	<b>815</b>	<b>656</b>	<b>485</b>	<b>297</b>	<b>242</b>	<b>32</b>	<b>4</b>	<b>-</b>	<b>11</b>	<b>10 214</b>
11	22	32	38	55	48	70	43	64	15	-	-	-	552
25	32	28	36	44	44	55	71	70	27	1	-	-	555
7	19	15	19	42	36	29	31	58	27	1	-	-	407
9	11	14	23	23	25	33	34	60	31	2	1	-	356
6	12	10	13	16	18	22	21	43	37	3	-	-	263
5	10	10	7	11	16	26	18	47	27	1	-	1	238
2	6	4	5	9	6	15	18	32	40	3	-	-	183
9	4	1	4	6	9	10	5	35	42	7	-	1	169
2	3	3	-	7	2	4	9	18	28	5	1	1	110
3	5	6	1	3	1	1	10	21	14	7	-	-	93
<b>79</b>	<b>124</b>	<b>123</b>	<b>146</b>	<b>216</b>	<b>205</b>	<b>265</b>	<b>260</b>	<b>448</b>	<b>288</b>	<b>30</b>	<b>2</b>	<b>3</b>	<b>2 926</b>
2	3	1	-	4	3	3	2	10	12	5	-	-	55
1	1	2	-	2	1	2	5	10	9	7	-	-	46
1	-	1	1	-	1	2	3	3	6	4	-	-	31
-	-	1	-	-	-	-	1	2	6	8	-	-	24
-	1	-	-	1	-	-	1	-	3	3	-	-	10
-	-	2	-	-	-	-	1	1	4	3	-	-	13
1	-	-	-	-	-	-	-	1	-	-	1	-	5
-	-	-	-	1	-	-	-	-	-	1	-	-	3
-	-	-	-	-	1	-	-	1	-	-	-	-	2
-	-	-	-	-	-	1	-	-	-	-	-	-	1
<b>5</b>	<b>5</b>	<b>7</b>	<b>1</b>	<b>8</b>	<b>6</b>	<b>8</b>	<b>13</b>	<b>28</b>	<b>40</b>	<b>31</b>	<b>1</b>	<b>-</b>	<b>190</b>
-	-	-	-	-	-	1	-	1	1	1	1	-	7
-	-	-	1	-	-	-	-	-	-	-	-	4	12
<b>2 420</b>	<b>2 194</b>	<b>1 867</b>	<b>1 514</b>	<b>1 229</b>	<b>965</b>	<b>787</b>	<b>583</b>	<b>730</b>	<b>362</b>	<b>66</b>	<b>4</b>	<b>123</b>	<b>137 329</b>

21.- WETTIGE GEBORTEN NAAR DE LEEFTIJD VAN DE MOEDER EN DE DUUR VAN HET HUWELIJK  
PER 1 000 VROUWEN VAN DE BESCHOUWDE LEEFTIJDSGROEP - VERGELIJKING 1961 - 1971

Leeftijd van de moeder	1961							1971						
	Duur van het huwelijk							Duur van het huwelijk						
	< 5 jaar	5 - < 10 jaar	10 - < 15 jaar	15 - < 20 jaar	20 - < 25 jaar	25 jaar en meer	Totaal	< 5 jaar	5 - < 10 jaar	10 - < 15 jaar	15 - < 20 jaar	20 - < 25 jaar	25 jaar en meer	Totaal
15 - < 20 jaar	23,09	0,01	-	-	-	-	23,10	29,66	0,03	-	-	-	-	29,69
20 - < 25 jaar	147,26	9,13	0,05	-	-	-	156,44	134,83	9,74	0,09	0,01	-	-	144,67
25 - < 30 jaar	95,25	66,79	4,91	0,01	-	-	166,96	73,60	55,63	4,43	0,08	-	-	133,74
30 - < 35 jaar	22,91	44,17	32,27	2,25	0,02	-	101,62	13,91	32,44	25,43	2,35	0,04	-	74,17
35 - < 40 jaar	5,97	9,80	21,49	12,77	0,73	0,01	50,77	4,03	5,36	12,41	10,65	0,90	0,01	33,36
40 - < 45 jaar	1,23	1,48	3,94	6,74	2,92	0,16	16,47	0,93	0,84	1,49	3,35	2,26	0,10	8,97
45 - < 50 jaar	0,04	0,06	0,09	0,30	0,38	0,14	1,01	0,05	0,05	0,06	0,11	0,21	0,10	0,58
15 - < 50 jaar	41,33	19,61	9,76	3,31	0,54	0,04	74,59	38,15	13,95	5,68	2,24	0,48	0,03	60,53

22.- WETTIGE GEBORTEN PER LEEFTIJDSGROEP NAAR DE RANG VAN DE GEBORTE PER 1 000 VROUWEN VAN DE AANGEGEVEN LEEFTIJDSGROEP -  
VERGELIJKING 1961 - 1971

Leeftijd van de moeder	1961										Totaal
	Rang der geboorte rekening houdend met de vorige (al dan niet overleden) levend geboren kinderen uit het huidige huwelijk										
	1	2	3	4	5	6	7	8	9 en verdere	onbekend	
15 - < 20 jaar	25,03	4,95	0,77	0,09	0,01	-	-	-	-	0,11	30,96
20 - < 25 jaar	96,31	48,85	15,83	4,85	1,46	0,39	0,09	0,03	0,02	0,62	168,45
25 - < 30 jaar	47,80	53,68	32,78	15,93	7,15	3,15	1,34	0,52	0,31	0,62	163,28
30 - < 35 jaar	14,42	22,87	20,71	15,27	9,55	5,70	3,09	1,82	1,97	0,38	95,78
35 - < 40 jaar	4,79	7,21	8,45	7,67	6,11	4,40	2,98	1,88	3,28	0,16	46,93
40 - < 45 jaar	1,07	1,15	1,76	1,81	1,77	1,35	1,10	0,81	1,91	0,05	12,78
45 - < 50 jaar	0,05	0,05	0,08	0,10	0,13	0,12	0,09	0,09	0,29	0,01	1,01

Leeftijd van de moeder	1971										Totaal
	Rang der geboorte rekening houdend met de vorige (al dan niet overleden) levend geboren kinderen uit het huidige huwelijk										
	1	2	3	4	5	6	7	8	9 en verdere	onbekend	
15 - < 20 jaar	25,23	4,03	0,45	0,02	0,01	-	-	-	-	-	29,74
20 - < 25 jaar	90,08	40,23	10,96	2,75	0,59	0,13	0,03	-	0,01	-	144,78
25 - < 30 jaar	46,02	49,30	23,83	9,17	3,56	1,38	0,45	0,10	0,04	-	133,85
30 - < 35 jaar	12,86	20,14	18,50	11,58	5,69	2,89	1,46	0,57	0,54	-	74,23
35 - < 40 jaar	4,10	6,04	6,86	5,92	4,03	2,71	1,57	0,95	1,22	-	33,40
40 - < 45 jaar	1,10	1,17	1,49	1,32	1,19	0,91	0,57	0,42	0,80	-	8,97
45 - < 50 jaar	0,06	0,06	0,09	0,07	0,07	0,06	0,05	0,04	0,08	-	0,58

23.- WETTIGE GEBORTEN NAAR HUN RANG IN HET HUIDIGE HUWELIJK EN NAAR DE LEEFTIJD VAN DE MOEDER - JAAR 1971  
(inclusief de levend geboren maar levenloos aangegeven kinderen, exclusief de doodgeborenen)

Geboorte- jaar van de moeder	Leeftijd van de moeder in verstreken jaren	Rang der geboorten rekening houdend met de vorige (al dan niet overleden) levend geboren kinderen uit het huidige huwelijk											
		1 <sup>e</sup> geboorte	2e geboorte	3e geboorte	4e geboorte	5e geboorte	6e geboorte	7e geboorte	8e geboorte	9e geboorte en verdere	Niet aange- geven	Totaal der geboorten	
	< 15	12	-	-	-	-	-	-	-	-	-	-	12
	<b>Totaal :</b>	<b>12</b>	<b>-</b>	<b>-</b>	<b>-</b>	<b>-</b>	<b>-</b>	<b>-</b>	<b>-</b>	<b>-</b>	<b>-</b>	<b>-</b>	<b>12</b>
1956	15	22	1	-	-	-	-	-	-	-	-	-	23
1955	15	78	4	-	-	-	-	-	-	-	-	-	82
	16	150	10	-	-	-	-	-	-	-	-	-	160
1954	16	307	24	2	-	-	-	-	-	-	-	-	333
	17	606	38	1	-	-	-	-	-	-	-	-	645
1953	17	840	101	6	-	-	-	-	-	-	-	-	947
	18	1 236	145	4	-	-	-	-	-	-	-	-	1 385
1952	18	1 538	261	31	3	-	-	-	-	-	-	-	1 833
	19	2 052	384	41	1	-	-	-	-	-	-	-	2 478
1951	19	2 339	498	79	2	1	-	-	-	-	-	-	2 919
	<b>Totaal :</b>	<b>9 168</b>	<b>1 466</b>	<b>164</b>	<b>6</b>	<b>1</b>	<b>-</b>	<b>-</b>	<b>-</b>	<b>-</b>	<b>-</b>	<b>-</b>	<b>10 805</b>
1951	20	2 686	651	100	6	1	-	-	-	-	-	-	3 444
1950	20	2 963	925	182	25	2	1	-	-	-	-	-	4 098
	21	3 180	1 036	216	33	4	-	-	-	-	-	-	4 469
1949	21	3 263	1 175	285	57	8	-	-	-	-	-	-	4 788
	22	3 453	1 362	323	71	12	1	-	-	-	-	-	5 222
1948	22	3 491	1 578	418	103	21	5	2	-	-	-	-	5 618
	23	3 488	1 671	496	112	22	3	-	-	-	-	-	5 792
1947	23	3 219	1 825	577	183	33	14	2	-	-	-	-	5 853
	24	3 066	1 966	586	179	47	9	1	-	1	-	-	5 855
1946	24	3 011	2 023	690	203	58	14	4	-	2	-	-	6 005
	<b>Totaal :</b>	<b>31 820</b>	<b>14 212</b>	<b>3 873</b>	<b>972</b>	<b>208</b>	<b>47</b>	<b>9</b>	<b>-</b>	<b>3</b>	<b>-</b>	<b>-</b>	<b>51 144</b>
1946	25	2 684	2 076	686	223	63	24	2	3	-	-	-	5 761
1945	25	2 133	1 906	726	247	100	32	8	-	-	-	-	5 152
	26	1 749	1 745	748	236	77	19	6	1	1	-	-	4 582
1944	26	1 622	1 803	787	284	116	41	10	2	-	-	-	4 655
	27	1 436	1 638	803	310	87	35	11	-	2	-	-	4 332
1943	27	1 239	1 569	799	343	133	50	20	10	-	-	-	4 163
	28	1 011	1 270	719	263	115	50	14	3	3	-	-	3 448
1942	28	870	1 210	685	323	127	51	18	3	2	-	-	3 289
	29	736	1 006	686	306	113	53	17	3	2	-	-	2 922
1941	29	628	888	664	276	159	69	33	5	3	-	-	2 725
	<b>Totaal :</b>	<b>14 108</b>	<b>15 111</b>	<b>7 303</b>	<b>2 811</b>	<b>1 090</b>	<b>424</b>	<b>139</b>	<b>30</b>	<b>13</b>	<b>-</b>	<b>-</b>	<b>41 029</b>
1941	30	528	749	575	313	137	52	28	10	6	-	-	2 398
1940	30	517	787	648	361	152	108	47	15	4	-	-	2 639
	31	426	691	617	360	151	66	32	13	6	-	-	2 362
1939	31	423	674	617	364	156	89	43	11	13	-	-	2 390
	32	381	583	578	319	156	68	45	9	11	-	-	2 150
1938	32	391	598	510	359	178	86	58	20	17	-	-	2 217
	33	279	506	490	317	158	73	35	16	16	-	-	1 890
1937	33	262	408	436	305	185	90	49	23	22	-	-	1 780
	34	227	370	387	294	155	92	36	16	24	-	-	1 601
1936	34	204	328	372	284	180	93	41	28	33	-	-	1 563
	<b>Totaal :</b>	<b>3 638</b>	<b>5 694</b>	<b>5 230</b>	<b>3 276</b>	<b>1 608</b>	<b>817</b>	<b>414</b>	<b>161</b>	<b>152</b>	<b>-</b>	<b>-</b>	<b>20 990</b>
1936	35	205	299	314	260	160	90	44	19	22	-	-	1 413
1935	35	156	273	298	224	139	108	54	38	45	-	-	1 335
	36	137	228	254	210	130	101	47	25	27	-	-	1 159
1934	36	128	190	255	214	149	89	60	39	42	-	-	1 166
	37	122	192	200	191	139	73	45	21	48	-	-	1 031
1933	37	127	167	195	158	103	101	47	37	27	-	-	962
	38	106	164	159	157	112	67	41	35	45	-	-	886
1932	38	100	131	145	148	99	71	56	31	37	-	-	818
	39	91	111	149	122	96	61	42	25	42	-	-	739
1931	39	83	92	128	128	104	68	43	20	39	-	-	705
	<b>Totaal :</b>	<b>1 255</b>	<b>1 847</b>	<b>2 097</b>	<b>1 812</b>	<b>1 231</b>	<b>829</b>	<b>479</b>	<b>290</b>	<b>374</b>	<b>-</b>	<b>-</b>	<b>10 214</b>

## 23.- (vervolg)

Geboorte- jaar van de moeder	Leeftijd van de moeder in verstreken jaren	Rang der geboorten rekening houdend met de vorige (al dan niet overleden) levend geboren kinderen uit het huidige huwelijk										
		1 <sup>e</sup> geboorte	2e geboorte	3e geboorte	4e geboorte	5e geboorte	6e geboorte	7e geboorte	8e geboorte	9e geboorte en verdere	Niet aange- geven	Totaal der geboorten
1931	40	70	83	100	91	81	42	30	17	38	-	552
1930	40	57	72	94	83	83	54	39	17	56	-	555
	41	51	72	78	59	49	39	16	26	17	-	407
1929	41	48	32	63	62	45	40	15	19	32	-	356
	42	33	33	39	35	30	29	24	13	27	-	263
1928	42	30	24	38	37	22	33	22	10	22	-	238
	43	20	25	28	26	18	23	7	10	26	-	183
1927	43	19	15	20	17	26	22	15	11	24	-	169
	44	15	16	13	9	19	7	11	8	12	-	110
1926	44	15	8	14	11	15	7	7	6	10	-	93
	<i>Totaal :</i>	<i>358</i>	<i>380</i>	<i>487</i>	<i>430</i>	<i>388</i>	<i>296</i>	<i>186</i>	<i>137</i>	<i>264</i>	-	<i>2 926</i>
1926	45	7	5	6	7	10	4	4	3	9	-	55
1925	45	3	5	9	6	3	6	5	5	4	-	46
	46	2	7	3	3	5	3	3	2	3	-	31
1924	46	5	-	4	3	2	4	1	-	5	-	24
	47	-	-	2	2	2	-	-	2	2	-	10
1923	47	2	1	2	2	-	2	1	2	1	-	13
	48	1	1	1	-	-	-	1	-	1	-	5
1922	48	1	-	-	1	-	-	1	-	-	-	3
	49	-	-	1	-	-	-	-	-	1	-	2
1921	49	-	-	-	-	1	-	-	-	-	-	1
	<i>Totaal :</i>	<i>21</i>	<i>19</i>	<i>28</i>	<i>24</i>	<i>23</i>	<i>19</i>	<i>16</i>	<i>14</i>	<i>26</i>	-	<i>190</i>
	50 en meer	2	-	-	-	-	3	1	-	1	-	7
	Leeftijd onbekend	8	2	-	-	2	-	-	-	-	-	12
	<i>Totaal :</i>	<i>60 390</i>	<i>38 731</i>	<i>19 182</i>	<i>9 331</i>	<i>4 551</i>	<i>2 435</i>	<i>1 244</i>	<i>632</i>	<i>833</i>	-	<i>137 329</i>



## 24.- (vervolg)

Duur van het huidige huwelijk	Jaar van het huidige huwelijk	Rang der geboorten rekening houdend met de vorige (al dan niet overleden) levend geboren kinderen uit het huidige huwelijk										Totaal
		1e geboorte	2e geboorte	3e geboorte	4e geboorte	5e geboorte	6e geboorte	7e geboorte	8e geboorte	9e geboorte en verdere	Niet aangeduid	
3 jaar	1968	2 053	3 438	812	54	3	1	-	-	-	-	6 361
	1967	2 053	3 683	1 230	113	8	4	-	-	-	-	7 091
	<i>Totaal :</i>	<i>4 106</i>	<i>7 121</i>	<i>2 042</i>	<i>167</i>	<i>11</i>	<i>5</i>	<i>-</i>	<i>-</i>	<i>-</i>	<i>-</i>	<i>13 452</i>
4 jaar	1967	1 327	2 513	1 130	182	14	-	-	-	-	-	5 166
	1966	1 378	2 915	1 594	340	42	5	3	-	1	-	6 278
	<i>Totaal :</i>	<i>2 705</i>	<i>5 428</i>	<i>2 724</i>	<i>522</i>	<i>56</i>	<i>5</i>	<i>3</i>	<i>-</i>	<i>1</i>	<i>-</i>	<i>11 444</i>
5 jaar	1966	861	1 895	1 151	335	48	2	1	-	-	-	4 293
	1965	878	1 997	1 484	479	103	7	-	2	-	-	4 950
	<i>Totaal :</i>	<i>1 739</i>	<i>3 892</i>	<i>2 635</i>	<i>814</i>	<i>151</i>	<i>9</i>	<i>1</i>	<i>2</i>	<i>-</i>	<i>-</i>	<i>9 243</i>
6 jaar	1965	561	1 331	1 038	449	111	19	1	2	1	-	3 513
	1964	541	1 334	1 280	598	167	33	6	-	2	-	3 961
	<i>Totaal :</i>	<i>1 102</i>	<i>2 665</i>	<i>2 318</i>	<i>1 047</i>	<i>278</i>	<i>52</i>	<i>7</i>	<i>2</i>	<i>3</i>	<i>-</i>	<i>7 474</i>
7 jaar	1964	407	938	875	484	156	44	11	-	-	-	2 915
	1963	370	958	937	590	218	72	16	2	-	-	3 163
	<i>Totaal :</i>	<i>777</i>	<i>1 896</i>	<i>1 812</i>	<i>1 074</i>	<i>374</i>	<i>116</i>	<i>27</i>	<i>2</i>	<i>-</i>	<i>-</i>	<i>6 078</i>
8 jaar	1963	245	575	639	428	155	66	14	1	3	-	2 126
	1962	245	663	813	511	229	91	35	3	1	-	2 591
	<i>Totaal :</i>	<i>490</i>	<i>1 238</i>	<i>1 452</i>	<i>939</i>	<i>384</i>	<i>157</i>	<i>49</i>	<i>4</i>	<i>4</i>	<i>-</i>	<i>4 717</i>
9 jaar	1962	169	420	583	423	194	69	25	3	3	-	1 889
	1961	188	485	600	505	291	97	33	9	2	-	2 210
	<i>Totaal :</i>	<i>357</i>	<i>905</i>	<i>1 183</i>	<i>928</i>	<i>485</i>	<i>166</i>	<i>58</i>	<i>12</i>	<i>5</i>	<i>-</i>	<i>4 099</i>
10 jaar	1961	133	313	423	336	166	93	27	8	-	-	1 499
	1960	147	371	499	415	260	124	57	12	9	-	1 894
	<i>Totaal :</i>	<i>280</i>	<i>684</i>	<i>922</i>	<i>751</i>	<i>426</i>	<i>217</i>	<i>84</i>	<i>20</i>	<i>9</i>	<i>-</i>	<i>3 393</i>
11 jaar	1960	120	277	385	265	191	92	34	11	8	-	1 383
	1959	118	306	381	358	230	137	66	21	10	-	1 627
	<i>Totaal :</i>	<i>238</i>	<i>583</i>	<i>766</i>	<i>623</i>	<i>421</i>	<i>229</i>	<i>100</i>	<i>32</i>	<i>18</i>	<i>-</i>	<i>3 010</i>
12 jaar	1959	69	190	248	258	134	85	39	10	11	-	1 044
	1958	93	228	299	283	197	148	82	30	16	-	1 376
	<i>Totaal :</i>	<i>162</i>	<i>418</i>	<i>547</i>	<i>541</i>	<i>331</i>	<i>233</i>	<i>121</i>	<i>40</i>	<i>27</i>	<i>-</i>	<i>2 420</i>
13 jaar	1958	60	145	237	193	145	83	48	20	14	-	945
	1957	66	189	277	269	189	130	68	33	28	-	1 249
	<i>Totaal :</i>	<i>126</i>	<i>334</i>	<i>514</i>	<i>462</i>	<i>334</i>	<i>213</i>	<i>116</i>	<i>53</i>	<i>42</i>	<i>-</i>	<i>2 194</i>
14 jaar	1957	33	118	176	164	122	89	62	39	25	-	828
	1956	44	142	212	186	173	143	80	28	31	-	1 039
	<i>Totaal :</i>	<i>77</i>	<i>260</i>	<i>388</i>	<i>350</i>	<i>295</i>	<i>232</i>	<i>142</i>	<i>67</i>	<i>56</i>	<i>-</i>	<i>1 867</i>
15 jaar	1956	32	89	120	131	124	70	42	30	28	-	666
	1955	43	89	156	161	138	106	64	39	52	-	848
	<i>Totaal :</i>	<i>75</i>	<i>178</i>	<i>276</i>	<i>292</i>	<i>262</i>	<i>176</i>	<i>106</i>	<i>69</i>	<i>80</i>	<i>-</i>	<i>1 514</i>
16 jaar	1955	32	70	87	104	97	79	43	29	39	-	580
	1954	30	70	110	114	107	79	56	43	40	-	649
	<i>Totaal :</i>	<i>62</i>	<i>140</i>	<i>197</i>	<i>218</i>	<i>204</i>	<i>158</i>	<i>99</i>	<i>72</i>	<i>79</i>	<i>-</i>	<i>1 229</i>



## 24.- (vervolg)

Duur van het huidige huwelijk	Jaar van het huidige huwelijk	Rang der geboorten rekening houdend met de vorige (al dan niet overleden) levend geboren kinderen uit het huidige huwelijk										Totaal
		1 <sup>e</sup> ge-boorte	2 <sup>e</sup> ge-boorte	3 <sup>e</sup> ge-boorte	4 <sup>e</sup> ge-boorte	5 <sup>e</sup> ge-boorte	6 <sup>e</sup> ge-boorte	7 <sup>e</sup> ge-boorte	8 <sup>e</sup> ge-boorte	9 <sup>e</sup> ge-boorte en verdere	Niet aange- duid	
17 jaar	1954	24	46	78	89	72	50	35	28	48	-	470
	1953	20	52	70	80	80	75	41	31	46	-	495
<i>Totaal :</i>		44	98	148	169	152	125	76	59	94	-	965
18 jaar	1953	10	31	59	75	57	40	37	19	31	-	359
	1952	7	26	64	75	65	49	43	35	64	-	428
<i>Totaal :</i>		17	57	123	150	122	89	80	54	95	-	787
19 jaar	1952	9	32	33	34	26	42	20	17	38	-	251
	1951	5	27	51	45	63	46	30	21	44	-	332
<i>Totaal :</i>		14	59	84	79	89	88	50	38	82	-	583
20 jaar	1951	-	14	27	30	33	25	19	12	35	-	195
	1950	7	15	15	29	36	34	22	23	41	-	222
<i>Totaal :</i>		7	29	42	59	69	59	41	35	76	-	417
21 jaar	1950	4	11	16	20	26	19	15	12	26	-	149
	1949	9	15	20	26	17	13	21	18	25	-	164
<i>Totaal :</i>		13	26	36	46	43	32	36	30	51	-	313
22 jaar	1949	3	5	9	13	9	14	12	10	18	-	93
	1948	-	3	10	9	13	18	7	7	21	-	88
<i>Totaal :</i>		3	8	19	22	22	32	19	17	39	-	181
23 jaar	1948	3	1	6	6	7	6	8	5	12	-	54
	1947	1	2	7	9	7	12	4	6	17	-	65
<i>Totaal :</i>		4	3	13	15	14	18	12	11	29	-	119
24 jaar	1947	2	-	3	-	2	3	5	3	14	-	32
	1946	1	-	6	1	2	4	1	3	12	-	30
<i>Totaal :</i>		3	-	9	1	4	7	6	6	26	-	62
25 jaar en meer		17	2	4	7	7	8	7	6	12	-	70
Onbekende duur		65	9	10	11	9	9	4	1	5	-	123
<i>Algemeen totaal :</i>		60 390	38 731	19 182	9 331	4 551	2 435	1 244	632	833	-	137 329

25.- WETTIGE GEBOORTEN NAAR HET GESLACHT EN HUN RANG IN HET HUIDIGE HUWELIJK EN VOLGENS HET GESLACHT VAN HET VOORGAANDE LEVENDE KIND - Jaar 1971

(inclusief de levend geboren maar levenloos aangegeven kinderen, exclusief de doodgeborenen)

Geslacht van het pasgeboren kind en rang van de geboorte, rekening houdend met de vorige (al dan niet overleden) levend geboren kinderen			Geslacht van het voorgaande levende kind		
Rang	Geslacht	Aantal	Mannelijk	Vrouwelijk	Niet aangegeven
2e geboorte	mannelijk	19 960	10 407	9 543	10
	vrouwelijk	18 771	9 744	9 015	12
3e geboorte	mannelijk	9 909	5 117	4 785	7
	vrouwelijk	9 273	4 710	4 560	3
4e geboorte	mannelijk	4 758	2 506	2 246	6
	vrouwelijk	4 573	2 335	2 233	5
5e geboorte	mannelijk	2 333	1 213	1 119	1
	vrouwelijk	2 218	1 136	1 080	2
6e geboorte	mannelijk	1 269	655	611	3
	vrouwelijk	1 166	604	558	4
7e geboorte	mannelijk	642	337	305	-
	vrouwelijk	602	315	287	-
8e geboorte	mannelijk	333	160	173	-
	vrouwelijk	299	155	143	1
9e geboorte en verdere	mannelijk	402	194	205	3
	vrouwelijk	431	203	227	1
Onbekend	mannelijk	-	-	-	-
	vrouwelijk	-	-	-	-
Totaal	mannelijk	39 606	20 589	18 987	30
	vrouwelijk	37 333	19 202	18 103	28
Algemeen totaal :		76 939	39 791	37 090	58

26.- WETTIGE GEBORTEN NAAR HUN RANG IN HET HUIDIGE HUWELIJK EN HET TIJDSVERLOOP NA DE VOORGAANDE GEBORTE - JAAR 1971  
(inclusief de levend geboren maar levenloos aangegeven kinderen, exclusief de doodgeborenen)

Tijd verlopen vanaf de vorige geboorte	jaar van vorige geboorte	Rang der geboorten met inachtneming van de vorige (al dan niet overleden) levend geboren kinderen uit het huidige huwelijk									Totaal van de geboorten van 2e rang en verdere
		2e geboorte	3e geboorte	4e geboorte	5e geboorte	6e geboorte	7e geboorte	8e geboorte	9e geboorte en verdere	Onbekend	
Minder dan 1 jaar	1971	567	405	216	118	62	37	17	25	-	1 447
	1970	1 645	566	229	107	73	44	12	23	-	2 699
1 jaar	1970	6 790	2 724	1 241	569	331	167	99	144	-	12 065
	1969	6 276	2 708	1 262	679	367	211	93	149	-	11 745
2 jaar	1969	4 534	1 892	937	405	241	122	64	108	-	8 303
	1968	4 143	1 899	921	364	222	115	66	86	-	7 816
3 jaar	1968	2 828	1 340	650	304	166	81	42	57	-	5 468
	1967	2 496	1 255	637	297	177	89	40	49	-	5 040
4 jaar	1967	1 699	935	468	224	113	62	29	36	-	3 566
	1966	1 492	918	455	256	108	56	43	39	-	3 367
5 jaar	1966	1 086	655	380	194	83	29	25	26	-	2 478
	1965	935	646	344	181	90	49	23	21	-	2 289
6 jaar	1965	693	506	247	134	64	30	13	14	-	1 701
	1964	581	412	229	142	71	28	19	16	-	1 498
7 jaar	1964	441	365	174	119	49	26	9	10	-	1 193
	1963	400	305	158	89	37	22	8	3	-	1 022
8 jaar	1963	271	285	137	70	47	19	3	6	-	838
	1962	253	233	121	50	30	12	6	4	-	709
9 jaar	1962	209	160	82	45	20	5	3	4	-	528
	1961	181	154	81	46	13	15	3	1	-	494
10 jaar	1961	162	118	62	28	14	4	4	2	-	394
	1960	141	96	60	25	9	3	1	2	-	337
11 jaar	1960	125	94	47	18	10	4	-	1	-	299
	1959	105	77	40	19	8	1	-	-	-	250
12 jaar	1959	87	71	15	11	3	1	2	-	-	190
	1958	64	61	21	11	4	2	-	-	-	163
13 jaar	1958	57	55	13	6	1	-	1	-	-	133
	1957	69	29	12	5	1	-	-	-	-	116
14 jaar	1957	51	26	11	3	-	1	2	-	-	94
	1956	35	20	16	3	1	-	-	-	-	75
15 jaar	1956	37	15	6	3	1	1	-	2	-	65
	1955	32	24	4	2	-	-	-	-	-	62
16 jaar	1955	24	21	8	-	-	-	-	-	-	53
	1954	20	10	4	-	-	-	1	-	-	35
17 jaar	1954	12	13	2	1	-	-	-	-	-	28
	1953	8	8	1	-	1	-	-	-	-	18
18 jaar	1953	13	5	1	-	1	-	-	-	-	20
	1952	7	6	1	-	-	-	-	-	-	14
19 jaar	1952	9	3	-	-	-	-	-	-	-	12
	1951	5	-	1	-	1	-	-	1	-	8
20 jaar	1951	4	1	1	-	-	-	-	-	-	6
	1950	8	1	-	1	-	-	-	-	-	10
21 jaar	1950	4	1	1	-	-	-	-	-	-	6
	1949	5	1	-	-	-	-	-	-	-	6
22 jaar	1949	-	-	-	-	-	-	-	-	-	-
	1948	1	2	-	-	-	-	-	-	-	3
23 jaar	1948	-	-	-	-	-	-	-	-	-	-
	1947	1	-	-	-	-	-	-	-	-	1
24 jaar	1947	-	-	-	-	-	-	-	-	-	-
	1946	-	-	-	-	-	-	-	-	-	-
25 jaar	1946	1	-	-	-	-	-	-	-	-	1-
	1945	-	-	-	-	-	-	-	-	-	-
Onbekend		124	61	35	22	16	8	4	4	-	274
<i>Algemeen totaal :</i>		<i>38 731</i>	<i>19 182</i>	<i>9 331</i>	<i>4 551</i>	<i>2 435</i>	<i>1 244</i>	<i>632</i>	<i>833</i>	<i>-</i>	<i>76 939</i>

27.- WETTIGE GEBOORTEN NAAR DE SOCIALE STAND EN DE LEEFTIJD VAN DE MOEDER EN HUN RANG IN HET HUIDIGE HUWELIJK VAN DE OUDERS -  
Jaar 1971:

(inclusief de levend geboren maar levenloos aangegeven kinderen, exclusief de doodgeborenen)

Leeftijd van de moeder	RANG DER GEBOORTEN REKENING HOUDEND MET DE VORIGE													
	1 <sup>e</sup> geboorte							2 <sup>e</sup> geboorte						
	Sociale stand van de moeder							Sociale stand van de moeder						
	zonder beroep	bedrijfs- leidster	bediende		arbeidster		Totaal	zonder beroep	bedrijfs- leidster	bediende		arbeidster		Totaal
			bedrijvigheid uitgeoefend							bedrijvigheid uitgeoefend				
		thuis	buitens- huis	thuis	buitens- huis			thuis	buitens- huis	thuis	buitens- huis			
Minder dan 15 jaar	12	-	-	-	-	-	12	-	-	-	-	-	-	
15 - < 20 jaar	4 893	83	17	1 404	17	2 752	9 166	1 163	16	1	78	1	207	1 466
20 - < 25 jaar	12 551	790	88	11 324	43	7 025	31 821	9 432	366	37	2 307	19	2 051	14 212
25 - < 30 jaar	4 886	465	44	6 440	17	2 257	14 109	8 685	571	43	4 276	20	1 516	15 111
30 - < 35 jaar	1 601	140	12	1 267	4	614	3 638	3 458	203	15	1 403	11	604	5 694
35 - < 40 jaar	679	57	4	315	3	197	1 255	1 219	93	6	315	3	211	1 847
40 - < 45 jaar	217	21	-	65	-	55	358	268	19	1	57	1	34	380
45 en meer	14	1	-	2	-	6	23	16	1	-	-	-	2	19
Onbekend	7	-	-	-	-	1	8	2	-	-	-	-	-	2
<i>Totaal 1971 :</i>	<i>24 860</i>	<i>1 557</i>	<i>165</i>	<i>20 817</i>	<i>84</i>	<i>12 907</i>	<i>60 390</i>	<i>24 243</i>	<i>1 269</i>	<i>103</i>	<i>8 436</i>	<i>55</i>	<i>4 625</i>	<i>38 731</i>
1955	2 832	83	7	269	14	500	3 705	2 233	63	3	84	6	149	2 538
1956	2 770	93	8	296	7	541	3 715	2 208	72	4	94	3	151	2 532
1957	2 750	100	10	307	12	542	3 721	2 201	79	4	99	5	148	2 536
1958	2 694	101	8	341	16	548	3 708	2 209	72	5	110	8	148	2 552
1959	2 599	103	11	382	16	562	3 673	2 226	81	6	128	8	153	2 602
1960	2 459	109	13	449	12	562	3 604	2 199	88	8	152	7	167	2 621
1961	2 360	118	11	480	11	558	3 538	2 198	91	7	178	7	176	2 657
1962	2 239	115	8	513	16	572	3 463	2 212	94	6	191	9	179	2 691
1963	2 167	108	9	591	13	601	3 489	2 163	94	6	213	11	189	2 676
1964	2 080	107	6	668	10	631	3 502	2 124	94	4	257	8	207	2 694
1965	2 055	112	7	771	12	683	3 640	2 072	96	6	294	9	217	2 694
1966	2 046	113	10	868	9	741	3 787	2 034	92	6	335	6	233	2 706
1967	2 025	124	6	977	11	773	3 916	2 015	103	5	391	8	254	2 776
1968	1 963	126	10	1 092	6	841	4 038	1 963	101	5	447	6	278	2 800
1969	1 899	131	8	1 228	5	873	4 144	1 893	100	4	510	3	306	2 816
1970	1 862	124	13	1 356	6	905	4 266	1 828	96	8	553	5	319	2 809
1971	1 810	114	12	1 516	6	940	4 398	1 765	92	8	614	4	337	2 820

(AL DAN NIET OVERLEDEN) LEVEND GEBOREN KINDEREN UIT HET HUIDIGE HUWELIJK																						onbekend en niet aangeduid	Algemeen totaal
3e geboorte							4e geboorte							5e geboorte en verdere									
Sociale stand van de moeder							Sociale stand van de moeder							Sociale stand van de moeder									
zonder beroep	bedrijfsleider	bediende		arbeidster		Totaal	zonder beroep	bedrijfsleider	bediende		arbeidster		Totaal	zonder beroep	bedrijfsleider	bediende		arbeidster		Totaal			
		bedrijvigheid uitgeoefend							bedrijvigheid uitgeoefend							bedrijvigheid uitgeoefend							
		bui- thuis	tens- thuis	huis	bui- tens- thuis				bui- thuis	tens- thuis	huis	bui- tens- thuis				bui- thuis	tens- thuis	huis	bui- tens- thuis				
-	-	-	-	-	-	-	-	-	-	-	-	-	-	-	-	-	-	-	-	-	-		
140	1	-	4	-	19	164	7	-	-	-	-	-	7	2	-	-	-	-	-	2	12		
3 202	80	8	223	3	357	3 873	857	20	1	24	1	68	971	241	5	2	3	-	16	267	10 805		
5 494	240	14	1 000	9	546	7 303	2 385	85	6	182	3	150	2 811	1 546	37	1	38	-	73	1 695	51 144		
3 882	218	11	797	5	317	5 230	2 734	103	4	282	6	147	3 276	2 886	81	1	75	4	105	3 152	41 029		
1 638	80	5	237	6	131	2 097	1 540	75	-	111	3	83	1 812	2 919	102	3	86	2	91	3 203	20 990		
375	31	-	44	-	37	487	351	26	1	25	2	25	430	1 169	46	3	23	2	28	1 271	10 214		
24	-	-	-	-	4	28	17	2	-	1	-	4	24	91	8	-	3	-	1	103	2 926		
-	-	-	-	-	-	-	-	-	-	-	-	-	-	2	-	-	-	-	-	2	197		
14 755	650	38	2 305	23	1 411	19 182	7 891	311	12	625	15	477	9 331	8 856	279	10	228	8	314	9 695	12		

## Proportionele verdeling

1 427	41	1	24	2	46	1 541	858	23	-	9	1	14	905	1 174	30	-	4	1	13	1 222	89	10 000
1 394	46	1	27	1	47	1 516	854	25	1	10	-	20	910	1 188	34	-	5	-	14	1 241	86	10 000
1 385	47	2	29	2	45	1 510	835	24	1	10	1	15	886	1 212	34	-	6	1	11	1 264	83	10 000
1 385	45	3	35	3	44	1 515	842	29	1	12	1	15	900	1 198	34	1	5	1	12	1 251	74	10 000
1 386	47	2	39	3	46	1 523	827	27	1	11	1	17	884	1 186	35	1	7	1	13	1 243	75	10 000
1 392	49	4	44	3	52	1 544	841	30	1	16	1	18	907	1 196	33	1	9	-	13	1 252	72	10 000
1 408	53	3	56	2	56	1 578	842	28	2	19	1	23	915	1 208	38	1	10	1	16	1 274	38	10 000
1 443	56	2	59	3	56	1 619	840	32	1	20	1	23	917	1 197	36	1	13	1	17	1 265	45	10 000
1 440	56	3	69	5	61	1 634	843	30	2	22	1	21	919	1 172	34	1	12	1	17	1 237	45	10 000
1 418	55	2	82	3	59	1 619	855	31	1	24	1	25	937	1 134	33	-	14	-	20	1 201	47	10 000
1 386	54	2	92	4	69	1 607	818	30	1	30	1	25	905	1 044	30	1	12	1	21	1 109	45	10 000
1 327	55	3	99	3	77	1 564	785	24	1	29	1	30	870	963	27	1	14	-	19	1 024	49	10 000
1 291	55	2	117	4	79	1 548	724	24	1	35	1	29	814	880	27	1	14	1	23	946	-	10 000
1 242	54	2	123	2	87	1 510	694	25	1	33	1	32	786	808	24	-	13	1	20	866	-	10 000
1 173	53	2	140	2	93	1 463	659	27	1	37	1	31	756	761	22	1	14	1	22	821	-	10 000
1 115	49	4	156	2	98	1 424	627	27	1	42	1	33	731	710	21	1	15	-	23	770	-	10 000
1 075	45	3	169	2	103	1 397	574	23	1	45	1	35	679	645	20	1	16	1	23	706	-	10 000

28.- WETTIGE GEBOORTEN NAAR DE RANG IN HET HUIDIGE HUWELIJK EN NAAR HET BEROEP VAN DE VADER - JAAR 1971  
(inclusief de levend geboren maar levenloos aangegeven kinderen, exclusief de doodgeborenen)

Beroep en sociale stand van de vader	Rang der geboorten rekening houdend met de vorige (al dan niet overleden) levend geboren kinderen uit het huidige huwelijk										
	1 <sup>e</sup> geboorte	2e geboorte	3e geboorte	4e geboorte	5e geboorte	6e geboorte	7e geboorte	8e geboorte	9e en verdere	Niet aangegeven	Algemeen totaal
Vrije beroepen, onderwijzend personeel, kunstenaars, technici e.d. :											
Bedrijfshoofd	947	776	406	199	101	34	16	6	2	-	2 487
Bediende	8 316	5 475	2 306	837	274	102	32	16	11	-	17 369
Werkman	127	64	26	8	5	1	-	1	-	-	232
Totaal :	9 390	6 315	2 738	1 044	380	137	48	23	13	-	20 088
Bedrijfsleiders en hogere administratieve kaders :											
Bedrijfshoofd	639	617	341	182	75	33	17	12	9	-	1 925
Bediende	475	383	188	81	36	17	4	1	2	-	1 187
Totaal :	1 114	1 000	529	263	111	50	21	13	11	-	3 112
Administratief personeel :											
Bediende	9 373	5 558	2 311	914	358	171	67	31	27	-	18 810
Totaal :	9 373	5 558	2 311	914	358	171	67	31	27	-	18 810
Handelaars en verkooppersoneel :											
Bedrijfshoofd	1 336	1 062	630	252	122	55	28	16	17	-	3 518
Bediende	1 208	822	365	146	50	20	9	6	4	-	2 630
Werkman	119	67	41	9	6	7	4	-	3	-	256
Totaal :	2 663	1 951	1 036	407	178	82	41	22	24	-	6 404
Landbouwers, jagers, vissers, houthakkers, e.d. :											
Bedrijfshoofd	1 236	1 117	771	485	244	147	71	37	45	-	4 153
Werkman	427	276	178	96	62	41	26	6	7	-	1 119
Totaal :	1 663	1 393	949	581	306	188	97	43	52	-	5 272
Mijnwerkers, steengroeve- arbeiders e.d. :											
Werkman	378	453	459	334	249	190	116	57	57	-	2 293
Totaal :	378	453	459	334	249	190	116	57	57	-	2 293
Beroepen uit transport- en communicatiebedrijven :											
Bedrijfshoofd	74	55	28	17	10	2	4	-	-	-	190
Bediende	576	388	172	92	41	14	7	4	5	-	1 299
Werkman	2 792	2 065	1 275	668	373	193	97	57	56	-	7 576
Totaal :	3 442	2 508	1 475	777	424	209	108	61	61	-	9 065
Ambachtslieden, vak- en fabrieksarbeiders en handlangers :											
Bedrijfshoofd	1 346	1 244	656	325	124	68	19	11	16	-	3 809
Bediende	165	69	35	14	7	1	-	1	1	-	293
Werkman	26 341	16 029	7 960	4 128	2 125	1 203	648	319	483	-	59 236
Totaal :	27 852	17 342	8 651	4 467	2 256	1 272	667	331	500	-	63 338
Beroepen uit dienstverlenende, sport- en ontspanningsbedrijven :											
Bedrijfshoofd	286	167	65	29	10	2	2	1	1	-	563
Bediende	984	665	301	119	51	18	8	3	8	-	2 157
Werkman	602	337	114	60	31	13	2	2	3	-	1 164
Totaal :	1 872	1 169	480	208	92	33	12	6	12	-	3 884
Beroepsmilitairen en miliciens	1 241	622	301	178	77	40	19	9	15	-	2 502
Zonder beroep	1 402	420	253	158	120	63	48	36	59	-	2 559
Vader overleden	2	-	-	-	-	-	-	-	-	-	2
Algemeen totaal :	60 392	38 731	19 182	9 331	4 551	2 435	1 244	632	831	-	137 329

29.- GEBORTEN PER PROVINCIE NAAR DE MAAND VAN DE BEVALLING - JAAR 1971  
(inclusief de levend geboren maar levenloos aangegeven kinderen, exclusief de doodgeborenen)

Provincies	januari	februari	maart	april	mei	juni	juli	augustus	september	oktober	november	december	Totaal
Antwerpen	1 934	1 772	1 889	1 982	2 049	1 968	1 855	1 806	1 778	1 803	1 768	1 635	22 239
Brabant	2 529	2 311	2 534	2 667	2 599	2 610	2 547	2 422	2 457	2 447	2 252	2 397	29 772
Henegouwen	1 674	1 513	1 699	1 670	1 765	1 741	1 702	1 697	1 720	1 637	1 546	1 548	19 912
Luik	1 169	1 087	1 209	1 270	1 206	1 153	1 208	1 148	1 171	1 193	1 098	1 152	14 064
Limburg	940	846	1 010	1 021	1 002	956	987	952	923	842	781	835	11 095
Luxemburg	251	255	283	291	283	282	270	256	268	256	231	225	3 151
Namen	495	436	466	477	506	434	540	465	493	470	461	473	5 716
Oost-Vlaanderen	1 620	1 560	1 684	1 662	1 710	1 623	1 682	1 636	1 594	1 552	1 493	1 574	19 390
West-Vlaanderen	1 386	1 323	1 444	1 458	1 430	1 351	1 340	1 293	1 423	1 273	1 200	1 267	16 188
<i>Het Rijk</i>	<i>11 998</i>	<i>11 103</i>	<i>12 218</i>	<i>12 498</i>	<i>12 550</i>	<i>12 118</i>	<i>12 131</i>	<i>11 676</i>	<i>11 827</i>	<i>11 473</i>	<i>10 830</i>	<i>11 106</i>	<i>141 527</i>

30.- GEBORTEN PER PROVINCIE NAAR DE PLAATS VAN DE BEVALLING - JAAR 1971  
(inclusief de levend geboren maar levenloos aangegeven kinderen, exclusief de doodgeborenen)

Plaats van de bevalling	Wettigheid	Antwerpen	Brabant	Henegouwen	Luik	Limburg	Luxemburg	Namen	Oost-Vlaanderen	West-Vlaanderen	Het Rijk
Ten huize	Wettige geboorten	131	178	457	311	333	161	257	179	80	2 087
	Onwettige geboorten	7	12	37	20	9	4	14	6	8	117
	<i>Totaal :</i>	<i>138</i>	<i>190</i>	<i>494</i>	<i>331</i>	<i>342</i>	<i>165</i>	<i>271</i>	<i>185</i>	<i>88</i>	<i>2 204</i>
In een particuliere woning	Wettige geboorten	15	25	25	23	17	5	18	5	3	136
	Onwettige geboorten	1	2	-	2	-	-	2	-	-	7
	<i>Totaal :</i>	<i>16</i>	<i>27</i>	<i>25</i>	<i>25</i>	<i>17</i>	<i>5</i>	<i>20</i>	<i>5</i>	<i>3</i>	<i>143</i>
In een kraam-inrichting	Wettige geboorten	19 770	25 799	18 152	13 026	8 547	2 420	5 215	17 334	15 712	125 975
	Onwettige geboorten	529	1 052	714	558	101	44	161	335	262	3 756
	<i>Totaal :</i>	<i>20 299</i>	<i>26 851</i>	<i>18 866</i>	<i>13 584</i>	<i>8 648</i>	<i>2 464</i>	<i>5 376</i>	<i>17 669</i>	<i>15 974</i>	<i>129 731</i>
In een hospitaal	Wettige geboorten	1 715	2 527	499	114	2 050	507	42	1 489	105	9 048
	Onwettige geboorten	60	160	19	3	27	9	2	22	8	310
	<i>Totaal :</i>	<i>1 775</i>	<i>2 687</i>	<i>518</i>	<i>117</i>	<i>2 077</i>	<i>516</i>	<i>44</i>	<i>1 511</i>	<i>113</i>	<i>9 358</i>
Andere en niet aangegeven plaatsen	Wettige geboorten	11	15	8	5	11	-	5	20	8	83
	Onwettige geboorten	-	2	1	2	-	1	-	-	2	8
	<i>Totaal :</i>	<i>11</i>	<i>17</i>	<i>9</i>	<i>7</i>	<i>11</i>	<i>1</i>	<i>5</i>	<i>20</i>	<i>10</i>	<i>91</i>
<i>Algemeen totaal :</i>		<i>22 239</i>	<i>29 772</i>	<i>19 912</i>	<i>14 064</i>	<i>11 095</i>	<i>3 151</i>	<i>5 716</i>	<i>19 390</i>	<i>16 188</i>	<i>141 527</i>

## 31.- GEBORTEN NAAR DE HUIDIGE NATIONALITEIT VAN DE OUDERS PER ARRONDISSEMENT, PROVINCIE EN TAALGEBIED - JAAR 1971

(inclusief de levend geboren maar levenloos aangegeven kinderen, exclusief de doodgeborenen)

Arrondissementen, provincies en taalgebieden	Wettige							
	Belgische vader en moeder		Belgische vader en vreemde moeder		Vreemde vader en Belgische moeder		Vreemde vader en moeder	
	Jongens	Meisjes	Jongens	Meisjes	Jongens	Meisjes	Jongens	Meisjes
Antwerpen	5 586	5 367	17	12	224	187	327	352
Mechelen	1 937	1 857	2	-	17	27	56	40
Turnhout	2 756	2 666	5	1	62	53	49	42
<i>Antwerpen :</i>	<i>10 279</i>	<i>9 890</i>	<i>24</i>	<i>13</i>	<i>303</i>	<i>267</i>	<i>432</i>	<i>434</i>
Brussel-Hoofdstad	4 666	4 369	92	82	367	323	1 895	1 817
Halle Vilvoorde	2 964	2 928	11	10	69	56	135	110
Leuven	2 776	2 565	8	4	42	49	74	76
Nijvel	1 379	1 375	6	6	42	48	95	103
<i>Brabant :</i>	<i>11 785</i>	<i>11 237</i>	<i>117</i>	<i>102</i>	<i>520</i>	<i>476</i>	<i>2 199</i>	<i>2 106</i>
Aat	449	456	2	1	19	17	35	22
Charleroi	2 458	2 392	26	26	199	239	795	733
Bergen	1 426	1 305	18	19	121	114	402	343
Moeskroen	421	401	19	17	61	59	45	42
Zinnik	985	874	7	5	56	55	264	257
Thuin	806	716	16	17	51	40	119	125
Doornik	943	884	9	12	83	69	30	36
<i>Henegouwen :</i>	<i>7 488</i>	<i>7 028</i>	<i>97</i>	<i>97</i>	<i>590</i>	<i>593</i>	<i>1 690</i>	<i>1 558</i>
Hoel	579	498	1	3	17	18	21	27
Luik	3 125	2 974	23	20	262	245	807	710
Verviers	1 652	1 533	5	4	60	63	87	83
Borgworm	326	309	1	-	9	4	7	6
<i>Luik :</i>	<i>5 682</i>	<i>5 314</i>	<i>30</i>	<i>27</i>	<i>348</i>	<i>330</i>	<i>922</i>	<i>828</i>
Hasselt	2 340	2 147	3	8	82	74	416	357
Maaseik	1 326	1 309	3	1	43	43	86	93
Tongeren	1 190	1 144	3	3	38	39	108	102
<i>Limburg :</i>	<i>4 856</i>	<i>4 600</i>	<i>9</i>	<i>12</i>	<i>163</i>	<i>156</i>	<i>610</i>	<i>552</i>
Aarlen	310	270	6	4	29	31	15	10
Bastenaken	263	257	1	-	2	1	-	1
Marche-en-Famenne	306	239	1	1	6	4	4	3
Neufchâteau	366	348	4	2	5	8	4	4
Vinton	251	240	2	7	33	28	14	13
<i>Luxemburg :</i>	<i>1 496</i>	<i>1 354</i>	<i>14</i>	<i>14</i>	<i>75</i>	<i>72</i>	<i>37</i>	<i>31</i>
Dinant	603	554	7	7	15	15	7	12
Namen	1 633	1 553	14	8	57	50	103	83
Philippeville	390	356	3	7	18	17	15	10
<i>Namen :</i>	<i>2 626</i>	<i>2 463</i>	<i>24</i>	<i>22</i>	<i>90</i>	<i>82</i>	<i>125</i>	<i>105</i>
Aalst	1 990	1 851	-	2	14	16	4	9
Dendermonde	1 356	1 211	-	1	15	4	18	17
Eeklo	627	613	1	1	10	12	9	3
Gent	3 230	3 069	4	6	45	39	102	100
Oudenaarde	789	711	2	-	1	4	13	6
Sint-Niklaas	1 525	1 498	4	2	14	11	43	25
<i>Oost-Vlaanderen :</i>	<i>9 517</i>	<i>8 953</i>	<i>11</i>	<i>12</i>	<i>89</i>	<i>86</i>	<i>189</i>	<i>160</i>
Brugge	1 885	1 811	2	2	15	20	7	9
Diksmuide	358	337	-	-	-	4	-	-
Ieper	777	770	4	2	19	18	7	9
Kortrijk	2 012	1 892	3	5	30	31	14	10
Oostende	922	887	1	1	13	10	6	5
Roeselare	1 143	1 052	1	-	10	13	1	4
Tielt	568	545	-	1	-	-	1	-
Veurne	343	297	3	4	12	6	1	5
<i>West-Vlaanderen :</i>	<i>8 008</i>	<i>7 591</i>	<i>14</i>	<i>15</i>	<i>99</i>	<i>102</i>	<i>37</i>	<i>42</i>
<i>Het Rijk :</i>								
Nederlands taalgebied	38 400	36 527	77	66	775	716	1 477	1 374
Frans taalgebied (1)	18 671	17 534	171	166	1 145	1 125	2 869	2 623
Brussel-Hoofdstad	4 666	4 369	92	82	367	323	1 895	1 817
<i>Het Rijk :</i>	<i>61 737</i>	<i>58 430</i>	<i>340</i>	<i>314</i>	<i>2 287</i>	<i>2 164</i>	<i>6 241</i>	<i>5 814</i>

(1) Inclusief de 25 gemeenten van het Duitse taalgebied.



geboorten				Onwettige geboorten				Totaal		Algemeen totaal
Belgische moeder weduwe		Vreemde moeder weduwe		Belgische moeder		Vreemde moeder		Jongens	Meisjes	
Jongens	Meisjes	Jongens	Meisjes	Jongens	Meisjes	Jongens	Meisjes			
-	-	-	-	184	214	29	21	6 367	6 153	12 520
-	-	-	-	32	35	5	-	2 049	1 959	4 008
-	-	-	-	36	36	4	1	2 912	2 799	5 711
-	-	-	-	252	285	38	22	11 328	10 911	22 239
-	-	1	-	361	363	109	95	7 491	7 049	14 540
-	-	-	-	58	40	7	4	3 244	3 148	6 392
-	-	-	-	46	49	3	3	2 949	2 746	5 695
-	-	1	-	40	43	5	2	1 568	1 577	3 145
-	-	2	-	505	495	124	104	15 262	14 520	29 772
-	-	-	-	18	17	-	1	523	514	1 037
-	-	-	-	141	136	24	16	3 643	3 542	7 185
-	-	-	-	49	58	17	10	2 033	1 849	3 882
-	-	-	-	9	9	2	3	557	531	1 088
-	-	-	-	41	21	4	4	1 357	1 216	2 573
-	-	-	-	37	35	8	6	1 037	939	1 976
-	-	-	-	53	39	7	6	1 125	1 046	2 171
-	-	-	-	348	315	62	46	10 275	9 637	19 912
-	-	-	-	23	16	2	3	643	565	1 208
-	-	-	-	188	170	25	35	4 430	4 154	8 584
-	-	-	-	51	44	9	7	1 864	1 734	3 598
-	-	-	-	6	6	-	-	349	325	674
-	-	-	-	268	236	36	45	7 286	6 778	14 064
-	-	-	-	30	25	4	4	2 875	2 615	5 490
-	-	-	-	21	14	4	1	1 483	1 461	2 944
-	-	-	-	14	16	2	2	1 355	1 306	2 661
-	-	-	-	65	55	10	7	5 713	5 382	11 095
-	-	-	-	7	5	3	2	370	322	692
-	-	-	-	2	4	-	1	268	264	532
-	-	-	-	5	2	-	2	322	251	573
-	-	-	-	6	7	-	-	385	369	754
-	-	-	-	7	5	-	-	307	293	600
-	-	-	-	27	23	3	5	1 652	1 499	3 151
-	-	-	-	15	8	1	1	648	597	1 245
-	-	-	-	59	57	5	3	1 871	1 754	3 625
-	-	-	-	13	16	-	1	439	407	846
-	-	-	-	87	81	6	5	2 958	2 758	5 716
-	-	-	-	25	21	-	-	2 033	1 899	3 932
-	-	-	-	22	25	-	1	1 411	1 259	2 670
-	-	-	-	10	9	-	1	657	639	1 296
-	-	-	-	93	84	4	1	3 478	3 299	6 777
-	-	-	-	4	8	1	-	810	729	1 539
-	-	-	-	17	36	-	1	1 603	1 573	3 176
-	-	-	-	171	183	5	4	9 992	9 398	19 390
-	-	-	-	42	46	-	4	1 951	1 892	3 843
-	-	-	-	1	3	-	-	359	344	703
-	-	-	-	11	14	-	-	818	813	1 631
-	-	-	-	38	26	-	-	2 097	1 964	4 061
-	-	-	-	28	24	-	1	970	928	1 898
-	-	-	-	10	13	-	-	1 165	1 082	2 247
-	-	-	-	3	4	-	-	572	550	1 122
-	-	-	-	5	6	1	-	365	318	683
-	-	-	-	138	136	1	5	8 297	7 891	16 188
-	-	-	-	730	748	64	45	41 523	39 476	80 999
-	-	1	-	770	698	112	103	23 739	22 249	45 988
-	-	1	-	361	363	109	95	7 491	7 049	14 540
-	-	2	-	1 861	1 809	285	243	72 753	68 774	141 527

32.- BEVALLINGEN VAN TWE- EN DRIELINGEN NAAR DE LEEFTIJD VAN DE MOEDER, HET GESLACHT VAN DE KINDEREN EN HUN LEVENSVATBAARHEID  
JAAR 1971  
(inclusief de levend geboren maar levenloos aangegeven kinderen, exclusief de doodgeborenen)

Geboorte- jaar van de moeder	Leeftijd van de moeder in ver- streken jaren	Aantal bevallingen						Aantal kinderen uit dubbele bevallingen				Totaal
		Tweelingen				Drie- lingen	Vier- lingen	Levendgeboren		Doodgeboren		
		Twee jongens	Twee meisjes	Meisje en jongen	Totaal			Jongens	Meisjes	Jongens	Meisjes	
1955	15	-	-	1	1	-	-	1	1	-	-	2
	16	-	3	-	3	-	-	-	6	-	-	6
1954	16	-	-	2	2	-	-	2	2	-	-	4
	17	2	2	-	4	-	-	4	4	-	-	8
1953	17	4	6	2	12	-	-	8	13	2	1	24
	18	4	2	4	10	-	-	12	8	-	-	20
1952	18	3	3	1	7	-	-	7	5	-	2	14
	19	6	6	5	17	-	-	17	17	-	-	34
1951	19	10	5	6	21	-	-	23	15	3	1	42
	20	7	5	4	16	-	-	18	12	-	2	32
1950	20	11	15	8	34	1	-	27	38	3	-	68
	21	17	12	5	34	1	-	38	24	1	5	68
1949	21	13	10	13	36	1	-	39	31	-	2	72
	22	14	15	12	41	1	-	39	42	1	-	82
1948	22	9	15	11	35	1	-	27	40	2	1	70
	23	20	10	10	40	-	-	46	29	4	1	80
1947	23	27	15	12	54	-	-	62	38	4	4	108
	24	25	24	15	64	-	-	62	62	3	1	128
1946	24	17	14	17	48	1	-	50	44	1	1	96
	25	16	14	12	42	1	-	42	40	2	-	84
1945	25	22	17	15	54	-	-	56	47	3	2	108
	26	21	12	16	49	-	-	54	38	4	2	98
1944	26	15	16	17	48	2	-	45	48	2	1	96
	27	16	18	18	52	-	1	48	53	2	1	104
1943	27	10	16	11	37	-	-	31	43	-	-	74
	28	13	13	8	34	-	-	33	34	1	-	68
1942	28	9	7	5	21	1	-	22	19	1	-	42
	29	7	9	11	27	-	-	25	28	-	1	54
1941	29	16	11	13	40	1	-	44	35	1	-	80
	30	5	9	10	24	-	1	20	28	-	-	48
1940	30	10	2	14	26	-	-	34	18	-	-	52
	31	7	10	13	30	-	-	27	32	-	1	60
1939	31	8	11	14	33	1	-	30	35	-	1	66
	32	11	8	8	27	2	-	30	22	-	2	54
1938	32	10	8	4	22	-	-	23	18	1	2	44
	33	6	13	7	26	-	-	17	31	2	2	52
1937	33	7	4	3	14	-	-	17	11	-	-	28
	34	7	4	9	20	-	-	23	17	-	-	40
1936	34	3	7	7	17	-	-	13	21	-	-	34
	35	9	4	7	20	-	-	25	15	-	-	40
1935	35	5	3	3	11	-	-	13	9	-	-	22
	36	8	6	11	25	-	-	27	23	-	-	50
1934	36	7	7	7	21	-	-	21	21	-	-	42
	37	5	3	5	13	1	-	14	11	1	-	26
1933	37	2	2	8	12	-	1	12	12	-	-	24
	38	3	3	2	8	-	-	8	8	-	-	16
1932	38	4	2	4	10	-	-	12	8	-	-	20
	39	5	-	3	8	-	-	11	3	2	-	16
1931	39	2	1	1	4	-	-	5	3	-	-	8
	40	1	1	1	3	-	-	3	3	-	-	6
1930	40	4	1	-	5	1	-	8	2	-	-	10
	41	4	2	2	8	-	-	10	6	-	-	16
1929	41	3	1	1	5	-	-	6	3	1	-	10
	42	1	3	1	5	-	-	3	7	-	-	10
1928	42	1	-	-	1	-	-	2	-	-	-	2
	43	1	-	-	1	-	-	2	-	-	-	2
1927	43	-	1	1	2	-	-	1	3	-	-	4
	44	1	1	-	2	-	-	2	2	-	-	4
1926	44	-	-	-	-	-	-	-	-	-	-	-
	45	-	-	-	-	-	-	-	-	-	-	-
1925	45	-	1	-	1	-	-	-	2	-	-	2
	46	-	-	-	-	-	-	-	-	-	-	-
1924	46	-	-	-	-	-	-	-	-	-	-	-
	47	-	-	-	-	-	-	-	-	-	-	-
1923	47	-	-	-	-	-	-	-	-	-	-	-
Totaal :		474	413	400	1 287	16	3	1 301	1 190	47	36	2 574

STERFTE EN DOODSOORZAKEN IN 1971

## 1.- ALGEMENE ONTWIKKELING VAN DE STERFTE SEDERT 1921

(Feitelijke sterfgevallen tot en met 1953; werkelijke sterfgevallen vanaf 1954)

Jaren	Aantal sterfgevallen			Brutosterftecijfer voor 1 000 inwoners		
	Mannelijk geslacht	Vrouwelijk geslacht	Totaal	Mannelijk geslacht	Vrouwelijk geslacht	Totaal
1921	53 339	50 839	104 178	14,48	13,38	13,92
1922	54 998	52 787	107 785	14,81	13,80	14,30
1923	52 293	48 917	101 210	13,95	12,68	13,31
1924	52 090	48 508	100 598	13,73	12,47	13,09
1925	53 436	49 785	103 221	13,84	12,60	13,21
1926	54 753	51 055	105 808	14,07	12,82	13,44
1927	55 492	52 280	107 772	14,14	13,04	13,59
1928	55 244	51 761	107 005	13,94	12,81	13,37
1929	62 837	59 050	121 887	15,73	14,53	15,12
1930	56 917	51 675	108 592	14,20	12,65	13,42
1931	56 786	52 350	109 136	14,05	12,71	13,38
1932	56 442	52 784	109 226	13,88	12,73	13,30
1933	56 665	52 700	109 356	13,88	12,65	13,26
1934	53 174	48 503	101 677	12,99	11,60	12,29
1935	55 995	51 258	107 253	13,65	12,21	12,92
1936	56 411	50 820	107 231	13,70	12,06	12,87
1937	57 844	52 486	110 330	14,00	12,41	13,20
1938	58 304	52 592	110 896	14,08	12,39	13,22
1939	61 550	55 297	116 847	14,85	13,01	13,92
1940 (2)	75 290	59 405	134 695	18,41	14,13	16,24
1941 (2)	66 463	55 482	121 945	16,35	13,24	14,77
1942 (2)	66 872	55 240	122 112	16,52	13,19	14,83
1943 (2)	59 875	51 998	111 873	14,78	12,39	13,57
1944	72 774	59 474	132 248	17,80	14,01	15,87
1945	66 159	57 711	123 870	16,18	13,56	14,84
1946	60 954	52 778	113 732	14,84	12,33	13,56
1947	60 044	52 245	112 289	14,30	12,11	13,19
1948	57 506	50 510	108 016	13,53	11,61	12,56
1949	59 069	52 035	111 104	13,90	11,89	12,88
1950	57 460	50 776	108 236	13,50	11,55	12,51
1951	58 010	51 753	109 763	13,53	11,72	12,61
1952	55 462	48 716	104 178	12,86	10,96	11,90
1953	56 384	49 479	105 863	13,03	11,07	12,03
1954	55 776	49 257	105 033	12,84	10,95	11,88
1955	57 913	50 830	108 743	13,24	11,24	12,22
1956	57 933	50 828	108 761	13,17	11,16	12,15
1957	57 436	50 404	107 840	12,94	10,99	11,95
1958	56 375	49 676	106 051	12,65	10,75	11,68
1959	55 450	48 483	103 933	12,38	10,42	11,39
1960	61 057	52 881	113 938	13,57	11,30	12,41
1961	57 477	49 508	106 985	12,78	10,55	11,59
1962	60 159	52 599	112 758	13,28	11,14	12,19
1963	62 373	54 345	116 718	13,64	11,42	12,51
1964	59 054	51 046	110 100	12,76	10,63	11,68
1965	61 623	53 422	115 045	13,22	11,04	12,11
1966	61 526	54 087	115 613	13,13	11,11	12,10
1967	61 653	53 559	115 212	13,09	10,94	11,99
1968	64 771	56 973	121 744	13,69	11,56	12,60
1969	64 323	56 148	120 471	13,60	11,39	12,47
1970	62 876	55 782	118 660	13,32	11,32	12,30
1971	63 390	56 081	119 471	13,36	11,33	12,32

(1) Vanaf 1925 zijn in de gegevens de inlichtingen aangaande de aangehechte Oostkantons vervat.

(2) Van 1940 af tot en met 1943, waren 41 gemeenten aan de Belgische administratieve rechtsmacht onttrokken (88 030 inwoners op 31.12.1939).

2.- STERFTE NAAR GESLACHT EN LEEFTIJDGROEP  
IN ABSOLUTE CIJFERS VAN 1956 TOT 1971

Jaren	< 1 jaar	1 - < 5 jaar	5 - < 10 jaar	10 - < 15 jaar	15 - < 20 jaar	20 - < 25 jaar	25 - < 30 jaar	30 - < 35 jaar	35 - < 40 jaar	40 - < 45 jaar
Mannelijk geslacht										
1956	3 467	396	200	155	242	435	534	622	608	1 134
1957	3 154	438	234	179	244	432	486	591	613	1 005
1958	2 807	375	201	150	266	413	500	543	660	833
1959	2 801	414	219	182	261	407	474	523	701	767
1960	2 820	350	224	165	261	471	483	550	728	808
1961	2 587	355	199	167	264	448	457	585	810	823
1962	2 418	350	188	173	298	432	429	566	756	961
1963	2 480	369	197	189	336	435	406	557	780	1 042
1964	2 351	301	193	160	375	451	456	541	746	1 186
1965	2 085	344	204	154	355	429	438	556	775	1 191
1966	2 116	338	235	180	363	417	425	481	736	1 087
1967	1 970	291	191	167	352	465	414	458	696	1 135
1968	1 797	322	203	157	379	502	384	473	671	1 120
1969	1 810	325	201	189	402	519	395	477	692	1 108
1970	1 762	289	222	191	405	514	393	455	722	1 106
1971	1 696	298	195	187	457	530	442	429	630	1 122
Vrouwelijk geslacht										
1956	2 445	364	146	106	114	160	253	361	431	686
1957	2 334	304	156	106	142	208	254	355	470	626
1958	2 051	295	163	110	153	170	239	357	452	565
1959	2 002	352	157	107	127	159	240	323	519	477
1960	2 004	291	129	110	110	185	228	326	459	475
1961	1 861	260	145	93	109	157	226	296	484	489
1962	1 852	267	165	107	121	174	192	311	501	575
1963	1 848	266	121	112	130	127	193	310	451	693
1964	1 726	248	149	86	143	172	206	289	477	688
1965	1 599	253	131	130	157	166	184	311	450	687
1966	1 621	246	145	99	156	162	204	257	434	739
1967	1 385	243	141	91	151	178	172	260	414	691
1968	1 287	249	146	131	164	196	178	263	409	671
1969	1 203	249	134	125	152	186	210	242	402	649
1970	1 237	216	130	113	149	178	182	276	424	687
1971	1 186	213	128	103	168	216	181	231	406	647

## 2.- (vervolg)

Jaren	45 - < 50 jaar	50 - < 55 jaar	55 - < 60 jaar	60 - < 65 jaar	65 - < 70 jaar	70 - < 75 jaar	75 - < 80 jaar	80 - < 85 jaar	85 jaar en meer	Totaal
Mannelijk geslacht										
1956	1 961	3 215	4 721	5 505	6 825	7 991	8 597	6 922	4 403	57 933
1957	1 932	3 223	4 699	5 833	6 614	8 053	8 482	6 891	4 331	57 436
1958	1 850	3 200	4 725	5 571	6 677	7 829	8 312	6 814	4 649	56 375
1959	1 745	3 056	4 620	5 848	6 428	7 441	8 019	6 902	4 642	55 450
1960	1 883	3 262	5 177	5 551	7 250	8 380	8 985	7 338	5 371	61 057
1961	1 678	3 036	4 843	6 361	7 011	7 491	8 359	6 889	5 114	57 477
1962	1 583	2 974	4 936	6 807	7 579	7 898	8 721	7 408	5 682	60 159
1963	1 406	3 077	4 945	7 122	7 976	8 262	8 879	7 963	5 952	62 373
1964	1 342	2 843	4 766	6 784	7 954	8 076	8 120	6 932	5 477	59 054
1965	1 324	2 948	4 895	6 099	8 399	8 551	8 817	7 363	5 696	61 623
1966	1 433	2 638	4 685	7 186	8 603	8 769	8 557	7 394	5 883	61 526
1967	1 502	2 537	4 719	7 015	8 809	9 031	8 525	7 346	6 030	61 653
1968	1 755	2 323	4 755	7 177	9 394	9 762	9 167	7 803	6 627	64 771
1969	1 871	2 221	4 628	7 140	9 494	9 986	9 078	7 489	6 298	64 323
1970	1 826	2 032	4 476	6 920	9 410	9 943	8 934	7 085	6 193	62 878
1971	1 834	2 180	4 184	6 904	9 330	10 270	9 108	7 296	6 298	63 390
Vrouwelijk geslacht										
1956	1 099	1 820	2 675	3 756	5 189	7 463	8 894	8 209	6 657	50 828
1957	1 142	1 829	2 714	3 697	5 247	7 401	8 709	8 073	6 637	50 404
1958	1 087	1 774	2 623	3 632	4 921	7 218	8 709	8 310	6 847	49 676
1959	1 089	1 607	2 571	3 649	4 922	6 856	8 365	8 076	6 885	48 483
1960	1 053	1 593	2 609	3 970	5 433	7 627	9 513	8 813	7 953	52 881
1961	962	1 563	2 402	3 723	5 187	7 021	8 861	8 262	7 407	49 508
1962	915	1 622	2 503	3 824	5 549	7 314	9 469	8 735	8 403	52 599
1963	843	1 555	2 520	3 917	5 783	7 662	9 517	9 385	8 912	54 345
1964	778	1 579	2 354	3 655	5 551	7 280	8 943	8 589	8 133	51 046
1965	802	1 564	2 408	3 905	5 658	7 647	9 302	9 261	8 807	53 422
1966	848	1 483	2 379	3 846	5 812	7 660	9 357	9 458	9 181	54 087
1967	918	1 332	2 330	3 739	5 735	8 000	9 293	9 257	9 229	53 559
1968	894	1 280	2 439	3 780	5 918	8 384	10 137	9 999	10 448	56 973
1969	1 155	1 159	2 335	3 727	6 037	8 490	9 993	9 705	9 995	56 148
1970	1 114	1 081	2 307	3 765	6 014	8 359	10 079	9 673	9 798	55 782
1971	1 044	1 213	2 112	3 648	5 769	8 451	10 058	9 924	10 383	56 081

## 3.- PROCENTUELE INDELING VAN HET AANTAL OVERLEDENEN NAAR GESLACHT EN LEEFTIJDGROEP, VAN 1956 TOT 1971

Jaren	< 1 jaar	1 - < 5 jaar	5 - < 10 jaar	10 - < 15 jaar	15 - < 20 jaar	20 - < 25 jaar	25 - < 30 jaar	30 - < 35 jaar	35 - < 40 jaar	40 - < 45 jaar
Mannelijk geslacht										
1956	5,88	0,68	0,35	0,27	0,42	0,75	0,92	1,07	1,05	1,96
1957	5,49	0,76	0,41	0,31	0,42	0,75	0,85	1,03	1,07	1,75
1958	4,98	0,66	0,36	0,27	0,47	0,73	0,89	0,96	1,17	1,48
1959	5,05	0,75	0,40	0,33	0,47	0,73	0,86	0,94	1,26	1,38
1960	4,62	0,57	0,37	0,27	0,43	0,79	0,90	0,90	1,19	1,33
1961	4,50	0,62	0,35	0,29	0,46	0,78	0,80	1,01	1,41	1,43
1962	4,02	0,58	0,31	0,29	0,50	0,72	0,71	0,94	1,26	1,60
1963	3,98	0,59	0,32	0,30	0,54	0,70	0,65	0,89	1,25	1,67
1964	3,98	0,51	0,33	0,27	0,64	0,76	0,77	0,92	1,26	2,01
1965	3,38	0,56	0,33	0,25	0,58	0,70	0,71	0,90	1,26	1,92
1966	3,44	0,55	0,38	0,29	0,59	0,68	0,69	0,78	1,20	1,77
1967	3,20	0,47	0,31	0,27	0,57	0,75	0,67	0,74	1,13	1,84
1968	2,77	0,50	0,31	0,24	0,59	0,78	0,59	0,73	1,04	1,73
1969	2,81	0,51	0,31	0,29	0,63	0,81	0,61	0,74	1,08	1,72
1970	2,80	0,46	0,35	0,31	0,64	0,82	0,62	0,72	1,15	1,76
1971	2,68	0,47	0,31	0,29	0,72	0,84	0,70	0,68	0,99	1,77
Vrouwelijk geslacht										
1956	4,81	0,72	0,29	0,21	0,22	0,31	0,50	0,71	0,85	1,35
1957	4,63	0,60	0,31	0,21	0,28	0,41	0,50	0,71	0,93	1,23
1958	4,13	0,59	0,33	0,22	0,31	0,34	0,48	0,72	0,91	1,14
1959	4,13	0,73	0,32	0,22	0,26	0,33	0,50	0,67	1,07	0,98
1960	3,79	0,55	0,24	0,21	0,21	0,35	0,43	0,62	0,87	0,90
1961	3,76	0,53	0,29	0,19	0,22	0,32	0,45	0,60	0,98	0,99
1962	3,52	0,51	0,31	0,20	0,23	0,33	0,37	0,59	0,95	0,09
1963	3,40	0,49	0,22	0,21	0,24	0,23	0,35	0,57	0,83	1,28
1964	3,38	0,49	0,29	0,17	0,28	0,34	0,40	0,57	0,93	1,35
1965	2,99	0,47	0,25	0,24	0,29	0,31	0,35	0,58	0,84	1,29
1966	3,00	0,45	0,27	0,18	0,29	0,30	0,38	0,47	0,80	1,37
1967	2,59	0,45	0,26	0,17	0,28	0,33	0,32	0,49	0,77	1,29
1968	2,26	0,44	0,26	0,23	0,29	0,34	0,31	0,46	0,72	1,18
1969	2,14	0,44	0,24	0,22	0,27	0,33	0,37	0,43	0,72	1,16
1970	2,22	0,39	0,23	0,20	0,27	0,32	0,33	0,49	0,76	1,23
1971	2,11	0,38	0,23	0,18	0,30	0,39	0,32	0,41	0,72	1,15

3.- (vervolg)

Jaren	45 - < 50 jaar	50 - < 55 jaar	55 - < 60 jaar	60 - < 65 jaar	65 - < 70 jaar	70 - < 75 jaar	75 - < 80 jaar	80 - < 85 jaar	85 jaar en meer
Mannelijk geslacht									
1956	3,39	5,55	8,15	9,15	11,78	13,79	14,84	11,95	7,60
1957	3,36	5,61	9,18	10,16	11,52	14,02	14,77	12,00	7,54
1958	3,28	5,68	8,38	9,88	11,84	13,89	14,74	12,09	8,25
1959	3,15	5,51	8,33	10,55	11,59	13,42	14,46	12,45	8,37
1960	3,08	5,34	8,48	10,73	11,87	13,72	14,72	12,02	8,80
1961	2,92	5,28	8,43	11,07	12,20	13,03	14,54	11,98	8,90
1962	2,63	4,94	8,20	11,32	12,60	13,13	14,50	12,31	9,44
1963	2,25	4,93	7,93	11,42	12,79	13,25	14,23	12,77	9,54
1964	2,27	4,81	8,07	11,49	13,47	13,68	13,75	11,74	9,27
1965	2,15	4,78	7,94	11,52	13,63	13,88	14,31	11,95	9,24
1966	2,33	4,29	7,61	11,68	13,98	14,25	13,91	12,02	0,56
1967	2,44	4,11	7,65	11,38	14,29	14,65	13,83	11,92	9,78
1968	2,71	3,59	7,34	11,08	14,50	15,07	14,15	12,05	10,23
1969	2,91	3,45	7,20	11,10	14,76	15,53	14,11	11,64	9,79
1970	2,90	3,23	7,12	11,01	14,97	15,81	14,21	11,27	9,85
1971	2,89	3,44	6,60	10,89	14,72	16,20	14,37	11,51	9,93
Vrouwelijk geslacht									
1956	2,16	3,58	5,26	7,39	10,21	14,68	17,50	16,15	13,10
1957	2,27	3,63	5,38	7,34	10,41	14,68	17,28	16,02	13,17
1958	2,19	3,57	5,28	7,31	9,91	14,53	17,53	16,73	14,78
1959	2,25	2,31	5,30	7,53	10,15	14,14	17,25	16,66	14,20
1960	1,99	3,01	4,93	4,94	10,27	14,42	17,99	16,67	15,04
1961	1,94	3,15	4,85	7,52	10,48	14,18	17,90	16,69	14,96
1962	1,74	3,08	4,76	7,27	19,55	13,91	18,00	16,61	15,98
1963	1,55	2,86	4,64	7,21	10,64	14,10	17,51	17,27	16,40
1964	1,52	3,09	4,61	7,16	10,88	14,26	17,52	16,83	15,93
1965	1,50	2,93	4,51	7,31	10,59	14,31	17,41	17,34	16,49
1966	1,57	2,74	4,40	7,11	19,75	14,16	17,30	17,49	16,97
1967	1,72	2,49	4,35	6,98	10,71	14,94	17,35	17,28	17,23
1968	1,57	2,25	3,28	6,63	10,39	14,71	17,79	17,55	18,34
1969	2,06	2,06	4,16	7,64	10,75	15,12	17,80	17,29	17,80
1970	2,00	1,94	4,14	6,75	10,78	14,98	18,07	17,34	17,56
1971	1,86	2,16	3,77	6,51	10,29	15,07	17,94	17,70	18,51

## 4. - STERFTECIJFERS NAAR GESLACHT EN LEEFTIJDGROEP VAN 1956 TOT 1971

Jaren	< 1 jaar	1 - < 5 jaar	5 - < 10 jaar	10 - < 15 jaar	15 - < 20 jaar	20 - < 25 jaar	25 - < 30 jaar	30 - < 35 jaar	35 - < 40 jaar	40 - < 45 jaar
Mannelijk geslacht (cijfers voor 10 000 mannen van dezelfde leeftijdsgroep)										
1956	463	14	6	5	9	15	16	18	22	39
1957	409	15	7	5	9	15	15	17	20	38
1958	358	13	6	4	10	14	16	16	20	35
1959	350	14	6	5	10	14	15	16	20	34
1960	364	11	6	5	9	17	16	17	21	33
1961	327	11	5	5	9	16	15	18	24	32
1962	309	11	5	5	9	16	14	17	23	33
1963	319	12	5	5	10	16	13	17	24	33
1964	289	8	5	4	11	16	15	16	23	35
1965	265	11	5	4	10	15	14	17	23	36
1966	277	11	6	5	10	13	14	15	22	33
1967	264	9	5	4	10	14	14	15	21	34
1968	250	11	5	4	10	14	13	15	21	35
1969	252	11	5	5	11	14	14	16	21	34
1970	246	9	6	5	11	14	13	15	23	34
1971	238	10	5	5	12	14	14	15	20	34
Vrouwelijk geslacht (cijfers voor 10 000 vrouwen van dezelfde leeftijdsgroep)										
1956	340	13	4	4	4	5	8	11	16	24
1957	322	11	5	3	5	7	8	11	16	24
1958	275	10	5	3	6	6	7	11	14	24
1959	262	12	5	3	5	6	8	10	15	21
1960	271	10	4	3	4	7	7	10	14	20
1961	247	9	4	3	4	6	8	9	14	19
1962	250	9	5	3	4	6	7	10	15	20
1963	243	9	3	3	4	5	7	10	14	22
1964	223	7	4	2	4	6	7	9	15	20
1965	215	8	3	4	4	6	6	10	14	20
1966	223	8	4	3	4	5	7	8	13	22
1967	197	8	4	2	4	5	6	9	13	21
1968	189	9	4	3	5	6	6	9	13	21
1969	177	9	3	3	4	5	8	8	12	20
1970	180	7	3	3	4	5	6	9	14	21
1971	176	8	3	3	5	6	6	8	13	20

## 4. - (vervolg)

Jaren	45 - < 50 jaar	50 - < 55 jaar	55 - < 60 jaar	60 - < 65 jaar	65 - < 70 jaar	70 - < 75 jaar	75 - < 80 jaar	80 - < 85 jaar	85 jaar en meer
Mannelijk geslacht (cijfers voor 10 000 mannen van dezelfde leeftijdsgroep)									
1956	62	104	172	255	403	602	976	1 547	2 617
1957	61	104	167	261	389	608	950	1 501	2 443
1958	59	103	165	243	387	595	924	1 491	2 567
1959	56	99	159	249	367	562	882	1 484	2 452
1960	63	107	178	272	405	638	1 010	1 604	2 865
1961	61	103	170	262	386	567	921	1 409	2 380
1962	64	101	174	274	405	596	965	1 492	2 586
1963	63	105	175	283	417	620	989	1 605	2 709
1964	63	98	170	266	406	598	898	1 379	2 404
1965	57	105	175	277	420	622	984	1 453	2 362
1966	56	93	170	283	420	622	946	1 478	2 360
1967	53	106	172	277	422	624	944	1 470	2 345
1968	54	113	175	286	440	651	1 014	1 595	2 620
1969	57	108	170	285	445	666	1 004	1 531	2 490
1970	56	92	171	278	440	651	973	1 453	2 471
1971	57	89	171	281	439	660	970	1 489	2 534
Vrouwelijk geslacht (cijfers voor 10 000 vrouwen van dezelfde leeftijdsgroep)									
1956	35	57	89	145	246	441	760	1 270	2 251
1957	36	57	89	139	245	434	729	1 209	2 125
1958	34	55	85	134	224	419	717	1 234	2 111
1959	35	50	82	132	219	392	672	1 169	2 015
1960	35	50	83	141	236	432	763	1 282	2 259
1961	34	51	78	132	221	393	697	1 153	2 022
1962	36	53	82	134	231	403	739	1 186	2 212
1963	37	51	82	135	237	411	737	1 252	2 301
1964	36	52	77	125	222	381	679	1 114	2 010
1965	34	53	79	133	222	390	697	1 174	2 060
1966	32	54	79	132	224	380	683	1 188	2 069
1967	32	54	78	128	218	386	665	1 144	1 991
1968	27	60	83	131	220	390	693	1 206	2 194
1969	35	54	79	129	224	395	683	1 171	2 099
1970	34	47	82	131	224	384	678	1 156	2 095
1971	32	48	80	129	216	381	656	1 159	2 188

## 5.- OVERLEDENEN NAAR GESLACHT, GEBORTEJAAR, LEEFTIJD EN BURGERLIJKE STAAT IN 1971

A.- Het Rijk

Geboortejaar	Leef- tijd in verstre- ken jaren	Overledenen van het mannelijk geslacht						Overledenen van het vrouwelijk geslacht					
		Onge- huwd	Gehuwd	In weduw- staat	Ge- schei- den	Onbe- kend	Totaal	Onge- huwd	Gehuwd	In weduw- staat	Ge- schei- den	Onbe- kend	Totaal
1971	< 1 jaar	1 452	-	-	-	-	1 452	989	-	-	-	-	989
1970	< 1 jaar	244	-	-	-	-	244	197	-	-	-	-	197
<i>Totaal</i> <i>&lt; 1 jaar :</i>		<i>1 696</i>	-	-	-	-	<i>1 696</i>	<i>1 186</i>	-	-	-	-	<i>1 186</i>
1970	1 jaar	48	-	-	-	-	48	45	-	-	-	-	45
1969	1 "	58	-	-	-	-	58	42	-	-	-	-	42
1969	2 "	43	-	-	-	-	43	22	-	-	-	-	22
1968	2 "	35	-	-	-	-	35	33	-	-	-	-	33
1968	3 "	38	-	-	-	-	38	21	-	-	-	-	21
1967	3 "	18	-	-	-	-	18	12	-	-	-	-	12
1967	4 "	29	-	-	-	-	29	22	-	-	-	-	22
1966	4 "	29	-	-	-	-	29	16	-	-	-	-	16
<i>Totaal</i> <i>1 - &lt; 5 jaar :</i>		<i>298</i>	-	-	-	-	<i>298</i>	<i>213</i>	-	-	-	-	<i>213</i>
1966	5 "	26	-	-	-	-	26	11	-	-	-	-	11
1965	5 "	19	-	-	-	-	19	13	-	-	-	-	13
1965	6 "	25	-	-	-	-	25	11	-	-	-	-	11
1964	6 "	20	-	-	-	-	20	13	-	-	-	-	13
1964	7 "	15	-	-	-	-	15	20	-	-	-	-	20
1963	7 "	26	-	-	-	-	26	12	-	-	-	-	12
1963	8 "	13	-	-	-	-	13	20	-	-	-	-	20
1962	8 "	15	-	-	-	-	15	11	-	-	-	-	11
1962	9 "	21	-	-	-	-	21	9	-	-	-	-	9
1961	9 "	15	-	-	-	-	15	8	-	-	-	-	8
<i>Totaal</i> <i>5 - &lt; 10 jaar :</i>		<i>195</i>	-	-	-	-	<i>195</i>	<i>128</i>	-	-	-	-	<i>128</i>
1961	10 "	18	-	-	-	-	18	9	-	-	-	-	9
1960	10 "	17	-	-	-	-	17	8	-	-	-	-	8
1960	11 "	23	-	-	-	-	23	14	-	-	-	-	14
1959	11 "	13	-	-	-	-	13	8	-	-	-	-	8
1959	12 "	22	-	-	-	-	22	8	-	-	-	-	8
1958	12 "	19	-	-	-	-	19	11	-	-	-	-	11
1958	13 "	13	-	-	-	-	13	15	-	-	-	-	15
1957	13 "	20	-	-	-	-	20	14	-	-	-	-	14
1957	14 "	22	-	-	-	-	22	12	-	-	-	-	12
1956	14 "	20	-	-	-	-	20	4	-	-	-	-	4
<i>Totaal</i> <i>10 - &lt; 15 jaar :</i>		<i>187</i>	-	-	-	-	<i>187</i>	<i>103</i>	-	-	-	-	<i>103</i>
1956	15 "	32	-	-	-	-	32	17	-	-	-	-	17
1955	15 "	22	-	-	-	-	22	14	-	-	-	-	14
1955	16 "	30	-	-	-	-	30	18	-	1	-	-	19
1954	16 "	34	-	-	-	-	34	16	1	-	-	-	17
1954	17 "	61	-	-	-	-	61	18	1	-	-	-	19
1953	17 "	49	-	-	-	-	49	9	-	-	-	-	9
1953	18 "	51	-	-	-	-	51	11	3	-	-	-	14
1952	18 "	56	-	-	-	-	56	14	2	-	-	-	16
1952	19 "	58	5	-	-	-	63	15	4	-	-	-	19
1951	19 "	55	3	1	-	-	59	23	1	-	-	-	24
<i>Totaal</i> <i>15 - &lt; 20 jaar :</i>		<i>448</i>	<i>8</i>	<i>1</i>	-	-	<i>457</i>	<i>155</i>	<i>12</i>	<i>1</i>	-	-	<i>168</i>
1951	20 "	54	2	-	-	-	56	14	3	-	-	-	17
1950	20 "	53	4	-	-	-	57	16	5	-	-	-	21
1950	21 "	49	7	1	1	-	58	14	4	-	-	-	18
1949	21 "	47	12	1	-	-	60	13	16	-	-	-	29
1949	22 "	38	7	-	1	-	46	17	10	-	1	-	28
1948	22 "	41	12	-	-	-	53	15	7	1	-	-	23
1948	23 "	32	12	-	-	-	44	8	12	-	1	-	21
1947	23 "	34	19	-	1	-	54	11	11	1	1	1	25
1947	24 "	30	22	-	-	-	52	5	14	-	-	-	19
1946	24 "	24	25	-	1	-	50	6	8	1	-	-	15
<i>Totaal</i> <i>20 - &lt; 25 jaar :</i>		<i>402</i>	<i>122</i>	<i>2</i>	<i>4</i>	-	<i>530</i>	<i>119</i>	<i>90</i>	<i>3</i>	<i>3</i>	<i>1</i>	<i>216</i>



5.- (vervolg)

## A.- Het Rijk

Geboortjaar	Leef- tijd in verstre- ken jaren	Overledenen van het mannelijk geslacht						Overledenen van het vrouwelijk geslacht					
		Onge- huwd	Gehuwd	In weduw- staat	Ge- schei- den	Onbe- kend	Totaal	Onge- huwd	Gehuwd	In weduw- staat	Ge- schei- den	Onbe- kend	Totaal
1946	25 jaar	25	33	-	-	-	58	5	10	1	-	-	16
1945	25 "	16	32	1	-	-	49	4	8	1	-	-	13
1945	26 "	19	22	-	-	-	41	6	14	1	1	-	22
1944	26 "	17	23	-	-	-	40	3	7	-	-	-	10
1944	27 "	16	26	-	-	-	42	3	15	-	2	-	20
1943	27 "	9	29	-	1	-	39	2	17	1	2	-	22
1943	28 "	17	22	1	-	-	40	4	12	1	2	-	19
1942	28 "	19	30	-	-	-	49	3	18	1	-	-	22
1942	29 "	11	27	1	-	-	39	4	18	-	-	-	22
1941	29 "	13	32	-	-	-	45	3	10	1	1	-	15
<i>Totaal</i>													
25 - < 30 jaar :		162	278	3	1	-	442	37	129	7	8	-	181
1941	30 "	8	21	-	2	-	31	6	14	-	-	-	20
1940	30 "	5	27	-	1	-	33	4	14	-	1	-	19
1940	31 "	16	25	2	1	-	44	5	15	-	-	-	20
1939	31 "	14	33	-	1	-	48	1	9	-	-	-	10
1939	32 "	13	41	-	1	-	55	3	24	2	2	-	31
1938	32 "	12	40	2	1	-	55	4	25	-	1	-	30
1938	33 "	4	21	1	3	-	29	2	24	1	2	-	29
1937	33 "	5	27	1	7	-	40	2	22	-	2	-	26
1937	34 "	13	38	-	2	-	53	3	21	-	-	-	24
1936	34 "	11	28	1	1	-	41	3	19	-	-	-	22
<i>Totaal</i>													
30 - < 35 jaar :		101	301	7	20	-	429	33	187	3	8	-	231
1936	35 "	12	41	-	4	-	57	3	20	-	-	-	23
1935	35 "	13	36	2	1	-	52	2	21	2	1	-	26
1935	36 "	14	34	-	2	-	50	4	23	1	1	-	29
1934	36 "	13	36	1	2	-	52	11	34	1	2	-	48
1934	37 "	16	48	-	1	-	65	3	34	1	3	-	41
1933	37 "	9	36	1	1	-	47	2	38	-	2	-	42
1933	38 "	9	38	3	3	-	53	4	33	2	-	-	39
1932	38 "	20	58	2	1	-	81	5	34	2	-	-	41
1932	39 "	20	54	1	6	-	81	9	45	1	3	-	58
1931	39 "	16	69	2	5	-	92	9	43	4	3	-	59
<i>Totaal</i>													
35 - < 40 jaar :		142	450	12	26	-	630	52	325	14	15	-	406
1931	40 "	20	81	2	7	1	111	1	35	-	1	-	37
1930	40 "	19	69	1	3	-	92	9	41	4	6	-	60
1930	41 "	22	82	2	3	-	109	7	42	3	6	-	58
1929	41 "	20	67	1	2	-	90	3	46	3	2	-	54
1929	42 "	24	77	2	7	-	110	12	47	3	5	-	67
1928	42 "	20	88	1	5	-	114	8	59	4	2	-	73
1928	43 "	18	89	2	2	-	111	10	60	5	5	-	80
1927	43 "	18	93	2	7	-	120	11	45	3	4	-	63
1927	44 "	23	111	1	6	-	141	10	58	5	2	-	75
1926	44 "	20	98	3	2	1	124	11	64	3	2	-	80
<i>Totaal</i>													
40 - < 45 jaar :		204	855	17	44	2	1 122	82	497	33	35	-	647
1926	45 "	20	110	2	2	-	134	11	58	8	2	-	79
1925	45 "	21	129	7	3	-	160	12	60	9	2	-	83
1925	46 "	16	139	8	9	1	173	9	72	3	3	-	87
1924	46 "	17	135	3	3	1	159	11	65	7	2	-	85
1924	47 "	20	141	4	9	1	175	18	93	8	6	-	125
1923	47 "	27	155	7	8	-	197	17	79	6	4	-	106
1923	48 "	28	167	5	1	-	201	9	85	16	6	-	116
1922	48 "	24	143	4	13	-	184	14	80	9	5	-	108
1922	49 "	30	189	8	7	-	234	13	105	9	2	-	129
1921	49 "	26	177	10	4	-	217	22	91	9	4	-	126
<i>Totaal</i>													
45 - < 50 jaar :		229	1 485	58	59	3	1 834	136	788	84	36	-	1 044

## 5.- (vervolg)

## A.- Het Rijk

Geboorteejaar	Leeftijd in verstreken jaren	Overledenen van het mannelijk geslacht						Overledenen van het vrouwelijk geslacht					
		Ongehuwd	Gehuwd	In weduwstaat	Gescheiden	Onbekend	Totaal	Ongehuwd	Gehuwd	In weduwstaat	Gescheiden	Onbekend	Totaal
1921	50 jaar	34	198	8	8	-	248	15	111	25	6	1	158
1920	50 "	35	181	7	8	1	232	19	108	16	4	-	147
1920	51 "	41	239	11	9	-	300	18	106	25	6	-	155
1919	51 "	29	199	15	10	-	253	11	107	10	6	-	134
1919	52 "	18	181	7	8	-	214	6	84	11	3	-	104
1918	52 "	10	136	6	4	-	156	6	67	13	5	-	91
1918	53 "	24	134	7	4	-	169	7	72	11	6	-	96
1917	53 "	25	137	11	7	-	180	6	73	9	2	-	90
1917	54 "	28	177	8	10	-	223	18	92	10	3	-	123
1916	54 "	26	169	7	2	1	205	21	76	13	5	-	115
<i>Totaal</i> 50 - < 55 jaar		270	1 751	87	70	2	2 180	127	898	143	46	1	1 213
1916	55 "	33	210	18	10	-	271	15	93	19	5	-	132
1915	55 "	40	212	14	13	-	279	12	93	24	6	-	135
1915	56 "	58	290	20	10	-	378	19	107	30	7	-	163
1914	56 "	36	318	23	13	1	391	28	137	36	6	-	207
1914	57 "	37	374	33	16	-	460	18	136	38	8	-	200
1913	57 "	38	349	31	22	1	441	23	171	38	3	-	235
1913	58 "	63	367	30	15	-	475	23	170	58	6	-	257
1912	58 "	55	390	34	11	-	490	25	183	39	2	-	249
1912	59 "	45	376	32	4	-	457	31	174	58	5	-	268
1911	59 "	81	405	34	22	-	542	24	175	64	3	-	266
<i>Totaal</i> 55 - < 60 jaar		486	3 291	269	136	2	4 184	218	1 439	404	51	-	2 112
1911	60 "	66	441	27	10	-	544	27	197	74	5	-	303
1910	60 "	58	428	41	8	-	535	34	193	72	5	-	304
1910	61 "	69	506	51	24	-	650	27	204	74	8	-	313
1909	61 "	54	449	44	14	-	561	17	207	66	11	-	301
1909	62 "	77	541	61	15	-	694	35	251	98	4	-	388
1908	62 "	81	506	69	17	-	673	32	223	97	10	-	362
1908	63 "	77	652	77	15	1	822	58	252	117	13	-	440
1907	63 "	82	605	80	17	1	785	45	213	113	6	-	377
1907	64 "	89	633	90	22	-	834	37	256	112	8	-	413
1906	64 "	85	602	96	23	-	806	57	248	132	10	-	447
<i>Totaal</i> 60 - < 65 jaar		738	5 363	636	165	2	6 904	369	2 244	955	80	-	3 648
1906	65 "	86	637	99	12	-	834	56	232	169	14	-	471
1905	65 "	91	618	84	21	-	814	50	240	165	7	-	462
1905	66 "	85	687	122	26	-	920	48	306	203	10	-	567
1904	66 "	95	686	124	19	1	925	42	294	172	10	-	518
1904	67 "	84	722	147	18	-	971	49	288	215	15	-	567
1903	67 "	94	649	114	19	-	876	55	268	235	10	-	568
1903	68 "	83	727	149	18	1	978	46	294	230	14	-	584
1902	68 "	100	707	182	17	-	1 006	49	296	287	15	-	647
1902	69 "	75	763	173	22	1	1 034	62	325	287	14	-	688
1901	69 "	80	699	171	21	1	972	61	329	297	10	-	697
<i>Totaal</i> 65 - < 70 jaar		873	6 895	1 365	193	4	9 330	518	2 872	2 260	119	-	5 769
1901	70 "	90	769	242	22	2	1 125	81	346	375	15	-	817
1900	70 "	90	673	197	16	-	976	71	288	344	19	-	722
1900	71 "	66	762	222	20	-	1 070	67	327	383	10	-	787
1899	71 "	84	657	210	22	-	973	63	291	417	15	-	786
1899	72 "	68	766	250	18	-	1 102	74	320	442	14	-	850
1898	72 "	64	643	249	16	-	972	81	318	423	14	-	836
1898	73 "	73	663	285	15	1	1 037	89	302	499	20	-	910
1897	73 "	89	644	251	14	1	999	87	304	460	13	-	864
1897	74 "	72	692	262	10	1	1 037	83	307	537	11	-	938
1896	74 "	64	587	315	12	1	979	88	316	523	14	-	941
<i>Totaal</i> 70 - < 75 jaar		780	6 856	2 483	165	6	10 270	784	3 119	4 403	145	-	8 451

5.- (vervolg)

## A.- Het Rijk

Geboortjaar	Leef- tijd in verstre- ken jaren	Overledenen van het mannelijk geslacht						Overledenen van het vrouwelijk geslacht					
		Onge- huwd	Gehuwd	In weduw- staat	Ge- schei- den	Onbe- kend	Totaal	Onge- huwd	Gehuwd	In weduw- staat	Ge- schei- den	Onbe- kend	Totaal
1896	75 jaar	78	601	333	9	-	1 021	97	308	632	18	-	1 055
1895	75 "	82	552	252	5	-	891	70	277	514	13	-	874
1895	76 "	75	580	370	10	1	1 036	96	312	628	11	-	1 047
1894	76 "	51	557	300	9	-	917	91	264	549	14	1	919
1894	77 "	66	545	261	17	1	890	101	235	615	9	2	962
1893	77 "	76	492	306	6	-	880	104	220	654	7	-	985
1893	78 "	48	522	334	9	-	913	126	229	733	19	-	1 107
1892	78 "	50	457	280	9	-	796	87	232	659	15	-	993
1892	79 "	52	454	371	7	1	885	111	235	719	16	-	1 081
1891	79 "	56	435	376	12	-	879	129	200	692	14	-	1 035
<i>Totaal 75 - &lt; 80 jaar :</i>		<i>634</i>	<i>5 195</i>	<i>3 183</i>	<i>93</i>	<i>3</i>	<i>9 108</i>	<i>1 012</i>	<i>2 512</i>	<i>6 395</i>	<i>136</i>	<i>3</i>	<i>10 058</i>
1891	80 "	57	381	377	15	-	830	137	202	734	11	-	1 084
1890	80 "	59	410	349	9	-	827	110	194	724	6	-	1 034
1890	81 "	51	370	343	5	-	769	108	174	724	14	-	1 020
1889	81 "	48	327	371	9	-	755	135	167	755	11	-	1 068
1889	82 "	48	317	357	5	-	727	101	157	734	13	-	1 005
1888	82 "	42	307	371	9	-	729	124	131	746	10	-	1 011
1888	83 "	46	307	351	6	-	710	110	113	766	10	-	999
1887	83 "	52	301	393	10	-	756	129	129	707	9	-	974
1887	84 "	53	219	346	4	-	622	108	92	675	9	-	884
1886	84 "	46	213	307	5	-	571	91	93	647	14	-	845
<i>Totaal 80 - &lt; 85 jaar :</i>		<i>502</i>	<i>3 152</i>	<i>3 565</i>	<i>77</i>	<i>-</i>	<i>7 296</i>	<i>1 153</i>	<i>1 452</i>	<i>7 212</i>	<i>107</i>	<i>-</i>	<i>9 924</i>
1886	85 "	38	184	317	3	-	542	89	78	695	7	-	869
1885	85 "	36	181	337	4	-	558	120	63	638	9	-	830
1885	86 "	41	138	303	2	-	484	86	65	631	8	-	790
1884	86 "	29	159	335	1	-	524	95	46	610	6	-	757
1884	87 "	35	120	286	4	1	446	96	45	550	6	-	697
1883	87 "	32	116	282	3	-	433	85	49	557	12	-	703
1883	88 "	33	115	246	6	-	400	68	43	539	6	-	656
1882	88 "	32	91	254	1	-	378	76	43	502	3	-	624
1882	89 "	15	77	224	2	-	318	58	27	457	9	-	551
1881	89 "	21	76	231	-	-	328	62	23	403	7	-	495
<i>Totaal 85 - &lt; 90 jaar :</i>		<i>312</i>	<i>1 257</i>	<i>2 815</i>	<i>28</i>	<i>1</i>	<i>4 411</i>	<i>835</i>	<i>482</i>	<i>5 582</i>	<i>73</i>	<i>-</i>	<i>6 972</i>
1881	90 "	17	54	189	3	-	263	55	21	333	4	-	413
1880	90 "	18	53	201	1	-	273	62	20	334	2	-	418
1880	91 "	16	38	157	-	-	211	43	12	291	1	-	347
1879	91 "	20	29	129	1	-	179	47	16	273	-	-	336
1879	92 "	7	22	118	2	-	149	36	10	219	3	-	268
1878	92 "	14	27	93	-	-	134	33	10	212	1	-	256
1878	93 "	10	19	89	2	-	120	28	4	183	9	-	224
1877	93 "	8	15	79	-	-	102	32	2	188	1	-	223
1877	94 "	4	7	76	-	-	87	26	4	130	2	-	162
1876	94 "	11	14	61	3	-	89	24	2	115	-	-	141
<i>Totaal 90 - &lt; 95 jaar :</i>		<i>185</i>	<i>278</i>	<i>1 192</i>	<i>12</i>	<i>-</i>	<i>1 607</i>	<i>386</i>	<i>101</i>	<i>2 278</i>	<i>23</i>	<i>-</i>	<i>2 788</i>
1876	95 "	4	2	38	-	-	44	11	3	82	2	-	98
1875	95 "	5	5	45	-	-	55	13	1	94	1	-	109
1875	96 "	2	4	35	1	-	42	8	1	63	1	-	73
1874	96 "	-	2	27	-	-	29	14	1	66	2	-	83
1874	97 "	3	2	20	-	-	25	6	1	48	-	-	55
1873	97 "	3	2	18	-	-	23	7	-	34	-	-	41
1873	98 "	-	1	8	-	-	9	1	1	29	-	-	31
1872	98 "	-	-	15	-	-	15	7	-	24	-	-	31
1872	99 "	1	1	6	-	-	8	5	-	18	1	-	24
1871	99 "	2	2	9	-	-	13	3	-	20	-	-	23
<i>Totaal 95 - &lt; 100 jaar :</i>		<i>20</i>	<i>21</i>	<i>221</i>	<i>1</i>	<i>-</i>	<i>263</i>	<i>75</i>	<i>8</i>	<i>478</i>	<i>7</i>	<i>-</i>	<i>568</i>
100 jaar en meer		3	1	13	-	-	17	5	2	48	-	-	55
<i>Totaal 100 jaar en meer :</i>		<i>3</i>	<i>1</i>	<i>13</i>	<i>-</i>	<i>-</i>	<i>17</i>	<i>5</i>	<i>2</i>	<i>48</i>	<i>-</i>	<i>-</i>	<i>55</i>
<i>Algemeen totaal:</i>		<i>8 787</i>	<i>37 557</i>	<i>15 929</i>	<i>1 092</i>	<i>25</i>	<i>63 390</i>	<i>7 726</i>	<i>17 155</i>	<i>30 303</i>	<i>892</i>	<i>5</i>	<i>56 081</i>

## 5.- OVERLEDENEN NAAR GESLACHT, GEBOORTEJAAR, LEEFTIJD EN BURGERLIJKE STAAT IN 1971

B.- Nederlands taalgebied

Geboortejaar	Leeftijd in verstreken jaren	Overledenen van het mannelijk geslacht					Overledenen van het vrouwelijk geslacht						
		Ongehuwd	Gehuwd	In weduwstaat	Gescheiden	Onbekend	Totaal	Ongehuwd	Gehuwd	In weduwstaat	Gescheiden	Onbekend	Totaal
1971	< 1 jaar	804	-	-	-	-	804	525	-	-	-	-	525
1970	< 1 jaar	129	-	-	-	-	129	119	-	-	-	-	119
<i>Totaal &lt; 1 jaar :</i>		933	-	-	-	-	933	644	-	-	-	-	644
1970	1 jaar	25	-	-	-	-	25	22	-	-	-	-	22
1969	1 "	30	-	-	-	-	30	23	-	-	-	-	23
1969	2 "	25	-	-	-	-	25	9	-	-	-	-	9
1968	2 "	22	-	-	-	-	22	22	-	-	-	-	22
1968	3 "	22	-	-	-	-	22	12	-	-	-	-	12
1967	3 "	7	-	-	-	-	7	5	-	-	-	-	5
1967	4 "	20	-	-	-	-	20	14	-	-	-	-	14
1966	4 "	15	-	-	-	-	15	13	-	-	-	-	13
<i>Totaal 1 - &lt; 5 jaar :</i>		166	-	-	-	-	166	120	-	-	-	-	120
1966	5 "	19	-	-	-	-	19	8	-	-	-	-	8
1965	5 "	8	-	-	-	-	8	10	-	-	-	-	10
1965	6 "	15	-	-	-	-	15	8	-	-	-	-	8
1964	6 "	13	-	-	-	-	13	9	-	-	-	-	9
1964	7 "	10	-	-	-	-	10	11	-	-	-	-	11
1963	7 "	11	-	-	-	-	11	3	-	-	-	-	3
1963	8 "	8	-	-	-	-	8	12	-	-	-	-	12
1962	8 "	6	-	-	-	-	6	8	-	-	-	-	8
1962	9 "	15	-	-	-	-	15	3	-	-	-	-	3
1961	9 "	12	-	-	-	-	12	6	-	-	-	-	6
<i>Totaal 5 - &lt; 10 jaar :</i>		117	-	-	-	-	117	78	-	-	-	-	78
1961	10 "	10	-	-	-	-	10	9	-	-	-	-	9
1960	10 "	7	-	-	-	-	7	4	-	-	-	-	4
1960	11 "	11	-	-	-	-	11	9	-	-	-	-	9
1959	11 "	9	-	-	-	-	9	7	-	-	-	-	7
1959	12 "	15	-	-	-	-	15	5	-	-	-	-	5
1958	12 "	7	-	-	-	-	7	4	-	-	-	-	4
1958	13 "	7	-	-	-	-	7	11	-	-	-	-	11
1957	13 "	13	-	-	-	-	13	10	-	-	-	-	10
1957	14 "	10	-	-	-	-	10	8	-	-	-	-	8
1956	14 "	10	-	-	-	-	10	2	-	-	-	-	2
<i>Totaal 10 - &lt; 15 jaar :</i>		99	-	-	-	-	99	69	-	-	-	-	69
1956	15 "	16	-	-	-	-	16	14	-	-	-	-	14
1955	15 "	16	-	-	-	-	16	6	-	-	-	-	6
1955	16 "	20	-	-	-	-	20	14	-	1	-	-	15
1954	16 "	25	-	-	-	-	25	8	1	-	-	-	9
1954	17 "	38	-	-	-	-	38	14	-	-	-	-	14
1953	17 "	34	-	-	-	-	34	4	-	-	-	-	4
1953	18 "	31	-	-	-	-	31	5	2	-	-	-	7
1952	18 "	31	-	-	-	-	31	9	2	-	-	-	11
1952	19 "	24	3	-	-	-	27	8	2	-	-	-	10
1951	19 "	30	2	-	-	-	32	15	-	-	-	-	15
<i>Totaal 15 - &lt; 20 jaar :</i>		265	5	-	-	-	270	97	7	1	-	-	105
1951	20 "	26	1	-	-	-	27	9	3	-	-	-	12
1950	20 "	25	1	-	-	-	26	7	1	-	-	-	8
1950	21 "	22	6	-	1	-	29	6	3	-	-	-	9
1949	21 "	33	7	1	-	-	41	6	7	-	-	-	13
1949	22 "	19	2	-	1	-	22	9	6	-	1	-	16
1948	22 "	20	4	-	-	-	24	8	6	-	-	-	14
1948	23 "	15	6	-	-	-	21	5	3	-	1	-	9
1947	23 "	19	9	-	-	-	28	4	8	-	1	1	14
1947	24 "	14	10	-	-	-	24	3	4	-	-	-	7
1946	24 "	15	13	-	-	-	28	4	5	1	-	-	10
<i>Totaal 20 - &lt; 25 jaar :</i>		208	59	1	2	-	270	61	46	1	3	1	112

## 5.- (vervolg)

## B.- Nederlands taalgebied

Geboortjaar	Leeftijd in verstreken jaren	Overledenen van het mannelijk geslacht						Overledenen van het vrouwelijk geslacht					
		Ongehuwd	Gehuwd	In weduwstaat	Gescheiden	Onbekend	Totaal	Ongehuwd	Gehuwd	In weduwstaat	Gescheiden	Onbekend	Totaal
1946	25 jaar	12	11	-	-	-	23	2	5	1	-	-	8
1945	25 "	10	19	-	-	-	29	3	3	1	-	-	7
1945	26 "	6	12	-	-	-	18	4	10	1	-	-	15
1944	26 "	10	13	-	-	-	23	2	4	-	-	-	6
1944	27 "	8	16	-	-	-	24	-	9	-	-	-	9
1943	27 "	5	16	-	-	-	21	1	12	1	1	-	15
1943	28 "	9	10	-	-	-	19	3	8	-	1	-	12
1942	28 "	11	16	-	-	-	27	1	10	-	-	-	11
1942	29 "	7	12	1	-	-	20	3	14	-	-	-	17
1941	29 "	7	14	-	-	-	21	2	6	-	-	-	8
<i>Totaal</i>													
25 - < 30 jaar :		85	139	1	-	-	225	21	81	4	2	-	108
1941	30 "	4	15	-	1	-	20	3	6	-	-	-	9
1940	30 "	3	15	-	-	-	18	4	11	-	-	-	15
1940	31 "	10	13	1	-	-	24	5	8	-	-	-	13
1939	31 "	10	20	-	-	-	30	-	6	-	-	-	6
1939	32 "	5	19	-	-	-	24	3	15	-	-	-	18
1938	32 "	10	25	-	1	-	36	2	12	-	1	-	15
1938	33 "	2	7	1	2	-	12	1	15	1	2	-	19
1937	33 "	3	11	-	4	-	18	1	10	-	-	-	11
1937	34 "	6	17	-	1	-	24	1	13	-	-	-	13
1936	34 "	3	23	1	1	-	28	2	10	-	-	-	12
<i>Totaal</i>													
30 - < 35 jaar :		56	165	3	10	-	234	22	106	1	3	-	132
1936	35 "	6	23	-	2	-	31	2	9	-	-	-	11
1935	35 "	12	20	2	-	-	34	1	12	1	-	-	14
1935	36 "	8	22	-	1	-	31	3	11	1	-	-	15
1934	36 "	8	17	-	-	-	25	7	21	-	-	-	28
1934	37 "	7	22	-	-	-	29	1	15	1	1	-	18
1933	37 "	4	18	1	-	-	23	2	26	-	1	-	29
1933	38 "	5	22	2	1	-	30	2	16	-	-	-	18
1932	38 "	10	28	1	-	-	39	4	12	-	-	-	16
1932	39 "	9	30	1	1	-	41	7	25	1	-	-	33
1931	39 "	7	36	-	1	-	44	5	21	1	2	-	29
<i>Totaal</i>													
35 - < 40 jaar :		76	238	7	6	-	327	34	168	5	4	-	211
1931	40 "	10	37	1	2	-	50	1	16	-	-	-	17
1930	40 "	11	37	1	2	-	51	4	19	-	2	-	25
1930	41 "	12	45	1	2	-	60	3	23	3	4	-	33
1929	41 "	11	31	1	-	-	43	2	24	1	-	-	27
1929	42 "	13	48	-	1	-	62	7	27	3	1	-	38
1928	42 "	10	48	1	-	-	59	3	28	2	1	-	34
1928	43 "	10	45	-	1	-	56	5	32	1	1	-	39
1927	43 "	7	45	-	5	-	57	6	33	2	-	-	41
1927	44 "	11	63	-	3	-	77	5	32	2	2	-	41
1926	44 "	11	39	-	1	-	51	8	34	-	1	-	43
<i>Totaal</i>													
40 - < 45 jaar :		106	438	5	17	-	566	44	288	14	12	-	338
1926	45 "	8	46	-	-	-	54	5	30	1	-	-	36
1925	45 "	9	64	2	-	-	75	10	32	4	-	-	46
1925	46 "	7	56	3	3	-	69	4	36	1	2	-	43
1924	46 "	8	76	1	-	-	85	4	37	3	1	-	45
1924	47 "	10	64	-	4	-	78	7	40	4	-	-	51
1923	47 "	15	70	2	2	-	89	10	42	3	-	-	55
1923	48 "	17	83	3	1	-	104	6	41	6	2	-	55
1922	48 "	13	77	2	6	-	98	4	32	3	-	-	39
1922	49 "	20	87	1	2	-	110	6	58	6	-	-	70
1921	49 "	16	85	5	1	-	107	14	52	3	2	-	71
<i>Totaal</i>													
45 - < 50 jaar :		123	708	19	19	-	869	70	400	34	7	-	511

## 3. - Nederlands taalgebied

Geboortejaar	Leeftijd in ver- streken jaren	Overledenen van het mannelijk geslacht						Overledenen van het vrouwelijk geslacht					
		Onge- huwd	Gehuwd	In weduw- staat	Ge- schei- den	Onbe- kend	Totaal	Onge- huwd	Gehuwd	In weduw- staat	Ge- schei- den	Onbe- kend	Totaal
1921	50 jaar	19	87	2	2	-	110	11	54	5	3	-	73
1920	50 "	14	80	5	3	-	102	11	54	5	-	-	70
1920	51 "	22	117	5	3	-	147	11	50	10	2	-	73
1919	51 "	15	91	8	5	-	119	4	61	1	2	-	68
1919	52 "	8	65	3	3	-	79	2	39	4	-	-	45
1918	52 "	5	72	5	1	-	83	3	31	8	2	-	44
1918	53 "	14	64	4	2	-	84	5	47	4	3	-	59
1917	53 "	14	58	5	-	-	77	5	37	5	1	-	48
1917	54 "	8	83	2	1	-	94	14	51	3	-	-	68
1916	54 "	12	87	3	-	-	102	6	48	4	3	-	61
<i>Totaal</i> 50 - < 55 jaar :		131	804	42	20	-	997	72	472	49	16	-	609
1916	55 "	17	113	11	2	-	143	6	57	8	2	-	73
1915	55 "	23	121	5	3	-	152	7	45	12	2	-	66
1915	56 "	30	147	13	4	-	194	14	60	11	3	-	88
1914	56 "	23	153	9	2	-	187	21	82	15	-	-	118
1914	57 "	17	189	16	3	-	225	12	75	17	3	-	107
1913	57 "	17	152	18	8	-	195	9	100	16	1	-	126
1913	58 "	37	181	17	8	-	243	15	98	28	2	-	143
1912	58 "	29	194	17	3	-	243	13	106	18	1	-	138
1912	59 "	27	177	14	1	-	219	21	98	23	2	-	144
1911	59 "	39	214	16	3	-	272	15	95	34	-	-	144
<i>Totaal</i> 55 - < 60 jaar :		259	1 641	136	37	-	2 073	133	816	182	16	-	1 147
1911	60 "	34	227	15	2	-	278	13	112	26	2	-	153
1910	60 "	30	220	19	4	-	273	19	123	35	-	-	177
1910	61 "	42	250	23	6	-	321	13	111	36	2	-	162
1909	61 "	26	236	26	2	-	290	13	118	30	1	-	162
1909	62 "	43	262	26	4	-	335	19	129	47	-	-	195
1908	62 "	41	227	31	3	-	302	19	127	44	3	-	193
1908	63 "	49	334	36	5	-	424	29	150	47	6	-	232
1907	63 "	45	312	38	10	-	405	26	125	46	3	-	200
1907	64 "	51	337	40	9	-	437	26	127	52	1	-	206
1906	64 "	49	290	38	6	-	383	33	148	64	4	-	249
<i>Totaal</i> 60 - < 65 jaar :		410	2 695	292	51	-	3 448	210	1 270	427	22	-	1 929
1906	65 "	43	318	45	4	-	410	36	131	80	3	-	250
1905	65 "	46	306	42	11	-	405	27	132	73	2	-	234
1905	66 "	48	342	59	5	-	454	27	168	84	1	-	280
1904	66 "	54	347	56	6	-	463	26	154	81	3	-	264
1904	67 "	45	357	70	6	-	478	27	159	103	3	-	292
1903	67 "	59	345	65	7	-	476	30	145	110	1	-	286
1903	68 "	49	358	69	10	-	486	21	154	104	6	-	285
1902	68 "	43	355	98	5	-	501	29	194	123	5	-	351
1902	69 "	43	397	79	10	-	529	41	174	124	1	-	340
1901	69 "	40	355	83	10	-	488	37	185	139	-	-	361
<i>Totaal</i> 65 - < 70 jaar :		470	3 480	666	74	-	4 690	301	1 596	1 021	25	-	2 943
1901	70 "	53	373	113	6	-	545	37	199	161	2	-	399
1900	70 "	44	326	99	6	-	475	39	168	149	4	-	360
1900	71 "	39	374	108	7	-	528	37	187	178	3	-	405
1899	71 "	40	346	108	9	-	503	39	168	207	5	-	419
1899	72 "	34	358	129	4	-	525	50	155	196	6	-	407
1898	72 "	36	314	131	4	-	485	38	186	199	6	-	429
1898	73 "	46	329	143	3	-	521	47	165	238	5	-	455
1897	73 "	44	336	125	5	-	510	50	175	208	6	-	439
1897	74 "	37	335	126	4	-	502	49	151	241	4	-	445
1896	74 "	40	294	167	4	-	505	46	201	239	2	-	488
<i>Totaal</i> 70 - < 75 jaar :		413	3 385	1 249	52	-	5 099	432	1 755	2 016	43	-	4 246

5,- (vervolg)

## B.- Nederlands taalgebied

Geboortejaar	Leeftijd in ver- strekten jaren	Overledenen van het mannelijk geslacht						Overledenen van het vrouwelijk geslacht					
		Onge- huwd	Gehuwd	In weduw- staat	Ge- schei- den	Onbe- kend	Totaal	Onge- huwd	Gehuwd	In weduw- staat	Ge- schei- den	Onbe- kend	Totaal
1896	75 jaar	42	311	170	1	-	524	54	188	317	4	-	563
1895	75 "	47	285	137	2	-	471	49	151	219	2	-	421
1895	76 "	48	315	187	3	-	553	55	174	285	2	-	516
1894	76 "	30	293	162	2	-	487	50	148	230	2	-	430
1894	77 "	36	268	128	2	-	434	59	126	267	1	-	453
1893	77 "	46	269	163	3	-	481	55	126	303	3	-	487
1893	78 "	21	270	187	3	-	481	60	106	350	3	-	519
1892	78 "	28	252	144	2	-	426	46	123	293	7	-	469
1892	79 "	31	237	188	1	-	457	58	111	302	4	-	475
1891	79 "	28	225	187	5	-	445	77	108	337	5	-	527
<i>Totaal</i>													
75 - < 80 jaar :		357	2 725	1 653	24	-	4 759	563	1 361	2 903	33	-	4 860
1891	80 "	34	201	194	4	-	433	65	110	326	4	-	505
1890	80 "	38	216	179	1	-	434	61	101	332	3	-	497
1890	81 "	30	201	169	1	-	401	58	90	317	6	-	471
1889	81 "	38	170	194	6	-	408	78	97	345	1	-	521
1889	82 "	33	168	171	1	-	373	52	87	337	1	-	477
1888	82 "	25	142	200	5	-	372	78	71	338	4	-	491
1888	83 "	30	153	185	1	-	369	61	63	335	4	-	463
1887	83 "	29	154	221	3	-	407	68	58	313	-	-	439
1887	84 "	32	120	196	2	-	350	59	56	288	4	-	407
1886	84 "	30	96	170	2	-	298	49	46	293	1	-	389
<i>Totaal</i>													
80 - < 85 jaar :		319	1 621	1 879	26	-	3 845	629	779	3 224	28	-	4 660
1886	85 "	21	100	174	-	-	295	44	39	332	1	-	416
1885	85 "	24	94	194	1	-	313	61	39	283	3	-	386
1885	86 "	23	65	167	1	-	256	42	33	270	1	-	346
1884	86 "	20	86	178	-	-	284	52	18	260	1	-	331
1884	87 "	21	66	163	1	-	251	48	23	229	1	-	301
1883	87 "	17	62	157	1	-	237	43	31	268	2	-	344
1883	88 "	20	62	135	3	-	220	31	18	238	2	-	289
1882	88 "	20	46	146	1	-	213	45	20	222	1	-	288
1882	89 "	11	41	118	2	-	172	32	17	188	-	-	237
1881	89 "	15	38	131	-	-	184	37	12	191	3	-	243
<i>Totaal</i>													
85 - < 90 jaar :		192	660	1 563	10	-	2 425	435	260	2 481	15	-	3 181
1881	90 "	10	29	101	1	-	141	26	14	162	1	-	203
1880	90 "	11	29	111	-	-	151	29	8	149	1	-	187
1880	91 "	12	19	83	-	-	114	20	5	115	-	-	140
1879	91 "	15	11	77	-	-	103	33	8	120	-	-	161
1879	92 "	4	9	62	2	-	77	22	2	93	-	-	117
1878	92 "	9	14	45	-	-	68	16	2	87	-	-	105
1878	93 "	3	10	46	1	-	60	18	-	65	3	-	86
1877	93 "	4	10	46	-	-	60	16	2	89	-	-	107
1877	94 "	2	5	42	-	-	49	17	-	59	1	-	77
1876	94 "	8	6	40	1	-	55	11	-	51	-	-	62
<i>Totaal</i>													
90 - < 95 jaar :		78	142	653	5	-	878	208	41	990	6	-	1 245
1876	95 "	3	2	21	-	-	26	6	1	34	-	-	41
1875	95 "	4	1	24	-	-	29	7	-	40	-	-	47
1875	96 "	2	2	20	-	-	24	7	-	20	-	-	27
1874	96 "	-	1	17	-	-	18	7	1	26	-	-	34
1874	97 "	2	2	9	-	-	13	4	1	23	-	-	28
1873	97 "	3	2	13	-	-	18	3	-	14	-	-	17
1873	98 "	-	-	3	-	-	3	1	1	12	-	-	14
1872	98 "	-	-	9	-	-	9	6	-	7	-	-	13
1872	99 "	1	1	1	-	-	3	2	-	12	-	-	14
1871	99 "	1	-	3	-	-	4	3	-	7	-	-	10
<i>Totaal</i>													
95 - < 100 jaar :		16	11	120	-	-	147	46	4	195	-	-	245
100 jaar en meer		3	-	9	-	-	12	3	1	22	-	-	26
<i>Totaal</i>													
100 jaar en meer :		3	-	9	-	-	12	3	1	22	-	-	26
<i>Algemeen totaal :</i>		4 882	18 916	8 298	353	-	32 449	4 292	9 421	13 570	235	1	27 519

## 5.- OVERLEDENEN NAAR GESLACHT, GEBOORTEJAAR, LEEFTIJD EN BURGERLIJKE STAAT IN 1971

## C.- Frans taalgebied

Geboortejaar	Leeftijd in verstreken jaren	Overledenen van het mannelijk geslacht					Overledenen van het vrouwelijk geslacht						
		Ongehuwd	Gehuwd	In weduwstaat	Gescheiden	Onbekend	Totaal	Ongehuwd	Gehuwd	In weduwstaat	Gescheiden	Onbekend	Totaal
1971	< 1 jaar	492	-	-	-	-	492	359	-	-	-	-	359
1970	< 1 jaar	86	-	-	-	-	86	62	-	-	-	-	62
<b>Totaal</b>	<b>&lt; 1 jaar :</b>	<b>578</b>	<b>-</b>	<b>-</b>	<b>-</b>	<b>-</b>	<b>578</b>	<b>421</b>	<b>-</b>	<b>-</b>	<b>-</b>	<b>-</b>	<b>421</b>
1970	1 jaar	15	-	-	-	-	15	18	-	-	-	-	18
1969	1 "	19	-	-	-	-	19	13	-	-	-	-	13
1969	2 "	12	-	-	-	-	12	9	-	-	-	-	9
1968	2 "	8	-	-	-	-	8	7	-	-	-	-	7
1968	3 "	11	-	-	-	-	11	7	-	-	-	-	7
1967	3 "	9	-	-	-	-	9	7	-	-	-	-	7
1967	4 "	7	-	-	-	-	7	6	-	-	-	-	6
1966	4 "	12	-	-	-	-	12	2	-	-	-	-	2
<b>Totaal</b>	<b>1 - &lt; 5 jaar :</b>	<b>93</b>	<b>-</b>	<b>-</b>	<b>-</b>	<b>-</b>	<b>93</b>	<b>69</b>	<b>-</b>	<b>-</b>	<b>-</b>	<b>-</b>	<b>69</b>
1966	5 "	6	-	-	-	-	6	2	-	-	-	-	2
1965	5 "	10	-	-	-	-	10	1	-	-	-	-	1
1965	6 "	7	-	-	-	-	7	3	-	-	-	-	3
1964	6 "	5	-	-	-	-	5	2	-	-	-	-	2
1964	7 "	3	-	-	-	-	3	7	-	-	-	-	7
1963	7 "	11	-	-	-	-	11	7	-	-	-	-	7
1963	8 "	4	-	-	-	-	4	6	-	-	-	-	6
1962	8 "	6	-	-	-	-	6	3	-	-	-	-	3
1962	9 "	6	-	-	-	-	6	5	-	-	-	-	5
1961	9 "	3	-	-	-	-	3	2	-	-	-	-	2
<b>Totaal</b>	<b>5 - &lt; 10 jaar :</b>	<b>61</b>	<b>-</b>	<b>-</b>	<b>-</b>	<b>-</b>	<b>61</b>	<b>38</b>	<b>-</b>	<b>-</b>	<b>-</b>	<b>-</b>	<b>38</b>
1961	10 "	6	-	-	-	-	6	-	-	-	-	-	-
1960	10 "	7	-	-	-	-	7	3	-	-	-	-	3
1960	11 "	10	-	-	-	-	10	4	-	-	-	-	4
1959	11 "	1	-	-	-	-	1	1	-	-	-	-	1
1959	12 "	6	-	-	-	-	6	2	-	-	-	-	2
1958	12 "	10	-	-	-	-	10	5	-	-	-	-	5
1958	13 "	5	-	-	-	-	5	3	-	-	-	-	3
1957	13 "	5	-	-	-	-	5	2	-	-	-	-	2
1957	14 "	11	-	-	-	-	11	2	-	-	-	-	2
1956	14 "	8	-	-	-	-	8	2	-	-	-	-	2
<b>Totaal</b>	<b>10 - &lt; 15 jaar :</b>	<b>69</b>	<b>-</b>	<b>-</b>	<b>-</b>	<b>-</b>	<b>69</b>	<b>24</b>	<b>-</b>	<b>-</b>	<b>-</b>	<b>-</b>	<b>24</b>
1956	15 "	15	-	-	-	-	15	2	-	-	-	-	2
1955	15 "	4	-	-	-	-	4	7	-	-	-	-	7
1955	16 "	10	-	-	-	-	10	4	-	-	-	-	4
1954	16 "	6	-	-	-	-	6	8	-	-	-	-	8
1954	17 "	18	-	-	-	-	18	3	-	-	-	-	3
1953	17 "	8	-	-	-	-	8	5	-	-	-	-	5
1953	18 "	18	-	-	-	-	18	3	1	-	-	-	4
1952	18 "	18	-	-	-	-	18	5	-	-	-	-	5
1952	19 "	29	2	-	-	-	31	6	2	-	-	-	8
1951	19 "	21	1	1	-	-	23	6	1	-	-	-	7
<b>Totaal</b>	<b>15 - &lt; 20 jaar :</b>	<b>147</b>	<b>3</b>	<b>1</b>	<b>-</b>	<b>-</b>	<b>151</b>	<b>49</b>	<b>4</b>	<b>-</b>	<b>-</b>	<b>-</b>	<b>53</b>
1951	20 "	23	-	-	-	-	23	3	-	-	-	-	3
1950	20 "	20	3	-	-	-	23	5	3	-	-	-	8
1950	21 "	22	1	1	-	-	24	5	1	-	-	-	6
1949	21 "	14	4	-	-	-	18	7	6	-	-	-	13
1949	22 "	14	3	-	-	-	17	4	4	-	-	-	8
1948	22 "	17	7	-	-	-	24	6	1	1	-	-	8
1948	23 "	16	4	-	-	-	20	2	4	-	-	-	6
1947	23 "	14	8	-	-	-	22	5	1	1	-	-	7
1947	24 "	14	11	-	-	-	25	2	10	-	-	-	12
1946	24 "	8	10	-	1	-	19	-	3	-	-	-	3
<b>Totaal</b>	<b>20 - &lt; 25 jaar</b>	<b>162</b>	<b>51</b>	<b>1</b>	<b>1</b>	<b>-</b>	<b>215</b>	<b>39</b>	<b>33</b>	<b>2</b>	<b>-</b>	<b>-</b>	<b>74</b>



5.- (vervolg)

## C.- Frans taalgebied

Geboortejaar	Leeftijd in ver- streken jaren	Overledenen van het mannelijk geslacht						Overledenen van het vrouwelijk geslacht					
		Onge- huwd	Gehuwd	In weduw- staat	Ge- schei- den	Onbe- kend	Totaal	Onge- huwd	Gehuwd	In weduw- staat	Ge- schei- den	Onbe- kend	Totaal
1946	25 jaar	12	19	-	-	-	31	2	3	-	-	-	5
1945	25 "	5	9	1	-	-	15	1	2	-	-	-	3
1945	26 "	12	10	-	-	-	22	1	2	-	1	-	4
1944	26 "	3	9	-	-	-	12	-	3	-	-	-	3
1944	27 "	4	6	-	-	-	10	1	4	-	1	-	6
1943	27 "	3	10	-	1	-	14	1	4	-	-	-	5
1943	28 "	7	10	1	-	-	18	1	3	-	1	-	5
1942	28 "	6	10	-	-	-	16	1	6	1	-	-	8
1942	29 "	3	10	-	-	-	13	1	3	-	-	-	4
1941	29 "	5	16	-	-	-	21	1	2	-	1	-	4
<i>Totaal</i> 25 - < 30 jaar:		60	109	2	1	-	172	10	32	1	4	-	47
1941	30 "	2	4	-	-	-	6	2	8	-	-	-	10
1940	30 "	2	8	-	1	-	11	-	2	-	-	-	2
1940	31 "	5	9	-	1	-	15	-	6	-	-	-	6
1939	31 "	3	9	-	1	-	13	1	3	-	-	-	4
1939	32 "	7	16	-	1	-	24	-	6	2	1	-	9
1938	32 "	1	10	2	-	-	13	2	10	-	-	-	12
1938	33 "	1	14	-	1	-	16	-	7	-	-	-	7
1937	33 "	2	14	1	3	-	20	1	8	-	2	-	11
1937	34 "	6	16	-	1	-	23	1	4	-	-	-	5
1936	34 "	8	4	-	-	-	12	1	7	-	-	-	8
<i>Totaal</i> 30 - < 35 jaar:		37	104	3	9	-	153	8	61	2	3	-	74
1936	35 "	5	13	-	2	-	20	-	9	-	-	-	9
1935	35 "	1	11	-	1	-	13	1	4	1	1	-	7
1935	36 "	6	12	-	1	-	19	1	11	-	1	-	13
1934	36 "	3	15	-	1	-	19	3	8	-	1	-	12
1934	37 "	5	20	-	1	-	26	1	15	-	1	-	17
1933	37 "	4	13	-	-	-	17	-	10	-	1	-	11
1933	38 "	4	14	1	1	-	20	2	13	2	-	-	17
1932	38 "	6	24	-	1	-	31	-	14	2	-	-	16
1932	39 "	10	16	-	3	-	29	1	17	-	1	-	19
1931	39 "	8	26	1	3	-	38	4	18	-	-	-	22
<i>Totaal</i> 35 - < 40 jaar:		52	164	2	14	-	232	13	119	5	6	-	143
1931	40 "	5	32	1	4	-	42	-	13	-	-	-	13
1930	40 "	7	23	-	1	-	31	4	12	4	1	-	21
1930	41 "	9	34	1	1	-	45	3	15	-	-	-	18
1929	41 "	8	30	-	2	-	40	1	19	1	1	-	22
1929	42 "	10	26	2	5	-	43	4	16	-	4	-	24
1928	42 "	9	35	-	5	-	49	2	25	2	1	-	30
1928	43 "	7	35	1	-	-	43	3	20	2	4	-	29
1927	43 "	11	36	2	2	-	51	5	7	-	3	-	15
1927	44 "	10	40	1	2	-	53	4	19	3	-	-	26
1926	44 "	7	50	3	1	1	62	2	26	3	-	-	31
<i>Totaal</i> 40 - < 45 jaar:		83	341	11	23	1	459	28	172	15	14	-	239
1926	45 "	6	50	1	-	-	57	4	19	6	1	-	30
1925	45 "	9	55	4	2	-	70	1	20	3	-	-	24
1925	46 "	9	69	4	5	1	88	3	26	2	1	-	32
1924	46 "	7	47	2	3	1	60	7	18	3	-	-	28
1924	47 "	10	68	3	3	1	85	9	43	3	5	-	60
1923	47 "	7	68	4	2	-	81	5	31	3	3	-	42
1923	48 "	10	63	2	-	-	75	3	34	7	3	-	47
1922	48 "	9	55	2	7	-	73	7	34	5	3	-	49
1922	49 "	8	83	5	4	-	100	3	40	2	-	-	45
1921	49 "	5	79	2	1	-	87	5	30	3	1	-	39
<i>Totaal</i> 45 - < 50 jaar:		80	637	29	27	3	776	47	295	37	17	-	396

## C.- Frans taalgebied

Geboortjaar	Leeftijd in ver- stroken jaren	Overledenen van het mannelijk geslacht						Overledenen van de vrouwelijk geslacht					
		Onge- huwd	Gehuwd	In weduw- staat	Ge- schei- den	Onbe- kend	Totaal	Onge- huwd	Gehuwd	In weduw- staat	Ge- schei- den	Onbe- kend	Totaal
1921	50 jaar	13	90	5	4	-	112	3	45	14	3	1	66
1920	50 "	20	77	1	3	1	102	3	39	8	3	-	53
1920	51 "	14	106	6	1	-	127	5	48	12	2	-	67
1919	51 "	11	83	6	3	-	103	4	37	7	2	-	50
1919	52 "	8	92	2	3	-	105	3	30	6	2	-	41
1918	52 "	4	49	1	-	-	54	2	26	3	2	-	33
1918	53 "	9	53	3	2	-	67	2	17	5	3	-	27
1917	53 "	9	67	5	3	-	84	-	30	2	-	-	32
1917	54 "	12	180	4	6	-	102	1	35	6	-	-	42
1916	54 "	10	64	4	2	1	81	11	25	5	1	-	42
<i>Totaal</i>													
<i>50 - &lt; 55 jaar:</i>		110	761	37	27	2	937	34	332	68	18	1	453
1916	55 "	13	74	7	7	-	101	5	29	7	1	-	42
1915	55 "	13	71	6	6	-	96	3	36	6	2	-	47
1915	56 "	23	113	5	4	-	145	4	35	14	1	-	54
1914	56 "	10	136	8	6	1	161	3	42	18	3	-	66
1914	57 "	13	144	10	8	-	175	3	43	18	4	-	68
1913	57 "	17	160	11	10	1	199	12	54	16	1	-	83
1913	58 "	23	152	11	6	-	192	7	53	16	3	-	79
1912	58 "	13	157	15	5	-	190	9	62	18	-	-	89
1912	59 "	14	156	16	2	-	188	7	57	24	1	-	89
1911	59 "	32	149	15	16	-	212	6	63	27	1	-	97
<i>Totaal</i>													
<i>55 - &lt; 60 jaar:</i>		171	1 312	104	70	2	1 659	59	474	164	17	-	714
1911	60 "	24	161	10	7	-	202	8	68	38	2	-	116
1910	60 "	25	151	20	4	-	200	10	53	27	1	-	91
1910	61 "	21	192	24	11	-	248	11	72	28	3	-	144
1909	61 "	25	168	10	6	-	209	3	67	26	6	-	102
1909	62 "	27	209	26	6	-	268	9	92	40	2	-	143
1908	62 "	34	216	27	10	-	287	10	73	43	3	-	129
1908	63 "	20	252	37	6	1	316	20	77	52	2	-	151
1907	63 "	33	232	37	6	1	309	14	61	51	1	-	127
1907	64 "	23	224	40	9	-	296	11	91	45	5	-	152
1906	64 "	32	232	47	12	-	323	19	78	40	4	-	141
<i>Totaal</i>													
<i>60 - &lt; 65 jaar:</i>		264	2 037	278	77	2	2 658	115	732	390	29	-	1 266
1906	65 "	33	246	44	5	-	328	12	76	67	3	-	158
1905	65 "	38	235	36	7	-	316	14	82	67	3	-	166
1905	66 "	29	266	51	13	-	359	17	101	85	3	-	206
1904	66 "	36	250	53	6	1	346	10	115	70	4	-	199
1904	67 "	33	278	64	10	-	385	18	101	33	5	-	207
1903	67 "	28	232	40	7	-	307	20	103	106	6	-	235
1903	68 "	25	282	63	5	1	376	16	116	101	4	-	237
1902	68 "	41	260	62	8	-	371	18	72	123	6	-	219
1902	69 "	28	283	83	5	1	400	15	111	125	7	-	258
1901	69 "	33	272	76	6	1	388	16	114	128	6	-	264
<i>Totaal</i>													
<i>65 - &lt; 70 jaar:</i>		324	2 604	572	72	4	3 576	156	991	955	47	-	2 149
1901	70 "	33	302	104	12	1	452	30	118	165	6	-	319
1900	70 "	41	248	77	4	-	370	22	92	150	8	-	272
1900	71 "	21	285	94	8	-	408	20	116	150	5	-	291
1899	71 "	33	239	75	11	-	358	20	98	157	7	-	282
1899	72 "	25	328	95	8	-	456	16	121	191	2	-	330
1898	72 "	23	241	94	6	-	364	31	94	167	3	-	295
1898	73 "	21	246	104	9	1	381	27	99	206	8	-	340
1897	73 "	33	228	89	4	1	355	25	98	188	3	-	314
1897	74 "	28	268	99	5	1	401	24	115	234	4	-	377
1896	74 "	19	212	106	6	1	344	29	91	218	7	-	345
<i>Totaal</i>													
<i>70 - &lt; 75 jaar:</i>		277	2 597	937	73	5	3 889	244	1 042	1 826	53	-	3 165

## 5.- (vervolg)

## C.- Frans taalgebied

Geboorteaar	Leeftijd in ver- streken jaren	Overledenen van het mannelijk geslacht						Overledenen van het vrouwelijk geslacht					
		Onge- huwd	Gehuwd	In weduw- staat	Geschei- den	Onbe- kend	Totaal	Onge- huwd	Gehuwd	In weduw- staat	Geschei- den	Onbe- kend	Totaal
1896	75 jaar	30	201	140	3	-	374	28	95	249	8	-	380
1895	75 "	28	205	88	3	-	324	12	92	225	7	-	336
1895	76 "	22	207	141	4	1	375	27	102	263	6	-	398
1894	76 "	14	209	103	3	-	329	33	79	243	5	1	361
1894	77 "	26	200	103	7	1	337	26	74	259	4	2	365
1893	77 "	25	164	115	2	-	306	41	67	263	4	-	375
1893	78 "	22	188	112	4	-	326	52	98	290	10	-	450
1892	78 "	17	148	104	6	-	275	26	81	262	6	-	375
1892	79 "	18	169	155	3	1	346	41	98	321	10	-	470
1891	79 "	24	157	152	5	-	338	36	74	258	5	-	373
<i>Totaal</i> 75 - < 80 jaar :		226	1 848	1 213	40	3	3 330	322	860	2 633	65	3	3 883
1891	80 "	21	129	145	4	-	299	54	65	304	3	-	426
1890	80 "	19	140	129	3	-	291	35	69	275	3	-	382
1890	81 "	16	125	134	2	-	277	33	55	320	7	-	415
1889	81 "	8	117	135	2	-	262	45	53	312	7	-	417
1889	82 "	12	107	146	1	-	266	38	47	295	2	-	382
1888	82 "	14	115	135	1	-	265	34	39	304	4	-	381
1888	83 "	11	98	131	3	-	243	35	31	319	4	-	389
1887	83 "	18	102	133	5	-	258	47	45	289	6	-	387
1887	84 "	17	78	115	1	-	211	38	24	275	-	-	337
1886	84 "	14	90	106	1	-	211	30	36	258	8	-	332
<i>Totaal</i> 80 - < 85 jaar :		150	1 101	1 309	23	-	2 583	389	464	2 951	44	-	3 848
1886	85 "	13	58	113	1	-	185	31	26	272	4	-	333
1885	85 "	8	57	111	2	-	178	40	19	263	3	-	325
1885	86 "	14	43	106	1	-	164	30	21	261	2	-	314
1884	86 "	8	51	116	1	-	176	23	20	244	1	-	288
1884	87 "	13	37	102	1	1	154	34	17	224	3	-	278
1883	87 "	12	45	102	2	-	161	28	11	218	7	-	264
1883	88 "	12	39	88	2	-	141	25	15	215	2	-	257
1882	88 "	10	29	82	-	-	121	17	22	194	-	-	233
1882	89 "	4	22	82	-	-	108	14	6	203	3	-	226
1881	89 "	5	26	77	-	-	108	17	6	161	2	-	186
<i>Totaal</i> 85 - < 90 jaar :		99	407	979	10	1	1 496	259	163	2 255	27	-	2 704
1881	90 "	4	17	70	2	-	93	20	5	114	2	-	141
1880	90 "	5	19	72	1	-	97	22	8	144	-	-	174
1880	91 "	3	13	61	-	-	77	20	3	128	1	-	152
1879	91 "	5	13	41	-	-	59	10	7	102	-	-	119
1879	92 "	2	9	44	-	-	55	10	4	93	2	-	109
1878	92 "	4	9	39	-	-	52	11	4	94	-	-	109
1878	93 "	6	5	34	-	-	45	5	2	78	1	-	86
1877	93 "	3	5	25	-	-	33	14	-	68	-	-	82
1877	94 "	1	1	28	-	-	30	8	4	49	-	-	61
1876	94 "	3	5	16	1	-	25	9	1	37	-	-	47
<i>Totaal</i> 90 - < 95 jaar :		36	96	430	4	-	566	129	38	907	6	-	1 080
1876	95 "	1	-	14	-	-	15	4	2	27	2	-	35
1875	95 "	1	4	18	-	-	23	2	-	40	1	-	43
1875	96 "	-	1	13	-	-	14	-	1	26	-	-	27
1874	96 "	-	1	8	-	-	9	5	-	25	1	-	31
1874	97 "	1	-	11	-	-	12	-	-	16	-	-	16
1873	97 "	-	-	3	-	-	3	1	-	16	-	-	17
1873	98 "	-	-	5	-	-	5	-	-	12	-	-	12
1872	98 "	-	-	6	-	-	6	1	-	13	-	-	14
1872	99 "	-	-	5	-	-	5	3	-	2	-	-	5
1871	99 "	1	2	4	-	-	7	-	-	12	-	-	12
<i>Totaal</i> 95 - < 100 jaar :		4	8	87	-	-	99	16	3	189	4	-	212
100 jaar en meer		-	-	2	-	-	2	-	1	17	-	-	18
<i>Totaal 100 jaar en meer :</i>		-	-	2	-	-	2	-	1	17	-	-	18
<i>Algemeen totaal</i>		3 083	14 180	5 997	471	23	23 754	2 469	5 816	12 417	354	4	21 060

## 5.- OVERLEDENEN NAAR GESLACHT, GEBOORTEJAAR, LEEFTIJD EN BURGERLIJKE STAAT IN 1971

D.- BRUSSEL-HOOFDSTAD

Geboortejaar	Leeftijd in verstreken jaren	Overledenen van het mannelijk geslacht					Overledenen van het vrouwelijk geslacht						
		Ongehuwd	Gehuwd	In weduwstaat	Gescheiden	Onbekend	Totaal	Ongehuwd	Gehuwd	In weduwstaat	Gescheiden	Onbekend	Totaal
1971	< 1 jaar	156	-	-	-	-	156	105	-	-	-	-	105
1970	< 1 jaar	29	-	-	-	-	29	16	-	-	-	-	16
<i>Totaal &lt; 1 jaar :</i>		185	-	-	-	-	185	121	-	-	-	-	121
1970	1 jaar	8	-	-	-	-	8	5	-	-	-	-	5
1969	1 "	9	-	-	-	-	9	6	-	-	-	-	6
1969	2 "	6	-	-	-	-	6	4	-	-	-	-	4
1968	2 "	5	-	-	-	-	5	4	-	-	-	-	4
1968	3 "	5	-	-	-	-	5	2	-	-	-	-	2
1967	3 "	2	-	-	-	-	2	-	-	-	-	-	-
1967	4 "	2	-	-	-	-	2	2	-	-	-	-	2
1966	4 "	2	-	-	-	-	2	1	-	-	-	-	1
<i>Totaal 1 - &lt; 5 jaar :</i>		39	-	-	-	-	39	24	-	-	-	-	24
1966	5 "	1	-	-	-	-	1	1	-	-	-	-	1
1965	5 "	1	-	-	-	-	1	2	-	-	-	-	2
1965	6 "	3	-	-	-	-	3	-	-	-	-	-	-
1964	6 "	2	-	-	-	-	2	2	-	-	-	-	2
1964	7 "	2	-	-	-	-	2	2	-	-	-	-	2
1963	7 "	4	-	-	-	-	4	2	-	-	-	-	2
1963	8 "	1	-	-	-	-	1	2	-	-	-	-	2
1962	8 "	3	-	-	-	-	3	-	-	-	-	-	-
1962	9 "	-	-	-	-	-	-	1	-	-	-	-	1
1961	9 "	-	-	-	-	-	-	-	-	-	-	-	-
<i>Totaal 5 - &lt; 10 jaar :</i>		17	-	-	-	-	17	12	-	-	-	-	12
1961	10 "	2	-	-	-	-	2	-	-	-	-	-	-
1960	10 "	3	-	-	-	-	3	1	-	-	-	-	1
1960	11 "	2	-	-	-	-	2	1	-	-	-	-	1
1959	11 "	3	-	-	-	-	3	-	-	-	-	-	-
1959	12 "	1	-	-	-	-	1	1	-	-	-	-	1
1958	12 "	2	-	-	-	-	2	2	-	-	-	-	2
1958	13 "	1	-	-	-	-	1	1	-	-	-	-	1
1957	13 "	2	-	-	-	-	2	2	-	-	-	-	2
1957	14 "	1	-	-	-	-	1	2	-	-	-	-	2
1956	14 "	2	-	-	-	-	2	-	-	-	-	-	-
<i>Totaal 10 - &lt; 15 jaar :</i>		19	-	-	-	-	19	10	-	-	-	-	10
1956	15 "	1	-	-	-	-	1	1	-	-	-	-	1
1955	15 "	2	-	-	-	-	2	1	-	-	-	-	1
1955	16 "	-	-	-	-	-	-	-	-	-	-	-	-
1954	16 "	3	-	-	-	-	3	-	-	-	-	-	-
1954	17 "	5	-	-	-	-	5	1	1	-	-	-	2
1953	17 "	7	-	-	-	-	7	-	-	-	-	-	-
1953	18 "	2	-	-	-	-	2	3	-	-	-	-	3
1952	18 "	7	-	-	-	-	7	-	-	-	-	-	-
1952	19 "	5	-	-	-	-	5	1	-	-	-	-	1
1951	19 "	4	-	-	-	-	4	2	-	-	-	-	2
<i>Totaal 15 - &lt; 20 jaar :</i>		36	-	-	-	-	36	9	1	-	-	-	10
1951	20 "	5	1	-	-	-	6	2	-	-	-	-	2
1950	20 "	8	-	-	-	-	8	4	1	-	-	-	5
1950	21 "	5	-	-	-	-	5	3	-	-	-	-	3
1949	21 "	-	1	-	-	-	1	-	3	-	-	-	3
1949	22 "	5	2	-	-	-	7	4	-	-	-	-	4
1948	22 "	4	1	-	-	-	5	1	-	-	-	-	1
1948	23 "	1	2	-	-	-	3	1	5	-	-	-	6
1947	23 "	1	2	-	1	-	4	2	2	-	-	-	4
1947	24 "	2	1	-	-	-	3	-	-	-	-	-	-
1946	24 "	1	2	-	-	-	3	2	-	-	-	-	2
<i>Totaal 20 - &lt; 25 jaar :</i>		32	12	-	1	-	45	19	11	-	-	-	30

5.- (vervolg)

## D.- BRUSSEL-HOOFDSTAD

Geboortejaar	Leeftijd in verstreken jaren	Overledenen van het mannelijk geslacht						Overledenen van het vrouwelijk geslacht					
		Ongehuwd	Gehuwd	In weduwstaat	Gescheiden	Onbekend	Totaal	Ongehuwd	Gehuwd	In weduwstaat	Gescheiden	Onbekend	Totaal
1946	25 jaar	1	3	-	-	-	4	1	2	-	-	-	3
1945	25 "	1	4	-	-	-	5	-	3	-	-	-	3
1945	26 "	1	-	-	-	-	1	1	2	-	-	-	3
1944	26 "	4	1	-	-	-	5	1	-	-	-	-	1
1944	27 "	4	4	-	-	-	8	2	2	-	1	-	5
1943	27 "	1	3	-	-	-	4	-	1	-	1	-	2
1943	28 "	1	2	-	-	-	3	-	1	1	-	-	2
1942	28 "	2	4	-	-	-	6	1	2	-	-	-	3
1942	29 "	1	5	-	-	-	6	-	1	-	-	-	1
1941	29 "	1	2	-	-	-	3	-	2	1	-	-	3
<i>Totaal 25 - &lt; 30 jaar :</i>		17	28	-	-	-	45	6	16	2	2	-	26
1941	30 "	2	2	-	1	-	5	1	-	-	-	-	1
1940	30 "	-	4	-	-	-	4	-	1	-	1	-	2
1940	31 "	1	3	1	-	-	5	-	1	-	-	-	1
1939	31 "	1	4	-	-	-	5	-	-	-	-	-	-
1939	32 "	1	6	-	-	-	7	-	3	-	1	-	4
1938	32 "	1	5	-	-	-	6	-	3	-	-	-	3
1938	33 "	1	-	-	-	-	1	1	2	-	-	-	3
1937	33 "	-	2	-	-	-	2	-	4	-	-	-	4
1937	34 "	1	5	-	-	-	6	1	4	-	-	-	5
1936	34 "	-	1	-	-	-	1	-	2	-	-	-	2
<i>Totaal 30 - &lt; 35 jaar :</i>		8	32	1	1	-	42	3	20	-	2	-	25
1936	35 "	1	5	-	-	-	6	1	2	-	-	-	3
1935	35 "	-	5	-	-	-	5	-	5	-	-	-	5
1935	36 "	-	-	-	-	-	-	-	1	-	-	-	1
1934	36 "	2	4	1	1	-	8	1	5	1	1	-	8
1934	37 "	4	6	-	-	-	10	1	4	-	1	-	6
1933	37 "	1	5	-	1	-	7	-	2	-	-	-	2
1933	38 "	-	2	-	1	-	3	-	4	-	-	-	4
1932	38 "	4	6	1	-	-	11	1	8	-	-	-	9
1932	39 "	1	8	-	2	-	11	1	3	-	2	-	6
1931	39 "	1	7	1	1	-	10	-	4	3	1	-	8
<i>Totaal 35 - &lt; 40 jaar :</i>		14	48	3	6	-	71	5	38	4	5	-	52
1931	40 "	5	12	-	1	1	19	-	6	-	1	-	7
1930	40 "	1	9	-	-	-	10	1	10	-	3	-	14
1930	41 "	1	3	-	-	-	4	1	4	-	2	-	7
1929	41 "	1	6	-	-	-	7	-	3	1	1	-	5
1929	42 "	1	3	-	1	-	5	1	4	-	-	-	5
1928	42 "	1	5	-	-	-	6	3	6	-	-	-	9
1928	43 "	1	9	1	1	-	12	2	8	2	-	-	12
1927	43 "	-	12	-	-	-	12	-	5	1	1	-	7
1927	44 "	2	8	-	1	-	11	1	7	-	-	-	8
1926	44 "	2	9	-	-	-	11	1	4	-	1	-	6
<i>Totaal 40 - &lt; 45 jaar :</i>		15	76	1	4	1	97	10	57	4	9	-	80
1926	45 "	6	14	1	2	-	23	2	9	1	1	-	13
1925	45 "	3	10	1	1	-	15	1	8	2	2	-	13
1925	46 "	-	14	1	1	-	16	2	10	-	-	-	12
1924	46 "	2	12	-	-	-	14	-	10	1	1	-	12
1924	47 "	-	9	1	2	-	12	2	10	1	1	-	14
1923	47 "	5	17	1	4	-	27	2	6	-	1	-	9
1923	48 "	1	21	-	-	-	22	-	10	3	1	-	14
1922	48 "	2	11	-	-	-	13	3	14	1	2	-	20
1922	49 "	2	19	2	1	-	24	4	7	1	2	-	14
1921	49 "	5	13	3	2	-	23	3	9	3	1	-	16
<i>Totaal 45 - &lt; 50 jaar :</i>		26	140	10	13	-	189	19	93	13	12	-	137

## 5.- (vervolg)

## D.- BRUSSEL-HOOFDSTAD

Geboortjaar	Leeftijd in verstreken jaren	Overledenen van het mannelijk geslacht						Overledenen van het vrouwelijk geslacht					
		Ongehuwd	Gehuwd	In weduwstaat	Gescheiden	Onbekend	Totaal	Ongehuwd	Gehuwd	In weduwstaat	Gescheiden	Onbekend	Totaal
1921	50 jaar	2	21	1	2	-	26	1	12	6	-	-	19
1920	50 "	1	24	1	2	-	28	5	15	3	1	-	24
1920	51 "	5	16	-	5	-	26	2	8	3	2	-	15
1919	51 "	3	25	1	2	-	31	3	9	2	2	-	16
1919	52 "	2	24	2	2	-	30	1	15	1	1	-	18
1918	52 "	1	15	-	3	-	19	1	10	2	1	-	14
1918	53 "	1	17	-	-	-	18	2	8	-	-	-	10
1917	53 "	2	12	1	4	-	19	1	6	2	1	-	10
1917	54 "	8	14	2	3	-	27	3	6	1	3	-	13
1916	54 "	4	18	-	-	-	22	4	3	4	1	-	12
<i>Totaal</i>													
<i>50 - &lt; 55 jaar:</i>		<i>29</i>	<i>186</i>	<i>8</i>	<i>23</i>	<i>-</i>	<i>246</i>	<i>21</i>	<i>92</i>	<i>26</i>	<i>12</i>	<i>-</i>	<i>151</i>
1916	55 "	3	23	-	1	-	27	4	7	4	2	-	17
1915	55 "	4	20	3	4	-	31	2	12	6	2	-	22
1915	56 "	5	30	2	2	-	39	1	12	5	3	-	21
1914	56 "	3	29	6	5	-	43	4	13	3	3	-	23
1914	57 "	7	41	7	5	-	60	3	18	3	1	-	25
1913	57 "	4	37	2	4	-	47	2	17	6	1	-	26
1913	58 "	3	34	2	1	-	40	1	19	14	1	-	35
1912	58 "	13	39	2	3	-	57	3	15	3	1	-	22
1912	59 "	4	43	2	1	-	50	3	19	11	2	-	35
1911	59 "	10	42	3	3	-	58	3	17	3	2	-	25
<i>Totaal</i>													
<i>55 - &lt; 60 jaar:</i>		<i>56</i>	<i>338</i>	<i>29</i>	<i>29</i>	<i>-</i>	<i>452</i>	<i>26</i>	<i>149</i>	<i>58</i>	<i>18</i>	<i>-</i>	<i>251</i>
1911	60 "	8	53	2	1	-	64	6	17	10	1	-	34
1910	60 "	3	57	2	-	-	62	5	17	10	4	-	36
1910	61 "	6	64	4	7	-	81	3	21	10	3	-	37
1909	61 "	3	45	8	6	-	62	1	22	10	4	-	37
1909	62 "	7	70	9	5	-	91	7	30	11	2	-	50
1908	62 "	6	63	11	4	-	84	3	23	10	4	-	40
1908	63 "	8	66	4	4	-	82	9	25	18	5	-	57
1907	63 "	4	61	5	1	-	71	5	27	16	2	-	50
1907	64 "	15	72	10	4	-	101	-	38	15	2	-	55
1906	64 "	4	80	11	5	-	100	5	22	28	2	-	57
<i>Totaal</i>													
<i>60 - &lt; 65 jaar:</i>		<i>64</i>	<i>631</i>	<i>86</i>	<i>37</i>	<i>-</i>	<i>798</i>	<i>44</i>	<i>242</i>	<i>138</i>	<i>29</i>	<i>-</i>	<i>453</i>
1906	65 "	10	73	10	3	-	96	8	25	22	8	-	63
1905	65 "	7	77	6	3	-	93	9	26	25	2	-	62
1905	66 "	8	79	12	8	-	107	4	37	34	6	-	81
1904	66 "	5	89	15	7	-	116	6	25	21	3	-	55
1904	67 "	6	87	13	2	-	108	4	28	29	7	-	68
1903	67 "	7	72	9	5	-	93	5	20	19	3	-	47
1903	68 "	9	87	17	3	-	116	9	24	25	4	-	62
1902	68 "	16	92	22	4	-	134	2	30	41	4	-	77
1902	69 "	4	83	11	7	-	105	6	40	38	6	-	90
1901	69 "	7	72	12	5	-	96	8	30	30	4	-	72
<i>Totaal</i>													
<i>65 - &lt; 70 jaar:</i>		<i>79</i>	<i>811</i>	<i>127</i>	<i>47</i>	<i>-</i>	<i>1 064</i>	<i>61</i>	<i>285</i>	<i>284</i>	<i>47</i>	<i>-</i>	<i>677</i>
1901	70 "	4	94	25	4	1	128	14	29	49	7	-	99
1900	70 "	5	99	21	6	-	131	10	28	45	7	-	90
1900	71 "	6	103	20	5	-	134	10	24	55	2	-	91
1899	71 "	11	72	27	2	-	112	4	25	53	3	-	85
1899	72 "	9	80	26	6	-	121	8	44	55	6	-	113
1898	72 "	5	88	24	6	-	123	12	38	57	5	-	112
1898	73 "	6	88	38	3	-	135	15	38	55	7	-	115
1897	73 "	12	80	37	5	-	134	12	31	64	4	-	111
1897	74 "	7	89	37	1	-	134	10	41	62	3	-	116
1896	74 "	5	81	42	2	-	130	13	24	66	5	-	108
<i>Totaal</i>													
<i>70 - &lt; 75 jaar:</i>		<i>70</i>	<i>874</i>	<i>297</i>	<i>40</i>	<i>1</i>	<i>1 282</i>	<i>108</i>	<i>322</i>	<i>561</i>	<i>49</i>	<i>-</i>	<i>1 040</i>

5.- (vervolg)

## D.- BRUSSEL-HOOFDSTAD

Geboortejaar	Leeftijd in verstreken jaren	Overledenen van het mannelijk geslacht					Overledenen van het vrouwelijk geslacht						
		Ongehuwd	Gehuwd	In weduwstaat	Gescheiden	Onbekend	Totaal	Ongehuwd	Gehuwd	In weduwstaat	Gescheiden	Onbekend	Totaal
1896	75 jaar	6	89	23	5	-	123	15	25	66	6	-	112
1895	75 "	7	62	27	-	-	96	9	34	70	4	-	117
1895	76 "	5	58	42	3	-	108	14	36	80	3	-	133
1894	76 "	7	55	35	4	-	101	8	37	76	7	-	128
1894	77 "	4	77	30	8	-	119	16	35	89	4	-	144
1893	77 "	5	59	28	1	-	93	8	27	88	-	-	123
1893	78 "	5	64	35	2	-	106	14	25	93	6	-	138
1892	78 "	5	57	32	1	-	95	15	28	104	2	-	149
1892	79 "	3	48	28	3	-	82	12	26	96	2	-	136
1891	79 "	4	53	37	2	-	96	16	18	97	4	-	135
<i>Totaal</i>													
<i>75 - &lt; 80 jaar :</i>		51	622	317	29	-	1 019	127	291	859	38	-	1 315
1891	80 "	2	51	38	7	-	98	18	27	104	4	-	153
1890	80 "	2	54	41	5	-	102	14	24	117	-	-	155
1890	81 "	5	44	40	2	-	91	17	29	87	1	-	134
1889	81 "	2	40	42	1	-	85	12	17	98	3	-	130
1889	82 "	3	42	40	3	-	88	11	23	102	10	-	146
1888	82 "	3	50	36	3	-	92	12	21	104	2	-	139
1888	83 "	5	56	35	2	-	98	14	19	112	2	-	147
1887	83 "	5	45	39	2	-	91	14	26	105	3	-	148
1887	84 "	4	21	35	1	-	61	11	12	112	5	-	140
1886	84 "	2	27	31	2	-	62	12	11	96	5	-	124
<i>Totaal</i>													
<i>80 - &lt; 85 jaar :</i>		33	430	377	28	-	868	135	209	1 037	35	-	1 416
1886	85 "	4	26	30	2	-	62	14	13	91	2	-	120
1885	85 "	4	30	32	1	-	67	19	5	92	3	-	119
1885	86 "	4	30	30	-	-	64	14	11	100	5	-	130
1884	86 "	1	22	41	-	-	64	20	8	106	4	-	138
1884	87 "	1	17	21	2	-	41	14	5	97	2	-	118
1883	87 "	3	9	23	-	-	35	14	7	71	3	-	95
1883	88 "	1	14	23	1	-	39	12	10	86	2	-	110
1882	88 "	2	16	26	-	-	44	14	1	86	2	-	103
1882	89 "	-	14	24	-	-	38	12	4	56	6	-	88
1881	89 "	1	12	23	-	-	36	8	5	51	2	-	66
<i>Totaal</i>													
<i>85 - &lt; 90 jaar :</i>		21	190	273	6	-	490	141	69	846	31	-	1 087
1881	90 "	3	8	18	-	-	29	9	2	57	1	-	69
1880	90 "	2	5	18	-	-	25	11	4	41	1	-	57
1880	91 "	1	6	13	-	-	20	3	4	48	-	-	55
1879	91 "	-	5	11	1	-	17	4	1	51	-	-	56
1879	92 "	1	4	12	-	-	17	4	4	33	1	-	42
1878	92 "	1	4	9	-	-	14	6	4	31	1	-	42
1878	93 "	1	4	9	1	-	15	5	2	40	5	-	52
1877	93 "	1	-	8	-	-	9	2	-	31	1	-	34
1877	94 "	1	1	6	-	-	8	1	-	22	1	-	24
1876	94 "	-	3	5	1	-	9	4	1	27	-	-	32
<i>Totaal</i>													
<i>90 - &lt; 95 jaar :</i>		11	40	109	3	-	163	49	22	381	11	-	463
1876	95 "	-	-	3	-	-	3	1	-	21	-	-	22
1875	95 "	-	-	3	-	-	3	4	1	14	-	-	19
1875	96 "	-	1	2	1	-	4	1	-	17	1	-	19
1874	96 "	-	-	2	-	-	2	2	-	15	1	-	18
1874	97 "	-	-	-	-	-	-	2	-	9	-	-	11
1873	97 "	-	-	2	-	-	2	3	-	4	-	-	7
1873	98 "	-	1	-	-	-	1	-	-	5	-	-	5
1872	98 "	-	-	-	-	-	-	-	-	4	-	-	4
1872	99 "	-	-	-	-	-	-	-	-	4	1	-	5
1871	99 "	-	-	2	-	-	2	-	-	1	-	-	1
<i>Totaal</i>													
<i>95 - &lt; 100 jaar :</i>		-	2	14	1	-	17	13	1	94	3	-	111
<i>100 jaar en meer</i>		-	1	2	-	-	3	2	-	9	-	-	11
<i>Totaal</i>													
<i>100 jaar en meer :</i>		-	1	2	-	-	3	2	-	9	-	-	11
<i>Algemeen totaal :</i>		822	4 461	1 634	268	2	7 187	965	1 918	4 316	303	-	7 502

## 6.- BELGEN EN VREEMDELINGEN OVERLEDEN IN 1970 EN 1971 PER ARRONDISSEMENT, PROVINCIE EN TAALGEBIED

Arrondissementen, provincies en taalggebieden	1970		1971					
	Belgen	Vreem- delingen	Belgen			Vreemdelingen		
			Mannen	Vrouwen	Totaal	Mannen	Vrouwen	Totaal
Antwerpen	10 806	321	5 593	5 119	10 712	190	111	301
Mechelen	3 404	13	1 697	1 585	3 282	17	3	20
Turnhout	2 682	35	1 586	1 203	2 789	21	11	32
<i>Provincie Antwerpen :</i>	<i>16 892</i>	<i>369</i>	<i>8 878</i>	<i>7 907</i>	<i>16 783</i>	<i>228</i>	<i>125</i>	<i>353</i>
Brussel-Hoofdstad	13 766	763	6 735	7 142	13 877	452	360	812
Halle-Vilvoorde	5 131	71	2 830	2 378	5 208	45	24	69
Leuven	4 203	21	2 373	1 917	4 290	8	14	22
Nijvel	2 926	56	1 698	1 353	3 051	51	29	80
<i>Provincie Brabant :</i>	<i>26 026</i>	<i>911</i>	<i>13 636</i>	<i>12 790</i>	<i>26 426</i>	<i>556</i>	<i>427</i>	<i>983</i>
Aat	1 115	33	625	548	1 173	18	5	23
Charleroi	5 984	435	3 128	2 867	5 995	278	136	414
Bergen	3 468	189	1 801	1 751	3 552	128	71	199
Moeskroen	939	32	496	406	902	20	31	51
Zinnik	2 147	127	1 224	1 049	2 273	84	50	134
Thuin	1 783	89	1 012	878	1 890	65	34	99
Doornik	2 122	76	1 094	1 011	2 105	38	57	95
<i>Provincie Henegouwen :</i>	<i>17 558</i>	<i>981</i>	<i>9 380</i>	<i>8 510</i>	<i>17 890</i>	<i>631</i>	<i>384</i>	<i>1 015</i>
Hoel	1 604	43	738	668	1 406	16	6	22
Luik	8 290	489	4 272	4 009	8 281	353	174	527
Verviers	3 211	83	1 663	1 654	3 317	56	37	93
Borgworm	971	9	539	418	957	4	6	10
<i>Provincie Luik :</i>	<i>14 076</i>	<i>624</i>	<i>7 212</i>	<i>6 749</i>	<i>13 961</i>	<i>429</i>	<i>223</i>	<i>652</i>
Hasselt	2 407	122	1 367	967	2 334	98	54	152
Maaseik	1 035	46	673	492	1 165	28	14	42
Tongeren	1 607	69	845	685	1 530	48	26	74
<i>Provincie Limburg :</i>	<i>5 049</i>	<i>237</i>	<i>2 885</i>	<i>2 144</i>	<i>5 029</i>	<i>174</i>	<i>94</i>	<i>268</i>
Aarlen	532	31	305	227	532	18	12	30
Bastenaken	469	5	256	208	464	5	4	9
Marche-en-Famenne	593	3	296	249	545	4	1	5
Neufchâteau	698	10	401	321	722	4	8	12
Virton	505	18	287	242	529	14	14	28
<i>Provincie Luxemburg :</i>	<i>2 797</i>	<i>67</i>	<i>1 545</i>	<i>1 247</i>	<i>2 792</i>	<i>45</i>	<i>39</i>	<i>84</i>
Dinant	1 135	25	616	551	1 167	11	7	18
Namen	3 177	83	1 660	1 562	3 222	49	33	82
Philippeville	764	30	410	364	774	17	9	26
<i>Provincie Namen :</i>	<i>5 076</i>	<i>138</i>	<i>2 686</i>	<i>2 477</i>	<i>5 163</i>	<i>77</i>	<i>49</i>	<i>126</i>
Aalst	3 165	8	1 682	1 430	3 112	5	3	8
Dendermonde	2 119	9	1 150	950	2 100	5	2	7
Eeklo	991	8	557	444	1 001	5	5	10
Gent	6 095	55	3 138	2 971	6 109	36	22	58
Oudenaarde	1 504	3	796	636	1 432	-	2	2
Sint-Niklaas	2 263	29	1 310	1 076	2 386	17	8	25
<i>Provincie Oost-Vlaanderen :</i>	<i>16 137</i>	<i>172</i>	<i>8 633</i>	<i>7 507</i>	<i>16 140</i>	<i>68</i>	<i>42</i>	<i>110</i>
Brugge	2 602	21	1 364	1 177	2 541	15	5	20
Diksmuide	603	1	299	258	557	-	-	-
Ieper	1 215	9	653	596	1 249	4	12	16
Kortrijk	2 784	20	1 574	1 296	2 870	14	13	27
Oostende	1 492	14	805	745	1 550	6	8	14
Roeselare	1 463	1	828	674	1 502	2	1	3
Tielt	779	2	447	346	793	1	-	1
Veurne	596	8	313	234	547	4	2	6
<i>Provincie West-Vlaanderen :</i>	<i>11 534</i>	<i>76</i>	<i>6 283</i>	<i>5 326</i>	<i>11 609</i>	<i>46</i>	<i>41</i>	<i>87</i>
<i>Het Rijk :</i>	<i>115 145</i>	<i>3 515</i>	<i>61 136</i>	<i>54 657</i>	<i>115 793</i>	<i>2 254</i>	<i>1 424</i>	<i>3 678</i>
Nederlands taalgebied	58 946	886	31 880	27 179	59 059	569	340	909
Frans taalgebied (1)	42 433	1 866	22 521	20 336	42 857	1 233	724	1 957
Brussel-Hoofdstad	13 766	763	6 735	7 142	13 877	452	360	812

(1) Inclusief de 25 gemeenten van het Duitse taalgebied met 62 385 inwoners op 31 december 1971.



## 7.- STERFTE PER MAAND, ARRONDISSEMENT, PROVINCIE EN TAALGEBIED - 1971

Arrondissementen, provincies en taalggebieden	Januari	Februari	Maart	April	Mei	Juni	Juli	Augustus	September	Oktober	November	December	Totaal
Antwerpen	1 066	861	1 026	891	830	815	842	830	856	937	921	1 138	11 013
Mechelen	324	258	304	241	267	262	278	244	254	261	284	325	3 302
Turnhout	295	224	255	237	229	200	220	213	193	247	230	278	2 821
<i>Provincie Antwerpen :</i>	<i>1 685</i>	<i>1 343</i>	<i>1 585</i>	<i>1 369</i>	<i>1 326</i>	<i>1 277</i>	<i>1 340</i>	<i>1 287</i>	<i>1 303</i>	<i>1 445</i>	<i>1 435</i>	<i>1 741</i>	<i>17 136</i>
Brussel-Hoofdstad	1 451	1 117	1 300	1 171	1 185	1 145	1 084	1 097	1 131	1 241	1 199	1 568	14 689
Halle Vilvoorde	485	415	500	438	412	370	395	407	413	425	473	544	5 277
Leuven	423	337	348	375	342	334	349	338	319	368	358	421	4 312
Nijvel	310	239	255	280	252	213	255	225	239	253	284	326	3 131
<i>Provincie Brabant :</i>	<i>2 669</i>	<i>2 108</i>	<i>2 403</i>	<i>2 284</i>	<i>2 191</i>	<i>2 062</i>	<i>2 083</i>	<i>2 067</i>	<i>2 102</i>	<i>2 287</i>	<i>2 314</i>	<i>2 859</i>	<i>27 409</i>
Aat	115	97	114	103	102	84	88	73	91	112	91	126	1 196
Charleroi	588	503	583	554	504	464	502	476	470	562	542	661	6 409
Bergen	365	294	325	334	309	295	313	272	297	272	298	377	3 751
Moeskroen	85	64	86	86	79	82	67	78	72	86	78	90	953
Zinnik	240	188	196	195	200	184	183	174	178	178	235	256	2 407
Thuin	189	160	182	163	182	166	152	135	140	165	152	203	1 989
Doornik	233	161	197	160	174	173	158	162	162	212	194	214	2 200
<i>Provincie Henegouwen :</i>	<i>1 815</i>	<i>1 467</i>	<i>1 683</i>	<i>1 595</i>	<i>1 550</i>	<i>1 448</i>	<i>1 463</i>	<i>1 370</i>	<i>1 410</i>	<i>1 587</i>	<i>1 590</i>	<i>1 927</i>	<i>18 905</i>
Hoel	137	104	131	130	113	113	148	103	98	112	112	127	1 428
Luik	835	698	805	729	704	642	732	683	657	753	759	811	8 808
Verviers	324	251	316	290	323	249	259	231	254	266	291	356	3 410
Borgworm	102	80	97	86	74	69	74	65	85	77	73	85	967
<i>Provincie Luik :</i>	<i>1 398</i>	<i>1 133</i>	<i>1 349</i>	<i>1 235</i>	<i>1 214</i>	<i>1 073</i>	<i>1 213</i>	<i>1 082</i>	<i>1 094</i>	<i>1 208</i>	<i>1 235</i>	<i>1 379</i>	<i>14 613</i>
Hasselt	220	193	215	216	203	210	224	138	177	195	216	279	2 486
Maaseik	109	77	118	98	108	100	93	95	89	130	91	99	1 207
Tongeren	164	113	130	129	128	131	154	117	121	140	121	156	1 604
<i>Provincie Limburg :</i>	<i>493</i>	<i>383</i>	<i>463</i>	<i>443</i>	<i>439</i>	<i>441</i>	<i>471</i>	<i>350</i>	<i>387</i>	<i>465</i>	<i>428</i>	<i>534</i>	<i>5 287</i>
Aarlen	42	44	57	46	49	48	29	54	38	48	45	62	562
Bastenaken	40	38	42	49	45	26	43	33	47	42	39	29	473
Marche-en-Famenne	49	43	59	45	54	49	38	42	33	42	44	52	550
Neufchâteau	76	50	60	61	59	47	69	50	54	65	69	74	734
Virton	58	38	52	46	41	37	49	46	38	40	55	57	557
<i>Provincie Luxemburg :</i>	<i>265</i>	<i>213</i>	<i>270</i>	<i>247</i>	<i>248</i>	<i>207</i>	<i>228</i>	<i>225</i>	<i>210</i>	<i>237</i>	<i>252</i>	<i>274</i>	<i>2 876</i>
Dinant	112	90	110	93	102	90	98	74	94	101	93	123	1 185
Namen	304	291	281	265	266	263	265	241	278	271	269	310	3 304
Philippeville	69	58	93	69	66	75	65	52	51	60	73	69	800
<i>Provincie Namen :</i>	<i>485</i>	<i>439</i>	<i>484</i>	<i>427</i>	<i>434</i>	<i>428</i>	<i>428</i>	<i>367</i>	<i>423</i>	<i>432</i>	<i>440</i>	<i>502</i>	<i>5 289</i>
Aalst	305	234	273	236	263	259	240	233	242	258	281	296	3 120
Dendermonde	188	176	167	193	167	162	177	159	160	169	197	192	2 107
Eeklo	92	96	92	87	79	73	69	83	71	78	99	92	1 011
Gent	562	475	543	524	543	460	525	438	505	477	532	583	6 167
Oudenaarde	142	111	131	117	126	101	109	105	113	109	131	139	1 434
Sint-Niklaas	242	195	215	181	221	190	194	179	179	188	187	240	2 411
<i>Provincie Oost-Vlaanderen :</i>	<i>1 531</i>	<i>1 287</i>	<i>1 421</i>	<i>1 338</i>	<i>1 399</i>	<i>1 245</i>	<i>1 314</i>	<i>1 197</i>	<i>1 270</i>	<i>1 279</i>	<i>1 427</i>	<i>1 542</i>	<i>16 250</i>
Brugge	278	184	227	211	222	201	213	215	188	199	203	220	2 561
Diksmuide	60	45	49	46	47	41	45	45	40	34	50	55	557
Ieper	108	113	125	121	98	113	97	85	79	102	110	114	1 265
Kortrijk	287	272	252	273	270	203	225	202	211	248	224	230	2 897
Costende	154	131	148	107	105	124	124	120	120	146	137	144	1 564
Roeselare	135	138	148	114	115	113	116	124	124	107	122	149	1 505
Tielt	79	62	62	75	66	63	60	64	64	65	73	61	794
Veurne	45	43	50	36	47	34	59	49	51	58	39	42	553
<i>Provincie West-Vlaanderen :</i>	<i>1 148</i>	<i>988</i>	<i>1 061</i>	<i>983</i>	<i>970</i>	<i>892</i>	<i>939</i>	<i>908</i>	<i>877</i>	<i>959</i>	<i>958</i>	<i>1 015</i>	<i>11 696</i>
<i>HET RIJK :</i>	<i>11 487</i>	<i>9 361</i>	<i>10 719</i>	<i>9 901</i>	<i>9 771</i>	<i>9 073</i>	<i>9 479</i>	<i>8 853</i>	<i>9 076</i>	<i>9 899</i>	<i>10 079</i>	<i>11 773</i>	<i>119 471</i>
Nederlands taalggebied	5 763	4 753	5 378	4 946	4 888	4 559	4 808	4 487	4 569	4 941	5 079	5 797	59 968
Frans taalggebied (1)	4 273	3 491	4 041	3 784	3 698	3 369	3 587	3 269	3 376	3 717	3 801	4 408	44 814
Brussel-Hoofdstad	1 451	1 117	1 300	1 171	1 185	1 145	1 084	1 097	1 131	1 241	1 199	1 568	14 689

(1) Inclusief de 25 gemeenten van het Duitse taalggebied met 62.385 inwoners op 31 december 1971.

## 8.- OVERLEDENEN NAAR GESLACHT EN LEEFTIJDSGROEP IN DE VERSCHILLENDE ARRONDISSEMENTEN, PROVINCIES EN TAALGEBIEDEN IN 1971

Arrondissementen, provincies en taalgebieden	< 1 jaar	1 - < 5 jaar	5 - < 10 jaar	10 - < 15 jaar	15 - < 20 jaar	20 - < 25 jaar	25 - < 30 jaar	30 - < 35 jaar
	A. Sexe							
Antwerpen	152	14	13	17	41	42	29	45
Mechelen	49	12	4	1	17	19	22	16
Turnhout	66	16	12	6	18	26	16	11
<i>Provincie Antwerpen :</i>	<i>267</i>	<i>42</i>	<i>29</i>	<i>24</i>	<i>76</i>	<i>87</i>	<i>67</i>	<i>72</i>
Brussel-Hoofdstad	185	39	17	19	36	45	45	42
Halle-Vilvoorde	67	17	10	13	16	20	17	14
Leuven	67	11	12	5	26	21	14	16
Nijvel	38	10	3	6	14	10	12	10
<i>Provincie Brabant :</i>	<i>357</i>	<i>77</i>	<i>42</i>	<i>43</i>	<i>92</i>	<i>96</i>	<i>88</i>	<i>82</i>
Aat	11	2	2	-	6	7	8	6
Charleroi	95	6	8	16	26	31	27	19
Bergen	51	3	4	8	6	20	9	9
Moeskroen	24	2	1	-	2	2	5	2
Zinnik	44	3	4	6	9	16	11	7
Thuin	35	2	2	7	6	15	8	6
Doornik	22	3	3	1	6	13	9	5
<i>Provincie Henegouwen :</i>	<i>282</i>	<i>21</i>	<i>24</i>	<i>38</i>	<i>61</i>	<i>104</i>	<i>77</i>	<i>54</i>
Hoëi	15	2	1	1	2	7	3	5
Luik	96	20	15	8	25	35	25	33
Verviers	46	16	5	2	14	13	16	14
Borgworm	7	2	1	-	4	5	3	5
<i>Provincie Luik :</i>	<i>164</i>	<i>40</i>	<i>22</i>	<i>11</i>	<i>45</i>	<i>60</i>	<i>47</i>	<i>57</i>
Hasselt	71	13	11	8	31	19	14	14
Maaseik	34	11	3	5	15	20	10	7
Tongeren	39	5	3	6	3	7	7	13
<i>Provincie Limburg :</i>	<i>144</i>	<i>29</i>	<i>17</i>	<i>19</i>	<i>49</i>	<i>46</i>	<i>31</i>	<i>34</i>
Aarlen	6	1	3	2	1	5	3	4
Bastenaken	3	-	1	1	-	1	5	2
Marche-en-Famenne	6	2	1	-	5	2	-	1
Neufchâteau	11	4	-	2	7	7	1	-
Virton	7	-	-	-	1	1	1	-
<i>Provincie Luxemburg :</i>	<i>33</i>	<i>7</i>	<i>5</i>	<i>5</i>	<i>14</i>	<i>16</i>	<i>10</i>	<i>7</i>
Dinant	12	3	2	1	3	4	5	4
Namen	38	12	5	6	13	18	15	19
Philippeville	11	-	-	2	1	3	6	2
<i>Provincie Namen :</i>	<i>61</i>	<i>15</i>	<i>7</i>	<i>9</i>	<i>17</i>	<i>25</i>	<i>26</i>	<i>25</i>
Aalst	59	8	6	5	8	14	6	13
Dendermonde	31	5	4	3	4	9	7	7
Eeklo	13	3	1	3	-	3	1	2
Gent	67	18	6	6	20	10	22	14
Oudenaarde	18	6	3	-	5	4	10	6
Sint-Niklaas	33	5	2	2	9	12	5	10
<i>Provincie Oost-Vlaanderen :</i>	<i>221</i>	<i>45</i>	<i>22</i>	<i>19</i>	<i>46</i>	<i>52</i>	<i>51</i>	<i>52</i>
Brugge	39	6	8	4	10	9	7	12
Diksmuide	7	2	4	2	-	2	2	2
Ieper	17	-	-	-	9	5	4	5
Kortrijk	48	5	7	5	12	9	8	13
Oostende	22	3	3	2	9	7	8	3
Roeselare	17	3	3	4	10	8	8	7
Tielt	8	3	2	1	5	3	5	3
Veurne	9	-	-	1	2	1	3	1
<i>Provincie West-Vlaanderen :</i>	<i>167</i>	<i>22</i>	<i>27</i>	<i>19</i>	<i>57</i>	<i>44</i>	<i>45</i>	<i>46</i>
<i>Het Rijk :</i>	<i>1 696</i>	<i>298</i>	<i>195</i>	<i>187</i>	<i>457</i>	<i>530</i>	<i>442</i>	<i>429</i>
Nederlands taalgebied	933	166	117	99	270	270	225	234
Frans taalgebied (1)	578	93	61	69	151	215	172	153
Brussel-Hoofdstad	185	39	17	19	36	45	45	42

(1) Inclusief de 25 gemeenten van het Duitse taalgebied met 62 385 inwoners op 31 december 1971.

35 - < 40 jaar	40 - < 45 jaar	45 - < 50 jaar	50 - < 55 jaar	55 - < 60 jaar	60 - < 65 jaar	65 - < 70 jaar	70 - < 75 jaar	75 - < 80 jaar	80 - < 85 jaar	85 jaar en meer	Totaal
A.- Mannelijk geslacht											
49	94	145	199	355	605	904	986	844	710	539	5 783
11	29	34	50	123	196	247	224	248	197	215	1 714
18	33	45	57	118	192	229	211	197	174	162	1 607
78	156	224	306	596	993	1 380	1 421	1 289	1 081	916	9 104
71	97	189	246	452	798	1 064	1 282	1 019	868	673	7 187
37	39	91	91	175	303	428	477	434	350	276	2 875
21	37	53	66	150	250	316	408	351	278	279	2 381
20	34	59	61	109	186	272	298	240	184	182	1 749
149	207	392	464	886	1 537	2 081	2 465	2 044	1 680	1 410	14 192
5	8	18	19	44	64	78	117	94	79	75	643
37	85	146	162	248	382	525	529	455	344	265	3 406
16	36	62	102	166	245	282	305	269	194	142	1 929
3	9	18	9	37	53	75	80	84	61	49	516
10	25	44	44	107	161	180	193	181	141	122	1 308
12	24	35	46	84	123	155	179	134	110	94	1 077
10	22	29	32	61	103	165	204	150	158	136	1 132
93	209	352	414	747	1 131	1 460	1 607	1 387	1 087	883	10 011
5	10	23	29	56	70	120	135	126	82	62	754
40	75	165	133	329	526	697	798	662	471	412	4 625
19	30	36	53	97	200	286	275	247	196	154	1 719
7	8	13	18	35	64	97	93	64	66	51	543
71	123	237	293	517	860	1 200	1 301	1 099	815	679	7 641
31	34	59	69	125	153	197	169	198	133	116	1 465
8	15	24	32	61	75	100	88	71	66	56	701
13	17	26	31	69	100	124	113	113	99	105	893
52	66	109	132	255	328	421	370	382	298	277	3 059
3	6	11	8	24	41	48	55	40	31	31	323
2	4	5	17	19	26	41	38	38	30	28	261
4	6	6	10	28	29	42	42	39	46	31	300
3	7	9	18	28	48	53	55	56	44	52	405
2	4	9	15	17	25	33	50	57	46	35	301
14	27	40	66	116	189	217	240	230	197	177	1 590
9	13	17	19	34	78	82	94	95	84	68	627
24	37	59	68	117	188	273	275	233	174	135	1 709
1	16	12	16	19	46	71	74	66	42	39	427
34	66	88	103	170	312	426	443	394	300	242	2 763
12	37	45	35	99	187	242	294	233	196	188	1 687
16	22	30	28	78	127	171	177	157	145	134	1 155
7	10	11	13	40	51	77	88	87	64	88	562
23	51	85	79	171	297	433	533	530	427	382	3 174
5	12	16	16	37	77	106	142	126	92	115	796
11	23	34	46	89	145	205	205	179	159	153	1 327
74	155	221	217	514	884	1 234	1 439	1 312	1 083	1 060	8 701
10	23	29	49	92	154	192	225	223	148	139	1 379
5	10	10	11	20	29	28	37	44	40	44	299
5	14	15	14	33	66	103	103	110	98	56	657
21	31	41	45	99	168	237	259	246	183	151	1 588
8	9	19	21	57	110	135	113	106	91	85	811
10	11	27	21	45	90	122	132	134	94	84	830
3	10	14	12	22	41	45	71	81	60	59	448
3	5	16	12	15	32	49	44	47	41	36	317
65	113	171	185	383	690	911	984	991	755	654	6 329
630	1 122	1 834	2 190	4 184	6 904	8 330	10 270	9 108	7 296	6 288	63 390
327	566	869	997	2 073	3 448	4 690	5 099	4 759	3 845	3 462	32 449
232	459	776	937	1 659	2 658	3 576	3 889	3 330	2 583	2 163	23 754
71	97	189	246	452	793	1 064	1 282	1 019	868	673	7 187

## 8.- OVERLEDENEN NAAR GESLACHT EN LEEFTIJDSGROEP IN DE VERSCHILLENDE ARRONDISSEMENTEN, PROVINCIES EN TAALGEBIEDEN IN 1971

Arrondissementen, provincies en taalgebieden	< 1 jaar	1 - < 5 jaar	5 - < 10 jaar	10 - < 15 jaar	15 - < 20 jaar	20 - < 25 jaar	25 - < 30 jaar	30 - < 35 jaar
B.- Vrouwelijk								
Antwerpen	107	18	10	13	7	17	12	19
Mechelen	30	2	2	3	6	6	7	7
Turnhout	50	13	7	5	10	7	2	7
<i>Provincie Antwerpen :</i>	<i>187</i>	<i>33</i>	<i>19</i>	<i>21</i>	<i>23</i>	<i>30</i>	<i>21</i>	<i>33</i>
Brussel-Hoofdstad	121	24	12	10	10	30	26	25
Halle-Vilvoorde	55	11	2	8	7	6	8	13
Leuven	40	7	5	6	15	5	13	13
Nijvel	29	5	1	1	5	4	1	5
<i>Provincie Brabant :</i>	<i>245</i>	<i>47</i>	<i>20</i>	<i>25</i>	<i>37</i>	<i>45</i>	<i>48</i>	<i>56</i>
Aat	4	-	3	1	-	1	2	2
Charleroi	89	7	3	5	7	11	8	10
Bergen	33	8	3	1	3	3	4	6
Moeskroen	8	1	-	-	2	1	-	2
Zinnik	24	6	2	2	1	3	4	2
Thuin	18	5	-	-	1	1	2	5
Doornik	20	1	1	1	3	1	1	3
<i>Provincie Henegouwen :</i>	<i>196</i>	<i>28</i>	<i>12</i>	<i>10</i>	<i>17</i>	<i>21</i>	<i>21</i>	<i>30</i>
Hoel	8	2	1	1	2	1	-	3
Luik	63	11	6	5	11	19	12	15
Verviers	41	8	5	1	7	5	3	7
Borgworm	9	3	1	-	1	2	1	2
<i>Provincie Luik :</i>	<i>121</i>	<i>24</i>	<i>13</i>	<i>7</i>	<i>21</i>	<i>27</i>	<i>16</i>	<i>27</i>
Hasselt	42	14	-	5	8	7	8	8
Maaseik	31	3	5	6	7	8	4	6
Tongeren	22	2	7	2	5	5	3	5
<i>Provincie Limburg :</i>	<i>95</i>	<i>19</i>	<i>12</i>	<i>13</i>	<i>20</i>	<i>20</i>	<i>15</i>	<i>19</i>
Aarlen	6	2	2	-	-	1	-	1
Bastenaken	6	-	1	-	1	-	-	-
Marche-en-Famenne	4	2	-	-	1	3	-	1
Neufchâteau	7	1	1	1	1	-	3	1
Virton	6	1	-	-	1	1	-	1
<i>Provincie Luxemburg :</i>	<i>29</i>	<i>6</i>	<i>4</i>	<i>1</i>	<i>4</i>	<i>5</i>	<i>3</i>	<i>4</i>
Dinant	12	1	-	-	2	6	1	1
Namen	21	5	7	4	3	8	5	6
Philippeville	13	-	1	1	1	3	-	1
<i>Provincie Namen :</i>	<i>46</i>	<i>6</i>	<i>8</i>	<i>5</i>	<i>6</i>	<i>17</i>	<i>6</i>	<i>8</i>
Aalst	34	8	5	1	7	8	6	2
Dendermonde	14	7	3	1	2	3	3	6
Eeklo	8	-	1	1	1	2	-	2
Gent	49	9	11	5	8	10	10	9
Oudenaarde	19	5	4	2	1	1	2	3
Sint-Niklaas	21	2	4	2	5	5	1	7
<i>Provincie Oost-Vlaanderen :</i>	<i>145</i>	<i>31</i>	<i>28</i>	<i>12</i>	<i>24</i>	<i>29</i>	<i>22</i>	<i>29</i>
Brugge	29	1	1	2	3	3	5	7
Diksmuide	8	-	2	2	-	1	2	1
Ieper	8	2	-	1	1	7	3	1
Kortrijk	32	8	4	3	2	7	8	7
Oostende	19	1	2	-	3	2	4	5
Roeselare	18	3	2	-	5	1	6	2
Tielt	6	2	1	1	2	-	1	2
Veurne	2	2	-	-	-	1	-	-
<i>Provincie West-Vlaanderen :</i>	<i>122</i>	<i>19</i>	<i>12</i>	<i>9</i>	<i>16</i>	<i>22</i>	<i>29</i>	<i>25</i>
<i>Het Rijk :</i>	<i>1 186</i>	<i>273</i>	<i>128</i>	<i>103</i>	<i>168</i>	<i>216</i>	<i>181</i>	<i>231</i>
Nederlands taalgebied	644	120	78	69	105	112	108	132
Frans taalgebied (1)	421	69	38	24	53	74	47	74
Brussel-Hoofdstad	121	24	12	10	10	30	26	25

(1) Inclusief de 25 gemeenten van het Duitse taalgebied met 62 385 inwoners op 31 december 1971.

35 - < 40 jaar	40 - < 45 jaar	45 - < 50 jaar	50 - < 55 jaar	55 - < 60 jaar	60 - < 65 jaar	65 - < 70 jaar	70 - < 75 jaar	75 - < 80 jaar	80 - < 85 jaar	85 jaar en meer	Totaal
geslacht											
38	73	108	113	207	390	601	858	864	864	911	5 230
10	22	29	33	72	122	162	247	284	289	253	1 588
9	14	30	30	49	101	132	173	201	207	167	1 214
57	109	167	176	328	613	895	1 278	1 249	1 360	1 333	8 032
52	80	137	151	251	453	677	1 040	1 315	1 416	1 672	7 502
19	25	46	45	100	163	250	350	420	415	454	2 402
12	27	31	45	63	134	203	274	366	324	348	1 931
6	20	21	28	54	75	133	204	265	244	281	1 362
89	152	235	269	468	830	1 263	1 868	2 366	2 399	2 755	13 217
1	3	13	13	15	32	49	87	104	104	119	553
26	39	59	67	108	198	313	476	523	509	545	3 003
11	18	51	45	69	113	183	278	341	354	298	1 822
3	3	5	5	14	36	41	74	75	80	87	437
8	12	20	27	26	62	109	198	191	202	200	1 099
9	8	13	22	27	47	112	140	155	169	178	912
6	15	20	25	35	61	102	129	194	215	235	1 068
64	98	181	204	294	549	909	1 382	1 583	1 633	1 662	8 894
7	4	11	12	22	39	66	105	122	137	131	674
25	53	84	77	142	242	443	616	823	755	781	4 183
7	15	28	33	52	126	159	239	307	324	324	1 691
2	3	6	13	11	25	50	59	77	67	92	424
41	75	129	135	227	432	718	1 019	1 329	1 283	1 328	6 072
9	21	35	28	49	68	113	170	157	137	142	1 021
9	5	7	13	30	39	49	76	84	72	52	506
6	16	18	22	25	48	86	99	107	121	112	711
24	42	60	63	104	155	249	345	348	330	306	2 238
3	5	5	6	15	16	19	38	47	35	38	239
2	-	2	5	7	14	19	25	49	39	42	212
1	1	5	4	8	6	20	44	50	53	47	250
4	2	5	7	13	17	20	54	65	59	68	329
1	1	4	2	12	16	32	36	41	45	56	256
11	9	21	24	55	69	110	197	252	231	251	1 286
2	3	9	12	17	24	65	84	106	108	103	558
16	21	28	42	52	84	175	236	283	280	319	1 595
3	3	7	8	15	33	39	43	63	69	70	373
21	27	44	62	84	141	279	363	454	457	492	2 526
8	15	26	35	66	93	176	221	264	210	248	1 433
10	10	14	29	42	64	109	142	174	167	152	952
4	9	5	3	11	24	41	93	76	87	81	449
23	26	38	60	119	202	302	454	565	568	525	2 993
6	6	7	15	18	33	61	100	109	110	136	638
8	12	18	30	55	80	122	169	189	177	177	1 084
59	78	108	172	311	496	811	1 179	1 377	1 319	1 319	7 549
12	12	17	23	53	70	117	172	222	207	226	1 182
2	3	3	4	13	18	20	32	53	55	39	258
3	5	11	9	20	37	62	102	126	96	114	608
8	19	26	23	60	91	137	232	227	203	212	1 309
3	9	8	21	39	65	74	103	147	118	130	753
7	5	16	16	34	39	68	95	124	130	104	675
3	1	8	7	15	22	35	45	60	66	69	346
2	3	10	5	7	21	23	39	41	37	43	236
40	57	99	108	241	363	536	820	1 000	912	837	5 367
406	647	1 044	1 213	2 112	3 648	5 769	8 451	10 058	9 924	10 383	56 081
211	338	511	609	1 147	1 929	2 943	4 246	4 860	4 660	4 697	27 519
143	229	396	453	714	1 266	2 149	3 165	3 883	3 848	4 014	21 060
52	80	137	151	251	453	677	1 040	1 315	1 416	1 672	7 502

## 9.- OVERLEDENEN IN DE LEEFTIJDGRUPPEN VAN MINDER DAN 20 JAAR EN VAN 60 JAAR EN MEER, PER PROVINCIE EN TAALGEBIED IN 1971

Provincies en taalgebieden	Absoluut aantal sterfgevallen naar de leeftijd van de overledenen		Relatieve belangrijkheid t.o.v. het totaal aantal sterfgevallen	
	Minder dan 20 jaar	60 jaar en meer	Minder dan 20 jaar	60 jaar en meer
Antwerpen	721	13 908	4,21	81,16
Brabant	985	22 698	3,59	82,81
Henegouwen	689	15 253	3,64	80,58
Luik	468	12 063	3,20	82,55
Limburg	417	3 808	7,87	71,89
Luxemburg	108	2 340	3,76	81,36
Namen	180	4 303	3,40	81,36
Oost-Vlaanderen	593	13 513	3,65	83,16
West-Vlaanderen	470	9 553	4,02	81,68
Het Rijk :	4 631	97 439	5,88	81,66
Nederlands taalgebied	2 601	48 638	4,34	81,11
Frans taalgebied	1 557	35 524	3,47	81,50
Brussel-Hoofdstad	473	12 277	3,22	83,58

(1) Inclusief de 25 gemeenten van het Duitse taalgebied met 62 385 inwoners op 31 december 1971

10.- DE ZUIGELINGENSTERFTE VAN 1956 TOT 1971  
( Sterfte van kinderen jonger dan één jaar)

Jaren	Brutosterftecijfer (1)			Verbeterde sterftecijfers (2)			Werkelijke sterftecijfers (3)		
	Mannelijk geslacht	Vrouwelijk geslacht	Totaal	Mannelijk geslacht	Vrouwelijk geslacht	Totaal	Mannelijk geslacht	Vrouwelijk geslacht	Totaal
1956	45,03	33,39	39,36	45,08	33,43	39,40	43,76	32,62	38,33
1957	39,94	31,58	35,90	40,10	31,63	36,01	39,18	31,15	35,30
1958	35,15	27,28	31,33	35,21	27,36	31,41	35,34	26,33	30,97
1959	34,43	26,04	30,35	34,53	26,14	30,46	34,18	25,98	30,20
1960	35,42	26,66	31,17	35,29	26,56	31,05	34,26	26,08	30,29
1961	31,75	24,19	28,08	31,87	24,28	28,18	31,91	24,45	28,28
1962	30,31	24,60	27,54	30,20	24,51	27,44	30,37	24,48	27,51
1963	30,29	23,90	27,19	30,42	24,01	27,31	29,48	24,26	26,95
1964	28,45	22,07	25,35	28,49	22,11	25,39	27,81	21,07	24,53
1965	26,05	21,19	23,69	25,91	21,06	23,56	26,53	21,43	24,05
1966	27,30	22,03	24,73	27,15	21,93	24,51	26,97	21,01	24,06
1967	26,14	19,55	22,95	26,02	19,43	22,82	26,10	19,74	23,02
1968	24,63	18,64	21,72	24,50	18,56	21,61	23,76	17,98	20,95
1969	24,81	17,48	21,25	24,81	17,47	21,24	25,53	17,97	21,86
1970	24,08	17,93	21,09	24,09	17,94	21,10	23,71	18,07	20,98
1971	23,31	17,24	20,36	23,29	17,24	20,35			

- (1) Verhouding van het aantal overleden kinderen van minder dan 1 jaar tot het aantal geboorten tijdens hetzelfde jaar X 1 000.  
(2) Verhouding van het aantal overleden kinderen van minder dan 1 jaar X 1 000 tot het gewogen gemiddeld aantal geboorten tijdens het voorgaande (1/6) en het beschouwde jaar (5/6) (zie toelichtingen).  
(3) Verhouding van het aantal kinderen overleden vóór zij de leeftijd van 1 jaar bereikt hadden t.o.v. het aantal kinderen geboren tijdens het beschouwde jaar X 1 000.

## 11.- OVERLEDEN KINDEREN NAAR GESLACHT EN NAAR LEEFTIJD BIJ HET OVERLIJDEN, VAN 1956 TOT 1971

Jaar van overlijden	Geslacht	<	1 dag	7 dagen	14 dagen	21 dagen	28 dagen	2 maanden	3 maanden	6 maanden	Totaal
		< 1 dag	- < 7 dagen	- < 14 dagen	- < 21 dagen	- < 28 dagen	- < 2 maanden	- < 3 maanden	- < 6 maanden	- < 12 maanden	minder dan 1 jaar
1956	M	995	633	167	132	119	299	269	517	336	3 467
	V	631	448	130	91	78	213	222	340	292	2 445
	-	1 626	1 081	297	223	197	512	491	857	628	5 912
1957	M	880	711	147	82	78	268	245	433	310	3 154
	V	657	482	127	82	63	184	172	302	265	2 334
	-	1 537	1 193	274	164	141	452	417	735	575	5 488
1958	M	823	689	104	96	63	225	179	358	270	2 807
	V	583	405	121	86	42	144	146	287	237	2 051
	-	1 406	1 094	225	182	105	369	325	645	507	4 858
1959	M	803	720	131	82	63	212	191	346	253	2 801
	V	593	467	120	71	39	160	118	241	193	2 002
	-	1 396	1 187	251	153	102	372	309	587	446	4 803
1960	M	829	733	125	88	72	223	156	347	247	2 820
	V	609	463	114	67	53	155	139	232	172	2 004
	-	1 438	1 196	239	155	125	378	295	579	419	4 824
1961	M	824	643	119	83	55	180	181	288	214	2 587
	V	598	404	111	56	48	121	128	203	192	1 861
	-	1 422	1 047	230	139	103	301	309	491	406	4 448
1962	M	816	567	106	46	46	174	136	301	226	2 418
	V	639	402	87	46	37	138	118	224	161	1 852
	-	1 455	969	193	92	83	312	254	525	387	4 270
1963	M	814	573	110	60	54	150	161	332	226	2 480
	V	645	375	87	53	36	137	112	211	192	1 848
	-	1 459	948	197	113	90	287	273	543	418	4 328
1964	M	782	592	101	54	55	151	137	288	191	2 351
	V	537	385	88	36	41	104	109	218	208	1 726
	-	1 319	977	189	90	96	255	246	506	399	4 077
1965	M	689	538	89	52	43	155	109	239	171	2 085
	V	554	386	64	46	33	112	81	161	162	1 599
	-	1 243	924	153	98	76	267	190	400	333	3 684
1966	M	675	571	117	61	35	131	107	201	218	2 116
	V	518	410	81	39	31	107	88	175	172	1 621
	-	1 193	981	198	100	66	238	195	376	390	3 737
1967	M	652	561	106	39	34	111	96	207	164	1 970
	V	421	409	56	31	24	87	53	160	144	1 385
	-	1 073	970	162	70	58	198	149	367	308	3 355
1968	M	579	508	72	40	31	100	87	214	166	1 797
	V	414	317	60	33	21	81	84	137	140	1 287
	-	993	825	132	73	52	181	171	351	306	3 084
1969	M	634	503	75	41	31	105	91	166	164	1 810
	V	412	276	73	33	26	85	64	119	115	1 203
	-	1 046	779	148	74	57	190	155	285	279	3 013
1970	M	590	441	83	48	36	102	79	197	186	1 762
	V	392	304	56	46	26	94	57	120	142	1 237
	-	982	745	139	94	62	196	136	317	328	2 999
1971	M	618	394	90	32	36	133	67	174	152	1 696
	V	412	271	49	39	29	78	64	121	123	1 186
	-	1 030	665	139	71	65	211	131	295	275	2 882

## 12.- OVERLEDEN KINDEREN NAAR LEEFTIJD BIJ HET OVERLIJDEN PER ARRONDISSEMENT, PROVINCIE EN TAALGEBIED - 1971

Arrondissementen, provincies en taalgebieden	< 1 dag	1 dag - < 7 dagen	7 dagen - < 14 dagen	14 dagen - < 21 dagen	21 dagen - < 28 dagen	28 dagen - < 2 maanden	2 maanden - < 3 maanden	3 maanden - < 6 maanden	6 maanden - < 12 maanden	Totaal < 1 jaar
<b>A.- Mannelijk geslacht</b>										
Antwerpen	69	30	10	2	3	6	9	14	9	152
Mechelen	17	10	2	2	1	7	-	6	4	49
Turnhout	32	7	1	2	2	5	4	5	8	66
<i>Provincie Antwerpen :</i>	<i>118</i>	<i>47</i>	<i>13</i>	<i>6</i>	<i>6</i>	<i>18</i>	<i>13</i>	<i>25</i>	<i>21</i>	<i>267</i>
Brussel-Hoofdstad	49	42	15	3	3	15	15	24	19	185
Halle-Vilvoorde	26	19	2	4	2	3	-	5	6	67
Leuven	32	15	3	-	1	7	-	7	2	67
Nijvel	9	9	3	1	-	6	2	4	4	38
<i>Provincie Brabant :</i>	<i>116</i>	<i>85</i>	<i>23</i>	<i>8</i>	<i>6</i>	<i>31</i>	<i>17</i>	<i>40</i>	<i>31</i>	<i>357</i>
Aat	5	3	-	-	-	-	1	1	1	11
Charleroi	30	22	5	3	2	8	5	11	9	95
Bergen	22	10	4	-	2	1	1	6	5	51
Moeskroen	7	6	3	-	-	2	2	2	2	24
Zinnik	16	7	3	-	1	9	1	4	3	44
Thuin	14	15	-	-	-	2	2	2	-	35
Doornik	5	8	4	-	-	1	1	-	3	22
<i>Provincie Henegouwen :</i>	<i>99</i>	<i>71</i>	<i>18</i>	<i>3</i>	<i>5</i>	<i>23</i>	<i>13</i>	<i>26</i>	<i>23</i>	<i>282</i>
Hoel	7	3	1	-	-	1	-	3	-	15
Luik	29	32	5	1	2	4	2	13	8	96
Verviers	14	12	1	3	6	4	-	2	4	46
Borgworm	3	2	-	-	-	1	-	1	-	7
<i>Provincie Luik :</i>	<i>53</i>	<i>49</i>	<i>7</i>	<i>4</i>	<i>8</i>	<i>10</i>	<i>2</i>	<i>19</i>	<i>12</i>	<i>164</i>
Hasselt	23	17	2	2	1	5	4	8	9	71
Maaseik	10	9	4	1	2	1	2	3	2	34
Tongeren	14	9	3	-	1	3	2	3	4	39
<i>Provincie Limburg :</i>	<i>47</i>	<i>35</i>	<i>9</i>	<i>3</i>	<i>4</i>	<i>9</i>	<i>8</i>	<i>14</i>	<i>15</i>	<i>144</i>
Aarlen	4	-	-	-	-	-	-	1	1	6
Bastenaken	-	2	-	-	-	-	-	-	1	3
Marche-en-Famenne	-	4	1	-	-	-	-	1	-	6
Neufchâteau	3	3	-	-	-	1	1	1	2	11
Virton	2	1	-	1	-	2	-	-	1	7
<i>Provincie Luxemburg :</i>	<i>9</i>	<i>10</i>	<i>1</i>	<i>1</i>	<i>-</i>	<i>3</i>	<i>1</i>	<i>3</i>	<i>5</i>	<i>33</i>
Dinant	4	2	1	-	-	1	2	1	1	12
Namen	12	9	-	1	2	5	1	3	5	38
Philippeville	5	1	1	-	-	2	-	2	-	11
<i>Provincie Namen :</i>	<i>21</i>	<i>12</i>	<i>2</i>	<i>1</i>	<i>2</i>	<i>8</i>	<i>3</i>	<i>6</i>	<i>6</i>	<i>61</i>
Aalst	24	9	2	1	-	7	1	9	6	59
Dendermonde	12	7	3	1	-	1	2	4	1	31
Eeklo	7	2	-	-	-	1	-	2	1	13
Gent	31	13	3	1	1	4	5	3	6	67
Oudenaarde	7	7	2	-	-	-	-	1	1	18
Sint-Niklaas	15	9	1	-	1	2	-	2	3	33
<i>Provincie Oost-Vlaanderen :</i>	<i>96</i>	<i>47</i>	<i>11</i>	<i>3</i>	<i>2</i>	<i>15</i>	<i>8</i>	<i>21</i>	<i>18</i>	<i>221</i>
Brugge	12	7	1	1	-	2	1	7	8	39
Diksmuide	1	3	-	-	-	-	-	1	2	7
Ieper	9	4	-	-	-	-	-	3	1	17
Kortrijk	18	10	1	1	2	7	1	4	4	48
Oostende	6	5	2	-	1	3	-	2	3	22
Roeselare	7	5	-	-	-	1	-	2	2	17
Tielt	2	1	1	1	-	2	-	-	1	8
Veurne	4	3	-	-	-	1	-	1	-	9
<i>Provincie West-Vlaanderen :</i>	<i>59</i>	<i>38</i>	<i>5</i>	<i>3</i>	<i>3</i>	<i>16</i>	<i>2</i>	<i>20</i>	<i>21</i>	<i>167</i>
<i>Het Rijk :</i>	<i>618</i>	<i>394</i>	<i>90</i>	<i>32</i>	<i>36</i>	<i>133</i>	<i>67</i>	<i>174</i>	<i>152</i>	<i>1 696</i>
Nederlands taalgebied	378	201	43	19	18	68	31	92	83	933
Frans taalgebied (1)	191	151	32	10	15	50	21	58	50	578
Brussel-Hoofdstad	49	42	15	3	3	15	15	24	19	185

(1) Inclusief de 25 gemeenten van het Duitse taalgebied met 62 385 inwoners op 31 december 1971.



## 12.- (vervolg) OVERLEDEN KINDEREN NAAR LEEFTIJD BIJ HET OVERLIJDEN PER ARRONDISSEMENT, PROVINCIE EN TAALGEBIED - 1971

Arrondissementen, provincies en taalgebieden	< 1 dag	1 dag - < 7 dagen	7 dagen - < 14 dagen	14 dagen - < 21 dagen	21 dagen - < 28 dagen	28 dagen - < 2 maanden	2 maanden - < 3 maanden	3 maanden - < 6 maanden	6 maanden - < 12 maanden	Totaal < 1 jaar
	<b>B.- Vrouwelijk geslacht</b>									
Antwerpen	42	18	3	5	3	11	4	7	14	107
Mechelen	16	7	1	1	-	-	-	3	2	30
Turnhout	15	10	1	4	2	4	6	5	3	50
<i>Provincie Antwerpen :</i>	<b>73</b>	<b>35</b>	<b>5</b>	<b>10</b>	<b>5</b>	<b>15</b>	<b>10</b>	<b>15</b>	<b>19</b>	<b>187</b>
Brussel-Hoofdstad	29	39	4	2	1	7	10	14	15	121
Halle-Vilvoorde	19	16	3	1	1	2	4	4	5	55
Leuven	16	10	3	-	1	1	1	5	3	40
Nijvel	5	11	1	-	1	4	-	5	2	29
<i>Provincie Brabant :</i>	<b>69</b>	<b>76</b>	<b>11</b>	<b>3</b>	<b>4</b>	<b>14</b>	<b>15</b>	<b>28</b>	<b>25</b>	<b>245</b>
Aat	1	1	-	-	-	-	-	1	1	4
Charleroi	35	15	4	3	1	5	7	11	8	89
Bergen	15	8	2	1	1	-	2	3	1	33
Moeskroen	4	2	-	-	-	-	-	1	1	8
Zinnik	6	5	2	1	2	-	1	5	2	24
Thuin	9	3	1	-	-	-	2	-	3	18
Doornik	8	3	-	-	-	3	1	1	4	20
<i>Provincie Henegouwen :</i>	<b>78</b>	<b>37</b>	<b>9</b>	<b>5</b>	<b>4</b>	<b>8</b>	<b>13</b>	<b>22</b>	<b>20</b>	<b>196</b>
Hoel	4	2	-	1	-	-	-	1	-	8
Luik	18	23	5	1	-	4	3	4	5	63
Verviers	9	5	2	4	4	8	2	4	3	41
Borgworm	3	-	1	-	-	-	2	1	2	9
<i>Provincie Luik :</i>	<b>34</b>	<b>30</b>	<b>8</b>	<b>6</b>	<b>4</b>	<b>12</b>	<b>7</b>	<b>10</b>	<b>10</b>	<b>121</b>
Hasselt	16	8	4	3	1	3	-	3	4	42
Maaseik	12	4	2	1	-	3	1	3	5	31
Tongeren	5	8	2	1	1	-	-	3	2	22
<i>Provincie Limburg :</i>	<b>33</b>	<b>20</b>	<b>8</b>	<b>5</b>	<b>2</b>	<b>6</b>	<b>1</b>	<b>9</b>	<b>11</b>	<b>95</b>
Aarlen	2	-	-	-	-	-	-	2	2	6
Bastenaken	3	1	-	-	-	1	1	-	-	6
Marche-en-Famenne	2	-	-	-	-	1	-	1	-	4
Neufchâteau	2	3	1	-	-	-	-	-	1	7
Virton	1	1	-	1	-	-	1	-	2	6
<i>Provincie Luxemburg :</i>	<b>10</b>	<b>5</b>	<b>1</b>	<b>1</b>	<b>-</b>	<b>2</b>	<b>2</b>	<b>3</b>	<b>5</b>	<b>29</b>
Dinant	4	3	1	-	-	-	-	3	1	12
Namen	7	5	-	-	-	4	-	5	-	21
Philippeville	2	1	2	-	-	-	2	3	3	13
<i>Provincie Namen :</i>	<b>13</b>	<b>9</b>	<b>3</b>	<b>-</b>	<b>-</b>	<b>4</b>	<b>2</b>	<b>11</b>	<b>4</b>	<b>46</b>
Aalst	18	10	-	-	-	-	2	3	1	34
Dendermonde	7	4	-	1	-	-	-	1	1	14
Eeklo	6	1	-	-	-	-	1	-	-	8
Gent	17	12	1	1	3	1	2	6	6	49
Oudenaarde	13	2	1	1	1	-	1	-	-	19
Sint-Niklaas	11	4	-	1	-	-	1	2	2	21
<i>Provincie Oost-Vlaanderen :</i>	<b>72</b>	<b>33</b>	<b>2</b>	<b>4</b>	<b>4</b>	<b>1</b>	<b>7</b>	<b>12</b>	<b>10</b>	<b>145</b>
Brugge	4	6	-	1	6	4	2	2	4	29
Diksmuide	1	3	-	-	-	2	-	1	1	8
Ieper	1	4	-	-	-	1	1	-	1	8
Kortrijk	10	4	1	4	-	4	2	2	5	32
Oostende	8	2	-	-	-	3	2	2	2	19
Roeselare	4	5	1	-	-	1	-	2	5	18
Tielt	1	1	-	-	-	1	-	2	1	6
Veurne	1	1	-	-	-	-	-	-	-	2
<i>Provincie West-Vlaanderen :</i>	<b>30</b>	<b>26</b>	<b>2</b>	<b>5</b>	<b>6</b>	<b>16</b>	<b>7</b>	<b>11</b>	<b>19</b>	<b>122</b>
<i>Het Rijk :</i>	<b>412</b>	<b>271</b>	<b>49</b>	<b>39</b>	<b>29</b>	<b>78</b>	<b>64</b>	<b>121</b>	<b>123</b>	<b>1 186</b>
Nederlands taalgebied	243	140	23	25	19	41	30	56	67	644
Frans taalgebied (1)	140	92	22	12	9	30	24	51	41	421
Brussel-Hoofdstad	29	39	4	2	1	7	10	14	15	121

(1) Inclusief de 25 gemeenten van het Duitse taalgebied met 62 385 inwoners op 31 december 1971.

## 13.- AANTAL OVERLEDENEN MINDER DAN 1 JAAR, PER MAAND, ARRONDISSEMENT, PROVINCIE EN TAALGEBIED - 1971

Arrondissementen, provincies en taalgebieden	Januari	Februari	Maart	April	Mei	Juni	Juli	Augustus	September	Oktober	November	December	Totaal
Antwerpen	21	21	25	23	17	20	19	17	21	22	22	31	259
Mechelen	2	7	12	6	10	11	6	3	4	7	3	8	79
Turnhout	14	9	12	7	8	8	13	9	7	13	6	10	116
<i>Provincie Antwerpen :</i>	<i>37</i>	<i>37</i>	<i>49</i>	<i>36</i>	<i>35</i>	<i>39</i>	<i>38</i>	<i>29</i>	<i>32</i>	<i>42</i>	<i>31</i>	<i>49</i>	<i>454</i>
Brussel-Hoofdstad	34	25	24	32	18	26	17	19	22	34	25	30	306
Halle-Vilvoorde	17	8	8	10	6	10	6	18	8	6	10	15	122
Leuven	9	8	4	8	7	10	9	10	5	13	13	11	107
Nijvel	8	9	5	11	3	4	3	5	4	4	10	1	67
<i>Provincie Brabant :</i>	<i>68</i>	<i>50</i>	<i>41</i>	<i>61</i>	<i>34</i>	<i>50</i>	<i>35</i>	<i>52</i>	<i>39</i>	<i>57</i>	<i>58</i>	<i>57</i>	<i>602</i>
Aat	1	2	3	-	1	1	-	-	1	1	3	2	15
Charleroi	16	18	17	17	7	16	14	14	8	19	19	19	184
Bergen	3	7	8	3	2	12	3	9	12	7	11	7	84
Moeskroen	3	1	5	3	3	2	3	2	3	4	2	1	32
Zinnik	3	7	9	10	1	5	8	4	3	6	9	3	68
Thuin	5	3	5	3	6	3	2	5	5	5	4	7	53
Doornik	3	4	3	3	1	4	8	-	4	5	2	5	42
<i>Provincie Henegouwen :</i>	<i>34</i>	<i>42</i>	<i>50</i>	<i>39</i>	<i>21</i>	<i>43</i>	<i>38</i>	<i>34</i>	<i>36</i>	<i>47</i>	<i>50</i>	<i>44</i>	<i>478</i>
Hoel	1	4	1	1	3	-	2	-	2	1	4	4	23
Luik	21	17	17	10	14	11	11	12	11	7	15	13	159
Verviers	10	7	9	8	11	7	8	7	3	7	7	3	87
Borgworm	-	4	1	-	7	1	-	-	1	1	-	1	16
<i>Provincie Luik :</i>	<i>32</i>	<i>32</i>	<i>28</i>	<i>19</i>	<i>35</i>	<i>19</i>	<i>21</i>	<i>19</i>	<i>17</i>	<i>16</i>	<i>26</i>	<i>21</i>	<i>285</i>
Hasselt	4	6	6	13	9	10	9	4	9	8	14	21	113
Maaseik	5	4	9	6	8	7	5	8	3	2	4	4	65
Tongeren	6	7	6	8	3	4	5	5	3	2	5	7	61
<i>Provincie Limburg :</i>	<i>15</i>	<i>17</i>	<i>21</i>	<i>27</i>	<i>20</i>	<i>21</i>	<i>19</i>	<i>17</i>	<i>15</i>	<i>12</i>	<i>23</i>	<i>32</i>	<i>239</i>
Aarlen	4	-	-	-	1	-	-	2	1	3	-	1	12
Bastenaken	1	-	1	1	-	-	1	-	-	-	4	1	9
Marche-en-Famenne	-	-	1	-	1	2	1	2	-	1	1	1	10
Neufchâteau	3	2	1	2	1	1	2	-	2	1	-	3	18
Virton	2	-	1	2	1	1	2	1	1	1	-	1	13
<i>Provincie Luxemburg :</i>	<i>10</i>	<i>2</i>	<i>4</i>	<i>5</i>	<i>4</i>	<i>4</i>	<i>6</i>	<i>5</i>	<i>4</i>	<i>6</i>	<i>5</i>	<i>7</i>	<i>62</i>
Dinant	1	2	4	3	3	3	2	1	-	1	1	3	24
Namen	12	6	3	7	2	6	6	5	1	3	2	6	59
Philippeville	3	2	-	3	4	5	-	1	1	3	1	1	24
<i>Provincie Namen :</i>	<i>16</i>	<i>10</i>	<i>7</i>	<i>13</i>	<i>9</i>	<i>14</i>	<i>8</i>	<i>7</i>	<i>2</i>	<i>7</i>	<i>4</i>	<i>10</i>	<i>107</i>
Aalst	7	9	12	6	16	7	4	5	6	4	10	7	93
Dendermonde	6	7	7	3	4	3	2	4	1	4	2	2	45
Eeklo	-	5	2	-	1	1	1	4	1	2	2	2	21
Gent	19	8	14	9	10	8	11	5	7	8	7	10	116
Oudenaarde	6	1	1	8	2	2	4	6	1	4	2	-	37
Sint-Miklaas	6	2	7	7	8	5	3	2	3	4	2	5	54
<i>Provincie Oost-Vlaanderen :</i>	<i>44</i>	<i>32</i>	<i>43</i>	<i>33</i>	<i>41</i>	<i>28</i>	<i>25</i>	<i>26</i>	<i>19</i>	<i>26</i>	<i>25</i>	<i>26</i>	<i>366</i>
Brugge	14	2	3	7	7	6	4	4	2	6	4	9	68
Diksmuide	2	1	-	2	-	1	-	2	1	1	1	4	15
Ieper	1	4	5	1	1	1	1	1	1	1	4	4	25
Kortrijk	11	10	12	2	9	7	5	7	5	3	5	4	80
Oostende	6	6	6	4	3	1	4	2	1	2	-	6	41
Roeselare	2	3	4	2	2	2	3	3	6	2	1	5	35
Tielt	1	-	2	1	-	1	1	1	2	2	1	2	14
Veurne	1	-	-	1	-	1	3	-	2	-	3	-	11
<i>Provincie West-Vlaanderen :</i>	<i>38</i>	<i>26</i>	<i>32</i>	<i>20</i>	<i>22</i>	<i>20</i>	<i>21</i>	<i>20</i>	<i>20</i>	<i>17</i>	<i>19</i>	<i>34</i>	<i>262</i>
<i>Het Rijk :</i>	<i>294</i>	<i>248</i>	<i>275</i>	<i>253</i>	<i>221</i>	<i>236</i>	<i>211</i>	<i>209</i>	<i>184</i>	<i>230</i>	<i>241</i>	<i>280</i>	<i>2 862</i>
Nederlands taalgebied	160	128	157	134	131	126	118	120	99	116	121	167	1 577
Frans taalgebied (1)	100	95	34	87	72	94	76	70	63	80	95	83	999
Brussel-Hoofdstad	34	25	24	32	18	26	17	19	22	34	25	30	306

(1) Inclusief de 25 gemeenten van het Duitse taalgebied met 62 385 inwoners op 31 december 1971.

## 14.- OVERLEDEN KINDEREN VAN HET MANNELIJK GESLACHT, PER PROVINCIE EN MAAND - 1971

Provincies	Januari	Februari	Maart	April	Mei	Juni	Juli	Augustus	September	Oktober	November	December	Totaal
Antwerpen	19	23	31	19	20	19	26	17	20	27	17	29	267
Brabant	47	34	20	35	19	28	24	28	20	34	37	31	357
Henegouwen	23	23	28	24	14	33	19	21	21	27	24	25	282
Luik	18	12	19	9	20	13	14	13	9	6	17	14	164
Limburg	9	7	10	14	12	13	13	10	13	7	16	20	144
Luxemburg	7	-	2	3	2	3	3	2	4	2	1	4	33
Namen	10	6	4	8	5	10	7	2	-	3	2	4	61
Oost-Vlaanderen	23	22	26	14	25	16	12	16	14	20	14	19	221
West-Vlaanderen	17	15	15	13	13	14	17	8	12	12	12	19	167
<i>Het Rijk :</i>	<i>173</i>	<i>142</i>	<i>155</i>	<i>139</i>	<i>130</i>	<i>149</i>	<i>135</i>	<i>117</i>	<i>113</i>	<i>138</i>	<i>140</i>	<i>165</i>	<i>1 696</i>
Nederlands taalgebied	82	79	89	70	77	74	82	66	62	77	75	100	933
Frans taalgebied (1)	64	47	54	50	43	61	45	42	35	41	48	48	578
Brussel-Hoofdstad	27	16	12	19	10	14	8	9	16	20	17	17	185

## 15.- OVERLEDEN KINDEREN VAN HET MANNELIJK GESLACHT, PER MAAND VAN 1963 TOT 1971

Jaren	Januari	Februari	Maart	April	Mei	Juni	Juli	Augustus	September	Oktober	November	December	Totaal
<b>Absolute cijfers</b>													
1963	236	235	240	217	214	213	174	167	156	205	200	223	2 480
1964	223	225	218	220	172	192	210	183	165	152	165	226	2 351
1965	178	164	209	154	185	181	171	189	139	165	160	190	2 085
1966	180	171	208	191	184	165	165	150	176	173	153	200	2 116
1967	208	158	178	176	170	148	144	143	123	171	174	177	1 970
1968	184	171	157	173	134	123	139	127	136	140	138	175	1 797
1969	163	158	165	144	149	147	144	134	123	151	153	179	1 810
1970	191	141	154	153	155	149	143	128	131	143	119	155	1 762
1971	173	142	155	139	130	149	135	117	113	138	140	165	1 696
<b>Verhoudingscijfers</b>													
1963	9,52	9,47	9,68	8,75	8,63	8,59	7,02	6,73	6,29	8,27	8,06	8,99	100,00
1964	9,49	9,57	9,27	9,36	7,31	8,17	8,93	7,78	7,02	6,47	7,02	9,61	100,00
1965	8,54	7,87	10,02	7,39	8,87	8,68	8,20	9,07	6,67	7,91	7,67	9,11	100,00
1966	8,51	8,08	9,83	9,03	8,69	7,80	7,80	7,09	8,32	8,17	7,23	9,45	100,00
1967	10,56	8,02	9,04	8,93	8,63	7,51	7,31	7,26	6,24	8,68	8,83	8,99	100,00
1968	10,24	9,51	8,74	9,63	7,46	6,84	7,73	7,07	7,57	7,79	7,68	9,74	100,00
1969	9,01	8,73	9,12	7,96	8,23	8,12	7,96	7,40	6,79	8,34	8,45	9,89	100,00
1970	10,84	8,00	8,74	8,68	8,80	8,46	8,12	7,26	7,43	8,12	6,75	8,80	100,00
1971	10,20	8,37	9,14	8,20	7,66	8,79	7,96	6,90	6,66	8,14	8,25	9,73	100,00

(1) Inclusief de 25 gemeenten van het Duitse taalgebied met 62 385 inwoners op 31 december 1971.

## 16.- OVERLEDEN KINDEREN VAN HET VROUWELIJK GESLACHT, PER PROVINCIE EN MAAND - 1971

Provincies en taalgebieden	Januari	Februari	Maart	April	Mei	Juni	Juli	Augustus	September	Oktober	November	December	Totaal
Antwerpen	18	14	18	17	15	20	12	12	12	15	14	20	187
Brabant	21	16	21	26	15	22	11	24	19	23	21	26	245
Henegouwen	11	19	22	15	7	10	19	13	15	20	26	19	196
Luik	14	20	9	10	15	6	7	6	8	10	9	7	121
Limburg	6	10	11	13	8	8	6	7	2	5	7	12	95
Luxemburg	3	2	2	2	2	1	3	3	-	4	4	3	29
Namen	6	4	3	5	4	4	1	5	2	4	2	6	46
Oost-Vlaanderen	21	10	17	19	16	10	13	10	5	6	11	7	145
West-Vlaanderen	21	11	17	7	9	6	4	12	8	5	7	15	122
<i>Het Rijk :</i>	<i>121</i>	<i>106</i>	<i>120</i>	<i>114</i>	<i>91</i>	<i>87</i>	<i>76</i>	<i>92</i>	<i>71</i>	<i>92</i>	<i>101</i>	<i>115</i>	<i>1 186</i>
Nederlands taalgebied	78	49	68	64	54	52	36	54	37	39	46	67	644
Frans taalgebied (1)	36	48	40	37	29	23	31	28	28	39	47	35	421
Brussel-Hoofdstad	7	9	12	13	8	12	9	10	6	14	8	13	121

## 17.- OVERLEDEN KINDEREN VAN HET VROUWELIJK GESLACHT, PER MAAND, VAN 1963 TOT 1971

Jaren	Januari	Februari	Maart	April	Mei	Juni	Juli	Augustus	September	Oktober	November	December	Totaal
Absolute cijfers													
1963	204	157	191	159	147	147	136	133	133	138	137	166	1 848
1964	177	161	147	164	150	152	142	115	109	131	126	152	1 726
1965	174	112	146	132	150	126	131	123	116	113	124	152	1 599
1966	156	152	160	131	133	117	117	152	124	118	112	149	1 621
1967	120	114	119	114	114	106	109	113	107	135	116	118	1 385
1968	109	134	106	117	99	115	100	84	79	97	104	143	1 287
1969	108	92	112	94	105	104	103	106	84	102	101	92	1 203
1970	132	111	114	104	106	87	92	98	90	80	116	107	1 237
1971	121	106	120	114	91	87	76	92	71	92	101	115	1 186
Verhoudingscijfers													
1963	11,04	8,50	10,34	8,60	7,95	7,95	7,36	7,20	7,20	7,47	7,41	8,98	100,00
1964	10,25	9,33	8,52	9,50	8,69	8,81	8,23	6,66	6,31	7,59	7,30	8,81	100,00
1965	10,88	7,00	9,13	8,26	9,38	7,88	8,19	7,69	7,25	7,07	7,76	9,51	100,00
1966	9,62	9,38	9,87	8,08	8,20	7,22	7,22	9,38	7,65	7,28	6,91	9,19	100,00
1967	8,66	8,23	8,59	8,23	8,23	7,65	7,87	8,16	7,73	9,75	8,38	8,52	100,00
1968	8,47	10,41	8,24	9,09	7,69	8,93	7,77	6,53	6,14	7,54	8,08	11,11	100,00
1969	8,98	7,65	9,31	7,81	8,73	8,64	8,56	8,81	6,98	8,48	8,40	7,65	100,00
1970	10,67	8,97	9,22	8,41	8,57	7,03	7,44	7,92	7,27	6,47	9,38	8,65	100,00
1971	10,20	8,94	10,12	9,61	7,67	7,33	6,41	7,76	5,99	7,76	8,51	9,70	100,00

(1) Inclusief de 25 gemeenten van het Duitse taalgebied met 62 385 inwoners per 31 december 1971.

## 18.- PROCENTUELE INDELING VAN DE ZUIGELINGENSTERFTE NAAR GESLACHT EN LEEFTIJD, VAN 1956 TOT 1971

Jaar van overlijden	< 1 dag	1 dag - < 7 dagen	7 dagen - < 14 dagen	14 dagen - < 21 dagen	21 dagen - < 28 dagen	28 dagen - < 2 maanden	2 maanden - < 3 maanden	3 maanden - < 6 maanden	6 maanden - < 12 maanden
------------------------	------------	-------------------------	----------------------------	-----------------------------	-----------------------------	------------------------------	-------------------------------	-------------------------------	--------------------------------

## A.- Mannelijk geslacht

1956	28,70	18,26	4,82	3,81	3,43	8,62	7,76	14,91	9,69
1957	27,90	22,54	4,66	2,60	2,47	8,50	7,77	13,73	9,83
1958	29,32	24,55	3,70	3,42	2,24	8,02	6,38	12,75	9,62
1959	28,67	25,70	4,68	2,93	2,25	7,57	6,82	12,35	9,03
1960	29,40	25,99	4,43	3,12	2,55	7,91	5,53	12,31	8,76
1961	31,85	24,85	4,60	3,21	2,13	6,96	7,00	11,13	8,27
1962	33,75	23,45	4,38	1,90	1,90	7,20	5,62	12,45	9,35
1963	32,82	23,10	4,44	2,42	2,18	6,05	6,49	13,39	9,11
1964	33,26	25,18	4,30	2,30	2,34	6,42	5,83	12,25	8,12
1965	33,05	25,80	4,27	2,49	2,06	7,44	5,23	11,46	8,20
1966	31,90	26,99	5,53	2,88	1,65	6,19	5,06	9,50	10,30
1967	33,10	28,48	5,38	1,98	1,73	5,63	4,87	10,51	8,32
1968	32,22	28,27	4,01	2,23	1,72	5,56	4,84	11,91	9,24
1969	35,03	27,79	4,14	2,27	1,71	5,80	5,03	9,17	9,06
1970	33,49	25,03	4,71	2,72	2,04	5,79	4,48	11,18	10,56
1971	36,44	23,23	5,31	1,89	2,12	7,84	3,95	10,26	8,96

## B.- Vrouwelijk geslacht

1956	25,81	18,32	5,32	3,72	3,19	8,71	9,08	13,91	11,94
1957	28,15	20,65	5,44	3,51	2,70	7,88	7,37	12,94	11,36
1958	28,43	19,75	5,90	4,19	2,05	7,02	7,12	13,99	11,55
1959	29,62	23,33	5,99	3,55	1,95	7,99	5,89	12,04	9,64
1960	30,39	23,10	5,69	3,34	2,65	7,73	6,94	11,58	8,58
1961	32,13	21,71	5,96	3,01	2,58	6,50	6,88	10,91	10,32
1962	34,50	21,71	4,70	2,48	2,00	7,45	6,37	12,10	8,69
1963	34,90	20,29	4,71	2,87	1,95	7,41	6,06	11,42	10,39
1964	31,11	22,31	5,10	2,09	2,37	6,03	6,31	12,63	12,05
1965	34,65	24,08	4,00	2,94	2,06	7,00	5,07	10,07	10,13
1966	31,95	25,29	5,00	2,41	1,91	6,60	5,43	10,80	10,61
1967	30,40	29,53	4,04	2,24	1,73	6,28	3,83	11,55	10,40
1968	32,17	24,63	4,66	2,56	1,63	6,29	6,53	10,65	10,88
1969	34,25	22,94	6,07	2,74	2,16	7,07	5,32	9,89	9,56
1970	31,69	24,57	4,53	3,72	2,10	7,60	4,61	9,70	11,48
1971	34,74	22,85	4,13	3,29	2,44	6,58	5,40	10,20	10,37

## 19.- ZUIGELINGENSTERFTECIJFERS PER GESLACHT EN PER LEEFTIJDGROEP, VAN 1956 TOT 1971

Jaar van overlijden	< 1 dag	1 dag - < 7 dagen	7 dagen - < 14 dagen	14 dagen - < 21 dagen	21 dagen - < 28 dagen	28 dagen - < 2 maanden	2 maanden - < 3 maanden	3 maanden - < 6 maanden	6 maanden - < 12 maanden	Totaal < 1 jaar
---------------------	---------	-------------------	----------------------	-----------------------	-----------------------	------------------------	-------------------------	-------------------------	--------------------------	-----------------

## A.- Mannelijke zuigelingensterfte

## Sterftecijfer voor 1 000 levende geboorten van het mannelijk geslacht

1956	12,92	8,22	2,17	1,72	1,55	3,88	3,49	6,72	4,36	45,03
1957	11,14	9,00	1,86	1,04	0,99	3,40	3,10	5,48	3,93	39,94
1958	10,31	8,63	1,30	1,20	0,79	2,82	2,24	4,48	3,38	35,15
1959	9,87	8,85	1,61	1,01	0,77	2,61	2,35	4,25	3,11	34,43
1960	10,41	9,21	1,57	1,11	0,90	2,80	1,96	4,36	3,10	35,42
1961	10,11	7,89	1,46	1,02	0,68	2,21	2,22	3,53	2,63	31,75
1962	10,23	7,11	1,33	0,58	0,58	2,18	1,70	3,77	2,83	30,31
1963	9,94	7,00	1,34	0,73	0,66	1,83	1,97	4,06	2,76	30,29
1964	9,46	7,16	1,22	0,65	0,67	1,83	1,66	3,49	2,31	28,45
1965	8,61	6,72	1,11	0,65	0,54	1,94	1,36	2,98	2,14	26,05
1966	8,71	7,37	1,51	0,79	0,45	1,69	1,38	2,59	2,81	27,30
1967	8,65	7,44	1,41	0,52	0,45	1,47	1,27	2,75	2,18	26,14
1968	7,94	6,96	0,99	0,55	0,42	1,37	1,19	2,93	2,28	24,63
1969	8,69	6,89	1,03	0,56	0,42	1,44	1,25	2,28	2,25	24,81
1970	8,06	6,03	1,13	0,66	0,49	1,39	1,08	2,69	2,54	24,08
1971	8,49	5,42	1,24	0,44	0,49	1,83	0,92	2,39	2,09	23,31

## B.- Vrouwelijke zuigelingensterfte

## Sterftecijfer voor 1 000 levende geboorten van het vrouwelijk geslacht

1956	8,62	6,12	1,78	1,24	1,06	2,91	3,03	4,64	3,99	33,39
1957	8,89	6,52	1,72	1,11	0,85	2,49	2,33	4,09	3,58	31,58
1958	7,75	5,39	1,61	1,14	0,56	1,92	1,94	3,82	3,15	27,28
1959	7,71	6,07	1,56	0,92	0,51	2,08	1,54	3,14	2,51	26,04
1960	8,10	6,16	1,52	0,89	0,70	2,06	1,85	3,09	2,29	26,66
1961	7,77	5,25	1,44	0,73	0,63	1,57	1,66	2,64	2,50	24,19
1962	8,49	5,34	1,15	0,61	0,49	1,83	1,57	2,98	2,14	24,60
1963	8,34	4,85	1,12	0,69	0,47	1,77	1,45	2,73	2,48	23,90
1964	6,87	4,92	1,13	0,46	0,52	1,33	1,39	2,79	2,66	22,07
1965	7,34	5,10	0,85	0,62	0,44	1,49	1,07	2,13	2,15	21,19
1966	7,04	5,57	1,10	0,53	0,42	1,45	1,20	2,38	2,34	22,03
1967	5,94	5,77	0,79	0,44	0,34	1,23	0,75	2,26	2,03	19,55
1968	6,00	4,59	0,87	0,48	0,30	1,17	1,22	1,98	2,03	18,64
1969	5,99	4,01	1,06	0,48	0,38	1,23	0,93	1,73	1,67	17,48
1970	5,68	4,41	0,81	0,67	0,38	1,36	0,83	1,74	2,06	17,93
1971	5,99	3,94	0,71	0,57	0,42	1,13	0,93	1,76	1,79	17,24

## 20.- ZUIGELINGENSTERFTE NAAR GESLACHT EN WETTIGHEID, VAN 1925 tot 1971

Jaren	Aantal sterfgevallen van kinderen van minder dan 1 jaar (dodgeboren kinderen niet inbegrepen)											
	Mannelijk geslacht				Vrouwelijk geslacht				Totaal aantal sterfgevallen			
	Wettig	On-wettig	Totaal	Per 1 000 ge-boorten	Wettig	On-wettig	Totaal	Per 1 000 ge-boorten	Wettig	On-wettig	Totaal	Per 1 000 ge-boorten
1925	8 129	690	8 819	111,11	6 114	552	6 666	87,76	14 243	1 242	15 485	99,69
1930	8 237	489	8 726	111,59	6 038	417	6 455	86,84	14 275	906	15 181	99,53
1935	6 048	234	6 282	95,48	4 356	228	4 584	73,19	10 404	462	10 866	84,61
1950	4 312	167	4 479	59,90	3 163	144	3 307	46,65	7 475	311	7 786	53,45
1955	3 438	109	3 547	46,38	2 451	79	2 530	34,80	5 889	188	6 077	40,73
1956	3 353	114	3 467	45,03	2 366	79	2 445	33,39	5 719	193	5 912	39,36
1957	3 049	105	3 154	39,94	2 278	56	2 334	31,58	5 327	161	5 488	35,90
1958	2 708	99	2 807	35,15	1 987	64	2 051	27,28	4 695	163	4 858	31,33
1959	2 723	78	2 801	34,43	1 942	60	2 002	26,04	4 665	138	4 803	30,35
1960	2 730	90	2 820	35,42	1 946	58	2 004	26,66	4 676	148	4 824	31,17
1961	2 497	90	2 587	31,75	1 808	53	1 861	24,19	4 305	143	4 448	28,08
1962	2 325	93	2 418	30,31	1 794	58	1 852	24,60	4 119	151	4 270	27,54
1963	2 393	87	2 480	30,29	1 786	62	1 848	23,90	4 179	149	4 328	27,19
1964	2 276	75	2 351	28,45	1 659	67	1 726	22,07	3 935	142	4 077	25,35
1965	2 016	69	2 085	26,05	1 542	57	1 599	21,19	3 558	126	3 684	23,69
1966	2 043	73	2 116	27,30	1 562	59	1 621	22,03	3 605	132	3 737	24,73
1967	1 883	87	1 970	26,14	1 329	56	1 385	19,55	3 212	143	3 355	22,95
1968	1 726	71	1 797	24,63	1 237	50	1 287	18,64	2 963	121	3 084	21,72
1969	1 720	90	1 810	24,81	1 171	32	1 203	17,48	2 891	122	3 013	21,25
1970	1 694	68	1 762	24,08	1 184	53	1 237	17,93	2 878	121	2 999	21,09
1971	1 636	60	1 696	23,31	1 135	51	1 186	17,24	2 771	111	2 882	20,36

## 21.- ZUIGELINGENSTERFTE NAAR GESLACHT, IN DE VERSCHILLENDE PROVINCIES EN TAALGEBIEDEN, IN 1970 en 1971

Provincies en taalgebieden	Aantal sterfgevallen					
	1970			1971		
	Mannelijk geslacht	Vrouwelijk geslacht	Totaal	Mannelijk geslacht	Vrouwelijk geslacht	Totaal
Antwerpen	279	214	493	267	187	454
Brabant	356	250	606	357	245	602
Henegouwen	276	198	474	282	196	478
Luik	185	127	313	164	121	285
Limburg	161	102	263	144	95	239
Luxemburg	46	31	77	33	29	62
Namen	65	42	107	61	46	107
Oost-Vlaanderen	227	153	380	221	145	366
West-Vlaanderen	166	120	286	167	122	289
Het Rijk :	1 762	1 237	2 999	1 696	1 186	2 882
Nederlands taalgebied	975	704	1 679	933	644	1 577
Frans taalgebied (1)	607	418	1 025	578	421	999
Brussel-Hoofdstad	180	115	295	185	121	306

(1) Inclusief de 25 gemeenten van het Duitse taalgebied met 62 385 inwoners op 31 december 1971.

## 22.- ZUIGELINGENSTERFTECIJFERS, NAAR GESLACHT, PER ARRONDISSEMENT, PROVINCIE EN TAALGEBIED IN 1971

Arrondissementen, provincies en taalgebieden	Zuigelingssterftecijfers per 1 000 levendgeborenen van het overeenkomstige geslacht			Arrondissementen, provincies en taalgebieden	Zuigelingssterftecijfers per 1 000 levendgeborenen van het overeenkomstige geslacht		
	Manne- lijk geslacht	Vrouwe- lijk geslacht	Totaal		Manne- lijk geslacht	Vrouwe- lijk geslacht	Totaal
Antwerpen	23,87	17,39	20,69	Neufchâteau	28,57	18,97	23,87
Mechelen	23,91	15,31	19,71	Virton	22,80	20,48	21,67
Turnhout	22,66	17,86	20,31	<i>Provincie Luxemburg</i>	19,98	19,35	19,68
<i>Provincie Antwerpen</i>	22,57	17,14	20,41	Dinant	18,52	20,10	19,28
Brussel-Hoofdstad	24,70	17,17	21,05	Namen	20,31	11,97	16,28
Halle-Vilvoorde	20,65	17,47	19,05	Philippeville	25,05	31,94	28,37
Leuven	22,72	14,57	18,79	<i>Provincie Namen</i>	20,62	16,68	18,72
Nijvel	24,23	18,39	21,30	Aalst	29,02	17,90	23,65
<i>Provincie Brabant</i>	23,41	16,87	20,22	Dendermonde	21,97	11,12	16,85
Aat	21,03	7,78	14,46	Eeklo	19,79	12,52	16,20
Charleroi	26,08	25,13	25,61	Gent	19,26	14,85	17,12
Bergen	25,09	17,85	21,64	Oudenaarde	22,22	26,06	24,04
Moeskroen	43,09	15,07	29,41	Sint-Niklaas	20,59	13,35	17,00
Zinnik	32,42	19,74	26,43	<i>Provincie Oost-Vlaanderen</i>	22,12	15,43	18,88
Thuin	33,75	19,17	26,82	Brugge	19,99	15,33	17,69
Doornik	19,56	19,12	19,35	Diksmuide	19,50	23,26	21,34
<i>Provincie Henegouwen</i>	27,45	20,34	24,01	Ieper	20,78	9,84	15,33
Hoei	23,33	14,16	19,04	Kortrijk	22,89	16,29	19,70
Luik	21,67	15,17	18,52	Oostende	22,68	20,47	21,60
Verviers	24,68	23,64	24,18	Roeselare	14,59	16,64	15,58
Borgworm	20,06	27,69	23,74	Tielt	13,99	10,91	12,48
<i>Provincie Luik</i>	22,51	17,85	20,28	Veurne	24,66	6,29	16,11
Hasselt	24,70	16,06	20,58	<i>Provincie West-Vlaanderen</i>	20,13	15,46	17,85
Maaseik	22,93	21,22	22,08				
Tongeren	28,78	16,85	22,92	<i>Het Rijk :</i>	23,31	17,24	20,36
<i>Provincie Limburg</i>	25,21	17,65	21,54				
Aarlen	16,22	18,63	17,34	<i>Nederlands taalgebied</i>	22,47	16,31	19,47
Bastenaken	11,19	22,73	16,92	<i>Frans taalgebied (1)</i>	24,35	18,92	21,72
Marche-en-Famenne	18,33	15,94	17,45	<i>Brussel-Hoofdstad</i>	24,70	17,17	21,05

23.- ZUIGELINGENSTERFTE IN DE VERSCHILLENDE PROVINCIES EN TAALGEBIEDEN (1966 en 1971)  
(Brutocijfers voor 1 000 geboorten van het beschouwde geslacht)

Provincies en taalgebieden	Mannelijk geslacht		Vrouwelijk geslacht		Totaal		
	1966	1971	1966	1971	1966	1971	1971/1966
Antwerpen	26,57	23,57	19,10	17,14	22,95	20,41	88,93
Brabant	23,70	23,41	17,74	16,87	20,78	20,22	97,31
Henegouwen	37,32	27,45	29,02	20,34	33,30	24,01	72,10
Luik	30,99	22,51	27,50	17,85	29,30	20,26	69,15
Limburg	26,95	25,21	23,51	17,65	25,27	21,54	85,24
Luxemburg	29,88	19,98	25,60	19,35	27,82	19,68	70,74
Namen	33,40	20,62	20,04	16,68	26,80	18,72	69,85
Oost-Vlaanderen	22,69	22,12	21,27	15,43	22,00	18,88	85,82
West-Vlaanderen	23,45	20,13	21,08	15,46	22,31	17,85	80,00
<i>Het Rijk :</i>	27,30	23,31	22,03	17,24	24,73	20,36	82,33
<i>Nederlands taalgebied</i>	34,69	22,47	20,87	16,31	22,83	19,47	85,28
<i>Frans taalgebied (1)</i>	33,17	24,35	26,47	18,92	29,91	21,72	72,62
<i>Brussel-Hoofdstad</i>	24,55	24,70	15,16	17,17	19,94	21,05	105,57

(1) Inclusief de 25 gemeenten van het Duitse taalgebied met 62.385 inwoners op 31 december 1971.



## 24.- NEONATALE STERFTE VAN 1956 TOT 1971 (kinderen die minder dan 28 dagen geleefd hebben)

Jaren	Sterfgevallen			Brutosterftecijfers (in ‰)		
	Mannelijk geslacht	Vrouwelijk geslacht	Totaal	Mannelijk geslacht	Vrouwelijk geslacht	Totaal
1956	2 046	1 378	3 424	26,5	18,8	22,8
1957	1 898	1 411	3 309	24,0	19,1	21,6
1958	1 775	1 237	3 012	22,2	16,5	19,4
1959	1 799	1 290	3 089	22,1	16,8	19,5
1960	1 847	1 306	3 153	23,2	17,4	20,4
1961	1 724	1 217	2 941	21,2	15,9	18,6
1962	1 581	1 211	2 792	19,8	16,1	18,0
1963	1 611	1 196	2 807	19,6	15,5	17,6
1964	1 584	1 087	2 671	19,2	13,9	16,6
1965	1 411	1 083	2 494	17,6	14,4	16,0
1966	1 459	1 079	2 538	18,8	14,7	16,8
1967	1 392	941	2 333	18,5	13,3	16,0
1968	1 230	845	2 075	16,9	12,2	14,6
1969	1 284	820	2 104	17,6	11,9	14,8
1970	1 198	824	2 022	16,4	11,9	14,2
1971	1 170	800	1 970	16,1	11,6	13,9

## 25.- NEONATALE STERFTE PER PROVINCIE EN TAALGEBIED IN 1970 EN 1971

Provincies en taalgebieden	Aantal sterfgevallen in 1970			Aantal sterfgevallen in 1971		
	Mannelijk geslacht	Vrouwelijk geslacht	Totaal	Mannelijk geslacht	Vrouwelijk geslacht	Totaal
Antwerpen	193	151	344	190	128	318
Brabant	239	177	416	238	163	401
Henegouwen	186	118	304	197	133	330
Luik	123	79	202	121	82	203
Limburg	103	66	169	98	68	166
Luxemburg	35	21	56	21	17	38
Namen	45	22	67	38	25	63
Oost-Vlaanderen	162	110	272	159	115	274
West-Vlaanderen	112	80	192	108	69	177
<i>Het Rijk :</i>	<i>1 198</i>	<i>824</i>	<i>2 022</i>	<i>1 170</i>	<i>800</i>	<i>1 970</i>
Nederlands taalgebied	676	485	1 161	659	450	1 109
Frans taalgebied (1)	416	255	671	399	275	674
Brussel-Hoofdstad	106	84	190	112	75	187

## 26.- NEONATALE STERFTECIJFERS PER PROVINCIE EN TAALGEBIED IN 1970 EN 1971 (brutocijfers voor 1 000 geboorten)

Provincies en taalgebieden	1970			1971		
	Mannelijk geslacht	Vrouwelijk geslacht	Totaal	Mannelijk geslacht	Vrouwelijk geslacht	Totaal
Antwerpen	16,52	13,67	15,13	16,77	11,73	14,30
Brabant	15,66	12,17	13,95	15,60	11,23	13,47
Henegouwen	18,80	12,73	15,86	19,17	13,80	16,57
Luik	17,04	11,81	14,52	16,61	12,10	14,43
Limburg	17,41	11,76	14,66	17,15	12,63	14,96
Luxemburg	22,28	13,54	17,94	12,71	11,34	12,06
Namen	14,81	8,09	11,64	12,85	9,06	11,02
Oost-Vlaanderen	15,81	11,60	13,78	15,91	12,24	14,13
West-Vlaanderen	13,44	9,90	11,70	13,02	8,74	10,93
<i>Het Rijk :</i>	<i>16,37</i>	<i>11,94</i>	<i>14,22</i>	<i>16,08</i>	<i>11,63</i>	<i>13,92</i>
Nederlands taalgebied	15,94	12,07	14,06	15,87	11,40	13,69
Frans taalgebied (1)	17,90	11,78	14,95	16,81	12,36	14,66
Brussel-Hoofdstad	14,09	11,71	12,93	14,95	10,64	12,86

(1) Inclusief de 25 gemeenten van het Duitse taalgebied met 62 385 inwoners op 31 december 1971.

## 27.- PERINATALE STERFTÉ VAN 1956 tot 1971 (dodgeboren en tijdens de eerste zeven dagen overleden kinderen)

Jaren	Sterfgevallen						Bruto-sterftecijfer (in ‰)			
	Mannelijk geslacht			Vrouwelijk geslacht			Totaal	Manne- lijk geslacht	Vrouwe- lijk geslacht	Totaal
	Dood- geboren	Tijdens de eerste ze- ven dagen overleden	Totaal	Dood- geboren	Tijdens de eerste ze- ven dagen overleden	Totaal				
1956	1 424	1 628	3 052	1 132	1 079	2 211	5 263	39,0	29,9	34,5
1957	1 345	1 591	2 936	1 168	1 139	2 307	5 243	36,0	31,0	33,7
1958	1 406	1 512	2 918	1 122	988	2 110	5 028	35,9	27,6	31,9
1959	1 302	1 523	2 825	1 132	1 060	2 192	5 017	34,2	28,1	31,2
1960	1 281	1 562	2 843	1 099	1 072	2 171	5 014	35,1	28,4	31,9
1961	1 293	1 467	2 760	1 067	1 002	2 069	4 829	33,3	26,5	30,1
1962	1 233	1 383	2 616	1 044	1 041	2 085	4 701	32,3	27,3	29,9
1963	1 231	1 387	2 618	1 011	1 020	2 031	4 649	31,5	25,9	28,8
1964	1 263	1 374	2 637	1 076	922	1 998	4 635	31,4	25,2	30,3
1965	1 098	1 227	2 325	1 033	940	1 973	4 298	28,7	25,8	27,3
1966	1 077	1 246	2 323	945	928	1 873	4 196	29,6	25,1	27,4
1967	1 034	1 213	2 247	826	830	1 656	3 903	29,4	23,1	26,4
1968	954	1 087	2 041	776	731	1 507	3 548	27,6	21,6	24,7
1969	923	1 137	2 060	814	688	1 502	3 562	27,9	21,6	24,8
1970	890	1 031	1 921	726	696	1 422	3 343	25,9	20,4	23,3
1971	868	1 012	1 880	712	683	1 395	3 275	25,5	20,1	22,9

## 28.- PERINATALE STERFTE, PER PROVINCIE EN TAALGEBIED, IN 1971

Provincies en taal- gebieden	Dood- geboren	Levensduur								Algemeen totaal
		< 1 dag	1 - < 2 dagen	2 - < 3 dagen	3 - < 4 dagen	4 - < 5 dagen	5 - < 6 dagen	6 - < 7 dagen	Totaal minder dan 7 dagen	
Antwerpen	221	191	31	15	14	9	8	5	273	494
Brabant	305	185	66	43	19	14	12	7	346	651
Henegouwen	263	177	46	26	13	9	9	5	285	548
Luik	178	87	20	17	13	8	11	10	166	344
Limburg	119	80	29	11	5	6	2	2	135	254
Luxemburg	36	19	6	3	1	1	3	1	34	70
Namen	93	34	12	4	-	2	2	1	55	148
Oost-Vlaanderen	190	168	41	13	9	7	4	6	248	438
West-Vlaanderen	175	89	28	15	8	7	4	2	153	328
<i>Het Rijk :</i>	<i>1 580</i>	<i>1 030</i>	<i>279</i>	<i>147</i>	<i>82</i>	<i>63</i>	<i>55</i>	<i>39</i>	<i>1 695</i>	<i>3 275</i>
					145		94			
Nederlands taalgebied	837	621	159	68	43	33	23	15	962	1 799
Frans taal- gebied (1)	597	331	89	56	28	24	28	18	574	1 171
Brussel-Hoofdstad	146	78	31	23	11	6	4	6	159	305
Jaargemiddelden :										
<i>Het Rijk (1961-1965)</i>	<i>2 270</i>	<i>1 380</i>	<i>454</i>	<i>224</i>	<i>188</i>		<i>106</i>		<i>2 352</i>	<i>4 622</i>
<i>Het Rijk (1966-1970)</i>	<i>1 793</i>	<i>1 057</i>	<i>397</i>	<i>198</i>	<i>173</i>		<i>92</i>		<i>1 917</i>	<i>3 710</i>

Inclusief de 25 gemeenten van het Duitse taalgebied met 62 385 inwoners op 31 december 1971.

29.- PERINATALE STERFTECIJFERS PER PROVINCIE EN TAALGEBIED IN 1971 (Aantal doodgeborenen en aantal tijdens de eerste zeven levensdagen overleden kinderen in verhouding tot het aantal doodgeborenen en levend geboren kinderen) (Verhouding per duizend)

Provincies en taalgebieden	Doodgebo- renen (1)	Levensduur								Perinata- le sterfte 10 = (1)+(9)
		< 1 dag (2)	1 - < 2 dagen (3)	2 - < 3 dagen (4)	3 - < 4 dagen (5)	4 - < 5 dagen (6)	5 - < 6 dagen (7)	6 - < 7 dagen (8)	< 7 dagen (9) = (2) tot (8)	
Antwerpen	9,84	8,50	1,38	0,67	0,62	0,40	0,36	0,22	12,15	21,99
Brabant	10,14	6,15	2,19	1,43	0,63	0,47	0,40	0,23	11,50	21,64
Henegouwen	13,04	8,77	2,28	1,29	0,64	0,45	0,45	0,25	14,13	27,16
Luik	12,50	6,11	1,40	1,19	0,91	0,56	0,77	0,70	11,66	24,15
Limburg	10,61	7,13	2,59	0,98	0,45	0,54	0,18	0,18	12,04	22,65
Luxemburg	11,30	5,96	1,88	0,94	0,31	0,31	0,94	0,31	10,66	21,96
Namen	16,01	5,85	2,07	0,69	-	0,34	0,34	0,17	9,47	25,48
Oost- Vlaanderen	9,70	8,58	2,09	0,66	0,46	0,36	0,20	0,31	12,67	22,37
West- Vlaanderen	10,69	5,44	1,71	0,92	0,49	0,43	0,24	0,12	9,35	20,05
<i>Het Rijk :</i>	11,04	7,20	1,95	1,03	0,57	0,44	0,38	0,27	11,84	22,88
					1,01		0,66			
Nederlands taalgebied	10,23	7,59	1,94	0,83	0,53	0,40	0,28	0,18	11,76	21,98
Frans taalgebied (1)	12,82	7,11	1,91	1,20	0,60	0,52	0,60	0,39	12,32	25,14
Brussel-Hoofdstad	9,94	5,31	2,11	1,57	0,75	0,41	0,27	0,41	10,83	20,77
Jaargemid- delden :										
Het Rijk (1961 tot 1965)	14,18	8,62	2,84	1,40	1,17		0,66		14,69	28,87
Het Rijk (1966 tot 1970)	12,24	7,22	2,71	1,35	1,18		0,63		13,09	25,33

(1) Inclusief de 25 gemeenten van het Duitse taalgebied met 62.385 inwoners op 31 december 1971.

## 30.- VREEMDELINGEN, IN BELGIE GEVESTIGD, OVERLEDEN IN 1971, NAAR GESLACHT, GEBORTEJAAR, LEEFTIJD EN BURGERLIJKE STAAT

Geboortejaar	Leeftijd in verstreken jaren	Vreemdelingen van het mannelijk geslacht						Vreemdelingen van het vrouwelijk geslacht					
		Ongehuwd	Ge-huwd	In weduw-staat	Ge-schei-den	On-bekend	Totaal	Ongehuwd	Ge-huwd	In weduw-staat	Ge-schei-den	On-bekend	Totaal
1971	< 1 jaar	159	-	-	-	-	159	122	-	-	-	-	122
1970	< 1 jaar	34	-	-	-	-	34	21	-	-	-	-	21
<i>Totaal</i> < 1 jaar :		193	-	-	-	-	193	143	-	-	-	-	143
1970	1 jaar	7	-	-	-	-	7	4	-	-	-	-	4
1969	1 "	9	-	-	-	-	9	4	-	-	-	-	4
1969	2 "	-	-	-	-	-	-	3	-	-	-	-	3
1968	2 "	4	-	-	-	-	4	4	-	-	-	-	4
1968	3 "	2	-	-	-	-	2	4	-	-	-	-	4
1967	3 "	-	-	-	-	-	-	1	-	-	-	-	1
1967	4 "	3	-	-	-	-	3	2	-	-	-	-	2
1966	4 "	5	-	-	-	-	5	2	-	-	-	-	2
<i>Totaal</i> 1 - < 5 jaar :		30	-	-	-	-	30	24	-	-	-	-	24
1966	5 "	-	-	-	-	-	-	-	-	-	-	-	-
1965	5 "	2	-	-	-	-	2	2	-	-	-	-	2
1965	6 "	1	-	-	-	-	1	-	-	-	-	-	-
1964	6 "	1	-	-	-	-	1	1	-	-	-	-	1
1964	7 "	3	-	-	-	-	3	1	-	-	-	-	1
1963	7 "	1	-	-	-	-	1	4	-	-	-	-	4
1963	8 "	1	-	-	-	-	1	-	-	-	-	-	-
1962	8 "	1	-	-	-	-	1	2	-	-	-	-	2
1962	9 "	1	-	-	-	-	1	1	-	-	-	-	1
1961	9 "	1	-	-	-	-	1	-	-	-	-	-	-
<i>Totaal</i> 5 - < 10 jaar :		12	-	-	-	-	12	11	-	-	-	-	11
1961	10 "	3	-	-	-	-	3	-	-	-	-	-	-
1960	10 "	1	-	-	-	-	1	-	-	-	-	-	-
1960	11 "	3	-	-	-	-	3	1	-	-	-	-	1
1959	11 "	1	-	-	-	-	1	-	-	-	-	-	-
1959	12 "	2	-	-	-	-	2	2	-	-	-	-	2
1958	12 "	4	-	-	-	-	4	3	-	-	-	-	3
1958	13 "	2	-	-	-	-	2	-	-	-	-	-	-
1957	13 "	-	-	-	-	-	-	2	-	-	-	-	2
1957	14 "	1	-	-	-	-	1	1	-	-	-	-	1
1956	14 "	3	-	-	-	-	3	1	-	-	-	-	1
<i>Totaal</i> 10 - < 15 jaar :		20	-	-	-	-	20	8	-	-	-	-	8
1956	15 "	2	-	-	-	-	2	1	-	-	-	-	1
1955	15 "	-	-	-	-	-	-	3	-	-	-	-	3
1955	16 "	1	-	-	-	-	1	-	-	-	-	-	-
1954	16 "	1	-	-	-	-	1	-	-	-	-	-	-
1954	17 "	3	-	-	-	-	3	1	-	-	-	-	1
1953	17 "	2	-	-	-	-	2	-	-	-	-	-	-
1953	18 "	4	-	-	-	-	4	1	-	-	-	-	1
1952	18 "	6	-	-	-	-	6	-	-	-	-	-	-
1952	19 "	6	-	-	-	-	6	1	-	-	-	-	1
1951	19 "	1	-	-	-	-	1	3	-	-	-	-	3
<i>Totaal</i> 15 - < 20 jaar :		26	-	-	-	-	26	10	-	-	-	-	10
1951	20 "	4	-	-	-	-	4	1	-	-	-	-	1
1950	20 "	6	-	-	-	-	6	-	-	-	-	-	-
1950	21 "	7	1	-	-	-	8	1	1	-	-	-	2
1949	21 "	5	-	-	-	-	5	-	1	-	-	-	1
1949	22 "	4	-	-	-	-	4	2	-	-	-	-	2
1948	22 "	3	1	-	-	-	4	1	-	-	-	-	1
1948	23 "	6	-	-	-	-	6	-	-	-	-	-	-
1947	23 "	5	2	-	1	-	8	1	-	-	-	1	2
1947	24 "	4	3	-	-	-	7	-	1	-	-	-	1
1946	24 "	-	2	-	-	-	2	2	-	-	-	-	2
<i>Totaal</i> 20 - < 25 jaar :		44	9	-	1	-	54	8	3	-	-	1	12

30.- (vervolg)

Geboortjaar	Leeftijd in ver- streken jaren	Vreemdelingen van het mannelijk geslacht						Vreemdelingen van het vrouwelijk geslacht					
		Onge- huwd	Ge- huwd	In weduw- staat	Ge- schei- den	On- bekend	Totaal	Onge- huwd	Ge- huwd	In weduw- staat	Ge- schei- den	On- bekend	Totaal
1946	25 jaar	3	2	-	-	-	5	-	2	-	-	-	2
1945	25 "	1	1	-	-	-	2	-	1	-	-	-	1
1945	26 "	2	3	-	-	-	5	-	1	-	-	-	1
1944	26 "	1	2	-	-	-	3	-	-	-	-	-	-
1944	27 "	1	1	-	-	-	2	-	1	-	-	-	1
1943	27 "	-	1	-	-	-	1	1	2	-	-	-	3
1943	28 "	2	1	-	-	-	3	1	-	-	-	-	1
1942	28 "	4	2	-	-	-	6	1	-	-	-	-	1
1942	29 "	1	4	-	-	-	5	1	2	-	-	-	3
1941	29 "	1	4	-	-	-	5	1	-	1	-	-	2
<i>Totaal</i> 25 - < 30 jaar :		16	21	-	-	-	37	5	9	1	-	-	15
1941	30 "	1	1	-	1	-	3	1	-	-	-	-	1
1940	30 "	-	3	-	1	-	4	-	1	-	-	-	1
1940	31 "	-	3	-	-	-	3	-	1	-	-	-	1
1939	31 "	1	6	-	-	-	7	-	1	-	-	-	1
1939	32 "	-	4	-	-	-	4	-	2	-	-	-	2
1938	32 "	2	4	-	-	-	6	1	1	-	-	-	2
1938	33 "	1	1	-	-	-	2	-	4	-	-	-	4
1937	33 "	1	5	-	-	-	6	-	3	-	-	-	3
1937	34 "	-	2	-	-	-	2	1	2	-	-	-	3
1936	34 "	2	2	1	-	-	5	-	1	-	-	-	1
<i>Totaal</i> 30 - < 35 jaar :		8	31	1	2	-	42	3	16	-	-	-	19
1936	35 "	-	2	-	-	-	2	-	-	-	-	-	-
1935	35 "	1	5	-	-	-	6	-	2	-	-	-	2
1935	36 "	1	4	-	-	-	5	-	-	-	-	-	-
1934	36 "	-	3	-	-	-	3	1	-	-	1	-	2
1934	37 "	4	3	-	-	-	7	-	5	-	-	-	5
1933	37 "	1	3	-	-	-	4	-	3	-	-	-	3
1933	38 "	-	3	-	-	-	3	-	1	-	-	-	1
1932	38 "	1	12	-	-	-	13	-	2	1	-	-	3
1932	39 "	2	7	-	-	-	9	-	1	-	-	-	1
1931	39 "	-	6	-	-	-	6	-	2	1	-	-	3
<i>Totaal</i> 35 - < 40 jaar :		10	48	-	-	-	58	1	16	2	1	-	20
1931	40 "	1	9	-	1	-	11	-	3	-	-	-	3
1930	40 "	-	6	-	-	-	6	1	-	-	-	-	1
1930	41 "	-	4	-	-	-	4	-	2	-	-	-	2
1929	41 "	-	4	-	-	-	4	-	2	-	-	-	2
1929	42 "	1	5	-	-	-	6	1	3	1	-	-	5
1928	42 "	2	7	-	1	-	10	1	2	-	-	-	3
1928	43 "	1	7	1	1	-	10	-	1	-	-	-	1
1927	43 "	1	12	1	-	-	14	-	3	-	-	-	3
1927	44 "	-	17	-	-	-	17	-	3	-	1	-	4
1926	44 "	2	5	1	-	-	8	-	4	1	-	-	5
<i>Totaal</i> 40 - < 45 jaar :		8	76	3	3	-	90	3	23	2	1	-	29
1926	45 "	-	7	1	-	-	8	-	5	-	-	-	5
1925	45 "	5	8	1	-	-	14	-	1	1	-	-	2
1925	46 "	1	14	-	-	-	15	-	4	-	-	-	4
1924	46 "	1	10	-	-	1	12	1	4	-	-	-	5
1924	47 "	1	10	1	-	-	12	-	3	1	-	-	4
1923	47 "	3	13	-	2	-	18	1	3	-	-	-	4
1923	48 "	4	13	-	-	-	17	-	3	1	1	-	5
1922	48 "	2	9	-	1	-	12	-	4	2	-	-	6
1922	49 "	2	16	2	1	-	21	-	5	-	-	-	5
1921	49 "	2	14	-	1	-	17	1	4	-	-	-	5
<i>Totaal</i> 45 - < 50 jaar :		21	114	5	5	1	146	3	36	5	1	-	45

## 30.- (vervolg)

Geboortejaar	Leeftijd in verstreken jaren	Vreemdelingen van het mannelijk geslacht						Vreemdelingen van het vrouwelijk geslacht					
		Ongehuwd	Ge-huwd	In weduw-staat	Ge-schei-den	On-bekend	Totaal	Ongehuwd	Ge-huwd	In weduw-staat	Ge-schei-den	On-bekend	Totaal
1921	50 jaar	3	5	2	1	-	11	-	2	1	1	-	4
1920	50 "	7	18	-	-	-	25	1	4	-	-	-	5
1920	51 "	4	11	1	-	-	16	1	7	-	-	-	8
1919	51 "	3	4	1	-	-	8	1	3	-	1	-	5
1919	52 "	1	7	-	-	-	8	1	3	-	1	-	5
1918	52 "	-	7	1	1	-	9	1	1	-	-	-	2
1918	53 "	3	9	1	-	-	13	-	4	-	1	-	5
1917	53 "	2	9	1	-	-	12	1	2	1	-	-	4
1917	54 "	-	11	-	-	-	11	4	-	-	-	-	4
1916	54 "	7	10	1	-	-	18	-	1	2	-	-	3
<i>Totaal</i> 50 - < 55 jaar :		30	91	8	2	-	131	10	27	4	4	-	45
1916	55 "	2	13	-	-	-	15	2	7	1	-	-	10
1915	55 "	3	7	-	-	-	10	-	3	1	-	-	4
1915	56 "	3	11	-	1	-	15	-	2	3	-	-	5
1914	56 "	3	22	-	-	-	25	1	2	-	1	-	4
1914	57 "	3	16	1	-	-	20	-	2	1	-	-	3
1913	57 "	4	7	-	-	-	11	-	6	3	-	-	9
1913	58 "	3	14	5	-	-	22	-	4	3	1	-	8
1912	58 "	1	15	3	-	-	19	3	4	-	-	-	7
1912	59 "	4	13	-	-	-	17	-	8	2	-	-	10
1911	59 "	4	9	2	2	-	17	1	4	1	-	-	6
<i>Totaal</i> 55 - < 60 jaar :		30	127	11	3	-	171	7	42	15	2	-	66
1911	60 "	2	13	-	-	-	15	1	3	1	-	-	5
1910	60 "	2	16	1	-	-	19	2	7	8	-	-	17
1910	61 "	5	16	4	-	-	25	-	5	-	-	-	5
1909	61 "	3	18	2	-	-	23	-	4	1	-	-	5
1009	62 "	2	17	2	1	-	22	1	6	4	-	-	11
1908	62 "	3	21	5	1	-	30	-	6	3	-	-	9
1908	63 "	3	20	3	-	-	26	3	3	4	-	-	10
1907	63 "	5	20	2	-	-	27	1	4	1	-	-	6
1907	64 "	3	26	2	-	-	31	1	4	4	-	-	9
1906	64 "	-	25	6	2	-	33	2	6	4	-	-	12
<i>Totaal</i> 60 - < 65 jaar :		28	192	27	4	-	251	11	48	30	-	-	89
1906	65 "	7	16	6	1	-	30	4	8	3	1	-	16
1905	65 "	4	18	3	-	-	25	2	3	5	1	-	11
1905	66 "	3	19	5	-	-	27	1	4	2	-	-	7
1904	66 "	3	19	1	1	-	24	-	3	4	-	-	7
1904	67 "	2	17	4	1	-	24	2	5	7	1	-	15
1903	67 "	3	9	3	-	-	15	6	3	5	-	-	14
1903	68 "	7	13	-	1	-	21	2	6	12	-	-	20
1902	68 "	7	25	3	-	-	35	-	3	12	3	-	18
1902	69 "	3	17	5	-	-	25	1	1	3	-	-	5
1901	69 "	5	18	5	-	-	28	-	4	7	-	-	11
<i>Totaal</i> 65 - < 70 jaar :		44	171	35	4	-	254	18	40	60	6	-	124
1901	70 "	5	20	4	3	-	32	-	2	7	1	-	10
1900	70 "	4	22	2	1	-	29	8	3	9	1	-	21
1900	71 "	5	17	3	-	-	25	1	2	12	-	-	15
1899	71 "	6	14	3	-	-	23	1	5	11	-	-	17
1899	72 "	4	22	9	1	-	36	2	5	12	-	-	19
1898	72 "	4	9	6	1	-	20	2	5	9	1	-	17
1898	73 "	3	11	7	-	-	21	4	4	11	2	-	21
1897	73 "	7	14	11	-	-	32	1	3	14	-	-	18
1897	74 "	5	19	7	-	-	31	3	3	11	1	-	18
1896	74 "	4	11	4	-	-	19	2	4	9	-	-	15
<i>Totaal</i> 70 - < 75 jaar :		47	159	56	6	-	268	24	38	105	6	-	171

30.- (vervolg)

Geboortejaar	Leeftijd in ver- streken jaren	Vreemdelingen van het mannelijk geslacht						Vreemdelingen van het vrouwelijk geslacht					
		Onge- huwd	Ge- huwd	In weduw- staat	Ge- schei- den	On- bekend	Totaal	Onge- huwd	Ge- huwd	In weduw- staat	Ge- schei- den	On- bekend	Totaal
1896	75 jaar	6	10	5	-	-	21	2	4	20	1	-	27
1895	75 "	3	13	4	-	-	20	-	3	15	1	-	19
1895	76 "	5	17	4	-	-	26	3	5	11	1	-	20
1894	76 "	2	10	3	1	-	16	3	6	9	1	-	19
1894	77 "	2	12	6	-	-	20	3	6	15	1	-	25
1893	77 "	2	8	6	-	-	16	5	2	15	-	-	22
1893	78 "	1	10	8	-	-	19	3	2	20	-	-	25
1892	78 "	4	10	9	-	-	23	1	4	7	2	-	14
1892	79 "	-	5	8	1	-	14	4	4	11	1	-	20
1891	79 "	3	9	8	-	-	20	4	4	7	-	-	15
<i>Totaal</i> 75 - < 80 jaar :		28	104	61	2	-	195	28	40	130	8	-	206
1891	80 "	4	11	9	-	-	24	5	3	10	1	-	19
1890	80 "	1	6	8	-	-	15	5	4	15	-	-	24
1890	81 "	-	10	6	-	-	16	5	2	8	2	-	17
1889	81 "	1	5	9	-	-	15	5	-	16	-	-	21
1889	82 "	1	4	7	-	-	12	6	1	15	2	-	24
1888	82 "	1	10	5	-	-	16	3	3	14	-	-	20
1888	83 "	1	3	6	-	-	10	3	2	12	-	-	17
1887	83 "	2	5	8	-	-	15	7	4	13	-	-	24
1887	84 "	1	3	2	-	-	6	5	2	9	-	-	16
1886	84 "	1	6	9	-	-	16	5	3	10	-	-	18
<i>Totaal</i> 80 - < 85 jaar :		13	63	60	-	-	145	49	24	122	5	-	200
1886	85 "	2	5	4	-	-	11	7	-	14	-	-	21
1885	85 "	-	7	4	-	-	11	3	1	10	2	-	16
1885	86 "	1	3	3	-	-	7	2	2	7	-	-	11
1884	86 "	-	6	5	-	-	11	1	-	8	-	-	9
1884	87 "	3	1	4	-	-	8	5	1	8	-	-	14
1883	87 "	-	3	6	1	-	10	1	1	14	-	-	16
1883	88 "	1	4	5	-	-	10	5	4	5	-	-	14
1882	88 "	2	-	4	-	-	6	2	-	11	1	-	14
1882	89 "	-	2	4	-	-	6	1	1	8	-	-	10
1881	89 "	1	2	3	-	-	6	3	1	3	-	-	8
<i>Totaal</i> 85 - < 90 jaar :		10	33	42	1	-	86	30	11	88	4	-	133
1881	90 "	1	-	4	-	-	5	2	-	4	-	-	6
1880	90 "	-	-	3	-	-	3	1	-	3	-	-	4
1880	91 "	-	3	4	-	-	7	1	-	7	-	-	8
1879	91 "	1	-	3	-	-	4	1	-	3	-	-	4
1879	92 "	-	1	1	-	-	2	1	-	2	-	-	3
1878	92 "	1	-	1	-	-	2	1	-	4	-	-	5
1878	93 "	1	1	2	1	-	5	1	-	2	1	-	4
1877	93 "	-	-	4	-	-	4	1	-	1	-	-	2
1877	94 "	-	-	4	-	-	4	-	-	3	-	-	3
1876	94 "	1	2	2	-	-	5	2	-	2	-	-	4
<i>Totaal</i> 90 - < 95 jaar :		5	7	28	1	-	41	11	-	31	1	-	43
1876	95 "	-	-	1	-	-	1	-	-	1	-	-	1
1875	95 "	-	-	-	-	-	-	-	-	2	-	-	2
1875	96 "	-	-	-	1	-	1	-	-	-	-	-	-
1874	96 "	-	-	-	-	-	-	-	-	2	-	-	2
1874	97 "	-	-	1	-	-	1	-	-	2	-	-	2
1873	97 "	-	-	-	-	-	-	-	-	-	-	-	-
1873	98 "	-	-	-	-	-	-	-	-	-	-	-	-
1872	98 "	-	-	1	-	-	1	-	-	1	-	-	1
1872	99 "	-	-	-	-	-	-	2	-	-	-	-	2
1871	99 "	-	-	-	-	-	-	-	-	-	-	-	-
<i>Totaal</i> 95 - < 100 jaar :		-	-	3	1	-	4	2	-	8	-	-	10
<i>Totaal</i> 100 jaar en meer		-	-	-	-	-	-	-	-	1	-	-	1
<i>Totaal</i> 100 jaar en meer :		-	-	-	-	-	-	-	-	1	-	-	1
<i>Algemeen totaal :</i>		623	1 246	349	35	1	2 254	409	371	604	39	1	1 424

## 31.- OVERLEDENEN NAAR DOODSOORZAAK, PER GESLACHT EN LEEFTIJDSGROEP - 1971

Lijst B - 8e herziening - Wereldgezondheidsorganisatie

Doodsoorzaken	Code nr	Geslacht							
			Totaal	< 1 jaar	1 - < 5 jaar	5 - < 10 jaar	10 - < 15 jaar	15 - < 20 jaar	20 - < 25 jaar
B 1 Cholera	000	1	-	-	-	-	-	-	-
		2	-	-	-	-	-	-	-
B 2 Typhus abdominalis	001	1	1	-	-	-	-	-	-
		2	-	-	-	-	-	-	-
B 3 Dysenterieën en amoebiasis	004, 006	1	3	1	-	-	-	-	-
		2	1	-	-	-	-	-	-
B 4 Enteritis en andere diarree	008, 009	1	46	20	4	1	-	-	1
		2	48	22	4	-	-	-	-
B 5 Tuberculose van de ademhalingsorganen	010-012	1	447	-	-	-	-	-	1
		2	82	-	-	-	-	-	1
B 6 Andere vormen van tuberculose en sequelae	013-019	1	37	-	-	-	-	-	-
		2	22	-	1	-	-	2	2
B 7 Pest	020	1	-	-	-	-	-	-	-
		2	-	-	-	-	-	-	-
B 8 Difteritis	032	1	1	-	-	-	-	-	-
		2	-	-	-	-	-	-	-
B 9 Pertussis	033	1	2	2	-	-	-	-	-
		2	1	-	-	-	-	-	-
B 10 Angina door streptokokken en scarlatina	034	1	-	-	-	-	-	-	-
		2	-	-	-	-	-	-	-
B 11 Meningokokkeninfecties	036	1	37	11	17	3	-	2	-
		2	30	12	15	1	-	-	-
B 12 Acute poliomyelitis	040-043	1	-	-	-	-	-	-	-
		2	-	-	-	-	-	-	-
B 13 Variola	050	1	-	-	-	-	-	-	-
		2	-	-	-	-	-	-	-
B 14 Morbilli	055	1	7	3	2	-	2	-	-
		2	4	2	2	-	-	-	-
B 15 Epidemische tyfus en andere rickettsiosen	080-083	1	-	-	-	-	-	-	-
		2	-	-	-	-	-	-	-
B 16 Malaria	084	1	-	-	-	-	-	-	-
		2	1	-	-	-	-	-	1
B 17 Syphillis en sequelae	090-097	1	20	-	-	-	-	-	-
		2	20	-	-	1	-	-	-

1 = Mannelijk  
2 = Vrouwelijk





## 31.- (vervolg)

Doodsoorzaken	Code nr	Geslacht	Totaal						
				< 1 jaar	1 - < 5 jaar	5 - < 10 jaar	10 - < 15 jaar	15 - < 20 jaar	20 - < 25 jaar
B 18 Alle andere besmettelijke en parasitaire ziekten	de overige nrs	1	174	36	9	1	2	3	1
	000-136	2	190	19	7	3	1	2	4
B 19 Kwaadaardige nieuwvormingen, inbegrepen van lymfatische en hematopoïetische weefsels	140-209	1	13 461	5	29	33	29	43	28
		2	10 516	4	23	19	27	30	25
B 20 Benigne tumoren en nieuwvormingen niet gespecificeerd als goedaardig of kwaadaardig	210-239	1	254	1	2	2	1	2	-
		2	203	-	-	2	1	2	1
B 21 Diabetes mellitus	250	1	959	-	-	1	-	1	1
		2	2 452	-	-	-	-	-	2
B 22 Avitaminoses en andere voedingsinsufficiënties	260-269	1	179	-	1	-	-	1	-
		2	245	-	-	-	-	-	-
B 23 Anemieën	280-285	1	82	2	1	1	-	1	2
		2	133	2	1	-	1	4	-
B 24 Meningitis	320	1	35	15	5	-	-	1	-
		2	28	7	2	1	1	2	1
B 25 Polyarthrititis rheumatica acuta	390-392	1	7	-	-	-	-	-	-
		2	6	-	-	-	-	-	-
B 26 Reumatische chronische hartziekten	393-398	1	143	1	-	-	1	2	-
		2	206	-	-	-	-	-	1
B 27 Hypertensie ziekten	400-404	1	598	-	-	-	-	-	-
		2	937	1	-	-	-	-	1
B 28 Ischemische hartziekten	410-414	1	11 121	-	-	-	-	2	7
		2	6 900	-	-	-	-	-	1
B 29 Andere vormen van hartziekten	420-429	1	5 850	5	1	1	2	5	5
		2	6 349	6	1	3	1	-	2
B 30 Vasculaire letsels van het centraal zenuwstelsel	430-438	1	7 236	-	3	2	5	4	7
		2	8 886	1	3	1	2	1	9
B 31 Influenza	470-474	1	165	3	3	-	-	1	-
		2	178	3	-	1	-	-	-
B 32 Pneumonie	480-486	1	1 363	40	5	1	5	7	4
		2	1 263	33	11	1	2	1	2
B 33 Bronchitis, emphysema, astma	490-493	1	2 249	4	-	-	2	3	4
		2	749	2	1	1	3	2	2

1 = Mannelijk  
2 = Vrouwelijk

## Leeftijdsgroepen

25 - < 30 jaar	30 - < 35 jaar	35 - < 40 jaar	40 - < 45 jaar	45 - < 50 jaar	50 - < 55 jaar	55 - < 60 jaar	60 - < 65 jaar	65 - < 70 jaar	70 - < 75 jaar	75 - < 80 jaar	80 - < 85 jaar	85 en meer
4 -	- 3	4 7	4 2	7 5	12 11	7 6	10 12	17 17	21 26	16 24	10 21	10 20
52 28	49 67	93 145	227 247	423 423	510 491	1 209 806	2 017 1 160	2 494 1 470	2 472 1 693	1 846 1 635	1 202 1 256	700 967
3 -	6 1	1 3	3 7	17 11	15 12	27 18	43 22	51 25	32 34	22 34	20 12	6 18
3 4	- 1	2 5	14 8	23 17	21 30	53 89	95 175	144 384	212 542	178 565	135 409	76 221
- -	1 -	- -	- -	- -	3 1	1 2	11 2	17 14	26 25	34 46	37 67	47 88
- -	1 -	- -	2 1	1 5	1 2	4 2	8 3	11 16	14 16	18 34	11 28	4 18
1 1	- 1	2 1	1 -	- 1	1 2	3 2	2 -	1 -	2 2	1 2	- 2	- -
- -	- -	1 2	- -	1 3	3 -	2 -	- -	- 1	- -	- -	- -	- -
1 1	2 -	4 4	7 5	16 11	9 15	18 26	21 33	26 24	12 32	14 26	4 17	5 11
- 1	1 3	- 5	5 10	23 17	23 26	47 41	71 77	106 118	107 160	93 189	67 170	55 118
6 2	23 10	83 12	210 44	410 77	574 96	1 006 259	1 573 550	2 125 973	1 964 1 441	1 523 1 408	975 1 123	640 904
4 11	6 7	17 18	50 16	77 55	112 63	274 126	479 270	799 528	1 020 909	1 013 1 257	951 1 434	1 029 1 642
6 5	9 5	21 16	36 30	73 76	125 101	237 180	541 382	946 775	1 310 1 336	1 444 1 953	1 381 2 079	1 086 1 931
- -	1 1	- 2	1 -	3 3	2 2	5 3	9 6	18 16	26 17	35 38	19 40	39 46
3 3	7 2	3 6	7 4	17 5	17 11	43 19	82 32	138 59	193 155	265 219	245 292	281 406
1 2	1 5	10 4	10 8	30 14	50 13	150 39	297 54	402 82	480 137	394 123	239 122	172 135

## 31.- (vervolg)

Doodsoorzaken	Code nr	Ge- slacht	Totaal	< 1 jaar	1	5	10	15	20
					- < 5 jaar	- < 10 jaar	- < 15 jaar	- < 20 jaar	- < 25 jaar
B 34 Ulcus vertriculi, duodeni	531-533	1	326	-	-	-	-	-	-
		2	186	1	-	-	-	-	-
B 35 Appendicitis	540-543	1	30	-	-	-	-	-	-
		2	23	-	-	-	-	-	-
B 36 Intestinale obstructie en hernia van de abdominale holte	550-553 560	1	308	19	-	1	1	-	-
		2	387	8	3	1	-	-	1
B 37 Levercirrose	571	1	755	-	1	-	-	2	-
		2	464	-	1	-	2	-	-
B 38 Nefritis en nefrose	580-584	1	215	-	-	-	1	-	-
		2	266	3	-	-	-	1	1
B 39 Prostaat hypertrofie	600	1	264	-	-	-	-	-	-
		2	-	-	-	-	-	-	-
B 40 Abortus	640-645	1	-	-	-	-	-	-	-
		2	4	-	-	-	-	-	2
B 41 Complicaties van zwangerschap, baring en post-partum, baring zonder vermelding van complica- ties	630-639 650-678	1	-	-	-	-	-	-	-
		2	25	-	-	-	-	1	6
B 42 Congenitale afwijkingen	740-759	1	466	360	38	16	10	8	6
		2	370	278	38	14	4	5	4
B 43 Geboorteleitsels, dystocische baring, anoxemie en hypoxemie	764-768 772,776	1	282	282	-	-	-	-	-
		2	172	172	-	-	-	-	-
B 44 Andere oorzaken van perinatale sterfte	760-763 769-771 773-775 777-779	1	606	606	-	-	-	-	-
		2	421	421	-	-	-	-	-
B 45 Symptomen en slecht omschre- ven toestanden	780-796	1	4 558	135	33	12	7	22	32
		2	5 381	90	20	9	3	8	10
B 46 Alle andere ziekten	de overige nrs van 240-738	1	6 178	57	46	16	24	35	26
		2	5 734	29	27	10	15	17	23
Natuurlijke dood (B 1 - B 46)									
<i>Totaal :</i>		1 + 2	111 348	2 724	360	159	155	223	227

## Leeftijdsgroepen

25 - < 30 jaar	30 - < 35 jaar	35 - < 40 jaar	40 - < 45 jaar	45 - < 50 jaar	50 - < 55 jaar	55 - < 60 jaar	60 - < 65 jaar	65 - < 70 jaar	70 - < 75 jaar	75 - < 80 jaar	80 - < 85 jaar	85 en meer
3	1	8	8	12	13	29	41	47	74	43	29	18
-	1	-	2	1	-	4	15	16	35	39	51	21
-	-	1	1	4	1	1	4	8	4	4	-	2
-	-	1	-	-	1	1	3	1	3	6	2	5
2	3	-	4	5	5	10	30	41	50	44	45	48
-	1	2	5	9	3	6	20	21	55	84	80	88
2	2	11	27	53	63	85	103	130	123	85	46	22
1	2	6	13	20	29	54	68	72	70	66	35	25
2	4	3	5	8	11	18	28	31	33	31	21	19
1	2	5	7	7	10	9	22	42	41	40	54	21
-	-	-	-	-	-	2	15	23	34	58	68	64
-	-	-	-	-	-	-	-	-	-	-	-	-
1	-	-	1	-	-	-	-	-	-	-	-	-
-	-	-	-	-	-	-	-	-	-	-	-	-
3	3	7	5	-	-	-	-	-	-	-	-	-
7	5	3	4	3	1	2	-	1	-	-	2	-
4	2	3	4	5	1	3	3	2	-	-	-	-
-	-	-	-	-	-	-	-	-	-	-	-	-
-	-	-	-	-	-	-	-	-	-	-	-	-
-	-	-	-	-	-	-	-	-	-	-	-	-
24	20	32	64	94	103	179	323	430	597	625	782	1 044
20	12	21	29	46	54	76	176	283	527	819	1 164	2 014
24	37	66	119	207	216	392	644	921	1 053	923	722	650
22	29	45	75	105	117	190	351	571	859	1 070	1 041	1 138
261	344	694	1 357	2 467	3 023	5 828	9 988	14 530	18 085	18 467	16 568	15 888

1 = Mannelijk  
2 = Vrouwelijk

## 31.- (vervolg)

Doodsooraken	Code nr	Ge- slacht							
			Totaal	< 1 jaar	1 - < 5 jaar	5 - < 10 jaar	10 - < 15 jaar	15 - < 20 jaar	20 - < 25 jaar
BE 47 Ongevallen door motorvoertuigen	E810-E823	1	2 062	8	48	61	57	222	276
		2	813	6	24	44	32	64	70
BE 48 Al de andere ongevallen	E800-E807 E825-E949	1	1 693	72	47	40	33	61	82
		2	1 803	61	27	15	7	10	20
BE 49 Zelfmoord	E950-E959	1	1 019	-	-	-	-	21	28
		2	472	-	-	-	-	9	15
BE 50 Sterfgevallen door alle andere externe oorzaken	E960-E999	1	151	8	3	3	5	8	19
		2	110	3	2	1	1	7	9
Sterfte door externe oorzaken (BE 47 - BE 50)		1	4 925	88	98	104	95	312	405
		2	3 198	70	53	60	40	90	114
<i>Totaal :</i>		<i>1 + 2</i>	<i>8 123</i>	<i>158</i>	<i>151</i>	<i>164</i>	<i>135</i>	<i>402</i>	<i>519</i>
Totaal natuurlijke dood (B 1 - B 46) + sterfte door externe oorzaken (BE 47 - BE 50)		1	63 390	1 696	298	195	187	457	530
		2	56 081	1 186	213	128	103	168	216
<i>Algemeen totaal :</i>		<i>1 + 2</i>	<i>119 471</i>	<i>2 882</i>	<i>511</i>	<i>323</i>	<i>290</i>	<i>625</i>	<i>746</i>

1 = Mannelijk  
2 = Vrouwelijk

Leeftijdsgroepen												
25 - < 30 jaar	30 - < 35 jaar	35 - < 40 jaar	40 - < 45 jaar	45 - < 50 jaar	50 - < 55 jaar	55 - < 60 jaar	60 - < 65 jaar	65 - < 70 jaar	70 - < 75 jaar	75 - < 80 jaar	80 - < 85 jaar	85 en meer
176 38	134 26	118 35	111 43	131 45	102 37	119 38	129 50	115 77	103 70	79 65	49 36	24 13
56 10	57 14	72 14	93 27	68 29	63 33	87 46	120 89	100 104	118 193	160 253	157 337	207 514
51 9	44 23	57 28	77 39	81 41	78 37	112 57	109 47	106 50	92 49	95 36	42 25	26 7
9 13	11 7	12 6	11 11	10 6	13 7	3 6	13 7	7 10	7 4	5 6	3 3	1 1
292 70	246 70	259 83	292 120	290 121	256 114	321 147	371 193	328 241	320 316	339 360	251 401	258 535
362	316	342	412	411	370	468	564	569	636	639	652	793
442 181	429 231	630 406	1 122 647	1 834 1 044	2 180 1 213	4 184 2 112	6 904 3 648	9 330 5 769	10 270 8 451	9 108 10 058	7 296 9 924	6 298 10 383
623	660	1 036	1 769	2 878	3 393	6 296	10 552	15 099	18 721	19 166	17 220	16 681

## 32.- OVERLEDENEN NAAR DOODSOORZAAK (Lijst A van de W.G.O. - 8e herziening) NAAR GESLACHT EN LEEFTIJDGROEP - 1971

Doodsoorzaken	Geslacht	Totaal	Leeftijd in dagen			Dagen en maanden 28 - < 12 m	Leeftijdsgroepen		
			< 1	1 - < 7	7 - < 28		1 - < 2	2 - < 3	3 - < 4
<b>I. INFECTIEUZE EN PARASITAIRE ZIEKTEN</b> <b>(000 - 136)</b>									
A 002 Typhus abdominalis (001)	1 2	1 -	- -	- -	- -	- -	- -	- -	- -
A 003 Paratyphus en andere Salmonellae (002, 003)	1 2	9 10	- -	- -	- -	1 -	- -	- -	- -
A 004 Bacillaire dysenterie en amoebiasis (004,006)	1 2	3 1	- -	- -	- -	1 -	- -	- -	- -
A 005 Enteritis en andere diarree (008, 009)	1 2	46 48	- -	1 1	2 5	17 16	3 2	- 2	- -
A 006 Tuberculose van de ademhalingsorganen (010-012)	1 2	447 82	- -	- -	- -	- -	- -	- -	- -
A 007 Meningitis tuberculosa en T. van het centraal zenuwstelsel (013)	1 2	2 2	- -	- -	- -	- -	- -	- -	- -
A 008 T. van de ingewanden, het peritoneum en de mesenteriale klieren (014)	1 2	1 2	- -	- -	- -	- -	- -	- -	- -
A 009 T. van de beenderen en gewrichten (015)	1 2	5 2	- -	- -	- -	- -	- -	- -	- -
A 010 andere vormen van tuberculose en sekwellen (016-019)	1 2	29 16	- -	- -	- -	- -	- 1	- -	- -
A 015 Difteritis (032)	1 2	1 -	- -	- -	- -	- -	- -	- -	- -
A 016 Pertussis (033)	1 2	2 1	- -	- -	- -	2 -	- -	- -	- -
A 018 Erysipelas (035)	1 2	1 1	- -	- -	- -	- -	- -	- -	- -
A 019 Meningokokkeninfecties (036)	1 2	37 30	1 -	- -	- -	10 12	5 8	8 3	4 2
A 020 Tetanus (037)	1 2	8 5	- -	- -	- -	- -	- -	- -	- -
A 021 andere bacteriële ziekten (005, 007, 021, 024-027, 031, 038, 039)	1 2	85 88	- 1	4 -	5 1	15 11	4 1	2 1	1 1
A 023 Sekwellen van poliomyelitis (044)	1 2	2 -	- -	- -	- -	- -	- -	- -	- -
A 025 Morbilli (055)	1 2	7 4	- -	- -	- -	3 2	- -	- 1	1 1
A 027 Encephalitis acuta infectiosa (062-065)	1 2	3 3	- -	- -	- -	- 1	- -	- 1	- -



in jaren																	
4 - < 5	5 - < 10	10 - < 15	15 - < 20	20 - < 25	25 - < 30	30 - < 35	35 - < 40	40 - < 45	45 - < 50	50 - < 55	55 - < 60	60 - < 65	65 - < 70	70 - < 75	75 - < 80	80 - < 85	85 en meer
-	-	-	-	-	-	-	-	-	-	-	-	-	1	-	-	-	-
-	-	-	-	-	1	-	1	-	-	-	1	-	1	-	3	1	4
-	-	-	-	-	-	1	-	-	-	2	-	-	-	-	-	-	-
1	1	-	-	1	-	-	-	-	-	1	-	1	1	4	-	4	9
-	-	-	-	1	1	2	3	18	30	22	56	79	64	79	52	26	14
-	-	-	-	1	-	1	2	3	6	7	1	12	10	14	9	11	5
-	-	-	1	-	1	-	-	-	-	1	-	-	-	-	-	-	-
-	-	-	-	1	-	-	-	1	-	-	-	-	-	-	-	-	-
-	-	-	-	-	-	-	-	-	-	2	1	1	-	1	-	-	-
-	-	-	1	-	-	-	-	-	-	-	-	-	-	-	-	1	-
-	-	-	-	1	-	1	-	2	5	2	2	2	5	3	6	1	-
-	-	-	-	-	-	-	-	-	-	-	-	-	1	-	-	-	-
-	-	-	-	-	-	-	-	-	-	-	-	-	-	-	-	1	-
-	-	-	-	-	-	-	-	-	-	-	-	-	-	-	1	-	1
-	3	-	2	-	-	-	1	-	1	-	-	-	-	-	1	1	-
2	1	-	-	-	1	1	-	-	-	-	-	-	-	-	-	-	-
-	-	1	-	1	-	-	-	-	-	1	1	1	1	3	-	-	-
-	-	-	-	-	-	-	-	-	1	1	1	2	-	-	-	1	-
-	1	-	1	-	2	-	2	1	4	7	3	2	6	10	6	5	4
1	1	-	1	1	-	3	3	2	1	5	3	4	10	13	12	6	6
-	-	-	-	-	1	-	-	-	-	-	1	-	-	-	-	-	-
-	-	-	-	-	-	-	-	-	-	-	-	-	-	-	-	-	-
1	-	2	-	-	-	-	-	-	-	-	-	-	-	-	-	-	-
-	-	-	-	-	-	-	-	-	-	1	-	1	-	-	1	-	-
-	-	-	-	-	-	-	-	-	-	-	-	1	-	-	-	-	-

## 32.- (vervolg)

Doodsoorzaken	Geslacht	Totaal	Leeftijd in dagen			Dagen en maanden 28 - < 12 m	Leeftijdsgroepen		
			< 1	1 - < 7	7 - < 28		1 - < 2	2 - < 3	3 - < 4
A 028 Hepatitis infectiosa (070)	1	23	-	-	-	-	-	-	-
	2	41	-	-	-	1	-	-	-
A 029 andere virusziekten (045, 046, 051-054, 056, 057, 061, 066-068, 071-079)	1	23	-	-	-	7	-	-	-
	2	20	-	-	-	4	-	-	-
A 031 Malaria (084)	1	-	-	-	-	-	-	-	-
	2	1	-	-	-	-	-	-	-
A 033 Febris recurrens (088)	1	1	-	-	-	-	-	-	-
	2	3	-	-	-	-	-	-	-
A 034 Siphilis congenita (090)	1	-	-	-	-	-	-	-	-
	2	1	-	-	-	-	-	-	-
A 036 Tabes dorsalis en syphilis van het centraal zenuwstelsel (094)	1	11	-	-	-	-	-	-	-
	2	8	-	-	-	-	-	-	-
A 037 Aneurysma aortae, andere vormen van cardiovasculaire syphilis en andere vormen van syphilis (092, 093, 095-097)	1	9	-	-	-	-	-	-	-
	2	11	-	-	-	-	-	-	-
A 038 Gonokokken infecties (098)	1	-	-	-	-	-	-	-	-
	2	-	-	-	-	-	-	-	-
A 040 Echynococosis (122)	1	-	-	-	-	-	-	-	-
	2	2	-	-	-	-	-	-	-
A 041 Filariasis (125)	1	-	-	-	-	-	-	-	-
	2	-	-	-	-	-	-	-	-
A 044 alle andere infectieuze en parasitaire ziekten (085, 089, 099, 100-117, 130-136)	1	19	1	-	-	3	-	1	-
	2	16	-	-	-	-	1	-	-
Tot. A 001 - A 044	1	775	2	5	7	59	12	11	6
	2	399	1	1	6	47	13	8	4
II. <u>TUMOREN OF NIEUWVORMINGEN (140-149)</u>									
A 045 Maligne tumor van mondholte en farynx (140-149)	1	181	-	-	-	-	-	-	-
	2	57	-	-	-	-	-	-	-
A 046 Maligne tumor van oesophagus (150)	1	252	-	-	-	-	-	-	-
	2	115	-	-	-	-	-	-	-
A 047 Maligne tumor van gaster (151)	1	1 578	-	-	-	-	-	-	1
	2	1 161	-	-	-	-	-	-	-
A 048 Maligne tumor van darmen (rectum niet inbegrepen) (152,153)	1	931	-	-	-	-	-	-	-
	2	1 249	-	-	-	1	-	-	-
A 049 Maligne tumor van rectum en rectosigmoidale verbinding (154)	1	604	-	-	-	-	-	-	-
	2	497	-	-	-	-	-	-	-
A 050 Maligne tumor van larynx (161)	1	336	-	-	-	-	-	-	-
	2	26	-	-	-	-	-	-	-

in jaren

4 -< 5	5 -< 10	10 -< 15	15 -< 20	20 -< 25	25 -< 30	30 -< 35	35 -< 40	40 -< 45	45 -< 50	50 -< 55	55 -< 60	60 -< 65	65 -< 70	70 -< 75	75 -< 80	80 -< 85	85 en meer
-	-	-	1	-	-	-	-	1	-	3	-	4	4	4	2	3	1
-	1	1	-	2	-	-	2	-	2	5	1	4	3	5	7	4	3
-	-	1	1	-	-	-	-	1	3	-	-	1	1	2	2	1	3
1	1	-	-	1	-	-	1	-	-	-	-	-	1	1	2	2	6
-	-	-	-	-	-	-	-	-	-	-	-	-	-	-	-	-	-
-	-	-	-	1	-	-	-	-	-	-	-	-	-	-	-	-	-
-	-	-	-	-	-	-	-	-	-	-	-	-	1	-	-	-	-
-	-	-	-	-	-	-	-	-	-	-	-	-	-	-	1	-	-
-	1	-	-	-	-	-	-	-	-	-	-	-	-	-	-	-	-
-	-	-	-	-	-	-	-	-	-	-	-	-	-	-	-	-	-
-	-	-	-	-	-	-	-	1	1	2	-	1	2	2	1	2	-
-	-	-	-	-	-	-	-	-	-	-	1	1	2	1	2	1	-
-	-	-	-	-	-	1	2	-	-	2	-	1	1	2	-	-	-
-	-	-	-	-	-	-	-	-	-	-	-	3	3	2	1	1	1
-	-	-	-	-	-	-	-	-	-	-	-	-	-	-	-	-	-
-	-	-	-	-	-	-	-	-	-	-	-	-	-	-	-	-	-
-	-	-	-	-	-	-	-	-	-	-	-	-	-	-	-	-	-
-	-	-	-	-	-	-	-	1	-	-	-	-	-	1	-	-	-
-	-	-	-	-	-	-	-	-	-	-	-	-	-	-	-	-	-
-	-	-	-	-	-	-	-	-	-	-	-	-	-	-	-	-	-
1	-	-	1	-	-	-	1	1	-	1	1	1	3	2	1	-	2
-	-	-	1	-	-	-	-	-	1	-	1	1	2	3	1	4	1
3	5	4	5	3	6	4	10	25	44	45	66	96	92	112	76	44	33
4	5	1	4	8	1	6	10	6	12	19	10	31	35	46	45	45	31
-	-	-	-	-	-	-	2	7	7	9	21	29	35	27	20	17	7
-	-	-	-	-	-	1	1	-	-	1	1	3	6	9	13	8	14
-	-	-	-	-	-	-	1	4	7	11	29	42	46	40	30	24	18
-	-	-	-	-	-	-	2	-	1	2	4	10	23	19	23	17	14
-	-	-	-	1	-	-	9	26	47	46	106	201	253	304	266	211	107
-	-	-	2	3	1	7	6	11	20	22	33	105	157	187	245	196	166
-	-	1	2	1	1	4	7	11	16	31	66	101	164	179	156	117	74
-	-	-	-	1	-	3	7	12	23	52	79	109	159	231	209	193	170
-	-	-	-	-	1	1	1	6	23	20	38	74	115	97	105	77	46
-	-	-	-	-	-	1	6	10	7	9	28	57	68	80	108	77	46
-	-	-	-	-	-	-	-	6	14	19	26	58	60	78	42	25	8
-	-	-	-	-	-	-	-	1	-	-	2	4	4	5	2	4	4

## 32.- (vervolg)

Doodsoorzaken	Geslacht	Totaal	Leeftijd in dagen			Dagen en maanden 28 12 m	Leeftijdsgroepen		
			< 1	1 - < 7	7 - < 28		1 - < 2	2 - < 3	3 - < 4
A 051 Maligne tumor van trachea, bronchus en longen (162)	1 2	4 383 397	- -	1 -	- -	- -	- -	- -	- -
A 052 Maligne tumor van beenderen (170)	1 2	89 90	- -	- -	- -	- -	1 -	- -	- -
A 053 Maligne tumor van huid (172,173)	1 2	85 80	- -	- -	- -	- -	- -	- -	- -
A 054 Maligne tumor van mamma (mamma carcinoom (174)	1 2	20 1 852	- -	- -	- -	- -	- -	- -	- -
A 055 Maligne tumor van cervix uteri (180)	1 2	- 305	- -	- -	- -	- -	- -	- -	- -
A 056 andere maligne tumoren van corpus uteri (181,182)	1 2	- 591	- -	- -	- -	- -	- -	- -	- -
A 057 andere maligne tumoren van prostaat (185)	1 2	1 092 -	- -	- -	- -	- -	- -	- -	- -
A 058 andere maligne tumoren van andere of niet gespecificeerde localisaties (155-160,163,171,183,184,186-199)	1 2	3 122 3 459	- -	- -	- -	2 1	1 3	4 5	6 1
A 059 Leukemie (204-207)	1 2	376 344	- -	- -	- 1	- 1	3 1	3 4	2 2
A 060 andere tumoren van de lymfatische en hematopoïëtische weefsels (200-203, 208, 209)	1 2	412 293	- -	- -	- -	2 -	- 1	- -	1 1
A 061 Benigne tumoren en niet gespecificeerde tumoren als benigne of maligne (210-239)	1 2	254 203	- -	- -	- -	1 -	- -	1 -	- -
<i>Tot. A 045 - A 061</i>	1 2	13 715 10 719	- -	1 -	- 1	5 3	4 6	8 9	10 4
<b>III. ENDOCRINE, METABOLISCHE EN VOEDINGSZIEKTEN (240-279)</b>									
A 062 Struma non toxica (240,241)	1 2	1 12	- -	- -	- -	- -	- -	- -	- -
A 063 Thyreotoxicose met of zonder struma (242)	1 2	3 50	- -	- -	- -	- -	- -	- -	- -
A 064 Diabetes mellitus (250)	1 2	959 2 452	- -	- -	- -	- -	- -	- -	- -
A 065 Avitaminosen en andere metabolische ziekten (260-269)	1 2	179 245	- -	- -	- -	- -	- -	1 -	- -
A 066 andere endocriene en metabolische ziekten (243-246, 251-258, 270-279)	1 2	94 97	- -	- -	3 1	3 6	3 -	1 -	2 -
<i>Tot. A062 - A066</i>	1 2	1 236 2 856	- -	- -	3 1	3 6	3 -	2 -	2 -

in jaren																	
4 -< 5	5 -< 10	10 -< 15	15 -< 20	20 -< 25	25 -< 30	30 -< 35	35 -< 40	40 -< 45	45 -< 50	50 -< 55	55 -< 60	60 -< 65	65 -< 70	70 -< 75	75 -< 80	80 -< 85	85 en meer
-	-	1	2	3	7	10	16	62	151	187	524	886	972	864	463	175	59
-	-	-	-	2	-	1	2	9	20	21	36	46	73	66	61	39	21
1	2	2	8	-	1	-	1	2	5	1	7	11	15	16	7	6	4
-	1	1	6	1	3	2	-	3	5	3	4	3	16	18	8	9	6
-	-	-	-	-	2	-	1	2	7	5	4	8	10	10	16	9	11
-	-	1	1	-	2	3	2	2	4	3	5	7	10	8	8	13	11
-	-	-	-	-	-	-	-	-	-	2	2	3	3	2	6	1	1
-	-	-	-	2	4	18	35	90	136	146	216	230	252	256	189	143	135
-	-	-	-	-	-	-	-	-	-	-	-	-	-	-	-	-	-
-	-	-	-	-	-	1	8	18	34	29	30	39	37	39	35	20	15
-	-	-	-	-	-	-	-	-	-	-	-	-	-	-	-	-	-
-	-	-	-	-	-	1	9	9	28	30	60	72	98	87	96	58	43
-	-	-	-	-	-	-	-	-	2	7	20	55	128	215	265	226	174
-	-	-	-	-	-	-	-	-	-	-	-	-	-	-	-	-	-
4	8	9	15	10	16	14	31	69	106	127	295	456	571	545	410	257	166
1	8	10	14	4	7	11	47	70	120	150	271	408	468	595	542	431	292
3	20	9	10	7	8	7	11	12	15	17	26	33	63	43	35	31	18
3	9	12	5	7	5	8	9	7	13	11	22	32	42	52	53	28	17
-	3	7	6	6	16	13	13	20	23	28	45	60	59	52	25	26	7
-	1	3	2	5	6	10	11	5	12	12	15	35	57	41	43	20	13
1	2	1	2	-	3	6	1	3	17	15	27	43	51	32	22	20	6
-	2	1	2	1	-	1	3	7	11	12	18	22	25	34	34	12	18
9	35	30	45	28	55	55	94	230	440	525	1 236	2 080	2 545	2 504	1 888	1 222	706
4	21	28	32	26	28	68	148	254	434	503	824	1 182	1 495	1 727	1 869	1 268	985
-	-	-	-	-	-	-	-	-	-	-	-	-	-	1	-	-	-
-	-	-	-	1	-	-	-	-	-	-	1	1	2	2	2	2	1
-	-	-	-	-	-	-	-	1	-	-	-	-	-	-	-	-	-
-	-	-	-	1	-	1	-	3	2	3	4	4	7	12	6	7	-
-	1	-	1	1	3	-	2	14	23	21	53	95	144	212	178	135	76
-	-	-	-	2	4	1	5	8	17	30	89	175	384	542	565	409	221
-	-	-	1	-	-	1	-	-	-	3	1	11	17	26	34	37	47
-	-	-	-	-	-	-	-	-	-	1	2	2	14	25	46	67	88
1	1	3	4	-	1	2	2	3	6	5	8	13	13	7	10	3	-
-	1	1	2	-	3	-	-	3	5	3	3	13	15	11	16	8	6
1	2	3	6	1	4	3	4	18	29	29	62	119	174	248	222	175	123
-	1	1	2	4	7	2	5	14	24	37	99	195	422	592	635	493	316

## 32.- (vervolg)

Doodsoorzaken	Ge- slacht	Totaal	Leeftijd in dagen			Dagen en maan- den 28 - < 12 m	Leeftijdsgroepen		
			< 1	1 - < 7	7 - < 28		1 - < 2	2 - < 3	3 - < 4
<b>IV. ZIEKTEN VAN HET BLOED EN DE HEMATO- POIETISCHE ORGANEN OF BLOEDBEREIDENDE ORGANEN (280-289)</b>									
A 067 Anemieën (280-285)	1	82	-	-	-	2	1	-	-
	2	133	-	-	-	2	-	-	1
A 068 andere ziekten van het bloed en van de hematopoïetische organen (286-289)	1	37	-	-	-	1	2	1	1
	2	36	-	-	-	1	3	-	-
Tot. A 067 - A 068	1	119	-	-	-	3	3	1	1
	2	169	-	-	-	3	3	-	1
<b>V. MENTALE STOORNISSEN (290-315)</b>									
A 069 Psychosen (290-299)	1	289	-	-	-	-	-	-	1
	2	542	-	-	-	-	-	-	-
A 070 Neurosen, stoornissen van de persoon- lijkheid en andere niet psychotische, mentale stoornissen (300-309)	1	124	-	-	-	-	-	-	-
	2	57	-	-	-	-	-	-	-
A 071 Deficiëntia mentis (310-315)	1	31	-	-	-	-	-	1	1
	2	19	-	-	-	-	1	-	-
Tot. A 069 - A 071	1	444	-	-	-	-	-	1	2
	2	618	-	-	-	-	1	-	-
<b>VI. ZIEKTEN VAN HET ZENUWSTELSEL EN VAN DE ZINTUIGEN (320-389)</b>									
A 072 Meningitis (320)	1	35	-	-	2	13	2	2	1
	2	28	-	-	1	6	1	-	-
A 073 Sclerosis multiplex (340)	1	87	-	-	-	-	-	-	-
	2	89	-	-	-	-	-	-	-
A 074 Epilepsie (345)	1	69	-	-	-	5	-	-	-
	2	70	-	-	-	1	2	1	-
A 075 Ontstekingsziekte van het oog (360-369)	1	-	-	-	-	-	-	-	-
	2	1	-	-	-	-	-	-	-
A 076 Cataracta (374)	1	-	-	-	-	-	-	-	-
	2	2	-	-	-	-	-	-	-
A 077 Glaucoom (375)	1	-	-	-	-	-	-	-	-
	2	-	-	-	-	-	-	-	-
A 078 Otitis media en mastoïditis (381-383)	1	4	-	-	-	3	-	-	-
	2	1	-	-	-	-	-	-	-
A 079 andere ziekten van het zenuwstelsel en van de zintuigen (321-333, 341-344, 346-358, 370-373, 376-380, 384-389)	1	452	1	-	-	13	7	4	1
	2	525	-	-	1	9	5	3	4
Tot. A 072 - A 079	1	647	1	-	2	34	9	6	2
	2	718	-	-	2	16	8	4	4

in jaren

4 -< 5	5 -< 10	10 -< 15	15 -< 20	20 -< 25	25 -< 30	30 -< 35	35 -< 40	40 -< 45	45 -< 50	50 -< 55	55 -< 60	60 -< 65	65 -< 70	70 -< 75	75 -< 80	80 -< 85	85 en meer
-	1	-	1	2	-	1	-	2	1	1	4	8	11	14	18	11	4
-	-	1	4	-	-	-	-	1	5	2	2	3	16	16	34	28	18
-	2	-	1	-	1	-	1	1	2	1	2	4	3	4	5	3	2
-	-	1	-	1	1	-	3	-	-	6	3	2	4	4	5	1	1
-	3	-	2	2	1	1	1	3	3	2	6	12	14	18	23	14	6
-	-	2	4	1	1	-	3	1	5	8	5	5	20	20	39	29	19
-	-	-	2	1	1	3	3	8	9	6	4	12	31	50	49	56	53
-	-	1	1	-	-	1	3	2	1	6	13	32	41	72	119	109	141
-	-	-	2	1	3	3	8	11	15	8	21	18	20	7	4	1	2
-	-	2	-	-	-	1	2	4	4	7	9	4	11	7	5	1	-
-	2	3	6	4	3	1	3	2	-	3	-	1	1	-	-	-	-
-	1	3	1	1	1	1	1	1	2	2	1	1	-	-	-	-	2
-	2	3	10	6	7	7	14	21	24	17	25	31	52	57	53	57	55
-	1	6	2	1	1	3	6	7	7	15	23	37	52	79	124	110	143
-	-	-	1	-	1	-	2	1	-	1	3	2	1	2	1	-	-
1	1	1	2	1	1	1	1	-	1	2	2	-	-	2	2	2	-
-	-	-	1	-	1	-	4	6	11	14	13	13	16	5	2	-	1
-	-	-	-	-	-	3	4	10	15	12	11	10	6	14	3	1	-
-	1	3	5	5	1	3	5	6	1	5	5	8	9	4	2	1	-
1	1	1	2	5	6	3	4	1	2	4	5	10	2	9	2	4	4
-	-	-	-	-	-	-	-	-	-	-	-	-	-	-	-	-	-
-	-	-	-	-	-	-	-	-	-	-	-	-	-	-	-	1	-
-	-	-	-	-	-	-	-	-	-	-	-	-	1	1	-	-	-
-	-	-	-	-	-	-	-	-	-	-	-	-	-	-	-	-	-
-	-	-	-	-	-	-	-	-	-	-	-	-	-	-	-	-	-
-	-	-	-	-	-	-	1	-	-	-	-	-	-	1	-	-	-
2	7	6	5	7	3	3	3	9	12	15	23	40	72	84	67	45	23
3	6	4	6	2	3	5	3	7	10	9	12	34	65	96	109	73	56
2	8	9	12	12	6	6	14	22	24	35	44	63	98	96	72	46	24
5	8	6	10	8	10	12	13	18	28	27	30	54	74	122	116	81	60





in jaren																	
4 -< 5	5 -< 10	10 -< 15	15 -< 20	20 -< 25	25 -< 30	30 -< 35	35 -< 40	40 -< 45	45 -< 50	50 -< 55	55 -< 60	60 -< 65	65 -< 70	70 -< 75	75 -< 80	80 -< 85	85 en meer
-	-	-	-	-	-	-	1	-	1	3	2	-	-	-	-	-	-
-	-	-	-	-	-	-	2	-	3	-	-	-	1	-	-	-	-
-	-	1	2	-	1	2	4	7	16	9	18	21	26	12	14	4	5
-	-	-	-	1	1	-	4	5	11	15	26	33	24	32	26	17	11
-	-	-	-	-	-	1	-	5	23	23	47	71	106	107	93	67	55
-	-	-	-	1	1	3	5	10	17	26	41	77	118	160	189	170	118
-	-	-	2	7	6	23	83	210	410	574	1 006	1 573	2 125	1 964	1 523	975	640
-	-	-	-	1	2	10	12	44	77	96	259	550	973	1 441	1 408	1 123	904
-	1	2	5	5	4	6	17	50	77	112	274	479	799	1 020	1 013	951	1 029
-	3	1	-	2	11	7	18	16	55	63	126	270	528	909	1 257	1 434	1 642
1	2	5	4	7	6	9	21	36	73	125	237	541	946	1 310	1 441	1 381	1 086
1	1	2	1	9	5	5	16	30	76	101	180	382	775	1 336	1 953	2 079	1 931
-	-	-	1	1	1	1	3	7	22	28	66	118	220	278	301	237	276
-	-	-	-	-	1	2	2	5	9	11	19	34	90	185	295	350	434
-	-	-	-	1	1	-	3	6	12	12	37	42	52	74	55	42	31
-	-	-	1	2	2	3	6	8	15	8	20	29	56	66	91	82	68
-	-	1	-	-	-	4	-	3	4	2	7	7	8	11	13	7	3
-	-	-	-	1	-	-	-	1	2	-	2	6	3	11	10	3	13
1	3	9	14	21	19	46	132	324	638	888	1 694	2 852	4 282	4 776	4 456	3 664	3 125
1	4	3	2	17	23	30	65	119	265	320	673	1 381	2 568	4 140	5 229	5 258	5 121
-	-	1	1	-	-	-	1	1	3	-	4	11	12	16	18	11	5
-	-	-	1	1	-	-	-	-	-	1	1	5	3	1	5	12	11
-	-	-	1	-	-	1	-	1	3	2	5	9	18	26	35	19	39
-	1	-	-	-	-	1	2	-	3	2	3	6	16	17	38	40	46
-	-	-	1	-	-	2	-	1	-	-	-	-	3	1	2	2	3
-	-	-	-	-	2	-	-	-	-	-	-	2	1	1	-	3	5
-	1	5	6	4	3	5	3	6	17	17	43	82	135	192	263	243	278
-	1	2	1	2	1	2	6	4	5	11	19	30	58	154	219	289	401
-	-	2	3	4	1	1	10	10	30	50	150	297	402	480	394	239	172
-	1	3	2	2	2	5	4	8	14	13	39	54	82	137	123	122	135
-	-	-	-	-	-	-	-	-	-	-	-	-	-	1	-	-	1
-	-	1	-	-	-	-	-	-	-	1	-	-	1	-	-	-	-
-	-	-	-	-	-	-	2	1	-	1	4	8	5	3	5	3	1
-	-	-	-	-	-	-	-	-	-	-	-	-	1	5	2	3	5

## 32.- (vervolg)

Doodsoorzaken	Geslacht	Totaal	Leeftijd in dagen			Dagen en maanden 28 - < 12 m.	Leeftijdsgroepen		
			< 1	1	7		1 - < 2	2 - < 3	3 - < 4
				7	28				
A 096 andere ziekten van de ademhalingsorganen (501-508, 511, 512, 514-519)	1 2	1 491 590	1 -	- -	- -	2 3	3 -	- -	- -
<i>Tot. A 089 - A 096</i>	1 2	5 408 2 843	2 1	3 -	3 7	56 34	9 8	6 5	4 1
<b>IX. ZIEKTEN VAN DE SPIJSVERTERINGSORGANEN (520-577)</b>									
A 098 Ulcus ventriculi en ulcus duodeni (531-533)	1 2	326 186	- -	- -	- -	- 1	- -	- -	- -
A 099 Gastritis en duodenitis (535)	1 2	10 6	- -	- -	- -	- -	- -	- -	- -
A 100 Appendicitis (540-543)	1 2	30 23	- -	- -	- -	- -	- -	- -	- -
A 101 Intestinale obstructie en hernia (550-553, 560)	1 2	229 301	3 -	1 -	- -	6 3	- -	- -	- -
A 102 Cirrhosis hepatis (571)	1 2	755 464	- -	- -	- -	- -	- -	1 1	- -
A 103 Cholelithiasis en cholecystitis (574, 575)	1 2	144 335	- -	- -	- -	- -	- -	- -	- -
A 104 andere ziekten van de spijsverteringsorganen (526-530, 534, 536, 537, 561-570, 572, 573, 576, 577)	1 2	571 588	1 -	- -	- -	14 7	1 2	- 1	2 -
<i>Tot. A 097 - A 104</i>	1 2	2 065 1 903	4 -	1 -	- -	20 11	1 2	1 2	2 -
<b>X. ZIEKTEN VAN DE UROGENITAALORGANEN (580-629)</b>									
A 105 Acute nefritis (580)	1 2	8 13	- -	- -	- -	- -	- -	- -	- -
A 106 andere vormen van nefritis en nefrose (581-584)	1 2	207 253	- -	- -	- -	- 3	- -	- -	- -
A 107 Nierinfecties, pyelonefritis (590)	1 2	76 131	- -	- -	- -	- -	- -	- -	- -
A 108 Nefrolithiasis (592, 594)	1 2	25 20	- -	- -	- -	- -	- -	- -	- -
A 109 Hypertrofie van de prostaat(600)	1 2	264 -	- -	- -	- -	- -	- -	- -	- -
A 110 Ziekten van de mamma (610, 611)	1 2	- -	- -	- -	- -	- -	- -	- -	- -
A 111 andere ziekten van de urogenitaalorganen (591, 593, 595-599, 601-607, 612-629)	1 2	456 401	- -	- -	- -	1 3	- -	- -	1 -
<i>Tot. A 105 - A 111</i>	1 2	1 036 818	- -	- -	- -	1 6	- -	- -	1 -

in jaren																	
4 -< 5	5 -< 10	10 -< 15	15 -< 20	20 -< 25	25 -< 30	30 -< 35	35 -< 40	40 -< 45	45 -< 50	50 -< 55	55 -< 60	60 -< 65	65 -< 70	70 -< 75	75 -< 80	80 -< 85	85 en MEER
1	-	1	1	1	1	3	5	22	71	75	119	213	285	284	190	115	98
-	-	-	-	-	1	3	2	2	6	6	12	37	54	101	105	115	143
1	1	9	13	9	5	12	21	42	124	145	325	620	860	1 003	907	632	597
-	3	6	4	5	6	11	14	14	28	34	74	134	216	416	492	594	746
-	-	-	-	-	3	1	8	8	12	13	29	41	47	74	43	29	18
-	-	-	-	-	-	1	-	2	1	-	4	15	16	35	39	51	21
-	-	-	-	-	-	-	-	-	-	1	-	2	1	1	2	-	3
-	-	-	-	-	-	-	-	-	-	-	-	-	2	1	1	-	2
-	-	-	-	-	-	-	1	1	4	1	1	4	8	4	4	-	2
-	-	-	-	-	-	-	1	-	-	1	1	3	1	3	6	2	5
-	1	1	-	-	-	2	-	2	4	4	8	19	31	37	37	38	35
-	1	-	-	-	-	1	1	4	7	3	3	14	18	43	69	65	69
-	-	-	2	-	2	2	11	27	53	63	85	103	130	123	85	46	22
-	-	2	-	-	1	2	6	13	20	29	54	468	72	70	66	35	25
-	-	-	-	-	-	-	-	2	3	1	10	15	13	31	26	34	9
-	-	-	1	-	-	1	-	3	2	3	9	24	37	52	77	65	61
-	-	2	-	2	6	9	10	19	15	23	34	74	82	98	68	65	56
1	1	1	-	4	-	3	5	13	16	16	27	42	68	100	96	94	91
-	1	3	2	2	11	14	30	59	91	106	167	258	312	368	265	202	145
1	2	3	1	4	1	8	13	35	46	52	98	166	214	304	354	312	274
-	-	1	-	-	1	-	-	-	-	-	1	-	1	1	-	2	1
-	-	-	1	-	-	1	-	-	-	1	-	-	2	3	3	1	1
-	-	-	-	-	1	4	3	5	8	11	17	28	30	32	31	19	18
-	-	-	-	1	1	1	5	7	7	9	9	22	40	38	37	53	20
-	-	-	-	-	1	1	2	1	3	1	6	3	9	12	14	8	15
-	-	-	-	1	1	-	2	4	4	4	8	14	19	26	20	15	13
-	-	-	-	-	-	-	-	-	1	2	1	5	4	3	4	1	4
-	-	-	-	-	-	-	-	1	-	1	-	3	3	5	3	2	2
-	-	-	-	-	-	-	-	-	-	-	2	15	23	34	58	68	64
-	-	-	-	-	-	-	-	-	-	-	-	-	-	-	-	-	-
-	-	-	-	-	-	-	-	-	-	-	-	-	-	-	-	-	-
-	-	-	1	1	1	4	7	7	13	10	18	35	59	64	76	90	68
-	-	-	2	4	1	2	5	6	8	9	18	35	53	54	65	72	64
-	-	1	1	1	4	9	12	13	25	24	45	86	126	146	183	188	170
-	-	-	3	6	3	4	12	18	19	24	35	74	117	126	128	143	100

## 32.- (vervolg)

Doodsoorzaken	Geslacht	Totaal	Leeftijd in dagen			Dagen en maanden 28 - < 12 m	Leeftijdsgroepen		
			< 1	1 - < 7	7 - < 28		1 - < 2	2 - < 3	3 - < 4
<b>XI. COMPLICATIES VAN ZWANGERSCHAP, BARING EN POST-PARTUM (630-678)</b>									
A 112	1	-	-	-	-	-	-	-	-
	2	1	-	-	-	-	-	-	-
A 113	1	-	-	-	-	-	-	-	-
	2	12	-	-	-	-	-	-	-
A 115	1	-	-	-	-	-	-	-	-
	2	4	-	-	-	-	-	-	-
A 116	1	-	-	-	-	-	-	-	-
	2	3	-	-	-	-	-	-	-
A 117	1	-	-	-	-	-	-	-	-
	2	9	-	-	-	-	-	-	-
<i>Tot. A 112 - A 118</i>									
	1	-	-	-	-	-	-	-	-
	2	29	-	-	-	-	-	-	-
<b>XII. ZIEKTEN VAN DE HUID EN ONDERHUIDSWEEFSEL (680-709)</b>									
A 119	1	7	-	-	-	-	-	1	-
	2	8	-	-	-	-	-	-	-
A 120	1	28	-	-	-	1	-	-	-
	2	60	-	-	-	-	-	-	-
<i>Tot. A 119 - A 120</i>									
	1	35	-	-	-	1	-	1	-
	2	68	-	-	-	-	-	-	-
<b>XIII. ZIEKTEN VAN DE BEENDEREN EN BEWEGINGSORGANEN (710-738)</b>									
A 121	1	50	-	-	-	-	-	-	-
	2	112	-	-	-	-	-	-	-
A 122	1	11	-	-	-	-	-	-	-
	2	19	-	-	-	-	-	-	-
A 123	1	6	-	-	-	-	-	-	-
	2	3	-	-	-	-	-	-	-
A 124	1	7	-	-	-	-	-	-	-
	2	9	-	-	-	-	-	-	-
A 125	1	43	-	-	-	2	-	-	-
	2	26	-	-	-	-	-	-	-
<i>Tot. A 121 - A 125</i>									
	1	117	-	-	-	2	-	-	-
	2	169	-	-	-	-	-	-	-

in jaren																	
4	5	10	15	20	25	30	35	40	45	50	55	60	65	70	75	80	85
- <	- <	- <	- <	- <	- <	- <	- <	- <	- <	- <	- <	- <	- <	- <	- <	- <	- <
5	10	15	20	25	30	35	40	45	50	55	60	65	70	75	80	85	en meer
-	-	-	-	-	-	-	-	-	-	-	-	-	-	-	-	-	-
-	-	-	-	-	-	-	-	1	-	-	-	-	-	-	-	-	-
-	-	-	-	2	3	2	3	2	-	-	-	-	-	-	-	-	-
-	-	-	-	2	1	-	-	1	-	-	-	-	-	-	-	-	-
-	-	-	-	-	-	1	1	1	-	-	-	-	-	-	-	-	-
-	-	-	1	4	-	-	3	1	-	-	-	-	-	-	-	-	-
-	-	-	-	-	-	-	-	-	-	-	-	-	-	-	-	-	-
-	-	-	1	8	4	3	7	6	-	-	-	-	-	-	-	-	-
-	1	-	-	-	-	-	1	-	1	-	-	1	-	-	1	-	1
-	-	-	-	-	-	-	-	-	-	-	1	1	1	2	1	1	1
-	-	1	-	-	-	-	1	-	1	1	2	3	-	6	3	4	5
-	-	-	-	-	1	-	-	1	-	-	1	2	3	5	6	10	23
-	1	1	-	-	-	-	2	-	2	1	2	4	-	6	4	4	6
-	-	-	-	-	1	-	-	1	-	-	2	3	6	8	11	12	24
-	-	1	-	1	-	-	-	1	1	1	4	7	11	12	4	6	1
-	-	-	-	-	-	-	1	-	2	-	8	9	20	21	25	17	9
-	-	-	-	-	-	-	-	-	-	1	-	-	4	1	3	-	-
-	-	-	-	-	-	-	-	-	-	-	1	1	1	5	5	2	4
-	-	-	-	-	-	-	-	-	-	-	-	1	1	1	2	1	1
-	-	-	1	-	-	1	1	2	-	-	-	-	-	1	1	-	-
-	-	-	-	-	-	-	1	-	1	2	1	-	-	-	2	1	1
-	2	2	4	1	1	-	1	2	2	1	5	-	1	4	5	6	4
-	-	-	-	-	1	-	1	1	1	3	2	4	3	2	4	3	1
-	2	3	5	2	1	1	2	5	3	3	10	9	16	19	15	13	6
-	-	-	-	-	1	-	3	1	4	5	13	14	24	28	37	24	15

## 32.- (vervolg)

Doodsoorzaken	Geslacht	Totaal	Leeftijd in dagen			Dagen en maanden	Leeftijdsgroepen		
			< 1	1 - < 7	7 - < 28		28 - < 12 m	1 - < 2	2 - < 3
<u>XIV. CONGENITALE AFWIJINGEN (740-759)</u>									
A 126 Spina bifida (741)	1	15	5	4	1	1	3	-	-
	2	21	3	5	2	10	-	-	1
A 127 Congenitale hartgebreken (746)	1	180	22	36	28	53	9	3	-
	2	128	12	16	25	41	8	4	2
A 128 andere congenitale afwijkingen van de bloedsomlooporganen (747)	1	11	-	3	1	4	-	1	-
	2	12	3	-	-	4	-	-	1
A 129 Gespleten genemelte en hazelip (749)	1	1	-	-	-	1	-	-	-
	2	1	-	1	-	-	-	-	-
A 130 alle andere congenitale afwijkingen (740, 742-745, 748, 750-759)	1	259	57	46	27	71	11	6	2
	2	208	47	35	15	59	12	5	2
<i>Tot. A 126 - A 130</i>	1	466	84	89	57	130	23	10	2
	2	370	65	57	42	114	20	9	6
<u>XV. SOMMIGE OORZAKEN VAN PERINATALE MORTALITEIT (760-779)</u>									
A 131 Obstetricale letsels van de pasgeborene en dystocische baring (764-768, 772)	1	145	70	50	16	9	-	-	-
	2	81	33	34	6	8	-	-	-
A 132 Afwijkingen van placenta en navelstreng (770, 771)	1	38	33	4	1	-	-	-	-
	2	22	19	3	-	-	-	-	-
A 133 Morbus haemolyticus neonatorum (774, 775) (erythroblastosis foetalis)	1	14	8	4	2	-	-	-	-
	2	8	4	3	1	-	-	-	-
A 134 Anoxemische en hypoxemische aandoeningen niet elders geklassificeerd (776)	1	137	63	66	5	3	-	-	-
	2	91	43	42	4	2	-	-	-
A 135 andere oorzaken van perinatale sterfte (760-763, 769, 773, 777-779)	1	554	340	158	44	12	-	-	-
	2	391	232	121	35	3	-	-	-
<i>Tot. A 131 - A 135</i>	1	888	514	282	68	24	-	-	-
	2	593	331	203	46	13	-	-	-
<u>XVI. SYMPTOMEN EN SLECHT OMSCHREVEN TOESTANDEN (780-796)</u>									
A 136 Seniliteit, zonder vermelding van psychose (794)	1	898	-	-	-	-	-	-	-
	2	1 563	-	-	-	-	-	-	-
A 137 Symptomen en andere slecht omschreven toestanden (780-793, 795, 796)	1	3 660	11	7	9	108	19	6	6
	2	3 818	8	8	5	69	10	4	4
<i>Tot. A 136 - A 137</i>	1	4 558	11	7	9	108	19	6	6
	2	5 381	8	8	5	69	10	4	4
Natuurlijke doodsoorzaken	1	58 465	618	388	149	453	87	53	38
Tot. A001 - A137	2	52 883	408	269	110	329	74	41	25

in jaren

4 - < 5	5 - < 10	10 - < 15	15 - < 20	20 - < 25	25 - < 30	30 - < 35	35 - < 40	40 - < 45	45 - < 50	50 - < 55	55 - < 60	60 - < 65	65 - < 70	70 - < 75	75 - < 80	80 - < 85	85 en meer
-	-	-	-	1	-	-	-	-	-	-	-	-	-	-	-	-	-
-	-	-	-	-	-	-	-	-	-	-	-	-	-	-	-	-	-
1	6 8	5	2 2	4 1	3 3	5 1	2 2	1	1 1	1	-	-	-	-	-	-	-
-	-	-	-	-	-	-	-	1	-	-	-	-	-	-	-	1	-
-	-	-	-	-	-	-	-	1	-	-	-	-	-	-	-	-	-
3 2	10 6	5 4	6 3	1 2	4 1	-	1 1	2 3	2 4	1	2 2	-	1 2	-	-	1	-
3 3	18 14	10 4	8 5	6 4	7 4	5 2	3 3	4 4	3 5	1 1	2 3	-	1 2	-	-	2	-
-	-	-	-	-	-	-	-	-	-	-	-	-	-	-	-	-	-
-	-	-	-	-	-	-	-	-	-	-	-	-	-	-	-	-	-
-	-	-	-	-	-	-	-	-	-	-	-	-	-	-	-	-	-
-	-	-	-	-	-	-	-	-	-	-	-	-	-	-	-	-	-
-	-	-	-	-	-	-	-	-	-	-	-	-	-	-	-	-	-
-	-	-	-	-	-	-	-	-	-	-	-	-	-	-	-	-	-
-	-	-	-	-	-	-	-	-	-	-	-	-	-	-	-	-	-
-	-	-	-	-	-	-	-	-	-	-	-	-	-	-	-	-	-
-	-	-	-	-	-	-	-	-	-	-	-	-	-	-	-	-	-
-	-	-	-	-	-	-	-	-	-	1	-	-	21	82	123	229	442
-	-	-	-	-	-	-	-	-	-	-	-	13	83	181	386	900	-
2 2	12 9	7 3	22 8	32 10	24 20	20 12	32 21	64 29	94 46	102 54	179 76	323 176	409 270	515 444	502 638	553 778	602 1 114
2 2	12 9	7 3	22 8	32 10	24 20	20 12	32 21	64 29	94 46	103 54	179 76	323 176	430 283	597 527	625 819	782 1 164	1 044 2 014
22 20	91 68	92 63	145 78	125 102	150 111	183 161	371 323	830 527	1 544 923	1 924 1 099	3 863 1 965	6 533 3 455	9 002 5 528	9 950 8 135	8 769 9 698	7 045 9 523	6 040 9 848

## 32.- (vervolg)

Doodsoorzaken	Ge- slacht	Totaal	Leeftijd in dagen			Dagen en maan- den	Leeftijdsgroepen		
			< 1	1 - < 7	7 - < 28		1 - < 2	2 - < 3	3 - < 4
						28 - < 12 m			
<b>XVII. ONGEVALLEN, VERGIFTIGINGEN EN TRAUMATA</b>									
<b>CODE E EXTERNE OORZAAK(E800-E999)</b>									
AE 138									
Ongevallen door motorvoertuigen (E810 - E823)	1	2 062	-	-	-	8	5	10	11
	2	813	-	-	2	4	4	4	7
AE 139									
Ongevallen door andere vervoer- middelen (E800-E807, E825-E845)	1	80	-	-	-	-	-	-	1
	2	28	-	-	-	-	-	-	-
AE 140									
Accidentele vergiftigingen (E850-E877)	1	141	-	-	-	-	-	-	-
	2	149	-	-	-	-	2	2	-
AE 141									
Accidentele val (E880-E887)	1	693	-	-	-	2	1	4	-
	2	1 170	-	-	-	3	2	2	-
AE 142									
Ongeval door brand of vuur (E890-E899)	1	58	-	-	-	1	2	2	1
	2	41	-	-	2	1	-	1	-
AE 143									
Verdrinkingen (E910)	1	156	-	-	-	2	3	7	1
	2	53	-	-	-	-	2	3	1
AE 144									
Ongeval door vuurwapens (E922)	1	8	-	-	-	-	-	-	-
	2	-	-	-	-	-	-	-	-
AE 145									
Ongevallen in de nijverheid (E916-E921, E923-E928)	1	113	-	-	-	1	2	-	1
	2	15	-	-	-	-	-	-	-
AE 146									
alle andere oorzaken van ongevallen (E900-E909, E911-E915, E929-E949)	1	444	-	4	6	56	5	2	1
	2	347	1	2	3	49	3	-	-
AE 147									
Zelfmoord (E950-E959)	1	1 019	-	-	-	-	-	-	-
	2	472	-	-	-	-	-	-	-
AE 148									
Doodslag (E960-E978)	1	53	-	2	3	2	1	-	1
	2	45	2	-	-	-	-	1	-
AE 149									
Letsels waarvan de motivatie onbe- kend blijft (ongeval, zelfmoord, doodslag) (E980-E989)	1	98	-	-	-	1	-	-	1
	2	65	1	-	-	-	-	1	-
<b>EXTERNE DOODSOORZAKEN</b>									
	1	4 925	-	6	9	73	19	25	18
	2	3 188	4	2	7	57	13	14	8
<i>Tot. AE 138 - AE 150</i>		<i>8 123</i>	<i>4</i>	<i>8</i>	<i>16</i>	<i>130</i>	<i>32</i>	<i>39</i>	<i>26</i>
<b>NATUURLIJKE DOODSOORZAKEN</b>									
	1	58 465	618	388	149	453	87	53	38
	2	52 883	408	269	110	329	74	41	25
<i>Tot. A 001 - A 137</i>		<i>111 348</i>	<i>1 026</i>	<i>657</i>	<i>259</i>	<i>782</i>	<i>161</i>	<i>94</i>	<i>63</i>
<b>ALGEMEEN TOTAAL</b>									
	1	63 390	618	394	158	526	106	78	56
	2	56 081	412	271	117	386	87	55	33
<i>Tot. A 001 - AE 150</i>		<i>119 471</i>	<i>1 030</i>	<i>665</i>	<i>275</i>	<i>912</i>	<i>193</i>	<i>133</i>	<i>89</i>



in jaren

4 - < 5	5 - < 10	10 - < 15	15 - < 20	20 - < 25	25 - < 30	30 - < 35	35 - < 40	40 - < 45	45 - < 50	50 - < 55	55 - < 60	60 - < 65	65 - < 70	70 - < 75	75 - < 80	80 - < 85	85 en meer
22 9	61 44	57 32	222 64	276 70	176 38	134 26	118 35	111 43	131 45	102 37	119 38	129 50	115 77	103 70	79 65	49 36	24 13
2 -	3 1	3 1	9 1	6 3	4 1	4 1	3 -	9 1	4 3	6 3	3 -	10 2	- 1	1 2	6 3	5 3	1 2
- 1	2 3	2 1	3 1	14 7	6 4	10 7	11 3	15 11	13 6	7 10	10 11	14 24	8 13	9 19	9 12	7 9	1 3
2 -	4 5	2 1	13 -	17 2	5 1	8 1	21 4	25 5	17 5	12 8	23 15	43 34	48 63	64 110	101 195	113 270	168 444
- 2	1 2	3 1	1 1	2 -	6 1	6 1	1 4	5 1	- 1	2 1	4 3	4 3	3 2	3 6	6 2	1 5	4 1
3 3	19 -	14 1	10 4	9 1	8 1	4 2	6 1	10 3	7 2	4 5	12 4	7 2	6 5	10 7	9 3	3 2	2 1
- -	- -	1 -	2 -	- -	2 -	1 -	- -	- -	- -	1 -	- -	- -	1 -	- -	- -	- -	- -
2 1	1 1	- -	4 -	12 -	11 1	14 1	14 1	14 1	8 2	9 -	10 -	4 1	2 1	2 2	2 -	- -	- 3
5 2	10 3	8 2	19 3	22 7	14 1	10 1	16 1	15 5	19 10	22 6	25 13	38 23	32 19	29 47	27 38	28 48	31 60
- -	- -	- -	21 9	28 15	51 9	44 23	57 28	77 39	81 41	78 37	112 57	109 47	106 50	92 49	95 36	42 25	26 7
- -	- -	- -	3 2	3 4	4 7	4 1	6 4	7 5	3 5	6 3	1 -	2 3	1 3	2 2	1 1	1 1	- 1
- -	3 1	5 1	5 5	16 5	5 6	7 6	6 2	4 6	7 1	7 4	2 6	11 4	6 7	5 2	4 5	2 2	1 -
36 18	104 60	95 40	312 90	405 114	292 70	246 70	259 83	292 120	290 121	256 114	321 147	371 193	328 241	320 316	339 360	251 401	258 535
54	164	135	402	519	362	316	342	412	411	370	468	564	569	636	699	652	793
22 20	91 68	92 63	145 78	125 102	150 111	183 161	371 323	830 527	1 544 923	1 924 1 099	3 863 1 965	6 533 3 455	9 002 5 528	9 950 8 135	8 769 9 698	7 045 9 523	6 040 9 848
42	159	155	223	227	261	344	694	1 357	2 467	3 023	5 828	9 988	14 530	18 085	18 467	16 568	15 888
58 38	195 128	187 103	457 168	530 216	442 181	429 231	630 406	1 122 647	1 834 1 044	2 180 1 213	4 184 2 112	6 904 3 648	9 330 5 769	10 270 8 451	9 108 10 068	7 296 9 924	6 298 10 383
96	323	290	625	746	623	660	1 036	1 769	2 878	3 393	6 296	10 552	15 099	18 721	19 166	17 220	16 681

## BIJVOEGSEL AAN DE TUSSENLIJST W.G.O

Bevolking naar leeftijd en geslacht in het midden van het jaar 1971  
(gemiddelde van de indelingen naar leeftijd en geslacht van de bevolking  
in het begin en op het einde van het beschouwde jaar)

Leeftijdsgroepen	Totaal	M.	V.
< 1 dag			
1 - < 7 dagen	138 896	71 209	67 687
7 - < 28 dagen			
28 dagen - < 12 maanden			
1 - < 2 jaar	139 451	71 472	67 979
2 - < 3 jaar	140 035	71 619	68 416
3 - < 4 jaar	142 328	72 818	69 510
4 - < 5 jaar	146 609	74 973	71 636
5 - < 10 jaar	785 265	401 463	383 802
10 - < 15 jaar	777 043	396 965	380 078
15 - < 20 jaar	734 532	374 503	360 029
20 - < 25 jaar	722 370	368 845	353 525
25 - < 30 jaar	601 852	307 291	294 561
30 - < 35 jaar	581 918	294 064	287 854
35 - < 40 jaar	622 151	312 442	309 709
40 - < 45 jaar	650 320	324 667	325 653
45 - < 50 jaar	652 724	323 267	329 457
50 - < 55 jaar	476 053	233 300	242 753
55 - < 60 jaar	525 944	253 085	272 859
60 - < 65 jaar	532 248	247 535	284 713
65 - < 70 jaar	480 803	213 197	267 606
70 - < 75 jaar	373 726	154 057	219 669
75 - < 80 jaar	243 522	92 746	150 776
80 - < 85 jaar	133 453	48 840	84 613
85 en meer	71 918	24 906	47 012
<i>Algemeen totaal :</i>	9 673 161	4 733 264	4 939 897

LOOP VAN DE BEVOLKING VAN VREEMDE NATIONALITEIT IN 1973



## 1. - LOOP VAN DE BEVOLKING VAN VREEMDE NATIONALITEIT IN 1973

Loop van de vreemde bevolking	Mannen	Vrouwen	Totaal		
			Absoluut aantal	Per 1 000 inwoners op 31 december 1973	Per 1 000 vreemdelingen op 31 december 1973
Bevolking op 31 december 1972	407 447	342 385	749 832	76,85	967,72
Geboorten	8 440	8 229	16 669	1,71	921,51
Sterfgevallen	- 2 492	- 1 479	- 3 971	- 0,41	- 5,12
<i>Natuurlijke beweging in 1973 : (A)</i>	<i>+ 5 948</i>	<i>+ 6 750</i>	<i>+ 12 698</i>	<i>+ 1,30</i>	<i>+ 16,39</i>
Binnenlandse migraties :					
Vestiging	36 112	26 024	62 136	6,37	80,19
Vertrek	- 35 620	- 25 633	- 61 253	- 6,28	- 79,05
<i>Saldo :</i>	<i>+ 492</i>	<i>+ 391</i>	<i>+ 883</i>	<i>+ 0,09</i>	<i>+ 1,14</i>
Buitenlandse migraties :					
Vestiging	30 927	25 834	56 761	5,81	73,25
Vertrek	- 15 596	- 14 967	- 30 563	- 3,13	- 39,44
<i>Saldo :</i>	<i>+ 15 331</i>	<i>+ 10 867</i>	<i>+ 26 198</i>	<i>+ 2,68</i>	<i>+ 33,81</i>
Personen vertrokken in 1973 en waarvan de nieuwe verblijf- plaats onbekend is	- 5 599	- 3 384	- 8 983	- 0,92	- 11,59
Saldo van de totale migratie- beweging in 1973 : (B)	+ 10 224	+ 7 874	+ 18 098	+ 1,85	+ 23,36
Saldo i.v.m. de verandering van nationaliteit : (C)	- 2 813	- 2 970	- 5 783	- 0,59	- 7,47
Totaal accres van het aantal vreemdelingen : (A) + (B) + (C)	+ 13 359	+ 11 654	+ 25 013	+ 2,56	+ 32,28
Bevolking op 31 december 1973	420 806	354 039	774 845	79,42	1 000,00

2.- LOOP VAN DE BEVOLKING VAN VREEMDE NATIONALITEIT IN 1973 PER ARRONDISSEMENT, PER PROVINCIE EN PER TAALGEBIED  
 (Werkelijke bevolking)

Arrondissementen, provincies en taalgebieden	Natuurlijke loop			Migraties		
	Geboorten (1)	Sterf- gevallen (2)	Natuurlijk bevolkingsaccres (3)=(1)-(2)	Binnenlandse migratie		
				Vestiging (4)	Vertrek (5)	Vershil (6)=(4)-(5)
Antwerpen	1 150	373	+ 777	4 157	4 051	+ 106
Mechelen	178	27	+ 151	386	380	+ 6
Turnhout	186	41	+ 145	467	414	+ 53
<i>Provincie Antwerpen</i>	<i>1 514</i>	<i>441</i>	<i>+ 1 073</i>	<i>5 010</i>	<i>4 845</i>	<i>+ 165</i>
Brussel-Hoofdstad	4 278	863	+ 3 415	19 930	20 623	- 693
Halle-Vilvoorde	307	78	+ 229	2 054	1 923	+ 131
Leuven	207	17	+ 190	1 291	1 273	+ 18
Nijvel	326	74	+ 252	2 027	1 558	+ 469
<i>Provincie Brabant</i>	<i>5 118</i>	<i>1 032</i>	<i>+ 4 086</i>	<i>25 032</i>	<i>25 377</i>	<i>- 75</i>
Aat	85	19	+ 66	292	280	+ 12
Charleroi	1 862	455	+ 1 407	6 269	6 386	- 117
Bergen	977	231	+ 746	2 814	2 814	-
Moeskroen	283	60	+ 223	411	450	- 39
Zinnik	624	146	+ 478	2 163	2 364	- 201
Thuin	326	116	+ 210	1 158	1 208	- 50
Doornik	209	73	+ 136	774	847	- 73
<i>Provincie Henegouwen</i>	<i>4 366</i>	<i>1 100</i>	<i>+ 3 266</i>	<i>13 881</i>	<i>14 348</i>	<i>- 468</i>
Hoei	102	38	+ 64	412	384	+ 28
Luik	2 049	594	+ 1 455	8 284	7 249	+ 1 035
Verviers	362	94	+ 268	1 360	1 201	+ 159
Borgworm	25	9	+ 16	220	120	+ 100
<i>Provincie Luik</i>	<i>2 538</i>	<i>735</i>	<i>+ 1 803</i>	<i>10 276</i>	<i>8 954</i>	<i>+ 1 322</i>
Hasselt	924	143	+ 781	1 524	1 670	- 146
Maaseik	299	41	+ 258	268	768	- 90
Tongeren	306	77	+ 229	563	387	+ 176
<i>Provincie Limburg</i>	<i>1 529</i>	<i>261</i>	<i>+ 1 268</i>	<i>2 765</i>	<i>2 825</i>	<i>- 60</i>
Aarlen	81	26	+ 55	268	286	- 18
Bastenaken	7	6	+ 1	54	76	- 22
Marche-en-Famenne	21	2	+ 19	204	204	-
Neufchâteau	26	2	+ 24	69	45	+ 24
Virton	61	23	+ 38	228	218	+ 10
<i>Provincie Luxemburg</i>	<i>196</i>	<i>59</i>	<i>+ 137</i>	<i>823</i>	<i>829</i>	<i>- 6</i>
Dinant	53	21	+ 32	189	259	- 70
Namen	282	73	+ 209	1 153	1 189	- 36
Philippeville	66	17	+ 49	166	165	+ 1
<i>Provincie Namen</i>	<i>401</i>	<i>111</i>	<i>+ 290</i>	<i>1 508</i>	<i>1 613</i>	<i>- 105</i>
Aalst	39	7	+ 32	128	130	- 2
Dendermonde	65	5	+ 60	133	153	- 20
Eeklo	38	5	+ 33	67	75	- 8
Gent	317	91	+ 226	697	821	- 124
Oudenaarde	39	6	+ 33	91	26	+ 65
Sint-Niklaas	140	29	+ 111	337	377	- 40
<i>Provincie Oost-Vlaanderen</i>	<i>638</i>	<i>143</i>	<i>+ 495</i>	<i>1 453</i>	<i>1 582</i>	<i>- 129</i>
Brugge	65	23	+ 42	237	203	+ 34
Diksmuide	5	1	+ 4	11	15	- 4
Ieper	65	12	+ 53	111	104	+ 7
Kortrijk	104	21	+ 83	341	255	+ 86
Oostende	43	16	+ 27	214	91	+ 123
Roeselare	36	8	+ 28	46	56	- 10
Tielt	7	1	+ 6	36	22	+ 14
Veurne	44	7	+ 37	122	133	- 11
<i>Provincie West-Vlaanderen</i>	<i>369</i>	<i>89</i>	<i>+ 280</i>	<i>1 118</i>	<i>879</i>	<i>+ 239</i>
<i>Het Rijk :</i>	<i>18 669</i>	<i>3 971</i>	<i>+ 12 698</i>	<i>62 136</i>	<i>61 253</i>	<i>+ 883</i>
Nederlands taalgebied	4 564	1 029	+ 3 535	13 691	13 327	+ 364
Frans taalgebied	7 732	2 044	+ 5 688	28 288	27 063	+ 1 225
Duits taalgebied	95	35	+ 60	227	240	- 13
Brussel-Hoofdstad	4 278	863	+ 3 415	19 930	20 623	- 693
Frans taalgebied en Duits taalgebied	7 827	2 079	+ 5 748	28 515	27 303	+ 1 212

Migraties							Saldo in verband met verandering van nationaliteit (14)	Totaal accres van het aantal vreemdelingen (15)=(3)+(13)+(14)	Berekend aantal vreemdelingen op 31 dec. 1972 (16)	Berekend aantal vreemdelingen op 31 dec. 1973 (17)=(15)+(16)
Buitenlandse migratie			Vertrokken personen waarvan de nieuwe verblijfplaats onbekend is (10)	Totale migratie						
Vestiging (7)	Vertrek (8)	Verschil (9)=(7)-(8)		Vestiging (11)=(4)+(7)	Vertrek (12)=(5)+(8)+(10)	Verschil (13)=(11)-(12)				
4 796	2 186	+ 2 610	1 174	8 953	7 411	+ 1 542	- 549	+ 1 770	45 686	47 456
524	203	+ 321	24	910	607	+ 303	- 17	+ 437	4 666	5 103
853	514	+ 339	15	1 320	943	+ 377	- 78	+ 444	8 616	9 060
<b>6 173</b>	<b>2 903</b>	<b>+ 3 270</b>	<b>1 213</b>	<b>11 183</b>	<b>8 961</b>	<b>+ 2 222</b>	<b>- 644</b>	<b>+ 2 651</b>	<b>58 968</b>	<b>61 619</b>
18 014	8 679	+ 9 335	4 374	37 944	33 676	+ 4 268	- 916	+ 6 767	189 515	196 282
2 547	1 681	+ 866	64	4 601	3 668	+ 933	- 90	+ 1 072	20 237	21 309
2 035	787	+ 1 248	749	3 326	2 809	+ 517	- 75	+ 632	10 490	11 122
2 190	1 174	+ 1 016	156	4 217	2 888	+ 1 329	- 99	+ 1 482	17 776	19 258
<b>24 788</b>	<b>12 321</b>	<b>+ 12 466</b>	<b>5 343</b>	<b>50 088</b>	<b>43 041</b>	<b>+ 7 047</b>	<b>- 1 180</b>	<b>+ 9 953</b>	<b>238 018</b>	<b>247 971</b>
267	150	+ 117	17	559	447	+ 112	- 51	+ 127	4 175	4 302
2 781	2 013	+ 768	430	9 050	8 829	+ 221	- 677	+ 951	86 620	87 571
2 850	2 192	+ 658	260	5 664	5 266	+ 398	- 348	+ 796	45 207	46 003
814	421	+ 393	16	1 225	887	+ 338	- 107	+ 454	8 627	9 081
1 476	1 110	+ 366	95	3 639	3 569	+ 70	- 148	+ 400	27 566	27 966
608	364	+ 244	50	1 766	1 622	+ 144	- 113	+ 241	17 158	17 399
1 552	905	+ 647	2	2 326	1 754	+ 572	- 81	+ 627	11 454	12 081
<b>10 348</b>	<b>7 155</b>	<b>+ 3 193</b>	<b>870</b>	<b>24 229</b>	<b>22 374</b>	<b>+ 1 855</b>	<b>- 1 525</b>	<b>+ 3 596</b>	<b>200 807</b>	<b>204 403</b>
654	183	+ 471	42	1 066	609	+ 457	- 49	+ 472	4 961	5 433
3 194	2 432	+ 762	779	11 478	10 460	+ 1 018	- 877	+ 1 596	107 696	109 292
1 787	779	+ 1 008	72	3 147	2 052	+ 1 095	- 105	+ 1 258	16 872	18 130
96	40	+ 56	11	316	171	+ 145	- 19	+ 142	1 529	1 671
<b>5 731</b>	<b>3 434</b>	<b>+ 2 297</b>	<b>904</b>	<b>16 007</b>	<b>13 292</b>	<b>+ 2 715</b>	<b>- 1 050</b>	<b>+ 3 468</b>	<b>131 058</b>	<b>134 528</b>
1 445	967	+ 478	73	2 969	2 710	+ 259	- 386	+ 654	33 705	34 359
965	528	+ 437	16	1 643	1 312	+ 331	- 179	+ 410	12 025	12 435
859	608	+ 251	18	1 422	1 013	+ 409	- 196	+ 442	13 548	13 990
<b>3 269</b>	<b>2 103</b>	<b>+ 1 166</b>	<b>107</b>	<b>6 034</b>	<b>5 035</b>	<b>+ 999</b>	<b>- 761</b>	<b>+ 1 506</b>	<b>59 278</b>	<b>60 784</b>
283	145	+ 138	25	551	456	+ 95	- 41	+ 109	4 149	4 258
68	9	+ 59	-	122	85	+ 37	- 10	+ 28	571	599
214	44	+ 170	5	418	253	+ 165	- 2	+ 182	792	974
150	67	+ 83	4	219	116	+ 103	- 3	+ 124	1 042	1 166
202	123	+ 79	3	430	344	+ 86	- 26	+ 98	2 605	2 703
<b>917</b>	<b>388</b>	<b>+ 529</b>	<b>37</b>	<b>1 740</b>	<b>1 264</b>	<b>+ 486</b>	<b>- 82</b>	<b>+ 541</b>	<b>9 159</b>	<b>9 700</b>
214	87	+ 127	2	403	348	+ 55	- 36	+ 51	2 585	2 636
893	456	+ 437	162	2 046	1 807	+ 239	- 133	+ 315	14 493	14 808
138	88	+ 50	4	304	257	+ 47	- 11	+ 85	2 781	2 866
<b>1 245</b>	<b>631</b>	<b>+ 614</b>	<b>168</b>	<b>2 753</b>	<b>2 412</b>	<b>+ 341</b>	<b>- 180</b>	<b>+ 451</b>	<b>19 859</b>	<b>20 310</b>
126	65	+ 61	1	254	196	+ 58	- 20	+ 70	1 750	1 820
335	29	+ 306	3	468	185	+ 283	- 12	+ 331	1 390	1 721
109	102	+ 7	34	176	211	- 35	- 17	+ 19	1 891	1 872
1 212	411	+ 801	199	1 909	1 431	+ 478	- 60	+ 644	9 809	10 453
94	37	+ 57	-	185	63	+ 122	- 8	+ 147	861	1 008
457	142	+ 315	45	794	564	+ 230	- 37	+ 304	4 523	4 827
<b>2 333</b>	<b>786</b>	<b>+ 1 547</b>	<b>282</b>	<b>3 786</b>	<b>2 650</b>	<b>+ 1 136</b>	<b>- 154</b>	<b>+ 1 477</b>	<b>20 224</b>	<b>21 701</b>
357	210	+ 147	15	594	428	+ 166	- 53	+ 155	3 128	3 283
10	11	- 1	-	21	26	- 5	+ 1	-	164	164
171	71	+ 100	-	282	175	+ 107	- 30	+ 130	2 031	2 161
533	148	+ 385	3	874	406	+ 468	- 24	+ 527	3 290	3 817
444	159	+ 285	41	658	291	+ 367	- 85	+ 309	1 789	2 098
49	17	+ 32	-	95	73	+ 22	- 5	+ 45	687	732
54	5	+ 49	-	90	27	+ 63	- 4	+ 65	232	297
341	221	+ 120	-	463	354	+ 109	- 7	+ 139	1 140	1 279
<b>1 959</b>	<b>842</b>	<b>+ 1 117</b>	<b>59</b>	<b>3 077</b>	<b>1 780</b>	<b>+ 1 297</b>	<b>- 207</b>	<b>+ 1 370</b>	<b>12 461</b>	<b>13 831</b>
<b>56 761</b>	<b>30 563</b>	<b>+ 26 198</b>	<b>8 983</b>	<b>118 897</b>	<b>100 799</b>	<b>+ 18 098</b>	<b>- 5 783</b>	<b>+ 25 013</b>	<b>749 832</b>	<b>774 845</b>
18 316	9 102	+ 9 214	2 474	32 007	24 903	+ 7 104	- 1 931	+ 8 708	181 658	190 366
19 584	12 442	+ 7 142	2 101	47 872	41 606	+ 6 266	- 2 920	+ 9 034	373 451	382 485
847	340	+ 507	34	1 074	614	+ 460	- 16	+ 504	5 208	5 712
18 014	7 679	+ 9 335	4 374	37 944	33 676	+ 4 268	- 916	+ 6 767	189 515	196 282
20 431	12 782	+ 7 649	2 135	48 946	42 220	+ 6 726	- 2 936	+ 9 538	378 659	388 197

## 3.- LOOP VAN DE BEVOLKING VAN VREEMDE NATIONALITEIT IN 1973 NAAR GESLACHT, PER ARRONDISSEMENT, PER PROVINCIE EN PER TAALGEBIED

Arrondissementen, provincies en taalgebieden	Geboorten		Sterfgevallen		Binnenlandse migratie			
	Mannen	Vrouwen	Mannen	Vrouwen	Vestiging		Vertrek	
					Mannen	Vrouwen	Mannen	Vrouwen
Antwerpen	589	561	251	122	2 491	1 666	2 401	1 650
Mechelen	91	87	14	13	238	148	230	150
Turnhout	98	88	31	10	287	180	245	169
<i>Provincie Antwerpen</i>	<i>778</i>	<i>736</i>	<i>296</i>	<i>145</i>	<i>3 016</i>	<i>1 994</i>	<i>2 876</i>	<i>1 969</i>
Brussel-Hoofdstad	2 195	2 083	485	378	11 325	8 605	11 752	8 871
Halle-Vilvoorde	138	169	45	33	1 141	913	1 031	892
Leuven	95	112	13	4	848	443	850	423
Nijvel	165	161	50	24	1 151	876	873	685
<i>Provincie Brabant</i>	<i>2 593</i>	<i>2 525</i>	<i>593</i>	<i>439</i>	<i>14 465</i>	<i>10 837</i>	<i>14 506</i>	<i>10 871</i>
Aat	52	33	16	3	152	140	163	117
Charleroi	952	910	306	149	3 749	2 520	3 799	2 587
Bergen	510	467	164	67	1 529	1 285	1 584	1 230
Moeskroen	135	148	24	36	225	186	258	192
Zinnik	329	295	92	54	1 224	939	1 324	1 040
Thuin	173	153	73	43	638	520	683	525
Doornik	93	116	36	37	441	333	473	374
<i>Provincie Henegouwen</i>	<i>2 244</i>	<i>2 122</i>	<i>711</i>	<i>389</i>	<i>7 058</i>	<i>5 923</i>	<i>8 284</i>	<i>6 065</i>
Hoei	51	51	25	13	243	169	209	175
Luik	1 038	1 011	375	219	4 890	3 394	4 314	2 935
Verviers	171	191	50	44	781	579	673	528
Borgworm	11	14	7	2	127	93	69	51
<i>Provincie Luik</i>	<i>1 271</i>	<i>1 287</i>	<i>457</i>	<i>278</i>	<i>6 041</i>	<i>4 235</i>	<i>5 265</i>	<i>3 889</i>
Hasselt	419	505	101	42	952	572	1 090	580
Maaseik	148	151	25	16	415	263	454	314
Tongeren	156	150	51	26	352	211	234	153
<i>Provincie Limburg</i>	<i>723</i>	<i>806</i>	<i>177</i>	<i>84</i>	<i>1 719</i>	<i>1 046</i>	<i>1 778</i>	<i>1 047</i>
Aarlen	48	33	17	9	151	117	157	129
Bastenaken	4	3	5	1	25	29	43	33
Marche-en-Famenne	12	9	1	1	121	83	128	76
Neufchâteau	13	13	1	1	46	23	26	19
Virton	30	31	14	9	130	98	130	88
<i>Provincie Luxemburg</i>	<i>107</i>	<i>89</i>	<i>38</i>	<i>21</i>	<i>473</i>	<i>350</i>	<i>484</i>	<i>345</i>
Dinant	25	28	14	7	114	75	146	113
Namen	130	152	45	28	671	482	715	474
Philippeville	34	32	13	4	103	63	99	66
<i>Provincie Namen</i>	<i>189</i>	<i>212</i>	<i>72</i>	<i>39</i>	<i>888</i>	<i>620</i>	<i>960</i>	<i>653</i>
Aalst	23	16	3	4	81	47	78	52
Dendermonde	35	30	4	1	88	45	108	45
Eeklo	18	20	4	1	45	22	48	27
Gent	150	167	65	26	421	276	491	330
Oudenaarde	24	15	4	2	49	42	13	13
Sint-Niklaas	79	61	22	7	220	117	237	140
<i>Provincie Oost-Vlaanderen</i>	<i>329</i>	<i>309</i>	<i>102</i>	<i>41</i>	<i>904</i>	<i>549</i>	<i>875</i>	<i>607</i>
Brugge	35	30	16	7	140	97	107	96
Diksmuide	1	4	-	1	6	5	9	6
Ieper	39	26	6	6	61	50	53	51
Kortrijk	54	50	10	11	203	138	152	103
Oostende	25	18	6	10	121	93	47	44
Roesselare	16	20	4	4	29	17	36	20
Tielt	4	3	-	1	25	11	17	5
Veurne	32	12	4	3	63	59	71	62
<i>Provincie West-Vlaanderen</i>	<i>206</i>	<i>163</i>	<i>46</i>	<i>43</i>	<i>648</i>	<i>470</i>	<i>492</i>	<i>387</i>
<i>Het Rijk</i>	<i>8 440</i>	<i>8 229</i>	<i>2 492</i>	<i>1 479</i>	<i>36 112</i>	<i>26 024</i>	<i>35 620</i>	<i>25 633</i>
Nederlands taalgebied	2 269	2 295	679	350	8 276	5 415	8 002	5 325
Frans taalgebied	3 930	3 802	1 313	731	16 388	11 900	15 730	11 333
Duits taalgebied	46	49	15	20	123	104	136	104
Brussel-Hoofdstad	2 195	2 083	485	378	11 325	8 605	11 752	8 871
Frans en Duits taalgebied	3 976	3 851	1 328	751	16 511	12 004	15 866	11 437



Buitenlandse migratie				Vreemdel. waarvan de nieuwe verblijfplaats onbekend is		Saldo in verband met verandering van nationaliteit		Totaal accres van het aantal vreemdelingen		Aantal vreemdelingen op 31 december 1973	
Vestiging		Vertrek		Mannen	Vrouwen	Mannen	Vrouwen	Mannen	Vrouwen	Mannen	Vrouwen
2 645	2 151	1 180	1 006	736	438	- 242	- 307	+ 915	+ 855	27 640	19 816
283	241	99	104	14	10	- 7	- 10	+ 248	+ 189	2 903	2 200
431	422	238	276	8	7	- 28	- 50	+ 266	+ 178	5 180	3 880
<b>3 369</b>	<b>2 814</b>	<b>1 517</b>	<b>1 386</b>	<b>758</b>	<b>455</b>	<b>- 277</b>	<b>- 367</b>	<b>+ 1 429</b>	<b>+ 1 222</b>	<b>35 723</b>	<b>25 896</b>
9 872	8 142	4 325	4 354	2 722	1 652	- 436	- 480	+ 3 672	+ 3 095	103 494	92 788
1 315	1 232	818	863	35	29	- 46	- 44	+ 619	+ 453	11 305	10 004
1 212	823	437	350	471	278	- 27	- 48	+ 357	+ 275	6 683	4 439
1 117	1 073	616	558	91	65	- 56	- 43	+ 747	+ 735	10 301	8 957
<b>13 516</b>	<b>11 270</b>	<b>6 196</b>	<b>6 125</b>	<b>3 319</b>	<b>2 024</b>	<b>- 585</b>	<b>- 615</b>	<b>+ 5 395</b>	<b>+ 4 558</b>	<b>131 783</b>	<b>116 188</b>
129	138	71	79	9	8	- 31	- 20	+ 43	+ 84	2 309	1 993
1 519	1 262	1 047	966	270	160	- 326	- 351	+ 472	+ 479	47 948	39 623
1 280	1 570	916	1 276	165	95	- 186	- 162	+ 304	+ 492	23 784	22 219
452	362	249	172	8	8	- 44	- 63	+ 229	+ 225	4 524	4 557
687	789	500	610	69	26	- 84	- 64	+ 171	+ 229	14 757	13 209
341	267	190	174	25	25	- 59	- 54	+ 122	+ 119	9 304	8 095
965	587	603	302	2	-	- 49	- 32	+ 336	+ 291	6 563	5 518
<b>5 373</b>	<b>4 975</b>	<b>3 576</b>	<b>3 579</b>	<b>548</b>	<b>322</b>	<b>- 779</b>	<b>- 746</b>	<b>+ 1 677</b>	<b>+ 1 919</b>	<b>109 189</b>	<b>95 214</b>
348	306	95	88	29	13	- 34	- 15	+ 250	+ 222	3 000	2 433
1 766	1 428	1 271	1 161	483	296	- 431	- 446	+ 820	+ 776	59 730	49 562
1 002	785	383	396	40	32	- 44	- 61	+ 764	+ 494	10 097	8 033
52	44	25	15	5	6	- 13	- 6	+ 71	+ 71	935	736
<b>3 168</b>	<b>2 583</b>	<b>1 774</b>	<b>1 660</b>	<b>557</b>	<b>347</b>	<b>- 522</b>	<b>- 528</b>	<b>+ 1 905</b>	<b>+ 1 563</b>	<b>73 762</b>	<b>60 764</b>
789	656	539	428	62	11	- 191	- 195	+ 177	+ 477	19 170	15 189
534	431	264	264	11	5	- 95	- 84	+ 248	+ 162	7 031	5 404
434	425	304	304	11	7	- 87	- 109	+ 255	+ 187	7 538	6 452
<b>1 757</b>	<b>1 512</b>	<b>1 107</b>	<b>998</b>	<b>84</b>	<b>23</b>	<b>- 373</b>	<b>- 388</b>	<b>+ 680</b>	<b>+ 826</b>	<b>33 739</b>	<b>27 045</b>
176	107	78	67	16	9	- 14	- 27	+ 93	+ 16	2 420	1 838
38	30	3	6	-	-	- 4	- 6	+ 12	+ 16	311	288
119	95	25	19	2	3	- 2	-	+ 94	+ 88	531	443
82	68	21	46	4	-	- 1	- 2	+ 88	+ 36	595	571
119	83	65	58	2	1	- 12	- 14	+ 56	+ 42	1 472	1 231
<b>534</b>	<b>383</b>	<b>192</b>	<b>198</b>	<b>24</b>	<b>13</b>	<b>- 33</b>	<b>- 49</b>	<b>+ 343</b>	<b>+ 198</b>	<b>5 329</b>	<b>4 371</b>
109	105	40	47	1	1	- 21	- 15	+ 26	+ 25	1 389	1 247
495	398	247	209	98	64	- 68	- 65	+ 123	+ 192	8 041	6 767
75	63	44	44	2	2	- 6	- 5	+ 48	+ 37	1 556	1 310
<b>679</b>	<b>566</b>	<b>331</b>	<b>300</b>	<b>101</b>	<b>67</b>	<b>- 95</b>	<b>- 85</b>	<b>+ 197</b>	<b>+ 254</b>	<b>10 986</b>	<b>9 324</b>
79	47	33	32	1	-	- 10	- 10	+ 58	+ 12	1 045	775
213	122	16	13	2	1	- 8	- 4	+ 198	+ 133	1 001	720
78	31	58	44	21	13	- 9	- 8	+ 1	- 20	1 138	734
706	506	242	169	123	76	- 30	- 30	+ 326	+ 318	5 993	4 460
57	37	21	16	-	-	- 4	- 4	+ 88	+ 59	529	479
246	211	73	69	25	20	- 16	- 21	+ 172	+ 132	2 873	1 954
<b>1 379</b>	<b>954</b>	<b>443</b>	<b>343</b>	<b>172</b>	<b>110</b>	<b>- 77</b>	<b>- 77</b>	<b>+ 843</b>	<b>+ 634</b>	<b>12 579</b>	<b>9 122</b>
221	136	126	84	7	8	- 21	- 32	+ 119	+ 36	1 897	1 386
9	1	7	4	-	-	+ 1	-	+ 1	- 1	88	76
103	68	43	28	-	-	- 12	- 18	+ 89	+ 41	1 175	986
329	204	65	83	3	3	- 19	- 5	+ 337	+ 190	2 036	1 781
241	203	84	75	26	15	- 34	- 51	+ 190	+ 119	1 179	919
36	13	10	7	-	-	- 5	- 5	+ 31	+ 14	419	313
38	16	2	3	-	-	- 3	- 1	+ 45	+ 20	195	102
185	156	123	98	-	-	- 4	- 3	+ 78	+ 61	727	552
<b>1 162</b>	<b>797</b>	<b>460</b>	<b>382</b>	<b>36</b>	<b>23</b>	<b>- 92</b>	<b>- 115</b>	<b>+ 890</b>	<b>+ 480</b>	<b>7 716</b>	<b>6 115</b>
<b>30 927</b>	<b>25 834</b>	<b>15 596</b>	<b>14 967</b>	<b>5 599</b>	<b>3 384</b>	<b>- 2 813</b>	<b>- 2 970</b>	<b>+ 13 359</b>	<b>+ 11 654</b>	<b>420 806</b>	<b>354 039</b>
10 184	8 132	4 782	4 320	1 556	918	- 892	- 1 039	+ 4 818	+ 3 890	107 745	82 621
10 400	9 184	6 318	6 124	1 302	799	- 1 472	- 1 448	+ 4 583	+ 4 451	206 327	176 158
471	376	171	169	19	15	- 13	- 3	+ 286	+ 218	3 240	2 472
9 872	8 142	4 325	4 354	2 722	1 652	- 436	- 480	+ 3 672	+ 3 095	103 494	92 788
10 871	9 560	6 489	6 293	1 321	814	- 1 485	- 1 451	+ 4 869	+ 4 669	209 567	178 630

## 4.- ONTWIKKELING VAN HET AANTAL VREEMDELINGEN IN DE PROVINCIES, ARRONDISSEMENTEN EN TAALGEBIEDEN

Arrondissementen, provincies en taalgebieden	AANTAL VREEMDELINGEN OP 31 DECEMBER								
	1947	1954	1961	1968	1969	1970	1971	1972	1973
Antwerpen	40 073	26 533	29 345	41 729	42 255	41 901	44 511	45 686	47 456
Mechelen	1 739	1 468	1 756	3 727	4 006	4 175	4 389	4 666	5 103
Turnhout	4 443	3 617	5 358	7 641	7 926	8 149	8 452	8 616	9 060
<i>Provincie Antwerpen</i>	<i>46 255</i>	<i>31 618</i>	<i>36 459</i>	<i>53 097</i>	<i>54 187</i>	<i>54 225</i>	<i>57 352</i>	<i>58 968</i>	<i>61 619</i>
Brussel-Hoofdstad	70 880	53 258	68 989	155 875	162 870	173 507	183 616	189 515	196 282
Arr. (wet van 2.8.1963) (1)	816	876	1 775	4 215	4 801	-	-	-	-
Halle-Vilvoorde	3 811	3 796	4 991	10 663	11 293	17 606	19 006	20 237	21 309
Leuven	2 473	2 672	3 690	7 883	8 728	8 472	9 980	10 490	11 122
Nijvel	4 850	4 877	6 972	13 531	14 339	14 908	16 358	17 776	19 258
<i>Provincie Brabant</i>	<i>82 830</i>	<i>65 479</i>	<i>86 417</i>	<i>192 167</i>	<i>202 031</i>	<i>214 493</i>	<i>228 960</i>	<i>238 018</i>	<i>247 971</i>
Aat	2 639	2 623	3 201	4 213	4 274	3 885	4 046	4 175	4 302
Charleroi	41 331	59 343	74 810	87 024	87 208	84 538	86 238	86 620	87 571
Bergen	21 789	36 275	34 304	44 446	44 712	43 280	44 311	45 207	46 003
Moeskroen	4 250	4 139	4 822	7 241	7 704	7 719	8 183	8 627	9 081
Zinnik	15 001	18 686	20 975	27 152	27 648	26 634	27 284	27 566	27 966
Thuin	10 513	13 304	14 491	17 842	17 761	16 574	16 895	17 158	17 399
Doornik	6 403	4 962	6 425	10 703	11 185	10 472	10 920	11 454	12 081
<i>Provincie Henegouwen</i>	<i>101 926</i>	<i>139 332</i>	<i>159 028</i>	<i>198 621</i>	<i>200 492</i>	<i>193 102</i>	<i>197 877</i>	<i>200 807</i>	<i>204 403</i>
Hoel	2 543	2 951	3 754	4 521	4 518	4 416	4 649	4 961	5 433
Luik	53 896	66 555	82 278	102 778	102 243	102 816	105 764	107 696	109 292
Verviers	12 783	8 031	8 031	15 034	15 609	15 142	15 881	16 872	18 130
Borgworm	643	939	1 172	1 671	1 641	1 447	1 478	1 529	1 671
<i>Provincie Luik</i>	<i>69 865</i>	<i>78 476</i>	<i>95 235</i>	<i>124 004</i>	<i>124 011</i>	<i>123 821</i>	<i>127 772</i>	<i>131 058</i>	<i>134 526</i>
Hasselt	15 704	17 477	22 034	31 580	31 909	31 603	33 085	33 705	34 359
Maaseik	4 899	4 913	5 693	9 982	10 289	10 718	11 489	12 025	12 435
Tongeren	8 004	8 781	9 706	14 072	14 081	12 775	13 336	13 548	13 990
<i>Provincie Limburg</i>	<i>28 607</i>	<i>31 171</i>	<i>37 433</i>	<i>55 634</i>	<i>56 279</i>	<i>55 096</i>	<i>57 910</i>	<i>59 278</i>	<i>60 784</i>
Aarlen	3 055	3 018	3 187	4 455	4 640	3 913	4 051	4 149	4 258
Bastenaken	623	546	447	516	535	500	513	571	599
Marche-en-Famenne	409	401	410	566	588	590	701	792	974
Neufchâteau	747	646	662	944	961	940	926	1 042	1 166
Virton	1 163	1 058	2 572	2 230	2 277	2 348	2 379	2 605	2 703
<i>Provincie Luxemburg</i>	<i>5 997</i>	<i>5 669</i>	<i>7 278</i>	<i>8 711</i>	<i>9 001</i>	<i>8 291</i>	<i>8 570</i>	<i>9 159</i>	<i>9 700</i>
Dinant	2 129	1 754	2 062	2 330	2 352	2 360	2 405	2 585	2 636
Namen	7 325	8 039	9 992	14 375	14 657	13 609	14 177	14 493	14 808
Philippeville	1 920	1 856	2 131	2 610	2 659	2 655	2 713	2 781	2 866
<i>Provincie Namen</i>	<i>11 374</i>	<i>11 649</i>	<i>14 185</i>	<i>19 315</i>	<i>19 668</i>	<i>18 624</i>	<i>19 295</i>	<i>19 859</i>	<i>20 310</i>
Aalst	792	866	932	1 504	1 654	1 631	1 687	1 750	1 820
Dendermonde	553	612	580	886	1 010	1 074	1 277	1 390	1 721
Eeklo	1 570	1 147	1 035	1 583	1 676	1 692	1 811	1 891	1 872
Gent	6 144	4 808	5 092	8 684	8 973	8 500	9 337	9 809	10 453
Oudenaarde	612	540	464	669	714	765	826	861	1 008
Sint-Niklaas	2 859	1 866	1 966	3 707	3 847	3 914	4 238	4 523	4 827
<i>Provincie Oost-Vlaanderen</i>	<i>12 530</i>	<i>9 839</i>	<i>10 069</i>	<i>17 033</i>	<i>17 874</i>	<i>17 576</i>	<i>19 176</i>	<i>20 224</i>	<i>21 701</i>
Brugge	2 466	1 826	2 179	2 769	2 983	3 029	3 106	3 128	3 283
Diksmuide	124	84	109	160	160	136	145	164	164
Ieper	1 417	1 012	1 209	1 608	1 759	1 825	1 974	2 031	2 161
Kortrijk	1 729	1 496	1 805	2 611	2 835	2 935	3 094	3 290	3 817
Oostende	1 296	909	977	1 590	1 616	1 483	1 597	1 789	2 098
Roeselare	413	318	413	525	546	601	642	687	732
Tielt	180	173	172	235	242	213	203	232	297
Veurne	610	477	518	717	763	832	964	1 140	1 279
<i>Provincie West-Vlaanderen</i>	<i>8 235</i>	<i>6 295</i>	<i>7 382</i>	<i>10 215</i>	<i>10 904</i>	<i>11 054</i>	<i>11 725</i>	<i>12 461</i>	<i>13 831</i>
<i>HET RIJK</i>	<i>367 619</i>	<i>379 528</i>	<i>453 486</i>	<i>678 797</i>	<i>694 447</i>	<i>696 282</i>	<i>728 637</i>	<i>749 832</i>	<i>774 845</i>
Nederlands taalgebied	102 727	86 267	101 799	158 740	164 066	164 029	175 149	181 658	190 366
Frans taalgebied	188 526	237 709	280 522	360 055	363 233	354 447	365 185	373 451	382 485
Duits taalgebied	5 486	2 294	2 176	4 127	4 278	4 299	4 687	5 208	5 712
Brussel-Hoofdstad	70 880	53 258	68 989	155 875	162 870	173 507	183 616	189 515	196 282
Frans taalgebied en Duits taalgebied	194 012	240 003	282 698	364 182	367 511	358 746	369 872	378 659	388 197

(1) De wet van 23.12.1970, heeft het arrondissement, opgericht door de wet van 2.8.1963 afgeschaft, de gemeenten ervan worden voortaan aangehecht bij het arr. Halle-Vilvoorde.

5.- AANTAL VREEMDELINGEN VOOR 10 000 INWONERS PER ARRONDISSEMENT, PER PROVINCIE EN PER TAALGEBIED  
(op 31 december van het beschouwde jaar)

Arrondissementen, provincies en taalgebieden	1947	1961	1968	1969	1970	1971	1972	1973
Antwerpen	511	336	456	461	456	483	494	512
Mechelen	70	65	132	142	147	155	164	179
Turnhout	179	179	234	240	245	252	256	267
<i>Provincie Antwerpen</i>	<i>361</i>	<i>253</i>	<i>349</i>	<i>354</i>	<i>353</i>	<i>372</i>	<i>368</i>	<i>397</i>
Brussel-Hoofdstad	741	675	1 447	1 518	1 620	1 708	1 773	1 846
Arr.(wet 2.8.1963) (1)	289	387	749	832	-	-	-	-
Halle-Vilvoorde	121	135	260	273	420	394	415	432
Leuven	76	102	205	225	216	254	265	279
Nijvel	256	336	590	616	629	684	726	769
<i>Provincie Brabant</i>	<i>456</i>	<i>430</i>	<i>891</i>	<i>933</i>	<i>985</i>	<i>1 045</i>	<i>1 083</i>	<i>1 124</i>
Aat	342	415	554	564	515	541	558	575
Charleroi	950	1 622	1 872	1 878	1 822	1 877	1 889	1 911
Bergen	840	1 313	1 675	1 684	1 629	1 683	1 714	1 741
Moeskroen	603	678	996	1 059	1 064	1 129	1 188	1 249
Zinnik	916	1 292	1 647	1 673	1 606	1 657	1 674	1 697
Thuin	779	1 067	1 290	1 290	1 209	1 238	1 254	1 268
Doornik	422	433	712	744	697	735	770	808
<i>Provincie Henegouwen</i>	<i>799</i>	<i>1 207</i>	<i>1 491</i>	<i>1 505</i>	<i>1 451</i>	<i>1 499</i>	<i>1 521</i>	<i>1 547</i>
Hoei	273	400	480	480	470	500	530	575
Luik	949	1 354	1 649	1 643	1 653	1 709	1 738	1 762
Verviers	546	344	624	648	629	661	699	748
Borgworm	112	204	290	278	247	251	259	282
<i>Provincie Luik</i>	<i>733</i>	<i>960</i>	<i>1 387</i>	<i>1 220</i>	<i>1 220</i>	<i>1 264</i>	<i>1 293</i>	<i>1 323</i>
Hasselt	720	790	1 001	1 001	981	1 022	1 033	1 042
Maaseik	467	417	637	648	667	679	701	718
Tongeren	593	619	819	815	735	796	805	826
<i>Provincie Limburg</i>	<i>624</i>	<i>654</i>	<i>864</i>	<i>865</i>	<i>839</i>	<i>877</i>	<i>890</i>	<i>904</i>
Aarlen	760	690	909	945	794	835	849	870
Bastenaken	164	122	145	151	142	147	165	173
Marche-en-Famenne	100	104	143	148	149	177	200	245
Neufchâteau	137	125	178	181	178	177	199	222
Virton	292	615	530	541	557	569	616	637
<i>Provincie Luxemburg</i>	<i>281</i>	<i>336</i>	<i>397</i>	<i>410</i>	<i>378</i>	<i>395</i>	<i>421</i>	<i>445</i>
Dinant	248	244	273	275	277	285	306	310
Namen	342	440	603	613	567	594	603	613
Philippeville	341	368	443	450	448	461	470	484
<i>Provincie Namen</i>	<i>319</i>	<i>384</i>	<i>505</i>	<i>513</i>	<i>484</i>	<i>505</i>	<i>517</i>	<i>528</i>
Aalst	33	36	57	62	62	637	659	685
Dendermonde	34	34	51	58	61	73	79	972
Eeklo	200	127	186	196	196	210	218	216
Gent	139	111	184	190	179	197	207	220
Oudenaarde	53	41	59	63	67	73	76	893
Sint-Niklaas	156	103	188	194	196	212	224	238
<i>Provincie Oost-Vlaanderen</i>	<i>103</i>	<i>79</i>	<i>130</i>	<i>136</i>	<i>134</i>	<i>146</i>	<i>153</i>	<i>164</i>
Brugge	124	98	116	124	124	127	127	132
Diksmuide	26	23	33	33	28	31	35	35
Ieper	135	116	153	167	173	188	194	206
Kortrijk	78	73	100	108	111	117	124	143
Oostende	120	81	124	125	115	123	137	160
Roeselare	33	31	37	39	43	45	49	52
Tielt	24	23	31	32	28	26	30	39
Veurne	136	111	149	158	172	196	233	262
<i>Provincie West-Vlaanderen</i>	<i>89</i>	<i>74</i>	<i>98</i>	<i>104</i>	<i>105</i>	<i>111</i>	<i>117</i>	<i>130</i>
<i>Het Rijk</i>	<i>432</i>	<i>493</i>	<i>705</i>	<i>719</i>	<i>718</i>	<i>751</i>	<i>770</i>	<i>794</i>
Nederlands taalgebied	226	201	295	304	302	321	332	346
Frans taalgebied	639	921	1 154	1 164	1 134	1 175	1 198	1 222
Duits taalgebied	1 000	377	671	692	692	751	828	902
Brussel-Hoofdstad	741	675	1 447	1 518	1 620	1 708	1 773	1 846
Frans taalgebied en Duits taalgebied	646	911	1 145	1 154	1 126	1 167	1 191	1 216

(1) De wet van 23.12.1970, heeft het arrondissement, opgericht door de wet van 2.8.1963 afgeschaft, de gemeenten ervan worden voortaan aangehecht bij het arrondissement Halle-Vilvoorde.

6.- ONTWIKKELING VAN DE MANNELIJKE BEVOLKING VAN VREEMDE NATIONALITEIT 1961 EN 1968 TOT 1973  
(op 31 december van het beschouwde jaar)

Arrondissementen, provincies en taalgebieden	1961	1968	1969	1970	1971	1972	1973
Antwerpen	16 652	24 187	24 551	24 419	26 087	26 725	27 640
Mechelen	966	2 207	2 371	2 420	2 527	2 655	2 903
Turnhout	3 051	4 182	4 390	4 658	4 841	4 914	5 180
<i>Provincie Antwerpen</i>	<i>20 669</i>	<i>30 576</i>	<i>31 312</i>	<i>31 497</i>	<i>33 455</i>	<i>34 294</i>	<i>35 723</i>
Brussel-Hoofdstad	34 803	82 763	86 324	90 994	96 663	99 822	103 494
Arr. (wet van 2 augustus 1963) (1)	894	2 061	2 392	-	-	-	-
Halle-Vilvoorde	2 756	5 615	5 944	9 379	10 086	10 686	11 305
Leuven	2 082	4 757	5 280	4 968	5 972	6 326	6 683
Nijvel	3 745	7 322	7 705	8 029	8 792	9 554	10 301
<i>Provincie Brabant</i>	<i>44 280</i>	<i>102 518</i>	<i>107 645</i>	<i>113 370</i>	<i>121 513</i>	<i>126 388</i>	<i>131 783</i>
Aat	1 786	2 370	2 376	2 131	2 214	2 266	2 309
Charleroi	41 811	48 666	48 480	46 493	47 315	47 476	47 948
Bergen	18 833	23 979	24 017	22 582	23 037	23 480	23 784
Moeskroen	2 064	3 485	3 736	3 747	4 027	4 295	4 524
Zinnik	11 579	14 534	14 697	14 107	14 484	14 586	14 757
Thuin	7 864	9 679	9 383	8 883	9 015	9 182	9 304
Doornik	2 926	6 009	6 328	5 645	5 847	6 227	6 563
<i>Provincie Henegouwen</i>	<i>86 863</i>	<i>108 722</i>	<i>109 017</i>	<i>103 588</i>	<i>105 939</i>	<i>107 512</i>	<i>109 189</i>
Hoei	2 133	2 595	2 575	2 485	2 600	2 750	3 000
Luik	45 591	56 385	55 627	56 017	57 681	58 910	59 730
Verviers	4 445	8 216	8 508	8 367	8 761	9 333	10 097
Borgworm	674	977	951	843	849	864	935
<i>Provincie Luik</i>	<i>52 843</i>	<i>68 173</i>	<i>67 661</i>	<i>67 712</i>	<i>69 891</i>	<i>71 857</i>	<i>73 762</i>
Hasselt	12 194	17 942	18 060	17 808	18 694	18 993	19 170
Maaseik	3 273	5 646	5 790	6 089	6 523	6 783	7 031
Tongeren	5 313	7 899	7 831	6 874	7 174	7 283	7 538
<i>Provincie Limburg</i>	<i>20 780</i>	<i>31 477</i>	<i>31 681</i>	<i>30 771</i>	<i>32 391</i>	<i>33 059</i>	<i>33 739</i>
Aarlen	1 808	2 599	2 700	2 198	2 261	2 327	2 420
Bastenaken	239	273	288	258	274	299	311
Marche-en-Famenne	202	310	322	306	377	437	531
Neufchâteau	294	490	513	469	458	507	595
Virton	1 122	1 166	1 194	1 255	1 306	1 416	1 472
<i>Provincie Luxemburg</i>	<i>3 665</i>	<i>4 838</i>	<i>5 017</i>	<i>4 486</i>	<i>4 676</i>	<i>4 986</i>	<i>5 329</i>
Dinant	1 127	1 249	1 249	1 243	1 270	1 363	1 389
Namen	5 444	7 942	8 097	7 447	7 766	7 918	8 041
Philippeville	1 172	1 391	1 429	1 445	1 475	1 508	1 556
<i>Provincie Namen</i>	<i>7 743</i>	<i>10 582</i>	<i>10 775</i>	<i>10 135</i>	<i>10 511</i>	<i>10 789</i>	<i>10 986</i>
Aalst	523	823	895	903	951	987	1 045
Dendermonde	326	551	617	631	747	803	1 001
Eeklo	631	984	1 050	1 033	1 104	1 137	1 138
Gent	2 849	5 138	5 174	4 921	5 371	5 667	5 993
Oudenaarde	217	350	365	389	423	441	529
Sint-Niklaas	1 157	2 229	2 296	2 343	2 546	2 701	2 873
<i>Provincie Oost-Vlaanderen</i>	<i>5 703</i>	<i>10 075</i>	<i>10 397</i>	<i>10 220</i>	<i>11 142</i>	<i>11 736</i>	<i>12 579</i>
Brugge	1 164	1 498	1 633	1 680	1 736	1 778	1 897
Diksmuide	55	83	85	72	75	87	88
Ieper	590	803	895	936	1 040	1 086	1 175
Kortrijk	780	1 239	1 368	1 469	1 569	1 699	2 036
Oostende	491	866	885	816	888	989	1 179
Roeselare	206	279	298	328	358	388	419
Tielt	85	130	140	132	130	150	195
Veurne	268	386	414	444	526	649	727
<i>Provincie West-Vlaanderen</i>	<i>3 639</i>	<i>5 284</i>	<i>5 718</i>	<i>5 877</i>	<i>6 322</i>	<i>6 826</i>	<i>7 716</i>
<i>Het Rijk</i>	<i>246 185</i>	<i>372 245</i>	<i>379 223</i>	<i>377 656</i>	<i>395 840</i>	<i>407 447</i>	<i>420 806</i>
Nederlands taalgebied	56 523	89 845	92 724	92 712	99 368	102 927	107 745
Frans taalgebied	153 645	197 296	197 735	191 495	197 141	201 744	206 327
Duits taalgebied	1 214	2 341	2 440	2 455	2 668	2 954	3 240
Brussel-Hoofdstad	34 803	82 763	86 324	90 994	96 663	99 822	103 494
Frans taalgebied en Duits taalgebied	154 859	199 637	200 175	193 950	199 809	204 698	209 567

(1) De wet van 23.12.1970, heeft het arrondissement, opgericht door de wet van 2.8.1963 afgeschaft, de gemeenten ervan worden voortaan aangehecht bij het arr. Halle-Vilvoorde.

7.- ONTWIKKELING VAN DE VROUWELIJKE BEVOLKING VAN VREEMDE NATIONALITEIT 1961 en 1968 tot 1973  
(op 31 december van het beschouwde jaar)

Arrondissementen, provincies en taalgebieden	1961	1968	1969	1970	1971	1972	1973
Antwerpen	12 693	17 542	17 704	17 482	18 424	18 961	19 816
Mechelen	790	1 520	1 635	1 755	1 862	2 011	2 200
Turnhout	2 307	3 459	3 536	3 491	3 611	3 702	3 880
<i>Provincie Antwerpen</i>	<i>15 790</i>	<i>22 521</i>	<i>22 875</i>	<i>22 728</i>	<i>23 897</i>	<i>24 674</i>	<i>25 896</i>
Brussel-Hoofdstad	34 186	73 112	76 546	82 513	86 953	89 693	92 788
Arr. (wet 2 augustus 1963) (1)	881	2 154	2 409	-	-	-	-
Halle-Vilvoorde	2 235	5 048	5 349	8 227	8 920	9 551	10 004
Leuven	1 608	3 126	3 448	3 504	4 008	4 164	4 439
Nijvel	3 227	6 209	6 634	6 879	7 566	8 222	8 957
<i>Provincie Brabant</i>	<i>42 137</i>	<i>89 649</i>	<i>94 386</i>	<i>101 123</i>	<i>107 447</i>	<i>111 630</i>	<i>116 188</i>
Aat	1 415	1 843	1 898	1 754	1 832	1 909	1 993
Charleroi	32 999	38 358	38 728	38 045	38 923	39 144	39 623
Bergen	15 471	20 467	20 695	20 698	21 274	21 727	22 219
Moeskroen	2 758	3 756	3 968	3 972	4 156	4 332	4 557
Zinnik	9 396	12 618	12 951	12 527	12 800	12 980	13 209
Thuin	6 627	8 163	8 378	7 691	7 880	7 976	8 095
Doornik	3 499	4 694	4 857	4 827	5 073	5 227	5 518
<i>Provincie Henegouwen</i>	<i>72 165</i>	<i>89 899</i>	<i>91 475</i>	<i>89 514</i>	<i>91 938</i>	<i>93 295</i>	<i>95 214</i>
Hoei	1 621	1 926	1 943	1 931	2 049	2 211	2 433
Luik	36 687	46 393	46 616	46 799	48 083	48 786	49 562
Verviers	3 586	6 818	7 101	6 775	7 120	7 539	8 033
Borgworm	498	694	690	604	629	665	736
<i>Provincie Luik</i>	<i>42 392</i>	<i>55 831</i>	<i>56 350</i>	<i>56 109</i>	<i>57 881</i>	<i>59 201</i>	<i>60 764</i>
Hasselt	9 840	13 638	13 849	13 795	14 391	14 712	15 189
Maaseik	2 420	4 336	4 499	4 629	4 966	5 242	5 404
Tongeren	4 393	6 183	6 250	5 901	6 162	6 265	6 452
<i>Provincie Limburg</i>	<i>16 653</i>	<i>24 167</i>	<i>24 598</i>	<i>24 325</i>	<i>25 519</i>	<i>26 219</i>	<i>27 045</i>
Aarlen	1 379	1 856	1 940	1 715	1 790	1 822	1 838
Bastenaken	208	243	247	242	239	272	288
Marche-en-Famenne	208	256	266	284	324	355	443
Neufchâteau	368	454	448	471	468	535	571
Virton	1 450	1 064	1 083	1 093	1 073	1 189	1 231
<i>Provincie Luxemburg</i>	<i>3 613</i>	<i>3 873</i>	<i>3 984</i>	<i>3 805</i>	<i>3 894</i>	<i>4 173</i>	<i>4 371</i>
Dinant	935	1 081	1 103	1 117	1 135	1 222	1 247
Namen	4 548	6 433	6 560	6 162	6 411	6 575	6 767
Philippeville	959	1 219	1 230	1 210	1 238	1 273	1 310
<i>Provincie Namen</i>	<i>6 442</i>	<i>8 733</i>	<i>8 893</i>	<i>8 489</i>	<i>8 784</i>	<i>9 070</i>	<i>9 324</i>
Aalst	409	681	759	728	736	763	775
Dendermonde	254	335	393	443	530	587	720
Eeklo	404	599	626	659	707	754	734
Gent	2 243	3 546	3 799	3 579	3 966	4 142	4 460
Oudenaarde	247	319	349	376	403	420	479
Sint-Niklaas	809	1 478	1 551	1 571	1 692	1 822	1 954
<i>Provincie Oost-Vlaanderen</i>	<i>4 366</i>	<i>6 958</i>	<i>7 477</i>	<i>7 356</i>	<i>8 034</i>	<i>8 488</i>	<i>9 122</i>
Brugge	1 015	1 271	1 350	1 349	1 370	1 350	1 386
Diksmuide	54	77	75	64	70	77	76
Ieper	619	805	864	889	934	945	986
Kortrijk	1 025	1 372	1 467	1 466	1 525	1 591	1 781
Oostende	486	724	731	667	709	800	919
Roeselare	207	246	248	273	284	299	313
Tielt	87	105	102	81	73	82	102
Veurne	250	331	349	388	438	491	552
<i>Provincie West-Vlaanderen</i>	<i>3 743</i>	<i>4 931</i>	<i>5 186</i>	<i>5 177</i>	<i>5 403</i>	<i>5 635</i>	<i>6 115</i>
<i>Het Rijk</i>	<i>207 301</i>	<i>306 552</i>	<i>315 224</i>	<i>318 626</i>	<i>332 797</i>	<i>342 385</i>	<i>354 039</i>
Nederlands taalgebied	45 276	68 895	71 342	71 317	75 781	78 731	82 621
Frans taalgebied	126 877	162 759	165 498	162 952	168 044	171 707	176 158
Duits taalgebied	962	1 786	1 838	1 844	2 019	2 254	2 472
Brussel-Hoofdstad	34 186	73 112	76 546	82 513	86 953	89 693	92 788
Frans taalgebied en Duits taalgebied	127 839	164 545	167 336	164 796	170 063	173 961	178 630

(1) De wet van 23-12-1970, heeft het arrondissement, opgericht door de wet van 2-8-1963 afgeschaft, de gemeenten ervan worden voortaan aangehecht bij het arr. Halle-Vilvoorde.

## 8.- LOOP VAN DE BEVOLKING VAN VREEMDE NATIONALITEIT SINDS 31 DECEMBER 1961

Jaren	Geboorten (werkelijke)		Sterfgevallen (werkelijke)		Natuurlijk accres (geboorten - sterfgevallen)	
	Absoluut aantal	per 10 000 inwoners	Absoluut aantal	per 10 000 inwoners	Absoluut aantal	per 10 000 inwoners
1962	10 091	10,91	3 165	3,42	6 926	7,49
1963	10 751	11,52	3 081	3,30	7 670	8,22
1964	12 156	12,89	3 108	3,30	9 048	9,59
1965	13 747	14,47	3 353	3,53	10 394	10,94
1966	14 727	15,41	3 475	3,64	11 252	11,77
1967	14 930	15,54	3 714	3,87	11 216	11,67
1968	15 114	15,69	3 969	4,12	11 145	11,57
1969	15 710	16,26	3 944	4,08	11 766	12,18
1970	16 229	16,82	3 849	3,99	12 380	12,83
1971	16 427	16,94	3 953	4,08	12 474	12,86
1972	16 701	17,17	3 907	4,02	12 794	13,15
1973	16 669	17,08	3 971	4,07	12 698	13,01

## 8.- (vervolg)

Jaren	Binnen- en buiten- landse immigratie		Binnen- en buiten- landse emigratie		Migratiesaldo Immigratie-emigratie		Saldo in verband met veran- deringen van natio- naliteit	Totaal accres	
	Absoluut aantal	per 10 000 inwoners	Absoluut aantal	per 10 000 inwoners	Absoluut aantal	per 10 000 inwoners		Absoluut aantal	per 10 000 inwoners
1962	94 995	102,68	74 031	80,02	20 964	22,66	647	27 243	29,45
1963	121 331	130,07	86 523	92,75	34 808	37,31	811	41 667	44,67
1964	147 814	156,78	98 092	104,04	49 722	52,74	698	58 072	61,59
1965	141 608	149,07	107 770	113,45	33 838	35,62	806	43 426	45,72
1966	131 178	137,27	109 381	114,46	21 797	22,81	602	32 447	33,95
1967	118 297	123,15	104 749	109,04	13 548	14,10	559	24 205	25,20
1968	112 882	117,19	106 693	110,77	6 189	6,42	4 183	13 151	13,65
1969	112 955	116,93	101 511	105,08	11 444	11,85	7 560	15 650	16,20
1970	119 042	123,35	103 678	107,43	15 364	15,92	5 954	21 790	22,58
1971	116 939	120,61	91 675	94,55	25 264	26,06	5 383	32 355	33,37
1972	114 793	118,02	101 809	104,67	12 984	13,35	4 583	21 195	21,79
1973	118 897	121,86	100 799	103,31	18 098	18,55	5 783	25 013	25,64

## 9.- AANTAL VREEMDELINGEN PER TAALGEBIED 1947-1954 EN 1961 TOT 1973

Jaren	Nederlands taalgebied		Frans taalgebied		Duits taalgebied		Brussel- Hoofdstad		Totale bevolking op 31 december
	Absoluut aantal	per 100 vreemde- lingen	Absoluut aantal	per 100 vreemde- lingen	Absoluut aantal	per 100 vreemde- lingen	Absoluut aantal	per 100 vreemde- lingen	
1947	102 727	27,55	188 526	51,28	5 486	1,49	70 880	19,28	367 619
1954	86 267	22,73	237 709	62,64	2 294	0,60	53 258	14,03	379 528
1961	101 799	22,45	280 522	61,86	2 176	0,48	68 989	15,21	453 486
1962	109 497	22,78	292 561	60,86	2 361	0,49	76 310	15,87	480 729
1963	120 994	23,16	308 723	59,10	2 522	0,48	90 157	17,26	522 396
1964	135 680	23,37	331 518	57,11	2 802	0,49	110 468	19,03	580 468
1965	145 576	23,33	349 574	56,03	3 084	0,50	125 660	20,14	623 894
1966	154 855	23,59	357 964	54,54	3 466	0,53	140 056	21,34	656 341
1967	157 801	23,71	355 213	53,36	3 966	0,60	148 666	23,33	665 646
1968	158 740	23,39	360 055	53,04	4 127	0,61	155 875	22,96	678 797
1969	164 066	23,62	363 233	52,31	4 278	0,62	162 870	23,45	694 447
1970	164 029	23,55	354 447	50,91	4 299	0,62	173 507	23,92	696 282
1971	175 149	24,04	365 185	50,12	4 687	0,64	183 616	25,20	728 637
1972	181 658	24,23	373 451	49,80	5 208	0,69	189 515	25,28	749 832
1973	190 366	24,57	382 485	49,36	5 712	0,74	196 282	25,33	774 845

10.- VERGELIJKING VAN HET AANTAL GEBOORTEN VAN KINDEREN VAN VREEMDE NATIONALITEIT MET HET TOTAAL AANTAL GEBOORTEN - 1973

Provincies en taalgebieden	Aantal geboorten		% van het totaal der geboorten
	Totaal	van vreemde nationaliteit	
Antwerpen	19 398	1 514	7,80
Brabant	27 775	5 118	18,43
Henegouwen	18 513	4 366	23,58
Luik	13 144	2 538	19,31
Limburg	10 092	1 529	15,15
Luxemburg	3 014	196	6,50
Namen	5 429	401	7,39
Oost-Vlaanderen	17 563	638	3,63
West-Vlaanderen	14 497	369	2,55
<i>Het Rijk</i>	<i>129 425</i>	<i>16 669</i>	<i>12,88</i>
<i>Nederlands taalgebied</i>	<i>73 056</i>	<i>4 564</i>	<i>6,25</i>
<i>Frans taalgebied</i>	<i>42 406</i>	<i>7 732</i>	<i>18,23</i>
<i>Duits taalgebied</i>	<i>790</i>	<i>95</i>	<i>12,03</i>
<i>Brussel-Hoofdstad</i>	<i>13 173</i>	<i>4 278</i>	<i>32,48</i>

11.- VERGELIJKING VAN HET AANTAL STERFGEVALLEN VAN VREEMDE NATIONALITEIT MET HET TOTAAL AANTAL STERFGEVALLEN - 1973

Provincies en taalgebieden	Aantal sterfgevallen		% van het totaal der overlijdens
	Totaal	van vreemdelingen	
Antwerpen	16 857	441	2,62
Brabant	27 157	1 032	3,80
Henegouwen	18 954	1 100	5,80
Luik	14 369	735	5,12
Limburg	5 057	261	5,16
Luxemburg	2 839	59	2,08
Namen	5 250	111	2,11
Oost-Vlaanderen	16 459	143	0,87
West-Vlaanderen	11 371	89	0,78
<i>Het Rijk</i>	<i>118 313</i>	<i>3 971</i>	<i>3,36</i>
<i>Nederlands taalgebied</i>	<i>59 236</i>	<i>1 029</i>	<i>1,74</i>
<i>Frans taalgebied</i>	<i>43 791</i>	<i>2 044</i>	<i>4,67</i>
<i>Duits taalgebied</i>	<i>703</i>	<i>35</i>	<i>4,98</i>
<i>Brussel-Hoofdstad</i>	<i>14 583</i>	<i>863</i>	<i>5,92</i>

12.- VERGELIJKING VAN HET NATUURLIJK ACCRES VAN DE VREEMDELINGEN MET HET TOTAAL NATUURLIJK ACCRES 1973

Provincies en taalgebieden	Natuurlijk accres		% van het totaal natuurlijk accres
	Totaal	van vreemdelingen	
Antwerpen	+ 2 541	+ 1 073	42,23
Brabant	+ 618	+ 4 086	661,17
Henegouwen	- 441	+ 3 266	-
Luik	- 1 225	+ 1 803	-
Limburg	+ 5 035	+ 1 268	25,18
Luxemburg	+ 175	+ 137	78,29
Namen	+ 179	+ 290	162,01
Oost-Vlaanderen	+ 1 104	+ 495	44,84
West-Vlaanderen	+ 3 126	+ 280	8,96
<i>Het Rijk</i>	<i>+ 11 112</i>	<i>+ 12 698</i>	<i>114,27</i>
<i>Nederlands taalgebied</i>	<i>+ 13 820</i>	<i>+ 3 535</i>	<i>25,58</i>
<i>Frans taalgebied</i>	<i>- 1 385</i>	<i>+ 5 888</i>	<i>-</i>
<i>Duits taalgebied</i>	<i>+ 87</i>	<i>+ 60</i>	<i>68,97</i>
<i>Brussel-Hoofdstad</i>	<i>- 1 410</i>	<i>+ 3 415</i>	<i>-</i>

13.- VERGELIJKING VAN DE MIGRATIECIJFERS 1973

Provincies en taalgebieden	Vreemdelingen migratiesaldo	% van de totale bevolking
Antwerpen	+ 2 222	+ 0,14
Brabant	+ 7 047	+ 0,32
Henegouwen	+ 1 855	+ 0,14
Luik	+ 2 715	+ 0,27
Limburg	+ 999	+ 0,15
Luxemburg	+ 486	+ 0,22
Namen	+ 341	+ 0,09
Oost-Vlaanderen	+ 1 136	+ 0,09
West-Vlaanderen	+ 1 297	+ 0,12
<i>Het Rijk</i>	<i>+ 18 098</i>	<i>+ 0,19</i>
<i>Nederlands taalgebied</i>	<i>+ 7 104</i>	<i>+ 0,13</i>
<i>Frans taalgebied</i>	<i>+ 6 266</i>	<i>+ 0,20</i>
<i>Duits taalgebied</i>	<i>+ 460</i>	<i>+ 0,73</i>
<i>Brussel-Hoofdstad</i>	<i>+ 4 268</i>	<i>+ 0,40</i>





MIGRATIEBEWEGINGEN IN 1973

## 1.- ALGEMENE ONTWIKKELING VAN DE MIGRATIES

JAREN	Binnenlandse migraties			Buitenlandse migraties			Personen waarvan de verblijfplaats onbekend is	Resultaten
	Immigratie	Emigratie	Vershil	Immigratie	Emigratie	Vershil		
1	2	3	4	5	6	7	8	9 = 4 + 7 - 8
1920-1924	521 788	504 077	17 711	37 065	35 266	1 799	10 864	+ 8 646
1925-1929	533 572	520 167	13 405	46 037	31 765	14 272	9 240	+ 18 437
1930-1934	579 613	567 716	11 897	29 597	20 364	9 233	9 465	+ 11 665
1935-1939	556 769	550 297	6 472	16 508	15 610	898	5 372	+ 1 998
1946-1950	486 606	475 894	10 712	45 507	33 172	12 335	12 084	+ 10 963
1951-1955	544 920	539 357	5 563	47 556	37 365	10 191	7 569	+ 8 185
1956-1960	541 482	537 399	4 083	48 615	36 207	12 408	7 515	+ 8 976
1961-1965	535 639	530 765	4 874	66 903	36 525	30 378	8 989	+ 26 263
1966-1970	530 404	525 970	4 434	61 860	42 545	19 315	11 624	+ 12 125
1971	509 276	504 459	4 817	62 708	37 254	25 454	6 087	+ 24 184
1972	503 230	497 136	6 094	62 474	42 721	19 753	12 070	+ 13 777
1973	510 397	503 416	6 981	64 250	40 448	23 802	12 155	+ 18 628

## 2.- VERTROKKEN PERSONEN WAARVAN DE NIEUWE VERBLIJFPLAATS ONBEKEND IS

JAREN	Belgen			Vreemdelingen		
	Mannen	Vrouwen	Totaal	Mannen	Vrouwen	Totaal
1961	1 371	814	2 185	3 195	1 749	4 944
1962	879	503	1 382	3 027	1 604	4 631
1963	1 075	678	1 753	4 314	1 667	5 981
1964	1 629	888	2 517	5 995	1 803	7 798
1965	1 692	972	2 664	8 539	2 550	11 089
1966	1 300	710	2 010	8 495	2 539	11 034
1967	1 274	666	1 940	7 343	3 292	10 635
1968	1 548	884	2 432	6 543	3 305	9 848
1969	1 701	1 013	2 714	4 295	2 459	6 754
1970	1 773	1 024	2 797	5 115	2 841	7 956
1971	1 060	673	1 733	2 752	1 602	4 354
1972	1 833	1 050	2 883	5 720	3 467	9 187
1973	2 064	1 108	3 172	5 599	3 384	8 983

## 3.- ONTWIKKELING VAN DE BUITENLANDSE MIGRATIES NAAR NATIONALITEIT EN GESLACHT

JAREN	Immigraties						Emigraties (1)					
	Belgen			Vreemdelingen			Belgen			Vreemdelingen		
	Mannen	Vrouwen	Totaal	Mannen	Vrouwen	Totaal	Mannen	Vrouwen	Totaal	Mannen	Vrouwen	Totaal
1920-1924	6 083	5 675	11 758	14 800	10 506	25 306	12 349	11 844	24 193	5 938	5 135	11 073
1925-1929	5 119	4 492	9 611	23 198	13 228	36 426	9 350	8 243	17 593	8 622	5 551	14 173
1930-1934	4 829	4 117	8 946	11 780	8 871	20 651	4 219	4 044	8 263	7 059	5 042	12 101
1935-1939	3 447	3 499	6 946	4 297	5 266	9 563	3 027	3 262	6 289	4 638	4 684	9 322
1948-1950	2 629	3 297	5 926	27 920	16 035	43 955	4 259	4 863	9 122	23 083	9 807	32 890
1951-1955	2 882	3 564	6 446	25 226	15 884	41 110	5 114	5 661	10 775	16 759	9 831	26 590
1956-1960	4 005	4 712	8 717	21 508	18 390	39 898	4 701	5 149	9 850	15 369	10 988	26 357
1961-1965	3 200	3 877	7 077	36 569	23 257	59 826	5 562	5 957	11 519	14 171	10 834	25 005
1966-1970	3 142	3 857	6 999	29 731	25 130	54 860	5 069	5 966	11 035	17 249	14 260	31 509
1971	2 664	3 466	6 130	31 122	25 456	56 578	4 753	5 802	10 555	13 584	13 115	26 699
1972	3 318	4 102	7 420	30 180	24 874	55 054	4 743	5 790	10 533	16 795	15 393	32 188
1973	3 300	4 189	7 489	30 927	25 834	56 761	4 451	5 434	9 885	15 596	14 967	30 563

(1) Niet inbegrepen de personen waarvan de nieuwe verblijfplaats onbekend is.

## 4.- BINNENLANDSE MIGRATIES PER PROVINCIE IN 1973

## A. Inwijking

PROVINCIES	Totaal aantal personen die hun gewone verblijfplaats in een gemeente van de provincie zijn komen vestigen (1)=(2)+(3)			Aantal personen die hun gewone verblijfplaats in een andere gemeente gevestigd hebben zonder hun provincie te verlaten (2)			Aantal personen die in de provincie zijn komen wonen (3)			Aantal immigranten in elke provincie per 1 000 inwoners (4)
	M	V	T	M	V	T	M	V	T	
Antwerpen	36 256	37 054	73 310	30 778	31 778	62 556	5 478	5 276	10 754	6,94
Brabant	76 408	75 822	152 230	64 101	63 409	127 510	12 307	12 413	24 720	11,21
Henegouwen	39 434	38 789	78 223	33 091	32 473	65 564	6 343	6 316	12 659	9,58
Luik	31 532	31 054	62 586	27 869	27 295	55 164	3 663	3 759	7 422	7,30
Limburg	12 245	11 526	23 771	9 672	9 151	18 823	2 573	2 375	4 948	7,36
Luxemburg	5 005	5 145	10 150	3 298	3 357	6 655	1 707	1 788	3 495	16,02
Namen	12 384	12 288	24 672	7 863	7 758	15 621	4 521	4 530	9 051	23,47
Oost-Vlaanderen	24 314	24 635	48 949	19 170	19 569	38 739	5 144	5 066	10 210	7,73
West-Vlaanderen	17 974	18 532	36 506	14 473	14 886	29 359	3 501	3 646	7 147	6,70
<i>Totaal :</i>	<i>255 552</i>	<i>254 845</i>	<i>510 397</i>	<i>210 315</i>	<i>209 676</i>	<i>419 991</i>	<i>45 237</i>	<i>45 169</i>	<i>90 406</i>	<i>9,27</i>

## B. Uitwijking

PROVINCIES	Totaal aantal personen die hun gemeente van verblijf in de provincie hebben verlaten (1)=(2)+(3)			Aantal personen die hun gewone verblijfplaats in een andere gemeente gevestigd hebben zonder hun provincie te verlaten (2)			Aantal personen die hun provincie van verblijf verlaten hebben (3)			Aantal emigranten in elke provincie per 1 000 inwoners (4)
	M	V	T	M	V	T	M	V	T	
Antwerpen	35 980	37 093	73 073	30 778	31 778	62 556	5 202	5 315	10 517	6,78
Brabant	76 694	75 762	152 456	64 101	63 409	127 510	12 593	12 353	24 946	11,31
Henegouwen	40 015	39 425	79 440	33 091	32 473	65 564	6 924	6 952	13 876	10,50
Luik	31 375	30 647	62 022	27 869	27 295	55 164	3 506	3 352	6 858	6,75
Limburg	12 353	11 666	24 019	9 672	9 151	18 823	2 681	2 515	5 196	7,73
Luxemburg	5 050	5 156	10 206	3 298	3 357	6 655	1 752	1 799	3 551	16,28
Namen	11 815	11 736	23 551	7 863	7 758	15 621	3 952	3 978	7 930	20,56
Oost-Vlaanderen	24 033	24 697	48 730	19 170	19 569	38 739	4 863	5 128	9 991	7,57
West-Vlaanderen	18 237	18 663	36 900	14 473	14 886	29 359	3 764	3 777	7 541	7,07
<i>Totaal :</i>	<i>255 552</i>	<i>254 845</i>	<i>510 397</i>	<i>210 315</i>	<i>209 676</i>	<i>419 991</i>	<i>45 237</i>	<i>45 169</i>	<i>90 406</i>	<i>9,27</i>

## 5.- MIGRATIES TUSSEN DE TAALGEBIEDEN IN 1973

GEVESTIGD IN EEN GEMEENTE VAN VOLGEND TAALGEBIED	Vertrokken uit een gemeente van volgend taalgebied							
	Nederlands taalgebied		Frans taalgebied (1)		Brussel-Hoofdstad		Totalen	
	Absolute cijfers	% van het totaal	Absolute cijfers	% van het totaal	Absolute cijfers	% van het totaal	Absolute cijfers	% van het totaal

## A. Mannelijk geslacht

Nederlands taalgebied	101 749	39,81	3 316	1,30	9 134	3,58	114 199	44,69
Frans taalgebied (1)	3 733	1,46	86 620	33,89	7 639	2,99	97 992	38,34
Brussel-Hoofdstad	5 949	2,33	5 482	2,15	31 930	12,49	43 361	16,97
<i>Totaal :</i>	<u>111 431</u>	<u>43,60</u>	<u>95 418</u>	<u>37,34</u>	<u>48 703</u>	<u>19,06</u>	<u>255 552</u>	<u>100,00</u>

## B. Vrouwelijk geslacht

Nederlands taalgebied	102 791	40,33	3 032	1,19	8 964	3,52	114 787	45,04
Frans taalgebied (1)	3 827	1,50	85 415	33,52	7 693	3,02	96 935	38,04
Brussel-Hoofdstad	5 999	2,36	5 523	2,16	31 601	12,40	43 123	16,92
<i>Totaal :</i>	<u>112 617</u>	<u>44,19</u>	<u>93 970</u>	<u>36,87</u>	<u>48 258</u>	<u>18,94</u>	<u>254 845</u>	<u>100,00</u>

## C. Totaal

Nederlands taalgebied	204 540	40,07	6 348	1,24	18 098	3,55	228 986	44,86
Frans taalgebied (1)	7 560	1,48	172 035	33,71	15 332	3,00	194 927	38,19
Brussel-Hoofdstad	11 948	2,34	11 005	2,16	63 531	12,45	86 484	16,95
<i>Totaal :</i>	<u>224 048</u>	<u>43,89</u>	<u>189 388</u>	<u>37,11</u>	<u>96 961</u>	<u>19,00</u>	<u>510 397</u>	<u>100,00</u>

(1) Inclusief de 25 gemeenten van het Duitse taalgebied met 63 321 inwoners op 31 december 1973.

## 6.- MIGRATIES TUSSEN DE PROVINCIES IN 1973

Gevestigd in een gemeente van	Vertrokken uit een gemeente van									
	Antwerpen	Brabant	Henegouwen	Luik	Limburg	Luxemburg	Namen	Oost-Vlaanderen	West-Vlaanderen	Het Rijk (1)
A. Mannen										
Antwerpen	30 778	2 133	133	113	878	32	57	1 347	509	5 202
Brabant	2 325	64 101	3 305	1 271	903	483	1 529	1 809	968	12 593
Henegouwen	145	3 374	33 091	537	79	212	1 685	290	602	6 924
Luik	133	1 224	437	27 869	411	548	661	39	53	3 506
Limburg	884	1 052	107	320	9 672	16	29	169	104	2 681
Luxemburg	24	484	152	577	4	3 298	450	38	23	1 752
Namen	48	1 218	1 478	712	16	380	7 863	50	50	3 952
Oost-Vlaanderen	1 357	1 782	267	51	165	8	41	19 170	1 192	4 863
West-Vlaanderen	562	1 040	464	82	117	28	69	1 402	14 473	3 764
<i>Het Rijk (1)</i>	<i>5 478</i>	<i>12 307</i>	<i>6 343</i>	<i>3 663</i>	<i>2 573</i>	<i>1 707</i>	<i>4 521</i>	<i>5 144</i>	<i>3 501</i>	<i>45 237</i>
B. Vrouwen										
Antwerpen	31 778	2 237	122	115	874	32	55	1 364	516	5 315
Brabant	2 229	63 409	3 375	1 238	844	479	1 484	1 685	1 019	12 353
Henegouwen	124	3 437	32 473	533	59	218	1 725	274	582	6 952
Luik	129	1 179	419	27 295	301	580	628	45	71	3 352
Limburg	810	951	65	398	9 151	13	25	156	97	2 515
Luxemburg	21	477	158	577	4	3 357	508	31	23	1 799
Namen	53	1 179	1 435	767	18	423	7 758	54	49	3 978
Oost-Vlaanderen	1 390	1 894	276	56	170	13	40	19 569	1 289	5 128
West-Vlaanderen	520	1 059	466	75	105	30	65	1 457	14 886	3 777
<i>Het Rijk (1)</i>	<i>5 276</i>	<i>12 413</i>	<i>6 316</i>	<i>3 759</i>	<i>2 375</i>	<i>1 788</i>	<i>4 530</i>	<i>5 066</i>	<i>3 646</i>	<i>45 169</i>
C. Totaal										
Antwerpen	62 556	4 370	255	228	1 752	64	112	2 711	1 025	10 517
Brabant	4 554	127 510	6 680	2 509	1 747	962	3 013	3 494	1 987	24 946
Henegouwen	269	6 811	65 564	1 070	138	430	3 410	564	1 184	13 876
Luik	262	2 403	856	55 164	712	1 128	1 289	84	124	6 858
Limburg	1 694	2 003	172	718	18 823	29	54	325	201	5 196
Luxemburg	45	961	310	1 154	8	6 655	958	69	46	3 551
Namen	101	2 397	2 913	1 479	34	803	15 621	104	99	7 930
Oost-Vlaanderen	2 747	3 676	543	107	335	21	81	38 739	2 481	9 991
West-Vlaanderen	1 082	2 099	930	157	222	58	134	2 859	29 359	7 541
<i>Het Rijk (1)</i>	<i>10 754</i>	<i>24 720</i>	<i>12 659</i>	<i>7 422</i>	<i>4 948</i>	<i>3 495</i>	<i>9 051</i>	<i>10 210</i>	<i>7 147</i>	<i>90 406</i>

(1) De personen die van gemeente veranderd zijn zonder hun provincie te hebben verlaten (cijfers van de diagonaal) zijn niet in het totaal van het Rijk begrepen.

7.- MIGRATIES TUSSEN DE ARRONDISSEMENTEN 1973 (1)  
A. Mannen

ARRONDISSEMENTEN VAN VESTIGING	ARRONDISSEMENTEN																				
	Antwerpen	Mechelen	Turnhout	Brussel- Hoofdstad	Halle- Vilvoorde	Leuven	Nijvel	Aat	Charleroi	Bergen	Moeskroen	Zinnik	Tuin	Doomik	Hoel	Luk	Verviers	Borgworm	Haselt	Maaseik	Tongeren
	van 11	van 12	van 13	van 21	van 23	van 24	van 25	van 51	van 52	van 53	van 54	van 55	van 56	van 57	van 61	van 62	van 63	van 64	van 71	van 72	van 73
naar :																					
11	439	827	680	486	233	341	32	1	49	18	3	22	4	9	10	78	25	1	274	86	83
12	893	352	227	142	392	326	6	-	16	-	1	4	1	2	-	2	1	-	59	9	16
13	758	228	374	51	42	266	8	-	9	-	-	3	3	-	1	11	3	1	231	103	23
21	466	127	57	31 930	3 149	652	1 419	128	668	498	91	362	207	195	70	527	165	58	139	44	61
23	157	322	30	5 789	4 684	441	301	12	52	33	12	95	18	15	8	36	14	4	55	17	18
24	321	369	229	1 026	680	5 935	171	3	51	17	5	20	13	8	10	46	10	34	485	103	100
25	45	2	8	3 370	629	324	3 601	34	433	94	21	206	49	34	36	122	49	35	21	1	8
51	6	1	-	186	20	2	38	721	22	200	14	129	12	263	3	11	-	3	5	2	3
52	37	13	11	582	48	40	339	34	11 975	165	14	572	850	49	29	124	29	11	49	8	4
53	22	-	1	469	40	24	70	240	195	4 975	12	381	106	123	3	68	13	2	8	-	2
54	5	-	1	59	1	7	10	11	8	5 598	8	1	187	-	10	7	-	-	-	-	-
55	11	2	3	515	110	13	213	108	481	434	5 2	877	475	46	9	26	6	1	5	2	2
56	5	-	-	168	9	10	45	8	1 128	107	5	498	1 839	21	7	27	13	1	4	-	3
57	10	4	1	221	17	20	29	253	61	125	166	48	23	2 653	4	26	3	1	7	-	3
61	2	-	3	146	21	7	35	2	48	16	3	13	13	8	7 335	867	50	126	5	-	2
62	66	5	8	431	34	61	100	9	143	78	10	34	30	18	544	7 328	722	310	73	22	138
63	25	2	1	142	18	23	43	7	34	13	6	7	6	12	43	842	4 574	26	12	3	25
64	-	-	1	105	8	26	71	4	7	6	1	2	6	1	144	427	32	499	24	-	16
71	219	49	257	105	47	502	10	1	22	2	1	6	4	3	7	145	10	17	3 665	672	607
72	93	15	160	50	20	42	-	-	8	2	-	1	-	1	-	20	3	-	669	1 531	176
73	52	7	26	55	21	49	2	-	8	5	-	4	-	11	3	162	20	24	591	213	1 548
81	3	-	2	59	5	14	8	4	22	16	2	3	4	4	8	49	10	5	2	5	-
82	4	-	-	49	4	2	10	-	8	8	1	2	2	5	11	50	50	3	-	-	-
83	11	-	-	73	10	6	21	1	11	8	-	9	4	-	36	163	39	5	2	-	-
84	6	2	1	97	11	10	30	-	31	5	-	13	10	4	4	44	16	6	3	-	2
85	3	-	-	57	3	-	14	3	20	4	-	3	2	3	1	38	2	8	2	-	-
91	16	1	-	228	31	11	61	8	108	26	2	13	22	8	48	80	22	-	1	-	-
92	17	11	10	574	70	32	367	4	765	43	2	30	63	27	220	185	40	37	13	2	9
93	2	-	-	108	12	6	29	3	379	30	2	9	133	8	10	12	7	-	3	-	1
41	48	11	10	329	414	27	12	10	6	6	4	18	1	1	-	4	-	-	12	4	2
42	94	36	9	132	160	22	5	-	4	5	-	2	-	3	-	2	-	-	2	1	3
43	21	1	-	19	12	3	-	-	3	1	1	1	1	-	1	-	3	-	6	4	1
44	267	32	28	241	117	70	14	3	14	10	5	9	5	10	2	12	5	-	62	13	18
45	17	4	1	76	51	9	1	74	4	11	9	8	-	51	-	2	3	-	-	3	-
46	661	84	23	46	24	21	4	1	4	2	1	2	-	1	1	4	-	-	24	5	9
31	161	16	11	222	58	40	11	-	28	6	7	6	4	4	1	6	1	-	25	10	1
32	12	2	-	9	2	3	-	-	-	-	7	-	-	1	1	-	-	-	-	2	1
33	30	4	-	14	4	4	4	-	4	-	87	1	1	3	-	-	-	-	3	1	-
34	71	8	5	64	38	26	7	3	3	21	220	3	3	60	1	5	4	1	12	3	2
35	88	6	6	162	47	40	17	4	20	13	13	8	3	5	2	9	9	2	13	4	3
36	34	4	2	26	12	9	1	-	2	2	9	1	-	4	-	1	1	-	1	3	-
37	13	-	1	15	5	10	-	-	1	-	4	2	-	3	-	-	-	-	9	-	-
38	22	8	5	75	22	17	4	2	6	7	12	5	3	4	2	3	4	-	2	3	6
Het Rijk	4 794	2 203	1 818	16 773	6 651	3 558	3 562	975	4 886	2 042	758	2 563	2 078	1 215	1 280	4 246	1 391	722	2 913	1 348	1 348
(3)																					

- (1) Deze tabel werd opgemaakt aan de hand van gegevens verstrekt door de registratie van de immigraties.
- (2) De bestuurlijke arrondissementen worden met hun coderingsnummer vermeld in de eerste kolom alsook bovenaan in de tabel.
- (3) De op deze regel verstrekte gegevens hebben betrekking op het totaal aantal personen, die de diverse, bovenaan in de tabel vermelde arrondissementen hebben verlaten. De personen die van gemeente veranderd zijn zonder hun arrondissement te hebben verlaten (cijfers van de diagonaal) zijn dus niet in die totalen begrepen.
- (4) De gegevens uit deze kolom slaan op het totaal aantal personen die zich in het arrondissement hebben gevestigd - hetwelk door het nummer in de eerste kolom is aangeduid - en die afkomstig zijn uit de diverse andere bovenaan in de tabel vermelde arrondissementen.

VAN VERTREK

Aarien	Bastenaken	Marche-en-Famenne	Nenfichateau	Virton	Dinant	Namen	Philippeville	Aalst	Dendermonde	Eeklo	Gent	Oudenaarde	Sint-Niklaas	Brugge	Diksmuide	Leper	Kortrijk	Oostende	Roeselare	Tielt	Veurne	Het Rijk
van 81	van 82	van 83	van 84	van 85	van 91	van 92	van 93	van 41	van 42	van 43	van 44	van 45	van 46	van 31	van 32	van 33	van 34	van 35	van 36	van 37	van 38	(4)
7	3	3	2	3	4	30	5	66	105	16	318	23	555	114	18	34	67	124	50	14	37	4 860
-	-	1	-	-	1	2	1	29	44	7	37	6	65	18	3	3	13	18	5	1	7	2 358
4	-	-	-	1	4	1	-	7	8	6	30	3	32	9	1	3	6	7	8	1	1	1 873
72	49	99	71	62	198	453	90	233	103	16	236	66	58	151	7	39	69	167	40	22	47	11 431
12	4	3	3	1	14	45	1	490	160	7	141	19	25	51	5	13	42	37	12	8	26	8 548
8	6	3	6	4	10	58	7	45	27	6	54	16	37	59	5	40	53	45	31	9	13	4 243
26	4	20	22	9	42	263	37	7	2	1	21	7	5	12	2	1	12	9	3	3	7	6 036
6	-	-	-	1	1	8	8	4	-	-	7	82	-	-	-	-	9	7	1	-	-	1 054
27	9	16	6	7	89	659	356	3	3	2	19	2	7	11	2	1	3	26	-	-	2	4 258
6	2	3	7	10	6	38	12	6	1	-	9	5	3	5	-	3	4	13	1	1	12	1 926
-	-	-	3	-	1	1	5	1	-	-	12	5	7	4	-	51	177	6	5	5	7	610
3	1	1	5	12	13	28	15	22	3	-	5	1	-	2	-	-	9	9	2	-	-	2 598
-	8	3	2	1	15	57	140	2	-	-	-	2	-	2	-	1	4	6	-	-	4	2 306
5	1	3	1	3	2	22	2	2	-	-	6	46	-	3	-	1	49	5	1	1	9	1 184
6	12	34	8	6	63	253	8	2	-	-	5	1	-	1	-	-	3	2	-	-	1	1 772
49	78	147	48	46	76	168	24	4	3	-	12	-	2	5	4	1	3	31	1	-	11	3 549
28	59	15	14	7	11	39	6	-	-	-	8	2	4	5	1	1	3	3	1	-	1	1 497
4	4	2	1	9	11	47	6	-	-	-	7	-	1	-	-	-	2	2	-	-	1	978
2	-	-	-	-	1	6	5	8	4	1	49	4	36	16	-	3	11	24	7	3	4	2 870
-	-	-	-	-	-	1	-	11	4	3	17	1	1	10	-	3	8	5	2	-	1	1 327
1	-	1	-	-	-	2	1	7	-	-	14	-	5	9	-	-	3	4	2	-	2	1 304
651	35	26	56	162	12	25	1	1	-	-	-	-	-	5	-	2	2	-	2	-	4	558
24	245	35	20	14	6	17	3	1	-	1	-	-	-	-	-	-	-	2	-	-	-	332
17	43	414	57	6	151	38	5	1	1	-	-	-	-	-	-	-	2	1	-	-	-	722
43	50	40	482	56	70	28	2	-	-	-	-	-	1	-	-	-	2	-	-	-	-	587
191	27	9	73	522	8	7	7	-	-	-	1	-	1	-	1	-	4	-	-	-	-	492
14	7	158	74	22	1 008	323	70	-	-	-	3	-	-	4	-	1	2	4	-	-	2	1 370
40	19	40	54	12	364	5 028	133	8	2	2	12	3	5	15	-	1	4	17	2	3	1	3 258
1	1	3	3	2	65	129	743	-	-	3	3	-	-	5	1	-	4	3	-	-	4	977
1	-	-	-	-	-	2	-	2 684	251	11	190	172	26	21	5	6	23	16	-	3	2	1 648
1	-	-	-	-	-	1	-	252	1 220	8	295	9	244	12	-	3	17	7	6	1	6	1 342
4	-	-	-	-	-	2	5	4	13	543	498	6	19	88	2	-	4	11	3	4	2	742
11	-	7	3	3	6	19	9	227	283	353	8 047	228	156	231	25	57	234	127	71	140	61	3 188
3	-	-	-	-	2	-	-	155	9	7	223	551	9	5	1	3	109	4	9	14	3	880
2	1	1	-	1	-	3	1	27	316	21	222	7	1 884	22	-	8	11	12	4	1	8	1 585
4	2	2	-	1	-	6	6	32	19	71	248	18	23	2 102	76	60	96	360	151	82	84	1 959
-	-	-	-	-	-	-	-	-	-	-	8	1	-	62	302	33	10	77	43	11	67	352
1	-	-	-	-	4	-	-	-	5	1	35	3	5	33	59	783	135	27	107	6	65	646
1	-	-	-	-	-	4	-	20	3	5	162	110	9	74	23	229	3 312	59	269	163	20	1 708
3	1	1	-	3	1	15	1	21	15	7	91	12	18	332	101	28	33	1 253	44	27	153	1 381
1	-	-	-	1	-	-	3	3	2	4	48	3	7	112	106	142	247	42	1 078	134	22	989
-	1	-	-	-	-	-	-	7	2	10	97	12	2	67	13	10	156	18	134	404	5	597
-	1	-	-	-	3	7	-	4	3	2	32	7	5	51	77	57	43	132	21	1	450	658
628	428	676	539	465	1 252	2 809	975	1 712	1 391	571	3 175	882	1 373	1 626	538	837	1 673	1 476	1 042	658	703	92 553

ARRONDISSEMENTEN VAN VESTIGING	ARRONDISSEMENTEN																					
	Antwerpen	Mechelen	Turnhout	Brussel-Hoofdstad	Halle-Vilvoorde	Leuven	Nijvel	Aar	Charleroi	Bergen	Moestroen	Zinnik	Thuin	Doornik	Heei	Luik	Verviers	Borgworm	Haselt	Maaseik	Tongeren	
	van 11	van 12	van 13	van 21	van 23	van 24	van 25	van 51	van 52	van 53	van 54	van 55	van 56	van 57	van 61	van 62	van 63	van 64	van 71	van 72	van 73	
naar :																						
11	22	207	831	705	419	252	334	37	1	47	13	4	23	2	7	5	86	19	1	256	76	70
12		971	2 382	272	131	389	302	-	1	9	1	1	2	1	2	-	-	1	-	45	8	19
13		797	264	3 349	48	56	253	8	-	6	2	1	1	-	-	2	12	2	1	196	125	15
21		428	117	45	31 601	3 309	636	1 469	146	688	503	85	390	192	192	79	448	191	53	110	29	52
23		198	360	44	5 826	4 538	439	261	10	51	39	11	95	15	21	11	39	12	5	46	22	21
24		337	376	269	930	680	5 665	134	8	50	20	7	16	5	12	14	29	21	27	459	78	107
25		44	6	13	3 394	663	325	3 539	28	447	91	18	212	47	38	35	137	47	31	19	1	7
51		7	-	-	198	24	2	32	751	24	198	15	127	10	296	-	5	2	4	2	1	4
52		37	7	12	544	52	42	348	31	11 663	141	13	546	860	45	28	106	26	5	26	3	7
53		21	-	-	526	43	20	84	248	205	4 988	18	426	108	114	6	62	14	5	7	1	1
54		2	-	2	49	5	6	8	14	3	9 578	7	1	181	-	11	12	-	-	-	-	1
55		11	1	6	527	135	14	206	122	468	462	6	2 472	449	31	12	29	5	2	2	1	-
56		4	-	-	162	8	8	55	12	1 163	121	5	477	1 773	15	9	28	13	1	4	-	2
57		10	2	-	211	22	17	27	304	61	124	165	53	19	2 571	3	26	2	3	3	-	-
61		-	-	5	128	13	7	37	-	34	16	3	16	16	7	1 377	863	66	151	7	1	4
62		58	8	7	423	51	39	81	10	156	74	10	48	26	29	618	16 715	729	305	100	21	166
63		27	3	6	161	17	25	37	6	23	15	1	11	4	4	49	793	4 506	12	11	6	38
64		1	-	-	107	9	30	73	2	11	5	-	-	4	2	154	429	27	501	23	2	19
71		247	51	247	110	55	468	10	-	21	2	1	9	2	4	3	93	6	9	3 377	647	565
72		86	11	146	34	13	47	2	1	3	2	-	1	-	-	-	28	2	-	601	1 500	153
73		58	10	18	39	15	50	1	-	2	6	-	3	-	2	1	121	19	19	574	213	1 521
81		2	1	4	69	7	8	14	3	20	15	4	6	4	4	8	58	11	8	1	3	-
82		3	-	-	39	3	1	13	1	11	12	-	1	1	7	11	54	44	-	-	-	2
83		11	-	-	81	14	6	24	1	12	10	1	10	7	3	40	180	33	8	-	1	-
84		6	2	1	85	9	6	31	-	32	4	-	12	7	4	3	49	17	4	3	-	2
85		2	-	-	51	6	1	11	5	9	4	-	3	3	2	2	43	1	6	1	-	-
91		9	-	-	244	28	7	57	12	113	26	1	18	27	3	55	78	19	1	2	1	1
92		25	11	7	587	68	31	312	1	754	52	4	37	68	23	208	171	35	36	11	2	4
93		3	-	-	107	8	5	30	-	414	26	3	10	127	6	6	16	3	-	2	-	2
41		38	22	10	289	373	30	4	12	4	4	4	18	1	4	-	3	-	-	11	-	2
42		105	37	9	134	182	16	3	-	3	3	-	-	-	2	-	4	1	-	3	3	5
43		29	1	-	16	13	6	-	-	5	-	-	-	-	-	2	-	1	-	2	2	-
44		273	40	23	222	105	55	11	2	12	5	12	6	5	10	5	13	7	-	51	17	21
45		14	2	3	81	36	16	1	74	5	7	10	3	1	49	-	4	2	1	1	3	3
46		674	67	17	50	25	17	-	-	6	3	1	1	-	2	1	1	-	-	14	11	7
31		149	25	14	241	65	35	16	-	15	7	5	3	2	6	-	9	1	-	16	10	4
32		12	1	-	5	-	5	-	-	-	-	10	1	1	3	-	-	-	-	-	3	-
33		29	3	-	21	7	6	4	2	5	-	80	2	-	5	-	1	-	-	1	-	-
34		66	6	3	77	27	20	7	3	3	13	226	3	1	64	1	7	3	-	8	4	2
35		94	12	8	179	60	40	11	1	12	12	13	8	4	6	5	17	7	4	13	7	3
36		27	6	5	22	14	11	2	1	2	1	11	-	-	1	-	1	4	-	3	2	1
37		15	1	3	11	4	8	1	-	-	-	-	1	1	2	-	-	-	-	6	1	-
38		24	6	7	79	19	17	5	1	11	9	8	5	6	6	1	5	5	-	7	1	5
Het Rijk :		4 9542	290	1 911	16 657	6 884	3 411	3 467	1063	4 920	2 057	757	2 611	2 027	1 214	1 377	4 059	1 410	702	2 647	1 306	1 315

(3)

- (1) Deze tabel werd opgemaakt aan de hand van gegevens verstrekt door de registratie van de immigraties.
- (2) De arrondissementen worden met hun coderingsnummer vermeld in de eerste kolom alsook bovenaan in de tabel.
- (3) De op deze tabel verstrekte gegevens hebben betrekking op het totaal aantal personen, die de diverse, bovenaan in de tabel vermelde arrondissementen hebben verlaten. De personen die van gemeente veranderd zijn zonder hun arrondissement te hebben verlaten (cijfers van de diagonaal) zijn dus niet in die totalen begrepen.
- (4) De gegevens uit deze kolom slaan op het totaal aantal personen die zich in het arrondissement hebben gevestigd - hetwelk door het nummer in de eerste kolom is aangeduid - en die afkomstig zijn uit de diverse andere bovenaan in de tabel vermelde arrondissementen.



## VAN VERTREK

Aarden	Bastenaken	Marche-en-Famenne	Neufchâteau	Virton	Dinant	Namen	Philippeville	Aalst	Dendermonde	Eeklo	Gent	Oudenaarde	Sint-Niklaas	Brugge	Diksmuide	Ieper	Kortrijk	Oostende	Roccellare	Tielt	Venre	Het Rijk
van 81	van 82	van 83	van 84	van 85	van 91	van 92	van 93	van 41	van 42	van 43	van 44	van 45	van 46	van 31	van 32	van 33	van 34	van 35	van 36	van 37	van 38	(4)
4	1	7	-	2	5	31	3	66	102	21	325	28	602	124	10	30	96	93	24	9	28	4 799
-	1	1	-	-	4	1	-	26	50	9	33	1	50	33	1	1	9	13	9	3	4	2 404
5	-	-	-	-	1	2	6	8	11	7	27	2	22	4	-	4	8	10	6	-	1	1 913
72	68	99	77	30	212	441	88	281	102	18	221	82	59	173	8	37	64	134	28	7	59	11 522
7	4	7	4	2	13	41	2	506	180	8	149	19	28	70	7	13	45	50	13	5	37	8 736
9	5	6	4	2	11	36	5	53	27	5	50	12	36	60	9	35	60	39	29	16	13	4 101
23	7	24	19	8	45	258	27	20	2	1	22	7	6	11	3	-	10	9	2	3	10	6 120
3	-	-	1	3	3	3	6	5	-	-	8	82	-	1	-	1	11	5	1	-	-	1 084
29	9	14	15	8	79	642	346	6	4	1	14	1	5	12	-	-	7	21	-	2	4	4 098
4	5	2	6	7	9	27	18	9	1	-	10	4	6	6	-	2	3	14	1	2	7	2 052
-	-	-	1	1	3	1	2	1	-	-	9	2	5	1	-	52	168	8	12	6	4	588
4	2	3	2	7	7	49	14	20	2	-	2	5	1	1	-	1	8	6	1	-	1	2 625
2	5	4	3	2	14	50	133	2	-	-	2	1	-	2	-	-	2	5	1	-	3	2 318
2	-	8	1	4	5	23	1	6	1	-	8	53	-	4	-	3	59	5	1	-	12	1 248
8	14	33	7	5	71	282	2	2	-	-	7	1	2	-	-	-	-	2	3	-	1	1 814
55	71	139	57	51	112	166	29	2	6	-	15	-	2	7	3	-	4	14	-	-	15	3 707
24	64	17	14	7	10	30	6	-	-	-	6	2	4	8	1	-	2	3	6	-	1	1 454
2	3	1	-	5	14	38	7	-	-	-	5	-	2	1	-	-	1	2	-	-	1	980
-	-	-	-	1	-	10	2	8	3	6	51	1	29	18	-	3	12	20	6	-	7	2 727
-	-	-	-	-	1	1	-	9	4	3	18	-	5	6	-	3	5	1	1	-	1	1 188
-	1	2	-	-	-	2	2	6	-	-	21	1	5	8	-	1	6	1	3	2	1	1 213
663	41	21	60	164	24	25	1	-	-	1	2	-	1	8	-	2	2	1	2	-	3	608
29	259	45	29	15	6	21	5	1	-	1	-	-	-	-	-	-	-	1	-	-	-	356
19	43	391	57	8	155	42	5	-	-	-	-	-	-	-	-	1	-	2	-	-	-	774
48	58	43	456	60	70	27	8	-	-	-	3	1	-	1	-	-	1	-	1	-	1	599
186	31	8	83	540	16	9	9	-	-	-	2	-	1	-	-	-	-	4	-	-	-	499
13	10	146	116	27	997	321	56	1	1	-	2	-	-	2	-	-	1	8	-	-	1	1 407
31	33	41	58	18	363	4 953	126	4	6	-	14	3	3	13	-	-	9	15	-	2	4	3 190
1	1	4	6	3	75	124	743	-	-	5	1	-	-	3	-	-	3	1	-	-	3	998
-	-	-	1	-	1	3	1	2 705	252	13	207	182	28	24	8	4	28	12	6	2	1	1 602
1	-	-	-	-	-	2	-	243	1 175	9	299	15	257	19	1	6	18	14	4	1	9	1 408
1	-	-	-	-	-	2	8	5	15 514	465	10	21	84	2	1	3	4	6	2	4	7	710
7	-	4	2	5	9	15	6	240	317	377	303	235	178	276	20	59	222	117	62	156	67	3 269
2	-	1	-	-	-	1	-	158	11	10	234	811	8	4	-	-	115	3	8	15	2	888
4	-	1	-	2	-	5	1	30	303	20	233	4	1 882	25	1	5	13	16	3	1	4	1 568
6	1	1	1	3	5	9	4	37	19	83	272	13	32	2 100	57	65	115	347	179	97	70	2 039
-	-	-	-	-	-	-	-	-	-	-	9	3	1	66	285	43	11	82	51	7	71	385
-	-	-	1	-	4	-	-	2	3	5	23	5	6	52	64	772	148	22	90	7	57	655
3	-	-	-	-	-	7	1	29	4	7	185	113	7	78	38	233	3 325	69	310	196	27	1 851
4	-	1	-	-	-	12	-	29	16	9	94	16	16	345	101	23	48	1 257	44	32	156	1 462
-	-	-	-	-	-	-	-	9	3	3	55	1	2	129	92	168	264	50	1 173	140	39	1 069
-	-	-	-	-	-	-	-	2	2	7	90	10	5	73	12	13	181	15	158	428	4	626
-	-	1	1	-	3	1	4	4	5	4	42	6	1	56	86	53	32	151	31	2	456	709
608	479	684	626	450	1 350	2 762	931	1 830	1 452	633	3 235	921	1 436	1 808	524	862	1 794	1 389	1 102	715	733	93 363

7.- (vervolg)

C. Mannen + Vrouwen

ARRONDISSEMENTEN VAN VESTIGING	ARRONDISSEMENTEN																				
	Antwerpen	Mechelen	Turnhout	Brussel - Hoofdstad	Halle-Vilvoorde	Leuven	Nijvel	Aar	Charleroi	Beigen	Moeskroen	Zinnik	Thuin	Doornik	Hoel	Luik	Verviers	Borgworm	Hasselt	Maastricht	Tongeren
	van 11	van 12	van 13	van 21	van 23	van 24	van 25	van 51	van 52	van 53	van 54	van 55	van 56	van 57	van 61	van 62	van 63	van 64	van 71	van 72	van 73
naar :																					
11	43 646	1 658	1 385	905	485	675	69	2	96	31	7	45	6	16	15	164	44	2	530	162	153
12	1 864	4 734	4 999	273	781	628	6	1	25	1	2	6	2	4	-	2	2	-	104	17	35
13	1 555	4 92	6 723	99	98	519	16	-	15	2	1	4	3	-	3	23	5	2	427	228	38
21	894	244	102	63531	6 458	1 288	2 888	274	1 356	1 001	176	752	399	387	149	975	356	111	249	73	113
23	355	682	74	11615	8 222	880	562	22	103	72	23	190	33	36	19	75	26	9	101	39	39
24	658	745	498	1 956	1 360	1 600	305	11	101	37	12	36	18	20	24	75	31	61	944	181	207
25	89	8	21	6 764	1 292	649	7 140	62	880	185	39	418	96	72	71	259	96	66	40	2	15
51	13	1	-	384	44	4	70	1 472	46	398	29	256	22	559	3	16	2	7	7	3	7
52	74	20	23	1 126	100	82	687	65	23638	306	27	1 118	1 710	94	57	230	55	16	75	11	11
53	43	-	1	995	83	44	154	488	400	9 943	30	807	214	237	9	130	27	7	15	1	3
54	7	-	3	108	6	13	18	25	11	14	1 176	15	2	368	-	21	19	-	-	-	1
55	22	3	9	1 042	245	27	419	230	949	896	11 5	148	924	77	21	55	11	3	7	3	2
56	9	-	-	330	17	18	100	20	2 291	228	10	975	3 672	36	16	55	26	2	8	-	5
57	20	6	1	432	39	37	56	557	122	249	331	101	42	5 224	7	52	5	4	10	-	3
61	2	-	8	274	34	14	72	2	82	32	6	29	29	15	2 712	1 730	116	277	12	1	6
62	124	13	15	854	85	100	181	19	299	152	20	82	56	47	1 162	34 043	1 451	615	173	43	304
63	52	5	7	303	35	48	80	13	57	28	7	18	10	16	92	1 635	9 080	38	23	9	63
64	1	-	1	212	17	56	144	6	18	11	1	2	10	3	298	856	59	1 000	47	2	35
71	466	100	504	215	102	970	20	1	43	4	2	15	6	7	10	238	16	26	7 042	1 319	1 172
72	179	26	306	84	33	89	2	1	11	4	-	2	-	1	-	48	5	-	1 270	3 031	329
73	110	17	44	94	36	99	3	-	10	11	-	7	-	13	4	283	39	43	1 165	426	3 069
81	5	1	6	128	12	22	22	7	42	31	6	9	8	8	16	107	21	13	3	8	-
82	7	-	-	88	7	3	23	1	19	20	1	3	3	12	22	104	94	3	-	-	2
83	22	-	-	154	24	12	45	2	23	18	1	19	11	3	76	343	72	13	2	1	-
84	12	4	2	182	20	16	61	-	63	9	-	25	17	8	7	93	33	10	6	-	4
85	5	-	-	108	9	1	25	8	29	8	-	6	5	5	3	81	3	14	3	-	4
91	25	1	-	472	59	18	118	20	221	52	3	31	49	11	103	158	41	1	3	1	1
92	42	22	17	1 161	138	63	679	5	1 519	95	6	67	131	50	428	356	75	73	24	4	13
93	5	-	-	215	20	11	59	3	793	56	5	19	260	14	16	28	10	-	5	-	3
41	86	33	20	618	787	57	16	22	10	10	8	36	2	5	-	7	-	-	23	4	4
42	199	73	18	266	342	38	8	-	7	8	-	2	-	5	-	6	1	-	5	4	8
43	50	2	-	35	25	9	-	-	8	1	1	1	-	-	3	-	4	-	8	6	1
44	540	72	51	463	222	125	25	5	26	15	17	15	10	20	7	25	12	-	113	30	39
45	31	6	4	157	87	25	2	148	9	18	19	11	1	100	-	6	5	1	1	6	3
46	1 335	151	40	96	49	38	4	1	10	5	2	3	-	3	2	5	-	-	38	16	16
31	310	41	25	463	123	75	27	-	43	13	12	9	6	10	1	15	2	-	41	20	5
32	24	3	-	14	2	8	-	-	-	-	17	1	1	4	1	-	-	-	-	5	1
33	59	7	-	35	11	10	8	2	9	167	3	1	8	-	1	-	-	-	4	1	-
34	137	14	8	141	65	46	14	6	6	34	446	6	1	124	2	12	7	1	20	7	4
35	182	18	14	341	107	80	28	5	32	25	26	16	7	11	7	26	16	6	26	11	6
36	61	10	7	48	26	20	3	1	4	3	20	1	-	5	-	2	5	-	4	5	1
37	28	1	4	26	9	18	1	-	1	-	4	3	1	5	-	-	-	-	15	1	-
38	46	14	12	154	41	34	9	3	17	16	20	10	9	10	3	8	9	-	9	4	11
Het Rijk (3)	9 748	4 493	3 729	33 430	13 535	6 969	7 029	2 038	9 806	4 099	1 515	5 174	4 105	2 429	2 657	8 305	2 801	1 424	5 560	2 654	2 663

- (1) Deze tabel werd opgemaakt aan de hand van gegevens verstrekt door de registratie van de immigraties.
- (2) De arrondissementen worden met hun coderingsnummer vermeld in de eerste kolom alsook bovenaan in de tabel.
- (3) De op deze regel verstrekte gegevens hebben betrekking op het totaal aantal personen, die de diverse, bovenaan in de tabel vermelde arrondissementen hebben verlaten. De personen die van gemeente veranderd zijn zonder hun arrondissement te hebben verlaten (cijfers van de diagonaal), zijn dus niet in die totalen begrepen.
- (4) De gegevens uit deze kolom slaan op het totaal aantal personen die zich in het arrondissement hebben gevestigd - hetwelk door het nummer in de eerste kolom is aangeduid - en die afkomstig zijn uit de diverse andere bovenaan in de tabel vermelde arrondissementen.

VAN VERTREK

Aarlen	Bastenaken	Masche-en-Famenne	Neufchâteau	Vitton	Dinant	Namen	Philippeville	Arlst	Dendermonde	Beklo	Gent	Oudenaarde	Sint-Niklaas	Brugge	Diksmuide	Ieper	Kortrijk	Costende	Roeselare	Tielt	Veurne	Her Rijk	
van 81	van 82	van 83	van 84	van 85	van 91	van 92	van 93	van 41	van 42	van 43	van 44	van 45	van 46	van 31	van 32	van 33	van 34	van 35	van 36	van 37	van 38	(4)	
11	4	10	2	5	9	61	8	132	207	37	643	51	157	238	28	64	163	217	74	23	65	9 659	
-	1	2	-	-	5	3	1	55	94	16	70	7	115	51	4	4	22	31	14	4	11	4 762	
9	-	-	-	1	5	3	6	15	19	13	57	5	54	13	1	7	14	17	14	1	2	3 786	
144	117	198	148	92	410	894	178	514	205	34	457	148	117	324	15	76	133	301	68	29	106	22 953	
19	8	10	7	3	27	86	3	996	340	15	290	38	53	121	12	26	87	87	25	13	63	17 284	
17	11	9	10	6	21	94	12	98	54	11	104	28	73	119	14	75	113	84	60	25	26	8 344	
49	11	44	41	17	87	521	64	27	4	2	43	14	11	23	5	1	22	18	5	6	17	12 156	
9	-	-	1	4	4	11	14	9	-	-	15	164	-	1	-	1	20	12	2	-	-	2 138	
56	18	30	21	15	168	301	702	9	7	3	33	3	12	23	2	1	10	47	-	2	6	8 356	
10	7	5	13	17	15	65	30	15	2	-	19	9	9	11	-	5	7	27	2	3	19	3 978	
-	1	-	4	1	4	2	7	2	-	-	21	7	12	5	-	103	345	14	17	11	11	1 198	
7	3	4	7	19	20	77	29	42	5	-	7	6	1	3	-	1	17	15	3	-	1	5 223	
2	13	7	5	3	29	107	273	4	-	-	2	3	-	4	-	1	6	11	1	-	7	4 624	
7	1	11	2	7	7	45	3	8	1	-	14	99	-	7	-	4	108	10	2	1	21	2 432	
14	26	67	15	11	134	535	10	4	-	-	12	2	2	1	-	-	-	5	5	-	2	3 586	
104	149	286	105	97	188	334	53	6	9	-	27	-	4	12	7	1	7	45	1	-	26	7 256	
52	123	32	28	14	21	69	12	-	-	-	14	4	8	13	2	-	3	6	9	-	2	2 951	
6	7	3	1	14	25	85	13	-	-	-	12	-	3	1	-	-	3	4	-	-	2	1 958	
2	-	-	-	1	1	16	7	16	7	7	100	5	65	34	-	6	23	44	13	3	11	5 597	
1	1	3	-	-	-	4	3	13	-	6	35	1	6	16	-	6	13	6	3	-	2	2 515	
1	1	3	-	-	-	4	3	13	-	-	35	1	10	17	-	1	9	5	5	2	3	2 517	
1	314	76	47	116	326	36	50	2	1	-	1	2	-	1	13	-	4	4	1	4	7	1 166	
53	504	80	49	29	12	38	8	2	-	2	-	-	-	-	-	-	-	3	-	-	-	688	
36	86	805	114	14	306	80	10	1	1	-	-	-	-	-	-	1	2	3	-	-	1	1 496	
91	108	83	938	116	140	55	10	-	-	-	3	1	1	1	-	-	1	2	1	-	1	1 186	
377	58	17	156	1062	24	16	16	-	-	-	3	-	2	-	1	-	-	8	-	-	-	991	
27	17	304	190	49	2005	644	126	1	1	-	5	-	-	6	-	1	3	12	-	-	3	2 777	
71	52	81	112	30	727	981	259	12	8	2	26	6	8	28	-	1	13	32	2	5	5	6 448	
2	2	7	9	5	140	253	1486	-	-	8	4	-	-	8	1	-	3	4	-	-	7	1 975	
1	-	-	1	-	1	5	1	5 389	503	24	397	354	54	45	13	10	51	28	6	5	3	3 250	
2	-	-	-	-	-	3	-	495	2 395	17	594	24	501	31	1	9	35	21	10	2	15	2 750	
5	-	-	-	-	-	4	13	9	28	1 067	963	16	40	172	4	1	7	15	9	6	6	1 452	
18	-	11	5	8	15	34	15	467	600	730	76 350	463	334	507	45	116	456	244	133	296	128	6 457	
5	-	1	-	-	-	3	-	313	20	17	457	1 162	17	9	1	3	224	7	17	29	5	1 768	
6	1	2	-	3	-	8	2	57	619	41	455	11	3 766	47	1	13	24	28	7	2	12	3 153	
10	3	3	1	4	5	15	10	69	38	154	520	31	55	4 202	133	125	211	707	330	179	154	3 998	
-	-	-	-	-	-	-	-	-	-	-	17	4	1	128	587	76	21	159	94	18	138	737	
1	-	-	1	-	8	-	-	2	8	6	58	8	11	85	123	1 555	283	49	197	13	122	1 301	
4	-	-	-	-	11	1	49	7	12	347	223	16	152	61	462	6 637	128	579	359	47	3	559	
7	1	2	-	3	1	27	1	50	31	16	185	28	34	677	202	51	81	2 510	88	59	309	2 843	
1	-	-	-	1	-	-	3	12	5	7	103	4	9	241	198	310	511	92	2 191	274	61	2 058	
-	1	-	-	-	-	-	-	9	4	17	187	22	7	140	25	23	337	33	292	-832	9	1 223	
-	1	1	1	-	6	10	1	8	8	6	74	13	6	107	163	110	75	283	52	3	906	1 367	
1	236	907	1 360	1 165	915	2 602	5 571	1 906	3 542	2 843	1 204	6 410	1 803	2 809	3 434	1 062	1 699	3 467	2 865	2 144	1 373	1 436	185916

## 8. - ALGEMENE ONTWIKKELING VAN DE BUITENLANDSE MIGRATIES

JAREN	(Gemiddeld) Aantal migranten						Personen waarvan de nieuwe verblijfplaats onbekend is			Saldo		
	Immigratie (1)			Emigratie (2)			(3)			(4) = (1)-(2)-(3)		
	Mannen	Vrouwen	Totaal	Mannen	Vrouwen	Totaal	Mannen	Vrouwen	Totaal	Mannen	Vrouwen	Totaal

## A. ABSOLUTE AANTALLEN

1951-1955	28 108	19 448	47 556	21 873	15 492	37 365	4 823	2 746	7 569	1 712	1 210	2 522
1956-1960	25 513	23 102	48 615	20 070	16 137	36 207	4 958	2 557	7 515	485	4 408	4 893
1961-1965	39 769	27 134	66 903	19 734	16 791	36 525	6 345	2 645	8 990	13 690	7 698	21 388
1966-1970	32 873	28 987	61 860	22 316	20 226	42 544	7 877	3 747	11 624	2 678	5 014	7 692
1971	33 786	28 922	62 708	18 337	18 917	37 254	3 812	2 275	6 087	11 637	7 730	19 367
1972	33 498	28 976	62 474	21 538	21 183	42 721	7 553	4 517	12 070	4 407	3 276	7 683
1973	34 227	30 023	64 250	20 047	20 401	40 448	7 663	4 492	12 155	6 517	5 130	11 647

## B. INDEXCIJFERS (1951 - 1955 = 100)

1956-1960	91	119	102	82	104	97	103	93	99	34	364	187
1961-1965	141	140	141	90	108	98	132	96	119	970	636	816
1966-1970	117	149	130	102	131	114	163	136	154	190	414	293
1971	120	149	132	84	122	100	79	83	80	824	639	739
1972	119	149	131	98	137	114	157	164	159	312	271	293
1973	122	154	135	92	132	108	159	164	161	462	424	444

## 9.- ONTWIKKELING VAN DE BUITENLANDSE MIGRATIES NAAR HET LAND VAN HERKOMST OF BESTEMMING VAN DE MIGRANTEN

## A. Mannen

JAREN	Duitsland	Verenigd Koninkrijk (G.B. en Noord-Ierland)	Frankrijk	Nederland	Groot-hertogdom Luxemburg	Spanje	Italië	U.S.S.R.	Zwitserland	Polen	Griekenland
Immigratie											
1971	2 111	1 341	6 695	2 406	274	1 117	5 960	53	329	140	330
1972	2 227	1 445	6 589	2 546	312	1 004	5 129	46	314	106	318
1973	2 102	1 863	6 523	3 001	324	864	5 034	136	301	132	306
1971 - 1973	6 440	4 649	19 807	7 953	910	2 985	16 123	235	944	378	954
Emigratie (1)											
1971	1 340	763	3 426	1 887	349	958	3 403	40	288	46	146
1972	1 622	926	4 039	1 949	301	1 250	3 812	55	310	41	346
1973	1 576	931	4 014	1 821	377	1 129	3 204	45	304	42	225
1971 - 1973	4 538	2 620	11 479	5 657	1 027	3 337	10 419	140	902	129	717
Saldo (1)											
1971 - 1973	1 902	2 029	8 328	2 296	- 117	- 352	5 704	95	42	249	237

## 9.- (vervolg)

JAREN	Joego-slavië	Turkije	Andere landen uit Europa	Canada	Verenigde Staten van Amerika	Andere landen uit Amerika	Azië	Zaire	Andere landen uit Afrika	Oceanië	Totaal
Immigratie											
1971	456	1 692	1 028	373	2 037	670	1 578	1 380	3 666	150	33 786
1972	498	1 408	1 056	365	2 021	589	1 503	1 717	4 134	171	33 498
1973	526	1 546	1 162	344	2 112	621	1 203	1 791	4 210	126	34 227
1971 - 1973	1 480	4 646	3 246	1 082	6 170	1 880	4 284	4 888	12 010	447	101 511
Emigratie (1)											
1971	49	280	432	458	1 205	283	423	1 304	1 109	148	18 337
1972	119	367	564	369	1 617	455	518	1 282	1 466	130	21 538
1973	127	307	545	308	1 647	360	479	1 021	1 461	124	20 047
1971 - 1973	295	954	1 541	1 135	4 469	1 098	1 420	3 607	4 036	402	59 922
Saldo (1)											
1971 - 1973	1 185	3 692	1 705	- 53	1 701	782	2 864	1 281	7 974	45	41 589

(1) Zonder rekening te houden met de personen waarvan de nieuwe verblijfplaats onbekend is (zie tabel 2).

## 9.- ONTWIKKELING VAN DE BUITENLANDSE MIGRATIES NAAR HET LAND VAN WERKOMST OF BESTEMMING VAN DE MIGRANTEN (vervolg)

## B. Vrouwen

JAREN	Duitsland	Verenigd-Koninkrijk (G.B. en Noord-Ierland)	Frankrijk	Nederland	Groot-hertogdom Luxemburg	Spanje	Italië	U.S.S.R.	Zwitserland	Polen	Griekenland
Immigratie											
1971	1 870	1 683	5 187	2 294	216	1 413	4 160	55	391	216	378
1972	2 008	1 934	5 294	2 418	236	1 194	3 710	67	367	241	368
1973	1 956	2 209	5 519	2 725	263	911	3 727	97	304	226	337
1971-1973	5 834	5 726	16 000	7 437	715	3 518	11 597	219	1 062	683	1 083
Emigratie (1)											
1971	1 441	1 181	3 411	2 069	346	1 210	2 882	36	387	58	229
1972	1 659	1 362	3 913	2 196	288	1 418	3 208	48	362	55	377
1973	1 724	1 432	3 785	1 982	365	1 360	2 831	41	391	67	300
1971-1973	4 824	3 975	11 109	6 247	999	3 988	8 921	125	1 140	180	906
Saldo (1)											
1971-1973	1 010	1 751	4 891	1 190	- 284	- 470	2 676	94	- 78	503	177

## 9.- (vervolg)

JAREN	Joegoslavië	Turkije	Andere landen uit Europa	Canada	Verenigde Staten van Amerika	Andere landen uit Amerika	Azië	Zaire	Andere landen uit Afrika	Oceanië	Totaal
Immigratie											
1971	298	1 493	1 007	348	2 158	645	1 056	1 197	2 715	142	28 922
1972	310	1 310	1 044	383	2 128	588	1 002	1 472	2 818	184	28 976
1973	297	1 368	1 128	398	2 199	592	1 042	1 611	2 936	178	30 023
1971-1973	905	4 171	3 179	1 129	6 485	1 825	3 100	4 280	8 469	504	87 921
Emigratie (1)											
1971	50	259	477	527	1 449	304	359	1 160	982	100	18 917
1972	103	299	600	425	1 829	392	342	1 131	1 077	99	21 183
1973	100	287	604	345	1 950	350	390	893	1 072	132	20 401
1971-1973	253	845	1 681	1 297	5 228	1 046	1 091	3 184	3 131	331	60 501
Saldo (1)											
1971-1973	652	3 326	1 498	- 168	1 257	779	2 009	1 096	5 338	173	27 420

(1) Zonder rekening te houden met de personen waarvan de nieuwe verblijfplaats onbekend is (zie tabel 2).

## 9.- ONTWIKKELING VAN DE BUITENLANDSE MIGRATIES NAAR HET LAND VAN HERKOMST OF BESTEMMING VAN DE MIGRANTEN (vervolg)

## C.- Mannen + Vrouwen

JAREN	Duits-land	Verenigd Koninkrijk (G.B. en Noord-Ierland)	Frankrijk	Neder-land	Groot-hertog-dom Luxemburg	Spanje	Italië	U.S.S.R.	Zwit-serland	Polen	Grieken-land
<b>Immigratie</b>											
1971	3 981	3 024	11 882	4 700	490	2 530	10 120	108	720	356	708
1972	4 235	3 279	11 883	4 964	548	2 198	8 839	113	681	347	686
1973	4 058	4 072	12 042	5 726	587	1 775	8 761	233	605	358	643
1971-1973	12 274	10 375	35 807	15 390	1 625	6 503	27 720	454	2 006	1 061	2 037
<b>Emigratie (1)</b>											
1971	2 781	1 944	6 837	3 956	695	2 168	6 285	76	675	104	375
1972	3 281	2 288	7 952	4 145	589	2 668	7 020	103	672	96	723
1973	3 300	2 363	7 799	3 803	742	2 489	6 035	86	695	109	525
1971-1973	9 362	6 595	22 588	11 904	2 026	7 325	19 340	265	2 042	309	1 623
<b>Saldo (1)</b>											
1971-1973	2 912	3 780	13 219	3 486	- 401	- 822	8 380	189	- 36	752	414

## 9.- (vervolg)

JAREN	Joego-slavië	Turkije.	Andere landen uit Europa	Canada	Verenig-de Staten van Amerika	Andere landen uit Amerika	Azië	Zaire	Andere landen uit Afrika	Oceanië	Totaal
<b>Immigratie</b>											
1971	754	3 185	2 035	721	4 195	1 315	2 634	2 577	6 381	292	62 708
1972	808	2 718	2 100	748	4 149	1 177	2 505	3 189	6 952	355	62 474
1973	823	2 914	2 290	742	4 311	1 213	2 245	3 402	7 146	304	64 250
1971-1973	2 385	8 817	6 425	2 211	12 655	3 705	7 384	9 168	20 479	951	189 432
<b>Emigratie (1)</b>											
1971	99	539	909	985	2 654	587	782	2 464	2 091	248	37 254
1972	222	666	1 164	794	3 446	847	860	2 413	2 543	229	42 721
1973	227	594	1 149	653	3 597	710	869	1 914	2 533	256	40 448
1971-1973	548	1 799	3 222	2 432	9 697	2 144	2 511	6 791	7 167	733	120 423
<b>Saldo (1)</b>											
1971-1973	1 837	7 018	3 203	- 221	2 958	1 561	4 873	2 377	13 312	218	69 009

(1) Zonder rekening te houden met de personen waarvan de nieuwe verblijfplaats onbekend is (zie tabel 2).

## 10.- PROCENTUELE VERHOUDINGEN VAN DE IMMIGRANTEN EN EMIGRANTEN NAAR HET LAND VAN HERKOMST OF BESTEMMING

## C. Mannen + Vrouwen

JAREN	Duits-land	Verenigd Koninkrijk (G.B. en Noord-Ierland)	Frankrijk	Neder-land	Groot-hertog-dom Luxemburg	Spanje	Italië	U.S.S.R.	Zwitser-land	Polen	Grieken-land
Immigratie											
1971	6,35	4,82	18,95	7,49	0,78	4,03	16,14	0,17	1,15	0,57	1,13
1972	6,78	5,25	19,02	7,94	0,88	3,52	14,15	0,17	1,09	0,56	1,10
1973	6,32	6,34	18,74	8,91	0,91	2,76	13,64	0,36	0,94	0,56	1,00
1971-1973	6,48	5,48	18,90	8,12	0,86	3,43	14,63	0,24	1,06	0,56	1,08
Emigratie (1)											
1971	7,46	5,22	18,35	10,62	1,87	5,82	16,87	0,20	1,81	0,28	1,01
1972	7,68	5,36	18,61	9,70	1,38	6,25	16,43	0,24	1,57	0,23	1,69
1973	8,16	5,84	19,28	9,40	1,84	6,15	14,92	0,21	1,72	0,27	1,30
1971-1973	7,77	5,48	18,76	9,88	1,68	6,08	16,06	0,22	1,70	0,26	1,35
Saldo (1)											
1971-1973	4,22	5,48	19,16	5,05	- 0,58	- 1,19	12,14	0,27	- 0,05	1,09	0,60

## 10.- (vervolg)

JAREN	Joego-slavië	Turkije	Andere landen uit Europa	Canada	Verenigde Staten van Amerika	Andere landen uit Amerika	Azië	Zaire	Andere landen uit Afrika	Oceanië	Totaal
Immigratie											
1971	1,20	5,08	3,24	1,15	6,69	2,10	4,20	4,11	10,18	0,47	100,00
1972	1,29	4,35	3,36	1,20	6,64	1,88	4,01	5,11	11,13	0,57	100,00
1973	1,28	4,54	3,57	1,15	6,71	1,89	3,50	5,29	11,12	0,47	100,00
1971-1973	1,26	4,65	3,39	1,17	6,68	1,96	3,90	4,84	10,81	0,50	100,00
Emigratie (1)											
1971	0,27	1,45	2,44	2,64	7,12	1,58	2,10	6,61	5,61	0,67	100,00
1972	0,52	1,56	2,72	1,86	8,07	1,98	2,01	5,65	5,95	0,54	100,00
1973	0,56	1,47	2,84	1,62	8,89	1,76	2,15	4,73	6,26	0,63	100,00
1971-1973	0,46	1,49	2,67	2,02	8,05	1,78	2,09	5,64	5,95	0,61	100,00
Saldo (1)											
1971-1973	2,66	10,17	4,64	- 0,32	4,29	2,26	7,06	3,44	19,29	0,32	100,00

(1) Zonder rekening te houden met de vertrokken personen waarvan de nieuwe verblijfplaats onbekend is (zie tabel 2).



## 11.- ONTWIKKELING VAN DE BUITENLANDSE MIGRATIES NAAR HET NATIONALITEITSLAND VAN DE MIGRANTEN

## A. Mannen

JAREN	België	Duits-land	Verenigd Koninkrijk (G.B. en Noord-Ierland)	Frankrijk	Neder-land	Groot-hertogdom Luxemburg	Spanje	Italië	U.S.S.R.	Zwitser-land	Polen	Grieken-land
Immigratie												
1971	2 664	1 540	1 357	5 540	2 085	128	1 033	6 513	47	148	128	351
1972	3 318	1 556	1 421	5 579	2 264	129	897	5 672	41	156	123	345
1973	3 300	1 536	1 953	5 457	2 631	121	757	5 518	58	143	131	316
1971-1973	9 282	4 632	4 731	16 576	6 980	378	2 687	17 703	146	447	382	1 012
Emigratie (1)												
1971	4 753	993	813	2 775	1 518	119	927	4 089	38	129	52	202
1972	4 743	1 261	1 009	3 719	1 633	128	1 294	5 252	73	156	77	502
1973	4 451	1 142	1 119	3 515	1 513	146	1 281	4 371	50	144	71	405
1971-1973	13 947	3 396	2 941	10 009	4 664	393	3 502	13 712	161	429	200	1 109
Saldo												
1971-1973	-4 665	1 236	1 790	6 567	2 316	- 15	- 815	3 991	- 15	18	182	- 97

## 11.- (vervolg)

JAREN	Joego-slavië	Tur-kije	Andere landen uit Europa	Canada	Verenig-de Staten van Amerika	Andere landen uit Amerika	Azië	Zaire	Andere landen uit Afrika	Oceanië	Vader-land-lozen	Totaal
Immigratie												
1971	483	1 710	1 045	274	2 110	597	1 489	710	3 647	56	131	33 786
1972	563	1 425	1 022	277	2 106	559	1 504	648	3 695	71	127	33 498
1973	546	1 584	1 193	229	2 157	561	1 172	663	3 930	64	207	34 227
1971-1973	1 592	4 719	3 260	780	6 373	1 717	4 165	2 021	11 272	191	465	101 511
Emigratie (1)												
1971	119	368	508	202	1 421	242	384	456	839	35	107	21 089
1972	253	456	662	243	1 888	571	760	788	1 554	46	190	27 258
1973	306	479	665	252	1 931	528	771	710	1 524	81	191	25 646
1971-1973	678	1 303	1 835	697	5 240	1 341	1 915	1 954	3 917	162	488	73 993
Saldo												
1971-1973	914	3 416	1 425	83	1 133	376	2 250	67	7 355	29	- 23	27 518

(1) Inclusief de personen waarvan de nieuwe verblijfplaats onbekend is.

## 11.- ONTWIKKELING VAN DE BUITENLANDSE MIGRATIES NAAR HET NATIONALITEITSLAND VAN DE MIGRANTEN (vervolg)

## B. Vrouwen

JAREN	België	Duits-land	Verenigd Koninkrijk (G.B. en Noord-Ierland)	Frankrijk	Neder-land	Groot-Hertogdom Luxemburg	Spanje	Italië	U.S.S.R.	Zwitser-land	Polen	Grieken-land
Immigratie												
1971	3 466	1 273	1 737	4 358	1 913	93	1 271	4 418	45	214	199	376
1972	4 102	1 374	1 833	4 416	1 999	71	1 090	3 912	59	200	226	376
1973	4 189	1 390	2 277	4 595	2 345	101	785	3 822	50	189	220	327
1971-1973	11 757	4 037	5 847	13 369	6 257	265	3 146	12 152	154	603	645	1 079
Emigratie (1)												
1971	5 802	876	1 199	2 312	1 466	103	1 185	3 043	33	158	61	278
1972	5 790	1 042	1 439	2 998	1 575	77	1 487	3 755	67	192	85	450
1973	5 434	1 123	1 571	2 829	1 500	96	1 500	3 282	53	192	103	416
1971-1973	17 026	3 041	4 209	8 139	4 541	276	4 172	10 080	153	542	249	1 144
Saldo												
1971-1973	- 5 269	996	1 638	5 230	1 716	- 11	- 1 026	2 072	1	61	396	- 65

## 11.- (vervolg)

JAREN	Joego-slavië	Turkije	Andere landen uit Europa	Canada	Vere-nigde Staten van Amerika	Andere landen uit Amerika	Azië	Zaire	Andere landen uit Afrika	Oceanië	Vader-land-lozen	Totaal
Immigratie												
1971	303	1 487	960	285	2 100	532	895	491	2 361	80	65	28 922
1972	321	1 295	966	276	2 154	470	887	460	2 321	100	68	28 976
1973	308	1 377	1 102	284	2 118	484	951	509	2 355	116	129	30 023
1971-1973	932	4 159	3 028	845	6 372	1 486	2 733	1 460	7 037	296	262	87 921
Emigratie (1)												
1971	89	269	481	309	1 524	234	231	339	442	35	50	20 519
1972	164	341	662	263	1 951	489	414	568	670	76	95	24 650
1973	148	364	636	238	2 037	439	475	506	670	74	99	23 785
1971-1973	401	974	1 779	810	5 512	1 162	1 120	1 413	1 782	185	244	68 954
Saldo												
1971-1973	531	3 185	1 249	35	860	324	1 613	47	5 255	111	18	18 967

(1) Inclusief de personen waarvan de nieuwe verblijfplaats onbekend is.

## 11.- ONTWIKKELING VAN DE BUITENLANDSE MIGRATIES NAAR HET NATIONALITEITSLAND VAN DE MIGRANTEN (vervolg)

## C. Mannen + vrouwen

JAREN	België	Duitsland	Verenigd Koninkrijk (G.B. en Noord-Ierland)	Frankrijk	Nederland	Groot-hertogdom Luxemburg	Spanje	Italië	U.S.S.R.	Zwitserland	Polen	Griekenland
Immigratie												
1971	6 130	2 813	3 094	9 898	3 998	221	2 304	10 931	92	362	327	727
1972	7 420	2 930	3 254	9 995	4 263	200	1 987	9 584	100	356	349	721
1973	7 489	2 926	4 230	10 052	4 976	222	1 542	9 340	108	332	351	643
1971-1973	21 039	8 669	10 578	29 945	13 237	643	5 833	29 855	300	1 050	1 027	2 091
Emigratie (1)												
1971	10 555	1 869	2 012	5 087	2 984	222	2 112	7 132	71	287	113	480
1972	10 533	2 303	2 448	6 717	3 208	205	2 781	9 007	140	348	162	952
1973	9 885	2 265	2 690	6 344	3 013	242	2 781	7 653	103	336	174	821
1971-1973	30 973	6 437	7 150	18 148	9 205	669	7 674	23 792	314	971	449	2 253
Saldo												
1971-1973	-9 934	2 232	3 428	11 797	4 032	- 26	- 1 841	6 063	- 14	79	578	- 162

## 11.- (vervolg)

JAREN	Joegoslavië	Turkije	Andere landen uit Europa	Canada	Verenigde Staten van Amerika	Andere landen uit Amerika	Azië	Zaire	Andere landen uit Afrika	Oceanië	Vaderlandlozen	Totaal
Immigratie												
1971	786	3 197	2 005	559	4 210	1 129	2 384	1 201	6 008	136	196	62 708
1972	884	2 720	1 988	553	4 260	1 029	2 391	1 108	6 016	171	195	62 474
1973	854	2 961	2 295	513	4 275	1 045	2 123	1 172	6 285	180	336	64 250
1971-1973	2 524	8 878	6 288	1 625	12 745	3 203	6 898	3 481	18 309	487	727	189 432
Emigratie (1)												
1971	208	637	989	511	2 945	476	615	795	1 281	70	157	41 608
1972	417	797	1 324	506	3 839	1 060	1 174	1 356	2 224	122	285	51 908
1973	454	843	1 301	490	3 968	967	1 246	1 216	2 194	155	290	49 431
1971-1973	1 079	2 277	3 614	1 507	10 752	2 503	3 035	3 367	5 699	347	732	142 947
Saldo												
1971-1973	1 445	6 601	2 674	118	1 993	700	3 863	114	12 610	140	- 5	46 485

(1) Inclusief de personen waarvan de nieuwe verblijfplaats onbekend is.

## 12.- BUITENLANDSE MIGRATIES VAN DE BELGEN EN VAN DE VREEMDELINGEN PER PROVINCIE EN TAALGEBIED - Jaar 1973

PROVINCIES EN TAALGEBIEDEN	ABSOLUTE AANTALLEN						PER 1 000 INWONERS (BELGEN + VREEMDELINGEN)					
	Belgen			Vreemdelingen			Belgen			Vreemdelingen		
	Mannen	Vrouwen	Totaal	Mannen	Vrouwen	Totaal	Mannen	Vrouwen	Totaal	Mannen	Vrouwen	Totaal
<b>I. Immigratie</b>												
Antwerpen	475	622	1 097	3 359	2 814	6 173	0,62	0,79	0,71	4,39	3,59	3,98
Brabant	1 150	1 345	2 495	13 516	11 270	24 786	1,08	1,18	1,13	12,73	9,55	11,24
Henegouwen	394	610	1 004	5 373	4 975	10 348	0,61	0,90	0,76	8,38	7,32	7,83
Luik	417	540	957	3 168	2 563	5 731	0,85	1,03	0,94	6,46	4,88	5,64
Limburg	136	213	349	1 757	1 512	3 269	0,40	0,64	0,52	5,15	4,57	4,86
Luxemburg	97	111	208	534	383	917	0,91	1,00	0,95	4,98	3,45	4,20
Namen	117	161	278	679	566	1 245	0,63	0,81	0,72	3,63	2,85	3,23
Oost-Vlaanderen	300	341	641	1 379	954	2 333	0,46	0,51	0,49	2,12	1,43	1,77
West-Vlaanderen	214	246	460	1 162	797	1 959	0,41	0,46	0,43	2,20	1,48	1,84
<i>Het Rijk :</i>	<b>3 300</b>	<b>4 189</b>	<b>7 489</b>	<b>30 927</b>	<b>25 834</b>	<b>56 761</b>	<b>0,69</b>	<b>0,84</b>	<b>0,77</b>	<b>6,48</b>	<b>5,19</b>	<b>5,82</b>
Nederlands taalgebied	1 359	1 701	3 060	10 184	8 132	18 316	0,50	0,61	0,56	3,73	2,93	3,33
Frans taalgebied	1 092	1 476	2 568	10 400	9 184	19 584	0,72	0,92	0,82	6,85	5,70	6,26
Duits taalgebied	48	78	126	471	376	847	1,54	2,42	1,99	15,14	11,67	13,38
Brussel-Hoofdstad	801	934	1 735	9 872	8 142	18 014	1,61	1,65	1,63	19,84	14,40	16,94
<b>II. Emigratie (1)</b>												
Antwerpen	651	798	1 449	1 517	1 386	2 903	0,85	1,02	0,93	1,98	1,77	1,87
Brabant	1 643	1 840	3 483	6 196	6 125	12 321	1,55	1,61	1,58	5,83	5,35	5,59
Henegouwen	543	695	1 238	3 576	3 579	7 155	0,85	1,02	0,94	5,58	5,26	5,42
Luik	496	628	1 124	1 774	1 660	3 434	1,01	1,19	1,11	3,61	3,16	3,38
Limburg	159	210	369	1 107	996	2 103	0,47	0,63	0,55	3,29	3,01	3,13
Luxemburg	157	195	352	192	196	388	1,47	1,76	1,61	1,79	1,77	1,78
Namen	156	161	317	331	300	631	0,83	0,81	0,82	1,77	1,51	1,64
Oost-Vlaanderen	348	498	846	443	343	786	0,53	0,75	0,64	0,68	0,51	0,60
West-Vlaanderen	298	409	707	460	382	842	0,56	0,76	0,66	0,87	0,71	0,79
<i>Het Rijk :</i>	<b>4 451</b>	<b>5 434</b>	<b>9 885</b>	<b>15 596</b>	<b>14 967</b>	<b>30 563</b>	<b>0,93</b>	<b>1,09</b>	<b>1,01</b>	<b>3,27</b>	<b>3,00</b>	<b>3,13</b>
Nederlands taalgebied	1 831	2 314	4 145	4 782	4 320	9 102	0,67	0,83	0,75	1,75	1,56	1,65
Frans taalgebied	1 470	1 751	3 221	6 318	6 124	12 442	0,97	1,08	1,03	3,16	3,80	3,98
Duits taalgebied	59	111	170	171	169	340	1,90	3,45	2,68	5,50	5,25	5,37
Brussel-Hoofdstad	1 091	1 258	2 349	4 325	4 354	8 679	2,19	2,22	2,21	8,69	7,70	8,16

## 13.- BUITENLANDSE MIGRATIES PER PROVINCIE EN TAALGEBIED IN 1973

PROVINCIES EN TAALGEBIEDEN	Immigratie			Emigratie (1)			Vestigingsoverschot (1)		
	Mannen	Vrouwen	Totaal	Mannen	Vrouwen	Totaal	Mannen	Vrouwen	Totaal
Antwerpen	3 834	3 436	7 270	2 168	2 184	4 352	1 666	1 252	2 918
Brabant	14 666	12 615	27 281	7 839	7 965	15 804	6 827	4 650	11 477
Henegouwen	5 767	5 585	11 352	4 119	4 274	8 393	1 648	1 311	2 959
Luik	3 585	3 103	6 688	2 270	2 288	4 558	1 315	815	2 130
Limburg	1 893	1 725	3 618	1 266	1 206	2 472	627	519	1 146
Luxemburg	631	494	1 125	349	391	740	282	103	385
Namen	796	727	1 523	487	461	948	309	266	575
Oost-Vlaanderen	1 679	1 295	2 974	791	841	1 632	888	454	1 342
West-Vlaanderen	1 376	1 043	2 419	758	791	1 549	618	252	870
<i>Het Rijk :</i>	<b>34 227</b>	<b>30 023</b>	<b>64 250</b>	<b>20 047</b>	<b>20 401</b>	<b>40 448</b>	<b>14 180</b>	<b>9 622</b>	<b>23 802</b>
Nederlands taalgebied	11 543	9 833	21 376	6 613	6 634	13 247	4 930	3 199	8 129
Frans taalgebied	11 492	10 660	22 152	7 788	7 875	15 663	3 704	2 785	6 489
Duits taalgebied	519	454	973	230	280	510	289	174	463
Brussel-Hoofdstad	10 673	9 076	19 749	5 416	5 612	11 028	5 257	3 464	8 721

(1) In deze cijfers wordt geen rekening gehouden met de personen waarvan de nieuwe verblijfplaats onbekend is.

DOODSOORZAKEN 1972

B-lijst en A-lijst



1.- OVERLEDENEN NAAR DOODSOORZAAK, PER GESLACHT EN LEEFTIJDGROEP - 1972

Lijst B (in 50 rubrieken)

Codenummers 8e herz. W.G.O. (1)	Totaal	<	1	5	10	15	20	25	30	35	40	45	50	55	60	65	70	75	80	85
		1 jaar	< 5 jaar	< 10 jaar	< 15 jaar	< 20 jaar	< 25 jaar	< 30 jaar	< 35 jaar	< 40 jaar	< 45 jaar	< 50 jaar	< 55 jaar	< 60 jaar	< 65 jaar	< 70 jaar	< 75 jaar	< 80 jaar	< 85 jaar	jaar en meer
B04	411	251												11	11	31	21		41	5
B05	4311								21	51	71	191	261	341	721	891	751	631	271	12
B06	301		11		11		11				11	31				111	41	31	31	2
B09	11	11																		
B10	11	11																		
B11	341	131	131	21							11				11	11		11		
B14	41	21	21																	
B16	11															11				
B17	141												11	21	11	41	11	11	31	1
B18	1751	151	111	21	11	21	31	21	21	51	41	41	91	91	171	151	241	151	211	14
B19	135511	41	241	271	271	351	391	291	601	951	2161	4441	6441	11731	19211	25001	25981	18511	11701	697
B20	2311	11	11	11	11	11	11	31		21	51	81	151	211	271	321	571	301	151	10
B21	9641	11	11		11		21		61	121	201	251	181	471	931	1541	1871	1961	1221	79
B22	1211							21		11		21	21	11	51	131	161	291	301	20
B23	891	21	11			11	21	11	11		11	51		51	41	81	241	101	141	10
B24	311	91	21	11			11			11	31		41	21	31	21	11	21		
B25	31												11	21						
B26	1101						11	11	21	21	61	121	71	131	161	211	121	81	71	2
B27	5061				11	11		31	11	21	91	151	161	321	611	831	1051	761	591	42
B28	112341						11	121	261	801	2391	4591	6821	9201	15501	19551	20671	15581	10301	655
B29	56021	131	21	21	41	11	71	41	161	171	291	661	1341	2351	4611	6911	9241	10251	9581	1013
B30	70251		31	31	41	51	61	71	181	271	421	931	1381	2211	5041	9191	12321	14251	13181	1060
B31	1381	51	31			21	11		11		11		21	51	91	101	211	201	211	37
B32	13521	411	101	41		71	31	11	11	51	111	221	211	371	821	1461	2061	2391	2211	295
B33	22141	11	21		31	41	21	21	61	71	151	311	561	1301	2491	4131	4791	4101	2501	154
B34	3471							11	41	41	21	131	181	251	421	501	611	571	401	30
B35	311			21								11	31	21	11	21	61	51	41	5
B36	2871	111	51				11	21	11	11	71	51	121	211	231	331	421	451	281	50
B37	7311			11				31	51	111	271	501	651	771	1031	1501	1011	721	431	23
B38	1951	11				21	11	11	41	51	21	81	31	91	261	311	321	271	251	18
B39	2801													31	111	201	371	601	631	86
B42	4021	3061	431	161	101	121	41	31	11	21	11			21						
B43	2081	2081																		
B44	5441	5441																		
B45	45511	1391	231	81	81	231	311	211	381	491	581	1091	1241	1581	2811	4411	6101	6861	7391	1014
B46	60351	421	361	131	131	221	281	221	361	521	1001	1771	2541	3631	6431	9031	10371	9641	6931	637
B47	21171		461	661	481	2131	3161	1751	1281	1201	1591	1291	1101	1171	1181	1261	1031	801	351	26
B48	16731	771	461	221	401	651	791	451	641	711	851	731	851	781	1091	1221	1331	1391	1571	183
B49	10151					211	571	431	441	451	861	921	681	811	941	1271	1151	711	401	30
B50	1521	31	41	41	41	141	51	181	141	131	91	51	71	131	81	81	71	61	51	1

TOTAAL MANNEN | 624711 14671 2831 1741 1661 4311 5961 4011 4811 6351 11461 12611 25251 38361 65361 90841 103191 91741 71451 6211

(1) Voor de betekenis van de codenummers B04, B05 ..... zie blz. 108

Codenummers 8e herz. W.G.O. (1)	Totaal	< 1 jaar	1 -< 5 jaar	5 -< 10 jaar	10 -< 15 jaar	15 -< 20 jaar	20 -< 25 jaar	25 -< 30 jaar	30 -< 35 jaar	35 -< 40 jaar	40 -< 45 jaar	45 -< 50 jaar	50 -< 55 jaar	55 -< 60 jaar	60 -< 65 jaar	65 -< 70 jaar	70 -< 75 jaar	75 -< 80 jaar	80 -< 85 jaar	85 jaar en meer
B02	1																			
B04	44	12																		
B05	92		1			1		1	2	4	8	2	4	7	12	14	7	15	9	5
B06	27	1	1			1		1	2	2	1	2		3	1	3	1	4	2	1
B10	1					1														
B11	40	11	10	3	1		1			1	2				2		1	2		
B14	4	3	1																	
B17	16															1	6	3	2	2
B18	181	15	6		1	2	6		3	3	3	9	5	7	17	19	22	23	21	19
B19	10412	8	20	21	15	32	18	41	56	121	258	411	581	768	1155	1426	1658	1641	1268	914
B20	209	1	1		1		3		1	2	5	12	13	13	24	30	30	40	19	14
B21	2322	2			4	1	6	1	2	2	8	12	31	86	186	338	522	511	395	215
B22	200	2			1			1					1	2	4	13	12	35	38	9
B23	117	1		2								1	5	2	5	13	11	33	23	21
B24	32	7	4			2					1	2		3	2	4	1	4	1	1
B25	3								1		1	1								
B26	199				1	1		1		3	10	13	11	18	34	26	29	20	15	17
B27	782	1						3	1	1	10	14	20	41	50	108	122	175	127	109
B28	6928							1	4	11	35	69	109	242	489	967	1371	1501	1239	891
B29	6109	13	4		1	2	6	6	6	17	20	35	67	106	251	487	826	1257	1345	1680
B30	8737		1	2		7	5	2	5	13	45	55	81	151	363	748	1339	1892	2075	1953
B31	107	2		1		1			1	2	4	2	4	2	4	12	22	25	38	53
B32	1196	26	4	5	1	3	1	4	1	2	3	8	12	27	22	67	143	215	260	392
B33	710	3			1	2	3	5	8	7	8	16	14	31	54	77	98	118	120	145
B34	171						1					4	5	6	15	16	26	30	39	29
B35	21				1							1			3	1	5	3	4	3
B36	435	12	5		1		1	2	1	2	5	8	11	8	18	35	77	95	75	79
B37	461		1	1	2			3		6	16	27	30	42	59	69	80	62	41	22
B38	266	1		1		1	3	2	3	2	1	11	6	19	29	28	54	37	43	28
B40	2						1													
B41	16					3	1	4	3	3	2									
B42	324	249	33	13	11	10	3	3		1	1									
B43	175	175																		
B44	394	394																		
B45	5275	87	25	3	7	10	14	17	17	24	35	50	57	78	151	284	554	829	1143	1890
B46	5568	29	34	15	8	16	18	25	20	46	71	114	127	186	343	557	854	1058	981	1066
B47	808	2	22	39	29	70	53	49	25	37	33	39	28	62	51	82	68	62	42	15
B48	1889	41	37	17	11	25	24	17	7	21	27	34	45	49	66	97	171	278	362	560
B49	503					13	20	17	26	30	38	43	38	45	65	55	57	26	22	6
B50	116		4	2	1	11	4	9	8	6	10	6	5	6	11	8	13	4	7	1
TOTAAL VROUWEN	54953	1098	220	125	100	213	193	216	202	362	660	996	1313	2011	3490	5591	8181	10003	9763	10210

(1) Voor de betekenis van de codenummers B04, B05 ..... zie blz. 108



1.- (vervolg)

Codenummers 8e herz. W.G.O. (1)	Totaal	< 1 jaar	1 = 5 jaar	5 = 10 jaar	10 = 15 jaar	15 = 20 jaar	20 = 25 jaar	25 = 30 jaar	30 = 35 jaar	35 = 40 jaar	40 = 45 jaar	45 = 50 jaar	50 = 55 jaar	55 = 60 jaar	60 = 65 jaar	65 = 70 jaar	70 = 75 jaar	75 = 80 jaar	80 = 85 jaar	85 jaar en meer
B02	1																			
B04	85	37																		
B05	523		1				1		1	4	9	15	21	30	41	64	103	82	78	12
B06	57	1	2		2		2	2	2	1	3	3	3	1	3	12	8	5	4	3
B09	1	1																		
B10	2	1			1															
B11	74	24	3	5	1		1		1	3				2	1	2	2	1		
B14	8	5	3																	
B16	1															1				
B17	30												1	2	2	10	4	3	5	3
B18	356	30	17	2	2	4	9	2	5	8	7	13	14	16	34	46	38	42	33	
B19	25963	12	44	48	42	67	57	70	116	215	474	855	1225	1933	3076	3926	4256	3492	2438	1611
B20	440	2	2	1	2	1	4	3	1	4	10	20	28	34	51	62	87	70	34	24
B21	3286	3	1		5	1	8	1	8	14	28	37	49	133	279	492	709	707	517	294
B22	321	2			1			3		1		2	3	3	9	26	28	64	68	111
B23	206	3	1	2		1	2	1	1	1	6	5	7	9	21	35	43	37	31	
B24	63	16	6	1		2	1		1	4	2	4	5	5	6	2	6	1	1	1
B25	6								1	1	1	1	2							
B26	309				1	1	1	2	2	5	16	25	18	3	50	47	41	28	22	19
B27	1288	1			1	1	1	6	2	3	19	29	36	73	111	191	227	251	186	151
B28	18162					1	13	30	91	274	527	791	1162	2039	2922	3438	3059	2269	1546	
B29	11711	26	6	2	5	3	13	10	22	34	49	101	201	341	712	1178	1750	2282	2303	2673
B30	15762		4	5	4	12	11	9	23	40	87	148	219	372	867	1667	2571	3317	3393	3013
B31	305	7	3	1	3	1	1	1	1	3			6	7	13	22	43	45	59	90
B32	2548	67	14	9	1	10	4	5	2	7	14	30	33	64	104	213	349	454	481	687
B33	2924	4	2		4	6	5	7	14	14	23	47	70	161	303	490	577	528	370	299
B34	518					1	1	1	4	4	2	17	23	31	57	66	87	87	79	59
B35	52			2	1						2	3	2	4	3	1	1	8	8	8
B36	722	23	10		1		2	4	2	3	12	13	23	29	41	68	119	140	103	129
B37	1192		1	2	2			6	5	17	43	77	95	119	162	219	181	134	84	45
B38	461	2		1		3	4	3	7	7	3	19	9	28	55	59	86	64	68	43
B39	280													3	11	20	37	60	63	86
B40	2						1			1										
B41	16					3	1	4	3	3	2									
B42	726	557	76	29	21	22	7	6	1	3	2			2						
B43	383	383																		
B44	938	938																		
B45	9826	226	48	11	15	33	45	38	55	73	93	150	181	236	432	725	1164	1515	1882	2904
B46	11603	71	70	28	21	38	46	47	56	95	171	291	381	549	986	1460	1891	2022	1674	1703
B47	2925	2	70	105	77	283	369	224	153	157	192	168	138	179	169	208	171	142	77	41
B48	3562	118	83	39	51	90	103	62	71	92	112	107	130	127	175	219	304	417	519	743
B49	1518					34	77	60	70	76	124	135	106	126	159	182	172	99	62	36
B50	268	3	8	6	5	25	13	27	22	19	19	11	12	19	16	20	10	12	1	2

TOTAAL MANNEN + 117424 2565 503 299 266 644 789 617 683 1003 1806 2857 3838 5647 10026 14675 18500 19177 16908 16421  
 VROUWEN

(1) Voor de betekenis van de codenummers B04, B05 ..... zie blz.108

2.- OVERLEDENEN NAAR DOODSOORZAAK, NAAR GESLACHT EN LEEFTIJDGROEP - 1972

A lijst (in 150 rubrieken)

174.

Code- nummers 8e herz. W.G.O. (1)	Geslacht (2)	D.G. (3)	Tot.	0 dagen	1-6 dagen	7-27 dagen	28 dagen - 11 maanden	1	2	3	4	5-9	10-14	15-19	20-24	25-29	30-34	35-39	40-44	45-49	50-54	55-59	60-64	65-69	70-74	75-79	80-84	85 en meer
---	-----------------	-------------	------	------------	--------------	---------------	--------------------------------	---	---	---	---	-----	-------	-------	-------	-------	-------	-------	-------	-------	-------	-------	-------	-------	-------	-------	-------	---------------

I. BESMETTELIJKE EN PARASITAIRE ZIEKTEN. 000-136

A 002	M*	*	.	.	.	.	.	.	.	.	.	.	.	.	.	.	.	.	.	.	.	.	.	.	.	.	.	.	.
	F*	*	1.	.	.	.	.	.	.	.	.	.	.	.	.	.	.	.	.	.	.	1.	.	.	.	.	.	.	.
A 003	M*	*	9.	.	.	.	.	1.	1.	.	.	.	.	.	1.	.	.	.	.	.	1.	.	1.	1.	2.	.	2.	1	
	F*	*	16.	.	.	.	2.	.	.	.	.	.	.	.	1.	.	.	.	.	.	1.	.	1.	1.	2.	3.	2.	4	
A 005	M*	*	41.	.	.	4.	21.	.	.	.	.	.	.	.	.	.	.	.	.	.	.	1.	1.	3.	2.	.	4.	5	
	F*	*	44.	.	.	1.	11.	.	.	.	.	.	.	.	.	.	.	.	.	.	.	.	3.	2.	.	8.	8.	11	
009.0	M*	*	.	.	.	.	.	.	.	.	.	.	.	.	.	.	.	.	.	.	.	.	.	.	.	.	.	.	.
	F*	*	1.	.	.	.	.	.	.	.	.	.	.	.	.	.	.	.	.	.	.	.	.	.	.	.	.	.	1
A 006	M*	*	431.	.	.	.	.	.	.	.	.	.	.	.	.	2.	5.	7.	19.	26.	34.	72.	89.	75.	63.	27.	12		
	F*	*	92.	.	.	.	.	1.	.	.	.	.	1.	1.	2.	4.	8.	2.	4.	7.	12.	14.	7.	15.	9.	5			
A 007	M*	*	4.	.	.	.	.	1.	.	.	.	1.	.	1.	.	.	.	.	.	.	.	.	.	1.	.	.	.	.	
	F*	*	5.	.	.	.	1.	.	.	1.	.	.	.	.	1.	1.	1.	.	.	.	.	.	.	.	.	.	.	.	
A 008	M*	*	3.	.	.	.	.	.	.	.	.	.	.	.	.	.	.	.	.	1.	.	.	.	1.	.	.	1.	.	
	F*	*	2.	.	.	.	.	.	.	.	.	.	.	.	.	.	.	.	.	.	1.	.	2.	.	.	.	.	.	
A 009	M*	*	4.	.	.	.	.	.	.	.	.	.	.	.	.	.	.	.	.	.	1.	.	.	1.	1.	1.	.	.	
	F*	*	4.	.	.	.	.	.	.	.	.	.	.	.	.	.	.	.	.	1.	.	.	1.	.	1.	1.	.	.	
A 010	M*	*	19.	.	.	.	.	.	.	.	.	.	.	.	1.	1.	.	.	.	1.	.	.	8.	3.	2.	2.	2		
	F*	*	16.	.	.	.	.	.	.	.	.	1.	1.	1.	1.	1.	1.	.	1.	.	3.	1.	1.	3.	1.	1.	1		
019.3	M*	*	1.	.	.	.	.	.	.	.	.	.	.	.	.	.	.	.	.	.	.	.	.	1.	.	.	.	.	
	F*	*	.	.	.	.	.	.	.	.	.	.	.	.	.	.	.	.	.	.	.	.	.	.	.	.	.	.	
A 016	M*	*	1.	.	.	1.	.	.	.	.	.	.	.	.	.	.	.	.	.	.	.	.	.	.	.	.	.	.	
	F*	*	.	.	.	.	.	.	.	.	.	.	.	.	.	.	.	.	.	.	.	.	.	.	.	.	.	.	
A 017	M*	*	1.	.	.	1.	.	.	.	.	.	.	.	.	.	.	.	.	.	.	.	.	.	.	.	.	.	.	
	F*	*	1.	.	.	.	.	.	.	.	.	.	1.	.	.	.	.	.	.	.	.	.	.	.	.	.	.	.	
034.1	M*	*	.	.	.	.	.	.	.	.	.	.	.	.	.	.	.	.	.	.	.	.	.	.	.	.	.	.	
	F*	*	1.	.	.	.	.	.	.	.	.	.	1.	.	.	.	.	.	.	.	.	.	.	.	.	.	.	.	
A 018	M*	*	.	.	.	.	.	.	.	.	.	.	.	.	.	.	.	.	.	.	.	.	.	.	.	.	.	.	
	F*	*	1.	.	.	.	.	.	.	.	.	.	.	.	.	.	.	.	.	.	.	.	.	.	.	.	.	1	

(1) Voor de betekenis van de codenummers A 001, A 002....., zie blz.116; voor de nummers 009.0 ..... zie W.G.O. lijst Bevolk. Stat. 1974 - 4/1

(2) M = mannelijk; F = vrouwelijk

(3) D.G. = doodgeborenen : zijn niet in het totaal begrepen.

2.- (vervolg)

Code- nummers 8e herz. W.G.O. (1)	Geslacht (2)	D.G. (3)	Tot.	0 dagen	1-6 dagen	7-27 dagen	28 dagen - 11 maan- den	1	2	3	4	5-9	10-14	15-19	20-24	25-29	30-34	35-39	40-44	45-49	50-54	55-59	60-64	65-69	70-74	75-79	80-84	85 en meer	
A 019	M*	*	34.	.	.	13.	9.	5.	1.	.	2.	.	.	.	.	.	.	1.	.	.	.	1.	1.	.	1.	.	.		
	F*	*	40.	.	.	10.	9.	5.	1.	1.	3.	1.	.	1.	.	.	1.	2.	.	.	2.	.	1.	1.	2.	.	.		
A 020	M*	*	8.	.	.	.	.	.	.	.	.	.	.	.	.	.	.	.	.	.	.	1.	1.	3.	2.	.	1.		
	F*	*	4.	.	.	.	.	.	.	.	.	.	.	.	.	.	.	.	2.	.	.	.	1.	.	1.	.	.		
A 021	M*	*	85.	.	1.	1.	9.	2.	2.	.	.	1.	1.	1.	.	2.	1.	1.	1.	3.	1.	7.	7.	9.	13.	9.	10.	3	
	F*	*	97.	.	1.	2.	9.	2.	.	.	.	.	.	.	.	2.	.	2.	1.	4.	2.	13.	13.	15.	12.	13.	6		
003.	M*	*	1.	.	.	.	.	.	.	.	.	.	.	1.	.	.	.	.	.	.	.	.	.	.	.	.	.	.	
	F*	*	1.	.	.	.	.	.	.	.	.	.	.	.	.	.	.	.	.	.	.	.	.	.	.	1.	.		
A 023	M*	*	1.	.	.	.	.	.	.	.	.	.	.	.	.	.	.	.	.	.	1.	.	.	.	.	.	.	.	
	F*	*	2.	.	.	.	.	.	.	.	.	.	.	.	1.	.	.	.	.	1.	.	.	.	.	.	.	.	.	
A 025	M*	*	4.	.	.	.	2.	1.	1.	.	.	.	.	.	.	.	.	.	.	.	.	.	.	.	.	.	.	.	
	F*	*	4.	.	.	.	3.	.	.	1.	.	.	.	.	.	.	.	.	.	.	.	.	.	.	.	.	.	.	
A 027	M*	*	5.	.	.	.	1.	1.	.	1.	.	1.	.	.	1.	.	.	.	.	.	.	.	.	.	.	.	.	.	
	F*	*	2.	.	.	.	.	.	.	1.	.	.	.	1.	.	.	.	.	.	.	.	.	.	.	.	.	.	.	
A 028	M*	*	24.	.	.	.	.	.	.	.	.	.	.	.	.	.	.	3.	1.	.	3.	1.	6.	1.	.	2.	3.	4	
	F*	*	24.	.	.	.	.	.	.	.	.	.	.	1.	2.	.	1.	1.	1.	2.	3.	5.	3.	2.	2.	2.	1.	1	
A 029	M*	*	22.	.	.	.	3.	1.	2.	.	.	.	.	.	1.	.	.	.	.	.	1.	2.	.	1.	.	2.	1.	4.	4
	F*	*	20.	.	.	1.	.	.	.	2.	.	.	1.	.	1.	.	.	1.	.	1.	2.	.	.	2.	.	2.	3.	7	
066.	M*	*	1.	.	.	.	.	.	.	.	.	.	.	.	.	.	.	.	.	.	.	1.	.	.	.	.	.	.	
	F*	*	.	.	.	.	.	.	.	.	.	.	.	.	.	.	.	.	.	.	.	.	.	.	.	.	.	.	
A 031	M*	*	1.	.	.	.	.	.	.	.	.	.	.	.	.	.	.	.	.	.	.	.	.	1.	.	.	.	.	
	F*	*	.	.	.	.	.	.	.	.	.	.	.	.	.	.	.	.	.	.	.	.	.	.	.	.	.	.	
A 033	M*	*	1.	.	.	.	.	.	.	.	.	.	.	.	.	.	.	.	.	.	.	.	.	.	.	1.	.	.	
	F*	*	.	.	.	.	.	.	.	.	.	.	.	.	.	.	.	.	.	.	.	.	.	.	.	.	.	.	
A 036	M*	*	6.	.	.	.	.	.	.	.	.	.	.	.	.	.	.	.	.	.	.	2.	.	1.	.	1.	2.	.	
	F*	*	8.	.	.	.	.	.	.	.	.	.	.	.	.	.	.	.	.	.	.	.	1.	3.	2.	1.	1.	.	
094.0	M*	*	4.	.	.	.	.	.	.	.	.	.	.	.	.	.	.	.	.	.	.	1.	.	.	.	1.	2.	.	
	F*	*	6.	.	.	.	.	.	.	.	.	.	.	.	.	.	.	.	.	.	.	.	1.	2.	2.	1.	.	.	
094.1	M*	*	1.	.	.	.	.	.	.	.	.	.	.	.	.	.	.	.	.	.	.	1.	.	.	.	.	.	.	
	F*	*	1.	.	.	.	.	.	.	.	.	.	.	.	.	.	.	.	.	.	.	.	.	.	.	.	1.	.	

(1) Voor de betekenis van de codenummers A 001, A 002 ....., zie blz.116; voor de nummers 009.0 ..... zie W.G.O. lijst Bevolk. Stat. 1974 - 4/1

(2) M = mannelijk; F = vrouwelijk

(3) D.G. = doodgeborenen : zijn niet in het totaal begrepen.

2.- (vervolg)

Code- nummers 8e herz. W. G. O. (1)	Geslacht (2)	D. G. (3)	Tot.	0 dagen	1-6 dagen	7-27 dagen	28 dagen - 11 maan- den	1	2	3	4	5-9	10-14	15-19	20-24	25-29	30-34	35-39	40-44	45-49	50-54	55-59	60-64	65-69	70-74	75-79	80-84	85 en meer
A 037	M*	*	8.	.	.	.	.	.	.	.	.	.	.	.	.	.	.	.	.	.	1.	.	1.	3.	1.	.	1.	1
	F*	*	8.	.	.	.	.	.	.	.	.	.	.	.	.	.	.	.	.	.	.	.	1.	3.	1.	1.	1.	2
A 040	M*	*	1.	.	.	.	.	.	.	.	.	.	.	.	.	.	.	.	.	.	1.	.	.	.	.	.	.	.
	F*	*	.	.	.	.	.	.	.	.	.	.	.	.	.	.	.	.	.	.	.	.	.	.	.	.	.	.
A 044	M*	*	19.	.	.	.	.	.	.	.	.	.	1.	1.	.	1.	1.	2.	.	1.	.	1.	1.	5.	2.	1.	2	
	F*	*	15.	.	.	.	.	.	.	.	1.	.	1.	.	.	1.	.	.	2.	1.	.	1.	.	3.	3.	2.	.	
TOTAAL	M*	*	732.	.	1.	5.	51.	15.	12.	2.	.	4.	2.	2.	4.	2.	4.	10.	13.	26.	36.	46.	92.	124.	106.	83.	58.	34
	F*	*	406.	.	1.	5.	36.	12.	5.	4.	4.	3.	4.	3.	8.	3.	7.	9.	15.	11.	12.	18.	36.	43.	38.	50.	41.	38
II. TUMOREN OF NIEUWVORMINGEN. 140-239																												
A 045	M*	*	181.	.	.	.	.	.	.	.	.	.	.	.	.	1.	.	4.	11.	11.	22.	20.	34.	34.	21.	10.	13	
	F*	*	67.	.	.	.	.	.	.	.	.	.	.	.	1.	.	.	2.	1.	3.	4.	7.	6.	10.	11.	12.	10	
140.	M*	*	14.	.	.	.	.	.	.	.	.	.	.	.	.	.	.	.	.	.	.	.	2.	3.	1.	4.	2.	2
	F*	*	1.	.	.	.	.	.	.	.	.	.	.	.	.	.	.	.	.	.	.	.	.	.	.	.	1.	.
141.	M*	*	35.	.	.	.	.	.	.	.	.	.	.	.	.	1.	.	1.	3.	4.	6.	5.	3.	7.	2.	1.	2	
	F*	*	21.	.	.	.	.	.	.	.	.	.	.	.	.	.	.	.	.	.	3.	2.	3.	3.	5.	2.	3	
142.	M*	*	20.	.	.	.	.	.	.	.	.	.	.	.	.	.	.	1.	2.	1.	1.	4.	5.	4.	1.	.	1	
	F*	*	19.	.	.	.	.	.	.	.	.	.	.	.	.	.	.	.	.	.	1.	.	2.	1.	3.	4.	4.	4
143.	M*	*	3.	.	.	.	.	.	.	.	.	.	.	.	.	.	.	.	.	1.	.	.	1.	.	.	1.	.	
	F*	*	.	.	.	.	.	.	.	.	.	.	.	.	.	.	.	.	.	.	.	.	.	.	.	.	.	.
144.	M*	*	13.	.	.	.	.	.	.	.	.	.	.	.	.	.	.	.	.	.	.	2.	1.	6.	2.	.	.	2
	F*	*	3.	.	.	.	.	.	.	.	.	.	.	.	.	.	.	1.	1.	.	.	.	.	1.	.	.	.	
145.	M*	*	15.	.	.	.	.	.	.	.	.	.	.	.	.	.	.	.	.	.	.	4.	3.	3.	3.	1.	.	1
	F*	*	2.	.	.	.	.	.	.	.	.	.	.	.	.	.	.	.	.	.	1.	.	1.	.	.	.	.	
146.	M*	*	34.	.	.	.	.	.	.	.	.	.	.	.	.	.	.	1.	2.	3.	5.	3.	7.	4.	5.	2.	2	
	F*	*	8.	.	.	.	.	.	.	.	.	.	.	.	.	.	.	.	.	.	.	1.	1.	1.	1.	1.	2.	2
147.	M*	*	5.	.	.	.	.	.	.	.	.	.	.	.	.	.	.	.	.	.	.	2.	.	2.	1.	.	.	
	F*	*	1.	.	.	.	.	.	.	.	.	.	.	.	.	.	.	.	.	.	.	.	.	1.	.	.	.	
148.	M*	*	3.	.	.	.	.	.	.	.	.	.	.	.	.	.	.	.	.	.	.	.	1.	.	2.	.	.	
	F*	*	1.	.	.	.	.	.	.	.	.	.	.	.	.	.	.	.	.	.	.	.	1.	.	.	.	.	

(1) Voor de betekenis van de codenummers A 001, A 002 ....., zie blz.116; voor de nummers 009.0 ..... zie W.G.O. lijst Bevolk. Stat. 1974 - 4/1

(2) M = mannelijk; F = vrouwelijk

(3) D.G. = doodgeborenen : zijn niet in het totaal begrepen.

2.- (vervolg)

Code- nummers 8e herz. W.G.O. (1)	Geslacht (2)	D.G. (3)	Tot.	0 dagen	1-6 dagen	7-27 dagen	28 dagen = 11 maan- den	1	2	3	4	5-9	10-14	15-19	20-24	25-29	30-34	35-39	40-44	45-49	50-54	55-59	60-64	65-69	70-74	75-79	80-84	85 en meer	
149.	M*	*	39.	.	.	.	.	.	.	.	.	.	.	.	.	.	.	.	1.	3.	3.	2.	.	5.	10.	7.	5.	3	
	F*	*	11.	.	.	.	.	.	.	.	.	.	.	.	1.	.	.	1.	.	1.	1.	.	.	1.	1.	1.	3.	1	
A 046	M*	*	261.	.	.	.	.	.	.	.	.	.	.	.	.	.	.	.	5.	13.	11.	30.	30.	46.	59.	37.	23.	7	
	F*	*	94.	.	.	.	.	.	.	.	.	.	.	.	.	.	.	.	.	.	5.	3.	9.	16.	13.	20.	14.	14	
A 047	M*	*	1571.	.	.	.	.	.	.	.	1.	.	.	1.	4.	2.	4.	4.	24.	42.	57.	122.	193.	255.	317.	242.	194.	109	
	F*	*	1126.	.	.	.	.	.	.	.	.	.	.	1.	1.	1.	4.	11.	16.	18.	54.	74.	139.	177.	272.	210.	148		
A 048	M*	*	949.	.	.	.	.	.	.	.	.	.	.	.	1.	.	3.	9.	11.	31.	29.	71.	102.	150.	200.	158.	105.	79	
	F*	*	1254.	.	.	.	.	.	.	.	.	.	.	.	1.	4.	8.	12.	23.	37.	37.	69.	134.	145.	208.	249.	190.	174	
152.	M*	*	43.	.	.	.	.	.	.	.	.	.	.	.	.	.	.	.	.	1.	2.	1.	5.	9.	11.	8.	1.	5	
	F*	*	45.	.	.	.	.	.	.	.	.	.	.	.	.	.	.	.	.	.	2.	1.	3.	7.	5.	8.	8.	6.	5
153.	M*	*	906.	.	.	.	.	.	.	.	.	.	.	.	1.	.	3.	9.	11.	30.	27.	70.	97.	141.	180.	150.	104.	74	
	F*	*	1209.	.	.	.	.	.	.	.	.	.	.	.	1.	4.	8.	12.	21.	36.	66.	127.	140.	200.	241.	184.	169		
A 049	M*	*	562.	.	.	.	.	.	.	.	.	.	.	.	.	.	1.	3.	4.	13.	21.	47.	67.	80.	106.	102.	73.	45	
	F*	*	496.	.	.	.	.	.	.	.	.	.	.	.	.	.	1.	4.	5.	7.	15.	30.	55.	76.	88.	86.	78.	51	
A 050	M*	*	287.	.	.	.	.	.	.	.	.	.	.	.	.	.	1.	6.	8.	19.	28.	59.	51.	52.	41.	21.	1		
	F*	*	24.	.	.	.	.	.	.	.	.	.	.	.	.	.	.	1.	2.	2.	4.	4.	3.	2.	1.	2.	3		
A 051	M*	*	4538.	.	.	.	.	.	.	.	.	.	.	1.	3.	.	4.	23.	63.	162.	253.	490.	814.	1037.	933.	480.	201.	74	
	F*	*	441.	.	.	.	1.	.	1.	.	1.	.	1.	1.	3.	8.	10.	15.	33.	40.	56.	62.	79.	74.	41.	15			
A 052	M*	*	98.	.	.	.	.	.	.	.	.	1.	2.	4.	1.	1.	1.	2.	2.	8.	6.	4.	14.	13.	13.	11.	8.	7	
	F*	*	59.	.	.	.	.	.	.	.	.	.	3.	5.	.	1.	3.	.	.	2.	4.	4.	2.	10.	4.	8.	7.	6	
A 053	M*	*	89.	.	.	.	.	.	.	.	.	.	.	1.	.	2.	3.	1.	4.	4.	7.	7.	8.	11.	12.	15.	8.	5	
	F*	*	88.	.	.	.	.	.	.	.	.	.	.	.	1.	4.	.	.	2.	3.	4.	5.	12.	11.	9.	5.	11.	21	
172.	M*	*	53.	.	.	.	.	.	.	.	.	.	.	.	.	2.	3.	1.	3.	3.	5.	4.	7.	4.	5.	8.	4.	4	
	F*	*	58.	.	.	.	.	.	.	.	.	.	.	.	1.	4.	.	.	2.	3.	3.	4.	9.	9.	3.	3.	8.	9	
172,5	M*	*	1.	.	.	.	.	.	.	.	.	.	.	.	.	.	.	.	.	.	.	.	.	.	.	.	.	1	
	F*	*	.	.	.	.	.	.	.	.	.	.	.	.	.	.	.	.	.	.	.	.	.	.	.	.	.	.	
173.	M*	*	36.	.	.	.	.	.	.	.	.	.	.	1.	.	.	.	.	1.	1.	2.	3.	1.	7.	7.	7.	4.	2	
	F*	*	30.	.	.	.	.	.	.	.	.	.	.	.	.	.	.	.	.	.	1.	1.	3.	2.	6.	2.	3.	12	
A 054	M*	*	6.	.	.	.	.	.	.	.	.	.	.	.	.	.	.	.	1.	.	.	1.	.	.	1.	1.	1.	1	
	F*	*	1836.	.	1.	.	.	.	.	.	.	1.	1.	.	1.	5.	17.	39.	94.	138.	182.	184.	222.	244.	257.	178.	155.	117	

(1) Voor de betekenis van de codenummers A 001, A 002 ....., zie blz.116; voor de nummers 009.0 ..... zie W.G.O. lijst Bevolk. Stat. 1974 4/1

(2) M = mannelijk; F = vrouwelijk

(3) D.G. = doodgeborenen : zijn niet in het totaal begrepen.

## 2.- (vervolg)

Code- nummers 8e herz. W. G. O. (1)	Geslacht (2)	D. G. (3)	Tot.	0 dagen	1-6 dagen	7-27 dagen	28 dagen - 11 maan- den	1	2	3	4	5-9	10-14	15-19	20-24	25-29	30-34	35-39	40-44	45-49	50-54	55-59	60-64	65-69	70-74	75-79	80-84	85 en meer		
A 055	M*	*	.	.	.	.	.	.	.	.	.	.	.	.	.	.	.	.	.	.	.	.	.	.	.	.	.	.	.	
	F*	*	245.	.	.	.	.	.	.	.	.	.	.	.	.	1.	3.	3.	11.	18.	33.	29.	31.	43.	31.	19.	14.	9		
A 056	M*	*	.	.	.	.	.	.	.	.	.	.	.	.	.	.	.	.	.	.	.	.	.	.	.	.	.	.	.	
	F*	*	575.	.	.	.	.	.	.	.	.	.	.	.	.	1.	3.	6.	13.	32.	45.	48.	77.	95.	79.	85.	53.	38		
i 81.	M*	*	.	.	.	.	.	.	.	.	.	.	.	.	.	.	.	.	.	.	.	.	.	.	.	.	.	.	.	
	F*	*	1.	.	.	.	.	.	.	.	.	.	.	.	.	.	.	.	.	.	.	.	.	.	.	1.	.	.	.	
182.	M*	*	.	.	.	.	.	.	.	.	.	.	.	.	.	.	.	.	.	.	.	.	.	.	.	.	.	.	.	
	F*	*	574.	.	.	.	.	.	.	.	.	.	.	.	.	1.	3.	6.	13.	32.	45.	48.	77.	95.	78.	85.	53.	38		
182.0	M*	*	.	.	.	.	.	.	.	.	.	.	.	.	.	.	.	.	.	.	.	.	.	.	.	.	.	.	.	
	F*	*	104.	.	.	.	.	.	.	.	.	.	.	.	.	.	1.	2.	10.	3.	3.	19.	17.	17.	17.	17.	11.	4		
A 057	M*	*	1150.	.	.	.	.	.	.	.	.	.	.	.	.	.	.	.	.	.	8.	11.	25.	77.	139.	223.	276.	215.	176	
	F*	*	.	.	.	.	.	.	.	.	.	.	.	.	.	.	.	.	.	.	.	.	.	.	.	.	.	.	.	
A 058	M*	*	3083.	1.	1.	1.	.	3.	2.	.	2.	7.	14.	11.	13.	8.	21.	30.	60.	113.	178.	256.	447.	579.	528.	392.	263.	153		
	F*	*	3515.	.	.	1.	4.	3.	2.	3.	3.	14.	6.	12.	5.	12.	10.	33.	76.	135.	171.	265.	409.	488.	598.	556.	423.	287		
155.	M*	*	268.	.	.	.	.	.	.	.	.	.	.	.	.	.	.	.	.	.	2.	9.	13.	16.	40.	53.	52.	39.	21.	15
	F*	*	295.	.	.	.	1.	.	.	.	.	2.	1.	1.	2.	3.	1.	.	2.	9.	13.	16.	40.	53.	52.	39.	21.	15		
	F*	*	295.	.	.	.	1.	.	.	.	.	2.	1.	1.	2.	3.	1.	.	2.	9.	13.	16.	40.	53.	52.	39.	21.	15		
156.	M*	*	140.	.	.	.	.	.	.	.	.	.	.	.	.	.	.	.	.	.	2.	5.	8.	13.	9.	35.	28.	23.	11.	5
	F*	*	274.	.	.	.	.	.	.	.	.	.	.	.	.	.	1.	1.	5.	8.	13.	9.	35.	28.	23.	11.	5			
	F*	*	274.	.	.	.	.	.	.	.	.	.	.	.	.	.	1.	1.	5.	8.	13.	9.	35.	28.	23.	11.	5			
157.	M*	*	405.	.	.	.	.	.	.	.	.	.	.	.	.	.	1.	3.	7.	17.	22.	35.	79.	77.	71.	42.	30.	21		
	F*	*	374.	.	.	.	.	.	.	.	.	.	.	.	.	.	3.	3.	4.	11.	7.	23.	42.	62.	75.	68.	52.	26		
158.	M*	*	17.	.	.	.	.	.	.	.	.	.	.	.	.	.	.	.	1.	.	.	2.	1.	1.	6.	1.	3.	1.	1	
	F*	*	29.	.	.	.	.	.	.	.	.	.	.	.	.	.	.	.	1.	.	.	2.	4.	7.	3.	3.	3.	4.	3	
159.	M*	*	91.	.	.	.	.	.	.	.	.	.	.	.	.	.	.	.	.	.	1.	3.	6.	8.	15.	21.	9.	17.	11	
	F*	*	105.	.	.	.	.	.	.	.	.	.	.	.	.	.	.	.	.	.	2.	.	5.	6.	13.	14.	15.	26.	24	
160.	M*	*	12.	.	.	.	.	.	.	.	.	.	.	.	.	.	.	.	.	.	.	1.	1.	3.	1.	3.	1.	1.	1	
	F*	*	14.	.	.	.	.	.	.	.	.	.	.	.	.	.	.	.	.	.	.	.	5.	1.	3.	3.	2.	.		
163.	M*	*	55.	.	.	.	.	.	.	.	.	.	.	.	.	.	.	.	.	.	.	1.	3.	10.	8.	14.	7.	1.	1	
	F*	*	19.	.	.	.	.	.	.	.	.	.	.	.	.	.	.	.	.	.	.	1.	2.	3.	4.	4.	3.	.	1	
163.0	M*	*	22.	.	.	.	.	.	.	.	.	.	.	.	.	.	.	.	.	.	1.	1.	1.	2.	4.	5.	3.	4.	.	1
	F*	*	5.	.	.	.	.	.	.	.	.	.	.	.	.	.	.	.	.	.	.	.	.	2.	2.	1.	.	.		

(1) Voor de betekenis van de codenummers A 001, A 002 ....., zie blz.116; voor de nummers 009.0 ..... zie W.G.O. lijst Bevolk. Stat. 1974 - 4/1

(2) M = mannelijk; F = vrouwelijk

(3) D.G. = doodgeborenen : zijn niet in het totaal begrepen.

## 2.- (vervolg)

Code- nummers 8e herz. W. G. O. (1)	Geslacht (2)	D. G. (3)	Tot.	0 dagen	1-6 dagen	7-27 dagen	28 dagen - 11 maan- den	1	2	3	4	5-9	10-14	15-19	20-24	25-29	30-34	35-39	40-44	45-49	50-54	55-59	60-64	65-69	70-74	75-79	80-84	85 en meer	
171.	M*	*	33.	.	.	.	.	.	.	.	1.	1.	1.	.	2.	1.	.	1.	1.	.	.	6.	4.	3.	1.	4.	4.	3	
	F*	*	25.	.	.	.	.	.	.	1.	1.	.	2.	2.	1.	.	.	.	1.	2.	2.	6.	2.	3.	1.	4.	2.	2	
183.	M*	*	.	.	.	.	.	.	.	.	.	.	.	.	.	.	.	.	.	.	.	.	.	.	.	.	.	.	
	F*	*	567.	.	.	.	.	.	.	.	.	.	.	3.	3.	7.	7.	28.	51.	54.	64.	84.	86.	74.	61.	24.	21		
184.	M*	*	.	.	.	.	.	.	.	.	.	.	.	.	.	.	.	.	.	.	.	.	.	.	.	.	.		
	F*	*	158.	.	.	.	.	.	.	.	.	.	.	.	.	2.	.	2.	7.	6.	21.	23.	26.	30.	21.	20			
186.	M*	*	23.	.	.	.	.	.	.	.	.	.	.	.	2.	3.	2.	1.	2.	2.	1.	.	2.	1.	4.	.	1.	2.	
	F*	*	.	.	.	.	.	.	.	.	.	.	.	.	.	.	.	.	.	.	.	.	.	.	.	.	.		
187.	M*	*	33.	.	.	.	.	.	.	.	.	.	.	.	.	.	.	.	1.	.	1.	3.	3.	7.	9.	4.	1.	4	
	F*	*	.	.	.	.	.	.	.	.	.	.	.	.	.	.	.	.	.	.	.	.	.	.	.	.	.		
188.	M*	*	512.	.	.	.	.	.	.	.	.	.	.	.	.	.	.	.	3.	6.	15.	28.	72.	92.	109.	91.	63.	33	
	F*	*	176.	.	.	1.	.	1.	.	.	.	.	.	.	.	.	.	.	1.	.	4.	10.	15.	20.	41.	33.	33.	17	
189.	M*	*	238.	.	1.	1.	.	.	.	.	.	.	.	.	1.	2.	1.	4.	10.	20.	16.	43.	41.	35.	32.	23.	8		
	F*	*	159.	.	.	.	.	2.	.	1.	.	2.	.	.	.	.	2.	4.	2.	11.	12.	18.	23.	31.	23.	21.	7		
189.0	M*	*	192.	.	1.	1.	.	.	.	.	.	.	.	.	1.	2.	.	2.	9.	16.	12.	33.	33.	29.	27.	19.	7		
	F*	*	132.	.	.	.	.	1.	.	1.	.	2.	.	.	.	.	2.	4.	2.	8.	10.	17.	16.	23.	22.	17.	7		
189.1	M*	*	2.	.	.	.	.	.	.	.	.	.	.	.	.	.	.	.	.	.	2.	.	.	.	.	.	.		
	F*	*	.	.	.	.	.	.	.	.	.	.	.	.	.	.	.	.	.	.	.	.	.	.	.	.	.		
189.2	M*	*	6.	.	.	.	.	.	.	.	.	.	.	.	.	.	.	.	.	.	1.	.	1.	1.	1.	2.	.		
	F*	*	2.	.	.	.	.	.	.	.	.	.	.	.	.	.	.	.	.	.	.	1.	.	1.	.	.	.		
190.	M*	*	7.	.	.	.	.	.	.	.	.	.	.	.	.	.	.	.	.	1.	.	1.	2.	1.	1.	1.	.		
	F*	*	8.	.	.	.	.	.	.	.	.	.	.	.	.	1.	1.	.	.	.	.	1.	1.	1.	1.	.	2.	1	
191.	M*	*	292.	1.	.	.	.	.	1.	.	1.	5.	7.	2.	4.	.	9.	14.	15.	28.	34.	46.	49.	44.	18.	10.	2.	2	
	F*	*	238.	.	.	.	2.	1.	1.	1.	1.	6.	3.	6.	3.	4.	1.	9.	14.	18.	19.	35.	23.	35.	30.	13.	8.	5	
192.	M*	*	24.	.	.	.	.	2.	.	.	.	1.	2.	.	.	.	.	.	.	3.	2.	2.	2.	3.	2.	3.	.		
	F*	*	20.	.	.	.	1.	.	.	.	1.	2.	.	1.	.	.	.	1.	.	2.	2.	2.	2.	2.	3.	3.	.		
192.0	M*	*	1.	.	.	.	.	.	.	.	.	.	.	.	.	.	.	.	.	.	.	.	.	.	.	1.	.		
	F*	*	2.	.	.	.	.	.	.	.	1.	.	.	.	.	.	.	.	.	.	1.	.	.	.	.	.	.		
192.1	M*	*	3.	.	.	.	.	.	.	.	.	.	1.	.	.	.	.	.	.	.	.	.	1.	.	.	1.	.		
	F*	*	2.	.	.	.	.	.	.	.	.	.	.	.	.	.	.	.	.	.	.	1.	.	.	1.	.	.		

(1) Voor de betekenis van de codenummers A 001, A 002 ....., zie blz. 116; voor de nummers 009.0 ..... zie W.G.O. lijst Bevolk. Stat. 1974 - 4/1

(2) M = mannelijk; F = vrouwelijk

(3) D.G. = doodgeborenen : zijn niet in het totaal begrepen.

2.- (vervolg)

Code- nummers 8e herz. W. G. O. (1)	Geslacht (2)	D. G. (3)	Tot.	0 dagen	1-6 dagen	7-27 dagen	28 dagen = 11 maan- den	1	2	3	4	5-9	10-14	15-19	20-24	25-29	30-34	35-39	40-44	45-49	50-54	55-59	60-64	65-69	70-74	75-79	80-84	85 en meer
192.2	M*	*	6.	.	.	.	.	.	.	.	.	.	.	.	.	.	.	.	.	1.	.	.	.	2.	1.	2.	.	.
	F*	*	6.	.	.	.	.	.	.	.	.	1.	.	.	.	.	.	.	1.	.	1.	.	1.	.	2.	2.	.	.
192.5	M*	*	3.	.	.	.	.	2.	.	.	.	.	.	.	.	.	.	.	.	.	.	1.	.	.	.	.	.	.
	F*	*	1.	.	.	1.	.	.	.	.	.	.	.	.	.	.	.	.	.	.	.	.	.	.	.	.	.	.
193.	M*	*	31.	.	.	.	.	.	.	.	.	.	.	.	1.	.	.	.	.	.	2.	3.	5.	8.	8.	2.	1.	1
	F*	*	49.	.	.	.	.	.	.	.	.	.	.	.	.	.	.	2.	.	.	2.	3.	9.	7.	13.	6.	8.	1
194.	M*	*	17.	.	.	.	.	.	.	.	.	.	1.	.	.	.	.	.	2.	1.	.	2.	2.	3.	4.	2.	.	.
	F*	*	15.	.	.	.	.	.	.	.	.	.	.	1.	1.	.	.	1.	.	2.	3.	2.	2.	2.	.	1.	1.	1
195.	M*	*	72.	.	.	.	1.	.	.	.	.	1.	.	.	.	.	.	.	1.	3.	4.	6.	14.	11.	11.	15.	5	
	F*	*	128.	.	.	.	.	.	.	.	.	1.	.	.	1.	.	.	.	2.	4.	3.	5.	18.	27.	19.	21.	27	
196.	M*	*	13.	.	.	.	.	.	.	.	.	.	.	.	.	.	.	.	3.	1.	1.	4.	1.	1.	1.	1.	.	.
	F*	*	13.	.	.	.	.	.	.	.	.	.	.	.	.	.	.	1.	1.	.	2.	1.	2.	1.	3.	2.	.	.
197.	M*	*	188.	.	.	.	.	.	.	.	.	.	.	.	1.	.	5.	4.	4.	14.	32.	32.	38.	30.	16.	12		
	F*	*	192.	.	.	.	.	.	.	.	.	.	.	1.	.	4.	4.	8.	12.	17.	28.	33.	39.	29.	17			
197.0	M*	*	27.	.	.	.	.	.	.	.	.	.	.	.	.	.	.	.	2.	.	.	2.	2.	5.	6.	5.	4.	1
	F*	*	27.	.	.	.	.	.	.	.	.	.	.	.	.	.	.	.	.	.	2.	.	4.	5.	8.	5.	2.	1
197.2	M*	*	1.	.	.	.	.	.	.	.	.	.	.	.	.	.	.	.	.	1.	.	.	.	.	.	.	.	.
	F*	*	.	.	.	.	.	.	.	.	.	.	.	.	.	.	.	.	.	.	.	.	.	.	.	.	.	.
197.6	M*	*	3.	.	.	.	.	.	.	.	.	.	.	.	.	.	.	.	.	.	.	1.	1.	.	1.	.	.	.
	F*	*	4.	.	.	.	.	.	.	.	.	.	.	.	.	.	.	.	.	.	.	.	1.	1.	1.	1.	1.	.
197.7	M*	*	81.	.	.	.	.	.	.	.	.	.	.	.	.	.	.	.	2.	2.	8.	19.	13.	15.	13.	6.	3	
	F*	*	77.	.	.	.	.	.	.	.	.	.	.	.	.	.	3.	2.	2.	9.	6.	13.	9.	16.	12.	5		
197.8	M*	*	73.	.	.	.	.	.	.	.	.	.	.	.	1.	.	3.	1.	1.	3.	9.	14.	15.	12.	6.	8		
	F*	*	82.	.	.	.	.	.	.	.	.	.	.	1.	.	1.	2.	4.	3.	6.	9.	14.	17.	18.	10			
198.	M*	*	55.	.	.	.	.	.	.	.	.	.	.	.	1.	1.	1.	1.	7.	6.	10.	15.	5.	5.	2.	1		
	F*	*	41.	.	.	.	.	.	.	.	.	.	.	.	1.	1.	2.	3.	4.	2.	8.	5.	1.	8.	4.	3		
199.	M*	*	557.	.	.	.	.	1.	.	.	.	1.	5.	1.	.	3.	5.	13.	20.	36.	47.	62.	116.	96.	71.	51.	29	
	F*	*	616.	.	.	.	.	.	.	.	1.	.	.	.	2.	1.	8.	12.	27.	25.	38.	77.	70.	100.	100.	88.	58	
A 059	M*	*	365.	.	.	1.	3.	4.	3.	2.	17.	7.	11.	10.	5.	7.	11.	13.	13.	20.	32.	37.	39.	53.	37.	25.	15	
	F*	*	289.	.	.	1.	1.	2.	.	2.	5.	2.	6.	4.	2.	4.	8.	13.	10.	9.	10.	29.	40.	49.	45.	31.	16	
204.	M*	*	89.	.	.	.	.	3.	.	.	5.	1.	4.	1.	.	2.	3.	1.	6.	4.	6.	10.	8.	13.	14.	7.	1	
	F*	*	89.	.	.	.	.	1.	.	.	1.	1.	2.	2.	.	1.	.	3.	4.	2.	2.	11.	15.	16.	11.	12.	5	

(1) Voor de betekenis van de codenummers A 001, A 002 ....., zie blz.116; voor de nummers 009.0 ..... zie W.G.O. lijst Bevolk. Stat. 1974 - 4/1  
 (2) M = mannelijk; F = vrouwelijk  
 (3) D.G. = doodgeborenen : zijn niet in het totaal begrepen.



## 2.- (vervolg)

Code- nummers 8e herz. W, G, O. (1)	Geslacht (2)	D. G. (3)	Tot.	0 dagen	1-6 dagen	7-27 dagen	28 dagen - 11 maan- den	1	2	3	4	5-9	10-14	15-19	20-24	25-29	30-34	35-39	40-44	45-49	50-54	55-59	60-64	65-69	70-74	75-79	80-84	85 en meer
205.	M*	*	121.	.	.	.	.	.	.	1.	.	4.	1.	2.	6.	2.	1.	4.	7.	4.	11.	11.	14.	11.	19.	12.	5.	6
	F*	*	92.	.	.	.	.	1.	.	.	1.	1.	1.	1.	1.	2.	4.	3.	4.	4.	4.	5.	4.	11.	17.	16.	7.	4
206.	M*	*	7.	.	.	.	.	.	.	.	.	.	.	.	.	.	.	.	.	.	.	2.	2.	1.	1.	.	.	1
	F*	*	2.	.	.	.	.	.	.	.	.	.	.	.	.	.	.	.	.	.	.	.	1.	.	.	.	1.	
207.	M*	*	148.	.	.	.	1.	3.	1.	2.	2.	8.	5.	5.	3.	5.	4.	4.	5.	3.	5.	13.	11.	19.	26.	11.	13.	7
	F*	*	106.	.	.	.	1.	.	1.	.	1.	3.	1.	3.	1.	1.	1.	2.	2.	3.	3.	3.	13.	14.	16.	18.	11.	7
A 060	M*	*	411.	.	.	.	.	1.	2.	1.	.	2.	4.	6.	7.	11.	15.	11.	19.	13.	21.	35.	53.	66.	67.	58.	23.	11
	F*	*	303.	.	.	.	.	.	.	1.	1.	1.	3.	8.	6.	11.	7.	3.	8.	9.	23.	19.	35.	45.	64.	32.	27.	5
200.	M*	*	156.	.	.	.	.	1.	1.	1.	.	2.	3.	1.	3.	2.	2.	4.	12.	9.	7.	13.	17.	23.	25.	13.	9.	5
	F*	*	111.	.	.	.	.	.	.	.	1.	1.	1.	2.	2.	2.	1.	2.	3.	3.	19.	7.	13.	11.	19.	16.	14.	3
201.	M*	*	116.	.	.	.	.	.	1.	.	.	.	1.	5.	3.	9.	13.	6.	7.	7.	8.	10.	10.	15.	9.	7.	3.	2
	F*	*	77.	.	.	.	.	.	.	.	.	.	2.	6.	4.	8.	6.	5.	5.	4.	5.	2.	2.	10.	12.	2.	3.	
202.	M*	*	13.	.	.	.	.	.	.	.	.	.	.	.	1.	.	.	.	.	.	.	1.	.	2.	1.	3.	3.	2.
	F*	*	5.	.	.	.	.	.	.	.	.	.	.	.	.	.	.	.	.	.	.	1.	1.	2.	.	.	1.	
202.0	M*	*	2.	.	.	.	.	.	.	.	.	.	.	.	.	.	.	.	.	.	.	.	1.	.	1.	.	.	
	F*	*	.	.	.	.	.	.	.	.	.	.	.	.	.	.	.	.	.	.	.	.	.	.	.	.	.	
202.1	M*	*	1.	.	.	.	.	.	.	.	.	.	.	.	.	.	.	.	.	.	.	.	.	.	.	.	.	1.
	F*	*	2.	.	.	.	.	.	.	.	.	.	.	.	.	.	.	.	.	.	.	1.	1.	.	.	.	.	
202.2	M*	*	10.	.	.	.	.	.	.	.	.	.	.	.	1.	.	.	.	.	.	.	1.	.	1.	1.	2.	3.	1.
	F*	*	2.	.	.	.	.	.	.	.	.	.	.	.	.	.	.	.	.	.	.	.	1.	.	.	.	1.	
203.	M*	*	105.	.	.	.	.	.	.	.	.	.	.	.	.	.	1.	.	1.	.	5.	11.	18.	21.	24.	13.	7.	4
	F*	*	93.	.	.	.	.	.	.	1.	.	.	.	.	1.	.	1.	.	.	.	3.	8.	14.	23.	20.	14.	6.	2
208.	M*	*	15.	.	.	.	.	.	.	.	.	.	.	.	.	.	.	.	.	.	.	1.	3.	4.	3.	2.	2.	
	F*	*	6.	.	.	.	.	.	.	.	.	.	.	.	.	.	.	.	.	.	.	.	.	2.	2.	.	2.	
209.	M*	*	6.	.	.	.	.	.	.	.	.	.	.	.	.	.	.	.	.	.	1.	.	1.	2.	2.	.	.	
	F*	*	11.	.	.	.	.	.	.	.	.	.	.	.	.	.	.	.	.	.	2.	.	4.	2.	1.	.	1.	
A 061	M*	*	231.	.	.	.	1.	.	.	1.	.	1.	1.	1.	1.	3.	.	2.	5.	8.	18.	21.	27.	32.	57.	39.	15.	10
	F*	*	209.	.	.	.	1.	.	.	.	1.	1.	1.	3.	.	1.	2.	5.	12.	13.	13.	24.	30.	39.	40.	19.	14	
210.	M*	*	1.	.	.	.	.	.	.	.	.	.	.	.	.	.	.	.	.	.	.	1.	.	.	.	.	.	
	F*	*	1.	.	.	.	.	.	.	.	.	.	.	.	.	.	.	.	.	.	.	.	.	.	1.	.	.	

(1) Voor de betekenis van de codenummers A 001, A 002 ....., zie blz.116; voor de nummers 009.0 ..... zie W.G.O. lijst Bevolk. Stat. 1974 - 4/1

(2) M = mannelijk; F = vrouwelijk

(3) D.G. = doodgeborenen : zijn niet in het totaal begrepen.

2.- (vervolg)

Code- nummers 8e herz. W. G. O. (1)	Geslacht (2)	D. G. (3)	Tot.	0 dagen	1-6 dagen	7-27 dagen	28 dagen - 11 maan- den	1	2	3	4	5-9	10-14	15-19	20-24	25-29	30-34	35-39	40-44	45-49	50-54	55-59	60-64	65-69	70-74	75-79	80-84	85 en meer	
211.	M*	*	2.	.	.	.	.	.	.	.	.	.	.	.	.	.	.	.	.	.	.	.	.	.	.	.	1.	1.	
	F*	*	2.	.	.	.	.	.	.	.	.	.	.	.	.	.	.	.	.	.	.	.	.	.	.	.	1.		1
212.	M*	*	1.	.	.	.	.	.	.	.	.	.	.	.	.	.	.	.	.	.	.	.	1.	.	.	.	.	.	
	F*	*	3.	.	.	.	.	.	.	.	.	.	.	.	.	.	.	.	.	1.	.	.	.	.	.	.	2.	.	
215.	M*	*	.	.	.	.	.	.	.	.	.	.	.	.	.	.	.	.	.	.	.	.	.	.	.	.	.	.	
	F*	*	2.	.	.	.	.	.	.	.	.	.	.	.	.	.	.	.	.	.	.	.	.	1.	1.	.	.		
216.	M*	*	1.	.	.	.	.	.	.	.	.	.	.	.	.	.	.	.	.	.	1.	.	.	.	.	.	.	.	
	F*	*	.	.	.	.	.	.	.	.	.	.	.	.	.	.	.	.	.	.	.	.	.	.	.	.	.	.	
218.	M*	*	.	.	.	.	.	.	.	.	.	.	.	.	.	.	.	.	.	.	.	.	.	.	.	.	.	.	
	F*	*	4.	.	.	.	.	.	.	.	.	.	.	.	.	.	.	.	1.	.	1.	.	.	.	.	.	2.	.	
219.	M*	*	.	.	.	.	.	.	.	.	.	.	.	.	.	.	.	.	.	.	.	.	.	.	.	.	.	.	
	F*	*	1.	.	.	.	.	.	.	.	.	.	.	.	.	.	.	.	1.	.	.	.	.	.	.	.	.	.	
220.	M*	*	.	.	.	.	.	.	.	.	.	.	.	.	.	.	.	.	.	.	.	.	.	.	.	.	.	.	
	F*	*	4.	.	.	.	.	.	.	.	.	.	.	.	.	.	.	.	.	.	.	.	.	1.	.	2.	1.		
222.	M*	*	1.	.	.	.	.	.	.	.	.	.	.	.	.	.	.	.	.	.	.	.	.	.	.	1.	.	.	
	F*	*	.	.	.	.	.	.	.	.	.	.	.	.	.	.	.	.	.	.	.	.	.	.	.	.	.	.	
223.	M*	*	5.	.	.	.	.	.	.	.	.	.	.	.	.	.	.	.	.	.	.	.	.	3.	1.	.	1.		
	F*	*	2.	.	.	.	.	.	.	.	.	.	.	.	.	.	.	.	.	.	.	.	.	.	.	1.	1.		
224.	M*	*	.	.	.	.	.	.	.	.	.	.	.	.	.	.	.	.	.	.	.	.	.	.	.	.	.	.	
	F*	*	1.	.	.	.	.	.	.	.	.	.	.	.	.	.	.	.	.	.	.	.	.	.	1.	.	.	.	
225.	M*	*	9.	.	.	.	1.	.	.	.	.	.	1.	.	1.	.	.	1.	.	1.	1.	1.	1.	3.	.	.	.		
	F*	*	10.	.	.	.	.	.	.	.	.	1.	1.	1.	.	.	1.	1.	2.	1.	2.	1.	2.	1.	1.	.			
226.	M*	*	1.	.	.	.	.	.	.	.	.	.	.	.	.	.	.	.	.	1.	.	.	.	.	.	.	.	.	
	F*	*	2.	.	.	.	.	.	.	.	.	.	1.	.	.	.	.	.	.	.	.	.	1.	.	.	.	.		
227.	M*	*	.	.	.	.	.	.	.	.	.	.	.	.	.	.	.	.	.	.	.	.	.	.	.	.	.	.	
	F*	*	2.	.	.	.	.	.	.	.	.	.	.	.	.	.	.	.	1.	1.	.	.	.	.	.	.	.		
228.	M*	*	2.	.	.	.	.	.	.	.	.	.	.	.	.	.	.	.	.	.	1.	.	.	.	1.	.	.		
	F*	*	.	.	.	.	.	.	.	.	.	.	.	.	.	.	.	.	.	.	.	.	.	.	.	.	.		
230.	M*	*	13.	.	.	.	.	.	.	.	.	.	.	.	.	.	.	.	.	1.	1.	1.	1.	2.	2.	1.	3.	1	
	F*	*	9.	.	.	.	.	.	.	.	.	.	.	.	.	.	.	.	.	.	.	.	1.	2.	2.	1.	1.	3	

(1) Voor de betekenis van de codenummers A 001, A 002 ....., zie blz.116; voor de nummers 009.0 ..... zie W.G.O. lijst Bevolk. Stat. 1974 - 4/1

(2) M = mannelijk; F = vrouwelijk

(3) D.G. = doodgeborenen : zijn niet in het totaal begrepen.

2.- (vervolg)

Code- nummers 8e herz. W. G. O. (1)	Geslacht (2)	D. G. (3)	Tot.	0 dagen	1-6 dagen	7-27 dagen	28 dagen - 11 maan- den	1	2	3	4	5-9	10-14	15-19	20-24	25-29	30-34	35-39	40-44	45-49	50-54	55-59	60-64	65-69	70-74	75-79	80-84	85 en meer	
231.	M*	*	14.	.	.	.	.	.	.	.	.	.	.	.	.	.	1.	.	.	2.	1.	2.	2.	6.	.	.	.	.	
	F*	*	.	.	.	.	.	.	.	.	.	.	.	.	.	.	.	.	.	.	.	.	.	.	.	.	.	.	.
232.	M*	*	2.	.	.	.	.	.	.	.	.	.	.	.	.	.	.	.	.	.	.	.	.	1.	.	.	1.	.	
	F*	*	.	.	.	.	.	.	.	.	.	.	.	.	.	.	.	.	.	.	.	.	.	.	.	.	.	.	.
234.	M*	*	.	.	.	.	.	.	.	.	.	.	.	.	.	.	.	.	.	.	.	.	.	.	.	.	.	.	.
	F*	*	1.	.	.	.	.	.	.	.	.	.	.	.	.	.	.	.	.	.	1.	.	.	.	.	.	.	.	.
235.	M*	*	.	.	.	.	.	.	.	.	.	.	.	.	.	.	.	.	.	.	.	.	.	.	.	.	.	.	.
	F*	*	3.	.	.	.	.	.	.	.	.	.	.	.	.	.	.	.	1.	.	.	.	.	.	.	1.	.	1	
237.	M*	*	4.	.	.	.	.	.	.	.	.	.	.	.	.	.	.	.	.	.	.	.	.	.	2.	2.	.	.	
	F*	*	.	.	.	.	.	.	.	.	.	.	.	.	.	.	.	.	.	.	.	.	.	.	.	.	.	.	.
238.	M*	*	47.	.	.	.	.	.	.	1.	.	1.	1.	.	1.	.	1.	3.	4.	4.	7.	7.	6.	6.	4.	1.	.	.	
	F*	*	40.	.	.	.	1.	.	.	1.	.	.	.	1.	.	1.	2.	6.	2.	6.	4.	3.	6.	2.	4.	1.	1.	.	
239.	M*	*	128.	.	.	.	.	.	.	.	.	.	.	.	.	2.	.	.	1.	2.	5.	11.	15.	18.	35.	22.	8.	0	
	F*	*	122.	.	.	.	.	.	.	.	.	.	.	.	.	.	1.	.	3.	6.	8.	12.	19.	23.	26.	15.	0		
TOTAAL	M*	*	13782.	1.	1.	1.	2.	7.	8.	5.	5.	28.	28.	36.	40.	32.	60.	97.	221.	452.	659.	1191.	1948.	2532.	2655.	1881.	1145.	707	
	F*	*	10621.	.	1.	1.	7.	4.	5.	4.	8.	21.	16.	32.	21.	41.	57.	123.	263.	423.	594.	731.	1179.	1456.	1688.	1681.	1287.	928	
III.ENDOCRIENE, METABOLISCHE EN VOEDINGSZIEKTEN. 240-279																													
A 062	M*	*	4.	.	.	.	.	.	.	.	.	.	.	.	.	.	1.	.	.	.	.	.	.	2.	.	1.	.	.	
	F*	*	14.	.	.	.	.	.	.	.	.	.	.	.	1.	.	.	.	.	.	.	1.	.	2.	3.	1.	2.	4	
A 063	M*	*	12.	.	.	.	.	.	.	.	.	.	.	.	.	.	.	.	1.	.	.	2.	4.	3.	2.	.	.	.	
	F*	*	40.	.	.	.	.	.	.	.	.	.	.	.	.	.	.	1.	1.	2.	7.	5.	13.	4.	4.	3	.		
A 064	M*	*	964.	1.	.	.	.	.	.	1.	.	1.	2.	.	6.	12.	20.	25.	18.	47.	93.	154.	187.	196.	122.	79	.		
	F*	1*	2322.	.	1.	1.	.	.	.	.	.	4.	1.	6.	1.	2.	2.	8.	12.	31.	86.	186.	338.	522.	811.	395.	215		
A 065	M*	*	121.	.	.	.	.	.	.	.	.	.	.	.	2.	.	1.	.	2.	2.	1.	5.	13.	15.	29.	30.	20		
	F*	*	200.	.	.	.	2.	.	.	.	.	1.	.	1.	.	.	.	.	.	1.	2.	4.	13.	12.	35.	38.	91		
A 066	M*	*	80.	1.	1.	.	4.	1.	3.	.	.	4.	2.	2.	1.	3.	.	3.	1.	3.	5.	8.	17.	9.	7.	3.	2.	4	
	F*	*	108.	.	1.	3.	1.	1.	1.	2.	.	2.	.	.	3.	.	.	1.	4.	5.	8.	11.	16.	18.	20.	4.	6		
TOTAAL	M*	*	1181.	2.	1.	.	4.	1.	3.	1.	.	4.	3.	2.	3.	5.	6.	17.	21.	31.	25.	56.	110.	182.	215.	231.	154.	103	
	F*	1*	2684.	.	2.	4.	3.	1.	1.	2.	.	2.	5.	1.	5.	6.	2.	2.	9.	17.	39.	79.	209.	374.	568.	571.	443.	319	

(1) Voor de betekenis van de codenummers A 001, A 002 ....., zie blz.116; voor de nummers 009.0 ..... zie W.G.O. lijst Bevolk. Stat. 1974 - 4/1

(2) M = mannelijk; F = vrouwelijk

(3) D.G. = doodgeborenen : zijn niet in het totaal begrepen.

2.- (vervolg)

Code- nummers 8e herz. W.G.O. (1)	Geslacht (2)	D.G. (3)	Tot.	0 dagen	1-6 dagen	7-27 dagen	28 dagen - 11 maan- den	1	2	3	4	5-9	10-14	15-19	20-24	25-29	30-34	35-39	40-44	45-49	50-54	55-59	60-64	65-69	70-74	75-79	80-84	85 en meer
IV. ZIEKTEN VAN HET BLOED EN DE HEMATOPOÏETISCHE ORGANEN OF BLOEDBEREIDENDE ORGANEN. 280-289																												
A 067	M*	*	89.	.	.	.	2.	1.	.	.	.	.	.	1.	2.	1.	1.	.	1.	5.	.	5.	4.	3.	24.	10.	14.	10
	F*	*	117.	.	.	.	1.	.	.	.	.	2.	.	.	.	.	.	.	.	1.	5.	2.	5.	13.	11.	33.	23.	21
281.0	M*	*	12.	.	.	.	.	.	.	.	.	.	.	.	.	.	.	.	.	.	.	.	.	1.	2.	5.	1.	3
	F*	*	20.	.	.	.	.	.	.	.	.	1.	.	.	.	.	.	.	.	.	.	.	.	2.	2.	5.	6.	4
A 068	M*	*	35.	.	.	.	1.	2.	2.	.	.	1.	.	1.	1.	.	1.	.	2.	2.	3.	4.	1.	5.	4.	3.	2	
	F*	*	36.	.	.	.	.	1.	.	.	.	2.	1.	1.	1.	1.	3.	1.	1.	2.	3.	4.	4.	2.	2.	6.	1	
289.1	M*	*	2.	.	.	.	.	.	.	.	.	.	.	.	.	.	.	.	.	.	.	1.	.	.	1.	.	.	
	F*	*	.	.	.	.	.	.	.	.	.	.	.	.	.	.	.	.	.	.	.	.	.	.	.	.	.	
TOTAAL	M*	*	124.	.	.	.	3.	3.	2.	.	.	1.	1.	3.	2.	1.	1.	1.	7.	2.	8.	8.	9.	29.	14.	17.	12	
	F*	*	153.	.	.	.	1.	1.	.	.	4.	1.	1.	1.	1.	3.	1.	2.	7.	5.	9.	9.	17.	13.	35.	29.	22	
V. MENTALE STOORNISSEN. 290-315																												
A 069	M*	*	286.	.	.	.	.	.	.	.	.	.	.	1.	.	3.	2.	4.	5.	11.	16.	21.	29.	57.	54.	44.	30	
	F*	*	497.	.	.	.	1.	1.	.	.	.	.	.	1.	1.	1.	6.	.	11.	5.	10.	21.	41.	67.	105.	108.	118	
291.	M*	*	26.	.	.	.	.	.	.	.	.	.	.	.	.	1.	2.	1.	1.	4.	4.	3.	2.	5.	3.	.		
	F*	*	12.	.	.	.	.	.	.	.	.	.	.	.	.	1.	.	.	4.	.	.	1.	2.	2.	2.	.		
295.	M*	*	12.	.	.	.	.	.	.	.	.	.	.	.	.	.	.	3.	1.	.	.	.	3.	2.	2.	1.		
	F*	*	8.	.	.	.	.	.	.	.	.	.	.	.	.	.	.	.	2.	1.	1.	.	1.	1.	.	2.		
A 070	M*	*	104.	.	.	.	.	1.	.	.	.	.	.	2.	2.	6.	1.	7.	11.	11.	13.	16.	13.	14.	5.	2.		
	F*	*	45.	.	.	.	.	.	.	.	.	1.	.	.	.	1.	3.	7.	5.	1.	4.	6.	4.	5.	3.	4.	1	
303.	M*	*	99.	.	.	.	.	.	.	.	.	.	.	1.	2.	6.	.	7.	10.	11.	12.	16.	13.	14.	5.	2.		
	F*	*	39.	.	.	.	.	.	.	.	.	.	.	.	.	1.	3.	7.	4.	1.	4.	4.	4.	5.	2.	4.		
304.	M*	*	2.	.	.	.	.	.	.	.	.	.	.	.	.	.	1.	.	.	.	.	1.	.	.	.	.		
	F*	*	3.	.	.	.	.	.	.	.	.	.	.	.	.	.	.	.	1.	.	.	1.	.	.	.	.	1	
A 071	M*	*	24.	.	.	.	.	.	1.	.	3.	1.	3.	1.	2.	.	2.	.	2.	1.	1.	.	2.	3.	2.	.		
	F*	*	14.	.	.	.	.	.	1.	1.	2.	1.	2.	1.	.	.	.	1.	.	1.	.	.	2.	.	1.	.	2	
TOTAAL	M*	*	414.	.	.	.	.	1.	1.	.	3.	1.	3.	4.	4.	9.	5.	11.	18.	23.	30.	37.	44.	74.	61.	46.	39	
	F*	*	556.	.	.	.	1.	1.	.	1.	1.	2.	1.	2.	2.	1.	2.	9.	8.	16.	7.	14.	27.	47.	72.	109.	121	

(1) voor de betekenis van de codenummers A 001, A 002 ....., zie blz.116; voor de nummers 009.0 ..... zie W.G.O. lijst Bevolk. Stat. 1974 - 4/1

(2) M = mannelijk; F = vrouwelijk

(3) D.G. = doodgeborenen : zijn niet in het totaal begrepen.

## 2.- (vervolg)

Code- nummers 8e herz. W.G.O. (1)	Geslacht (2)	D.G. (3)	Tot.	0 dagen	1-6 dagen	7-27 dagen	28 dagen = 11 maan- den	1	2	3	4	5-9	10-14	15-19	20-24	25-29	30-34	35-39	40-44	45-49	50-54	55-59	60-64	65-69	70-74	75-79	80-84	85 en meer
---	-----------------	-------------	------	------------	--------------	---------------	-------------------------------------	---	---	---	---	-----	-------	-------	-------	-------	-------	-------	-------	-------	-------	-------	-------	-------	-------	-------	-------	---------------

## VI. ZIEKTEN VAN HET ZENUWSTELSEL EN VAN DE ZINTUIGEN. 320-389

A 072	M*	*	31.	.	1.	3.	5.	1.	.	.	1.	1.	.	.	1.	.	1.	3.	.	4.	2.	3.	2.	1.	2.	.	.	.
	F*	*	32.	.	1.	2.	4.	1.	.	2.	1.	.	.	2.	.	.	.	1.	2.	4.	3.	2.	4.	1.	4.	1.	1.	
A 073	M*	*	60.	.	.	.	.	.	.	.	.	.	.	.	1.	4.	6.	9.	8.	8.	6.	7.	4.	3.	2.	2.	1.	
	F*	*	69.	.	.	.	.	.	.	.	.	.	.	.	2.	1.	4.	4.	11.	11.	10.	10.	7.	3.	3.	1.	2.	
A 074	M*	*	92.	.	.	.	.	1.	1.	.	1.	2.	4.	7.	5.	1.	3.	4.	5.	8.	9.	7.	13.	6.	7.	1.	1.	6.
	F*	*	54.	.	.	.	3.	.	.	.	.	1.	1.	1.	2.	1.	1.	4.	4.	5.	7.	4.	8.	3.	4.	2.	4.	
345.3	M*	*	1.	.	.	.	.	1.	.	.	.	.	.	.	.	.	.	.	.	.	.	.	.	.	.	.	.	.
	F*	*	2.	.	.	.	.	.	.	.	.	.	.	.	.	.	.	.	.	1.	1.	.	.	.	.	.	.	.
A 075	M*	*	2.	.	.	.	.	.	.	.	.	.	.	.	.	.	.	.	.	1.	.	.	.	.	1.	.	.	.
	F*	*	2.	.	.	.	.	.	.	.	.	.	.	.	.	.	1.	.	.	.	1.	.	.	.	.	.	.	.
A 078	M*	*	2.	.	.	.	2.	.	.	.	.	.	.	.	.	.	.	.	.	.	.	.	.	.	.	.	.	.
	F*	*	1.	.	.	.	.	.	.	.	.	.	.	.	.	.	.	.	.	.	.	.	.	.	1.	.	.	.
A 079	M*	*	453.	.	.	17.	3.	5.	7.	1.	1.	3.	5.	7.	2.	3.	5.	7.	7.	21.	17.	39.	68.	68.	86.	47.	34.	
	F*	*	522.	.	1.	11.	6.	8.	3.	.	5.	3.	4.	3.	4.	1.	2.	10.	4.	15.	17.	34.	58.	99.	102.	70.	52.	
333.0	M*	*	1.	.	.	.	.	.	.	.	.	.	.	.	1.	.	.	.	.	.	.	.	.	.	.	.	.	.
	F*	*	.	.	.	.	.	.	.	.	.	.	.	.	.	.	.	.	.	.	.	.	.	.	.	.	.	.
TOTAAL	M*	*	640.	.	1.	3.	24.	5.	6.	7.	3.	4.	7.	12.	13.	4.	10.	16.	23.	24.	42.	32.	62.	80.	91.	50.	41.	
	F*	*	680.	.	2.	2.	18.	7.	8.	5.	1.	5.	4.	6.	5.	7.	3.	11.	19.	22.	33.	35.	54.	72.	108.	111.	76.	65.

## VII. ZIEKTEN VAN DE BLOEDSOMLOOPORGANEN. 390-458

A 080	M*	*	3.	.	.	.	.	.	.	.	.	.	.	.	.	.	.	.	.	.	1.	2.	.	.	.	.	.	.
	F*	*	3.	.	.	.	.	.	.	.	.	.	.	.	.	1.	1.	1.	.	.	.	.	.	.	.	.	.	.
A 081	M*	*	110.	.	.	.	.	.	.	.	.	.	.	.	1.	1.	2.	2.	6.	12.	7.	13.	16.	21.	12.	8.	7.	2.
	F*	*	199.	.	.	.	.	.	.	.	.	.	1.	1.	.	1.	3.	10.	13.	11.	18.	34.	26.	29.	20.	15.	17.	
394.	M*	*	57.	.	.	.	.	.	.	.	.	.	.	.	.	1.	.	2.	5.	3.	6.	9.	13.	7.	5.	5.	1.	
	F*	*	149.	.	.	.	.	.	.	.	.	.	1.	1.	.	2.	8.	9.	8.	13.	24.	19.	22.	15.	11.	16.		
395.y	M*	*	1.	.	.	.	.	.	.	.	.	.	.	.	.	.	.	.	.	.	.	.	.	1.	.	.	.	
	F*	*	1.	.	.	.	.	.	.	.	.	.	.	.	.	.	.	.	.	.	.	.	.	.	1.	.	.	

(1) Voor de betekenis van de codenummers A 001, A 002 ....., zie blz.116; voor de nummers 009.0 ..... zie W.G.O. lijst Bevolk. Stat. 1974 - 4/1

(2) M = mannelijk; F = vrouwelijk

(3) D.G. = doodgeborenen : zijn niet in het totaal begrepen.

## 2.- (vervolg)

Code- nummers 8e herz. W. G. O. (1)	Geslacht (2)	D. G. (3)	Tot.	0 dagen	1-6 dagen	7-27 dagen	28 dagen - 11 maan- den	1	2	3	4	5-9	10-14	15-19	20-24	25-29	30-34	35-39	40-44	45-49	50-54	55-59	60-64	65-69	70-74	75-79	80-84	85 en meer
396.	M*	*	13.	.	.	.	.	.	.	.	.	.	.	.	1.	.	.	1.	1.	.	1.	2.	4.	1.	1.	.	.	.
	F*	*	16.	.	.	.	.	.	.	.	.	.	.	.	.	.	.	1.	2.	3.	2.	3.	1.	1.	1.	1.	1.	1
A 082	M*	*	506.	.	.	.	.	.	.	.	.	.	1.	1.	.	3.	1.	2.	9.	15.	16.	32.	61.	83.	105.	76.	59.	42
	F*	1*	782.	.	.	.	1.	.	.	.	.	.	.	.	.	3.	1.	1.	10.	14.	20.	41.	50.	105.	122.	175.	127.	109
A 083	M*	*	11234.	.	.	.	.	.	.	.	.	.	1.	12.	26.	80.	239.	459.	682.	920.	1550.	1955.	2067.	1558.	1030.	655	.	.
	F*	*	6928.	.	.	.	.	.	.	.	.	.	.	.	1.	4.	11.	35.	68.	102.	242.	489.	967.	1371.	1501.	1239.	891	.
A 084	M*	*	5602.	2.	1.	2.	8.	1.	1.	.	.	2.	4.	1.	7.	4.	16.	17.	29.	66.	134.	235.	461.	691.	924.	1025.	958.	1013
	F*	*	6109.	.	4.	.	9.	1.	2.	1.	.	.	1.	2.	6.	6.	17.	20.	35.	67.	106.	251.	487.	826.	1257.	1345.	1660	.
424.	M*	*	57.	.	.	.	.	.	.	.	.	.	.	.	.	.	1.	.	.	4.	7.	11.	7.	7.	8.	6.	4.	2
	F*	*	73.	.	.	.	.	.	.	.	.	.	.	.	.	.	3.	1.	2.	5.	5.	17.	13.	8.	9.	5.	5	.
427.2	M*	*	225.	.	.	.	1.	.	.	.	.	.	1.	.	.	1.	1.	1.	1.	3.	12.	6.	17.	28.	49.	39.	32.	33
	F*	*	245.	.	.	.	.	.	.	.	.	.	.	.	2.	.	2.	2.	.	3.	3.	5.	16.	24.	49.	53.	41.	45
427.9	M*	*	5.	.	.	.	.	.	.	.	.	.	.	.	.	.	.	.	.	.	1.	.	1.	2.	.	.	1.	.
	F*	*	3.	.	.	.	.	.	.	.	.	.	.	.	.	.	.	.	.	.	.	.	.	1.	.	.	.	2
428.	M*	*	1146.	.	.	.	.	.	.	.	.	.	.	.	.	.	2.	3.	12.	13.	36.	85.	132.	174.	225.	190.	274	.
	F*	*	1510.	.	.	.	.	.	.	.	.	.	.	.	.	.	1.	4.	5.	14.	25.	44.	89.	199.	300.	351.	478	.
A 085	M*	*	7025.	.	.	.	.	2.	.	.	1.	3.	4.	5.	6.	7.	18.	27.	42.	93.	138.	221.	504.	919.	1232.	1425.	1318.	1060
	F*	*	8737.	.	.	.	.	.	.	.	1.	2.	.	7.	8.	2.	5.	13.	45.	55.	81.	151.	363.	748.	1339.	1832.	2075.	1953
431.	M*	*	1047.	.	.	.	.	.	.	.	.	2.	2.	3.	4.	1.	9.	11.	22.	38.	45.	58.	120.	132.	171.	186.	128.	115
	F*	*	1170.	.	.	.	.	.	.	.	.	.	1.	2.	2.	1.	7.	18.	27.	26.	45.	96.	138.	187.	246.	190.	184	.
432.	M*	*	16.	.	.	.	.	.	.	.	.	.	.	.	.	.	.	.	.	1.	3.	1.	1.	2.	1.	4.	2.	1
	F*	*	12.	.	.	.	.	.	.	.	.	.	.	.	.	.	.	.	.	.	2.	1.	.	1.	2.	1.	1.	4
433.	M*	*	2189.	.	.	.	.	1.	.	.	.	1.	.	1.	.	1.	4.	3.	17.	31.	53.	115.	282.	413.	487.	422.	358	.
	F*	*	2839.	.	.	.	.	.	.	.	1.	.	2.	.	.	2.	.	5.	5.	18.	34.	89.	224.	439.	630.	709.	682	.
A 086	M*	*	1449.	.	.	.	.	.	.	.	.	.	.	.	3.	3.	2.	5.	7.	24.	30.	49.	124.	206.	258.	263.	237.	229
	F*	*	1378.	.	.	.	.	1.	.	.	.	1.	.	.	2.	3.	4.	7.	11.	10.	17.	36.	91.	171.	281.	328.	415	.
444.2	M*	*	114.	.	.	.	.	.	.	.	.	.	.	.	1.	.	.	1.	.	7.	5.	16.	21.	17.	18.	15.	13	.
	F*	*	119.	.	.	.	.	.	.	.	.	.	.	.	.	.	.	2.	1.	.	.	4.	3.	9.	14.	31.	29.	26
A 087	M*	*	341.	.	.	.	.	.	.	.	.	.	.	2.	.	2.	2.	.	6.	14.	12.	23.	32.	55.	75.	56.	35.	27
	F*	*	418.	.	.	.	.	.	.	.	.	.	.	1.	4.	4.	5.	.	6.	18.	7.	16.	31.	45.	87.	78.	55.	61
450.	M*	*	278.	.	.	.	.	.	.	.	.	.	1.	.	2.	1.	.	4.	13.	10.	17.	27.	46.	66.	47.	25.	19	.
	F*	*	332.	.	.	.	.	.	.	.	.	.	.	1.	3.	4.	5.	5.	11.	7.	14.	24.	36.	66.	61.	47.	48	.

(1) Voor de betekenis van de codenummers A 001, A 002 ....., zie blz.116; voor de nummers 009.0 ..... zie W.G.O. lijst Bevolk. Stat. 1974 - 4/1

(2) M = mannelijk; F = vrouwelijk

(3) D.G. = doodgeborenen : zijn niet in het totaal begrepen.

## 2.- (vervolg)

Code- nummers 8e herz. W. G. O. (1)	Geslacht (2)	D. G. (3)	Tot.	0 dagen	1-6 dagen	7-27 dagen	28 dagen = 11 maan- den	1	2	3	4	5-9	10-14	15-19	20-24	25-29	30-34	35-39	40-44	45-49	50-54	55-59	60-64	65-69	70-74	75-79	80-84	85 en meer
451.	M*	*	46.	.	.	.	.	.	.	.	.	.	.	.	.	.	1.	.	2.	1.	2.	4.	4.	7.	9.	4.	6.	6
	F*	*	67.	.	.	.	.	.	.	.	.	.	.	.	.	1.	.	1.	6.	.	2.	7.	7.	18.	13.	6.	6	
453.	M*	*	17.	.	.	.	.	.	.	.	.	.	.	1.	.	.	.	.	.	.	2.	1.	2.	.	5.	4.	2	
	F*	*	19.	.	.	.	.	.	.	.	.	.	.	.	.	.	.	.	1.	.	.	.	2.	3.	4.	2.	7	
A 08d	M*	*	60.	.	.	.	.	.	.	.	.	.	.	.	1.	.	.	1.	3.	1.	1.	6.	10.	11.	13.	8.	5	
	F*	*	52.	.	.	.	.	.	.	.	.	.	.	.	.	.	.	.	.	3.	5.	2.	5.	10.	13.	11.	8	
TOTAAL	M*	*	26330.	2.	1.	2.	8.	3.	1.	.	1.	5.	9.	9.	18.	33.	67.	133.	339.	686.	1030.	1476.	2754.	3940.	4584.	4424.	3652.	3033
	F*	*	124606.	.	4.	10.	2.	2.	1.	1.	3.	2.	10.	12.	19.	24.	54.	134.	215.	393.	591.	1256.	2477.	3955.	5217.	5195.	5114	

## VIII. ZIEKTEN VAN DE ADEMHALINGSORGANEN. 460-519

A 089	M*	*	77.	.	.	1.	4.	.	.	.	.	.	.	.	.	.	.	.	.	2.	2.	3.	12.	17.	12.	8.	4.	12
	F*	*	40.	.	.	1.	1.	2.	.	2.	.	1.	.	.	.	.	.	.	.	.	2.	2.	2.	1.	6.	3.	10.	10
A 090	M*	*	138.	.	.	.	5.	3.	.	.	.	.	2.	1.	.	1.	.	1.	.	2.	5.	9.	10.	21.	20.	21.	37	
	F*	*	167.	.	.	2.	.	.	.	.	1.	1.	.	1.	.	1.	.	2.	.	4.	2.	4.	12.	22.	25.	38.	53	
A 091	M*	*	8.	.	.	.	.	.	.	.	.	.	.	.	1.	.	.	1.	.	.	.	1.	.	.	1.	2.	2	
	F*	*	10.	.	.	1.	1.	.	.	.	.	.	.	.	.	.	.	.	.	.	.	.	1.	1.	2.	.	4	
A 092	M*	*	1344.	.	3.	5.	33.	4.	2.	3.	1.	4.	.	7.	3.	.	1.	5.	10.	22.	21.	36.	32.	146.	206.	248.	219.	293
	F*	*	1186.	.	.	4.	20.	1.	3.	.	.	5.	1.	3.	1.	4.	1.	2.	3.	8.	12.	27.	22.	66.	142.	213.	260.	388
A 093	M*	*	2214.	.	.	.	1.	2.	.	.	.	.	3.	4.	2.	2.	6.	7.	15.	31.	56.	130.	249.	413.	479.	410.	250.	154
	F*	*	710.	.	.	3.	.	.	.	.	.	1.	2.	3.	5.	8.	7.	8.	16.	34.	64.	131.	249.	413.	479.	410.	250.	154
493.	M*	*	379.	.	.	.	1.	.	.	.	.	.	3.	3.	1.	2.	6.	5.	8.	15.	19.	35.	36.	68.	70.	63.	33.	14
	F*	*	211.	.	.	1.	.	.	.	.	.	.	2.	3.	2.	6.	6.	6.	7.	10.	15.	21.	27.	31.	31.	33.	10	
A 095	M*	*	17.	.	.	.	.	.	.	.	.	.	.	.	.	.	.	1.	.	1.	1.	2.	6.	4.	.	1.	1	
	F*	*	9.	.	.	.	.	.	.	.	.	.	.	.	1.	1.	.	.	.	.	1.	.	1.	1.	1.	1.	2	
A 096	M*	*	1416.	1.	.	.	1.	2.	2.	.	.	.	2.	1.	2.	.	3.	1.	17.	48.	67.	139.	263.	247.	257.	208.	111.	104
	F*	*	535.	1.	1.	1.	1.	1.	.	.	1.	.	3.	1.	3.	2.	4.	4.	5.	8.	16.	22.	48.	71.	117.	114.	116	
511.	M*	*	13.	.	.	.	.	.	.	.	.	.	.	.	.	.	1.	.	.	1.	.	1.	2.	4.	2.	1.	1	
	F*	*	12.	.	.	.	.	.	.	.	.	.	.	.	.	.	.	.	.	.	1.	.	1.	2.	1.	5.	2	
515.	M*	*	860.	.	.	.	.	.	.	.	.	.	.	.	.	1.	.	11.	36.	47.	107.	154.	188.	153.	107.	32.	19	
	F*	*	2.	.	.	.	.	.	.	.	.	.	.	.	.	.	.	.	.	.	.	.	.	.	1.	1.		

(1) Voor de betekenis van de codenummers A 001, A 002 ..... zie blz.116; voor de nummers 009.0 ..... zie W.G.O. lijst Bevolk. Stat. 1974 - 4/1

(2) M = mannelijk; F = vrouwelijk

(3) D.G. = doodgeborenen : zijn niet in het totaal begrepen.

## 2.- (vervolg)

Code- nummers 8e herz. W. G. O. (1)	Geslacht (2)	D. G. (3)	Tot.	0 dagen	1-6 dagen	7-27 dagen	28 dagen = 11 maan- den	1	2	3	4	5-9	10-14	15-19	20-24	25-29	30-34	35-39	40-44	45-49	50-54	55-59	60-64	65-69	70-74	75-79	80-84	85 en meer
TOTAAL	M*	*	5214.	1.	3.	6.	44.	11.	4.	3.	1.	4.	5.	14.	8.	3.	11.	13.	45.	103.	144.	315.	557.	339.	979.	885.	608.	603
	F*	*	2657.	.	1.	5.	28.	2.	6.	.	2.	7.	3.	6.	7.	11.	13.	12.	17.	29.	38.	79.	104.	206.	341.	479.	543.	718
IX. ZIEKTEN VAN DE SPIJSVERTERINGSORGANEN. 520-577																												
A 028	M*	*	347.	.	.	.	.	.	.	.	.	.	.	.	.	1.	4.	4.	2.	13.	18.	25.	42.	50.	61.	57.	40.	30
	F*	*	171.	.	.	.	.	.	.	.	.	.	.	.	1.	.	.	.	.	4.	5.	6.	15.	16.	26.	30.	39.	29
531.	M*	*	287.	.	.	.	.	.	.	.	.	.	.	.	.	1.	4.	4.	2.	13.	14.	20.	32.	40.	50.	50.	29.	28
	F*	*	142.	.	.	.	.	.	.	.	.	.	.	.	1.	.	.	.	.	3.	4.	5.	13.	14.	21.	26.	31.	24
532.	M*	*	55.	.	.	.	.	.	.	.	.	.	.	.	.	.	.	.	.	.	2.	5.	9.	9.	11.	7.	10.	2
	F*	*	26.	.	.	.	.	.	.	.	.	.	.	.	.	.	.	.	.	1.	1.	1.	2.	2.	5.	3.	7.	4
A 099	M*	*	13.	.	.	.	.	.	.	.	.	.	.	.	.	1.	.	.	.	.	1.	.	3.	2.	1.	1.	3.	1
	F*	*	3.	.	.	.	.	.	.	.	.	.	.	.	.	.	.	.	.	.	.	.	.	1.	.	1.	1.	
A 100	M*	*	31.	.	.	.	.	.	.	.	.	2.	.	.	.	.	.	.	.	1.	3.	2.	1.	2.	6.	5.	4.	5
	F*	*	21.	.	.	.	.	.	.	.	.	.	1.	.	.	.	.	.	.	1.	.	.	3.	1.	5.	3.	4.	3
540.	M*	*	20.	.	.	.	.	.	.	.	.	1.	.	.	.	.	.	.	.	1.	3.	1.	1.	1.	4.	1.	4.	3
	F*	*	12.	.	.	.	.	.	.	.	.	.	.	.	.	.	.	.	.	1.	.	.	1.	1.	3.	2.	3.	1
A 101	M*	*	217.	1.	1.	3.	.	.	1.	.	.	.	.	1.	2.	.	.	4.	1.	7.	14.	17.	24.	34.	38.	25.	44	
	F*	*	332.	.	.	2.	3.	.	.	.	.	1.	.	1.	1.	1.	1.	3.	8.	7.	6.	11.	26.	59.	78.	56.	68	
A 102	M*	*	731.	.	.	.	.	.	.	.	1.	.	.	.	3.	5.	11.	27.	50.	65.	77.	103.	150.	101.	72.	43.	23	
	F*	*	461.	.	.	.	1.	.	.	.	1.	2.	.	.	3.	.	6.	16.	27.	30.	42.	59.	69.	80.	62.	41.	22	
A 103	M*	*	135.	.	.	.	.	.	.	.	.	.	.	.	.	.	2.	2.	.	1.	4.	12.	25.	28.	21.	21.	19	
	F*	*	289.	.	.	.	.	.	.	.	.	.	.	.	.	.	3.	1.	6.	1.	13.	21.	34.	42.	60.	50.	58	
A 104	M*	*	638.	.	2.	2.	6.	3.	1.	1.	.	1.	.	1.	2.	7.	14.	18.	26.	39.	38.	72.	102.	113.	85.	58.	47	
	F*	*	635.	1.	.	.	10.	4.	1.	.	.	.	2.	3.	3.	2.	2.	4.	15.	12.	26.	31.	59.	75.	116.	108.	90.	71
567.	M*	*	83.	.	.	1.	.	.	.	.	.	.	.	.	1.	2.	1.	.	.	3.	7.	4.	14.	15.	14.	11.	6.	4
	F*	*	91.	.	.	.	.	.	.	.	.	1.	.	.	.	.	.	6.	1.	8.	4.	7.	12.	12.	20.	15.	8	
TOTAAL	M*	*	2112.	1.	3.	5.	6.	3.	1.	2.	.	4.	.	.	2.	8.	17.	31.	53.	91.	134.	160.	250.	355.	344.	270.	194.	169
	F*	*	1912.	1.	.	2.	13.	5.	1.	.	.	1.	6.	3.	5.	6.	3.	14.	35.	58.	62.	98.	168.	222.	328.	342.	281.	251
X. ZIEKTEN VAN DE UROGENITAALORGANEN. 580-629																												
A 105	M*	*	11.	.	.	.	.	.	.	.	.	.	.	1.	.	.	1.	1.	.	.	.	.	.	2.	3.	1.	2.	
	F*	*	12.	.	.	.	1.	.	.	.	.	.	.	.	.	.	1.	1.	.	.	.	.	.	.	4.	1.	4.	

(1) Voor de betekenis van de codenummers A 001, A 002 ....., zie blz.116; voor de nummers 009.0 ..... zie W.G.O. lijst Bevolk. Stat. 1974 - 4/1

(2) M = mannelijk; F = vrouwelijk

(3) D.G. = doodgeborenen : zijn niet in het totaal begrepen.



## 2.- (vervolg)

Code- nummers 8e herz. W.G.O. (1)	Geslacht (2)	D.G. (3)	Tot.	0 dagen	1-6 dagen	7-27 dagen	28 dagen - 11 maan- den	1	2	3	4	5-9	10-14	15-19	20-24	25-29	30-34	35-39	40-44	45-49	50-54	55-59	60-64	65-69	70-74	75-79	80-84	85 en meer	
A 106	M*	*	184.	.	.	.	1.	.	.	.	.	.	.	1.	1.	1.	3.	4.	2.	8.	3.	9.	26.	29.	29.	26.	23.	18	
	F*	*	254.	.	.	.	.	.	.	.	.	1.	.	1.	3.	2.	2.	1.	1.	11.	6.	19.	29.	28.	50.	36.	39.	25	
A 107	M*	*	67.	.	.	.	.	.	.	.	.	.	1.	.	.	.	.	.	2.	1.	1.	3.	3.	6.	10.	14.	8.	12	
	F*	*	94.	.	.	.	.	.	.	1.	.	.	.	1.	.	.	.	.	5.	2.	2.	5.	11.	15.	11.	19.	14.	8	
A 108	M*	*	39.	.	.	.	.	.	.	.	.	.	.	.	.	.	.	.	1.	1.	2.	5.	3.	6.	4.	7.	7.	3	
	F*	*	27.	.	.	.	.	.	.	.	.	.	.	.	.	.	.	.	.	1.	1.	.	6.	3.	4.	4.	4.	4	
A 109	M*	*	280.	.	.	.	.	.	.	.	.	.	.	.	.	.	.	.	.	.	.	3.	11.	20.	37.	60.	63.	80	
	F*	*	.	.	.	.	.	.	.	.	.	.	.	.	.	.	.	.	.	.	.	.	.	.	.	.	.	.	
A 111	M*	*	554.	.	.	2.	3.	.	1.	1.	.	.	.	1.	.	1.	2.	6.	11.	7.	20.	22.	45.	71.	87.	106.	82.	86	
	F*	*	530.	.	.	.	.	.	1.	.	.	.	1.	.	4.	2.	2.	1.	5.	4.	10.	15.	18.	40.	71.	87.	103.	79.	86
625.3	M*	*	.	.	.	.	.	.	.	.	.	.	.	.	.	.	.	.	.	.	.	.	.	.	.	.	.	.	
	F*	*	1.	.	.	.	.	.	.	.	.	.	.	.	.	.	.	.	.	.	1.	.	.	.	.	.	.	.	
TOTAAL	M*	*	1135.	.	.	2.	4.	.	1.	1.	.	.	1.	.	3.	2.	2.	6.	11.	15.	17.	26.	42.	93.	134.	170.	214.	185.	205
	F*	*	917.	.	.	.	1.	.	1.	1.	.	.	2.	.	6.	5.	4.	4.	7.	10.	24.	25.	42.	86.	117.	156.	163.	140.	123

## XI. COMPLICATIES VAN ZWANGERSCHAP, BARING EN POST PARTUM. 630-678

A 112	M*	*	.	.	.	.	.	.	.	.	.	.	.	.	.	.	.	.	.	.	.	.	.	.	.	.	.	.	.
	F*	*	3.	.	.	.	.	.	.	.	.	.	.	2.	1.	.	.	.	.	.	.	.	.	.	.	.	.	.	.
A 113	M*	*	.	.	.	.	.	.	.	.	.	.	.	.	.	.	.	.	.	.	.	.	.	.	.	.	.	.	.
	F*	*	2.	.	.	.	.	.	.	.	.	.	.	.	.	1.	.	.	1.	.	.	.	.	.	.	.	.	.	.
A 115	M*	*	.	.	.	.	.	.	.	.	.	.	.	.	.	.	.	.	.	.	.	.	.	.	.	.	.	.	.
	F*	*	2.	.	.	.	.	.	.	.	.	.	.	1.	.	.	1.	.	.	.	.	.	.	.	.	.	.	.	.
A 116	M*	*	.	.	.	.	.	.	.	.	.	.	.	.	.	.	.	.	.	.	.	.	.	.	.	.	.	.	.
	F*	*	3.	.	.	.	.	.	.	.	.	.	.	.	.	1.	2.	.	.	.	.	.	.	.	.	.	.	.	.
A 117	M*	*	.	.	.	.	.	.	.	.	.	.	.	.	.	.	.	.	.	.	.	.	.	.	.	.	.	.	.
	F*	*	8.	.	.	.	.	.	.	.	.	.	.	1.	.	2.	1.	3.	1.	.	.	.	.	.	.	.	.	.	.
TOTAAL	M*	*	.	.	.	.	.	.	.	.	.	.	.	.	.	.	.	.	.	.	.	.	.	.	.	.	.	.	.
	F*	*	18.	.	.	.	.	.	.	.	.	.	.	3.	2.	4.	3.	4.	2.	.	.	.	.	.	.	.	.	.	.

## XII. ZIEKTEN VAN DE HUID EN ONDERHUIDS WEEFSEL. 680-709

A 119	M*	*	5.	.	.	.	.	.	.	.	.	.	.	.	.	.	.	.	.	1.	.	.	.	.	1.	.	2.	1.	.
	F*	*	12.	.	.	.	.	.	.	.	.	.	.	.	.	.	.	.	.	.	.	.	.	1.	1.	4.	1.	2.	3

(1) Voor de betekenis van de codenummers A 001, A 002 ....., zie blz.116; voor de nummers 009.0 ..... zie W.G.O. lijst Bevolk. Stat. 1974 - 4/1

(2) M = mannelijk; F = vrouwelijk

(3) D.G. = doodgeborenen : zijn niet in het totaal begrepen.

## 2.- (vervolg)

Code- nummers Se herz. W. G. O. (1)	Geslacht (2)	D. G. (3)	Tot.	0 dagen	1-6 dagen	7-27 dagen	28 dagen - 11 maan- den	1	2	3	4	5-9	10-14	15-19	20-24	25-29	30-34	35-39	40-44	45-49	50-54	55-59	60-64	65-69	70-74	75-79	80-84	85 en meer
A 120	M*	*	18.	.	.	.	.	.	.	.	.	.	.	.	.	.	.	.	.	1.	.	.	1.	1.	3.	4.	5.	3
	F*	*	46.	.	.	.	.	.	.	.	.	.	.	.	.	.	.	.	.	.	.	.	1.	3.	3.	7.	12.	20
TOTAAL	M*	*	23.	.	.	.	.	.	.	.	.	.	.	.	.	.	.	.	1.	1.	.	.	1.	2.	3.	6.	6.	3
	F*	*	58.	.	.	.	.	.	.	.	.	.	.	.	.	.	.	.	.	.	.	.	2.	4.	7.	8.	14.	23
XIII. ZIEKTEN VAN DE BEENDEREN EN BEWEGINGSORGANEN. 710-738																												
A 121	M*	*	68.	.	.	.	.	.	.	.	.	.	.	.	2.	1.	.	.	1.	3.	2.	6.	8.	12.	7.	16.	7.	3
	F*	*	130.	.	.	.	.	.	.	.	.	.	.	.	.	.	.	.	.	2.	4.	6.	11.	24.	29.	24.	18.	12
A 122	M*	*	12.	.	.	.	.	.	.	.	.	.	.	.	.	.	.	.	1.	.	.	.	4.	2.	3.	.	1.	1
	F*	*	22.	.	.	.	.	.	.	.	.	.	.	.	.	.	.	.	.	.	1.	1.	2.	2.	6.	5.	3.	2
A 123	M*	*	7.	.	.	.	.	.	.	.	.	.	.	.	.	.	.	.	1.	.	.	.	.	1.	.	3.	1.	1
	F*	*	3.	.	.	.	.	.	.	.	.	.	.	1.	.	.	.	.	.	.	.	.	.	1.	1.	.	.	
A 124	M*	*	3.	.	.	.	.	.	.	.	.	.	.	.	.	.	.	.	.	.	.	1.	.	1.	.	.	.	1
	F*	*	8.	.	.	.	.	.	.	.	.	.	.	.	.	.	.	.	1.	.	1.	1.	1.	.	2.	1.	.	1
A 125	M*	*	32.	.	.	.	.	.	.	.	.	.	1.	1.	1.	1.	1.	.	1.	3.	2.	4.	2.	3.	2.	4.	5.	2
	F*	*	38.	.	.	.	1.	.	.	.	.	.	.	.	1.	1.	1.	1.	2.	5.	2.	1.	3.	3.	6.	6.	5.	1
734.1	M*	*	.	.	.	.	.	.	.	.	.	.	.	.	.	.	.	.	.	.	.	.	.	.	.	.	.	.
	F*	*	4.	.	.	.	.	.	.	.	.	.	.	.	1.	1.	1.	1.	.	1.	.	.	.	.	.	.	.	.
TOTAAL	M*	*	122.	.	.	.	.	.	.	.	.	.	1.	1.	3.	1.	1.	.	4.	6.	4.	11.	14.	19.	12.	23.	14.	8
	F*	*	201.	.	.	.	1.	.	.	.	.	.	.	1.	1.	1.	1.	1.	3.	7.	8.	9.	17.	30.	44.	36.	26.	16
XIV. CONGENITALE AFWIJKINGEN (C.A.). 740-759																												
A 126	M*	*	14.	.	3.	5.	5.	.	.	.	.	1.	.	.	.	.	.	.	.	.	.	.	.	.	.	.	.	.
	F*	*	19.	3.	2.	3.	9.	1.	.	.	.	.	1.	.	.	.	.	.	.	.	.	.	.	.	.	.	.	.
A 127	M*	1*	144.	10.	37.	17.	46.	8.	1.	3.	3.	5.	5.	7.	2.	.	.	.	.	.	.	.	.	.	.	.	.	.
	F*	2*	107.	11.	19.	20.	30.	4.	5.	.	1.	5.	5.	5.	1.	1.	.	.	.	.	.	.	.	.	.	.	.	.
A 128	M*	*	8.	2.	.	2.	2.	1.	.	1.	.	.	.	.	.	.	.	.	.	.	.	.	.	.	.	.	.	.
	F*	*	2.	.	1.	.	1.	.	.	.	.	.	.	.	.	.	.	.	.	.	.	.	.	.	.	.	.	.
A 129	M*	*	1.	1.	.	.	.	.	.	.	.	.	.	.	.	.	.	.	.	.	.	.	.	.	.	.	.	.
	F*	1*	1.	.	1.	.	.	.	.	.	.	.	.	.	.	.	.	.	.	.	.	.	.	.	.	.	.	.

(1) Voor de betekenis van de codenummers A 001, A 002 ....., zie blz.116; voor de nummers 009.0 ..... zie W.G.O. lijst Bevolk. Stat. 1974 - 4/1

(2) M = mannelijk; F = vrouwelijk

(3) D.G. = doodgeborenen : zijn niet in het totaal begrepen.

2.- (vervolg)

Code- nummers 8e herz. W. G. O. (1)	Geslacht (2)	D. G. (3)	Tot.	0 dagen	1-6 dagen	7-27 dagen	28 dagen - 11 maan- den	1	2	3	4	5-9	10-14	15-19	20-24	25-29	30-34	35-39	40-44	45-49	50-54	55-59	60-64	65-69	70-74	75-79	80-84	85 en meer
A 130	M*	63*	235.	52.	37.	31.	58.	12.	7.	4.	3.	10.	5.	5.	2.	3.	1.	2.	1.	.	.	2.	.	.	.	.	.	.
	F*	79*	195.	43.	36.	18.	52.	10.	4.	5.	3.	8.	6.	4.	2.	2.	.	1.	1.	.	.	.	.	.	.	.	.	
756.1	M*	*	1.	.	.	.	.	.	.	.	.	.	.	.	1.	.	.	.	.	.	.	.	.	.	.	.	.	.
	F*	*	1.	1.	.	.	.	.	.	.	.	.	.	.	.	.	.	.	.	.	.	.	.	.	.	.	.	.
759.3	M*	2*	37.	3.	2.	2.	7.	6.	2.	2.	.	3.	2.	1.	.	2.	.	2.	1.	.	.	2.	.	.	.	.	.	.
	F*	6*	23.	2.	2.	.	9.	.	.	1.	.	4.	2.	.	1.	.	1.	1.	.	.	.	.	.	.	.	.	.	.
TOTAAL	M*	64*	402.	65.	77.	55.	111.	21.	8.	8.	6.	16.	10.	12.	4.	3.	1.	2.	1.	.	.	2.	.	.	.	.	.	.
	F*	82*	324.	57.	59.	41.	92.	15.	9.	5.	4.	13.	11.	10.	3.	3.	.	1.	1.	.	.	.	.	.	.	.	.	

XV. SOMMIGE OORZAKEN VAN PERINATALE MORBIDITEIT EN MORTALITEIT. 760-779

A 131	M*	35*	81.	38.	40.	2.	1.	.	.	.	.	.	.	.	.	.	.	.	.	.	.	.	.	.	.	.	.	.	.
	F*	29*	71.	37.	22.	8.	4.	.	.	.	.	.	.	.	.	.	.	.	.	.	.	.	.	.	.	.	.	.	.
A 132	M*	204*	43.	36.	7.	.	.	.	.	.	.	.	.	.	.	.	.	.	.	.	.	.	.	.	.	.	.	.	.
	F*	173*	24.	19.	4.	1.	.	.	.	.	.	.	.	.	.	.	.	.	.	.	.	.	.	.	.	.	.	.	.
A 133	M*	15*	10.	4.	6.	.	.	.	.	.	.	.	.	.	.	.	.	.	.	.	.	.	.	.	.	.	.	.	.
	F*	10*	14.	7.	5.	2.	.	.	.	.	.	.	.	.	.	.	.	.	.	.	.	.	.	.	.	.	.	.	.
A 134	M*	29*	127.	57.	56.	9.	5.	.	.	.	.	.	.	.	.	.	.	.	.	.	.	.	.	.	.	.	.	.	.
	F*	32*	104.	50.	49.	2.	3.	.	.	.	.	.	.	.	.	.	.	.	.	.	.	.	.	.	.	.	.	.	.
A 135	M*	415*	491.	283.	180.	27.	1.	.	.	.	.	.	.	.	.	.	.	.	.	.	.	.	.	.	.	.	.	.	.
	F*	345*	356.	200.	138.	18.	.	.	.	.	.	.	.	.	.	.	.	.	.	.	.	.	.	.	.	.	.	.	.
TOTAAL	M*	698*	752.	418.	289.	38.	7.	.	.	.	.	.	.	.	.	.	.	.	.	.	.	.	.	.	.	.	.	.	.
	F*	589*	569.	313.	218.	31.	7.	.	.	.	.	.	.	.	.	.	.	.	.	.	.	.	.	.	.	.	.	.	.

XVI. SYMPTOMEN EN SLECHT OMSCHREVEN TOESTANDEN. 780-796

A 136	M*	*	845.	.	.	.	.	.	.	.	.	.	.	.	.	.	.	.	.	.	.	.	24.	69.	122.	217.	422.	
	F*	*	1505.	.	.	.	.	.	.	.	.	.	.	.	.	.	.	.	.	.	.	22.	75.	193.	350.	856.		
A 137	M*	16*	3706.	12.	11.	6.	110.	8.	7.	5.	3.	8.	8.	23.	31.	21.	38.	40.	58.	100.	124.	158.	281.	417.	550.	864.	522.	592.
	F*	19*	3770.	8.	6.	5.	68.	13.	3.	5.	4.	3.	7.	10.	14.	17.	17.	24.	35.	50.	57.	78.	151.	262.	479.	636.	764.	1034.
782.	M*	*	1526.	.	.	2.	.	.	.	.	.	.	.	1.	.	2.	1.	.	4.	20.	22.	36.	84.	146.	250.	296.	294.	364.
	F*	*	2075.	.	1.	1.	2.	1.	.	.	1.	.	.	.	.	4.	1.	2.	3.	7.	17.	21.	56.	106.	228.	362.	515.	747.

(1) Voor de betekenis van de codenummers A 001, A 002 ....., zie blz.116; voor de nummers 009.0 ..... zie W.G.O. lijst Bevolk. Stat. 1974 - 4/1

(2) M = mannelijk; F = vrouwelijk

(3) D.G. = doodgeborenen : zijn niet in het totaal begrepen.

2.- (vervolg)

Code- nummers 8e herz. W. G. O. (1)	Geslacht (2)	D. G. (3)	Tot.	0 dagen	1-6 dagen	7-27 dagen	28 dagen - 11 maan- den	1	2	3	4	5-9	10-14	15-19	20-24	25-29	30-34	35-39	40-44	45-49	50-54	55-59	60-64	65-69	70-74	75-79	80-84	85 en meer	
783.	M*	*	12.	.	.	.	1.	.	.	.	.	.	.	.	.	.	.	.	.	.	.	.	.	3.	4.	2.	1.	1	
	F*	*	7.	.	.	.	.	.	.	.	.	.	.	1.	.	.	1.	.	.	.	1.	.	.	.	3.	1.	.	.	
786.	M*	*	16.	.	.	.	1.	.	.	.	.	.	.	.	1.	.	.	.	.	.	.	1.	1.	.	1.	2.	2.	4.	3
	F*	*	3.	.	.	.	.	.	.	.	.	.	.	.	.	.	.	.	.	.	.	.	1.	.	1.	1.	.	1.	
TOTAAL	M*	16*	4551.	12.	11.	6.	110.	8.	7.	8.	3.	8.	23.	31.	21.	38.	49.	58.	100.	124.	158.	281.	441.	610.	686.	739.	1014		
	F*	19*	5275.	8.	6.	5.	68.	13.	3.	5.	4.	3.	7.	10.	14.	17.	17.	24.	35.	50.	57.	78.	151.	284.	554.	829.	1143.	1890	

XVII. ONGEVALLen, VERGIFFTINGEN EN TRAUMATA. CODE E EXTERNE OORZAAK. E 800-E 999

AE138	M*	*	2117.	.	.	.	6.	9.	16.	17.	66.	48.	213.	316.	175.	128.	126.	159.	129.	110.	117.	118.	126.	103.	80.	35.	26	
	F*	*	808.	.	.	.	2.	5.	7.	5.	5.	39.	29.	70.	53.	49.	25.	37.	33.	39.	28.	62.	51.	82.	69.	62.	42.	15
814.	M*	*	254.	.	.	.	1.	5.	3.	10.	24.	4.	8.	7.	17.	8.	12.	10.	11.	12.	18.	19.	21.	18.	26.	10.	10	
	F*	*	147.	.	.	.	1.	1.	1.	3.	18.	1.	5.	3.	3.	2.	1.	4.	5.	3.	9.	9.	23.	19.	18.	12.	5	
AE139	M*	*	70.	.	.	.	2.	1.	.	1.	1.	2.	7.	8.	4.	1.	4.	7.	7.	5.	4.	4.	2.	5.	1.	2.	2	
	F*	*	38.	.	.	.	.	.	.	1.	1.	2.	4.	.	.	1.	1.	1.	3.	2.	.	2.	2.	8.	4.	1.	6	
800-807*	M*	*	25.	.	.	.	.	.	.	.	.	1.	.	3.	4.	2.	1.	2.	3.	2.	2.	1.	1.	1.	1.	.	1.	
	F*	*	14.	.	.	.	.	.	.	.	.	.	2.	.	.	1.	.	.	2.	.	.	1.	1.	1.	2.	1.	3	
825-827*	M*	*	15.	.	.	.	.	.	.	.	.	2.	2.	1.	1.	.	.	1.	1.	1.	.	2.	.	3.	1.	.	1	
	F*	*	9.	.	.	.	.	.	.	1.	.	2.	1.	.	.	.	.	.	.	1.	.	1.	.	1.	1.	.	1	
830-838*	M*	*	6.	.	.	.	.	.	.	.	.	.	1.	.	.	.	.	1.	1.	1.	1.	.	1.	.	.	.	.	
	F*	*	1.	.	.	.	.	.	.	.	.	.	.	.	.	.	.	.	1.	.	.	.	.	.	.	.	.	
840-845*	M*	*	11.	.	.	.	1.	1.	.	.	.	.	1.	1.	.	.	2.	1.	1.	.	1.	.	.	.	.	.	2	
	F*	*	6.	.	.	.	.	.	.	.	.	.	1.	.	.	.	.	1.	.	1.	.	.	.	2.	1.	.	.	
AE140	M*	1*	126.	.	.	.	1.	1.	2.	.	.	2.	5.	11.	10.	4.	3.	10.	9.	14.	4.	8.	9.	10.	8.	8.	4.	3
	F*	*	128.	.	.	.	1.	.	.	1.	2.	2.	2.	5.	1.	2.	3.	5.	11.	12.	17.	17.	14.	7.	14.	10.	2	
850-859*	M*	*	22.	.	.	.	.	.	.	.	.	1.	.	4.	.	2.	2.	4.	4.	1.	.	1.	1.	1.	1.	1.	.	
	F*	*	24.	.	.	.	.	.	.	.	.	.	1.	1.	.	1.	1.	.	2.	3.	1.	3.	3.	4.	3.	1.	.	
854,0	M*	*	22.	.	.	.	.	.	.	.	.	1.	.	4.	.	2.	2.	4.	4.	1.	.	1.	1.	1.	1.	1.	.	
	F*	*	24.	.	.	.	.	.	.	.	.	1.	1.	.	1.	1.	.	2.	3.	1.	3.	3.	4.	3.	1.	.		
860-869*	M*	*	11.	.	.	.	1.	.	2.	.	.	.	2.	1.	.	1.	1.	.	2.	.	.	.	1.	.	.	.	.	
	F*	*	4.	.	.	.	.	.	.	.	.	.	.	.	.	.	.	2.	.	.	.	1.	.	.	1.	.	.	

(1) Voor de betekenis van de codenummers A 001, A 002 ....., zie blz.116; voor de nummers 009.0 ..... zie W.G.O. lijst Bevolk. Stat. 1974 - 4/1  
 (2) M = mannelijk; F = vrouwelijk  
 (3) D.G. = doodgeborenen : zijn niet in het totaal begrepen.

2.- (vervolg)

Code- nummers 8e herz. W. G. O. (1)	Geslacht (2)	D. G. (3)	Tot.	0 dagen	1-6 dagen	7-27 dagen	28 dagen - 11 maan- den	1	2	3	4	5-9	10-14	15-19	20-24	25-29	30-34	35-39	40-44	45-49	50-54	55-59	60-64	65-69	70-74	75-79	80-84	85 en meer	
870-877*	*	*	26.	.	.	.	.	.	.	.	.	.	1.	5.	3.	2.	.	4.	2.	1.	2.	1.	.	1.	.	3.	.	1	
F*	*	*	10.	.	.	.	.	.	.	.	.	.	.	.	.	1.	.	1.	2.	1.	1.	1.	1.	.	1.	.	1		
870-872*	*	*	26.	.	.	.	.	.	.	.	.	.	1.	5.	3.	2.	.	4.	2.	1.	2.	1.	.	1.	.	3.	.	1	
F*	*	*	10.	.	.	.	.	.	.	.	.	.	.	.	.	1.	.	1.	2.	1.	1.	1.	1.	.	1.	.	1		
AE141	M*	*	575.	.	.	.	3.	3.	1.	.	.	3.	4.	6.	12.	7.	21.	17.	22.	8.	31.	27.	37.	51.	71.	86.	114.	151	
F*	*	*	1223.	.	.	1.	.	4.	1.	.	.	2.	1.	1.	3.	3.	2.	5.	8.	8.	16.	9.	22.	49.	108.	203.	287.	490	
AE142	M*	*	67.	.	.	.	4.	3.	1.	3.	.	2.	1.	3.	4.	4.	5.	2.	3.	4.	3.	4.	3.	5.	5.	3.	2.	3	
F*	*	*	57.	.	.	.	2.	4.	2.	.	1.	1.	1.	1.	1.	2.	1.	1.	.	4.	2.	4.	4.	5.	6.	3.	6.	6	
AE143	M*	*	147.	.	.	.	.	2.	3.	.	2.	9.	12.	11.	9.	8.	7.	5.	5.	6.	12.	9.	8.	10.	9.	6.	5.	4	
F*	*	*	60.	.	.	.	.	2.	1.	1.	2.	2.	1.	6.	2.	2.	1.	1.	3.	1.	3.	6.	5.	7.	4.	6.	3.	1	
AE144	M*	*	15.	.	.	.	.	.	1.	.	.	1.	1.	1.	2.	2.	.	2.	2.	2.	.	.	.	1.	.	.	.	.	
F*	*	*	2.	.	.	.	.	.	.	.	.	1.	1.	1.	2.	2.	.	2.	2.	2.	.	.	.	.	.	.	.	.	
AE145	M*	*	133.	.	.	.	.	1.	1.	1.	.	.	5.	9.	17.	7.	13.	16.	16.	10.	10.	7.	11.	2.	3.	2.	1.	1	
F*	*	*	20.	.	.	.	.	1.	.	.	.	2.	1.	1.	1.	1.	.	3.	.	3.	1.	1.	1.	.	.	4.	.		
AE146	M*	*	440.	2.	1.	2.	62.	8.	2.	4.	.	4.	10.	17.	17.	9.	14.	15.	21.	22.	20.	19.	37.	41.	32.	33.	29.	19	
F*	*	*	361.	.	.	3.	34.	10.	3.	1.	2.	6.	3.	10.	12.	8.	1.	7.	9.	4.	7.	12.	15.	20.	38.	44.	55.	55	
AE147	M*	*	1015.	.	.	.	.	.	.	.	.	.	.	21.	57.	43.	44.	46.	86.	92.	68.	81.	94.	127.	115.	71.	40.	30	
F*	*	*	503.	.	.	.	.	.	.	.	.	.	.	13.	20.	17.	26.	30.	38.	43.	38.	45.	65.	55.	57.	28.	22.	6	
AE148	M*	*	67.	.	.	.	.	1.	.	.	2.	1.	6.	3.	8.	10.	5.	4.	3.	3.	5.	2.	4.	5.	2.	3.	.	.	
F*	*	*	52.	.	.	.	.	.	1.	1.	1.	1.	4.	1.	4.	3.	3.	8.	4.	4.	1.	1.	5.	6.	7.	.	1.	.	
AE 149	M	-	85	-	-	-	3	1	-	1	1	2	3	8	6	10	4	8	5	2	4	8	6	4	2	4	2	1	
F	-	-	64	-	-	-	-	2	-	-	-	1	-	7	3	5	5	3	2	2	4	5	6	2	6	4	6	1	
TOTAAL																													
GEWELD.M			1 4957	2	1	2	75	26	26	25	21	92	92	313	461	281	250	250	339	299	270	289	329	383	358	296	237	240	
DOOD F			- 3316	-	-	4	39	28	14	8	13	58	41	119	101	92	66	94	108	122	116	162	193	242	309	372	433	582	
M+F			1 8273	2	1	6	114	54	40	33	34	150	133	432	562	373	316	344	447	421	386	451	522	625	667	668	670	822	
TOTAAL																													
NATUUR- LIJKE	M		778 57514	502	388	123	374	77	54	35	19	82	74	118	135	120	231	385	807	1562	2255	3547	6207	8701	9961	8878	6908	5971	
DOOD F			692 51637	379	294	96	286	62	42	28	25	67	59	94	92	124	136	274	552	874	1197	1849	3297	5349	7872	9631	9330	9628	
M+F			1470 109151	881	682	219	660	139	96	63	44	149	133	212	227	244	367	659	1359	2436	3452	5396	9504	14050	17833	18509	16238	15599	
ALGEM. M			779 62471	504	389	125	449	103	80	60	40	174	166	431	596	401	481	635	1146	1861	2525	3836	6536	9084	10319	9174	7145	6211	
TOTAAL F			692 54953	379	294	100	325	90	56	36	38	125	100	213	193	216	202	368	660	996	1313	2011	3490	5591	8181	10003	9763	10210	
M+F			1471 117424	883	683	225	774	193	136	96	78	299	266	644	789	617	683	1003	1806	2857	3838	5847	10026	14675	18500	19177	16908	16421	

(1) Voor de betekenis van de codenummers A 001, A 002 ....., zie blz.116; voor de nummers 009.0 ..... zie W.G.O. lijst Bevolk. Stat. 1974 - 4/1

(2) M = mannelijk; F = vrouwelijk

(3) D.G. = doodgeborenen : zijn niet in het totaal begrepen.



## TABEL VAN DE VOORNAAMSTE BEVOLKINGSGEGEVENS SEDERT 1965

De tabel heeft als doel het opzoeken te vergemakkelijken van de voornaamste bevolkingsresultaten over 1965 en volgende jaren, gepubliceerd in het Statistisch Tijdschrift of in de bevolkingsstatistieken (1)

## A. Statistieken met als bron de bevolkingsdiensten van de gemeenten

Voorwerp	1965	1966	1967	1968	1969	1970 berek.	1970 getelde	1971	1972	1973	1974	1975
1. Totale bevolking en loop van de bevolking												
a) staat per gemeente (2)	(2)	(2)	(2)	(2)	(2)	71/2	(3)	72/2	73/2	74/2	75/2	
b) staat per arrondissement, provincie, taalgebied, samenvattende tabellen, percentages, enz.	6/66	6/67	5/68	69/3	70/1	71/3	72/3	72/3	73/4	(6-7/74 (74/4-2		
2. Vreemde bevolking en loop van deze bevolking	9/10/66	7/8/67	69/2	69/4	70/1	71/3		73/3	73/4	75/1		
3. Migraties	11/12/66	11/67	69/2	69/4	70/2	71/4		73/3	73/4	75/1		
4. Bevolking naar burgerlijke staat	69/3	69/3	69/3	69/3	-	-	73/1	beschikbaar				
5. Bevolking naar leeftijd	1/2/67	(3/68 (69/1	69/2	69/4	70/1	72/3	(73/1(5) (74/3	73/3(5)	(73/4 (74/3			
6. Gezinnen	-	-	-	-	-	-	73/1(6)					
7. Grote agglomeraties	70/1 71/3	70/1 71/3	70/1 71/3	70/1 71/3	71/3	71/3	72/3	72/3	73/4	74/4-2	beschikbaar	

## B. Statistieken met als bron de diensten van de burgerlijke stand van de gemeenten

Voorwerp	1965	1966	1967	1968	1969	1970	1971	1972	1973	1974	1975
1. Geboorten		69/1	69/2	70/2	72/3	74/3	75/1	beschikbaar			
2. Huwelijken en echtscheidingen	3/67	69/1	69/3	70/2	71/4	74/4-2	beschikbaar	beschikbaar			
3. Sterfgevallen(+lijst B van de doodsoorz.)	11/67	69/2	69/4	71/1	73/3	74/4-2	75/1	75/1			
4. Doodsoorzaken	(4)	(4)	(4)								
a) lijst A 7e herz. (150 rubr.) 8e herz.	-	-	-	71/1 72/4	- 73/3	- 74/4-2	75/1	75/1			
b) lijst B 7e herz. (50 rubr.) 8e herz.	-	-	-	71/1	-	74/4-2	75/1	75/1			
c) lijst WGO 7e herz. 8e herz.	-	-	-	72/1 72/4	- 74/4-1	- beschikbaar	beschikbaar	beschikbaar			
C. Andere statistieken											
Schoolbevolking exclusief technisch en kunstonderwijs	-	-	-	70/-	73/-	74/1					
Typologie	-	-	-	-	72/3			74/3	74/4-2	beschikbaar	
Gemiddelde leeftijd, mediaanleeftijd en seniliteitscoëfficiënt	1/2/67	(3/68 (69/1	69/2	69/4	70/1						
Gemiddelde levensduur	71/4					71/4	beschikbaar	beschikbaar			
Bevolkingsprognoses						71/3					beschikbaar
Sterftetafels (1968-72)						(7)					

(1) De Statistische Tijdschriften zijn aangeduid met het nr gevolgd door het jaar, vb : 7/8/63 = Nr 7/8 van 1963; voor de "bevolkingsstatistieken" werd eerst het jaar aangeduid gevolgd door het nr, vb : 72/1 = Nr 1 van 1972

(2) Tot in 1970 zijn de resultaten gepubliceerd in een speciale brochure; de loop van de bevolking is eerst opgenomen naar geslacht vanaf 1966 (de bevolking naar geslacht is elk jaar gepubliceerd in het Staatsblad)

(3) Is alleen verschenen in het Belgisch Staatsblad van 2 september 1972

(4) Tot in 1967 zijn deze statistieken gepubliceerd in een speciale brochure

(5) Definitieve cijfers voor het Rijk vindt men in nr 74/3; voor de arrondissementen, provincies en taalgebieden, zie Statistisch Tijdschrift 2/73 en 1/74

(6) Voor de definitieve cijfers, zie Statistisch Tijdschrift 4/73.

(7) Statistische Studïën nr 35.

