

BEVOLKINGS - STATISTIEKEN

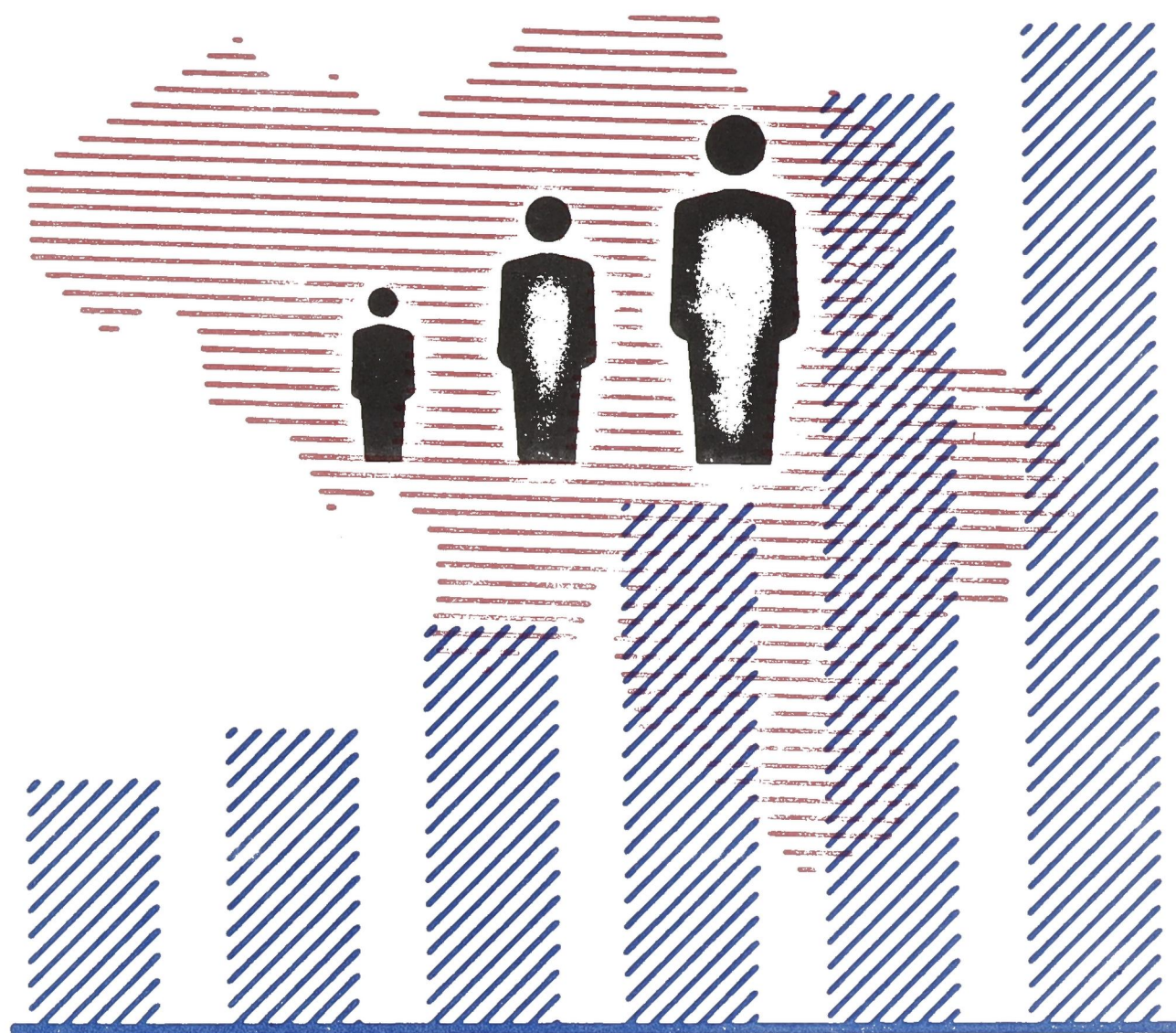

1969

Nr. 3

NATIONAAL INSTITUUT VOOR DE STATISTIEK

KONINKRIJK BELGIE

MINISTERIE VAN ECONOMISCHE ZAKEN

BEVOLKINGS - STATISTIEKEN

1969

Nr. 3

NATIONAAL INSTITUUT VOOR DE STATISTIEK

KONINKRIJK BELGIË

MINISTERIE VAN ECONOMISCHE ZAKEN

Algemene gegevens

| | | |
|----------|---|----|
| Tabel 1. | Bevolking per provincie en arrondissement - Jaren 1961 tot 1968 | 7 |
| Tabel 2. | Natuurlijk akkres, migratiesaldo en totaal akkres per provincie en per arrondissement - Jaren 1963 tot 1968 | 8 |
| Tabel 3. | Bevolking per taalgebied - Jaren 1961 tot 1968 | 10 |
| Tabel 4. | Natuurlijk akkres, migratiesaldo en totaal akkres van de bevolking per taalgebied - Jaren 1963 tot 1968 | 10 |
| Tabel 5. | Bevolking naar leeftijd en geslacht op 31 december 1967 | 11 |
| Tabel 6. | Procentuele indeling van de bevolking naar leeftijd | 12 |
| Tabel 7. | Bevolking naar burgerlijke staat (1961-1968) | 13 |

Loop van de bevolking in 1968

| | | |
|-----------|--|----|
| Tabel 1. | Loop van de bevolking in 1968 | 17 |
| Tabel 2. | Loop van de bevolking sedert 1961 | 17 |
| Tabel 3. | Geraamde bevolking op 30 juni van de jaren 1961 tot 1968 | 17 |
| Tabel 4. | Loop van de bevolking in de arrondissementen, provincies en taalgebieden. Jaar 1968 | 13 |
| Tabel 5. | Loop van de bevolking in 1968 naar geslacht per arrondissement, provincie en taalgebied | 20 |
| Tabel 6. | Proportionele belangrijkheid van de natuurlijke loop van de bevolking en van de migratiebewegingen | 22 |
| Tabel 7. | Bevolking van de taalgebieden 1930 - 1968 | 23 |
| Tabel 8. | Loop van de bevolking van het Rijk sedert 1950 | 24 |
| Tabel 9. | Indexcijfers over de loop van de bevolking der provincies en arrondissementen (1953 = 100) | 25 |
| Tabel 10. | Bevolking per gerechtelijk arrondissement en per vredegerichtskanton op 31 december 1968 | 26 |

Huwelijken en echtscheidingen in 1967

| | | |
|----------|---|----|
| Tabel 1. | Huwelijken per administratief arrondissement | 32 |
| Tabel 2. | Huwelijken naar de gewone verblijfplaats der echtgenoten | 33 |
| Tabel 3. | Huwelijken naar de taalgebieden waar de echtgenoten woonden vóór het huwelijk | 33 |
| Tabel 4. | Huwelijken naar de vorige burgerlijke staat der echtgenoten | 34 |
| Tabel 5. | Huwelijken naar de leeftijd der echtgenoten | 35 |
| Tabel 6. | Huwelijken naar de leeftijd der echtgenoten en hun vorige burgerlijke staat | 36 |
| Tabel 7. | Gemiddelde leeftijd en mediaanleeftijd van de echtgenoten | 37 |
| Tabel 8. | Gemiddelde leeftijd van de echtgenoten naar hun vorige burgerlijke staat | 37 |
| Tabel 9. | Gemiddelde leeftijd van de vrouw ten opzichte van de leeftijd van de man | 37 |

Huwelijken en echtscheidingen in 1968 (vervolg)

| | | |
|-----------|---|----|
| Tabel 10. | Gemiddelde leeftijd van de man ten opzichte van de leeftijd van de vrouw | 37 |
| Tabel 11. | Huwelijken naar de gemiddelde leeftijd en de vorige burgerlijke staat der echtgenoten | 37 |
| Tabel 12. | Huwelijken naar de leeftijd der echtgenoten en hun burgerlijke staat | 38 |
| Tabel 13. | Huwelijken naar geboortjaar, leeftijd en vorige burgerlijke staat der echtgenoten | 46 |
| Tabel 14. | Huwelijken naar de respectieve leeftijd der echtgenoten, per provincie | 48 |
| Tabel 15. | Huwelijken van Belgen en vreemdelingen | 55 |
| Tabel 16. | Nationaliteit van de vreemde mannen die een Belgische vrouw gehuwd hebben | 55 |
| Tabel 17. | Nationaliteit van de vreemde vrouwen die een Belgische man gehuwd hebben | 55 |
| Tabel 18. | Huwelijken naar de respectieve nationaliteit der echtgenoten | 56 |
| Tabel 19. | Huwelijken naar nationaliteit, leeftijd en vorige burgerlijke staat van de echtgenoten | 58 |
| Tabel 20. | Huwelijken naar het beroep en de sociale stand der echtgenoten | 60 |
| Tabel 21. | Verhoudingswijze indeling van de huwelijken naar het beroep van de echtgenoten | 62 |
| Tabel 22. | Echtscheidingen per administratief arrondissement | 63 |
| Tabel 23. | Echtscheidingen naar de leeftijd van de gescheidenen | 64 |
| Tabel 24. | Procentuele indeling van de echtscheidingen naar de leeftijd der gescheidenen | 64 |
| Tabel 25. | Mediaanleeftijd van de gescheidenen | 65 |
| Tabel 26. | Mediaanduur der ontbonden huwelijken | 65 |
| Tabel 27. | Procentuele indeling van de echtscheidingen naar de duur van het ontbonden huwelijk | 65 |
| Tabel 28. | Echtscheidingen naar de leeftijd en de burgerlijke staat voor het laatste ontbonden huwelijk van de gescheidenen | 66 |
| Tabel 29. | Echtscheidingen naar de duur van het ontbonden huwelijk | 66 |
| Tabel 30. | Echtscheidingen per provincie en taalgebied naar de leeftijd der gescheidenen | 67 |
| Tabel 31. | Echtscheidingen naar de leeftijd van de gescheiden vrouw en de duur van het ontbonden huwelijk | 71 |
| Tabel 32. | Echtscheidingen naar de leeftijd van de gescheiden man en de duur van het ontbonden huwelijk | 71 |
| Tabel 33. | Echtscheidingen naar geboortjaar, leeftijd en geslacht van de gescheidenen | 72 |
| Tabel 34. | Echtscheidingen naar de eisende partij en het aantal minderjarige kinderen ten laste | 73 |
| Tabel 35. | Echtscheidingen naar de eisende partij en naargelang een vonnis van scheiding van tafel en bed er al dan niet aan voorafgegaan is | 73 |
| Tabel 36. | Algemene evolutie van de echtscheidingen en de scheidingen van tafel en bed | 73 |
| Tabel 37. | Echtscheidingen naar het respectievelijk beroep en de respectieve sociale stand der gescheidenen | 74 |

Toelichtingen

77

ALGEMENE GEGEVENS

Tabel 1. BEVOLKING PER PROVINCIE EN ARRONDISSEMENT - 1961 en 1963 tot 1968

| Administratieve arrondissementen en provincies | 31 december 1961 (telling) | 31 december 1963 | 31 december 1964 | 31 december 1965 | 31 december 1966 | 31 december 1967 | 31 december 1968 | | |
|--|----------------------------|------------------|------------------|------------------|------------------|------------------|------------------|------------------|------------------|
| | | | | | | | Mannen | Vrouwen | Totaal |
| Antwerpen | 872 739 | 885 459 | 892 908 | 899 217 | 906 886 | 914 189 | 446 527 | 468 213 | 914 740 |
| Mechelen | 271 320 | 274 459 | 276 093 | 277 617 | 279 163 | 280 430 | 140 231 | 141 261 | 281 492 |
| Turnhout | 299 296 | 308 532 | 313 168 | 317 228 | 320 578 | 323 845 | 166 332 | 160 702 | 327 034 |
| <i>Antwerpen :</i> | <i>1 443 355</i> | <i>1 468 450</i> | <i>1 482 169</i> | <i>1 494 062</i> | <i>1 506 627</i> | <i>1 510 464</i> | <i>753 090</i> | <i>770 176</i> | <i>1 523 266</i> |
| Brussel-Hoofdstad | 1 022 795 | 1 040 523 | 1 057 923 | 1 065 921 | 1 074 586 | 1 079 181 | 502 848 | 574 187 | 1 077 035 |
| Arr. (wet 2.8.1963) | 45 873 | 49 337 | 50 966 | 52 590 | 54 165 | 55 486 | 27 336 | 28 911 | 56 247 |
| Halle-Vilvoorde | 370 121 | 381 271 | 387 345 | 393 971 | 399 594 | 404 928 | 202 594 | 206 960 | 409 554 |
| Leuven | 363 099 | 369 382 | 372 492 | 375 629 | 378 844 | 382 265 | 191 793 | 193 408 | 385 201 |
| Nijvel | 207 301 | 212 400 | 216 568 | 220 185 | 223 087 | 226 653 | 111 901 | 117 343 | 229 244 |
| <i>Brabant :</i> | <i>2 009 189</i> | <i>2 052 913</i> | <i>2 085 294</i> | <i>2 108 296</i> | <i>2 130 276</i> | <i>2 148 513</i> | <i>1 036 472</i> | <i>1 120 809</i> | <i>2 157 281</i> |
| Aat | 77 072 | 76 685 | 76 152 | 76 392 | 76 182 | 76 083 | 37 345 | 38 677 | 76 022 |
| Charleroi | 461 340 | 464 887 | 467 794 | 469 303 | 468 063 | 466 003 | 226 961 | 237 986 | 464 947 |
| Bergen | 261 364 | 261 232 | 262 449 | 264 157 | 263 596 | 264 819 | 127 930 | 137 464 | 265 394 |
| Moeskroen | 71 070 | 71 218 | 72 004 | 72 270 | 72 586 | 72 756 | 35 516 | 37 218 | 72 734 |
| Zinnik | 162 327 | 162 319 | 163 948 | 163 943 | 163 790 | 164 093 | 80 619 | 84 251 | 164 870 |
| Thuin | 135 859 | 136 989 | 138 123 | 138 569 | 138 543 | 138 498 | 67 640 | 70 662 | 138 302 |
| Doornik | 148 466 | 148 384 | 148 413 | 148 798 | 149 193 | 149 425 | 73 760 | 76 507 | 150 267 |
| <i>Henegouwen :</i> | <i>1 317 498</i> | <i>1 321 714</i> | <i>1 328 883</i> | <i>1 333 432</i> | <i>1 331 953</i> | <i>1 331 677</i> | <i>649 771</i> | <i>682 765</i> | <i>1 332 536</i> |
| Hoei | 93 755 | 93 906 | 94 566 | 94 819 | 94 660 | 94 448 | 45 800 | 48 456 | 94 256 |
| Luik | 607 625 | 616 151 | 622 546 | 624 269 | 623 360 | 624 602 | 300 210 | 323 137 | 623 347 |
| Verviers | 233 146 | 235 603 | 237 901 | 239 274 | 240 700 | 240 845 | 116 603 | 124 263 | 240 866 |
| Borgworm | 57 367 | 57 566 | 57 813 | 59 220 | 59 155 | 59 210 | 28 884 | 30 383 | 59 267 |
| <i>Luik :</i> | <i>991 893</i> | <i>1 003 226</i> | <i>1 012 826</i> | <i>1 017 582</i> | <i>1 017 875</i> | <i>1 019 105</i> | <i>491 497</i> | <i>526 239</i> | <i>1 017 736</i> |
| Hasselt | 278 850 | 293 005 | 301 865 | 306 068 | 309 201 | 312 873 | 161 040 | 154 583 | 315 623 |
| Maaseik | 136 449 | 143 225 | 147 042 | 150 306 | 153 056 | 155 242 | 80 155 | 76 656 | 156 811 |
| Tongeren | 156 776 | 162 018 | 165 720 | 168 072 | 169 069 | 170 478 | 87 459 | 84 273 | 171 732 |
| <i>Limburg :</i> | <i>572 075</i> | <i>598 248</i> | <i>614 627</i> | <i>624 446</i> | <i>631 326</i> | <i>638 593</i> | <i>328 654</i> | <i>315 512</i> | <i>644 166</i> |
| Aarlen | 46 189 | 47 295 | 47 599 | 47 949 | 48 560 | 48 768 | 24 418 | 24 566 | 48 984 |
| Bastenaken | 36 557 | 35 727 | 36 050 | 35 996 | 35 976 | 35 828 | 17 657 | 17 960 | 35 617 |
| Marche-en-Famenne | 39 339 | 39 311 | 39 279 | 39 349 | 39 521 | 39 551 | 19 278 | 20 291 | 39 569 |
| Neufchâteau | 52 962 | 52 858 | 52 960 | 53 090 | 53 104 | 53 210 | 26 062 | 27 029 | 53 091 |
| Virton | 41 801 | 41 966 | 42 687 | 43 066 | 43 154 | 42 011 | 20 555 | 21 496 | 42 051 |
| <i>Luxemburg :</i> | <i>216 848</i> | <i>217 157</i> | <i>218 575</i> | <i>219 450</i> | <i>220 315</i> | <i>219 368</i> | <i>107 970</i> | <i>111 342</i> | <i>219 312</i> |
| Dinant | 84 646 | 84 174 | 84 446 | 84 957 | 85 093 | 85 311 | 41 509 | 43 832 | 85 341 |
| Namen | 226 938 | 230 109 | 232 494 | 234 174 | 235 972 | 237 236 | 115 274 | 122 958 | 238 232 |
| Philippeville | 57 848 | 58 228 | 58 694 | 58 975 | 59 200 | 59 031 | 28 878 | 30 018 | 58 896 |
| <i>Namen :</i> | <i>369 432</i> | <i>372 511</i> | <i>375 634</i> | <i>378 106</i> | <i>380 265</i> | <i>381 578</i> | <i>185 661</i> | <i>196 808</i> | <i>382 469</i> |
| Aalst | 256 026 | 258 583 | 259 897 | 260 922 | 262 029 | 263 130 | 130 483 | 133 738 | 264 221 |
| Dendermonde | 169 808 | 171 356 | 172 768 | 173 338 | 174 110 | 174 889 | 87 569 | 87 673 | 175 242 |
| Eeklo | 81 571 | 82 224 | 82 928 | 83 543 | 84 334 | 84 626 | 42 827 | 42 238 | 85 065 |
| Gent | 459 191 | 462 469 | 464 902 | 467 432 | 469 948 | 471 827 | 230 839 | 241 383 | 472 222 |
| Oudenaarde | 113 751 | 113 980 | 114 602 | 114 552 | 114 618 | 114 295 | 56 166 | 57 818 | 113 984 |
| Sint-Niklaas | 191 198 | 192 704 | 193 914 | 194 908 | 196 034 | 196 950 | 98 795 | 98 790 | 197 585 |
| <i>Oost-Vlaanderen :</i> | <i>1 271 545</i> | <i>1 281 316</i> | <i>1 289 011</i> | <i>1 294 695</i> | <i>1 301 073</i> | <i>1 305 717</i> | <i>646 679</i> | <i>661 640</i> | <i>1 308 319</i> |
| Brugge | 221 608 | 226 742 | 229 630 | 232 162 | 234 713 | 236 754 | 117 231 | 121 508 | 238 739 |
| Diksmuide | 48 205 | 48 175 | 48 270 | 48 385 | 48 318 | 48 414 | 24 315 | 24 020 | 48 335 |
| Ieper | 104 522 | 104 667 | 104 949 | 105 074 | 105 403 | 105 394 | 52 409 | 52 778 | 105 187 |
| Kortrijk | 246 965 | 251 687 | 253 692 | 255 940 | 257 942 | 259 694 | 129 368 | 131 910 | 261 278 |
| Oostende | 120 684 | 123 116 | 124 328 | 125 668 | 126 940 | 127 867 | 62 742 | 65 434 | 128 176 |
| Roeselare | 133 721 | 135 336 | 136 696 | 137 823 | 138 889 | 139 582 | 69 803 | 70 441 | 140 244 |
| Tielt | 75 544 | 75 870 | 76 284 | 76 570 | 76 859 | 76 961 | 38 534 | 38 318 | 76 852 |
| Veurne | 46 657 | 46 998 | 47 232 | 47 543 | 47 606 | 47 920 | 23 594 | 24 420 | 48 014 |
| <i>West-Vlaanderen :</i> | <i>997 906</i> | <i>1 012 591</i> | <i>1 021 081</i> | <i>1 029 165</i> | <i>1 036 670</i> | <i>1 042 586</i> | <i>517 996</i> | <i>528 829</i> | <i>1 046 825</i> |
| Het Rijk | 9 189 741 | 9 328 126 | 9 428 100 | 9 499 234 | 9 556 380 | 9 605 601 | 4 717 790 | 4 914 120 | 9 631 910 |

Tabel 2. - NATUURLIJK AKKRES, MIGRATIESALDO EN TOTAAL AKKRES PER PROVINCIE EN PER ARRONDISSEMENT
(per 1 000 inwoners op 31 december van de jaren 1963 tot 1968).

| Administratieve arrondissementen en provincies | 1963 | | | 1964 | | | 1965 | | |
|---|----------------------|--------------------|------------------|----------------------|--------------------|------------------|----------------------|--------------------|------------------|
| | Natuurlijk akkres | Migratie- saldo | Totaal akkres | Natuurlijk akkres | Migratie- saldo | Totaal akkres | Natuurlijk akkres | Migratie- saldo | Totaal akkres |
| Antwerpen | 5,28 | 2,29 | 7,57 | 5,45 | 2,89 | 8,34 | 3,99 | 3,02 | 7,01 |
| Mechelen | 6,25 | -1,01 | 5,23 | 6,52 | -0,60 | 5,92 | 5,60 | -0,11 | 5,49 |
| Turnhout | 15,18 | -0,06 | 15,12 | 15,15 | -0,35 | 14,80 | 13,73 | -0,93 | 12,80 |
| <i>Provincie Antwerpen</i> | <i>7,54</i> | <i>1,18</i> | <i>8,72</i> | <i>7,71</i> | <i>1,55</i> | <i>9,26</i> | <i>6,36</i> | <i>1,60</i> | <i>7,96</i> |
| Brussel-Hoofdstad | 0,19 | 10,22 | 10,41 | 1,11 | 15,33 | 16,44 | 0,58 | 6,92 | 7,50 |
| Arr. (wet 2 augustus 1963) | 6,26 | 29,96 | 36,22 | 6,02 | 25,94 | 31,96 | 4,92 | 25,96 | 30,88 |
| Halle-Vilvoorde | 4,99 | 10,03 | 15,02 | 6,28 | 9,39 | 15,67 | 4,93 | 11,88 | 16,81 |
| Leuven | 6,62 | 2,48 | 9,10 | 7,44 | 0,91 | 8,35 | 5,84 | 2,51 | 8,35 |
| Nijvel | 0,14 | 10,93 | 11,07 | 1,23 | 18,01 | 19,24 | 0,51 | 15,91 | 16,42 |
| <i>Provincie Brabant</i> | <i>2,38</i> | <i>9,34</i> | <i>11,72</i> | <i>3,34</i> | <i>12,19</i> | <i>15,53</i> | <i>2,43</i> | <i>8,48</i> | <i>10,91</i> |
| Aat | -2,01 | -0,95 | -2,96 | 0,20 | -7,19 | -7,00 | -1,66 | 4,80 | 3,14 |
| Charleroi | 1,23 | 2,51 | 3,74 | 2,60 | 3,62 | 6,21 | 1,62 | 1,59 | 3,21 |
| Bergen | -0,50 | 3,19 | 2,69 | 1,12 | 3,52 | 4,64 | 0,37 | 3,39 | 3,76 |
| Moeskroen | 0,12 | 0,74 | 0,86 | 4,01 | 6,90 | 10,92 | 2,30 | 1,38 | 3,68 |
| Zinnik | 2,39 | 4,30 | 6,69 | 2,17 | 7,76 | 9,94 | 0,87 | 3,46 | 4,33 |
| Thuin | -1,21 | 1,72 | 0,51 | 3,33 | 4,88 | 8,21 | 1,62 | 1,60 | 3,22 |
| Doornik | 2,29 | -3,15 | -0,86 | -0,03 | 0,22 | 0,20 | -0,07 | 2,66 | 2,59 |
| <i>Provincie Henegouwen</i> | <i>0,47</i> | <i>2,02</i> | <i>2,49</i> | <i>1,97</i> | <i>3,42</i> | <i>5,40</i> | <i>0,94</i> | <i>2,47</i> | <i>3,41</i> |
| Hoei | -1,68 | 3,77 | 2,09 | -0,53 | 7,51 | 6,98 | -3,20 | 5,86 | 2,66 |
| Luik | 0,34 | 7,84 | 8,18 | 1,20 | 9,07 | 10,27 | 0,50 | 4,34 | 4,84 |
| Verviers | 3,72 | 4,28 | 8,00 | 4,66 | 5,00 | 9,66 | 3,95 | 1,79 | 5,74 |
| Borgworm | -1,77 | 6,11 | 4,34 | -0,52 | 4,79 | 4,27 | -4,49 | 6,33 | 1,84 |
| <i>Provincie Luik</i> | <i>0,82</i> | <i>6,53</i> | <i>7,35</i> | <i>1,75</i> | <i>7,72</i> | <i>9,48</i> | <i>0,67</i> | <i>4,00</i> | <i>4,67</i> |
| Hasselt | 15,66 | 12,08 | 27,74 | 15,34 | 14,01 | 29,35 | 13,80 | -0,07 | 13,73 |
| Maaseik | 19,53 | 5,21 | 24,74 | 19,85 | 6,11 | 25,96 | 17,21 | 4,51 | 21,72 |
| Tongeren | 11,29 | 6,05 | 17,34 | 11,77 | 10,57 | 22,34 | 11,22 | 2,77 | 13,99 |
| <i>Provincie Limburg</i> | <i>15,40</i> | <i>8,80</i> | <i>24,20</i> | <i>15,45</i> | <i>11,19</i> | <i>26,65</i> | <i>13,92</i> | <i>1,80</i> | <i>15,72</i> |
| Aarlen | 5,88 | 8,20 | 14,08 | 8,17 | -1,78 | 6,39 | 4,96 | 2,34 | 7,30 |
| Bastonen | 4,36 | -13,18 | -8,82 | 5,30 | 3,66 | 8,96 | 5,17 | -6,67 | -1,50 |
| Marche-en-Famenne | 1,88 | -1,70 | 0,18 | 2,67 | -3,49 | -0,81 | 2,87 | -1,09 | 1,78 |
| Neufchâteau | 2,80 | -4,39 | -1,59 | 5,18 | -3,25 | 1,93 | 3,69 | -1,24 | 2,45 |
| Virton | 4,43 | -6,62 | -2,19 | 4,87 | 12,02 | 16,89 | 4,44 | 4,36 | 8,80 |
| <i>Provincie Luxemburg</i> | <i>3,88</i> | <i>-3,04</i> | <i>0,84</i> | <i>5,34</i> | <i>1,15</i> | <i>6,49</i> | <i>4,21</i> | <i>-0,22</i> | <i>3,99</i> |
| Dinant | 3,48 | -5,98 | -2,50 | 3,41 | -0,19 | 3,22 | 3,25 | 2,77 | 6,02 |
| Namen | 2,35 | 4,25 | 6,60 | 3,33 | 6,93 | 10,26 | 2,32 | 4,86 | 7,18 |
| Philippeville | 4,48 | 1,22 | 5,70 | 4,89 | 3,05 | 7,94 | 3,17 | 1,59 | 4,76 |
| <i>Provincie Namen</i> | <i>2,94</i> | <i>1,46</i> | <i>4,40</i> | <i>3,59</i> | <i>4,73</i> | <i>8,31</i> | <i>2,66</i> | <i>3,88</i> | <i>6,54</i> |
| Aalst | 7,10 | -1,60 | 5,50 | 6,37 | -1,31 | 5,06 | 5,63 | -1,70 | 3,93 |
| Dendermonde | 5,78 | -1,42 | 4,36 | 7,17 | 1,00 | 8,17 | 4,97 | -1,68 | 3,29 |
| Ecklo | 5,52 | -2,16 | 3,36 | 6,66 | 1,83 | 8,49 | 4,91 | 3,30 | 8,21 |
| Gent | 3,30 | 0,30 | 3,60 | 4,80 | 0,43 | 5,23 | 3,47 | 1,79 | 5,26 |
| Oudenaarde | 3,28 | -2,54 | 0,74 | 3,98 | 1,44 | 5,43 | 2,18 | -2,62 | -0,44 |
| Sint-Niklaas | 5,44 | -1,44 | 4,00 | 6,28 | -0,04 | 6,24 | 4,84 | 0,26 | 5,10 |
| <i>Provincie Oost-Vlaanderen</i> | <i>4,86</i> | <i>-0,99</i> | <i>3,87</i> | <i>5,71</i> | <i>0,27</i> | <i>5,97</i> | <i>4,29</i> | <i>0,10</i> | <i>4,39</i> |
| Brugge | 8,09 | 3,35 | 11,44 | 8,08 | 4,49 | 12,57 | 7,23 | 3,68 | 10,91 |
| Diksmuide | 6,56 | -6,87 | -0,31 | 7,58 | -5,61 | 1,97 | 7,65 | -5,27 | 2,38 |
| Ieper | 5,51 | -4,31 | 1,20 | 7,29 | -4,60 | 2,69 | 6,30 | -5,11 | 1,19 |
| Kortrijk | 8,57 | 2,15 | 10,72 | 10,37 | -2,48 | 7,89 | 7,79 | 0,99 | 8,78 |
| Oostende | 7,68 | 2,30 | 9,98 | 7,57 | 2,18 | 9,75 | 6,24 | 4,42 | 10,66 |
| Roeselare | 7,98 | -2,45 | 5,53 | 10,13 | -0,18 | 9,95 | 8,47 | -0,30 | 8,17 |
| Tielt | 8,76 | -3,83 | 4,93 | 8,86 | 3,43 | 5,43 | 9,18 | -5,45 | 3,73 |
| Veerne | 4,79 | -1,21 | 3,58 | 5,53 | -0,57 | 4,96 | 4,94 | 1,60 | 6,54 |
| <i>Provincie West-Vlaanderen</i> | <i>7,70</i> | <i>0,12</i> | <i>7,82</i> | <i>8,70</i> | <i>-0,38</i> | <i>8,32</i> | <i>7,38</i> | <i>0,48</i> | <i>7,86</i> |
| Het Pijk | 4,56 | 3,66 | 8,22 | 5,41 | 5,19 | 10,60 | 4,25 | 3,24 | 7,49 |

| 1966 | | | 1967 | | | 1968 | | | Administratieve arrondissementen en provincies |
|----------------------|--------------------|------------------|----------------------|--------------------|------------------|----------------------|--------------------|------------------|---|
| Natuurlijk akkres | Migratie- saldo | Totaal akkres | Natuurlijk akkres | Migratie- saldo | Totaal akkres | Natuurlijk akkres | Migratie- saldo | Totaal akkres | |
| 3,65 | 4,81 | 8,46 | 3,18 | 4,81 | 7,99 | 1,80 | -1,20 | 0,60 | Antwerpen |
| 4,53 | 1,01 | 5,54 | 3,65 | 0,87 | 4,52 | 2,86 | 0,91 | 3,77 | Mechelen |
| 12,47 | -2,02 | 10,45 | 11,42 | -1,34 | 10,08 | 10,65 | -0,90 | 9,75 | Turnhout |
| 5,69 | 2,65 | 8,34 | 5,02 | 2,77 | 7,79 | 3,90 | -0,75 | 3,15 | <i>Provincie Antwerpen</i> |
| 0,67 | 7,39 | 8,06 | 0,16 | 4,10 | 4,26 | -0,97 | -1,02 | -1,99 | Brussel-Hoofdstad |
| 4,89 | 24,18 | 29,07 | 2,63 | 21,18 | 23,81 | 2,51 | 11,02 | 13,53 | Arr. (wet 2 augustus 1963) |
| 4,54 | 9,53 | 14,07 | 3,81 | 9,36 | 13,17 | 2,71 | 8,59 | 11,30 | Halle-Vilvoorde |
| 5,39 | 3,09 | 8,48 | 4,55 | 4,40 | 8,95 | 3,16 | 4,46 | 7,62 | Leuven |
| -0,25 | 13,26 | 13,01 | -0,39 | 16,12 | 15,73 | -1,97 | 13,27 | 11,30 | Nijvel |
| 2,25 | 8,07 | 10,32 | 1,64 | 6,85 | 8,49 | 0,45 | 3,62 | 4,07 | <i>Provincie Brabant</i> |
| -0,70 | -2,06 | -2,76 | -1,58 | 0,28 | -1,30 | -2,76 | 1,96 | -0,80 | Aat |
| 1,28 | -3,93 | -2,65 | 0,67 | -5,09 | -4,42 | 0,11 | -2,38 | -2,27 | Charleroi |
| 0,20 | -2,33 | -2,13 | -0,85 | 5,47 | 4,62 | -1,02 | 3,18 | 2,16 | Bergen |
| 2,45 | 1,90 | 4,35 | 2,52 | -0,18 | 2,34 | 2,13 | -2,43 | -0,30 | Moeskroen |
| 0,43 | -1,36 | -0,93 | 0,31 | 1,53 | 1,84 | -0,79 | 5,50 | 4,71 | Zinnik |
| 1,75 | -1,94 | -0,19 | 1,47 | -1,79 | -0,32 | -0,24 | -1,18 | -1,42 | Thuin |
| -0,35 | 3,00 | 2,65 | -0,58 | 2,13 | 1,55 | -1,71 | 7,31 | 5,60 | Doornik |
| 0,78 | -1,89 | -1,11 | 0,24 | -0,44 | -0,20 | -0,52 | 1,17 | 0,65 | <i>Provincie Henegouwen</i> |
| -2,17 | 0,49 | -1,68 | -2,92 | 0,68 | -2,24 | -3,70 | 1,66 | -2,04 | Hoëi |
| 0,02 | -1,48 | -1,46 | -0,40 | 2,39 | 1,99 | -1,41 | -0,60 | -2,01 | Luik |
| 3,34 | 2,58 | 5,92 | 2,25 | -1,65 | 0,60 | 1,05 | -0,96 | 0,09 | Verviers |
| -3,87 | 2,77 | -1,10 | -3,38 | 4,31 | 0,93 | -5,72 | 6,68 | 0,96 | Borgworm |
| 0,38 | -0,09 | 0,29 | -0,18 | 1,39 | 1,21 | -1,29 | -0,06 | -1,35 | <i>Provincie Luik</i> |
| 12,76 | -2,63 | 10,13 | 12,93 | -1,20 | 11,73 | 10,70 | -1,99 | 8,71 | Hasselt |
| 16,61 | 1,36 | 17,97 | 14,69 | -0,61 | 14,08 | 12,76 | -2,76 | 10,00 | Maaseik |
| 10,40 | -4,50 | 5,90 | 9,50 | -1,24 | 8,26 | 8,60 | -1,30 | 7,30 | Tongeren |
| 13,06 | -2,16 | 10,90 | 12,45 | -1,06 | 11,39 | 10,64 | -1,99 | 8,65 | <i>Provincie Limburg</i> |
| 5,17 | 7,41 | 12,58 | 4,45 | -0,18 | 4,27 | 3,10 | 1,31 | 4,41 | Aarlen |
| 4,36 | -4,92 | -0,56 | 5,00 | -9,13 | -4,13 | -0,11 | -5,81 | -5,92 | Bastenaken |
| 2,53 | 1,82 | 4,35 | 1,11 | -0,35 | 0,76 | - | 0,46 | 0,46 | Marche-en-Famenne |
| 2,81 | -2,54 | 0,27 | 3,46 | -1,46 | 2,00 | 0,58 | -2,82 | -2,24 | Neufchâteau |
| 1,11 | 0,93 | 2,04 | 2,64 | -29,85 | -27,21 | 2,09 | -1,14 | 0,95 | Virton |
| 3,20 | 0,73 | 3,93 | 3,35 | -7,67 | -4,32 | 1,21 | -1,47 | -0,26 | <i>Provincie Luxemburg</i> |
| 2,54 | -0,94 | 1,60 | 2,00 | 0,56 | 2,56 | 0,53 | -0,18 | 0,35 | Dinant |
| 1,10 | 6,52 | 7,62 | 1,62 | 3,71 | 5,33 | 0,35 | 3,83 | 4,18 | Namen |
| 2,50 | 1,30 | 3,80 | 2,56 | -5,42 | -2,86 | 1,41 | -3,70 | -2,29 | Philippeville |
| 1,64 | 4,04 | 5,68 | 1,85 | 1,59 | 3,44 | 0,55 | 1,78 | 2,33 | <i>Provincie Namen</i> |
| 5,11 | -0,89 | 4,22 | 4,26 | -0,08 | 4,18 | 3,64 | 0,49 | 4,13 | Aalst |
| 5,03 | -0,60 | 4,43 | 4,72 | -0,27 | 4,45 | 3,20 | -1,19 | 2,01 | Dendermonde |
| 4,16 | 5,22 | 9,38 | 3,80 | -0,35 | 3,45 | 2,62 | 2,54 | 5,16 | Eeklo |
| 2,38 | 2,97 | 5,35 | 2,95 | 1,03 | 3,98 | 1,26 | -0,42 | 0,84 | Gent |
| 1,22 | -0,65 | 0,57 | 1,21 | -4,05 | -2,84 | 0,36 | -3,09 | -2,73 | Oudenaarde |
| 4,54 | 1,20 | 5,74 | 5,02 | -0,37 | 4,65 | 3,65 | -0,44 | 3,21 | Sint-Niklaas |
| 3,62 | 1,28 | 4,90 | 3,67 | -0,11 | 3,56 | 2,37 | -0,38 | 1,99 | <i>Provincie Oost-Vlaanderen</i> |
| 6,91 | 3,96 | 10,87 | 5,70 | 2,91 | 8,61 | 4,81 | 3,50 | 8,31 | Brugge |
| 7,22 | -8,61 | -1,39 | 5,56 | -3,57 | 1,99 | 4,92 | -6,55 | -1,63 | Diksmuide |
| 5,46 | -2,34 | 3,12 | 4,81 | -4,90 | -0,09 | 2,47 | -4,44 | -1,97 | Ieper |
| 7,47 | 0,29 | 7,76 | 6,40 | 0,35 | 6,75 | 5,00 | 1,06 | 6,06 | Kortrijk |
| 5,96 | 4,06 | 10,02 | 4,70 | 2,55 | 7,25 | 3,49 | -1,08 | 2,41 | Oostende |
| 7,62 | 0,06 | 7,68 | 6,43 | -1,46 | 4,97 | 5,91 | -1,19 | 4,72 | Roeselare |
| 7,23 | -3,47 | 3,76 | 5,73 | -4,41 | 1,32 | 4,20 | -5,62 | -1,42 | Tielt |
| 3,34 | -2,02 | 1,32 | 4,34 | 2,21 | 6,55 | 1,67 | 0,29 | 1,96 | Veurne |
| 6,75 | 0,49 | 7,24 | 5,69 | -0,02 | 5,67 | 4,43 | -0,38 | 4,05 | <i>Provincie West-Vlaanderen</i> |
| 3,78 | 2,20 | 5,98 | 3,27 | 1,85 | 5,12 | 2,07 | 0,66 | 2,73 | Het Rijk |

TABEL 3.- BEVOLKING PER TAALGEBIED.

JAREN 1961 en 1963 tot 1968.

| Taalgebieden | 31 dec. 1961 | 31 dec. 1963 | 31 dec. 1964 | 31 dec. 1965 | 31 dec. 1966 | 31 dec. 1967 | 31 dec. 1968 | | |
|-------------------------------------|-----------------|-----------------|-----------------|-----------------|-----------------|-----------------|--------------|-----------|-----------|
| | | | | | | | Mannen | Vrouwen | Totaal |
| Nederlands taal- gebied | 5 063 974 | 5 160 595 | 5 217 691 | 5 264 558 | 5 308 299 | 5 348 039 | 2 668 142 | 2 705 436 | 5 373 578 |
| Frans taalgebied | 3 045 275 | 3 068 228 | 2 093 137 | 3 108 854 | 3 112 958 | 3 117 388 | 1 516 639 | 1 603 178 | 3 119 817 |
| Duits taalgebied | 57 697 | 58 780 | 59 349 | 59 901 | 60 537 | 60 993 | 30 161 | 31 319 | 61 480 |
| Brussel-Hoofdstad | 1 022 795 | 1 040 523 | 1 057 923 | 1 065 921 | 1 074 586 | 1 079 181 | 502 848 | 574 187 | 1 077 035 |
| Franse en Duitse taalgebieden | 3 102 972 | 3 127 008 | 3 152 486 | 3 168 755 | 3 173 495 | 3 178 381 | 1 546 800 | 1 634 497 | 3 181 297 |

TABEL 4.- NATUURLIJK AKKRES, MIGRATIESALDO EN TOTAAL AKKRES VAN DE BEVOLKING PER TAALGEBIED (PER 1 000 INWONERS OP 31 DECEMBER VAN DE JAREN 1963 TOT 1968).

| Taalgebieden | 1963 | | | 1964 | | | 1965 | | |
|-------------------------------------|---------------------------|--------------------|------------------|---------------------------|--------------------|------------------|---------------------------|--------------------|------------------|
| | Natuur- lijk akkres | Migratie- saldo | Totaal akkres | Natuur- lijk akkres | Migratie- saldo | Totaal akkres | Natuur- lijk akkres | Migratie- saldo | Totaal akkres |
| Nederlands taal- gebied | 7,55 | 2,34 | 9,89 | 8,18 | 2,76 | 10,94 | 6,79 | 2,11 | 8,90 |
| Frans taalgebied | 0,92 | 3,72 | 4,64 | 2,14 | 5,90 | 8,04 | 1,11 | 3,94 | 5,05 |
| Duits taalgebied | 10,08 | 0,15 | 10,23 | 9,06 | 0,52 | 9,58 | 8,70 | 0,52 | 9,22 |
| Brussel-Hoofdstad | 0,19 | 10,22 | 10,41 | 1,11 | 15,33 | 16,44 | 0,58 | 6,92 | 7,50 |
| Franse en Duitse taalgebieden | 1,09 | 3,65 | 4,74 | 2,28 | 5,80 | 8,08 | 1,26 | 3,87 | 5,13 |

TABEL 4.- (vervolg)

| Taalgebieden | 1966 | | | 1967 | | | 1968 | | |
|-------------------------------------|---------------------------|--------------------|------------------|---------------------------|--------------------|------------------|---------------------------|--------------------|------------------|
| | Natuur- lijk akkres | Migratie- saldo | Totaal akkres | Natuur- lijk akkres | Migratie- saldo | Totaal akkres | Natuur- lijk akkres | Migratie- saldo | Totaal akkres |
| Nederlands taal- gebied | 6,15 | 2,09 | 8,24 | 5,56 | 1,87 | 7,43 | 4,28 | 0,47 | 4,75 |
| Frans taalgebied | 0,71 | 0,61 | 1,32 | 0,34 | 1,08 | 1,42 | - 0,75 | 1,53 | 0,78 |
| Duits taalgebied | 8,08 | 2,43 | 10,51 | 6,80 | 0,67 | 7,47 | 6,08 | 1,84 | 7,92 |
| Brussel-Hoofdstad | 0,67 | 7,39 | 8,06 | 0,16 | 4,10 | 4,26 | - 0,97 | - 1,02 | - 1,99 |
| Franse en Duitse taalgebieden | 0,85 | 0,64 | 1,49 | 0,47 | 1,07 | 1,54 | - 0,62 | 1,54 | 0,92 |

Tabel 5. - BEVOLKING NAAR LEEFTIJD EN GESLACHT OP 31 DECEMBER 1967.

| LEEFTIJD (1) | Mannen | Vrouwen | Totaal | LEEFTIJD (1) | Mannen | Vrouwen | Totaal | LEEFTIJD (1) | Mannen | Vrouwen | Totaal |
|-----------------|---------|---------|---------|-----------------|---------|---------|---------|--------------------|-----------|-----------|-----------|
| 0 | 74 499 | 70 403 | 144 902 | 35 | 66 741 | 65 340 | 132 081 | 70 | 34 218 | 46 760 | 80 978 |
| 1 | 76 419 | 72 927 | 149 346 | 36 | 67 787 | 66 797 | 134 584 | 71 | 32 179 | 44 699 | 76 878 |
| 2 | 78 900 | 74 679 | 153 579 | 37 | 68 709 | 68 015 | 136 724 | 72 | 28 493 | 41 196 | 69 689 |
| 3 | 82 380 | 78 494 | 160 874 | 38 | 64 742 | 64 682 | 129 424 | 73 | 26 094 | 38 169 | 64 263 |
| 4 | 81 434 | 77 133 | 158 567 | 39 | 65 236 | 64 813 | 130 049 | 74 | 23 650 | 36 543 | 60 193 |
| 0 - 4 | 393 632 | 373 636 | 767 268 | 35 - 39 | 333 215 | 329 647 | 662 862 | 70 - 74 | 144 634 | 207 367 | 352 001 |
| 5 | 79 590 | 75 463 | 155 053 | 40 | 64 720 | 63 917 | 128 637 | 75 | 21 594 | 33 077 | 54 671 |
| 6 | 80 571 | 77 024 | 157 595 | 41 | 65 132 | 65 660 | 130 792 | 76 | 20 145 | 30 835 | 50 980 |
| 7 | 79 354 | 75 386 | 154 740 | 42 | 66 819 | 67 107 | 133 926 | 77 | 17 534 | 27 576 | 45 110 |
| 8 | 80 685 | 77 097 | 157 782 | 43 | 66 342 | 66 900 | 133 242 | 78 | 16 505 | 25 625 | 42 130 |
| 9 | 79 281 | 75 561 | 154 842 | 44 | 66 865 | 67 253 | 134 118 | 79 | 14 493 | 22 658 | 37 151 |
| 5 - 9 | 399 481 | 380 531 | 780 012 | 40 - 44 | 329 878 | 330 837 | 660 715 | 75 - 79 | 90 271 | 139 771 | 230 042 |
| 10 | 78 231 | 74 566 | 152 797 | 45 | 65 108 | 65 960 | 131 068 | 80 | 13 254 | 20 830 | 34 084 |
| 11 | 76 281 | 73 556 | 149 837 | 46 | 66 219 | 67 742 | 133 961 | 81 | 11 016 | 17 969 | 28 985 |
| 12 | 75 821 | 73 068 | 148 889 | 47 | 66 537 | 68 252 | 134 789 | 82 | 9 928 | 16 085 | 26 013 |
| 13 | 74 925 | 72 116 | 147 041 | 48 | 50 282 | 51 157 | 101 439 | 83 | 8 504 | 13 918 | 22 422 |
| 14 | 73 996 | 70 612 | 144 608 | 49 | 35 424 | 36 758 | 72 182 | 84 | 7 270 | 12 128 | 19 398 |
| 10 - 14 | 379 254 | 363 918 | 743 172 | 45 - 49 | 283 570 | 289 869 | 573 439 | 80 - 84 | 49 972 | 80 930 | 130 902 |
| 15 | 74 125 | 70 516 | 144 641 | 50 | 35 250 | 36 907 | 72 157 | 85 | 6 162 | 10 391 | 16 553 |
| 16 | 71 519 | 69 007 | 140 526 | 51 | 40 212 | 41 185 | 81 397 | 86 | 4 981 | 8 500 | 13 481 |
| 17 | 71 835 | 69 495 | 141 330 | 52 | 48 663 | 50 316 | 98 979 | 87 | 3 857 | 6 691 | 10 548 |
| 18 | 72 353 | 69 341 | 141 694 | 53 | 57 062 | 60 037 | 117 099 | 88 | 3 001 | 5 342 | 8 343 |
| 19 | 74 071 | 71 647 | 145 718 | 54 | 57 473 | 60 432 | 117 905 | 89 | 2 215 | 4 183 | 6 398 |
| 15 - 19 | 363 903 | 350 006 | 713 909 | 50 - 54 | 238 660 | 248 877 | 487 537 | 85 - 89 | 20 216 | 35 107 | 55 323 |
| 20 | 74 558 | 71 408 | 145 966 | 55 | 57 305 | 61 008 | 118 313 | 90 | 1 721 | 3 296 | 5 017 |
| 21 | 75 847 | 72 006 | 147 853 | 56 | 53 904 | 58 079 | 111 983 | 91 | 1 295 | 2 367 | 3 662 |
| 22 | 64 481 | 62 004 | 126 485 | 57 | 55 471 | 59 810 | 115 281 | 92 | 803 | 1 619 | 2 422 |
| 23 | 64 959 | 61 892 | 126 851 | 58 | 54 150 | 59 178 | 113 328 | 93 | 559 | 1 305 | 1 864 |
| 24 | 62 594 | 59 293 | 121 887 | 59 | 54 059 | 60 364 | 114 423 | 94 | 424 | 838 | 1 262 |
| 20 - 24 | 342 439 | 326 603 | 669 042 | 55 - 59 | 274 889 | 298 439 | 573 328 | 90 - 94 | 4 802 | 9 425 | 14 227 |
| 25 | 55 358 | 51 904 | 107 262 | 60 | 53 489 | 60 000 | 113 489 | 95 en meer | 691 | 1 815 | 2 506 |
| 26 | 50 869 | 48 399 | 99 268 | 61 | 51 772 | 58 735 | 110 507 | Algemeen totaal | 4 708 216 | 4 897 385 | 9 605 601 |
| 27 | 57 217 | 54 106 | 111 323 | 62 | 50 554 | 58 267 | 108 821 | | | | |
| 28 | 61 556 | 59 840 | 121 396 | 63 | 50 241 | 58 066 | 108 307 | | | | |
| 29 | 63 399 | 61 429 | 124 828 | 64 | 47 358 | 56 683 | 104 041 | | | | |
| 25 - 29 | 288 399 | 275 678 | 564 077 | 60 - 64 | 253 414 | 291 751 | 545 165 | | | | |
| 30 | 61 564 | 59 079 | 120 643 | 65 | 47 056 | 56 473 | 103 529 | | | | |
| 31 | 60 555 | 58 735 | 119 290 | 66 | 45 631 | 56 142 | 101 773 | | | | |
| 32 | 60 687 | 59 243 | 119 930 | 67 | 41 353 | 52 390 | 93 743 | | | | |
| 33 | 62 131 | 61 303 | 123 434 | 68 | 38 778 | 50 615 | 89 393 | | | | |
| 34 | 63 308 | 61 552 | 124 860 | 69 | 35 833 | 47 646 | 83 479 | | | | |
| 30 - 34 | 308 245 | 299 912 | 608 157 | 65 - 69 | 208 651 | 263 266 | 471 917 | | | | |

(1) Leeftijd in verstreken jaren : 0 betekent minder dan 1 jaar, 1 betekent van 1 tot minder dan 2 jaar, enz...

Tabel 6.- PROCENTUELE INDELING VAN DE BEVOLKING NAAR LEEFTIJD

| LEEFTIJD OF LEEFTIJD- GROEPEN (1) | Algemene tellingen | | | | Raming 1965 | | | Raming 1966 | | | Raming 1967 | | |
|---|--------------------|--------|--------|--------|-------------|---------|--------|-------------|---------|--------|-------------|---------|--------|
| | 1920 | 1930 | 1947 | 1961 | Mannen | Vrouwen | Totaal | Mannen | Vrouwen | Totaal | Mannen | Vrouwen | Totaal |
| 0 | 2,04 | 1,76 | 1,67 | 1,69 | 1,69 | 1,54 | 1,61 | 1,63 | 1,49 | 1,56 | 1,58 | 1,44 | 1,51 |
| 1 | 1,52 | 1,62 | 1,67 | 1,65 | 1,75 | 1,61 | 1,68 | 1,68 | 1,53 | 1,60 | 1,62 | 1,49 | 1,55 |
| 2 | 1,09 | 1,62 | 1,42 | 1,69 | 1,73 | 1,58 | 1,66 | 1,75 | 1,61 | 1,68 | 1,68 | 1,52 | 1,60 |
| 3 | 1,08 | 1,61 | 1,41 | 1,66 | 1,70 | 1,55 | 1,62 | 1,73 | 1,58 | 1,65 | 1,75 | 1,60 | 1,68 |
| 4 | 1,21 | 1,64 | 1,36 | 1,64 | 1,72 | 1,58 | 1,65 | 1,69 | 1,55 | 1,62 | 1,73 | 1,58 | 1,65 |
| 0- 4 | 6,94 | 8,25 | 7,53 | 8,33 | 8,59 | 7,86 | 8,22 | 8,48 | 7,76 | 8,11 | 8,36 | 7,63 | 7,99 |
| 5 | 1,48 | 1,69 | 1,18 | 1,61 | 1,69 | 1,55 | 1,62 | 1,71 | 1,58 | 1,65 | 1,69 | 1,54 | 1,62 |
| 6 | 1,76 | 1,70 | 1,09 | 1,59 | 1,72 | 1,59 | 1,66 | 1,69 | 1,54 | 1,61 | 1,71 | 1,57 | 1,64 |
| 7 | 1,80 | 1,72 | 1,22 | 1,58 | 1,70 | 1,55 | 1,62 | 1,72 | 1,58 | 1,65 | 1,69 | 1,54 | 1,61 |
| 8 | 1,82 | 1,69 | 1,34 | 1,55 | 1,67 | 1,53 | 1,60 | 1,69 | 1,55 | 1,62 | 1,71 | 1,58 | 1,64 |
| 9 | 1,77 | 1,74 | 1,39 | 1,55 | 1,63 | 1,52 | 1,57 | 1,66 | 1,53 | 1,59 | 1,68 | 1,54 | 1,61 |
| 5- 9 | 8,63 | 8,54 | 6,22 | 7,88 | 8,41 | 7,74 | 8,07 | 8,47 | 7,78 | 8,12 | 8,48 | 7,77 | 8,12 |
| 10 | 1,84 | 1,78 | 1,34 | 1,51 | 1,63 | 1,50 | 1,56 | 1,62 | 1,51 | 1,56 | 1,66 | 1,52 | 1,59 |
| 11 | 1,84 | 1,35 | 1,33 | 1,51 | 1,60 | 1,48 | 1,54 | 1,61 | 1,50 | 1,55 | 1,62 | 1,50 | 1,56 |
| 12 | 1,89 | 0,97 | 1,35 | 1,51 | 1,58 | 1,46 | 1,52 | 1,60 | 1,47 | 1,53 | 1,61 | 1,49 | 1,55 |
| 13 | 1,92 | 0,97 | 1,39 | 1,55 | 1,58 | 1,45 | 1,52 | 1,58 | 1,45 | 1,52 | 1,59 | 1,48 | 1,53 |
| 14 | 1,91 | 1,12 | 1,42 | 1,54 | 1,53 | 1,42 | 1,47 | 1,58 | 1,44 | 1,51 | 1,57 | 1,44 | 1,51 |
| 10-14 | 9,40 | 6,19 | 6,83 | 7,62 | 7,92 | 7,31 | 7,61 | 7,99 | 7,37 | 7,67 | 8,05 | 7,43 | 7,74 |
| 15 | 1,93 | 1,37 | 1,51 | 1,56 | 1,53 | 1,43 | 1,47 | 1,52 | 1,42 | 1,47 | 1,57 | 1,44 | 1,51 |
| 16 | 1,95 | 1,64 | 1,54 | 1,33 | 1,54 | 1,42 | 1,48 | 1,53 | 1,42 | 1,48 | 1,52 | 1,41 | 1,46 |
| 17 | 1,95 | 1,68 | 1,57 | 1,33 | 1,57 | 1,47 | 1,52 | 1,54 | 1,42 | 1,48 | 1,53 | 1,42 | 1,47 |
| 18 | 1,98 | 1,70 | 1,50 | 1,27 | 1,58 | 1,46 | 1,52 | 1,57 | 1,46 | 1,52 | 1,54 | 1,42 | 1,47 |
| 19 | 2,01 | 1,63 | 1,52 | 1,10 | 1,61 | 1,47 | 1,54 | 1,59 | 1,46 | 1,51 | 1,57 | 1,46 | 1,52 |
| 15-19 | 9,82 | 8,02 | 7,64 | 6,59 | 7,83 | 7,25 | 7,53 | 7,75 | 7,18 | 7,46 | 7,73 | 7,15 | 7,43 |
| 20 | 1,93 | 1,71 | 1,52 | 1,03 | 1,36 | 1,27 | 1,31 | 1,61 | 1,47 | 1,54 | 1,58 | 1,46 | 1,52 |
| 21 | 1,88 | 1,70 | 1,57 | 1,14 | 1,38 | 1,27 | 1,32 | 1,37 | 1,27 | 1,32 | 1,61 | 1,47 | 1,54 |
| 22 | 1,83 | 1,76 | 1,61 | 1,27 | 1,32 | 1,21 | 1,27 | 1,38 | 1,26 | 1,32 | 1,37 | 1,27 | 1,31 |
| 23 | 1,83 | 1,77 | 1,63 | 1,30 | 1,17 | 1,06 | 1,12 | 1,33 | 1,22 | 1,27 | 1,38 | 1,26 | 1,32 |
| 24 | 1,81 | 1,76 | 1,65 | 1,26 | 1,09 | 0,99 | 1,03 | 1,17 | 1,06 | 1,11 | 1,33 | 1,21 | 1,27 |
| 20-24 | 9,28 | 8,70 | 7,98 | 6,00 | 6,32 | 5,80 | 6,05 | 6,86 | 6,28 | 6,56 | 7,27 | 6,67 | 6,96 |
| 25-29 | 8,11 | 8,90 | 7,10 | 6,56 | 6,55 | 6,02 | 6,28 | 6,30 | 5,79 | 6,04 | 6,13 | 5,63 | 5,87 |
| 30-34 | 7,49 | 8,30 | 6,19 | 7,11 | 6,93 | 6,47 | 6,70 | 6,71 | 6,28 | 6,49 | 6,55 | 6,12 | 6,33 |
| 35-39 | 7,27 | 7,26 | 7,60 | 7,26 | 7,09 | 6,76 | 6,92 | 7,09 | 6,74 | 6,91 | 7,08 | 6,73 | 6,90 |
| 40-44 | 6,82 | 6,39 | 7,76 | 5,69 | 7,16 | 6,94 | 7,05 | 7,07 | 6,84 | 6,95 | 7,01 | 6,76 | 6,88 |
| 45-49 | 6,20 | 6,39 | 7,46 | 6,02 | 4,95 | 4,87 | 4,91 | 5,44 | 5,37 | 5,40 | 6,02 | 5,92 | 5,97 |
| 50-54 | 5,35 | 5,86 | 6,53 | 6,57 | 6,01 | 6,05 | 6,03 | 5,62 | 5,63 | 5,63 | 5,07 | 5,08 | 5,08 |
| 55-59 | 4,46 | 5,16 | 5,52 | 6,43 | 5,99 | 6,27 | 6,13 | 5,89 | 6,16 | 6,03 | 5,84 | 6,09 | 5,97 |
| 60-64 | 3,66 | 4,20 | 4,94 | 5,72 | 5,49 | 6,07 | 5,79 | 5,42 | 6,00 | 5,72 | 5,38 | 5,96 | 5,67 |
| 65-69 | 2,66 | 3,23 | 4,19 | 4,53 | 4,29 | 5,26 | 4,78 | 4,37 | 5,33 | 4,86 | 4,43 | 5,38 | 4,91 |
| 70-74 | 1,87 | 2,26 | 3,24 | 3,38 | 2,95 | 4,05 | 3,51 | 3,01 | 4,14 | 3,59 | 3,07 | 4,23 | 3,67 |
| 75-79 | 1,22 | 1,27 | 1,95 | 2,37 | 1,92 | 2,76 | 2,35 | 1,93 | 2,81 | 2,38 | 1,92 | 2,85 | 2,40 |
| 80-84 | 0,54 | 0,59 | 0,94 | 1,31 | 1,09 | 1,63 | 1,36 | 1,07 | 1,63 | 1,36 | 1,06 | 1,65 | 1,36 |
| 85 en + | 0,28 | 0,26 | 0,38 | 0,63 | 0,51 | 0,89 | 0,71 | 0,53 | 0,91 | 0,72 | 0,55 | 0,95 | 0,75 |
| Totaal : | 100,00 | 100,00 | 100,00 | 100,00 | 100,00 | 100,00 | 100,00 | 100,00 | 100,00 | 100,00 | 100,00 | 100,00 | 100,00 |

(1) Leeftijd in verstreken jaren : 0 betekent minder dan 1 jaar; 1 betekent van 1 tot minder dan 2 jaar, enz.

Tabel 7. - BEVOLKING NAAR BURGERLIJKE STAAT (1961 - 1968)

| Datum | Mannelijk geslacht | | | | Vrouwelijk geslacht | | | |
|---|--------------------|-----------|------------|------------|---------------------|-----------|---------|------------|
| | Ongehuwd | Gehuwd | Weduwnaars | Gescheiden | Ongehuwd | Gehuwd | Weduwen | Gescheiden |
| A. Absolute cijfers (x 1 000) | | | | | | | | |
| 31 december 61 | 1 935,7 | 2 357,8 | 168,0 | 35,4 | 1 784,5 | 2 355,7 | 504,0 | 48,7 |
| 31 december 62 | 1 957,9 | 2 368,2 | 167,2 | 36,2 | 1 798,6 | 2 363,4 | 510,2 | 49,7 |
| 31 december 63 | 1 984,8 | 2 382,5 | 166,2 | 37,6 | 1 816,9 | 2 372,3 | 516,8 | 51,0 |
| 31 december 64 | 2 015,8 | 2 407,2 | 166,0 | 38,9 | 1 836,0 | 2 387,8 | 524,0 | 52,4 |
| 31 december 65 | 2 036,8 | 2 419,3 | 165,6 | 40,5 | 1 850,7 | 2 401,7 | 531,3 | 53,7 |
| 31 december 66 | 2 052,3 | 2 428,4 | 165,2 | 41,5 | 1 860,1 | 2 415,5 | 538,1 | 55,2 |
| 31 december 67 | 2 064,0 | 2 436,5 | 164,5 | 43,2 | 1 866,2 | 2 429,3 | 544,9 | 57,0 |
| 31 december 68 (* voorl. cijfers) | 2 071,1 * | 2 438,6 * | 163,2 * | 44,9 * | 1 868,8 * | 2 436,9 * | 549,9 * | 58,5 * |
| B. Per 100 inwoners van het beschouwde geslacht | | | | | | | | |
| 31 december 61 | 43,04 | 52,43 | 3,74 | 0,79 | 38,02 | 50,20 | 10,74 | 1,04 |
| 31 december 62 | 43,23 | 52,28 | 3,69 | 0,80 | 38,09 | 50,05 | 10,81 | 1,05 |
| 31 december 63 | 43,42 | 52,12 | 3,64 | 0,82 | 38,19 | 49,87 | 10,87 | 1,07 |
| 31 december 64 | 43,56 | 52,01 | 3,59 | 0,84 | 38,25 | 49,74 | 10,92 | 1,09 |
| 31 december 65 | 43,69 | 51,90 | 3,55 | 0,86 | 38,26 | 49,65 | 10,98 | 1,11 |
| 31 december 66 | 43,78 | 51,81 | 3,52 | 0,89 | 38,20 | 49,61 | 11,05 | 1,14 |
| 31 december 67 | 43,84 | 51,75 | 3,49 | 0,92 | 38,11 | 49,60 | 11,13 | 1,16 |
| 31 december 68 (* voorl. cijfers) | 43,90 * | 51,69 * | 3,46 * | 0,95 * | 38,03 * | 49,59 * | 11,19 * | 1,19 * |

LOOP VAN DE BEVOLKING TIJDENS HET JAAR 1968

Tabel 1.- LOOP VAN DE BEVOLKING IN 1968

| Loop van de bevolking | Mannen | Vrouwen | Totaal | |
|--|----------------|---------------|-----------------|--|
| | | | Absoluut aantal | Per 1 000 inwoners op 31 december 1968 |
| Bevolking op 31 december 1967 | 4 708 216 | 4 897 385 | 9 605 601 | - |
| Geboorten | 72 520 | 68 722 | 141 242 | 14,66 |
| Sterfgevallen | 64 493 | 56 782 | 121 275 | 12,59 |
| <i>Saldo van de natuurlijke loop in 1968 :</i> | <i>8 027</i> | <i>11 940</i> | <i>19 967</i> | <i>2,07</i> |
| Binnenlandse migraties : | | | | |
| Vestiging | 265 242 | 265 522 | 530 764 | 55,11 |
| Vertrek | 261 747 | 263 169 | 524 916 | 54,50 |
| <i>Saldo :</i> | <i>3 495</i> | <i>2 353</i> | <i>5 848</i> | <i>0,61</i> |
| Buitenlandse migraties : | | | | |
| Vestiging | 29 310 | 27 812 | 57 122 | 5,93 |
| Vertrek (1) | 31 258 | 25 370 | 56 628 | 5,88 |
| <i>Saldo :</i> | <i>- 1 948</i> | <i>2 442</i> | <i>494</i> | <i>0,05</i> |
| <i>Algemeen saldo van de migraties in 1968 :</i> | <i>1 547</i> | <i>4 795</i> | <i>6 342</i> | <i>0,66</i> |
| Totale aangroei van de bevolking | 9 574 | 16 735 | 26 309 | 2,73 |
| Bevolking op 31 december 1968 | 4 717 790 | 4 914 120 | 9 631 910 | - |

Tabel 2.- LOOP VAN DE BEVOLKING SEDERT 1961

| Jaren | Bevolking op 31 december | Ontwikkeling in % van een jaar tegenover het voorafgaande | | | | |
|-------|--------------------------|---|-----------|---------------|-----------|---------|
| | | Bevolking | Geboorten | Sterfgevallen | Vestiging | Vertrek |
| 1961 | 9 189 741 | 100,13 | 101,76 | 93,95 | - | - |
| 1962 | 9 251 414 | 100,67 | 97,52 | 104,97 | - | - |
| 1963 | 9 328 126 | 100,83 | 102,50 | 103,65 | 103,21 | 101,22 |
| 1964 | 9 428 100 | 101,07 | 101,37 | 94,57 | 104,95 | 102,63 |
| 1965 | 9 499 234 | 100,75 | 96,56 | 104,72 | 97,28 | 100,18 |
| 1966 | 9 556 380 | 100,60 | 97,27 | 100,04 | 97,93 | 99,48 |
| 1967 | 9 605 601 | 100,52 | 96,86 | 99,96 | 97,60 | 98,07 |
| 1968 | 9 631 910 | 100,27 | 96,81 | 105,91 | 100,22 | 102,25 |

Tabel 3.- GERAAMDE BEVOLKING OP 30 JUNI VAN DE JAREN 1961 tot 1968
(gemiddelde van de bevolkingscijfers bij het begin en het einde van het beschouwde jaar)

| Jaar | Mannen | Vrouwen | Totaal |
|--------------|-----------|-----------|-----------|
| 30 juni 1961 | 4 497 341 | 4 686 606 | 9 183 947 |
| 30 juni 1962 | 4 513 182 | 4 707 395 | 9 220 577 |
| 30 juni 1963 | 4 550 315 | 4 739 455 | 9 289 770 |
| 30 juni 1964 | 4 599 493 | 4 778 620 | 9 378 113 |
| 30 juni 1965 | 4 644 842 | 4 818 825 | 9 463 667 |
| 30 juni 1966 | 4 674 630 | 4 853 177 | 9 527 807 |
| 30 juni 1967 | 4 697 826 | 4 883 164 | 9 580 990 |
| 30 juni 1968 | 4 713 003 | 4 905 752 | 9 618 755 |

(1) Inbegrepen 8 091 mannen 4 189 vrouwen waarvan de nieuwe verblijfplaats onbekend is.

Tabel 4. - LOOP VAN DE BEVOLKING IN DE ARRONDISSEMENTEN, PROVINCIËS EN TAALGEBIEDEN - 1968.
(Werkelijke bevolking)

| Arrondissementen, Provincies en Taalgebieden | Natuurlijke loop | | | Migratiebeweging | | | | | |
|---|------------------|----------------|---|-----------------------|--------------------|----------------|-----------------------|--------------------|-----------------|
| | Geboorten | Sterfgevallen | Natuurlijk bevolkings- accres (3) = (1) - (2) | Binnenlandse migratie | | | Buitenlandse migratie | | |
| | | | | Vestiging | Vertrek | Verschil | Vestiging | Vertrek | Verschil |
| (1) | (2) | (1) - (2) | (4) | (5) | (6) = (4) - (5) | (7) | (8) | (9) = (7) - (8) | |
| Antwerpen | 12 925 | 11 274 | + 1 651 | 54 773 | 54 123 | + 650 | 5 563 | 4 604 | + 959 |
| Mechelen | 4 038 | 3 233 | + 805 | 9 420 | 9 191 | + 229 | 393 | 334 | + 59 |
| Turnhout | 6 128 | 2 646 | + 3 482 | 10 038 | 10 287 | - 249 | 838 | 870 | - 32 |
| <i>Provincie Antwerpen :</i> | <i>23 091</i> | <i>17 153</i> | <i>+ 5 938</i> | <i>74 231</i> | <i>73 601</i> | <i>+ 630</i> | <i>6 794</i> | <i>5 808</i> | <i>+ 986</i> |
| Brussel-Hoofdstad | 14 053 | 15 104 | - 1 051 | 96 682 | 99 933 | - 3 251 | 19 113 | 11 687 | + 7 426 |
| Arr. (wet 2-8-1963) | 680 | 539 | + 141 | 4 419 | 3 631 | + 788 | 723 | 804 | - 81 |
| Halle-Vilvoorde | 5 714 | 4 604 | + 1 110 | 22 280 | 18 645 | + 3 635 | 907 | 942 | - 35 |
| Leuven | 5 673 | 4 455 | + 1 218 | 18 642 | 17 411 | + 1 231 | 1 837 | 1 193 | + 644 |
| Nijvel | 2 761 | 3 213 | - 452 | 16 505 | 13 479 | + 3 026 | 1 328 | 1 118 | + 210 |
| <i>Provincie Brabant :</i> | <i>28 881</i> | <i>27 915</i> | <i>+ 966</i> | <i>158 528</i> | <i>153 099</i> | <i>+ 5 429</i> | <i>23 908</i> | <i>15 744</i> | <i>+ 8 164</i> |
| Aat | 962 | 1 172 | - 210 | 3 626 | 3 499 | + 127 | 207 | 156 | + 51 |
| Charleroi | 6 557 | 6 505 | + 52 | 36 645 | 36 851 | - 206 | 2 978 | 3 285 | - 307 |
| Bergen | 3 631 | 3 901 | - 270 | 15 697 | 15 980 | - 283 | 2 985 | 1 631 | + 1 354 |
| Moeskroen | 1 155 | 1 000 | + 155 | 2 095 | 2 595 | - 500 | 827 | 491 | + 336 |
| Zinnik | 2 338 | 2 468 | - 130 | 11 342 | 10 997 | + 345 | 1 836 | 1 083 | + 753 |
| Thuin | 1 954 | 1 987 | - 33 | 8 414 | 8 591 | - 177 | 903 | 793 | + 110 |
| Doornik | 2 071 | 2 328 | - 257 | 6 869 | 7 169 | - 300 | 2 423 | 869 | + 1 554 |
| <i>Provincie Henegouwen :</i> | <i>18 668</i> | <i>19 361</i> | <i>- 693</i> | <i>84 688</i> | <i>85 682</i> | <i>- 994</i> | <i>12 159</i> | <i>8 308</i> | <i>+ 3 851</i> |
| Hoei | 1 211 | 1 560 | - 349 | 5 915 | 5 678 | + 237 | 158 | 231 | - 73 |
| Luik | 8 174 | 9 052 | - 878 | 44 490 | 42 660 | + 1 830 | 3 327 | 4 981 | - 1 654 |
| Verviers | 3 668 | 3 416 | + 252 | 11 584 | 11 822 | - 238 | 1 180 | 1 046 | + 134 |
| Borgworm | 676 | 1 015 | - 339 | 3 158 | 2 758 | + 400 | 68 | 70 | - 2 |
| <i>Provincie Luik :</i> | <i>13 729</i> | <i>15 043</i> | <i>- 1 314</i> | <i>65 147</i> | <i>62 918</i> | <i>+ 2 229</i> | <i>4 733</i> | <i>6 328</i> | <i>- 1 595</i> |
| Hasselt | 5 782 | 2 404 | + 3 378 | 12 614 | 13 075 | - 461 | 1 479 | 1 249 | + 230 |
| Maaseik | 3 048 | 1 047 | + 2 001 | 4 952 | 5 290 | - 338 | 612 | 557 | + 55 |
| Tongeren | 3 035 | 1 557 | + 1 478 | 6 278 | 6 569 | - 291 | 891 | 731 | + 160 |
| <i>Provincie Limburg :</i> | <i>11 865</i> | <i>5 008</i> | <i>+ 6 857</i> | <i>23 844</i> | <i>24 934</i> | <i>- 1 090</i> | <i>2 982</i> | <i>2 537</i> | <i>+ 445</i> |
| Aarlen | 714 | 562 | + 152 | 2 532 | 2 516 | + 16 | 560 | 483 | + 77 |
| Bastenaken | 527 | 531 | - 4 | 1 326 | 1 509 | - 183 | 69 | 91 | - 22 |
| Marche-en-Famenne | 614 | 614 | - | 1 929 | 1 936 | - 7 | 96 | 60 | + 36 |
| Neufchâteau | 788 | 757 | + 31 | 2 000 | 2 111 | - 111 | 111 | 143 | - 32 |
| Virton | 595 | 507 | + 88 | 1 710 | 1 799 | - 89 | 233 | 186 | + 47 |
| <i>Provincie Luxemburg :</i> | <i>3 238</i> | <i>2 971</i> | <i>+ 267</i> | <i>9 497</i> | <i>9 871</i> | <i>- 374</i> | <i>1 069</i> | <i>963</i> | <i>+ 106</i> |
| Dinant | 1 243 | 1 198 | + 45 | 4 251 | 4 241 | + 10 | 238 | 220 | ++ 18 |
| Namen | 3 473 | 3 391 | + 82 | 17 007 | 16 242 | + 765 | 1 016 | 706 | + 310 |
| Philippeville | 916 | 833 | + 83 | 3 544 | 3 798 | - 254 | 193 | 150 | + 43 |
| <i>Provincie Namen :</i> | <i>5 632</i> | <i>5 422</i> | <i>+ 210</i> | <i>24 802</i> | <i>24 281</i> | <i>+ 521</i> | <i>1 447</i> | <i>1 076</i> | <i>+ 371</i> |
| Aalst | 4 033 | 3 070 | + 963 | 9 915 | 9 819 | + 96 | 209 | 151 | + 58 |
| Dendermonde | 2 715 | 2 154 | + 561 | 5 094 | 5 279 | - 185 | 92 | 109 | - 17 |
| Eeklo | 1 250 | 1 027 | + 223 | 2 858 | 2 520 | + 338 | 195 | 264 | - 69 |
| Gent | 7 077 | 6 485 | + 592 | 22 606 | 22 574 | + 32 | 1 386 | 1 048 | + 338 |
| Oudenaarde | 1 538 | 1 497 | + 41 | 3 028 | 3 376 | - 348 | 99 | 92 | + 7 |
| Sint-Niklaas | 3 199 | 2 477 | + 722 | 5 551 | 5 736 | - 185 | 507 | 383 | + 124 |
| <i>Provincie Oost-Vlaanderen</i> | <i>19 812</i> | <i>16 710</i> | <i>+ 3 102</i> | <i>49 052</i> | <i>49 304</i> | <i>- 252</i> | <i>2 488</i> | <i>2 047</i> | <i>+ 441</i> |
| Brugge | 3 716 | 2 567 | + 1 149 | 12 348 | 11 393 | + 955 | 472 | 543 | - 71 |
| Diksmuide | 795 | 557 | + 238 | 1 337 | 1 650 | - 313 | 12 | 16 | - 4 |
| Ieper | 1 570 | 1 310 | + 260 | 2 897 | 3 418 | - 521 | 173 | 109 | + 64 |
| Kortrijk | 4 189 | 2 881 | + 1 308 | 9 518 | 9 269 | + 249 | 338 | 308 | + 30 |
| Oostende | 1 859 | 1 412 | + 447 | 6 783 | 6 862 | - 79 | 317 | 289 | + 28 |
| Roeselare | 2 329 | 1 500 | + 829 | 4 031 | 4 199 | - 168 | 96 | 94 | + 2 |
| Tielt | 1 165 | 842 | + 323 | 1 792 | 2 195 | - 403 | 24 | 53 | - 29 |
| Veurne | 703 | 623 | + 80 | 2 269 | 2 240 | + 29 | 110 | 125 | - 15 |
| <i>Provincie West-Vlaanderen :</i> | <i>18 326</i> | <i>11 692</i> | <i>+ 6 634</i> | <i>40 975</i> | <i>41 226</i> | <i>- 251</i> | <i>1 542</i> | <i>1 537</i> | <i>+ 5</i> |
| <i>Het Rijk :</i> | <i>141 242</i> | <i>121 275</i> | <i>+ 19 967</i> | <i>530 764</i> | <i>524 916</i> | <i>+ 5 848</i> | <i>57 122</i> | <i>44 348</i> | <i>+ 12 774</i> |
| Nederlands taalgebied | 83 161 | 60 161 | + 23 000 | 233 443 | 228 752 | + 4 691 | 17 273 | 14 868 | + 2 405 |
| Frans taalgebied | 42 952 | 45 308 | - 2 356 | 199 113 | 194 714 | + 4 399 | 20 241 | 17 413 | + 2 828 |
| Duits taalgebied | 1 076 | 702 | + 374 | 1 526 | 1 517 | + 9 | 495 | 380 | + 115 |
| Brussel-Hoofdstad | 14 053 | 15 104 | - 1 051 | 96 682 | 99 933 | - 3 251 | 19 113 | 11 687 | + 7 426 |
| Frans en Duits taalgebied | 44 028 | 46 010 | - 1 982 | 200 639 | 196 231 | + 4 408 | 20 736 | 17 793 | + 2 943 |

| Vertrokken personen wier nieuwe verblijf- plaats on- bekend is(10) | Totale migratiebeweging | | | Totaal akkres van de bevolking (14) = (3) + (13) | Getelde bevolking op 31 dec.1967 (15) | Getelde bevolking op 31 dec.1968 (16) = (14) + (15) | Arrondissementen, Provincies en Taalgebieden |
|--|-------------------------|----------------------------|-----------------------|---|---|--|---|
| | Vestiging | Vertrek | Verschil | | | | |
| | 11 = (4) + (7) | (12) = (5) + (8) + (10) | (13) = (11) - (12) | | | | |
| 2 709 | 60 336 | 61 436 | - 1 100 | + 551 | 914 189 | 914 740 | Antwerpen |
| 31 | 9 813 | 9 556 | + 257 | + 1 062 | 280 430 | 281 492 | Mechelen |
| 12 | 10 876 | 11 169 | - 293 | + 3 189 | 323 845 | 327 034 | Turnhout |
| 2 752 | 81 025 | 82 161 | - 1 136 | + 4 802 | 1 518 464 | 1 523 266 | <i>Provincie Antwerpen :</i> |
| 5 270 | 115 795 | 116 890 | - 1 095 | - 2 146 | 1 079 181 | 1 077 035 | Brussel-Hoofdstad |
| 87 | 5 142 | 4 522 | + 620 | + 761 | 55 486 | 56 247 | Arr. (wet 2.8.1963) |
| 84 | 23 187 | 19 671 | + 3 516 | + 4 626 | 404 928 | 409 554 | Halle-Vilvoorde |
| 157 | 20 479 | 18 761 | + 1 718 | + 2 936 | 382 265 | 385 201 | Leuven |
| 193 | 17 833 | 14 790 | + 3 043 | + 2 591 | 226 653 | 229 244 | Nijvel |
| 5 791 | 182 436 | 174 634 | + 7 802 | + 8 768 | 2 148 513 | 2 157 281 | <i>Provincie Brabant :</i> |
| 29 | 3 833 | 3 684 | + 149 | - 61 | 76 083 | 76 022 | Aat |
| 595 | 39 623 | 40 731 | - 1 108 | - 1 056 | 466 003 | 464 947 | Charleroi |
| 226 | 18 682 | 17 837 | + 845 | + 575 | 264 819 | 265 394 | Bergen |
| 13 | 2 922 | 3 099 | - 177 | - 22 | 72 756 | 72 734 | Moeskroen |
| 191 | 13 178 | 12 271 | + 907 | + 777 | 164 093 | 164 870 | Zinnik |
| 96 | 9 317 | 9 480 | - 163 | - 196 | 138 498 | 138 302 | Thuin |
| 155 | 9 292 | 8 193 | + 1 099 | + 842 | 149 425 | 150 267 | Doornik |
| 1 305 | 96 847 | 95 295 | + 1 552 | + 859 | 1 331 677 | 1 332 536 | <i>Provincie Henegouwen :</i> |
| 7 | 6 073 | 5 916 | + 157 | - 192 | 94 448 | 94 256 | Hoei |
| 553 | 47 817 | 48 194 | - 377 | - 1 255 | 624 602 | 623 347 | Luik |
| 127 | 12 764 | 12 995 | - 231 | + 21 | 240 845 | 240 866 | Verviers |
| 2 | 3 226 | 2 830 | + 396 | + 57 | 59 210 | 59 267 | Borgworm |
| 689 | 69 880 | 69 935 | - 55 | - 1 369 | 1 019 105 | 1 017 736 | <i>Provincie Luik :</i> |
| 397 | 14 093 | 14 721 | - 628 | + 2 750 | 312 873 | 315 623 | Hasselt |
| 149 | 5 564 | 5 996 | - 432 | + 1 569 | 155 242 | 156 811 | Maaseik |
| 93 | 7 169 | 7 393 | - 224 | + 1 254 | 170 478 | 171 732 | Tongeren |
| 639 | 26 826 | 28 110 | - 1 284 | + 5 573 | 638 593 | 644 166 | <i>Provincie Limburg :</i> |
| 29 | 3 092 | 3 028 | + 64 | + 216 | 48 768 | 48 984 | Aarlen |
| 2 | 1 395 | 1 602 | - 207 | - 211 | 35 828 | 35 617 | Bastenaken |
| 11 | 2 025 | 2 007 | + 18 | + 18 | 39 551 | 39 569 | Marche-en-Famenne |
| 7 | 2 111 | 2 261 | - 150 | - 119 | 53 210 | 53 091 | Neufchâteau |
| 6 | 1 943 | 1 991 | - 48 | + 40 | 42 011 | 42 051 | Virton |
| 55 | 10 566 | 10 889 | - 323 | - 56 | 219 368 | 219 312 | <i>Provincie Luxemburg :</i> |
| 43 | 4 489 | 4 504 | - 15 | + 30 | 85 311 | 85 341 | Dinant |
| 161 | 18 023 | 17 109 | + 914 | + 996 | 237 236 | 238 232 | Namen |
| 7 | 3 737 | 3 955 | - 218 | - 135 | 59 031 | 58 896 | Philippeville |
| 211 | 26 249 | 25 568 | + 681 | + 891 | 381 578 | 382 469 | <i>Provincie Namen :</i> |
| 26 | 10 124 | 9 996 | + 128 | + 1 091 | 263 130 | 264 221 | Aalst |
| 6 | 5 186 | 5 394 | - 208 | + 353 | 174 889 | 175 242 | Dendermonde |
| 53 | 3 053 | 2 837 | + 216 | + 439 | 84 626 | 85 065 | Eeklo |
| 567 | 23 992 | 24 189 | - 197 | + 395 | 471 827 | 472 222 | Gent |
| 11 | 3 127 | 3 479 | - 352 | - 311 | 114 295 | 113 984 | Oudenaarde |
| 26 | 6 058 | 6 145 | - 87 | + 635 | 196 950 | 197 585 | Sint-Niklaas |
| 689 | 51 540 | 52 040 | - 500 | + 2 602 | 1 305 717 | 1 308 319 | <i>Provincie Oost-Vlaanderen :</i> |
| 48 | 12 820 | 11 984 | + 836 | + 1 985 | 236 754 | 238 739 | Brugge |
| - | 1 349 | 1 666 | - 317 | - 79 | 48 414 | 48 335 | Diksmuide |
| 10 | 3 070 | 3 537 | - 467 | - 207 | 105 394 | 105 187 | Ieper |
| 3 | 9 856 | 9 580 | + 276 | + 1 584 | 259 694 | 261 278 | Kortrijk |
| 87 | 7 100 | 7 238 | - 138 | + 309 | 127 867 | 128 176 | Oostende |
| 1 | 4 127 | 4 294 | - 167 | + 662 | 139 582 | 140 244 | Roeselare |
| - | 1 816 | 2 248 | - 432 | - 109 | 76 961 | 76 852 | Tielt |
| - | 2 379 | 2 365 | + 14 | + 94 | 47 920 | 48 014 | Veurne |
| 149 | 42 517 | 42 912 | - 395 | + 4 239 | 1 042 586 | 1 046 825 | <i>Provincie West-Vlaanderen :</i> |
| 12 280 | 587 886 | 581 544 | + 6 342 | + 26 309 | 9 605 601 | 9 631 910 | <i>Het Rijk :</i> |
| 4 557 | 250 716 | 248 177 | + 2 539 | + 25 539 | 5 348 039 | 5 373 578 | Nederlands taalgebied |
| 2 442 | 219 354 | 214 569 | + 4 785 | + 2 429 | 3 117 388 | 3 119 817 | Frans taalgebied |
| 11 | 2 021 | 1 908 | + 113 | + 487 | 60 993 | 61 480 | Duits taalgebied |
| 5 270 | 115 795 | 116 890 | - 1 095 | - 2 146 | 1 079 181 | 1 077 035 | Brussel-Hoofdstad |
| 2 453 | 221 375 | 216 477 | + 4 898 | + 2 916 | 3 178 381 | 3 181 297 | Frans en Duits taalgebied |

Tabel 5.- LOOP VAN DE BEVOLKING IN 1968 NAAR GESLACHT, PER ARRONDISSEMENT, PER PROVINCIE EN PER TAALGEBIED.

| Arrondissementen, Provincies en Taalgebieden | Geboorten | | Sterfgevallen | | Binnenlandse migratie | | | |
|---|---------------|---------------|---------------|---------------|-----------------------|----------------|----------------|----------------|
| | Mannen | Vrouwen | Mannen | Vrouwen | Vestiging | | Vertrek | |
| | | | | | Mannen | Vrouwen | Mannen | Vrouwen |
| Antwerpen | 6 584 | 6 341 | 6 045 | 5 229 | 27 218 | 27 555 | 26 879 | 27 244 |
| Mechelen | 2 075 | 1 963 | 1 720 | 1 513 | 4 730 | 4 690 | 4 598 | 4 593 |
| Turnhout | 3 138 | 2 990 | 1 490 | 1 156 | 4 993 | 5 045 | 5 044 | 5 243 |
| <i>Provincie Antwerpen :</i> | <i>11 797</i> | <i>11 294</i> | <i>9 255</i> | <i>7 898</i> | <i>36 941</i> | <i>37 290</i> | <i>36 521</i> | <i>37 080</i> |
| Brussel-Hoofdstad | 7 336 | 6 717 | 7 675 | 7 429 | 48 267 | 48 415 | 49 715 | 50 218 |
| Arr. (wet 2-8-1963) | 349 | 331 | 299 | 240 | 2 092 | 2 327 | 1 772 | 1 859 |
| Halle-Vilvoorde | 2 954 | 2 760 | 2 530 | 2 074 | 11 053 | 11 227 | 9 264 | 9 381 |
| Leuven | 2 858 | 2 815 | 2 373 | 2 082 | 9 468 | 9 174 | 8 816 | 8 595 |
| Nijvel | 1 399 | 1 362 | 1 763 | 1 450 | 8 293 | 8 212 | 6 685 | 6 794 |
| <i>Provincie Brabant :</i> | <i>14 896</i> | <i>13 985</i> | <i>14 640</i> | <i>13 275</i> | <i>79 173</i> | <i>79 355</i> | <i>76 252</i> | <i>76 847</i> |
| Aat | 488 | 474 | 661 | 511 | 1 857 | 1 769 | 1 764 | 1 735 |
| Charleroi | 3 335 | 3 222 | 3 468 | 3 037 | 18 706 | 17 939 | 18 771 | 18 080 |
| Bergen | 1 818 | 1 813 | 2 075 | 1 826 | 7 820 | 7 877 | 7 921 | 8 059 |
| Moeskroen | 598 | 557 | 548 | 452 | 1 038 | 1 057 | 1 277 | 1 318 |
| Zinnik | 1 192 | 1 146 | 1 327 | 1 141 | 5 755 | 5 587 | 5 574 | 5 423 |
| Thuin | 993 | 961 | 1 126 | 861 | 4 213 | 4 201 | 4 311 | 4 280 |
| Doornik | 1 071 | 1 000 | 1 217 | 1 111 | 3 422 | 3 447 | 3 545 | 3 624 |
| <i>Provincie Henegouwen :</i> | <i>9 495</i> | <i>9 173</i> | <i>10 422</i> | <i>8 939</i> | <i>42 811</i> | <i>41 877</i> | <i>43 163</i> | <i>42 519</i> |
| Hoëi | 616 | 595 | 821 | 739 | 2 934 | 2 981 | 2 787 | 2 891 |
| Luik | 4 228 | 3 946 | 4 664 | 4 388 | 22 153 | 22 337 | 21 102 | 21 558 |
| Verviers | 1 895 | 1 773 | 1 807 | 1 609 | 5 791 | 5 793 | 5 863 | 5 959 |
| Borgworm | 364 | 312 | 551 | 464 | 1 534 | 1 624 | 1 406 | 1 352 |
| <i>Provincie Luik :</i> | <i>7 103</i> | <i>6 626</i> | <i>7 843</i> | <i>7 200</i> | <i>32 412</i> | <i>32 735</i> | <i>31 158</i> | <i>31 760</i> |
| Hasselt | 2 955 | 2 827 | 1 330 | 1 074 | 6 726 | 5 888 | 6 948 | 6 127 |
| Maaseik | 1 549 | 1 499 | 604 | 443 | 2 502 | 2 450 | 2 709 | 2 581 |
| Tongeren | 1 563 | 1 472 | 887 | 670 | 3 257 | 3 021 | 3 408 | 3 161 |
| <i>Provincie Limburg :</i> | <i>6 067</i> | <i>5 798</i> | <i>2 821</i> | <i>2 187</i> | <i>12 485</i> | <i>11 359</i> | <i>13 065</i> | <i>11 869</i> |
| Aarlen | 353 | 361 | 303 | 259 | 1 246 | 1 286 | 1 282 | 1 234 |
| Bastenaken | 286 | 241 | 281 | 250 | 672 | 654 | 756 | 753 |
| Marche-en-Famenne | 308 | 306 | 328 | 286 | 948 | 981 | 937 | 999 |
| Neufchâteau | 411 | 377 | 401 | 356 | 966 | 1 034 | 1 027 | 1 084 |
| Virton | 310 | 285 | 279 | 228 | 805 | 905 | 871 | 928 |
| <i>Provincie Luxemburg :</i> | <i>1 668</i> | <i>1 570</i> | <i>1 592</i> | <i>1 379</i> | <i>4 637</i> | <i>4 860</i> | <i>4 873</i> | <i>4 998</i> |
| Dinant | 624 | 619 | 634 | 564 | 2 112 | 2 139 | 2 064 | 2 177 |
| Namen | 1 770 | 1 703 | 1 787 | 1 604 | 8 508 | 8 499 | 8 215 | 8 027 |
| Philippeville | 472 | 444 | 447 | 386 | 1 788 | 1 756 | 1 956 | 1 842 |
| <i>Provincie Namen :</i> | <i>2 866</i> | <i>2 766</i> | <i>2 868</i> | <i>2 554</i> | <i>12 408</i> | <i>12 394</i> | <i>12 235</i> | <i>12 046</i> |
| Aalst | 2 007 | 2 026 | 1 694 | 1 376 | 4 946 | 4 969 | 4 809 | 5 010 |
| Dendermonde | 1 397 | 1 318 | 1 169 | 985 | 2 545 | 2 549 | 2 617 | 2 662 |
| Eeklo | 666 | 584 | 533 | 494 | 1 448 | 1 410 | 1 284 | 1 236 |
| Gent | 3 640 | 3 437 | 3 345 | 3 140 | 11 085 | 11 521 | 11 059 | 11 515 |
| Oudenaarde | 813 | 725 | 781 | 716 | 1 457 | 1 571 | 1 648 | 1 728 |
| Sint-Niklaas | 1 626 | 1 573 | 1 322 | 1 155 | 2 735 | 2 816 | 2 773 | 2 963 |
| <i>Provincie Oost-Vlaanderen :</i> | <i>10 149</i> | <i>9 663</i> | <i>8 844</i> | <i>7 866</i> | <i>24 216</i> | <i>24 836</i> | <i>24 190</i> | <i>25 114</i> |
| Brugge | 1 931 | 1 785 | 1 404 | 1 163 | 6 134 | 6 214 | 5 619 | 5 774 |
| Diksmuide | 517 | 378 | 275 | 282 | 641 | 696 | 779 | 871 |
| Ieper | 826 | 744 | 644 | 666 | 1 442 | 1 455 | 1 684 | 1 734 |
| Kortrijk | 2 148 | 2 041 | 1 531 | 1 350 | 4 715 | 4 803 | 4 585 | 4 684 |
| Oostende | 973 | 886 | 788 | 624 | 3 344 | 3 499 | 3 415 | 3 447 |
| Roeselare | 1 214 | 1 115 | 803 | 697 | 1 948 | 2 083 | 2 065 | 2 134 |
| Tielt | 606 | 559 | 439 | 403 | 825 | 967 | 1 052 | 1 143 |
| Veurne | 364 | 339 | 324 | 299 | 1 110 | 1 159 | 1 091 | 1 149 |
| <i>Provincie West-Vlaanderen :</i> | <i>8 479</i> | <i>7 847</i> | <i>6 208</i> | <i>5 484</i> | <i>20 159</i> | <i>20 816</i> | <i>20 290</i> | <i>20 936</i> |
| <i>Het Rijk :</i> | <i>72 520</i> | <i>68 722</i> | <i>64 493</i> | <i>56 782</i> | <i>265 242</i> | <i>265 522</i> | <i>261 747</i> | <i>263 169</i> |
| Nederlands taalgebied | 42 653 | 40 508 | 32 330 | 27 831 | 116 414 | 117 029 | 113 918 | 114 834 |
| Frans taalgebied | 21 965 | 20 987 | 24 103 | 21 205 | 99 787 | 99 326 | 97 369 | 97 345 |
| Duits taalgebied | 566 | 510 | 385 | 317 | 774 | 752 | 745 | 772 |
| Brussel-Hoofdstad | 7 336 | 6 717 | 7 675 | 7 429 | 48 267 | 48 415 | 49 715 | 50 218 |
| Frans en Duits taalgebied | 22 531 | 21 497 | 24 488 | 21 522 | 100 561 | 100 078 | 98 114 | 98 117 |

| Buitenlandse migratie | | | | 31 december 1968 | | | Arrondissementen, Provincies en Taalgebieden |
|-----------------------|---------------|---------------|---------------|------------------|------------------|------------------|---|
| Vestiging | | Vertrek (1) | | Mannen | Vrouwen | Totaal | |
| Mannen | Vrouwen | Mannen | Vrouwen | | | | |
| 3 047 | 2 516 | 4 470 | 2 843 | 446 527 | 468 213 | 914 740 | Antwerpen |
| 186 | 207 | 186 | 179 | 140 231 | 141 261 | 281 492 | Mechelen |
| 396 | 442 | 393 | 489 | 166 332 | 160 702 | 327 034 | Turnhout |
| 3 629 | 3 165 | 5 049 | 3 511 | 753 090 | 770 176 | 1 523 266 | Provincie Antwerpen: |
| 9 695 | 9 418 | 9 241 | 7 716 | 502 848 | 574 187 | 1 077 035 | Brussel-Hoofdstad |
| 324 | 399 | 421 | 470 | 27 336 | 28 911 | 56 247 | Arr. (wet 2-8-1963) |
| 469 | 438 | 538 | 488 | 202 594 | 206 960 | 409 554 | Halle-Vilvoorde |
| 1 058 | 779 | 731 | 619 | 191 793 | 193 408 | 385 201 | Leuven |
| 666 | 662 | 686 | 625 | 111 901 | 117 343 | 229 244 | Nijvel |
| 12 212 | 11 696 | 11 617 | 9 918 | 1 036 472 | 1 120 809 | 2 157 281 | Provincie Brabant : |
| 104 | 103 | 95 | 90 | 37 345 | 38 677 | 76 022 | Aat |
| 1 518 | 1 460 | 2 313 | 1 567 | 226 961 | 237 986 | 464 947 | Charleroi |
| 1 320 | 1 665 | 894 | 963 | 127 930 | 137 464 | 265 394 | Bergen |
| 416 | 411 | 229 | 275 | 35 516 | 37 218 | 72 734 | Moeskroen |
| 775 | 1 061 | 665 | 609 | 80 619 | 84 251 | 164 870 | Zinnik |
| 440 | 463 | 477 | 412 | 67 640 | 70 662 | 138 302 | Thuin |
| 1 731 | 692 | 551 | 473 | 73 760 | 76 507 | 150 267 | Doornik |
| 6 304 | 5 855 | 5 224 | 4 389 | 649 771 | 682 765 | 1 332 536 | Provincie Henegouwen : |
| 79 | 79 | 121 | 117 | 45 800 | 48 456 | 94 256 | Hoei |
| 1 710 | 1 617 | 3 152 | 2 382 | 300 210 | 323 137 | 623 347 | Luik |
| 588 | 592 | 594 | 579 | 116 603 | 124 263 | 240 866 | Verviers |
| 38 | 30 | 35 | 37 | 28 884 | 30 383 | 59 267 | Borgworm |
| 2 415 | 2 318 | 3 902 | 3 115 | 491 497 | 526 239 | 1 017 736 | Provincie Luik : |
| 658 | 821 | 1 019 | 627 | 161 040 | 154 583 | 315 623 | Hasselt |
| 307 | 305 | 370 | 336 | 80 155 | 76 656 | 156 811 | Maaseik |
| 406 | 485 | 453 | 371 | 87 459 | 84 273 | 171 732 | Tongeren |
| 1 371 | 1 611 | 1 842 | 1 334 | 328 654 | 315 512 | 644 166 | Provincie Limburg : |
| 304 | 256 | 272 | 240 | 24 418 | 24 566 | 48 984 | Aarlen |
| 40 | 29 | 61 | 32 | 17 657 | 17 960 | 35 617 | Bastenaken |
| 43 | 53 | 43 | 28 | 19 278 | 20 291 | 39 569 | Marche-en-Famenne |
| 46 | 65 | 41 | 109 | 26 062 | 27 029 | 53 091 | Neufchâteau |
| 116 | 117 | 93 | 99 | 20 555 | 21 496 | 42 051 | Virton |
| 549 | 520 | 510 | 508 | 107 970 | 111 342 | 219 312 | Provincie Luxemburg : |
| 105 | 133 | 124 | 139 | 41 509 | 43 832 | 85 341 | Dinant |
| 540 | 476 | 453 | 414 | 115 274 | 122 958 | 238 232 | Namen |
| 93 | 100 | 79 | 78 | 28 878 | 30 018 | 58 896 | Philippeville |
| 738 | 709 | 656 | 631 | 185 661 | 196 808 | 382 469 | Provincie Namen : |
| 107 | 102 | 102 | 75 | 130 483 | 133 738 | 264 221 | Aalst |
| 44 | 48 | 65 | 50 | 87 569 | 87 673 | 175 242 | Dendermonde |
| 108 | 87 | 213 | 104 | 42 827 | 42 238 | 85 065 | Eeklo |
| 716 | 670 | 968 | 647 | 230 839 | 241 383 | 472 222 | Gent |
| 48 | 51 | 52 | 51 | 56 166 | 57 818 | 113 984 | Oudenaarde |
| 240 | 267 | 216 | 193 | 98 795 | 98 790 | 197 585 | Sint-Niklaas |
| 1 263 | 1 225 | 1 616 | 1 120 | 646 679 | 661 640 | 1 308 319 | Provincie Oost-Vlaanderen : |
| 252 | 220 | 295 | 296 | 117 231 | 121 508 | 238 739 | Brugge |
| 6 | 6 | 8 | 8 | 24 315 | 24 020 | 48 335 | Diksmuide |
| 90 | 83 | 62 | 57 | 52 409 | 52 778 | 105 187 | Ieper |
| 189 | 149 | 150 | 161 | 129 368 | 131 910 | 261 278 | Kortrijk |
| 165 | 152 | 198 | 178 | 62 742 | 65 434 | 128 176 | Oostende |
| 58 | 38 | 50 | 45 | 69 803 | 70 441 | 140 244 | Roeselare |
| 13 | 11 | 20 | 33 | 38 534 | 38 318 | 76 852 | Tielt |
| 56 | 54 | 59 | 66 | 23 594 | 24 420 | 48 014 | Veurne |
| 829 | 713 | 842 | 844 | 517 996 | 528 829 | 1 046 825 | Provincie West-Vlaanderen : |
| 29 310 | 27 812 | 31 258 | 25 370 | 4 717 790 | 4 914 120 | 9 631 910 | Het Rijk : |
| 8 943 | 8 330 | 11 039 | 8 386 | 2 668 142 | 2 705 436 | 5 373 578 | Nederlands taalgebied |
| 10 423 | 9 818 | 10 798 | 9 057 | 1 516 639 | 1 603 178 | 3 119 817 | Frans taalgebied |
| 249 | 246 | 180 | 211 | 30 161 | 31 319 | 61 480 | Duits taalgebied |
| 9 695 | 9 418 | 9 241 | 7 716 | 502 848 | 574 187 | 1 077 035 | Brussel-Hoofdstad |
| 10 672 | 10 064 | 10 978 | 9 268 | 1 546 800 | 1 634 497 | 3 181 297 | Frans en Duits taalgebied |

(1) Inbegrepen het aantal personen waarvan de nieuwe verblijfplaats onbekend is.

Tabel 6.- PROPORTIONELE BELANGRIJKHEID (PER 1 000 INWONERS VAN ELK GEBIED OP 31 DECEMBER 1968) VAN DE NATUURLIJKE LOOP VAN DE BEVOLKING EN VAN DE MIGRATIEBEWEGING.

| Arrondissementen, Provincies en Taalgebieden | Natuurlijke loop | | | Migratiebeweging | | | Totaal accres van de bevolking |
|--|------------------|---------------|----------------|------------------|--------------|---------------|--------------------------------|
| | Geboorten | Sterfgevallen | Accres | Vestiging | Vertrek | Verschil | |
| Antwerpen | 14,13 | 12,33 | + 1,80 | 65,96 | 67,16 | - 1,20 | + 0,60 |
| Mechelen | 14,34 | 11,48 | + 2,86 | 34,86 | 33,95 | + 0,91 | + 3,77 |
| Turnhout | 18,74 | 8,09 | + 10,65 | 33,25 | 34,15 | - 0,90 | + 9,75 |
| <i>Provincie Antwerpen :</i> | <i>15,16</i> | <i>11,26</i> | <i>+ 3,90</i> | <i>53,19</i> | <i>53,94</i> | <i>- 0,75</i> | <i>+ 3,15</i> |
| Brussel-Hoofdstad | 13,05 | 14,02 | - 0,97 | 107,51 | 108,53 | - 1,02 | - 1,99 |
| Arr. (wet 2.8.1963) | 12,09 | 9,58 | + 2,51 | 91,42 | 80,40 | + 11,02 | + 13,53 |
| Halle-Vilvoorde | 13,95 | 11,24 | + 2,71 | 56,62 | 48,03 | + 8,59 | + 11,30 |
| Leuven | 14,73 | 11,57 | + 3,16 | 53,16 | 48,70 | + 4,46 | + 7,62 |
| Nijvel | 12,04 | 14,01 | - 1,97 | 77,79 | 64,52 | + 13,27 | + 11,30 |
| <i>Provincie Brabant :</i> | <i>13,39</i> | <i>12,94</i> | <i>+ 0,45</i> | <i>84,57</i> | <i>80,95</i> | <i>+ 3,62</i> | <i>+ 4,07</i> |
| Aat | 12,66 | 15,42 | - 2,76 | 50,42 | 48,46 | + 1,96 | - 0,80 |
| Charleroi | 14,10 | 13,99 | + 0,11 | 85,22 | 87,60 | - 2,38 | - 2,27 |
| Bergen | 13,68 | 14,70 | - 1,02 | 70,39 | 67,21 | + 3,18 | + 2,16 |
| Moeskroen | 15,88 | 13,75 | + 2,13 | 40,18 | 42,61 | - 2,43 | - 0,30 |
| Zinnik | 14,18 | 14,97 | - 0,79 | 79,93 | 74,43 | + 5,50 | + 4,71 |
| Thuin | 14,13 | 14,37 | - 0,24 | 67,37 | 68,55 | - 1,18 | - 1,42 |
| Doornik | 13,78 | 15,49 | - 1,71 | 61,83 | 54,52 | + 7,31 | + 5,60 |
| <i>Provincie Henegouwen :</i> | <i>14,01</i> | <i>14,53</i> | <i>- 0,52</i> | <i>72,68</i> | <i>71,51</i> | <i>+ 1,17</i> | <i>+ 0,65</i> |
| Hoel | 12,85 | 16,55 | - 3,70 | 64,43 | 62,77 | + 1,66 | - 2,04 |
| Luik | 13,11 | 14,52 | - 1,41 | 76,71 | 77,31 | - 0,60 | - 2,01 |
| Verviers | 15,23 | 14,18 | + 1,05 | 52,99 | 53,95 | - 0,96 | + 0,09 |
| Borgworm | 11,41 | 17,13 | - 5,72 | 54,43 | 47,75 | + 6,68 | + 0,96 |
| <i>Provincie Luik :</i> | <i>13,49</i> | <i>14,78</i> | <i>- 1,29</i> | <i>68,66</i> | <i>68,72</i> | <i>- 0,06</i> | <i>- 1,35</i> |
| Hasselt | 18,32 | 7,62 | + 10,70 | 44,65 | 46,64 | - 1,99 | + 8,71 |
| Maaseik | 19,44 | 6,68 | + 12,76 | 35,48 | 38,24 | - 2,76 | + 10,00 |
| Tongeren | 17,67 | 9,07 | + 8,60 | 41,75 | 43,05 | - 1,30 | + 7,30 |
| <i>Provincie Limburg :</i> | <i>18,42</i> | <i>7,78</i> | <i>+ 10,64</i> | <i>41,65</i> | <i>43,64</i> | <i>- 1,99</i> | <i>+ 8,65</i> |
| Aarlen | 14,57 | 11,47 | + 3,10 | 63,12 | 61,81 | + 1,31 | + 4,41 |
| Bastenaken | 14,80 | 14,91 | - 0,11 | 39,17 | 44,98 | - 5,81 | - 5,92 |
| Marche-en-Famenne | 15,52 | 15,52 | - | 51,18 | 50,72 | + 0,46 | + 0,46 |
| Neufchâteau | 14,84 | 14,26 | + 0,58 | 39,76 | 42,58 | - 2,82 | - 2,24 |
| Virton | 14,15 | 12,06 | + 2,09 | 46,21 | 47,35 | - 1,14 | + 0,95 |
| <i>Provincie Luxemburg :</i> | <i>14,76</i> | <i>13,55</i> | <i>+ 1,21</i> | <i>48,18</i> | <i>49,65</i> | <i>- 1,47</i> | <i>- 0,26</i> |
| Dinant | 14,57 | 14,04 | + 0,53 | 52,60 | 52,78 | - 0,18 | + 0,35 |
| Namen | 14,58 | 14,23 | + 0,35 | 75,65 | 71,82 | + 3,83 | + 4,18 |
| Philippeville | 15,55 | 14,14 | + 1,41 | 63,45 | 67,15 | - 3,70 | - 2,29 |
| <i>Provincie Namen :</i> | <i>14,73</i> | <i>14,18</i> | <i>+ 0,55</i> | <i>68,63</i> | <i>66,85</i> | <i>+ 1,78</i> | <i>+ 2,33</i> |
| Aalst | 15,26 | 11,62 | + 3,64 | 38,32 | 37,83 | + 0,49 | + 4,13 |
| Dendermonde | 15,49 | 12,29 | + 3,20 | 29,59 | 30,78 | - 1,19 | + 2,01 |
| Eeklo | 14,69 | 12,07 | + 2,62 | 35,89 | 33,35 | + 2,54 | + 5,16 |
| Gent | 14,99 | 13,73 | + 1,26 | 50,81 | 51,23 | - 0,42 | + 0,84 |
| Oudenaarde | 13,49 | 13,13 | + 0,36 | 27,43 | 30,52 | - 3,09 | - 2,73 |
| Sint-Niklaas | 16,19 | 12,54 | + 3,65 | 30,66 | 31,10 | - 0,44 | + 3,21 |
| <i>Provincie Oost-Vlaanderen :</i> | <i>15,14</i> | <i>12,77</i> | <i>+ 2,37</i> | <i>39,40</i> | <i>39,78</i> | <i>- 0,38</i> | <i>+ 1,99</i> |
| Brugge | 15,56 | 10,75 | + 4,81 | 53,70 | 50,20 | + 3,50 | + 8,31 |
| Diksmuide | 16,44 | 11,52 | + 4,92 | 27,91 | 34,46 | - 6,55 | - 1,63 |
| Ieper | 14,92 | 12,45 | + 2,47 | 29,19 | 33,63 | - 4,44 | - 1,97 |
| Kortrijk | 16,03 | 11,03 | + 5,00 | 37,72 | 36,66 | + 1,06 | + 6,06 |
| Oostende | 14,50 | 11,01 | + 3,49 | 55,39 | 56,47 | - 1,08 | + 2,41 |
| Roeselare | 16,61 | 10,70 | + 5,91 | 29,43 | 30,62 | - 1,19 | + 4,72 |
| Tielt | 15,16 | 10,96 | + 4,20 | 23,63 | 29,25 | - 5,62 | - 1,42 |
| Veurne | 14,64 | 12,97 | + 1,67 | 49,55 | 49,26 | + 0,29 | + 1,96 |
| <i>Provincie West-Vlaanderen :</i> | <i>15,59</i> | <i>11,16</i> | <i>+ 4,43</i> | <i>40,61</i> | <i>40,99</i> | <i>- 0,38</i> | <i>+ 4,05</i> |
| <i>Het Rijk :</i> | <i>14,66</i> | <i>12,59</i> | <i>+ 2,07</i> | <i>61,04</i> | <i>60,38</i> | <i>+ 0,66</i> | <i>+ 2,73</i> |
| Nederlands taalgebied | 15,48 | 11,20 | + 4,28 | 46,66 | 46,19 | + 0,47 | + 4,75 |
| Frans taalgebied | 13,77 | 14,52 | - 0,75 | 70,31 | 68,78 | + 1,53 | + 0,78 |
| Duits taalgebied | 17,50 | 11,42 | + 6,08 | 32,87 | 31,03 | + 1,84 | + 7,92 |
| Brussel-Hoofdstad | 13,05 | 14,02 | - 0,97 | 107,51 | 108,53 | - 1,02 | - 1,99 |
| Frans en Duits taalgebied | 13,84 | 14,46 | - 0,62 | 69,58 | 68,04 | + 1,54 | + 0,92 |

Tabel 7. - BEVOLKING VAN DE TAALGEBIEDEN

A. VOOR BEIDE GESLACHTEN

| Jaren | Nederlands taalgebied | | Frans taalgebied | | Duits taalgebied | | Brussel-Hoofdstad | | Totale bevolking op 31 december | Jaren |
|-------|-----------------------|------------------|------------------|------------------|------------------|------------------|-------------------|------------------|---------------------------------|-------|
| | Absolute cijfers | per 100 inwoners | Absolute cijfers | per 100 inwoners | Absolute cijfers | per 100 inwoners | Absolute cijfers | per 100 inwoners | | |
| 1930 | 4 138 182 | 51,14 | 3 007 717 | 37,17 | 53 922 | 0,67 | 892 183 | 11,02 | 8 092 004 | 1930 |
| 1947 | 4 551 920 | 53,48 | 2 949 501 | 34,65 | 54 845 | 0,64 | 955 929 | 11,23 | 8 512 195 | 1947 |
| 1953 | 4 751 422 | 54,01 | 3 019 622 | 34,32 | 55 392 | 0,63 | 971 619 | 11,04 | 8 798 055 | 1953 |
| 1958 | 4 947 255 | 54,50 | 3 074 297 | 33,86 | 56 339 | 0,62 | 1 000 744 | 11,02 | 9 078 635 | 1958 |
| 1959 | 4 992 595 | 54,69 | 3 075 618 | 33,69 | 56 674 | 0,62 | 1 003 937 | 11,00 | 9 128 824 | 1959 |
| 1960 | 5 034 669 | 54,85 | 3 072 084 | 33,47 | 57 369 | 0,63 | 1 014 032 | 11,05 | 9 178 154 | 1960 |
| 1961 | 5 063 974 | 55,10 | 3 045 275 | 33,14 | 57 697 | 0,63 | 1 022 795 | 11,13 | 9 189 741 | 1961 |
| 1962 | 5 109 547 | 55,23 | 3 053 996 | 33,01 | 58 178 | 0,63 | 1 029 693 | 11,13 | 9 251 414 | 1962 |
| 1963 | 5 160 595 | 55,32 | 3 068 228 | 32,89 | 58 780 | 0,63 | 1 040 523 | 11,16 | 9 328 126 | 1963 |
| 1964 | 5 217 691 | 55,34 | 3 093 137 | 32,81 | 59 349 | 0,63 | 1 057 923 | 11,22 | 9 428 100 | 1964 |
| 1965 | 5 264 558 | 55,42 | 3 108 854 | 32,73 | 59 901 | 0,63 | 1 065 921 | 11,22 | 9 499 234 | 1965 |
| 1966 | 5 308 299 | 55,55 | 3 112 958 | 32,58 | 60 537 | 0,63 | 1 074 586 | 11,24 | 9 556 380 | 1966 |
| 1967 | 5 348 039 | 55,68 | 3 117 388 | 32,45 | 60 993 | 0,63 | 1 079 181 | 11,24 | 9 605 601 | 1967 |
| 1968 | 5 373 578 | 55,79 | 3 119 817 | 32,39 | 61 480 | 0,64 | 1 077 035 | 11,18 | 9 631 910 | 1968 |

B. PER GESLACHT

| Jaren | Nederlands taalgebied | | Frans taalgebied | | Duits taalgebied | | Brussel - Hoofdstad | | Totale bevolking | |
|-------|-----------------------|-----------|------------------|-----------|------------------|--------|---------------------|---------|------------------|-----------|
| | M | V | M | V | M | V | M | V | M | V |
| 1947 | 2 265 967 | 2 285 953 | 1 468 101 | 1 481 400 | 27 314 | 27 531 | 438 346 | 517 583 | 4 199 728 | 4 312 467 |
| 1961 | 2 513 758 | 2 550 216 | 1 483 422 | 1 561 853 | 28 170 | 29 527 | 471 510 | 551 285 | 4 496 860 | 4 692 881 |
| 1962 | 2 537 183 | 2 572 364 | 1 488 357 | 1 565 639 | 28 435 | 29 743 | 475 530 | 554 163 | 4 529 505 | 4 721 909 |
| 1963 | 2 563 633 | 2 596 962 | 1 496 127 | 1 572 101 | 28 794 | 29 986 | 482 571 | 557 952 | 4 571 125 | 4 757 001 |
| 1964 | 2 594 657 | 2 623 034 | 1 510 707 | 1 582 430 | 29 103 | 30 246 | 493 393 | 564 530 | 4 627 860 | 4 800 240 |
| 1965 | 2 617 478 | 2 647 080 | 1 517 447 | 1 591 407 | 29 374 | 30 527 | 497 526 | 568 395 | 4 661 825 | 4 837 409 |
| 1966 | 2 638 461 | 2 669 838 | 1 516 959 | 1 595 999 | 29 695 | 30 842 | 502 321 | 572 265 | 4 687 436 | 4 868 944 |
| 1967 | 2 657 419 | 2 690 620 | 1 516 734 | 1 600 654 | 29 882 | 31 111 | 504 181 | 575 000 | 4 708 216 | 4 897 385 |
| 1968 | 2 668 142 | 2 705 436 | 1 516 639 | 1 603 178 | 30 161 | 31 319 | 502 848 | 574 187 | 4 717 790 | 4 914 120 |

Tabel 8. - LOOP VAN DE BEVOLKING VAN HET RIJK SEDERT 1950.

| Jaren | Geboorten (werkelijke) | | | | Sterfgevallen (werkelijke) | | | | Natuurlijk akkres | |
|-------|------------------------|--------|---------|--------------------|----------------------------|--------|---------|--------------------|-------------------|--------------------|
| | M | V | Totaal | Per 1 000 inwoners | M | V | Totaal | Per 1 000 inwoners | Totaal | Per 1 000 inwoners |
| 1950 | 73 354 | 69 616 | 142 970 | 16,52 | 55 271 | 48 768 | 104 039 | 12,02 | + 38 931 | + 4,50 |
| 1955 | 76 151 | 72 647 | 148 798 | 16,73 | 57 720 | 50 596 | 108 316 | 12,18 | + 40 482 | + 4,55 |
| 1960 | 79 896 | 75 624 | 155 520 | 16,94 | 60 651 | 52 455 | 113 106 | 12,32 | + 42 414 | + 4,62 |
| 1961 | 81 303 | 76 959 | 158 262 | 17,14 | 57 140 | 49 119 | 106 259 | 11,51 | + 52 003 | + 5,63 |
| 1962 | 79 344 | 74 994 | 154 338 | 16,68 | 59 497 | 52 048 | 111 545 | 12,06 | + 42 793 | + 4,63 |
| 1963 | 81 355 | 76 841 | 158 196 | 16,96 | 61 841 | 53 777 | 115 618 | 12,39 | + 42 578 | + 4,56 |
| 1964 | 82 328 | 78 043 | 160 371 | 17,01 | 58 642 | 50 700 | 109 342 | 11,60 | + 51 029 | + 5,41 |
| 1965 | 79 669 | 75 187 | 154 856 | 16,30 | 61 458 | 53 049 | 114 507 | 12,05 | + 40 349 | + 4,25 |
| 1966 | 77 249 | 73 387 | 150 636 | 15,76 | 61 139 | 53 418 | 114 557 | 11,98 | + 36 079 | + 3,78 |
| 1967 | 75 101 | 70 798 | 145 899 | 15,19 | 61 106 | 53 403 | 114 509 | 11,92 | + 31 390 | + 3,27 |
| 1968 | 72 520 | 68 722 | 141 242 | 14,66 | 64 493 | 56 782 | 121 275 | 12,59 | + 19 967 | + 2,07 |

| Jaren | Vestiging | | | | Vertrek | | | | Migratiesaldo Vestigingsoverschot + Vertrekoverschot - | | Totaal akkres Vermeerdering + Vermindering - | | Jaren |
|----------|-----------|---------|---------|--------------------|---------|---------|---------|--------------------|--|--------------------|--|--------------------|---------|
| | M | V | Totaal | Per 1 000 inwoners | M | V | Totaal | Per 1 000 inwoners | Totaal | Per 1 000 inwoners | Totaal | Per 1 000 inwoners | |
| 1950 | 261 418 | 255 854 | 517 272 | 59,77 | 272 854 | 254 780 | 527 634 | 60,97 | - 10 362 | - 1,20 | + 28 569 | + 3,30 | 1950 |
| 1955 | 308 159 | 293 258 | 601 417 | 67,60 | 297 407 | 288 950 | 586 357 | 65,91 | + 15 060 | + 1,69 | + 55 542 | + 6,24 | 1955 |
| 1960 | 291 887 | 296 532 | 588 419 | 64,11 | 291 243 | 290 260 | 581 503 | 63,36 | + 6 916 | + 0,75 | + 49 330 | + 5,37 | 1960 |
| 1961 (1) | 291 280 | 296 651 | 587 931 | 63,97 | 293 181 | 296 178 | 589 359 | 64,13 | - 1 428 | - 0,16 | + 50 575 | + 5,50 | 1961(1) |
| 1962 | 292 994 | 286 058 | 579 052 | 62,59 | 280 196 | 279 976 | 560 172 | 60,55 | + 18 880 | + 2,04 | + 61 673 | + 6,67 | 1962 |
| 1963 | 309 226 | 291 894 | 601 120 | 64,44 | 287 120 | 279 866 | 566 986 | 60,78 | + 34 134 | + 3,66 | + 76 712 | + 8,22 | 1963 |
| 1964 | 331 834 | 299 031 | 630 865 | 66,91 | 298 785 | 283 135 | 581 920 | 61,72 | + 48 945 | + 5,19 | + 99 974 | +10,60 | 1964 |
| 1965 | 316 951 | 296 792 | 613 743 | 64,61 | 301 197 | 281 761 | 582 958 | 61,37 | + 30 785 | + 3,24 | + 71 134 | + 7,49 | 1965 |
| 1966 | 308 647 | 292 362 | 601 009 | 62,89 | 299 146 | 280 796 | 579 942 | 60,69 | + 21 067 | + 2,20 | + 57 146 | + 5,98 | 1966 |
| 1967 | 295 792 | 290 809 | 586 601 | 61,07 | 289 007 | 279 763 | 568 770 | 59,21 | + 17 831 | + 1,86 | + 49 921 | + 5,13 | 1967 |
| 1968 | 294 552 | 293 334 | 587 886 | 61,04 | 293 005 | 288 539 | 581 544 | 60,38 | + 6 342 | + 0,66 | + 26 309 | + 2,73 | 1968 |

(1) Exclusief de correcties (- 38.988) als gevolg van de telling op 31 december 1961.

Tabel 9. - INDEXCIJFERS OVER DE LOOP VAN DE BEVOLKING DER PROVINCIES EN ARRONDISSEMENTEN (1953 = 100)

| Arrondissementen en Provincies | 1960 | 1961 | 1962 | 1963 | 1964 | 1965 | 1966 | 1967 | 1968 |
|------------------------------------|--------------|--------------|--------------|--------------|--------------|--------------|--------------|--------------|--------------|
| Antwerpen | 106,5 | 107,4 | 108,2 | 109,0 | 109,9 | 110,7 | 111,6 | 112,5 | 112,6 |
| Mechelen | 104,5 | 104,8 | 105,4 | 106,0 | 106,6 | 107,2 | 107,8 | 108,3 | 108,7 |
| Turnhout | 110,1 | 111,9 | 113,6 | 115,3 | 117,0 | 118,6 | 119,8 | 121,0 | 122,2 |
| <i>Provincie Antwerpen :</i> | <i>106,8</i> | <i>107,8</i> | <i>108,7</i> | <i>109,7</i> | <i>110,7</i> | <i>111,6</i> | <i>112,5</i> | <i>113,4</i> | <i>113,7</i> |
| Brussel-Hoofdstad | 104,4 | 105,3 | 106,0 | 107,1 | 108,9 | 109,7 | 110,6 | 111,1 | 110,8 |
| Arr. (wet 2.8.1963) | 127,7 | 133,9 | 138,8 | 144,0 | 148,8 | 153,5 | 158,1 | 162,0 | 164,1 |
| Halle-Vilvoorde | 109,2 | 110,4 | 112,0 | 113,7 | 115,5 | 117,5 | 119,2 | 120,8 | 122,1 |
| Leuven | 105,9 | 106,7 | 107,6 | 108,6 | 109,5 | 110,4 | 111,3 | 112,3 | 113,2 |
| Nijvel | 105,7 | 105,9 | 107,4 | 108,6 | 110,7 | 112,5 | 114,0 | 115,8 | 117,1 |
| <i>Provincie Brabant :</i> | <i>106,1</i> | <i>107,0</i> | <i>108,1</i> | <i>109,4</i> | <i>111,1</i> | <i>112,3</i> | <i>113,5</i> | <i>114,5</i> | <i>114,9</i> |
| Aat | 99,0 | 98,0 | 97,8 | 97,5 | 96,9 | 97,2 | 96,8 | 96,8 | 96,6 |
| Charleroi | 103,3 | 102,2 | 102,6 | 103,0 | 103,6 | 104,0 | 103,7 | 103,2 | 103,0 |
| Bergen | 98,7 | 97,4 | 97,1 | 97,4 | 98,1 | 98,5 | 98,3 | 98,7 | 98,9 |
| Moeskroen | 101,4 | 101,0 | 101,3 | 101,2 | 102,3 | 102,7 | 103,1 | 103,4 | 103,3 |
| Zinnik | 99,1 | 97,7 | 97,6 | 97,7 | 98,3 | 98,7 | 98,6 | 98,8 | 99,2 |
| Thuin | 101,5 | 99,6 | 99,7 | 100,4 | 101,2 | 101,6 | 101,5 | 101,5 | 101,3 |
| Doornik | 98,9 | 98,1 | 97,9 | 98,0 | 98,3 | 98,3 | 98,5 | 98,7 | 99,2 |
| <i>Provincie Henegouwen :</i> | <i>100,8</i> | <i>99,6</i> | <i>99,7</i> | <i>99,9</i> | <i>100,5</i> | <i>100,8</i> | <i>100,7</i> | <i>100,7</i> | <i>100,7</i> |
| Hoel | 100,3 | 99,4 | 99,4 | 99,6 | 100,3 | 100,6 | 100,4 | 100,2 | 99,9 |
| Luik | 103,7 | 102,9 | 103,5 | 104,4 | 105,3 | 105,8 | 105,6 | 105,8 | 105,6 |
| Verviers | 99,7 | 99,0 | 99,2 | 100,0 | 101,0 | 101,6 | 102,2 | 102,2 | 102,2 |
| Borgworm | 100,0 | 99,7 | 99,7 | 100,1 | 102,8 | 103,0 | 102,8 | 102,9 | 103,0 |
| <i>Provincie Luik :</i> | <i>102,2</i> | <i>101,5</i> | <i>101,9</i> | <i>102,6</i> | <i>103,6</i> | <i>104,1</i> | <i>104,1</i> | <i>104,2</i> | <i>104,1</i> |
| Hasselt | 113,2 | 114,0 | 116,5 | 119,8 | 123,4 | 125,2 | 126,4 | 127,9 | 129,0 |
| Maaseik | 113,9 | 115,4 | 118,2 | 121,2 | 124,4 | 127,1 | 129,5 | 131,3 | 132,6 |
| Tongeren | 107,7 | 107,2 | 108,8 | 110,7 | 113,3 | 114,9 | 115,6 | 116,5 | 117,3 |
| <i>Provincie Limburg :</i> | <i>111,8</i> | <i>112,4</i> | <i>114,7</i> | <i>117,5</i> | <i>120,7</i> | <i>122,7</i> | <i>124,0</i> | <i>125,4</i> | <i>126,5</i> |
| Aarlen | 109,7 | 109,0 | 110,1 | 111,7 | 112,4 | 113,2 | 114,6 | 115,1 | 115,6 |
| Bastenaken | 97,2 | 95,6 | 94,3 | 93,4 | 94,3 | 94,1 | 94,1 | 93,7 | 93,1 |
| Marche-en-Famenne | 98,1 | 97,2 | 97,1 | 97,1 | 97,1 | 97,2 | 97,7 | 97,7 | 97,7 |
| Neufchâteau | 97,4 | 96,6 | 96,6 | 96,5 | 96,6 | 96,9 | 96,9 | 97,1 | 96,8 |
| Virton | 104,6 | 103,9 | 104,5 | 104,3 | 106,1 | 107,0 | 107,3 | 104,4 | 104,5 |
| <i>Provincie Luxemburg :</i> | <i>101,2</i> | <i>100,4</i> | <i>100,4</i> | <i>100,5</i> | <i>101,2</i> | <i>101,6</i> | <i>102,0</i> | <i>101,5</i> | <i>101,4</i> |
| Dinant | 99,0 | 98,5 | 98,2 | 98,0 | 98,3 | 98,9 | 99,1 | 99,3 | 99,3 |
| Namen | 104,0 | 103,4 | 104,2 | 104,9 | 106,0 | 106,7 | 107,6 | 108,1 | 108,5 |
| Philippeville | 101,1 | 100,1 | 100,2 | 100,8 | 101,6 | 102,1 | 102,5 | 102,2 | 101,9 |
| <i>Provincie Namen :</i> | <i>102,3</i> | <i>101,8</i> | <i>102,2</i> | <i>102,6</i> | <i>103,5</i> | <i>104,1</i> | <i>104,7</i> | <i>105,1</i> | <i>105,3</i> |
| Aalst | 104,3 | 104,3 | 104,7 | 105,3 | 105,8 | 106,2 | 106,7 | 107,1 | 107,5 |
| Dendermonde | 102,4 | 102,6 | 103,1 | 103,5 | 104,4 | 104,7 | 105,2 | 105,6 | 105,8 |
| Eeklo | 101,9 | 101,9 | 102,4 | 102,7 | 103,5 | 104,4 | 105,4 | 105,7 | 106,2 |
| Gent | 102,5 | 102,5 | 102,9 | 103,3 | 103,8 | 104,4 | 104,9 | 105,3 | 105,4 |
| Oudenaarde | 99,2 | 99,1 | 99,3 | 99,3 | 99,9 | 99,8 | 99,9 | 99,6 | 99,3 |
| Sint-Niklaas | 102,0 | 101,7 | 102,1 | 102,6 | 103,2 | 103,7 | 104,3 | 104,8 | 105,1 |
| <i>Provincie Oost-Vlaanderen :</i> | <i>102,4</i> | <i>102,4</i> | <i>102,8</i> | <i>103,2</i> | <i>103,8</i> | <i>104,3</i> | <i>104,8</i> | <i>105,2</i> | <i>105,3</i> |
| Brugge | 106,7 | 107,6 | 108,8 | 110,0 | 111,4 | 112,7 | 113,9 | 114,9 | 115,8 |
| Diksmuide | 100,4 | 99,3 | 99,2 | 99,2 | 99,4 | 99,6 | 99,5 | 99,7 | 99,5 |
| Ieper | 100,2 | 100,0 | 100,0 | 100,1 | 100,4 | 100,5 | 100,8 | 100,8 | 100,6 |
| Kortrijk | 106,2 | 107,0 | 107,9 | 109,1 | 109,9 | 110,9 | 111,8 | 112,5 | 113,2 |
| Oostende | 106,3 | 106,7 | 107,7 | 108,8 | 109,9 | 111,1 | 112,2 | 113,0 | 113,2 |
| Roeselare | 103,8 | 104,3 | 104,9 | 105,5 | 106,6 | 107,5 | 108,3 | 108,8 | 109,3 |
| Tielt | 101,0 | 100,5 | 100,5 | 101,0 | 101,5 | 101,9 | 102,3 | 102,4 | 102,2 |
| Veurne | 102,1 | 102,1 | 102,5 | 102,9 | 103,4 | 104,1 | 104,2 | 105,0 | 105,1 |
| <i>Provincie West-Vlaanderen :</i> | <i>104,4</i> | <i>104,8</i> | <i>105,5</i> | <i>106,4</i> | <i>107,2</i> | <i>108,1</i> | <i>108,9</i> | <i>109,5</i> | <i>109,9</i> |
| <i>Het Rijk :</i> | <i>104,3</i> | <i>104,5</i> | <i>105,2</i> | <i>106,0</i> | <i>107,2</i> | <i>108,0</i> | <i>108,6</i> | <i>109,2</i> | <i>109,4</i> |

Tabel 10.- BEVOLKING PER GEBIED VAN HOF VAN BEROEP, GERECHTELIJK ARRONDISSEMENT EN VREDEGERECHTSKANTON.

| Gerechtelijke arr. en vredegerechtskantons | Bevolking 31.12.1961 | 31.12.1968 | | Gerechtelijke arr. en vredegerechtskantons | Bevolking 31.12.1961 | 31.12.1968 | |
|---|-------------------------|---------------------|-----------|---|-------------------------|---------------------|-----------|
| | | Aantal gemeenten | Bevolking | | | Aantal gemeenten | Bevolking |
| <i>Gebied van het Hof van Beroep te Brussel</i> | | | | PROVINCIE BRABANT | | | |
| PROVINCIE ANTWERPEN | | | | <i>Gerechtelijk arrondissement Brussel</i> | | | |
| <i>Gerechtelijk arrondissement Antwerpen</i> | | | | | | | |
| 1e k. } 2e k. } 3e k. } 4e k. } | Antwerpen | | | 1e k. { 2e k. { 3e k. { 4e k. { | Brussel | | |
| Berchem | | | | Anderlecht | | | |
| Borgerhout | | | | Asse | | | |
| Boom | | | | 1e k. { 2e k. { | Halle | | |
| Brecht | | | | 1e k. { 2e k. { | Elsene | | |
| Ekeren | | | | Kraainem | | | |
| Kontich | | | | St-Jans-Molenbeek | | | |
| Zandhoven | | | | Overijse | | | |
| | | | | St.-Genesius-Rode | | | |
| | | | | Sint-Gillis | | | |
| | | | | St-Joost-ten-Node | | | |
| Tot. : 11 kantons | 872 739 | 56 | 914 740 | 1e k. { 2e k. { | Schaarbeek | | |
| | | | | St-Kwintens-Lennik | | | |
| | | | | Ukkel | | | |
| | | | | Vilvoorde | | | |
| | | | | Wolvertem | | | |
| | | | | Zaventem | | | |
| | | | | Tot. : 23 kantons | 1 438 789 | 119 | 1 542 836 |
| | | | | <i>Gerechtelijk arrondissement Leuven</i> | | | |
| | | | | 1e k. { 2e k. { | Leuven | | |
| | | | | Aarschot | | | |
| | | | | Diest | | | |
| | | | | Glabbeek-Zuurbende | | | |
| | | | | Haacht | | | |
| | | | | Landen | | | |
| | | | | Tienen | | | |
| | | | | Zoutleeuw | | | |
| | | | | Tot. : 9 kantons | 363 099 | 123 | 385 201 |
| | | | | <i>Gerechtelijk arrondissement Nijvel</i> | | | |
| | | | | Nijvel | | | |
| | | | | Genepiën | | | |
| | | | | Geldenaken | | | |
| | | | | Perwijs | | | |
| | | | | Waver | | | |
| | | | | Tot. : 5 kantons | 207 301 | 114 | 229 244 |
| | | | | <i>Gerechtelijk arrondissement Turnhout</i> | | | |
| Turnhout | | | | | | | |
| Arendonk | | | | | | | |
| Herentals | | | | | | | |
| Hoogstraten | | | | | | | |
| Mol | | | | | | | |
| Westerlo | | | | | | | |
| Tot. : 6 kantons | 299 296 | 52 | 327 034 | | | | |
| De provincie : 23 kantons | 1 443 355 | 147 | 1 523 266 | | | | |
| | | | | De provincie : 37 kantons | 2 009 189 | 356 | 2 157 281 |

Tabel 10 (vervolg) - BEVOLKING PER GEBIED VAN HOF VAN BEROEP, GERECHTELIJK ARRONDISSEMENT EN VREDEGERECHTSKANTON

| Gerechtelijke arr. en vredegerichtskantons | Bevolking 31.12.1961 | 31.12.1968 | | Gerechtelijke arr. en vredegerichtskantons | Bevolking 31.12.1961 | 31.12.1968 | |
|--|-------------------------|---------------------|-----------|--|-------------------------|---------------------|-----------|
| | | Aantal gemeenten | Bevolking | | | Aantal gemeenten | Bevolking |
| PROVINCIE LIMBURG | | | | | | | |
| <i>Gerechtelijk arrondissement Hasselt</i> | | | | <i>Gerechtelijk arrondissement Neufchâteau</i> | | | |
| Hasselt | 67 418 | 6 | 75 210 | Neufchâteau | 15 382 | 17 | 15 723 |
| Beringen | 73 310 | 12 | 85 058 | Bastenaken | 12 252 | 7 | 12 507 |
| Herk-de-Stad | 32 086 | 13 | 35 705 | Bouillon | 7 029 | 12 | 6 904 |
| Neerpelt | 48 158 | 7 | 55 601 | Paliseul | 11 689 | 13 | 11 703 |
| Peer | 31 758 | 8 | 38 195 | Saint-Hubert | 10 526 | 14 | 10 607 |
| Sint-Truiden | 45 884 | 29 | 48 312 | Sibret | 7 160 | 10 | 6 774 |
| | | | | Wellin | 5 463 | 12 | 5 449 |
| Tot. : 6 kantons | 298 614 | 75 | 338 081 | Tot. 7 kantons | 69 501 | 85 | 69 667 |
| <i>Gerechtelijk arrondissement Tongeren</i> | | | | De provincie : 20 kantons | | | |
| Tongeren | 43 687 | 33 | 46 070 | | 216 848 | 231 | 219 312 |
| Bilzen | 33 709 | 19 | 37 491 | PROVINCIE NAMEN | | | |
| Borgloon | 31 856 | 31 | 33 855 | <i>Gerechtelijk arrondissement Dinant</i> | | | |
| Bree | 25 374 | 10 | 28 372 | Dinant | 25 643 | 23 | 25 931 |
| Genk | 59 642 | 5 | 70 779 | Beauraing | 12 137 | 27 | 12 339 |
| Maaseik | 31 669 | 10 | 35 202 | Ciney | 22 464 | 28 | 22 689 |
| Mechelen-a/de-Maas | 43 225 | 13 | 49 850 | Couvin | 16 857 | 22 | 17 529 |
| St-Martens-Voeren | 4 299 | 6 | 4 466 | Florennes | 13 364 | 22 | 13 341 |
| Tot. : 8 kantons | 273 461 | 127 | 306 085 | Gedinne | 9 912 | 22 | 9 679 |
| | | | | Philippeville | 10 311 | 21 | 10 346 |
| De provincie : 14 kantons | 572 075 | 202 | 644 166 | Rochefort | 14 490 | 24 | 14 703 |
| PROVINCIE LUXEMBURG | | | | Walcourt | 17 316 | 24 | 17 680 |
| <i>Gerechtelijk arrondissement Aarlen</i> | | | | Tot. : 9 kantons | 142 494 | 213 | 144 237 |
| Aarlen | 23 206 | 11 | 24 649 | <i>Gerechtelijk arrondissement Namen</i> | | | |
| Etalle | 14 432 | 17 | 14 599 | 1 ^e k. } Namen | 60 929 | 22 | 76 878 |
| Fauvillers | 3 952 | 5 | 3 803 | 2 ^e k. } | 44 694 | 17 | 36 535 |
| Florenville | 10 513 | 13 | 10 513 | Andenne | 19 832 | 18 | 20 250 |
| Messancy | 19 879 | 10 | 21 211 | Eghezée | 19 991 | 32 | 20 207 |
| Virton | 19 474 | 18 | 19 524 | Fosse | 50 957 | 26 | 52 052 |
| Tot. : 6 kantons | 91 456 | 74 | 94 299 | Gembloux | 30 535 | 17 | 32 310 |
| <i>Gerechtelijk arrondissement Marche-en-Famenne</i> | | | | Tot. : 6 kantons | 226 938 | 132 | 238 232 |
| Marche-en-Famenne | 13 997 | 10 | 14 363 | De provincie : 15 kantons | | | |
| Durbuy | 7 739 | 13 | 7 865 | | 369 432 | 345 | 382 469 |
| Erezée | 5 430 | 11 | 5 104 | Gebied van het | | | |
| Houffalize | 8 091 | 10 | 7 609 | Hof van Beroep te | | | |
| La Roche-en-Ardenne | 8 133 | 12 | 8 156 | Luik : 76 k. | | | |
| Nassogne | 4 561 | 10 | 4 558 | | 2 150 248 | 1 117 | 2 263 683 |
| Vielsalm | 7 940 | 6 | 7 691 | | | | |
| Tot. : 7 kantons | 55 891 | 72 | 55 346 | | | | |

Tabel 10 (vervolg) - BEVOLKING PER GEBIED VAN HOF VAN BEROEP, GERECHTELIJK ARRONDISSEMENT EN VREDEGERECHTSKANTON

| Gerechtelijke arr. en vrederechts- kantons | 31.12.1968 | | | Gerechtelijke arr. en vrederechts- kantons | 31.12.1968 | | |
|--|-------------------------|---------------------|-----------|--|-------------------------|---------------------|-----------|
| | Bevolking 31.12.1961 | Aantal gemeenten | Bevolking | | Bevolking 31.12.1961 | Aantal gemeenten | Bevolking |
| <i>Gebied van het Hof van Beroep te Gent</i> | | | | <i>PROVINCIE WEST-VLAANDEREN</i> | | | |
| <i>PROVINCIE OOST-VLAANDEREN</i> | | | | <i>Gerechtelijk arrondissement Brugge</i> | | | |
| <i>Gerechtelijk arrondissement Oudenaarde</i> | | | | <i>Gerechtelijk arrondissement Ieper</i> | | | |
| Oudenaarde | 37 958 | 13 | 38 201 | Brugge { 1e k. | 68 449 | 10 | 107 943 |
| Geraardsbergen | 32 815 | 17 | 32 984 | { 2e k. | 83 375 | 18 | 69 348 |
| Herzele | 45 730 | 16 | 47 586 | { 3e k. | 48 368 | 12 | 38 532 |
| Nederbrakel | 18 212 | 9 | 18 203 | Ardoeie | 15 852 | 4 | 16 064 |
| Ninove | 47 232 | 14 | 48 967 | Gistel | 29 709 | 17 | 31 029 |
| Ronse | 28 595 | 3 | 28 617 | Oostende | 72 379 | 3 | 76 797 |
| St-Maria-Horebeke | 15 449 | 19 | 15 226 | Ruislede | 12 372 | 2 | 12 133 |
| Zottegem | 28 882 | 13 | 30 016 | Tielt | 19 195 | 3 | 19 926 |
| Tot. : 8 kantons | 254 873 | 104 | 259 800 | Torhout | 54 290 | 9 | 56 926 |
| <i>Gerechtelijk arrondissement Dendermonde</i> | | | | Tot. : 9 kantons | 403 989 | 78 | 428 698 |
| Dendermonde | 62 535 | 10 | 63 965 | <i>Gerechtelijk arrondissement Kortrijk</i> | | | |
| Aalst | 105 766 | 22 | 109 226 | Kortrijk { 1e k. | 52 427 | 11 | 92 548 |
| Beveren | 30 530 | 6 | 31 534 | { 2e k. | 52 973 | 8 | 19 286 |
| Hamme | 29 860 | 4 | 30 635 | Avelgem | 15 631 | 9 | 16 143 |
| Lokeren | 31 031 | 3 | 32 033 | Harelbeke | 50 201 | 5 | 54 598 |
| St-Gillis-Waas | 33 227 | 8 | 33 897 | Izegem | 33 431 | 3 | 35 258 |
| Sint-Niklaas | 57 845 | 3 | 60 117 | Menen | 59 565 | 7 | 60 788 |
| Temse | 37 206 | 7 | 38 521 | Meulebeke | 17 348 | 4 | 17 362 |
| Wetteren | 39 126 | 7 | 40 776 | Moorsele | 25 433 | 5 | 27 314 |
| Zele | 38 837 | 5 | 35 459 | Oostrozebeke | 20 210 | 8 | 21 296 |
| Tot. : 10 kantons | 460 963 | 75 | 476 163 | Roeselare | 44 294 | 2 | 50 130 |
| <i>Gerechtelijk arrondissement Gent</i> | | | | Tot. : 7 kantons | 128 511 | 42 | 127 239 |
| Gent { 1e k. | 47 703 | 6 | 177 784 | <i>Gerechtelijk arrondissement Veurne</i> | | | |
| { 2e k. | 60 587 | | | <i>Gerechtelijk arrondissement Kortrijk</i> | | | |
| { 3e k. | 70 490 | | | <i>Gerechtelijk arrondissement Veurne</i> | | | |
| Assenede | 24 504 | 4 | 26 682 | Kortrijk { 1e k. | 52 427 | 11 | 92 548 |
| Deinze | 26 642 | 12 | 28 821 | { 2e k. | 52 973 | 8 | 19 286 |
| Eeklo | 41 318 | 5 | 42 760 | Avelgem | 15 631 | 9 | 16 143 |
| Evergem | 51 505 | 4 | 56 235 | Harelbeke | 50 201 | 5 | 54 598 |
| Kaprijke | 15 749 | 8 | 15 623 | Izegem | 33 431 | 3 | 35 258 |
| Kruishoutem | 19 644 | 9 | 20 442 | Menen | 59 565 | 7 | 60 788 |
| Ledeberg | 45 450 | 4 | 47 068 | Meulebeke | 17 348 | 4 | 17 362 |
| Lochristi | 25 782 | 6 | 24 096 | Moorsele | 25 433 | 5 | 27 314 |
| Nazareth | 25 203 | 8 | 28 417 | Oostrozebeke | 20 210 | 8 | 21 296 |
| Nevele | 19 733 | 9 | 21 067 | Roeselare | 44 294 | 2 | 50 130 |
| Oosterzele | 44 787 | 18 | 46 088 | Tot. : 10 kantons | 371 513 | 62 | 394 723 |
| Waarschoot | 14 712 | 3 | 14 723 | <i>Gerechtelijk arrondissement Veurne</i> | | | |
| Zomergem | 21 900 | 7 | 22 550 | Veurne (1) | 30 774 | 20 | 31 939 |
| Tot. : 16 kantons | 555 709 | 103 | 572 356 | Diksmuide | 24 454 | 10 | 25 001 |
| De provincie : 34 kantons | 1 271 545 | 282 | 1 308 319 | Nieuwpoort (2) | 24 792 | 16 | 26 320 |
| | | | | Roesbrugge-Haringe | 13 873 | 12 | 12 905 |
| | | | | Tot. : 4 kantons | 93 893 | 58 | 96 165 |
| | | | | De provincie : 30 kantons | 997 906 | 240 | 1 046 825 |
| | | | | Gebied van het Hof van Beroep te Gent : 64 kantons | 2 269 451 | 522 | 2 355 144 |
| | | | | Het Rijk : 236 kantons | 9 189 741 | 2 586 | 9 631 910 |

(1) De wijk 's Heerwillemskapelle, die deel uitmaakt van het gerechtelijk kanton Nieuwpoort, niet inbegrepen.

(2) Met inbegrip van de wijk 's Heerwillemskapelle.

HUWELIJKEN EN ECHTSCHIEDINGEN IN 1967

Tabel 1. - HUWELIJKEN PER ADMINISTRATIEF ARRONDISSEMENT

| Arrondissementen en provincies | Absolute cijfers | | | | Per 1 000 inwoners | | | |
|--------------------------------|------------------|---------------|---------------|---------------|--------------------|-------------|-------------|-------------|
| | 1964 | 1965 | 1966 | 1967 | 1964 | 1965 | 1966 | 1967 |
| Antwerpen | 5 952 | 6 260 | 6 588 | 6 558 | 6,67 | 6,96 | 7,26 | 7,17 |
| Mechelen | 1 915 | 2 048 | 2 178 | 2 013 | 6,94 | 7,38 | 7,80 | 7,18 |
| Turnhout | 2 614 | 2 719 | 2 788 | 2 863 | 8,35 | 8,57 | 8,70 | 8,84 |
| <i>Antwerpen :</i> | <i>10 481</i> | <i>11 027</i> | <i>11 554</i> | <i>11 434</i> | <i>7,07</i> | <i>7,38</i> | <i>7,67</i> | <i>7,53</i> |
| Brussel-Hoofdstad | 6 991 | 7 219 | 7 144 | 6 961 | 6,61 | 6,77 | 6,65 | 6,45 |
| Arrondis.(wet 2.8.63) | 256 | 273 | 263 | 268 | 5,02 | 5,19 | 4,86 | 4,83 |
| Halle-Vilvoorde | 2 480 | 2 507 | 2 570 | 2 654 | 6,40 | 6,36 | 6,43 | 6,55 |
| Leuven | 2 707 | 2 729 | 2 716 | 2 666 | 7,27 | 7,27 | 7,17 | 6,97 |
| Nijvel | 1 227 | 1 224 | 1 337 | 1 305 | 5,67 | 5,56 | 5,99 | 5,76 |
| <i>Brabant :</i> | <i>13 661</i> | <i>13 952</i> | <i>14 030</i> | <i>13 854</i> | <i>6,55</i> | <i>6,62</i> | <i>6,59</i> | <i>6,45</i> |
| Aat | 469 | 494 | 521 | 506 | 6,16 | 6,47 | 6,84 | 6,65 |
| Charleroi | 2 815 | 2 842 | 3 091 | 3 138 | 6,02 | 6,06 | 6,60 | 6,73 |
| Bergen | 1 578 | 1 580 | 1 778 | 1 843 | 6,01 | 5,98 | 6,75 | 6,96 |
| Moeskroen | 566 | 520 | 553 | 603 | 7,86 | 7,20 | 7,62 | 8,29 |
| Zinnik | 1 006 | 1 065 | 1 098 | 1 127 | 6,14 | 6,50 | 6,70 | 6,87 |
| Thuin | 859 | 926 | 943 | 944 | 6,22 | 6,68 | 6,81 | 6,82 |
| Doornik | 924 | 959 | 974 | 1 021 | 6,23 | 6,44 | 6,53 | 6,83 |
| <i>Henegouwen :</i> | <i>8 217</i> | <i>8 386</i> | <i>8 958</i> | <i>9 182</i> | <i>6,18</i> | <i>6,29</i> | <i>6,73</i> | <i>6,89</i> |
| Hoei | 539 | 544 | 550 | 589 | 5,70 | 5,74 | 5,81 | 6,24 |
| Luik | 3 865 | 3 828 | 3 950 | 3 850 | 6,21 | 6,13 | 6,34 | 6,16 |
| Verviers | 1 661 | 1 769 | 1 723 | 1 731 | 6,98 | 7,39 | 7,16 | 7,19 |
| Borgworm | 321 | 285 | 354 | 410 | 5,55 | 4,81 | 5,98 | 6,92 |
| <i>Luik :</i> | <i>6 386</i> | <i>6 426</i> | <i>6 577</i> | <i>6 580</i> | <i>6,31</i> | <i>6,31</i> | <i>6,46</i> | <i>6,46</i> |
| Hasselt | 2 330 | 2 320 | 2 436 | 2 452 | 7,72 | 7,58 | 7,88 | 7,84 |
| Maaseik | 1 291 | 1 275 | 1 300 | 1 325 | 8,78 | 8,48 | 8,49 | 8,53 |
| Tongeren | 1 326 | 1 377 | 1 352 | 1 366 | 8,00 | 8,19 | 8,00 | 8,01 |
| <i>Limburg :</i> | <i>4 947</i> | <i>4 972</i> | <i>5 088</i> | <i>5 143</i> | <i>8,05</i> | <i>7,96</i> | <i>8,06</i> | <i>8,05</i> |
| Aarlen | 296 | 276 | 284 | 308 | 6,22 | 5,76 | 5,85 | 6,32 |
| Bastenaken | 258 | 228 | 253 | 258 | 7,16 | 6,33 | 7,03 | 7,20 |
| Marche-en-Famenne | 294 | 269 | 296 | 280 | 7,48 | 6,84 | 7,49 | 7,08 |
| Neufchâteau | 360 | 344 | 370 | 359 | 6,80 | 6,48 | 6,97 | 6,75 |
| Virton | 261 | 272 | 260 | 277 | 6,11 | 6,32 | 6,02 | 6,59 |
| <i>Luxemburg :</i> | <i>1 469</i> | <i>1 389</i> | <i>1 463</i> | <i>1 482</i> | <i>6,72</i> | <i>6,33</i> | <i>6,64</i> | <i>6,76</i> |
| Dinant | 518 | 570 | 584 | 579 | 6,13 | 6,71 | 6,86 | 6,79 |
| Namen | 1 441 | 1 371 | 1 436 | 1 455 | 6,20 | 5,85 | 6,09 | 6,13 |
| Philippeville | 390 | 381 | 396 | 422 | 6,64 | 6,46 | 6,69 | 7,15 |
| <i>Namen :</i> | <i>2 349</i> | <i>2 322</i> | <i>2 416</i> | <i>2 456</i> | <i>6,25</i> | <i>6,14</i> | <i>6,35</i> | <i>6,44</i> |
| Aalst | 1 925 | 1 995 | 1 985 | 1 936 | 7,41 | 7,65 | 7,58 | 7,36 |
| Dendermonde | 1 335 | 1 374 | 1 449 | 1 373 | 7,73 | 7,93 | 8,32 | 7,85 |
| Eeklo | 556 | 622 | 648 | 635 | 6,70 | 7,45 | 7,68 | 7,50 |
| Gent | 3 311 | 3 532 | 3 437 | 3 442 | 7,12 | 7,56 | 7,31 | 7,29 |
| Oudenaarde | 779 | 746 | 798 | 862 | 6,80 | 6,51 | 6,96 | 7,54 |
| Sint-Niklaas | 1 436 | 1 541 | 1 723 | 1 708 | 7,41 | 7,91 | 8,79 | 8,67 |
| <i>Oost-Vlaanderen :</i> | <i>9 342</i> | <i>9 810</i> | <i>10 040</i> | <i>9 956</i> | <i>7,25</i> | <i>7,58</i> | <i>7,72</i> | <i>7,62</i> |
| Brugge | 1 739 | 1 737 | 1 679 | 1 790 | 7,57 | 7,48 | 7,15 | 7,56 |
| Diksmuide | 418 | 444 | 432 | 386 | 8,66 | 9,18 | 8,94 | 7,97 |
| Ieper | 864 | 874 | 870 | 880 | 8,23 | 8,32 | 8,25 | 8,35 |
| Kortrijk | 1 934 | 2 046 | 2 048 | 2 060 | 7,62 | 8,00 | 7,94 | 7,93 |
| Oostende | 956 | 951 | 965 | 974 | 7,69 | 7,57 | 7,60 | 7,62 |
| Roeselare | 1 180 | 1 179 | 1 155 | 1 138 | 8,63 | 8,55 | 8,32 | 8,15 |
| Tielt | 675 | 662 | 669 | 653 | 8,85 | 8,65 | 8,70 | 8,48 |
| Veurne | 390 | 358 | 386 | 341 | 8,26 | 7,53 | 8,11 | 7,12 |
| <i>West-Vlaanderen :</i> | <i>8 156</i> | <i>8 251</i> | <i>8 204</i> | <i>8 222</i> | <i>7,99</i> | <i>8,02</i> | <i>7,91</i> | <i>7,89</i> |
| <i>Het Rijk :</i> | <i>65 008</i> | <i>66 535</i> | <i>68 330</i> | <i>68 309</i> | <i>6,90</i> | <i>7,00</i> | <i>7,15</i> | <i>7,11</i> |

TABEL 2. - HUWELIJKEN NAAR DE GEWONE VERBLIJFPLAATS DER ECHTGENOTEN (JAAR 1967)

| GEWONE VERBLIJFPLAATS VAN DE MAN | Gewone verblijfplaats van de vrouw | | | | | | | | | | | | | | | | |
|----------------------------------|------------------------------------|----------------------------------|-----------------------------|--------------------------------|-----------------------|-----------------------|-------------------|----------------------|----------------|-------------------|---------------------|-----------------|---------------------------|---------------------------|----------|------------|-----------------|
| | Provincie Antwerpen | Arrondissement Brussel-Hoofdstad | Arrondissement (w.2.8.1963) | Arrondissement Halle-Vilvoorde | Arrondissement Leuven | Arrondissement Nijvel | Provincie Brabant | Provincie Henegouwen | Provincie Luik | Provincie Limburg | Provincie Luxemburg | Provincie Namen | Provincie Oost-Vlaanderen | Provincie West-Vlaanderen | Het Rijk | Buitenland | Algemeen totaal |
| Prov. Antwerpen | 10 045 | 101 | 9 | 129 | 185 | 7 | 431 | 17 | 15 | 130 | 3 | 6 | 284 | 83 | 11 014 | 60 | 11 074 |
| Arr. Brussel-Hoofdstad | 155 | 5 290 | 113 | 418 | 118 | 148 | 6 087 | 260 | 81 | 45 | 36 | 90 | 161 | 111 | 7 026 | 107 | 7 133 |
| Arr. (wet 2-8-63) | 5 | 96 | 79 | 41 | 13 | 7 | 236 | 2 | 1 | 2 | - | 4 | 7 | 8 | 265 | 5 | 270 |
| Arr. Halle-Vilvoorde | 170 | 280 | 38 | 1 691 | 94 | 19 | 2 122 | 40 | 5 | 20 | 2 | 5 | 275 | 25 | 2 664 | 6 | 2 670 |
| Arr. Leuven | 191 | 86 | 12 | 73 | 1 943 | 16 | 2 130 | 12 | 15 | 183 | 2 | 3 | 41 | 25 | 2 602 | 6 | 2 608 |
| Arr. Nijvel | 15 | 142 | 3 | 34 | 26 | 887 | 1 092 | 108 | 40 | 7 | 6 | 51 | 11 | 5 | 1 335 | 3 | 1 338 |
| Prov. Brabant | 536 | 5 894 | 245 | 2 257 | 2 194 | 1 077 | 11 667 | 422 | 142 | 257 | 46 | 153 | 495 | 174 | 13 892 | 127 | 14 019 |
| Prov. Henegouwen | 18 | 218 | 5 | 45 | 13 | 102 | 383 | 7 684 | 64 | 8 | 32 | 224 | 78 | 123 | 8 614 | 162 | 8 776 |
| Prov. Luik | 15 | 81 | - | 6 | 26 | 25 | 138 | 63 | 5 840 | 141 | 112 | 92 | 18 | 16 | 6 435 | 84 | 6 519 |
| Prov. Limburg | 222 | 22 | 5 | 16 | 143 | 4 | 190 | 17 | 67 | 4 417 | 3 | 5 | 42 | 20 | 4 983 | 28 | 5 011 |
| Prov. Luxemburg | 2 | 33 | - | 2 | 2 | 8 | 45 | 30 | 116 | 2 | 1 057 | 82 | 2 | 7 | 1 343 | 22 | 1 365 |
| Prov. Namen | 8 | 72 | 2 | 6 | 9 | 47 | 136 | 199 | 106 | 8 | 80 | 1 796 | 10 | 4 | 2 347 | 26 | 2 373 |
| Prov. Oost-Vlaanderen | 254 | 104 | 3 | 210 | 48 | 8 | 373 | 63 | 10 | 38 | 4 | 5 | 8 544 | 377 | 9 668 | 16 | 9 684 |
| Prov. West-Vlaanderen | 84 | 68 | 2 | 25 | 37 | 4 | 136 | 97 | 7 | 27 | 3 | 3 | 351 | 7 171 | 7 879 | 45 | 7 924 |
| Het Rijk : | 11 184 | 6593 | 271 | 2 696 | 2 657 | 1 282 | 13 499 | 8 592 | 6 367 | 5 028 | 1 340 | 2 366 | 9 824 | 7 975 | 66 175 | 570 | 66 745 |
| Buitenland | 177 | 165 | 5 | 23 | 13 | 21 | 227 | 422 | 118 | 91 | 101 | 65 | 134 | 228 | 1 563 | 1 | 1 564 |
| Algemeen totaal : | 11 361 | 6758 | 276 | 2 719 | 2 670 | 1303 | 13 726 | 9 014 | 6 485 | 5 119 | 1 441 | 2 431 | 9 958 | 8 203 | 67 738 | 571 | 68 309 |

Tabel 3.- HUWELIJKEN NAAR DE TAALGEBIEDEN WAAR DE ECHTGENOTEN WOONDEN VOOR HET HUWELIJK (1967)

| VERBLIJFPLAATS VAN DE ECHTGENOTE | Verblijfplaats van de echtgenoot | | | | | | Eén echtgenoot verblijft in het buitenland | | Beide echtgenoten verblijven in het buitenland | | Totaal | |
|--|----------------------------------|------------------|-----------------------|------------------|----------------------|------------------|--|------------------|--|------------------|------------------|------------------|
| | Arrondissement Brussel-Hoofdstad | | Nederlands taalgebied | | Frans taalgebied (1) | | absolute cijfers | % van het totaal | absolute cijfers | % van het totaal | absolute cijfers | % van het totaal |
| | absolute cijfers | % van het totaal | absolute cijfers | % van het totaal | absolute cijfers | % van het totaal | | | | | | |
| Brussel-Hoofdstad | 5 290 | 7,74 | 757 | 1,11 | 546 | 0,80 | 165 | 0,24 | - | - | 6 758 | 9,89 |
| Nederlands taalgebied | 1 121 | 1,64 | 37 837 | 55,39 | 677 | 0,99 | 671 | 0,99 | - | - | 40 306 | 59,01 |
| Frans taalgebied (1) | 615 | 0,90 | 481 | 0,71 | 18 851 | 27,60 | 727 | 1,06 | - | - | 20 674 | 30,27 |
| Eén echtgenoot verblijft in het buitenland | 107 | 0,16 | 166 | 0,24 | 297 | 0,43 | - | - | - | - | 570 | 0,83 |
| Beide echtgenoten verblijven in het buitenland | - | - | - | - | - | - | - | - | 1 | - | 1 | - |
| Totaal : | 7 133 | 10,44 | 39 241 | 57,45 | 20 371 | 29,82 | 1 563 | 2,29 | 1 | - | 68 309 | 100,00 |

(1) Inclusief de 25 gemeenten van het Duits taalgebied.

Tabel 4.- HUWELIJKEN NAAR DE VORIGE BURGERLIJKE STAAT DER ECHTGENOTEN

| JAREN | Huwelijken gesloten tussen : | | | | | | | | | Totaal aantal huwelijken |
|------------------|------------------------------|-----------------------------------|---|---------------------------------------|-----------------------------|---|---|------------------------------------|-------------------------|--------------------------------|
| | twee ongehuwden | ongehuwde mannen en weduwen | ongehuwde mannen en gescheiden vrouwen | weduwnaars en ongehuwde vrouwen | weduwnaars en weduwen | weduwnaars en gescheiden vrouwen | gescheiden mannen en ongehuwde vrouwen | gescheiden mannen en weduwen | gescheiden onderling | |
| Absolute cijfers | | | | | | | | | | |
| 1950 | 60 338 | 1 543 | 1 927 | 1 593 | 2 075 | 716 | 1 895 | 620 | 1 316 | 72 023 |
| 1960 | 56 774 | 827 | 1 477 | 987 | 1 497 | 531 | 1 563 | 388 | 1 176 | 65 220 |
| 1961 | 54 305 | 806 | 1 494 | 925 | 1 381 | 512 | 1 483 | 329 | 1 126 | 62 371 |
| 1962 | 53 973 | 761 | 1 432 | 910 | 1 389 | 491 | 1 523 | 355 | 1 252 | 62 086 |
| 1963 | 54 324 | 787 | 1 509 | 936 | 1 255 | 511 | 1 550 | 341 | 1 326 | 62 449 |
| 1964 | 56 494 | 785 | 1 641 | 861 | 1 304 | 510 | 1 725 | 324 | 1 361 | 65 000 |
| 1965 | 57 923 | 788 | 1 611 | 900 | 1 258 | 527 | 1 683 | 345 | 1 500 | 66 535 |
| 1966 | 59 751 | 734 | 1 590 | 868 | 1 334 | 525 | 1 675 | 367 | 1 486 | 68 330 |
| 1967 | 59 933 | 663 | 1 560 | 852 | 1 188 | 524 | 1 672 | 334 | 1 583 | 68 309 |

| Verhoudingscijfers | | | | | | | | | | |
|--------------------|-------|------|------|------|------|------|------|------|------|--------|
| 1950 | 83,78 | 2,14 | 2,68 | 2,21 | 2,88 | 0,99 | 2,63 | 0,86 | 1,83 | 100,00 |
| 1960 | 87,05 | 1,27 | 2,26 | 1,51 | 2,30 | 0,81 | 2,40 | 0,60 | 1,30 | 100,00 |
| 1961 | 87,07 | 1,29 | 2,40 | 1,48 | 2,21 | 0,82 | 2,38 | 0,54 | 1,81 | 100,00 |
| 1962 | 86,93 | 1,23 | 2,30 | 1,47 | 2,24 | 0,79 | 2,45 | 0,57 | 2,02 | 100,00 |
| 1963 | 86,99 | 1,26 | 2,42 | 1,50 | 2,00 | 0,82 | 2,48 | 0,55 | 1,98 | 100,00 |
| 1964 | 86,90 | 1,21 | 2,53 | 1,32 | 2,01 | 0,79 | 2,65 | 0,50 | 2,09 | 100,00 |
| 1965 | 87,06 | 1,18 | 2,42 | 1,35 | 1,89 | 0,79 | 2,53 | 0,52 | 2,26 | 100,00 |
| 1966 | 87,45 | 1,07 | 2,33 | 1,27 | 1,95 | 0,77 | 2,45 | 0,54 | 2,17 | 100,00 |
| 1967 | 87,73 | 0,97 | 2,28 | 1,25 | 1,74 | 0,77 | 2,45 | 0,49 | 2,32 | 100,00 |

Tabel 5.- HUWELIJKEN NAAR DE LEEFTIJD VAN DE ECHTGENOTEN

| JAREN | Minder dan 20 jaar | 20 tot minder dan 21 jaar | 21 tot minder dan 25 jaar | 25 tot minder dan 30 jaar | 30 tot minder dan 35 jaar | 35 tot minder dan 40 jaar | 40 tot minder dan 45 jaar | 45 tot minder dan 50 jaar | 50 tot minder dan 60 jaar | 60 tot minder dan 70 jaar | 70 tot minder dan 80 jaar | 80 jaar en ouder | Totaal |
|----------------------------|--------------------|---------------------------|---------------------------|---------------------------|---------------------------|---------------------------|---------------------------|---------------------------|---------------------------|---------------------------|---------------------------|------------------|--------|
| Leeftijd van de echtgenote | | | | | | | | | | | | | |
| 1950 | 10 921 | 7 303 | 27 510 | 13 852 | 3 736 | 2 793 | 1 984 | 1 569 | 1 750 | 511 | 85 | 9 | 72 023 |
| 1960 | 11 611 | 7 516 | 26 938 | 9 653 | 3 255 | 1 975 | 991 | 994 | 1 531 | 636 | 116 | 4 | 65 220 |
| 1961 | 11 902 | 6 405 | 26 206 | 8 879 | 3 092 | 1 816 | 979 | 925 | 1 388 | 648 | 122 | 9 | 62 371 |
| 1962 | 13 321 | 6 669 | 24 635 | 8 560 | 3 011 | 1 790 | 1 177 | 821 | 1 344 | 639 | 110 | 9 | 62 086 |
| 1963 | 14 640 | 7 522 | 23 230 | 8 352 | 2 936 | 1 728 | 1 255 | 733 | 1 353 | 597 | 98 | 5 | 62 449 |
| 1964 | 15 559 | 8 700 | 23 293 | 8 546 | 2 872 | 1 818 | 1 383 | 708 | 1 357 | 660 | 103 | 9 | 65 008 |
| 1965 | 16 819 | 8 808 | 24 191 | 7 976 | 2 829 | 1 658 | 1 340 | 747 | 1 398 | 646 | 116 | 7 | 66 535 |
| 1966 | 17 403 | 9 703 | 25 249 | 7 296 | 2 613 | 1 799 | 1 285 | 810 | 1 372 | 654 | 134 | 12 | 68 330 |
| 1967 | 16 762 | 10 361 | 26 405 | 6 480 | 2 437 | 1 678 | 1 333 | 903 | 1 199 | 618 | 123 | 10 | 68 309 |

Leeftijd van de echtgenoot

| | | | | | | | | | | | | | |
|------|-------|-------|--------|--------|-------|-------|-------|-------|-------|-------|-----|----|--------|
| 1950 | 2 237 | 2 365 | 27 358 | 22 526 | 5 774 | 3 985 | 2 526 | 1 812 | 2 088 | 1 042 | 290 | 20 | 72 023 |
| 1960 | 2 042 | 3 086 | 28 952 | 18 181 | 5 071 | 2 480 | 1 104 | 1 115 | 1 778 | 1 020 | 351 | 40 | 65 220 |
| 1961 | 2 033 | 2 869 | 28 041 | 17 121 | 5 005 | 2 244 | 1 082 | 999 | 1 639 | 979 | 326 | 33 | 62 371 |
| 1962 | 2 521 | 2 994 | 27 553 | 16 671 | 4 933 | 2 321 | 1 266 | 895 | 1 548 | 1 048 | 303 | 33 | 62 086 |
| 1963 | 2 879 | 3 958 | 26 917 | 16 690 | 4 811 | 2 222 | 1 322 | 779 | 1 643 | 892 | 304 | 32 | 62 449 |
| 1964 | 3 091 | 4 671 | 27 610 | 17 388 | 4 730 | 2 259 | 1 532 | 755 | 1 608 | 1 016 | 305 | 43 | 65 008 |
| 1965 | 3 515 | 5 025 | 29 356 | 16 701 | 4 518 | 2 183 | 1 469 | 756 | 1 656 | 1 006 | 319 | 31 | 66 535 |
| 1966 | 3 898 | 5 530 | 31 787 | 15 376 | 4 239 | 2 189 | 1 508 | 857 | 1 555 | 1 021 | 316 | 54 | 68 330 |
| 1967 | 3 686 | 6 004 | 33 536 | 13 905 | 3 840 | 2 144 | 1 492 | 959 | 1 405 | 992 | 296 | 50 | 68 309 |

Tabel 6.- HUWELIJKEN NAAR DE LEEFTIJD DER ECHTGENOTEN EN HUN VORIGE BURGERLIJKE STAAT.

| JAREN | Minder dan 20 jaar | 20 tot minder dan 21 jaar | 21 tot minder dan 25 jaar | 25 tot minder dan 30 jaar | 30 tot minder dan 35 jaar | 35 tot minder dan 40 jaar | 40 tot minder dan 45 jaar | 45 tot minder dan 50 jaar | 50 tot minder dan 60 jaar | 60 tot minder dan 70 jaar | 70 tot minder dan 80 jaar | 80 jaar en ouder | Totaal aantal huwelijken |
|--------------------|--------------------|---------------------------|---------------------------|---------------------------|---------------------------|---------------------------|---------------------------|---------------------------|---------------------------|---------------------------|---------------------------|------------------|--------------------------|
| Ongehuwde mannen | | | | | | | | | | | | | |
| 1950 | 2 235 | 2 361 | 27 288 | 21 944 | 4 957 | 2 615 | 1 293 | 643 | 382 | 96 | 20 | 2 | 63 836 |
| 1960 | 2 040 | 3 084 | 28 912 | 17 731 | 4 315 | 1 604 | 532 | 379 | 368 | 90 | 20 | 3 | 59 078 |
| 1961 | 2 033 | 2 869 | 27 998 | 16 703 | 4 276 | 1 444 | 475 | 338 | 382 | 61 | 21 | 5 | 56 605 |
| 1962 | 2 521 | 2 992 | 27 503 | 16 250 | 4 157 | 1 473 | 562 | 283 | 321 | 85 | 16 | 3 | 56 166 |
| 1963 | 2 874 | 3 957 | 26 857 | 16 258 | 4 037 | 1 392 | 550 | 235 | 369 | 76 | 14 | 1 | 56 620 |
| 1964 | 3 091 | 4 670 | 27 557 | 16 934 | 3 876 | 1 386 | 687 | 246 | 356 | 106 | 11 | 3 | 58 923 |
| 1965 | 3 511 | 5 024 | 29 302 | 16 234 | 3 619 | 1 299 | 661 | 239 | 318 | 95 | 17 | 3 | 60 322 |
| 1966 | 3 897 | 5 529 | 31 719 | 14 890 | 3 415 | 1 317 | 655 | 269 | 270 | 97 | 13 | 4 | 62 075 |
| 1967 | 3 686 | 6 002 | 33 453 | 13 426 | 3 051 | 1 246 | 637 | 269 | 270 | 91 | 16 | 9 | 62 156 |
| Weduwnaars | | | | | | | | | | | | | |
| 1950 | 2 | 3 | 29 | 178 | 205 | 404 | 474 | 631 | 1 304 | 847 | 261 | 18 | 4 356 |
| 1960 | 1 | - | 13 | 62 | 136 | 194 | 178 | 319 | 948 | 814 | 313 | 37 | 3 015 |
| 1961 | - | - | 10 | 65 | 108 | 194 | 170 | 316 | 810 | 830 | 289 | 26 | 2 818 |
| 1962 | - | - | 13 | 64 | 121 | 184 | 195 | 273 | 794 | 843 | 273 | 30 | 2 790 |
| 1963 | 3 | 1 | 18 | 71 | 139 | 161 | 219 | 225 | 848 | 715 | 271 | 31 | 2 702 |
| 1964 | - | 1 | 7 | 72 | 112 | 166 | 232 | 205 | 789 | 781 | 272 | 38 | 2 675 |
| 1965 | 2 | 1 | 13 | 61 | 126 | 164 | 205 | 191 | 830 | 778 | 286 | 28 | 2 685 |
| 1966 | 1 | - | 14 | 51 | 109 | 154 | 218 | 226 | 829 | 797 | 279 | 49 | 2 727 |
| 1967 | - | 1 | 14 | 58 | 84 | 164 | 233 | 260 | 704 | 745 | 261 | 40 | 2 564 |
| Gescheiden mannen | | | | | | | | | | | | | |
| 1950 | - | 1 | 41 | 404 | 612 | 966 | 759 | 538 | 403 | 98 | 9 | - | 3 831 |
| 1960 | 1 | 2 | 27 | 388 | 620 | 682 | 394 | 417 | 462 | 116 | 18 | - | 3 127 |
| 1961 | - | - | 33 | 353 | 621 | 606 | 437 | 345 | 447 | 88 | 16 | 2 | 2 948 |
| 1962 | - | 2 | 37 | 357 | 655 | 664 | 509 | 339 | 433 | 120 | 14 | - | 3 130 |
| 1963 | 2 | - | 42 | 361 | 635 | 669 | 553 | 319 | 426 | 101 | 19 | - | 3 127 |
| 1964 | - | - | 46 | 382 | 742 | 707 | 613 | 304 | 463 | 129 | 22 | 2 | 3 410 |
| 1965 | 2 | - | 41 | 406 | 773 | 720 | 603 | 326 | 508 | 133 | 16 | - | 3 528 |
| 1966 | - | 1 | 54 | 435 | 715 | 718 | 635 | 362 | 456 | 127 | 24 | 1 | 3 528 |
| 1967 | - | 1 | 69 | 421 | 705 | 734 | 622 | 430 | 431 | 156 | 19 | 1 | 3 589 |
| Ongehuwde vrouwen | | | | | | | | | | | | | |
| 1950 | 10 915 | 7 296 | 27 325 | 12 850 | 2 589 | 1 334 | 661 | 436 | 323 | 66 | 10 | 2 | 63 807 |
| 1960 | 11 604 | 7 513 | 26 800 | 8 993 | 2 360 | 1 050 | 377 | 264 | 270 | 79 | 14 | - | 59 324 |
| 1961 | 11 898 | 6 397 | 26 044 | 8 228 | 2 249 | 969 | 355 | 247 | 243 | 69 | 14 | - | 56 713 |
| 1962 | 13 319 | 6 661 | 24 466 | 7 929 | 2 108 | 941 | 436 | 235 | 236 | 67 | 8 | - | 56 406 |
| 1963 | 14 633 | 7 510 | 23 028 | 7 687 | 2 043 | 895 | 482 | 190 | 258 | 72 | 11 | 1 | 56 810 |
| 1964 | 15 550 | 8 688 | 23 116 | 7 836 | 1 926 | 870 | 518 | 207 | 271 | 84 | 12 | 2 | 59 080 |
| 1965 | 16 809 | 8 800 | 23 997 | 7 176 | 1 868 | 801 | 472 | 208 | 254 | 103 | 16 | 2 | 60 506 |
| 1966 | 17 393 | 9 692 | 25 042 | 6 517 | 1 675 | 896 | 494 | 232 | 268 | 74 | 11 | - | 62 294 |
| 1967 | 16 760 | 10 356 | 26 210 | 5 771 | 1 519 | 772 | 499 | 266 | 218 | 74 | 10 | 2 | 62 457 |
| Weduwen | | | | | | | | | | | | | |
| 1950 | 4 | 4 | 63 | 360 | 365 | 547 | 615 | 708 | 1 107 | 386 | 71 | 7 | 4 237 |
| 1960 | 5 | 2 | 45 | 149 | 176 | 304 | 238 | 351 | 874 | 471 | 94 | 3 | 2 712 |
| 1961 | 3 | - | 59 | 110 | 162 | 248 | 253 | 330 | 762 | 490 | 101 | 8 | 2 526 |
| 1962 | - | 8 | 51 | 135 | 188 | 238 | 260 | 277 | 753 | 494 | 93 | 8 | 2 505 |
| 1963 | 5 | 7 | 68 | 128 | 192 | 195 | 295 | 272 | 701 | 438 | 80 | 2 | 2 383 |
| 1964 | 2 | 7 | 51 | 129 | 188 | 243 | 296 | 237 | 693 | 481 | 81 | 5 | 2 413 |
| 1965 | 6 | 5 | 64 | 135 | 172 | 208 | 296 | 261 | 710 | 443 | 87 | 4 | 2 391 |
| 1966 | 7 | 7 | 50 | 145 | 181 | 232 | 286 | 240 | 688 | 481 | 106 | 12 | 2 435 |
| 1967 | 1 | - | 46 | 105 | 158 | 191 | 277 | 285 | 568 | 447 | 99 | 8 | 2 185 |
| Gescheiden vrouwen | | | | | | | | | | | | | |
| 1950 | 2 | 3 | 122 | 642 | 782 | 912 | 708 | 425 | 320 | 59 | 4 | - | 3 979 |
| 1960 | 2 | 1 | 93 | 511 | 719 | 621 | 376 | 379 | 387 | 86 | 8 | 1 | 3 184 |
| 1961 | 1 | 8 | 103 | 541 | 681 | 599 | 371 | 348 | 383 | 89 | 7 | 1 | 3 132 |
| 1962 | 2 | - | 118 | 496 | 715 | 611 | 481 | 309 | 355 | 78 | 9 | 1 | 3 175 |
| 1963 | 2 | 5 | 134 | 537 | 701 | 638 | 478 | 271 | 394 | 87 | 7 | 2 | 3 256 |
| 1964 | 7 | 5 | 126 | 581 | 758 | 705 | 569 | 264 | 393 | 95 | 10 | 2 | 3 515 |
| 1965 | 4 | 3 | 130 | 665 | 789 | 649 | 572 | 278 | 434 | 100 | 13 | 1 | 3 638 |
| 1966 | 3 | 4 | 157 | 634 | 757 | 671 | 505 | 338 | 416 | 99 | 17 | - | 3 601 |
| 1967 | 1 | 5 | 149 | 604 | 760 | 715 | 557 | 352 | 413 | 97 | 14 | - | 3 667 |

Tabel 7. - GEMIDDELDE LEEFTIJD EN MEDIAANLEEFTIJD DER ECHTGENOTEN

| Jaren | Gemiddelde leeftijd | | Mediaanleeftijd | |
|-------|---------------------|------------|-----------------|-------------|
| | Mannen | Vrouwen | Mannen | Vrouwen |
| 1948 | 28 j. 10 m. | 26 j. 1 m. | 25 j. 9 m. | 23 j. 6 m. |
| 1950 | 28 j. 8 m. | 26 j. - | 25 j. 7 m. | 23 j. 4 m. |
| 1960 | 27 j. 8 m. | 25 j. 2 m. | 24 j. 9 m. | 22 j. 7 m. |
| 1961 | 27 j. 7 m. | 25 j. 1 m. | 24 j. 3 m. | 22 j. 7 m. |
| 1962 | 27 j. 7 m. | 25 j. - | 23 j. 8 m. | 21 j. 6 m. |
| 1963 | 27 j. 4 m. | 24 j. 9 m. | 23 j. 8 m. | 21 j. 3 m. |
| 1964 | 27 j. 6 m. | 24 j. 8 m. | 23 j. 7 m. | 21 j. - |
| 1965 | 27 j. 3 m. | 24 j. 2 m. | 23 j. 2 m. | 20 j. 10 m. |
| 1966 | 27 j. - | 24 j. 3 m. | 22 j. 10 m. | 20 j. 9 m. |
| 1967 | 26 j. 9 m. | 24 j. 2 m. | 22 j. 8 m. | 20 j. 8 m. |

Tabel 8. GEMIDDELDE LEEFTIJD VAN DE ECHTGENOTEN NAAR HUN VORIGE BURGERLIJKE STAAT - JAAR 1967

| Burgerlijke staat | Gemiddelde leeftijd |
|---------------------|---------------------|
| ongetrouwde mannen | 24 j. 9 m. |
| ongetrouwde vrouwen | 22 j. 4 m. |
| weduwnaars | 55 j. 10 m. |
| weduwen | 50 j. 4 m. |
| gescheiden mannen | 40 j. 8 m. |
| gescheiden vrouwen | 38 j. 9 m. |

Tabel 9. - GEMIDDELDE LEEFTIJD VAN DE VROUW TEN OPZICHTE VAN DE LEEFTIJD VAN DE MAN

| Leeftijd van de man | Gemiddelde leeftijd van de vrouw | | |
|---------------------|----------------------------------|-------------|-------------|
| | 1965 | 1966 | 1967 |
| 19 j. - | 18 j. 8 m. | 18 j. 9 m. | 18 j. 10 m. |
| 20 j. 6 m. | 19 j. 8 m. | 19 j. 7 m. | 19 j. 9 m. |
| 23 j. - | 21 j. 4 m. | 21 j. 4 m. | 21 j. 4 m. |
| 27 j. 6 m. | 23 j. 8 m. | 23 j. 7 m. | 23 j. 7 m. |
| 32 j. 6 m. | 27 j. 7 m. | 27 j. 9 m. | 27 j. 10 m. |
| 37 j. 6 m. | 32 j. 8 m. | 32 j. 7 m. | 32 j. 7 m. |
| 42 j. 6 m. | 36 j. 7 m. | 37 j. 6 m. | 37 j. 4 m. |
| 47 j. 6 m. | 41 j. 9 m. | 40 j. 5 m. | 40 j. 10 m. |
| 55 j. - | 48 j. 1 m. | 48 j. 10 m. | 48 j. 3 m. |
| 65 j. - | 56 j. 10 m. | 56 j. 11 m. | 56 j. 4 m. |
| 75 j. - | 63 j. 1 m. | 63 j. 9 m. | 63 j. 3 m. |

Tabel 10. - GEMIDDELDE LEEFTIJD VAN DE MAN TEN OPZICHTE VAN DE LEEFTIJD VAN DE VROUW

| Leeftijd van de vrouw | Gemiddelde leeftijd van de man | | |
|-----------------------|--------------------------------|-------------|-------------|
| | 1965 | 1966 | 1967 |
| 17 j. 6 m. | 22 j. 10 m. | 22 j. 9 m. | 22 j. 8 m. |
| 20 j. 6 m. | 23 j. 10 m. | 23 j. 6 m. | 23 j. 5 m. |
| 23 j. - | 25 j. - | 24 j. 10 m. | 24 j. 8 m. |
| 27 j. 6 m. | 28 j. 6 m. | 28 j. 6 m. | 28 j. 5 m. |
| 32 j. 6 m. | 33 j. 11 m. | 34 j. 1 m. | 34 j. 1 m. |
| 37 j. 6 m. | 39 j. 2 m. | 38 j. 10 m. | 39 j. 4 m. |
| 42 j. 6 m. | 43 j. 11 m. | 44 j. 2 m. | 44 j. 7 m. |
| 47 j. 6 m. | 49 j. 1 m. | 49 j. - | 49 j. 7 m. |
| 55 j. - | 56 j. 9 m. | 57 j. 8 m. | 56 j. 11 m. |
| 65 j. - | 65 j. 2 m. | 65 j. 4 m. | 65 j. 6 m. |
| 75 j. - | 71 j. 7 m. | 71 j. 10 m. | 72 j. 5 m. |

Tabel 11. - HUWELIJKEN NAAR DE GEMIDDELDE LEEFTIJD EN DE VORIGE BURGERLIJKE STAAT DER ECHTGENOTEN.

| HUWELIJKEN tussen | 1965 | | | 1966 | | | 1967 | | |
|--|--------------------------------|----------------------------------|------------|--------------------------------|----------------------------------|------------|--------------------------------|----------------------------------|-------------|
| | Gemiddelde leeftijd van de man | Gemiddelde leeftijd van de vrouw | Vershil | Gemiddelde leeftijd van de man | Gemiddelde leeftijd van de vrouw | Vershil | Gemiddelde leeftijd van de man | Gemiddelde leeftijd van de vrouw | Vershil |
| Twee ongetrouwden | 24 j. 10 m. | 23 j. - | 1 j. 10 m. | 24 j. 7 m. | 22 j. - | 2 j. 7 m. | 25 j. 5 m. | 21 j. 11 m. | 2 j. 6 m. |
| Ongetrouwde mannen en weduwen | 39 j. 7 m. | 41 j. - | -1 j. 5 m. | 38 j. 10 m. | 40 j. 10 m. | -2 j. - | 39 j. 5 m. | 41 j. 7 m. | -2 j. 2 m. |
| Ongetrouwde mannen en gescheiden vrouwen | 33 j. 6 m. | 35 j. 3 m. | -1 j. 9 m. | 33 j. 8 m. | 35 j. 5 m. | -1 j. 9 m. | 34 j. - | 35 j. 10 m. | -1 j. 10 m. |
| Weduwnaars en ongetrouwde vrouwen | 49 j. 3 m. | 40 j. 8 m. | 8 j. 7 m. | 50 j. 5 m. | 40 j. 11 m. | 9 j. 6 m. | 50 j. 1 m. | 40 j. 3 m. | 9 j. 10 m. |
| Weduwnaars en weduwen | 59 j. 7 m. | 56 j. - | 3 j. 7 m. | 60 j. 5 m. | 56 j. 6 m. | 3 j. 11 m. | 60 j. 7 m. | 56 j. 6 m. | 4 j. 1 m. |
| Weduwnaars en gescheiden vrouwen | 55 j. 1 m. | 47 j. 5 m. | 7 j. 8 m. | 55 j. 6 m. | 47 j. 11 m. | 7 j. 7 m. | 54 j. 6 m. | 46 j. 9 m. | 7 j. 9 m. |
| Gescheiden mannen en ongetrouwde vr. | 37 j. 5 m. | 29 j. 6 m. | 7 j. 11 m. | 37 j. 7 m. | 29 j. 7 m. | 8 j. - | 37 j. 8 m. | 29 j. 5 m. | 8 j. 3 m. |
| Gescheiden mannen en weduwen | 47 j. 6 m. | 45 j. 7 m. | 1 j. 11 m. | 46 j. 1 m. | 44 j. 6 m. | 1 j. 7 m. | 46 j. 9 m. | 45 j. 8 m. | 1 j. 1 m. |
| Gescheiden mannen en gescheiden vrouwen. | 42 j. 6 m. | 39 j. - | 3 j. 6 m. | 42 j. 4 m. | 38 j. 9 m. | 3 j. 7 m. | 42 j. 6 m. | 39 j. - | 3 j. 6 m. |

Tabel 12. - HUWELIJKEN NAAR DE LEEFTIJD DER ECHTGENOTEN EN HUN VROEGERE BURGERLIJKE STAAT (1967)

| Leeftijd van de echtgenoot | Leeftijd van de echtgenote | | | | | | | | | | | |
|----------------------------|----------------------------|----------------------|----------------------|----------------------|----------------------|----------------------|----------------------|----------------------|----------------------|----------------------|----------------------|--------------|
| | - dan 20 jaar | 20 tot - dan 21 jaar | 21 tot - dan 25 jaar | 25 tot - dan 30 jaar | 30 tot - dan 35 jaar | 35 tot - dan 40 jaar | 40 tot - dan 45 jaar | 45 tot - dan 50 jaar | 50 tot - dan 60 jaar | 60 tot - dan 70 jaar | 70 tot - dan 80 jaar | 80 jaar en + |

Totaal aantal huwelijken

| | | | | | | | | | | | | |
|-----------------|--------|--------|--------|-------|-------|-------|-------|-----|-------|-----|-----|----|
| - dan 20 j. | 2 566 | 571 | 505 | 37 | 6 | - | 1 | - | - | - | - | - |
| 20 tot - 21 j. | 3 053 | 1 394 | 1 457 | 86 | 13 | 1 | - | - | - | - | - | - |
| 21 tot - 25 j. | 9 018 | 6 587 | 15 927 | 1 774 | 176 | 37 | 14 | 2 | - | 1 | - | - |
| 25 tot - 30 j. | 1 767 | 1 530 | 7 020 | 2 787 | 566 | 152 | 54 | 24 | 4 | 1 | - | - |
| 30 tot - 35 j. | 244 | 223 | 1 076 | 1 059 | 728 | 321 | 134 | 35 | 19 | 1 | - | - |
| 35 tot - 40 j. | 79 | 34 | 268 | 461 | 502 | 465 | 223 | 68 | 42 | 2 | - | - |
| 40 tot - 45 j. | 19 | 12 | 97 | 163 | 269 | 356 | 339 | 158 | 75 | 4 | - | - |
| 45 tot - 50 j. | 8 | 6 | 31 | 81 | 96 | 191 | 240 | 195 | 100 | 10 | 1 | - |
| 50 tot - 60 j. | 5 | 2 | 18 | 25 | 59 | 131 | 242 | 313 | 506 | 100 | 4 | - |
| 60 tot - 70 j. | 2 | - | 4 | 7 | 21 | 19 | 73 | 94 | 392 | 343 | 36 | 1 |
| 70 tot - 80 j. | - | 1 | 1 | - | 1 | 3 | 13 | 13 | 54 | 139 | 67 | 4 |
| 80 j. en + | 1 | 1 | 1 | - | - | 2 | - | 1 | 7 | 17 | 15 | 5 |
| Totaal vrouwen: | 16 762 | 10 361 | 26 405 | 6 480 | 2 437 | 1 678 | 1 333 | 903 | 1 199 | 618 | 123 | 10 |

Totaal huwelijken van ongehuwde mannen

| | | | | | | | | | | | | |
|-----------------|--------|--------|--------|-------|-------|-----|-----|-----|-----|----|----|---|
| - dan 20 j. | 2 566 | 571 | 505 | 37 | 6 | - | 1 | - | - | - | - | - |
| 20 tot - 21 j. | 3 051 | 1 394 | 1 457 | 86 | 13 | 1 | - | - | - | - | - | - |
| 21 tot - 25 j. | 8 997 | 6 574 | 15 894 | 1 765 | 171 | 36 | 13 | 2 | - | 1 | - | - |
| 25 tot - 30 j. | 1 700 | 1 501 | 6 848 | 2 672 | 495 | 137 | 49 | 20 | 3 | 1 | - | - |
| 30 tot - 35 j. | 202 | 188 | 905 | 846 | 544 | 229 | 95 | 26 | 15 | 1 | - | - |
| 35 tot - 40 j. | 50 | 24 | 165 | 252 | 297 | 252 | 140 | 39 | 26 | 1 | - | - |
| 40 tot - 45 j. | 10 | 7 | 46 | 54 | 108 | 150 | 138 | 76 | 46 | 2 | - | - |
| 45 tot - 50 j. | 2 | 3 | 9 | 24 | 27 | 53 | 61 | 50 | 33 | 6 | 1 | - |
| 50 tot - 60 j. | 1 | - | 4 | 5 | 11 | 30 | 39 | 52 | 96 | 31 | 1 | - |
| 60 tot - 70 j. | - | - | 2 | 1 | 2 | 3 | 3 | 12 | 30 | 33 | 5 | - |
| 70 tot - 80 j. | - | 1 | - | - | - | - | 2 | 3 | 2 | 3 | 4 | 1 |
| 80 jaar en + | 1 | 1 | - | - | - | 1 | - | - | 2 | 3 | 1 | - |
| Totaal vrouwen: | 16 580 | 10 264 | 25 835 | 5 742 | 1 674 | 892 | 541 | 280 | 253 | 82 | 12 | 1 |

Tabel 12. -(vervolg)

| Leeftijd van de echtgenote | | | | | | | | | | | | | |
|---|---------------|----------------------|----------------------|----------------------|----------------------|----------------------|----------------------|----------------------|----------------------|----------------------|----------------------|--------------|---------------|
| Totaal mannen | - dan 20 jaar | 20 tot - dan 21 jaar | 21 tot - dan 25 jaar | 25 tot - dan 30 jaar | 30 tot - dan 35 jaar | 35 tot - dan 40 jaar | 40 tot - dan 45 jaar | 45 tot - dan 50 jaar | 50 tot - dan 60 jaar | 60 tot - dan 70 jaar | 70 tot - dan 80 jaar | 80 jaar en + | Totaal mannen |
| Totaal aantal huwelijken van ongehuwde vrouwen | | | | | | | | | | | | | |
| 3 686 | 2 566 | 571 | 503 | 30 | 2 | - | - | - | - | - | - | - | 3 672 |
| 6 004 | 3 053 | 1 394 | 1 448 | 74 | 9 | 1 | - | - | - | - | - | - | 5 979 |
| 33 536 | 9 017 | 6 587 | 15 859 | 1 655 | 122 | 18 | 5 | 2 | - | - | - | - | 33 265 |
| 13 905 | 1 767 | 1 528 | 6 955 | 2 585 | 357 | 58 | 14 | 7 | 1 | - | - | - | 13 272 |
| 3 840 | 243 | 221 | 1 051 | 896 | 482 | 136 | 42 | 9 | 2 | - | - | - | 3 082 |
| 2 144 | 79 | 33 | 257 | 345 | 315 | 225 | 77 | 10 | 6 | - | - | - | 1 347 |
| 1 492 | 19 | 12 | 91 | 111 | 133 | 175 | 123 | 50 | 9 | 1 | - | - | 724 |
| 959 | 8 | 6 | 25 | 54 | 51 | 85 | 86 | 47 | 14 | 2 | - | - | 378 |
| 1 405 | 5 | 2 | 17 | 16 | 31 | 62 | 113 | 100 | 82 | 4 | - | - | 432 |
| 992 | 2 | - | 3 | 5 | 16 | 8 | 31 | 33 | 84 | 39 | - | - | 221 |
| 296 | - | 1 | - | - | 1 | 2 | 8 | 7 | 16 | 22 | 8 | - | 65 |
| 50 | 1 | 1 | 1 | - | - | 2 | - | 1 | 4 | 6 | 2 | 2 | 20 |
| 68 309 | 16 760 | 10 356 | 26 210 | 5 771 | 1 519 | 772 | 499 | 266 | 218 | 74 | 10 | 2 | 62 457 |
| Huwelijken van ongehuwde mannen met ongehuwde vrouwen | | | | | | | | | | | | | |
| 3 686 | 2 566 | 571 | 503 | 30 | 2 | - | - | - | - | - | - | - | 3 672 |
| 6 002 | 3 051 | 1 394 | 1 448 | 74 | 9 | 1 | - | - | - | - | - | - | 5 977 |
| 33 453 | 8 996 | 6 574 | 15 826 | 1 647 | 119 | 17 | 5 | 2 | - | - | - | - | 33 186 |
| 13 426 | 1 700 | 1 499 | 6 799 | 2 504 | 338 | 55 | 12 | 5 | 1 | - | - | - | 12 913 |
| 3 051 | 201 | 188 | 893 | 768 | 417 | 116 | 34 | 6 | 2 | - | - | - | 2 625 |
| 1 246 | 50 | 23 | 160 | 212 | 220 | 164 | 53 | 6 | 5 | - | - | - | 893 |
| 637 | 10 | 7 | 44 | 45 | 72 | 102 | 69 | 29 | 7 | 1 | - | - | 386 |
| 269 | 2 | 3 | 8 | 18 | 17 | 28 | 34 | 22 | 2 | 1 | - | - | 135 |
| 270 | 1 | - | 4 | 4 | 7 | 14 | 20 | 24 | 27 | 1 | - | - | 102 |
| 91 | - | - | 2 | 1 | 2 | 1 | 1 | 5 | 9 | 12 | - | - | 33 |
| 16 | - | 1 | - | - | - | - | 1 | 1 | 1 | - | - | - | 4 |
| 9 | 1 | 1 | - | - | - | 1 | - | - | 2 | 2 | - | - | 7 |
| 62 156 | 16 578 | 10 261 | 25 687 | 5 303 | 1 203 | 499 | 229 | 100 | 56 | 17 | - | - | 59 933 |

Tabel 12.- (vervolg)

| Leeftijd van de echtgenoot | Leeftijd van de echtgenote | | | | | | | | | | | |
|----------------------------|----------------------------|----------------------|----------------------|----------------------|----------------------|----------------------|----------------------|----------------------|----------------------|----------------------|----------------------|--------------|
| | - dan 20 jaar | 20 tot - dan 21 jaar | 21 tot - dan 25 jaar | 25 tot - dan 30 jaar | 30 tot - dan 35 jaar | 35 tot - dan 40 jaar | 40 tot - dan 45 jaar | 45 tot - dan 50 jaar | 50 tot - dan 60 jaar | 60 tot - dan 70 jaar | 70 tot - dan 80 jaar | 80 jaar en + |

Totaal aantal huwelijken van weduwen

| | | | | | | | | | | | | |
|------------------|---|---|----|-----|-----|-----|-----|-----|-----|-----|----|---|
| - dan 20 j. | - | - | 1 | 3 | 1 | - | 1 | - | - | - | - | - |
| 20 tot - 21 j. | - | - | 4 | 2 | 1 | - | - | - | - | - | - | - |
| 21 tot - 25 j. | - | - | 19 | 22 | 8 | 5 | 5 | - | - | 1 | - | - |
| 25 tot - 30 j. | - | - | 12 | 33 | 35 | 20 | 7 | 5 | 1 | 1 | - | - |
| 30 tot - 35 j. | 1 | - | 6 | 22 | 40 | 39 | 24 | 11 | 6 | 1 | - | - |
| 35 tot - 40 j. | - | - | 2 | 14 | 33 | 42 | 45 | 18 | 16 | 1 | - | - |
| 40 tot - 45 j. | - | - | - | 7 | 30 | 38 | 79 | 49 | 29 | 1 | - | - |
| 45 tot - 50 j. | - | - | - | 2 | 4 | 28 | 54 | 65 | 41 | 5 | 1 | - |
| 50 tot - 60 j. | - | - | 1 | - | 6 | 17 | 48 | 102 | 242 | 69 | 4 | - |
| 60 tot - 70 j. | - | - | - | - | - | 2 | 14 | 34 | 210 | 255 | 32 | 1 |
| 70 tot - 80 j. | - | - | 1 | - | - | - | - | 1 | 22 | 104 | 51 | 4 |
| 80 j. en + | - | - | - | - | - | - | - | - | 1 | 9 | 11 | 3 |
| Totaal vrouwen : | 1 | - | 46 | 105 | 158 | 191 | 277 | 285 | 568 | 447 | 99 | 8 |

Huwelijken van ongehuwde mannen met weduwen

| | | | | | | | | | | | | |
|------------------|---|---|----|----|----|-----|-----|----|----|----|---|---|
| - dan 20 j. | - | - | 1 | 3 | 1 | - | 1 | - | - | - | - | - |
| 20 tot - 21 j. | - | - | 4 | 2 | 1 | - | - | - | - | - | - | - |
| 21 tot - 25 j. | - | - | 19 | 22 | 8 | 5 | 4 | - | - | 1 | - | - |
| 25 tot - 30 j. | - | - | 10 | 26 | 28 | 17 | 7 | 4 | 1 | 1 | - | - |
| 30 tot - 35 j. | 1 | - | 4 | 14 | 23 | 29 | 17 | 10 | 6 | 1 | - | - |
| 35 tot - 40 j. | - | - | 2 | 12 | 20 | 21 | 26 | 13 | 9 | - | - | - |
| 40 tot - 45 j. | - | - | - | 2 | 13 | 14 | 32 | 27 | 17 | 1 | - | - |
| 45 tot - 50 j. | - | - | - | - | - | 11 | 14 | 11 | 17 | 4 | 1 | - |
| 50 tot - 60 j. | - | - | - | - | - | 7 | 10 | 13 | 32 | 18 | 1 | - |
| 60 tot - 70 j. | - | - | - | - | - | - | 2 | 4 | 12 | 15 | 3 | - |
| 70 tot - 80 j. | - | - | - | - | - | - | - | - | 1 | 2 | 4 | 1 |
| 80 jaar en + | - | - | - | - | - | - | - | - | - | - | - | - |
| Totaal vrouwen : | 1 | - | 40 | 81 | 94 | 104 | 113 | 82 | 95 | 43 | 9 | 1 |

Tabel 12.- (vervolg)

Leeftijd van de echtgenote

| Totaal mannen | - dan 20 jaar | 20 tot - dan 21 jaar | 21 tot - dan 25 jaar | 25 tot - dan 30 jaar | 30 tot - dan 35 jaar | 35 tot - dan 40 jaar | 40 tot - dan 45 jaar | 45 tot - dan 50 jaar | 50 tot - dan 60 jaar | 60 tot - dan 70 jaar | 70 tot - dan 80jaar | 80 jaar en + | Totaal mannen |
|---------------|---------------|----------------------|----------------------|----------------------|----------------------|----------------------|----------------------|----------------------|----------------------|----------------------|---------------------|--------------|---------------|
|---------------|---------------|----------------------|----------------------|----------------------|----------------------|----------------------|----------------------|----------------------|----------------------|----------------------|---------------------|--------------|---------------|

Totaal aantal huwelijken van gescheiden vrouwen

| | | | | | | | | | | | | | |
|-------|---|---|-----|-----|-----|-----|-----|-----|-----|----|----|---|-------|
| 6 | - | - | 1 | 4 | 3 | - | - | - | - | - | - | - | 8 |
| 7 | - | - | 5 | 10 | 3 | - | - | - | - | - | - | - | 18 |
| 60 | 1 | - | 49 | 97 | 46 | 14 | 4 | - | - | - | - | - | 211 |
| 114 | - | 2 | 53 | 169 | 174 | 74 | 33 | 12 | 2 | - | - | - | 519 |
| 150 | - | 2 | 19 | 141 | 206 | 146 | 68 | 15 | 11 | - | - | - | 608 |
| 171 | - | 1 | 9 | 102 | 154 | 198 | 101 | 40 | 20 | 1 | - | - | 626 |
| 233 | - | - | 6 | 45 | 106 | 143 | 137 | 59 | 37 | 2 | - | - | 535 |
| 200 | - | - | 6 | 25 | 41 | 78 | 100 | 83 | 45 | 3 | - | - | 381 |
| 489 | - | - | - | 9 | 22 | 52 | 81 | 111 | 182 | 27 | - | - | 484 |
| 548 | - | - | 1 | 2 | 5 | 9 | 28 | 27 | 98 | 49 | 4 | - | 223 |
| 183 | - | - | - | - | - | 1 | 5 | 5 | 16 | 13 | 8 | - | 48 |
| 24 | - | - | - | - | - | - | - | - | 2 | 2 | 2 | - | 6 |
| 2 185 | 1 | 5 | 149 | 604 | 760 | 715 | 557 | 352 | 413 | 97 | 14 | - | 3 667 |

Huwelijken van ongehuwde mannen met gescheiden vrouwen

| | | | | | | | | | | | | | |
|-----|---|---|-----|-----|-----|-----|-----|----|-----|----|---|---|-------|
| 6 | - | - | 1 | 4 | 3 | - | - | - | - | - | - | - | 8 |
| 7 | - | - | 5 | 10 | 3 | - | - | - | - | - | - | - | 18 |
| 59 | 1 | - | 49 | 96 | 44 | 14 | 4 | - | - | - | - | - | 208 |
| 94 | - | 2 | 39 | 142 | 129 | 65 | 30 | 11 | 1 | - | - | - | 419 |
| 105 | - | - | 8 | 64 | 104 | 84 | 44 | 10 | 7 | - | - | - | 321 |
| 103 | - | 1 | 3 | 28 | 57 | 67 | 61 | 20 | 12 | 1 | - | - | 250 |
| 106 | - | - | 2 | 7 | 23 | 34 | 37 | 20 | 22 | - | - | - | 145 |
| 58 | - | - | 1 | 6 | 10 | 14 | 13 | 17 | 14 | 1 | - | - | 76 |
| 81 | - | - | - | 1 | 4 | 9 | 9 | 15 | 37 | 12 | - | - | 87 |
| 36 | - | - | - | - | - | 2 | - | 3 | 9 | 6 | 2 | - | 22 |
| 8 | - | - | - | - | - | - | 1 | 2 | - | 1 | - | - | 4 |
| - | - | - | - | - | - | - | - | - | - | 1 | 1 | - | 2 |
| 663 | 1 | 3 | 108 | 358 | 377 | 289 | 199 | 98 | 102 | 22 | 3 | - | 1 560 |

Tabel 12. - (vervolg)

| Leeftijd van de echtgenoot | Leeftijd van de echtgenote | | | | | | | | | | | |
|----------------------------|----------------------------|----------------------|----------------------|----------------------|----------------------|----------------------|----------------------|----------------------|----------------------|----------------------|----------------------|--------------|
| | - dan 20 jaar | 20 tot - dan 21 jaar | 21 tot - dan 25 jaar | 25 tot - dan 30 jaar | 30 tot - dan 35 jaar | 35 tot - dan 40 jaar | 40 tot - dan 45 jaar | 45 tot - dan 50 jaar | 50 tot - dan 60 jaar | 60 tot - dan 70 jaar | 70 tot - dan 80 jaar | 80 jaar en + |

Totaal aantal huwelijken van weduwnaars

| | | | | | | | | | | | | | |
|------------------|----|----|----|-----|-----|-----|-----|-----|-----|-----|-----|---|---|
| - dan 20 j. | - | - | - | - | - | - | - | - | - | - | - | - | - |
| 20 tot - 21 j. | 1 | - | - | - | - | - | - | - | - | - | - | - | - |
| 21 tot - 25 j. | 3 | 2 | 6 | 1 | 2 | - | - | - | - | - | - | - | - |
| 25 tot - 30 j. | 6 | 5 | 20 | 19 | 5 | 2 | 1 | - | - | - | - | - | - |
| 30 tot - 35 j. | 5 | 4 | 16 | 21 | 23 | 11 | 4 | - | - | - | - | - | - |
| 35 tot - 40 j. | 3 | 2 | 25 | 31 | 44 | 40 | 12 | 6 | 1 | - | - | - | - |
| 40 tot - 45 j. | 2 | 1 | 12 | 19 | 34 | 61 | 70 | 26 | 8 | - | - | - | - |
| 45 tot - 50 j. | 1 | 1 | 9 | 21 | 23 | 49 | 66 | 63 | 25 | 2 | - | - | - |
| 50 tot - 60 j. | 2 | - | 6 | 9 | 17 | 50 | 122 | 172 | 272 | 52 | 2 | - | - |
| 60 tot - 70 j. | 2 | - | - | 3 | 11 | 11 | 45 | 64 | 298 | 281 | 29 | 1 | 1 |
| 70 tot - 80 j. | - | - | 1 | - | 1 | 2 | 11 | 9 | 47 | 128 | 59 | 3 | 3 |
| 80 j. en + | - | - | 1 | - | - | 1 | - | 1 | 5 | 14 | 14 | 4 | 4 |
| Totaal vrouwen : | 25 | 15 | 96 | 124 | 160 | 227 | 331 | 341 | 656 | 477 | 104 | 8 | 8 |

Totaal aantal huwelijken van gescheiden mannen

| | | | | | | | | | | | | | |
|------------------|-----|----|-----|-----|-----|-----|-----|-----|-----|----|---|---|---|
| - dan 20 j. | - | - | - | - | - | - | - | - | - | - | - | - | - |
| 20 tot - 21 j. | 1 | - | - | - | - | - | - | - | - | - | - | - | - |
| 21 tot - 25 j. | 18 | 11 | 27 | 8 | 3 | 1 | 1 | - | - | - | - | - | - |
| 25 tot - 30 j. | 61 | 24 | 152 | 96 | 66 | 13 | 4 | 4 | 1 | - | - | - | - |
| 30 tot - 35 j. | 37 | 31 | 155 | 192 | 161 | 81 | 35 | 9 | 4 | - | - | - | - |
| 35 tot - 40 j. | 26 | 8 | 78 | 178 | 161 | 173 | 71 | 23 | 15 | 1 | - | - | - |
| 40 tot - 45 j. | 7 | 4 | 39 | 90 | 127 | 145 | 131 | 56 | 21 | 2 | - | - | - |
| 45 tot - 50 j. | 5 | 2 | 13 | 36 | 46 | 89 | 113 | 82 | 42 | 2 | - | - | - |
| 50 tot - 60 j. | 2 | 2 | 8 | 11 | 31 | 51 | 81 | 89 | 138 | 17 | 1 | - | - |
| 60 tot - 70 j. | - | - | 2 | 3 | 8 | 5 | 25 | 18 | 64 | 29 | 2 | - | - |
| 70 tot - 80 j. | - | - | - | - | - | 1 | - | 1 | 5 | 8 | 4 | - | - |
| 80 jaar en + | - | - | - | - | - | - | - | - | - | - | - | - | 1 |
| Totaal vrouwen : | 157 | 82 | 474 | 614 | 603 | 559 | 461 | 282 | 290 | 59 | 7 | 1 | 1 |

Tabel 12. - (vervolg)

Leeftijd van de echtgenote

| Totaal mannen | - dan 20 jaar | 20 tot - dan 21 jaar | 21 tot - dan 25 jaar | 25 tot - dan 30 jaar | 30 tot - dan 35 jaar | 35 tot - dan 40 jaar | 40 tot - dan 45 jaar | 45 tot - dan 50 jaar | 50 tot - dan 60 jaar | 60 tot - dan 70 jaar | 70 tot - dan 80 jaar | 80 jaar en + | Totaal mannen |
|---------------|---------------|----------------------|----------------------|----------------------|----------------------|----------------------|----------------------|----------------------|----------------------|----------------------|----------------------|--------------|---------------|
| - | - | - | - | - | - | - | - | - | - | - | - | - | - |
| 1 | 1 | - | - | - | - | - | - | - | - | - | - | - | 1 |
| 14 | 3 | 2 | 6 | 1 | 2 | - | - | - | - | - | - | - | 14 |
| 58 | 6 | 5 | 18 | 15 | 1 | - | 1 | - | - | - | - | - | 46 |
| 84 | 5 | 3 | 16 | 19 | 10 | 5 | 1 | - | - | - | - | - | 59 |
| 164 | 3 | 2 | 25 | 24 | 31 | 21 | 4 | 1 | - | - | - | - | 111 |
| 233 | 2 | 1 | 11 | 12 | 15 | 31 | 27 | 9 | 1 | - | - | - | 109 |
| 260 | 1 | 1 | 6 | 13 | 12 | 22 | 26 | 14 | 5 | 1 | - | - | 101 |
| 704 | 2 | - | 5 | 6 | 9 | 28 | 55 | 55 | 40 | 2 | - | - | 202 |
| 745 | 2 | - | - | 2 | 8 | 5 | 19 | 21 | 60 | 22 | - | - | 139 |
| 261 | - | - | - | - | 1 | 1 | 7 | 6 | 14 | 20 | 8 | - | 57 |
| 40 | - | - | 1 | - | - | 1 | - | 1 | 2 | 4 | 2 | 2 | 13 |
| 2 564 | 25 | 14 | 88 | 92 | 89 | 114 | 140 | 107 | 122 | 49 | 10 | 2 | 852 |

Huwelijken van weduwnaars met ongehuwde vrouwen

| Totaal mannen | - dan 20 jaar | 20 tot - dan 21 jaar | 21 tot - dan 25 jaar | 25 tot - dan 30 jaar | 30 tot - dan 35 jaar | 35 tot - dan 40 jaar | 40 tot - dan 45 jaar | 45 tot - dan 50 jaar | 50 tot - dan 60 jaar | 60 tot - dan 70 jaar | 70 tot - dan 80 jaar | 80 jaar en + | Totaal mannen |
|---------------|---------------|----------------------|----------------------|----------------------|----------------------|----------------------|----------------------|----------------------|----------------------|----------------------|----------------------|--------------|---------------|
| - | - | - | - | - | - | - | - | - | - | - | - | - | - |
| 1 | 1 | - | - | - | - | - | - | - | - | - | - | - | 1 |
| 69 | 18 | 11 | 27 | 7 | 1 | 1 | - | - | - | - | - | - | 65 |
| 421 | 61 | 24 | 138 | 66 | 18 | 3 | 1 | 2 | - | - | - | - | 313 |
| 705 | 37 | 30 | 142 | 109 | 55 | 15 | 7 | 3 | - | - | - | - | 398 |
| 734 | 26 | 8 | 72 | 109 | 64 | 40 | 20 | 3 | 1 | - | - | - | 343 |
| 622 | 7 | 4 | 36 | 54 | 46 | 42 | 27 | 12 | 1 | - | - | - | 229 |
| 430 | 5 | 2 | 11 | 23 | 22 | 35 | 26 | 11 | 7 | - | - | - | 142 |
| 431 | 2 | 2 | 8 | 6 | 15 | 20 | 38 | 21 | 15 | 1 | - | - | 128 |
| 156 | - | - | 1 | 2 | 6 | 2 | 11 | 7 | 15 | 5 | - | - | 49 |
| 19 | - | - | - | - | - | 1 | - | - | 1 | 2 | - | - | 4 |
| 1 | - | - | - | - | - | - | - | - | - | - | - | - | - |
| 3 589 | 157 | 81 | 435 | 376 | 227 | 159 | 130 | 59 | 40 | 8 | - | - | 1 672 |

Tabel 12.- (vervolg)

| Leeftijd van de echtgenoot | Leeftijd van de echtgenote | | | | | | | | | | | |
|----------------------------|----------------------------|----------------------|----------------------|----------------------|----------------------|----------------------|----------------------|----------------------|----------------------|----------------------|----------------------|--------------|
| | - dan 20 jaar | 20 tot - dan 21 jaar | 21 tot - dan 25 jaar | 25 tot - dan 30 jaar | 30 tot - dan 35 jaar | 35 tot - dan 40 jaar | 40 tot - dan 45 jaar | 45 tot - dan 50 jaar | 50 tot - dan 60 jaar | 60 tot - dan 70 jaar | 70 tot - dan 80 jaar | 80 jaar en + |

Huwelijken van weduwnaars met weduwen

| | | | | | | | | | | | | |
|------------------|---|---|---|---|----|----|----|-----|-----|-----|----|---|
| - dan 20 j. | - | - | - | - | - | - | - | - | - | - | - | - |
| 20 tot - 21 j. | - | - | - | - | - | - | - | - | - | - | - | - |
| 21 tot - 25 j. | - | - | - | - | - | - | - | - | - | - | - | - |
| 25 tot - 30 j. | - | - | - | - | 1 | 1 | - | - | - | - | - | - |
| 30 tot - 35 j. | - | - | - | 1 | 3 | 3 | 1 | - | - | - | - | - |
| 35 tot - 40 j. | - | - | - | 1 | 6 | 8 | 3 | 2 | - | - | - | - |
| 40 tot - 45 j. | - | - | - | 1 | 10 | 17 | 25 | 10 | 5 | - | - | - |
| 45 tot - 50 j. | - | - | - | - | 2 | 12 | 24 | 34 | 15 | 1 | - | - |
| 50 tot - 60 j. | - | - | 1 | - | 4 | 5 | 31 | 75 | 179 | 42 | 2 | - |
| 60 tot - 70 j. | - | - | - | - | - | 2 | 9 | 27 | 182 | 226 | 28 | 1 |
| 70 tot - 80 j. | - | - | 1 | - | - | - | - | 1 | 20 | 96 | 44 | 3 |
| 80 j. en + | - | - | - | - | - | - | - | - | 1 | 9 | 11 | 2 |
| Totaal vrouwen : | - | - | 2 | 3 | 26 | 48 | 93 | 149 | 402 | 374 | 85 | 6 |

Huwelijken van gescheiden mannen met weduwen

| | | | | | | | | | | | | |
|------------------|---|---|---|----|----|----|----|----|----|----|---|---|
| - dan 20 j. | - | - | - | - | - | - | - | - | - | - | - | - |
| 20 tot - 21 j. | - | - | - | - | - | - | - | - | - | - | - | - |
| 21 tot - 25 j. | - | - | - | - | - | - | 1 | - | - | - | - | - |
| 25 tot - 30 j. | - | - | 2 | 7 | 6 | 2 | - | 1 | - | - | - | - |
| 30 tot - 35 j. | - | - | 2 | 7 | 14 | 7 | 6 | 1 | - | - | - | - |
| 35 tot - 40 j. | - | - | - | 1 | 7 | 13 | 16 | 3 | 7 | 1 | - | - |
| 40 tot - 45 j. | - | - | - | 4 | 7 | 7 | 22 | 12 | 7 | - | - | - |
| 45 tot - 50 j. | - | - | - | 2 | 2 | 5 | 16 | 20 | 9 | - | - | - |
| 50 tot - 60 j. | - | - | - | - | 2 | 5 | 7 | 14 | 31 | 9 | 1 | - |
| 60 tot - 70 j. | - | - | - | - | - | - | 3 | 3 | 16 | 14 | 1 | - |
| 70 tot - 80 j. | - | - | - | - | - | - | - | - | 1 | 6 | 3 | - |
| 80 jaar en + | - | - | - | - | - | - | - | - | - | - | - | 1 |
| Totaal vrouwen : | - | - | 4 | 21 | 38 | 39 | 71 | 54 | 71 | 30 | 5 | 1 |

Tabel 12.- (vervolg)

Leeftijd van de echtgenote

| Totaal mannen | - dan 20 jaar | 20 tot - dan 21 jaar | 21 tot - dan 25 jaar | 25 tot - dan 30 jaar | 30 tot - dan 35 jaar | 35 tot - dan 40 jaar | 40 tot - dan 45 jaar | 45 tot - dan 50 jaar | 50 tot - dan 60 jaar | 60 tot - dan 70 jaar | 70 tot - dan 80 jaar | 80 jaar en + | Totaal mannen |
|---------------|---------------|----------------------|----------------------|----------------------|----------------------|----------------------|----------------------|----------------------|----------------------|----------------------|----------------------|--------------|---------------|
| - | - | - | - | - | - | - | - | - | - | - | - | - | - |
| - | - | - | - | - | - | - | - | - | - | - | - | - | - |
| - | - | - | - | - | - | - | - | - | - | - | - | - | - |
| 2 | - | - | 2 | 4 | 3 | 1 | - | - | - | - | - | - | 10 |
| 8 | - | 1 | - | 1 | 10 | 3 | 2 | - | - | - | - | - | 17 |
| 20 | - | - | - | 6 | 7 | 11 | 5 | 3 | 1 | - | - | - | 33 |
| 68 | - | - | 11 | 6 | 9 | 13 | 18 | 7 | 2 | - | - | - | 56 |
| 88 | - | - | 3 | 8 | 9 | 15 | 16 | 15 | 5 | - | - | - | 71 |
| 339 | - | - | - | 3 | 4 | 17 | 36 | 42 | 53 | 8 | - | - | 163 |
| 475 | - | - | - | 1 | 3 | 4 | 17 | 16 | 56 | 33 | 1 | - | 131 |
| 165 | - | - | - | - | - | 1 | 4 | 2 | 13 | 12 | 7 | - | 39 |
| 23 | - | - | - | - | - | - | - | - | 2 | 1 | 1 | - | 4 |
| 1 188 | - | 1 | 6 | 29 | 45 | 65 | 98 | 85 | 132 | 54 | 9 | - | 524 |

Huwelijken van weduwnaars met gescheiden vrouwen

| | | | | | | | | | | | | | |
|-----|---|---|----|-----|-----|-----|-----|-----|-----|----|---|---|-------|
| - | - | - | - | - | - | - | - | - | - | - | - | - | - |
| - | - | - | - | - | - | - | - | - | - | - | - | - | - |
| 1 | - | - | - | 1 | 2 | - | - | - | - | - | - | - | 3 |
| 18 | - | - | 12 | 23 | 42 | 8 | 3 | 1 | 1 | - | - | - | 90 |
| 37 | - | 1 | 11 | 76 | 92 | 59 | 22 | 5 | 4 | - | - | - | 270 |
| 48 | - | - | 6 | 68 | 90 | 120 | 35 | 17 | 7 | - | - | - | 343 |
| 59 | - | - | 3 | 32 | 74 | 96 | 82 | 32 | 13 | 2 | - | - | 334 |
| 54 | - | - | 2 | 11 | 22 | 49 | 71 | 51 | 26 | 2 | - | - | 234 |
| 69 | - | - | - | 5 | 14 | 26 | 36 | 54 | 92 | 7 | - | - | 234 |
| 37 | - | - | 1 | 1 | 2 | 3 | 11 | 8 | 33 | 10 | 1 | - | 70 |
| 10 | - | - | - | - | - | - | - | 1 | 3 | - | 1 | - | 5 |
| 1 | - | - | - | - | - | - | - | - | - | - | - | - | - |
| 334 | - | 1 | 35 | 217 | 338 | 361 | 260 | 169 | 179 | 21 | 2 | - | 1 583 |

Huwelijken van gescheiden mannen met gescheiden vrouwen

Tabel 13.- HUWELIJKEN NAAR GEBORTEJAAR, LEEFTIJD EN VORIGE BURGERLIJKE STAAT VAN DE ECHTGENOTEN (jaar 1967)

| GEBORTEJAAR | Leeftijd in volle jaren | Vorige burgerlijke staat van de echtgenoot | | | | Vorige burgerlijke staat van de echtgenote | | | |
|-------------|----------------------------------|--|----------|-----------|------------|--|----------|--------|------------|
| | | Totaal | Ongehuwd | Weduwnaar | Gescheiden | Totaal | Ongehuwd | Weduwe | Gescheiden |
| 1953 | 13 | - | - | - | - | - | - | - | - |
| | 14 | - | - | - | - | 6 | 6 | - | - |
| 1952 | 14 | - | - | - | - | 2 | 2 | - | - |
| | 15 | - | - | - | - | 71 | 71 | - | - |
| 1951 | 15 | 2 | 2 | - | - | 83 | 83 | - | - |
| | 16 | 7 | 7 | - | - | 331 | 331 | - | - |
| 1950 | 16 | 10 | 10 | - | - | 471 | 471 | - | - |
| | 17 | 55 | 55 | - | - | 1 023 | 1 023 | - | - |
| 1949 | 17 | 88 | 88 | - | - | 1 232 | 1 232 | - | - |
| | 18 | 524 | 524 | - | - | 2 519 | 2 519 | - | - |
| 1948 | 18 | 512 | 512 | - | - | 2 765 | 2 764 | 1 | - |
| | 19 | 1 055 | 1 055 | - | - | 4 019 | 4 018 | - | 1 |
| 1947 | 19 | 1 433 | 1 433 | - | - | 4 240 | 4 240 | - | - |
| | 20 | 2 722 | 2 722 | - | - | 5 423 | 5 420 | - | 3 |
| 1946 | 20 | 3 282 | 3 280 | 1 | 1 | 4 938 | 4 936 | - | 2 |
| | 21 | 5 285 | 5 285 | - | - | 6 270 | 6 264 | 2 | 4 |
| 1945 | 21 | 4 235 | 4 234 | 1 | - | 4 058 | 4 049 | 6 | 3 |
| | 22 | 4 877 | 4 872 | 2 | 3 | 4 147 | 4 130 | 4 | 13 |
| 1944 | 22 | 4 287 | 4 278 | 3 | 6 | 3 014 | 2 984 | 10 | 20 |
| | 23 | 4 761 | 4 744 | 3 | 14 | 3 277 | 3 245 | 8 | 24 |
| 1943 | 23 | 3 726 | 3 712 | 3 | 11 | 2 186 | 2 158 | 6 | 22 |
| | 24 | 3 798 | 3 779 | 1 | 18 | 2 134 | 2 096 | 5 | 33 |
| 1942 | 24 | 2 567 | 2 549 | 1 | 17 | 1 319 | 1 284 | 5 | 30 |
| | 25 | 2 683 | 2 663 | 3 | 17 | 1 255 | 1 207 | 8 | 40 |
| 1941 | 25 | 1 794 | 1 771 | 3 | 20 | 841 | 793 | 8 | 40 |
| | 26 | 1 810 | 1 777 | 7 | 26 | 809 | 746 | 7 | 56 |
| 1940 | 26 | 1 346 | 1 318 | 2 | 26 | 637 | 582 | 6 | 49 |
| | 27 | 1 538 | 1 479 | 5 | 54 | 681 | 609 | 8 | 64 |
| 1939 | 27 | 1 207 | 1 148 | 9 | 50 | 530 | 451 | 17 | 62 |
| | 28 | 1 175 | 1 115 | 8 | 52 | 546 | 460 | 7 | 79 |
| 1938 | 28 | 908 | 845 | 8 | 55 | 423 | 346 | 12 | 65 |
| | 29 | 788 | 721 | 6 | 61 | 450 | 340 | 20 | 90 |
| 1937 | 29 | 656 | 589 | 7 | 60 | 308 | 237 | 12 | 59 |
| | 30 | 602 | 536 | 3 | 63 | 326 | 243 | 10 | 73 |
| 1936 | 30 | 441 | 362 | 8 | 71 | 242 | 169 | 8 | 65 |
| | 31 | 484 | 402 | 10 | 72 | 292 | 200 | 15 | 77 |
| 1935 | 31 | 378 | 313 | 6 | 59 | 230 | 161 | 8 | 61 |
| | 32 | 395 | 305 | 8 | 82 | 273 | 167 | 19 | 87 |
| 1934 | 32 | 344 | 271 | 6 | 67 | 227 | 125 | 19 | 83 |
| | 33 | 341 | 255 | 14 | 72 | 237 | 131 | 19 | 87 |
| 1933 | 33 | 306 | 226 | 10 | 70 | 201 | 109 | 17 | 75 |
| | 34 | 302 | 218 | 9 | 75 | 228 | 113 | 26 | 89 |
| 1932 | 34 | 247 | 163 | 10 | 74 | 181 | 101 | 17 | 63 |
| | 35 | 277 | 180 | 22 | 75 | 198 | 102 | 19 | 77 |
| 1931 | 35 | 235 | 143 | 12 | 80 | 181 | 92 | 22 | 67 |
| | 36 | 235 | 150 | 17 | 68 | 212 | 95 | 25 | 92 |
| 1930 | 36 | 222 | 134 | 17 | 71 | 161 | 79 | 13 | 69 |
| | 37 | 249 | 143 | 17 | 89 | 193 | 92 | 19 | 82 |
| 1929 | 37 | 180 | 105 | 12 | 63 | 144 | 60 | 14 | 70 |
| | 38 | 233 | 132 | 16 | 85 | 177 | 80 | 20 | 77 |
| 1928 | 38 | 170 | 94 | 19 | 57 | 137 | 62 | 23 | 52 |
| | 39 | 193 | 85 | 20 | 88 | 147 | 58 | 16 | 73 |
| 1927 | 39 | 150 | 80 | 12 | 58 | 128 | 52 | 20 | 56 |
| | 40 | 194 | 99 | 18 | 77 | 140 | 62 | 24 | 54 |
| 1926 | 40 | 144 | 66 | 16 | 62 | 122 | 55 | 18 | 49 |
| | 41 | 154 | 74 | 20 | 60 | 131 | 50 | 28 | 53 |
| 1925 | 41 | 141 | 67 | 24 | 50 | 115 | 46 | 24 | 45 |
| | 42 | 163 | 60 | 23 | 80 | 174 | 60 | 42 | 72 |
| 1924 | 42 | 154 | 58 | 21 | 75 | 139 | 53 | 24 | 62 |
| | 43 | 145 | 66 | 24 | 55 | 142 | 49 | 29 | 64 |
| 1923 | 43 | 126 | 51 | 24 | 51 | 124 | 35 | 29 | 60 |
| | 44 | 153 | 51 | 33 | 69 | 132 | 47 | 31 | 54 |
| 1922 | 44 | 118 | 45 | 30 | 43 | 114 | 42 | 28 | 44 |
| | 45 | 148 | 48 | 36 | 64 | 119 | 49 | 25 | 45 |
| 1921 | 45 | 118 | 37 | 33 | 48 | 103 | 24 | 34 | 45 |
| | 46 | 132 | 40 | 33 | 59 | 127 | 28 | 34 | 65 |
| 1920 | 46 | 103 | 27 | 29 | 47 | 115 | 36 | 32 | 47 |
| | 47 | 121 | 39 | 30 | 52 | 119 | 41 | 42 | 36 |
| 1919 | 47 | 72 | 18 | 16 | 38 | 78 | 22 | 29 | 27 |
| | 48 | 85 | 15 | 28 | 42 | 72 | 20 | 25 | 27 |
| 1918 | 48 | 64 | 14 | 21 | 29 | 55 | 12 | 19 | 24 |
| | 49 | 61 | 9 | 19 | 33 | 50 | 18 | 19 | 13 |

Tabel 13. - (vervolg)

| GEBORTEJAAR | Leeftijd in volle jaren | Vorige burgerlijke staat van de echtgenoot | | | | Vorige burgerlijke staat van de echtgenote | | | |
|-------------|-------------------------------|--|----------|----------------|-----------------|--|----------|--------|-----------------|
| | | Totaal | Ongehuwd | Weduw- naar | Ge- scheiden | Totaal | Ongehuwd | Weduwe | Ge- scheiden |
| 1917 | 49 | 55 | 22 | 15 | 18 | 65 | 16 | 26 | 23 |
| | 50 | 50 | 9 | 20 | 21 | 51 | 14 | 17 | 20 |
| 1916 | 50 | 56 | 14 | 21 | 21 | 56 | 10 | 20 | 26 |
| | 51 | 61 | 13 | 22 | 26 | 62 | 11 | 27 | 24 |
| 1915 | 51 | 74 | 19 | 32 | 23 | 64 | 12 | 38 | 14 |
| | 52 | 70 | 20 | 28 | 22 | 74 | 15 | 28 | 31 |
| 1914 | 52 | 73 | 14 | 31 | 28 | 62 | 12 | 28 | 22 |
| | 53 | 93 | 11 | 48 | 34 | 81 | 18 | 30 | 33 |
| 1913 | 53 | 62 | 14 | 23 | 25 | 58 | 10 | 22 | 26 |
| | 54 | 78 | 14 | 46 | 18 | 70 | 12 | 32 | 26 |
| 1912 | 54 | 88 | 19 | 42 | 27 | 75 | 12 | 34 | 29 |
| | 55 | 86 | 15 | 47 | 24 | 75 | 15 | 36 | 24 |
| 1911 | 55 | 69 | 9 | 44 | 16 | 66 | 11 | 32 | 23 |
| | 56 | 76 | 16 | 43 | 17 | 53 | 10 | 28 | 15 |
| 1910 | 56 | 70 | 17 | 34 | 19 | 46 | 4 | 25 | 17 |
| | 57 | 86 | 12 | 53 | 21 | 69 | 14 | 43 | 12 |
| 1909 | 57 | 64 | 9 | 33 | 22 | 49 | 8 | 29 | 12 |
| | 58 | 72 | 11 | 39 | 22 | 57 | 12 | 33 | 12 |
| 1908 | 58 | 55 | 16 | 31 | 8 | 47 | 9 | 22 | 16 |
| | 59 | 66 | 9 | 34 | 23 | 49 | 7 | 24 | 18 |
| 1907 | 59 | 56 | 9 | 33 | 14 | 35 | 2 | 20 | 13 |
| | 60 | 70 | 10 | 35 | 25 | 50 | 9 | 31 | 10 |
| 1906 | 60 | 63 | 9 | 37 | 17 | 47 | 9 | 28 | 10 |
| | 61 | 76 | 9 | 57 | 10 | 35 | 4 | 20 | 11 |
| 1905 | 61 | 61 | 9 | 42 | 10 | 35 | 2 | 26 | 7 |
| | 62 | 48 | 3 | 34 | 11 | 49 | 8 | 30 | 11 |
| 1904 | 62 | 53 | 6 | 36 | 11 | 28 | 4 | 22 | 2 |
| | 63 | 68 | 7 | 51 | 10 | 36 | 5 | 26 | 5 |
| 1903 | 63 | 63 | 6 | 46 | 11 | 34 | 4 | 27 | 3 |
| | 64 | 51 | 6 | 38 | 7 | 43 | 1 | 34 | 8 |
| 1902 | 64 | 48 | 6 | 36 | 6 | 18 | 2 | 14 | 2 |
| | 65 | 40 | 2 | 32 | 6 | 35 | 2 | 31 | 2 |
| 1901 | 65 | 48 | 3 | 39 | 6 | 36 | 3 | 30 | 3 |
| | 66 | 50 | 5 | 40 | 5 | 30 | 4 | 22 | 4 |
| 1900 | 66 | 38 | - | 33 | 5 | 20 | 3 | 15 | 2 |
| | 67 | 41 | 2 | 37 | 2 | 23 | 3 | 16 | 4 |
| 1899 | 67 | 29 | 2 | 25 | 2 | 18 | 2 | 13 | 3 |
| | 68 | 52 | 2 | 40 | 10 | 28 | 1 | 23 | 4 |
| 1898 | 68 | 37 | 1 | 36 | - | 18 | 1 | 14 | 3 |
| | 69 | 33 | 1 | 30 | 2 | 14 | 2 | 11 | 1 |
| 1897 | 69 | 23 | 2 | 21 | - | 21 | 5 | 14 | 2 |
| | 70 | 28 | 2 | 24 | 2 | 8 | - | 6 | 2 |
| 1896 | 70 | 26 | 3 | 21 | 2 | 15 | 1 | 13 | 1 |
| | 71 | 19 | 1 | 14 | 4 | 14 | 1 | 13 | - |
| 1895 | 71 | 28 | 1 | 24 | 3 | 8 | 1 | 6 | 1 |
| | 72 | 20 | - | 18 | 2 | 13 | 3 | 10 | - |
| 1894 | 72 | 22 | 1 | 20 | 1 | 9 | - | 7 | 2 |
| | 73 | 16 | 1 | 15 | - | 7 | - | 5 | 2 |
| 1893 | 73 | 14 | - | 14 | - | 8 | - | 6 | 2 |
| | 74 | 15 | 2 | 12 | 1 | 10 | 2 | 7 | 1 |
| 1892 | 74 | 15 | 2 | 12 | 1 | 6 | - | 6 | - |
| | 75 | 19 | - | 19 | - | 5 | 1 | 2 | 2 |
| 1891 | 75 | 11 | 2 | 7 | 2 | 4 | - | 4 | - |
| | 76 | 14 | - | 13 | 1 | 7 | - | 7 | - |
| 1890 | 76 | 5 | - | 5 | - | 2 | - | 2 | - |
| | 77 | 11 | - | 11 | - | 1 | - | 1 | - |
| 1889 | 77 | 10 | 1 | 9 | - | - | - | - | - |
| | 78 | 7 | - | 7 | - | 1 | - | 1 | - |
| 1888 | 78 | 6 | - | 6 | - | 1 | 1 | - | - |
| | 79 | 6 | - | 6 | - | 2 | - | 1 | 1 |
| 1887 | 79 | 4 | - | 4 | - | 2 | - | 2 | - |
| | 80 | 7 | 1 | 6 | - | 1 | - | 1 | - |
| 1886 | 80 | 5 | - | 5 | - | 2 | 1 | 1 | - |
| | 81 | 4 | 1 | 3 | - | 1 | 1 | - | - |
| 1885 | 81 | 7 | 1 | 6 | - | - | - | - | - |
| | 82 | 2 | 1 | 1 | - | 2 | - | 2 | - |
| 1884 | 82 | 2 | - | 2 | - | 1 | - | 1 | - |
| | 83 | 2 | 1 | 1 | - | 1 | - | 1 | - |
| EN VROEGER | 83 et plus | 21 | 4 | 16 | 1 | 2 | - | 2 | - |
| Totaal: | | 68 309 | 62 156 | 2 564 | 3 589 | 68 309 | 62 457 | 2 185 | 3 667 |

Tabel 14.- HUWELIJKEN NAAR DE LEEFTIJD DER ECHTGENOTEN, PER PROVINCIE EN TAALGEBIED (1967)

| Leeftijd van de echtgenoot | Leeftijd van de echtgenote | | | | | | | | | | | Totaal mannen |
|----------------------------|----------------------------|----------------------|----------------------|----------------------|----------------------|----------------------|----------------------|----------------------|----------------------|----------------------|--------------|---------------|
| | - dan 20 jaar | 20 tot - dan 21 jaar | 21 tot - dan 25 jaar | 25 tot - dan 30 jaar | 30 tot - dan 35 jaar | 35 tot - dan 40 jaar | 40 tot - dan 45 jaar | 45 tot - dan 50 jaar | 50 tot - dan 60 jaar | 60 tot - dan 70 jaar | 70 jaar en + | |
| PROVINCIE ANTWERPEN | | | | | | | | | | | | |
| - dan 20 j. | 467 | 113 | 71 | 3 | - | - | - | - | - | - | - | 654 |
| 20 tot - 21 j. | 506 | 220 | 182 | 5 | 3 | - | - | - | - | - | - | 916 |
| 21 tot - 25 j. | 1 503 | 1 181 | 3 004 | 269 | 19 | 2 | 1 | 1 | - | - | - | 5 980 |
| 25 tot - 30 j. | 272 | 236 | 1 136 | 412 | 79 | 19 | 6 | 3 | - | - | - | 2 163 |
| 30 tot - 35 j. | 33 | 43 | 166 | 165 | 109 | 50 | 19 | 5 | 6 | - | - | 596 |
| 35 tot - 40 j. | 12 | - | 38 | 84 | 79 | 63 | 33 | 9 | 4 | 1 | - | 323 |
| 40 tot - 45 j. | 2 | 3 | 16 | 28 | 40 | 57 | 39 | 26 | 12 | - | - | 223 |
| 45 tot - 50 j. | 3 | 1 | 7 | 12 | 15 | 30 | 38 | 41 | 18 | 2 | 1 | 168 |
| 50 tot - 60 j. | 1 | 1 | 2 | 3 | 6 | 16 | 39 | 63 | 67 | 16 | - | 214 |
| 60 tot - 70 j. | - | - | 2 | - | 2 | 2 | 7 | 8 | 66 | 58 | 6 | 151 |
| 70 j. en + | - | - | - | - | 1 | - | 2 | - | 6 | 24 | 13 | 46 |
| Totaal vrouwen : | 2 799 | 1 798 | 4 624 | 981 | 353 | 239 | 184 | 156 | 179 | 101 | 20 | 11 434 |

PROVINCIE BRABANT

| | | | | | | | | | | | | |
|------------------|-------|-------|-------|-------|-----|-----|-----|-----|-----|-----|----|--------|
| - dan 20 j. | 470 | 94 | 115 | 9 | 2 | - | - | - | - | - | - | 690 |
| 20 tot - 21 j. | 522 | 269 | 280 | 29 | 2 | - | - | - | - | - | - | 1 102 |
| 21 tot - 25 j. | 1 587 | 1 167 | 3 079 | 370 | 48 | 12 | 2 | - | - | - | - | 6 265 |
| 25 tot - 30 j. | 326 | 271 | 1 390 | 607 | 148 | 49 | 17 | 6 | 1 | - | - | 2 815 |
| 30 tot - 35 j. | 50 | 42 | 249 | 268 | 188 | 85 | 41 | 5 | 5 | 1 | - | 934 |
| 35 tot - 40 j. | 13 | 6 | 82 | 125 | 140 | 133 | 66 | 17 | 11 | - | - | 593 |
| 40 tot - 45 j. | 4 | 2 | 31 | 46 | 71 | 101 | 86 | 49 | 19 | 1 | - | 410 |
| 45 tot - 50 j. | 1 | 2 | 7 | 26 | 32 | 44 | 67 | 39 | 29 | 2 | - | 249 |
| 50 tot - 60 j. | 2 | 1 | 5 | 9 | 16 | 42 | 69 | 89 | 151 | 31 | - | 415 |
| 60 tot - 70 j. | - | - | - | 4 | 8 | 5 | 24 | 35 | 90 | 85 | 8 | 259 |
| 70 j. en + | 1 | 1 | 1 | - | - | 3 | 3 | 8 | 25 | 49 | 31 | 122 |
| Totaal vrouwen : | 2 976 | 1 855 | 5 239 | 1 493 | 655 | 474 | 375 | 248 | 331 | 169 | 39 | 13 854 |

Tabel 14. - HUWELIJKEN NAAR DE LEEFTIJD DER ECHTGENOTEN, PER PROVINCIE EN TAALGEBIED (1967) (vervolg)

| Leeftijd van de echtgenoot | Leeftijd van de echtgenote | | | | | | | | | | | Totaal mannen |
|----------------------------|----------------------------|----------------------|----------------------|----------------------|----------------------|----------------------|----------------------|----------------------|----------------------|----------------------|--------------|---------------|
| | - dan 20 jaar | 20 tot - dan 21 jaar | 21 tot - dan 25 jaar | 25 tot - dan 30 jaar | 30 tot - dan 35 jaar | 35 tot - dan 40 jaar | 40 tot - dan 45 jaar | 45 tot - dan 50 jaar | 50 tot - dan 60 jaar | 60 tot - dan 70 jaar | 70 jaar en + | |
| PROVINCIE HENEGOUWEN | | | | | | | | | | | | |
| - dan 20 jaar | 564 | 120 | 95 | 10 | - | - | - | - | - | - | - | 789 |
| 20 tot - 21 jaar | 688 | 284 | 312 | 18 | 4 | - | - | - | - | - | - | 1 306 |
| 21 tot - 25 jaar | 1 530 | 918 | 1 655 | 178 | 29 | 7 | 4 | - | - | 1 | - | 4 322 |
| 25 tot - 30 jaar | 285 | 173 | 570 | 195 | 60 | 17 | 9 | 3 | 2 | - | - | 1 314 |
| 30 tot - 35 jaar | 45 | 28 | 89 | 96 | 81 | 43 | 23 | 8 | 2 | - | - | 415 |
| 35 tot - 40 jaar | 14 | 9 | 27 | 57 | 47 | 67 | 30 | 14 | 12 | 1 | - | 278 |
| 40 tot - 45 jaar | 3 | 2 | 10 | 19 | 41 | 57 | 69 | 32 | 12 | 1 | - | 246 |
| 45 tot - 50 jaar | - | 2 | 3 | 12 | 8 | 25 | 33 | 39 | 11 | 3 | - | 136 |
| 50 tot - 60 jaar | 2 | - | 1 | 1 | 13 | 28 | 35 | 31 | 72 | 17 | 3 | 203 |
| 60 tot - 70 jaar | - | - | 2 | 1 | - | 4 | 12 | 9 | 57 | 43 | 3 | 131 |
| 70 jaar en + | - | - | - | - | - | 1 | 3 | 1 | 8 | 21 | 8 | 42 |
| Totaal vrouwen : | 3 131 | 1 536 | 2 764 | 587 | 283 | 249 | 218 | 137 | 176 | 87 | 14 | 9 182 |
| PROVINCIE LUIK | | | | | | | | | | | | |
| - dan 20 jaar | 262 | 54 | 54 | 4 | 1 | - | - | - | - | - | - | 375 |
| 20 tot - 21 jaar | 314 | 129 | 130 | 6 | 2 | 1 | - | - | - | - | - | 582 |
| 21 tot - 25 jaar | 830 | 565 | 1 238 | 180 | 11 | 5 | 1 | - | - | - | - | 2 830 |
| 25 tot - 30 jaar | 206 | 174 | 679 | 313 | 73 | 21 | 7 | 4 | 1 | 1 | - | 1 479 |
| 30 tot - 35 jaar | 29 | 32 | 125 | 125 | 77 | 32 | 14 | 7 | - | - | - | 441 |
| 35 tot - 40 jaar | 11 | 7 | 30 | 55 | 63 | 59 | 22 | 10 | 4 | - | - | 261 |
| 40 tot - 45 jaar | 2 | 2 | 16 | 18 | 41 | 40 | 36 | 17 | 13 | 1 | - | 186 |
| 45 tot - 50 jaar | 1 | - | 5 | 9 | 12 | 29 | 28 | 22 | 14 | - | - | 120 |
| 50 tot - 60 jaar | - | - | 3 | 5 | 6 | 17 | 30 | 38 | 47 | 14 | - | 160 |
| 60 tot - 70 jaar | 2 | - | - | 1 | 6 | 2 | 7 | 13 | 51 | 24 | 4 | 110 |
| 70 jaar en + | - | - | - | - | - | - | 2 | 3 | 6 | 18 | 7 | 36 |
| Totaal vrouwen : | 1 657 | 963 | 2 280 | 716 | 292 | 206 | 147 | 114 | 136 | 58 | 11 | 6 580 |

Tabel 14. - HUWELIJKEN NAAR DE LEEFTIJD DER ECHTGENOTEN, PER PROVINCIE EN TAALGEBIED (1967) (vervolg)

| Leeftijd van de echtgenoot | Leeftijd van de echtgenote | | | | | | | | | | | Totaal mannen |
|----------------------------|----------------------------|----------------------|----------------------|----------------------|----------------------|----------------------|----------------------|----------------------|----------------------|----------------------|--------------|---------------|
| | - dan 20 jaar | 20 tot - dan 21 jaar | 21 tot - dan 25 jaar | 25 tot - dan 30 jaar | 30 tot - dan 35 jaar | 35 tot - dan 40 jaar | 40 tot - dan 45 jaar | 45 tot - dan 50 jaar | 50 tot - dan 60 jaar | 60 tot - dan 70 jaar | 70 jaar en + | |
| PROVINCIE LIMBURG | | | | | | | | | | | | |
| - dan 20 jaar | 179 | 26 | 27 | - | - | - | - | - | - | - | - | 232 |
| 20 tot - 21 jaar | 168 | 93 | 91 | 4 | 1 | - | - | - | - | - | - | 357 |
| 21 tot - 25 jaar | 689 | 501 | 1 287 | 148 | 9 | - | 2 | - | - | - | - | 2 636 |
| 25 tot - 30 jaar | 150 | 179 | 715 | 253 | 46 | 7 | 3 | - | - | - | - | 1 353 |
| 30 tot - 35 jaar | 15 | 17 | 96 | 84 | 45 | 22 | 5 | 2 | 1 | - | - | 287 |
| 35 tot - 40 jaar | 4 | - | 22 | 25 | 28 | 27 | 10 | - | 1 | - | - | 117 |
| 40 tot - 45 jaar | 1 | 2 | 2 | 3 | 12 | 15 | 14 | 5 | 2 | - | - | 56 |
| 45 tot - 50 jaar | - | 1 | - | 4 | 2 | 8 | 10 | 10 | 4 | 1 | - | 40 |
| 50 tot - 60 jaar | - | - | - | - | 2 | 1 | 2 | 13 | 16 | 1 | - | 35 |
| 60 tot - 70 jaar | - | - | - | 1 | 2 | 1 | 2 | 1 | 10 | 10 | - | 27 |
| 70 jaar en + | - | - | 1 | - | - | - | - | - | 1 | - | 1 | 3 |
| Totaal vrouwen : | 1 206 | 819 | 2 241 | 522 | 147 | 81 | 48 | 31 | 35 | 12 | 1 | 5 143 |
| PROVINCIE LUXEMBURG | | | | | | | | | | | | |
| - dan 20 jaar | 28 | 5 | 13 | 1 | - | - | - | - | - | - | - | 47 |
| 20 tot - 21 jaar | 61 | 18 | 21 | - | - | - | - | - | - | - | - | 100 |
| 21 tot - 25 jaar | 217 | 139 | 292 | 41 | 6 | - | 1 | - | - | - | - | 696 |
| 25 tot - 30 jaar | 72 | 48 | 179 | 72 | 16 | 5 | 2 | - | - | - | - | 394 |
| 30 tot - 35 jaar | 4 | 10 | 38 | 29 | 16 | 3 | 3 | 1 | - | - | - | 104 |
| 35 tot - 40 jaar | 6 | 3 | 10 | 11 | 14 | 8 | 6 | - | 1 | - | - | 59 |
| 40 tot - 45 jaar | 1 | 1 | 2 | 4 | 7 | 9 | 4 | - | 1 | - | - | 29 |
| 45 tot - 50 jaar | - | - | - | - | 2 | 3 | 1 | 1 | 1 | - | - | 8 |
| 50 tot - 60 jaar | - | - | - | 1 | 2 | 3 | 6 | 5 | 10 | 2 | - | 29 |
| 60 tot - 70 jaar | - | - | - | - | 1 | - | 1 | 2 | 4 | 5 | - | 13 |
| 70 jaar en + | - | 1 | - | - | - | - | - | - | - | 1 | 1 | 3 |
| Totaal vrouwen : | 389 | 225 | 555 | 159 | 64 | 31 | 24 | 9 | 17 | 8 | 1 | 1 482 |

Tabel 14. - HUWELIJKEN NAAR DE LEEFTIJD DER ECHTGENOTEN, PER PROVINCIE EN TAALGEBIED (1967) (vervolg)

| Leeftijd van de echtgenoot | Leeftijd van de echtgenote | | | | | | | | | | | Totaal mannen |
|----------------------------|----------------------------|---------------------|----------------------|----------------------|----------------------|----------------------|----------------------|----------------------|----------------------|----------------------|--------------|---------------|
| | - dan 20 jaar | 20 tot - dan 2 jaar | 21 tot - dan 25 jaar | 25 tot - dan 30 jaar | 30 tot - dan 35 jaar | 35 tot - dan 40 jaar | 40 tot - dan 45 jaar | 45 tot - dan 50 jaar | 50 tot - dan 60 jaar | 60 tot - dan 70 jaar | 70 jaar en + | |
| 20 tot-dan 21 jaar | 90 | 28 | 22 | 3 | 1 | - | - | - | - | - | - | 144 |
| 20 tot - 21 jaar | 146 | 65 | 55 | 6 | - | - | - | - | - | - | - | 272 |
| 21 tot - 25 jaar | 420 | 246 | 454 | 54 | 8 | 1 | - | 1 | - | - | - | 1 184 |
| 25 tot - 30 jaar | 85 | 66 | 199 | 90 | 16 | 5 | 6 | 1 | - | - | - | 468 |
| 30 tot - 35 jaar | 12 | 4 | 38 | 24 | 18 | 16 | 5 | 3 | 1 | - | - | 121 |
| 35 tot - 40 jaar | 3 | - | 13 | 12 | 17 | 16 | 14 | 3 | 1 | - | - | 79 |
| 40 tot - 45 jaar | 2 | - | 5 | 4 | 8 | 11 | 15 | 3 | 1 | - | - | 49 |
| 45 tot - 50 jaar | - | - | 1 | 1 | 7 | 11 | 7 | 7 | 6 | - | - | 40 |
| 50 tot - 60 jaar | - | - | - | 1 | 1 | 2 | 10 | 11 | 19 | 3 | - | 47 |
| 60 tot - 70 jaar | - | - | - | - | - | - | 4 | 2 | 19 | 13 | 1 | 39 |
| 70 jaar en + | - | - | - | - | - | - | - | - | 4 | 5 | 4 | 13 |
| Totaal vrouwen : | 758 | 409 | 787 | 195 | 76 | 62 | 61 | 31 | 51 | 21 | 5 | 2 456 |

PROVINCIE NAMEN

| PROVINCIE OOST-VLAANDEREN | | | | | | | | | | | | |
|---------------------------|-------|-------|-------|-----|-----|-----|-----|----|-----|----|----|-------|
| 20 tot-dan 21 jaar | 298 | 83 | 68 | 3 | 1 | - | - | - | - | - | - | 453 |
| 20 tot - 21 jaar | 375 | 166 | 200 | 12 | 1 | - | - | - | - | - | - | 754 |
| 21 tot - 25 jaar | 1 227 | 994 | 2 777 | 295 | 23 | 5 | 2 | - | - | - | - | 5 323 |
| 25 tot - 30 jaar | 203 | 205 | 1 134 | 418 | 59 | 18 | 2 | 5 | - | - | - | 2 044 |
| 30 tot - 35 jaar | 24 | 30 | 146 | 130 | 106 | 92 | 15 | 2 | 3 | - | - | 488 |
| 35 tot - 40 jaar | 13 | 3 | 28 | 58 | 63 | 51 | 24 | 10 | 4 | - | - | 254 |
| 40 tot - 45 jaar | 1 | - | 5 | 22 | 31 | 40 | 42 | 18 | 11 | - | - | 170 |
| 45 tot - 50 jaar | 2 | - | 6 | 14 | 12 | 21 | 32 | 20 | 9 | 1 | - | 117 |
| 50 tot - 60 jaar | - | - | 2 | 3 | 9 | 14 | 22 | 35 | 72 | 9 | 1 | 167 |
| 60 tot - 70 jaar | - | - | - | - | - | 1 | 13 | 8 | 51 | 60 | 9 | 142 |
| 70 jaar en + | - | - | - | - | - | - | 1 | 1 | 4 | 23 | 15 | 44 |
| Totaal vrouwen : | 2 143 | 1 481 | 4 366 | 955 | 305 | 182 | 153 | 99 | 154 | 93 | 25 | 9 956 |

Tabel 14. - HUWELIJKEN NAAR DE LEEFTIJD DER ECHTGENOTEN, PER PROVINCIE EN PER TAALGEBIED (1967) (vervolg)

| Leeftijd van de echtgenoot | Leeftijd van de echtgenote | | | | | | | | | | | Totaal mannen |
|----------------------------|----------------------------|----------------------|----------------------|----------------------|----------------------|----------------------|----------------------|----------------------|----------------------|----------------------|--------------|---------------|
| | - dan 20 jaar | 20 tot - dan 21 jaar | 21 tot - dan 25 jaar | 25 tot - dan 30 jaar | 30 tot - dan 35 jaar | 35 tot - dan 40 jaar | 40 tot - dan 45 jaar | 45 tot - dan 50 jaar | 50 tot - dan 60 jaar | 60 tot - dan 70 jaar | 70 jaar en + | |
| PROVINCIE WEST-VLAANDEREN | | | | | | | | | | | | |
| - dan 20 jaar | 208 | 48 | 40 | 4 | 1 | - | 1 | - | - | - | - | 302 |
| 20 tot - 21 jaar | 273 | 150 | 186 | 6 | - | - | - | - | - | - | - | 675 |
| 21 tot - 25 jaar | 1 015 | 876 | 2 141 | 239 | 23 | 5 | 1 | - | - | - | - | 4 300 |
| 25 tot - 30 jaar | 168 | 178 | 1 018 | 427 | 69 | 11 | 2 | 2 | - | - | - | 1 875 |
| 30 tot - 35 jaar | 32 | 17 | 129 | 138 | 88 | 38 | 9 | 2 | 1 | - | - | 454 |
| 35 tot - 40 jaar | 3 | 6 | 18 | 34 | 51 | 41 | 18 | 5 | 4 | - | - | 180 |
| 40 tot - 45 jaar | 3 | - | 10 | 19 | 18 | 26 | 34 | 8 | 4 | 1 | - | 123 |
| 45 tot - 50 jaar | 1 | - | 2 | 3 | 6 | 20 | 24 | 16 | 8 | 1 | - | 81 |
| 50 tot - 60 jaar | - | - | 5 | 2 | 4 | 8 | 29 | 28 | 52 | 7 | - | 135 |
| 60 tot - 70 jaar | - | - | - | - | 2 | 4 | 3 | 16 | 44 | 45 | 6 | 120 |
| 70 jaar en + | - | - | - | - | - | 1 | 2 | 1 | 7 | 15 | 11 | 37 |
| Totaal vrouwen : | 1 703 | 1 275 | 3 549 | 872 | 262 | 154 | 123 | 78 | 120 | 69 | 17 | 8 222 |

BRUSSEL-HOOFDSTAD

| | | | | | | | | | | | | |
|------------------|-------|-----|-------|-----|-----|-----|-----|-----|-----|-----|----|-------|
| - dan 20 jaar | 201 | 46 | 56 | 5 | 1 | - | - | - | - | - | - | 309 |
| 20 tot - 21 jaar | 189 | 116 | 128 | 18 | 1 | - | - | - | - | - | - | 452 |
| 21 tot - 25 jaar | 612 | 422 | 1 333 | 202 | 28 | 8 | 1 | - | - | - | - | 2 606 |
| 25 tot - 30 jaar | 181 | 122 | 673 | 374 | 104 | 39 | 14 | 5 | 1 | - | - | 1 513 |
| 30 tot - 35 jaar | 31 | 24 | 149 | 183 | 125 | 59 | 31 | 4 | 4 | 1 | - | 611 |
| 35 tot - 40 jaar | 7 | 4 | 68 | 92 | 92 | 87 | 46 | 11 | 8 | - | - | 415 |
| 40 tot - 45 jaar | 4 | 1 | 23 | 33 | 51 | 76 | 61 | 33 | 15 | - | - | 297 |
| 45 tot - 50 jaar | 1 | 2 | 5 | 21 | 26 | 34 | 49 | 32 | 23 | 1 | - | 194 |
| 50 tot - 60 jaar | 1 | 1 | 5 | 5 | 12 | 30 | 49 | 67 | 111 | 17 | - | 298 |
| 60 tot - 70 jaar | - | - | - | 4 | 6 | 4 | 18 | 24 | 64 | 58 | 3 | 181 |
| 70 jaar en + | - | - | 1 | - | - | 3 | 3 | 5 | 16 | 32 | 25 | 85 |
| Totaal vrouwen : | 1 227 | 738 | 2 441 | 937 | 446 | 340 | 272 | 181 | 242 | 109 | 28 | 6 961 |

Tabel 14. - HUWELIJKEN NAAR DE LEEFTIJD DER ECHTGENOTEN, PER PROVINCIE EN TAALGEBIED (1967) (vervolg)

| Leeftijd van de echtgenoot | Leeftijd van de echtgenote | | | | | | | | | | | Totaal mannen |
|----------------------------|----------------------------|----------------------|----------------------|----------------------|----------------------|----------------------|----------------------|----------------------|----------------------|----------------------|--------------|---------------|
| | - dan 20 jaar | 20 tot - dan 21 jaar | 21 tot - dan 25 jaar | 25 tot - dan 30 jaar | 30 tot - dan 35 jaar | 35 tot - dan 40 jaar | 40 tot - dan 45 jaar | 45 tot - dan 50 jaar | 50 tot - dan 60 jaar | 60 tot - dan 70 jaar | 70 jaar en + | |
| NEDERLANDS TAALGEBIED | | | | | | | | | | | | |
| - dan 20 jaar | 1 362 | 310 | 256 | 12 | 2 | - | 1 | - | - | - | - | 1 943 |
| 20 tot - 21 jaar | 1 568 | 747 | 779 | 32 | 6 | - | - | - | - | - | - | 3 132 |
| 21 tot - 25 jaar | 5 196 | 4 173 | 10 699 | 1 090 | 88 | 16 | 7 | 1 | - | - | - | 21 270 |
| 25 tot - 30 jaar | 904 | 913 | 4 614 | 1 704 | 291 | 62 | 15 | 10 | - | - | - | 8 513 |
| 30 tot - 35 jaar | 115 | 120 | 615 | 589 | 402 | 163 | 54 | 12 | 12 | - | - | 2 082 |
| 35 tot - 40 jaar | 35 | 10 | 115 | 227 | 264 | 213 | 98 | 29 | 15 | 1 | - | 1 007 |
| 40 tot - 45 jaar | 7 | 6 | 39 | 82 | 113 | 158 | 149 | 71 | 31 | 2 | - | 658 |
| 45 tot - 50 jaar | 6 | 2 | 17 | 37 | 38 | 85 | 119 | 93 | 44 | 6 | 1 | 448 |
| 50 tot - 60 jaar | 1 | 1 | 9 | 10 | 24 | 48 | 107 | 154 | 238 | 45 | 1 | 638 |
| 60 tot - 70 jaar | - | - | 2 | 1 | 8 | 8 | 29 | 41 | 190 | 197 | 24 | 500 |
| 70 jaar en + | - | - | 1 | - | 1 | 1 | 5 | 5 | 22 | 73 | 44 | 152 |
| Totaal vrouwen : | 9 194 | 6 282 | 17 146 | 3 784 | 1 237 | 754 | 584 | 416 | 552 | 324 | 70 | 40 343 |
| FRANS TAALGEBIED (1) | | | | | | | | | | | | |
| - dan 20 jaar | 1 003 | 215 | 193 | 20 | 3 | - | - | - | - | - | - | 1 434 |
| 20 tot - 21 jaar | 1 296 | 531 | 550 | 36 | 6 | 1 | - | - | - | - | - | 2 420 |
| 21 tot - 25 jaar | 3 210 | 1 992 | 3 895 | 482 | 60 | 13 | 6 | 1 | - | 1 | - | 9 660 |
| 25 tot - 30 jaar | 682 | 495 | 1 733 | 709 | 171 | 51 | 25 | 9 | 3 | 1 | - | 3 879 |
| 30 tot - 35 jaar | 98 | 79 | 312 | 287 | 201 | 99 | 49 | 19 | 3 | - | - | 1 147 |
| 35 tot - 40 jaar | 37 | 20 | 85 | 142 | 146 | 165 | 79 | 28 | 19 | 1 | - | 722 |
| 40 tot - 45 jaar | 8 | 5 | 35 | 48 | 105 | 122 | 129 | 54 | 29 | 2 | - | 537 |
| 45 tot - 50 jaar | 1 | 2 | 9 | 23 | 32 | 72 | 72 | 70 | 33 | 3 | - | 317 |
| 50 tot - 60 jaar | 3 | - | 4 | 10 | 23 | 53 | 86 | 92 | 157 | 38 | 3 | 469 |
| 60 tot - 70 jaar | 2 | - | 2 | 2 | 7 | 7 | 26 | 29 | 138 | 88 | 10 | 311 |
| 70 jaar en + | 1 | 2 | - | - | - | 1 | 5 | 4 | 23 | 51 | 22 | 109 |
| Totaal vrouwen : | 6 341 | 3 341 | 6 818 | 1 759 | 754 | 584 | 477 | 306 | 405 | 185 | 35 | 21 005 |

(1) Inclusief de 25 gemeenten van het Duits taalgebied.

Tabel 15.-HUWELIJKEN VAN BELGEN EN VREEMDELINGEN

| JAREN | Belgische echtgenoot | | Vreemde echtgenoot | | Totaal der huwelijken |
|--------------------|----------------------|--------------------|----------------------|--------------------|-----------------------|
| | Belgische echtgenote | Vreemde echtgenote | Belgische echtgenote | Vreemde echtgenote | |
| Absolute cijfers | | | | | |
| 1950 | 65 430 | 2 388 | 2 736 | 1 469 | 72 023 |
| 1960 | 59 588 | 2 099 | 2 199 | 1 334 | 65 220 |
| 1961 | 57 018 | 1 995 | 2 139 | 1 219 | 62 371 |
| 1962 | 56 604 | 2 049 | 2 215 | 1 218 | 62 086 |
| 1963 | 56 487 | 2 037 | 2 471 | 1 454 | 62 449 |
| 1964 | 58 589 | 2 028 | 2 780 | 1 611 | 65 008 |
| 1965 | 59 398 | 2 127 | 3 084 | 1 926 | 66 535 |
| 1966 | 60 714 | 2 277 | 3 317 | 2 022 | 68 330 |
| 1967 | 60 412 | 2 253 | 3 635 | 2 009 | 68 309 |
| Verhoudingscijfers | | | | | |
| 1950 | 90,85 | 3,31 | 3,80 | 2,04 | 100,00 |
| 1960 | 91,36 | 3,22 | 3,37 | 2,05 | 100,00 |
| 1961 | 91,42 | 3,20 | 3,43 | 1,95 | 100,00 |
| 1962 | 91,17 | 3,30 | 3,57 | 1,96 | 100,00 |
| 1963 | 90,45 | 3,26 | 3,96 | 2,33 | 100,00 |
| 1964 | 90,12 | 3,12 | 4,28 | 2,48 | 100,00 |
| 1965 | 89,27 | 3,20 | 4,64 | 2,89 | 100,00 |
| 1966 | 88,85 | 3,33 | 4,86 | 2,96 | 100,00 |
| 1969 | 88,44 | 3,30 | 5,32 | 2,94 | 100,00 |

Tabel 16.- NATIONALITEIT VAN DE VREEMDE MANNEN DIE EEN BELGISCHE VROUW GEHUWD HEBBEN

| NATIONALITEITSLAND VAN DE MAN | 1967 | | 1966 | | 1965 | | 1964 | | 1963 | |
|-------------------------------|------------------|--------|------------------|--------|------------------|--------|------------------|--------|------------------|--------|
| | Absolute cijfers | % | Absolute cijfers | % | Absolute cijfers | % | Absolute cijfers | % | Absolute cijfers | % |
| Duitsland | 214 | 5,89 | 210 | 6,33 | 185 | 6,00 | 172 | 6,19 | 173 | 7,00 |
| Frankrijk | 1 028 | 28,28 | 894 | 26,95 | 850 | 27,56 | 794 | 28,56 | 631 | 25,54 |
| Gr.-Brittannië en Nd-Ierland | 85 | 2,34 | 60 | 1,81 | 57 | 1,85 | 51 | 1,83 | 42 | 1,70 |
| Italië | 833 | 22,92 | 773 | 23,30 | 720 | 23,35 | 619 | 22,26 | 582 | 23,55 |
| Groothertogdom Luxemburg | 44 | 1,21 | 50 | 1,51 | 37 | 1,20 | 45 | 1,62 | 46 | 1,86 |
| Nederland | 477 | 13,12 | 458 | 13,81 | 408 | 13,23 | 388 | 13,96 | 359 | 14,53 |
| Polen | 58 | 1,59 | 53 | 1,60 | 70 | 2,27 | 82 | 2,95 | 68 | 2,75 |
| Verenigde Staten v. Amerika | 60 | 1,65 | 51 | 1,54 | 43 | 1,39 | 43 | 1,55 | 38 | 1,54 |
| Andere landen | 836 | 23,00 | 768 | 23,15 | 714 | 23,15 | 586 | 21,08 | 532 | 21,53 |
| Totaal : | 3 635 | 100,00 | 3 317 | 100,00 | 3 084 | 100,00 | 2 780 | 100,00 | 2 471 | 100,00 |

Tabel 17.- NATIONALITEIT VAN DE VREEMDE VROUWEN DIE EEN BELGISCHE MAN GEHUWD HEBBEN

| NATIONALITEITSLAND VAN DE VROUW | 1967 | | 1966 | | 1965 | | 1964 | | 1963 | |
|---------------------------------|------------------|--------|------------------|--------|------------------|--------|------------------|--------|------------------|--------|
| | Absolute cijfers | % | Absolute cijfers | % | Absolute cijfers | % | Absolute cijfers | % | Absolute cijfers | % |
| Duitsland | 217 | 9,63 | 206 | 9,05 | 236 | 11,09 | 253 | 12,48 | 293 | 14,38 |
| Frankrijk | 585 | 25,97 | 583 | 25,60 | 577 | 27,13 | 526 | 25,94 | 538 | 26,41 |
| Gr.-Brittannië en Nd-Ierland | 98 | 4,35 | 83 | 3,64 | 65 | 3,06 | 48 | 2,37 | 36 | 1,77 |
| Italië | 538 | 23,88 | 536 | 23,54 | 442 | 20,78 | 413 | 20,36 | 403 | 19,79 |
| Groothertogdom Luxemburg | 47 | 2,09 | 49 | 2,15 | 38 | 1,79 | 43 | 2,12 | 44 | 2,16 |
| Nederland | 270 | 11,98 | 329 | 14,45 | 333 | 15,65 | 327 | 16,12 | 343 | 16,84 |
| Polen | 112 | 4,97 | 109 | 4,79 | 78 | 3,67 | 78 | 3,85 | 76 | 3,73 |
| Verenigde Staten v. Amerika | 18 | 0,80 | 20 | 0,88 | 19 | 0,89 | 10 | 0,49 | 10 | 0,49 |
| Andere landen | 368 | 16,33 | 362 | 15,90 | 339 | 15,94 | 330 | 16,27 | 294 | 14,43 |
| Totaal : | 2 253 | 100,00 | 2 277 | 100,00 | 2 127 | 100,00 | 2 028 | 100,00 | 2 037 | 100,00 |

Tabel 18.- HUWELIJKEN NAAR DE NATIONALITEIT DER ECHTGENOTEN (jaar 1967)

| NATIONALITEITSLAND VAN DE MAN | NATIONALITEITSLAND VAN DE VROUW | | | | | | | | | |
|--|---------------------------------|------------|---|------------|------------|------------------------------|------------|-----------|--------------|-------------|
| | België | Duitsland | Verenigd Konink- rijk (G.B. en Noord-Ierland) | Frankrijk | Nederland | Groothertogdom- Luxemburg | Spanje | Portugal | Italië | Zwitserland |
| België | 60 412 | 217 | 98 | 585 | 270 | 47 | 87 | 6 | 538 | 11 |
| Duitsland | 214 | 15 | - | 5 | 8 | - | 4 | 1 | 2 | - |
| Verenigd Koninkrijk (G.B. en Noord-Ierland) | 85 | 2 | 4 | - | 5 | - | 1 | - | - | - |
| Frankrijk | 1 028 | 5 | 1 | 77 | 8 | 1 | 3 | 1 | 14 | 3 |
| Nederland | 477 | 5 | 2 | 3 | 58 | - | 2 | - | 4 | - |
| Groothertogdom-Luxemburg | 44 | - | 1 | 2 | 1 | 1 | - | - | - | - |
| Spanje | 119 | - | - | 1 | 2 | 2 | 351 | 3 | 21 | - |
| Portugal | 36 | 1 | - | 1 | 1 | 1 | - | 10 | 1 | - |
| Italië | 833 | 10 | 2 | 27 | 12 | - | 19 | 3 | 864 | 1 |
| Zwitserland | 36 | 1 | 1 | - | - | - | - | - | 2 | - |
| Polen | 58 | - | - | 2 | 1 | - | - | - | 3 | - |
| Griekenland | 43 | 2 | - | 1 | 2 | - | 1 | - | 5 | - |
| Joegoslavië | 23 | - | - | 1 | 1 | - | 1 | - | 2 | - |
| Turkije | 24 | - | - | 1 | - | - | - | - | 2 | - |
| Andere landen uit Europa | 51 | - | - | - | 2 | - | - | - | - | - |
| Canada | 10 | - | - | - | - | 1 | - | 1 | - | - |
| Verenigde Staten van Amerika | 60 | 3 | - | 2 | - | - | - | - | 2 | - |
| Andere landen uit Amerika | 25 | 1 | - | 1 | - | - | 3 | 1 | 1 | - |
| Azië | 66 | 1 | 2 | - | - | - | - | - | 2 | - |
| Kongo | 25 | - | - | 1 | 3 | - | - | - | - | - |
| Andere landen uit Afrika | 243 | 4 | - | 10 | 6 | - | 10 | 1 | 5 | 1 |
| Oceanië | 2 | - | - | - | - | - | - | - | - | - |
| Vaderlandlozen en onbekenden | 133 | - | - | 4 | - | - | 8 | 2 | 7 | - |
| <i>Algemeen totaal :</i> | <i>64 047</i> | <i>267</i> | <i>111</i> | <i>724</i> | <i>380</i> | <i>53</i> | <i>490</i> | <i>29</i> | <i>1 475</i> | <i>16</i> |

| Polen | Griekenland | Joegoslavië | Turkije | Andere landen uit Europa | Canada | Verenigde Staten van Amerika | Andere landen uit Amerika | Azië | Kongo | Andere landen uit Afrika | Oceanië | Vaderlandlozen en onbekenden | Algemeen totaal |
|-------|-------------|-------------|---------|--------------------------|--------|------------------------------|---------------------------|------|-------|--------------------------|---------|------------------------------|-----------------|
| 112 | 16 | 22 | 3 | 59 | 8 | 18 | 15 | 15 | 6 | 11 | 2 | 107 | 62 665 |
| - | 1 | - | - | 1 | - | 1 | - | - | - | - | - | 1 | 253 |
| - | - | - | - | - | - | - | - | 2 | - | - | - | - | 99 |
| 2 | - | 1 | - | 2 | - | 1 | - | 1 | - | - | - | 3 | 1 151 |
| - | - | - | - | 2 | - | - | - | - | - | - | - | 3 | 556 |
| 1 | 1 | - | - | - | - | - | - | - | - | - | - | - | 51 |
| - | - | - | - | - | - | - | - | - | - | - | - | 1 | 500 |
| - | 1 | - | - | 1 | - | - | 2 | - | - | - | - | - | 55 |
| 6 | 2 | 5 | - | 2 | - | 4 | - | - | - | - | - | 11 | 1 801 |
| - | - | - | - | - | - | - | 1 | - | - | - | - | - | 41 |
| 28 | - | - | - | 1 | - | - | - | - | - | - | - | 3 | 96 |
| - | 80 | - | 1 | - | - | 1 | - | - | - | - | - | - | 136 |
| - | - | 7 | - | - | - | - | - | - | - | - | - | - | 35 |
| - | 4 | 1 | 2 | - | - | - | - | 1 | - | - | - | - | 35 |
| - | - | - | - | 8 | - | - | 1 | - | - | - | - | 1 | 63 |
| - | - | - | - | - | 1 | - | 1 | - | - | - | - | - | 14 |
| - | - | - | - | - | - | 11 | 1 | 2 | - | 1 | - | - | 82 |
| - | - | - | - | - | - | - | 8 | - | - | - | - | - | 40 |
| - | - | - | - | 1 | - | 1 | 2 | 8 | - | - | - | 1 | 84 |
| - | - | - | - | - | - | - | - | - | 1 | - | - | - | 30 |
| - | 1 | 1 | - | - | - | - | - | - | - | 9 | 1 | 4 | 296 |
| - | - | - | - | - | - | - | - | - | - | - | - | - | 2 |
| 14 | 1 | 14 | 2 | 4 | - | 1 | - | 3 | - | - | - | 31 | 224 |
| 163 | 107 | 51 | 8 | 81 | 8 | 38 | 31 | 32 | 7 | 21 | 3 | 166 | 68 309 |

Tabel 19.- AANTAL HUWELIJKEN NAAR NATIONALITEIT, LEEFTIJD EN VORIGE BURGERLIJKE STAAT VAN DE ECHTGENOTEN (jaar 1967)

| NATIONALITEITS- LAND VAN DE ECHTGENOTEN VOOR HET HUWELIJK | Leeftijdsgroepen | | | | | | | | | | | | Totaal aantal huwe- lijken | vorige burgerlijke staat | | |
|---|-----------------------------|------------------------------------|------------------------------------|------------------------------------|------------------------------------|------------------------------------|------------------------------------|------------------------------------|------------------------------------|------------------------------------|------------------------|----------|-------------------------------------|--------------------------|------------|--|
| | Minder dan 20 jaar | 20 tot minder dan 21 jaar | 21 tot minder dan 25 jaar | 25 tot minder dan 30 jaar | 30 tot minder dan 35 jaar | 35 tot minder dan 40 jaar | 40 tot minder dan 45 jaar | 45 tot minder dan 50 jaar | 50 tot minder dan 60 jaar | 60 tot minder dan 70 jaar | 70 jaar en ouder | Ongehuwd | | In wedu- staat | Gescheiden | |
| A. Echtgenoot | | | | | | | | | | | | | | | | |
| België | 3 370 | 5 535 | 31 194 | 12 486 | 3 407 | 1 894 | 1 335 | 857 | 1 316 | 943 | 328 | 62 665 | 56 902 | 2 428 | 3 335 | |
| Duitsland | 3 | 5 | 93 | 91 | 29 | 8 | 10 | 5 | 6 | 2 | 1 | 253 | 219 | 6 | 28 | |
| Verenigd Koninkrijk (G.B. en Noord-Ierland) | 13 | 9 | 30 | 20 | 11 | 6 | 2 | 4 | 2 | 1 | 1 | 99 | 89 | 4 | 6 | |
| Frankrijk | 70 | 125 | 576 | 200 | 57 | 45 | 22 | 23 | 15 | 11 | 7 | 1 151 | 1 052 | 39 | 60 | |
| Nederland | 30 | 42 | 235 | 130 | 38 | 30 | 11 | 11 | 18 | 9 | 2 | 556 | 498 | 23 | 35 | |
| Groothertogdom Luxemburg | 1 | 2 | 19 | 18 | 2 | 3 | - | 2 | 2 | 2 | - | 51 | 44 | 2 | 5 | |
| Spanje | 31 | 50 | 205 | 113 | 56 | 26 | 14 | 3 | 1 | 1 | - | 500 | 492 | 6 | 2 | |
| Portugal | 1 | 5 | 23 | 19 | 7 | - | - | - | - | - | - | 55 | 55 | - | - | |
| Italië | 120 | 164 | 812 | 447 | 102 | 66 | 43 | 21 | 17 | 8 | 1 | 1 801 | 1 750 | 29 | 22 | |
| Zwitserland | 2 | 1 | 15 | 13 | 5 | - | - | 1 | 3 | 1 | - | 41 | 36 | 1 | 4 | |
| Polen | 9 | 12 | 23 | 14 | 10 | 4 | 8 | 6 | 4 | 5 | 1 | 96 | 75 | 8 | 13 | |
| Griekenland | 6 | 5 | 32 | 53 | 20 | 14 | 5 | 1 | - | - | - | 136 | 123 | 1 | 12 | |
| Joegoslavië | - | - | 10 | 8 | 7 | 1 | 4 | 2 | 1 | 2 | - | 35 | 28 | 2 | 5 | |
| Turkije | 4 | 1 | 5 | 22 | 3 | - | - | - | - | - | - | 35 | 35 | - | - | |
| Andere landen uit Europa | 1 | 4 | 16 | 21 | 5 | 2 | 7 | 3 | 3 | - | 1 | 63 | 55 | - | 8 | |
| Canada | 1 | - | 5 | 4 | 2 | 2 | - | - | - | - | - | 14 | 13 | - | 1 | |
| Verenigde Staten van Amerika | 6 | 4 | 27 | 23 | 8 | 5 | 4 | 1 | 2 | 2 | - | 82 | 70 | 3 | 9 | |
| Andere landen uit Amerika | - | 1 | 14 | 17 | 5 | 1 | 2 | - | - | - | - | 40 | 40 | - | - | |
| Azië | - | 2 | 23 | 35 | 12 | 8 | 2 | 1 | 1 | - | - | 84 | 76 | 3 | 5 | |
| Kongo | - | 1 | 13 | 16 | - | - | - | - | - | - | - | 30 | 30 | - | - | |
| Andere landen uit Afrika | 9 | 12 | 111 | 110 | 33 | 13 | 3 | 3 | 1 | - | 1 | 296 | 283 | - | 13 | |
| Oceanië | - | - | - | 2 | - | - | - | - | - | - | - | 2 | 2 | - | - | |
| Vaderlandlozen en onbekenden | 9 | 24 | 55 | 43 | 21 | 16 | 20 | 15 | 13 | 5 | 3 | 224 | 189 | 9 | 26 | |
| TOTAAL : | 3 686 | 6 004 | 33 536 | 13 905 | 3 840 | 2 144 | 1 492 | 959 | 1 405 | 992 | 346 | 68 309 | 62 156 | 2 564 | 3 589 | |

Tabel 19.- (vervolg)

| NATIONALITEITS- LAND VAN DE ECHTGENOTEN VOOR HET HUWELIJK | Leeftijdsgroepen | | | | | | | | | | | Totaal aantal huwelij- ken | vorige burgerlijke staat | | |
|--|-----------------------------|------------------------------------|------------------------------------|------------------------------------|------------------------------------|------------------------------------|------------------------------------|------------------------------------|------------------------------------|------------------------------------|------------------------|-------------------------------------|--------------------------|-----------------------|--------------|
| | Minder dan 20 jaar | 20 tot minder dan 21 jaar | 21 tot minder dan 25 jaar | 25 tot minder dan 30 jaar | 30 tot minder dan 35 jaar | 35 tot minder dan 40 jaar | 40 tot minder dan 45 jaar | 45 tot minder dan 50 jaar | 50 tot minder dan 60 jaar | 60 tot minder dan 70 jaar | 70 jaar en ouder | | Ongehuwd | In weduw- staat | Gescheiden |
| B. Echtgenote | | | | | | | | | | | | | | | |
| België | 15 394 | 9 800 | 25 190 | 6 020 | 2 204 | 1 539 | 1 213 | 840 | 1 134 | 590 | 123 | 64 047 | 58 512 | 2 082 | 3 453 |
| Duitsland | 52 | 27 | 87 | 42 | 27 | 9 | 7 | 8 | 6 | 1 | 1 | 267 | 235 | 5 | 27 |
| Verenigd Koninkrijk (G.B en Noord-Ierland) | 29 | 25 | 29 | 12 | 5 | 4 | 4 | 1 | 1 | - | 1 | 111 | 102 | 2 | 7 |
| Frankrijk | 209 | 92 | 184 | 75 | 41 | 28 | 35 | 19 | 28 | 8 | 5 | 724 | 610 | 32 | 82 |
| Nederland | 80 | 57 | 138 | 46 | 21 | 11 | 9 | 6 | 7 | 5 | - | 380 | 342 | 5 | 33 |
| Groothertogdom Luxemburg | 9 | 5 | 20 | 7 | 6 | 3 | 2 | - | - | 1 | - | 53 | 48 | 1 | 4 |
| Spanje | 138 | 42 | 152 | 62 | 46 | 26 | 14 | 5 | 4 | 1 | - | 490 | 483 | 7 | - |
| Portugal | 4 | 1 | 16 | 5 | 2 | - | 1 | - | - | - | - | 29 | 27 | 1 | 1 |
| Italië | 618 | 241 | 393 | 118 | 39 | 33 | 15 | 10 | 5 | 3 | - | 1 475 | 1 454 | 19 | 2 |
| Zwitserland | 3 | 2 | 6 | 4 | 1 | - | - | - | - | - | - | 16 | 14 | - | 2 |
| Polen | 58 | 17 | 42 | 7 | 6 | 9 | 8 | 6 | 6 | 3 | 1 | 163 | 138 | 11 | 14 |
| Griekenland | 49 | 8 | 24 | 14 | 8 | 2 | 2 | - | - | - | - | 107 | 105 | 1 | 1 |
| Joegoslavië | 13 | 3 | 9 | 8 | 13 | 2 | - | 2 | 1 | - | - | 51 | 45 | - | 6 |
| Turkije | 2 | 3 | 1 | 1 | - | - | - | - | 1 | - | - | 8 | 6 | - | 2 |
| Andere landen uit Europa | 19 | 6 | 22 | 16 | 2 | - | 9 | 2 | 2 | 3 | - | 81 | 69 | 5 | 7 |
| Canada | 1 | 4 | 3 | - | - | 1 | - | - | - | - | - | 9 | 8 | - | 1 |
| Verenigde Staten van Amerika | 11 | 4 | 13 | 5 | 3 | 2 | - | - | - | - | - | 38 | 33 | - | 5 |
| Andere landen uit Amerika | 1 | 1 | 9 | 10 | 6 | 4 | - | - | - | - | - | 31 | 31 | - | - |
| Azië | 7 | - | 6 | 12 | 2 | 1 | 1 | 3 | - | - | - | 32 | 27 | 4 | 1 |
| Kongo | 1 | 1 | 3 | 2 | - | - | - | - | - | - | - | 7 | 7 | - | - |
| Andere landen uit Afrika | 4 | 1 | 6 | 8 | - | 1 | 1 | - | - | - | - | 21 | 16 | 1 | 4 |
| Oceanië | - | - | 2 | 1 | - | - | - | - | - | - | - | 3 | 3 | - | - |
| Vaderlandlozen en onbekenden | 60 | 21 | 50 | 5 | 5 | 3 | 12 | 1 | 4 | 3 | 2 | 166 | 142 | 9 | 15 |
| TOTAAL : | 16 762 | 10 361 | 26 405 | 6 480 | 2 437 | 1 678 | 1 333 | 903 | 1 199 | 618 | 133 | 68 309 | 62 457 | 2 185 | 3 667 |

Tabel 20.- HUWELIJKEN NAAR HET BEROEP EN DE SOCIALE

| BEROEP EN SOCIALE STAND VAN DE VROUW | Beroep en sociale | | | | | | | | | | | | | | | |
|--|---|--------------|--------------|--------------|--|------------|--------------|-----------------------------|--------------|------------------------------------|--------------|--------------|--------------|---|--------------|--------------|
| | Vrije beroepen, onderwijzend personeel, kunstenaars, technici e. d. | | | | Bedrijfsleiders en hogere administratieve kaders | | | Administratief personeel | | Handelaars en verkoopspersoneel | | | | Landbouwers, jagers, vissers, houthakkers e. d. | | |
| | Bedrijfs- hoofd | Bediende | Werk- man | Totaal | Bedrijfs- hoofd | Bediende | Totaal | Bediende | Totaal | Bedrijfs- hoofd | Bediende | Werk- man | Totaal | Bedrijfs- hoofd | Werk- man | Totaal |
| <i>Vrije beroepen, onder- wijzend personeel, kun- stenaars, technici e. d. :</i> | | | | | | | | | | | | | | | | |
| Bedrijfshoofd | 76 | 25 | - | 101 | 5 | 2 | 7 | 19 | 19 | 3 | 4 | - | 7 | - | 1 | 1 |
| Bediende | 302 | 3 388 | 7 | 3 697 | 83 | 93 | 176 | 1 479 | 1 479 | 173 | 215 | 12 | 400 | 63 | 25 | 88 |
| Arbeidster | 2 | 3 | 2 | 7 | - | - | - | 2 | 2 | - | - | - | - | - | - | - |
| <i>Totaal :</i> | <i>380</i> | <i>3 416</i> | <i>9</i> | <i>3 805</i> | <i>88</i> | <i>95</i> | <i>183</i> | <i>1 500</i> | <i>1 500</i> | <i>176</i> | <i>219</i> | <i>12</i> | <i>407</i> | <i>63</i> | <i>26</i> | <i>89</i> |
| <i>Bedrijfsleiders en hogere administratieve kaders :</i> | | | | | | | | | | | | | | | | |
| Bedrijfshoofd | 2 | 4 | - | 6 | 5 | 4 | 9 | 5 | 5 | 2 | 2 | - | 4 | - | - | - |
| Bediende | 1 | 16 | - | 17 | 4 | 13 | 17 | 12 | 12 | 1 | - | - | 1 | - | - | - |
| <i>Totaal :</i> | <i>3</i> | <i>20</i> | <i>-</i> | <i>23</i> | <i>9</i> | <i>17</i> | <i>26</i> | <i>17</i> | <i>17</i> | <i>3</i> | <i>2</i> | <i>-</i> | <i>5</i> | <i>-</i> | <i>-</i> | <i>-</i> |
| <i>Administratief per- soneel :</i> | | | | | | | | | | | | | | | | |
| Bediende | 115 | 2 107 | 11 | 2 233 | 111 | 115 | 226 | 3 460 | 3 460 | 218 | 397 | 30 | 645 | 79 | 61 | 140 |
| <i>Totaal :</i> | <i>115</i> | <i>2 107</i> | <i>11</i> | <i>2 233</i> | <i>111</i> | <i>115</i> | <i>226</i> | <i>3 460</i> | <i>3 460</i> | <i>218</i> | <i>397</i> | <i>30</i> | <i>645</i> | <i>79</i> | <i>61</i> | <i>140</i> |
| <i>Handelaars en verkoops- personeel :</i> | | | | | | | | | | | | | | | | |
| Bedrijfshoofd | 4 | 54 | - | 58 | 16 | 1 | 17 | 70 | 70 | 109 | 34 | 2 | 145 | 18 | 6 | 24 |
| Bediende | 9 | 231 | 5 | 245 | 15 | 11 | 26 | 348 | 348 | 48 | 115 | 4 | 167 | 8 | 15 | 23 |
| Arbeidster | 2 | 38 | 1 | 41 | 2 | 1 | 3 | 62 | 62 | 13 | 6 | 8 | 27 | 4 | 6 | 10 |
| <i>Totaal :</i> | <i>15</i> | <i>323</i> | <i>6</i> | <i>344</i> | <i>33</i> | <i>13</i> | <i>46</i> | <i>480</i> | <i>480</i> | <i>170</i> | <i>155</i> | <i>14</i> | <i>339</i> | <i>30</i> | <i>27</i> | <i>57</i> |
| <i>Landbouwers, jagers, vissers, houthakkers, e. d. :</i> | | | | | | | | | | | | | | | | |
| Bedrijfshoofd | 1 | 9 | - | 10 | 3 | 1 | 4 | 10 | 10 | 18 | 2 | - | 20 | 189 | 12 | 201 |
| Arbeidster | - | 12 | - | 12 | 2 | - | 2 | 3 | 3 | 8 | 2 | 2 | 12 | 103 | 92 | 195 |
| <i>Totaal :</i> | <i>1</i> | <i>21</i> | <i>-</i> | <i>22</i> | <i>5</i> | <i>1</i> | <i>6</i> | <i>13</i> | <i>13</i> | <i>26</i> | <i>4</i> | <i>2</i> | <i>32</i> | <i>292</i> | <i>104</i> | <i>396</i> |
| <i>Mijnwerkers, steengroef- arbeiders, e. d. :</i> | | | | | | | | | | | | | | | | |
| Arbeidster | - | - | - | - | - | - | - | - | - | - | - | - | - | - | - | - |
| <i>Totaal :</i> | <i>-</i> | <i>-</i> | <i>-</i> | <i>-</i> | <i>-</i> | <i>-</i> | <i>-</i> | <i>-</i> | <i>-</i> | <i>-</i> | <i>-</i> | <i>-</i> | <i>-</i> | <i>-</i> | <i>-</i> | <i>-</i> |
| <i>Beroepen uit transport- en communicatiebedrij- ven :</i> | | | | | | | | | | | | | | | | |
| Bedrijfshoofd | - | - | - | - | - | - | - | - | - | - | - | - | - | - | - | - |
| Bedienden | - | 11 | - | 11 | 1 | - | 1 | 16 | 16 | - | 5 | - | 5 | 1 | 1 | 2 |
| Arbeidster | - | 1 | - | 1 | - | - | - | - | - | 1 | - | - | 1 | - | - | - |
| <i>Totaal :</i> | <i>-</i> | <i>12</i> | <i>-</i> | <i>12</i> | <i>1</i> | <i>-</i> | <i>1</i> | <i>16</i> | <i>16</i> | <i>1</i> | <i>5</i> | <i>-</i> | <i>6</i> | <i>1</i> | <i>1</i> | <i>2</i> |
| <i>Ambachtslieden, vak- en fabrieksarbeiders en handlangers :</i> | | | | | | | | | | | | | | | | |
| Bedrijfshoofd | 3 | 17 | - | 20 | 4 | - | 4 | 14 | 14 | 5 | 5 | - | 10 | 3 | - | 3 |
| Bedienden | - | 3 | - | 3 | - | - | - | 5 | 5 | - | - | - | - | - | - | - |
| Arbeidster | 12 | 654 | 8 | 674 | 38 | 11 | 49 | 1 312 | 1 312 | 147 | 97 | 36 | 280 | 91 | 130 | 221 |
| <i>Totaal :</i> | <i>15</i> | <i>674</i> | <i>8</i> | <i>697</i> | <i>42</i> | <i>11</i> | <i>53</i> | <i>1 331</i> | <i>1 331</i> | <i>152</i> | <i>102</i> | <i>36</i> | <i>290</i> | <i>94</i> | <i>130</i> | <i>224</i> |
| <i>Beroepen uit dienst- verlenende, sport- en ontspannings- bedrijven :</i> | | | | | | | | | | | | | | | | |
| Bedrijfshoofd | 3 | 62 | - | 65 | 8 | 5 | 13 | 96 | 96 | 18 | 8 | 2 | 28 | 5 | 4 | 9 |
| Bediende | 21 | 227 | 2 | 250 | 11 | 7 | 18 | 216 | 216 | 33 | 27 | - | 60 | 11 | 8 | 19 |
| Arbeidster | 8 | 198 | 4 | 210 | 15 | 7 | 22 | 402 | 402 | 50 | 57 | 8 | 115 | 56 | 48 | 104 |
| <i>Totaal :</i> | <i>32</i> | <i>487</i> | <i>6</i> | <i>525</i> | <i>34</i> | <i>19</i> | <i>53</i> | <i>714</i> | <i>714</i> | <i>101</i> | <i>92</i> | <i>10</i> | <i>203</i> | <i>72</i> | <i>60</i> | <i>132</i> |
| Zonder beroep en onbekend | 324 | 1 811 | 12 | 2 147 | 282 | 157 | 439 | 1 858 | 1 858 | 704 | 413 | 40 | 1 157 | 843 | 364 | 1 207 |
| <i>Algemeen totaal :</i> | <i>885</i> | <i>8 871</i> | <i>52</i> | <i>9 808</i> | <i>605</i> | <i>428</i> | <i>1 033</i> | <i>9 389</i> | <i>9 389</i> | <i>1 551</i> | <i>1 389</i> | <i>144</i> | <i>3 084</i> | <i>1 474</i> | <i>773</i> | <i>1 247</i> |

STAND DER ECHTGENOTEN (Jaar 1967)

stand van de man

| Mijnwerkers, steengroefarbeiders e. d. | | Beroepen uit transport- en communicatiebedrijven | | | | Ambachtsleden, vak- en fabrieksarbeiders en handlangers | | | | Beroepen uit dienstverlenende, sport- en ontspanningsbedrijven | | | | Beroeps-militairen en miliciens | Zonder beroep en onbekend | Algemeen totaal |
|--|--------|--|----------|---------|--------|---|----------|---------|--------|--|----------|---------|--------|---------------------------------|---------------------------|-----------------|
| Werkman | Totaal | Bedrijfs- hoofd | Bediende | Werkman | Totaal | Bedrijfs- hoofd | Bediende | Werkman | Totaal | Bedrijfs- hoofd | Bediende | Werkman | Totaal | | | |
| - | - | - | 2 | 3 | 5 | 1 | - | 12 | 13 | - | 4 | 1 | 5 | 2 | 16 | 176 |
| 10 | 10 | 2 | 60 | 95 | 157 | 157 | 11 | 1 223 | 1 391 | 36 | 131 | 52 | 219 | 171 | 699 | 8 487 |
| - | - | - | - | 1 | 1 | - | - | 9 | 9 | - | - | - | - | 1 | 1 | 21 |
| 10 | 10 | 2 | 62 | 99 | 163 | 158 | 11 | 1 244 | 1 413 | 36 | 135 | 53 | 224 | 174 | 716 | 8 684 |
| - | - | - | - | 1 | 1 | - | - | 3 | 3 | - | - | - | - | 1 | 2 | 31 |
| - | - | - | 1 | - | 1 | - | - | 1 | 1 | 1 | - | - | 1 | - | 6 | 56 |
| - | - | - | 1 | 1 | 2 | - | - | 4 | 4 | 1 | - | - | 1 | 1 | 8 | 87 |
| 21 | 21 | 4 | 160 | 364 | 528 | 248 | 37 | 3 927 | 4 212 | 59 | 204 | 146 | 409 | 284 | 488 | 12 646 |
| 21 | 21 | 4 | 160 | 364 | 528 | 248 | 37 | 3 927 | 4 212 | 59 | 204 | 146 | 409 | 284 | 488 | 12 646 |
| 10 | 10 | - | 9 | 61 | 70 | 45 | 2 | 268 | 315 | 6 | 9 | 14 | 29 | 11 | 51 | 800 |
| 18 | 18 | 1 | 41 | 111 | 153 | 58 | 5 | 1 226 | 1 289 | 16 | 51 | 43 | 110 | 69 | 76 | 2 524 |
| 2 | 2 | 1 | 11 | 39 | 51 | 16 | 2 | 355 | 373 | 3 | 9 | 8 | 20 | 18 | 12 | 619 |
| 30 | 30 | 2 | 61 | 211 | 274 | 119 | 9 | 1 849 | 1 977 | 25 | 69 | 65 | 159 | 98 | 139 | 3 943 |
| 1 | 1 | - | 1 | 11 | 12 | 7 | 1 | 46 | 54 | - | - | - | - | - | 2 | 314 |
| 1 | 1 | - | - | 8 | 8 | 5 | 2 | 69 | 76 | - | 1 | 1 | 2 | 3 | - | 314 |
| 2 | 2 | - | 1 | 19 | 20 | 12 | 3 | 115 | 130 | - | 1 | 1 | 2 | 3 | 2 | 628 |
| - | - | - | - | - | - | - | - | 1 | 1 | - | - | - | - | - | - | 1 |
| - | - | - | - | - | - | - | - | 1 | 1 | - | - | - | - | - | - | 1 |
| - | - | 36 | - | - | 36 | - | - | - | - | - | - | - | - | - | - | 36 |
| - | - | - | 10 | 5 | 15 | 1 | - | 32 | 33 | 1 | 1 | - | 2 | - | - | 85 |
| - | - | 5 | 2 | 20 | 27 | 1 | - | 6 | 7 | - | 1 | 1 | 2 | - | 2 | 40 |
| - | - | 41 | 12 | 25 | 78 | 2 | - | 38 | 40 | 1 | 2 | 1 | 4 | - | 2 | 161 |
| 1 | 1 | - | 1 | 5 | 6 | 14 | - | 48 | 62 | 2 | 1 | 2 | 5 | 3 | 2 | 130 |
| - | - | - | - | 1 | 1 | 1 | 1 | 23 | 25 | - | - | 1 | 1 | - | 1 | 36 |
| 192 | 192 | 6 | 174 | 875 | 1 055 | 239 | 36 | 11 261 | 11 536 | 54 | 118 | 139 | 311 | 277 | 166 | 16 073 |
| 193 | 193 | 6 | 175 | 881 | 1 062 | 254 | 37 | 11 332 | 11 623 | 56 | 119 | 142 | 317 | 280 | 169 | 16 239 |
| 4 | 4 | - | 7 | 27 | 34 | 17 | - | 245 | 262 | 37 | 10 | 16 | 63 | 20 | 15 | 609 |
| 3 | 3 | - | 21 | 33 | 54 | 33 | 4 | 342 | 379 | 6 | 27 | 19 | 52 | 41 | 49 | 1 141 |
| 53 | 53 | - | 53 | 273 | 326 | 82 | 3 | 2 727 | 2 812 | 15 | 51 | 131 | 197 | 89 | 79 | 4 409 |
| 60 | 60 | - | 81 | 333 | 414 | 132 | 7 | 3 314 | 3 453 | 58 | 88 | 166 | 312 | 150 | 143 | 6 159 |
| 326 | 326 | 22 | 226 | 933 | 1 181 | 546 | 26 | 8 143 | 8 715 | 107 | 268 | 205 | 580 | 455 | 1 696 | 19 761 |
| 642 | 642 | 77 | 779 | 2 866 | 3 722 | 1 471 | 130 | 29 967 | 31 568 | 343 | 886 | 779 | 2 008 | 1 445 | 3 363 | 68 309 |

Tabel 21.- VERHOUDINGSGEWIJZE INDELING VAN DE HUWELIJKEN NAAR HET BEROEP VAN DE ECHTGENOTEN (1967)

(Verhoudingen voor 10 000 huwelijken)

| BEROEP VAN DE VROUW | Beroep van de man | | | | | | | | | | | Totaal |
|---|---|--|--------------------------|----------------------------------|---|--|---|--|---|-------------------------------|---------------|--------|
| | Vrije beroepen, onderwijzend personeel, kunstenaars, technici e. d. | Bedrijfshoofden, directeurs en hogere administratieve kaders | Administratief personeel | Handelaars en verkoops-personeel | Landbouwers, jagers, vissers, houthakkers e. d. | Mijnwerkers, steengroefarbeiders e. d. | Beroepen uit transport- en communicatie-bedrijven | Ambachtslieden, vak- en fabrieksarbeiders en handlangers | Beroepen uit dienstverlenende sport- en ontspanningsbedrijven | Beroepmilitairen en miliciens | Zonder beroep | |
| Vrije beroepen, onderwijzend personeel, kunstenaars, technici e. d. | 557 | 27 | 220 | 59 | 13 | 1 | 24 | 207 | 33 | 25 | 105 | 1 271 |
| Bedrijfshoofden, directeurs en hogere administratieve kaders | 3 | 4 | 3 | 1 | - | - | - | 1 | - | - | 1 | 13 |
| Administratief personeel | 327 | 33 | 507 | 94 | 20 | 3 | 77 | 617 | 60 | 42 | 71 | 1 851 |
| Handelaars en verkoops-personeel | 50 | 7 | 70 | 50 | 8 | 5 | 40 | 290 | 23 | 14 | 20 | 577 |
| Landbouwers, jagers, vissers, houthakkers e. d. | 3 | 1 | 2 | 5 | 58 | - | 3 | 19 | - | 1 | - | 92 |
| Mijnwerkers, steengroefarbeiders e. d. | - | - | - | - | - | - | - | - | - | - | - | - |
| Beroepen uit transport- en communicatiebedrijven | 2 | - | 2 | 1 | - | - | 12 | 6 | 1 | - | - | 24 |
| Ambachtslieden, vak- en fabrieksarbeiders en handlangers | 102 | 8 | 195 | 42 | 33 | 28 | 155 | 1 702 | 46 | 41 | 25 | 2 377 |
| Beroepen uit dienstverlenende, sport- en ontspanningsbedrijven | 77 | 8 | 104 | 30 | 19 | 9 | 61 | 505 | 46 | 22 | 21 | 902 |
| Zonder beroep | 314 | 64 | 272 | 169 | 177 | 48 | 173 | 1 276 | 85 | 67 | 248 | 2 893 |
| TOTAAL : | 1 435 | 152 | 1 375 | 451 | 328 | 94 | 545 | 4 623 | 294 | 212 | 491 | 10 000 |

Tabel 22.- ECHTSCHIEDINGEN PER ADMINISTRATIEF ARRONDISSEMENT

| ADMINISTRATIEVE ARRONDISSEMENTEN EN PROVINCIES | Absolute cijfers | | | | Per 100 000 inwoners | | | |
|--|------------------|--------------|--------------|--------------|----------------------|--------------|--------------|--------------|
| | 1964 | 1965 | 1966 | 1967 | 1964 | 1965 | 1966 | 1967 |
| Antwerpen | 650 | 691 | 726 | 773 | 72,80 | 76,84 | 80,05 | 84,56 |
| Mechelen | 113 | 123 | 118 | 129 | 40,93 | 44,31 | 42,27 | 46,00 |
| Turnhout | 43 | 37 | 64 | 75 | 13,73 | 11,67 | 19,96 | 23,16 |
| <i>Antwerpen :</i> | <i>806</i> | <i>851</i> | <i>908</i> | <i>977</i> | <i>54,38</i> | <i>56,96</i> | <i>60,27</i> | <i>64,34</i> |
| Brussel-Hoofdstad Arrondissement (Wet 2.8.63) | 1 272 | 1 244 | 1 290 | 1 336 | 120,24 | 116,71 | 120,05 | 123,80 |
| Halle-Vilvoorde | 16 | 19 | 20 | 30 | 31,39 | 36,13 | 36,92 | 54,07 |
| Leuven | 136 | 109 | 136 | 176 | 35,11 | 27,67 | 34,03 | 43,46 |
| Nijvel | 124 | 111 | 105 | 131 | 33,29 | 29,55 | 27,72 | 34,27 |
| | 135 | 115 | 123 | 137 | 62,34 | 52,23 | 55,14 | 60,44 |
| <i>Brabant :</i> | <i>1 683</i> | <i>1 598</i> | <i>1 674</i> | <i>1 810</i> | <i>80,71</i> | <i>75,79</i> | <i>78,58</i> | <i>84,24</i> |
| Aat | 46 | 43 | 45 | 59 | 60,41 | 56,29 | 59,07 | 77,55 |
| Charleroi | 424 | 469 | 490 | 424 | 90,64 | 99,94 | 104,69 | 90,99 |
| Bergen | 182 | 206 | 199 | 212 | 69,35 | 77,98 | 75,49 | 80,05 |
| Moeskroen | 42 | 40 | 59 | 42 | 58,33 | 55,35 | 81,28 | 57,73 |
| Zinnik | 146 | 137 | 116 | 125 | 89,05 | 83,57 | 70,82 | 76,18 |
| Thuin | 90 | 125 | 117 | 116 | 65,16 | 90,21 | 84,45 | 83,76 |
| Doornik | 112 | 95 | 101 | 97 | 75,47 | 63,84 | 67,70 | 64,92 |
| <i>Henegouwen :</i> | <i>1 042</i> | <i>1 115</i> | <i>1 127</i> | <i>1 075</i> | <i>78,41</i> | <i>83,62</i> | <i>84,61</i> | <i>80,73</i> |
| Hoel | 59 | 71 | 61 | 67 | 62,39 | 74,88 | 64,44 | 70,94 |
| Luik | 524 | 529 | 578 | 540 | 84,17 | 84,74 | 92,72 | 86,46 |
| Verviers | 118 | 124 | 123 | 121 | 49,60 | 51,82 | 51,10 | 50,24 |
| Borgworm | 21 | 25 | 28 | 29 | 36,32 | 42,22 | 47,33 | 48,98 |
| <i>Luik :</i> | <i>722</i> | <i>749</i> | <i>790</i> | <i>757</i> | <i>71,29</i> | <i>73,61</i> | <i>77,61</i> | <i>74,28</i> |
| Hasselt | 52 | 65 | 65 | 66 | 17,23 | 21,24 | 21,02 | 21,09 |
| Maaseik | 12 | 9 | 18 | 21 | 8,16 | 59,88 | 11,76 | 13,53 |
| Tongeren | 24 | 22 | 33 | 31 | 14,48 | 13,09 | 19,52 | 18,18 |
| <i>Limburg :</i> | <i>88</i> | <i>96</i> | <i>116</i> | <i>118</i> | <i>14,32</i> | <i>15,37</i> | <i>18,37</i> | <i>18,48</i> |
| Aarlen | 17 | 21 | 23 | 23 | 35,72 | 43,80 | 47,36 | 47,16 |
| Bastenaken | 7 | 5 | 9 | 9 | 19,42 | 13,89 | 25,02 | 25,12 |
| Marche-en-Famenne | 7 | 10 | 19 | 17 | 17,82 | 25,41 | 48,08 | 42,98 |
| Neufchâteau | 17 | 13 | 16 | 9 | 32,10 | 24,49 | 30,13 | 16,91 |
| Virton | 21 | 12 | 20 | 23 | 49,20 | 27,86 | 46,35 | 54,75 |
| <i>Luxemburg :</i> | <i>69</i> | <i>61</i> | <i>87</i> | <i>81</i> | <i>31,57</i> | <i>27,80</i> | <i>39,49</i> | <i>36,92</i> |
| Dinant | 31 | 35 | 28 | 37 | 36,71 | 41,20 | 32,91 | 43,37 |
| Namen | 147 | 136 | 152 | 158 | 63,23 | 58,08 | 64,41 | 66,06 |
| Philippeville | 18 | 27 | 31 | 31 | 30,67 | 45,78 | 52,36 | 52,51 |
| <i>Namen :</i> | <i>196</i> | <i>198</i> | <i>211</i> | <i>226</i> | <i>52,18</i> | <i>52,37</i> | <i>55,49</i> | <i>59,23</i> |
| Aalst | 81 | 71 | 91 | 103 | 31,17 | 27,21 | 34,73 | 39,14 |
| Dendermonde | 43 | 42 | 52 | 61 | 24,89 | 24,23 | 29,87 | 34,88 |
| Eeklo | 18 | 28 | 18 | 19 | 21,71 | 33,52 | 21,34 | 22,45 |
| Gent | 294 | 270 | 265 | 262 | 63,24 | 57,76 | 56,39 | 55,53 |
| Oudenaarde | 22 | 37 | 38 | 22 | 19,20 | 32,30 | 33,15 | 19,25 |
| Sint-Niklaas | 63 | 71 | 61 | 88 | 32,49 | 36,43 | 31,12 | 44,68 |
| <i>Oost-Vlaanderen :</i> | <i>521</i> | <i>519</i> | <i>525</i> | <i>555</i> | <i>40,42</i> | <i>40,09</i> | <i>40,35</i> | <i>42,51</i> |
| Brugge | 71 | 75 | 91 | 115 | 30,92 | 32,31 | 38,77 | 48,57 |
| Diksmuide | 17 | 7 | 16 | 17 | 35,22 | 14,47 | 33,11 | 35,11 |
| Ieper | 38 | 28 | 27 | 35 | 36,21 | 26,65 | 25,62 | 33,21 |
| Kortrijk | 72 | 103 | 91 | 103 | 28,38 | 40,24 | 35,28 | 39,66 |
| Oostende | 76 | 59 | 77 | 76 | 61,13 | 46,95 | 60,66 | 59,44 |
| Roeselare | 45 | 31 | 44 | 45 | 32,92 | 22,49 | 31,68 | 32,24 |
| Tielt | 11 | 10 | 21 | 15 | 14,42 | 13,06 | 27,32 | 19,49 |
| Veurne | 13 | 20 | 21 | 18 | 27,52 | 42,07 | 44,11 | 37,56 |
| <i>West-Vlaanderen :</i> | <i>343</i> | <i>333</i> | <i>388</i> | <i>424</i> | <i>33,59</i> | <i>32,36</i> | <i>37,43</i> | <i>40,67</i> |
| <i>Het Rijk :</i> | <i>5 470</i> | <i>5 520</i> | <i>5 826</i> | <i>6 023</i> | <i>58,02</i> | <i>58,11</i> | <i>60,96</i> | <i>62,70</i> |

Tabel 23. - ECHTSCHIEDINGEN NAAR DE LEEFTIJD VAN DE GESCHIEDENEN.

| JAAR VAN ECHT- SCHEIDING | Leeftijd van de vrouw | | | | | | | | Leeftijd van de man | | | | | | | |
|--------------------------------|-----------------------------|------------------------------------|------------------------------------|------------------------------------|------------------------------------|---------------------------|--------------------------------|--------|-----------------------------|------------------------------------|------------------------------------|------------------------------------|------------------------------------|---------------------------|--------------------------------|--------|
| | Minder dan 21 jaar | 21 tot minder dan 25 jaar | 25 tot minder dan 30 jaar | 30 tot minder dan 35 jaar | 35 tot minder dan 50 jaar | 50 jaar en ouder | Leef- tijd onbe- kend | Totaal | Minder dan 21 jaar | 21 tot minder dan 25 jaar | 25 tot minder dan 30 jaar | 30 tot minder dan 35 jaar | 35 tot minder dan 50 jaar | 50 jaar en ouder | Leef- tijd onbe- kend | Totaal |
| 1920 - 1924 | 11 | 148 | 638 | 881 | 1 320 | 159 | | 3 157 | 1 | 55 | 394 | 828 | 1 633 | 246 | | 3 157 |
| 1925 - 1929 | 14 | 161 | 501 | 528 | 959 | 175 | | 2 338 | 1 | 55 | 392 | 515 | 1 142 | 233 | | 2 338 |
| 1930 - 1934 | 11 | 166 | 588 | 665 | 941 | 149 | | 2 520 | 1 | 49 | 419 | 675 | 1 140 | 236 | | 2 520 |
| 1935 - 1939 | 13 | 186 | 667 | 830 | 1 250 | 214 | | 3 160 | 1 | 56 | 454 | 817 | 1 515 | 317 | | 3 160 |
| 1940 - 1945 | 13 | 174 | 537 | 749 | 1 245 | 182 | | 2 900 | 2 | 59 | 351 | 723 | 1 492 | 273 | | 2 900 |
| 1946 - 1950 | 26 | 394 | 1 278 | 1 340 | 2 615 | 364 | | 6 017 | 4 | 148 | 901 | 1 255 | 3 166 | 543 | | 6 017 |
| 1951 - 1955 | 21 | 295 | 869 | 957 | 1 735 | 354 | | 4 231 | 1 | 107 | 659 | 916 | 1 997 | 551 | | 4 231 |
| 1956 - 1960 | 21 | 323 | 1 018 | 1 054 | 1 631 | 372 | | 4 419 | 3 | 103 | 769 | 1 054 | 1 919 | 571 | | 4 419 |
| 1961 | 28 | 333 | 1 009 | 1 000 | 1 710 | 349 | 178 | 4 607 | 5 | 94 | 730 | 1 024 | 2 014 | 562 | 178 | 4 607 |
| 1962 | 26 | 370 | 968 | 1 102 | 1 802 | 429 | - | 4 697 | 2 | 93 | 777 | 1 064 | 2 108 | 653 | - | 4 697 |
| 1963 | 43 | 404 | 1 065 | 1 163 | 1 969 | 383 | 144 | 5 171 | - | 126 | 781 | 1 214 | 2 293 | 613 | 144 | 5 171 |
| 1964 | 37 | 378 | 1 155 | 1 200 | 2 074 | 484 | 142 | 5 470 | 1 | 109 | 842 | 1 231 | 2 392 | 755 | 140 | 5 470 |
| 1965 | 44 | 409 | 1 203 | 1 222 | 2 059 | 440 | 143 | 5 520 | 5 | 119 | 906 | 1 270 | 2 404 | 671 | 145 | 5 520 |
| 1966 | 42 | 465 | 1 199 | 1 244 | 2 294 | 447 | 135 | 5 826 | 5 | 149 | 944 | 1 247 | 2 655 | 691 | 135 | 5 826 |
| 1967 | 39 | 499 | 1 274 | 1 296 | 2 458 | 457 | - | 6 023 | 3 | 176 | 948 | 1 375 | 2 825 | 696 | - | 6 023 |

Tabel 24. - PROCENTUELE INDELING VAN DE ECHTSCHIEDINGEN NAAR DE LEEFTIJD DER GESCHIEDENEN.

| JAAR VAN ECHT- SCHEIDING | Leeftijd van de vrouw | | | | | | | | Leeftijd van de man | | | | | | | |
|--------------------------------|-----------------------------|------------------------------------|------------------------------------|------------------------------------|------------------------------------|---------------------------|---------------|--------|-----------------------------|------------------------------------|------------------------------------|------------------------------------|------------------------------------|---------------------------|---------------|--------|
| | Minder dan 21 jaar | 21 tot minder dan 25 jaar | 25 tot minder dan 30 jaar | 30 tot minder dan 35 jaar | 35 tot minder dan 50 jaar | 50 jaar en ouder | Onbe- kend | Totaal | Minder dan 21 jaar | 21 tot minder dan 25 jaar | 25 tot minder dan 30 jaar | 30 tot minder dan 35 jaar | 35 tot minder dan 50 jaar | 50 jaar en ouder | Onbe- kend | Totaal |
| 1920 - 1924 | 0,34 | 4,69 | 20,29 | 27,88 | 41,67 | 5,13 | | 100,00 | 0,03 | 1,72 | 12,53 | 26,23 | 51,57 | 7,92 | | 100,00 |
| 1925 - 1929 | 0,63 | 6,89 | 21,53 | 22,58 | 40,92 | 7,45 | | 100,00 | 0,03 | 2,35 | 16,83 | 22,07 | 48,77 | 9,95 | | 100,00 |
| 1930 - 1934 | 0,44 | 6,60 | 23,32 | 26,39 | 37,34 | 5,91 | | 100,00 | 0,03 | 1,95 | 16,62 | 26,79 | 45,24 | 9,37 | | 100,00 |
| 1935 - 1939 | 0,40 | 5,91 | 21,18 | 26,26 | 39,46 | 6,79 | | 100,00 | 0,03 | 1,78 | 14,43 | 25,85 | 47,90 | 10,01 | | 100,00 |
| 1946 - 1950 | 0,43 | 6,55 | 21,24 | 22,27 | 43,46 | 6,05 | | 100,00 | 0,07 | 2,46 | 14,97 | 20,86 | 52,62 | 9,02 | | 100,00 |
| 1951 - 1955 | 0,50 | 6,98 | 20,54 | 22,64 | 40,96 | 8,38 | | 100,00 | 0,03 | 2,52 | 15,60 | 21,69 | 47,15 | 13,01 | | 100,00 |
| 1956 - 1960 | 0,48 | 7,30 | 23,05 | 23,86 | 36,90 | 8,41 | | 100,00 | 0,06 | 2,32 | 17,42 | 23,85 | 43,43 | 12,92 | | 100,00 |
| 1961 | 0,61 | 7,23 | 21,90 | 21,70 | 37,12 | 7,58 | 3,86 | 100,00 | 0,11 | 2,04 | 15,84 | 22,23 | 43,72 | 12,20 | 3,86 | 100,00 |
| 1962 | 0,55 | 7,88 | 20,61 | 23,46 | 38,37 | 9,13 | | 100,00 | 0,04 | 1,98 | 16,54 | 22,66 | 44,88 | 13,90 | | 100,00 |
| 1963 | 0,83 | 7,81 | 20,60 | 22,49 | 38,08 | 7,41 | 2,78 | 100,00 | - | 2,44 | 15,10 | 23,48 | 44,34 | 11,85 | 2,79 | 100,00 |
| 1964 | 0,68 | 6,91 | 21,10 | 21,94 | 37,91 | 8,87 | 2,59 | 100,00 | 0,02 | 1,99 | 15,39 | 22,51 | 43,73 | 13,80 | 2,56 | 100,00 |
| 1965 | 0,80 | 7,41 | 21,79 | 22,14 | 37,30 | 7,97 | 2,59 | 100,00 | 0,09 | 2,15 | 16,41 | 23,01 | 43,55 | 12,16 | 2,63 | 100,00 |
| 1966 | 0,72 | 7,98 | 20,58 | 21,35 | 39,38 | 7,67 | 2,32 | 100,00 | 0,09 | 2,56 | 16,20 | 21,40 | 45,57 | 11,86 | 2,32 | 100,00 |
| 1967 | 0,65 | 8,28 | 21,15 | 21,52 | 40,81 | 7,59 | - | 100,00 | 0,05 | 2,92 | 15,74 | 22,83 | 46,90 | 11,56 | - | 100,00 |

Tabel 25. - Mediaanleeftijd van de gescheidenen

| Jaren | Mannen | Vrouwen |
|-------|-------------|-------------|
| 1950 | 39 j. 4 m. | 36 j. 6 m. |
| 1960 | 36 j. 5 m. | 33 j. 9 m. |
| 1961 | 37 j. 8 m. | 34 j. 3 m. |
| 1962 | 37 j. 11 m. | 34 j. 11 m. |
| 1963 | 38 j. 5 m. | 34 j. 7 m. |
| 1964 | 38 j. 6 m. | 34 j. 10 m. |
| 1965 | 37 j. 10 m. | 34 j. 6 m. |
| 1966 | 38 j. 3 m. | 34 j. 10 m. |
| 1967 | 37 j. 8 m. | 34 j. 8 m. |

Tabel 26. - Mediaanduur der ontbonden huwelijken

| Jaren | Mediaanduur |
|-------|-------------|
| 1950 | 12 j. 10 m. |
| 1960 | 11 j. |
| 1961 | 11 j. 7 m. |
| 1962 | 11 j. 8 m. |
| 1963 | 11 j. 11 m. |
| 1964 | 12 j. 5 m. |
| 1965 | 12 j. |
| 1966 | 12 j. 3 m. |
| 1967 | 12 j. |

Tabel 27.- Procentuele indeling van de echtscheidingen naar de duur van het ontbonden huwelijk

| Periodes of jaren | Verhoudingen per honderd echtscheidingen | | | | | | | Duur onbekend | Totaal |
|-------------------|--|-------------------------|--------------------------|---------------------------|---------------------------|---------------------------|-----------------|---------------|--------|
| | Minder dan 1 jaar | 1 tot minder dan 5 jaar | 5 tot minder dan 10 jaar | 10 tot minder dan 15 jaar | 15 tot minder dan 20 jaar | 20 tot minder dan 25 jaar | 25 jaar en meer | | |
| 1937 - 1939 | - | 10,04 | 30,44 | 27,86 | 19,31 | 6,13 | 6,07 | 0,15 | 100,00 |
| 1946 - 1950 | 0,03 | 9,76 | 27,52 | 25,53 | 19,36 | 10,75 | 6,92 | 0,13 | 100,00 |
| 1951 - 1955 | 0,05 | 11,27 | 30,09 | 21,12 | 15,97 | 11,63 | 9,85 | 0,02 | 100,00 |
| 1956 - 1960 | 0,15 | 11,35 | 32,56 | 25,26 | 13,21 | 8,40 | 9,04 | 0,03 | 100,00 |
| 1961 | 0,15 | 10,48 | 29,32 | 25,96 | 14,50 | 8,47 | 6,95 | 4,17 | 100,00 |
| 1962 | 0,15 | 12,16 | 29,53 | 24,93 | 16,01 | 8,17 | 9,05 | - | 100,00 |
| 1963 | 0,10 | 10,64 | 29,68 | 24,50 | 17,09 | 7,72 | 7,21 | 3,06 | 100,00 |
| 1964 | 0,02 | 10,49 | 28,30 | 23,24 | 18,67 | 7,73 | 8,77 | 2,78 | 100,00 |
| 1965 | - | 11,14 | 29,09 | 24,11 | 17,50 | 7,54 | 7,72 | 2,90 | 100,00 |
| 1966 | - | 11,31 | 28,06 | 23,19 | 18,54 | 9,27 | 7,18 | 2,45 | 100,00 |
| 1967 | 0,07 | 11,24 | 28,67 | 25,14 | 17,60 | 9,56 | 7,72 | - | 100,00 |

Tabel 28. - ECHTSCHIEDINGEN NAAR DE LEEFTIJD EN DE BURGERLIJKE STAAT VOOR HET LAATSTE ONTBONDEN HUWELIJK VAN DE GESCHIEDENEN (1967)

| Leeftijd | Vroegere burgerlijke staat van de gescheiden mannen | | | | | Vroegere burgerlijke staat van de gescheiden vrouwen | | | | |
|---------------------------|---|-----------|------------------------|----------------|--------|--|--------|------------------------|----------------|--------|
| | Ongehuwd | Weduwnaar | Uit de echt gescheiden | Niet aangeduid | Totaal | Ongehuwd | Weduwe | Uit de echt gescheiden | Niet aangeduid | Totaal |
| Minder dan 20 jaar | - | - | - | - | - | 11 | - | - | - | 11 |
| 20 tot minder dan 21 jaar | 3 | - | - | - | 3 | 28 | - | - | - | 28 |
| 21 tot minder dan 25 jaar | 176 | - | - | - | 176 | 498 | - | 1 | - | 499 |
| 25 tot minder dan 30 jaar | 945 | - | 3 | - | 948 | 1 263 | 3 | 8 | - | 1 274 |
| 30 tot minder dan 35 jaar | 1 351 | 2 | 22 | - | 1 375 | 1 257 | 5 | 34 | - | 1 296 |
| 35 tot minder dan 40 jaar | 1 256 | 6 | 42 | - | 1 304 | 1 153 | 8 | 50 | - | 1 211 |
| 40 tot minder dan 45 jaar | 844 | 9 | 64 | - | 917 | 737 | 15 | 59 | - | 811 |
| 45 tot minder dan 50 jaar | 533 | 11 | 60 | - | 604 | 379 | 9 | 48 | - | 436 |
| 50 tot minder dan 60 jaar | 405 | 38 | 69 | - | 512 | 270 | 32 | 52 | - | 354 |
| 60 tot minder dan 70 jaar | 103 | 28 | 30 | - | 161 | 62 | 17 | 14 | - | 93 |
| 70 jaar en ouder | 7 | 11 | 5 | - | 23 | 5 | 5 | - | - | 10 |
| Niet aangeduid | - | - | - | - | - | - | - | - | - | - |
| Totaal : | 5 623 | 105 | 295 | - | 6 023 | 5 663 | 94 | 266 | - | 6 023 |

Tabel 29. - ECHTSCHIEDINGEN NAAR DE DUUR VAN HET ONTBONDEN HUWELIJK

| Jaar | Duur van het huwelijk | | | | | | | | Totaal |
|---------------|-----------------------|-------------------------|--------------------------|---------------------------|---------------------------|---------------------------|-----------------|---------------|--------|
| | Minder dan 1 jaar | 1 tot minder dan 5 jaar | 5 tot minder dan 10 jaar | 10 tot minder dan 15 jaar | 15 tot minder dan 20 jaar | 20 tot minder dan 25 jaar | 25 jaar en meer | Duur onbekend | |
| 1937 tot 1939 | - | 339 | 1 028 | 941 | 652 | 207 | 205 | 5 | 3 377 |
| 1940 tot 1945 | - | 269 | 800 | 794 | 554 | 310 | 166 | 7 | 2 900 |
| 1946 tot 1950 | 2 | 587 | 1 656 | 1 536 | 1 165 | 647 | 416 | 8 | 6 017 |
| 1951 tot 1955 | 2 | 477 | 1 272 | 894 | 676 | 492 | 417 | 1 | 4 231 |
| 1956 tot 1960 | 7 | 502 | 1 439 | 1 116 | 584 | 371 | 399 | 1 | 4 419 |
| 1961 | 7 | 483 | 1 351 | 1 196 | 668 | 390 | 320 | 192 | 4 607 |
| 1962 | 7 | 571 | 1 387 | 1 171 | 752 | 384 | 425 | - | 4 697 |
| 1963 | 5 | 550 | 1 535 | 1 267 | 884 | 399 | 373 | 158 | 5 171 |
| 1964 | 1 | 574 | 1 548 | 1 271 | 1 021 | 423 | 480 | 152 | 5 470 |
| 1965 | - | 615 | 1 606 | 1 331 | 966 | 416 | 426 | 160 | 5 520 |
| 1966 | - | 659 | 1 635 | 1 351 | 1 080 | 540 | 418 | 143 | 5 826 |
| 1967 | 4 | 677 | 1 727 | 1 514 | 1 060 | 576 | 465 | - | 6 023 |

Tabel 30.- ECHTSCHIEDINGEN, PER PROVINCIE EN TAALGEBIED NAAR DE LEEFTIJD VAN DE GESCHIEDENEN - Jaar 1967

| LEEFTIJD VAN DE GESCHIEDEN MAN | Leeftijd van de gescheiden vrouw | | | | | | | | | | | | Totaal |
|--------------------------------|----------------------------------|---------------------------|---------------------------|---------------------------|---------------------------|---------------------------|---------------------------|---------------------------|---------------------------|---------------------------|-----------------|----------|--------|
| | Minder dan 20 jaar | 20 tot minder dan 21 jaar | 21 tot minder dan 25 jaar | 25 tot minder dan 30 jaar | 30 tot minder dan 35 jaar | 35 tot minder dan 40 jaar | 40 tot minder dan 45 jaar | 45 tot minder dan 50 jaar | 50 tot minder dan 60 jaar | 60 tot minder dan 70 jaar | 70 jaar en meer | onbekend | |
| ANTWERPEN | | | | | | | | | | | | | |
| Minder dan 21 jaar | - | 1 | - | - | - | - | - | - | - | - | - | - | 1 |
| 21 tot minder dan 25 jaar | 1 | 3 | 14 | 3 | - | - | - | - | - | - | - | - | 21 |
| 25 tot minder dan 30 jaar | - | - | 58 | 95 | 14 | 1 | 1 | - | - | - | - | - | 169 |
| 30 tot minder dan 35 jaar | - | 1 | 18 | 110 | 99 | 18 | 3 | 1 | - | - | - | - | 250 |
| 35 tot minder dan 40 jaar | - | - | - | 21 | 86 | 80 | 10 | - | 1 | - | - | - | 198 |
| 40 tot minder dan 45 jaar | - | - | 1 | 2 | 16 | 59 | 49 | 9 | 5 | - | - | - | 141 |
| 45 tot minder dan 50 jaar | - | - | - | 1 | 4 | 10 | 41 | 30 | 6 | 1 | - | - | 93 |
| 50 tot minder dan 60 jaar | - | - | - | 2 | 2 | 4 | 7 | 23 | 39 | 2 | - | - | 79 |
| 60 tot minder dan 70 jaar | - | - | - | - | - | - | 3 | 2 | 8 | 7 | 1 | - | 21 |
| 70 jaar en meer | - | - | - | - | - | - | - | - | 1 | 2 | 1 | - | 4 |
| Onbekend | - | - | - | - | - | - | - | - | - | - | - | - | - |
| <i>Totaal :</i> | 1 | 5 | 91 | 234 | 221 | 172 | 114 | 65 | 60 | 12 | 2 | - | 977 |
| BRABANT | | | | | | | | | | | | | |
| Minder dan 21 jaar | - | - | - | - | - | - | - | - | - | - | - | - | - |
| 21 tot minder dan 25 jaar | - | 3 | 32 | 7 | - | - | - | - | - | - | - | - | 42 |
| 25 tot minder dan 30 jaar | - | 3 | 70 | 162 | 35 | 5 | 1 | - | - | - | - | - | 276 |
| 30 tot minder dan 35 jaar | 1 | - | 20 | 152 | 184 | 44 | 3 | 2 | 1 | - | - | - | 407 |
| 35 tot minder dan 40 jaar | - | - | 2 | 35 | 130 | 180 | 38 | 6 | 1 | - | - | - | 392 |
| 40 tot minder dan 45 jaar | - | - | - | 10 | 29 | 113 | 99 | 23 | 3 | - | - | - | 277 |
| 45 tot minder dan 50 jaar | - | - | 1 | 3 | 11 | 33 | 78 | 65 | 10 | 2 | - | - | 203 |
| 50 tot minder dan 60 jaar | - | - | 1 | 1 | 3 | 12 | 31 | 37 | 63 | 8 | - | - | 156 |
| 60 tot minder dan 70 jaar | - | - | - | 2 | 2 | 3 | 7 | 2 | 17 | 14 | 1 | - | 48 |
| 70 jaar en meer | - | - | - | - | - | - | 1 | - | 4 | 4 | - | - | 9 |
| Onbekend | - | - | - | - | - | - | - | - | - | - | - | - | - |
| <i>Totaal :</i> | 1 | 6 | 126 | 372 | 394 | 390 | 258 | 135 | 99 | 28 | 1 | - | 1 810 |
| HENEGOUWEN | | | | | | | | | | | | | |
| Minder dan 21 jaar | - | - | 1 | - | - | - | - | - | - | - | - | - | 1 |
| 21 tot minder dan 25 jaar | 6 | 7 | 31 | 7 | - | - | - | - | - | - | - | - | 51 |
| 25 tot minder dan 30 jaar | 1 | 2 | 56 | 68 | 14 | 2 | - | - | - | - | - | - | 143 |
| 30 tot minder dan 35 jaar | - | - | 12 | 102 | 93 | 20 | 5 | 1 | - | - | - | - | 233 |
| 35 tot minder dan 40 jaar | - | - | 2 | 23 | 86 | 110 | 10 | 5 | 2 | - | - | - | 238 |
| 40 tot minder dan 45 jaar | - | - | 1 | 3 | 7 | 72 | 68 | 12 | 3 | - | - | - | 166 |
| 45 tot minder dan 50 jaar | - | - | - | 2 | 2 | 18 | 42 | 30 | 4 | 1 | - | - | 99 |
| 50 tot minder dan 60 jaar | - | - | - | - | 2 | 2 | 24 | 37 | 34 | 3 | 2 | - | 104 |
| 60 tot minder dan 70 jaar | - | - | - | - | - | - | - | 4 | 16 | 14 | 1 | - | 35 |
| 70 jaar en meer | - | - | - | - | - | - | 1 | 1 | - | 2 | 1 | - | 5 |
| Onbekend | - | - | - | - | - | - | - | - | - | - | - | - | - |
| <i>Totaal :</i> | 7 | 9 | 103 | 205 | 204 | 224 | 150 | 90 | 59 | 20 | 4 | - | 1 075 |
| LUIK | | | | | | | | | | | | | |
| Minder dan 21 jaar | - | - | 1 | - | - | - | - | - | - | - | - | - | 1 |
| 21 tot minder dan 25 jaar | 2 | 1 | 22 | 4 | - | - | - | - | - | - | - | - | 29 |
| 25 tot minder dan 30 jaar | - | 3 | 43 | 79 | 12 | 3 | - | - | - | - | - | - | 140 |
| 30 tot minder dan 35 jaar | - | - | 7 | 67 | 57 | 17 | 1 | - | 1 | - | - | - | 150 |
| 35 tot minder dan 40 jaar | - | 1 | 2 | 12 | 63 | 64 | 23 | 3 | 3 | - | - | - | 171 |
| 40 tot minder dan 45 jaar | - | - | 1 | 2 | 12 | 36 | 47 | 10 | 4 | - | - | - | 112 |
| 45 tot minder dan 50 jaar | - | - | 1 | - | 3 | 12 | 26 | 24 | 8 | 1 | - | - | 75 |
| 50 tot minder dan 60 jaar | - | - | - | 1 | - | 3 | 12 | 16 | 23 | 6 | - | - | 61 |
| 60 tot minder dan 70 jaar | - | - | - | - | - | 2 | 1 | 1 | 7 | 5 | - | - | 16 |
| 70 jaar en meer | - | - | - | - | - | - | - | - | 1 | - | 1 | - | 2 |
| Onbekend | - | - | - | - | - | - | - | - | - | - | - | - | - |
| <i>Totaal :</i> | 2 | 5 | 77 | 165 | 147 | 137 | 110 | 54 | 47 | 12 | 1 | - | 757 |

Tabel 30.- (vervolg)

| LEEFTIJD VAN DE GESCHIEDEN MAN | Leeftijd van de gescheiden vrouw | | | | | | | | | | | | Totaal |
|--------------------------------|----------------------------------|---------------------------|---------------------------|---------------------------|---------------------------|---------------------------|---------------------------|---------------------------|---------------------------|---------------------------|-----------------|----------|--------|
| | Minder dan 20 jaar | 20 tot minder dan 21 jaar | 21 tot minder dan 25 jaar | 25 tot minder dan 30 jaar | 30 tot minder dan 35 jaar | 35 tot minder dan 40 jaar | 40 tot minder dan 45 jaar | 45 tot minder dan 50 jaar | 50 tot minder dan 60 jaar | 60 tot minder dan 70 jaar | 70 jaar en meer | onbekend | |
| LIMBURG | | | | | | | | | | | | | |
| Minder dan 21 jaar | - | - | - | - | - | - | - | - | - | - | - | - | - |
| 21 tot minder dan 25 jaar | - | - | 2 | - | - | - | - | - | - | - | - | - | 2 |
| 25 tot minder dan 30 jaar | - | - | 9 | 10 | 1 | - | - | - | - | - | - | - | 20 |
| 30 tot minder dan 35 jaar | - | - | 1 | 8 | 13 | 3 | - | - | - | - | - | - | 25 |
| 35 tot minder dan 40 jaar | - | - | - | 3 | 8 | 12 | 2 | - | - | - | - | - | 25 |
| 40 tot minder dan 45 jaar | - | - | - | - | 4 | 8 | 11 | 3 | 1 | - | - | - | 27 |
| 45 tot minder dan 50 jaar | - | - | 1 | - | - | 2 | 2 | 5 | - | - | - | - | 10 |
| 50 tot minder dan 60 jaar | - | - | - | - | - | - | 1 | 4 | 2 | 1 | - | - | 8 |
| 60 tot minder dan 70 jaar | - | - | - | - | - | - | - | - | 1 | - | - | - | 1 |
| 70 jaar en meer | - | - | - | - | - | - | - | - | - | - | - | - | - |
| Onbekend | - | - | - | - | - | - | - | - | - | - | - | - | - |
| <i>Totaal :</i> | - | - | 13 | 21 | 26 | 25 | 16 | 12 | 4 | 1 | - | - | 118 |
| LUXEMBURG | | | | | | | | | | | | | |
| Minder dan 21 jaar | - | - | - | - | - | - | - | - | - | - | - | - | - |
| 21 tot minder dan 25 jaar | - | - | - | - | - | - | - | - | - | - | - | - | - |
| 25 tot minder dan 30 jaar | - | - | 4 | 4 | 3 | 1 | - | - | - | - | - | - | 12 |
| 30 tot minder dan 35 jaar | - | - | 2 | 6 | 6 | 2 | - | - | - | - | - | - | 16 |
| 35 tot minder dan 40 jaar | - | - | 1 | 1 | 8 | 4 | - | - | - | - | - | - | 14 |
| 40 tot minder dan 45 jaar | - | - | - | - | 2 | 6 | 2 | 1 | - | - | - | - | 11 |
| 45 tot minder dan 50 jaar | - | - | - | - | - | 1 | 8 | 1 | - | - | - | - | 10 |
| 50 tot minder dan 60 jaar | - | - | - | - | - | 2 | 3 | 3 | 4 | 1 | - | - | 13 |
| 60 tot minder dan 70 jaar | - | - | - | 1 | - | 1 | 1 | - | 2 | - | - | - | 5 |
| 70 jaar en meer | - | - | - | - | - | - | - | - | - | - | - | - | - |
| Onbekend en | - | - | - | - | - | - | - | - | - | - | - | - | - |
| <i>Totaal :</i> | - | - | 7 | 12 | 19 | 17 | 14 | 5 | 6 | 1 | - | - | 81 |
| NAMEN | | | | | | | | | | | | | |
| Minder dan 21 jaar | - | - | - | - | - | - | - | - | - | - | - | - | - |
| 21 tot minder dan 25 jaar | - | - | 4 | 1 | - | - | - | - | - | - | - | - | 5 |
| 25 tot minder dan 30 jaar | - | - | 11 | 15 | 5 | 2 | - | - | - | - | - | - | 33 |
| 30 tot minder dan 35 jaar | - | - | 1 | 23 | 14 | 3 | 2 | - | - | - | - | - | 43 |
| 35 tot minder dan 40 jaar | - | - | 1 | 3 | 16 | 24 | 7 | - | - | - | - | - | 51 |
| 40 tot minder dan 45 jaar | - | - | - | - | 5 | 27 | 13 | 4 | - | - | - | - | 49 |
| 45 tot minder dan 50 jaar | - | - | - | 1 | - | 7 | 6 | 8 | 1 | - | - | - | 23 |
| 50 tot minder dan 60 jaar | - | - | - | - | - | 1 | 3 | 3 | 6 | - | - | - | 13 |
| 60 tot minder dan 70 jaar | - | - | - | - | - | - | - | - | 2 | 5 | - | - | 7 |
| 70 jaar en meer | - | - | - | - | - | - | - | - | 1 | - | 1 | - | 2 |
| Onbekend | - | - | - | - | - | - | - | - | - | - | - | - | - |
| <i>Totaal :</i> | - | - | 17 | 43 | 40 | 64 | 31 | 15 | 10 | 5 | 1 | - | 226 |
| OOST-VLAANDEREN | | | | | | | | | | | | | |
| Minder dan 21 jaar | - | - | - | - | - | - | - | - | - | - | - | - | - |
| 21 tot minder dan 25 jaar | - | - | 10 | 3 | - | - | - | - | - | - | - | - | 13 |
| 25 tot minder dan 30 jaar | - | - | 22 | 51 | 7 | - | - | - | - | - | - | - | 80 |
| 30 tot minder dan 35 jaar | - | - | 5 | 57 | 57 | 13 | - | - | - | - | - | - | 132 |
| 35 tot minder dan 40 jaar | - | - | - | 9 | 62 | 48 | 7 | - | - | - | - | - | 126 |
| 40 tot minder dan 45 jaar | - | - | - | 2 | 7 | 36 | 38 | 2 | - | - | - | - | 85 |
| 45 tot minder dan 50 jaar | - | - | 1 | 1 | 1 | 5 | 33 | 14 | 1 | - | - | - | 56 |
| 50 tot minder dan 60 jaar | - | - | - | - | - | 1 | 4 | 11 | 29 | 3 | - | - | 48 |
| 60 tot minder dan 70 jaar | - | - | - | - | - | 1 | 1 | - | 7 | 6 | - | - | 15 |
| 70 jaar en meer | - | - | - | - | - | - | - | - | - | - | - | - | - |
| Onbekend | - | - | - | - | - | - | - | - | - | - | - | - | - |
| <i>Totaal :</i> | - | - | 38 | 123 | 134 | 104 | 83 | 27 | 37 | 9 | - | - | 555 |

TABEL 30. - (vervolg)

| LEEFTIJD VAN DE GESCHEIDEN MAN | Leeftijd van de gescheiden vrouw | | | | | | | | | | | | |
|--------------------------------|----------------------------------|---------------------------|---------------------------|---------------------------|---------------------------|---------------------------|---------------------------|---------------------------|---------------------------|---------------------------|-----------------|----------|-------|
| | Minder dan 20 jaar | 20 tot minder dan 21 jaar | 21 tot minder dan 25 jaar | 25 tot minder dan 30 jaar | 30 tot minder dan 35 jaar | 35 tot minder dan 40 jaar | 40 tot minder dan 45 jaar | 45 tot minder dan 50 jaar | 50 tot minder dan 60 jaar | 60 tot minder dan 70 jaar | 70 jaar en meer | Onbekend | |
| WEST-VLAANDEREN | | | | | | | | | | | | | |
| Minder dan 21 jaar | - | - | - | - | - | - | - | - | - | - | - | - | - |
| 21 tot minder dan 25 jaar | - | 2 | 8 | 3 | - | - | - | - | - | - | - | - | 13 |
| 25 tot minder dan 30 jaar | - | 1 | 15 | 49 | 8 | 1 | - | - | - | 1 | - | - | 75 |
| 30 tot minder dan 35 jaar | - | - | 4 | 39 | 62 | 13 | - | 1 | - | - | - | - | 119 |
| 35 tot minder dan 40 jaar | - | - | - | 8 | 33 | 44 | 3 | 1 | - | - | - | - | 89 |
| 40 tot minder dan 45 jaar | - | - | - | - | 7 | 18 | 14 | 9 | 1 | - | - | - | 49 |
| 45 tot minder dan 50 jaar | - | - | - | - | 1 | 1 | 13 | 16 | 4 | - | - | - | 35 |
| 50 tot minder dan 60 jaar | - | - | - | - | - | - | 4 | 6 | 20 | - | - | - | 30 |
| 60 tot minder dan 70 jaar | - | - | - | - | - | 1 | 1 | - | 7 | 3 | 1 | - | 13 |
| 70 jaar en meer | - | - | - | - | - | - | - | - | - | 1 | - | - | 1 |
| Onbekend | - | - | - | - | - | - | - | - | - | - | - | - | - |
| <i>Totaal :</i> | - | 3 | 27 | 99 | 111 | 78 | 35 | 33 | 32 | 5 | 1 | - | 424 |
| RIJK | | | | | | | | | | | | | |
| Minder dan 21 jaar | - | 1 | 2 | - | - | - | - | - | - | - | - | - | 3 |
| 21 tot minder dan 25 jaar | 9 | 16 | 123 | 28 | - | - | - | - | - | - | - | - | 176 |
| 25 tot minder dan 30 jaar | 1 | 9 | 288 | 533 | 99 | 15 | 2 | - | - | 1 | - | - | 948 |
| 30 tot minder dan 35 jaar | 1 | 1 | 70 | 564 | 585 | 133 | 14 | 5 | 2 | - | - | - | 1 375 |
| 35 tot minder dan 40 jaar | - | 1 | 8 | 115 | 492 | 566 | 100 | 15 | 7 | - | - | - | 1 304 |
| 40 tot minder dan 45 jaar | - | - | 3 | 19 | 89 | 375 | 341 | 73 | 17 | - | - | - | 917 |
| 45 tot minder dan 50 jaar | - | - | 4 | 8 | 22 | 89 | 249 | 193 | 34 | 5 | - | - | 604 |
| 50 tot minder dan 60 jaar | - | - | 1 | 4 | 7 | 25 | 89 | 140 | 220 | 24 | 2 | - | 512 |
| 60 tot minder dan 70 jaar | - | - | - | 3 | 2 | 8 | 14 | 9 | 67 | 54 | 4 | - | 161 |
| 70 jaar en meer | - | - | - | - | - | - | 2 | 1 | 7 | 9 | 4 | - | 23 |
| Onbekend | - | - | - | - | - | - | - | - | - | - | - | - | - |
| <i>Totaal :</i> | 11 | 28 | 499 | 1 274 | 1 296 | 1 211 | 811 | 436 | 354 | 93 | 10 | - | 6 023 |
| BRUSSEL-HOOFDSTAD | | | | | | | | | | | | | |
| Minder dan 21 jaar | - | - | - | - | - | - | - | - | - | - | - | - | - |
| 21 tot minder dan 25 jaar | - | 1 | 27 | 4 | - | - | - | - | - | - | - | - | 32 |
| 25 tot minder dan 30 jaar | - | 3 | 50 | 116 | 26 | 4 | 1 | - | - | - | - | - | 200 |
| 30 tot minder dan 35 jaar | 1 | - | 18 | 112 | 119 | 39 | 3 | 1 | 1 | - | - | - | 294 |
| 35 tot minder dan 40 jaar | - | - | 2 | 28 | 91 | 124 | 33 | 5 | 1 | - | - | - | 284 |
| 40 tot minder dan 45 jaar | - | - | - | 9 | 19 | 87 | 67 | 22 | 3 | - | - | - | 207 |
| 45 tot minder dan 50 jaar | - | - | 1 | 3 | 11 | 22 | 59 | 49 | 9 | 2 | - | - | 156 |
| 50 tot minder dan 60 jaar | - | - | 1 | - | 3 | 9 | 25 | 25 | 51 | 4 | - | - | 118 |
| 60 tot minder dan 70 jaar | - | - | - | 2 | 2 | 3 | 6 | 2 | 14 | 8 | 1 | - | 38 |
| 70 jaar en meer | - | - | - | - | - | - | 1 | - | 4 | 2 | - | - | 7 |
| Onbekend | - | - | - | - | - | - | - | - | - | - | - | - | - |
| <i>Totaal :</i> | 1 | 4 | 99 | 274 | 271 | 288 | 195 | 104 | 83 | 16 | 1 | - | 1 336 |
| NEDERLANDS TAALGEBIED | | | | | | | | | | | | | |
| Minder dan 21 jaar | - | 1 | - | - | - | - | - | - | - | - | - | - | 1 |
| 21 tot minder dan 25 jaar | 1 | 7 | 39 | 12 | - | - | - | - | - | - | - | - | 59 |
| 25 tot minder dan 30 jaar | - | 1 | 118 | 238 | 37 | 3 | 1 | - | - | 1 | - | - | 399 |
| 30 tot minder dan 35 jaar | - | 1 | 30 | 239 | 286 | 50 | 3 | 3 | - | - | - | - | 612 |
| 35 tot minder dan 40 jaar | - | - | - | 46 | 217 | 225 | 25 | 2 | 1 | - | - | - | 516 |
| 40 tot minder dan 45 jaar | - | - | 1 | 4 | 41 | 134 | 138 | 23 | 7 | - | - | - | 348 |
| 45 tot minder dan 50 jaar | - | - | 2 | 2 | 6 | 21 | 101 | 77 | 12 | 1 | - | - | 222 |
| 50 tot minder dan 60 jaar | - | - | - | 3 | 2 | 7 | 19 | 54 | 99 | 8 | - | - | 192 |
| 60 tot minder dan 70 jaar | - | - | - | - | - | 2 | 5 | 2 | 25 | 20 | 2 | - | 56 |
| 70 jaar en meer | - | - | - | - | - | - | - | - | 1 | 4 | 1 | - | 6 |
| Onbekend | - | - | - | - | - | - | - | - | - | - | - | - | - |
| <i>Totaal :</i> | 1 | 10 | 180 | 544 | 589 | 442 | 292 | 161 | 145 | 34 | 3 | - | 2 411 |

TABEL 30. - (einde)

| LEEFTIJD VAN DE GESCHIEDEN MAN | Leeftijd van de gescheiden vrouw | | | | | | | | | | | | Totaal | |
|--------------------------------|----------------------------------|---------------------------|---------------------------|---------------------------|---------------------------|---------------------------|---------------------------|---------------------------|---------------------------|---------------------------|-----------------|----------|--------------|-----|
| | Minder dan 20 jaar | 20 tot minder dan 21 jaar | 21 tot minder dan 25 jaar | 25 tot minder dan 30 jaar | 30 tot minder dan 35 jaar | 35 tot minder dan 40 jaar | 40 tot minder dan 45 jaar | 45 tot minder dan 50 jaar | 50 tot minder dan 60 jaar | 60 tot minder dan 70 jaar | 70 jaar en meer | Onbekend | | |
| FRANS-TAALGEBIED (1) | | | | | | | | | | | | | | |
| Minder dan 21 jaar | - | - | 2 | - | - | - | - | - | - | - | - | - | - | 2 |
| 21 tot minder dan 25 jaar | - | 8 | 57 | 12 | - | - | - | - | - | - | - | - | - | 85 |
| 25 tot minder dan 30 jaar | 8 | 8 | 120 | 179 | 36 | 8 | - | - | - | - | - | - | - | 349 |
| 30 tot minder dan 35 jaar | 1 | 5 | 22 | 213 | 180 | 44 | 8 | 1 | 1 | - | - | - | - | 469 |
| 35 tot minder dan 40 jaar | - | - | 6 | 41 | 184 | 217 | 42 | 8 | 5 | - | - | - | - | 504 |
| 40 tot minder dan 45 jaar | - | 1 | 2 | 6 | 29 | 154 | 136 | 28 | 7 | - | - | - | - | 362 |
| 45 tot minder dan 50 jaar | - | - | 1 | 3 | 5 | 46 | 89 | 67 | 13 | 2 | - | - | - | 226 |
| 50 tot minder dan 60 jaar | - | - | - | 1 | 2 | 9 | 45 | 61 | 70 | 12 | 2 | - | - | 202 |
| 60 tot minder dan 70 jaar | - | - | - | 1 | - | 3 | 3 | 5 | 28 | 26 | 1 | - | - | 67 |
| 70 jaar en meer | - | - | - | - | - | - | 1 | 1 | 2 | 3 | 3 | - | - | 10 |
| Onbekend | - | - | - | - | - | - | - | - | - | - | - | - | - | - |
| <i>Totaal</i> | <i>9</i> | <i>14</i> | <i>210</i> | <i>456</i> | <i>436</i> | <i>481</i> | <i>324</i> | <i>171</i> | <i>126</i> | <i>43</i> | <i>6</i> | <i>-</i> | <i>2 276</i> | |

(1) Inclusief de 25 gemeenten van het Duits taalgebied.

Tabel 31. - ECHTSCHIEDINGEN NAAR DE LEEFTIJD VAN DE GESCHIEDEN VROUW EN DE DUUR VAN HET ONTBONDEN HUWELIJK (1967)

| DUUR VAN HET HUWELIJK | Leeftijd van de gescheiden vrouw | | | | | | | | | | | | Totaal |
|---------------------------|----------------------------------|---------------------------|---------------------------|---------------------------|---------------------------|---------------------------|---------------------------|---------------------------|---------------------------|---------------------------|------------------|----------|--------|
| | Minder dan 20 jaar | 20 tot minder dan 21 jaar | 21 tot minder dan 25 jaar | 25 tot minder dan 30 jaar | 30 tot minder dan 35 jaar | 35 tot minder dan 40 jaar | 40 tot minder dan 45 jaar | 45 tot minder dan 50 jaar | 50 tot minder dan 60 jaar | 60 tot minder dan 70 jaar | 70 jaar en ouder | Onbekend | |
| Minder dan 1 jaar | - | - | - | 1 | 1 | - | - | - | 1 | 1 | - | - | 4 |
| 1 tot minder dan 2 jaar | 1 | 2 | 10 | 5 | 2 | 2 | 2 | 2 | 2 | 2 | - | - | 30 |
| 2 tot minder dan 3 jaar | 6 | 10 | 47 | 21 | 4 | 6 | 5 | 2 | 3 | 3 | - | - | 107 |
| 3 tot minder dan 4 jaar | 3 | 11 | 102 | 83 | 21 | 20 | 7 | 2 | 7 | 1 | 1 | - | 258 |
| 4 tot minder dan 5 jaar | - | 4 | 127 | 93 | 23 | 16 | 10 | 2 | 6 | 1 | - | - | 282 |
| 5 tot minder dan 6 jaar | 1 | 1 | 126 | 124 | 30 | 14 | 8 | 2 | 4 | 2 | - | - | 312 |
| 6 tot minder dan 7 jaar | - | - | 55 | 194 | 50 | 19 | 12 | 8 | 6 | 1 | - | - | 345 |
| 7 tot minder dan 8 jaar | - | - | 20 | 219 | 60 | 26 | 17 | 2 | 3 | 2 | - | - | 349 |
| 8 tot minder dan 9 jaar | - | - | 11 | 212 | 94 | 20 | 5 | 4 | 5 | 1 | 1 | - | 353 |
| 9 tot minder dan 10 jaar | - | - | 1 | 159 | 140 | 37 | 16 | 10 | 4 | 1 | - | - | 368 |
| 10 tot minder dan 15 jaar | - | - | - | 163 | 761 | 434 | 85 | 37 | 29 | 5 | - | - | 1 514 |
| 15 tot minder dan 20 jaar | - | - | - | - | 110 | 555 | 278 | 76 | 34 | 6 | 1 | - | 1 060 |
| 20 tot minder dan 25 jaar | - | - | - | - | - | 62 | 332 | 139 | 34 | 8 | 1 | - | 576 |
| 25 jaar en meer | - | - | - | - | - | - | 34 | 150 | 216 | 59 | 6 | - | 465 |
| Duur onbekend | - | - | - | - | - | - | - | - | - | - | - | - | - |
| Totaal : | 11 | 28 | 499 | 1 274 | 1 296 | 1 211 | 811 | 436 | 354 | 93 | 10 | - | 6 023 |

Tabel 32. - ECHTSCHIEDINGEN NAAR DE LEEFTIJD VAN DE GESCHIEDEN MAN EN DE DUUR VAN HET ONTBONDEN HUWELIJK (1967)

| DUUR VAN HET HUWELIJK | Leeftijd van de gescheiden man | | | | | | | | | | | | Totaal |
|---------------------------|--------------------------------|---------------------------|---------------------------|---------------------------|---------------------------|---------------------------|---------------------------|---------------------------|---------------------------|---------------------------|------------------|----------|--------|
| | Minder dan 20 jaar | 20 tot minder dan 21 jaar | 21 tot minder dan 25 jaar | 25 tot minder dan 30 jaar | 30 tot minder dan 35 jaar | 35 tot minder dan 40 jaar | 40 tot minder dan 45 jaar | 45 tot minder dan 50 jaar | 50 tot minder dan 60 jaar | 60 tot minder dan 70 jaar | 70 jaar en ouder | Onbekend | |
| Minder dan 1 jaar | - | - | - | - | 1 | 1 | - | - | 1 | - | 1 | - | 4 |
| 1 tot minder dan 2 jaar | - | - | 9 | 8 | 3 | 1 | 3 | 2 | 2 | - | 2 | - | 30 |
| 2 tot minder dan 3 jaar | - | 3 | 43 | 28 | 13 | 5 | 4 | 3 | 5 | 3 | - | - | 107 |
| 3 tot minder dan 4 jaar | - | - | 48 | 114 | 45 | 17 | 15 | 3 | 9 | 5 | 2 | - | 258 |
| 4 tot minder dan 5 jaar | - | - | 42 | 152 | 50 | 21 | 11 | 2 | 3 | 1 | - | - | 282 |
| 5 tot minder dan 6 jaar | - | - | 25 | 170 | 69 | 22 | 12 | 9 | 2 | 3 | - | - | 312 |
| 6 tot minder dan 7 jaar | - | - | 9 | 160 | 105 | 35 | 17 | 7 | 8 | 4 | - | - | 345 |
| 7 tot minder dan 8 jaar | - | - | - | 151 | 135 | 31 | 12 | 8 | 7 | 4 | 1 | - | 349 |
| 8 tot minder dan 9 jaar | - | - | - | 94 | 185 | 44 | 15 | 8 | 3 | 1 | 3 | - | 353 |
| 9 tot minder dan 10 jaar | - | - | - | 49 | 206 | 64 | 28 | 8 | 8 | 5 | - | - | 368 |
| 10 tot minder dan 15 jaar | - | - | - | 22 | 546 | 665 | 156 | 62 | 41 | 18 | 4 | - | 1 514 |
| 15 tot minder dan 20 jaar | - | - | - | - | 17 | 390 | 423 | 152 | 66 | 9 | 3 | - | 1 060 |
| 20 tot minder dan 25 jaar | - | - | - | - | - | 8 | 214 | 243 | 97 | 14 | - | - | 576 |
| 25 jaar en meer | - | - | - | - | - | - | 7 | 97 | 260 | 94 | 7 | - | 465 |
| Duur onbekend | - | - | - | - | - | - | - | - | - | - | - | - | - |
| Totaal : | - | 3 | 176 | 948 | 1 375 | 1 304 | 917 | 604 | 512 | 161 | 23 | - | 6 023 |

Tabel 33.- ECHTSCHIEDINGEN NAAR GEBORTEJAAR, LEEFTIJD EN GESLACHT VAN DE GESCHIEDENEN (1967).

| GEBORTEJAAR | Leeftijd in volle jaren | Mannen | Vrouwen | GEBORTEJAAR | Leeftijd in volle jaren | Mannen | Vrouwen |
|-------------|-------------------------|--------|---------|-------------------|-------------------------|--------|---------|
| 1949 | 17 | - | 1 | 1912 | 54 | 34 | 15 |
| | 18 | - | 1 | | 55 | 37 | 18 |
| 1948 | 18 | - | 1 | 1911 | 55 | 21 | 18 |
| | 19 | - | 4 | | 56 | 28 | 12 |
| 1947 | 19 | - | 4 | 1910 | 56 | 21 | 17 |
| | 20 | - | 13 | | 57 | 20 | 11 |
| 1946 | 20 | 3 | 15 | 1909 | 57 | 21 | 12 |
| | 21 | 2 | 32 | | 58 | 15 | 13 |
| 1945 | 21 | 3 | 37 | 1908 | 58 | 11 | 9 |
| | 22 | 12 | 49 | | 59 | 22 | 10 |
| 1944 | 22 | 15 | 71 | 1907 | 59 | 9 | 10 |
| | 23 | 27 | 79 | | 60 | 12 | 12 |
| 1943 | 23 | 28 | 80 | 1906 | 60 | 13 | 6 |
| | 24 | 44 | 82 | | 61 | 15 | 4 |
| 1942 | 24 | 45 | 69 | 1905 | 61 | 15 | 15 |
| | 25 | 41 | 105 | | 62 | 8 | 7 |
| 1941 | 25 | 39 | 97 | 1904 | 62 | 14 | 6 |
| | 26 | 85 | 110 | | 63 | 13 | 4 |
| 1940 | 26 | 101 | 113 | 1903 | 63 | 6 | 4 |
| | 27 | 89 | 134 | | 64 | 9 | 4 |
| 1939 | 27 | 97 | 142 | 1902 | 64 | 9 | 3 |
| | 28 | 104 | 141 | | 65 | 3 | 5 |
| 1938 | 28 | 117 | 132 | 1901 | 65 | 7 | 4 |
| | 29 | 150 | 151 | | 66 | 8 | 5 |
| 1937 | 29 | 125 | 149 | 1900 | 66 | 6 | 3 |
| | 30 | 156 | 125 | | 67 | 8 | 3 |
| 1936 | 30 | 153 | 140 | 1899 | 67 | 3 | 1 |
| | 31 | 123 | 112 | | 68 | 6 | 1 |
| 1935 | 31 | 114 | 130 | 1898 | 68 | 2 | 2 |
| | 32 | 126 | 156 | | 69 | 2 | 3 |
| 1934 | 32 | 140 | 143 | 1897 | 69 | 2 | 1 |
| | 33 | 142 | 136 | | 70 | 2 | 1 |
| 1933 | 33 | 147 | 110 | 1896 | 70 | 1 | 1 |
| | 34 | 142 | 116 | | 71 | 4 | 1 |
| 1932 | 34 | 132 | 128 | 1895 | 71 | 2 | 1 |
| | 35 | 131 | 147 | | 72 | 2 | 2 |
| 1931 | 35 | 133 | 144 | 1894 | 72 | 1 | 1 |
| | 36 | 128 | 123 | | 73 | 1 | - |
| 1930 | 36 | 133 | 119 | 1893 | 73 | - | - |
| | 37 | 165 | 117 | | 74 | 2 | 2 |
| 1929 | 37 | 131 | 122 | 1892 | 74 | - | - |
| | 38 | 126 | 114 | | 75 | 2 | - |
| 1928 | 38 | 122 | 115 | 1891 | 75 | 1 | - |
| | 39 | 110 | 103 | | 76 | - | - |
| 1927 | 39 | 125 | 107 | 1890 | 76 | 1 | - |
| | 40 | 112 | 79 | | 77 | - | - |
| 1926 | 40 | 93 | 94 | 1889 | 77 | 1 | - |
| | 41 | 83 | 88 | | 78 | - | - |
| 1925 | 41 | 102 | 102 | 1888 | 78 | - | - |
| | 42 | 99 | 83 | | 79 | 1 | - |
| 1924 | 42 | 102 | 65 | 1887 | 79 | 1 | - |
| | 43 | 77 | 75 | | 80 | - | - |
| 1923 | 43 | 88 | 79 | 1886 | 80 | - | - |
| | 44 | 93 | 70 | | 81 | - | - |
| 1922 | 44 | 68 | 76 | 1885 | 81 | - | 1 |
| | 45 | 74 | 70 | | 82 | - | - |
| 1921 | 45 | 85 | 58 | 1884 | 82 | - | - |
| | 46 | 83 | 76 | | 83 | - | - |
| 1920 | 46 | 93 | 48 | 1883 | 83 | - | - |
| | 47 | 68 | 46 | | 84 | - | - |
| 1919 | 47 | 57 | 30 | 1882 | 84 | 1 | - |
| | 48 | 42 | 44 | | 85 | - | - |
| 1918 | 48 | 35 | 19 | ONBEKEND | | - | - |
| | 49 | 40 | 20 | | | | |
| 1917 | 49 | 27 | 25 | | | | |
| | 50 | 30 | 27 | | | | |
| 1916 | 50 | 17 | 26 | TOTAAL : | | 6 023 | 6 023 |
| | 51 | 32 | 25 | NIET AANGEDUID : | | - | - |
| 1915 | 51 | 30 | 15 | ALGEMEEN TOTAAL : | | 6 023 | - |
| | 52 | 29 | 32 | | | | |
| 1914 | 52 | 25 | 25 | | | | |
| | 53 | 38 | 15 | | | | |
| 1913 | 53 | 39 | 20 | | | | |
| | 54 | 33 | 24 | | | | |

Tabel 34.- ECHTSCHIEDINGEN NAAR DE EISENDE PARTIJ EN HET AANTAL MINDERJARIGE KINDEREN TEN LASTE (1967)

| EISENDE PARTIJ | Aantal minderjarige kinderen ten laste | | | | | | | | Totaal aantal echtscheidingen |
|---------------------|--|--------------|------------|------------|------------|------------|--------------------|----------------|-------------------------------|
| | Geen kinderen | 1 kind | 2 kinderen | 3 kinderen | 4 kinderen | 5 kinderen | 6 en meer kinderen | Niet aangeduid | |
| De echtgenoot | 1 166 | 540 | 317 | 141 | 54 | 33 | 28 | - | 2 279 |
| De echtgenote | 884 | 584 | 367 | 133 | 69 | 18 | 14 | - | 2 069 |
| De twee echtgenoten | 1 150 | 295 | 136 | 57 | 19 | 11 | 7 | - | 1 675 |
| Niet aangeduid | - | - | - | - | - | - | - | - | - |
| <i>Totaal :</i> | <i>3 200</i> | <i>1 419</i> | <i>820</i> | <i>331</i> | <i>142</i> | <i>62</i> | <i>49</i> | <i>-</i> | <i>6 023</i> |

Tabel 35.- ECHTSCHIEDINGEN NAAR DE EISENDE PARTIJ EN NAARGELANG EEN VONNIS VAN SCHEIDING VAN TAFEL EN BED ER AL DAN NIET AAN VOORAFGEGAAN IS (1967)

| OMSCHRIJVING | Eisende partij | | | | Totaal aantal echtscheidingen |
|--|----------------|---------------|---------------------|----------------|-------------------------------|
| | De echtgenoot | De echtgenote | De twee echtgenoten | Niet aangeduid | |
| Voorafgaande scheiding van tafel en bed | 99 | 61 | 28 | - | 188 |
| Geen voorafgaande scheiding van tafel en bed | 2 180 | 2 008 | 1 647 | - | 5 835 |
| Toestand niet aangegeven | - | - | - | - | - |
| <i>Totaal van de echtscheidingen :</i> | <i>2 279</i> | <i>2 069</i> | <i>1 675</i> | <i>-</i> | <i>6 023</i> |

Tabel 36.- ALGEMENE EVOLUTIE VAN DE ECHTSCHIEDINGEN EN DE SCHEIDINGEN VAN TAFEL EN BED

| JAREN | Aanvragen van echtscheiding ingewilligd door de rechtbanken van de aanleg | | | | Scheidingen van tafel en bed ingewilligd door de rechtbank van de aanleg | Echtscheidingen geboekt door de burgerlijke stand | Jaren |
|-------|---|-------------------------------|------------------------------|--------|--|---|-------|
| | wegens een bepaalde oorzaak (1) | na scheiding van tafel en bed | door wederzijdse toestemming | Totaal | | | |
| 1950 | 4 449 | 16 | 683 | 5 148 | 285 | 5 100 | 1950 |
| 1951 | 3 813 | 20 | 600 | 4 433 | 246 | 4 366 | 1951 |
| 1952 | 3 934 | 25 | 522 | 4 481 | 249 | 4 211 | 1952 |
| 1953 | 3 628 | 12 | 555 | 4 195 | 280 | 4 163 | 1953 |
| 1954 | 3 831 | 24 | 598 | 4 453 | 272 | 3 999 | 1954 |
| 1955 | 4 071 | 14 | 586 | 4 671 | 263 | 4 416 | 1955 |
| 1956 | 3 994 | 18 | 641 | 4 653 | 261 | 4 313 | 1956 |
| 1957 | 3 891 | 25 | 682 | 4 598 | 261 | 4 527 | 1957 |
| 1958 | 3 875 | 15 | 769 | 4 659 | 252 | 4 261 | 1958 |
| 1959 | 3 953 | 13 | 764 | 4 730 | 269 | 4 406 | 1959 |
| 1960 | 3 792 | 14 | 865 | 4 671 | 252 | 4 589 | 1960 |
| 1961 | 3 891 | 10 | 895 | 4 796 | 267 | 4 607 | 1961 |
| 1962 | 4 409 | 27 | 942 | 5 378 | 291 | 4 697 | 1962 |
| 1963 | 4 258 | 128 | 999 | 5 385 | 233 | 5 171 | 1963 |
| 1964 | 4 502 | | 1 307 | 5 809 | 236 | 5 470 | 1964 |
| 1965 | 4 477 | | 1 413 | 5 890 | 228 | 5 520 | 1965 |
| 1966 | 4 628 | | 1 526 | 6 154 | 197 | 5 826 | 1966 |
| 1967 | 5 196 | | 1 351 | 6 547 | 202 | 6 023 | 1967 |

(1) Gewelddaden, mishandelingen, beledigingen van erge aard, overspel.

Tabel 37. - ECHTSCHIEDINGEN NAAR HET BEROEP EN DE SOCIALE STAND DER GESCHIEDENEN (jaar 1967).

| BEROEP EN SOCIALE STAND VAN DE VROUW | Beroep en | | | | | | | | | | | | | | | |
|--|---|------------|----------|------------|--|-----------|------------|-----------------------------|------------|-----------------------------------|------------|----------|------------|---|-----------|-----------|
| | Vrije beroepen, onderwijzend personeel, kunstenaars, technici e. d. | | | | Bedrijfsleiders en hogere administratieve kaders | | | Administratief personeel | | Handelaars en verkooppersoneel | | | | Landbouwers, jagers, vissers, houthakkers e. d. | | |
| | Bedrijfs- hoofd | Bediende | Werkman | Totaal | Bedrijfs- hoofd | Bediende | Totaal | Bediende | Totaal | Bedrijfs- hoofd | Bediende | Werkman | Totaal | Bedrijfs- hoofd | Werkman | Totaal |
| <i>Vrije beroepen, onderwijzend personeel, kunstenaars, technici e. d. :</i> | | | | | | | | | | | | | | | | |
| Bedrijfshoofd | 14 | 2 | - | 16 | 1 | - | 1 | 2 | 2 | - | 2 | - | 2 | - | - | - |
| Bediende | 12 | 75 | 1 | 88 | 4 | 4 | 8 | 49 | 49 | 7 | 16 | 1 | 24 | - | 1 | 1 |
| Arbeidster | - | - | - | - | - | - | - | - | - | - | - | - | - | - | - | - |
| <i>Totaal :</i> | <i>26</i> | <i>77</i> | <i>1</i> | <i>104</i> | <i>5</i> | <i>4</i> | <i>9</i> | <i>51</i> | <i>51</i> | <i>7</i> | <i>18</i> | <i>1</i> | <i>26</i> | <i>-</i> | <i>1</i> | <i>1</i> |
| <i>Bedrijfsleiders en hogere administratieve kaders :</i> | | | | | | | | | | | | | | | | |
| Bedrijfshoofd | 1 | - | - | 1 | 1 | - | 1 | 4 | 4 | - | - | - | - | - | - | - |
| Bediende | - | 1 | - | 1 | - | 3 | 3 | 1 | 1 | - | - | - | - | - | - | - |
| <i>Totaal :</i> | <i>1</i> | <i>1</i> | <i>-</i> | <i>2</i> | <i>1</i> | <i>3</i> | <i>4</i> | <i>5</i> | <i>5</i> | <i>-</i> | <i>-</i> | <i>-</i> | <i>-</i> | <i>-</i> | <i>-</i> | <i>-</i> |
| <i>Administratief personeel :</i> | | | | | | | | | | | | | | | | |
| Bediende | 14 | 78 | 2 | 94 | 9 | 10 | 19 | 240 | 240 | 29 | 84 | 1 | 114 | 4 | - | 4 |
| <i>Totaal :</i> | <i>14</i> | <i>78</i> | <i>2</i> | <i>94</i> | <i>9</i> | <i>10</i> | <i>19</i> | <i>240</i> | <i>240</i> | <i>29</i> | <i>84</i> | <i>1</i> | <i>114</i> | <i>4</i> | <i>-</i> | <i>4</i> |
| <i>Handelaars en verkoopsper- soneel :</i> | | | | | | | | | | | | | | | | |
| Bedrijfshoofd | 2 | 7 | - | 9 | 5 | 3 | 8 | 27 | 27 | 27 | 17 | 1 | 45 | 1 | - | 1 |
| Bediende | 3 | 17 | - | 20 | 4 | 4 | 8 | 44 | 44 | 11 | 24 | - | 35 | - | - | - |
| Arbeidster | - | 2 | - | 2 | - | - | - | 7 | 7 | - | 4 | 1 | 5 | - | - | - |
| <i>Totaal :</i> | <i>5</i> | <i>26</i> | <i>-</i> | <i>31</i> | <i>9</i> | <i>7</i> | <i>16</i> | <i>78</i> | <i>78</i> | <i>38</i> | <i>45</i> | <i>2</i> | <i>85</i> | <i>1</i> | <i>-</i> | <i>1</i> |
| <i>Landbouwers, jagers, vissers, houthakkers e. d. :</i> | | | | | | | | | | | | | | | | |
| Bedrijfshoofd | - | - | - | - | - | - | - | 1 | 1 | - | - | - | - | - | - | - |
| Arbeidster | - | - | - | - | - | - | - | - | - | - | - | - | - | 1 | - | 1 |
| <i>Totaal :</i> | <i>-</i> | <i>-</i> | <i>-</i> | <i>-</i> | <i>-</i> | <i>-</i> | <i>-</i> | <i>1</i> | <i>1</i> | <i>-</i> | <i>-</i> | <i>-</i> | <i>-</i> | <i>1</i> | <i>-</i> | <i>1</i> |
| <i>Beroepen uit transport- en communicatiebedrijven :</i> | | | | | | | | | | | | | | | | |
| Bedrijfshoofd | - | - | - | - | - | - | - | - | - | - | - | - | - | - | - | - |
| Bediende | 1 | 2 | - | 3 | - | - | - | 4 | 4 | - | 1 | - | 1 | - | - | - |
| Arbeidster | - | 1 | - | 1 | - | - | - | 1 | 1 | - | - | - | - | - | - | - |
| <i>Totaal :</i> | <i>1</i> | <i>3</i> | <i>-</i> | <i>4</i> | <i>-</i> | <i>-</i> | <i>-</i> | <i>5</i> | <i>5</i> | <i>-</i> | <i>1</i> | <i>-</i> | <i>1</i> | <i>-</i> | <i>-</i> | <i>-</i> |
| <i>Ambachtslieden, vak- en fa- briekarbeiders en hand- langers :</i> | | | | | | | | | | | | | | | | |
| Bedrijfshoofd | - | 1 | - | 1 | - | - | - | 4 | 4 | - | - | - | - | - | - | - |
| Bediende | - | - | - | - | - | - | - | - | - | - | - | - | - | - | - | - |
| Arbeidster | 3 | 18 | 1 | 22 | 1 | 1 | 2 | 62 | 62 | 18 | 19 | 1 | 38 | 5 | 4 | 9 |
| <i>Totaal :</i> | <i>3</i> | <i>19</i> | <i>1</i> | <i>23</i> | <i>1</i> | <i>1</i> | <i>2</i> | <i>66</i> | <i>66</i> | <i>18</i> | <i>19</i> | <i>1</i> | <i>38</i> | <i>5</i> | <i>4</i> | <i>9</i> |
| <i>Beroepen uit dienstverlenende, sport- en ontspanningsbe- drijven :</i> | | | | | | | | | | | | | | | | |
| Bedrijfshoofd | - | 2 | - | 2 | 2 | 1 | 3 | 7 | 7 | 4 | 4 | - | 8 | - | - | - |
| Bediende | - | 9 | - | 10 | 2 | 1 | 3 | 13 | 13 | 2 | 3 | - | 5 | - | - | - |
| Arbeidster | 1 | 9 | - | 9 | 2 | 6 | 8 | 31 | 31 | 11 | 10 | - | 21 | 2 | 2 | 4 |
| <i>Totaal :</i> | <i>1</i> | <i>20</i> | <i>-</i> | <i>21</i> | <i>6</i> | <i>8</i> | <i>14</i> | <i>51</i> | <i>51</i> | <i>17</i> | <i>17</i> | <i>-</i> | <i>34</i> | <i>2</i> | <i>2</i> | <i>4</i> |
| Zonder beroep en onbekend | 48 | 140 | 1 | 189 | 58 | 43 | 101 | 325 | 325 | 168 | 121 | 4 | 293 | 20 | 18 | 38 |
| <i>Algemeen totaal :</i> | <i>99</i> | <i>364</i> | <i>5</i> | <i>468</i> | <i>89</i> | <i>76</i> | <i>165</i> | <i>822</i> | <i>822</i> | <i>277</i> | <i>305</i> | <i>9</i> | <i>591</i> | <i>33</i> | <i>25</i> | <i>58</i> |

| sociale stand van de man | | | | | | | | | | | | | | | | | |
|---|--------|---|----------|---------|--------|--|----------|---------|--------|--|----------|---------|--------|---------------------------|-----------------|------------------------------------|--------------------|
| Mijnwerkers, aengroefarbeiders e.d. | | Beroepen uit transport- en communicatiebedrijven | | | | Ambachtslieden, vak- en fabrieksarbeiders en handlangers | | | | Beroepen uit dienstverlenende, sport- en ontspannings- bedrijven | | | | Beroeps- mili- tair | Milli- ciens | Zonder beroep en onbekend | Algemeen totaal |
| Werkman | Totaal | Bedrijfs- hoofd | Bediende | Werkman | Totaal | Bedrijfs- hoofd | Bediende | Werkman | Totaal | Bedrijfs- hoofd | Bediende | Werkman | Totaal | | | | |
| - | - | 1 | - | - | 1 | - | - | 3 | 3 | - | - | - | - | - | - | 1 | 26 |
| 1 | 1 | - | 6 | 10 | 16 | 9 | - | 52 | 61 | 3 | 3 | 3 | 9 | 5 | - | 3 | 265 |
| - | - | - | - | - | - | - | - | - | - | - | - | - | - | - | - | - | - |
| 1 | 1 | 1 | 6 | 10 | 17 | 9 | - | 55 | 64 | 3 | 3 | 3 | 9 | 5 | - | 4 | 291 |
| - | - | - | 1 | - | 1 | - | - | 1 | 1 | - | - | - | - | - | - | - | 8 |
| - | - | - | - | 1 | 1 | - | - | - | - | - | - | - | - | - | - | - | 6 |
| - | - | - | 1 | 1 | 2 | - | - | 1 | 1 | - | - | - | - | - | - | - | 14 |
| 1 | 1 | - | 12 | 46 | 58 | 16 | 1 | 168 | 185 | 6 | 25 | 14 | 45 | 15 | - | 10 | 785 |
| 1 | 1 | - | 12 | 46 | 58 | 16 | 1 | 168 | 185 | 6 | 25 | 14 | 45 | 15 | - | 10 | 785 |
| 1 | 1 | - | 3 | 27 | 30 | 9 | - | 101 | 110 | - | 2 | 10 | 12 | 7 | - | 11 | 261 |
| 2 | 2 | - | 3 | 20 | 23 | 8 | - | 83 | 91 | - | 9 | 7 | 16 | 10 | - | 4 | 253 |
| - | - | - | - | 5 | 5 | 1 | - | 15 | 16 | - | 1 | 2 | 3 | - | - | - | 38 |
| 3 | 3 | - | 6 | 52 | 58 | 18 | - | 199 | 217 | - | 12 | 19 | 31 | 17 | - | 15 | 552 |
| - | - | - | - | - | - | - | - | - | - | - | - | - | - | - | - | 1 | 2 |
| - | - | - | - | 1 | 1 | - | - | 2 | 2 | - | - | 1 | 1 | - | - | - | 5 |
| - | - | - | - | 1 | 1 | - | - | 2 | 2 | - | - | 1 | 1 | - | - | 1 | 7 |
| - | - | 2 | - | - | 2 | - | - | 2 | 2 | - | - | - | - | - | - | - | 4 |
| - | - | - | 2 | 2 | 4 | - | - | 3 | 3 | - | 1 | - | 1 | - | - | 1 | 17 |
| - | - | - | - | - | - | - | - | 2 | 2 | 1 | 1 | - | 2 | - | - | - | 6 |
| - | - | 2 | 2 | 2 | 6 | - | - | 7 | 7 | 1 | 2 | - | 3 | - | - | 1 | 27 |
| - | - | - | - | - | - | 3 | - | 8 | 11 | - | - | - | - | - | - | - | 16 |
| - | - | - | - | - | - | - | - | - | - | - | - | - | - | - | - | - | - |
| 9 | 9 | - | 7 | 118 | 125 | 18 | 1 | 469 | 488 | 2 | 8 | 15 | 25 | 21 | - | 21 | 822 |
| 9 | 9 | - | 7 | 118 | 125 | 21 | 1 | 477 | 499 | 2 | 8 | 15 | 25 | 21 | - | 21 | 838 |
| - | - | 1 | - | 9 | 10 | 3 | - | 16 | 19 | 12 | - | 2 | 14 | 3 | - | 1 | 67 |
| - | - | - | 2 | 7 | 9 | 1 | - | 10 | 11 | 1 | 5 | 1 | 7 | 1 | - | - | 59 |
| 4 | 4 | 1 | 6 | 42 | 49 | 3 | - | 231 | 234 | 1 | 9 | 12 | 22 | 10 | - | 8 | 400 |
| 4 | 4 | 2 | 8 | 58 | 68 | 7 | - | 257 | 264 | 14 | 14 | 15 | 43 | 14 | - | 9 | 526 |
| 67 | 67 | 3 | 37 | 220 | 260 | 132 | 4 | 1 207 | 1 343 | 20 | 55 | 38 | 113 | 89 | - | 165 | 2 983 |
| 85 | 85 | 8 | 79 | 508 | 595 | 203 | 6 | 2 373 | 2 582 | 46 | 119 | 105 | 270 | 161 | - | 226 | 6 023 |

TOELICHTINGEN

Loop van de bevolking

De gegevens over de loop van de bevolking over een jaar worden opgesteld door de betrokken gemeentediensten op grond van de opnemingen in en de afvoeringen van de bevolkings- en vreemdelingenregisters van elke gemeente.

Zij hebben betrekking op de bevolking van gewoon verblijf van de gemeente (werkelijke bevolking).

Komen nochtans niet in aanmerking voor het berekenen van de bevolking, enerzijds de buitenlandse diplomaten, de buitenlandse personeelsleden van bepaalde internationale organisaties zoals de Europese Economische Gemeenschap, Euratom, E.G.K.S. en de buitenlandse gezinsleden van voornoemde personen en anderzijds de vreemde militairen van de in België gevestigde bases. Worden echter meegeteld : de leden van de gezinnen van de hierboven vermelde militairen en het burgerlijk personeel van die bases.

De Belgische diplomaten, leerkrachten en technici met een opdracht in het buitenland, de Belgische militairen in Duitsland en alle bijhorende gezinnen worden daarentegen wel opgenomen, althans voor zover zij nog ingeschreven zijn in hun laatste woongemeente in België.

De cijfers van de werkelijke geboorten en sterfgevallen die aangewend worden bij de berekening van de loop van de bevolking wijken ieder jaar in geringe mate af van de overeenstemmende cijfers bekomen uit de individuele akten van de burgerlijke stand, hoofdzakelijk omdat geboorten en overlijdens van levend geboren maar levenloos aangegeven kinderen in de bevolkingsregisters buiten beschouwing blijven.

De indeling naar burgerlijke staat werd bekomen door aan de cijfers van de volkstelling van 1961, het aantal geboorten en het aantal inwijkingen naar burgerlijke staat toe te voegen en door er de sterfgevallen en de uitwijkingen naar burgerlijke staat af te trekken. Eveneens werd rekening gehouden met de huwelijken en echtscheidingen naar de vorige burgerlijke staat. Voor het jaar 1968 werd verondersteld dat de evolutie van de verhoudingen van de periode 1961-1967 in 1968 voortgezet wordt daar men niet over bovenvermelde gegevens beschikte.

Huwelijken

De statistiek van de huwelijken omvat al de huwelijken voltrokken voor de beambten van de burgerlijke stand van de Belgische gemeenten. Zijn dus niet inbegrepen, de huwelijken die in het buitenland, in de consulaten of in het buitenland gelegde Belgische korpsen en die welke op het Belgisch grondgebied door beambten van de burgerlijke stand met extraterritorialiteitsstatuut, werden voltrokken.

Tabellen 1, 2 en 3 De indeling van de huwelijken in tabel 1 is, volgens bovenstaande bepaling, een statistiek van de feitelijke huwelijken; dezelfde huwelijken worden in tabel 2 en 3 ingedeeld naar verblijfplaats van de echtgenoten vóór het huwelijk.

Tabel 9. De leeftijd van de man stemt overeen met het midden van de volgende leeftijdsklassen: 18 tot 19 jaar, 20 jaar, 21 tot 24 jaar, 25 tot 29 jaar, 30 tot 34 jaar, 35 tot 39 jaar, 40 tot 44 jaar, 45 tot 49 jaar, 50 tot 59 jaar, 60 tot 69 jaar, 70 tot 79 jaar.

Tabel 10 De leeftijd van de vrouw stemt overeen met het midden van de volgende leeftijdsklassen : 15 tot 19 jaar, 20 jaar, 21 tot 24 jaar, enz.

Echtscheidingen

De statistiek van de echtscheidingen omvat al de echtscheidingen die tijdens het beschouwde jaar, in de huwelijksregisters van de Belgische gemeenten werden opgetekend; deze vermelding wordt alleen opgenomen wanneer tenminste één van de partijen de overschrijving van het vonnis in het echtscheidingsregister vraagt binnen de twee maanden volgend op de definitieve beslissing. Deze vermelding en overschrijving gebeurt in de registers van de burgerlijke stand van de gemeente waar het huwelijk gesloten werd (wanneer het huwelijk in het buitenland was aangegaan in de registers van de gemeente Brussel (1ste district)).

Deze omschrijving omtrent de inhoud van de statistiek maakt het duidelijk waarom het aantal overgeschreven echtscheidingen van een bepaald jaar niet overeenstemt met het aantal in de gerechtelijke statistiek getelde vonnissen van echtscheiding tijdens hetzelfde jaar. Er treedt inderdaad een verschuiving in de tijd op terwijl sommige vonnissen niet overgeschreven worden wegens sterfgeval, verzoening, enz. Bovendien is het de rechtbank, waaronder de gemeente van gewoon verblijf van de verweerder ressorteert, die bevoegd is.

In de tabellen 22 tot 37 gaat het dus niet over "werkelijke" doch wel over "feitelijke" echtscheidingen.

