

STATISTIQUES DEMOGRAPHIQUES

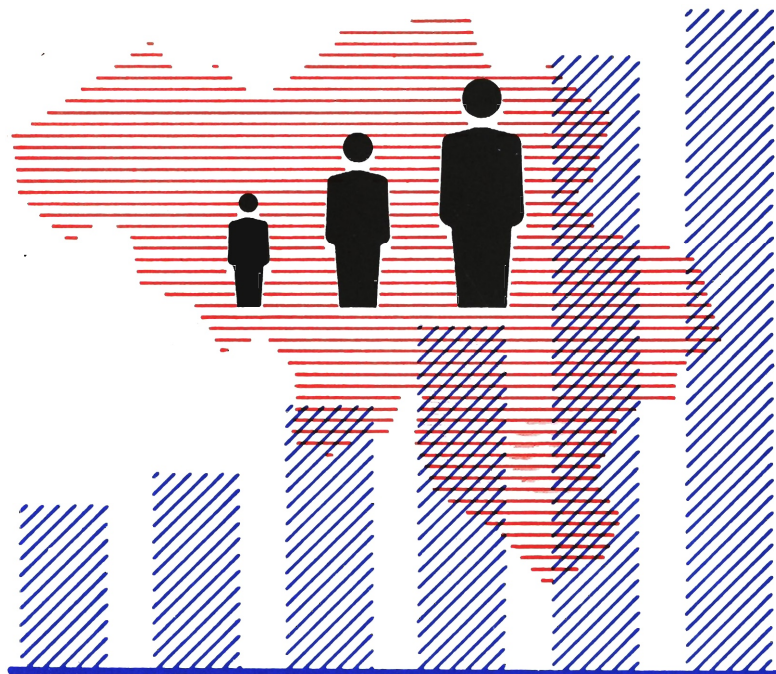

1994

N° 1

INSTITUT NATIONAL DE STATISTIQUE

ROYAUME DE BELGIQUE

MINISTERE DES AFFAIRES ECONOMIQUES

STATISTIQUES DEMOGRAPHIQUES

1994

Nr. 1

En vente à L' **INSTITUT NATIONAL DE STATISTIQUE**

Rue de Louvain, 44 - 1000 Bruxelles
Centre Albert, 8e étage,
Place Albert 1^{er}, 4 - 6000 Charleroi
Bd. de la Sauvenière, 73-75 - 4000 Liège

Ce numéro	Belgique	:	390 F
	Etranger	:	480 FB
Abonnement	Belgique	:	1000 F
	Etranger	:	1250 FB

Compte chèque postal N° 000-2005886-23 de
L'INS, Rue de Louvain, 44 - 1000 Bruxelles

DROITS D'AUTEURS RESERVES

La reproduction du contenu de cette publication, qu'elle soit intégrale ou partielle, dans la forme originale ou remaniée, est interdite, sauf autorisation écrite de l'Institut national de Statistique.

L'utilisation du contenu de cette publication, à titre explicatif ou justificatif dans un article, un compte rendu ou un livre, est autorisée, moyennant indication claire et précise de la source.

TABLE DES MATIERES

	Page
Notes au lecteur	6
Notes explicatives (Les naissances)	7
Méthode de calcul de la fécondité	8
Notes explicatives (Les décès)	10
LA NATALITE EN 1989	
Tableau 1 : Naissances d'après le sexe et le caractère de légitimité des nouveau-nés par province	13
Tableau 2 : Naissances d'après la vitalité et le caractère de légitimité des nouveau-nés, par province	
A. Chiffres absolus	14
B. Pourcentages	15
Tableau 3 : Naissances d'après le sexe et la vitalité des nouveau-nés, par province et région	
A. Chiffres absolus (province)	16
B. Taux de natalité pour 1 000 habitants (province)	18
C. Chiffres absolus (régions)	20
D. Taux de natalité pour 1 000 habitants (régions)	22
Tableau 4 : Taux de masculinité, par province et région (en %)	24
Tableau 5 : Vitalité des nouveau-nés, par province et région	24
Tableau 6 : Accouchements multiples, par province et région (enfants mort-nés compris)	25
Tableau 7 : Enfants provenant d'accouchements doubles, par province et région	25
Tableau 8 : Naissances d'après l'âge et l'année de naissance des parents	
Naissances de nationalité belge et étrangère	
A. Le Royaume	26
B. Région bruxelloise	28
C. Région flamande	30
D. Région wallonne	32
Naissances de nationalité étrangère	
A. Le Royaume	34
B. Région bruxelloise	36
C. Région flamande	38
D. Région wallonne	40
Tableau 9 : Répartition proportionnelle des naissances vivantes d'après l'âge de la mère, par province et région	42
Tableau 10 : Répartition proportionnelle des naissances vivantes légitimes d'après l'âge du père, par province et région	42
Tableau 11 : Nouveau-nés légitimes d'après l'âge du père et l'âge de la mère, par province et région	43
Tableau 12 : Taux de fécondité par âge et par région	48
Tableau 13 : Age moyen des parents des nouveau-nés légitimes, par province et région	50
Tableau 14 : Taux de fécondité générale, par province et région	50
Tableau 15 : Taux de reproduction (années 1985 à 1989)	51
Tableau 16 : Naissances légitimes d'après leur rang de survenance dans le mariage actuel des parents	51
Tableau 17 : Données sur la fécondité par province et pour la Campine et l'Ardenne	52
Tableau 18 : Données sur la fécondité des Belges et étrangers, par région	52
Tableau 19 : Naissances légitimes d'après le nombre des enfants précédents encore vivants, nés du mariage actuel des parents, par province et région	
A. Chiffres absolus	54
B. Pourcentages	54
Tableau 20 : Naissances légitimes d'après le nombre des enfants précédents nés vivants du mariage actuel des parents, que ces enfants soient encore en vie ou non, par province et région	
A. Chiffres absolus	55
B. Pourcentages	55
Tableau 21 : Naissances légitimes d'après la durée du mariage actuel des parents, par province et région	56
Tableau 22 : Naissances légitimes selon l'âge de la mère et la durée du mariage pour 1 000 femmes du groupe d'âge indiqué - Comparaison 1979-1989	57
Tableau 23 : Naissances légitimes par groupe d'âge selon le rang de la naissances pour 1 000 femmes du groupe d'âge indiqué - Comparaison 1979-1989	57
Tableau 24 : Naissances légitimes d'après l'âge et l'année de naissance de la mère et la durée du mariage actuel	
A. Le Royaume	58
B. Région bruxelloise	62
C. Région flamande	66
D. Région wallonne	70
Tableau 25 : Naissances légitimes d'après l'année du mariage de la mère, la durée de ce mariage et l'âge de la mère au mariage	
A. Le Royaume	74
B. Région bruxelloise	78
C. Région flamande	82
D. Région wallonne	86

TABLE DES MATIERES (suite)

Tableau 26 : Naissances légitimes d'après leur rang de survenance au cours du mariage actuel et d'après l'âge de la mère	
A. Le Royaume	90
B. Région bruxelloise	92
C. Région flamande	94
D. Région wallonne	96
Tableau 27 : Naissances légitimes d'après leur rang de survenance au cours du mariage actuel et la durée de celui-ci	
A. Le Royaume	98
B. Région bruxelloise	101
C. Région flamande	104
D. Région wallonne	107
Tableau 28 : Naissances légitimes d'après leur rang de survenance au cours du mariage actuel et d'après l'intervalle de temps écoulé depuis la naissance précédente	
A. Le Royaume	110
B. Région bruxelloise	111
C. Région flamande	112
D. Région wallonne	113
Tableau 29 : Naissances légitimes d'après l'âge de la mère, leur rang dans le mariage actuel et l'état social des parents	
A. Le Royaume	114
B. Région bruxelloise	116
C. Région flamande	118
D. Région wallonne	120
Tableau 30 : Naissances légitimes d'après leur rang de survenance au cours du mariage actuel et la profession du père	
A. Le Royaume	122
B. Région bruxelloise	124
C. Région flamande	126
D. Région wallonne	128
Tableau 31 : Naissances légitimes d'après le sexe et leur rang de survenance au cours du mariage actuel et d'après le sexe du précédent enfant né vivant	130
Tableau 32 : Naissances d'après le mois de l'accouchement, par province et région	131
Tableau 33 : Naissances d'après le lieu de l'accouchement, par province et région	131
Tableau 34 : Naissances d'après la nationalité avant le mariage des parents des nouveau-nés, par arrondissement, province et région	132
Tableau 35 : Accouchements multiples d'après l'âge de la mère, le sexe et la vitalité des nouveau-nés	134

TABLE DES MATIERES (suite)

	Page
LA MORTALITE EN 1989	
Tableau 1 : Evolution générale de la mortalité depuis 1938	138
Tableau 2 : Evolution générale de la mortalité, par province depuis 1959 et par région depuis 1977	
A. Nombres absolus	139
B. Taux par 1 000 habitants	140
Tableau 3 : Mortalité de 1978 à 1989 - répartition par sexe et par groupe d'âges en chiffres absolus	141
Tableau 4 : Répartition en % des décès par groupe d'âges et par sexe, de 1978 à 1989	142
Tableau 5 : Taux de mortalité par sexe et par groupe d'âges, de 1978 à 1989	143
Tableau 6 : Décédés par sexe, année de naissance, âge et état civil	
A. Le Royaume	144
B. Région bruxelloise	152
C. Région flamande	160
D. Région wallonne	168
Tableau 7 : Mortalité, par arrondissement, province et région - répartition des décédés par sexe et par groupe d'âges	
A. Sexe masculin	176
B. Sexe féminin	178
Tableau 8 : Belges et étrangers décédés en 1988 et 1989 - répartition par arrondissement, province et région	180
Tableau 9 : Décès par mois, et par arrondissement, province et région	181
Tableau 10 : Décès dans les groupes de moins de 20 ans et de 60 ans et plus, par province et région	182
Tableau 11 : Mortalité infantile de 1978 à 1989 (enfants décédés avant d'avoir atteint l'âge d'un an)	182
Tableau 12 : Mortalité infantile des belges et étrangers de 1978 à 1989	183
Tableau 13 : Mortalité infantile, par arrondissement, province et région	
A. Sexe masculin	184
B. Sexe féminin	186
Tableau 14 : Mortalité infantile, masculine et féminine, selon l'âge au moment du décès, de 1974 à 1989	188
Tableau 15 : Décès de moins d'un an, par mois et par sexe, par arrondissement, province et région	
A. Sexe masculin	189
B. Sexe féminin	190
Tableau 16 : Mortalité infantile masculine, par province, par région et par mois	191
Tableau 17 : Mortalité infantile masculine, par mois de 1981 à 1989	191
Tableau 18 : Mortalité infantile féminine, par province, par région et par mois	192
Tableau 19 : Mortalité infantile féminine, par mois de 1981 à 1989	192
Tableau 20 : Répartition en % des décès d'enfants de moins d'un an, selon leur sexe et leur âge de 1976 à 1989	193
Tableau 21 : Taux de mortalité infantile, par sexe et par âge, de 1976 à 1989	194
Tableau 22 : Mortalité infantile de 1976 à 1989, d'après le sexe et la légitimité des enfants	195
Tableau 23 : Mortalité infantile par sexe, dans les diverses provinces et régions en 1988 et 1989	195
Tableau 24 : Taux de mortalité infantile, selon le sexe et par arrondissement, province et région	196
Tableau 25 : Mortalité infantile en 1988 et 1989, par province et région	197
Tableau 26 : Mortalité néonatale de 1973 à 1989 (enfants ayant vécu moins de 28 jours)	197
Tableau 27 : Mortalité néonatale, par province et région en 1988 et 1989	198
Tableau 28 : Taux de mortalité néonatale, par province et région en 1988 et 1989 (taux bruts pour 1 000 naissances)	198
Tableau 29 : Mortalité périnatale de 1973 à 1989 (mort-nés et enfants ayant vécu moins de 7 jours)	199
Tableau 30 : Mortalité périnatale, par province et région	200
Tableau 31 : Taux de mortalité périnatale par province et région (taux pour mille)	201
Tableau 32 : Mortalité périnatale, par sexe, de 1973 à 1989. Nombre absolus	202
Tableau 33 : Mortalité périnatale, par sexe, de 1973 à 1989. Taux pour 1 000 naissances, mort-nés compris	203
Tableau 34 : Etrangers résidant en Belgique et décédés en 1989, répartis par sexe, année de naissance, âge et état civil	204
LA NATALITE EN 1988 (chiffres rectifiés)	
Tableau 17 : Données sur la fécondité par province et pour la Campine et l'Ardenne	214
Tableau 18 : Données sur la fécondité des Belges et étrangers, par région	215

NOTE AU LECTEUR

Les bulletins statistiques de naissances et décès passaient par les administrations provinciales d'hygiène du Ministère de la Santé Publique pour le traitement de la partie médicale. Suite à la régionalisation et à la communautarisation de la Belgique, le travail effectué par le Ministère de la Santé Publique a été progressivement repris par les Communautés. Ceci a eu pour suite de longs délais avant la transmission des bulletins à l'I.N.S.

Pour l'avenir, de nouveaux bulletins sont projetés en collaboration avec les Communautés. Ils ont été prévus pour la lecture optique ce qui en accélèrera le traitement. Les circuits de traitement seront également améliorés. Les nouveaux bulletins ne pourront malheureusement entrer en vigueur que le 1er janvier 1996.

NOTES EXPLICATIVES

LES NAISSANCES

Cette statistique est élaborée à l'aide des renseignements fournis sur les bulletins individuels remplis au moment de la déclaration de naissance au bureau de l'état civil de la commune où la naissance a eu lieu (commune dite de fait). Comme les bulletins individuels susdits mentionnent la commune de résidence habituelle de la mère du nouveau-né (commune dite de droit), il est possible de répartir les naissances selon ce critère et de connaître ainsi le nombre de "naissances de droit" de chaque commune.

Le total des naissances de droit de toutes les communes du Royaume diffère du total des naissances de fait, car la statistique des naissances de droit - la seule qui soit publiée ici - doit comprendre les enfants nés à l'étranger mais dont la mère a sa résidence habituelle en Belgique, mais non les enfants nés en Belgique d'une mère résidant à l'étranger.

Le nombre des naissances de droit établi à partir des bulletins d'état civil diffère également du nombre des naissances de droit établi à partir des registres de population (voir à ce sujet les notes explicatives relatives au mouvement de la population).

Tableau 1.- L'enfant est légitime lorsqu'il a été conçu ou est né pendant le mariage de ses père et mère.

Tableau 2.- Les enfants nés vivants mais présentés sans vie sont des enfants nés vivants mais qui sont décédés avant d'avoir été déclarés à l'officier de l'état civil. Le délai dont on dispose pour déclarer une naissance est de trois jours, non inclus les samedis, dimanches et jours fériés. Les enfants mort-nés sont des enfants sortis sans vie du sein de leur mère après le 180ème jour de gestation.

Tableau 6.- Dans le tableau 6, un accouchement de jumeaux, de triplés, etc. n'est compté que pour une unité; dans le tableau 7 au contraire, chaque jumeau compte pour une unité.

Tableau 13.- Une analyse plus fine exigerait que l'on rapporte le nombre de naissances légitimes au nombre de femmes mariées de 15 à 44 ans. Ce nombre n'est connu que lors de l'année considérée.

Tableau 14.- Pour le calcul des taux de fécondité par âge, on a rapporté le nombre de naissances survenues à des mères d'un âge donné au nombre moyen de femmes de cet âge au début de l'année considérée.

Tableau 16.- Les jumeaux, les triplés, etc. ne sont pas considérés comme étant de même rang, mais sont considérés dans leur ordre d'inscription.

Tableau 21.- Durée du mariage actuel: il s'agit de la durée exacte du mariage et non de la simple différence entre les millésimes de la naissance et du mariage actuel.

Tableau 23.- Les coefficients des colonnes "total" sont légèrement différents de ceux figurant au tableau 22, par suite du nombre différent d'inconnues suivant que l'on considère le rang ou la durée du mariage.

Tableau 34.- Il s'agit, toujours, des naissances de "droit", c'est-à-dire que les naissances ont été imputées aux communes (et donc aux provinces) de résidence habituelle.

METHODE DE CALCUL DE LA FECONDITE (tableaux 17 et 18)

1. LES DONNEES DE BASE

Les naissances prises en considération sont les naissances vivantes - comprenant les enfants sans vie mais non les morts-nés - ayant lieu sur le territoire national au cours d'une année calendrier.

Ces naissances sont ventilées selon l'âge de la mère, par année d'âge entre 15 et 49 ans (révolus). Les âges extrême, qui ne concernent qu'un nombre infime de naissances, sont éliminés à cause du risque d'erreurs d'enregistrement.

La population à laquelle sont rapportées les naissances est la population résidant sur le territoire national au 30 juin de l'année prise en considération; ce choix garantit la cohérence des calculs.

Certains paramètres font intervenir la mortalité. Les probabilités de décès retenues proviennent des tables 1979-1982, et sont relatives au sous-ensemble de la population pris en considération. Dans les cas où il n'existe pas de tables spécifiques, la table la plus proche a été choisie. Ce choix peut avoir une influence sensible sur le taux net de Kuczynski et le taux de Lotka; il a très peu d'influence sur l'intervalle entre générations (les autres variables ne font pas intervenir la mortalité).

2. LES PARAMETRES CALCULES ET LES FORMULES UTILISEES

Le taux brut de Kuczynski

est le résultat de la totalisation sur les âges de la fécondité féminine (nombre de naissances de filles par femme) par âge.

$$K_b = \text{SOMME (FEC)}_a$$

Il constitue une représentation instantanée du nombre de filles qu'aurait une femme "moyenne" au point de vue âge.

Compte tenu de la mortalité féminine avant la maternité, une valeur de 1.022 représente à peu près une population stable.

Le taux net de Kuczynski

est le résultat de la totalisation sur les âges de la fécondité féminine multipliée par la probabilité de survie des femmes.

$$K_n = \text{SOMME ((FEC)}_a \times (Q_f)_a) = \text{SOMME (FECfn)}_a$$

Il "pondère" en quelque sorte la fécondité féminine de manière à la rendre représentative tout au long d'une génération.

Une valeur 1 représente une population stable.

La somme des naissances réduites

est la somme sur les âges des taux de fécondité par âge.

$$\text{FEC} = \text{SOMME ((FEC)}_a$$

Elle constitue une représentation instantanée du nombre d'enfants qu'aurait une femme "moyenne" au point de vue âge, et indique dès lors la fécondité d'une population féminine équidistribuée (pyramide "rectangulaire", au moins entre 15 et 49 ans).

Compte tenu de la mortalité féminine avant la maternité et de la masculinité des naissances, un nombre de 2.1 enfants par femme environ assure le renouvellement des générations.

L'intervalle entre générations successives

est obtenu de la manière suivante. On calcule d'abord, par âge, le produit de la fécondité nette (Kuczynski) par l'âge. On additionne ensuite sur les âges ces chiffres. Ce résultat est divisé par le taux de Kuczynski.

$$\text{GEN} = (\text{SOMME} (\text{FECfn})_a \times a) : \text{Kn}$$

Le taux d'accroissement naturel, ou taux de Lotka

est issu du taux net de Kuczynski. Celui-ci est élevé à la puissance correspondant à l'inverse de l'intervalle entre générations; résultat auquel on soustrait 1.

$$\text{LOT} = (\text{Kn} * (1:\text{GEN})) - 1$$

Le taux d'accroissement naturel tient donc compte de la fécondité féminine, de la probabilité de survie entre la naissance et la maternité, et de la longueur d'une génération. Il peut prendre des valeurs positives ou négatives. Une valeur 0 représente une population stable.

L'âge moyen à la maternité

est la moyenne de l'âge à la maternité pondérée par le nombre de naissances à cet âge.

$$\text{AMM} = \text{SOMME} (\text{NAI})_a \times a$$

L'âge médian à la maternité

est l'âge tel que la moitié des naissances sont le fait de mères plus jeunes. Le calcul est corrigé de l'effet dû au regroupement des naissances par classes d'un an d'âge.

L'âge correspondant au mode du nombre de naissances

est l'âge où se produit un maximum de naissances. Le calcul est corrigé de l'effet dû au regroupement des naissances par classes d'un an d'âge, l'âge exact étant situé à une distance des extrémités de sa classe proportionnelle à la proximité entre le mode et les deux classes voisines.

L'âge correspondant au mode de la fécondité

est l'âge où la fécondité est maximale. Le calcul est corrigé de l'effet dû au regroupement des naissances par classes d'un an d'âge, l'âge exact étant situé à une distance des extrémités de sa classe proportionnelle à la proximité entre le mode et les deux classes voisines.

3. LES SOUS-ENSEMBLES DE LA POPULATION

La fécondité est calculée pour la population totale résidant en Belgique.
Elle est également calculée pour les sous-ensembles mentionnés dessous.

Sur le plan géographique

- les trois régions
- les neuf provinces
- une ventilation par degré d'urbanisation, où sont distinguées des zones rurales, mixtes et urbaines: la définition précise de cette ventilation figure dans une étude de l'I.N.S. intitulée "Typologie des arrondissements administratifs"
- deux zones typiques au point de vue démographique, à savoir la Campine, définie comme les arrondissements de Turnhout, Hasselt et Maaseik, et l'Ardenne, définie comme les arrondissements de Bastogne, Marche-en-Famenne et Neufchâteau.

Sur le plan des nationalités

distinction est faite des Belges et des Etrangers, au niveau du pays et des régions.

NOTES EXPLICATIVES

LES DECES

Cette statistique est élaborée à l'aide des renseignements fournis sur les bulletins individuels remplis au moment de la déclaration de décès au bureau de l'état civil de la commune où le décès a eu lieu (commune dite de fait). Comme les bulletins individuels susdits mentionnent la commune de résidence habituelle du décédé (commune dite de droit), il est possible de répartir les décès selon ce critère et de connaître ainsi le nombre de "décès de droit" de chaque commune, à condition d'inclure dans la statistique les ressortissants de chaque commune belge décédés à l'étranger les personnes, belges ou étrangers, décédées sur le territoire belge mais ayant leur résidence habituelle à l'étranger.

De ce fait, le nombre de décès de droit diffère sensiblement du nombre de décès de fait. Le nombre de décès de droit établi à partir des bulletins d'état civil diffère également du nombre de décès de droit établi à partir des registres de population (voir à ce sujet les notes explicatives relatives au mouvement de la population).

Tableau 11.- L'enfant né dans le courant d'une année déterminée et mort avant d'avoir atteint l'âge d'un an peut être décédé, soit pendant l'année de naissance, soit pendant l'année suivante. Il n'est donc pas très exact de rapporter le nombre de décès d'enfants de moins d'un an d'une année au nombre de naissances de cette même année, (taux bruts), car la compensation n'est pas parfaite. Ceci explique pourquoi on a calculé des taux corrigés et des quotients.

Tableau 14.- L'âge des enfants de moins d'un mois est calculé en jours de 24 heures et non en journées de calendrier. Ce calcul n'est possible que lorsque le bulletin mentionne l'heure du décès. Lorsque tel n'est pas le cas, le nombre de jours vécus est présumé être égal à la différence des dates de naissances et de décès.

LA NATALITE EN 1989

**Tableau 1.- NAISSANCES D'APRES LE SEXE ET LE CARACTERE DE LEGITIMITE DES NOUVEAU-NES,
PAR PROVINCE**

ANNEES 1984 - 1989

PROVINCES	Années	Garçons			Filles			Total des naissances		
		légi- times	illégi- times	total	légi- times	illégi- times	total	légi- times	illégi- times	total
Anvers	1984	9 155	437	9 592	8 578	430	9 008	17 733	867	18 600
	1985	8 842	490	9 332	8 480	465	8 945	17 322	955	18 277
	1986	8 994	493	9 487	8 494	527	9 021	17 488	1 020	18 508
	1987	9 042	614	9 656	8 471	624	9 095	17 513	1 238	18 751
	1988	8 905	756	9 661	8 504	715	9 219	17 409	1 471	18 880
	1989	8 888	785	9 673	8 500	768	9 268	17 388	1 553	18 941
Brabant	1984	12 135	1 140	13 275	11 543	1 099	12 642	23 678	2 239	25 917
	1985	11 758	1 273	13 031	11 159	1 177	12 336	22 917	2 450	25 367
	1986	12 203	1 480	13 683	11 384	1 365	12 749	23 587	2 845	26 432
	1987	12 032	1 731	13 763	11 305	1 599	12 904	23 337	3 330	26 667
	1988	12 053	2 025	14 078	11 458	1 906	13 364	23 511	3 931	27 442
	1989	12 098	2 126	14 224	11 678	1 995	13 673	23 776	4 121	27 897
Hainaut	1984	6 723	750	7 473	6 458	669	7 127	13 181	1 419	14 600
	1985	6 884	764	7 648	6 447	749	7 196	13 331	1 513	14 844
	1986	6 985	879	7 864	6 515	881	7 396	13 500	1 760	15 260
	1987	6 700	1 064	7 764	6 394	1 020	7 414	13 094	2 084	15 178
	1988	6 816	1 278	8 094	6 356	1 209	7 565	13 172	2 487	15 659
	1989	6 823	1 374	8 197	6 291	1 338	7 629	13 114	2 712	15 826
Liège	1984	5 337	529	5 866	5 049	524	5 573	10 386	1 053	11 439
	1985	5 239	626	5 865	5 017	599	5 616	10 256	1 225	11 481
	1986	5 428	762	6 190	5 048	673	5 721	10 476	1 435	11 911
	1987	5 229	854	6 083	4 985	788	5 773	10 214	1 642	11 856
	1988	5 422	1 025	6 447	5 034	938	5 972	10 456	1 963	12 419
	1989	5 278	1 057	6 335	5 036	1 032	6 068	10 314	2 089	12 403
Limbourg	1984	4 667	102	4 769	4 551	89	4 640	9 218	191	9 409
	1985	4 642	93	4 735	4 228	92	4 320	8 870	185	9 055
	1986	4 582	107	4 689	4 212	106	4 318	8 794	213	9 007
	1987	4 540	125	4 665	4 288	103	4 391	8 828	228	9 056
	1988	4 544	147	4 691	4 221	139	4 360	8 765	286	9 051
	1989	4 502	186	4 688	4 288	147	4 435	8 790	333	9 123
Luxembourg	1984	1 482	90	1 572	1 384	76	1 460	2 866	166	3 032
	1985	1 501	103	1 604	1 431	70	1 501	2 932	173	3 105
	1986	1 556	106	1 662	1 481	85	1 566	3 037	191	3 228
	1987	1 465	98	1 563	1 436	118	1 554	2 901	216	3 117
	1988	1 546	131	1 677	1 431	133	1 564	2 977	264	3 241
	1989	1 463	147	1 610	1 420	137	1 557	2 883	284	3 167
Namur	1984	2 465	202	2 667	2 367	209	2 576	4 832	411	5 243
	1985	2 353	249	2 602	2 317	228	2 545	4 670	477	5 147
	1986	2 400	281	2 681	2 284	271	2 555	4 684	552	5 236
	1987	2 441	358	2 799	2 311	269	2 580	4 752	627	5 379
	1988	2 401	382	2 783	2 314	389	2 703	4 715	771	5 486
	1989	2 418	383	2 801	2 359	394	2 753	4 777	777	5 554
Flandre orientale	1984	7 279	293	7 572	6 766	259	7 025	14 045	552	14 597
	1985	7 078	309	7 387	6 538	315	6 853	13 616	624	14 240
	1986	7 144	372	7 516	6 695	341	7 036	13 839	713	14 552
	1987	7 147	385	7 532	6 689	389	7 078	13 836	774	14 610
	1988	7 034	466	7 500	6 690	451	7 141	13 724	917	14 641
	1989	7 047	558	7 605	6 710	514	7 224	13 757	1 072	14 829
Flandre occidentale	1984	6 345	200	6 545	6 090	179	6 269	12 435	379	12 814
	1985	6 140	228	6 368	5 971	237	6 208	12 111	465	12 576
	1986	6 483	238	6 721	6 036	223	6 259	12 519	461	12 980
	1987	6 270	295	6 565	5 885	290	6 175	12 155	585	12 740
	1988	6 239	350	6 589	6 027	344	6 371	12 266	694	12 960
	1989	6 439	376	6 815	5 985	364	6 349	12 424	740	13 164
Le Royaume	1984	55 588	3 743	59 331	52 786	3 534	56 320	108 374	7 277	115 651
	1985	54 437	4 135	58 572	51 588	3 932	55 520	106 025	8 067	114 092
	1986	55 775	4 718	60 493	52 149	4 472	56 621	107 924	9 190	117 114
	1987	54 866	5 524	60 390	51 764	5 200	56 964	106 630	10 724	117 354
	1988	54 960	6 560	61 520	52 035	6 224	58 259	106 995	12 784	119 779
	1989	54 956	6 992	61 948	52 267	6 689	58 956	107 223	13 681	120 904

Tableau 2.- NAISSANCES D'APRES LA VITALITE ET LE CARACTERE DE LEGITIMITE DES NOUVEAU-NES, PAR PROVINCE

A.- CHIFFRES ABSOLUS

ANNEES 1984 - 1989

PROVINCES	Années	NAISSANCES VIVANTES									MORT-NES		
		Présentés vivants			Présentés sans vie			Total			légi- times	illégi- times	total
		légi- times	illégi- times	total	légi- times	illégi- times	total	légi- times	illégi- times	total			
Anvers	1984	17 670	858	18 528	63	9	72	17 733	867	18 600	127	9	136
	1985	17 298	953	18 251	24	2	26	17 322	955	18 277	97	4	101
	1986	17 474	1 017	18 491	14	3	17	17 488	1 020	18 508	99	10	109
	1987	17 506	1 238	18 744	7	-	7	17 513	1 238	18 751	112	13	125
	1988	17 401	1 471	18 872	8	-	8	17 409	1 471	18 880	104	14	118
	1989	17 373	1 551	18 924	15	2	17	17 388	1 553	18 941	110	12	122
Brabant	1984	23 626	2 233	25 859	52	6	58	23 678	2 239	25 917	147	21	168
	1985	22 879	2 440	25 319	38	10	48	22 917	2 450	25 367	116	24	140
	1986	23 568	2 845	26 413	19	-	19	23 587	2 845	26 432	144	24	168
	1987	23 328	3 322	26 650	9	8	17	23 337	3 330	26 667	129	27	156
	1988	23 497	3 924	27 421	14	7	21	23 511	3 931	27 442	136	31	167
	1989	23 718	4 108	27 826	58	13	71	23 776	4 121	27 897	131	25	156
Hainaut	1984	13 149	1 414	14 563	32	5	37	13 181	1 419	14 600	94	11	105
	1985	13 314	1 511	14 825	17	2	19	13 331	1 513	14 844	92	22	114
	1986	13 474	1 755	15 229	26	5	31	13 500	1 760	15 260	83	12	95
	1987	13 076	2 076	15 152	18	8	26	13 094	2 084	15 178	72	27	99
	1988	13 157	2 486	15 643	15	1	16	13 172	2 487	15 659	72	15	87
	1989	13 103	2 710	15 813	11	2	13	13 114	2 712	15 826	78	16	94
Liège	1984	10 374	1 049	11 423	12	4	16	10 386	1 053	11 439	63	6	69
	1985	10 247	1 224	11 471	9	1	10	10 256	1 225	11 481	59	12	71
	1986	10 475	1 434	11 909	1	1	2	10 476	1 435	11 911	64	14	78
	1987	10 212	1 642	11 854	2	-	2	10 214	1 642	11 856	56	6	62
	1988	10 455	1 963	12 418	1	-	1	10 456	1 963	12 419	48	9	57
	1989	10 313	2 089	12 402	1	-	1	10 314	2 089	12 403	48	21	69
Limbourg	1984	9 191	191	9 382	27	-	27	9 218	191	9 409	58	-	58
	1985	8 857	183	9 040	13	2	15	8 870	185	9 055	62	-	62
	1986	8 782	211	8 993	12	2	14	8 794	213	9 007	43	6	49
	1987	8 812	228	9 040	16	-	16	8 828	228	9 056	54	2	56
	1988	8 756	286	9 042	9	-	9	8 765	286	9 051	62	2	64
	1989	8 785	333	9 118	5	-	5	8 790	333	9 123	56	7	63
Luxembourg	1984	2 856	165	3 021	10	1	11	2 866	166	3 032	19	4	23
	1985	2 928	172	3 100	4	1	5	2 932	173	3 105	13	-	13
	1986	3 034	190	3 224	3	1	4	3 037	191	3 228	25	4	29
	1987	2 897	216	3 113	4	-	4	2 901	216	3 117	14	4	18
	1988	2 974	264	3 238	3	-	3	2 977	264	3 241	16	2	18
	1989	2 882	284	3 166	1	-	1	2 883	284	3 167	15	2	17
Namur	1984	4 827	410	5 237	5	1	6	4 832	411	5 243	37	2	39
	1985	4 664	476	5 140	6	1	7	4 670	477	5 147	22	8	30
	1986	4 679	552	5 231	5	-	5	4 684	552	5 236	33	5	38
	1987	4 749	626	5 375	3	1	4	4 752	627	5 379	30	4	34
	1988	4 713	770	5 483	2	1	3	4 715	771	5 486	28	9	37
	1989	4 776	777	5 553	1	-	1	4 777	777	5 554	35	3	38
Flandre orientale	1984	14 008	551	14 559	37	1	38	14 045	552	14 597	101	5	106
	1985	13 565	620	14 185	51	4	55	13 616	624	14 240	90	12	102
	1986	13 801	712	14 513	38	1	39	13 839	713	14 552	94	6	100
	1987	13 792	773	14 565	44	1	45	13 836	774	14 610	87	5	92
	1988	13 689	913	14 602	35	4	39	13 724	917	14 641	66	5	71
	1989	13 721	1 067	14 788	36	5	41	13 757	1 072	14 829	84	9	93
Flandre occidentale	1984	12 394	375	12 769	41	4	45	12 435	379	12 814	80	6	86
	1985	12 082	465	12 547	29	-	29	12 111	465	12 576	78	3	81
	1986	12 500	460	12 960	19	1	20	12 519	461	12 980	78	2	80
	1987	12 145	582	12 727	10	3	13	12 155	585	12 740	60	4	64
	1988	12 243	692	12 935	23	2	25	12 266	694	12 960	52	5	57
	1989	12 411	738	13 149	13	2	15	12 424	740	13 164	57	6	63
Le Royaume	1984	108 095	7 246	115 341	279	31	310	108 374	7 277	115 651	726	64	790
	1985	105 834	8 044	113 878	191	23	214	106 025	8 067	114 092	629	85	714
	1986	107 787	9 176	116 963	137	14	151	107 924	9 190	117 114	663	83	746
	1987	106 517	10 703	117 220	113	21	134	106 630	10 724	117 354	614	92	706
	1988	106 885	12 769	119 654	110	15	125	106 995	12 784	119 779	584	92	676
	1989	107 082	13 657	120 739	141	24	165	107 223	13 681	120 904	614	101	715

**Tableau 2.- NAISSANCES D'APRES LA VITALITE ET LE CARACTERE DE LEGITIMITE DES NOUVEAU-NES,
PAR PROVINCE (suite)**

B.- POURCENTAGES

ANNEES 1984 - 1989

PROVINCES	Années	NAISSANCES VIVANTES									MORT-NES		
		Présentés vivants			Présentés sans vie			Total			légi- times	illégi- times	total
		légi- times	illégi- times	total	légi- times	illégi- times	total	légi- times	illégi- times	total			
Anvers	1984	95.36	4.63	100	87.50	12.50	100	95.33	4.66	100	93.38	6.61	100
	1985	94.77	5.22	100	92.30	7.69	100	94.77	5.22	100	96.03	3.96	100
	1986	94.50	5.49	100	82.35	17.64	100	94.48	5.51	100	90.82	9.17	100
	1987	93.39	6.60	100	100.00	-	100	93.39	6.60	100	89.60	10.40	100
	1988	92.20	7.79	100	100.00	-	100	92.20	7.79	100	88.13	11.86	100
	1989	91.80	8.19	100	88.23	11.76	100	91.80	8.19	100	90.16	9.83	100
Brabant	1984	91.36	8.63	100	89.65	10.34	100	91.36	8.63	100	87.50	12.50	100
	1985	90.36	9.63	100	79.16	20.83	100	90.34	9.65	100	82.85	17.14	100
	1986	89.22	10.77	100	100.00	-	100	89.23	10.76	100	85.71	14.28	100
	1987	87.53	12.46	100	52.94	47.05	100	87.51	12.48	100	82.69	17.30	100
	1988	85.68	14.31	100	66.66	33.33	100	85.67	14.32	100	81.43	18.56	100
	1989	85.23	14.76	100	81.69	18.30	100	85.22	14.77	100	83.97	16.02	100
Hainaut	1984	90.29	9.70	100	86.48	13.51	100	90.28	9.71	100	89.52	10.47	100
	1985	89.80	10.19	100	89.47	10.52	100	89.80	10.19	100	80.70	19.29	100
	1986	88.47	11.52	100	83.87	16.12	100	88.46	11.53	100	87.36	12.63	100
	1987	86.29	13.70	100	69.23	30.76	100	86.26	13.73	100	72.72	27.27	100
	1988	84.10	15.89	100	93.75	6.25	100	84.11	15.88	100	82.75	17.24	100
	1989	82.86	17.13	100	84.61	15.38	100	82.86	17.13	100	82.97	17.02	100
Liège	1984	90.81	9.18	100	75.00	25.00	100	90.79	9.20	100	91.30	8.69	100
	1985	89.32	10.67	100	90.00	10.00	100	89.33	10.66	100	83.09	16.90	100
	1986	87.95	12.04	100	50.00	50.00	100	87.95	12.04	100	82.05	17.94	100
	1987	86.14	13.85	100	100.00	-	100	86.15	13.84	100	90.32	9.67	100
	1988	84.19	15.80	100	100.00	-	100	84.19	15.80	100	84.21	15.78	100
	1989	83.15	16.84	100	100.00	-	100	83.15	16.84	100	69.56	30.43	100
Limbourg	1984	97.96	2.03	100	100.00	-	100	97.97	2.02	100	100.00	-	100
	1985	97.97	2.02	100	86.66	13.33	100	97.95	2.04	100	100.00	-	100
	1986	97.65	2.34	100	85.71	14.28	100	97.63	2.36	100	87.75	12.24	100
	1987	97.47	2.52	100	100.00	-	100	97.48	2.51	100	96.42	3.57	100
	1988	96.83	3.16	100	100.00	-	100	96.84	3.15	100	96.87	3.12	100
	1989	96.34	3.65	100	100.00	-	100	96.34	3.65	100	88.88	11.11	100
Luxembourg	1984	94.53	5.46	100	90.90	9.09	100	94.52	5.47	100	82.60	17.39	100
	1985	94.45	5.54	100	80.00	20.00	100	94.42	5.57	100	100.00	-	100
	1986	94.10	5.89	100	75.00	25.00	100	94.08	5.91	100	86.20	13.79	100
	1987	93.06	6.93	100	100.00	-	100	93.07	6.92	100	77.77	22.22	100
	1988	91.84	8.15	100	100.00	-	100	91.85	8.14	100	88.88	11.11	100
	1989	91.02	8.97	100	100.00	-	100	91.03	8.96	100	88.23	11.76	100
Namur	1984	92.17	7.82	100	83.33	16.66	100	92.16	7.83	100	94.87	5.12	100
	1985	90.73	9.26	100	85.71	14.28	100	90.73	9.26	100	73.33	26.66	100
	1986	89.44	10.55	100	100.00	-	100	89.45	10.54	100	86.84	13.15	100
	1987	88.35	11.64	100	75.00	25.00	100	88.34	11.65	100	88.23	11.76	100
	1988	85.95	14.04	100	66.66	33.33	100	85.94	14.05	100	75.67	24.32	100
	1989	86.00	13.99	100	100.00	-	100	86.01	13.98	100	92.10	7.89	100
Flandre orientale	1984	96.21	3.78	100	97.36	2.63	100	96.21	3.78	100	95.28	4.71	100
	1985	95.62	4.37	100	92.72	7.27	100	95.61	4.38	100	88.23	11.76	100
	1986	95.09	4.90	100	97.43	2.56	100	95.10	4.89	100	94.00	6.00	100
	1987	94.69	5.30	100	97.77	2.22	100	94.70	5.29	100	94.56	5.43	100
	1988	93.74	6.25	100	89.74	10.25	100	93.73	6.26	100	92.95	7.04	100
	1989	92.78	7.21	100	87.80	12.19	100	92.77	7.22	100	90.32	9.67	100
Flandre occidentale	1984	97.06	2.93	100	91.11	8.88	100	97.04	2.95	100	93.02	6.97	100
	1985	96.29	3.70	100	100.00	-	100	96.30	3.69	100	96.29	3.70	100
	1986	96.45	3.54	100	95.00	5.00	100	96.44	3.55	100	97.50	2.50	100
	1987	95.42	4.57	100	76.92	23.07	100	95.40	4.59	100	93.75	6.25	100
	1988	94.65	5.34	100	92.00	8.00	100	94.64	5.35	100	91.22	8.77	100
	1989	94.38	5.61	100	86.66	13.33	100	94.37	5.62	100	90.47	9.52	100
Le Royaume	1984	93.71	6.28	100	90.00	10.00	100	93.70	6.29	100	91.89	8.10	100
	1985	92.93	7.06	100	89.25	10.74	100	92.92	7.07	100	88.09	11.90	100
	1986	92.15	7.84	100	90.72	9.27	100	92.15	7.84	100	88.87	11.12	100
	1987	90.86	9.13	100	84.32	15.67	100	90.86	9.13	100	86.96	13.03	100
	1988	89.32	10.67	100	88.00	12.00	100	89.32	10.67	100	86.39	13.60	100
	1989	88.68	11.31	100	85.45	14.54	100	88.68	11.31	100	85.87	14.12	100

Tableau 3.- NAISSANCES D'APRES LE SEXE ET

A.- CHIFFRES ABSOLUS

PROVINCES	ANNEES	NES VIVANTS								
		Présentés vivants			Présentés sans vie			Total		
		Garçons	Filles	Total	Garçons	Filles	Total	Garçons	Filles	Total
Anvers	1984	9 549	8 979	18 528	43	29	72	9 592	9 008	18 600
	1985	9 316	8 935	18 251	16	10	26	9 332	8 945	18 277
	1986	9 482	9 009	18 491	5	12	17	9 487	9 021	18 508
	1987	9 651	9 093	18 744	5	2	7	9 656	9 095	18 751
	1988	9 659	9 213	18 872	2	6	8	9 661	9 219	18 880
	1989	9 662	9 262	18 924	11	6	17	9 673	9 268	18 941
Brabant	1984	13 240	12 619	25 859	35	23	58	13 275	12 642	25 917
	1985	12 999	12 320	25 319	32	16	48	13 031	12 336	25 367
	1986	13 673	12 740	26 413	10	9	19	13 683	12 749	26 432
	1987	13 752	12 898	26 650	11	6	17	13 763	12 904	26 667
	1988	14 066	13 355	27 421	12	9	21	14 078	13 364	27 442
	1989	14 182	13 644	27 826	42	29	71	14 224	13 673	27 897
Hainaut	1984	7 450	7 113	14 563	23	14	37	7 473	7 127	14 600
	1985	7 634	7 191	14 825	14	5	19	7 648	7 196	14 844
	1986	7 847	7 382	15 229	17	14	31	7 864	7 396	15 260
	1987	7 751	7 401	15 152	13	13	26	7 764	7 414	15 178
	1988	8 083	7 560	15 643	11	5	16	8 094	7 565	15 659
	1989	8 190	7 623	15 813	7	6	13	8 197	7 629	15 826
Liège	1984	5 856	5 567	11 423	10	8	16	5 866	5 573	11 439
	1985	5 858	5 613	11 471	7	3	10	5 865	5 616	11 481
	1986	6 188	5 721	11 909	2	-	2	6 190	5 721	11 911
	1987	6 081	5 773	11 854	2	-	2	6 083	5 773	11 856
	1988	6 446	5 972	12 418	1	-	1	6 447	5 972	12 419
	1989	6 335	6 067	12 402	-	1	1	6 335	6 068	12 403
Limbourg	1984	4 752	4 630	9 382	17	10	27	4 769	4 640	9 409
	1985	4 729	4 311	9 040	6	9	15	4 735	4 320	9 055
	1986	4 678	4 315	8 993	11	3	14	4 689	4 318	9 007
	1987	4 657	4 383	9 040	8	8	16	4 665	4 391	9 056
	1988	4 686	4 356	9 042	5	4	9	4 691	4 360	9 051
	1989	4 686	4 432	9 118	2	3	5	4 688	4 435	9 123
Luxembourg	1984	1 562	1 459	3 021	10	1	11	1 572	1 460	3 032
	1985	1 602	1 498	3 100	2	3	5	1 604	1 501	3 105
	1986	1 659	1 565	3 224	3	1	4	1 662	1 566	3 228
	1987	1 562	1 551	3 113	1	3	4	1 563	1 554	3 117
	1988	1 674	1 564	3 238	3	-	3	1 677	1 564	3 241
	1989	1 610	1 556	3 166	-	1	1	1 610	1 557	3 167
Namur	1984	2 663	2 574	5 237	4	2	6	2 667	2 576	5 243
	1985	2 600	2 540	5 140	2	5	7	2 602	2 545	5 147
	1986	2 676	2 555	5 231	5	-	5	2 681	2 555	5 236
	1987	2 796	2 579	5 375	3	1	4	2 799	2 580	5 379
	1988	2 781	2 702	5 483	2	1	3	2 783	2 703	5 486
	1989	2 800	2 753	5 553	1	-	1	2 801	2 753	5 554
Flandre orientale	1984	7 552	7 007	14 559	20	18	38	7 572	7 025	14 597
	1985	7 367	6 818	14 185	20	35	55	7 387	6 853	14 240
	1986	7 491	7 022	14 513	25	14	39	7 516	7 036	14 552
	1987	7 503	7 062	14 565	29	16	45	7 532	7 078	14 610
	1988	7 479	7 123	14 602	21	18	39	7 500	7 141	14 641
	1989	7 578	7 210	14 788	27	14	41	7 605	7 224	14 829
Flandre occidentale	1984	6 513	6 256	12 769	32	13	45	6 545	6 269	12 814
	1985	6 351	6 196	12 547	17	12	29	6 368	6 208	12 576
	1986	6 711	6 249	12 960	10	10	20	6 721	6 259	12 980
	1987	6 557	6 170	12 727	8	5	13	6 565	6 175	12 740
	1988	6 572	6 363	12 935	17	8	25	6 589	6 371	12 960
	1989	6 804	6 345	13 149	11	4	15	6 815	6 349	13 164
Le Royaume	1984	59 137	56 204	115 341	194	116	310	59 331	56 320	115 651
	1985	58 456	55 422	113 878	116	98	214	58 572	55 520	114 092
	1986	60 405	56 558	116 963	88	63	151	60 493	56 621	117 114
	1987	60 310	56 910	117 220	80	54	134	60 390	56 964	117 354
	1988	61 446	58 208	119 654	74	51	125	61 520	58 259	119 779
	1989	61 847	58 892	120 739	101	64	165	61 948	58 956	120 904

LA VITALITE DES NOUVEAU-NES, PAR PROVINCE

ANNEES 1984 - 1989

PROVINCES	ANNEES	MORT-NES			NES VIVANTS ET MORT-NES		
		Garçons	Filles	Total	Garçons	Filles	Total
Anvers	1984	72	64	136	9 664	9 072	18 736
	1985	52	49	101	9 384	8 994	18 378
	1986	53	56	109	9 540	9 077	18 617
	1987	79	46	125	9 735	9 141	18 876
	1988	56	62	118	9 717	9 281	18 998
	1989	72	50	122	9 745	9 318	19 063
Brabant	1984	83	85	168	13 358	12 727	26 085
	1985	76	64	140	13 107	12 400	25 507
	1986	79	89	168	13 762	12 838	26 600
	1987	84	72	156	13 847	12 976	26 823
	1988	97	70	167	14 175	13 434	27 609
	1989	83	73	156	14 307	13 746	28 053
Hainaut	1984	54	51	105	7 527	7 178	14 705
	1985	62	52	114	7 710	7 248	14 958
	1986	60	35	95	7 924	7 431	15 355
	1987	57	42	99	7 821	7 456	15 277
	1988	45	42	87	8 139	7 607	15 746
	1989	59	35	94	8 256	7 664	15 920
Liège	1984	39	30	69	5 905	5 603	11 508
	1985	36	35	71	5 901	5 651	11 552
	1986	40	38	78	6 230	5 759	11 989
	1987	30	32	62	6 113	5 805	11 918
	1988	34	23	57	6 481	5 995	12 476
	1989	32	37	69	6 367	6 105	12 472
Limbourg	1984	30	28	58	4 799	4 668	9 467
	1985	34	28	62	4 769	4 348	9 117
	1986	26	23	49	4 715	4 341	9 056
	1987	27	29	56	4 692	4 420	9 112
	1988	37	27	64	4 728	4 387	9 115
	1989	35	28	63	4 723	4 463	9 186
Luxembourg	1984	11	12	23	1 583	1 472	3 055
	1985	6	7	13	1 610	1 508	3 118
	1986	12	17	29	1 674	1 583	3 257
	1987	12	6	18	1 575	1 560	3 135
	1988	8	10	18	1 685	1 574	3 259
	1989	9	8	17	1 619	1 565	3 184
Namur	1984	23	16	39	2 690	2 592	5 282
	1985	19	11	30	2 621	2 556	5 177
	1986	25	13	38	2 706	2 568	5 274
	1987	14	20	34	2 813	2 600	5 413
	1988	18	19	37	2 801	2 722	5 523
	1989	24	14	38	2 825	2 767	5 592
Flandre orientale	1984	60	46	106	7 632	7 071	14 703
	1985	62	40	102	7 449	6 893	14 342
	1986	59	41	100	7 575	7 077	14 652
	1987	45	47	92	7 577	7 125	14 702
	1988	38	33	71	7 538	7 174	14 712
	1989	50	43	93	7 655	7 267	14 922
Flandre occidentale	1984	49	37	86	6 594	6 306	12 900
	1985	43	38	81	6 411	6 246	12 657
	1986	32	48	80	6 753	6 307	13 060
	1987	35	29	64	6 600	6 204	12 804
	1988	31	26	57	6 620	6 397	13 017
	1989	33	30	63	6 848	6 379	13 227
Le Royaume	1984	421	369	790	59 752	56 689	116 441
	1985	390	324	714	58 962	55 844	114 806
	1986	386	360	746	60 879	56 981	117 860
	1987	383	323	706	60 773	57 287	118 060
	1988	364	312	676	61 884	58 571	120 455
	1989	397	318	715	62 345	59 274	121 619

Tableau 3.- NAISSANCES D'APRES LE SEXE ET

B.- TAUX DE NATALITE POUR 1 000 HABITANTS

PROVINCES	ANNEES	NES VIVANTS								
		Présentés vivants			Présentés sans vie			Total		
		Garçons	Filles	Total	Garçons	Filles	Total	Garçons	Filles	Total
Anvers	1984	6.03	5.67	11.71	0.02	0.01	0.04	6.06	5.69	11.76
	1985	5.88	5.64	11.53	0.01	-	0.01	5.89	5.65	11.54
	1986	5.98	5.68	11.66	-	-	0.01	5.98	5.69	11.67
	1987	6.07	5.72	11.80	-	-	-	6.08	5.72	11.81
	1988	6.06	5.78	11.85	-	-	-	6.06	5.78	11.85
	1989	6.04	5.79	11.84	-	-	0.01	6.05	5.80	11.85
Brabant	1984	5.97	5.69	11.66	0.01	0.01	0.02	5.98	5.70	11.68
	1985	5.85	5.55	11.41	0.01	-	0.02	5.87	5.56	11.43
	1986	6.16	5.74	11.90	-	-	-	6.16	5.74	11.91
	1987	6.18	5.80	11.99	-	-	-	6.19	5.80	12.00
	1988	6.27	5.95	12.23	-	-	-	6.28	5.96	12.24
	1989	6.32	6.08	12.40	0.01	0.01	0.03	6.34	6.09	12.43
Hainaut	1984	5.81	5.54	11.35	0.01	0.01	0.02	5.82	5.55	11.38
	1985	5.97	5.62	11.60	0.01	-	0.01	5.98	5.63	11.61
	1986	6.15	5.79	11.95	0.01	0.01	0.02	6.17	5.80	11.97
	1987	6.09	5.82	11.91	0.01	0.01	0.02	6.10	5.83	11.93
	1988	6.32	5.91	12.23	-	-	0.01	6.33	5.91	12.25
	1989	6.40	5.96	12.37	-	-	0.01	6.41	5.96	12.38
Liège	1984	5.90	5.60	11.51	0.01	-	0.01	5.91	5.61	11.52
	1985	5.90	5.66	11.56	-	-	0.01	5.91	5.66	11.57
	1986	6.24	5.77	12.01	-	-	-	6.24	5.77	12.01
	1987	6.12	5.81	11.94	-	-	-	6.13	5.81	11.95
	1988	6.46	5.98	12.45	-	-	-	6.46	5.98	12.45
	1989	6.34	6.07	12.42	-	-	-	6.34	6.07	12.42
Limbourg	1984	6.51	6.34	12.85	0.02	0.01	0.03	6.53	6.35	12.89
	1985	6.46	5.89	12.35	-	0.01	0.02	6.46	5.90	12.37
	1986	6.36	5.87	12.24	0.01	-	0.01	6.38	5.87	12.26
	1987	6.31	5.94	12.26	0.01	0.01	0.02	6.32	5.95	12.28
	1988	6.32	5.87	12.20	-	-	0.01	6.33	5.88	12.21
	1989	6.28	5.94	12.23	-	-	-	6.29	5.95	12.24
Luxembourg	1984	6.96	6.50	13.46	0.04	-	0.04	7.00	6.50	13.51
	1985	7.12	6.65	13.77	-	0.01	0.02	7.12	6.67	13.80
	1986	7.35	6.93	14.29	0.01	-	0.01	7.36	6.94	14.31
	1987	6.89	6.84	13.74	-	0.01	0.01	6.90	6.86	13.76
	1988	7.29	6.81	14.10	0.01	-	0.01	7.30	6.81	14.11
	1989	6.97	6.74	13.71	-	-	-	6.97	6.74	13.72
Namur	1984	6.47	6.25	12.73	-	-	0.01	6.48	6.26	12.74
	1985	6.30	6.16	12.46	-	0.01	0.01	6.31	6.17	12.48
	1986	6.46	6.17	12.64	0.01	-	0.01	6.48	6.17	12.65
	1987	6.73	6.20	12.94	-	-	-	6.73	6.21	12.95
	1988	6.63	6.45	13.09	-	-	-	6.64	6.45	13.09
	1989	6.64	6.53	13.18	-	-	-	6.64	6.53	13.18
Flandre orientale	1984	5.67	5.26	10.94	0.01	0.01	0.02	5.69	5.28	10.97
	1985	5.54	5.13	10.67	0.01	0.02	0.04	5.55	5.15	10.71
	1986	5.63	5.28	10.92	0.01	0.01	0.02	5.65	5.29	10.95
	1987	5.64	5.31	10.96	0.02	0.01	0.03	5.66	5.32	10.99
	1988	5.62	5.35	10.98	0.01	0.01	0.02	5.63	5.36	11.00
	1989	5.69	5.41	11.10	0.02	0.01	0.03	5.71	5.42	11.13
Flandre occidentale	1984	5.98	5.74	11.72	0.02	0.01	0.04	6.01	5.75	11.77
	1985	5.82	5.68	11.50	0.01	0.01	0.02	5.84	5.69	11.53
	1986	6.14	5.71	11.86	-	-	0.01	6.15	5.72	11.87
	1987	5.98	5.63	11.62	-	-	0.01	5.99	5.63	11.63
	1988	5.97	5.78	11.76	0.01	-	0.02	5.99	5.79	11.78
	1989	6.17	5.75	11.92	-	-	0.01	6.18	5.75	11.94
Le Royaume	1984	5.99	5.70	11.70	0.01	0.01	0.03	6.01	5.71	11.73
	1985	5.92	5.62	11.55	0.01	-	0.02	5.94	5.63	11.57
	1986	6.12	5.73	11.85	-	-	0.01	6.13	5.73	11.87
	1987	6.10	5.76	11.86	-	-	0.01	6.11	5.76	11.88
	1988	6.18	5.86	12.05	-	-	0.01	6.19	5.86	12.06
	1989	6.21	5.92	12.13	0.01	-	0.01	6.22	5.92	12.15

LA VITALITE DES NOUVEAU-NES, PAR PROVINCE (suite)

ANNEES 1984 - 1989

PROVINCES	ANNEES	MORT-NES			NES VIVANTS ET MORT-NES		
		Garçons	Filles	Total	Garçons	Filles	Total
Anvers	1984	0.04	0.04	0.08	6.11	5.73	11.84
	1985	0.03	0.03	0.06	5.92	5.68	11.61
	1986	0.03	0.03	0.06	6.01	5.72	11.74
	1987	0.04	0.02	0.07	6.13	5.75	11.89
	1988	0.03	0.03	0.07	6.10	5.82	11.93
	1989	0.04	0.03	0.07	6.10	5.83	11.93
Brabant	1984	0.03	0.03	0.07	6.02	5.73	11.76
	1985	0.03	0.02	0.06	5.90	5.58	11.49
	1986	0.03	0.04	0.07	6.20	5.78	11.98
	1987	0.03	0.03	0.07	6.23	5.84	12.07
	1988	0.04	0.03	0.07	6.32	5.99	12.32
	1989	0.03	0.03	0.06	6.37	6.12	12.50
Hainaut	1984	0.04	0.03	0.08	5.87	5.59	11.46
	1985	0.04	0.04	0.08	6.03	5.67	11.70
	1986	0.04	0.02	0.07	6.21	5.83	12.05
	1987	0.04	0.03	0.07	6.15	5.86	12.01
	1988	0.03	0.03	0.06	6.36	5.95	12.31
	1989	0.04	0.02	0.07	6.45	5.99	12.45
Liège	1984	0.03	0.03	0.06	5.95	5.64	11.59
	1985	0.03	0.03	0.07	5.95	5.69	11.65
	1986	0.04	0.03	0.07	6.28	5.81	12.09
	1987	0.03	0.03	0.06	6.16	5.85	12.01
	1988	0.03	0.02	0.05	6.49	6.01	12.50
	1989	0.03	0.03	0.06	6.37	6.11	12.49
Limbourg	1984	0.04	0.03	0.07	6.57	6.39	12.97
	1985	0.04	0.03	0.08	6.51	5.94	12.45
	1986	0.03	0.03	0.06	6.42	5.91	12.33
	1987	0.03	0.03	0.07	6.36	5.99	12.36
	1988	0.04	0.03	0.08	6.38	5.92	12.30
	1989	0.04	0.03	0.08	6.33	5.99	12.32
Luxembourg	1984	0.04	0.05	0.10	7.05	6.56	13.61
	1985	0.02	0.03	0.05	7.15	6.70	13.85
	1986	0.05	0.07	0.12	7.42	7.01	14.43
	1987	0.05	0.02	0.07	6.95	6.88	13.84
	1988	0.03	0.04	0.07	7.33	6.85	14.19
	1989	0.03	0.03	0.07	7.01	6.77	13.79
Namur	1984	0.05	0.03	0.09	6.54	6.30	12.84
	1985	0.04	0.02	0.07	6.35	6.20	12.55
	1986	0.06	0.03	0.09	6.54	6.20	12.75
	1987	0.03	0.04	0.08	6.77	6.26	13.03
	1988	0.04	0.04	0.08	6.68	6.49	13.18
	1989	0.05	0.03	0.09	6.70	6.56	13.27
Flandre orientale	1984	0.04	0.03	0.07	5.73	5.31	11.05
	1985	0.04	0.03	0.07	5.60	5.18	10.79
	1986	0.04	0.03	0.07	5.70	5.32	11.02
	1987	0.03	0.03	0.06	5.70	5.36	11.06
	1988	0.02	0.02	0.05	5.66	5.39	11.06
	1989	0.03	0.03	0.06	5.74	5.45	11.20
Flandre occidentale	1984	0.04	0.03	0.07	6.05	5.79	11.84
	1985	0.03	0.03	0.07	5.87	5.72	11.60
	1986	0.02	0.04	0.07	6.18	5.77	11.95
	1987	0.03	0.02	0.05	6.02	5.66	11.69
	1988	0.02	0.02	0.05	6.02	5.81	11.84
	1989	0.02	0.02	0.05	6.21	5.78	11.99
Le Royaume	1984	0.04	0.03	0.08	6.06	5.75	11.81
	1985	0.03	0.03	0.07	5.98	5.66	11.64
	1986	0.03	0.03	0.07	6.17	5.77	11.94
	1987	0.03	0.03	0.07	6.15	5.80	11.95
	1988	0.03	0.03	0.06	6.23	5.89	12.13
	1989	0.03	0.03	0.07	6.26	5.95	12.22

Tableau 3.- NAISSANCES D'APRES LE SEXE

C.- CHIFFRES ABSOLUS

ANNEES	NES VIVANTS									
	Présentés vivants			Présentés sans vie			Total			
	Garçons	Filles	Total	Garçons	Filles	Total	Garçons	Filles	Total	
Région bruxelloise										
1979	6 463	5 893	12 356	24	16	40	6 487	5 909	12 396	
1980	6 386	6 186	12 572	28	22	50	6 414	6 208	12 622	
1981	6 497	6 018	12 515	22	19	41	6 519	6 037	12 556	
1982	6 252	5 931	12 183	25	18	43	6 277	5 949	12 226	
1983	6 080	5 788	11 868	15	21	36	6 095	5 809	11 904	
1984	6 203	5 959	12 162	14	13	27	6 217	5 972	12 189	
1985	6 141	5 794	11 935	22	13	35	6 163	5 807	11 970	
1986	6 469	6 096	12 565	7	5	12	6 476	6 101	12 577	
1987	6 543	6 132	12 675	6	3	9	6 549	6 135	12 684	
1988	6 663	6 369	13 032	4	4	8	6 667	6 373	13 040	
1989	6 738	6 535	13 273	17	16	33	6 755	6 551	13 306	
Région flamande										
1979	37 413	35 009	72 422	178	131	309	37 591	35 140	72 731	
1980	36 979	34 967	71 946	160	100	260	37 139	35 067	72 206	
1981	36 989	34 685	71 674	192	91	283	37 181	34 776	71 957	
1982	35 700	33 726	69 426	134	90	224	35 834	33 816	69 650	
1983	34 736	33 139	67 875	131	111	242	34 867	33 250	68 117	
1984	33 608	31 849	65 457	132	79	211	33 740	31 928	65 668	
1985	32 827	31 105	63 932	65	69	134	32 892	31 174	64 066	
1986	33 707	31 519	65 226	53	42	95	33 760	31 561	65 321	
1987	33 727	31 710	65 437	54	34	88	33 781	31 744	65 525	
1988	33 835	32 149	65 984	51	40	91	33 886	32 189	66 075	
1989	34 113	32 473	66 586	67	37	104	34 180	32 510	66 690	
Région wallonne										
1979	19 943	18 630	38 573	72	53	125	20 015	18 683	38 698	
1980	20 165	19 294	39 459	60	51	111	20 225	19 345	39 570	
1981	19 939	19 242	39 181	61	37	98	20 000	19 279	39 279	
1982	19 674	18 604	38 278	46	41	87	19 720	18 645	38 365	
1983	19 199	17 848	37 047	48	29	77	19 247	17 877	37 124	
1984	19 326	18 396	37 722	48	24	72	19 374	18 420	37 794	
1985	19 488	18 523	38 011	29	16	45	19 517	18 539	38 056	
1986	20 229	18 943	39 172	28	16	44	20 257	18 959	39 216	
1987	20 040	19 068	39 108	20	17	37	20 060	19 085	39 145	
1988	20 948	19 690	40 638	19	7	26	20 967	19 697	40 664	
1989	20 996	19 884	40 880	17	11	28	21 013	19 895	40 908	

ET LA VITALITE DES NOUVEAU-NES, PAR REGION

ANNEES 1979 - 1989

ANNEES	MORT-NES			NES VIVANTS ET MORT-NES		
	Garçons	Filles	Total	Garçons	Filles	Total
Région bruxelloise						
1979	51	42	93	6 538	5 951	12 489
1980	44	64	108	6 458	6 272	12 730
1981	50	49	99	6 569	6 086	12 655
1982	46	43	89	6 323	5 992	12 315
1983	47	53	100	6 142	5 862	12 004
1984	47	52	99	6 264	6 024	12 288
1985	43	32	75	6 206	5 839	12 045
1986	44	47	91	6 520	6 148	12 668
1987	50	32	82	6 599	6 167	12 766
1988	48	36	84	6 715	6 409	13 124
1989	43	41	84	6 798	6 592	13 390
Région flamande						
1979	275	270	545	37 866	35 410	73 276
1980	308	240	548	37 447	35 307	72 754
1981	259	246	505	37 440	35 022	72 462
1982	257	254	511	36 091	34 070	70 161
1983	246	216	462	35 113	33 466	68 579
1984	239	198	437	33 979	32 126	66 105
1985	216	181	397	33 108	31 355	64 463
1986	202	197	399	33 962	31 758	65 720
1987	209	182	391	33 990	31 926	65 916
1988	201	171	372	34 087	32 360	66 447
1989	220	173	393	34 400	32 683	67 083
Région wallonne						
1979	170	171	341	20 185	18 854	39 039
1980	190	144	334	20 415	19 489	39 904
1981	153	134	287	20 153	19 413	39 566
1982	131	128	259	19 851	18 773	38 624
1983	158	119	277	19 405	17 996	37 401
1984	135	119	254	19 509	18 539	38 048
1985	131	111	242	19 648	18 650	38 298
1986	140	116	256	20 397	19 075	39 472
1987	124	109	233	20 184	19 194	39 378
1988	115	105	220	21 082	19 802	40 884
1989	134	104	238	21 147	19 999	41 146

Tableau 3.- NAISSANCES D'APRES LE SEXE

D.- TAUX DE NATALITE POUR 1 000 HABITANTS

ANNEES	NES VIVANTS								
	Présentés vivants			Présentés sans vie			Total		
	Garçons	Filles	Total	Garçons	Filles	Total	Garçons	Filles	Total
Région bruxelloise									
1979	6.40	5.84	12.24	0.02	0.01	0.03	6.43	5.85	12.28
1980	6.38	6.18	12.56	0.02	0.02	0.04	6.41	6.20	12.61
1981	6.53	6.04	12.58	0.02	0.01	0.04	6.55	6.06	12.62
1982	6.31	5.99	12.30	0.02	0.01	0.04	6.34	6.00	12.35
1983	6.18	5.89	12.08	0.01	0.02	0.03	6.20	5.91	12.11
1984	6.32	6.07	12.40	0.01	0.01	0.02	6.34	6.09	12.43
1985	6.28	5.93	12.22	0.02	0.01	0.03	6.31	5.94	12.25
1986	6.64	6.26	12.90	-	-	0.01	6.65	6.26	12.91
1987	6.74	6.31	13.06	-	-	-	6.74	6.32	13.07
1988	6.86	6.56	13.42	-	-	-	6.86	6.56	13.43
1989	6.98	6.77	13.76	0.01	0.01	0.03	7.00	6.79	13.79
Région flamande									
1979	6.65	6.23	12.88	0.03	0.02	0.05	6.69	6.25	12.94
1980	6.56	6.20	12.76	0.02	0.01	0.04	6.59	6.22	12.81
1981	6.55	6.14	12.70	0.03	0.01	0.05	6.59	6.16	12.75
1982	6.31	5.96	12.27	0.02	0.01	0.03	6.33	5.97	12.31
1983	6.13	5.85	11.98	0.02	0.01	0.04	6.15	5.87	12.02
1984	5.92	5.61	11.54	0.02	0.01	0.03	5.95	5.63	11.58
1985	5.78	5.47	11.26	0.01	0.01	0.02	5.79	5.49	11.28
1986	5.92	5.54	11.47	-	-	0.01	5.93	5.55	11.48
1987	5.92	5.56	11.48	-	-	0.01	5.93	5.57	11.50
1988	5.91	5.61	11.53	-	-	0.01	5.92	5.62	11.54
1989	5.94	5.65	11.60	0.01	-	0.01	5.95	5.66	11.61
Région wallonne									
1979	6.17	5.77	11.95	0.02	0.01	0.03	6.20	5.78	11.99
1980	6.24	5.97	12.22	0.01	0.01	0.03	6.26	5.99	12.25
1981	6.19	5.97	12.17	0.01	0.01	0.03	6.21	5.99	12.20
1982	6.12	5.78	11.91	0.01	0.01	0.02	6.13	5.80	11.93
1983	5.98	5.56	11.54	0.01	-	0.02	5.99	5.57	11.57
1984	6.02	5.73	11.76	0.01	-	0.02	6.03	5.74	11.78
1985	6.07	5.77	11.85	-	-	0.01	6.08	5.78	11.86
1986	6.31	5.90	12.21	-	-	0.01	6.31	5.91	12.23
1987	6.24	5.94	12.18	-	-	0.01	6.25	5.94	12.19
1988	6.47	6.08	12.56	-	-	-	6.48	6.08	12.57
1989	6.47	6.13	12.60	-	-	-	6.47	6.13	12.61

ET LA VITALITE DES NOUVEAU-NES, PAR REGION

ANNEES 1979 - 1989

ANNEES	MORT-NES			NES VIVANTS ET MORT-NES		
	Garçons	Filles	Total	Garçons	Filles	Total
Région bruxelloise						
1979	0.05	0.04	0.09	6.48	5.89	12.38
1980	0.04	0.06	0.10	6.45	6.27	12.72
1981	0.05	0.04	0.09	6.60	6.11	12.72
1982	0.04	0.04	0.08	6.38	6.05	12.44
1983	0.04	0.05	0.10	6.25	5.96	12.21
1984	0.04	0.05	0.10	6.39	6.14	12.53
1985	0.04	0.03	0.07	6.35	5.97	12.33
1986	0.04	0.04	0.09	6.69	6.31	13.01
1987	0.05	0.03	0.08	6.80	6.35	13.15
1988	0.04	0.03	0.08	6.91	6.60	13.52
1989	0.04	0.04	0.08	7.04	6.83	13.88
Région flamande						
1979	0.04	0.04	0.09	6.73	6.30	13.04
1980	0.05	0.04	0.09	6.64	6.26	12.91
1981	0.04	0.04	0.08	6.63	6.20	12.84
1982	0.04	0.04	0.09	6.38	6.02	12.40
1983	0.04	0.03	0.08	6.20	5.91	12.11
1984	0.04	0.03	0.07	5.99	5.66	11.65
1985	0.03	0.03	0.06	5.83	5.52	11.35
1986	0.03	0.03	0.07	5.97	5.58	11.55
1987	0.03	0.03	0.06	5.96	5.60	11.57
1988	0.03	0.02	0.06	5.95	5.65	11.61
1989	0.03	0.03	0.06	5.99	5.69	11.68
Région wallonne						
1979	0.05	0.05	0.10	6.25	5.84	12.09
1980	0.05	0.04	0.10	6.32	6.03	12.35
1981	0.04	0.04	0.08	6.26	6.03	12.29
1982	0.04	0.03	0.08	6.17	5.84	12.02
1983	0.04	0.03	0.08	6.04	5.60	11.65
1984	0.04	0.03	0.07	6.08	5.77	11.86
1985	0.04	0.03	0.07	6.12	5.81	11.94
1986	0.04	0.03	0.07	6.36	5.95	12.31
1987	0.03	0.03	0.07	6.28	5.98	12.26
1988	0.03	0.03	0.06	6.51	6.12	12.63
1989	0.04	0.03	0.07	6.51	6.16	12.68

Tableau 4. – TAUX DE MASCULINITE DES NAISSANCES, PAR PROVINCE ET REGION (EN %)

ANNEE 1989

PROVINCES ET REGIONS	Nés vivants			Mort-nés	Nés vivants et mort-nés
	Présentés vivants	Présentés sans vie	Total		
Anvers	51,06	64,71	51,07	59,02	51,12
Brabant	50,97	59,15	50,99	53,21	51,00
Hainaut	51,79	53,85	51,79	62,77	51,86
Liège	51,08	0,00	51,08	46,38	51,05
Limbourg	51,39	40,00	51,39	55,56	51,42
Luxembourg	50,85	0,00	50,84	52,94	50,85
Namur	50,42	00,00	50,43	63,16	50,52
Flandre orientale	51,24	65,85	51,28	53,76	51,30
Flandre occidentale	51,75	73,33	51,77	52,38	51,77
Le Royaume	51,22	61,21	51,24	55,52	51,26
Région bruxelloise	50,76	51,52	50,77	51,19	50,77
Région flamande	51,23	64,42	51,25	55,98	51,28
Région wallonne	51,36	60,71	51,37	56,30	51,40

Tableau 5. – VITALITE DES NOUVEAU-NÉS, PAR PROVINCE ET REGION

ANNEE 1989

PROVINCES ET REGIONS	Taux des enfants présentés sans vie (par 1 000 naissances)			Taux des mort-nés (par 1 000 naissances)		
	Garçons	Filles	Total	Garçons	Filles	Total
Anvers	1,14	0,65	0,90	7,39	5,37	6,40
Brabant	2,95	2,12	2,55	5,80	5,31	5,56
Hainaut	0,85	0,79	0,82	7,15	4,57	5,90
Liège	0,00	0,16	0,08	5,03	6,06	5,53
Limbourg	0,43	0,68	0,55	7,41	6,27	6,86
Luxembourg	0,00	0,64	0,32	5,56	5,11	5,34
Namur	0,36	0,00	0,18	8,50	5,06	6,80
Flandre orientale	3,55	1,94	2,76	6,53	5,92	6,23
Flandre occidentale	1,61	0,63	1,14	4,82	4,70	4,76
Le Royaume	1,63	1,09	1,36	6,37	5,36	5,88
Région bruxelloise	2,52	2,44	2,48	6,33	6,22	6,27
Région flamande	1,96	1,14	1,56	6,40	5,29	5,86
Région wallonne	0,81	0,55	0,68	6,34	5,20	5,78

Tableau 6.- ACCOUCHEMENTS MULTIPLES, PAR PROVINCE ET REGION (1)

ANNEE 1989

PROVINCES ET REGIONS	Accouchements doubles				Accouchements triples	Accouchements quadruples et plus
	Deux garçons	Deux filles	Un garçon, une fille	Total		
Anvers	84	84	86	254	10	-
Brabant	141	126	119	386	16	2
Hainaut	83	68	60	211	5	1
Liège	57	58	56	171	6	-
Limbourg	48	42	51	141	3	-
Luxembourg	9	11	11	31	1	-
Namur	27	27	27	81	2	-
Flandre orientale	84	53	71	208	9	2
Flandre occidentale	68	58	58	184	13	1
Le Royaume	601	527	539	1 667	65	6
Région bruxelloise	60	63	57	180	6	-
Région flamande	340	282	312	934	41	4
Région wallonne	201	182	170	553	18	2

Tableau 7.- ENFANTS PROVENANT D'ACCOUCHEMENTS DOUBLES, PAR PROVINCE ET REGION

ANNEE 1989

PROVINCES ET REGIONS	Nés vivants		Mort-nés		Total		
	Garçons	Filles	Garçons	Filles	Garçons	Filles	Total
Anvers	247	249	7	5	254	254	508
Brabant	388	360	13	11	401	371	772
Hainaut	225	194	1	2	226	196	422
Liège	168	168	2	4	170	172	342
Limbourg	140	127	7	8	147	135	282
Luxembourg	29	33	-	-	29	33	62
Namur	80	81	1	-	81	81	162
Flandre orientale	234	174	5	3	239	177	416
Flandre occidentale	192	171	2	3	194	174	368
Le Royaume	1 703	1 557	38	36	1 741	1 593	3 334
Région bruxelloise	167	176	10	7	177	183	360
Région flamande	968	853	24	23	992	876	1 868
Région wallonne	568	528	4	6	572	534	1 106

(1) Enfants mort-nés compris

Tableau 8.- NAISSANCES D'APRES L'AGE ET L'ANNEE DE NAISSANCE DES PARENTS (1)

ANNEE 1989

A.- LE ROYAUME - NATIONALITE BELGE ET ETRANGERE

ANNEE DE NAISSANCE	AGE EN ANNEES REVOLUES	Naissances suivant l'âge et l'année de naissance de la mère					Naissances suivant l'âge et l'année de naissance du père			
		Enfants légitimes		Enfants illégitimes		Total	Enfants légitimes		Total	
		Garçons	Filles	Garçons	Filles		Garçons	Filles		
	< 15	2	1	7	7	17	-	-	-	
	Total	2	1	7	7	17	-	-	-	
1974	15	5	3	5	11	24	-	-	-	
1973	15	6	7	13	10	36	-	-	-	
1973	16	23	23	28	16	90	-	-	-	
1972	16	17	25	35	33	110	-	-	-	
1972	17	86	69	48	45	248	2	3	5	
1971	17	87	74	50	50	261	6	4	10	
1971	18	143	144	102	88	477	16	21	37	
1970	18	178	177	105	93	553	20	31	51	
1970	19	273	269	124	127	793	76	69	145	
1969	19	377	332	178	154	1 041	71	69	140	
	Total	1 195	1 123	688	627	3 633	191	197	388	
1969	20	497	459	160	195	1 311	135	127	262	
1968	20	591	523	193	161	1 468	175	151	326	
1968	21	737	766	188	200	1 891	273	254	527	
1967	21	876	858	173	182	2 089	285	308	593	
1967	22	1 133	1 112	232	199	2 676	446	461	907	
1966	22	1 301	1 266	207	203	2 977	558	505	1 063	
1966	23	1 586	1 519	221	207	3 533	718	694	1 412	
1965	23	1 776	1 732	241	207	3 956	896	912	1 808	
1965	24	1 996	2 035	243	228	4 502	1 178	1 113	2 291	
1964	24	2 263	2 202	218	205	4 888	1 399	1 373	2 772	
	Total	12 756	12 472	2 076	1 987	29 291	6 063	5 898	11 961	
1964	25	2 526	2 469	235	235	5 465	1 834	1 756	3 590	
1963	25	2 635	2 476	225	213	5 549	1 880	1 807	3 687	
1963	26	2 770	2 662	244	226	5 902	2 158	2 181	4 339	
1962	26	2 713	2 543	210	207	5 673	2 268	2 122	4 390	
1962	27	2 710	2 646	225	213	5 794	2 429	2 326	4 755	
1961	27	2 653	2 466	212	230	5 561	2 519	2 392	4 911	
1961	28	2 553	2 449	237	206	5 445	2 606	2 479	5 085	
1960	28	2 313	2 120	191	184	4 808	2 497	2 403	4 900	
1960	29	2 260	2 097	209	216	4 782	2 644	2 486	5 130	
1959	29	2 053	1 925	206	171	4 355	2 410	2 215	4 625	
	Total	25 186	23 853	2 194	2 101	53 334	23 245	22 167	45 412	
1959	30	2 008	1 786	205	192	4 191	2 501	2 257	4 758	
1958	30	1 746	1 576	178	176	3 676	2 180	2 012	4 192	
1958	31	1 553	1 462	173	189	3 377	2 043	1 963	4 006	
1957	31	1 325	1 269	132	139	2 865	1 872	1 753	3 625	
1957	32	1 222	1 243	156	141	2 762	1 787	1 656	3 443	
1956	32	1 044	966	126	118	2 254	1 478	1 475	2 953	
1956	33	1 006	970	154	117	2 247	1 399	1 357	2 756	
1955	33	797	776	116	110	1 799	1 298	1 168	2 466	
1955	34	786	676	111	99	1 672	1 245	1 118	2 363	
1954	34	636	607	90	99	1 432	985	937	1 922	
	Total	12 123	11 331	1 441	1 380	26 275	16 788	15 696	32 484	
1954	35	621	518	82	80	1 301	999	914	1 913	
1953	35	471	469	62	81	1 083	824	770	1 594	
1953	36	465	422	76	62	1 025	757	718	1 475	
1952	36	341	346	45	65	797	631	607	1 238	
1952	37	316	333	57	46	752	636	633	1 269	
1951	37	272	244	41	42	599	522	476	998	
1951	38	231	231	43	42	547	465	430	895	
1950	38	195	192	30	26	443	392	390	782	
1950	39	148	160	36	25	369	382	407	789	
1949	39	131	119	22	32	304	355	355	710	
	Total	3 191	3 034	494	501	7 220	5 963	5 700	11 663	

(1) Y compris les enfants nés vivants mais présentés sans vie, non compris les mort-nés

Tableau 8.- NAISSANCES D'APRES L'AGE ET L'ANNEE DE NAISSANCE DES PARENTS (1) (suite)

ANNEE 1989

A.- LE ROYAUME - NATIONALITE BELGE ET ETRANGERE

ANNEE DE NAISSANCE	AGE EN ANNEES REVOLUES	Naissances suivant l'âge et l'année de naissance de la mère				Naissances suivant l'âge et l'année de naissance du père			
		Enfants légitimes		Enfants illégitimes		Total	Enfants légitimes		Total
		Garçons	Filles	Garçons	Filles		Garçons	Filles	
1949	40	95	82	22	18	217	276	312	588
1948	40	93	100	15	13	221	272	231	503
1948	41	68	53	14	5	140	251	230	481
1947	41	59	49	14	11	133	197	198	395
1947	42	44	36	8	10	98	191	156	347
1946	42	26	32	6	11	75	161	170	331
1946	43	32	20	2	4	58	132	134	266
1945	43	15	9	2	4	30	119	120	239
1945	44	14	14	4	-	32	100	101	201
1944	44	12	13	1	2	28	97	77	174
	Total	458	408	88	78	1 032	1 796	1 729	3 525
1944	45	10	9	-	2	21	91	86	177
1943	45	4	8	1	-	13	63	72	135
1943	46	4	2	1	-	7	62	59	121
1942	46	8	4	2	1	15	61	60	121
1942	47	8	4	-	1	13	56	72	128
1941	47	1	3	-	-	4	44	43	87
1941	48	-	2	-	-	2	54	39	93
1940	48	2	2	-	-	4	44	48	92
1940	49	2	4	-	-	6	50	42	92
1939	49	1	-	-	-	1	45	35	80
	Total	40	38	4	4	86	570	556	1 126
1939	50	1	1	-	-	2	33	25	58
1938	50	-	-	-	1	1	24	34	58
1938	51	-	-	-	-	-	23	19	42
1937	51	1	-	-	-	1	25	23	48
1937	52	-	-	-	-	-	20	22	42
1936	52	-	-	-	-	-	20	22	42
1936	53	-	-	-	-	-	20	15	35
1935	53	-	-	-	-	-	18	12	30
1935	54	-	-	-	-	-	16	13	29
1934	54	-	-	-	-	-	13	9	22
	Total	2	1	-	1	4	212	194	406
1934	55	-	-	-	-	-	13	4	17
1933	55	-	-	-	-	-	12	10	22
1933	56	-	-	-	-	-	10	13	23
1932	56	-	-	-	-	-	7	14	21
1932	57	-	-	-	-	-	9	7	16
1931	57	-	-	-	-	-	8	6	14
1931	58	-	-	-	-	-	8	12	20
1930	58	-	-	-	-	-	4	5	9
1930	59	-	-	-	-	-	7	7	14
1929	59	-	-	-	-	-	2	4	6
	Total	-	-	-	-	-	80	82	162
1929	60	-	-	-	-	-	7	9	16
1928	60	-	-	-	-	-	1	2	3
1928	61	-	-	-	-	-	5	1	6
1927	61	-	-	-	-	-	2	3	5
1927	62	-	-	-	-	-	1	-	1
1926	62	-	-	-	-	-	-	3	3
1926	63	-	-	-	-	-	3	3	6
1925	63	-	-	-	-	-	4	4	8
1925	64	-	-	-	-	-	1	1	2
1924	64	-	-	-	-	-	2	1	3
	Total	-	-	-	-	-	26	27	53
1924	65	-	-	-	-	-	1	1	2
1923	65	-	-	-	-	-	-	1	1
	66 et +	-	-	-	-	-	9	11	20
	Total	-	-	-	-	-	10	13	23
Age inconnu		3	6	-	3	12	12	8	20
Total général		54 956	52 267	6 992	6 689	120 904	54 956	52 267	107 223

(1) Y compris les enfants nés vivants mais présentés sans vie, non compris les mort-nés

Tableau 8.- NAISSANCES D'APRES L'AGE ET L'ANNEE DE NAISSANCE DES PARENTS (1)

ANNEE 1989

B.- REGION BRUXELLOISE - NATIONALITE BELGE ET ETRANGERE

ANNEE DE NAISSANCE	AGE EN ANNEES REVOLUES	Naissances suivant l'âge et l'année de naissance de la mère					Naissances suivant l'âge et l'année de naissance du père			
		Enfants légitimes		Enfants illégitimes		Total	Enfants légitimes		Total	
		Garçons	Filles	Garçons	Filles		Garçons	Filles		
	< 15	1	1	-	3	5	-	-	-	
	Total	1	1	-	3	5	-	-	-	
1974	15	-	1	1	1	3	-	-	-	
1973	15	2	-	1	1	4	-	-	-	
1973	16	3	6	2	-	11	-	-	-	
1972	16	4	5	7	4	20	-	-	-	
1972	17	13	16	6	7	42	1	3	4	
1971	17	18	15	8	7	48	2	1	3	
1971	18	20	18	9	10	57	2	5	7	
1970	18	28	30	12	7	77	4	7	11	
1970	19	34	48	13	14	109	9	12	21	
1969	19	46	45	21	15	127	5	13	18	
	Total	168	184	80	66	498	23	41	64	
1969	20	69	57	17	36	179	16	14	30	
1968	20	64	57	28	20	169	18	18	36	
1968	21	62	84	32	25	203	31	28	59	
1967	21	68	79	32	24	203	17	31	48	
1967	22	96	114	40	34	284	43	47	90	
1966	22	106	106	34	35	281	44	33	77	
1966	23	126	120	44	45	335	68	52	120	
1965	23	135	135	51	42	363	56	62	118	
1965	24	182	181	36	39	438	117	86	203	
1964	24	171	160	39	35	405	90	106	196	
	Total	1 079	1 093	353	335	2 860	500	477	977	
1964	25	198	186	45	45	474	120	127	247	
1963	25	185	185	48	38	456	108	122	230	
1963	26	216	202	36	37	491	138	171	309	
1962	26	220	218	46	47	531	190	144	334	
1962	27	207	229	60	51	547	179	156	335	
1961	27	215	191	44	44	494	175	163	338	
1961	28	198	239	58	36	531	206	173	379	
1960	28	213	182	41	46	482	221	201	422	
1960	29	227	221	36	42	526	219	181	400	
1959	29	210	206	52	32	500	163	171	334	
	Total	2 089	2 059	466	418	5 032	1 719	1 609	3 328	
1959	30	188	167	49	44	448	180	197	377	
1958	30	199	157	32	31	419	204	197	401	
1958	31	161	165	26	39	391	189	196	385	
1957	31	146	158	29	28	361	188	153	341	
1957	32	141	147	37	38	363	172	149	321	
1956	32	128	116	29	25	298	144	148	292	
1956	33	144	132	38	23	337	172	175	347	
1955	33	100	97	28	19	244	132	129	261	
1955	34	115	96	22	20	253	129	148	277	
1954	34	79	93	20	26	218	116	130	246	
	Total	1 401	1 328	310	293	3 332	1 626	1 622	3 248	
1954	35	96	68	17	15	196	140	111	251	
1953	35	60	79	17	20	176	108	101	209	
1953	36	75	72	21	19	187	127	114	241	
1952	36	58	66	12	21	157	102	99	201	
1952	37	68	61	18	10	157	94	100	194	
1951	37	48	52	13	8	121	68	75	143	
1951	38	41	38	7	13	99	75	77	152	
1950	38	49	37	6	3	95	80	68	148	
1950	39	37	22	9	5	73	63	70	133	
1949	39	23	21	3	16	63	53	60	113	
	Total	555	516	123	130	1 324	910	875	1 785	

(1) Y compris les enfants nés vivants mais présentés sans vie, non compris les mort-nés

Tableau 8.- NAISSANCES D'APRES L'AGE ET L'ANNEE DE NAISSANCE DES PARENTS (1) (suite)

ANNEE 1989

B.- REGION BRUXELLOISE - NATIONALITE BELGE ET ETRANGERE

ANNEE DE NAISSANCE	AGE EN ANNEES REVOLUES	Naissances suivant l'âge et l'année de naissance de la mère					Naissances suivant l'âge et l'année de naissance du père			
		Enfants légitimes		Enfants illégitimes		Total	Enfants légitimes		Total	
		Garçons	Filles	Garçons	Filles		Garçons	Filles		
1949	40	21	13	4	8	46	51	53	104	
1948	40	19	25	2	3	49	43	49	92	
1948	41	11	10	4	2	27	41	43	84	
1947	41	8	15	4	4	31	34	43	77	
1947	42	11	5	2	2	20	49	40	89	
1946	42	5	7	1	1	14	28	51	79	
1946	43	7	5	-	1	13	24	33	57	
1945	43	4	3	-	1	8	31	27	58	
1945	44	5	3	-	-	8	26	21	47	
1944	44	2	1	-	-	3	24	19	43	
	Total	93	87	17	22	219	351	379	730	
1944	45	3	3	-	-	6	24	23	47	
1943	45	3	5	1	-	9	16	25	41	
1943	46	1	-	-	-	1	16	15	31	
1942	46	2	1	-	-	3	18	19	37	
1942	47	2	2	-	-	4	15	26	41	
1941	47	1	1	-	-	2	15	10	25	
1941	48	-	1	-	-	1	19	10	29	
1940	48	2	1	-	-	3	16	18	34	
1940	49	2	2	-	-	4	17	14	31	
1939	49	1	-	-	-	1	11	9	20	
	Total	17	16	1	-	34	167	169	336	
1939	50	1	-	-	-	1	14	4	18	
1938	50	-	-	-	-	-	7	13	20	
1938	51	-	-	-	-	-	9	3	12	
1937	51	-	-	-	-	-	6	4	10	
1937	52	-	-	-	-	-	8	6	14	
1936	52	-	-	-	-	-	6	7	13	
1936	53	-	-	-	-	-	4	8	12	
1935	53	-	-	-	-	-	6	6	12	
1935	54	-	-	-	-	-	6	3	9	
1934	54	-	-	-	-	-	4	5	9	
	Total	1	-	-	-	1	70	59	129	
1934	55	-	-	-	-	-	6	1	7	
1933	55	-	-	-	-	-	1	4	5	
1933	56	-	-	-	-	-	4	5	9	
1932	56	-	-	-	-	-	2	7	9	
1932	57	-	-	-	-	-	4	3	7	
1931	57	-	-	-	-	-	2	2	4	
1931	58	-	-	-	-	-	1	6	7	
1930	58	-	-	-	-	-	2	-	2	
1930	59	-	-	-	-	-	1	4	5	
1929	59	-	-	-	-	-	-	1	1	
	Total	-	-	-	-	-	23	33	56	
1929	60	-	-	-	-	-	3	6	9	
1928	60	-	-	-	-	-	-	2	2	
1928	61	-	-	-	-	-	1	-	1	
1927	61	-	-	-	-	-	1	1	2	
1927	62	-	-	-	-	-	-	-	-	
1926	62	-	-	-	-	-	-	2	2	
1926	63	-	-	-	-	-	3	3	6	
1925	63	-	-	-	-	-	1	1	2	
1925	64	-	-	-	-	-	1	-	1	
1924	64	-	-	-	-	-	-	1	1	
	Total	-	-	-	-	-	10	16	26	
1924	65	-	-	-	-	-	1	-	1	
1923	65	-	-	-	-	-	-	1	1	
	66 et +	-	-	-	-	-	4	3	7	
	Total	-	-	-	-	-	5	4	9	
Age inconnu		1	-	-	-	1	1	-	1	
Total général		5 405	5 284	1 350	1 267	13 306	5 405	5 284	10 689	

(1) Y compris les enfants nés vivants mais présentés sans vie, non compris les mort-nés

Tableau 8.- NAISSANCES D'APRES L'AGE ET L'ANNEE DE NAISSANCE DES PARENTS (1)

ANNEE 1989

C.- REGION FLAMANDE - NATIONALITE BELGE ET ETRANGERE

ANNEE DE NAISSANCE	AGE EN ANNEES REVOLUES	Naissances suivant l'âge et l'année de naissance de la mère					Naissances suivant l'âge et l'année de naissance du père		
		Enfants légitimes		Enfants illégitimes		Total	Enfants légitimes		Total
		Garçons	Filles	Garçons	Filles		Garçons	Filles	
	< 15	-	-	1	-	1	-	-	-
	Total	-	-	1	-	1	-	-	-
1974	15	1	1	-	1	3	-	-	-
1973	15	1	1	5	1	8	-	-	-
1973	16	8	9	8	5	30	-	-	-
1972	16	6	10	9	11	36	-	-	-
1972	17	37	26	16	11	90	-	-	-
1971	17	40	32	11	11	94	4	2	6
1971	18	65	73	30	20	188	6	10	16
1970	18	85	71	27	23	206	5	14	19
1970	19	104	117	46	45	312	31	31	62
1969	19	179	154	56	40	429	35	33	68
	Total	526	494	208	168	1 396	81	90	171
1969	20	242	224	60	48	574	66	56	122
1968	20	298	266	64	54	682	92	70	162
1968	21	379	395	52	68	894	125	124	249
1967	21	476	454	55	59	1 044	143	144	287
1967	22	611	609	70	66	1 356	241	233	474
1966	22	723	708	65	63	1 559	286	278	564
1966	23	902	867	67	58	1 894	405	389	794
1965	23	1 054	997	77	48	2 176	525	531	1 056
1965	24	1 166	1 192	78	76	2 512	641	634	1 275
1964	24	1 424	1 341	68	64	2 897	831	818	1 649
	Total	7 275	7 053	656	604	15 588	3 355	3 277	6 632
1964	25	1 536	1 523	78	76	3 213	1 109	1 050	2 159
1963	25	1 723	1 572	66	78	3 439	1 156	1 112	2 268
1963	26	1 723	1 693	79	59	3 554	1 328	1 338	2 666
1962	26	1 720	1 605	70	80	3 475	1 437	1 328	2 765
1962	27	1 702	1 698	72	86	3 558	1 569	1 544	3 113
1961	27	1 663	1 562	76	84	3 385	1 593	1 543	3 136
1961	28	1 559	1 508	72	76	3 215	1 664	1 557	3 221
1960	28	1 403	1 328	68	67	2 866	1 535	1 476	3 011
1960	29	1 376	1 250	81	89	2 796	1 599	1 585	3 184
1959	29	1 202	1 136	76	64	2 478	1 514	1 387	2 901
	Total	15 607	14 875	738	759	31 979	14 504	13 920	28 424
1959	30	1 215	1 054	72	68	2 409	1 536	1 383	2 919
1958	30	1 010	927	69	67	2 073	1 338	1 252	2 590
1958	31	918	848	75	70	1 911	1 224	1 145	2 369
1957	31	751	689	45	48	1 533	1 094	1 048	2 142
1957	32	671	659	52	50	1 432	1 063	1 001	2 064
1956	32	576	514	50	41	1 181	847	830	1 677
1956	33	524	516	52	45	1 137	762	721	1 483
1955	33	412	425	46	40	923	734	670	1 404
1955	34	371	330	44	36	781	701	595	1 296
1954	34	328	293	31	34	686	541	475	1 016
	Total	6 776	6 255	536	499	14 066	9 840	9 120	18 960
1954	35	305	261	30	31	627	513	495	1 008
1953	35	222	210	16	26	474	424	410	834
1953	36	224	212	26	22	484	368	339	707
1952	36	151	166	16	22	355	309	295	604
1952	37	141	142	22	18	323	312	312	624
1951	37	121	94	10	19	244	268	231	499
1951	38	98	116	18	12	244	214	206	420
1950	38	73	93	12	8	186	175	200	375
1950	39	62	83	12	13	170	184	200	384
1949	39	49	51	10	5	115	158	166	324
	Total	1 446	1 428	172	176	3 222	2 925	2 854	5 779

(1) Y compris les enfants nés vivants mais présentés sans vie, non compris les mort-nés

Tableau 8.- NAISSANCES D'APRES L'AGE ET L'ANNEE DE NAISSANCE DES PARENTS (1) (suite)

ANNEE 1989

C.- REGION FLAMANDE - NATIONALITE BELGE ET ETRANGERE

ANNEE DE NAISSANCE	AGE EN ANNEES REVOLUES	Naissances suivant l'âge et l'année de naissance de la mère					Naissances suivant l'âge et l'année de naissance du père			
		Enfants légitimes		Enfants illégitimes		Total	Enfants légitimes		Total	
		Garçons	Filles	Garçons	Filles		Garçons	Filles		
1949	40	40	31	8	5	84	121	137	258	
1948	40	41	31	3	2	77	126	88	214	
1948	41	26	25	5	1	57	105	96	201	
1947	41	27	17	2	3	49	77	85	162	
1947	42	18	17	3	3	41	71	61	132	
1946	42	11	14	-	4	29	65	62	127	
1946	43	18	11	1	-	30	57	50	107	
1945	43	7	3	1	2	13	47	55	102	
1945	44	3	4	3	-	10	42	38	80	
1944	44	7	7	-	2	16	50	31	81	
	Total	198	160	26	22	406	761	703	1 464	
1944	45	4	3	-	1	8	45	30	75	
1943	45	1	2	-	-	3	34	27	61	
1943	46	2	1	-	-	3	29	16	45	
1942	46	3	2	1	-	6	23	29	52	
1942	47	2	2	-	1	5	23	19	42	
1941	47	-	1	-	-	1	15	19	34	
1941	48	-	-	-	-	-	26	13	39	
1940	48	-	1	-	-	1	14	20	34	
1940	49	-	2	-	-	2	18	20	38	
1939	49	-	-	-	-	-	20	12	32	
	Total	12	14	1	2	29	247	205	452	
1939	50	-	1	-	-	1	11	13	24	
1938	50	-	-	-	-	-	9	14	23	
1938	51	-	-	-	-	-	7	10	17	
1937	51	1	-	-	-	1	14	9	23	
1937	52	-	-	-	-	-	7	7	14	
1936	52	-	-	-	-	-	10	10	20	
1936	53	-	-	-	-	-	10	2	12	
1935	53	-	-	-	-	-	7	4	11	
1935	54	-	-	-	-	-	6	6	12	
1934	54	-	-	-	-	-	6	2	8	
	Total	1	1	-	-	2	87	77	164	
1934	55	-	-	-	-	-	4	1	5	
1933	55	-	-	-	-	-	5	5	10	
1933	56	-	-	-	-	-	3	2	5	
1932	56	-	-	-	-	-	2	3	5	
1932	57	-	-	-	-	-	3	4	7	
1931	57	-	-	-	-	-	4	4	8	
1931	58	-	-	-	-	-	4	2	6	
1930	58	-	-	-	-	-	1	3	4	
1930	59	-	-	-	-	-	4	-	4	
1929	59	-	-	-	-	-	1	1	2	
	Total	-	-	-	-	-	31	25	56	
1929	60	-	-	-	-	-	-	2	2	
1928	60	-	-	-	-	-	-	-	-	
1928	61	-	-	-	-	-	2	-	2	
1927	61	-	-	-	-	-	1	1	2	
1927	62	-	-	-	-	-	1	-	1	
1926	62	-	-	-	-	-	-	-	-	
1926	63	-	-	-	-	-	-	-	-	
1925	63	-	-	-	-	-	1	3	4	
1925	64	-	-	-	-	-	-	-	-	
1924	64	-	-	-	-	-	-	-	-	
	Total	-	-	-	-	-	5	6	11	
1924	65	-	-	-	-	-	-	-	-	
1923	65	-	-	-	-	-	-	-	-	
	66 et +	-	-	-	-	-	3	1	4	
	Total	-	-	-	-	-	3	1	4	
Age inconnu		1	-	-	-	1	3	2	5	
Total général		31 842	30 280	2 338	2 230	66 690	31 842	30 280	62 122	

(1) Y compris les enfants nés vivants mais présentés sans vie, non compris les mort-nés

Tableau 8. - NAISSANCES D'APRES L'AGE ET L'ANNEE DE NAISSANCE DES PARENTS (1)

ANNEE 1989

D.- REGION WALLONNE - NATIONALITE BELGE ET ETRANGERE

ANNEE DE NAISSANCE	AGE EN ANNEES REVOLUES	Naissances suivant l'âge et l'année de naissance de la mère					Naissances suivant l'âge et l'année de naissance du père			
		Enfants légitimes		Enfants illégitimes		Total	Enfants légitimes		Total	
		Garçons	Filles	Garçons	Filles		Garçons	Filles		
	< 15	1	-	6	4	11	-	-	-	
	Total	1	-	6	4	11	-	-	-	
1974	15	4	1	4	9	18	-	-	-	
1973	15	3	6	7	8	24	-	-	-	
1973	16	12	8	18	11	49	-	-	-	
1972	16	7	10	19	18	54	-	-	-	
1972	17	36	27	26	27	116	1	-	1	
1971	17	29	27	31	32	119	-	1	1	
1971	18	58	53	63	58	232	8	6	14	
1970	18	65	76	66	63	270	11	10	21	
1970	19	135	104	65	68	372	36	26	62	
1969	19	152	133	101	99	485	31	23	54	
	Total	501	445	400	393	1 739	87	66	153	
1969	20	186	178	83	111	558	53	57	110	
1968	20	229	200	101	87	617	65	63	128	
1968	21	296	287	104	107	794	117	102	219	
1967	21	332	325	86	99	842	125	133	258	
1967	22	426	389	122	99	1 036	162	181	343	
1966	22	472	452	108	105	1 137	228	194	422	
1966	23	558	532	110	104	1 304	245	253	498	
1965	23	587	600	113	117	1 417	315	319	634	
1965	24	648	662	129	113	1 552	420	393	813	
1964	24	668	701	111	106	1 586	478	449	927	
	Total	4 402	4 326	1 067	1 048	10 843	2 208	2 144	4 352	
1964	25	792	760	112	114	1 778	605	579	1 184	
1963	25	727	719	111	97	1 654	616	573	1 189	
1963	26	831	767	129	130	1 857	692	672	1 364	
1962	26	773	720	94	80	1 667	641	650	1 291	
1962	27	801	719	93	76	1 689	681	626	1 307	
1961	27	775	713	92	102	1 682	751	686	1 437	
1961	28	796	702	107	94	1 699	736	749	1 485	
1960	28	697	610	82	71	1 460	741	726	1 467	
1960	29	657	626	92	85	1 460	826	720	1 546	
1959	29	641	583	78	75	1 377	733	657	1 390	
	Total	7 490	6 919	990	924	16 323	7 022	6 638	13 660	
1959	30	605	565	84	80	1 334	785	677	1 462	
1958	30	537	492	77	78	1 184	638	563	1 201	
1958	31	474	449	72	80	1 075	630	622	1 252	
1957	31	428	422	58	63	971	590	552	1 142	
1957	32	410	437	67	53	967	552	506	1 058	
1956	32	340	336	47	52	775	487	497	984	
1956	33	338	322	64	49	773	465	461	926	
1955	33	285	254	42	51	632	432	369	801	
1955	34	300	250	45	43	638	415	375	790	
1954	34	229	221	39	39	528	328	332	660	
	Total	3 946	3 748	595	588	8 877	5 322	4 954	10 276	
1954	35	220	189	35	34	478	346	308	654	
1953	35	189	180	29	35	433	292	259	551	
1953	36	166	138	29	21	354	262	265	527	
1952	36	132	114	17	22	285	220	213	433	
1952	37	107	130	17	18	272	230	221	451	
1951	37	103	98	18	15	234	186	170	356	
1951	38	92	77	18	17	204	176	147	323	
1950	38	73	62	12	15	162	137	122	259	
1950	39	49	55	15	7	126	135	137	272	
1949	39	59	47	9	11	126	144	129	273	
	Total	1 190	1 090	199	195	2 674	2 128	1 971	4 099	

(1) Y compris les enfants nés vivants mais présentés sans vie, non compris les mort-nés

Tableau 8.- NAISSANCES D'APRES L'AGE ET L'ANNEE DE NAISSANCE DES PARENTS (1) (suite)

ANNEE 1989

D.- REGION WALLONNE - NATIONALITE BELGE ET ETRANGERE

ANNEE DE NAISSANCE	AGE EN ANNEES REVOLUES	Naissances suivant l'âge et l'année de naissance de la mère					Naissances suivant l'âge et l'année de naissance du père			
		Enfants légitimes		Enfants illégitimes		Total	Enfants légitimes		Total	
		Garçons	Filles	Garçons	Filles		Garçons	Filles		
1949	40	34	38	10	5	87	104	122	226	
1948	40	33	44	10	8	95	103	94	197	
1948	41	31	18	5	2	56	105	91	196	
1947	41	24	17	8	4	53	86	70	156	
1947	42	15	14	3	5	37	71	55	126	
1946	42	10	11	5	6	32	68	57	125	
1946	43	7	4	1	3	15	51	51	102	
1945	43	4	3	1	1	9	41	38	79	
1945	44	6	7	1	-	14	32	42	74	
1944	44	3	5	1	-	9	23	27	50	
	Total	167	161	45	34	407	684	647	1 331	
1944	45	3	3	-	1	7	22	33	55	
1943	45	-	1	-	-	1	13	20	33	
1943	46	1	1	1	-	3	17	28	45	
1942	46	3	1	1	1	6	20	12	32	
1942	47	4	-	-	-	4	18	27	45	
1941	47	-	1	-	-	1	14	14	28	
1941	48	-	1	-	-	1	9	16	25	
1940	48	-	-	-	-	-	14	10	24	
1940	49	-	-	-	-	-	15	8	23	
1939	49	-	-	-	-	-	14	14	28	
	Total	11	8	2	2	23	156	182	338	
1939	50	-	-	-	-	-	8	8	16	
1938	50	-	-	-	1	1	8	7	15	
1938	51	-	-	-	-	-	7	6	13	
1937	51	-	-	-	-	-	5	10	15	
1937	52	-	-	-	-	-	5	9	14	
1936	52	-	-	-	-	-	4	5	9	
1936	53	-	-	-	-	-	6	5	11	
1935	53	-	-	-	-	-	5	2	7	
1935	54	-	-	-	-	-	4	4	8	
1934	54	-	-	-	-	-	3	2	5	
	Total	-	-	-	1	1	55	58	113	
1934	55	-	-	-	-	-	3	2	5	
1933	55	-	-	-	-	-	6	1	7	
1933	56	-	-	-	-	-	3	6	9	
1932	56	-	-	-	-	-	3	4	7	
1932	57	-	-	-	-	-	2	-	2	
1931	57	-	-	-	-	-	2	-	2	
1931	58	-	-	-	-	-	3	4	7	
1930	58	-	-	-	-	-	1	2	3	
1930	59	-	-	-	-	-	2	3	5	
1929	59	-	-	-	-	-	1	2	3	
	Total	-	-	-	-	-	26	24	50	
1929	60	-	-	-	-	-	4	1	5	
1928	60	-	-	-	-	-	1	-	1	
1928	61	-	-	-	-	-	2	1	3	
1927	61	-	-	-	-	-	-	1	1	
1927	62	-	-	-	-	-	-	-	-	
1926	62	-	-	-	-	-	-	1	1	
1926	63	-	-	-	-	-	-	-	-	
1925	63	-	-	-	-	-	2	-	2	
1925	64	-	-	-	-	-	-	1	1	
1924	64	-	-	-	-	-	2	-	2	
	Total	-	-	-	-	-	11	5	16	
1924	65	-	-	-	-	-	-	1	1	
1923	65	-	-	-	-	-	-	-	-	
	66 et +	-	-	-	-	-	2	7	9	
	Total	-	-	-	-	-	2	8	10	
Age inconnu		1	6	-	3	10	8	6	14	
Total général		17 709	16 703	3 304	3 192	40 908	17 709	16 703	34 412	

(1) Y compris les enfants nés vivants mais présentés sans vie, non compris les mort-nés

Tableau 8.- NAISSANCES D'APRES L'AGE ET L'ANNEE DE NAISSANCE DES PARENTS (1)

ANNEE 1989

A.- LE ROYAUME - NATIONALITE ETRANGERE

ANNEE DE NAISSANCE	AGE EN ANNEES REVOLUES	Naissances suivant l'âge et l'année de naissance de la mère					Naissances suivant l'âge et l'année de naissance du père			
		Enfants légitimes		Enfants illégitimes		Total	Enfants légitimes		Total	
		Garçons	Filles	Garçons	Filles		Garçons	Filles		
	< 15	1	1	1	3	6	-	-	-	
	Total	1	1	1	3	6	-	-	-	
1974	15	1	-	1	2	4	-	-	-	
1973	15	3	1	1	3	8	-	-	-	
1973	16	11	8	2	2	23	-	-	-	
1972	16	9	10	3	3	25	-	-	-	
1972	17	39	33	8	4	84	2	2	4	
1971	17	40	31	5	4	80	3	3	6	
1971	18	55	54	7	10	126	6	8	14	
1970	18	65	74	10	4	153	6	15	21	
1970	19	79	97	13	14	203	21	22	43	
1969	19	115	104	19	14	252	21	27	48	
	Total	417	412	69	60	958	59	77	136	
1969	20	138	132	13	23	306	50	42	92	
1968	20	147	131	19	15	312	48	42	90	
1968	21	163	173	14	14	364	74	65	139	
1967	21	176	164	19	19	378	63	54	117	
1967	22	185	197	27	17	426	73	72	145	
1966	22	209	197	17	24	447	108	68	176	
1966	23	242	242	19	23	526	123	118	241	
1965	23	230	222	25	24	501	120	157	277	
1965	24	277	294	26	16	613	191	176	367	
1964	24	269	236	32	17	554	184	187	371	
	Total	2 036	1 988	211	192	4 427	1 034	981	2 015	
1964	25	298	305	22	29	654	225	233	458	
1963	25	306	254	29	21	610	211	198	409	
1963	26	309	303	17	17	646	231	239	470	
1962	26	269	259	23	23	574	246	245	491	
1962	27	323	301	26	31	681	265	260	525	
1961	27	271	270	18	18	577	213	224	437	
1961	28	267	257	31	15	570	260	247	507	
1960	28	273	264	13	16	566	276	257	533	
1960	29	295	292	13	27	627	328	288	616	
1959	29	257	240	21	13	531	240	228	468	
	Total	2 868	2 745	213	210	6 036	2 495	2 419	4 914	
1959	30	238	223	21	23	505	268	273	541	
1958	30	262	222	18	16	518	282	238	520	
1958	31	232	244	18	21	515	262	267	529	
1957	31	200	183	12	7	402	240	202	442	
1957	32	184	196	16	15	411	228	243	471	
1956	32	164	142	16	9	331	193	195	388	
1956	33	165	189	20	14	388	235	254	489	
1955	33	140	138	5	12	295	201	185	386	
1955	34	155	155	10	5	325	210	191	401	
1954	34	119	123	10	7	259	152	161	313	
	Total	1 859	1 815	146	129	3 949	2 271	2 209	4 480	
1954	35	141	98	10	6	255	183	170	353	
1953	35	95	109	9	8	221	153	140	293	
1953	36	105	102	8	8	223	143	140	283	
1952	36	82	95	5	9	191	144	122	266	
1952	37	81	77	10	4	172	138	151	289	
1951	37	51	62	4	7	124	99	85	184	
1951	38	57	60	4	2	123	100	95	195	
1950	38	66	51	1	2	120	103	101	204	
1950	39	50	58	7	2	117	122	109	231	
1949	39	43	29	3	7	82	79	97	176	
	Total	771	741	61	55	1 628	1 264	1 210	2 474	

(1) Y compris les enfants nés vivants mais présentés sans vie, non compris les mort-nés

Tableau 8.- NAISSANCES D'APRES L'AGE ET L'ANNEE DE NAISSANCE DES PARENTS (1) (suite)

ANNEE 1989

A.- LE ROYAUME - NATIONALITE ETRANGERE

ANNEE DE NAISSANCE	AGE EN ANNEES REVOLUES	Naissances suivant l'âge et l'année de naissance de la mère					Naissances suivant l'âge et l'année de naissance du père			
		Enfants légitimes		Enfants illégitimes		Total	Enfants légitimes		Total	
		Garçons	Filles	Garçons	Filles		Garçons	Filles		
1949	40	24	27	1	2	54	66	83	149	
1948	40	26	30	1	1	58	75	61	136	
1948	41	17	16	3	1	37	79	76	155	
1947	41	17	14	1	1	33	64	55	119	
1947	42	11	8	-	1	20	64	51	115	
1946	42	6	10	1	2	19	32	50	82	
1946	43	13	7	-	-	20	41	37	78	
1945	43	8	4	-	-	12	38	39	77	
1945	44	7	8	2	-	17	29	36	65	
1944	44	7	6	-	-	13	34	30	64	
	Total	136	130	9	8	283	522	518	1 040	
1944	45	3	7	-	-	10	38	36	74	
1943	45	2	5	-	-	7	25	28	53	
1943	46	3	2	1	-	6	22	23	45	
1942	46	7	2	-	-	9	28	27	55	
1942	47	5	2	-	-	7	33	45	78	
1941	47	1	1	-	-	2	22	20	42	
1941	48	-	2	-	-	2	31	22	53	
1940	48	2	2	-	-	4	31	28	59	
1940	49	2	4	-	-	6	26	30	56	
1939	49	1	-	-	-	1	22	19	41	
	Total	26	27	1	-	54	278	278	556	
1939	50	1	-	-	-	1	20	13	33	
1938	50	-	-	-	-	-	13	17	30	
1938	51	-	-	-	-	-	16	7	23	
1937	51	-	-	-	-	-	12	8	20	
1937	52	-	-	-	-	-	10	12	22	
1936	52	-	-	-	-	-	12	13	25	
1936	53	-	-	-	-	-	8	11	19	
1935	53	-	-	-	-	-	10	8	18	
1935	54	-	-	-	-	-	12	8	20	
1934	54	-	-	-	-	-	6	6	12	
	Total	1	-	-	-	1	119	103	222	
1934	55	-	-	-	-	-	7	2	9	
1933	55	-	-	-	-	-	6	7	13	
1933	56	-	-	-	-	-	8	8	16	
1932	56	-	-	-	-	-	3	5	8	
1932	57	-	-	-	-	-	6	4	10	
1931	57	-	-	-	-	-	4	3	7	
1931	58	-	-	-	-	-	4	5	9	
1930	58	-	-	-	-	-	2	1	3	
1930	59	-	-	-	-	-	6	3	9	
1929	59	-	-	-	-	-	-	2	2	
	Total	-	-	-	-	-	46	40	86	
1929	60	-	-	-	-	-	4	5	9	
1928	60	-	-	-	-	-	-	2	2	
1928	61	-	-	-	-	-	3	-	3	
1927	61	-	-	-	-	-	2	2	4	
1927	62	-	-	-	-	-	1	-	1	
1926	62	-	-	-	-	-	-	1	1	
1926	63	-	-	-	-	-	1	2	3	
1925	63	-	-	-	-	-	3	3	6	
1925	64	-	-	-	-	-	-	-	-	
1924	64	-	-	-	-	-	1	-	1	
	Total	-	-	-	-	-	15	15	30	
1924	65	-	-	-	-	-	1	-	1	
1923	65	-	-	-	-	-	-	1	1	
	66 et +	-	-	-	-	-	4	5	9	
	Total	-	-	-	-	-	5	6	11	
Age inconnu		2	1	-	1	4	9	4	13	
Total général		8 117	7 860	711	658	17 346	8 117	7 860	15 977	

(1) Y compris les enfants nés vivants mais présentés sans vie, non compris les mort-nés

Tableau 8.- NAISSANCES D'APRES L'AGE ET L'ANNEE DE NAISSANCE DES PARENTS (1)

ANNEE 1989

B.- REGION BRUXELLOISE - NATIONALITE ETRANGERE

ANNEE DE NAISSANCE	AGE EN ANNEES REVOLUES	Naissances suivant l'âge et l'année de naissance de la mère				Naissances suivant l'âge et l'année de naissance du père			
		Enfants légitimes		Enfants illégitimes		Total	Enfants légitimes		Total
		Garçons	Filles	Garçons	Filles		Garçons	Filles	
	< 15	1	1	-	3	5	-	-	-
	Total	1	1	-	3	5	-	-	-
1974	15	-	-	1	-	1	-	-	-
1973	15	2	-	-	1	3	-	-	-
1973	16	1	3	-	-	4	-	-	-
1972	16	3	4	2	3	12	-	-	-
1972	17	12	14	1	1	28	1	2	3
1971	17	13	12	2	1	28	2	1	3
1971	18	15	15	3	2	35	2	3	5
1970	18	26	26	2	2	56	2	4	6
1970	19	23	38	4	3	68	6	6	12
1969	19	35	30	6	3	74	3	11	14
	Total	130	142	21	16	309	16	27	43
1969	20	47	44	5	9	105	13	8	21
1968	20	50	37	4	5	96	15	9	24
1968	21	40	55	7	3	105	19	17	36
1967	21	42	49	8	6	105	9	18	27
1967	22	51	70	9	8	138	21	24	45
1966	22	50	60	5	8	123	23	17	40
1966	23	76	71	10	12	169	37	29	66
1965	23	67	65	12	8	152	21	35	56
1965	24	92	94	9	4	199	57	38	95
1964	24	85	68	11	5	169	45	42	87
	Total	600	613	80	68	1 361	260	237	497
1964	25	86	80	11	10	187	56	61	117
1963	25	81	71	10	7	169	36	45	81
1963	26	93	90	4	4	191	61	71	132
1962	26	82	78	7	8	175	77	67	144
1962	27	97	94	13	16	220	73	61	134
1961	27	87	84	7	8	186	59	57	116
1961	28	74	96	18	8	196	71	68	139
1960	28	82	77	9	10	178	91	83	174
1960	29	99	77	9	15	200	91	80	171
1959	29	84	84	10	4	182	64	51	115
	Total	865	831	98	90	1 884	679	644	1 323
1959	30	62	60	3	10	135	73	87	160
1958	30	78	70	7	1	156	90	83	173
1958	31	71	73	8	7	159	93	85	178
1957	31	65	64	5	1	135	79	56	135
1957	32	68	71	6	9	154	66	70	136
1956	32	53	48	6	4	111	55	66	121
1956	33	64	73	7	5	149	78	95	173
1955	33	48	50	3	5	106	60	56	116
1955	34	51	51	5	-	107	67	70	137
1954	34	38	51	6	4	99	53	67	120
	Total	598	611	56	46	1 311	714	735	1 449
1954	35	53	30	7	3	93	69	57	126
1953	35	35	41	5	3	84	45	45	90
1953	36	42	38	4	4	88	67	63	130
1952	36	37	37	3	7	84	62	50	112
1952	37	35	29	5	1	70	55	52	107
1951	37	26	34	2	3	65	33	37	70
1951	38	20	26	1	2	49	38	36	74
1950	38	32	19	-	2	53	47	35	82
1950	39	24	15	4	1	44	47	45	92
1949	39	15	12	-	5	32	32	34	66
	Total	319	281	31	31	662	495	454	949

(1) Y compris les enfants nés vivants mais présentés sans vie, non compris les mort-nés

Tableau 8.- NAISSANCES D'APRES L'AGE ET L'ANNEE DE NAISSANCE DES PARENTS (1) (suite)

ANNEE 1989

B.- REGION BRUXELLOISE - NATIONALITE ETRANGERE

ANNEE DE NAISSANCE	AGE EN ANNEES REVOLUES	Naissances suivant l'âge et l'année de naissance de la mère					Naissances suivant l'âge et l'année de naissance du père			
		Enfants légitimes		Enfants illégitimes		Total	Enfants légitimes		Total	
		Garçons	Filles	Garçons	Filles		Garçons	Filles		
1949	40	14	7	-	2	23	25	33	58	
1948	40	7	14	-	-	21	31	29	60	
1948	41	4	6	1	-	11	28	31	59	
1947	41	6	8	1	1	16	24	28	52	
1947	42	6	4	-	-	10	27	24	51	
1946	42	3	5	-	-	8	10	30	40	
1946	43	6	4	-	-	10	15	17	32	
1945	43	3	2	-	-	5	18	23	41	
1945	44	3	3	-	-	6	15	16	31	
1944	44	2	1	-	-	3	15	14	29	
	Total	54	54	2	3	113	208	245	453	
1944	45	2	3	-	-	5	18	14	32	
1943	45	2	4	-	-	6	12	16	28	
1943	46	1	-	-	-	1	11	12	23	
1942	46	1	1	-	-	2	12	15	27	
1942	47	2	1	-	-	3	14	19	33	
1941	47	1	-	-	-	1	11	7	18	
1941	48	-	1	-	-	1	12	7	19	
1940	48	2	1	-	-	3	13	14	27	
1940	49	2	2	-	-	4	14	12	26	
1939	49	1	-	-	-	1	7	8	15	
	Total	14	13	-	-	27	124	124	248	
1939	50	1	-	-	-	1	12	3	15	
1938	50	-	-	-	-	-	6	7	13	
1938	51	-	-	-	-	-	8	3	11	
1937	51	-	-	-	-	-	5	4	9	
1937	52	-	-	-	-	-	5	5	10	
1936	52	-	-	-	-	-	5	7	12	
1936	53	-	-	-	-	-	4	6	10	
1935	53	-	-	-	-	-	5	3	8	
1935	54	-	-	-	-	-	6	2	8	
1934	54	-	-	-	-	-	3	2	5	
	Total	1	-	-	-	1	59	42	101	
1934	55	-	-	-	-	-	5	1	6	
1933	55	-	-	-	-	-	1	4	5	
1933	56	-	-	-	-	-	3	4	7	
1932	56	-	-	-	-	-	2	4	6	
1932	57	-	-	-	-	-	3	3	6	
1931	57	-	-	-	-	-	2	1	3	
1931	58	-	-	-	-	-	1	3	4	
1930	58	-	-	-	-	-	1	-	1	
1930	59	-	-	-	-	-	1	3	4	
1929	59	-	-	-	-	-	-	-	-	
	Total	-	-	-	-	-	19	23	42	
1929	60	-	-	-	-	-	1	5	6	
1928	60	-	-	-	-	-	-	2	2	
1928	61	-	-	-	-	-	1	-	1	
1927	61	-	-	-	-	-	1	1	2	
1927	62	-	-	-	-	-	-	-	-	
1926	62	-	-	-	-	-	-	1	1	
1926	63	-	-	-	-	-	1	2	3	
1925	63	-	-	-	-	-	1	1	2	
1925	64	-	-	-	-	-	-	-	-	
1924	64	-	-	-	-	-	-	-	-	
	Total	-	-	-	-	-	5	12	17	
1924	65	-	-	-	-	-	1	-	1	
1923	65	-	-	-	-	-	-	1	1	
	66 et +	-	-	-	-	-	2	2	4	
	Total	-	-	-	-	-	3	3	6	
Age inconnu		1	-	-	-	1	1	-	1	
Total général		2 583	2 546	288	257	5 674	2 583	2 546	5 129	

(1) Y compris les enfants nés vivants mais présentés sans vie, non compris les mort-nés

Tableau 8.- NAISSANCES D'APRES L'AGE ET L'ANNEE DE NAISSANCE DES PARENTS (1)

ANNEE 1989

C.- REGION FLAMANDE - NATIONALITE ETRANGERE

ANNEE DE NAISSANCE	AGE EN ANNEES REVOLUES	Naissances suivant l'âge et l'année de naissance de la mère					Naissances suivant l'âge et l'année de naissance du père			
		Enfants légitimes		Enfants illégitimes		Total	Enfants légitimes		Total	
		Garçons	Filles	Garçons	Filles		Garçons	Filles		
	< 15	-	-	-	-	-	-	-	-	
	Total	-	-	-	-	-	-	-	-	
1974	15	1	-	-	-	1	-	-	-	
1973	15	1	-	1	-	2	-	-	-	
1973	16	7	5	1	1	14	-	-	-	
1972	16	4	5	-	-	9	-	-	-	
1972	17	19	16	3	1	39	-	-	-	
1971	17	20	13	2	-	35	1	2	3	
1971	18	24	26	-	1	51	3	5	8	
1970	18	27	26	1	-	54	3	8	11	
1970	19	31	38	1	4	74	8	11	19	
1969	19	42	42	4	1	89	10	12	22	
	Total	176	171	13	8	368	25	38	63	
1969	20	53	53	3	3	112	29	21	50	
1968	20	52	50	7	-	109	23	21	44	
1968	21	62	64	3	5	134	34	26	60	
1967	21	66	60	4	5	135	30	12	42	
1967	22	67	68	6	2	143	33	26	59	
1966	22	65	60	4	3	132	37	28	65	
1966	23	75	87	2	4	168	41	50	91	
1965	23	74	69	5	4	152	47	56	103	
1965	24	87	95	3	4	189	70	61	131	
1964	24	80	75	4	2	161	59	71	130	
	Total	681	681	41	32	1 435	403	372	775	
1964	25	93	101	1	4	199	73	83	156	
1963	25	98	79	5	5	187	73	65	138	
1963	26	102	99	5	4	210	75	78	153	
1962	26	77	79	5	3	164	70	91	161	
1962	27	108	106	2	6	222	107	104	211	
1961	27	79	83	5	3	170	61	77	138	
1961	28	80	72	5	2	159	95	78	173	
1960	28	80	81	2	2	165	82	76	158	
1960	29	100	94	4	8	206	103	96	199	
1959	29	73	71	3	1	148	74	71	145	
	Total	890	865	37	38	1 830	813	819	1 632	
1959	30	82	73	5	3	163	82	82	164	
1958	30	90	77	8	7	182	88	68	156	
1958	31	80	77	1	7	165	76	81	157	
1957	31	58	58	3	1	120	66	68	134	
1957	32	49	64	4	3	120	87	91	178	
1956	32	52	48	4	3	107	51	64	115	
1956	33	48	54	5	5	112	59	67	126	
1955	33	37	46	2	1	86	58	61	119	
1955	34	47	41	3	3	94	67	59	126	
1954	34	41	32	2	-	75	48	38	86	
	Total	584	570	37	33	1 224	682	679	1 361	
1954	35	49	30	1	1	81	58	56	114	
1953	35	31	33	2	1	67	51	42	93	
1953	36	30	38	1	1	70	32	36	68	
1952	36	19	33	-	-	52	36	37	73	
1952	37	24	22	2	2	50	34	54	88	
1951	37	7	7	1	2	17	30	29	59	
1951	38	18	19	1	-	38	27	30	57	
1950	38	19	15	1	-	35	31	41	72	
1950	39	13	27	2	-	42	39	34	73	
1949	39	13	10	1	1	25	23	31	54	
	Total	223	234	12	8	477	361	390	751	

(1) Y compris les enfants nés vivants mais présentés sans vie, non compris les mort-nés

Tableau 8.- NAISSANCES D'APRES L'AGE ET L'ANNEE DE NAISSANCE DES PARENTS (1) (suite)

ANNEE 1989

C.- REGION FLAMANDE - NATIONALITE ETRANGERE

ANNEE DE NAISSANCE	AGE EN ANNEES REVOLUES	Naissances suivant l'âge et l'année de naissance de la mère				Naissances suivant l'âge et l'année de naissance du père			
		Enfants légitimes		Enfants illégitimes		Total	Enfants légitimes		Total
		Garçons	Filles	Garçons	Filles		Garçons	Filles	
1949	40	7	8	-	-	15	21	31	52
1948	40	6	5	-	-	11	22	12	34
1948	41	5	5	-	-	10	25	15	40
1947	41	8	5	-	-	13	19	13	32
1947	42	3	3	-	1	7	23	14	37
1946	42	2	4	-	1	7	9	14	23
1946	43	5	2	-	-	7	15	11	26
1945	43	2	1	-	-	3	13	9	22
1945	44	2	3	1	-	6	6	10	16
1944	44	4	4	-	-	8	14	7	21
	Total	44	40	1	2	87	167	136	303
1944	45	1	2	-	-	3	12	13	25
1943	45	-	1	-	-	1	6	8	14
1943	46	1	1	-	-	2	8	4	12
1942	46	3	1	-	-	4	6	9	15
1942	47	1	1	-	-	2	13	10	23
1941	47	-	1	-	-	1	6	11	17
1941	48	-	-	-	-	-	13	8	21
1940	48	-	1	-	-	1	9	10	19
1940	49	-	2	-	-	2	8	11	19
1939	49	-	-	-	-	-	8	7	15
	Total	6	10	-	-	16	89	91	180
1939	50	-	-	-	-	-	5	7	12
1938	50	-	-	-	-	-	4	8	12
1938	51	-	-	-	-	-	5	3	8
1937	51	-	-	-	-	-	6	2	8
1937	52	-	-	-	-	-	3	2	5
1936	52	-	-	-	-	-	4	4	8
1936	53	-	-	-	-	-	4	-	4
1935	53	-	-	-	-	-	3	3	6
1935	54	-	-	-	-	-	3	3	6
1934	54	-	-	-	-	-	3	2	5
	Total	-	-	-	-	-	40	34	74
1934	55	-	-	-	-	-	1	1	2
1933	55	-	-	-	-	-	2	3	5
1933	56	-	-	-	-	-	2	-	2
1932	56	-	-	-	-	-	1	-	1
1932	57	-	-	-	-	-	3	1	4
1931	57	-	-	-	-	-	1	2	3
1931	58	-	-	-	-	-	3	1	4
1930	58	-	-	-	-	-	1	-	1
1930	59	-	-	-	-	-	4	-	4
1929	59	-	-	-	-	-	-	-	-
	Total	-	-	-	-	-	18	8	26
1929	60	-	-	-	-	-	-	-	-
1928	60	-	-	-	-	-	-	-	-
1928	61	-	-	-	-	-	1	-	1
1927	61	-	-	-	-	-	1	-	1
1927	62	-	-	-	-	-	1	-	1
1926	62	-	-	-	-	-	-	-	-
1926	63	-	-	-	-	-	-	-	-
1925	63	-	-	-	-	-	1	2	3
1925	64	-	-	-	-	-	-	-	-
1924	64	-	-	-	-	-	-	-	-
	Total	-	-	-	-	-	4	2	6
1924	65	-	-	-	-	-	-	-	-
1923	65	-	-	-	-	-	-	-	-
	66 et +	-	-	-	-	-	1	1	2
	Total	-	-	-	-	-	1	1	2
Age inconnu		1	-	-	-	1	2	1	3
Total général		2 605	2 571	141	121	5 438	2 605	2 571	5 176

(1) Y compris les enfants nés vivants mais présentés sans vie, non compris les mort-nés

Tableau 8.- NAISSANCES D'APRES L'AGE ET L'ANNEE DE NAISSANCE DES PARENTS (1)

ANNEE 1989

D.- REGION WALLONNE - NATIONALITE ETRANGERE

ANNEE DE NAISSANCE	AGE EN ANNEES REVOLUES	Naissances suivant l'âge et l'année de naissance de la mère					Naissances suivant l'âge et l'année de naissance du père			
		Enfants légitimes		Enfants illégitimes		Total	Enfants légitimes		Total	
		Garçons	Filles	Garçons	Filles		Garçons	Filles		
	< 15	-	-	1	-	1	-	-	-	
	Total	-	-	1	-	1	-	-	-	
1974	15	-	-	-	2	2	-	-	-	
1973	15	-	1	-	2	3	-	-	-	
1973	16	3	-	1	1	5	-	-	-	
1972	16	2	1	1	-	4	-	-	-	
1972	17	8	3	4	2	17	1	-	1	
1971	17	7	6	1	3	17	-	-	-	
1971	18	16	13	4	7	40	1	-	1	
1970	18	12	22	7	2	43	1	3	4	
1970	19	25	21	8	7	61	7	5	12	
1969	19	38	32	9	10	89	8	4	12	
	Total	111	99	35	36	281	18	12	30	
1969	20	38	35	5	11	89	8	13	21	
1968	20	45	44	8	10	107	10	12	22	
1968	21	61	54	4	6	125	21	22	43	
1967	21	68	55	7	8	138	24	24	48	
1967	22	67	59	12	7	145	19	22	41	
1966	22	94	77	8	13	192	48	23	71	
1966	23	91	84	7	7	189	45	39	84	
1965	23	89	88	8	12	197	52	66	118	
1965	24	98	105	14	8	225	64	77	141	
1964	24	104	93	17	10	224	80	74	154	
	Total	755	694	90	92	1 631	371	372	743	
1964	25	119	124	10	15	268	96	89	185	
1963	25	127	104	14	9	254	102	88	190	
1963	26	114	114	8	9	245	95	90	185	
1962	26	110	102	11	12	235	99	87	186	
1962	27	118	101	11	9	239	85	95	180	
1961	27	105	103	6	7	221	93	90	183	
1961	28	113	89	8	5	215	94	101	195	
1960	28	111	106	2	4	223	103	98	201	
1960	29	96	121	-	4	221	134	112	246	
1959	29	100	85	8	8	201	102	106	208	
	Total	1 113	1 049	78	82	2 322	1 003	956	1 959	
1959	30	94	90	13	10	207	113	104	217	
1958	30	94	75	3	8	180	104	87	191	
1958	31	81	94	9	7	191	93	101	194	
1957	31	77	61	4	5	147	95	78	173	
1957	32	67	61	6	3	137	75	82	157	
1956	32	59	46	6	2	113	87	65	152	
1956	33	53	62	8	4	127	98	92	190	
1955	33	55	42	-	6	103	83	68	151	
1955	34	57	63	2	2	124	76	62	138	
1954	34	40	40	2	3	85	51	56	107	
	Total	677	634	53	50	1 414	875	795	1 670	
1954	35	39	38	2	2	81	56	57	113	
1953	35	29	35	2	4	70	57	53	110	
1953	36	33	26	3	3	65	44	41	85	
1952	36	26	25	2	2	55	46	35	81	
1952	37	22	26	3	1	52	49	45	94	
1951	37	18	21	1	2	42	36	19	55	
1951	38	19	15	2	-	36	35	29	64	
1950	38	15	17	-	-	32	25	25	50	
1950	39	13	16	1	1	31	36	30	66	
1949	39	15	7	2	1	25	24	32	56	
	Total	229	226	18	16	489	408	366	774	

(1) Y compris les enfants nés vivants mais présentés sans vie, non compris les mort-nés

Tableau 8.- NAISSANCES D'APRES L'AGE ET L'ANNEE DE NAISSANCE DES PARENTS (1) (suite)

ANNEE 1989

D.- REGION WALLONNE - NATIONALITE ETRANGERE

ANNEE DE NAISSANCE	AGE EN ANNEES REVOLUES	Naissances suivant l'âge et l'année de naissance de la mère				Naissances suivant l'âge et l'année de naissance du père			
		Enfants légitimes		Enfants illégitimes		Total	Enfants légitimes		Total
		Garçons	Filles	Garçons	Filles		Garçons	Filles	
1949	40	3	12	1	-	16	20	19	39
1948	40	13	11	1	1	26	22	20	42
1948	41	8	5	2	1	16	26	30	56
1947	41	3	1	-	-	4	21	14	35
1947	42	2	1	-	-	3	14	13	27
1946	42	1	1	1	1	4	13	6	19
1946	43	2	1	-	-	3	11	9	20
1945	43	3	1	-	-	4	7	7	14
1945	44	2	2	1	-	5	8	10	18
1944	44	1	1	-	-	2	5	9	14
	Total	38	36	6	3	83	147	137	284
1944	45	-	2	-	-	2	8	9	17
1943	45	-	-	-	-	-	7	4	11
1943	46	1	1	1	-	3	3	7	10
1942	46	3	-	-	-	3	10	3	13
1942	47	2	-	-	-	2	6	16	22
1941	47	-	-	-	-	-	5	2	7
1941	48	-	1	-	-	1	6	7	13
1940	48	-	-	-	-	-	9	4	13
1940	49	-	-	-	-	-	4	7	11
1939	49	-	-	-	-	-	7	4	11
	Total	6	4	1	-	11	65	63	128
1939	50	-	-	-	-	-	3	3	6
1938	50	-	-	-	-	-	3	2	5
1938	51	-	-	-	-	-	3	1	4
1937	51	-	-	-	-	-	1	2	3
1937	52	-	-	-	-	-	2	5	7
1936	52	-	-	-	-	-	3	2	5
1936	53	-	-	-	-	-	-	5	5
1935	53	-	-	-	-	-	2	2	4
1935	54	-	-	-	-	-	3	3	6
1934	54	-	-	-	-	-	-	2	2
	Total	-	-	-	-	-	20	27	47
1934	55	-	-	-	-	-	1	-	1
1933	55	-	-	-	-	-	3	-	3
1933	56	-	-	-	-	-	3	4	7
1932	56	-	-	-	-	-	-	1	1
1932	57	-	-	-	-	-	-	-	-
1931	57	-	-	-	-	-	1	-	1
1931	58	-	-	-	-	-	-	1	1
1930	58	-	-	-	-	-	-	1	1
1930	59	-	-	-	-	-	1	-	1
1929	59	-	-	-	-	-	-	2	2
	Total	-	-	-	-	-	9	9	18
1929	60	-	-	-	-	-	3	-	3
1928	60	-	-	-	-	-	-	-	-
1928	61	-	-	-	-	-	1	-	1
1927	61	-	-	-	-	-	-	1	1
1927	62	-	-	-	-	-	-	-	-
1926	62	-	-	-	-	-	-	-	-
1926	63	-	-	-	-	-	-	-	-
1925	63	-	-	-	-	-	1	-	1
1925	64	-	-	-	-	-	-	-	-
1924	64	-	-	-	-	-	1	-	1
	Total	-	-	-	-	-	6	1	7
1924	65	-	-	-	-	-	-	-	-
1923	65	-	-	-	-	-	-	-	-
	66 et + Total	-	-	-	-	-	1	2	3
	Age inconnu	-	1	-	1	2	6	3	9
	Total général	2 929	2 743	282	280	6 234	2 929	2 743	5 672

(1) Y compris les enfants nés vivants mais présentés sans vie, non compris les mort-nés

**Tableau 9.- REPARTITION PROPORTIONNELLE DES NAISSANCES VIVANTES
D'APRES L'AGE DE LA MERE, PAR PROVINCE ET REGION (1)**

ANNEE 1989

PROVINCES ET REGIONS	< 15 ans	15-19 ans	20-24 ans	25-29 ans	30-34 ans	35-39 ans	40-44 ans	45 ans et plus	Age inconnu	Total des nais- sances
Anvers	0,00	2,31	23,06	47,72	21,16	4,98	0,70	0,06	0,01	100,00
Brabant	0,02	2,63	19,55	42,78	25,42	8,23	1,20	0,15	0,00	100,00
Hainaut	0,03	5,24	29,38	38,10	19,94	6,12	1,13	0,04	0,02	100,00
Liège	0,03	3,97	25,03	41,05	22,47	6,52	0,81	0,06	0,06	100,00
Limbourg	0,01	2,31	23,84	48,87	20,29	4,12	0,50	0,05	0,00	100,00
Luxembourg	0,03	2,78	28,23	40,92	20,84	6,06	1,11	0,03	0,00	100,00
Namur	0,02	4,11	26,70	40,31	21,41	6,63	0,76	0,07	0,00	100,00
Flandre orientale	0,00	2,37	24,96	46,47	20,65	4,92	0,59	0,05	0,00	100,00
Flandre occidentale	0,00	1,98	26,31	48,27	18,78	4,08	0,56	0,02	0,00	100,00
Le Royaume	0,01	3,00	24,23	44,11	21,73	5,97	0,85	0,07	0,01	100,00
Région bruxelloise	0,04	3,74	21,49	37,82	25,04	9,95	1,65	0,26	0,01	100,00
Région flamande	0,00	2,09	23,37	47,95	21,09	4,83	0,61	0,05	0,00	100,00
Région wallonne	0,03	4,25	26,51	39,90	21,70	6,54	0,99	0,06	0,02	100,00

**Tableau 10.- REPARTITION PROPORTIONNELLE DES NAISSANCES VIVANTES LEGITIMES
D'APRES L'AGE DU PERE, PAR PROVINCE ET REGION (1)**

ANNEE 1989

PROVINCES ET REGIONS	< 20 ans	20-24 ans	25-29 ans	30-34 ans	35-39 ans	40-44 ans	45-49 ans	50-54 ans	55-59 ans	60 ans et plus	Age inconnu	Total des nais- sances
Anvers	0,33	9,60	44,89	31,18	9,58	2,75	1,05	0,42	0,15	0,03	0,02	100,00
Brabant	0,35	8,40	36,75	32,73	13,87	4,89	1,85	0,70	0,29	0,16	0,01	100,00
Hainaut	0,55	15,62	40,24	27,47	10,94	3,63	0,99	0,28	0,17	0,09	0,02	100,00
Liège	0,47	11,21	38,92	31,33	12,58	3,83	0,99	0,37	0,16	0,10	0,07	100,00
Limbourg	0,19	11,04	46,60	30,55	8,87	1,80	0,61	0,26	0,07	0,01	0,00	100,00
Luxembourg	0,31	10,96	42,63	30,35	10,89	3,78	0,76	0,10	0,07	0,00	0,14	100,00
Namur	0,38	12,31	40,86	29,08	12,20	3,73	0,90	0,40	0,10	0,04	0,00	100,00
Flandre orientale	0,41	11,99	46,11	28,92	9,25	2,43	0,59	0,23	0,04	0,03	0,01	100,00
Flandre occidentale	0,23	12,62	47,96	28,32	8,19	1,89	0,56	0,13	0,09	0,02	0,00	100,00
Le Royaume	0,36	11,16	42,35	30,30	10,88	3,29	1,05	0,38	0,15	0,07	0,02	100,00
Région bruxelloise	0,60	9,14	31,13	30,39	16,70	6,83	3,14	1,21	0,52	0,33	0,01	100,00
Région flamande	0,28	10,68	45,76	30,52	9,30	2,36	0,73	0,26	0,09	0,02	0,01	100,00
Région wallonne	0,44	12,65	39,70	29,86	11,91	3,87	0,98	0,33	0,15	0,08	0,04	100,00

(1) Y compris les enfants nés vivants mais présentés sans vie, non compris les mort-nés

**Tableau 11.- NOUVEAU-NES LEGITIMES D'APRES L'AGE DU PERE ET L'AGE DE LA MERE,
PAR PROVINCE ET REGION (1)**

ANNEE 1989

AGE DU PERE	AGE DE LA MERE									TOTAL
	< 20 ans	20-24 ans	25-29 ans	30-34 ans	35-39 ans	40-44 ans	45-49 ans	50 ans et plus	Age inconnu	
Province d'Anvers										
< 20 ans	30	22	3	2	-	-	-	-	-	57
20-24 ans	160	1 174	315	18	2	-	-	-	-	1 669
25-29 ans	86	2 259	4 966	466	25	3	-	-	-	7 805
30-34 ans	22	389	2 761	2 110	131	8	-	1	-	5 422
35-39 ans	7	65	347	819	412	16	-	-	-	1 666
40-44 ans	1	20	102	144	166	45	-	-	-	478
45-49 ans	1	6	21	47	64	36	7	-	1	183
50 ans et plus	-	4	14	36	33	14	4	-	-	105
Inconnu	-	1	2	-	-	-	-	-	-	3
Total	307	3 940	8 531	3 642	833	122	11	1	1	17 388
Province de Brabant										
< 20 ans	49	29	4	1	-	-	-	-	-	83
20-24 ans	247	1 277	428	36	7	2	-	-	-	1 997
25-29 ans	157	2 312	5 411	762	84	10	1	-	-	8 737
30-34 ans	32	630	3 622	3 133	337	26	3	-	-	7 783
35-39 ans	6	160	747	1 531	805	46	3	-	-	3 298
40-44 ans	5	31	176	407	425	112	6	-	-	1 162
45-49 ans	1	13	65	135	164	49	14	-	-	441
50 ans et plus	1	5	46	84	95	29	12	1	-	273
Inconnu	-	1	-	-	-	-	-	-	1	2
Total	498	4 458	10 499	6 089	1 917	274	39	1	1	23 776
Province de Hainaut										
< 20 ans	44	24	4	-	-	-	-	-	-	72
20-24 ans	284	1 344	372	39	8	-	-	-	1	2 048
25-29 ans	91	1 870	2 847	435	28	6	-	-	-	5 277
30-34 ans	19	325	1 706	1 377	166	9	-	-	-	3 602
35-39 ans	3	76	276	669	387	24	-	-	-	1 435
40-44 ans	2	15	66	145	181	67	-	-	-	476
45-49 ans	1	5	18	34	45	24	3	-	-	130
50 ans et plus	-	5	13	28	9	13	3	-	-	71
Inconnu	-	1	-	1	-	-	-	-	1	3
Total	444	3 665	5 302	2 728	824	143	6	-	2	13 114

(1) Y compris les enfants nés vivants mais présentés sans vie, non compris les mort-nés

**Tableau 11.- NOUVEAU-NES LEGITIMES D'APRES L'AGE DU PERE ET L'AGE DE LA MERE,
PAR PROVINCE ET REGION (1) (suite)**

ANNEE 1989

AGE DU PERE	AGE DE LA MERE									TOTAL
	< 20 ans	20-24 ans	25-29 ans	30-34 ans	35-39 ans	40-44 ans	45-49 ans	50 ans et plus	Age inconnu	
Province de Liège										
< 20 ans	26	19	3	-	-	-	-	-	-	48
20-24 ans	138	774	224	17	2	-	-	-	1	1 156
25-29 ans	80	1 281	2 338	285	24	2	1	-	3	4 014
30-34 ans	13	283	1 535	1 263	128	9	-	-	-	3 231
35-39 ans	3	68	248	659	298	18	2	-	1	1 297
40-44 ans	1	9	66	118	166	33	2	-	-	395
45-49 ans	-	3	17	41	29	10	2	-	-	102
50 ans et plus	1	4	13	15	22	8	1	-	-	64
Inconnu	-	-	4	1	2	-	-	-	-	7
Total	262	2 441	4 448	2 399	671	80	8	-	5	10 314
Province de Limbourg										
< 20 ans	12	4	1	-	-	-	-	-	-	17
20-24 ans	118	666	177	7	1	1	-	-	-	970
25-29 ans	37	1 222	2 586	233	17	1	-	-	-	4 096
30-34 ans	4	158	1 415	1 037	71	-	-	-	-	2 685
35-39 ans	-	20	144	428	178	10	-	-	-	780
40-44 ans	-	2	20	54	61	19	2	-	-	158
45-49 ans	-	1	9	14	17	12	1	-	-	54
50 ans et plus	-	1	4	14	9	1	1	-	-	30
Inconnu	-	-	-	-	-	-	-	-	-	-
Total	171	2 074	4 356	1 787	354	44	4	-	-	8 790
Province de Luxembourg										
< 20 ans	5	3	1	-	-	-	-	-	-	9
20-24 ans	30	226	57	1	2	-	-	-	-	316
25-29 ans	19	468	644	88	10	-	-	-	-	1 229
30-34 ans	3	84	435	324	25	4	-	-	-	875
35-39 ans	-	15	63	154	81	1	-	-	-	314
40-44 ans	-	1	12	33	47	16	-	-	-	109
45-49 ans	-	3	4	3	4	8	-	-	-	22
50 ans et plus	-	-	-	1	1	3	-	-	-	5
Inconnu	-	1	2	-	1	-	-	-	-	4
Total	57	801	1 218	604	171	32	-	-	-	2 883

(1) Y compris les enfants nés vivants mais présentés sans vie, non compris les mort-nés

**Tableau 11.- NOUVEAU-NES LEGITIMES D'APRES L'AGE DU PERE ET L'AGE DE LA MERE,
PAR PROVINCE ET REGION (1) (suite)**

ANNEE 1989

AGE DU PERE	AGE DE LA MERE									TOTAL
	< 20 ans	20-24 ans	25-29 ans	30-34 ans	35-39 ans	40-44 ans	45-49 ans	50 ans et plus	Age inconnu	
Province de Namur										
< 20 ans	12	6	-	-	-	-	-	-	-	18
20-24 ans	73	396	108	11	-	-	-	-	-	588
25-29 ans	38	691	1 085	130	8	-	-	-	-	1 952
30-34 ans	7	117	662	545	52	6	-	-	-	1 389
35-39 ans	1	22	101	284	172	3	-	-	-	583
40-44 ans	-	4	26	62	71	13	2	-	-	178
45-49 ans	-	-	9	16	10	8	-	-	-	43
50 ans et plus	-	1	2	9	9	4	1	-	-	26
Inconnu	-	-	-	-	-	-	-	-	-	-
Total	131	1 237	1 993	1 057	322	34	3	-	-	4 777
Province de Flandre orientale										
< 20 ans	33	23	-	-	-	-	-	-	-	56
20-24 ans	176	1 134	318	17	4	-	-	-	-	1 649
25-29 ans	40	1 888	4 001	375	39	1	-	-	-	6 344
30-34 ans	14	276	1 915	1 658	109	6	-	-	-	3 978
35-39 ans	2	57	253	621	319	20	-	1	-	1 273
40-44 ans	2	13	48	121	125	24	1	-	-	334
45-49 ans	-	4	11	15	33	15	3	-	-	81
50 ans et plus	-	3	7	12	12	7	-	-	-	41
Inconnu	-	-	-	1	-	-	-	-	-	1
Total	267	3 398	6 553	2 820	641	73	4	1	-	13 757
Province de Flandre occidentale										
< 20 ans	18	7	3	-	-	-	-	-	-	28
20-24 ans	130	1 138	284	16	-	-	-	-	-	1 568
25-29 ans	29	1 781	3 827	290	29	2	-	-	-	5 958
30-34 ans	4	241	1 768	1 395	108	3	-	-	-	3 519
35-39 ans	2	33	197	532	236	16	1	-	-	1 017
40-44 ans	1	10	46	66	90	22	-	-	-	235
45-49 ans	-	4	9	20	21	15	1	-	-	70
50 ans et plus	-	-	5	9	8	6	1	-	-	29
Inconnu	-	-	-	-	-	-	-	-	-	-
Total	184	3 214	6 139	2 328	492	64	3	-	-	12 424

(1) Y compris les enfants nés vivants mais présentés sans vie, non compris les mort-nés

**Tableau 11.- NOUVEAU-NES LEGITIMES D'APRES L'AGE DU PERE ET L'AGE DE LA MERE,
PAR PROVINCE ET REGION (1) (suite)**

ANNEE 1989

AGE DU PERE	AGE DE LA MERE									TOTAL
	< 20 ans	20-24 ans	25-29 ans	30-34 ans	35-39 ans	40-44 ans	45-49 ans	50 ans et plus	Age inconnu	
Région bruxelloise										
< 20 ans	36	24	4	-	-	-	-	-	-	64
20-24 ans	157	597	195	22	4	2	-	-	-	977
25-29 ans	126	1 025	1 820	307	40	9	1	-	-	3 328
30-34 ans	25	380	1 463	1 190	172	15	3	-	-	3 248
35-39 ans	5	114	459	772	401	31	3	-	-	1 785
40-44 ans	4	20	118	268	253	63	4	-	-	730
45-49 ans	1	9	49	109	121	35	12	-	-	336
50 ans et plus	-	3	40	61	80	25	10	1	-	220
Inconnu	-	-	-	-	-	-	-	-	1	1
Total	354	2 172	4 148	2 729	1 071	180	33	1	1	10 689
Région flamande										
< 20 ans	102	60	7	2	-	-	-	-	-	171
20-24 ans	640	4 641	1 271	70	9	1	-	-	-	6 632
25-29 ans	212	8 116	18 242	1 703	143	8	-	-	-	28 424
30-34 ans	49	1 229	9 468	7 660	533	20	-	1	-	18 960
35-39 ans	12	203	1 150	2 926	1 414	72	1	1	-	5 779
40-44 ans	4	51	251	470	541	142	5	-	-	1 464
45-49 ans	1	16	59	117	161	85	12	-	1	452
50 ans et plus	-	10	32	82	73	30	8	-	-	235
Inconnu	-	2	2	1	-	-	-	-	-	5
Total	1 020	14 328	30 482	13 031	2 874	358	26	2	1	62 122
Région wallonne										
< 20 ans	91	53	8	1	-	-	-	-	-	153
20-24 ans	559	2 891	817	70	13	-	-	-	2	4 352
25-29 ans	239	4 631	7 643	1 054	81	8	1	-	3	13 660
30-34 ans	44	894	4 888	3 992	422	36	-	-	-	10 276
35-39 ans	7	199	767	1 999	1 073	51	2	-	1	4 099
40-44 ans	4	34	193	412	538	146	4	-	-	1 331
45-49 ans	1	14	55	99	105	57	7	-	-	338
50 ans et plus	2	10	32	65	45	30	5	-	-	189
Inconnu	-	2	6	2	3	-	-	-	1	14
Total	947	8 728	14 409	7 694	2 280	328	19	-	7	34 412

(1) Y compris les enfants nés vivants mais présentés sans vie, non compris les mort-nés

**Tableau 11.- NOUVEAU-NES LEGITIMES D'APRES L'AGE DU PERE ET L'AGE DE LA MERE,
PAR PROVINCE ET REGION (1) (suite)**

ANNEE 1989

AGE DU PERE	AGE DE LA MERE									TOTAL
	< 20 ans	20-24 ans	25-29 ans	30-34 ans	35-39 ans	40-44 ans	45-49 ans	50 ans et plus	Age inconnu	
Le Royaume - Garçons										
< 20 ans	110	68	12	1	-	-	-	-	-	191
20-24 ans	694	4 094	1 172	91	11	1	-	-	-	6 063
25-29 ans	309	6 945	14 224	1 621	130	14	1	-	1	23 245
30-34 ans	61	1 306	8 144	6 669	574	32	2	-	-	16 788
35-39 ans	15	258	1 216	2 895	1 494	82	2	1	-	5 963
40-44 ans	6	53	287	570	681	192	7	-	-	1 796
45-49 ans	2	19	76	167	194	96	15	-	1	570
50 ans et plus	-	11	50	106	106	41	13	1	-	328
Inconnu	-	2	5	3	1	-	-	-	1	12
Total	1 197	12 756	25 186	12 123	3 191	458	40	2	3	54 956
Le Royaume - Filles										
< 20 ans	119	69	7	2	-	-	-	-	-	197
20-24 ans	662	4 035	1 111	71	15	2	-	-	2	5 898
25-29 ans	268	6 827	13 481	1 443	134	11	1	-	2	22 167
30-34 ans	57	1 197	7 675	6 173	553	39	1	1	-	15 696
35-39 ans	9	258	1 160	2 802	1 394	72	4	-	1	5 700
40-44 ans	6	52	275	580	651	159	6	-	-	1 729
45-49 ans	1	20	87	158	193	81	16	-	-	556
50 ans et plus	2	12	54	102	92	44	10	-	-	316
Inconnu	-	2	3	-	2	-	-	-	1	8
Total	1 124	12 472	23 853	11 331	3 034	408	38	1	6	52 267
Le Royaume - Garçons et filles										
< 20 ans	229	137	19	3	-	-	-	-	-	388
20-24 ans	1 356	8 129	2 283	162	26	3	-	-	2	11 961
25-29 ans	577	13 772	27 705	3 064	264	25	2	-	3	45 412
30-34 ans	118	2 503	15 819	12 842	1 127	71	3	1	-	32 484
35-39 ans	24	516	2 376	5 697	2 888	154	6	1	1	11 663
40-44 ans	12	105	562	1 150	1 332	351	13	-	-	3 525
45-49 ans	3	39	163	325	387	177	31	-	1	1 126
50 ans et plus	2	23	104	208	198	85	23	1	-	644
Inconnu	-	4	8	3	3	-	-	-	2	20
Total	2 321	25 228	49 039	23 454	6 225	866	78	3	9	107 223

(1) Y compris les enfants nés vivants mais présentés sans vie, non compris les mort-nés

Tableau 12.- TAUX DE FECONDITE

AGE DES FEMMES	TAUX DE FECONDITE EFFECTIFS					
	Royaume			Région bruxelloise		
	1987	1988	1989	1987	1988	1989
15 ans	0,0013	0,0010	0,0010	0,0011	0,0020	0,0013
16 ans	0,0034	0,0038	0,0031	0,0047	0,0065	0,0057
17 ans	0,0086	0,0083	0,0076	0,0153	0,0119	0,0159
18 ans	0,0157	0,0169	0,0149	0,0276	0,0286	0,0226
19 ans	0,0276	0,0274	0,0264	0,0385	0,0432	0,0386
20 ans	0,0420	0,0411	0,0397	0,0586	0,0573	0,0550
21 ans	0,0608	0,0586	0,0562	0,0677	0,0603	0,0610
22 ans	0,0852	0,0796	0,0774	0,0847	0,0754	0,0784
23 ans	0,1042	0,1026	0,0988	0,0975	0,0886	0,0893
24 ans	0,1240	0,1212	0,1195	0,1056	0,1027	0,1014
25 ans	0,1416	0,1412	0,1378	0,1242	0,1108	0,1083
26 ans	0,1444	0,1461	0,1468	0,1307	0,1238	0,1212
27 ans	0,1380	0,1402	0,1443	0,1350	0,1217	0,1244
28 ans	0,1244	0,1297	0,1304	0,1231	0,1233	0,1204
29 ans	0,1092	0,1133	0,1162	0,1180	0,1158	0,1244
30 ans	0,0918	0,0946	0,1002	0,1014	0,1048	0,1082
31 ans	0,0742	0,0765	0,0811	0,0933	0,0938	0,0968
32 ans	0,0596	0,0638	0,0660	0,0780	0,0910	0,0872
33 ans	0,0460	0,0497	0,0536	0,0638	0,0693	0,0785
34 ans	0,0372	0,0404	0,0417	0,0577	0,0653	0,0661
35 ans	0,0278	0,0307	0,0328	0,0461	0,0525	0,0531
36 ans	0,0209	0,0230	0,0254	0,0361	0,0429	0,0492
37 ans	0,0165	0,0182	0,0192	0,0291	0,0341	0,0407
38 ans	0,0120	0,0127	0,0142	0,0230	0,0248	0,0289
39 ans	0,0081	0,0087	0,0097	0,0156	0,0177	0,0204
40 ans	0,0052	0,0046	0,0062	0,0109	0,0109	0,0145
41 ans	0,0038	0,0036	0,0039	0,0091	0,0066	0,0088
42 ans	0,0025	0,0029	0,0025	0,0056	0,0058	0,0051
43 ans	0,0016	0,0015	0,0013	0,0037	0,0034	0,0034
44 ans	0,0009	0,0009	0,0010	0,0026	0,0025	0,0019
45 ans	0,0005	0,0005	0,0006	0,0010	0,0013	0,0026
46 ans	0,0003	0,0003	0,0004	0,0006	0,0004	0,0007
47 ans	0,0002	0,0002	0,0003	0,0005	0,0002	0,0012
48 ans	0,0001	0,0002	0,0001	0,0004	0,0011	0,0008
49 ans	0,0006	0,0001	0,0001	0,0013	0,0005	0,0009
Total	1,5403	1,5641	1,5803	1,7118	1,7008	1,7368

(1) Y compris les enfants nés vivants mais présentés sans vie, non compris les morts-nés.

PAR AGE ET PAR REGION (1)

ANNEES 1987 - 1989

AGE DES FEMMES	TAUX DE FECONDITE EFFECTIFS					
	Région flamande			Région wallonne		
	1987	1988	1989	1987	1988	1989
15 ans	0,0009	0,0004	0,0003	0,0021	0,0017	0,0020
16 ans	0,0018	0,0025	0,0018	0,0061	0,0052	0,0046
17 ans	0,0054	0,0055	0,0048	0,0128	0,0123	0,0102
18 ans	0,0100	0,0110	0,0098	0,0228	0,0245	0,0217
19 ans	0,0184	0,0193	0,0165	0,0415	0,0376	0,0374
20 ans	0,0331	0,0313	0,0308	0,0542	0,0545	0,0515
21 ans	0,0517	0,0491	0,0467	0,0758	0,0758	0,0722
22 ans	0,0786	0,0718	0,0679	0,0978	0,0956	0,0946
23 ans	0,1001	0,0993	0,0916	0,1139	0,1140	0,1153
24 ans	0,1248	0,1202	0,1174	0,1281	0,1289	0,1297
25 ans	0,1449	0,1451	0,1419	0,1407	0,1447	0,1401
26 ans	0,1498	0,1493	0,1517	0,1385	0,1469	0,1464
27 ans	0,1418	0,1449	0,1506	0,1320	0,1378	0,1391
28 ans	0,1275	0,1322	0,1329	0,1192	0,1270	0,1291
29 ans	0,1094	0,1128	0,1155	0,1059	0,1128	0,1148
30 ans	0,0905	0,0942	0,0985	0,0911	0,0988	0,1008
31 ans	0,0691	0,0714	0,0772	0,0771	0,0803	0,0831
32 ans	0,0542	0,0573	0,0593	0,0633	0,0668	0,0714
33 ans	0,0413	0,0441	0,0472	0,0486	0,0558	0,0575
34 ans	0,0319	0,0361	0,0342	0,0401	0,0447	0,0479
35 ans	0,0236	0,0336	0,0264	0,0296	0,0351	0,0380
36 ans	0,0174	0,0175	0,0205	0,0223	0,0266	0,0269
37 ans	0,0127	0,0145	0,0141	0,0192	0,0199	0,0215
38 ans	0,0099	0,0096	0,0109	0,0126	0,0148	0,0155
39 ans	0,0058	0,0064	0,0072	0,0097	0,0100	0,0107
40 ans	0,0040	0,0048	0,0041	0,0058	0,0065	0,0076
41 ans	0,0027	0,0027	0,0027	0,0041	0,0042	0,0045
42 ans	0,0018	0,0021	0,0018	0,0029	0,0034	0,0029
43 ans	0,0011	0,0009	0,0011	0,0020	0,0019	0,0011
44 ans	0,0008	0,0007	0,0007	0,0006	0,0007	0,0013
45 ans	0,0005	0,0004	0,0003	0,0005	0,0004	0,0004
46 ans	0,0002	0,0003	0,0003	0,0003	0,0003	0,0006
47 ans	0,0001	0,0002	0,0002	0,0003	0,0001	0,0003
48 ans	0,0001	0,0002	0,0000	0,0000	0,0001	0,0001
49 ans	0,0006	0,0001	0,0001	0,0006	0,0000	0,0000
Total	1,4662	1,4557	1,4871	1,6218	1,6897	1,7007

**Tableau 13.- AGE MOYEN DES PARENTS DES NOUVEAU-NES LEGITIMES,
PAR PROVINCE ET REGION**

ANNEE 1989

PROVINCES ET REGIONS	Age moyen de la mère				Age moyen du père toutes naissances
	1ère naissance	2ième naissance	3ième naissance	toutes naissances	
Anvers	26 a 3 m	28 a 0 m	29 a 8 m	27 a 9 m	30 a 2 m
Brabant	27 a 1 m	28 a 9 m	30 a 8 m	28 a 7 m	31 a 5 m
Hainaut	25 a 9 m	27 a 11 m	29 a 11 m	27 a 6 m	29 a 11 m
Liège	26 a 4 m	28 a 3 m	30 a 3 m	27 a 11 m	30 a 7 m
Limbourg	26 a 1 m	28 a 0 m	29 a 11 m	27 a 6 m	29 a 9 m
Luxembourg	25 a 11 m	27 a 8 m	30 a 1 m	27 a 8 m	30 a 2 m
Namur	25 a 11 m	28 a 5 m	30 a 0 m	27 a 9 m	30 a 4 m
Flandre orientale	26 a 0 m	28 a 2 m	30 a 1 m	27 a 7 m	29 a 8 m
Flandre occidentale	25 a 10 m	27 a 10 m	30 a 0 m	27 a 4 m	29 a 5 m
Le Royaume	26 a 3 m	28 a 2 m	30 a 1 m	27 a 10 m	30 a 3 m
Région bruxelloise	27 a 1 m	28 a 7 m	30 a 5 m	28 a 8 m	32 a 4 m
Région flamande	26 a 3 m	28 a 1 m	30 a 1 m	27 a 8 m	29 a 11 m
Région wallonne	26 a 1 m	28 a 3 m	30 a 2 m	27 a 10 m	30 a 4 m

**Tableau 14.- TAUX DE FECONDITE GENERALE,
PAR PROVINCE ET REGION**

ANNEE 1989

PROVINCES ET REGIONS	Naissances vivantes	Femmes 15 - < 45 ans	Taux de fécondité en o/oo
Anvers	18 941	347,1 (x 1 000)	54,57
Brabant	27 897	492,8 (x 1 000)	56,61
Hainaut	15 826	279,3 (x 1 000)	56,66
Liège	12 403	214,7 (x 1 000)	57,77
Limbourg	9 123	173,4 (x 1 000)	52,61
Luxembourg	3 167	48,6 (x 1 000)	65,16
Namur	5 554	91,1 (x 1 000)	60,97
Flandre orientale	14 829	287,6 (x 1 000)	51,56
Flandre occidentale	13 164	232,3 (x 1 000)	56,67
Le Royaume	120 904	2 166,9 (x 1 000)	55,80
1988	119 779	2 154,4 (x 1 000)	55,60
1987	117 334	2 136,5 (x 1 000)	54,92
1986	117 114	2 117,3 (x 1 000)	55,31
Région bruxelloise	13 306	210,6 (x 1 000)	63,18
Région flamande	66 690	1 256,5 (x 1 000)	53,08
Région wallonne	40 908	704,3 (x 1 000)	58,10

Tableau 15.- TAUX DE REPRODUCTION (1)

ANNEES 1984 - 1989

ANNEES		Taux brut de Kuczynski pour 1 000 femmes de 15 - < 50 ans	Taux net de Kuczynski pour 1 000 femmes de 15 - < 50 ans	Taux de Lotka pour 10 000 femmes de 15 - < 50 ans
Le Royaume	1984	747	730	- 118
	1985	733	717	- 124
	1986	746	729	- 117
	1987	748	731	- 116
	1988	761	749	- 104
	1989	771	759	- 100
Région bruxelloise	1984	812	796	- 84
	1985	796	774	- 94
	1986	852	830	- 69
	1987	829	807	- 78
	1988	833	818	- 72
	1989	855	840	- 62
Région flamande	1984	728	711	- 127
	1985	704	690	- 138
	1986	709	694	- 135
	1987	710	696	- 134
	1988	721	711	- 124
	1989	725	715	- 122
Région wallonne	1984	763	743	- 112
	1985	766	749	- 108
	1986	782	765	- 100
	1987	791	773	- 96
	1988	819	807	- 78
	1989	827	815	- 75

**Tableau 16.- NAISSANCES LEGITIMES D'APRES LEUR RANG DE SURVENANCE
DANS LE MARIAGE ACTUEL DES PARENTS (2)**

ANNEE 1989

Rang des naissances compte tenu des enfants précédents nés vivants qu'ils soient encore en vie ou non	Rang des naissances compte tenu des enfants précédents encore en vie au moment de la naissance									Total	Région bruxel- loise	Région flamande	Région wallonne
	1ère nais- sance	2ième nais- sance	3ième nais- sance	4ième nais- sance	5ième nais- sance	6ième nais- sance	7ième nais- sance	8ième nais- sance	9ième nais- sance et plus				
1ère naissance	50 749	-	-	-	-	-	-	-	-	50 749	4 998	29 832	15 919
2ème naissance	266	34 837	-	-	-	-	-	-	-	35 103	2 867	21 010	11 226
3ème naissance	32	327	13 382	-	-	-	-	-	-	13 741	1 318	7 570	4 853
4ème naissance	3	23	228	4 209	-	-	-	-	-	4 463	619	2 264	1 580
5ème naissance	5	3	25	87	1 355	-	-	-	-	1 475	346	651	478
6ème naissance	1	-	2	5	41	695	-	-	-	744	196	356	192
7ème naissance	1	-	2	1	11	28	386	-	-	429	157	184	88
8ème naissance	1	-	-	1	-	4	18	208	-	232	94	100	38
9ème naissance et +	-	-	-	-	3	-	3	14	267	287	94	155	38
Total des naissances	51 058	35 190	13 639	4 303	1 410	727	407	222	267	107 223	10 689	62 122	34 412
Région bruxelloise	5 021	2 866	1 317	614	342	194	156	89	90	10 689			
Région flamande	30 046	21 067	7 494	2 151	616	340	170	96	142	62 122			
Région wallonne	15 991	11 257	4 828	1 538	452	193	81	37	35	34 412			

(1) Une erreur avait été commise dans le calcul des taux nets de Kuczynski et des taux de Lotka de l'année 1988. Les chiffres erronés publiés dans la brochure 1993 no 1 ont été rectifiés.

(2) Y compris les enfants nés vivants mais présentés sans vie, non compris les mort-nés.

Tableau 17.- DONNEES SUR LA FECONDITE PAR PROVINCE ET POUR LA CAMPINE ET

DONNEES SUR LA FECONDITE	Anvers	Brabant	Hainaut
Nombre de naissances	18 941	27 897	15 826
Nombre moyen d'enfants par femme	1,5108	1,5925	1,6737
Taux brut de reproduction de Kuczynski (o/oo)	739	781	807
Taux net de reproduction de Kuczynski (o/oo)	728	768	795
Taux annuel d'accroissement naturel (Lotka) taux pour 10.000 femmes de 15 à 49 ans	- 116	- 94	- 86
Intervalle entre générations successives	27,23	27,97	26,62
Age moyen à la maternité	27,78	28,57	27,29
Age médian à la maternité	27,44	28,25	26,85
Age modal du nombre de naissances	27,20	27,36	26,20
Age modal de la fécondité	27,22	27,26	26,32

Tableau 18.- DONNEES SUR LA FECONDITE DES BELGES ET

DONNEES SUR LA FECONDITE	Région bruxelloise		
	Belges	Etrangers	Total
Nombre de naissances	7 632	5 674	13 306
Nombre moyen d'enfants par femme	1,4628	2,3121	1,7368
Taux brut de reproduction de Kuczynski (o/oo)	718	1 142	855
Taux net de reproduction de Kuczynski (o/oo)	705	1 121	840
Taux annuel d'accroissement naturel (Lotka) taux pour 10.000 femmes de 15 à 49 ans	- 124	40	- 62
Intervalle entre générations successives	28,05	28,40	28,07
Age moyen à la maternité	28,68	28,52	28,61
Age médian à la maternité	28,41	28,09	28,29
Age modal du nombre de naissances	26,80	27,56	27,40
Age modal de la fécondité	29,23	27,55	29,20

(1) Arrondissements de Turnhout, Hasselt et Maaseik.

(2) Arrondissements de Bastogne, Marche-en-Famenne et Neufchâteau.

(3) Quelques chiffres des tableaux 17 et 18 relatif à l'année 1988 et publiés dans la brochure 1993 no 1 ont été rectifiés. Les tableaux corrigés sont publiés à la fin de cette brochure.

L'ARDENNE. POPULATION TOTALE (BELGES ET ETRANGERS)

ANNEE 1989

Liège	Limbourg	Luxembourg	Namur	Flandre orientale	Flandre occidentale	Campine (1)	Ardenne (2)
12 403	9 123	3 167	5 554	14 829	13 164	11 540	1 942
1,6634	1,4403	1,8331	1,7701	1,4525	1,5934	1,4385	1,9041
813	700	901	878	708	769	710	934
801	691	889	865	699	757	701	921
- 81	- 136	- 43	- 53	- 131	- 103	- 132	- 30
27,18	27,07	27,23	27,09	27,19	27,00	26,80	27,41
27,76	27,57	27,64	27,63	27,62	27,39	27,34	27,61
27,39	27,23	27,18	27,21	27,25	27,00	27,04	27,21
25,92	26,44	25,52	26,40	26,68	26,60	26,45	25,91
26,45	26,44	25,78	26,40	27,03	26,81	26,42	28,59

ETRANGERS PAR REGION

ANNEE 1989

Région flamande			Région wallonne			Le Royaume		
Belges	Etrangers	Total	Belges	Etrangers	Total	Belges	Etrangers	Total
61 252	5 438	66 690	34 674	6 234	40 908	103 558	17 346	120 904
1,4283	2,8404	1,4871	1,6457	2,1152	1,7007	1,4983	2,3671	1,5803
695	1 408	725	801	1 025	827	730	1 162	771
686	1 387	715	789	1 009	815	719	1 143	759
- 138	117	- 122	- 88	3	- 75	- 120	48	- 100
27,23	28,03	27,26	26,94	27,73	27,04	27,20	28,03	27,27
27,74	27,79	27,74	27,61	27,89	27,65	27,76	28,06	27,81
27,39	27,40	27,39	27,24	27,44	27,27	27,41	27,63	27,43
26,79	27,21	26,81	26,50	25,63	26,38	26,70	25,69	26,72
26,84	27,37	26,90	26,52	25,81	26,46	26,73	27,34	26,78

Tableau 19.- NAISSANCES LEGITIMES D'APRES LE NOMBRE DES ENFANTS PRECEDENTS ENCORE VIVANTS, NES DU MARIAGE ACTUEL DES PARENTS, PAR PROVINCE ET REGION (1)

ANNEE 1989

PROVINCES ET REGIONS	1ère nais- sance	2ième nais- sance	3ième nais- sance	4ième nais- sance	5ième nais- sance	6ième nais- sance	7ième nais- sance	8ième nais- sance	9ième nais- sance et plus	Total des nais- sances
A.- Chiffres absolus										
Anvers	8 133	5 837	2 156	649	194	167	93	62	97	17 388
Brabant	11 454	7 171	2 984	1 082	469	244	171	100	101	23 776
Hainaut	6 122	4 277	1 849	564	171	71	31	15	14	13 114
Liège	4 917	3 208	1 453	474	144	67	28	14	9	10 314
Limbourg	4 150	3 071	1 105	308	86	37	17	8	8	8 790
Luxembourg	1 255	971	456	146	33	15	3	2	2	2 883
Namur	2 162	1 739	566	210	56	24	11	2	7	4 777
Flandre orientale	6 872	4 607	1 515	461	163	70	33	15	21	13 757
Flandre occidentale	5 993	4 309	1 555	409	94	32	20	4	8	12 424
Le Royaume	51 058	35 190	13 639	4 303	1 410	727	407	222	267	107 223
Région bruxelloise	5 021	2 866	1 317	614	342	194	156	89	90	10 689
Région flamande	30 046	21 067	7 494	2 151	616	340	170	96	142	62 122
Région wallonne	15 991	11 257	4 828	1 538	452	193	81	37	35	34 412
B.- Pourcentages										
Anvers	46,77	33,57	12,40	3,73	1,12	0,96	0,53	0,36	0,56	100,00
Brabant	48,17	30,16	12,55	4,55	1,97	1,03	0,72	0,42	0,42	100,00
Hainaut	46,68	32,61	14,10	4,30	1,30	0,54	0,24	0,11	0,11	100,00
Liège	47,67	31,10	14,09	4,60	1,40	0,65	0,27	0,14	0,09	100,00
Limbourg	47,21	34,94	12,57	3,50	0,98	0,42	0,19	0,09	0,09	100,00
Luxembourg	43,53	33,68	15,82	5,06	1,14	0,52	0,10	0,07	0,07	100,00
Namur	45,26	36,40	11,85	4,40	1,17	0,50	0,23	0,04	0,15	100,00
Flandre orientale	49,95	33,49	11,01	3,35	1,18	0,51	0,24	0,11	0,15	100,00
Flandre occidentale	48,24	34,68	12,52	3,29	0,76	0,26	0,16	0,03	0,06	100,00
Le Royaume	47,62	32,82	12,72	4,01	1,32	0,68	0,38	0,21	0,25	100,00
Région bruxelloise	46,97	26,81	12,32	5,74	3,20	1,81	1,46	0,83	0,84	100,00
Région flamande	48,37	33,91	12,06	3,46	0,99	0,55	0,27	0,15	0,23	100,00
Région wallonne	46,47	32,71	14,03	4,47	1,31	0,56	0,24	0,11	0,10	100,00

(1) Y compris les enfants nés vivants mais présentés sans vie, non compris les mort-nés

**Tableau 20.- NAISSANCES LEGITIMES D'APRES LE NOMBRE DES ENFANTS PRECEDENTS NES VIVANTS
DU MARIAGE ACTUEL DES PARENTS, QUE CES ENFANTS SOIENT ENCORE EN VIE OU NON,
PAR PROVINCE ET REGION (1)**

ANNEE 1989

PROVINCES ET REGIONS	1ère nais- sance	2ième nais- sance	3ième nais- sance	4ième nais- sance	5ième nais- sance	6ième nais- sance	7ième nais- sance	8ième nais- sance	9ième nais- sance et plus	Total des nais- sances
A.- Chiffres absolus										
Anvers	8 081	5 812	2 169	686	206	166	101	63	104	17 388
Brabant	11 387	7 154	3 014	1 104	483	245	179	105	105	23 776
Hainaut	6 102	4 261	1 855	580	182	69	34	16	15	13 114
Liège	4 894	3 199	1 457	492	151	69	29	14	9	10 314
Limbourg	4 128	3 058	1 104	332	92	39	18	9	10	8 790
Luxembourg	1 244	968	460	152	36	16	2	1	4	2 883
Namur	2 152	1 740	570	209	60	23	13	3	7	4 777
Flandre orientale	6 822	4 614	1 529	477	162	81	33	17	22	13 757
Flandre occidentale	5 939	4 297	1 583	431	103	36	20	4	11	12 424
Le Royaume	50 749	35 103	13 741	4 463	1 475	744	429	232	287	107 223
Région bruxelloise	4 998	2 867	1 318	619	346	196	157	94	94	10 689
Région flamande	29 832	21 010	7 570	2 264	651	356	184	100	155	62 122
Région wallonne	15 919	11 226	4 853	1 580	478	192	88	38	38	34 412
B.- Pourcentages										
Anvers	46,47	33,43	12,47	3,95	1,18	0,95	0,58	0,36	0,60	100,00
Brabant	47,89	30,09	12,68	4,64	2,03	1,03	0,75	0,44	0,44	100,00
Hainaut	46,53	32,49	14,15	4,42	1,39	0,53	0,26	0,12	0,11	100,00
Liège	47,45	31,02	14,13	4,77	1,46	0,67	0,28	0,14	0,09	100,00
Limbourg	46,96	34,79	12,56	3,78	1,05	0,44	0,20	0,10	0,11	100,00
Luxembourg	43,15	33,58	15,96	5,27	1,25	0,55	0,07	0,03	0,14	100,00
Namur	45,05	36,42	11,93	4,38	1,26	0,48	0,27	0,06	0,15	100,00
Flandre orientale	49,59	33,54	11,11	3,47	1,18	0,59	0,24	0,12	0,16	100,00
Flandre occidentale	47,80	34,59	12,74	3,47	0,83	0,29	0,16	0,03	0,09	100,00
Le Royaume	47,33	32,74	12,82	4,16	1,38	0,69	0,40	0,22	0,27	100,00
Région bruxelloise	46,76	26,82	12,33	5,79	3,24	1,83	1,47	0,88	0,88	100,00
Région flamande	48,02	33,82	12,19	3,64	1,05	0,57	0,30	0,16	0,25	100,00
Région wallonne	46,26	32,62	14,10	4,59	1,39	0,56	0,26	0,11	0,11	100,00

(1) Y compris les enfants nés vivants mais présentés sans vie, non compris les mort-nés

**Tableau 21.- NAISSANCES LEGITIMES D'APRES LA DUREE DU MARIAGE ACTUEL DES PARENTS,
PAR PROVINCE ET REGION (1)**

ANNEE 1989

DUREE DU MARIAGE EN ANNEES REVOLUES	Anvers	Bra-bant	Hai-naut	Liège	Lim-bourg	Lux-embourg	Namur	Flan-dre orientale	Flan-dre occidentale	Royaume	Région bruxel-loise	Région fla-mande	Région wal-lonne
A.- Chiffres absolus													
Moins de 1 an	1 708	2 800	1 851	1 341	604	322	678	1 201	966	11 471	1 425	5 452	4 594
1 an	2 159	2 976	1 681	1 341	1 020	406	629	1 690	1 463	13 365	1 519	7 407	4 439
2 ans	2 180	2 755	1 476	1 207	1 078	328	512	1 755	1 622	12 913	1 160	7 845	3 908
3 ans	2 230	2 686	1 251	1 093	1 043	328	496	1 885	1 700	12 712	1 109	8 074	3 529
4 ans	1 964	2 380	1 164	919	943	293	448	1 569	1 481	11 161	915	7 102	3 144
5 ans	1 659	1 912	1 014	874	907	244	374	1 311	1 298	9 593	691	6 123	2 779
6 ans	1 292	1 639	869	713	741	194	326	1 067	1 039	7 880	608	4 936	2 336
7 ans	1 018	1 378	792	567	654	184	254	775	807	6 429	527	3 906	1 996
8 ans	803	1 115	620	497	484	141	223	623	519	5 025	461	2 917	1 647
9 ans	605	905	562	402	350	105	194	473	446	4 042	407	2 230	1 405
10 - 11 ans	707	1 209	712	563	414	145	259	627	509	5 145	584	2 682	1 879
12 - 13 ans	415	799	486	358	293	86	155	373	272	3 237	449	1 591	1 197
14 - 15 ans	291	475	292	208	136	51	124	206	155	1 938	280	913	745
16 - 17 ans	142	331	169	121	52	21	55	108	86	1 085	218	463	404
18 - 19 ans	80	159	97	63	42	17	29	61	37	585	119	239	227
20 - 24 ans	96	177	65	36	20	17	17	25	17	470	144	173	153
25 ans et plus	15	28	6	2	3	0	2	5	2	63	25	27	11
durée inconnu	24	52	7	9	6	1	2	3	5	109	48	42	19
Total des naissances	17 388	23 776	13 114	10 314	8 790	2 883	4 777	13 757	12 424	107 223	10 689	62 122	34 412
B.- Pourcentages													
Moins de 1 an	9,82	11,78	14,11	13,00	6,87	11,17	14,19	8,73	7,78	10,70	13,33	8,78	13,35
1 an	12,42	12,52	12,82	13,00	11,60	14,08	13,17	12,28	11,78	12,46	14,21	11,92	12,90
2 ans	12,54	11,59	11,26	11,70	12,26	11,38	10,72	12,76	13,06	12,04	10,85	12,63	11,36
3 ans	12,82	11,30	9,54	10,60	11,87	11,38	10,38	13,70	13,68	11,86	10,38	13,00	10,26
4 ans	11,30	10,01	8,88	8,91	10,73	10,16	9,38	11,41	11,92	10,41	8,56	11,43	9,14
5 ans	9,54	8,04	7,73	8,47	10,32	8,46	7,83	9,53	10,45	8,95	6,46	9,86	8,08
6 ans	7,43	6,89	6,63	6,91	8,43	6,73	6,82	7,76	8,36	7,35	5,69	7,95	6,79
7 ans	5,85	5,80	6,04	5,50	7,44	6,38	5,32	5,63	6,50	6,00	4,93	6,29	5,80
8 ans	4,62	4,69	4,73	4,82	5,51	4,89	4,67	4,53	4,18	4,69	4,31	4,70	4,79
9 ans	3,48	3,81	4,29	3,90	3,98	3,64	4,06	3,44	3,59	3,77	3,81	3,59	4,08
10 - 11 ans	4,07	5,08	5,43	5,46	4,71	5,03	5,42	4,56	4,10	4,80	5,46	4,32	5,46
12 - 13 ans	2,39	3,36	3,71	3,47	3,33	2,98	3,24	2,71	2,19	3,02	4,20	2,56	3,48
14 - 15 ans	1,67	2,00	2,23	2,02	1,55	1,77	2,60	1,50	1,25	1,81	2,62	1,47	2,16
16 - 17 ans	0,82	1,39	1,29	1,17	0,59	0,73	1,15	0,79	0,69	1,01	2,04	0,75	1,17
18 - 19 ans	0,46	0,67	0,74	0,61	0,48	0,59	0,61	0,44	0,30	0,55	1,11	0,38	0,66
20 - 24 ans	0,55	0,74	0,50	0,35	0,23	0,59	0,36	0,18	0,14	0,44	1,35	0,28	0,44
25 ans et plus	0,09	0,12	0,05	0,02	0,03	0,00	0,04	0,04	0,02	0,06	0,23	0,04	0,03
durée inconnu	0,14	0,22	0,05	0,09	0,07	0,03	0,04	0,02	0,04	0,10	0,45	0,07	0,06
Total des naissances	100,00	100,00	100,00	100,00	100,00	100,00	100,00	100,00	100,00	100,00	100,00	100,00	100,00

(1) Y compris les enfants nés vivants mais présentés sans vie, non compris les mort-nés

**Tableau 22.- NAISSANCES LEGITIMES SELON L'AGE DE LA MERE ET LA DUREE DU MARIAGE
POUR 1 000 FEMMES DU GROUPE D'AGE INDIQUE**

COMPARAISON 1979 - 1989

AGE DE LA MERE	1979							1989						
	Durée du mariage							Durée du mariage						
	< 5 ans	5 - < 10 ans	10 - < 15 ans	15 - < 20 ans	20 - < 25 ans	25 ans et plus	Total	< 5 ans	5 - < 10 ans	10 - < 15 ans	15 - < 20 ans	20 - < 25 ans	25 ans et plus	Total
15 - < 20 ans	19,12	0,07	-	-	-	-	19,19	6,83	0,02	-	-	-	-	6,85
20 - < 25 ans	100,25	10,28	0,09	-	-	-	110,62	61,45	6,04	0,03	-	-	-	67,53
25 - < 30 ans	63,06	57,08	3,52	0,04	-	-	123,67	70,95	49,83	3,51	0,02	-	-	124,31
30 - < 35 ans	11,29	24,88	14,78	1,32	0,05	-	52,31	17,92	25,99	16,13	1,87	0,03	-	61,94
35 - < 40 ans	2,73	2,75	5,84	4,35	0,82	0,02	16,50	4,07	3,20	5,40	4,34	0,62	-	17,63
40 - < 45 ans	0,39	0,24	0,45	1,15	0,80	0,13	3,15	0,58	0,29	0,31	0,70	0,62	0,10	2,60
45 - < 50 ans	0,03	0,03	0,03	0,05	0,08	0,07	0,29	0,02	0,02	0,01	0,02	0,10	0,12	0,29
15 - < 50 ans	31,10	14,44	3,45	0,85	0,21	0,03	50,07	25,33	13,55	3,91	1,02	0,19	0,03	44,03

**Tableau 23.- NAISSANCES LEGITIMES PAR GROUPE D'AGES SELON LE RANG DE LA NAISSANCE
POUR 1 000 FEMMES DU GROUPE D'AGE INDIQUE**

COMPARAISON 1979 - 1989

AGE DE LA MERE	1979										Total	
	Rang des naissances compte tenu des enfants précédents nés vivants qu'ils soient encore en vie ou non											
	1	2	3	4	5	6	7	8	9 et plus	Inconnu		
15 - < 20 ans	16,43	2,56	0,23	0,03	0,01	-	-	-	-	-	-	19,27
20 - < 25 ans	72,57	30,46	6,12	1,25	0,31	0,08	0,01	0,01	0,01	0,01	-	110,81
25 - < 30 ans	48,90	51,25	16,82	4,47	1,55	0,56	0,22	0,04	0,02	-	-	123,83
30 - < 35 ans	12,13	19,03	12,65	4,93	1,96	0,89	0,40	0,25	0,16	-	-	52,39
35 - < 40 ans	2,98	3,71	3,53	2,38	1,35	0,95	0,65	0,46	0,52	-	-	16,40
40 - < 45 ans	0,41	0,44	0,54	0,47	0,35	0,25	0,23	0,20	0,28	-	-	3,17
45 - < 50 ans	0,03	0,02	0,04	0,01	0,07	0,03	0,02	0,02	0,05	-	-	0,29

AGE DE LA MERE	1989										Total	
	Rang des naissances compte tenu des enfants précédents nés vivants qu'ils soient encore en vie ou non											
	1	2	3	4	5	6	7	8	9 et plus	Inconnu		
15 - < 20 ans	5,92	0,89	0,09	-	-	-	-	-	-	-	-	6,89
20 - < 25 ans	47,43	16,15	3,21	0,65	0,13	0,02	0,01	-	-	-	-	67,59
25 - < 30 ans	58,20	47,18	14,03	3,41	0,97	0,42	0,15	0,03	0,02	-	-	124,41
30 - < 35 ans	16,81	22,43	14,30	5,20	1,64	0,78	0,47	0,18	0,17	-	-	61,98
35 - < 40 ans	4,33	4,34	4,06	2,23	1,03	0,65	0,38	0,30	0,35	-	-	17,67
40 - < 45 ans	0,65	0,47	0,41	0,36	0,17	0,13	0,11	0,11	0,20	-	-	2,61
45 - < 50 ans	0,03	0,02	0,01	0,01	0,02	0,02	0,05	0,03	0,09	-	-	0,29

Tableau 24.- NAISSANCES LEGITIMES D'APRES L'AGE ET L'ANNEE DE

A.- LE ROYAUME

ANNEE DE NAISSANCE DE LA MERE	AGE DE LA MERE EN ANNEES REVOLUES	Durée du mariage											
		< 1 an	1 an	2 ans	3 ans	4 ans	5 ans	6 ans	7 ans	8 ans	9 ans	10 ans	11 ans
	< 15	1	2	-	-	-	-	-	-	-	-	-	-
	Total	1	2	-	-	-	-	-	-	-	-	-	-
1974	15	7	1	-	-	-	-	-	-	-	-	-	-
1973	15	10	3	-	-	-	-	-	-	-	-	-	-
1973	16	29	14	1	1	-	-	-	-	-	-	-	-
1972	16	29	11	1	-	-	-	-	1	-	-	-	-
1972	17	91	48	12	2	-	-	-	-	-	-	-	-
1971	17	99	49	10	2	-	-	-	-	-	-	-	-
1971	18	156	78	40	11	1	-	-	-	-	-	-	-
1970	18	208	79	44	15	5	-	1	-	-	-	-	-
1970	19	262	175	71	26	5	1	-	-	-	-	-	-
1969	19	329	233	89	37	13	3	-	-	-	1	-	-
	Total	1 220	691	268	94	24	4	2	-	-	1	-	-
1969	20	340	328	163	86	30	6	1	1	-	-	-	-
1968	20	407	353	200	84	46	17	3	-	1	-	-	-
1968	21	406	541	297	143	87	23	4	1	-	-	-	-
1967	21	467	542	369	233	71	33	11	3	2	1	-	-
1967	22	461	679	542	327	140	66	21	6	1	-	-	-
1966	22	523	719	569	417	191	97	33	11	4	1	-	-
1966	23	469	747	719	570	341	151	64	26	11	3	1	-
1965	23	513	806	805	658	351	222	90	41	15	1	2	1
1965	24	481	817	801	834	535	304	149	62	32	10	3	-
1964	24	462	727	961	904	674	404	193	86	37	7	2	2
	Total	4 529	6 259	5 426	4 256	2 466	1 323	569	237	103	23	8	3
1964	25	483	729	934	933	769	593	309	158	46	23	5	3
1963	25	462	698	809	975	834	607	385	192	88	28	23	2
1963	26	475	638	761	934	891	727	491	289	121	61	18	15
1962	26	383	589	713	801	879	775	554	308	147	58	32	10
1962	27	373	500	626	716	834	758	637	449	244	121	53	23
1961	27	336	437	509	661	750	768	662	462	280	162	45	28
1961	28	339	456	437	530	644	680	641	513	353	234	89	54
1960	28	292	331	335	415	522	609	576	528	373	238	120	56
1960	29	305	279	325	396	442	503	524	511	431	292	176	94
1959	29	252	230	260	364	381	415	477	523	427	291	169	99
	Total	3 700	4 887	5 709	6 725	6 946	6 435	5 256	3 933	2 510	1 508	730	384
1959	30	238	205	218	273	333	367	391	458	403	364	206	167
1958	30	205	198	195	236	239	274	347	361	382	328	239	137
1958	31	188	177	166	183	182	247	252	282	314	334	258	180
1957	31	179	134	130	148	181	177	200	214	240	303	240	172
1957	32	159	118	114	123	150	145	202	173	235	239	221	207
1956	32	153	76	94	110	119	107	128	142	170	198	193	169
1956	33	118	107	88	96	110	105	85	140	150	171	171	179
1955	33	109	61	74	74	69	73	91	107	108	133	122	137
1955	34	78	74	78	58	51	63	74	70	107	93	102	133
1954	34	105	55	57	50	44	46	52	56	63	70	80	100
	Total	1 532	1 205	1 214	1 351	1 478	1 604	1 822	2 003	2 172	2 233	1 832	1 581

(1) Y compris les enfants nés vivants mais présentés sans vie, non compris les mort-nés

NAISSANCE DE LA MERE ET LA DUREE DU MARIAGE ACTUEL (1)

ANNEE 1989

A.- LE ROYAUME

Durée du mariage													Total
12 ans	13 ans	14 ans	15 ans	16 ans	17 ans	18 ans	19 ans	20-21 ans	22-24 ans	25-29 ans	30 ans et plus	Durée inconnue	
-	-	-	-	-	-	-	-	-	-	-	-	-	3
-	-	-	-	-	-	-	-	-	-	-	-	-	3
-	-	-	-	-	-	-	-	-	-	-	-	-	8
-	-	-	-	-	-	-	-	-	-	-	-	-	13
-	-	-	-	-	-	-	-	-	-	-	-	1	46
-	-	-	-	-	-	-	-	-	-	-	-	-	42
-	-	-	-	-	-	-	-	-	-	-	-	2	155
-	-	-	-	-	-	-	-	-	-	-	-	1	161
-	-	-	-	-	-	-	-	-	-	-	-	1	287
-	-	-	-	-	-	-	-	-	-	-	-	3	355
-	-	-	-	-	-	-	-	-	-	-	-	2	542
-	-	-	-	-	-	-	-	-	-	-	-	4	709
-	-	-	-	-	-	-	-	-	-	-	-	14	2 318
-	-	-	-	-	-	-	-	-	-	-	-	1	956
-	-	-	-	-	-	-	-	-	-	-	-	3	1 114
-	-	-	-	-	-	-	-	-	-	-	-	1	1 503
-	-	-	-	-	-	-	-	-	-	-	-	2	1 734
-	-	-	-	-	-	-	-	-	-	-	-	2	2 245
-	-	-	-	-	-	-	-	-	-	-	-	2	2 567
-	-	-	-	-	-	-	-	-	-	-	-	3	3 105
-	-	-	-	-	-	-	-	-	-	-	-	3	3 508
1	-	-	-	-	-	-	-	-	-	-	-	2	4 031
1	-	-	-	-	-	-	-	-	-	-	-	5	4 465
2	-	-	-	-	-	-	-	-	-	-	-	24	25 228
-	1	-	-	-	-	-	-	-	-	-	-	9	4 995
2	2	-	-	-	-	-	-	-	-	-	-	4	5 111
4	-	1	-	-	-	-	-	-	-	-	-	6	5 432
1	1	1	-	-	-	-	-	-	-	-	-	4	5 256
14	6	-	-	-	-	-	-	-	-	-	-	2	5 356
11	1	-	-	-	-	-	-	-	-	-	-	7	5 119
20	9	-	-	-	1	-	-	-	-	-	-	2	5 002
25	8	3	1	-	-	-	-	1	-	-	-	-	4 433
41	27	7	2	1	-	-	-	-	-	-	-	1	4 357
41	31	11	3	-	-	-	-	-	-	-	-	4	3 978
159	86	23	6	1	1	-	-	1	-	-	-	39	49 039
101	43	13	8	1	2	1	-	-	-	-	-	2	3 794
93	48	26	8	3	1	-	-	-	-	-	-	2	3 322
121	62	37	18	4	5	2	2	-	-	-	-	1	3 015
127	82	33	16	11	2	1	1	-	-	-	-	3	2 594
149	105	65	35	14	6	2	-	2	-	-	-	1	2 465
137	81	65	35	21	5	3	2	1	-	-	-	1	2 010
147	126	79	54	30	10	5	1	2	-	-	-	2	1 976
131	108	62	61	30	13	6	3	-	-	-	-	1	1 573
128	110	92	67	47	17	14	1	2	1	-	-	2	1 462
121	104	95	64	42	14	14	6	3	2	-	-	-	1 243
1 255	869	567	366	203	75	48	16	10	3	-	-	15	23 454

Tableau 24.- NAISSANCES LEGITIMES D'APRES L'AGE ET L'ANNEE DE

A.- LE ROYAUME

ANNEE DE NAISSANCE DE LA MERE	AGE DE LA MERE EN ANNEES REVOLUES	Durée du mariage											
		< 1 an	1 an	2 ans	3 ans	4 ans	5 ans	6 ans	7 ans	8 ans	9 ans	10 ans	11 ans
1954	35	80	50	56	55	32	49	32	60	43	70	70	73
1953	35	60	41	38	37	43	36	37	40	42	46	52	49
1953	36	71	38	34	36	29	30	29	40	35	40	42	48
1952	36	46	32	24	23	26	11	32	21	23	24	29	38
1952	37	32	28	23	23	25	28	25	15	23	22	21	42
1951	37	34	26	20	17	25	16	12	18	15	15	18	16
1951	38	29	20	21	23	20	6	16	12	13	14	17	17
1950	38	24	21	16	16	8	11	17	13	13	7	10	17
1950	39	30	16	9	13	6	6	5	6	9	10	5	3
1949	39	18	14	12	7	5	11	9	7	4	9	6	2
	Total	424	286	253	250	219	204	214	232	220	257	270	305
1949	40	7	6	8	5	14	6	2	4	2	5	6	5
1948	40	15	2	13	14	3	5	4	7	7	6	5	5
1948	41	9	6	4	3	4	4	2	3	1	1	2	2
1947	41	10	7	5	2	2	-	2	1	6	3	1	2
1947	42	3	4	4	3	2	1	2	2	-	1	-	1
1946	42	8	4	1	3	-	1	1	1	1	-	-	-
1946	43	4	1	3	1	3	1	1	2	-	2	1	1
1945	43	3	-	2	1	-	-	-	1	1	-	1	-
1945	44	3	-	-	-	-	2	1	1	-	-	-	-
1944	44	-	1	-	1	-	-	1	1	-	-	-	-
	Total	62	31	40	33	28	20	16	23	18	18	16	16
1944	45	1	1	-	-	-	-	-	-	-	1	-	-
1943	45	-	-	-	-	-	1	-	-	-	-	-	-
1943	46	-	-	-	-	-	-	-	-	-	-	-	-
1942	46	1	-	1	-	-	-	1	-	-	-	-	-
1942	47	-	-	1	-	-	-	-	1	1	1	-	-
1941	47	1	-	-	-	-	-	-	-	-	-	-	-
1941	48	-	-	-	-	-	-	-	-	-	-	-	-
1940	48	-	-	-	-	-	-	-	-	-	-	-	-
1940	49	-	-	-	-	-	-	-	-	-	-	-	-
1939	49	-	-	-	-	-	-	-	-	-	-	-	-
	Total	3	1	2	-	-	1	1	1	1	2	-	-
1939	50	-	1	-	-	-	-	-	-	-	-	-	-
1938	50	-	-	-	-	-	-	-	-	-	-	-	-
	51 et +	-	-	-	-	-	1	-	-	-	-	-	-
	Total	-	1	-	-	-	1	-	-	-	-	-	-
Age inconnu		-	2	1	3	-	1	-	-	1	-	-	-
Total général		11 471	13 365	12 913	12 712	11 161	9 593	7 880	6 429	5 025	4 042	2 856	2 289

(1) Y compris les enfants nés vivants mais présentés sans vie, non compris les mort-nés

NAISSANCE DE LA MERE ET LA DUREE DU MARIAGE ACTUEL (1) (suite)

ANNEE 1989

A.- LE ROYAUME

Durée du mariage													Total
12 ans	13 ans	14 ans	15 ans	16 ans	17 ans	18 ans	19 ans	20-21 ans	22-24 ans	25-29 ans	30 ans et plus	Durée incon- nue	
93	98	90	61	64	28	13	12	8	1	-	-	1	1 139
64	71	91	76	53	27	20	9	6	-	-	-	2	940
64	72	66	59	47	48	26	12	16	2	-	-	3	887
51	51	72	45	45	37	23	15	16	-	-	-	3	687
27	56	61	43	49	44	19	16	19	6	-	-	2	649
35	34	42	34	42	30	31	21	11	4	-	-	-	516
18	25	31	24	28	40	30	23	22	11	-	-	2	462
15	10	31	28	30	26	18	25	23	7	-	-	1	387
10	12	18	19	25	28	25	15	33	5	-	-	-	308
6	7	7	17	15	19	23	22	22	8	-	-	-	250
383	436	509	406	398	327	228	170	176	44	-	-	14	6 225
5	6	4	14	11	8	19	9	17	11	3	-	-	177
2	10	6	5	12	7	14	16	20	12	2	-	1	193
5	2	8	2	6	7	4	13	18	14	1	-	-	121
3	4	3	2	2	3	7	13	14	12	3	-	1	108
1	1	2	5	3	4	4	6	6	20	4	1	-	80
2	1	1	1	-	5	4	2	11	9	2	-	-	58
1	-	1	2	3	3	1	4	7	6	4	-	-	52
-	1	-	-	-	1	1	1	3	6	2	-	-	24
1	-	-	1	1	1	-	2	2	10	3	-	-	28
-	1	-	-	-	2	1	1	2	7	6	1	-	25
20	26	25	32	38	41	55	67	100	107	30	2	2	866
-	-	-	1	-	-	-	1	5	4	5	-	-	19
-	-	1	1	-	-	-	-	1	5	3	-	-	12
-	-	-	-	-	-	-	-	1	1	4	-	-	6
-	1	-	-	-	-	-	-	1	4	1	2	-	12
-	-	-	-	-	-	-	-	1	3	4	-	-	12
-	-	-	-	-	-	-	-	-	1	2	-	-	4
-	-	-	-	-	-	-	-	-	-	1	1	-	2
-	-	-	-	-	-	-	-	-	-	1	2	1	4
-	-	1	-	-	-	-	-	-	-	1	4	-	6
-	-	-	-	1	-	-	-	-	-	-	-	-	1
-	1	2	2	1	-	-	1	9	18	22	9	1	78
-	-	-	-	-	-	-	-	-	1	-	-	-	2
-	-	-	-	-	-	-	-	-	-	-	-	-	-
-	-	-	-	-	-	-	-	-	-	-	-	-	1
-	-	-	-	-	-	-	-	-	1	-	-	-	3
-	-	-	-	-	-	-	-	1	-	-	-	-	9
1 819	1 418	1 126	812	641	444	331	254	297	173	52	11	109	107 223

Tableau 24.- NAISSANCES LEGITIMES D'APRES L'AGE ET L'ANNEE DE

B.- REGION BRUXELLOISE

ANNEE DE NAISSANCE DE LA MERE	AGE DE LA MERE EN ANNEES REVOLUES	Durée du mariage											
		< 1 an	1 an	2 ans	3 ans	4 ans	5 ans	6 ans	7 ans	8 ans	9 ans	10 ans	11 ans
	< 15	1	1	-	-	-	-	-	-	-	-	-	-
	Total	1	1	-	-	-	-	-	-	-	-	-	-
1974	15	1	-	-	-	-	-	-	-	-	-	-	-
1973	15	1	1	-	-	-	-	-	-	-	-	-	-
1973	16	3	6	-	-	-	-	-	-	-	-	-	-
1972	16	4	4	-	-	-	-	1	-	-	-	-	-
1972	17	10	15	3	-	-	-	-	-	-	-	-	-
1971	17	19	11	1	1	-	-	-	-	-	-	-	-
1971	18	12	14	9	3	-	-	-	-	-	-	-	-
1970	18	19	23	8	2	2	-	1	-	-	-	-	-
1970	19	24	34	13	9	1	-	-	-	-	-	-	-
1969	19	27	37	12	8	3	-	-	-	-	-	-	-
	Total	120	145	46	23	6	-	2	-	-	-	-	-
1969	20	33	42	26	18	5	-	1	-	-	-	-	-
1968	20	32	41	23	12	9	3	-	-	-	-	-	-
1968	21	27	44	29	22	15	5	3	-	-	-	-	-
1967	21	34	35	31	24	12	5	3	1	-	-	-	-
1967	22	49	57	35	30	20	11	3	3	1	-	-	-
1966	22	67	49	37	19	15	12	6	1	3	1	-	-
1966	23	49	38	49	38	32	18	10	5	5	1	-	-
1965	23	65	64	41	39	19	11	15	3	9	-	1	1
1965	24	60	85	56	62	41	22	12	11	7	4	1	-
1964	24	45	76	55	42	36	31	20	6	13	2	-	2
	Total	461	531	382	306	204	118	73	30	38	8	2	3
1964	25	62	61	82	51	30	35	20	29	3	6	2	1
1963	25	52	61	60	57	37	22	24	24	15	8	5	1
1963	26	64	78	48	57	50	37	21	18	13	19	3	5
1962	26	56	85	60	62	42	44	27	20	20	9	6	4
1962	27	46	61	63	46	52	42	40	19	22	20	10	10
1961	27	45	57	45	61	59	36	19	29	14	20	9	7
1961	28	48	57	47	49	46	42	43	29	24	18	12	9
1960	28	46	42	40	36	55	28	26	32	26	18	18	16
1960	29	50	49	34	47	53	41	42	23	22	22	20	23
1959	29	47	31	32	61	51	23	29	31	40	21	17	11
	Total	516	582	511	527	475	350	291	254	199	161	102	87
1959	30	36	32	25	45	34	34	27	27	12	21	15	11
1958	30	34	37	16	31	27	27	28	34	26	22	16	22
1958	31	34	28	24	28	21	23	29	24	21	24	17	15
1957	31	27	32	24	14	22	20	15	20	18	30	16	15
1957	32	17	16	14	20	16	21	28	18	27	17	18	19
1956	32	23	12	7	20	17	11	22	11	16	17	18	19
1956	33	16	21	20	17	14	14	13	25	12	17	17	13
1955	33	16	7	8	6	9	9	17	18	18	20	6	13
1955	34	13	16	9	12	14	10	12	7	13	13	8	15
1954	34	20	10	13	9	6	6	5	6	8	8	9	10
	Total	236	211	160	202	180	175	196	190	171	189	140	152

(1) Y compris les enfants nés vivants mais présentés sans vie, non compris les mort-nés

NAISSANCE DE LA MERE ET LA DUREE DU MARIAGE ACTUEL (1)

ANNEE 1989

B.- REGION BRUXELLOISE

Durée du mariage													Total
12 ans	13 ans	14 ans	15 ans	16 ans	17 ans	18 ans	19 ans	20-21 ans	22-24 ans	25-29 ans	30 ans et plus	Durée inconnue	
-	-	-	-	-	-	-	-	-	-	-	-	-	2
-	-	-	-	-	-	-	-	-	-	-	-	-	2
-	-	-	-	-	-	-	-	-	-	-	-	-	1
-	-	-	-	-	-	-	-	-	-	-	-	-	2
-	-	-	-	-	-	-	-	-	-	-	-	-	9
-	-	-	-	-	-	-	-	-	-	-	-	-	9
-	-	-	-	-	-	-	-	-	-	-	-	1	29
-	-	-	-	-	-	-	-	-	-	-	-	1	33
-	-	-	-	-	-	-	-	-	-	-	-	-	38
-	-	-	-	-	-	-	-	-	-	-	-	3	58
-	-	-	-	-	-	-	-	-	-	-	-	1	82
-	-	-	-	-	-	-	-	-	-	-	-	4	91
-	-	-	-	-	-	-	-	-	-	-	-	10	352
-	-	-	-	-	-	-	-	-	-	-	-	1	126
-	-	-	-	-	-	-	-	-	-	-	-	1	121
-	-	-	-	-	-	-	-	-	-	-	-	1	146
-	-	-	-	-	-	-	-	-	-	-	-	2	147
-	-	-	-	-	-	-	-	-	-	-	-	1	210
-	-	-	-	-	-	-	-	-	-	-	-	2	212
-	-	-	-	-	-	-	-	-	-	-	-	1	246
-	-	-	-	-	-	-	-	-	-	-	-	2	270
1	-	-	-	-	-	-	-	-	-	-	-	1	363
1	-	-	-	-	-	-	-	-	-	-	-	2	331
2	-	-	-	-	-	-	-	-	-	-	-	14	2 172
-	-	-	-	-	-	-	-	-	-	-	-	2	384
-	2	-	-	-	-	-	-	-	-	-	-	2	370
3	-	-	-	-	-	-	-	-	-	-	-	2	418
-	1	-	-	-	-	-	-	-	-	-	-	2	438
3	2	-	-	-	-	-	-	-	-	-	-	-	436
3	-	-	-	-	-	-	-	-	-	-	-	2	406
7	5	-	-	-	1	-	-	-	-	-	-	-	437
8	4	-	-	-	-	-	-	-	-	-	-	-	395
12	8	1	-	1	-	-	-	-	-	-	-	-	448
6	8	4	2	-	-	-	-	-	-	-	-	2	416
42	30	5	2	1	1	-	-	-	-	-	-	12	4 148
10	15	5	4	-	1	-	-	-	-	-	-	1	355
16	8	6	3	1	1	-	-	-	-	-	-	1	356
7	6	9	6	1	4	2	2	-	-	-	-	1	326
18	13	9	5	4	-	-	1	-	-	-	-	1	304
12	16	9	8	7	2	1	-	2	-	-	-	-	288
9	10	15	3	9	-	2	1	1	-	-	-	1	244
20	17	10	11	8	7	2	-	2	-	-	-	-	276
13	7	5	9	5	5	5	1	-	-	-	-	-	197
12	15	11	8	8	8	3	-	2	1	-	-	1	211
14	17	5	7	5	5	4	2	1	2	-	-	-	172
131	124	84	64	48	33	19	7	8	3	-	-	6	2 729

Tableau 24.- NAISSANCES LEGITIMES D'APRES L'AGE ET L'ANNEE DE

B.- REGION BRUXELLOISE

ANNEE DE NAISSANCE DE LA MERE	AGE DE LA MERE EN ANNEES REVOLUES	Durée du mariage											
		< 1 an	1 an	2 ans	3 ans	4 ans	5 ans	6 ans	7 ans	8 ans	9 ans	10 ans	11 ans
1954	35	8	8	10	11	3	8	4	6	8	16	8	7
1953	35	10	1	5	7	9	8	7	6	8	8	3	5
1953	36	13	5	5	5	7	8	3	9	8	7	10	6
1952	36	10	3	6	3	4	2	4	5	5	7	2	7
1952	37	6	9	7	1	6	8	9	6	6	2	4	14
1951	37	9	4	3	2	5	1	3	5	2	2	4	3
1951	38	5	4	6	6	4	-	2	2	4	-	2	4
1950	38	5	3	7	4	2	2	4	4	4	1	3	5
1950	39	7	3	-	1	-	4	-	3	4	-	-	1
1949	39	5	2	3	-	3	1	3	1	1	1	2	-
	Total	78	42	52	40	43	42	39	47	50	44	38	52
1949	40	1	-	1	3	2	1	-	2	-	2	-	1
1948	40	4	1	4	3	2	1	2	2	-	1	2	-
1948	41	-	2	2	-	1	1	1	-	-	-	-	1
1947	41	1	2	1	-	1	-	1	-	2	1	-	2
1947	42	-	1	1	2	1	-	1	-	-	-	-	1
1946	42	1	1	-	2	-	1	1	-	-	-	-	-
1946	43	-	-	-	-	-	-	1	1	-	1	1	-
1945	43	1	-	-	1	-	-	-	-	-	-	-	-
1945	44	2	-	-	-	-	1	-	-	-	-	-	-
1944	44	-	-	-	-	-	-	-	-	-	-	-	-
	Total	10	7	9	11	7	5	7	5	2	5	3	5
1944	45	1	-	-	-	-	-	-	-	-	-	-	-
1943	45	-	-	-	-	-	1	-	-	-	-	-	-
1943	46	-	-	-	-	-	-	-	-	-	-	-	-
1942	46	1	-	-	-	-	-	-	-	-	-	-	-
1942	47	-	-	-	-	-	-	-	1	-	-	-	-
1941	47	1	-	-	-	-	-	-	-	-	-	-	-
1941	48	-	-	-	-	-	-	-	-	-	-	-	-
1940	48	-	-	-	-	-	-	-	-	-	-	-	-
1940	49	-	-	-	-	-	-	-	-	-	-	-	-
1939	49	-	-	-	-	-	-	-	-	-	-	-	-
	Total	3	-	-	-	-	1	-	1	-	-	-	-
1939	50	-	-	-	-	-	-	-	-	-	-	-	-
1938	50	-	-	-	-	-	-	-	-	-	-	-	-
	51 et +	-	-	-	-	-	-	-	-	-	-	-	-
	Total	-	-	-	-	-	-	-	-	-	-	-	-
Age inconnu		-	-	-	-	-	-	-	-	1	-	-	-
Total général		1 425	1 519	1 160	1 109	915	691	608	527	461	407	285	299

(1) Y compris les enfants nés vivants mais présentés sans vie, non compris les mort-nés

NAISSANCE DE LA MERE ET LA DUREE DU MARIAGE ACTUEL (1) (suite)

ANNEE 1989

B.- REGION BRUXELLOISE

Durée du mariage													Total
12 ans	13 ans	14 ans	15 ans	16 ans	17 ans	18 ans	19 ans	20-21 ans	22-24 ans	25-29 ans	30 ans et plus	Durée inconnue	
7	13	11	13	11	4	1	5	2	-	-	-	-	164
5	5	7	9	11	10	3	6	6	-	-	-	-	139
12	7	7	2	7	9	6	5	4	1	-	-	1	147
12	7	11	5	4	6	9	3	8	-	-	-	1	124
4	7	8	5	6	7	3	4	5	1	-	-	1	129
11	5	5	2	4	5	9	7	7	2	-	-	-	100
-	3	1	6	3	4	6	2	10	5	-	-	-	79
4	1	9	2	4	7	1	2	9	2	-	-	1	86
1	2	1	2	8	4	2	3	11	2	-	-	-	59
2	1	1	2	2	1	1	3	6	3	-	-	-	44
58	51	61	48	60	57	41	40	68	16	-	-	4	1 071
1	-	2	2	3	2	1	1	5	3	1	-	-	34
-	3	2	2	3	1	2	-	3	5	1	-	-	44
1	-	-	1	2	2	1	2	-	3	1	-	-	21
1	1	1	-	1	1	-	2	-	3	1	-	1	23
-	-	-	1	-	1	-	1	-	4	1	1	-	16
1	1	-	-	-	1	-	-	1	2	-	-	-	12
1	-	1	1	-	-	-	1	2	1	1	-	-	12
-	-	-	-	-	-	-	-	1	2	2	-	-	7
-	-	-	-	-	-	-	-	-	4	1	-	-	8
-	-	-	-	-	-	1	-	-	1	1	-	-	3
5	5	6	7	9	8	5	7	12	28	10	1	1	180
-	-	-	-	-	-	-	-	1	1	3	-	-	6
-	-	1	1	-	-	-	-	-	3	2	-	-	8
-	-	-	-	-	-	-	-	-	1	-	-	-	1
-	1	-	-	-	-	-	-	-	1	-	-	-	3
-	-	-	-	-	-	-	-	-	1	2	-	-	4
-	-	-	-	-	-	-	-	-	-	1	-	-	2
-	-	-	-	-	-	-	-	-	-	1	-	-	1
-	-	-	-	-	-	-	-	-	-	-	2	1	3
-	-	1	-	-	-	-	-	-	-	-	3	-	4
-	-	-	-	1	-	-	-	-	-	-	-	-	1
-	1	2	1	1	-	-	-	1	7	9	5	1	33
-	-	-	-	-	-	-	-	-	1	-	-	-	1
-	-	-	-	-	-	-	-	-	-	-	-	-	-
-	-	-	-	-	-	-	-	-	1	-	-	-	1
-	-	-	-	-	-	-	-	-	-	-	-	-	1
238	211	158	122	119	99	65	54	89	55	19	6	48	10 689

Tableau 24.- NAISSANCES LEGITIMES D'APRES L'AGE ET L'ANNEE DE

C.- REGION FLAMANDE

ANNEE DE NAISSANCE DE LA MERE	AGE DE LA MERE EN ANNEES REVOLUES	Durée du mariage											
		< 1 an	1 an	2 ans	3 ans	4 ans	5 ans	6 ans	7 ans	8 ans	9 ans	10 ans	11 ans
	< 15	-	-	-	-	-	-	-	-	-	-	-	-
	Total	-	-	-	-	-	-	-	-	-	-	-	-
1974	15	1	1	-	-	-	-	-	-	-	-	-	-
1973	15	1	1	-	-	-	-	-	-	-	-	-	-
1973	16	10	6	-	-	-	-	-	-	-	-	-	-
1972	16	9	6	1	-	-	-	-	-	-	-	-	-
1972	17	35	21	5	1	-	-	-	-	-	-	-	-
1971	17	39	28	5	-	-	-	-	-	-	-	-	-
1971	18	78	36	19	3	1	-	-	-	-	-	-	-
1970	18	85	41	18	10	2	-	-	-	-	-	-	-
1970	19	118	66	26	9	2	-	-	-	-	-	-	-
1969	19	152	112	42	18	7	2	-	-	-	-	-	-
	Total	528	318	116	41	12	2	-	-	-	-	-	-
1969	20	168	168	77	35	14	4	-	-	-	-	-	-
1968	20	199	186	104	44	21	6	2	-	-	-	-	-
1968	21	194	302	160	64	40	13	-	1	-	-	-	-
1967	21	225	310	214	127	35	13	3	1	2	-	-	-
1967	22	212	400	321	181	64	29	9	3	-	-	-	-
1966	22	243	414	347	267	97	46	14	3	-	-	-	-
1966	23	229	429	471	348	175	74	27	10	2	1	1	-
1965	23	231	466	531	427	215	115	40	21	2	1	1	-
1965	24	192	456	520	549	337	178	82	24	16	2	1	-
1964	24	245	389	626	636	445	261	101	43	12	4	1	-
	Total	2 138	3 520	3 371	2 678	1 443	739	278	106	34	8	4	-
1964	25	225	422	586	631	531	377	183	67	20	9	1	2
1963	25	231	424	518	686	614	421	235	97	46	9	12	-
1963	26	232	368	484	637	602	482	335	174	61	19	9	8
1962	26	186	326	459	544	601	540	373	185	66	26	14	2
1962	27	193	285	386	484	578	530	439	282	126	53	24	8
1961	27	158	266	320	439	505	520	444	286	170	79	18	10
1961	28	187	240	259	333	435	457	405	331	217	128	41	21
1960	28	140	192	201	254	333	431	388	330	232	139	50	29
1960	29	140	144	200	244	268	330	362	353	267	173	86	30
1959	29	119	110	144	201	228	267	325	351	263	161	91	40
	Total	1 811	2 777	3 557	4 453	4 695	4 355	3 489	2 456	1 468	796	346	150
1959	30	113	110	129	165	207	241	243	310	252	219	121	92
1958	30	100	101	114	146	130	148	233	225	248	195	144	66
1958	31	95	95	89	107	106	157	156	179	218	209	161	84
1957	31	96	63	75	85	94	98	110	131	148	186	132	100
1957	32	82	66	63	63	92	72	108	105	121	132	131	114
1956	32	74	43	55	56	58	61	61	83	89	126	119	92
1956	33	63	56	40	49	71	59	51	67	91	88	92	100
1955	33	58	32	41	40	37	41	39	60	58	73	66	74
1955	34	33	31	32	29	24	24	42	33	60	48	54	65
1954	34	53	28	28	20	23	22	25	27	36	32	42	57
	Total	767	625	666	760	842	923	1 068	1 220	1 321	1 308	1 062	844

(1) Y compris les enfants nés vivants mais présentés sans vie, non compris les mort-nés

NAISSANCE DE LA MERE ET LA DUREE DU MARIAGE ACTUEL (1)

ANNEE 1989

C.- REGION FLAMANDE

Durée du mariage													Total
12 ans	13 ans	14 ans	15 ans	16 ans	17 ans	18 ans	19 ans	20-21 ans	22-24 ans	25-29 ans	30 ans et plus	Durée inconnue	
-	-	-	-	-	-	-	-	-	-	-	-	-	-
-	-	-	-	-	-	-	-	-	-	-	-	-	-
-	-	-	-	-	-	-	-	-	-	-	-	-	2
-	-	-	-	-	-	-	-	-	-	-	-	-	2
-	-	-	-	-	-	-	-	-	-	-	-	1	17
-	-	-	-	-	-	-	-	-	-	-	-	1	16
-	-	-	-	-	-	-	-	-	-	-	-	1	63
-	-	-	-	-	-	-	-	-	-	-	-	-	72
-	-	-	-	-	-	-	-	-	-	-	-	1	138
-	-	-	-	-	-	-	-	-	-	-	-	-	156
-	-	-	-	-	-	-	-	-	-	-	-	-	221
-	-	-	-	-	-	-	-	-	-	-	-	-	333
-	-	-	-	-	-	-	-	-	-	-	-	3	1 020
-	-	-	-	-	-	-	-	-	-	-	-	-	466
-	-	-	-	-	-	-	-	-	-	-	-	2	564
-	-	-	-	-	-	-	-	-	-	-	-	-	774
-	-	-	-	-	-	-	-	-	-	-	-	-	930
-	-	-	-	-	-	-	-	-	-	-	-	1	1 220
-	-	-	-	-	-	-	-	-	-	-	-	-	1 431
-	-	-	-	-	-	-	-	-	-	-	-	2	1 769
-	-	-	-	-	-	-	-	-	-	-	-	1	2 051
-	-	-	-	-	-	-	-	-	-	-	-	1	2 358
-	-	-	-	-	-	-	-	-	-	-	-	2	2 765
-	-	-	-	-	-	-	-	-	-	-	-	9	14 328
-	1	-	-	-	-	-	-	-	-	-	-	4	3 059
1	-	-	-	-	-	-	-	-	-	-	-	1	3 295
1	-	1	-	-	-	-	-	-	-	-	-	3	3 416
1	-	1	-	-	-	-	-	-	-	-	-	1	3 325
7	3	-	-	-	-	-	-	-	-	-	-	2	3 400
7	-	-	-	-	-	-	-	-	-	-	-	3	3 225
9	2	-	-	-	-	-	-	-	-	-	-	2	3 067
6	2	2	1	-	-	-	-	1	-	-	-	-	2 731
9	14	4	2	-	-	-	-	-	-	-	-	-	2 626
19	12	5	-	-	-	-	-	-	-	-	-	2	2 338
60	34	13	3	-	-	-	-	1	-	-	-	18	30 482
43	14	6	1	-	1	1	-	-	-	-	-	1	2 269
45	24	12	4	1	-	-	-	-	-	-	-	1	1 937
63	28	13	4	1	1	-	-	-	-	-	-	-	1 766
57	42	9	6	4	1	1	-	-	-	-	-	2	1 440
88	43	28	14	3	3	1	-	-	-	-	-	1	1 330
87	34	25	18	5	3	-	1	-	-	-	-	-	1 090
83	60	38	17	10	3	1	1	-	-	-	-	-	1 040
72	61	33	31	16	4	-	1	-	-	-	-	-	837
83	50	40	22	17	5	7	1	-	-	-	-	1	701
56	53	57	34	17	5	5	1	-	-	-	-	-	621
677	409	261	151	74	26	16	5	-	-	-	-	6	13 031

Tableau 24.- NAISSANCES LEGITIMES D'APRES L'AGE ET L'ANNEE DE

C.- REGION FLAMANDE

ANNEE DE NAISSANCE DE LA MERE	AGE DE LA MERE EN ANNEES REVOLUES	Durée du mariage											
		< 1 an	1 an	2 ans	3 ans	4 ans	5 ans	6 ans	7 ans	8 ans	9 ans	10 ans	11 ans
1954	35	40	22	22	25	16	25	18	32	17	39	32	40
1953	35	28	26	24	17	16	11	18	18	16	20	26	23
1953	36	33	22	17	17	11	15	14	26	17	11	19	24
1952	36	12	20	11	12	15	4	16	12	11	12	14	18
1952	37	14	11	9	16	14	15	9	3	10	7	10	15
1951	37	11	12	11	9	15	8	2	7	2	7	9	5
1951	38	13	11	10	14	10	5	7	6	3	5	7	6
1950	38	12	10	6	7	1	5	7	6	5	3	4	7
1950	39	17	10	7	8	2	2	2	2	3	4	3	-
1949	39	5	7	2	3	1	6	1	3	1	4	1	-
	Total	185	151	119	128	101	96	94	115	85	112	125	138
1949	40	2	1	5	1	5	3	1	2	1	2	2	3
1948	40	3	-	4	7	1	2	2	2	3	1	3	1
1948	41	3	3	1	2	1	1	-	2	-	-	1	1
1947	41	5	4	1	2	-	-	1	-	4	-	1	-
1947	42	3	2	-	1	-	1	1	1	-	1	-	-
1946	42	5	2	1	-	-	-	-	1	1	-	-	-
1946	43	2	1	2	-	2	-	-	1	-	1	-	1
1945	43	-	-	2	-	-	-	-	-	-	-	-	-
1945	44	-	-	-	-	-	-	-	-	-	-	-	-
1944	44	-	1	-	1	-	-	1	-	-	-	-	-
	Total	23	14	16	14	9	7	6	9	9	5	7	6
1944	45	-	1	-	-	-	-	-	-	-	-	-	-
1943	45	-	-	-	-	-	-	-	-	-	-	-	-
1943	46	-	-	-	-	-	-	-	-	-	-	-	-
1942	46	-	-	-	-	-	-	1	-	-	-	-	-
1942	47	-	-	-	-	-	-	-	-	-	1	-	-
1941	47	-	-	-	-	-	-	-	-	-	-	-	-
1941	48	-	-	-	-	-	-	-	-	-	-	-	-
1940	48	-	-	-	-	-	-	-	-	-	-	-	-
1940	49	-	-	-	-	-	-	-	-	-	-	-	-
1939	49	-	-	-	-	-	-	-	-	-	-	-	-
	Total	-	1	-	-	-	-	1	-	-	1	-	-
1939	50	-	1	-	-	-	-	-	-	-	-	-	-
1938	50	-	-	-	-	-	-	-	-	-	-	-	-
	51 et +	-	-	-	-	-	1	-	-	-	-	-	-
	Total	-	1	-	-	-	1	-	-	-	-	-	-
Age inconnu		-	-	-	-	-	-	-	-	-	-	-	-
Total général		5 452	7 407	7 845	8 074	7 102	6 123	4 936	3 906	2 917	2 230	1 544	1 138

(1) Y compris les enfants nés vivants mais présentés sans vie, non compris les mort-nés

NAISSANCE DE LA MERE ET LA DUREE DU MARIAGE ACTUEL (1) (suite)

ANNEE 1989

C.- REGION FLAMANDE

Durée du mariage													Total
12 ans	13 ans	14 ans	15 ans	16 ans	17 ans	18 ans	19 ans	20-21 ans	22-24 ans	25-29 ans	30 ans et plus	Durée inconnue	
52	54	50	28	26	14	7	2	4	-	-	-	1	566
29	33	44	38	21	12	11	1	-	-	-	-	-	432
30	38	38	36	18	27	10	6	5	-	-	-	2	436
18	27	33	29	18	18	6	5	5	-	-	-	1	317
11	24	26	19	27	19	10	6	6	1	-	-	1	283
15	13	20	21	19	12	8	6	3	-	-	-	-	215
11	12	17	9	13	18	14	14	4	4	-	-	1	214
6	5	12	20	14	7	6	10	10	3	-	-	-	166
4	5	9	8	11	12	16	6	13	1	-	-	-	145
2	3	4	8	9	9	8	11	12	-	-	-	-	100
178	214	253	216	176	148	96	67	62	9	-	-	6	2 874
4	1	-	5	6	2	9	3	7	5	1	-	-	71
2	4	1	1	6	5	6	6	9	2	1	-	-	72
3	1	2	-	3	3	2	7	8	7	-	-	-	51
1	-	2	1	1	1	2	4	9	4	1	-	-	44
-	1	-	2	1	1	4	1	2	11	2	-	-	35
-	-	-	1	-	2	2	2	3	3	2	-	-	25
-	-	-	1	2	2	1	2	4	4	3	-	-	29
-	1	-	-	-	1	1	1	1	3	-	-	-	10
-	-	-	-	1	-	-	1	-	3	2	-	-	7
-	1	-	-	-	2	-	1	-	3	4	-	-	14
10	9	5	11	20	19	27	28	43	45	16	-	-	358
-	-	-	-	-	-	-	-	2	2	2	-	-	7
-	-	-	-	-	-	-	-	1	2	-	-	-	3
-	-	-	-	-	-	-	-	-	-	3	-	-	3
-	-	-	-	-	-	-	-	-	2	1	1	-	5
-	-	-	-	-	-	-	-	1	2	-	-	-	4
-	-	-	-	-	-	-	-	-	-	1	-	-	1
-	-	-	-	-	-	-	-	-	-	1	-	-	1
-	-	-	-	-	-	-	-	-	-	1	1	-	2
-	-	-	-	-	-	-	-	-	-	-	-	-	-
-	-	-	-	-	-	-	-	4	8	9	2	-	26
-	-	-	-	-	-	-	-	-	-	-	-	-	1
-	-	-	-	-	-	-	-	-	-	-	-	-	-
-	-	-	-	-	-	-	-	-	-	-	-	-	1
-	-	-	-	-	-	-	-	-	-	-	-	-	2
-	-	-	-	-	-	-	-	1	-	-	-	-	1
925	666	532	381	270	193	139	100	111	62	25	2	42	62 122

Tableau 24.- NAISSANCES LEGITIMES D'APRES L'AGE ET L'ANNEE DE

D.- REGION WALLONNE

ANNEE DE NAISSANCE DE LA MERE	AGE DE LA MERE EN ANNEES REVOLUES	Durée du mariage											
		< 1 an	1 an	2 ans	3 ans	4 ans	5 ans	6 ans	7 ans	8 ans	9 ans	10 ans	11 ans
	< 15	-	1	-	-	-	-	-	-	-	-	-	-
	Total	-	1	-	-	-	-	-	-	-	-	-	-
1974	15	5	-	-	-	-	-	-	-	-	-	-	-
1973	15	8	1	-	-	-	-	-	-	-	-	-	-
1973	16	16	2	1	1	-	-	-	-	-	-	-	-
1972	16	16	1	-	-	-	-	-	-	-	-	-	-
1972	17	46	12	4	1	-	-	-	-	-	-	-	-
1971	17	41	10	4	1	-	-	-	-	-	-	-	-
1971	18	66	28	12	5	-	-	-	-	-	-	-	-
1970	18	104	15	18	3	1	-	-	-	-	-	-	-
1970	19	120	75	32	8	2	1	-	-	-	-	-	-
1969	19	150	84	35	11	3	1	-	-	-	1	-	-
	Total	572	228	106	30	6	2	-	-	-	1	-	-
1969	20	139	118	60	33	11	2	-	1	-	-	-	-
1968	20	176	126	73	28	16	8	1	-	1	-	-	-
1968	21	185	195	108	57	32	5	1	-	-	-	-	-
1967	21	208	197	124	82	24	15	5	1	-	1	-	-
1967	22	200	222	186	116	56	26	9	-	-	-	-	-
1966	22	213	256	185	131	79	39	13	7	1	-	-	-
1966	23	191	280	199	184	134	59	27	11	4	1	-	-
1965	23	217	276	233	192	117	96	35	17	4	-	-	-
1965	24	229	276	225	223	157	104	55	27	9	4	1	-
1964	24	172	262	280	226	193	112	72	37	12	1	1	-
	Total	1 930	2 208	1 673	1 272	819	466	218	101	31	7	2	-
1964	25	196	246	266	251	208	181	106	62	23	8	2	-
1963	25	179	213	231	232	183	164	126	71	27	11	6	1
1963	26	179	192	229	240	239	208	135	97	47	23	6	2
1962	26	141	178	194	195	236	191	154	103	61	23	12	4
1962	27	134	154	177	186	204	186	158	148	96	48	19	5
1961	27	133	114	144	161	186	212	199	147	96	63	18	11
1961	28	104	159	131	148	163	181	193	153	112	88	36	24
1960	28	106	97	94	125	134	150	162	166	115	81	52	11
1960	29	115	86	91	105	121	132	120	135	142	97	70	41
1959	29	86	89	84	102	102	125	123	141	124	109	61	48
	Total	1 373	1 528	1 641	1 745	1 776	1 730	1 476	1 223	843	551	282	147
1959	30	89	63	64	63	92	92	121	121	139	124	70	64
1958	30	71	60	65	59	82	99	86	102	108	111	79	49
1958	31	59	54	53	48	55	67	67	79	75	101	80	81
1957	31	56	39	31	49	65	59	75	63	74	87	92	57
1957	32	60	36	37	40	42	52	66	50	87	90	72	74
1956	32	56	21	32	34	44	35	45	48	65	55	56	58
1956	33	39	30	28	30	25	32	21	48	47	66	62	66
1955	33	35	22	25	28	23	23	35	29	32	40	50	50
1955	34	32	27	37	17	13	29	20	30	34	32	40	53
1954	34	32	17	16	21	15	18	22	23	19	30	29	33
	Total	529	369	388	389	456	506	558	593	680	736	630	585

(1) Y compris les enfants nés vivants mais présentés sans vie, non compris les mort-nés

NAISSANCE DE LA MERE ET LA DUREE DU MARIAGE ACTUEL (1)

ANNEE 1989

D.- REGION WALLONNE

Durée du mariage													Total
12 ans	13 ans	14 ans	15 ans	16 ans	17 ans	18 ans	19 ans	20-21 ans	22-24 ans	25-29 ans	30 ans et plus	Durée inconnue	
-	-	-	-	-	-	-	-	-	-	-	-	-	1
-	-	-	-	-	-	-	-	-	-	-	-	-	1
-	-	-	-	-	-	-	-	-	-	-	-	-	5
-	-	-	-	-	-	-	-	-	-	-	-	-	9
-	-	-	-	-	-	-	-	-	-	-	-	-	20
-	-	-	-	-	-	-	-	-	-	-	-	-	17
-	-	-	-	-	-	-	-	-	-	-	-	-	63
-	-	-	-	-	-	-	-	-	-	-	-	-	56
-	-	-	-	-	-	-	-	-	-	-	-	-	111
-	-	-	-	-	-	-	-	-	-	-	-	-	141
-	-	-	-	-	-	-	-	-	-	-	-	1	239
-	-	-	-	-	-	-	-	-	-	-	-	-	285
-	-	-	-	-	-	-	-	-	-	-	-	1	946
-	-	-	-	-	-	-	-	-	-	-	-	-	364
-	-	-	-	-	-	-	-	-	-	-	-	-	429
-	-	-	-	-	-	-	-	-	-	-	-	-	583
-	-	-	-	-	-	-	-	-	-	-	-	-	657
-	-	-	-	-	-	-	-	-	-	-	-	-	815
-	-	-	-	-	-	-	-	-	-	-	-	-	924
-	-	-	-	-	-	-	-	-	-	-	-	-	1 090
-	-	-	-	-	-	-	-	-	-	-	-	-	1 187
-	-	-	-	-	-	-	-	-	-	-	-	-	1 310
-	-	-	-	-	-	-	-	-	-	-	-	1	1 369
-	-	-	-	-	-	-	-	-	-	-	-	1	8 728
-	-	-	-	-	-	-	-	-	-	-	-	3	1 552
1	-	-	-	-	-	-	-	-	-	-	-	1	1 446
-	-	-	-	-	-	-	-	-	-	-	-	1	1 598
-	-	-	-	-	-	-	-	-	-	-	-	1	1 493
4	1	-	-	-	-	-	-	-	-	-	-	-	1 520
1	1	-	-	-	-	-	-	-	-	-	-	2	1 488
4	2	-	-	-	-	-	-	-	-	-	-	-	1 498
11	2	1	-	-	-	-	-	-	-	-	-	-	1 307
20	5	2	-	-	-	-	-	-	-	-	-	1	1 283
16	11	2	1	-	-	-	-	-	-	-	-	-	1 224
57	22	5	1	-	-	-	-	-	-	-	-	9	14 409
48	14	2	3	1	-	-	-	-	-	-	-	-	1 170
32	16	8	1	1	-	-	-	-	-	-	-	-	1 029
51	28	15	8	2	-	-	-	-	-	-	-	-	923
52	27	15	5	3	1	-	-	-	-	-	-	-	850
49	46	28	13	4	1	-	-	-	-	-	-	-	847
41	37	25	14	7	2	1	-	-	-	-	-	-	676
44	49	31	26	12	-	2	-	-	-	-	-	2	660
46	40	24	21	9	4	1	1	-	-	-	-	1	539
33	45	41	37	22	4	4	-	-	-	-	-	-	550
51	34	33	23	20	4	5	3	2	-	-	-	-	450
447	336	222	151	81	16	13	4	2	-	-	-	3	7 694

Tableau 24.- NAISSANCES LEGITIMES D'APRES L'AGE ET L'ANNEE DE

D.- REGION WALLONNE

ANNEE DE NAISSANCE DE LA MERE	AGE DE LA MERE EN ANNEES REVOLUES	Durée du mariage											
		< 1 an	1 an	2 ans	3 ans	4 ans	5 ans	6 ans	7 ans	8 ans	9 ans	10 ans	11 ans
1954	35	32	20	24	19	13	16	10	22	18	15	30	26
1953	35	22	14	9	13	18	17	12	16	18	18	23	21
1953	36	25	11	12	14	11	7	12	5	10	22	13	18
1952	36	24	9	7	8	7	5	12	4	7	5	13	13
1952	37	12	8	7	6	5	5	7	6	7	13	7	13
1951	37	14	10	6	6	5	7	7	6	11	6	5	8
1951	38	11	5	5	3	6	1	7	4	6	9	8	7
1950	38	7	8	3	5	5	4	6	3	4	3	3	5
1950	39	6	3	2	4	4	-	3	1	2	6	2	2
1949	39	8	5	7	4	1	4	5	3	2	4	3	2
	Total	161	93	82	82	75	66	81	70	85	101	107	115
1949	40	4	5	2	1	7	2	1	-	1	1	4	1
1948	40	8	1	5	4	-	2	-	3	4	4	-	4
1948	41	6	1	1	1	2	2	1	1	1	1	1	-
1947	41	4	1	3	-	1	-	-	1	-	2	-	-
1947	42	-	1	3	-	1	-	-	1	-	-	-	-
1946	42	2	1	-	1	-	-	-	-	-	-	-	-
1946	43	2	-	1	1	1	1	-	-	-	-	-	-
1945	43	2	-	-	-	-	-	-	1	1	-	1	-
1945	44	1	-	-	-	-	1	1	1	-	-	-	-
1944	44	-	-	-	-	-	-	-	1	-	-	-	-
	Total	29	10	15	8	12	8	3	9	7	8	6	5
1944	45	-	-	-	-	-	-	-	-	-	1	-	-
1943	45	-	-	-	-	-	-	-	-	-	-	-	-
1943	46	-	-	-	-	-	-	-	-	-	-	-	-
1942	46	-	-	1	-	-	-	-	-	-	-	-	-
1942	47	-	-	1	-	-	-	-	-	1	-	-	-
1941	47	-	-	-	-	-	-	-	-	-	-	-	-
1941	48	-	-	-	-	-	-	-	-	-	-	-	-
1940	48	-	-	-	-	-	-	-	-	-	-	-	-
1940	49	-	-	-	-	-	-	-	-	-	-	-	-
1939	49	-	-	-	-	-	-	-	-	-	-	-	-
	Total	-	-	2	-	-	-	-	-	1	1	-	-
1939	50	-	-	-	-	-	-	-	-	-	-	-	-
1938	50	-	-	-	-	-	-	-	-	-	-	-	-
	51 et +	-	-	-	-	-	-	-	-	-	-	-	-
	Total	-	-	-	-	-	-	-	-	-	-	-	-
Age inconnu		-	2	1	3	-	1	-	-	-	-	-	-
Total général		4 594	4 439	3 908	3 529	3 144	2 779	2 336	1 996	1 647	1 405	1 027	852

(1) Y compris les enfants nés vivants mais présentés sans vie, non compris les mort-nés

NAISSANCE DE LA MERE ET LA DUREE DU MARIAGE ACTUEL (1) (suite)

ANNEE 1989

D.- REGION WALLONNE

Durée du mariage													Total
12 ans	13 ans	14 ans	15 ans	16 ans	17 ans	18 ans	19 ans	20-21 ans	22-24 ans	25-29 ans	30 ans et plus	Durée inconnue	
34	31	29	20	27	10	5	5	2	1	-	-	-	409
30	33	40	29	21	5	6	2	-	-	-	-	2	369
22	27	21	21	22	12	10	1	7	1	-	-	-	304
21	17	28	11	23	13	8	7	3	-	-	-	1	246
12	25	27	19	16	18	6	6	8	4	-	-	-	237
9	16	17	11	19	13	14	8	1	2	-	-	-	201
7	10	13	9	12	18	10	7	8	2	-	-	1	169
5	4	10	6	12	12	11	13	4	2	-	-	-	135
5	5	8	9	6	12	7	6	9	2	-	-	-	104
2	3	2	7	4	9	14	8	4	5	-	-	-	106
147	171	195	142	162	122	91	63	46	19	-	-	4	2 280
-	5	2	7	2	4	9	5	5	3	1	-	-	72
-	3	3	2	3	1	6	10	8	5	-	-	1	77
1	1	6	1	1	2	1	4	10	4	-	-	-	49
1	3	-	1	-	1	5	7	5	5	1	-	-	41
1	-	2	2	2	2	-	4	4	5	1	-	-	29
1	-	1	-	-	2	2	-	7	4	-	-	-	21
-	-	-	-	1	1	-	1	1	1	-	-	-	11
-	-	-	-	-	-	-	-	1	1	-	-	-	7
1	-	-	1	-	1	-	1	2	3	-	-	-	13
-	-	-	-	-	-	-	-	2	3	1	1	-	8
5	12	14	14	9	14	23	32	45	34	4	1	1	328
-	-	-	1	-	-	-	1	2	1	-	-	-	6
-	-	-	-	-	-	-	-	-	-	1	-	-	1
-	-	-	-	-	-	-	-	1	-	1	-	-	2
-	-	-	-	-	-	-	-	1	1	-	1	-	4
-	-	-	-	-	-	-	-	-	-	2	-	-	4
-	-	-	-	-	-	-	-	-	1	-	-	-	1
-	-	-	-	-	-	-	-	-	-	-	1	-	1
-	-	-	-	-	-	-	-	-	-	-	-	-	-
-	-	-	-	-	-	-	-	-	-	-	-	-	-
-	-	-	1	-	-	-	1	4	3	4	2	-	19
-	-	-	-	-	-	-	-	-	-	-	-	-	-
-	-	-	-	-	-	-	-	-	-	-	-	-	-
-	-	-	-	-	-	-	-	-	-	-	-	-	-
-	-	-	-	-	-	-	-	-	-	-	-	-	-
-	-	-	-	-	-	-	-	-	-	-	-	-	7
656	541	436	309	252	152	127	100	97	56	8	3	19	34 412

Tableau 25.- NAISSANCES LEGITIMES D'APRES L'ANNEE DU MARIAGE DE LA MERE,

A.- LE ROYAUME

ANNEE DU MARIAGE	DUREE DU MARIAGE	Age de la mère lors du mariage											
		< 15 ans	15 ans	16 ans	17 ans	18 ans	19 ans	20 ans	21 ans	22 ans	23 ans	24 ans	25 ans
1989	00	-	19	54	121	237	304	355	401	392	428	377	390
1988	00	1	12	63	112	268	391	462	590	587	581	542	488
1988	01	3	27	54	100	309	410	588	703	727	759	606	542
1987	01	7	30	69	114	274	469	620	862	812	786	693	512
1987	02	3	17	64	103	243	422	600	794	756	768	632	472
1986	02	4	28	47	111	277	462	672	984	1 010	851	724	419
1986	03	8	20	43	99	261	491	653	887	902	784	556	414
1985	03	7	21	63	124	265	529	799	1 018	969	796	584	439
1985	04	3	13	46	105	230	420	686	893	820	668	496	351
1984	04	5	23	70	97	289	471	697	950	882	686	502	338
	Total	41	210	573	1 086	2 653	4 369	6 132	8 082	7 857	7 107	5 712	4 365
1984	05	2	15	39	101	261	483	646	801	756	568	364	287
1983	05	8	21	57	96	265	518	628	822	713	548	387	235
1983	06	4	10	37	105	237	431	554	681	601	441	290	203
1982	06	4	18	54	101	268	448	598	641	567	429	281	201
1982	07	1	20	48	105	235	384	473	551	467	339	212	137
1981	07	5	19	45	105	238	378	498	546	495	304	181	164
1981	08	5	21	36	83	190	326	391	429	335	243	161	118
1980	08	8	22	53	94	189	320	420	438	325	238	163	95
1980	09	4	16	40	80	195	304	299	338	303	205	112	61
1979	09	5	13	39	97	170	253	348	315	266	180	110	71
	Total	46	175	448	967	2 248	3 845	4 855	5 562	4 828	3 495	2 261	1 572
1979	10	5	12	26	72	132	215	255	261	174	140	82	58
1978	10	8	24	36	57	154	184	240	217	165	109	57	48
1978	11	5	18	33	67	132	187	190	207	157	91	48	37
1977	11	10	20	41	61	125	152	168	162	131	85	43	38
1977	12	7	21	27	76	118	141	142	150	111	63	38	22
1976	12	6	9	33	55	113	135	122	136	97	69	46	24
1976	13	8	10	37	56	83	113	124	99	83	54	38	15
1975	13	6	18	37	49	86	104	108	99	70	52	23	12
1975	14	5	7	28	57	79	77	95	76	72	48	26	6
1974	14	4	15	19	41	79	71	99	82	54	33	22	10
	Total	64	154	317	591	1 101	1 379	1 543	1 489	1 114	744	423	270
1974	15	4	9	29	37	70	66	63	51	31	21	11	4
1973	15	8	8	24	44	67	80	53	37	30	35	15	2
1973	16	2	10	16	35	53	55	48	35	18	19	8	3
1972	16	5	15	23	44	47	54	49	47	25	15	7	1
1972	17	9	6	12	24	41	39	33	37	12	8	3	-
1971	17	5	8	12	21	30	43	33	33	11	9	6	3
1971	18	7	5	19	24	28	33	25	16	11	5	-	1
1970	18	4	8	12	15	25	21	30	21	9	8	3	-
1970	19	5	2	16	16	22	25	18	9	11	5	2	1
1969	19	6	5	11	11	20	26	17	11	10	2	1	1
	Total	55	76	174	271	403	442	369	297	168	127	56	16

(1) Y compris les enfants nés vivants mais présentés sans vie, non compris les mort-nés

LA DUREE DE CE MARIAGE ET L'AGE DE LA MERE AU MARIAGE (1)

ANNEE 1989

A.- LE ROYAUME

Age de la mère lors du mariage													Total
26 ans	27 ans	28 ans	29 ans	30 ans	31 ans	32 ans	33 ans	34 ans	35-39 ans	40-44 ans	45 ans et plus	Age inconnue	
370	304	292	240	202	169	152	109	93	202	28	-	-	5 239
410	352	300	251	189	165	109	102	77	153	25	2	-	6 232
463	352	241	198	151	110	77	62	47	93	11	1	-	6 634
420	283	214	147	101	85	62	47	35	84	5	-	-	6 731
351	255	188	151	94	67	66	51	27	63	4	-	-	6 191
311	243	163	103	84	77	45	28	23	53	3	-	-	6 722
309	241	138	130	69	57	37	28	16	43	-	-	-	6 186
287	196	120	99	51	52	34	22	20	30	1	-	-	6 526
236	172	125	70	36	29	26	27	13	16	-	-	-	5 481
222	142	113	55	36	40	22	15	8	17	-	-	-	5 680
3 379	2 540	1 894	1 444	1 013	851	630	491	359	754	77	3	-	61 622
185	119	82	58	36	28	14	8	7	6	-	-	-	4 866
151	97	59	42	23	22	6	10	10	7	1	1	-	4 727
119	78	52	36	24	11	14	4	2	3	-	-	-	3 937
112	79	41	34	24	17	11	8	1	6	-	-	-	3 943
78	66	37	30	14	9	3	9	-	2	-	-	-	3 220
82	56	38	13	15	11	5	4	1	6	-	-	-	3 209
71	38	24	11	15	5	2	2	1	1	-	-	-	2 508
57	32	27	12	7	6	8	1	1	-	-	-	1	2 517
42	19	16	11	8	1	-	1	1	-	-	-	-	2 056
58	18	14	10	9	5	3	-	-	2	-	-	-	1 986
955	602	390	257	175	115	66	47	24	33	1	1	1	32 969
31	15	10	6	5	2	-	1	-	-	-	-	-	1 502
23	18	3	6	4	-	1	-	-	-	-	-	-	1 354
25	11	2	4	2	1	-	-	-	-	-	-	-	1 217
16	12	3	4	1	-	-	-	-	-	-	-	-	1 072
23	6	6	3	2	-	-	-	-	-	-	-	-	956
8	6	1	2	-	1	-	-	-	-	-	-	-	863
7	7	2	1	-	-	-	-	-	-	-	-	-	737
4	9	1	-	1	1	-	1	-	-	-	-	-	681
5	5	-	1	-	-	-	-	-	1	-	-	-	588
4	4	-	-	-	1	-	-	-	-	-	-	-	538
146	93	28	27	15	6	1	2	-	1	-	-	-	9 508
3	4	-	2	-	-	-	-	-	-	-	-	-	405
1	2	-	1	-	-	-	-	-	-	-	-	-	407
3	1	-	-	-	-	-	-	-	-	-	-	-	306
1	1	-	-	-	-	-	1	-	-	-	-	-	335
4	-	-	-	-	-	-	-	-	-	-	-	-	228
1	1	-	-	-	-	-	-	-	-	-	-	-	216
-	-	-	-	-	-	-	-	-	-	-	-	-	174
1	-	-	-	-	-	-	-	-	-	-	-	-	157
1	-	-	-	-	-	-	-	-	-	-	-	-	133
-	-	-	-	-	-	-	-	-	-	-	-	-	121
15	9	-	3	-	-	-	1	-	-	-	-	-	2 482

Tableau 25.- NAISSANCES LEGITIMES D'APRES L'ANNEE DU MARIAGE DE LA MERE,

A.- LE ROYAUME

ANNEE DU MARIAGE	DUREE DU MARIAGE	Age de la mère lors du mariage											
		< 15 ans	15 ans	16 ans	17 ans	18 ans	19 ans	20 ans	21 ans	22 ans	23 ans	24 ans	25 ans
1969	20	6	9	11	8	21	12	12	5	5	2	1	2
1968	20	3	2	10	11	15	13	13	4	2	1	1	-
1968	21	7	5	8	6	18	4	7	3	3	3	3	-
1967	21	6	8	2	11	10	11	6	5	-	-	1	-
1967	22	3	3	8	5	6	10	4	3	3	2	-	1
1966	22	2	4	7	6	11	3	3	1	4	1	1	-
1966	23	2	3	2	1	8	5	1	3	1	-	1	-
1965	23	3	-	-	5	2	-	2	1	1	2	-	-
1965	24	2	-	1	3	6	2	3	-	1	-	-	-
1964	24	-	1	3	4	3	4	-	4	1	-	-	-
	Total	34	35	52	60	100	64	51	29	21	11	8	3
1964	25	-	1	-	4	2	2	-	-	-	-	-	-
1963	25	-	-	2	-	4	2	-	-	1	-	-	-
1963	26	3	1	-	-	-	1	1	-	-	-	-	-
1962	26	-	1	-	1	1	2	-	-	-	-	-	-
1962	27	-	-	1	1	2	1	-	2	-	-	-	-
1961	27	-	1	-	-	1	1	-	-	-	-	-	-
1961	28	1	1	1	2	1	2	-	-	-	-	-	-
1960	28	-	-	-	-	-	-	1	-	-	-	-	-
1960	29	-	-	-	-	1	-	-	-	-	-	-	-
1959	29	1	-	-	1	1	-	-	-	-	-	-	-
	Total	5	5	4	9	13	11	2	2	1	-	-	-
1959	30	-	-	-	-	-	1	-	-	-	-	-	-
1958	30	-	-	1	-	2	-	-	-	-	-	-	-
1958	31	1	1	-	-	3	-	-	-	-	-	-	-
1957	31	-	-	-	-	-	-	-	-	-	-	-	-
1957	32	-	-	-	-	-	-	-	-	-	-	-	-
1956	32	1	1	-	-	-	-	-	-	-	-	-	-
1956	33	-	-	-	-	-	-	-	-	-	-	-	-
1955	33	-	-	-	-	-	-	-	-	-	-	-	-
1955	34	-	-	-	-	-	-	-	-	-	-	-	-
1954	34	-	-	-	-	-	-	-	-	-	-	-	-
	Total	2	2	1	-	5	1	-	-	-	-	-	-
1954	35	-	-	-	-	-	-	-	-	-	-	-	-
1953	35	-	-	-	-	-	-	-	-	-	-	-	-
	35 et +	-	-	-	-	-	-	-	-	-	-	-	-
	Total	-	-	-	-	-	-	-	-	-	-	-	-
Age inconnu		-	-	2	2	3	6	3	3	1	1	3	4
Total général		247	657	1 571	2 986	6 526	10 117	12 955	15 464	13 990	11 485	8 463	6 230

(1) Y compris les enfants nés vivants mais présentés sans vie, non compris les mort-nés

LA DUREE DE CE MARIAGE ET L'AGE DE LA MERE AU MARIAGE (1) (suite)

ANNEE 1989

A.- LE ROYAUME

Age de la mère lors du mariage													Total
26 ans	27 ans	28 ans	29 ans	30 ans	31 ans	32 ans	33 ans	34 ans	35-39 ans	40-44 ans	45 ans et plus	Age inconnue	
-	1	-	-	-	-	-	-	-	-	-	-	-	95
-	-	-	-	-	-	-	-	-	-	-	-	-	75
-	-	-	-	-	-	-	-	-	-	-	-	-	67
-	-	-	-	-	-	-	-	-	-	-	-	-	60
-	-	-	-	-	-	-	-	-	-	-	-	-	48
-	-	-	-	-	-	-	-	-	-	-	-	-	43
-	-	-	-	-	-	-	-	-	-	-	-	-	27
1	-	-	-	-	-	-	-	-	-	-	-	-	17
-	-	-	-	-	-	-	-	-	-	-	-	-	18
-	-	-	-	-	-	-	-	-	-	-	-	-	20
1	1	-	-	-	-	-	-	-	-	-	-	-	470
-	-	-	-	-	-	-	-	-	-	-	-	-	9
-	-	-	-	-	-	-	-	-	-	-	-	-	9
-	-	-	-	-	-	-	-	-	-	-	-	-	6
-	-	-	-	-	-	-	-	-	-	-	-	-	5
-	-	-	-	-	-	-	-	-	-	-	-	-	7
-	-	-	-	-	-	-	-	-	-	-	-	-	3
-	-	-	-	-	-	-	-	-	-	-	-	-	8
-	-	-	-	-	-	-	-	-	-	-	-	-	1
-	-	-	-	-	-	-	-	-	-	-	-	-	1
-	-	-	-	-	-	-	-	-	-	-	-	-	3
-	-	-	-	-	-	-	-	-	-	-	-	-	52
-	-	-	-	-	-	-	-	-	-	-	-	-	1
-	-	-	-	-	-	-	-	-	-	-	-	-	3
-	-	-	-	-	-	-	-	-	-	-	-	-	5
-	-	-	-	-	-	-	-	-	-	-	-	-	-
-	-	-	-	-	-	-	-	-	-	-	-	-	2
-	-	-	-	-	-	-	-	-	-	-	-	-	-
-	-	-	-	-	-	-	-	-	-	-	-	-	-
-	-	-	-	-	-	-	-	-	-	-	-	-	11
-	-	-	-	-	-	-	-	-	-	-	-	-	-
-	-	-	-	-	-	-	-	-	-	-	-	-	-
-	-	-	-	-	-	-	-	-	-	-	-	-	-
2	1	1	1	1	1	-	1	-	-	-	-	73	109
4 498	3 246	2 313	1 732	1 204	973	697	542	383	788	78	4	74	107 223

Tableau 25.- **NAISSANCES LEGITIMES D'APRES L'ANNEE DU MARIAGE DE LA MERE,**

B.- REGION BRUXELLOISE

ANNEE DU MARIAGE	DUREE DU MARIAGE	Age de la mère lors du mariage											
		< 15 ans	15 ans	16 ans	17 ans	18 ans	19 ans	20 ans	21 ans	22 ans	23 ans	24 ans	25 ans
1989	00	-	2	4	9	23	15	32	43	46	55	43	68
1988	00	1	3	16	10	27	41	29	54	65	69	48	55
1988	01	2	11	10	24	51	40	51	48	55	88	73	74
1987	01	1	10	15	19	42	31	40	64	61	66	73	71
1987	02	-	2	10	22	27	30	34	49	38	62	48	46
1986	02	2	4	8	18	20	46	38	66	78	76	57	44
1986	03	2	4	12	16	28	31	44	49	54	62	37	47
1985	03	1	5	13	16	19	34	48	48	65	59	56	53
1985	04	-	3	12	18	24	19	46	43	49	45	43	46
1984	04	1	3	11	11	22	31	36	39	53	61	57	44
	Total	10	47	111	163	283	318	398	503	564	643	535	548
1984	05	-	-	7	11	22	26	31	39	49	41	32	23
1983	05	1	4	8	10	21	31	33	47	27	32	33	24
1983	06	2	3	3	10	8	25	26	41	33	31	25	24
1982	06	2	6	11	20	22	22	32	30	36	28	27	22
1982	07	-	5	6	16	22	29	24	26	26	30	22	15
1981	07	1	2	6	14	18	17	36	28	36	27	14	16
1981	08	3	10	5	11	18	17	21	21	10	17	19	17
1980	08	1	10	11	15	20	25	36	33	23	27	13	14
1980	09	1	3	14	18	15	20	23	16	25	25	16	9
1979	09	2	3	9	13	23	23	22	28	22	13	17	11
	Total	13	46	80	138	189	235	284	309	287	271	218	175
1979	10	1	2	6	15	15	13	13	18	11	14	7	10
1978	10	2	6	4	10	19	22	24	19	14	8	3	5
1978	11	2	4	12	9	18	16	13	18	20	7	7	11
1977	11	4	8	13	16	14	21	15	19	10	7	6	7
1977	12	5	7	8	11	12	8	14	17	10	6	11	4
1976	12	-	2	11	8	18	11	15	12	10	8	12	6
1976	13	2	3	16	10	13	15	15	13	14	6	2	4
1975	13	5	4	8	7	13	9	17	10	4	10	2	1
1975	14	1	1	11	7	14	8	17	9	8	6	3	2
1974	14	-	5	5	10	11	4	2	9	8	3	7	2
	Total	22	42	94	103	147	127	145	144	109	75	60	52
1974	15	-	4	10	6	6	11	7	3	1	3	-	1
1973	15	5	2	4	9	10	10	7	7	3	6	3	-
1973	16	1	3	6	7	10	5	6	4	4	8	2	-
1972	16	1	5	10	8	8	12	3	6	3	3	3	-
1972	17	7	3	7	9	6	7	5	4	-	2	1	-
1971	17	1	1	3	6	9	9	6	7	2	3	-	-
1971	18	5	1	7	2	5	6	4	-	2	-	-	-
1970	18	1	4	2	5	7	7	3	2	1	-	-	-
1970	19	3	-	7	3	4	2	2	2	1	-	1	-
1969	19	3	2	6	5	5	3	2	1	2	-	-	-
	Total	27	25	62	60	70	72	45	36	19	25	10	1

(1) Y compris les enfants nés vivants mais présentés sans vie, non compris les mort-nés

LA DUREE DE CE MARIAGE ET L'AGE DE LA MERE AU MARIAGE (1)

ANNEE 1989

B.- REGION BRUXELLOISE

Age de la mère lors du mariage													Total
26 ans	27 ans	28 ans	29 ans	30 ans	31 ans	32 ans	33 ans	34 ans	35-39 ans	40-44 ans	45 ans et plus	Age inconnue	
50	45	49	41	34	26	13	20	20	33	5	-	-	676
60	38	52	42	29	30	12	17	9	36	4	2	-	749
63	43	35	33	28	16	13	11	9	16	2	-	-	796
54	41	36	30	17	14	15	3	2	17	1	-	-	723
41	35	17	22	21	15	11	10	4	15	-	-	-	559
34	29	23	6	10	8	8	3	6	17	-	-	-	601
46	41	19	20	11	10	5	5	2	12	-	-	-	557
42	22	21	14	10	12	3	2	3	6	-	-	-	552
26	25	20	14	5	9	5	5	3	4	-	-	-	464
20	16	9	12	4	7	4	3	1	6	-	-	-	451
436	335	281	234	169	147	89	79	59	162	12	2	-	6 128
17	18	10	10	6	11	-	2	4	2	-	-	-	361
17	12	7	8	5	5	-	2	-	2	1	-	-	330
19	16	5	4	5	3	2	-	1	2	-	-	-	288
20	12	8	2	7	4	3	3	1	2	-	-	-	320
11	10	5	7	4	1	2	3	-	-	-	-	-	264
17	8	8	6	2	5	-	-	-	2	-	-	-	263
8	6	7	4	5	2	-	-	-	-	-	-	-	201
11	8	5	2	2	1	1	1	-	-	-	-	1	260
6	7	1	1	-	1	-	-	1	-	-	-	-	202
11	3	1	1	2	-	1	-	-	-	-	-	-	205
137	100	57	45	38	33	9	11	7	10	1	-	1	2 694
8	2	2	1	-	-	-	1	-	-	-	-	-	139
3	2	2	1	2	-	-	-	-	-	-	-	-	146
10	1	-	1	1	-	-	-	-	-	-	-	-	150
2	4	-	2	1	-	-	-	-	-	-	-	-	149
1	2	1	1	1	-	-	-	-	-	-	-	-	119
3	2	-	1	-	-	-	-	-	-	-	-	-	119
1	1	1	-	-	-	-	-	-	-	-	-	-	116
1	2	1	-	-	-	-	1	-	-	-	-	-	95
1	-	-	1	-	-	-	-	-	1	-	-	-	90
-	1	-	-	-	1	-	-	-	-	-	-	-	68
30	17	7	8	5	1	-	2	-	1	-	-	-	1 191
1	-	-	-	-	-	-	-	-	-	-	-	-	53
1	1	-	1	-	-	-	-	-	-	-	-	-	69
-	-	-	-	-	-	-	-	-	-	-	-	-	56
-	-	-	-	-	-	-	1	-	-	-	-	-	63
1	-	-	-	-	-	-	-	-	-	-	-	-	52
-	-	-	-	-	-	-	-	-	-	-	-	-	47
-	-	-	-	-	-	-	-	-	-	-	-	-	32
1	-	-	-	-	-	-	-	-	-	-	-	-	33
-	-	-	-	-	-	-	-	-	-	-	-	-	25
-	-	-	-	-	-	-	-	-	-	-	-	-	29
4	1	-	1	-	-	-	1	-	-	-	-	-	459

Tableau 25.- NAISSANCES LEGITIMES D'APRES L'ANNEE DU MARIAGE DE LA MERE,

B.- REGION BRUXELLOISE

ANNEE DU MARIAGE	DUREE DU MARIAGE	Age de la mère lors du mariage											
		< 15 ans	15 ans	16 ans	17 ans	18 ans	19 ans	20 ans	21 ans	22 ans	23 ans	24 ans	25 ans
1969	20	6	2	4	2	9	2	1	-	1	1	-	-
1968	20	1	-	5	6	4	4	-	-	1	-	-	-
1968	21	4	2	2	2	9	1	-	-	1	1	-	-
1967	21	3	3	2	3	5	2	-	-	-	-	-	-
1967	22	2	-	4	3	2	-	-	1	2	2	-	1
1966	22	1	1	2	3	2	1	-	-	1	1	1	-
1966	23	1	-	-	-	1	3	-	-	-	-	-	-
1965	23	3	-	-	3	-	-	1	-	-	-	-	-
1965	24	-	-	-	1	1	-	1	-	-	-	-	-
1964	24	-	-	1	2	3	1	-	2	-	-	-	-
	Total	21	8	20	25	36	14	3	3	6	5	1	1
1964	25	-	1	-	1	1	-	-	-	-	-	-	-
1963	25	-	-	-	-	3	1	-	-	1	-	-	-
1963	26	1	1	-	-	-	1	-	-	-	-	-	-
1962	26	-	1	-	-	-	-	-	-	-	-	-	-
1962	27	-	-	-	-	-	-	-	1	-	-	-	-
1961	27	-	-	-	-	1	-	-	-	-	-	-	-
1961	28	-	-	1	2	-	1	-	-	-	-	-	-
1960	28	-	-	-	-	-	-	-	-	-	-	-	-
1960	29	-	-	-	-	1	-	-	-	-	-	-	-
1959	29	-	-	-	-	-	-	-	-	-	-	-	-
	Total	1	3	1	3	6	3	-	1	1	-	-	-
1959	30	-	-	-	-	-	-	-	-	-	-	-	-
1958	30	-	-	-	-	2	-	-	-	-	-	-	-
1958	31	1	-	-	-	3	-	-	-	-	-	-	-
1957	31	-	-	-	-	-	-	-	-	-	-	-	-
1957	32	-	-	-	-	-	-	-	-	-	-	-	-
1956	32	-	-	-	-	-	-	-	-	-	-	-	-
1956	33	-	-	-	-	-	-	-	-	-	-	-	-
1955	33	-	-	-	-	-	-	-	-	-	-	-	-
1955	34	-	-	-	-	-	-	-	-	-	-	-	-
1954	34	-	-	-	-	-	-	-	-	-	-	-	-
	Total	1	-	-	-	5	-	-	-	-	-	-	-
1954	35	-	-	-	-	-	-	-	-	-	-	-	-
1953	35	-	-	-	-	-	-	-	-	-	-	-	-
	35 et +	-	-	-	-	-	-	-	-	-	-	-	-
	Total	-	-	-	-	-	-	-	-	-	-	-	-
Age inconnu		-	-	1	1	3	6	1	3	1	1	3	4
Total général		95	171	369	493	739	775	876	999	987	1 020	827	781

(1) Y compris les enfants nés vivants mais présentés sans vie, non compris les mort-nés

LA DUREE DE CE MARIAGE ET L'AGE DE LA MERE AU MARIAGE (1) (suite)

ANNEE 1989

B.- REGION BRUXELLOISE

Age de la mère lors du mariage													Total
26 ans	27 ans	28 ans	29 ans	30 ans	31 ans	32 ans	33 ans	34 ans	35-39 ans	40-44 ans	45 ans et plus	Age inconnue	
-	-	-	-	-	-	-	-	-	-	-	-	-	28
-	-	-	-	-	-	-	-	-	-	-	-	-	21
-	-	-	-	-	-	-	-	-	-	-	-	-	22
-	-	-	-	-	-	-	-	-	-	-	-	-	18
-	-	-	-	-	-	-	-	-	-	-	-	-	17
-	-	-	-	-	-	-	-	-	-	-	-	-	13
-	-	-	-	-	-	-	-	-	-	-	-	-	5
1	-	-	-	-	-	-	-	-	-	-	-	-	8
-	-	-	-	-	-	-	-	-	-	-	-	-	3
-	-	-	-	-	-	-	-	-	-	-	-	-	9
1	-	-	-	-	-	-	-	-	-	-	-	-	144
-	-	-	-	-	-	-	-	-	-	-	-	-	3
-	-	-	-	-	-	-	-	-	-	-	-	-	5
-	-	-	-	-	-	-	-	-	-	-	-	-	3
-	-	-	-	-	-	-	-	-	-	-	-	-	1
-	-	-	-	-	-	-	-	-	-	-	-	-	1
-	-	-	-	-	-	-	-	-	-	-	-	-	1
-	-	-	-	-	-	-	-	-	-	-	-	-	4
-	-	-	-	-	-	-	-	-	-	-	-	-	-
-	-	-	-	-	-	-	-	-	-	-	-	-	1
-	-	-	-	-	-	-	-	-	-	-	-	-	-
-	-	-	-	-	-	-	-	-	-	-	-	-	19
-	-	-	-	-	-	-	-	-	-	-	-	-	-
-	-	-	-	-	-	-	-	-	-	-	-	-	2
-	-	-	-	-	-	-	-	-	-	-	-	-	4
-	-	-	-	-	-	-	-	-	-	-	-	-	-
-	-	-	-	-	-	-	-	-	-	-	-	-	-
-	-	-	-	-	-	-	-	-	-	-	-	-	-
-	-	-	-	-	-	-	-	-	-	-	-	-	6
-	-	-	-	-	-	-	-	-	-	-	-	-	-
-	-	-	-	-	-	-	-	-	-	-	-	-	-
-	-	-	-	-	-	-	-	-	-	-	-	-	-
-	-	-	-	-	-	-	-	-	-	-	-	-	-
2	1	1	1	1	-	-	1	-	-	-	-	17	48
610	454	346	289	213	181	98	94	66	173	13	2	18	10 689

Tableau 25.- NAISSANCES LEGITIMES D'APRES L'ANNEE DU MARIAGE DE LA MERE,

C.- REGION FLAMANDE

ANNEE DU MARIAGE	DUREE DU MARIAGE	Age de la mère lors du mariage											
		< 15 ans	15 ans	16 ans	17 ans	18 ans	19 ans	20 ans	21 ans	22 ans	23 ans	24 ans	25 ans
1989	00	-	2	20	55	106	155	156	177	184	189	164	174
1988	00	-	6	19	47	117	185	240	290	270	262	293	247
1988	01	1	10	24	48	131	222	324	415	425	381	368	316
1987	01	2	14	40	61	138	260	386	470	475	473	388	287
1987	02	-	10	27	41	135	246	374	516	469	487	399	290
1986	02	1	12	21	55	147	262	440	654	643	549	463	253
1986	03	2	8	17	48	128	303	435	627	622	527	353	255
1985	03	1	10	26	67	164	319	512	709	659	557	371	250
1985	04	3	5	19	41	113	260	446	649	534	463	320	207
1984	04	3	12	35	50	165	288	474	684	598	456	312	206
	Total	13	89	248	513	1 344	2 500	3 787	5 191	4 879	4 344	3 431	2 485
1984	05	-	9	19	55	141	317	435	544	502	382	240	170
1983	05	4	6	28	41	135	333	428	571	505	379	237	131
1983	06	2	1	15	53	148	269	395	461	411	288	190	117
1982	06	-	8	22	46	136	296	403	408	385	284	166	105
1982	07	1	8	22	40	135	250	297	378	316	217	132	77
1981	07	1	9	18	48	118	229	313	345	325	189	112	97
1981	08	1	6	16	44	96	208	255	271	236	155	81	71
1980	08	4	5	19	47	85	186	254	260	203	133	91	50
1980	09	1	5	12	35	106	185	172	207	189	107	59	34
1979	09	1	7	16	39	83	143	204	184	163	100	58	32
	Total	15	64	187	448	1 183	2 416	3 156	3 629	3 235	2 234	1 366	884
1979	10	2	5	11	32	59	118	162	148	104	74	36	30
1978	10	4	11	18	26	64	108	135	136	91	56	32	25
1978	11	3	9	7	35	52	102	103	110	75	54	23	13
1977	11	3	6	16	25	59	72	99	91	71	42	23	16
1977	12	-	10	9	27	57	77	85	88	61	31	12	9
1976	12	6	5	7	28	49	76	72	78	51	31	18	12
1976	13	5	4	11	22	38	50	64	51	40	26	20	6
1975	13	-	10	18	26	38	41	58	52	39	19	11	6
1975	14	3	5	10	21	41	30	47	42	37	17	16	2
1974	14	3	6	5	11	40	39	56	47	23	14	8	4
	Total	29	71	112	253	497	713	881	843	592	364	199	123
1974	15	3	1	6	15	30	30	33	33	16	10	5	1
1973	15	1	4	15	17	30	38	28	19	17	20	4	1
1973	16	-	2	4	12	20	27	18	14	9	8	6	2
1972	16	2	4	5	23	15	24	24	25	12	7	3	1
1972	17	2	3	5	9	26	19	11	14	5	2	-	-
1971	17	1	3	5	7	13	21	15	13	5	5	3	2
1971	18	2	1	7	14	12	12	11	7	5	5	-	1
1970	18	2	2	5	6	6	8	15	10	3	3	2	-
1970	19	2	2	4	9	9	12	6	6	6	3	1	1
1969	19	1	1	1	2	6	12	7	4	3	1	-	1
	Total	16	23	57	114	167	203	168	145	81	64	24	10

(1) Y compris les enfants nés vivants mais présentés sans vie, non compris les mort-nés

Tableau 25.- NAISSANCES LEGITIMES D'APRES L'ANNEE DU MARIAGE DE LA MERE,

C.- REGION FLAMANDE

ANNEE DU MARIAGE	DUREE DU MARIAGE	Age de la mère lors du mariage											
		< 15 ans	15 ans	16 ans	17 ans	18 ans	19 ans	20 ans	21 ans	22 ans	23 ans	24 ans	25 ans
1969	20	-	4	3	2	5	7	4	1	3	1	-	1
1968	20	1	-	1	5	8	7	10	2	-	-	-	-
1968	21	3	2	2	1	6	2	4	1	1	-	2	-
1967	21	2	3	-	5	4	2	2	3	-	-	-	-
1967	22	-	-	2	-	3	7	1	2	-	-	-	-
1966	22	-	1	2	-	4	2	3	1	2	-	-	-
1966	23	1	1	1	1	3	2	-	1	1	-	1	-
1965	23	-	-	-	-	-	-	1	1	1	1	-	-
1965	24	1	-	-	1	4	1	1	-	1	-	-	-
1964	24	-	1	1	2	-	1	-	2	-	-	-	-
	Total	8	12	12	17	37	31	26	14	9	2	3	1
1964	25	-	-	-	3	1	1	-	-	-	-	-	-
1963	25	-	-	1	-	1	1	-	-	-	-	-	-
1963	26	1	-	-	-	-	-	1	-	-	-	-	-
1962	26	-	-	-	1	1	1	-	-	-	-	-	-
1962	27	-	-	1	1	2	1	-	1	-	-	-	-
1961	27	-	1	-	-	-	-	-	-	-	-	-	-
1961	28	-	1	-	-	-	-	-	-	-	-	-	-
1960	28	-	-	-	-	-	-	1	-	-	-	-	-
1960	29	-	-	-	-	-	-	-	-	-	-	-	-
1959	29	1	-	-	1	1	-	-	-	-	-	-	-
	Total	2	2	2	6	6	4	2	1	-	-	-	-
1959	30	-	-	-	-	-	1	-	-	-	-	-	-
1958	30	-	-	1	-	-	-	-	-	-	-	-	-
1958	31	-	-	-	-	-	-	-	-	-	-	-	-
1957	31	-	-	-	-	-	-	-	-	-	-	-	-
1957	32	-	-	-	-	-	-	-	-	-	-	-	-
1956	32	-	-	-	-	-	-	-	-	-	-	-	-
1956	33	-	-	-	-	-	-	-	-	-	-	-	-
1955	33	-	-	-	-	-	-	-	-	-	-	-	-
1955	34	-	-	-	-	-	-	-	-	-	-	-	-
1954	34	-	-	-	-	-	-	-	-	-	-	-	-
	Total	-	-	1	-	-	1	-	-	-	-	-	-
1954	35	-	-	-	-	-	-	-	-	-	-	-	-
1953	35	-	-	-	-	-	-	-	-	-	-	-	-
	35 et +	-	-	-	-	-	-	-	-	-	-	-	-
	Total	-	-	-	-	-	-	-	-	-	-	-	-
Age inconnu		-	-	1	1	-	-	2	-	-	-	-	-
Total général		83	261	620	1 352	3 234	5 868	8 022	9 823	8 796	7 008	5 023	3 503

(1) Y compris les enfants nés vivants mais présentés sans vie, non compris les mort-nés

Tableau 25.- NAISSANCES LEGITIMES D'APRES L'ANNEE DU MARIAGE DE LA MERE,

D.- REGION WALLONNE

ANNEE DU MARIAGE	DUREE DU MARIAGE	Age de la mère lors du mariage											
		< 15 ans	15 ans	16 ans	17 ans	18 ans	19 ans	20 ans	21 ans	22 ans	23 ans	24 ans	25 ans
1989	00	-	15	30	57	108	134	167	181	162	184	170	148
1988	00	-	3	28	55	124	165	193	246	252	250	201	186
1988	01	-	6	20	28	127	148	213	240	247	290	165	152
1987	01	4	6	14	34	94	178	194	328	276	247	232	154
1987	02	3	5	27	40	81	146	192	229	249	219	185	136
1986	02	1	12	18	38	110	154	194	264	289	226	204	122
1986	03	4	8	14	35	105	157	174	211	226	195	166	112
1985	03	5	6	24	41	82	176	239	261	245	180	157	136
1985	04	-	5	15	46	93	141	194	201	237	160	133	98
1984	04	1	8	24	36	102	152	187	227	231	169	133	88
	Total	18	74	214	410	1 026	1 551	1 947	2 388	2 414	2 120	1 746	1 332
1984	05	2	6	13	35	98	140	180	218	205	145	92	94
1983	05	3	11	21	45	109	154	167	204	181	137	117	80
1983	06	-	6	19	42	81	137	133	179	157	122	75	62
1982	06	2	4	21	35	110	130	163	203	146	117	88	74
1982	07	-	7	20	49	78	105	152	147	125	92	58	45
1981	07	3	8	21	43	102	132	149	173	134	88	55	51
1981	08	1	5	15	28	76	101	115	137	89	71	61	30
1980	08	3	7	23	32	84	109	130	145	99	78	59	31
1980	09	2	8	14	27	74	99	104	115	89	73	37	18
1979	09	2	3	14	45	64	87	122	103	81	67	35	28
	Total	18	65	181	381	876	1 194	1 415	1 624	1 306	990	677	513
1979	10	2	5	9	25	58	84	80	95	59	52	39	18
1978	10	2	7	14	21	71	54	81	62	60	45	22	18
1978	11	-	5	14	23	62	69	74	79	62	30	18	13
1977	11	3	6	12	20	52	59	54	52	50	36	14	15
1977	12	2	4	10	38	49	56	43	45	40	26	15	9
1976	12	-	2	15	19	46	48	35	46	36	30	16	6
1976	13	1	3	10	24	32	48	45	35	29	22	16	5
1975	13	1	4	11	16	35	54	33	37	27	23	10	5
1975	14	1	1	7	29	24	39	31	25	27	25	7	2
1974	14	1	4	9	20	28	28	41	26	23	16	7	4
	Total	13	41	111	235	457	539	517	502	413	305	164	95
1974	15	1	4	13	16	34	25	23	15	14	8	6	2
1973	15	2	2	5	18	27	32	18	11	10	9	8	1
1973	16	1	5	6	16	23	23	24	17	5	3	-	1
1972	16	2	6	8	13	24	18	22	16	10	5	1	-
1972	17	-	-	-	6	9	13	17	19	7	4	2	-
1971	17	3	4	4	8	8	13	12	13	4	1	3	1
1971	18	-	3	5	8	11	15	10	9	4	-	-	-
1970	18	1	2	5	4	12	6	12	9	5	5	1	-
1970	19	-	-	5	4	9	11	10	1	4	2	-	-
1969	19	2	2	4	4	9	11	8	6	5	1	1	-
	Total	12	28	55	97	166	167	156	116	68	38	22	5

(1) Y compris les enfants nés vivants mais présentés sans vie, non compris les mort-nés

Tableau 25.- NAISSANCES LEGITIMES D'APRES L'ANNEE DU MARIAGE DE LA MERE,

D.- REGION WALLONNE

ANNEE DU MARIAGE	DUREE DU MARIAGE	Age de la mère lors du mariage											
		< 15 ans	15 ans	16 ans	17 ans	18 ans	19 ans	20 ans	21 ans	22 ans	23 ans	24 ans	25 ans
1969	20	-	3	4	4	7	3	7	4	1	-	1	1
1968	20	1	2	4	-	3	2	3	2	1	1	1	-
1968	21	-	1	4	3	3	1	3	2	1	2	1	-
1967	21	1	2	-	3	1	7	4	2	-	-	1	-
1967	22	1	3	2	2	1	3	3	-	1	-	-	-
1966	22	1	2	3	3	5	-	-	-	1	-	-	-
1966	23	-	2	1	-	4	-	1	2	-	-	-	-
1965	23	-	-	-	2	2	-	-	-	-	1	-	-
1965	24	1	-	1	1	1	1	1	-	-	-	-	-
1964	24	-	-	1	-	-	2	-	-	1	-	-	-
	Total	5	15	20	18	27	19	22	12	6	4	4	1
1964	25	-	-	-	-	-	1	-	-	-	-	-	-
1963	25	-	-	1	-	-	-	-	-	-	-	-	-
1963	26	1	-	-	-	-	-	-	-	-	-	-	-
1962	26	-	-	-	-	-	1	-	-	-	-	-	-
1962	27	-	-	-	-	-	-	-	-	-	-	-	-
1961	27	-	-	-	-	-	1	-	-	-	-	-	-
1961	28	1	-	-	-	1	1	-	-	-	-	-	-
1960	28	-	-	-	-	-	-	-	-	-	-	-	-
1960	29	-	-	-	-	-	-	-	-	-	-	-	-
1959	29	-	-	-	-	-	-	-	-	-	-	-	-
	Total	2	-	1	-	1	4	-	-	-	-	-	-
1959	30	-	-	-	-	-	-	-	-	-	-	-	-
1958	30	-	-	-	-	-	-	-	-	-	-	-	-
1958	31	-	1	-	-	-	-	-	-	-	-	-	-
1957	31	-	-	-	-	-	-	-	-	-	-	-	-
1957	32	-	-	-	-	-	-	-	-	-	-	-	-
1956	32	1	1	-	-	-	-	-	-	-	-	-	-
1956	33	-	-	-	-	-	-	-	-	-	-	-	-
1955	33	-	-	-	-	-	-	-	-	-	-	-	-
1955	34	-	-	-	-	-	-	-	-	-	-	-	-
1954	34	-	-	-	-	-	-	-	-	-	-	-	-
	Total	1	2	-	-	-	-	-	-	-	-	-	-
1954	35	-	-	-	-	-	-	-	-	-	-	-	-
1953	35	-	-	-	-	-	-	-	-	-	-	-	-
	35 et +	-	-	-	-	-	-	-	-	-	-	-	-
	Total	-	-	-	-	-	-	-	-	-	-	-	-
Age inconnu		-	-	-	-	-	-	-	-	-	-	-	-
Total général		69	225	582	1 141	2 553	3 474	4 057	4 642	4 207	3 457	2 613	1 946

(1) Y compris les enfants nés vivants mais présentés sans vie, non compris les mort-nés

Tableau 26.- NAISSANCES LEGITIMES D'APRES LEUR RANG DE SURVENANCE AU COURS DU MARIAGE ACTUEL ET D'APRES L'AGE DE LA MERE (1)

ANNEE 1989

A.- LE ROYAUME

ANNEE DE NAISSANCE DE LA MERE	AGE DE LA MERE EN ANNEES REVOLUES	Rang des naissances compte tenu des enfants précédents nés vivants encore en vie ou non									
		1ère nais- sance	2ième nais- sance	3ième nais- sance	4ième nais- sance	5ième nais- sance	6ième nais- sance	7ième nais- sance	8ième nais- sance	9ième nais- sance et plus	Total des nais- sances
	< 15	2	1	-	-	-	-	-	-	-	3
	Total	2	1	-	-	-	-	-	-	-	3
1974	15	8	-	-	-	-	-	-	-	-	8
1973	15	13	-	-	-	-	-	-	-	-	13
1973	16	44	2	-	-	-	-	-	-	-	46
1972	16	40	2	-	-	-	-	-	-	-	42
1972	17	143	12	-	-	-	-	-	-	-	155
1971	17	144	16	1	-	-	-	-	-	-	161
1971	18	250	34	3	-	-	-	-	-	-	287
1970	18	302	48	4	-	1	-	-	-	-	355
1970	19	455	77	9	1	-	-	-	-	-	542
1969	19	590	107	12	-	-	-	-	-	-	709
	Total	1 989	298	29	1	1	-	-	-	-	2 318
1969	20	759	162	32	3	-	-	-	-	-	956
1968	20	884	196	29	4	1	-	-	-	-	1 114
1968	21	1 129	318	46	9	1	-	-	-	-	1 503
1967	21	1 319	351	51	12	1	-	-	-	-	1 734
1967	22	1 654	490	85	15	1	-	-	-	-	2 245
1966	22	1 876	552	115	23	-	1	-	-	-	2 567
1966	23	2 195	714	159	31	5	1	-	-	-	3 105
1965	23	2 403	875	188	37	4	1	-	-	-	3 508
1965	24	2 633	1 106	221	54	14	1	2	-	-	4 031
1964	24	2 851	1 262	273	54	20	2	3	-	-	4 465
	Total	17 703	6 026	1 199	242	47	6	5	-	-	25 228
1964	25	3 016	1 519	355	82	15	4	4	-	-	4 995
1963	25	2 974	1 653	359	85	26	12	-	2	-	5 111
1963	26	3 068	1 782	437	107	28	8	1	1	-	5 432
1962	26	2 677	1 940	486	105	34	11	3	-	-	5 256
1962	27	2 484	2 139	540	133	36	16	5	2	1	5 356
1961	27	2 209	2 143	562	137	46	15	7	-	-	5 119
1961	28	2 028	2 087	660	145	44	27	10	1	-	5 002
1960	28	1 690	1 832	676	159	47	19	6	2	2	4 433
1960	29	1 514	1 782	731	228	59	28	10	4	1	4 357
1959	29	1 281	1 720	726	163	47	25	13	1	2	3 978
	Total	22 941	18 597	5 532	1 344	382	165	59	13	6	49 039
1959	30	1 173	1 578	737	206	49	26	16	7	2	3 794
1958	30	1 004	1 289	717	198	64	24	17	4	5	3 322
1958	31	842	1 164	676	218	54	26	24	8	3	3 015
1957	31	679	1 000	577	211	75	27	15	2	8	2 594
1957	32	629	849	619	231	74	43	15	3	2	2 465
1956	32	517	666	513	181	77	30	15	8	3	2 010
1956	33	477	648	509	194	75	34	22	8	9	1 976
1955	33	374	511	392	179	47	30	21	8	11	1 573
1955	34	334	438	379	193	52	28	12	11	15	1 462
1954	34	331	345	293	156	52	28	22	9	7	1 243
	Total	6 360	8 488	5 412	1 967	619	296	179	68	65	23 454

(1) Y compris les enfants nés vivants mais présentés sans vie, non compris les mort-nés

Tableau 26.- NAISSANCES LEGITIMES D'APRES LEUR RANG DE SURVENANCE AU COURS DU MARIAGE ACTUEL ET D'APRES L'AGE DE LA MERE (1) (suite)

ANNEE 1989

A.- LE ROYAUME

ANNEE DE NAISSANCE DE LA MERE	AGE DE LA MERE EN ANNEES REVOLUES	Rang des naissances compte tenu des enfants précédents nés vivants encore en vie ou non									
		1ère nais- sance	2ième nais- sance	3ième nais- sance	4ième nais- sance	5ième nais- sance	6ième nais- sance	7ième nais- sance	8ième nais- sance	9ième nais- sance et plus	Total des nais- sances
1954	35	304	304	291	122	48	31	19	11	9	1 139
1953	35	231	248	236	116	42	26	16	14	11	940
1953	36	216	221	195	124	52	37	14	10	18	887
1952	36	155	182	158	85	40	28	15	10	14	687
1952	37	133	158	157	103	47	16	19	8	8	649
1951	37	128	138	110	68	30	16	5	11	10	516
1951	38	117	109	95	53	32	20	15	9	12	462
1950	38	91	76	84	43	25	28	12	12	16	387
1950	39	82	46	63	39	27	13	15	11	12	308
1949	39	68	47	42	33	20	13	4	9	14	250
	Total	1 525	1 529	1 431	786	363	228	134	105	124	6 225
1949	40	43	30	34	26	13	7	7	6	11	177
1948	40	51	47	31	33	6	6	4	6	9	193
1948	41	30	27	17	17	9	5	7	1	8	121
1947	41	33	18	13	12	7	8	4	2	11	108
1947	42	13	17	14	9	7	3	4	5	8	80
1946	42	19	5	8	7	3	8	2	2	4	58
1946	43	14	3	12	6	3	1	3	6	4	52
1945	43	5	2	4	3	3	1	-	3	3	24
1945	44	4	2	2	4	3	1	4	4	4	28
1944	44	3	4	-	3	2	3	2	3	5	25
	Total	215	155	135	120	56	43	37	38	67	866
1944	45	2	2	1	1	1	2	2	3	5	19
1943	45	1	1	1	1	2	1	1	1	3	12
1943	46	1	-	-	-	-	1	2	-	2	6
1942	46	2	1	-	-	1	-	2	-	6	12
1942	47	1	2	1	1	1	-	1	1	4	12
1941	47	1	-	-	-	-	1	1	1	-	4
1941	48	-	-	-	-	-	-	1	-	1	2
1940	48	-	-	-	-	-	-	-	2	2	4
1940	49	-	-	-	-	-	1	4	-	1	6
1939	49	-	-	-	-	-	-	-	-	1	1
	Total	8	6	3	3	5	6	14	8	25	78
1939	50	1	-	-	-	1	-	-	-	-	2
1938	50	-	-	-	-	-	-	-	-	-	-
	51 et +	-	1	-	-	-	-	-	-	-	1
	Total	1	1	-	-	1	-	-	-	-	3
Age inconnu		5	2	-	-	1	-	1	-	-	9
Total général		50 749	35 103	13 741	4 463	1 475	744	429	232	287	107 223

(1) Y compris les enfants nés vivants mais présentés sans vie, non compris les mort-nés

Tableau 26.- NAISSANCES LEGITIMES D'APRES LEUR RANG DE SURVENANCE AU COURS DU MARIAGE ACTUEL ET D'APRES L'AGE DE LA MERE (1)

ANNEE 1989

B.- REGION BRUXELLOISE

ANNEE DE NAISSANCE DE LA MERE	AGE DE LA MERE EN ANNEES REVOLUES	Rang des naissances compte tenu des enfants précédents nés vivants encore en vie ou non										
		1ère nais- sance	2ième nais- sance	3ième nais- sance	4ième nais- sance	5ième nais- sance	6ième nais- sance	7ième nais- sance	8ième nais- sance	9ième nais- sance et plus	Total des nais- sances	
	< 15	2	-	-	-	-	-	-	-	-	-	2
	Total	2	-	-	-	-	-	-	-	-	-	2
1974	15	1	-	-	-	-	-	-	-	-	-	1
1973	15	2	-	-	-	-	-	-	-	-	-	2
1973	16	9	-	-	-	-	-	-	-	-	-	9
1972	16	9	-	-	-	-	-	-	-	-	-	9
1972	17	24	5	-	-	-	-	-	-	-	-	29
1971	17	30	3	-	-	-	-	-	-	-	-	33
1971	18	31	7	-	-	-	-	-	-	-	-	38
1970	18	49	7	2	-	-	-	-	-	-	-	58
1970	19	68	13	-	1	-	-	-	-	-	-	82
1969	19	74	15	2	-	-	-	-	-	-	-	91
	Total	297	50	4	1	-	-	-	-	-	-	352
1969	20	91	30	5	-	-	-	-	-	-	-	126
1968	20	90	26	4	1	-	-	-	-	-	-	121
1968	21	85	45	10	5	1	-	-	-	-	-	146
1967	21	100	39	6	2	-	-	-	-	-	-	147
1967	22	135	54	16	5	-	-	-	-	-	-	210
1966	22	151	44	11	6	-	-	-	-	-	-	212
1966	23	145	70	23	4	4	-	-	-	-	-	246
1965	23	177	71	17	5	-	-	-	-	-	-	270
1965	24	234	83	26	14	5	1	-	-	-	-	363
1964	24	206	80	26	12	6	1	-	-	-	-	331
	Total	1 414	542	144	54	16	2	-	-	-	-	2 172
1964	25	214	117	35	15	3	-	-	-	-	-	384
1963	25	210	99	35	19	4	1	-	2	-	-	370
1963	26	247	94	44	21	9	3	-	-	-	-	418
1962	26	252	127	29	17	10	1	2	-	-	-	438
1962	27	208	145	41	23	9	7	1	1	1	-	436
1961	27	189	129	48	22	14	1	3	-	-	-	406
1961	28	201	137	54	25	10	8	2	-	-	-	437
1960	28	190	103	63	21	10	5	2	1	-	-	395
1960	29	177	150	54	44	16	6	1	-	-	-	448
1959	29	169	137	60	26	16	5	2	-	1	-	416
	Total	2 057	1 238	463	233	101	37	13	4	2	-	4 148
1959	30	131	122	56	19	10	10	6	1	-	-	355
1958	30	131	113	56	28	11	7	7	2	1	-	356
1958	31	120	98	58	19	9	4	15	3	-	-	326
1957	31	106	81	55	27	19	8	7	1	-	-	304
1957	32	83	85	54	27	19	10	7	2	1	-	288
1956	32	66	67	58	21	17	9	4	-	2	-	244
1956	33	84	66	56	25	19	9	10	4	3	-	276
1955	33	56	47	33	25	16	8	5	4	3	-	197
1955	34	59	54	48	17	10	8	7	4	4	-	211
1954	34	65	42	24	12	6	8	8	4	3	-	172
	Total	901	775	498	220	136	81	76	25	17	-	2 729

(1) Y compris les enfants nés vivants mais présentés sans vie, non compris les mort-nés

Tableau 26.- NAISSANCES LEGITIMES D'APRES LEUR RANG DE SURVENANCE AU COURS DU MARIAGE ACTUEL ET D'APRES L'AGE DE LA MERE (1) (suite)

ANNEE 1989

B.- REGION BRUXELLOISE

ANNEE DE NAISSANCE DE LA MERE	AGE DE LA MERE EN ANNEES REVOLUES	Rang des naissances compte tenu des enfants précédents nés vivants encore en vie ou non									Total des nais- sances
		1ère nais- sance	2ième nais- sance	3ième nais- sance	4ième nais- sance	5ième nais- sance	6ième nais- sance	7ième nais- sance	8ième nais- sance	9ième nais- sance et plus	
1954	35	39	43	29	12	18	7	8	5	3	164
1953	35	35	33	25	14	8	10	5	4	5	139
1953	36	40	35	26	16	13	8	4	3	2	147
1952	36	36	18	27	11	8	10	3	5	6	124
1952	37	32	32	23	18	8	5	8	-	3	129
1951	37	27	23	15	4	10	4	4	8	5	100
1951	38	25	9	11	8	7	5	9	3	2	79
1950	38	19	16	18	6	2	10	5	6	4	86
1950	39	14	5	15	4	5	3	4	5	4	59
1949	39	15	7	4	3	4	2	-	3	6	44
	Total	282	221	193	96	83	64	50	42	40	1 071
1949	40	5	5	4	6	3	2	2	3	4	34
1948	40	13	13	3	4	-	3	2	1	5	44
1948	41	6	6	2	-	1	1	2	1	2	21
1947	41	9	6	2	1	-	-	1	-	4	23
1947	42	2	5	-	1	1	1	1	3	2	16
1946	42	3	3	1	1	-	1	1	2	-	12
1946	43	1	-	2	2	1	1	1	4	-	12
1945	43	1	-	1	-	-	1	-	1	3	7
1945	44	2	1	-	-	-	-	1	2	2	8
1944	44	-	-	-	-	-	-	-	1	2	3
	Total	42	39	15	15	6	10	11	18	24	180
1944	45	1	-	-	-	-	-	-	1	4	6
1943	45	-	1	1	-	2	1	1	1	1	8
1943	46	-	-	-	-	-	-	1	-	-	1
1942	46	1	-	-	-	-	-	1	-	1	3
1942	47	-	1	-	-	1	-	-	1	1	4
1941	47	1	-	-	-	-	-	-	1	-	2
1941	48	-	-	-	-	-	-	1	-	-	1
1940	48	-	-	-	-	-	-	-	1	2	3
1940	49	-	-	-	-	-	1	2	-	1	4
1939	49	-	-	-	-	-	-	-	-	1	1
	Total	3	2	1	-	3	2	6	5	11	33
1939	50	-	-	-	-	1	-	-	-	-	1
1938	50	-	-	-	-	-	-	-	-	-	-
	51 et +	-	-	-	-	-	-	-	-	-	-
	Total	-	-	-	-	1	-	-	-	-	1
Age inconnu		-	-	-	-	-	-	1	-	-	1
Total général		4 998	2 867	1 318	619	346	196	157	94	94	10 689

(1) Y compris les enfants nés vivants mais présentés sans vie, non compris les mort-nés

Tableau 26. - NAISSANCES LEGITIMES D'APRES LEUR RANG DE SURVENANCE AU COURS DU MARIAGE ACTUEL ET D'APRES L'AGE DE LA MERE (1)

ANNEE 1989

C.- REGION FLAMANDE

ANNEE DE NAISSANCE DE LA MERE	AGE DE LA MERE EN ANNEES REVOLUES	Rang des naissances compte tenu des enfants précédents nés vivants encore en vie ou non										
		1ère nais- sance	2ième nais- sance	3ième nais- sance	4ième nais- sance	5ième nais- sance	6ième nais- sance	7ième nais- sance	8ième nais- sance	9ième nais- sance et plus	Total des nais- sances	
	< 15	-	-	-	-	-	-	-	-	-	-	-
	Total	-	-	-	-	-	-	-	-	-	-	-
1974	15	2	-	-	-	-	-	-	-	-	-	2
1973	15	2	-	-	-	-	-	-	-	-	-	2
1973	16	17	-	-	-	-	-	-	-	-	-	17
1972	16	14	2	-	-	-	-	-	-	-	-	16
1972	17	61	2	-	-	-	-	-	-	-	-	63
1971	17	64	8	-	-	-	-	-	-	-	-	72
1971	18	125	11	2	-	-	-	-	-	-	-	138
1970	18	127	27	1	-	1	-	-	-	-	-	156
1970	19	191	27	3	-	-	-	-	-	-	-	221
1969	19	273	53	7	-	-	-	-	-	-	-	333
	Total	876	130	13	-	1	-	-	-	-	-	1 020
1969	20	382	71	10	3	-	-	-	-	-	-	466
1968	20	460	85	16	3	-	-	-	-	-	-	564
1968	21	604	152	15	3	-	-	-	-	-	-	774
1967	21	723	175	24	7	1	-	-	-	-	-	930
1967	22	938	250	26	6	-	-	-	-	-	-	1 220
1966	22	1 065	297	64	4	-	1	-	-	-	-	1 431
1966	23	1 290	396	63	18	1	1	-	-	-	-	1 769
1965	23	1 446	479	108	16	1	1	-	-	-	-	2 051
1965	24	1 556	658	114	24	4	-	2	-	-	-	2 358
1964	24	1 804	765	155	26	12	1	2	-	-	-	2 765
	Total	10 268	3 328	595	110	19	4	4	-	-	-	14 328
1964	25	1 917	903	185	41	7	2	4	-	-	-	3 059
1963	25	1 957	1 068	209	40	13	8	-	-	-	-	3 295
1963	26	1 954	1 147	246	52	11	4	1	1	-	-	3 416
1962	26	1 721	1 249	280	53	15	6	1	-	-	-	3 325
1962	27	1 599	1 401	304	67	17	8	3	1	-	-	3 400
1961	27	1 430	1 380	312	74	17	9	3	-	-	-	3 225
1961	28	1 251	1 338	368	75	17	13	5	-	-	-	3 067
1960	28	1 012	1 200	393	84	26	10	4	-	2	-	2 731
1960	29	899	1 136	439	101	24	18	5	3	1	-	2 626
1959	29	716	1 063	439	76	22	13	7	1	1	-	2 338
	Total	14 456	11 885	3 175	663	169	91	33	6	4	-	30 482
1959	30	705	959	445	115	21	11	8	3	2	-	2 269
1958	30	555	785	428	108	33	15	8	2	3	-	1 937
1958	31	480	717	401	115	29	12	7	3	2	-	1 766
1957	31	366	591	299	114	42	14	5	1	8	-	1 440
1957	32	327	462	357	123	32	21	6	1	1	-	1 330
1956	32	281	365	287	93	32	17	8	6	1	-	1 090
1956	33	247	350	276	101	34	14	9	3	6	-	1 040
1955	33	189	270	217	95	22	20	14	3	7	-	837
1955	34	138	218	182	107	24	15	3	7	7	-	701
1954	34	172	174	137	90	23	10	10	1	4	-	621
	Total	3 460	4 891	3 029	1 061	292	149	78	30	41	-	13 031

(1) Y compris les enfants nés vivants mais présentés sans vie, non compris les mort-nés

Tableau 26.- NAISSANCES LEGITIMES D'APRES LEUR RANG DE SURVENANCE AU COURS DU MARIAGE ACTUEL ET D'APRES L'AGE DE LA MERE (1) (suite)

ANNEE 1989

C.- REGION FLAMANDE

ANNEE DE NAISSANCE DE LA MERE	AGE DE LA MERE EN ANNEES REVOLUES	Rang des naissances compte tenu des enfants précédents nés vivants encore en vie ou non									
		1ère nais- sance	2ième nais- sance	3ième nais- sance	4ième nais- sance	5ième nais- sance	6ième nais- sance	7ième nais- sance	8ième nais- sance	9ième nais- sance et plus	Total des nais- sances
1954	35	139	155	161	60	15	17	8	5	6	566
1953	35	110	106	115	55	20	7	9	6	4	432
1953	36	93	119	94	64	25	17	5	6	13	436
1952	36	68	86	81	35	19	11	7	4	6	317
1952	37	59	65	69	48	20	5	8	7	2	283
1951	37	49	63	42	44	5	5	-	2	5	215
1951	38	53	47	48	22	18	12	1	5	8	214
1950	38	41	33	36	19	10	10	3	3	11	166
1950	39	45	23	27	14	11	9	6	4	6	145
1949	39	24	17	19	12	6	6	4	6	6	100
	Total	681	714	692	373	149	99	51	48	67	2 874
1949	40	18	11	15	9	4	2	3	2	7	71
1948	40	16	20	16	11	1	2	-	2	4	72
1948	41	9	12	9	12	1	2	2	-	4	51
1947	41	16	6	5	6	1	2	1	1	6	44
1947	42	6	7	7	4	4	-	2	1	4	35
1946	42	10	-	2	4	1	3	1	-	4	25
1946	43	8	2	7	4	2	-	-	2	4	29
1945	43	1	1	3	2	2	-	-	1	-	10
1945	44	-	-	-	2	1	1	-	2	1	7
1944	44	2	1	-	3	2	-	2	2	2	14
	Total	86	60	64	57	19	12	11	13	36	358
1944	45	1	-	1	-	1	1	1	2	-	7
1943	45	1	-	-	-	-	-	-	-	2	3
1943	46	1	-	-	-	-	-	1	-	1	3
1942	46	1	-	-	-	-	-	1	-	3	5
1942	47	-	1	1	-	-	-	1	-	1	4
1941	47	-	-	-	-	-	-	1	-	-	1
1941	48	-	-	-	-	-	-	-	-	-	-
1940	48	-	-	-	-	-	-	-	1	-	1
1940	49	-	-	-	-	-	-	2	-	-	2
1939	49	-	-	-	-	-	-	-	-	-	-
	Total	4	1	2	-	1	1	7	3	7	26
1939	50	1	-	-	-	-	-	-	-	-	1
1938	50	-	-	-	-	-	-	-	-	-	-
	51 et +	-	1	-	-	-	-	-	-	-	1
	Total	1	1	-	-	-	-	-	-	-	2
Age inconnu		-	-	-	-	1	-	-	-	-	1
Total général		29 832	21 010	7 570	2 264	651	356	184	100	155	62 122

(1) Y compris les enfants nés vivants mais présentés sans vie, non compris les mort-nés

**Tableau 26.- NAISSANCES LEGITIMES D'APRES LEUR RANG DE SURVENANCE AU COURS
DU MARIAGE ACTUEL ET D'APRES L'AGE DE LA MERE (1)**

ANNEE 1989

D.- REGION WALLONNE

ANNEE DE NAISSANCE DE LA MERE	AGE DE LA MERE EN ANNEES REVOLUES	Rang des naissances compte tenu des enfants précédents nés vivants encore en vie ou non									
		1ère nais- sance	2ième nais- sance	3ième nais- sance	4ième nais- sance	5ième nais- sance	6ième nais- sance	7ième nais- sance	8ième nais- sance	9ième nais- sance et plus	Total des nais- sances
	< 15	-	1	-	-	-	-	-	-	-	1
	Total	-	1	-	-	-	-	-	-	-	1
1974	15	5	-	-	-	-	-	-	-	-	5
1973	15	9	-	-	-	-	-	-	-	-	9
1973	16	18	2	-	-	-	-	-	-	-	20
1972	16	17	-	-	-	-	-	-	-	-	17
1972	17	58	5	-	-	-	-	-	-	-	63
1971	17	50	5	1	-	-	-	-	-	-	56
1971	18	94	16	1	-	-	-	-	-	-	111
1970	18	126	14	1	-	-	-	-	-	-	141
1970	19	196	37	6	-	-	-	-	-	-	239
1969	19	243	39	3	-	-	-	-	-	-	285
	Total	816	118	12	-	-	-	-	-	-	946
1969	20	286	61	17	-	-	-	-	-	-	364
1968	20	334	85	9	-	1	-	-	-	-	429
1968	21	440	121	21	1	-	-	-	-	-	583
1967	21	496	137	21	3	-	-	-	-	-	657
1967	22	581	186	43	4	1	-	-	-	-	815
1966	22	660	211	40	13	-	-	-	-	-	924
1966	23	760	248	73	9	-	-	-	-	-	1 090
1965	23	780	325	63	16	3	-	-	-	-	1 187
1965	24	843	365	81	16	5	-	-	-	-	1 310
1964	24	841	417	92	16	2	-	1	-	-	1 369
	Total	6 021	2 156	460	78	12	-	1	-	-	8 728
1964	25	885	499	135	26	5	2	-	-	-	1 552
1963	25	807	486	115	26	9	3	-	-	-	1 446
1963	26	867	541	147	34	8	1	-	-	-	1 598
1962	26	704	564	177	35	9	4	-	-	-	1 493
1962	27	677	593	195	43	10	1	1	-	-	1 520
1961	27	590	634	202	41	15	5	1	-	-	1 488
1961	28	576	612	238	45	17	6	3	1	-	1 498
1960	28	488	529	220	54	11	4	-	1	-	1 307
1960	29	438	496	238	83	19	4	4	1	-	1 283
1959	29	396	520	227	61	9	7	4	-	-	1 224
	Total	6 428	5 474	1 894	448	112	37	13	3	-	14 409
1959	30	337	497	236	72	18	5	2	3	-	1 170
1958	30	318	391	233	62	20	2	2	-	1	1 029
1958	31	242	349	217	84	16	10	2	2	1	923
1957	31	207	328	223	70	14	5	3	-	-	850
1957	32	219	302	208	81	23	12	2	-	-	847
1956	32	170	234	168	67	28	4	3	2	-	676
1956	33	146	232	177	68	22	11	3	1	-	660
1955	33	129	194	142	59	9	2	2	1	1	539
1955	34	137	166	149	69	18	5	2	-	4	550
1954	34	94	129	132	54	23	10	4	4	-	450
	Total	1 999	2 822	1 885	686	191	66	25	13	7	7 694

(1) Y compris les enfants nés vivants mais présentés sans vie, non compris les mort-nés

Tableau 26.- NAISSANCES LEGITIMES D'APRES LEUR RANG DE SURVENANCE AU COURS DU MARIAGE ACTUEL ET D'APRES L'AGE DE LA MERE (1) (suite)

ANNEE 1989

D.- REGION WALLONNE

ANNEE DE NAISSANCE DE LA MERE	AGE DE LA MERE EN ANNEES REVOLUES	Rang des naissances compte tenu des enfants précédents nés vivants encore en vie ou non									
		1ère nais- sance	2ième nais- sance	3ième nais- sance	4ième nais- sance	5ième nais- sance	6ième nais- sance	7ième nais- sance	8ième nais- sance	9ième nais- sance et plus	Total des nais- sances
1954	35	126	106	101	50	15	7	3	1	-	409
1953	35	86	109	96	47	14	9	2	4	2	369
1953	36	83	67	75	44	14	12	5	1	3	304
1952	36	51	78	50	39	13	7	5	1	2	246
1952	37	42	61	65	37	19	6	3	1	3	237
1951	37	52	52	53	20	15	7	1	1	-	201
1951	38	39	53	36	23	7	3	5	1	2	169
1950	38	31	27	30	18	13	8	4	3	1	135
1950	39	23	18	21	21	11	1	5	2	2	104
1949	39	29	23	19	18	10	5	-	-	2	106
	Total	562	594	546	317	131	65	33	15	17	2 280
1949	40	20	14	15	11	6	3	2	1	-	72
1948	40	22	14	12	18	5	1	2	3	-	77
1948	41	15	9	6	5	7	2	3	-	2	49
1947	41	8	6	6	5	6	6	2	1	1	41
1947	42	5	5	7	4	2	2	1	1	2	29
1946	42	6	2	5	2	2	4	-	-	-	21
1946	43	5	1	3	-	-	-	2	-	-	11
1945	43	3	1	-	1	1	-	-	1	-	7
1945	44	2	1	2	2	2	-	3	-	1	13
1944	44	1	3	-	-	-	3	-	-	1	8
	Total	87	56	56	48	31	21	15	7	7	328
1944	45	-	2	-	1	-	1	1	-	1	6
1943	45	-	-	-	1	-	-	-	-	-	1
1943	46	-	-	-	-	-	1	-	-	1	2
1942	46	-	1	-	-	1	-	-	-	2	4
1942	47	1	-	-	1	-	-	-	-	2	4
1941	47	-	-	-	-	-	1	-	-	-	1
1941	48	-	-	-	-	-	-	-	-	1	1
1940	48	-	-	-	-	-	-	-	-	-	-
1940	49	-	-	-	-	-	-	-	-	-	-
1939	49	-	-	-	-	-	-	-	-	-	-
	Total	1	3	-	3	1	3	1	-	7	19
1939	50	-	-	-	-	-	-	-	-	-	-
1938	50	-	-	-	-	-	-	-	-	-	-
	51 et +	-	-	-	-	-	-	-	-	-	-
	Total	-	-	-	-	-	-	-	-	-	-
Age inconnu		5	2	-	-	-	-	-	-	-	7
Total général		15 919	11 226	4 853	1 580	478	192	88	38	38	34 412

(1) Y compris les enfants nés vivants mais présentés sans vie, non compris les mort-nés

**Tableau 27.- NAISSANCES LEGITIMES D'APRES LEUR RANG DE SURVENANCE AU COURS
DU MARIAGE ACTUEL ET LA DUREE DE CELUI-CI (1)**

ANNEE 1989

A.- LE ROYAUME

DUREE DU MARIAGE ACTUEL	ANNEE DU MARIAGE ACTUEL	Rang des naissances compte tenu des enfants précédents nés vivants encore en vie ou non									
		1ère nais- sance	2ième nais- sance	3ième nais- sance	4ième nais- sance	5ième nais- sance	6ième nais- sance	7ième nais- sance	8ième nais- sance	9ième nais- sance et plus	Total des nais- sances
< 1 mois	1989	391	-	-	-	-	-	-	-	-	391
	1988	8	-	-	-	-	-	-	-	-	8
	Total	399	-	-	-	-	-	-	-	-	399
< 2 mois	1989	517	-	-	-	-	-	-	-	-	517
	1988	70	-	-	-	-	-	-	-	-	70
	Total	587	-	-	-	-	-	-	-	-	587
< 3 mois	1989	596	-	-	-	-	-	-	-	-	596
	1988	141	-	-	-	-	-	-	-	-	141
	Total	737	-	-	-	-	-	-	-	-	737
< 4 mois	1989	781	-	-	-	-	-	-	-	-	781
	1988	265	-	-	-	-	-	-	-	-	265
	Total	1 046	-	-	-	-	-	-	-	-	1 046
< 5 mois	1989	944	-	-	-	-	-	-	-	-	944
	1988	533	-	-	-	-	-	-	-	-	533
	Total	1 477	-	-	-	-	-	-	-	-	1 477
< 6 mois	1989	906	-	-	-	-	-	-	-	-	906
	1988	725	-	-	-	-	-	-	-	-	725
	Total	1 631	-	-	-	-	-	-	-	-	1 631
< 7 mois	1989	488	-	-	-	-	-	-	-	-	488
	1988	520	-	-	-	-	-	-	-	-	520
	Total	1 008	-	-	-	-	-	-	-	-	1 008
< 8 mois	1989	190	-	-	-	-	-	-	-	-	190
	1988	376	-	-	-	-	-	-	-	-	376
	Total	566	-	-	-	-	-	-	-	-	566
< 9 mois	1989	159	-	-	-	-	-	-	-	-	159
	1988	580	-	-	-	-	-	-	-	-	580
	Total	739	-	-	-	-	-	-	-	-	739
9-<12 mois	1989	267	-	-	-	-	-	-	-	-	267
	1988	3 007	7	-	-	-	-	-	-	-	3 014
	Total	3 274	7	-	-	-	-	-	-	-	3 281
< 1 an	1989	5 239	-	-	-	-	-	-	-	-	5 239
	1988	6 225	7	-	-	-	-	-	-	-	6 232
	Total	11 464	7	-	-	-	-	-	-	-	11 471

(1) Y compris les enfants nés vivants mais présentés sans vie, non compris les mort-nés

Tableau 27.- NAISSANCES LEGITIMES D'APRES LEUR RANG DE SURVENANCE AU COURS DU MARIAGE ACTUEL ET LA DUREE DE CELUI-CI (1) (suite)

ANNEE 1989

A.- LE ROYAUME

DUREE DU MARIAGE ACTUEL	ANNEE DU MARIAGE ACTUEL	Rang des naissances compte tenu des enfants précédents nés vivants encore en vie ou non									
		1ère nais- sance	2ième nais- sance	3ième nais- sance	4ième nais- sance	5ième nais- sance	6ième nais- sance	7ième nais- sance	8ième nais- sance	9ième nais- sance et plus	Total des nais- sances
1 an	1988	6 341	285	8	-	-	-	-	-	-	6 634
	1987	6 011	695	25	-	-	-	-	-	-	6 731
	Total	12 352	980	33	-	-	-	-	-	-	13 365
2 ans	1987	4 477	1 652	54	8	-	-	-	-	-	6 191
	1986	4 348	2 277	88	9	-	-	-	-	-	6 722
	Total	8 825	3 929	142	17	-	-	-	-	-	12 913
3 ans	1986	3 245	2 700	219	20	2	-	-	-	-	6 186
	1985	3 024	3 104	369	24	5	-	-	-	-	6 526
	Total	6 269	5 804	588	44	7	-	-	-	-	12 712
4 ans	1985	2 019	2 910	484	58	6	4	-	-	-	5 481
	1984	1 806	3 139	662	63	8	2	-	-	-	5 680
	Total	3 825	6 049	1 146	121	14	6	-	-	-	11 161
5 ans	1984	1 374	2 596	766	107	15	7	1	-	-	4 866
	1983	1 264	2 415	887	142	13	6	-	-	-	4 727
	Total	2 638	5 011	1 653	249	28	13	1	-	-	9 593
6 ans	1983	910	1 983	861	154	21	5	3	-	-	3 937
	1982	809	1 962	929	202	33	5	3	-	-	3 943
	Total	1 719	3 945	1 790	356	54	10	6	-	-	7 880
7 ans	1982	610	1 443	911	216	28	11	-	-	1	3 220
	1981	577	1 423	894	241	58	15	-	1	-	3 209
	Total	1 187	2 866	1 805	457	86	26	-	1	1	6 429
8 ans	1981	376	1 033	802	235	48	10	3	-	1	2 508
	1980	337	989	796	302	71	16	4	1	1	2 517
	Total	713	2 022	1 598	537	119	26	7	1	2	5 025
9 ans	1980	282	754	668	251	74	18	6	3	-	2 056
	1979	246	669	671	271	87	30	9	2	1	1 986
	Total	528	1 423	1 339	522	161	48	15	5	1	4 042
10 ans	1979	223	487	475	218	56	30	11	2	-	1 502
	1978	137	451	430	213	65	36	14	8	-	1 354
	Total	360	938	905	431	121	66	25	10	-	2 856
11 ans	1978	136	340	429	198	63	27	16	5	3	1 217
	1977	124	295	310	208	76	40	13	3	3	1 072
	Total	260	635	739	406	139	67	29	8	6	2 289
12 ans	1977	80	258	313	172	68	38	16	6	5	956
	1976	81	225	264	146	77	45	19	3	3	863
	Total	161	483	577	318	145	83	35	9	8	1 819
13 ans	1976	74	173	206	138	76	39	14	9	8	737
	1975	67	145	223	122	57	34	20	9	4	681
	Total	141	318	429	260	133	73	34	18	12	1 418

(1) Y compris les enfants nés vivants mais présentés sans vie, non compris les mort-nés

Tableau 27.- NAISSANCES LEGITIMES D'APRES LEUR RANG DE SURVENANCE AU COURS DU MARIAGE ACTUEL ET LA DUREE DE CELUI-CI (1) (suite)

ANNEE 1989

A.- LE ROYAUME

DUREE DU MARIAGE ACTUEL	ANNEE DU MARIAGE ACTUEL	Rang des naissances compte tenu des enfants précédents nés vivants encore en vie ou non									
		1ère nais- sance	2ième nais- sance	3ième nais- sance	4ième nais- sance	5ième nais- sance	6ième nais- sance	7ième nais- sance	8ième nais- sance	9ième nais- sance et plus	Total des nais- sances
14 ans	1975	47	129	178	101	56	35	28	10	4	588
	1974	39	108	158	113	57	34	14	10	5	538
	Total	86	237	336	214	113	69	42	20	9	1 126
15 ans	1974	24	79	116	75	48	22	22	8	11	405
	1973	25	86	102	79	48	26	21	12	8	407
	Total	49	165	218	154	96	48	43	20	19	812
16 ans	1973	19	57	76	59	43	23	17	8	4	306
	1972	19	63	79	70	35	26	11	9	23	335
	Total	38	120	155	129	78	49	28	17	27	641
17 ans	1972	19	37	62	41	16	15	18	9	11	228
	1971	10	30	60	40	20	22	11	10	13	216
	Total	29	67	122	81	36	37	29	19	24	444
18 ans	1971	8	25	34	32	21	14	19	10	11	174
	1970	12	14	25	31	17	19	13	16	10	157
	Total	20	39	59	63	38	33	32	26	21	331
19 ans	1970	5	8	24	26	27	12	14	5	12	133
	1969	3	12	24	17	15	15	18	5	12	121
	Total	8	20	48	43	42	27	32	10	24	254
20 ans	1969	5	4	12	12	16	13	15	6	12	95
	1968	4	7	16	9	10	4	6	6	13	75
	Total	9	11	28	21	26	17	21	12	25	170
21 ans	1968	2	2	7	9	10	7	6	9	15	67
	1967	1	7	5	4	8	7	10	7	11	60
	Total	3	9	12	13	18	14	16	16	26	127
22 ans	1967	1	3	5	4	4	4	5	6	16	48
	1966	1	2	-	7	3	6	5	8	11	43
	Total	2	5	5	11	7	10	10	14	27	91
23 ans	1966	-	2	2	3	2	3	3	7	5	27
	1965	-	2	-	1	2	3	2	2	5	17
	Total	-	4	2	4	4	6	5	9	10	44
24 ans	1965	1	2	1	1	3	2	-	3	5	18
	1964	1	-	1	-	-	3	5	3	7	20
	Total	2	2	2	1	3	5	5	6	12	38
25 ans et plus		1	1	-	2	4	5	12	8	30	63
Durée inconnue		60	13	10	9	3	6	2	3	3	109
Total général		50 749	35 103	13 741	4 463	1 475	744	429	232	287	107 223

(1) Y compris les enfants nés vivants mais présentés sans vie, non compris les mort-nés

Tableau 27.- NAISSANCES LEGITIMES D'APRES LEUR RANG DE SURVENANCE AU COURS DU MARIAGE ACTUEL ET LA DUREE DE CELUI-CI (1)

ANNEE 1989

B.- REGION BRUXELLOISE

DUREE DU MARIAGE ACTUEL	ANNEE DU MARIAGE ACTUEL	Rang des naissances compte tenu des enfants précédents nés vivants encore en vie ou non									
		1ère naissance	2ième naissance	3ième naissance	4ième naissance	5ième naissance	6ième naissance	7ième naissance	8ième naissance	9ième naissance et plus	Total des naissances
< 1 mois	1989	73	-	-	-	-	-	-	-	-	73
	1988	2	-	-	-	-	-	-	-	-	2
	Total	75	-	-	-	-	-	-	-	-	75
< 2 mois	1989	77	-	-	-	-	-	-	-	-	77
	1988	12	-	-	-	-	-	-	-	-	12
	Total	89	-	-	-	-	-	-	-	-	89
< 3 mois	1989	78	-	-	-	-	-	-	-	-	78
	1988	18	-	-	-	-	-	-	-	-	18
	Total	96	-	-	-	-	-	-	-	-	96
< 4 mois	1989	88	-	-	-	-	-	-	-	-	88
	1988	30	-	-	-	-	-	-	-	-	30
	Total	118	-	-	-	-	-	-	-	-	118
< 5 mois	1989	100	-	-	-	-	-	-	-	-	100
	1988	60	-	-	-	-	-	-	-	-	60
	Total	160	-	-	-	-	-	-	-	-	160
< 6 mois	1989	112	-	-	-	-	-	-	-	-	112
	1988	80	-	-	-	-	-	-	-	-	80
	Total	192	-	-	-	-	-	-	-	-	192
< 7 mois	1989	62	-	-	-	-	-	-	-	-	62
	1988	52	-	-	-	-	-	-	-	-	52
	Total	114	-	-	-	-	-	-	-	-	114
< 8 mois	1989	22	-	-	-	-	-	-	-	-	22
	1988	51	-	-	-	-	-	-	-	-	51
	Total	73	-	-	-	-	-	-	-	-	73
< 9 mois	1989	23	-	-	-	-	-	-	-	-	23
	1988	76	-	-	-	-	-	-	-	-	76
	Total	99	-	-	-	-	-	-	-	-	99
9-<12 mois	1989	41	-	-	-	-	-	-	-	-	41
	1988	368	-	-	-	-	-	-	-	-	368
	Total	409	-	-	-	-	-	-	-	-	409
< 1 an	1989	676	-	-	-	-	-	-	-	-	676
	1988	749	-	-	-	-	-	-	-	-	749
	Total	1 425	-	-	-	-	-	-	-	-	1 425

(1) Y compris les enfants nés vivants mais présentés sans vie, non compris les mort-nés

Tableau 27.- NAISSANCES LEGITIMES D'APRES LEUR RANG DE SURVENANCE AU COURS DU MARIAGE ACTUEL ET LA DUREE DE CELUI-CI (1) (suite)

ANNEE 1989

B.- REGION BRUXELLOISE

DUREE DU MARIAGE ACTUEL	ANNEE DU MARIAGE ACTUEL	Rang des naissances compte tenu des enfants précédents nés vivants encore en vie ou non									
		1ère nais- sance	2ième nais- sance	3ième nais- sance	4ième nais- sance	5ième nais- sance	6ième nais- sance	7ième nais- sance	8ième nais- sance	9ième nais- sance et plus	Total des nais- sances
1 an	1988	765	30	1	-	-	-	-	-	-	796
	1987	649	72	2	-	-	-	-	-	-	723
	Total	1 414	102	3	-	-	-	-	-	-	1 519
2 ans	1987	368	184	5	2	-	-	-	-	-	559
	1986	350	244	6	1	-	-	-	-	-	601
	Total	718	428	11	3	-	-	-	-	-	1 160
3 ans	1986	251	271	28	5	2	-	-	-	-	557
	1985	220	290	38	2	2	-	-	-	-	552
	Total	471	561	66	7	4	-	-	-	-	1 109
4 ans	1985	147	257	43	13	2	2	-	-	-	464
	1984	131	245	69	6	-	-	-	-	-	451
	Total	278	502	112	19	2	2	-	-	-	915
5 ans	1984	97	177	65	14	6	1	1	-	-	361
	1983	87	152	70	18	2	1	-	-	-	330
	Total	184	329	135	32	8	2	1	-	-	691
6 ans	1983	67	138	65	13	1	3	1	-	-	288
	1982	56	144	80	30	8	1	1	-	-	320
	Total	123	282	145	43	9	4	2	-	-	608
7 ans	1982	41	102	81	30	6	3	-	-	1	264
	1981	57	83	84	29	6	3	-	1	-	263
	Total	98	185	165	59	12	6	-	1	1	527
8 ans	1981	31	62	64	31	9	3	-	-	1	201
	1980	33	67	90	55	11	1	3	-	-	260
	Total	64	129	154	86	20	4	3	-	1	461
9 ans	1980	26	49	72	38	14	2	-	1	-	202
	1979	20	45	71	44	16	5	4	-	-	205
	Total	46	94	143	82	30	7	4	1	-	407
10 ans	1979	20	23	43	27	16	5	4	1	-	139
	1978	15	28	55	27	12	6	2	1	-	146
	Total	35	51	98	54	28	11	6	2	-	285
11 ans	1978	7	36	51	22	16	8	5	4	1	150
	1977	18	27	33	34	21	10	4	2	-	149
	Total	25	63	84	56	37	18	9	6	1	299
12 ans	1977	9	19	29	26	19	11	4	1	1	119
	1976	10	20	26	21	23	11	7	-	1	119
	Total	19	39	55	47	42	22	11	1	2	238
13 ans	1976	10	25	18	23	22	9	5	4	-	116
	1975	11	11	21	17	14	10	8	2	1	95
	Total	21	36	39	40	36	19	13	6	1	211

(1) Y compris les enfants nés vivants mais présentés sans vie, non compris les mort-nés

**Tableau 27.- NAISSANCES LEGITIMES D'APRES LEUR RANG DE SURVENANCE AU COURS
DU MARIAGE ACTUEL ET LA DUREE DE CELUI-CI (1) (suite)**

ANNEE 1989

B.- REGION BRUXELLOISE

DUREE DU MARIAGE ACTUEL	ANNEE DU MARIAGE ACTUEL	Rang des naissances compte tenu des enfants précédents nés vivants encore en vie ou non									
		1ère nais- sance	2ième nais- sance	3ième nais- sance	4ième nais- sance	5ième nais- sance	6ième nais- sance	7ième nais- sance	8ième nais- sance	9ième nais- sance et plus	Total des nais- sances
14 ans	1975	8	10	24	16	13	8	9	2	-	90
	1974	4	4	16	13	17	8	4	2	-	68
	Total	12	14	40	29	30	16	13	4	-	158
15 ans	1974	5	5	5	8	13	6	8	2	1	53
	1973	3	15	13	10	9	4	8	5	2	69
	Total	8	20	18	18	22	10	16	7	3	122
16 ans	1973	7	3	9	7	10	10	7	3	-	56
	1972	4	7	7	10	10	11	3	3	8	63
	Total	11	10	16	17	20	21	10	6	8	119
17 ans	1972	1	3	8	7	11	5	7	6	4	52
	1971	-	7	10	5	4	7	7	4	3	47
	Total	1	10	18	12	15	12	14	10	7	99
18 ans	1971	1	3	2	2	5	6	11	1	1	32
	1970	3	2	1	-	2	9	4	8	4	33
	Total	4	5	3	2	7	15	15	9	5	65
19 ans	1970	1	1	3	1	6	2	9	1	1	25
	1969	-	1	5	1	2	4	7	3	6	29
	Total	1	2	8	2	8	6	16	4	7	54
20 ans	1969	1	-	-	4	5	2	9	3	4	28
	1968	1	2	1	3	2	1	1	5	5	21
	Total	2	2	1	7	7	3	10	8	9	49
21 ans	1968	1	-	-	1	2	5	2	5	6	22
	1967	-	1	1	-	1	3	1	5	6	18
	Total	1	1	1	1	3	8	3	10	12	40
22 ans	1967	-	-	1	1	1	-	2	2	10	17
	1966	1	-	-	-	-	3	1	3	5	13
	Total	1	-	1	1	1	3	3	5	15	30
23 ans	1966	-	-	-	1	-	1	-	3	-	5
	1965	-	-	-	-	1	-	1	2	4	8
	Total	-	-	-	1	1	1	1	5	4	13
24 ans	1965	-	-	-	-	-	1	-	2	-	3
	1964	-	-	-	-	-	1	3	2	3	9
	Total	-	-	-	-	-	2	3	4	3	12
25 ans et plus		-	-	-	-	2	3	4	4	12	25
Durée inconnue		36	2	2	1	2	1	-	1	3	48
Total général		4 998	2 867	1 318	619	346	196	157	94	94	10 689

(1) Y compris les enfants nés vivants mais présentés sans vie, non compris les mort-nés

Tableau 27.- NAISSANCES LEGITIMES D'APRES LEUR RANG DE SURVENANCE AU COURS DU MARIAGE ACTUEL ET LA DUREE DE CELUI-CI (1)

ANNEE 1989

C.- REGION FLAMANDE

DUREE DU MARIAGE ACTUEL	ANNEE DU MARIAGE ACTUEL	Rang des naissances compte tenu des enfants précédents nés vivants encore en vie ou non									
		1ère nais- sance	2ième nais- sance	3ième nais- sance	4ième nais- sance	5ième nais- sance	6ième nais- sance	7ième nais- sance	8ième nais- sance	9ième nais- sance et plus	Total des nais- sances
< 1 mois	1989	148	-	-	-	-	-	-	-	-	148
	1988	3	-	-	-	-	-	-	-	-	3
	Total	151	-	-	-	-	-	-	-	-	151
< 2 mois	1989	221	-	-	-	-	-	-	-	-	221
	1988	30	-	-	-	-	-	-	-	-	30
	Total	251	-	-	-	-	-	-	-	-	251
< 3 mois	1989	273	-	-	-	-	-	-	-	-	273
	1988	50	-	-	-	-	-	-	-	-	50
	Total	323	-	-	-	-	-	-	-	-	323
< 4 mois	1989	360	-	-	-	-	-	-	-	-	360
	1988	116	-	-	-	-	-	-	-	-	116
	Total	476	-	-	-	-	-	-	-	-	476
< 5 mois	1989	440	-	-	-	-	-	-	-	-	440
	1988	263	-	-	-	-	-	-	-	-	263
	Total	703	-	-	-	-	-	-	-	-	703
< 6 mois	1989	436	-	-	-	-	-	-	-	-	436
	1988	360	-	-	-	-	-	-	-	-	360
	Total	796	-	-	-	-	-	-	-	-	796
< 7 mois	1989	239	-	-	-	-	-	-	-	-	239
	1988	262	-	-	-	-	-	-	-	-	262
	Total	501	-	-	-	-	-	-	-	-	501
< 8 mois	1989	88	-	-	-	-	-	-	-	-	88
	1988	182	-	-	-	-	-	-	-	-	182
	Total	270	-	-	-	-	-	-	-	-	270
< 9 mois	1989	66	-	-	-	-	-	-	-	-	66
	1988	277	-	-	-	-	-	-	-	-	277
	Total	343	-	-	-	-	-	-	-	-	343
9-<12 mois	1989	139	-	-	-	-	-	-	-	-	139
	1988	1 496	3	-	-	-	-	-	-	-	1 499
	Total	1 635	3	-	-	-	-	-	-	-	1 638
< 1 an	1989	2 410	-	-	-	-	-	-	-	-	2 410
	1988	3 039	3	-	-	-	-	-	-	-	3 042
	Total	5 449	3	-	-	-	-	-	-	-	5 452

(1) Y compris les enfants nés vivants mais présentés sans vie, non compris les mort-nés

Tableau 27.- NAISSANCES LEGITIMES D'APRES LEUR RANG DE SURVENANCE AU COURS DU MARIAGE ACTUEL ET LA DUREE DE CELUI-CI (1) (suite)

ANNEE 1989

C.- REGION FLAMANDE

DUREE DU MARIAGE ACTUEL	ANNEE DU MARIAGE ACTUEL	Rang des naissances compte tenu des enfants précédents nés vivants encore en vie ou non									
		1ère nais- sance	2ième nais- sance	3ième nais- sance	4ième nais- sance	5ième nais- sance	6ième nais- sance	7ième nais- sance	8ième nais- sance	9ième nais- sance et plus	Total des nais- sances
1 an	1988	3 482	153	4	-	-	-	-	-	-	3 639
	1987	3 385	372	11	-	-	-	-	-	-	3 768
	Total	6 867	525	15	-	-	-	-	-	-	7 407
2 ans	1987	2 754	921	22	3	-	-	-	-	-	3 700
	1986	2 805	1 289	46	5	-	-	-	-	-	4 145
	Total	5 559	2 210	68	8	-	-	-	-	-	7 845
3 ans	1986	2 179	1 627	109	6	-	-	-	-	-	3 921
	1985	2 074	1 863	205	9	2	-	-	-	-	4 153
	Total	4 253	3 490	314	15	2	-	-	-	-	8 074
4 ans	1985	1 392	1 755	287	21	3	2	-	-	-	3 460
	1984	1 228	1 985	386	39	4	-	-	-	-	3 642
	Total	2 620	3 740	673	60	7	2	-	-	-	7 102
5 ans	1984	916	1 673	450	57	6	4	-	-	-	3 106
	1983	858	1 533	539	79	5	3	-	-	-	3 017
	Total	1 774	3 206	989	136	11	7	-	-	-	6 123
6 ans	1983	610	1 285	521	89	10	2	2	-	-	2 519
	1982	532	1 191	565	107	18	2	2	-	-	2 417
	Total	1 142	2 476	1 086	196	28	4	4	-	-	4 936
7 ans	1982	407	908	539	124	14	3	-	-	-	1 995
	1981	350	859	521	141	32	8	-	-	-	1 911
	Total	757	1 767	1 060	265	46	11	-	-	-	3 906
8 ans	1981	258	634	464	136	25	4	2	-	-	1 523
	1980	201	570	428	150	35	8	-	1	1	1 394
	Total	459	1 204	892	286	60	12	2	1	1	2 917
9 ans	1980	169	433	363	125	45	13	5	1	-	1 154
	1979	152	361	347	143	43	22	5	2	1	1 076
	Total	321	794	710	268	88	35	10	3	1	2 230
10 ans	1979	122	280	253	116	20	15	5	1	-	812
	1978	79	249	229	106	36	18	11	4	-	732
	Total	201	529	482	222	56	33	16	5	-	1 544
11 ans	1978	75	181	202	90	31	15	9	1	2	606
	1977	59	157	146	103	32	24	7	1	3	532
	Total	134	338	348	193	63	39	16	2	5	1 138
12 ans	1977	48	124	164	91	30	19	6	3	3	488
	1976	43	125	119	75	37	25	9	2	2	437
	Total	91	249	283	166	67	44	15	5	5	925
13 ans	1976	34	73	103	63	32	22	4	4	7	342
	1975	32	82	101	50	28	16	8	5	2	324
	Total	66	155	204	113	60	38	12	9	9	666

(1) Y compris les enfants nés vivants mais présentés sans vie, non compris les mort-nés

Tableau 27.- NAISSANCES LEGITIMES D'APRES LEUR RANG DE SURVENANCE AU COURS DU MARIAGE ACTUEL ET LA DUREE DE CELUI-CI (1) (suite)

ANNEE 1989

C.- REGION FLAMANDE

DUREE DU MARIAGE ACTUEL	ANNEE DU MARIAGE ACTUEL	Rang des naissances compte tenu des enfants précédents nés vivants encore en vie ou non									
		1ère nais- sance	2ième nais- sance	3ième nais- sance	4ième nais- sance	5ième nais- sance	6ième nais- sance	7ième nais- sance	8ième nais- sance	9ième nais- sance et plus	Total des nais- sances
14 ans	1975	20	67	77	41	24	16	16	7	4	272
	1974	21	56	74	59	16	19	5	6	4	260
	Total	41	123	151	100	40	35	21	13	8	532
15 ans	1974	8	42	50	35	15	10	13	6	7	186
	1973	18	29	48	43	24	15	11	3	4	195
	Total	26	71	98	78	39	25	24	9	11	381
16 ans	1973	7	26	33	24	16	6	5	4	3	124
	1972	8	27	43	25	8	11	7	5	12	146
	Total	15	53	76	49	24	17	12	9	15	270
17 ans	1972	10	16	29	17	1	8	7	3	7	98
	1971	5	14	26	20	9	5	2	5	9	95
	Total	15	30	55	37	10	13	9	8	16	193
18 ans	1971	4	12	11	15	11	7	4	5	8	77
	1970	4	6	11	12	5	5	7	6	6	62
	Total	8	18	22	27	16	12	11	11	14	139
19 ans	1970	4	4	8	16	8	5	3	3	10	61
	1969	3	5	6	6	4	6	4	1	4	39
	Total	7	9	14	22	12	11	7	4	14	100
20 ans	1969	2	1	8	2	3	6	3	1	6	32
	1968	3	2	9	5	4	1	2	1	7	34
	Total	5	3	17	7	7	7	5	2	13	66
21 ans	1968	1	2	3	2	3	-	1	3	9	24
	1967	-	2	2	1	3	1	6	2	4	21
	Total	1	4	5	3	6	1	7	5	13	45
22 ans	1967	-	1	1	2	3	-	1	3	4	15
	1966	-	1	-	4	1	1	-	3	5	15
	Total	-	2	1	6	4	1	1	6	9	30
23 ans	1966	-	1	1	1	1	2	1	2	3	12
	1965	-	1	-	1	-	-	1	-	1	4
	Total	-	2	1	2	1	2	2	2	4	16
24 ans	1965	1	1	1	-	2	-	-	1	3	9
	1964	1	-	-	-	-	2	2	-	2	7
	Total	2	1	1	-	2	2	2	1	5	16
25 ans et plus		1	-	-	1	2	1	6	4	12	27
Durée inconnue		18	8	5	4	-	4	2	1	-	42
Total général		29 832	21 010	7 570	2 264	651	356	184	100	155	62 122

(1) Y compris les enfants nés vivants mais présentés sans vie, non compris les mort-nés

Tableau 27.- NAISSANCES LEGITIMES D'APRES LEUR RANG DE SURVENANCE AU COURS DU MARIAGE ACTUEL ET LA DUREE DE CELUI-CI (1)

ANNEE 1989

D.- REGION WALLONNE

DUREE DU MARIAGE ACTUEL	ANNEE DU MARIAGE ACTUEL	Rang des naissances compte tenu des enfants précédents nés vivants encore en vie ou non									
		1ère nais- sance	2ième nais- sance	3ième nais- sance	4ième nais- sance	5ième nais- sance	6ième nais- sance	7ième nais- sance	8ième nais- sance	9ième nais- sance et plus	Total des nais- sances
< 1 mois	1989	170	-	-	-	-	-	-	-	-	170
	1988	3	-	-	-	-	-	-	-	-	3
	Total	173	-	-	-	-	-	-	-	-	173
< 2 mois	1989	219	-	-	-	-	-	-	-	-	219
	1988	28	-	-	-	-	-	-	-	-	28
	Total	247	-	-	-	-	-	-	-	-	247
< 3 mois	1989	245	-	-	-	-	-	-	-	-	245
	1988	73	-	-	-	-	-	-	-	-	73
	Total	318	-	-	-	-	-	-	-	-	318
< 4 mois	1989	333	-	-	-	-	-	-	-	-	333
	1988	119	-	-	-	-	-	-	-	-	119
	Total	452	-	-	-	-	-	-	-	-	452
< 5 mois	1989	404	-	-	-	-	-	-	-	-	404
	1988	210	-	-	-	-	-	-	-	-	210
	Total	614	-	-	-	-	-	-	-	-	614
< 6 mois	1989	358	-	-	-	-	-	-	-	-	358
	1988	285	-	-	-	-	-	-	-	-	285
	Total	643	-	-	-	-	-	-	-	-	643
< 7 mois	1989	187	-	-	-	-	-	-	-	-	187
	1988	206	-	-	-	-	-	-	-	-	206
	Total	393	-	-	-	-	-	-	-	-	393
< 8 mois	1989	80	-	-	-	-	-	-	-	-	80
	1988	143	-	-	-	-	-	-	-	-	143
	Total	223	-	-	-	-	-	-	-	-	223
< 9 mois	1989	70	-	-	-	-	-	-	-	-	70
	1988	227	-	-	-	-	-	-	-	-	227
	Total	297	-	-	-	-	-	-	-	-	297
9-<12 mois	1989	87	-	-	-	-	-	-	-	-	87
	1988	1 143	4	-	-	-	-	-	-	-	1 147
	Total	1 230	4	-	-	-	-	-	-	-	1 234
< 1 an	1989	2 153	-	-	-	-	-	-	-	-	2 153
	1988	2 437	4	-	-	-	-	-	-	-	2 441
	Total	4 590	4	-	-	-	-	-	-	-	4 594

(1) Y compris les enfants nés vivants mais présentés sans vie, non compris les mort-nés

**Tableau 27.- NAISSANCES LEGITIMES D'APRES LEUR RANG DE SURVENANCE AU COURS
DU MARIAGE ACTUEL ET LA DUREE DE CELUI-CI (1) (suite)**

ANNEE 1989

D.- REGION WALLONNE

DUREE DU MARIAGE ACTUEL	ANNEE DU MARIAGE ACTUEL	Rang des naissances compte tenu des enfants précédents nés vivants encore en vie ou non									
		1ère nais- sance	2ième nais- sance	3ième nais- sance	4ième nais- sance	5ième nais- sance	6ième nais- sance	7ième nais- sance	8ième nais- sance	9ième nais- sance et plus	Total des nais- sances
1 an	1988	2 094	102	3	-	-	-	-	-	-	2 199
	1987	1 977	251	12	-	-	-	-	-	-	2 240
	Total	4 071	353	15	-	-	-	-	-	-	4 439
2 ans	1987	1 355	547	27	3	-	-	-	-	-	1 932
	1986	1 193	744	36	3	-	-	-	-	-	1 976
	Total	2 548	1 291	63	6	-	-	-	-	-	3 908
3 ans	1986	815	802	82	9	-	-	-	-	-	1 708
	1985	730	951	126	13	1	-	-	-	-	1 821
	Total	1 545	1 753	208	22	1	-	-	-	-	3 529
4 ans	1985	480	898	154	24	1	-	-	-	-	1 557
	1984	447	909	207	18	4	2	-	-	-	1 587
	Total	927	1 807	361	42	5	2	-	-	-	3 144
5 ans	1984	361	746	251	36	3	2	-	-	-	1 399
	1983	319	730	278	45	6	2	-	-	-	1 380
	Total	680	1 476	529	81	9	4	-	-	-	2 779
6 ans	1983	233	560	275	52	10	-	-	-	-	1 130
	1982	221	627	284	65	7	2	-	-	-	1 206
	Total	454	1 187	559	117	17	2	-	-	-	2 336
7 ans	1982	162	433	291	62	8	5	-	-	-	961
	1981	170	481	289	71	20	4	-	-	-	1 035
	Total	332	914	580	133	28	9	-	-	-	1 996
8 ans	1981	87	337	274	68	14	3	1	-	-	784
	1980	103	352	278	97	25	7	1	-	-	863
	Total	190	689	552	165	39	10	2	-	-	1 647
9 ans	1980	87	272	233	88	15	3	1	1	-	700
	1979	74	263	253	84	28	3	-	-	-	705
	Total	161	535	486	172	43	6	1	1	-	1 405
10 ans	1979	81	184	179	75	20	10	2	-	-	551
	1978	43	174	146	80	17	12	1	3	-	476
	Total	124	358	325	155	37	22	3	3	-	1 027
11 ans	1978	54	123	176	86	16	4	2	-	-	461
	1977	47	111	131	71	23	6	2	-	-	391
	Total	101	234	307	157	39	10	4	-	-	852
12 ans	1977	23	115	120	55	19	8	6	2	1	349
	1976	28	80	119	50	17	9	3	1	-	307
	Total	51	195	239	105	36	17	9	3	1	656
13 ans	1976	30	75	85	52	22	8	5	1	1	279
	1975	24	52	101	55	15	8	4	2	1	262
	Total	54	127	186	107	37	16	9	3	2	541

(1) Y compris les enfants nés vivants mais présentés sans vie, non compris les mort-nés

Tableau 27.- NAISSANCES LEGITIMES D'APRES LEUR RANG DE SURVENANCE AU COURS DU MARIAGE ACTUEL ET LA DUREE DE CELUI-CI (1) (suite)

ANNEE 1989

D.- REGION WALLONNE

DUREE DU MARIAGE ACTUEL	ANNEE DU MARIAGE ACTUEL	Rang des naissances compte tenu des enfants précédents nés vivants encore en vie ou non									
		1ère nais- sance	2ième nais- sance	3ième nais- sance	4ième nais- sance	5ième nais- sance	6ième nais- sance	7ième nais- sance	8ième nais- sance	9ième nais- sance et plus	Total des nais- sances
14 ans	1975	19	52	77	44	19	11	3	1	-	226
	1974	14	48	68	41	24	7	5	2	1	210
	Total	33	100	145	85	43	18	8	3	1	436
15 ans	1974	11	32	61	32	20	6	1	-	3	166
	1973	4	42	41	26	15	7	2	4	2	143
	Total	15	74	102	58	35	13	3	4	5	309
16 ans	1973	5	28	34	28	17	7	5	1	1	126
	1972	7	29	29	35	17	4	1	1	3	126
	Total	12	57	63	63	34	11	6	2	4	252
17 ans	1972	8	18	25	17	4	2	4	-	-	78
	1971	5	9	24	15	7	10	2	1	1	74
	Total	13	27	49	32	11	12	6	1	1	152
18 ans	1971	3	10	21	15	5	1	4	4	2	65
	1970	5	6	13	19	10	5	2	2	-	62
	Total	8	16	34	34	15	6	6	6	2	127
19 ans	1970	-	3	13	9	13	5	2	1	1	47
	1969	-	6	13	10	9	5	7	1	2	53
	Total	-	9	26	19	22	10	9	2	3	100
20 ans	1969	2	3	4	6	8	5	3	2	2	35
	1968	-	3	6	1	4	2	3	-	1	20
	Total	2	6	10	7	12	7	6	2	3	55
21 ans	1968	-	-	4	6	5	2	3	1	-	21
	1967	1	4	2	3	4	3	3	-	1	21
	Total	1	4	6	9	9	5	6	1	1	42
22 ans	1967	1	2	3	1	-	4	2	1	2	16
	1966	-	1	-	3	2	2	4	2	1	15
	Total	1	3	3	4	2	6	6	3	3	31
23 ans	1966	-	1	1	1	1	-	2	2	2	10
	1965	-	1	-	-	1	3	-	-	-	5
	Total	-	2	1	1	2	3	2	2	2	15
24 ans	1965	-	1	-	1	1	1	-	-	2	6
	1964	-	-	1	-	-	-	-	1	2	4
	Total	-	1	1	1	1	1	-	1	4	10
25 ans et plus		-	1	-	1	-	1	2	-	6	11
Durée inconnue		6	3	3	4	1	1	-	1	-	19
Total général		15 919	11 226	4 853	1 580	478	192	88	38	38	34 412

(1) Y compris les enfants nés vivants mais présentés sans vie, non compris les mort-nés

Tableau 28.- NAISSANCES LEGITIMES D'APRES LEUR RANG DE SURVENANCE AU COURS DU MARIAGE ACTUEL ET D'APRES L'INTERVALLE DE TEMPS ECOULE APRES LA NAISSANCE PRECEDENTE (1)

ANNEE 1989

A.- LE ROYAUME

TEMPS ECOULE DEPUIS LA NAISSANCE PRECEDENTE	ANNEE DE LA NAISSANCE PRECEDENTE	Rang des naissances compte tenu des enfants précédents nés vivants encore en vie ou non								
		2ième nais- sance	3ième nais- sance	4ième nais- sance	5ième nais- sance	6ième nais- sance	7ième nais- sance	8ième nais- sance	9ième nais- sance et plus	Total des naissances de rang 2 et plus
< 1 an	1989	24	8	8	2	1	1	-	1	45
	1988	369	158	77	30	21	10	8	10	683
1 an	1988	3 763	1 260	497	154	101	61	36	53	5 925
	1987	5 526	1 522	571	206	111	55	33	54	8 078
2 ans	1987	5 675	1 561	536	162	100	50	16	37	8 137
	1986	5 043	1 549	482	139	62	46	27	38	7 386
3 ans	1986	3 450	1 254	386	140	58	46	19	24	5 377
	1985	2 481	1 072	303	114	60	36	23	19	4 108
4 ans	1985	1 747	900	257	79	45	24	18	15	3 085
	1984	1 466	737	240	66	36	21	13	7	2 586
5 ans	1984	1 062	634	160	58	27	14	8	4	1 967
	1983	851	521	171	61	17	9	5	6	1 641
6 ans	1983	669	412	124	46	18	17	8	3	1 297
	1982	547	336	120	29	16	8	4	7	1 067
7 ans	1982	393	305	74	35	15	5	2	-	829
	1981	362	257	62	28	11	8	3	1	732
8 ans	1981	278	206	66	21	5	5	1	-	582
	1980	241	150	51	13	5	-	1	1	462
9 ans	1980	208	131	35	15	7	3	1	1	401
	1979	122	110	40	14	2	1	-	1	290
10 ans	1979	129	97	29	11	1	-	1	-	268
	1978	107	94	32	5	4	2	-	2	246
11 ans	1978	85	77	15	9	4	-	1	-	191
	1977	60	75	16	3	3	1	-	-	158
12 ans	1977	62	43	14	2	3	-	-	-	124
	1976	46	34	12	3	2	-	-	-	97
13 ans	1976	54	43	14	5	2	-	1	-	119
	1975	38	37	11	3	1	-	-	-	90
14 ans	1975	34	24	4	2	-	-	-	-	64
	1974	23	19	9	-	-	-	-	-	51
15 ans	1974	22	18	6	3	1	-	-	-	50
	1973	20	9	5	1	1	1	-	-	37
16 ans	1973	19	13	3	1	-	-	-	-	36
	1972	12	8	2	-	1	-	-	-	23
17 ans	1972	6	5	3	1	-	-	-	-	15
	1971	7	2	-	1	-	-	-	-	10
18 ans	1971	4	1	2	-	-	-	-	-	7
	1970	8	4	1	2	-	-	-	-	15
19 ans	1970	1	4	-	-	-	-	-	-	5
	1969	1	-	-	-	-	-	-	-	1
20 ans	1969	4	-	-	-	-	-	-	-	4
	1968	1	-	-	-	-	-	-	-	1
21 ans et plus		3	2	-	-	-	-	-	1	6
Durée inconnue		80	49	25	11	3	5	3	2	178
Total général		35 103	13 741	4 463	1 475	744	429	232	287	56 474

(1) Y compris les enfants nés vivants mais présentés sans vie, non compris les mort-nés

Tableau 28.- NAISSANCES LEGITIMES D'APRES LEUR RANG DE SURVENANCE AU COURS DU MARIAGE ACTUEL ET D'APRES L'INTERVALLE DE TEMPS ECOULE APRES LA NAISSANCE PRECEDENTE (1)
ANNEE 1989

B.- REGION BRUXELLOISE

TEMPS ECOULE DEPUIS LA NAISSANCE PRECEDENTE	ANNEE DE LA NAISSANCE PRECEDENTE	Rang des naissances compte tenu des enfants précédents nés vivants encore en vie ou non								
		2ième naissance	3ième naissance	4ième naissance	5ième naissance	6ième naissance	7ième naissance	8ième naissance	9ième naissance et plus	Total des naissances de rang 2 et plus
< 1 an	1989	5	2	2	-	-	-	-	-	9
	1988	28	11	17	6	4	3	2	2	73
1 an	1988	323	104	55	28	19	14	10	13	566
	1987	453	113	82	34	20	15	11	14	742
2 ans	1987	432	154	76	45	22	21	9	11	770
	1986	377	145	58	30	26	16	12	15	679
3 ans	1986	292	102	50	42	17	20	9	10	542
	1985	189	103	50	35	21	17	11	6	432
4 ans	1985	149	99	41	20	14	6	7	6	342
	1984	114	74	30	18	12	9	3	4	264
5 ans	1984	79	59	25	17	6	7	4	1	198
	1983	87	50	19	13	1	3	2	3	178
6 ans	1983	57	43	18	8	7	10	5	2	150
	1982	34	43	25	12	7	4	3	4	132
7 ans	1982	32	29	10	9	4	2	1	-	87
	1981	35	35	19	2	4	3	1	1	100
8 ans	1981	25	19	4	11	-	3	1	-	63
	1980	24	14	3	2	1	-	-	1	45
9 ans	1980	18	17	1	-	1	-	1	-	38
	1979	8	13	5	2	1	-	-	-	29
10 ans	1979	16	13	1	2	-	-	-	-	32
	1978	6	7	2	-	1	-	-	-	16
11 ans	1978	2	11	-	3	2	-	1	-	19
	1977	7	4	2	-	-	1	-	-	14
12 ans	1977	6	5	1	-	1	-	-	-	13
	1976	10	6	-	-	1	-	-	-	17
13 ans	1976	8	4	-	-	-	-	-	-	12
	1975	3	2	-	-	1	-	-	-	6
14 ans	1975	-	2	1	-	-	-	-	-	3
	1974	1	2	1	-	-	-	-	-	4
15 ans	1974	5	1	-	-	-	-	-	-	6
	1973	5	-	-	-	-	-	-	-	5
16 ans	1973	-	-	-	1	-	-	-	-	1
	1972	-	2	-	-	-	-	-	-	2
17 ans	1972	-	-	1	-	-	-	-	-	1
	1971	2	-	-	-	-	-	-	-	2
18 ans	1971	-	-	-	-	-	-	-	-	-
	1970	2	1	-	-	-	-	-	-	3
19 ans	1970	1	-	-	-	-	-	-	-	1
	1969	-	-	-	-	-	-	-	-	-
20 ans	1969	-	-	-	-	-	-	-	-	-
	1968	-	-	-	-	-	-	-	-	-
21 ans et plus		-	1	-	-	-	-	-	1	2
Durée inconnue		32	28	20	6	3	3	1	-	93
Total général		2 867	1 318	619	346	196	157	94	94	5 691

(1) Y compris les enfants nés vivants mais présentés sans vie, non compris les mort-nés

Tableau 28.- NAISSANCES LEGITIMES D'APRES LEUR RANG DE SURVENANCE AU COURS DU MARIAGE ACTUEL ET D'APRES L'INTERVALLE DE TEMPS ECOULE APRES LA NAISSANCE PRECEDENTE (1)
ANNEE 1989

C.- REGION FLAMANDE

TEMPS ECOULE DEPUIS LA NAISSANCE PRECEDENTE	ANNEE DE LA NAISSANCE PRECEDENTE	Rang des naissances compte tenu des enfants précédents nés vivants encore en vie ou non								
		2ième nais- sance	3ième nais- sance	4ième nais- sance	5ième nais- sance	6ième nais- sance	7ième nais- sance	8ième nais- sance	9ième nais- sance et plus	Total des naissances de rang 2 et plus
< 1 an	1989	12	4	2	1	1	-	-	1	21
	1988	229	101	39	16	10	4	6	6	411
1 an	1988	2 488	723	284	76	55	31	16	30	3 703
	1987	3 635	951	312	105	63	31	14	35	5 146
2 ans	1987	3 640	948	278	70	46	22	6	24	5 034
	1986	3 129	909	250	73	26	22	14	18	4 441
3 ans	1986	2 108	726	206	56	35	19	7	9	3 166
	1985	1 410	586	154	32	24	11	7	9	2 233
4 ans	1985	938	483	124	32	23	8	10	8	1 626
	1984	761	383	112	31	12	9	5	3	1 316
5 ans	1984	577	322	70	25	15	5	4	1	1 019
	1983	441	269	83	29	7	3	2	2	836
6 ans	1983	350	210	58	26	9	6	3	1	663
	1982	251	158	54	10	7	3	1	3	487
7 ans	1982	177	148	37	12	4	1	1	-	380
	1981	168	107	21	16	5	3	1	-	321
8 ans	1981	120	93	27	2	1	1	-	-	244
	1980	113	73	28	9	2	-	-	-	225
9 ans	1980	84	60	13	6	4	1	-	1	169
	1979	48	47	18	8	1	-	-	1	123
10 ans	1979	52	38	18	2	1	-	-	-	111
	1978	45	45	14	4	3	1	-	1	113
11 ans	1978	33	27	8	2	-	-	-	-	70
	1977	25	37	9	1	-	-	-	-	72
12 ans	1977	25	20	6	-	1	-	-	-	52
	1976	24	13	4	-	-	-	-	-	41
13 ans	1976	25	18	7	1	1	-	1	-	53
	1975	13	16	9	2	-	-	-	-	40
14 ans	1975	10	10	2	1	-	-	-	-	23
	1974	9	8	3	-	-	-	-	-	20
15 ans	1974	11	7	4	2	-	-	-	-	24
	1973	5	5	1	-	-	1	-	-	12
16 ans	1973	12	7	2	-	-	-	-	-	21
	1972	6	2	2	-	-	-	-	-	10
17 ans	1972	4	3	1	-	-	-	-	-	8
	1971	1	2	-	-	-	-	-	-	3
18 ans	1971	2	-	1	-	-	-	-	-	3
	1970	3	1	-	-	-	-	-	-	4
19 ans	1970	-	1	-	-	-	-	-	-	1
	1969	-	-	-	-	-	-	-	-	-
20 ans	1969	3	-	-	-	-	-	-	-	3
	1968	1	-	-	-	-	-	-	-	1
21 ans et plus		-	-	-	-	-	-	-	-	-
Durée inconnue		22	9	3	1	-	2	2	2	41
Total général		21 010	7 570	2 264	651	356	184	100	155	32 290

(1) Y compris les enfants nés vivants mais présentés sans vie, non compris les mort-nés

Tableau 28.- NAISSANCES LEGITIMES D'APRES LEUR RANG DE SURVENANCE AU COURS DU MARIAGE ACTUEL ET D'APRES L'INTERVALLE DE TEMPS ECOULE APRES LA NAISSANCE PRECEDENTE (1)
ANNEE 1989

D.- REGION WALLONNE

TEMPS ECOULE DEPUIS LA NAISSANCE PRECEDENTE	ANNEE DE LA NAISSANCE PRECEDENTE	Rang des naissances compte tenu des enfants précédents nés vivants encore en vie ou non								
		2ième naissance	3ième naissance	4ième naissance	5ième naissance	6ième naissance	7ième naissance	8ième naissance	9ième naissance et plus	Total des naissances de rang 2 et plus
< 1 an	1989	7	2	4	1	-	1	-	-	15
	1988	112	46	21	8	7	3	-	2	199
1 an	1988	952	433	158	50	27	16	10	10	1 656
	1987	1 438	458	177	67	28	9	8	5	2 190
2 ans	1987	1 603	459	182	47	32	7	1	2	2 333
	1986	1 537	495	174	36	10	8	1	5	2 266
3 ans	1986	1 050	426	130	42	6	7	3	5	1 669
	1985	882	383	99	47	15	8	5	4	1 443
4 ans	1985	660	318	92	27	8	10	1	1	1 117
	1984	591	280	98	17	12	3	5	-	1 006
5 ans	1984	406	253	65	16	6	2	-	2	750
	1983	323	202	69	19	9	3	1	1	627
6 ans	1983	262	159	48	12	2	1	-	-	484
	1982	262	135	41	7	2	1	-	-	448
7 ans	1982	184	128	27	14	7	2	-	-	362
	1981	159	115	22	10	2	2	1	-	311
8 ans	1981	133	94	35	8	4	1	-	-	275
	1980	104	63	20	2	2	-	1	-	192
9 ans	1980	106	54	21	9	2	2	-	-	194
	1979	66	50	17	4	-	1	-	-	138
10 ans	1979	61	46	10	7	-	-	1	-	125
	1978	56	42	16	1	-	1	-	1	117
11 ans	1978	50	39	7	4	2	-	-	-	102
	1977	28	34	5	2	3	-	-	-	72
12 ans	1977	31	18	7	2	1	-	-	-	59
	1976	12	15	8	3	1	-	-	-	39
13 ans	1976	21	21	7	4	1	-	-	-	54
	1975	22	19	2	1	-	-	-	-	44
14 ans	1975	24	12	1	1	-	-	-	-	38
	1974	13	9	5	-	-	-	-	-	27
15 ans	1974	6	10	2	1	1	-	-	-	20
	1973	10	4	4	1	1	-	-	-	20
16 ans	1973	7	6	1	-	-	-	-	-	14
	1972	6	4	-	-	1	-	-	-	11
17 ans	1972	2	2	1	1	-	-	-	-	6
	1971	4	-	-	1	-	-	-	-	5
18 ans	1971	2	1	1	-	-	-	-	-	4
	1970	3	2	1	2	-	-	-	-	8
19 ans	1970	-	3	-	-	-	-	-	-	3
	1969	1	-	-	-	-	-	-	-	1
20 ans	1969	1	-	-	-	-	-	-	-	1
	1968	-	-	-	-	-	-	-	-	-
21 ans et plus		3	1	-	-	-	-	-	-	4
Durée inconnue		26	12	2	4	-	-	-	-	44
Total général		11 226	4 853	1 580	478	192	88	38	38	18 493

(1) Y compris les enfants nés vivants mais présentés sans vie, non compris les mort-nés

Tableau 29.- NAISSANCES LEGITIMES D'APRES L'AGE DE LA MERE,

A.- LE ROYAUME

RANG DES NAISSANCES ET ETAT SOCIAL DE LA MERE	Age de la mère									Total
	< 15 ans	15 - 19 ans	20 - 24 ans	25 - 29 ans	30 - 34 ans	35 - 39 ans	40 - 44 ans	45 ans et plus	Age inconnu	
1ière naissance										
Employeurs	-	-	-	4	3	-	1	-	-	8
Indépendantes	-	15	621	1 127	375	86	14	-	-	2 238
Employées	-	138	7 054	14 105	3 723	826	93	3	2	25 944
Ouvrières	-	251	4 453	3 451	824	156	20	1	2	9 158
Aidantes	-	11	255	277	46	15	2	-	-	606
Sans profession	2	1 528	4 912	3 351	1 177	393	77	4	1	11 445
Total	2	1 943	17 295	22 315	6 148	1 476	207	8	5	49 399
2ième naissance										
Employeurs	-	-	-	4	1	1	-	-	-	6
Indépendantes	-	2	159	826	500	93	7	2	-	1 589
Employées	-	11	1 561	10 258	5 069	804	61	3	1	17 768
Ouvrières	-	27	1 435	3 069	1 031	177	20	-	-	5 759
Aidantes	-	2	119	267	79	13	-	-	-	480
Sans profession	1	245	2 662	3 696	1 583	391	61	2	1	8 642
Total	1	287	5 936	18 120	8 263	1 479	149	7	2	34 244
3ième naissance										
Employeurs	-	-	-	-	-	2	-	-	-	2
Indépendantes	-	-	14	188	298	80	7	-	-	587
Employées	-	-	133	2 022	2 762	602	57	3	-	5 579
Ouvrières	-	1	208	951	647	161	15	-	-	1 983
Aidantes	-	-	10	74	70	15	4	-	-	173
Sans profession	-	24	821	2 154	1 478	523	51	-	-	5 051
Total	-	25	1 186	5 389	5 255	1 383	134	3	-	13 375
4ième naissance										
Employeurs	-	-	-	-	1	-	-	-	-	1
Indépendantes	-	-	1	27	80	32	8	-	-	148
Employées	-	-	4	241	703	241	30	-	-	1 219
Ouvrières	-	-	30	177	196	73	10	-	-	486
Aidantes	-	-	-	16	18	10	3	-	-	47
Sans profession	-	1	204	853	910	396	66	3	-	2 433
Total	-	1	239	1 314	1 908	752	117	3	-	4 334
5ième naissance et plus										
Employeurs	-	-	-	-	-	-	-	-	-	-
Indépendantes	-	-	-	6	26	14	5	1	-	52
Employées	-	-	1	28	130	85	13	1	-	258
Ouvrières	-	-	4	38	79	43	11	-	-	175
Aidantes	-	-	-	3	6	7	5	-	-	21
Sans profession	-	1	52	537	961	773	196	56	2	2 578
Total	-	1	57	612	1 202	922	230	58	2	3 084
Profession inconnue	-	61	515	1 289	678	213	29	2	-	2 787
Total général	3	2 318	25 228	49 039	23 454	6 225	866	81	9	107 223

(1) Y compris les enfants nés vivants mais présentés sans vie, non compris les mort-nés

LEUR RANG DANS LE MARIAGE ACTUEL ET L'ETAT SOCIAL DES PARENTS (1)

ANNEE 1989

A.- LE ROYAUME

RANG DES NAISSANCES ET ETAT SOCIAL DE LA MERE	Etat social du père							Total
	Employeur	Indé- pendant	Employé	Ouvrier	Aidant	Sans profession	Profession inconnue	
1ière naissance								
Employeurs	3	1	3	-	-	1	-	8
Indépendantes	1	836	804	526	23	40	8	2 238
Employées	35	2 705	14 915	7 787	79	395	28	25 944
Ouvrières	3	400	1 853	6 622	31	229	20	9 158
Aidantes	3	405	73	106	11	7	1	606
Sans profession	19	1 475	2 894	5 610	49	1 367	31	11 445
Total	64	5 822	20 542	20 651	193	2 039	88	49 399
2ième naissance								
Employeurs	4	2	-	-	-	-	-	6
Indépendantes	2	623	607	316	14	26	1	1 589
Employées	33	2 087	10 480	4 940	52	152	24	17 768
Ouvrières	1	248	1 177	4 180	16	123	14	5 759
Aidantes	-	351	44	79	3	2	1	480
Sans profession	22	1 338	2 203	4 271	36	749	23	8 642
Total	62	4 649	14 511	13 786	121	1 052	63	34 244
3ième naissance								
Employeurs	1	1	-	-	-	-	-	2
Indépendantes	-	299	200	78	3	6	1	587
Employées	7	769	3 500	1 239	8	45	11	5 579
Ouvrières	2	95	362	1 459	3	53	9	1 983
Aidantes	-	144	10	17	2	-	-	173
Sans profession	15	724	1 241	2 567	12	472	20	5 051
Total	25	2 032	5 313	5 360	28	576	41	13 375
4ième naissance								
Employeurs	1	-	-	-	-	-	-	1
Indépendantes	1	77	46	15	3	5	1	148
Employées	2	189	769	240	3	16	-	1 219
Ouvrières	-	20	62	380	1	21	2	486
Aidantes	-	41	-	6	-	-	-	47
Sans profession	2	309	512	1 239	10	346	15	2 433
Total	6	636	1 389	1 880	17	388	18	4 334
5ième naissance et plus								
Employeurs	-	-	-	-	-	-	-	-
Indépendantes	-	16	12	16	2	6	-	52
Employées	-	44	159	51	-	4	-	258
Ouvrières	-	3	18	133	-	19	2	175
Aidantes	-	18	-	1	2	-	-	21
Sans profession	2	182	295	1 449	10	630	10	2 578
Total	2	263	484	1 650	14	659	12	3 084
Profession inconnue	1	44	104	99	-	12	2 527	2 787
Total général	160	13 446	42 343	43 426	373	4 726	2 749	107 223

Tableau 29.- NAISSANCES LEGITIMES D'APRES L'AGE DE LA MERE,

B.- REGION BRUXELLOISE

RANG DES NAISSANCES ET ETAT SOCIAL DE LA MERE	Age de la mère									Total
	< 15 ans	15 - 19 ans	20 - 24 ans	25 - 29 ans	30 - 34 ans	35 - 39 ans	40 - 44 ans	45 ans et plus	Age inconnu	
1ière naissance										
Employeurs	-	-	-	1	2	-	-	-	-	3
Indépendantes	-	1	25	114	62	15	3	-	-	220
Employées	-	14	517	1 238	552	168	26	3	-	2 518
Ouvrières	-	18	217	153	67	18	3	-	-	476
Aidantes	-	1	14	10	2	-	1	-	-	28
Sans profession	2	256	613	522	198	70	8	-	-	1 669
Total	2	290	1 386	2 038	883	271	41	3	-	4 914
2ième naissance										
Employeurs	-	-	-	1	-	1	-	-	-	2
Indépendantes	-	-	4	56	44	15	2	1	-	122
Employées	-	3	104	629	438	106	21	1	-	1 302
Ouvrières	-	6	94	111	53	18	1	-	-	283
Aidantes	-	-	2	9	4	1	-	-	-	16
Sans profession	-	39	331	413	230	77	13	-	-	1 103
Total	-	48	535	1 219	769	218	37	2	-	2 828
3ième naissance										
Employeurs	-	-	-	-	-	1	-	-	-	1
Indépendantes	-	-	1	12	27	7	1	-	-	48
Employées	-	-	8	100	224	83	5	1	-	421
Ouvrières	-	-	15	70	57	22	4	-	-	168
Aidantes	-	-	-	5	3	-	1	-	-	9
Sans profession	-	1	118	269	177	76	4	-	-	645
Total	-	1	142	456	488	189	15	1	-	1 292
4ième naissance										
Employeurs	-	-	-	-	-	-	-	-	-	-
Indépendantes	-	-	-	2	5	4	-	-	-	11
Employées	-	-	-	18	53	19	3	-	-	93
Ouvrières	-	-	2	26	24	13	1	-	-	66
Aidantes	-	-	-	1	-	1	-	-	-	2
Sans profession	-	1	52	181	134	59	11	-	-	438
Total	-	1	54	228	216	96	15	-	-	610
5ième naissance et plus										
Employeurs	-	-	-	-	-	-	-	-	-	-
Indépendantes	-	-	-	1	1	-	1	-	-	3
Employées	-	-	-	1	12	8	-	1	-	22
Ouvrières	-	-	1	8	22	17	5	-	-	53
Aidantes	-	-	-	-	3	2	1	-	-	6
Sans profession	-	-	16	146	295	250	61	26	1	795
Total	-	-	17	156	333	277	68	27	1	879
Profession inconnue	-	12	38	51	40	20	4	1	-	166
Total général	2	352	2 172	4 148	2 729	1 071	180	34	1	10 689

(1) Y compris les enfants nés vivants mais présentés sans vie, non compris les mort-nés

LEUR RANG DANS LE MARIAGE ACTUEL ET L'ETAT SOCIAL DES PARENTS (1)

ANNEE 1989

B.- REGION BRUXELLOISE

RANG DES NAISSANCES ET ETAT SOCIAL DE LA MERE	Etat social du père							Total
	Employeur	Indé- pendant	Employé	Ouvrier	Aidant	Sans profession	Profession inconnue	
1ière naissance								
Employeurs	2	1	-	-	-	-	-	3
Indépendantes	-	91	101	15	1	9	3	220
Employées	8	244	1 800	379	4	64	19	2 518
Ouvrières	-	23	77	305	3	57	11	476
Aidantes	-	20	3	4	-	1	-	28
Sans profession	2	165	490	662	9	332	9	1 669
Total	12	544	2 471	1 365	17	463	42	4 914
2ième naissance								
Employeurs	2	-	-	-	-	-	-	2
Indépendantes	1	58	53	4	2	3	1	122
Employées	3	179	889	188	2	23	18	1 302
Ouvrières	-	10	44	206	1	15	7	283
Aidantes	-	10	2	3	-	-	1	16
Sans profession	8	109	336	449	5	190	6	1 103
Total	14	366	1 324	850	10	231	33	2 828
3ième naissance								
Employeurs	1	-	-	-	-	-	-	1
Indépendantes	-	27	15	5	-	1	-	48
Employées	2	60	279	61	1	11	7	421
Ouvrières	-	7	20	124	-	10	7	168
Aidantes	-	7	1	1	-	-	-	9
Sans profession	2	63	144	322	1	107	6	645
Total	5	164	459	513	2	129	20	1 292
4ième naissance								
Employeurs	-	-	-	-	-	-	-	-
Indépendantes	-	6	2	1	-	1	1	11
Employées	1	21	50	15	1	5	-	93
Ouvrières	-	3	5	52	-	5	1	66
Aidantes	-	2	-	-	-	-	-	2
Sans profession	-	38	60	235	5	98	2	438
Total	1	70	117	303	6	109	4	610
5ième naissance et plus								
Employeurs	-	-	-	-	-	-	-	-
Indépendantes	-	-	2	-	-	1	-	3
Employées	-	2	14	6	-	-	-	22
Ouvrières	-	1	1	42	-	7	2	53
Aidantes	-	4	-	1	1	-	-	6
Sans profession	-	32	57	464	7	232	3	795
Total	-	39	74	513	8	240	5	879
Profession inconnue	1	16	50	31	-	1	67	166
Total général	33	1 199	4 495	3 575	43	1 173	171	10 689

Tableau 29.- NAISSANCES LEGITIMES D'APRES L'AGE DE LA MERE,

C.- REGION FLAMANDE

RANG DES NAISSANCES ET ETAT SOCIAL DE LA MERE	Age de la mère									Total
	< 15 ans	15 - 19 ans	20 - 24 ans	25 - 29 ans	30 - 34 ans	35 - 39 ans	40 - 44 ans	45 ans et plus	Age inconnu	
1ière naissance										
Employeurs	-	-	-	2	-	-	-	-	-	2
Indépendantes	-	11	395	732	213	42	6	-	-	1 399
Employées	-	77	4 207	9 043	2 075	351	34	-	-	15 787
Ouvrières	-	167	3 298	2 545	514	90	10	1	-	6 625
Aidantes	-	3	169	192	28	7	1	-	-	400
Sans profession	-	599	1 923	1 424	470	164	30	3	-	4 613
Total	-	857	9 992	13 938	3 300	654	81	4	-	28 826
2ième naissance										
Employeurs	-	-	-	2	1	-	-	-	-	3
Indépendantes	-	1	104	552	290	44	2	-	-	993
Employées	-	7	907	6 665	2 986	381	22	1	-	10 969
Ouvrières	-	16	1 038	2 263	659	90	10	-	-	4 076
Aidantes	-	-	63	176	47	5	-	-	-	291
Sans profession	-	102	1 169	1 840	715	158	23	1	-	4 008
Total	-	126	3 281	11 498	4 698	678	57	2	-	20 340
3ième naissance										
Employeurs	-	-	-	-	-	1	-	-	-	1
Indépendantes	-	-	7	114	161	41	2	-	-	325
Employées	-	-	73	1 273	1 657	296	30	2	-	3 331
Ouvrières	-	1	132	610	389	74	5	-	-	1 211
Aidantes	-	-	5	36	41	8	-	-	-	90
Sans profession	-	11	369	1 034	665	241	27	-	-	2 347
Total	-	12	586	3 067	2 913	661	64	2	-	7 305
4ième naissance										
Employeurs	-	-	-	-	1	-	-	-	-	1
Indépendantes	-	-	1	18	53	16	4	-	-	92
Employées	-	-	2	146	406	122	14	-	-	690
Ouvrières	-	-	18	117	113	33	5	-	-	286
Aidantes	-	-	-	7	10	4	2	-	-	23
Sans profession	-	-	87	358	433	176	32	-	-	1 086
Total	-	-	108	646	1 016	351	57	-	-	2 178
5ième naissance et plus										
Employeurs	-	-	-	-	-	-	-	-	-	-
Indépendantes	-	-	-	2	19	5	2	-	-	28
Employées	-	-	1	17	83	52	2	-	-	155
Ouvrières	-	-	2	25	34	11	2	-	-	74
Aidantes	-	-	-	2	2	1	3	-	-	8
Sans profession	-	1	24	250	433	319	77	19	1	1 124
Total	-	1	27	296	571	388	86	19	1	1 389
Profession inconnue	-	24	334	1 037	533	142	13	1	-	2 084
Total général	-	1 020	14 328	30 482	13 031	2 874	358	28	1	62 122

(1) Y compris les enfants nés vivants mais présentés sans vie, non compris les mort-nés

LEUR RANG DANS LE MARIAGE ACTUEL ET L'ETAT SOCIAL DES PARENTS (1)

ANNEE 1989

C.- REGION FLAMANDE

RANG DES NAISSANCES ET ETAT SOCIAL DE LA MERE	Etat social du père							Total
	Employeur	Indé- pendant	Employé	Ouvrier	Aidant	Sans profession	Profession inconnue	
1ière naissance								
Employeurs	-	-	2	-	-	-	-	2
Indépendantes	1	512	477	376	14	15	4	1 399
Employées	17	1 640	8 802	5 135	62	127	4	15 787
Ouvrières	2	288	1 303	4 913	21	96	2	6 625
Aidantes	1	246	57	85	7	3	1	400
Sans profession	11	840	995	2 352	22	386	7	4 613
Total	32	3 526	11 636	12 861	126	627	18	28 826
2ième naissance								
Employeurs	1	2	-	-	-	-	-	3
Indépendantes	1	377	368	225	7	15	-	993
Employées	20	1 227	6 473	3 161	33	54	1	10 969
Ouvrières	-	177	807	3 014	13	62	3	4 076
Aidantes	-	203	33	52	1	2	-	291
Sans profession	10	842	891	1 982	22	252	9	4 008
Total	32	2 828	8 572	8 434	76	385	13	20 340
3ième naissance								
Employeurs	-	1	-	-	-	-	-	1
Indépendantes	-	157	119	44	2	3	-	325
Employées	1	433	2 135	736	6	17	3	3 331
Ouvrières	2	65	223	892	3	24	2	1 211
Aidantes	-	74	5	10	1	-	-	90
Sans profession	7	441	589	1 129	9	168	4	2 347
Total	10	1 171	3 071	2 811	21	212	9	7 305
4ième naissance								
Employeurs	1	-	-	-	-	-	-	1
Indépendantes	1	45	29	12	2	3	-	92
Employées	1	100	445	138	-	6	-	690
Ouvrières	-	14	35	227	1	8	1	286
Aidantes	-	21	-	2	-	-	-	23
Sans profession	2	184	249	520	4	123	4	1 086
Total	5	364	758	899	7	140	5	2 178
5ième naissance et plus								
Employeurs	-	-	-	-	-	-	-	-
Indépendantes	-	9	6	9	2	2	-	28
Employées	-	27	91	33	-	4	-	155
Ouvrières	-	1	12	53	-	8	-	74
Aidantes	-	7	-	-	1	-	-	8
Sans profession	2	108	141	630	2	239	2	1 124
Total	2	152	250	725	5	253	2	1 389
Profession inconnue	-	4	14	2	-	1	2 063	2 084
Total général	81	8 045	24 301	25 732	235	1 618	2 110	62 122

Tableau 29.- NAISSANCES LEGITIMES D'APRES L'AGE DE LA MERE,

D.- REGION WALLONNE

RANG DES NAISSANCES ET ETAT SOCIAL DE LA MERE	Age de la mère									Total
	< 15 ans	15 - 19 ans	20 - 24 ans	25 - 29 ans	30 - 34 ans	35 - 39 ans	40 - 44 ans	45 ans et plus	Age inconnu	
1ière naissance										
Employeurs	-	-	-	1	1	-	1	-	-	3
Indépendantes	-	3	201	281	100	29	5	-	-	619
Employées	-	47	2 330	3 824	1 096	307	33	-	2	7 639
Ouvrières	-	66	938	753	243	48	7	-	2	2 057
Aidantes	-	7	72	75	16	8	-	-	-	178
Sans profession	-	673	2 376	1 405	509	159	39	1	1	5 163
Total	-	796	5 917	6 339	1 965	551	85	1	5	15 659
2ième naissance										
Employeurs	-	-	-	1	-	-	-	-	-	1
Indépendantes	-	1	51	218	166	34	3	1	-	474
Employées	-	1	550	2 964	1 645	317	18	1	1	5 497
Ouvrières	-	5	303	695	319	69	9	-	-	1 400
Aidantes	-	2	54	82	28	7	-	-	-	173
Sans profession	1	104	1 162	1 443	638	156	25	1	1	3 531
Total	1	113	2 120	5 403	2 796	583	55	3	2	11 076
3ième naissance										
Employeurs	-	-	-	-	-	-	-	-	-	-
Indépendantes	-	-	6	62	110	32	4	-	-	214
Employées	-	-	52	649	881	223	22	-	-	1 827
Ouvrières	-	-	61	271	201	65	6	-	-	604
Aidantes	-	-	5	33	26	7	3	-	-	74
Sans profession	-	12	334	851	636	206	20	-	-	2 059
Total	-	12	458	1 866	1 854	533	55	-	-	4 778
4ième naissance										
Employeurs	-	-	-	-	-	-	-	-	-	-
Indépendantes	-	-	-	7	22	12	4	-	-	45
Employées	-	-	2	77	244	100	13	-	-	436
Ouvrières	-	-	10	34	59	27	4	-	-	134
Aidantes	-	-	-	8	8	5	1	-	-	22
Sans profession	-	-	65	314	343	161	23	3	-	909
Total	-	-	77	440	676	305	45	3	-	1 546
5ième naissance et plus										
Employeurs	-	-	-	-	-	-	-	-	-	-
Indépendantes	-	-	-	3	6	9	2	1	-	21
Employées	-	-	-	10	35	25	11	-	-	81
Ouvrières	-	-	1	5	23	15	4	-	-	48
Aidantes	-	-	-	1	1	4	1	-	-	7
Sans profession	-	-	12	141	233	204	58	11	-	659
Total	-	-	13	160	298	257	76	12	-	816
Profession Inconnue	-	25	143	201	105	51	12	-	-	537
Total général	1	946	8 728	14 409	7 694	2 280	328	19	7	34 412

(1) Y compris les enfants nés vivants mais présentés sans vie, non compris les mort-nés

LEUR RANG DANS LE MARIAGE ACTUEL ET L'ETAT SOCIAL DES PARENTS (1)

ANNEE 1989

D.- REGION WALLONNE

RANG DES NAISSANCES ET ETAT SOCIAL DE LA MERE	Etat social du père							Total
	Employeur	Indé- pendant	Employé	Ouvrier	Aidant	Sans profession	Profession inconnue	
1ière naissance								
Employeurs	1	-	1	-	-	1	-	3
Indépendantes	-	233	226	135	8	16	1	619
Employées	10	821	4 313	2 273	13	204	5	7 639
Ouvrières	1	89	473	1 404	7	76	7	2 057
Aidantes	2	139	13	17	4	3	-	178
Sans profession	6	470	1 409	2 596	18	649	15	5 163
Total	20	1 752	6 435	6 425	50	949	28	15 659
2ième naissance								
Employeurs	1	-	-	-	-	-	-	1
Indépendantes	-	188	186	87	5	8	-	474
Employées	10	681	3 118	1 591	17	75	5	5 497
Ouvrières	1	61	326	960	2	46	4	1 400
Aidantes	-	138	9	24	2	-	-	173
Sans profession	4	387	976	1 840	9	307	8	3 531
Total	16	1 455	4 615	4 502	35	436	17	11 076
3ième naissance								
Employeurs	-	-	-	-	-	-	-	-
Indépendantes	-	115	66	29	1	2	1	214
Employées	4	276	1 086	442	1	17	1	1 827
Ouvrières	-	23	119	443	-	19	-	604
Aidantes	-	63	4	6	1	-	-	74
Sans profession	6	220	508	1 116	2	197	10	2 059
Total	10	697	1 783	2 036	5	235	12	4 778
4ième naissance								
Employeurs	-	-	-	-	-	-	-	-
Indépendantes	-	26	15	2	1	1	-	45
Employées	-	68	274	87	2	5	-	436
Ouvrières	-	3	22	101	-	8	-	134
Aidantes	-	18	-	4	-	-	-	22
Sans profession	-	87	203	484	1	125	9	909
Total	-	202	514	678	4	139	9	1 546
5ième naissance et plus								
Employeurs	-	-	-	-	-	-	-	-
Indépendantes	-	7	4	7	-	3	-	21
Employées	-	15	54	12	-	-	-	81
Ouvrières	-	1	5	38	-	4	-	48
Aidantes	-	7	-	-	-	-	-	7
Sans profession	-	42	97	355	1	159	5	659
Total	-	72	160	412	1	166	5	816
Profession inconnue	-	24	40	66	-	10	397	537
Total général	46	4 202	13 547	14 119	95	1 935	468	34 412

**Tableau 30.- NAISSANCES LEGITIMES D'APRES LEUR RANG DE SURVENANCE AU COURS
DU MARIAGE ACTUEL ET LA PROFESSION DU PERE (1)**

ANNEE 1989

A.- LE ROYAUME

PROFESSION ET ETAT SOCIAL DU PERE	Rang des naissances compte tenu des enfants précédents qu'ils soient encore en vie ou non									Total
	1ère	2ième	3ième	4ième	5ième	6ième	7ième	8ième	9ième et plus	
Personnel des professions scientifiques, libérales, techniques et assimilés										
Employeurs	5	3	1	-	-	-	-	-	-	9
Indépendants	1 253	1 169	585	201	38	7	2	-	3	3 258
Employés	6 779	5 134	2 142	574	125	35	13	7	5	14 814
Ouvriers	244	178	51	12	1	1	-	-	-	487
Aidants	5	3	2	1	-	-	-	-	-	11
Total	8 286	6 487	2 781	788	164	43	15	7	8	18 579
Chefs d'entreprises, propriétaires, exploitants, directeurs et cadres administratifs supérieurs										
Employeurs	40	46	22	3	2	-	-	-	-	113
Indépendants	829	663	302	78	15	10	4	3	3	1 907
Employés	463	330	150	52	9	8	1	-	1	1 014
Aidants	-	3	-	-	-	-	-	-	-	3
Total	1 332	1 042	474	133	26	18	5	3	4	3 037
Employés de bureau										
Employés	1 988	1 460	497	125	31	12	1	-	6	4 120
Aidants	-	1	-	-	-	-	-	-	-	1
Total	1 988	1 461	497	125	31	12	1	-	6	4 121
Commerçants, personnel commercial, vendeurs et assimilés										
Employeurs	10	8	1	1	-	-	-	-	-	20
Indépendants	1 755	1 158	444	137	45	18	8	7	11	3 583
Employés	796	510	154	34	8	6	1	-	-	1 509
Ouvriers	36	19	6	-	1	-	-	-	-	62
Aidants	77	35	3	7	2	2	1	-	-	127
Total	2 674	1 730	608	179	56	26	10	7	11	5 301
Agriculteurs, pêcheurs, bûcherons et assimilés										
Employeurs	1	-	-	-	-	-	-	-	-	1
Indépendants	770	718	366	128	26	8	2	2	1	2 021
Employés	15	3	2	-	1	-	-	-	-	21
Ouvriers	283	186	58	22	5	8	6	1	-	569
Aidants	58	41	13	5	1	-	-	-	-	118
Total	1 127	948	439	155	33	16	8	3	1	2 730
Mineurs, carriers et assimilés										
Employeurs	-	-	-	-	-	-	-	-	-	-
Indépendants	-	2	-	-	-	-	-	-	-	2
Ouvriers	195	222	100	47	25	10	13	5	2	619
Aidants	-	-	-	-	-	-	-	-	-	-
Total	195	224	100	47	25	10	13	5	2	621

(1) Y compris les enfants nés vivants mais présentés sans vie, non compris les mort-nés

**Tableau 30.- NAISSANCES LEGITIMES D'APRES LEUR RANG DE SURVENANCE AU COURS
DU MARIAGE ACTUEL ET LA PROFESSION DU PERE (1) (suite)**

ANNEE 1989

A.- LE ROYAUME

PROFESSION ET ETAT SOCIAL DU PERE	Rang des naissances compte tenu des enfants précédents qu'ils soient encore en vie ou non									Total
	1ère	2ième	3ième	4ième	5ième	6ième	7ième	8ième	9ième et plus	
Professions des transports et des communications										
Employeurs	1	-	-	1	-	-	-	-	-	2
Indépendants	50	45	24	7	1	-	-	1	-	128
Employés	525	445	164	61	19	6	3	-	-	1 223
Ouvriers	1 563	1 253	529	183	66	26	8	6	4	3 638
Aidants	1	-	-	-	-	-	-	-	-	1
Total	2 140	1 743	717	252	86	32	11	7	4	4 992
Artisans, travailleurs des industries manufacturières et de la construction et manoeuvres n.c.a.										
Employeurs	8	5	1	1	-	-	-	-	-	15
Indépendants	987	787	298	78	23	9	4	6	6	2 198
Employés	472	322	118	28	5	4	1	1	-	951
Ouvriers	12 499	8 400	3 218	1 006	358	178	101	51	55	25 866
Aidants	36	27	8	2	1	1	1	-	1	77
Total	14 002	9 541	3 643	1 115	387	192	107	58	62	29 107
Travailleurs spécialisés des services des sports et des activités récréatives										
Employeurs	-	-	-	-	-	-	-	-	-	-
Indépendants	193	120	22	11	1	1	-	1	-	349
Employés	1 187	794	247	70	11	8	-	1	-	2 318
Ouvriers	683	373	162	73	21	9	7	1	1	1 330
Aidants	13	8	1	2	1	1	-	1	-	27
Total	2 076	1 295	432	156	34	19	7	4	1	4 024
Militaires de carrière										
Employés	1 427	795	244	40	17	3	1	-	-	2 527
Total	1 427	795	244	40	17	3	1	-	-	2 527
Personnes actives dont la profession est inconnue										
Employeurs	-	-	-	-	-	-	-	-	-	-
Indépendants	-	-	-	-	-	-	-	-	-	-
Employés	6 939	4 746	1 615	408	86	30	11	5	6	13 846
Ouvriers	5 195	3 172	1 252	545	280	164	123	55	69	10 855
Aidants	3	3	1	-	-	1	-	-	-	8
Total	12 137	7 921	2 868	953	366	195	134	60	75	24 709
Personnes sans profession	2 047	1 055	577	388	224	162	104	71	98	4 726
Profession inconnue	1 318	861	361	132	26	16	13	7	15	2 749
Total général	50 749	35 103	13 741	4 463	1 475	744	429	232	287	107 223

(1) Y compris les enfants nés vivants mais présentés sans vie, non compris les mort-nés

**Tableau 30.- NAISSANCES LEGITIMES D'APRES LEUR RANG DE SURVENANCE AU COURS
DU MARIAGE ACTUEL ET LA PROFESSION DU PERE (1)**

ANNEE 1989

B.- REGION BRUXELLOISE

PROFESSION ET ETAT SOCIAL DU PERE	Rang des naissances compte tenu des enfants précédents qu'ils soient encore en vie ou non									Total
	1ère	2ième	3ième	4ième	5ième	6ième	7ième	8ième	9ième et plus	
Personnel des professions scientifiques, libérales, techniques et assimilés										
Employeurs	3	-	1	-	-	-	-	-	-	4
Indépendants	162	130	59	19	2	2	-	-	-	374
Employés	805	451	155	30	15	2	2	2	1	1 463
Ouvriers	19	12	7	2	-	-	-	-	-	40
Aidants	-	-	-	1	-	-	-	-	-	1
Total	989	593	222	52	17	4	2	2	1	1 882
Chefs d'entreprises, propriétaires, exploitants, directeurs et cadres administratifs supérieurs										
Employeurs	9	13	4	1	-	-	-	-	-	27
Indépendants	166	98	42	14	5	2	1	-	1	329
Employés	124	73	28	6	2	1	1	-	-	235
Aidants	-	-	-	-	-	-	-	-	-	-
Total	299	184	74	21	7	3	2	-	1	591
Employés de bureau										
Employés	132	83	27	6	2	1	-	-	1	252
Aidants	-	-	-	-	-	-	-	-	-	-
Total	132	83	27	6	2	1	-	-	1	252
Commerçants, personnel commercial, vendeurs et assimilés										
Employeurs	-	-	-	-	-	-	-	-	-	-
Indépendants	143	87	43	22	3	3	2	4	3	310
Employés	88	48	17	5	1	-	1	-	-	160
Ouvriers	4	2	-	-	1	-	-	-	-	7
Aidants	4	6	-	4	1	-	1	-	-	16
Total	239	143	60	31	6	3	4	4	3	493
Agriculteurs, pêcheurs, bûcherons et assimilés										
Employeurs	-	-	-	-	-	-	-	-	-	-
Indépendants	4	3	-	-	-	-	-	-	-	7
Employés	-	-	-	-	-	-	-	-	-	-
Ouvriers	2	1	-	2	-	-	-	-	-	5
Aidants	8	1	1	1	1	-	-	-	-	12
Total	14	5	1	3	1	-	-	-	-	24
Mineurs, carriers et assimilés										
Employeurs	-	-	-	-	-	-	-	-	-	-
Indépendants	-	-	-	-	-	-	-	-	-	-
Ouvriers	-	-	2	-	-	-	1	1	1	5
Aidants	-	-	-	-	-	-	-	-	-	-
Total	-	-	2	-	-	-	1	1	1	5

(1) Y compris les enfants nés vivants mais présentés sans vie, non compris les mort-nés

Tableau 30.- NAISSANCES LEGITIMES D'APRES LEUR RANG DE SURVENANCE AU COURS DU MARIAGE ACTUEL ET LA PROFESSION DU PERE (1) (suite)

ANNEE 1989

B.- REGION BRUXELLOISE

PROFESSION ET ETAT SOCIAL DU PERE	Rang des naissances compte tenu des enfants précédents qu'ils soient encore en vie ou non									Total
	1ère	2ième	3ième	4ième	5ième	6ième	7ième	8ième	9ième et plus	
Professions des transports et des communications										
Employeurs	-	-	-	-	-	-	-	-	-	-
Indépendants	6	3	6	-	-	-	-	1	-	16
Employés	57	28	19	13	5	3	2	-	-	127
Ouvriers	100	99	47	29	27	7	2	5	-	316
Aidants	-	-	-	-	-	-	-	-	-	-
Total	163	130	72	42	32	10	4	6	-	459
Artisans, travailleurs des industries manufacturiées et de la construction et manoeuvres n.c.a.										
Employeurs	1	1	-	-	-	-	-	-	-	2
Indépendants	45	40	17	11	3	2	2	2	1	123
Employés	37	18	9	-	-	-	-	-	-	64
Ouvriers	540	281	180	86	61	38	29	19	14	1 248
Aidants	1	-	-	-	1	1	1	-	1	5
Total	624	340	206	97	65	41	32	21	16	1 442
Travailleurs spécialisés des services des sports et des activités récréatives										
Employeurs	-	-	-	-	-	-	-	-	-	-
Indépendants	23	9	3	5	-	-	-	-	-	40
Employés	160	70	17	5	2	1	-	-	-	255
Ouvriers	126	75	61	37	9	5	4	1	-	318
Aidants	4	3	-	-	-	1	-	-	-	8
Total	313	157	81	47	11	7	4	1	-	621
Militaires de carrière										
Employés	76	37	13	-	-	-	-	-	-	126
Total	76	37	13	-	-	-	-	-	-	126
Personnes actives dont la profession est inconnue										
Employeurs	-	-	-	-	-	-	-	-	-	-
Indépendants	-	-	-	-	-	-	-	-	-	-
Employés	1 021	529	181	52	16	8	3	2	1	1 813
Ouvriers	588	385	223	149	115	55	62	25	34	1 636
Aidants	-	-	1	-	-	-	-	-	-	1
Total	1 609	914	405	201	131	63	65	27	35	3 450
Personnes sans profession	464	231	129	109	70	63	41	30	36	1 173
Profession inconnue	76	50	26	10	4	1	2	2	-	171
Total général	4 998	2 867	1 318	619	346	196	157	94	94	10 689

(1) Y compris les enfants nés vivants mais présentés sans vie, non compris les mort-nés

**Tableau 30.- NAISSANCES LEGITIMES D'APRES LEUR RANG DE SURVENANCE AU COURS
DU MARIAGE ACTUEL ET LA PROFESSION DU PERE (1)**

ANNEE 1989

C.- REGION FLAMANDE

PROFESSION ET ETAT SOCIAL DU PERE	Rang des naissances compte tenu des enfants précédents qu'ils soient encore en vie ou non									Total
	1ère	2ième	3ième	4ième	5ième	6ième	7ième	8ième	9ième et plus	
Personnel des professions scientifiques, libérales, techniques et assimilés										
Employeurs	-	3	-	-	-	-	-	-	-	3
Indépendants	689	686	329	115	21	2	1	-	3	1 846
Employés	3 832	3 079	1 303	333	65	21	9	5	2	8 649
Ouvriers	118	102	26	7	-	1	-	-	-	254
Aidants	3	1	1	-	-	-	-	-	-	5
Total	4 642	3 871	1 659	455	86	24	10	5	5	10 757
Chefs d'entreprises, propriétaires, exploitants, directeurs et cadres administratifs supérieurs										
Employeurs	15	21	9	2	2	-	-	-	-	49
Indépendants	334	268	131	37	5	3	2	3	2	785
Employés	220	174	80	32	4	3	-	-	1	514
Aidants	-	1	-	-	-	-	-	-	-	1
Total	569	464	220	71	11	6	2	3	3	1 349
Employés de bureau										
Employés	1 117	845	268	71	14	9	1	-	5	2 330
Aidants	-	-	-	-	-	-	-	-	-	-
Total	1 117	845	268	71	14	9	1	-	5	2 330
Commerçants, personnel commercial, vendeurs et assimilés										
Employeurs	10	7	-	1	-	-	-	-	-	18
Indépendants	1 231	815	288	88	29	14	2	2	7	2 476
Employés	463	296	78	19	4	5	-	-	-	865
Ouvriers	18	6	1	-	-	-	-	-	-	25
Aidants	58	23	3	3	1	2	-	-	-	90
Total	1 780	1 147	370	111	34	21	2	2	7	3 474
Agriculteurs, pêcheurs, bûcherons et assimilés										
Employeurs	1	-	-	-	-	-	-	-	-	1
Indépendants	517	446	237	78	18	5	2	2	1	1 306
Employés	2	3	1	-	-	-	-	-	-	6
Ouvriers	166	117	33	11	3	6	5	1	-	342
Aidants	29	24	9	1	-	-	-	-	-	63
Total	715	590	280	90	21	11	7	3	1	1 718
Mineurs, carriers et assimilés										
Employeurs	-	-	-	-	-	-	-	-	-	-
Indépendants	-	2	-	-	-	-	-	-	-	2
Ouvriers	177	200	81	38	16	7	7	2	-	528
Aidants	-	-	-	-	-	-	-	-	-	-
Total	177	202	81	38	16	7	7	2	-	530

(1) Y compris les enfants nés vivants mais présentés sans vie, non compris les mort-nés

Tableau 30.- NAISSANCES LEGITIMES D'APRES LEUR RANG DE SURVENANCE AU COURS DU MARIAGE ACTUEL ET LA PROFESSION DU PERE (1) (suite)

ANNEE 1989

C.- REGION FLAMANDE

PROFESSION ET ETAT SOCIAL DU PERE	Rang des naissances compte tenu des enfants précédents qu'ils soient encore en vie ou non									Total
	1ère	2ième	3ième	4ième	5ième	6ième	7ième	8ième	9ième et plus	
Professions des transports et des communications										
Employeurs	-	-	-	1	-	-	-	-	-	1
Indépendants	29	27	10	5	1	-	-	-	-	72
Employés	243	210	84	25	6	2	1	-	-	571
Ouvriers	968	703	262	88	20	12	4	-	3	2 060
Aidants	-	-	-	-	-	-	-	-	-	-
Total	1 240	940	356	119	27	14	5	-	3	2 704
Artisans, travailleurs des industries manufacturiées et de la construction et manoeuvres n.c.a.										
Employeurs	6	1	1	1	-	-	-	-	-	9
Indépendants	616	503	166	38	14	4	1	3	5	1 350
Employés	223	162	56	12	3	2	-	1	-	459
Ouvriers	8 015	5 372	1 773	525	169	94	46	22	30	16 046
Aidants	28	22	7	1	-	-	-	-	-	58
Total	8 888	6 060	2 003	577	186	100	47	26	35	17 922
Travailleurs spécialisés des services des sports et des activités récréatives										
Employeurs	-	-	-	-	-	-	-	-	-	-
Indépendants	112	81	11	3	-	1	-	-	-	208
Employés	664	463	118	39	5	2	-	1	-	1 292
Ouvriers	339	194	65	21	8	3	2	-	1	633
Aidants	7	3	1	2	-	-	-	1	-	14
Total	1 122	741	195	65	13	6	2	2	1	2 147
Militaires de carrière										
Employés	744	384	112	15	11	2	-	-	-	1 268
Total	744	384	112	15	11	2	-	-	-	1 268
Personnes actives dont la profession est inconnue										
Employeurs	-	-	-	-	-	-	-	-	-	-
Indépendants	-	-	-	-	-	-	-	-	-	-
Employés	4 131	2 964	972	213	43	12	6	3	3	8 347
Ouvriers	3 061	1 740	571	209	96	73	43	23	28	5 844
Aidants	1	2	-	-	-	1	-	-	-	4
Total	7 193	4 706	1 543	422	139	86	49	26	31	14 195
Personnes sans profession	628	385	212	140	77	58	42	27	49	1 618
Profession inconnue	1 017	675	271	90	16	12	10	4	15	2 110
Total général	29 832	21 010	7 570	2 264	651	356	184	100	155	62 122

(1) Y compris les enfants nés vivants mais présentés sans vie, non compris les mort-nés

**Tableau 30.- NAISSANCES LEGITIMES D'APRES LEUR RANG DE SURVENANCE AU COURS
DU MARIAGE ACTUEL ET LA PROFESSION DU PERE (1)**

ANNEE 1989

D.- REGION WALLONNE

PROFESSION ET ETAT SOCIAL DU PERE	Rang des naissances compte tenu des enfants précédents qu'ils soient encore en vie ou non									Total
	1ère	2ième	3ième	4ième	5ième	6ième	7ième	8ième	9ième et plus	
Personnel des professions scientifiques, libérales, techniques et assimilés										
Employeurs	2	-	-	-	-	-	-	-	-	2
Indépendants	402	353	197	67	15	3	1	-	-	1 038
Employés	2 142	1 604	684	211	45	12	2	-	2	4 702
Ouvriers	107	64	18	3	1	-	-	-	-	193
Aidants	2	2	1	-	-	-	-	-	-	5
Total	2 655	2 023	900	281	61	15	3	-	2	5 940
Chefs d'entreprises, propriétaires, exploitants, directeurs et cadres administratifs supérieurs										
Employeurs	16	12	9	-	-	-	-	-	-	37
Indépendants	329	297	129	27	5	5	1	-	-	793
Employés	119	83	42	14	3	4	-	-	-	265
Aidants	-	2	-	-	-	-	-	-	-	2
Total	464	394	180	41	8	9	1	-	-	1 097
Employés de bureau										
Employés	739	532	202	48	15	2	-	-	-	1 538
Aidants	-	1	-	-	-	-	-	-	-	1
Total	739	533	202	48	15	2	-	-	-	1 539
Commerçants, personnel commercial, vendeurs et assimilés										
Employeurs	-	1	1	-	-	-	-	-	-	2
Indépendants	381	256	113	27	13	1	4	1	1	797
Employés	245	166	59	10	3	1	-	-	-	484
Ouvriers	14	11	5	-	-	-	-	-	-	30
Aidants	15	6	-	-	-	-	-	-	-	21
Total	655	440	178	37	16	2	4	1	1	1 334
Agriculteurs, pêcheurs, bûcherons et assimilés										
Employeurs	-	-	-	-	-	-	-	-	-	-
Indépendants	249	269	129	50	8	3	-	-	-	708
Employés	13	-	1	-	1	-	-	-	-	15
Ouvriers	115	68	25	9	2	2	1	-	-	222
Aidants	21	16	3	3	-	-	-	-	-	43
Total	398	353	158	62	11	5	1	-	-	988
Mineurs, carriers et assimilés										
Employeurs	-	-	-	-	-	-	-	-	-	-
Indépendants	-	-	-	-	-	-	-	-	-	-
Ouvriers	18	22	17	9	9	3	5	2	1	86
Aidants	-	-	-	-	-	-	-	-	-	-
Total	18	22	17	9	9	3	5	2	1	86

(1) Y compris les enfants nés vivants mais présentés sans vie, non compris les mort-nés

Tableau 30.- NAISSANCES LEGITIMES D'APRES LEUR RANG DE SURVENANCE AU COURS DU MARIAGE ACTUEL ET LA PROFESSION DU PERE (1) (suite)

ANNEE 1989

D.- REGION WALLONNE

PROFESSION ET ETAT SOCIAL DU PERE	Rang des naissances compte tenu des enfants précédents qu'ils soient encore en vie ou non									Total
	1ère	2ième	3ième	4ième	5ième	6ième	7ième	8ième	9ième et plus	
Professions des transports et des communications										
Employeurs	1	-	-	-	-	-	-	-	-	1
Indépendants	15	15	8	2	-	-	-	-	-	40
Employés	225	207	61	23	8	1	-	-	-	525
Ouvriers	495	451	220	66	19	7	2	1	1	1 262
Aidants	1	-	-	-	-	-	-	-	-	1
Total	737	673	289	91	27	8	2	1	1	1 829
Artisans, travailleurs des industries manufacturiées et de la construction et manoeuvres n.c.a.										
Employeurs	1	3	-	-	-	-	-	-	-	4
Indépendants	326	244	115	29	6	3	1	1	-	725
Employés	212	142	53	16	2	2	1	-	-	428
Ouvriers	3 944	2 747	1 265	395	128	46	26	10	11	8 572
Aidants	7	5	1	1	-	-	-	-	-	14
Total	4 490	3 141	1 434	441	136	51	28	11	11	9 743
Travailleurs spécialisés des services des sports et des activités récréatives										
Employeurs	-	-	-	-	-	-	-	-	-	-
Indépendants	58	30	8	3	1	-	-	1	-	101
Employés	363	261	112	26	4	5	-	-	-	771
Ouvriers	218	104	36	15	4	1	1	-	-	379
Aidants	2	2	-	-	1	-	-	-	-	5
Total	641	397	156	44	10	6	1	1	-	1 256
Militaires de carrière										
Employés	607	374	119	25	6	1	1	-	-	1 133
Total	607	374	119	25	6	1	1	-	-	1 133
Personnes actives dont la profession est inconnue										
Employeurs	-	-	-	-	-	-	-	-	-	-
Indépendants	-	-	-	-	-	-	-	-	-	-
Employés	1 787	1 253	462	143	27	10	2	-	2	3 686
Ouvriers	1 546	1 047	458	187	69	36	18	7	7	3 375
Aidants	2	1	-	-	-	-	-	-	-	3
Total	3 335	2 301	920	330	96	46	20	7	9	7 064
Personnes sans profession	955	439	236	139	77	41	21	14	13	1 935
Profession inconnue	225	136	64	32	6	3	1	1	-	468
Total général	15 919	11 226	4 853	1 580	478	192	88	38	38	34 412

(1) Y compris les enfants nés vivants mais présentés sans vie, non compris les mort-nés

**Tableau 31.- NAISSANCES LEGITIMES D'APRES LE SEXE ET LEUR RANG DE SURVENANCE
AU COURS DU MARIAGE ACTUEL ET D'APRES LE SEXE DU PRECEDENT ENFANT NE VIVANT (1)**

ANNEE 1989

Sexe du nouveau-né et rang de la naissance compte tenu des enfants précédents nés vivants qu'ils soient encore en vie ou non			Sexe du précédent enfant né vivant	
Rang	Sexe	Nombre	Masculin	Féminin
2ième naissance	Masculin	17 924	9 292	8 632
	Féminin	17 179	8 904	8 275
3ième naissance	Masculin	7 165	3 718	3 447
	Féminin	6 576	3 403	3 173
4ième naissance	Masculin	2 254	1 167	1 087
	Féminin	2 209	1 096	1 113
5ième naissance	Masculin	756	403	353
	Féminin	719	367	352
6ième naissance	Masculin	384	194	190
	Féminin	360	160	200
7ième naissance	Masculin	217	109	108
	Féminin	212	109	103
8ième naissance	Masculin	115	69	46
	Féminin	117	65	52
9ième naissance et plus	Masculin	141	77	64
	Féminin	146	83	63
Total	Masculin	28 956	15 029	13 927
	Féminin	27 518	14 187	13 331
Total général		56 474	29 216	27 258

(1) Y compris les enfants nés vivants mais présentés sans vie, non compris les mort-nés

**Tableau 32.- NAISSANCES D'APRES LE MOIS DE L'ACCOUCHEMENT,
PAR PROVINCE ET REGION (1)**

ANNEE 1989

PROVINCES	Jan- vier	Février	Mars	Avril	Mai	Juin	Juil- let	Août	Sep- tembre	Octo- bre	No- vem- bre	Dé- cem- bre	Total
Anvers	1 539	1 456	1 624	1 734	1 635	1 608	1 656	1 600	1 525	1 564	1 505	1 495	18 941
Brabant	2 203	2 120	2 527	2 284	2 445	2 424	2 473	2 373	2 265	2 292	2 230	2 261	27 897
Hainaut	1 314	1 166	1 274	1 326	1 380	1 369	1 336	1 362	1 286	1 383	1 248	1 382	15 826
Liège	1 068	948	1 047	1 040	1 056	996	1 069	1 118	1 078	1 023	1 004	956	12 403
Limbourg	733	710	815	812	785	806	789	768	702	759	682	762	9 123
Luxembourg	238	246	304	241	270	299	289	264	247	253	242	274	3 167
Namur	464	399	479	455	478	479	457	502	481	464	459	437	5 554
Flandre orientale	1 169	1 143	1 336	1 270	1 225	1 259	1 316	1 243	1 209	1 251	1 166	1 242	14 829
Flandre occidentale	1 096	982	1 152	1 158	1 145	1 123	1 130	1 125	1 042	1 125	998	1 088	13 164
Le Royaume	9 824	9 170	10 558	10 320	10 419	10 363	10 515	10 355	9 835	10 114	9 534	9 897	120 904
Région bruxelloise	1 019	1 039	1 200	1 043	1 170	1 153	1 193	1 155	1 071	1 128	1 050	1 085	13 306
Région flamande	5 428	5 094	5 906	5 890	5 699	5 713	5 834	5 602	5 354	5 542	5 200	5 428	66 690
Région wallonne	3 377	3 037	3 452	3 387	3 550	3 497	3 488	3 598	3 410	3 444	3 284	3 384	40 908

**Tableau 33.- NAISSANCES D'APRES LE LIEU DE L'ACCOUCHEMENT,
PAR PROVINCE ET REGION (1)**

ANNEE 1989

LIEU DE ACCOU- CHEMENT	*	Anvers	Brabant	Hainaut	Liège	Limbourg	Luxembourg	Namur	Flandre orientale	Flandre occidentale	Royaume	Région bruxel- loise	Région fla- mande	Région wal- lonne
A domicile	L	130	83	23	24	103	4	14	111	55	547	17	455	75
	I	23	19	5	12	4	3	3	29	8	106	9	68	29
	T	153	102	28	36	107	7	17	140	63	653	26	523	104
Une maison particulière	L	5	12	1	3	4	-	3	3	3	34	5	21	8
	I	1	6	1	3	-	-	2	2	1	16	4	6	6
	T	6	18	2	6	4	-	5	5	4	50	9	27	14
Maternité	L	7 627	20 017	11 714	8 809	2 940	2 861	4 632	11 961	11 843	82 404	10 178	40 943	31 283
	I	767	3 751	2 350	1 822	92	279	755	928	698	11 442	2 509	3 104	5 829
	T	8 394	23 768	14 064	10 631	3 032	3 140	5 387	12 889	12 541	93 846	12 687	44 047	37 112
L'hôpital	L	9 624	3 649	1 369	1 477	5 739	18	127	1 682	521	24 206	480	20 689	3 037
	I	762	341	355	251	237	2	17	113	33	2 111	92	1 389	630
	T	10 386	3 990	1 724	1 728	5 976	20	144	1 795	554	26 317	572	22 078	3 667
Autre lieu non déclaré	L	2	15	7	1	4	-	1	-	2	32	9	14	9
	I	-	4	1	1	-	-	-	-	-	6	3	1	2
	T	2	19	8	2	4	-	1	-	2	38	12	15	11
Total général		18 941	27 897	15 826	12 403	9 123	3 167	5 554	14 829	13 164	120 904	13 306	66 690	40 908

* L= Naissances légitimes

I= Naissances illégitimes

T= Total

(1) Y compris les enfants nés vivants mais présentés sans vie, non compris les mort-nés

Tableau 34. - NAISSANCES D'APRES LA NATIONALITE DES PARENTS (AVANT LE MARIAGE)

ARRONDISSEMENTS, PROVINCES ET REGIONS	Naissances légitimes							
	Père et mère belges		Père belge et mère étrangère		Père étranger et mère belge		Père et mère étrangers	
	Garçons	Filles	Garçons	Filles	Garçons	Filles	Garçons	Filles
Anvers	4 202	4 012	108	89	218	200	609	570
Malines	1 493	1 287	18	10	17	28	112	128
Turnhout	1 992	2 031	20	34	55	70	44	41
Anvers	7 687	7 330	146	133	290	298	765	739
Bruxelles-Capitale	2 558	2 469	264	269	330	347	2 253	2 199
Hal-Vilvorde	2 437	2 381	54	67	85	85	141	134
Louvain	2 114	1 985	28	28	34	42	73	75
Nivelles	1 470	1 338	53	47	74	68	130	144
Brabant	8 579	8 173	399	411	523	542	2 597	2 552
Ath	327	310	8	17	12	9	16	20
Charleroi	1 492	1 401	108	132	235	207	425	390
Mons	963	824	56	72	126	94	236	236
Mouscron	282	283	18	16	50	29	27	27
Soignies	715	613	35	30	58	66	143	127
Thuin	646	592	18	31	61	60	62	41
Tournai	659	598	11	19	25	36	9	11
Hainaut	5 084	4 621	254	317	567	501	918	852
Huy	417	414	16	12	21	28	9	14
Liège	2 011	2 003	116	114	233	207	517	475
Verviers	1 342	1 229	46	38	84	69	117	131
Waremmes	321	278	8	4	13	16	7	4
Liège	4 091	3 924	186	168	351	320	650	624
Hasselt	1 762	1 659	29	38	72	79	315	307
Maaseik	1 152	1 100	33	25	50	36	86	91
Tongres	832	788	19	19	52	52	100	94
Limbourg	3 746	3 547	81	82	174	167	501	492
Arlon	237	257	24	13	22	24	3	8
Bastogne	251	268	5	3	3	3	3	3
Marche-en-Famenne	299	287	2	2	3	4	1	7
Neufchâteau	309	277	7	8	8	5	10	2
Virton	240	219	12	9	18	15	6	6
Luxembourg	1 336	1 308	50	35	54	51	23	26
Dinant	531	476	7	8	12	16	4	7
Namur	1 375	1 372	51	41	60	56	73	58
Philippeville	283	295	9	10	7	15	6	5
Namur	2 189	2 143	67	59	79	87	83	70
Alost	1 241	1 186	9	7	15	8	11	18
Termonde	922	885	1	4	7	8	34	36
Eeklo	398	357	11	8	7	6	3	3
Gand	2 300	2 291	24	22	44	33	192	179
Audenarde	575	516	9	7	5	8	7	8
Saint-Nicolas	1 098	979	19	16	28	23	87	102
Flandre orientale	6 534	6 214	73	64	106	86	334	346
Bruges	1 423	1 286	7	9	15	16	8	5
Dixmude	280	245	3	1	-	2	1	1
Ypres	682	590	4	4	4	7	6	3
Courtrai	1 626	1 574	4	4	14	18	23	21
Ostende	712	631	20	12	6	13	12	3
Roulers	775	800	1	3	1	3	1	-
Tielt	527	458	4	-	3	2	3	4
Furnes	264	261	5	-	3	9	2	-
Flandre occidentale	6 289	5 845	48	33	46	70	56	37
Le Royaume	45 535	43 105	1 304	1 302	2 190	2 122	5 927	5 738
Région bruxelloise	2 558	2 469	264	269	330	347	2 253	2 199
Région flamande	28 807	27 302	430	407	735	748	1 870	1 823
Région wallonne	14 170	13 334	610	626	1 125	1 027	1 804	1 716

(1) Y compris les enfants nés vivants mais présentés sans vie, non compris les mort-nés

NOUVEAU-NES PAR ARRONDISSEMENT, PROVINCE ET REGION (1)

ANNEE 1989

Naissances illégitimes								Total		Total général
Mère belge veuve		Mère étrangère veuve		Mère belge		Mère étrangère		Garçons	Filles	
Garçons	Filles	Garçons	Filles	Garçons	Filles	Garçons	Filles			
6	5	1	-	546	537	45	34	5 735	5 447	11 182
3	1	-	-	85	109	3	2	1 731	1 565	3 296
3	4	-	-	85	75	8	1	2 207	2 256	4 463
12	10	1	-	716	721	56	37	9 673	9 268	18 941
18	7	7	7	1 044	1 003	281	250	6 755	6 551	13 306
8	-	2	-	260	266	30	27	3 017	2 960	5 977
5	3	-	-	121	131	7	10	2 382	2 274	4 656
11	4	-	-	315	261	17	26	2 070	1 888	3 958
42	14	9	7	1 740	1 661	335	313	14 224	13 673	27 897
2	1	-	-	84	79	8	1	457	437	894
12	11	2	2	466	447	63	34	2 803	2 624	5 427
7	7	-	1	212	224	31	44	1 631	1 502	3 133
1	1	-	-	42	28	9	8	429	392	821
4	5	-	-	140	133	15	15	1 110	989	2 099
1	5	-	-	115	120	12	12	915	861	1 776
3	6	-	-	139	141	6	13	852	824	1 676
30	36	2	3	1 198	1 172	144	127	8 197	7 629	15 826
2	3	-	-	95	80	3	4	563	555	1 118
5	11	1	1	623	618	83	80	3 589	3 509	7 098
4	4	-	-	173	170	10	16	1 776	1 657	3 433
1	2	-	-	56	41	1	2	407	347	754
12	20	1	1	947	909	97	102	6 335	6 068	12 403
6	1	1	-	80	80	6	5	2 271	2 169	4 440
1	1	-	-	34	20	6	2	1 362	1 275	2 637
2	-	2	-	43	31	5	7	1 055	991	2 046
9	2	3	-	157	131	17	14	4 688	4 435	9 123
1	-	-	-	23	28	2	2	312	332	644
1	-	-	-	20	11	1	-	284	288	572
-	3	-	-	41	35	1	1	347	339	686
2	1	-	-	28	25	-	2	364	320	684
5	1	-	-	21	26	1	2	303	278	581
9	5	-	-	133	125	5	7	1 610	1 557	3 167
3	2	-	-	77	88	2	1	636	598	1 234
6	7	2	-	231	242	11	11	1 809	1 787	3 596
1	-	-	-	49	41	1	2	356	368	724
10	9	2	-	357	371	14	14	2 801	2 753	5 554
3	2	-	-	74	69	1	1	1 354	1 291	2 645
3	-	-	-	53	57	-	-	1 020	990	2 010
-	-	-	-	32	28	2	1	453	403	856
2	1	1	-	260	250	7	12	2 830	2 788	5 618
2	1	-	-	28	20	3	2	629	562	1 191
1	1	-	1	85	65	1	3	1 319	1 190	2 509
11	5	1	1	532	489	14	19	7 605	7 224	14 829
1	-	-	-	111	91	4	4	1 569	1 411	2 980
-	1	-	-	7	14	-	-	291	264	555
3	1	-	-	25	20	1	-	725	625	1 350
1	3	-	-	64	63	2	6	1 734	1 689	3 423
2	-	-	-	83	87	2	2	837	748	1 585
-	2	-	-	24	24	-	1	802	833	1 635
1	-	-	-	12	17	-	-	550	481	1 031
1	-	-	-	31	28	1	-	307	298	605
9	7	-	-	357	344	10	13	6 815	6 349	13 164
144	108	19	12	6 137	5 923	692	646	61 948	58 956	120 904
18	7	7	7	1 044	1 003	281	250	6 755	6 551	13 306
54	27	7	1	2 143	2 082	134	120	34 180	32 510	66 690
72	74	5	4	2 950	2 838	277	276	21 013	19 895	40 908

**Tableau 35.- ACCOUCHEMENTS MULTIPLES D'APRES L'AGE DE LA MERE, LE SEXE
ET LA VITALITE DES NOUVEAU-NES**

ANNEE 1989

AGE DE NAISSANCE DE LA MERE	AGE DE LA MERE EN ANNEES REVOLUES	Nombre des accouchements						Nombre des enfants issus des accouchements doubles				Total	
		Doubles				Triples	Quadru- ples et plus	Nés vivants		Mort-nés			
		Deux garçons	Deux filles	Garçon et fille	Total			Garçons	Filles	Garçons	Filles		
	< 15	-	-	-	-	-	-	-	-	-	-	-	-
1974	15	-	-	-	-	-	-	-	-	-	-	-	-
1973	15	-	-	-	-	-	-	-	-	-	-	-	-
1973	16	-	-	-	-	-	-	-	-	-	-	-	-
1972	16	1	-	-	1	-	-	2	-	-	-	-	2
1972	17	-	1	-	1	-	-	-	2	-	-	-	2
1971	17	-	-	1	1	-	-	1	1	-	-	-	2
1971	18	-	4	1	5	-	-	1	9	-	-	-	10
1970	18	1	1	1	3	-	-	3	3	-	-	-	6
1970	19	2	2	-	4	-	-	3	4	1	-	-	8
1969	19	3	3	1	7	-	-	5	7	2	-	-	14
	Total	7	11	4	22	-	-	15	26	3	-	-	44
1969	20	4	1	4	9	-	-	12	5	-	1	-	18
1968	20	5	7	3	15	-	-	13	17	-	-	-	30
1968	21	9	6	8	23	1	-	26	20	-	-	-	46
1967	21	4	11	8	23	-	-	15	29	1	1	-	46
1967	22	8	12	7	27	-	-	22	30	1	1	-	54
1966	22	12	8	7	27	-	1	30	23	1	-	-	54
1966	23	8	10	7	25	1	-	21	27	2	-	-	50
1965	23	20	11	13	44	1	-	53	34	-	1	-	88
1965	24	16	17	13	46	1	-	45	45	-	2	-	92
1964	24	24	26	17	67	2	-	63	69	2	-	-	134
	Total	110	109	87	306	6	1	300	299	7	6	-	612
1964	25	28	19	19	66	1	-	72	54	3	3	-	132
1963	25	30	18	16	64	2	-	72	52	4	-	-	128
1963	26	33	31	34	98	4	-	100	93	-	3	-	196
1962	26	26	29	31	86	3	1	83	87	-	2	-	172
1962	27	29	25	30	84	8	1	88	80	-	-	-	168
1961	27	28	20	18	66	5	-	72	58	2	-	-	132
1961	28	31	25	24	80	2	-	85	70	1	4	-	160
1960	28	20	20	22	62	2	-	62	60	-	2	-	124
1960	29	19	29	20	68	2	-	56	76	2	2	-	136
1959	29	27	18	18	63	3	-	72	54	-	-	-	126
	Total	271	234	232	737	32	2	762	684	12	16	-	1 474
1959	30	39	16	28	83	6	-	103	59	3	1	-	166
1958	30	24	20	22	66	4	1	67	62	3	-	-	132
1958	31	16	20	19	55	1	-	51	55	-	4	-	110
1957	31	14	18	14	46	1	-	42	49	-	1	-	92
1957	32	16	8	24	48	2	-	55	40	1	-	-	96
1956	32	12	5	11	28	3	-	35	20	-	1	-	56
1956	33	15	12	11	38	-	-	41	35	-	-	-	76
1955	33	14	11	12	37	2	-	39	33	1	1	-	74
1955	34	15	8	10	33	1	1	38	25	2	1	-	66
1954	34	5	9	10	24	2	-	18	28	2	-	-	48
	Total	170	127	161	458	22	2	489	406	12	9	-	916

Tableau 35.- ACCOUCHEMENTS MULTIPLES D'APRES L'AGE DE LA MERE, LE SEXE ET LA VITALITE DES NOUVEAU-NES (suite)

ANNEE 1989

AGE DE NAISSANCE DE LA MERE	AGE DE LA MERE EN ANNEES REVOLUES	Nombre des accouchements						Nombre des enfants issus des accouchements doubles				Total
		Doubles				Triples	Quadru- ples et plus	Nés vivants		Mort-nés		
		Deux garçons	Deux filles	Garçon et fille	Total			Garçons	Filles	Garçons	Filles	
1954	35	6	4	16	26	1	-	27	22	1	2	52
1953	35	6	6	8	20	-	1	18	20	2	-	40
1953	36	12	7	6	25	2	-	30	20	-	-	50
1952	36	2	9	4	15	1	-	8	21	-	1	30
1952	37	2	8	4	14	-	-	8	20	-	-	28
1951	37	3	3	6	12	-	-	12	12	-	-	24
1951	38	-	1	4	5	1	-	4	6	-	-	10
1950	38	5	2	4	11	-	-	14	8	-	-	22
1950	39	1	-	1	2	-	-	3	1	-	-	4
1949	39	2	4	-	6	-	-	3	6	1	2	12
	Total	39	44	53	136	5	1	127	136	4	5	272
1949	40	2	-	-	2	-	-	4	-	-	-	4
1948	40	-	2	-	2	-	-	-	4	-	-	4
1948	41	-	-	1	1	-	-	1	1	-	-	2
1947	41	2	-	-	2	-	-	4	-	-	-	4
1947	42	-	-	-	-	-	-	-	-	-	-	-
1946	42	-	-	-	-	-	-	-	-	-	-	-
1946	43	-	-	-	-	-	-	-	-	-	-	-
1945	43	-	-	-	-	-	-	-	-	-	-	-
1945	44	-	-	-	-	-	-	-	-	-	-	-
1944	44	-	-	-	-	-	-	-	-	-	-	-
	Total	4	2	1	7	-	-	9	5	-	-	14
1944	45	-	-	-	-	-	-	-	-	-	-	-
1943	45	-	-	-	-	-	-	-	-	-	-	-
1943	46	-	-	-	-	-	-	-	-	-	-	-
1942	46	-	-	-	-	-	-	-	-	-	-	-
1942	47	-	-	-	-	-	-	-	-	-	-	-
1941	47	-	-	-	-	-	-	-	-	-	-	-
1941	48	-	-	-	-	-	-	-	-	-	-	-
1940	48	-	-	-	-	-	-	-	-	-	-	-
1940	49	-	-	-	-	-	-	-	-	-	-	-
1939	49	-	-	1	1	-	-	1	1	-	-	2
	Total	-	-	1	1	-	-	1	1	-	-	2
50 ans et plus		-	-	-	-	-	-	-	-	-	-	-
Inconnu		-	-	-	-	-	-	-	-	-	-	-
Total général		601	527	539	1 667	65	6	1 703	1 557	38	36	3 334

DECES

1 9 8 9

Tableau 1.- EVOLUTION GENERALE DE LA MORTALITE DEPUIS 1938 *

ANNEES	Nombre de décès			Taux brut de mortalité par 1 000 habitants		
	Sexe masculin	Sexe Féminin	Total	Sexe masculin	Sexe Féminin	Total
1938	58 304	52 592	110 896	14.08	12.39	13.22
1939	61 550	55 297	116 847	14.85	13.01	13.92
1940 (1)	75 290	59 405	134 695	18.41	14.13	16.24
1941 (1)	66 463	55 482	121 945	16.35	13.24	14.77
1942 (1)	66 872	55 240	122 112	16.52	13.19	14.83
1943 (1)	59 875	51 998	111 873	14.78	12.39	13.57
1944	72 774	59 474	132 248	17.80	14.01	15.87
1945	65 159	57 711	123 870	16.18	13.56	14.84
1946	60 954	52 778	113 732	14.84	12.33	13.56
1947	60 044	52 245	112 289	14.30	12.11	13.19
1948	57 506	50 510	103 016	13.53	11.61	12.56
1949	59 069	52 035	111 104	13.90	11.89	12.88
1950	57 460	50 776	108 236	13.50	11.55	12.51
1951	58 010	51 753	109 763	13.53	11.72	12.61
1952	55 462	48 716	104 178	12.86	10.96	11.90
1953	56 384	49 479	105 863	13.03	11.07	12.03
1954	55 776	49 257	105 033	12.84	10.95	11.88
1955	57 913	50 830	108 743	13.24	11.24	12.22
1956	57 933	50 828	108 761	13.17	11.16	12.15
1957	57 436	50 404	107 840	12.94	10.99	11.95
1958	56 375	49 676	106 051	12.65	10.75	11.68
1959	55 450	48 483	103 933	12.38	10.42	11.39
1960	61 057	52 881	113 938	12.57	11.30	12.41
1961	57 477	49 508	106 985	12.78	10.55	11.59
1962	60 159	52 599	112 758	13.28	11.14	12.19
1963	62 373	54 345	116 718	13.64	11.42	12.51
1964	59 054	51 046	110 100	12.76	10.63	11.68
1965	61 623	53 422	115 045	13.22	11.04	12.11
1966	61 526	54 087	115 613	13.13	11.11	12.10
1967	61 653	53 559	115 212	13.09	10.94	11.99
1968	64 771	56 973	121 744	13.69	11.59	12.60
1969	64 323	56 148	120 471	13.60	11.39	12.47
1970	62 878	55 782	118 660	13.32	11.32	12.30
1971	63 390	56 081	119 471	13.36	11.33	12.32
1972	62 471	54 953	117 424	13.12	11.06	12.07
1973	62 606	55 648	118 254	13.11	11.17	12.12
1974	61 093	55 066	116 159	12.75	11.02	12.87
1975	62 609	56 816	119 425	13.03	11.35	12.17
1976	62 292	56 349	118 641	12.95	11.24	12.08
1977	59 220	53 452	112 672	13.32	10.66	11.47
1978	60 323	55 065	115 388	12.53	10.96	11.73
1979	58 805	53 205	112 010	12.20	10.56	11.36
1980	59 493	54 205	113 698	12.33	10.75	11.52
1981	58 498	53 828	112 326	12.15	10.67	11.39
1982	57 680	54 191	111 871	11.98	10.74	11.34
1983	58 591	55 971	114 562	12.18	11.09	11.62
1984	57 078	53 609	110 687	11.86	10.62	11.22
1985	57 424	54 188	111 612	11.93	10.73	11.32
1986	56 649	54 694	111 343	11.76	10.83	11.28
1987	53 787	51 639	105 426	11.15	10.21	10.67
1988	53 390	51 187	104 577	11.01	10.07	10.53
1989	54 258	53 078	107 336	11.16	10.43	10.78

(1) De 1940 à 1943 inclus, 41 communes ont été soustraites à la juridiction administrative belge (88 090 habitants au 31.12.1939).

* (Décès de fait jusqu'en 1953 inclusivement, puis de droit à partir de 1954).

Tableau 2.- EVOLUTION GENERALE DE LA MORTALITE PAR PROVINCE DEPUIS 1959 ET PAR REGION DEPUIS 1977

A.- Nombres absolus

ANNEES	Anvers	Brabant	Hainaut	Liège	Limbourg	Luxembourg	Namur	Flandre Orientale	Flandre Occidentale	Le Royaume
1959	14 023	22 353	17 111	13 475	4 300	2 655	4 917	14 255	10 844	103 933
1960	15 777	24 890	18 195	14 583	4 675	2 905	5 321	15 805	11 787	113 938
1961	14 845	23 754	17 009	13 638	4 498	2 736	4 930	14 678	10 897	106 985
1962	15 596	25 113	17 920	14 264	4 542	2 822	5 138	15 706	11 657	112 758
1963	16 164	25 724	19 743	14 598	4 781	2 947	5 283	16 263	11 215	116 718
1964 (1)	15 383	24 577	18 104	13 960	4 589	2 725	5 070	15 101	10 591	110 100
1965	16 166	25 857	18 905	14 646	4 810	2 815	5 143	15 692	11 011	115 045
1966	16 323	26 075	18 752	14 666	4 883	2 810	5 253	15 959	10 892	115 613
1967	16 469	26 130	18 571	14 457	4 846	2 711	5 107	15 716	11 205	115 212
1968	17 259	27 883	19 486	15 093	5 080	2 967	5 426	16 825	11 725	121 744
1969	17 294	27 592	19 129	14 927	5 139	2 876	5 279	16 469	11 766	120 471
1970	17 261	26 937	18 539	14 700	5 286	2 864	5 214	16 249	11 610	118 660
1971	17 136	27 409	18 905	14 613	5 297	2 876	5 289	16 250	11 696	119 471
1972	16 885	26 638	18 294	14 323	5 494	2 834	5 234	16 177	11 545	117 424
1973	16 817	27 125	18 857	14 348	5 114	2 830	5 247	16 469	11 447	118 254
1974	16 731	26 571	18 096	14 243	5 207	2 807	4 900	16 313	11 291	116 159
1975	17 493	27 230	18 512	14 460	5 283	2 852	5 342	16 542	11 711	119 425
1976	17 227	27 019	18 226	14 441	5 342	2 935	5 341	16 231	11 879	118 641
1977	16 427	25 316	17 289	13 870	4 997	2 808	5 139	15 541	11 285	112 672
1978	17 277	25 790	17 608	13 804	5 176	2 758	5 283	11 664	16 028	115 388
1979	16 540	25 131	17 273	13 477	5 122	2 711	4 990	15 253	11 513	112 010
1980	16 784	25 585	17 411	13 320	5 351	2 727	5 131	15 777	11 612	113 698
1981	16 723	25 762	16 959	13 220	4 847	2 727	5 220	15 267	11 601	112 326
1982	16 547	25 337	17 075	12 953	5 368	2 688	5 003	15 346	11 554	111 871
1983	17 180	26 235	17 068	13 053	5 405	2 672	5 275	15 843	11 831	114 562
1984	16 559	24 874	16 616	12 801	5 381	2 645	5 072	15 314	11 425	110 687
1985	16 702	25 252	16 643	12 767	5 507	2 647	5 008	15 412	11 674	111 612
1986	16 766	25 133	16 754	12 500	5 505	2 753	5 077	15 154	11 701	111 343
1987	15 757	24 138	15 744	11 723	5 278	2 553	4 796	14 415	11 022	105 426
1988	15 635	23 888	15 652	11 735	5 177	2 494	4 629	14 283	11 084	104 577
1989	16 070	24 694	15 910	11 990	5 260	2 646	4 877	14 672	11 217	107 336

ANNEES	Région bruxelloise			Région flamande			Région wallonne		
	Sexe masculin	Sexe Féminin	Total	Sexe masculin	Sexe Féminin	Total	Sexe masculin	Sexe Féminin	Total
1977	6 429	6 753	13 182	31 067	26 394	57 461	21 724	20 305	42 029
1978	6 452	6 909	13 361	32 009	27 582	59 591	21 862	20 574	42 436
1979	6 214	6 646	12 860	31 219	26 542	57 761	21 372	20 017	41 389
1980	6 439	6 878	13 317	31 668	27 075	58 743	21 386	20 252	41 638
1981	6 177	7 007	13 184	31 176	26 941	58 117	21 145	19 880	41 025
1982	5 991	6 795	12 786	30 886	27 516	58 402	20 803	19 880	40 683
1983	6 185	6 983	13 168	31 580	28 648	60 228	20 826	20 340	41 166
1984	5 747	6 547	12 294	31 033	27 230	58 263	20 298	19 832	40 130
1985	6 015	6 714	12 729	30 995	27 890	58 885	20 414	19 584	39 998
1986	5 810	6 688	12 498	30 687	28 052	58 739	20 152	19 954	40 106
1987	5 664	6 379	12 043	29 092	26 589	55 681	19 031	18 671	37 702
1988	5 464	6 335	11 799	29 048	26 395	55 443	18 878	18 457	37 335
1989	5 569	6 589	12 158	29 523	27 175	56 698	19 166	19 314	38 480

(1) Nouvelles subdivisions administratives prévues par la loi du 2 août 1963.

Tableau 2.- EVOLUTION GENERALE DE LA MORTALITE PAR PROVINCE DEPUIS 1959 ET PAR REGION DEPUIS 1977 (suite)

B.- Taux pour 1 000 habitants

ANNEES	Anvers	Brabant	Hainaut	Liège	Limbourg	Luxem- bourg	Namur	Flandre Orientale	Flandre Occi- dentale	Le Royaume
1959	9.90	11.46	13.45	13.33	7.63	12.17	13.27	11.24	10.24	11.39
1960	11.03	12.61	14.39	14.43	8.18	13.28	14.32	12.42	11.06	12.41
1961	10.29	11.92	13.62	13.59	7.83	12.62	13.34	11.54	10.19	11.59
1962	10.71	12.48	14.34	14.16	7.75	13.01	13.85	12.30	10.83	12.19
1963	11.01	12.53	14.94	14.55	7.99	13.57	14.18	12.69	11.51	12.51
1964 (1)	10.38	11.78	13.62	13.78	7.47	12.47	13.50	11.72	10.37	11.68
1965	10.82	12.26	14.18	14.39	7.70	12.83	13.60	12.12	10.70	12.11
1966	10.83	12.24	14.08	14.41	7.73	12.75	13.81	12.27	10.51	12.10
1967	10.85	12.16	13.95	14.19	7.59	12.36	13.38	12.04	10.75	11.99
1968	11.33	12.93	14.62	14.83	7.89	13.53	14.19	12.86	11.20	12.60
1969	11.30	12.74	14.36	14.69	7.90	13.11	13.76	12.57	11.18	12.47
1970	11.26	12.38	14.07	14.57	8.10	13.18	13.70	12.40	11.01	12.30
1971	11.12	12.51	14.33	14.45	8.02	13.24	13.35	12.36	11.04	12.32
1972	10.92	12.12	13.86	14.13	8.25	13.02	13.63	12.28	10.86	12.07
1973	10.85	12.30	14.27	14.12	7.61	12.97	13.60	12.48	10.73	12.12
1974	10.76	12.02	13.68	13.97	7.67	12.81	12.61	12.33	10.55	12.87
1975	11.22	12.27	14.00	14.19	7.71	12.98	13.68	12.48	10.93	12.17
1976	11.02	12.15	13.83	14.21	7.72	13.36	13.62	12.25	11.07	12.08
1977	10.48	11.41	13.12	13.73	7.22	12.75	12.88	11.73	10.51	11.47
1978	11.01	11.62	13.36	13.67	7.41	12.49	13.20	12.08	10.84	11.73
1979	10.51	11.31	13.19	13.39	7.20	12.19	12.33	11.46	10.67	11.36
1980	10.65	11.51	13.34	13.26	7.47	12.18	12.63	11.85	10.74	11.52
1981	10.64	11.59	13.07	13.24	6.72	12.25	12.78	11.45	10.72	11.39
1982	10.49	11.40	13.21	13.01	7.41	12.06	12.24	11.51	10.65	11.34
1983	10.88	11.83	13.27	13.15	7.43	11.93	12.85	11.90	10.88	11.62
1984	10.47	11.21	12.95	12.89	7.37	11.78	12.33	11.51	10.49	11.22
1985	10.55	11.38	13.02	12.87	7.52	11.76	12.14	11.59	10.70	11.32
1986	10.57	11.32	13.15	12.61	7.49	12.20	12.27	11.40	10.70	11.28
1987	9.92	10.86	12.38	11.81	7.16	11.27	11.54	10.84	10.06	10.67
1988	9.81	10.65	12.24	11.76	6.98	10.86	11.05	10.74	10.08	10.53
1989	10.06	11.00	12.44	12.01	7.06	11.46	11.57	11.01	10.17	10.78

ANNEES	Région bruxelloise			Région flamande			Région wallonne		
	Sexe masculin	Sexe Féminin	Total	Sexe masculin	Sexe Féminin	Total	Sexe masculin	Sexe Féminin	Total
1977	13.12	12.23	12.65	11.26	9.40	10.32	13.94	12.26	13.07
1978	13.33	12.60	12.98	11.57	9.79	10.67	13.99	12.39	13.16
1979	13.11	12.42	12.74	11.22	9.35	10.27	13.66	12.30	12.82
1980	13.70	12.96	13.31	11.36	9.51	10.42	13.67	12.09	12.89
1981	13.24	13.26	13.25	11.17	9.44	10.30	13.57	11.36	12.74
1982	12.91	12.92	12.91	11.04	9.62	10.32	13.38	11.03	12.66
1983	13.45	13.35	13.40	11.28	10.00	10.63	13.42	10.60	12.83
1984	12.52	12.55	12.54	11.08	9.49	10.27	13.07	10.00	12.51
1985	13.15	12.92	13.03	11.05	9.70	10.37	13.15	9.80	12.47
1986	12.73	12.92	12.83	10.92	9.74	10.33	12.98	9.58	12.51
1987	12.44	12.37	12.41	10.34	9.22	9.77	12.24	9.64	11.74
1988	11.98	12.31	12.15	10.27	9.11	9.68	12.04	9.05	11.54
1989	12.27	12.90	12.60	10.41	9.35	9.87	12.19	8.55	11.86

(1) Nouvelles divisions administratives prévues par la loi du 2 août 1963.

Tableau 3.- REPARTITION DES DECES PAR SEXE ET PAR GROUPE D'AGES EN CHIFFRES ABSOLUS

De 1978 à 1989

ANNEES	0 an	1 - 4 ans	5 - 9 ans	10 - 14 ans	15 - 19 ans	20 - 24 ans	25 - 29 ans	30 - 34 ans	35 - 39 ans	40 - 44 ans
--------	------	-----------	-----------	-------------	-------------	-------------	-------------	-------------	-------------	-------------

Sexe masculin

1978	966	173	145	136	473	616	521	526	537	873
1979	854	145	118	126	455	568	507	526	610	894
1980	871	159	127	108	457	605	528	547	567	922
1981	857	155	105	116	411	598	497	521	590	836
1982	769	144	98	117	371	572	489	502	619	786
1983	729	160	103	115	333	508	510	619	635	830
1984	701	145	87	94	309	541	487	581	678	755
1985	645	117	93	95	307	540	485	538	670	842
1986	699	93	97	90	310	510	501	514	712	869
1987	666	106	82	87	285	510	473	563	690	866
1988	611	115	70	74	318	522	441	531	655	917
1989	625	95	66	74	325	513	460	547	646	894

Sexe féminin

1978	660	127	110	115	167	198	229	276	360	583
1979	667	173	100	89	186	231	223	255	317	542
1980	639	153	78	91	157	204	216	288	344	543
1981	562	139	79	75	144	196	201	296	316	470
1982	560	111	74	76	144	183	225	254	345	489
1983	516	106	67	75	148	187	183	279	393	516
1984	457	106	59	72	137	163	192	255	352	475
1985	475	88	66	67	128	151	215	240	360	489
1986	425	87	59	50	115	176	180	260	402	516
1987	467	83	55	56	118	169	219	263	365	468
1988	464	81	40	50	104	189	201	249	348	564
1989	406	77	55	54	116	174	191	270	357	537

ANNEES	45 - 49 ans	50 - 54 ans	55 - 59 ans	60 - 64 ans	65 - 69 ans	70 - 74 ans	75 - 79 ans	80 - 84 ans	85 ans et plus	Total
--------	-------------	-------------	-------------	-------------	-------------	-------------	-------------	-------------	----------------	-------

Sexe masculin

1978	1 637	2 787	4 004	4 698	7 984	10 393	10 139	7 485	6 230	60 323
1979	1 607	2 634	4 111	4 221	7 669	9 809	10 145	7 700	6 106	58 805
1980	1 518	2 649	4 123	4 261	7 683	9 752	10 340	7 867	6 409	59 493
1981	1 469	2 482	4 009	4 344	7 163	9 520	10 345	7 997	6 483	58 498
1982	1 371	2 521	4 039	4 783	6 522	9 407	9 979	8 056	6 535	57 680
1983	1 382	2 439	3 904	5 218	5 694	9 509	10 198	8 631	7 074	58 591
1984	1 351	2 293	3 717	5 640	5 271	9 277	10 030	8 353	6 768	57 078
1985	1 234	2 223	3 666	5 802	5 431	8 955	10 188	8 518	7 075	57 424
1986	1 246	1 986	3 518	5 457	5 624	8 387	9 914	8 718	7 404	56 649
1987	1 184	1 947	3 477	5 163	5 950	7 364	9 328	8 084	6 962	53 787
1988	1 094	1 827	3 297	5 089	6 411	6 760	9 323	8 038	7 297	53 390
1989	1 083	1 770	3 170	4 811	6 996	6 120	9 537	8 456	8 070	54 258

Sexe féminin

1978	953	1 114	2 006	2 435	4 708	7 451	10 501	11 001	11 771	55 065
1979	917	1 433	2 076	2 059	4 342	7 284	10 154	10 730	11 427	53 205
1980	847	1 348	2 065	2 065	4 493	7 076	10 222	11 099	12 277	54 205
1981	825	1 330	2 051	2 287	4 163	6 780	10 130	11 143	12 641	53 828
1982	757	1 387	2 025	2 463	3 749	6 665	10 040	11 433	13 211	54 191
1983	802	1 337	1 933	2 713	3 455	6 686	10 214	11 980	14 381	55 971
1984	779	1 175	1 908	2 862	2 920	6 329	9 604	11 679	14 085	53 609
1985	795	1 158	1 749	2 819	2 868	6 242	9 595	11 717	14 966	54 188
1986	711	1 085	1 849	2 804	3 202	5 848	9 413	11 993	15 519	54 694
1987	722	1 041	1 713	2 530	3 248	5 200	8 667	11 265	14 990	51 639
1988	620	1 049	1 614	2 463	3 552	4 545	8 635	10 944	15 475	51 187
1989	634	985	1 668	2 478	3 885	4 059	8 557	11 430	17 145	53 078

Tableau 4.- REPARTITION EN % DES DECES PAR GROUPE D'AGES ET PAR SEXE

De 1978 à 1989

ANNEES	0 an	1 - 4 ans	5 - 9 ans	10 - 14 ans	15 - 19 ans	20 - 24 ans	25 - 29 ans	30 - 34 ans	35 - 39 ans	40 - 44 ans
Sexe masculin										
1978	1.60	0.29	0.24	0.23	0.78	1.02	0.86	0.87	0.89	1.45
1979	1.45	0.24	0.20	0.21	0.77	0.96	0.86	0.89	1.03	1.52
1980	1.46	0.26	0.21	0.18	0.76	1.01	0.88	0.91	0.95	1.54
1981	1.46	0.26	0.17	0.19	0.70	1.02	0.84	0.89	1.00	1.42
1982	1.33	0.24	0.16	0.20	0.64	0.99	0.84	0.87	1.07	1.36
1983	1.24	0.27	0.17	0.19	0.56	0.86	0.87	1.05	1.08	1.41
1984	1.22	0.25	0.15	0.16	0.54	0.94	0.85	1.01	1.18	1.32
1985	1.12	0.20	0.16	0.16	0.53	0.94	0.84	0.93	1.16	1.46
1986	1.23	0.16	0.17	0.15	0.54	0.90	0.88	0.90	1.25	1.53
1987	1.23	0.19	0.15	0.16	0.52	0.94	0.87	1.04	1.28	1.61
1988	1.14	0.21	0.13	0.13	0.59	0.97	0.82	0.99	1.22	1.71
1989	1.15	0.17	0.12	0.13	0.59	0.94	0.84	1.00	1.19	1.64
Sexe féminin										
1978	1.20	0.23	0.20	0.21	0.30	0.36	0.42	0.50	0.65	1.06
1979	1.25	0.32	0.18	0.16	0.34	0.43	0.41	0.47	0.59	1.01
1980	1.17	0.28	0.14	0.16	0.28	0.37	0.39	0.53	0.63	1.00
1981	1.04	0.25	0.14	0.13	0.26	0.36	0.37	0.54	0.58	0.87
1982	1.03	0.20	0.13	0.14	0.26	0.33	0.41	0.46	0.63	0.90
1983	0.92	0.18	0.11	0.13	0.26	0.33	0.32	0.49	0.70	0.92
1984	0.85	0.19	0.11	0.13	0.25	0.30	0.35	0.47	0.65	0.88
1985	0.87	0.16	0.12	0.12	0.23	0.27	0.39	0.44	0.66	0.90
1986	0.77	0.15	0.10	0.09	0.21	0.32	0.32	0.47	0.73	0.94
1987	0.90	0.16	0.10	0.10	0.22	0.32	0.42	0.50	0.70	0.90
1988	0.90	0.15	0.07	0.09	0.20	0.36	0.39	0.48	0.67	1.10
1989	0.76	0.14	0.10	0.10	0.21	0.32	0.35	0.50	0.67	1.01

ANNEES	45 - 49 ans	50 - 54 ans	55 - 59 ans	60 - 64 ans	65 - 69 ans	70 - 74 ans	75 - 79 ans	80 - 84 ans	85 ans et plus
Sexe masculin									
1978	2.71	4.62	6.64	7.79	13.23	17.23	16.81	12.41	10.33
1979	2.73	4.47	6.99	7.17	13.04	16.68	17.25	13.09	10.38
1980	2.55	4.45	6.93	7.16	12.91	16.39	17.38	13.22	10.77
1981	2.51	4.24	6.85	7.42	12.24	16.27	17.68	13.67	11.08
1982	2.37	4.37	7.00	8.29	11.30	16.30	17.30	13.96	11.32
1983	2.35	4.16	6.66	8.90	9.71	16.22	17.40	14.73	12.07
1984	2.36	4.01	6.51	9.88	9.23	16.25	17.57	14.63	11.85
1985	2.14	3.87	6.38	10.10	9.45	15.59	17.74	14.83	12.32
1986	2.19	3.50	6.21	9.63	9.92	14.80	17.50	15.38	13.06
1987	2.20	3.61	6.46	9.59	11.06	13.69	17.34	15.02	12.94
1988	2.04	3.42	6.17	9.53	12.00	12.66	17.46	15.05	13.66
1989	1.99	3.26	5.84	8.86	12.89	11.27	17.57	15.58	14.87
Sexe féminin									
1978	1.73	2.57	3.64	4.42	8.55	13.53	19.07	19.98	21.38
1979	1.72	2.69	3.90	3.86	8.16	13.69	19.08	20.16	21.47
1980	1.56	2.48	3.80	3.80	8.28	13.05	18.85	20.47	22.64
1981	1.53	2.47	3.81	4.24	7.73	12.59	18.81	20.70	23.48
1982	1.39	2.55	3.73	4.54	6.91	12.29	18.52	21.09	24.37
1983	1.43	2.38	3.45	4.84	6.17	11.94	18.24	21.40	25.69
1984	1.45	2.19	3.55	5.33	5.44	11.80	17.91	21.78	26.27
1985	1.46	2.13	3.22	5.20	5.29	11.51	17.70	21.62	27.61
1986	1.29	1.98	3.38	5.12	5.85	10.69	17.21	21.92	28.37
1987	1.39	2.01	3.31	4.89	6.28	10.06	16.78	21.81	29.02
1988	1.21	2.04	3.15	4.81	6.93	8.87	16.86	21.38	30.23
1989	1.19	1.85	3.14	4.66	7.31	7.64	16.12	21.53	32.30

Tableau 5.- TAUX DE MORTALITE PAR SEXE ET PAR GROUPE D'AGES

De 1978 à 1989

ANNEES	0 an	1 - 4 ans	5 - 9 ans	10 - 14 ans	15 - 19 ans	20 - 24 ans	25 - 29 ans	30 - 34 ans	35 - 39 ans	40 - 44 ans
--------	------	-----------	-----------	-------------	-------------	-------------	-------------	-------------	-------------	-------------

Sexe masculin

(Taux pour 10 000 hommes du même groupe d'âges)

1978	157	7	4	4	12	15	13	15	19	29
1979	136	6	3	3	11	14	13	14	21	30
1980	139	7	4	3	11	15	14	15	20	31
1981	136	6	3	3	10	15	13	14	20	29
1982	124	5	3	3	9	14	12	13	18	28
1983	117	6	3	3	8	12	13	17	19	30
1984	114	6	3	3	8	13	12	16	19	28
1985	110	5	3	3	8	13	12	14	19	30
1986	121	4	3	3	8	13	12	14	19	30
1987	111	4	3	3	8	13	12	15	19	28
1988	102	5	2	2	9	13	11	14	18	28
1989	103	4	2	2	9	13	11	14	18	26

Sexe féminin

(Taux pour 10 000 femmes du même groupe d'âges)

1978	112	5	3	3	4	5	6	8	13	20
1979	113	7	3	2	5	6	6	7	12	18
1980	108	7	2	3	4	5	6	8	12	18
1981	93	6	2	2	4	5	5	8	11	16
1982	96	4	2	2	3	4	5	7	10	17
1983	88	4	2	2	4	5	5	8	12	19
1984	78	4	2	2	4	4	5	7	10	18
1985	85	4	2	2	4	4	6	7	10	18
1986	77	4	2	2	3	5	5	7	11	19
1987	83	4	2	2	3	4	6	7	10	16
1988	82	4	1	2	3	5	5	7	10	18
1989	70	3	2	2	3	5	5	7	10	16

ANNEES	45 - 49 ans	50 - 54 ans	55 - 59 ans	60 - 64 ans	65 - 69 ans	70 - 74 ans	75 - 79 ans	80 - 84 ans	85 ans et plus
--------	-------------	-------------	-------------	-------------	-------------	-------------	-------------	-------------	----------------

Sexe masculin

(Taux pour 10 000 hommes du même groupe d'âges)

1978	52	91	142	264	388	642	935	1 359	2 176
1979	51	87	140	244	373	610	917	1 364	2 109
1980	48	87	140	247	374	607	934	1 393	2 214
1981	48	82	137	231	363	591	929	1 384	2 360
1982	47	82	138	204	377	571	887	1 338	2 214
1983	48	80	134	223	330	577	907	1 434	2 364
1984	46	75	129	218	340	560	890	1 363	2 194
1985	43	74	128	215	360	541	898	1 345	2 090
1986	44	68	122	203	341	525	867	1 307	2 187
1987	43	68	120	193	324	491	817	1 242	1 930
1988	41	65	114	191	315	492	808	1 241	2 137
1989	40	63	109	181	310	490	809	1 279	2 274

Sexe féminin

(Taux pour 10 000 femmes du même groupe d'âges)

1978	30	45	66	119	182	319	582	1 042	1 898
1979	29	46	66	104	168	312	554	983	1 800
1980	27	43	65	105	173	304	558	1 017	1 934
1981	27	42	65	107	167	291	548	993	1 899
1982	25	43	65	93	175	283	523	982	1 784
1983	27	42	62	103	162	285	533	966	1 792
1984	27	37	62	99	152	270	498	922	1 755
1985	27	37	57	93	155	267	497	900	1 704
1986	25	36	60	93	160	260	487	906	1 768
1987	26	35	56	84	145	248	450	845	1 708
1988	23	37	53	83	144	237	443	802	1 663
1989	24	34	55	84	142	233	435	818	1 753

Tableau 6. - DECEDES PAR SEXE, ANNEE DE NAISSANCE, AGE ET ETAT CIVIL

ANNEE 1989

ANNEE DE NAISSANCE		Age en années révolues	Etat civil								
N	N-1		Célibataire			Marié			Veuf		
			N	N-1	Total	N	N-1	Total	N	N-1	Total
- Le Royaume - Sexe masculin											
1989	1988	000	511	114	625	-	-	-	-	-	-
1988	1987	001	31	20	51	-	-	-	-	-	-
1987	1986	002	6	10	16	-	-	-	-	-	-
1986	1985	003	4	10	14	-	-	-	-	-	-
1985	1984	004	8	6	14	-	-	-	-	-	-
Total			560	160	720	-	-	-	-	-	-
1984	1983	005	6	9	15	-	-	-	-	-	-
1983	1982	006	6	4	10	-	-	-	-	-	-
1982	1981	007	16	6	22	-	-	-	-	-	-
1981	1980	008	4	5	9	-	-	-	-	-	-
1980	1979	009	3	7	10	-	-	-	-	-	-
Total			35	31	66	-	-	-	-	-	-
1979	1978	010	5	8	13	-	-	-	-	-	-
1978	1977	011	4	6	10	-	-	-	-	-	-
1977	1976	012	5	8	13	-	-	-	-	-	-
1976	1975	013	15	7	22	-	-	-	-	-	-
1975	1974	014	7	9	16	-	-	-	-	-	-
Total			36	38	74	-	-	-	-	-	-
1974	1973	015	8	13	21	-	-	-	-	-	-
1973	1972	016	22	26	48	-	-	-	-	-	-
1972	1971	017	30	34	64	-	-	-	-	-	-
1971	1970	018	46	48	94	-	-	-	-	-	-
1970	1969	019	47	50	97	-	-	-	-	-	-
Total			153	171	324	-	-	-	-	-	-
1969	1968	020	42	57	99	1	1	2	-	1	1
1968	1967	021	50	50	100	5	3	8	-	-	-
1967	1966	022	34	40	74	5	4	9	-	-	-
1966	1965	023	44	44	88	3	7	10	-	1	1
1965	1964	024	46	55	101	10	8	18	-	1	1
Total			216	246	462	24	23	47	-	3	3
1964	1963	025	35	38	73	15	10	25	-	2	2
1963	1962	026	42	22	64	15	15	30	-	1	1
1962	1961	027	27	29	56	14	13	27	1	-	1
1961	1960	028	28	26	54	22	22	44	-	-	-
1960	1959	029	18	21	39	9	18	27	-	1	1
Total			150	136	286	75	78	153	1	4	5
1959	1958	030	17	22	39	29	26	55	1	-	1
1958	1957	031	23	18	41	17	38	55	-	1	1
1957	1956	032	20	25	45	39	23	62	-	1	1
1956	1955	033	22	17	39	31	27	58	-	2	2
1955	1954	034	15	19	34	38	29	67	2	-	2
Total			97	101	198	154	143	297	3	4	7
1954	1953	035	26	21	47	50	36	86	-	-	-
1953	1952	036	18	12	30	31	36	67	1	-	1
1952	1951	037	22	13	35	30	29	59	-	-	-
1951	1950	038	16	13	29	32	52	84	1	-	1
1950	1949	039	10	14	24	39	48	87	-	-	-
Total			92	73	165	182	201	383	2	-	2
1949	1948	040	15	17	32	44	45	89	1	3	4
1948	1947	041	20	9	29	62	52	114	1	-	1
1947	1946	042	21	19	40	62	59	121	2	1	3
1946	1945	043	16	11	27	56	45	101	-	-	-
1945	1944	044	21	12	33	52	76	128	2	4	6
Total			93	68	161	276	277	553	6	8	14
1944	1943	045	15	18	33	74	72	146	3	-	3
1943	1942	046	16	11	27	73	50	123	1	5	6
1942	1941	047	18	14	32	74	79	153	2	1	3
1941	1940	048	19	20	39	63	68	131	2	3	5
1940	1939	049	14	24	38	99	96	195	6	8	14
Total			82	87	169	383	365	748	14	17	31
1939	1938	050	21	16	37	104	94	198	7	3	10
1938	1937	051	29	18	47	99	129	228	2	2	4
1937	1936	052	20	30	50	134	126	260	10	3	13
1936	1935	053	25	37	62	144	125	269	5	6	11
1935	1934	054	39	22	61	177	130	307	11	9	20
Total			134	123	257	658	604	1 262	35	23	58

Tableau 6.- DECEDES PAR SEXE, ANNEE DE NAISSANCE, AGE ET ETAT CIVIL (suite)

ANNEE 1989

ANNEE DE NAISSANCE		Age en années révolues	Etat civil								
			Divorcé			Inconnu			Total		
N	N-1		N	N-1	Total	N	N-1	Total	N	N-1	Total
- Le Royaume - Sexe masculin											
1989	1988	000	-	-	-	-	-	-	511	114	625
1988	1987	001	-	-	-	-	-	-	31	20	51
1987	1986	002	-	-	-	-	-	-	6	10	16
1986	1985	003	-	-	-	-	-	-	4	10	14
1985	1984	004	-	-	-	-	-	-	8	6	14
Total			-	-	-	-	-	-	560	160	720
1984	1983	005	-	-	-	-	-	-	6	9	15
1983	1982	006	-	-	-	-	-	-	6	4	10
1982	1981	007	-	-	-	-	-	-	16	6	22
1981	1980	008	-	-	-	-	-	-	4	5	9
1980	1979	009	-	-	-	-	-	-	3	7	10
Total			-	-	-	-	-	-	35	31	66
1979	1978	010	-	-	-	-	-	-	5	8	13
1978	1977	011	-	-	-	-	-	-	4	6	10
1977	1976	012	-	-	-	-	-	-	5	8	13
1976	1975	013	-	-	-	-	-	-	15	7	22
1975	1974	014	-	-	-	-	-	-	7	9	16
Total			-	-	-	-	-	-	36	38	74
1974	1973	015	-	-	-	-	-	-	8	13	21
1973	1972	016	-	-	-	-	-	-	22	26	48
1972	1971	017	-	-	-	-	1	1	30	35	65
1971	1970	018	-	-	-	-	-	-	46	48	94
1970	1969	019	-	-	-	-	-	-	47	50	97
Total			-	-	-	-	1	1	153	172	325
1969	1968	020	-	-	-	-	-	-	43	59	102
1968	1967	021	-	-	-	-	-	-	55	53	108
1967	1966	022	-	-	-	-	-	-	39	44	83
1966	1965	023	-	1	1	-	-	-	47	53	100
1965	1964	024	-	-	-	-	-	-	56	64	120
Total			-	1	1	-	-	-	240	273	513
1964	1963	025	1	1	2	-	-	-	51	51	102
1963	1962	026	1	-	1	1	-	1	59	38	97
1962	1961	027	1	2	3	-	-	-	43	44	87
1961	1960	028	1	2	3	-	-	-	51	50	101
1960	1959	029	1	5	6	-	-	-	28	45	73
Total			5	10	15	1	-	1	232	228	460
1959	1958	030	2	4	6	-	-	-	49	52	101
1958	1957	031	4	2	6	-	-	-	44	59	103
1957	1956	032	9	4	13	-	-	-	68	53	121
1956	1955	033	8	-	8	-	-	-	61	46	107
1955	1954	034	3	9	12	-	-	-	58	57	115
Total			26	19	45	-	-	-	280	267	547
1954	1953	035	5	11	16	-	1	1	81	69	150
1953	1952	036	9	9	18	-	-	-	59	57	116
1952	1951	037	13	12	25	-	-	-	65	54	119
1951	1950	038	8	12	20	-	-	-	57	77	134
1950	1949	039	8	8	16	-	-	-	57	70	127
Total			43	52	95	-	1	1	319	327	646
1949	1948	040	10	13	23	-	-	-	70	78	148
1948	1947	041	12	21	33	-	-	-	95	82	177
1947	1946	042	19	12	31	-	-	-	104	91	195
1946	1945	043	20	12	32	-	-	-	92	68	160
1945	1944	044	24	22	46	-	1	1	99	115	214
Total			85	80	165	-	1	1	460	434	894
1944	1943	045	14	20	34	-	-	-	106	110	216
1943	1942	046	13	12	25	-	-	-	103	78	181
1942	1941	047	10	9	19	-	-	-	104	103	207
1941	1940	048	16	11	27	-	-	-	100	102	202
1940	1939	049	15	15	30	-	-	-	134	143	277
Total			68	67	135	-	-	-	547	536	1 083
1939	1938	050	19	14	33	-	-	-	151	127	278
1938	1937	051	23	20	43	-	-	-	153	169	322
1937	1936	052	18	22	40	-	-	-	182	181	363
1936	1935	053	21	12	33	-	-	-	195	180	375
1935	1934	054	22	22	44	-	-	-	249	183	432
Total			103	90	193	-	-	-	930	840	1 770

Tableau 6.- DECEDES PAR SEXE, ANNEE DE NAISSANCE, AGE ET ETAT CIVIL (suite)

ANNEE 1989

ANNEE DE NAISSANCE		Age en années révolues	Etat civil								
N	N-1		Célibataire			Marié			Veuf		
			N	N-1	Total	N	N-1	Total	N	N-1	Total
- Le Royaume - Sexe masculin											
1934	1933	055	32	35	67	172	168	340	12	13	25
1933	1932	056	34	25	59	202	211	413	10	18	28
1932	1931	057	38	40	78	264	220	484	25	15	40
1931	1930	058	57	45	102	252	262	514	28	19	47
1930	1929	059	58	51	109	328	250	578	28	22	50
Total			219	196	415	1 218	1 111	2 329	103	87	190
1929	1928	060	55	40	95	321	329	650	24	35	59
1928	1927	061	50	56	106	344	319	663	28	36	64
1927	1926	062	52	53	105	356	343	699	35	37	72
1926	1925	063	59	57	116	395	362	757	51	45	96
1925	1924	064	63	63	126	408	403	811	57	36	93
Total			279	269	548	1 824	1 756	3 580	195	189	384
1924	1923	065	61	56	117	505	475	980	71	62	133
1923	1922	066	74	60	134	509	474	983	92	86	178
1922	1921	067	64	80	144	499	481	980	81	91	172
1921	1920	068	52	61	113	546	530	1 076	104	90	194
1920	1919	069	78	50	128	634	490	1 124	126	105	231
Total			329	307	636	2 693	2 450	5 143	474	434	908
1919	1918	070	51	41	92	402	327	729	92	76	168
1918	1917	071	39	32	71	336	320	656	64	83	147
1917	1916	072	40	46	86	387	440	827	100	97	197
1916	1915	073	50	54	104	450	434	884	135	130	265
1915	1914	074	55	65	120	586	570	1 156	184	203	387
Total			235	238	473	2 161	2 091	4 252	575	589	1 164
1914	1913	075	84	61	145	658	627	1 285	229	209	438
1913	1912	076	70	83	153	657	595	1 252	221	214	435
1912	1911	077	85	68	153	639	571	1 210	290	240	530
1911	1910	078	76	61	137	579	538	1 117	305	286	591
1910	1909	079	86	62	148	581	511	1 092	291	305	596
Total			401	335	736	3 114	2 842	5 956	1 336	1 254	2 590
1909	1908	080	80	62	142	496	459	955	333	275	608
1908	1907	081	68	58	126	547	445	992	371	314	685
1907	1906	082	56	52	108	463	422	885	350	317	667
1906	1905	083	59	45	104	433	363	796	368	330	698
1905	1904	084	53	52	105	348	346	694	379	346	725
Total			316	269	585	2 287	2 035	4 322	1 801	1 582	3 383
1904	1903	085	48	49	97	342	270	612	351	306	657
1903	1902	086	65	31	96	278	225	503	358	298	656
1902	1901	087	28	26	54	214	162	376	354	312	666
1901	1900	088	27	28	55	164	116	280	295	261	556
1900	1899	089	25	17	42	145	98	243	259	219	478
Total			193	151	344	1 143	871	2 014	1 617	1 396	3 013
1899	1898	090	14	17	31	107	73	180	209	191	400
1898	1897	091	17	15	32	59	64	123	190	156	346
1897	1896	092	12	15	27	36	36	72	152	161	313
1896	1895	093	8	6	14	38	23	61	123	103	226
1895	1894	094	4	3	7	25	16	41	94	108	202
Total			55	56	111	265	212	477	768	719	1 487
1894	1893	095	6	3	9	9	14	23	84	63	147
1893	1892	096	5	2	7	14	8	22	42	44	86
1892	1891	097	4	3	7	6	6	12	30	31	61
1891	1890	098	1	1	2	5	5	6	31	16	47
1890	1889	099	2	1	3	5	1	6	15	14	29
Total			18	10	28	39	30	69	202	168	370
1889	1888	100	4	1	5	5	-	5	10	11	21
1888	1887	101	-	1	1	-	1	1	6	2	8
1887	1886	102	-	-	-	-	-	-	5	4	9
1886	1885	103	-	-	-	-	-	-	2	2	4
1885	1884	104	-	-	-	-	-	-	3	2	5
Total			4	2	6	5	1	6	26	21	47
1884	1883	105	-	-	-	-	-	-	2	-	2
1883	1882	106	-	-	-	-	-	-	-	-	-
1882	1881	107	-	-	-	-	-	-	1	-	1
1881	1880	108	-	-	-	-	-	-	-	-	-
1880	1879	109	-	-	-	-	-	-	-	-	-
Total			-	-	-	-	-	-	3	-	3
110 ans et plus			-	-	-	-	-	-	-	-	-
Total général			3 697	3 067	6 764	16 501	15 090	31 591	7 161	6 498	13 659

Tableau 6.- DECEDES PAR SEXE, ANNEE DE NAISSANCE, AGE ET ETAT CIVIL (suite)

ANNEE 1989

ANNEE DE NAISSANCE		Age en années révolues	Etat civil								
			Divorcé			Inconnu			Total		
N	N-1		N	N-1	Total	N	N-1	Total	N	N-1	Total
- Le Royaume - Sexe masculin											
1934	1933	055	15	21	36	-	1	1	231	238	469
1933	1932	056	16	23	39	-	-	-	262	277	539
1932	1931	057	26	22	48	-	-	-	353	297	650
1931	1930	058	37	32	69	-	-	-	374	358	732
1930	1929	059	28	15	43	-	-	-	442	338	780
Total			122	113	235	-	1	1	1 662	1 508	3 170
1929	1928	060	32	21	53	-	-	-	432	425	857
1928	1927	061	29	31	60	-	-	-	451	442	893
1927	1926	062	23	30	53	-	-	-	466	463	929
1926	1925	063	35	35	70	-	-	-	540	499	1 039
1925	1924	064	34	28	62	1	-	1	563	530	1 093
Total			153	145	298	1	-	1	2 452	2 359	4 811
1924	1923	065	34	35	69	1	-	1	672	628	1 300
1923	1922	066	23	29	52	-	-	-	698	649	1 347
1922	1921	067	30	31	61	-	-	-	674	683	1 357
1921	1920	068	36	28	64	-	-	-	738	709	1 447
1920	1919	069	34	28	62	-	-	-	872	673	1 545
Total			157	151	308	1	-	1	3 654	3 342	6 996
1919	1918	070	27	20	47	-	-	-	572	464	1 036
1918	1917	071	24	15	39	1	-	1	464	450	914
1917	1916	072	15	16	31	-	1	1	542	600	1 142
1916	1915	073	20	18	38	-	-	-	655	636	1 291
1915	1914	074	40	34	74	-	-	-	865	872	1 737
Total			126	103	229	1	1	2	3 098	3 022	6 120
1914	1913	075	39	15	54	-	1	1	1 010	913	1 923
1913	1912	076	28	21	49	-	-	-	976	913	1 889
1912	1911	077	28	17	45	-	-	-	1 042	896	1 938
1911	1910	078	29	25	54	1	-	1	990	910	1 900
1910	1909	079	30	21	51	-	-	-	988	899	1 887
Total			154	99	253	1	1	2	5 006	4 531	9 537
1909	1908	080	26	18	44	-	-	-	935	814	1 749
1908	1907	081	13	22	35	-	-	-	999	839	1 838
1907	1906	082	19	16	35	-	-	-	888	807	1 695
1906	1905	083	15	16	31	-	-	-	875	754	1 629
1905	1904	084	14	7	21	-	-	-	794	751	1 545
Total			87	79	166	-	-	-	4 491	3 965	8 456
1904	1903	085	7	15	22	-	-	-	748	640	1 388
1903	1902	086	9	9	18	-	-	-	710	563	1 273
1902	1901	087	8	7	15	1	-	1	605	507	1 112
1901	1900	088	8	7	15	-	-	-	494	412	906
1900	1899	089	4	2	6	-	-	-	433	336	769
Total			36	40	76	1	-	1	2 990	2 458	5 448
1899	1898	090	2	1	3	-	-	-	332	282	614
1898	1897	091	1	1	2	-	-	-	267	236	503
1897	1896	092	4	1	5	-	-	-	204	213	417
1896	1895	093	2	2	4	-	-	-	171	134	305
1895	1894	094	1	1	2	-	-	-	124	128	252
Total			10	6	16	-	-	-	1 098	993	2 091
1894	1893	095	-	1	1	-	-	-	99	81	180
1893	1892	096	-	1	1	-	-	-	61	55	116
1892	1891	097	-	-	-	-	-	-	40	40	80
1891	1890	098	-	-	-	-	-	-	37	18	55
1890	1889	099	-	-	-	-	-	-	22	16	38
Total			-	2	2	-	-	-	259	210	469
1889	1888	100	-	-	-	-	-	-	19	12	31
1888	1887	101	-	-	-	-	-	-	6	4	10
1887	1886	102	-	-	-	-	-	-	5	4	9
1886	1885	103	-	-	-	-	-	-	2	2	4
1885	1884	104	-	-	-	-	-	-	3	2	5
Total			-	-	-	-	-	-	35	24	59
1884	1883	105	-	-	-	-	-	-	2	-	2
1883	1882	106	-	-	-	-	-	-	-	-	-
1882	1881	107	-	-	-	-	-	-	1	-	1
1881	1880	108	-	-	-	-	-	-	-	-	-
1880	1879	109	-	-	-	-	-	-	-	-	-
Total			-	-	-	-	-	-	3	-	3
110 ans et plus			-	-	-	-	-	-	-	-	-
Total général			1 175	1 057	2 232	6	6	12	28 540	25 718	54 258

Tableau 6.- DECEDES PAR SEXE, ANNEE DE NAISSANCE, AGE ET ETAT CIVIL

ANNEE 1989

ANNEE DE NAISSANCE		Age en années révolues	Etat civil								
			Célibataire			Mariée			Veuve		
N	N-1		N	N-1	Total	N	N-1	Total	N	N-1	Total
- Le Royaume - Sexe féminin											
1989	1988	000	326	80	406	-	-	-	-	-	-
1988	1987	001	13	16	29	-	-	-	-	-	-
1987	1986	002	9	5	14	-	-	-	-	-	-
1986	1985	003	11	9	20	-	-	-	-	-	-
1985	1984	004	6	8	14	-	-	-	-	-	-
Total			365	118	483	-	-	-	-	-	-
1984	1983	005	8	6	14	-	-	-	-	-	-
1983	1982	006	4	6	10	-	-	-	-	-	-
1982	1981	007	8	1	9	-	-	-	-	-	-
1981	1980	008	4	3	7	-	-	-	-	-	-
1980	1979	009	10	5	15	-	-	-	-	-	-
Total			34	21	55	-	-	-	-	-	-
1979	1978	010	2	5	7	-	-	-	-	-	-
1978	1977	011	5	-	5	-	-	-	-	-	-
1977	1976	012	6	7	13	-	-	-	-	-	-
1976	1975	013	7	3	10	-	-	-	-	-	-
1975	1974	014	8	11	19	-	-	-	-	-	-
Total			28	26	54	-	-	-	-	-	-
1974	1973	015	5	4	9	-	-	-	1	-	1
1973	1972	016	11	8	19	-	-	-	-	-	-
1972	1971	017	15	18	33	-	-	-	1	-	1
1971	1970	018	13	11	24	-	-	-	-	-	-
1970	1969	019	7	17	24	1	2	3	-	2	2
Total			51	58	109	1	2	3	2	2	4
1969	1968	020	13	12	25	4	3	7	2	-	2
1968	1967	021	12	16	28	-	4	4	1	1	2
1967	1966	022	11	8	19	5	5	10	-	-	-
1966	1965	023	9	12	21	4	6	10	-	2	2
1965	1964	024	13	17	30	5	5	10	2	1	3
Total			58	65	123	18	23	41	5	4	9
1964	1963	025	9	12	21	7	2	9	-	-	-
1963	1962	026	9	9	18	8	8	16	-	2	2
1962	1961	027	6	7	13	13	9	22	2	-	2
1961	1960	028	7	11	18	11	8	19	2	2	4
1960	1959	029	5	9	14	17	6	23	-	-	-
Total			36	48	84	56	33	89	4	4	8
1959	1958	030	10	8	18	13	14	27	-	1	1
1958	1957	031	12	4	16	18	6	24	2	1	3
1957	1956	032	4	5	9	20	16	36	2	-	2
1956	1955	033	8	9	17	19	20	39	1	1	2
1955	1954	034	9	5	14	16	15	31	1	-	1
Total			43	31	74	86	71	157	6	3	9
1954	1953	035	3	3	6	19	22	41	1	1	2
1953	1952	036	5	5	10	18	16	34	3	1	4
1952	1951	037	5	4	9	33	24	57	-	3	3
1951	1950	038	1	6	7	22	31	53	1	1	2
1950	1949	039	4	6	10	32	32	64	1	-	1
Total			18	24	42	124	125	249	6	6	12
1949	1948	040	2	10	12	46	37	83	1	3	4
1948	1947	041	4	6	10	36	28	64	5	4	9
1947	1946	042	8	7	15	31	46	77	1	2	3
1946	1945	043	5	4	9	46	32	78	1	1	2
1945	1944	044	3	7	10	37	36	73	-	7	7
Total			22	34	56	196	179	375	8	17	25
1944	1943	045	4	2	6	41	36	77	5	8	13
1943	1942	046	5	3	8	47	29	76	3	3	6
1942	1941	047	3	3	6	40	52	92	5	1	6
1941	1940	048	6	5	11	42	44	86	3	7	10
1940	1939	049	8	9	17	63	61	124	3	9	12
Total			26	22	48	233	222	455	19	28	47
1939	1938	050	11	7	18	71	63	134	11	9	20
1938	1937	051	3	4	7	76	65	141	6	7	13
1937	1936	052	10	8	18	73	80	153	11	12	23
1936	1935	053	11	8	19	65	46	111	9	13	22
1935	1934	054	7	8	15	80	78	158	19	17	36
Total			42	35	77	365	332	697	56	58	114

Tableau 6.- DECEDES PAR SEXE, ANNEE DE NAISSANCE, AGE ET ETAT CIVIL (suite)

ANNEE 1989

ANNEE DE NAISSANCE		Age en années révolues	Etat civil								
			Divorcée			Inconnu			Total		
N	N-1		N	N-1	Total	N	N-1	Total	N	N-1	Total
- Le Royaume - Sexe féminin											
1989	1988	000	-	-	-	-	-	-	326	80	406
1988	1987	001	-	-	-	-	-	-	13	16	29
1987	1986	002	-	-	-	-	-	-	9	5	14
1986	1985	003	-	-	-	-	-	-	11	9	20
1985	1984	004	-	-	-	-	-	-	6	8	14
Total			-	-	-	-	-	-	365	118	483
1984	1983	005	-	-	-	-	-	-	8	6	14
1983	1982	006	-	-	-	-	-	-	4	6	10
1982	1981	007	-	-	-	-	-	-	8	1	9
1981	1980	008	-	-	-	-	-	-	4	3	7
1980	1979	009	-	-	-	-	-	-	10	5	15
Total			-	-	-	-	-	-	34	21	55
1979	1978	010	-	-	-	-	-	-	2	5	7
1978	1977	011	-	-	-	-	-	-	5	-	5
1977	1976	012	-	-	-	-	-	-	6	7	13
1976	1975	013	-	-	-	-	-	-	7	3	10
1975	1974	014	-	-	-	-	-	-	8	11	19
Total			-	-	-	-	-	-	28	26	54
1974	1973	015	-	-	-	-	-	-	6	4	10
1973	1972	016	-	-	-	-	-	-	11	8	19
1972	1971	017	-	-	-	-	-	-	16	18	34
1971	1970	018	-	-	-	-	-	-	13	11	24
1970	1969	019	-	-	-	-	-	-	8	21	29
Total			-	-	-	-	-	-	54	62	116
1969	1968	020	-	-	-	-	-	-	19	15	34
1968	1967	021	-	-	-	-	-	-	13	21	34
1967	1966	022	-	-	-	-	-	-	16	13	29
1966	1965	023	1	-	1	-	-	-	14	20	34
1965	1964	024	-	-	-	-	-	-	20	23	43
Total			1	-	1	-	-	-	82	92	174
1964	1963	025	1	-	1	-	-	-	17	14	31
1963	1962	026	1	-	1	-	-	-	18	19	37
1962	1961	027	1	1	2	-	-	-	22	17	39
1961	1960	028	1	2	3	-	-	-	21	23	44
1960	1959	029	1	2	3	-	-	-	23	17	40
Total			5	5	10	-	-	-	101	90	191
1959	1958	030	3	2	5	-	-	-	26	25	51
1958	1957	031	1	1	2	-	-	-	33	12	45
1957	1956	032	5	2	7	-	-	-	31	23	54
1956	1955	033	4	2	6	-	-	-	32	32	64
1955	1954	034	6	4	10	-	-	-	32	24	56
Total			19	11	30	-	-	-	154	116	270
1954	1953	035	9	4	13	-	-	-	32	30	62
1953	1952	036	4	6	10	-	-	-	30	28	58
1952	1951	037	2	4	6	-	-	-	40	35	75
1951	1950	038	10	3	13	-	-	-	34	41	75
1950	1949	039	3	9	12	-	-	-	40	47	87
Total			28	26	54	-	-	-	176	181	357
1949	1948	040	10	4	14	-	1	1	59	55	114
1948	1947	041	7	6	13	-	-	-	52	44	96
1947	1946	042	5	9	14	-	-	-	45	64	109
1946	1945	043	9	9	18	1	-	1	62	46	108
1945	1944	044	9	11	20	-	-	-	49	61	110
Total			40	39	79	1	1	2	267	270	537
1944	1943	045	13	11	24	-	-	-	63	57	120
1943	1942	046	8	4	12	-	-	-	63	39	102
1942	1941	047	5	5	10	-	-	-	53	61	114
1941	1940	048	12	6	18	-	-	-	63	62	125
1940	1939	049	8	12	20	-	-	-	82	91	173
Total			46	38	84	-	-	-	324	310	634
1939	1938	050	7	16	23	-	-	-	100	95	195
1938	1937	051	14	13	27	-	-	-	99	89	188
1937	1936	052	8	9	17	-	-	-	102	109	211
1936	1935	053	10	9	19	-	-	-	95	76	171
1935	1934	054	4	7	11	-	-	-	110	110	220
Total			43	54	97	-	-	-	506	479	985

Tableau 6.- DECEDES PAR SEXE, ANNEE DE NAISSANCE, AGE ET ETAT CIVIL (suite)

ANNEE 1989

ANNEE DE NAISSANCE		Age en années révolues	Etat civil								
			Célibataire			Mariée			Veuve		
N	N-1		N	N-1	Total	N	N-1	Total	N	N-1	Total
- Le Royaume - Sexe féminin											
1934	1933	055	15	8	23	106	100	206	16	21	37
1933	1932	056	10	9	19	110	98	208	27	28	55
1932	1931	057	15	14	29	120	128	248	27	26	53
1931	1930	058	19	12	31	147	97	244	24	26	50
1930	1929	059	15	10	25	139	117	256	34	35	69
Total			74	53	127	622	540	1 162	128	136	264
1929	1928	060	17	24	41	145	124	269	45	43	88
1928	1927	061	10	13	23	144	116	260	55	56	111
1927	1926	062	15	20	35	148	134	282	56	57	113
1926	1925	063	14	19	33	187	161	348	80	79	159
1925	1924	064	27	20	47	169	171	340	93	86	179
Total			83	96	179	793	706	1 499	329	321	650
1924	1923	065	21	27	48	197	177	374	114	101	215
1923	1922	066	31	31	62	183	191	374	124	122	246
1922	1921	067	26	26	52	209	165	374	158	146	304
1921	1920	068	46	21	67	217	186	403	164	181	345
1920	1919	069	32	28	60	231	184	415	191	173	364
Total			156	133	289	1 037	903	1 940	751	723	1 474
1919	1918	070	26	17	43	150	132	282	162	133	295
1918	1917	071	21	26	47	114	105	219	134	144	278
1917	1916	072	31	31	62	135	125	260	209	186	395
1916	1915	073	32	34	66	164	152	316	236	216	452
1915	1914	074	46	54	100	217	226	443	300	346	646
Total			156	162	318	780	740	1 520	1 041	1 025	2 066
1914	1913	075	61	51	112	227	218	445	411	404	815
1913	1912	076	63	54	117	245	228	473	487	458	945
1912	1911	077	65	58	123	231	205	436	583	530	1 113
1911	1910	078	75	75	150	263	212	475	599	573	1 172
1910	1909	079	88	83	171	234	204	438	675	651	1 326
Total			352	321	673	1 200	1 067	2 267	2 755	2 616	5 371
1909	1908	080	103	83	186	251	208	459	765	747	1 512
1908	1907	081	100	81	181	200	154	354	812	806	1 618
1907	1906	082	101	97	198	176	152	328	932	769	1 701
1906	1905	083	102	100	202	160	148	308	907	853	1 760
1905	1904	084	91	108	199	129	116	245	1 040	859	1 899
Total			497	469	966	916	778	1 694	4 456	4 034	8 490
1904	1903	085	115	73	188	108	89	197	1 013	824	1 837
1903	1902	086	117	98	215	110	75	185	1 000	808	1 808
1902	1901	087	93	112	205	86	62	148	919	804	1 723
1901	1900	088	90	73	163	49	61	110	900	745	1 645
1900	1899	089	96	79	175	39	27	66	778	682	1 460
Total			511	435	946	392	314	706	4 610	3 863	8 473
1899	1898	090	76	61	137	34	41	75	723	588	1 311
1898	1897	091	61	47	108	19	16	35	571	472	1 043
1897	1896	092	48	44	92	18	14	32	518	403	921
1896	1895	093	36	27	63	9	7	16	429	320	749
1895	1894	094	47	39	86	4	2	6	340	265	605
Total			268	218	486	84	80	164	2 581	2 048	4 629
1894	1893	095	23	20	43	4	1	5	216	162	378
1893	1892	096	19	19	38	1	2	2	174	137	311
1892	1891	097	20	21	41	2	3	5	111	92	203
1891	1890	098	13	9	22	2	1	3	86	46	132
1890	1889	099	7	5	12	1	-	1	56	40	96
Total			82	74	156	10	6	16	643	477	1 120
1889	1888	100	4	3	7	-	-	-	39	23	62
1888	1887	101	2	2	4	-	-	-	20	18	38
1887	1886	102	3	1	4	-	-	-	13	17	30
1886	1885	103	1	2	3	-	-	-	9	5	14
1885	1884	104	1	1	2	-	-	-	1	5	6
Total			11	9	20	-	-	-	82	68	150
1884	1883	105	-	-	-	-	-	-	-	3	3
1883	1882	106	-	-	-	-	-	-	-	-	-
1882	1881	107	-	-	-	-	-	-	-	-	-
1881	1880	108	-	-	-	-	-	-	-	1	1
1880	1879	109	-	-	-	-	-	-	-	-	-
Total			-	-	-	-	-	-	-	4	4
110 ans et plus			-	-	-	-	-	-	-	-	-
Total général			2 913	2 452	5 365	6 913	6 121	13 034	17 482	15 437	32 919

Tableau 6.- DECEDES PAR SEXE, ANNEE DE NAISSANCE, AGE ET ETAT CIVIL (suite)

ANNEE 1989

ANNEE DE NAISSANCE		Age en années révolues	Etat civil								
			Divorcée			Inconnu			Total		
N	N-1		N	N-1	Total	N	N-1	Total	N	N-1	Total
- Le Royaume - Sexe féminin											
1934	1933	055	6	11	17	-	-	-	143	140	283
1933	1932	056	12	13	25	-	-	-	159	148	307
1932	1931	057	11	10	21	-	1	1	173	179	352
1931	1930	058	15	11	26	-	-	-	205	146	351
1930	1929	059	12	13	25	-	-	-	200	175	375
Total			56	58	114	-	1	1	880	788	1 668
1929	1928	060	11	13	24	-	-	-	218	204	422
1928	1927	061	13	15	28	-	-	-	222	200	422
1927	1926	062	11	15	26	-	-	-	230	226	456
1926	1925	063	19	17	36	-	-	-	300	276	576
1925	1924	064	16	19	35	-	-	-	306	296	602
Total			70	79	149	1	-	1	1 276	1 202	2 478
1924	1923	065	16	15	31	-	1	1	348	321	669
1923	1922	066	16	21	37	-	-	-	354	365	719
1922	1921	067	17	21	38	-	-	-	410	358	768
1921	1920	068	27	16	43	-	-	-	454	404	858
1920	1919	069	22	10	32	-	-	-	476	395	871
Total			98	83	181	-	1	1	2 042	1 843	3 885
1919	1918	070	17	11	28	-	1	1	355	294	649
1918	1917	071	9	8	17	-	-	-	278	283	561
1917	1916	072	16	13	29	-	1	1	391	356	747
1916	1915	073	17	13	30	-	-	-	449	415	864
1915	1914	074	22	27	49	-	-	-	585	653	1 238
Total			81	72	153	-	2	2	2 058	2 001	4 059
1914	1913	075	20	19	39	-	-	-	719	692	1 411
1913	1912	076	23	21	44	1	-	1	819	761	1 580
1912	1911	077	29	18	47	-	-	-	908	811	1 719
1911	1910	078	30	26	56	-	-	-	967	886	1 853
1910	1909	079	25	34	59	-	-	-	1 022	972	1 994
Total			127	118	245	1	-	1	4 435	4 122	8 557
1909	1908	080	28	28	56	1	2	3	1 148	1 068	2 216
1908	1907	081	35	28	63	2	-	2	1 149	1 069	2 218
1907	1906	082	33	18	51	-	-	-	1 242	1 036	2 278
1906	1905	083	25	23	48	-	-	-	1 194	1 124	2 318
1905	1904	084	27	30	57	-	-	-	1 287	1 113	2 400
Total			148	127	275	3	2	5	6 020	5 410	11 430
1904	1903	085	28	23	51	-	-	-	1 264	1 009	2 273
1903	1902	086	26	16	42	-	-	-	1 253	997	2 250
1902	1901	087	22	8	30	-	-	-	1 120	986	2 106
1901	1900	088	10	16	26	-	1	1	1 049	896	1 945
1900	1899	089	27	16	43	-	-	-	940	804	1 744
Total			113	79	192	-	1	1	5 626	4 692	10 318
1899	1898	090	10	5	15	-	-	-	843	695	1 538
1898	1897	091	8	6	14	-	-	-	659	541	1 200
1897	1896	092	7	7	14	-	-	-	591	468	1 059
1896	1895	093	6	8	14	-	-	-	480	362	842
1895	1894	094	4	4	8	-	-	-	395	310	705
Total			35	30	65	-	-	-	2 968	2 376	5 344
1894	1893	095	6	3	9	-	-	-	249	186	435
1893	1892	096	2	2	4	-	-	-	196	159	355
1892	1891	097	-	2	2	-	-	-	133	118	251
1891	1890	098	1	-	1	-	-	-	102	56	158
1890	1889	099	-	-	-	-	-	-	64	45	109
Total			9	7	16	-	-	-	744	564	1 308
1889	1888	100	-	1	1	-	-	-	43	27	70
1888	1887	101	-	-	-	-	-	-	22	20	42
1887	1886	102	-	-	-	-	-	-	16	18	34
1886	1885	103	-	-	-	-	-	-	10	7	17
1885	1884	104	-	-	-	-	-	-	2	6	8
Total			-	1	1	-	-	-	93	78	171
1884	1883	105	-	-	-	-	-	-	-	3	3
1883	1882	106	-	-	-	-	-	-	-	-	-
1882	1881	107	-	-	-	-	-	-	-	-	-
1881	1880	108	-	-	-	-	-	-	-	1	1
1880	1879	109	-	-	-	-	-	-	-	-	-
Total			-	-	-	-	-	-	-	4	4
110 ans et plus			-	-	-	-	-	-	-	-	-
Total général			919	827	1 746	6	8	14	28 233	24 845	53 078

Tableau 6.- DECEDES PAR SEXE, ANNEE DE NAISSANCE, AGE ET ETAT CIVIL

ANNEE 1989

ANNEE DE NAISSANCE		Age en années révolues	Etat civil								
			Célibataire			Marié			Veuf		
N	N-1		N	N-1	Total	N	N-1	Total	N	N-1	Total
- Région bruxelloise - Sexe masculin											
1989	1988	000	51	14	65	-	-	-	-	-	-
1988	1987	001	2	2	4	-	-	-	-	-	-
1987	1986	002	1	3	4	-	-	-	-	-	-
1986	1985	003	-	4	4	-	-	-	-	-	-
1985	1984	004	-	-	-	-	-	-	-	-	-
Total			54	23	77						
1984	1983	005	3	-	3	-	-	-	-	-	-
1983	1982	006	1	1	2	-	-	-	-	-	-
1982	1981	007	2	-	2	-	-	-	-	-	-
1981	1980	008	1	1	2	-	-	-	-	-	-
1980	1979	009	1	1	2	-	-	-	-	-	-
Total			8	3	11						
1979	1978	010	2	1	3	-	-	-	-	-	-
1978	1977	011	-	-	-	-	-	-	-	-	-
1977	1976	012	-	-	-	-	-	-	-	-	-
1976	1975	013	-	1	1	-	-	-	-	-	-
1975	1974	014	2	1	3	-	-	-	-	-	-
Total			4	3	7						
1974	1973	015	1	2	3	-	-	-	-	-	-
1973	1972	016	1	2	3	-	-	-	-	-	-
1972	1971	017	1	4	5	-	-	-	-	-	-
1971	1970	018	-	5	5	-	-	-	-	-	-
1970	1969	019	2	5	7	-	-	-	-	-	-
Total			5	18	23						
1969	1968	020	4	2	6	-	-	-	-	-	-
1968	1967	021	6	2	8	-	-	-	-	-	-
1967	1966	022	2	3	5	-	-	-	-	-	-
1966	1965	023	5	3	8	-	-	-	-	-	-
1965	1964	024	7	8	15	1	-	1	-	-	-
Total			24	18	42	1		1			
1964	1963	025	4	1	5	-	1	1	-	-	-
1963	1962	026	6	7	13	4	3	7	-	-	-
1962	1961	027	2	6	8	2	1	3	-	-	-
1961	1960	028	4	5	9	1	2	3	-	-	-
1960	1959	029	1	1	2	1	4	5	-	-	-
Total			17	20	37	8	11	19			
1959	1958	030	3	4	7	2	2	4	-	-	-
1958	1957	031	4	1	5	1	2	3	-	1	1
1957	1956	032	4	9	13	4	3	7	-	-	-
1956	1955	033	2	2	4	2	5	7	-	-	-
1955	1954	034	3	3	6	6	1	7	-	-	-
Total			16	19	35	15	13	28		1	1
1954	1953	035	1	7	8	1	4	5	-	-	-
1953	1952	036	1	3	4	2	4	6	-	-	-
1952	1951	037	2	5	7	3	4	7	-	-	-
1951	1950	038	4	3	7	3	3	6	-	-	-
1950	1949	039	2	-	2	4	5	9	-	-	-
Total			10	18	28	13	20	33			
1949	1948	040	2	2	4	3	6	9	1	-	1
1948	1947	041	1	3	4	8	6	14	-	-	-
1947	1946	042	3	2	5	3	5	8	-	-	-
1946	1945	043	3	3	6	3	4	7	-	-	-
1945	1944	044	4	1	5	8	7	15	1	-	1
Total			13	11	24	25	28	53	2		2
1944	1943	045	3	2	5	9	6	15	1	-	1
1943	1942	046	1	-	1	11	4	15	-	-	-
1942	1941	047	4	2	6	7	9	16	-	-	-
1941	1940	048	3	6	9	4	6	10	-	-	-
1940	1939	049	4	1	5	7	8	15	-	1	1
Total			15	11	26	38	33	71	1	1	2
1939	1938	050	4	1	5	8	10	18	-	-	-
1938	1937	051	2	5	7	8	15	23	-	-	-
1937	1936	052	3	5	8	14	15	29	1	-	1
1936	1935	053	4	1	5	15	7	22	-	2	2
1935	1934	054	5	-	5	15	16	31	1	3	4
Total			18	12	30	60	63	123	2	5	7

Tableau 6.- DECEDES PAR SEXE, ANNEE DE NAISSANCE, AGE ET ETAT CIVIL (suite)

ANNEE 1989

ANNEE DE NAISSANCE		Age en années révolues	Etat civil								
			Divorcé			Inconnu			Total		
N	N-1		N	N-1	Total	N	N-1	Total	N	N-1	Total
- Région bruxelloise - Sexe masculin											
1989	1988	000	-	-	-	-	-	-	51	14	65
1988	1987	001	-	-	-	-	-	-	2	2	4
1987	1986	002	-	-	-	-	-	-	1	3	4
1986	1985	003	-	-	-	-	-	-	-	4	4
1985	1984	004	-	-	-	-	-	-	-	-	-
Total			-	-	-	-	-	-	54	23	77
1984	1983	005	-	-	-	-	-	-	3	-	3
1983	1982	006	-	-	-	-	-	-	1	1	2
1982	1981	007	-	-	-	-	-	-	2	-	2
1981	1980	008	-	-	-	-	-	-	1	1	2
1980	1979	009	-	-	-	-	-	-	1	1	2
Total			-	-	-	-	-	-	8	3	11
1979	1978	010	-	-	-	-	-	-	2	1	3
1978	1977	011	-	-	-	-	-	-	-	-	-
1977	1976	012	-	-	-	-	-	-	-	-	-
1976	1975	013	-	-	-	-	-	-	-	1	1
1975	1974	014	-	-	-	-	-	-	2	1	3
Total			-	-	-	-	-	-	4	3	7
1974	1973	015	-	-	-	-	-	-	1	2	3
1973	1972	016	-	-	-	-	-	-	1	2	3
1972	1971	017	-	-	-	-	-	-	1	4	5
1971	1970	018	-	-	-	-	-	-	-	5	5
1970	1969	019	-	-	-	-	-	-	2	5	7
Total			-	-	-	-	-	-	5	18	23
1969	1968	020	-	-	-	-	-	-	4	2	6
1968	1967	021	-	-	-	-	-	-	6	2	8
1967	1966	022	-	-	-	-	-	-	2	3	5
1966	1965	023	-	-	-	-	-	-	5	3	8
1965	1964	024	-	-	-	-	-	-	8	8	16
Total			-	-	-	-	-	-	25	18	43
1964	1963	025	-	-	-	-	-	-	4	2	6
1963	1962	026	-	-	-	-	-	-	10	10	20
1962	1961	027	-	-	-	-	-	-	4	7	11
1961	1960	028	1	-	1	-	-	-	6	7	13
1960	1959	029	-	-	-	-	-	-	2	5	7
Total			1	-	1	-	-	-	26	31	57
1959	1958	030	1	-	1	-	-	-	6	6	12
1958	1957	031	1	-	1	-	-	-	6	4	10
1957	1956	032	-	-	-	-	-	-	8	12	20
1956	1955	033	-	-	-	-	-	-	4	7	11
1955	1954	034	1	2	3	-	-	-	10	6	16
Total			3	2	5	-	-	-	34	35	69
1954	1953	035	1	1	2	-	-	-	3	12	15
1953	1952	036	-	1	1	-	-	-	3	8	11
1952	1951	037	4	-	4	-	-	-	9	9	18
1951	1950	038	-	2	2	-	-	-	7	8	15
1950	1949	039	1	1	2	-	-	-	7	6	13
Total			6	5	11	-	-	-	29	43	72
1949	1948	040	1	-	1	-	-	-	7	8	15
1948	1947	041	2	6	8	-	-	-	11	15	26
1947	1946	042	1	-	1	-	-	-	7	7	14
1946	1945	043	2	2	4	-	-	-	8	9	17
1945	1944	044	3	3	6	-	1	1	16	12	28
Total			9	11	20	-	1	1	49	51	100
1944	1943	045	1	6	7	-	-	-	14	14	28
1943	1942	046	1	2	3	-	-	-	13	6	19
1942	1941	047	1	-	1	-	-	-	12	11	23
1941	1940	048	4	-	4	-	-	-	11	12	23
1940	1939	049	-	3	3	-	-	-	11	13	24
Total			7	11	18	-	-	-	61	56	117
1939	1938	050	1	3	4	-	-	-	13	14	27
1938	1937	051	-	5	5	-	-	-	10	25	35
1937	1936	052	2	4	6	-	-	-	20	24	44
1936	1935	053	5	3	8	-	-	-	24	13	37
1935	1934	054	4	5	9	-	-	-	25	24	49
Total			12	20	32	-	-	-	92	100	192

Tableau 6.- DECEDES PAR SEXE, ANNEE DE NAISSANCE, AGE ET ETAT CIVIL (suite)

ANNEE 1989

ANNEE DE NAISSANCE		Age en années révolues	Etat civil								
			Célibataire			Marié			Veuf		
N	N-1		N	N-1	Total	N	N-1	Total	N	N-1	Total
- Région bruxelloise - Sexe masculin											
1934	1933	055	1	4	5	15	16	31	-	-	-
1933	1932	056	3	4	7	16	17	33	3	1	4
1932	1931	057	6	4	10	14	9	23	3	3	6
1931	1930	058	6	7	13	23	18	41	5	3	8
1930	1929	059	7	6	13	27	27	54	3	3	6
Total			23	25	48	95	87	182	14	10	24
1929	1928	060	3	1	4	29	28	57	4	3	7
1928	1927	061	4	7	11	24	29	53	1	4	5
1927	1926	062	2	4	6	32	30	62	1	4	5
1926	1925	063	4	4	8	27	31	58	8	8	16
1925	1924	064	4	7	11	32	40	72	6	3	9
Total			17	23	40	144	158	302	20	22	42
1924	1923	065	8	2	10	45	32	77	8	4	12
1923	1922	066	9	7	16	46	48	94	9	6	15
1922	1921	067	2	9	11	41	46	87	7	13	20
1921	1920	068	2	9	11	50	47	97	11	11	22
1920	1919	069	7	3	10	60	54	114	12	11	23
Total			28	30	58	242	227	469	47	45	92
1919	1918	070	6	2	8	43	30	73	6	5	11
1918	1917	071	4	2	6	30	31	61	6	9	15
1917	1916	072	2	3	5	34	46	80	13	5	18
1916	1915	073	7	5	12	35	37	72	13	10	23
1915	1914	074	5	5	10	53	50	103	17	15	32
Total			24	17	41	195	194	389	55	44	99
1914	1913	075	6	2	8	50	61	111	26	21	47
1913	1912	076	8	8	16	65	52	117	25	18	43
1912	1911	077	6	2	8	71	66	137	26	27	53
1911	1910	078	9	4	13	71	63	134	40	32	72
1910	1909	079	4	5	9	61	62	123	30	36	66
Total			33	21	54	318	304	622	147	134	281
1909	1908	080	6	3	9	52	48	100	31	33	64
1908	1907	081	12	2	14	65	43	108	46	30	76
1907	1906	082	5	5	10	50	52	102	24	31	55
1906	1905	083	3	3	6	52	47	99	40	36	76
1905	1904	084	1	5	6	40	36	76	42	45	87
Total			27	18	45	259	226	485	183	175	358
1904	1903	085	2	2	4	32	39	71	34	30	64
1903	1902	086	2	1	3	32	34	66	38	33	71
1902	1901	087	4	1	5	26	30	56	35	38	73
1901	1900	088	-	2	2	18	14	32	32	24	56
1900	1899	089	2	1	3	13	16	29	25	23	48
Total			10	7	17	121	133	254	164	148	312
1899	1898	090	1	1	2	9	5	14	15	16	31
1898	1897	091	3	2	5	8	10	18	21	17	38
1897	1896	092	1	1	2	5	7	12	17	18	35
1896	1895	093	1	-	1	4	-	4	16	8	24
1895	1894	094	-	-	-	1	-	1	7	10	17
Total			6	4	10	27	22	49	76	69	145
1894	1893	095	-	-	-	2	4	6	10	9	19
1893	1892	096	1	1	2	1	1	2	8	3	11
1892	1891	097	-	-	-	2	-	2	3	5	8
1891	1890	098	-	-	-	3	-	3	4	-	4
1890	1889	099	-	-	-	-	-	-	1	1	3
Total			1	1	2	8	5	13	26	19	45
1889	1888	100	-	-	-	1	-	1	-	3	3
1888	1887	101	-	-	-	-	-	-	-	-	-
1887	1886	102	-	-	-	-	-	-	-	-	-
1886	1885	103	-	-	-	-	-	-	-	-	-
1885	1884	104	-	-	-	-	-	-	-	1	1
Total			-	-	-	1	-	1	-	4	4
1884	1883	105	-	-	-	-	-	-	-	-	-
1883	1882	106	-	-	-	-	-	-	-	-	-
1882	1881	107	-	-	-	-	-	-	-	-	-
1881	1880	108	-	-	-	-	-	-	-	-	-
1880	1879	109	-	-	-	-	-	-	-	-	-
Total			-	-	-	-	-	-	-	-	-
110 ans et plus			-	-	-	-	-	-	-	-	-
Total général			353	302	655	1 570	1 524	3 094	737	677	1 414

Tableau 6.- DECEDES PAR SEXE, ANNEE DE NAISSANCE, AGE ET ETAT CIVIL (suite)

ANNEE 1989

ANNEE DE NAISSANCE		Age en années révolues	Etat civil								
			Divorcé			Inconnu			Total		
N	N-1		N	N-1	Total.	N	N-1	Total	N	N-1	Total
- Région bruxelloise - Sexe masculin											
1934	1933	055	3	7	10	-	-	-	19	27	46
1933	1932	056	4	3	7	-	-	-	26	25	51
1932	1931	057	5	6	11	-	-	-	28	22	50
1931	1930	058	7	4	11	-	-	-	41	32	73
1930	1929	059	4	1	5	-	-	-	41	37	78
Total			23	21	44	-	-	-	155	143	298
1929	1928	060	6	5	11	-	-	-	42	37	79
1928	1927	061	3	6	9	-	-	-	32	46	78
1927	1926	062	1	4	5	-	-	-	36	42	78
1926	1925	063	7	8	15	-	-	-	46	51	97
1925	1924	064	7	7	14	-	-	-	49	57	106
Total			24	30	54	-	-	-	205	233	438
1924	1923	065	4	7	11	-	-	-	65	45	110
1923	1922	066	4	7	11	-	-	-	68	68	136
1922	1921	067	6	5	11	-	-	-	56	73	129
1921	1920	068	5	1	6	-	-	-	68	68	136
1920	1919	069	4	6	10	-	-	-	83	74	157
Total			23	26	49	-	-	-	340	328	668
1919	1918	070	5	4	9	-	-	-	60	41	101
1918	1917	071	4	3	7	1	-	1	45	45	90
1917	1916	072	2	3	5	-	-	-	51	57	108
1916	1915	073	3	6	9	-	-	-	58	58	116
1915	1914	074	9	5	14	-	-	-	84	75	159
Total			23	21	44	1	-	1	298	276	574
1914	1913	075	8	5	13	-	-	-	90	89	179
1913	1912	076	4	7	11	-	-	-	102	85	187
1912	1911	077	3	4	7	-	-	-	106	99	205
1911	1910	078	9	4	13	-	-	-	129	103	232
1910	1909	079	5	4	9	-	-	-	100	107	207
Total			29	24	53	-	-	-	527	483	1 010
1909	1908	080	5	5	10	-	-	-	94	89	183
1908	1907	081	5	8	13	-	-	-	128	83	211
1907	1906	082	6	7	13	-	-	-	85	95	180
1906	1905	083	2	5	7	-	-	-	97	91	188
1905	1904	084	3	2	5	-	-	-	86	88	174
Total			21	27	48	-	-	-	490	446	936
1904	1903	085	1	1	2	-	-	-	69	72	141
1903	1902	086	3	2	5	-	-	-	75	70	145
1902	1901	087	3	2	5	-	-	-	68	71	139
1901	1900	088	1	3	4	-	-	-	51	43	94
1900	1899	089	1	-	1	-	-	-	41	40	81
Total			9	8	17	-	-	-	304	296	600
1899	1898	090	1	-	1	-	-	-	26	22	48
1898	1897	091	1	-	1	-	-	-	33	29	62
1897	1896	092	2	1	3	-	-	-	25	27	52
1896	1895	093	1	2	3	-	-	-	22	10	32
1895	1894	094	-	-	-	-	-	-	8	10	18
Total			5	3	8	-	-	-	114	98	212
1894	1893	095	-	-	-	-	-	-	12	13	25
1893	1892	096	-	-	-	-	-	-	10	5	15
1892	1891	097	-	-	-	-	-	-	5	5	10
1891	1890	098	-	-	-	-	-	-	7	-	7
1890	1889	099	-	-	-	-	-	-	1	2	3
Total			-	-	-	-	-	-	35	25	60
1889	1888	100	-	-	-	-	-	-	1	3	4
1888	1887	101	-	-	-	-	-	-	-	-	-
1887	1886	102	-	-	-	-	-	-	-	-	-
1886	1885	103	-	-	-	-	-	-	-	-	-
1885	1884	104	-	-	-	-	-	-	-	1	1
Total			-	-	-	-	-	-	1	4	5
1884	1883	105	-	-	-	-	-	-	-	-	-
1883	1882	106	-	-	-	-	-	-	-	-	-
1882	1881	107	-	-	-	-	-	-	-	-	-
1881	1880	108	-	-	-	-	-	-	-	-	-
1880	1879	109	-	-	-	-	-	-	-	-	-
Total			-	-	-	-	-	-	-	-	-
110 ans et plus			-	-	-	-	-	-	-	-	-
Total général			195	209	404	1	1	2	2 856	2 713	5 569

Tableau 6.- DECEDES PAR SEXE, ANNEE DE NAISSANCE, AGE ET ETAT CIVIL

ANNEE 1989

ANNEE DE NAISSANCE		Age en années révolues	Etat civil								
			Célibataire			Mariée			Veuve		
N	N-1		N	N-1	Total	N	N-1	Total	N	N-1	Total
- Région bruxelloise - Sexe féminin											
1989	1988	000	40	6	46	-	-	-	-	-	-
1988	1987	001	2	2	4	-	-	-	-	-	-
1987	1986	002	-	1	1	-	-	-	-	-	-
1986	1985	003	1	1	2	-	-	-	-	-	-
1985	1984	004	1	1	2	-	-	-	-	-	-
Total			44	11	55	-	-	-	-	-	-
1984	1983	005	2	-	2	-	-	-	-	-	-
1983	1982	006	2	3	5	-	-	-	-	-	-
1982	1981	007	1	-	1	-	-	-	-	-	-
1981	1980	008	-	2	2	-	-	-	-	-	-
1980	1979	009	-	-	-	-	-	-	-	-	-
Total			5	5	10	-	-	-	-	-	-
1979	1978	010	-	2	2	-	-	-	-	-	-
1978	1977	011	-	-	-	-	-	-	-	-	-
1977	1976	012	1	2	3	-	-	-	-	-	-
1976	1975	013	2	1	3	-	-	-	-	-	-
1975	1974	014	-	-	-	-	-	-	-	-	-
Total			3	5	8	-	-	-	-	-	-
1974	1973	015	-	-	-	-	-	-	-	-	-
1973	1972	016	1	1	2	-	-	-	-	-	-
1972	1971	017	2	-	2	-	-	-	-	-	-
1971	1970	018	-	-	-	-	-	-	-	-	-
1970	1969	019	3	-	3	-	-	-	-	1	1
Total			6	1	7	-	-	-	-	1	1
1969	1968	020	3	-	3	-	-	-	-	-	-
1968	1967	021	3	2	5	-	-	-	1	1	2
1967	1966	022	2	1	3	-	-	-	-	-	-
1966	1965	023	1	1	2	-	1	1	-	-	-
1965	1964	024	4	1	5	-	-	-	1	-	1
Total			13	5	18	-	1	1	2	1	3
1964	1963	025	1	4	5	-	1	1	-	-	-
1963	1962	026	2	1	3	-	2	2	-	-	-
1962	1961	027	-	-	-	-	1	1	1	-	1
1961	1960	028	3	5	8	2	-	2	1	-	1
1960	1959	029	1	5	6	-	-	-	-	-	-
Total			7	15	22	2	4	6	2	-	2
1959	1958	030	2	-	2	2	1	3	-	-	-
1958	1957	031	3	1	4	2	-	2	-	-	-
1957	1956	032	-	1	1	3	3	6	1	-	1
1956	1955	033	1	2	3	1	3	4	-	-	-
1955	1954	034	3	1	4	2	2	4	-	-	-
Total			9	5	14	10	9	19	1	-	1
1954	1953	035	-	-	-	-	1	1	-	1	1
1953	1952	036	3	1	4	2	-	2	-	-	-
1952	1951	037	2	2	4	1	2	3	-	-	-
1951	1950	038	-	1	1	1	4	5	-	-	-
1950	1949	039	-	2	2	-	1	1	-	-	-
Total			5	6	11	4	8	12	-	1	1
1949	1948	040	-	2	2	5	5	10	-	-	-
1948	1947	041	-	-	-	5	2	7	-	-	-
1947	1946	042	3	-	3	1	5	6	-	-	-
1946	1945	043	1	1	2	6	4	10	-	-	-
1945	1944	044	-	2	2	5	2	7	-	1	1
Total			4	5	9	22	18	40	-	1	1
1944	1943	045	-	-	-	4	5	9	-	-	-
1943	1942	046	-	-	-	4	4	8	-	-	-
1942	1941	047	-	1	1	5	5	10	2	-	2
1941	1940	048	1	1	2	2	6	8	-	2	2
1940	1939	049	1	1	2	7	5	12	1	1	2
Total			2	3	5	22	25	47	3	3	6
1939	1938	050	3	1	4	7	7	14	1	1	2
1938	1937	051	1	-	1	4	5	9	1	1	2
1937	1936	052	-	1	1	7	11	18	1	1	2
1936	1935	053	1	1	2	4	3	7	-	-	-
1935	1934	054	1	-	1	8	6	14	2	3	5
Total			6	3	9	30	32	62	5	6	11

Tableau 6.- DECEDES PAR SEXE, ANNEE DE NAISSANCE, AGE ET ETAT CIVIL (suite)

ANNEE 1989

ANNEE DE NAISSANCE		Age en années révolues	Etat civil								
			Divorcée			Inconnu			Total		
N	N-1		N	N-1	Total	N	N-1	Total	N	N-1	Total
- Région bruxelloise - Sexe féminin											
1989	1988	000	-	-	-	-	-	-	40	6	46
1988	1987	001	-	-	-	-	-	-	2	2	4
1987	1986	002	-	-	-	-	-	-	-	1	1
1986	1985	003	-	-	-	-	-	-	1	1	2
1985	1984	004	-	-	-	-	-	-	1	1	2
Total			-	-	-	-	-	-	44	11	55
1984	1983	005	-	-	-	-	-	-	2	-	2
1983	1982	006	-	-	-	-	-	-	2	3	5
1982	1981	007	-	-	-	-	-	-	1	-	1
1981	1980	008	-	-	-	-	-	-	-	-	-
1980	1979	009	-	-	-	-	-	-	-	2	2
Total			-	-	-	-	-	-	5	5	10
1979	1978	010	-	-	-	-	-	-	-	2	2
1978	1977	011	-	-	-	-	-	-	-	-	-
1977	1976	012	-	-	-	-	-	-	1	2	3
1976	1975	013	-	-	-	-	-	-	2	1	3
1975	1974	014	-	-	-	-	-	-	-	-	-
Total			-	-	-	-	-	-	3	5	8
1974	1973	015	-	-	-	-	-	-	-	-	-
1973	1972	016	-	-	-	-	-	-	1	1	2
1972	1971	017	-	-	-	-	-	-	2	-	2
1971	1970	018	-	-	-	-	-	-	-	-	-
1970	1969	019	-	-	-	-	-	-	3	1	4
Total			-	-	-	-	-	-	6	2	8
1969	1968	020	-	-	-	-	-	-	3	-	3
1968	1967	021	-	-	-	-	-	-	4	3	7
1967	1966	022	-	-	-	-	-	-	2	1	3
1966	1965	023	-	-	-	-	-	-	1	2	3
1965	1964	024	-	-	-	-	-	-	5	1	6
Total			-	-	-	-	-	-	15	7	22
1964	1963	025	1	-	1	-	-	-	2	5	7
1963	1962	026	-	-	-	-	-	-	2	3	5
1962	1961	027	-	-	-	-	-	-	1	1	2
1961	1960	028	-	1	1	-	-	-	6	6	12
1960	1959	029	-	-	-	-	-	-	1	5	6
Total			1	1	2	-	-	-	12	20	32
1959	1958	030	-	-	-	-	-	-	4	1	5
1958	1957	031	-	-	-	-	-	-	5	1	6
1957	1956	032	2	-	2	-	-	-	6	4	10
1956	1955	033	1	-	1	-	-	-	3	5	8
1955	1954	034	-	-	-	-	-	-	5	3	8
Total			3	-	3	-	-	-	23	14	37
1954	1953	035	2	-	2	-	-	-	2	2	4
1953	1952	036	-	1	1	-	-	-	5	2	7
1952	1951	037	-	2	2	-	-	-	3	6	9
1951	1950	038	1	-	1	-	-	-	2	5	7
1950	1949	039	-	-	-	-	-	-	-	3	3
Total			3	3	6	-	-	-	12	18	30
1949	1948	040	1	-	1	-	1	1	6	8	14
1948	1947	041	1	-	1	-	-	-	6	2	8
1947	1946	042	1	2	3	-	-	-	5	7	12
1946	1945	043	1	2	3	-	-	-	8	7	15
1945	1944	044	4	2	6	-	-	-	9	7	16
Total			8	6	14	-	1	1	34	31	65
1944	1943	045	5	1	6	-	-	-	9	6	15
1943	1942	046	3	2	5	-	-	-	7	6	13
1942	1941	047	-	2	2	-	-	-	7	8	15
1941	1940	048	3	-	3	-	-	-	6	9	15
1940	1939	049	2	1	3	-	-	-	11	8	19
Total			13	6	19	-	-	-	40	37	77
1939	1938	050	1	4	5	-	-	-	12	13	25
1938	1937	051	2	3	5	-	-	-	8	9	17
1937	1936	052	2	2	4	-	-	-	10	15	25
1936	1935	053	2	5	7	-	-	-	7	9	16
1935	1934	054	-	-	-	-	-	-	11	9	20
Total			7	14	21	-	-	-	48	55	103

Tableau 6.- DECEDES PAR SEXE, ANNEE DE NAISSANCE, AGE ET ETAT CIVIL (suite)

ANNEE 1989

ANNEE DE NAISSANCE		Age en années révolues	Etat civil								
N	N-1		Célibataire			Mariée			Veuve		
			N	N-1	Total	N	N-1	Total	N	N-1	Total
- Région bruxelloise - Sexe féminin											
1934	1933	055	1	1	2	10	7	17	4	2	6
1933	1932	056	3	1	4	6	8	14	4	6	10
1932	1931	057	1	1	2	13	15	28	3	2	5
1931	1930	058	3	1	4	8	4	12	5	-	5
1930	1929	059	3	3	6	14	7	21	5	4	9
Total			11	7	18	51	41	92	21	14	35
1929	1928	060	1	5	6	8	14	22	6	8	14
1928	1927	061	2	4	6	13	15	28	8	5	13
1927	1926	062	1	3	4	14	12	26	6	6	12
1926	1925	063	2	3	5	20	13	33	12	16	28
1925	1924	064	4	2	6	14	17	31	3	15	18
Total			10	17	27	69	71	140	35	50	85
1924	1923	065	1	4	5	20	19	39	20	11	31
1923	1922	066	3	7	10	22	15	37	14	15	29
1922	1921	067	5	2	7	27	13	40	21	11	32
1921	1920	068	5	2	7	19	19	38	18	22	40
1920	1919	069	6	4	10	18	17	35	22	15	37
Total			20	19	39	106	83	189	95	74	169
1919	1918	070	2	2	4	14	12	26	16	12	28
1918	1917	071	4	2	6	6	10	16	11	20	31
1917	1916	072	4	1	5	11	6	17	23	18	41
1916	1915	073	5	6	11	14	15	29	25	25	50
1915	1914	074	5	7	12	27	24	51	32	32	64
Total			20	18	38	72	67	139	107	107	214
1914	1913	075	6	7	13	21	17	38	50	56	106
1913	1912	076	8	11	19	23	22	45	47	59	106
1912	1911	077	9	10	19	29	20	49	59	61	120
1911	1910	078	10	13	23	28	17	45	74	77	151
1910	1909	079	11	11	22	24	16	40	87	77	164
Total			44	52	96	125	92	217	317	330	647
1909	1908	080	13	9	22	17	20	37	77	86	163
1908	1907	081	12	10	22	21	12	33	90	101	191
1907	1906	082	12	17	29	13	22	35	122	87	209
1906	1905	083	20	16	36	23	14	37	90	98	188
1905	1904	084	14	19	33	13	12	25	128	102	230
Total			71	71	142	87	80	167	507	474	981
1904	1903	085	17	6	23	11	12	23	124	103	227
1903	1902	086	15	10	25	14	8	22	106	103	209
1902	1901	087	17	12	29	14	6	20	129	106	235
1901	1900	088	15	5	20	5	7	12	102	104	206
1900	1899	089	17	10	27	4	5	9	102	98	200
Total			81	43	124	48	38	86	563	514	1 077
1899	1898	090	12	10	22	7	9	16	91	82	173
1898	1897	091	12	6	18	4	2	6	75	51	126
1897	1896	092	8	7	15	6	1	7	67	59	126
1896	1895	093	7	2	9	3	2	5	64	56	120
1895	1894	094	8	2	10	2	-	2	49	45	94
Total			47	27	74	22	14	36	346	293	639
1894	1893	095	7	5	12	3	-	3	28	28	56
1893	1892	096	6	2	8	1	-	1	30	19	49
1892	1891	097	7	4	11	-	1	1	21	14	35
1891	1890	098	6	-	6	-	-	-	23	6	29
1890	1889	099	1	-	1	-	-	-	7	5	12
Total			27	11	38	4	1	5	109	72	181
1889	1888	100	1	1	2	-	-	-	11	4	15
1888	1887	101	1	-	1	-	-	-	3	1	4
1887	1886	102	1	-	1	-	-	-	2	2	4
1886	1885	103	-	-	-	-	-	-	1	-	1
1885	1884	104	-	-	-	-	-	-	1	-	1
Total			3	1	4	-	-	-	18	7	25
1884	1883	105	-	-	-	-	-	-	-	1	1
1883	1882	106	-	-	-	-	-	-	-	-	-
1882	1881	107	-	-	-	-	-	-	-	-	-
1881	1880	108	-	-	-	-	-	-	-	-	-
1880	1879	109	-	-	-	-	-	-	-	1	1
Total			-	-	-	-	-	-	-	1	1
110 ans et plus			-	-	-	-	-	-	-	-	-
Total général			438	330	768	674	584	1 258	2 131	1 949	4 080

Tableau 6.- DECEDES PAR SEXE, ANNEE DE NAISSANCE, AGE ET ETAT CIVIL (suite)

ANNEE 1989

ANNEE DE NAISSANCE		Age en années révolues	Etat civil								
			Divorcée			Inconnu			Total		
N	N-1		N	N-1	Total	N	N-1	Total	N	N-1	Total
- Région bruxelloise - Sexe féminin											
1934	1933	055	-	7	7	-	-	-	15	17	32
1933	1932	056	3	5	8	-	-	-	16	20	36
1932	1931	057	2	7	9	-	-	-	19	23	42
1931	1930	058	4	3	7	-	-	-	20	8	28
1930	1929	059	1	3	4	-	-	-	23	17	40
Total			10	23	33	-	-	-	93	85	178
1929	1928	060	1	1	2	-	-	-	16	28	44
1928	1927	061	5	1	6	-	-	-	28	25	53
1927	1926	062	1	5	6	-	-	-	22	26	48
1926	1925	063	6	6	12	-	-	-	40	38	78
1925	1924	064	3	6	9	-	-	-	24	40	64
Total			16	19	35	-	-	-	130	157	287
1924	1923	065	6	5	11	-	-	-	47	39	86
1923	1922	066	8	3	11	-	-	-	47	40	87
1922	1921	067	6	5	11	-	-	-	59	31	90
1921	1920	068	8	2	10	-	-	-	50	45	95
1920	1919	069	6	4	10	-	-	-	52	40	92
Total			34	19	53	-	-	-	255	195	450
1919	1918	070	9	4	13	-	1	1	41	31	72
1918	1917	071	1	2	3	-	-	-	22	34	56
1917	1916	072	7	3	10	-	-	-	45	28	73
1916	1915	073	5	1	6	-	-	-	49	47	96
1915	1914	074	6	5	11	-	-	-	70	68	138
Total			28	15	43	-	1	1	227	208	435
1914	1913	075	5	9	14	-	-	-	82	89	171
1913	1912	076	8	7	15	-	-	-	86	99	185
1912	1911	077	6	4	10	-	-	-	103	95	198
1911	1910	078	10	5	15	-	-	-	122	112	234
1910	1909	079	8	14	22	-	-	-	130	118	248
Total			37	39	76	-	-	-	523	513	1 036
1909	1908	080	9	4	13	-	1	1	116	120	236
1908	1907	081	12	9	21	-	-	-	135	132	267
1907	1906	082	7	7	14	-	-	-	154	133	287
1906	1905	083	6	5	11	-	-	-	139	133	272
1905	1904	084	13	9	22	-	-	-	168	142	310
Total			47	34	81	-	1	1	712	660	1 372
1904	1903	085	5	10	15	-	-	-	157	131	288
1903	1902	086	10	4	14	-	-	-	145	125	270
1902	1901	087	7	1	8	-	-	-	167	125	292
1901	1900	088	2	6	8	-	-	-	124	122	246
1900	1899	089	12	10	22	-	-	-	135	123	258
Total			36	31	67	-	-	-	728	626	1 354
1899	1898	090	1	2	3	-	-	-	111	103	214
1898	1897	091	2	3	5	-	-	-	93	62	155
1897	1896	092	2	2	4	-	-	-	83	69	152
1896	1895	093	3	3	6	-	-	-	77	63	140
1895	1894	094	2	1	3	-	-	-	61	48	109
Total			10	11	21	-	-	-	425	345	770
1894	1893	095	3	-	3	-	-	-	41	33	74
1893	1892	096	1	-	1	-	-	-	38	21	59
1892	1891	097	-	1	1	-	-	-	28	20	48
1891	1890	098	1	-	1	-	-	-	30	6	36
1890	1889	099	-	-	-	-	-	-	8	5	13
Total			5	1	6	-	-	-	145	85	230
1889	1888	100	-	-	-	-	-	-	12	5	17
1888	1887	101	-	-	-	-	-	-	4	1	5
1887	1886	102	-	-	-	-	-	-	3	2	5
1886	1885	103	-	-	-	-	-	-	1	-	1
1885	1884	104	-	-	-	-	-	-	1	-	1
Total			-	-	-	-	-	-	21	8	29
1884	1883	105	-	-	-	-	-	-	-	1	1
1883	1882	106	-	-	-	-	-	-	-	-	-
1882	1881	107	-	-	-	-	-	-	-	-	-
1881	1880	108	-	-	-	-	-	-	-	-	-
1880	1879	109	-	-	-	-	-	-	-	-	-
Total			-	-	-	-	-	-	-	1	1
110 ans et plus			-	-	-	-	-	-	-	-	-
Total général			258	222	480	-	3	3	3 501	3 088	6 589

Tableau 6. - DECEDES PAR SEXE, ANNEE DE NAISSANCE, AGE ET ETAT CIVIL

ANNEE 1989

ANNEE DE NAISSANCE		Age en années révolues	Etat civil								
N	N-1		Célibataire			Marié			Veuf		
			N	N-1	Total	N	N-1	Total	N	N-1	Total
- Région flamande - Sexe masculin											
1989	1988	000	264	58	322	-	-	-	-	-	-
1988	1987	001	21	12	33	-	-	-	-	-	-
1987	1986	002	4	4	8	-	-	-	-	-	-
1986	1985	003	1	4	5	-	-	-	-	-	-
1985	1984	004	6	3	9	-	-	-	-	-	-
Total			296	81	377						
1984	1983	005	2	3	5	-	-	-	-	-	-
1983	1982	006	4	2	6	-	-	-	-	-	-
1982	1981	007	12	3	15	-	-	-	-	-	-
1981	1980	008	2	1	3	-	-	-	-	-	-
1980	1979	009	2	3	5	-	-	-	-	-	-
Total			22	12	34						
1979	1978	010	2	5	7	-	-	-	-	-	-
1978	1977	011	2	4	6	-	-	-	-	-	-
1977	1976	012	4	7	11	-	-	-	-	-	-
1976	1975	013	11	5	16	-	-	-	-	-	-
1975	1974	014	3	2	5	-	-	-	-	-	-
Total			22	23	45						
1974	1973	015	4	7	11	-	-	-	-	-	-
1973	1972	016	14	17	31	-	-	-	-	-	-
1972	1971	017	15	17	32	-	-	-	-	-	-
1971	1970	018	23	23	46	-	-	-	-	-	-
1970	1969	019	23	26	49	-	-	-	-	-	-
Total			79	90	169						
1969	1968	020	21	31	52	-	1	1	-	-	-
1968	1967	021	29	23	52	2	3	5	-	-	-
1967	1966	022	14	18	32	2	1	3	-	-	-
1966	1965	023	18	25	43	3	4	7	-	1	1
1965	1964	024	24	36	60	8	7	15	-	1	1
Total			106	133	239	15	16	31		2	2
1964	1963	025	21	23	44	8	6	14	-	2	2
1963	1962	026	21	9	30	8	10	18	-	-	-
1962	1961	027	13	13	26	5	6	11	-	-	-
1961	1960	028	12	9	21	14	9	23	-	-	-
1960	1959	029	10	8	18	5	5	10	-	1	1
Total			77	62	139	40	36	76		3	3
1959	1958	030	9	11	20	16	13	29	1	-	1
1958	1957	031	9	11	20	9	17	26	-	-	-
1957	1956	032	6	11	17	20	13	33	-	-	-
1956	1955	033	12	12	24	20	12	32	-	2	2
1955	1954	034	5	6	11	16	18	34	1	-	1
Total			41	51	92	81	73	154	2	2	4
1954	1953	035	12	5	17	22	20	42	-	-	-
1953	1952	036	10	6	16	9	19	28	-	-	-
1952	1951	037	14	4	18	20	13	33	-	-	-
1951	1950	038	5	9	14	17	26	43	1	-	1
1950	1949	039	4	3	7	19	24	43	-	-	-
Total			45	27	72	87	102	189	1		1
1949	1948	040	8	6	14	20	18	38	-	1	1
1948	1947	041	12	3	15	30	22	52	-	-	-
1947	1946	042	12	8	20	32	31	63	1	1	2
1946	1945	043	4	5	9	30	22	52	-	-	-
1945	1944	044	11	6	17	29	42	71	-	3	3
Total			47	28	75	141	135	276	1	5	6
1944	1943	045	9	10	19	37	41	78	1	-	1
1943	1942	046	13	7	20	32	27	59	1	2	3
1942	1941	047	8	8	16	36	40	76	2	-	2
1941	1940	048	10	9	19	36	37	73	1	3	4
1940	1939	049	6	13	19	56	57	113	4	3	7
Total			46	47	93	197	202	399	9	8	17
1939	1938	050	9	12	21	48	56	104	4	2	6
1938	1937	051	18	7	25	61	73	134	1	1	2
1937	1936	052	10	16	26	71	61	132	3	-	3
1936	1935	053	14	25	39	81	74	155	1	2	3
1935	1934	054	24	16	40	95	66	161	5	2	7
Total			75	76	151	356	330	686	14	7	21

Tableau 6.- DECEDES PAR SEXE, ANNEE DE NAISSANCE, AGE ET ETAT CIVIL (suite)

ANNEE 1989

ANNEE DE NAISSANCE		Age en années révolues	Etat civil								
			Divorcé			Inconnu			Total		
N	N-1		N	N-1	Total	N	N-1	Total	N	N-1	Total
- Région flamande - Sexe masculin											
1989	1988	000	-	-	-	-	-	-	264	58	322
1988	1987	001	-	-	-	-	-	-	21	12	33
1987	1986	002	-	-	-	-	-	-	4	4	8
1986	1985	003	-	-	-	-	-	-	1	4	5
1985	1984	004	-	-	-	-	-	-	6	3	9
Total			-	-	-	-	-	-	296	81	377
1984	1983	005	-	-	-	-	-	-	2	3	5
1983	1982	006	-	-	-	-	-	-	4	2	6
1982	1981	007	-	-	-	-	-	-	12	3	15
1981	1980	008	-	-	-	-	-	-	2	1	3
1980	1979	009	-	-	-	-	-	-	2	3	5
Total			-	-	-	-	-	-	22	12	34
1979	1978	010	-	-	-	-	-	-	2	5	7
1978	1977	011	-	-	-	-	-	-	2	4	6
1977	1976	012	-	-	-	-	-	-	4	7	11
1976	1975	013	-	-	-	-	-	-	11	5	16
1975	1974	014	-	-	-	-	-	-	3	2	5
Total			-	-	-	-	-	-	22	23	45
1974	1973	015	-	-	-	-	-	-	4	7	11
1973	1972	016	-	-	-	-	-	-	14	17	31
1972	1971	017	-	-	-	-	-	-	15	17	32
1971	1970	018	-	-	-	-	-	-	23	23	46
1970	1969	019	-	-	-	-	-	-	23	26	49
Total			-	-	-	-	-	-	79	90	169
1969	1968	020	-	-	-	-	-	-	21	32	53
1968	1967	021	-	-	-	-	-	-	31	26	57
1967	1966	022	-	-	-	-	-	-	16	19	35
1966	1965	023	-	1	1	-	-	-	21	31	52
1965	1964	024	-	-	-	-	-	-	32	44	76
Total			-	1	1	-	-	-	121	152	273
1964	1963	025	-	1	1	-	-	-	29	32	61
1963	1962	026	1	-	1	-	1	1	31	19	50
1962	1961	027	-	-	-	-	-	-	18	19	37
1961	1960	028	-	1	1	-	-	-	26	19	45
1960	1959	029	-	-	-	-	-	-	15	14	29
Total			1	2	3	1	1	1	119	103	222
1959	1958	030	1	4	5	-	-	-	27	28	55
1958	1957	031	3	2	5	-	-	-	21	30	51
1957	1956	032	6	1	7	-	-	-	32	25	57
1956	1955	033	5	-	5	-	-	-	37	26	63
1955	1954	034	1	4	5	-	-	-	23	28	51
Total			16	11	27	-	-	-	140	137	277
1954	1953	035	4	2	6	-	-	-	38	27	65
1953	1952	036	5	6	11	-	-	-	24	31	55
1952	1951	037	3	8	11	-	-	-	37	25	62
1951	1950	038	4	6	10	-	-	-	27	41	68
1950	1949	039	2	4	6	-	-	-	25	31	56
Total			18	26	44	-	-	-	151	155	306
1949	1948	040	4	8	12	-	-	-	32	33	65
1948	1947	041	5	6	11	-	-	-	47	31	78
1947	1946	042	8	6	14	-	-	-	53	46	99
1946	1945	043	11	7	18	-	-	-	45	34	79
1945	1944	044	11	7	18	-	-	-	51	58	109
Total			39	34	73	-	-	-	228	202	430
1944	1943	045	11	7	18	-	-	-	58	58	116
1943	1942	046	6	4	10	-	-	-	52	40	92
1942	1941	047	7	3	10	-	-	-	53	51	104
1941	1940	048	5	5	10	-	-	-	52	54	106
1940	1939	049	10	3	13	-	-	-	76	76	152
Total			39	22	61	-	-	-	291	279	570
1939	1938	050	10	6	16	-	-	-	71	76	147
1938	1937	051	12	7	19	-	-	-	92	88	180
1937	1936	052	12	11	23	-	-	-	96	88	184
1936	1935	053	9	5	14	-	-	-	105	106	211
1935	1934	054	11	9	20	-	-	-	135	93	228
Total			54	38	92	-	-	-	499	451	950

Tableau 6.- DECEDES PAR SEXE, ANNEE DE NAISSANCE, AGE ET ETAT CIVIL (suite)

ANNEE 1989

ANNEE DE NAISSANCE		Age en années révolues	Etat civil								
			Célibataire			Marié			Veuf		
N	N-1		N	N-1	Total	N	N-1	Total	N	N-1	Total
- Région flamande - Sexe masculin											
1934	1933	055	17	20	37	102	96	198	6	9	15
1933	1932	056	15	8	23	112	124	236	6	9	15
1932	1931	057	13	24	37	143	115	258	12	8	20
1931	1930	058	32	25	57	149	151	300	13	7	20
1930	1929	059	33	33	66	169	129	298	13	8	21
Total			110	110	220	675	615	1 290	50	41	91
1929	1928	060	29	20	49	168	173	341	9	18	27
1928	1927	061	23	34	57	193	148	341	13	15	28
1927	1926	062	32	33	65	198	169	367	15	17	32
1926	1925	063	38	26	64	216	196	412	20	24	44
1925	1924	064	29	36	65	219	196	415	32	18	50
Total			151	149	300	994	882	1 876	89	92	181
1924	1923	065	30	30	60	258	265	523	39	33	72
1923	1922	066	41	34	75	282	245	527	45	47	92
1922	1921	067	34	39	73	258	250	508	39	34	73
1921	1920	068	31	38	69	282	268	550	51	46	97
1920	1919	069	48	34	82	332	252	584	62	51	113
Total			184	175	359	1 412	1 280	2 692	236	211	447
1919	1918	070	29	23	52	203	180	383	50	46	96
1918	1917	071	19	16	35	195	169	364	34	46	80
1917	1916	072	24	31	55	199	242	441	51	60	111
1916	1915	073	31	35	66	251	237	488	76	69	145
1915	1914	074	36	33	69	331	328	659	93	125	218
Total			139	138	277	1 179	1 156	2 335	304	346	650
1914	1913	075	47	39	86	397	347	744	120	122	242
1913	1912	076	38	50	88	345	329	674	111	123	234
1912	1911	077	53	36	89	357	307	664	165	132	297
1911	1910	078	45	36	81	304	297	601	151	157	308
1910	1909	079	56	41	97	336	272	608	162	164	326
Total			239	202	441	1 739	1 552	3 291	709	698	1 407
1909	1908	080	45	44	89	275	273	548	184	174	358
1908	1907	081	37	37	74	303	269	572	213	175	388
1907	1906	082	34	26	60	257	224	481	210	193	403
1906	1905	083	36	31	67	241	198	439	196	182	378
1905	1904	084	38	31	69	197	197	394	220	203	423
Total			190	169	359	1 273	1 161	2 434	1 023	927	1 950
1904	1903	085	32	33	65	190	147	337	198	185	383
1903	1902	086	45	20	65	148	124	272	220	166	386
1902	1901	087	16	21	37	112	84	196	215	162	377
1901	1900	088	17	20	37	95	66	161	164	164	328
1900	1899	089	14	6	20	84	53	137	157	135	292
Total			124	100	224	629	474	1 103	954	812	1 766
1899	1898	090	8	11	19	58	49	107	118	115	233
1898	1897	091	12	10	22	36	32	68	117	90	207
1897	1896	092	10	9	19	19	20	39	94	102	196
1896	1895	093	5	3	8	20	20	40	71	64	135
1895	1894	094	-	2	2	18	12	30	59	53	122
Total			35	35	70	151	133	284	459	434	893
1894	1893	095	5	1	6	5	5	10	56	34	90
1893	1892	096	4	1	5	7	4	11	23	29	52
1892	1891	097	3	2	5	1	3	4	20	17	37
1891	1890	098	1	1	2	2	1	3	17	9	26
1890	1889	099	2	-	2	4	-	4	11	8	19
Total			15	5	20	19	13	32	127	97	224
1889	1888	100	2	1	3	1	-	1	5	5	10
1888	1887	101	-	1	1	-	1	1	6	2	8
1887	1886	102	-	-	-	-	-	-	5	4	9
1886	1885	103	-	-	-	-	-	-	1	1	2
1885	1884	104	-	-	-	-	-	-	2	1	3
Total			2	2	4	1	1	2	19	13	32
1884	1883	105	-	-	-	-	-	-	1	-	1
1883	1882	106	-	-	-	-	-	-	-	-	-
1882	1881	107	-	-	-	-	-	-	-	-	-
1881	1880	108	-	-	-	-	-	-	-	-	-
1880	1879	109	-	-	-	-	-	-	-	-	-
Total			-	-	-	-	-	-	1	-	1
110 ans et plus			-	-	-	-	-	-	-	-	-
Total général			2 045	1 715	3 760	8 989	8 161	17 150	3 998	3 698	7 696

Tableau 6.- DECEDES PAR SEXE, ANNEE DE NAISSANCE, AGE ET ETAT CIVIL (suite)

ANNEE 1989

ANNEE DE NAISSANCE		Age en années révolues	Etat civil								
			Divorcé			Inconnu			Total		
N	N-1		N	N-1	Total	N	N-1	Total	N	N-1	Total
- Région flamande - Sexe masculin											
1934	1933	055	9	11	20	-	-	-	134	136	270
1933	1932	056	9	7	16	-	-	-	142	148	290
1932	1931	057	12	8	20	-	-	-	180	155	335
1931	1930	058	18	13	31	-	-	-	212	196	408
1930	1929	059	10	7	17	-	-	-	225	177	402
Total			58	46	104	-	-	-	893	812	1 705
1929	1928	060	15	10	25	-	-	-	221	221	442
1928	1927	061	10	9	19	-	-	-	239	206	445
1927	1926	062	12	14	26	-	-	-	257	233	490
1926	1925	063	12	11	23	-	-	-	286	257	543
1925	1924	064	9	13	22	-	-	-	289	263	552
Total			58	57	115	-	-	-	1 292	1 180	2 472
1924	1923	065	17	9	26	-	-	-	344	337	681
1923	1922	066	10	11	21	-	-	-	378	337	715
1922	1921	067	12	12	24	-	-	-	343	335	678
1921	1920	068	15	9	24	-	-	-	379	361	740
1920	1919	069	12	8	20	-	-	-	454	345	799
Total			66	49	115	-	-	-	1 898	1 715	3 613
1919	1918	070	14	8	22	-	-	-	296	257	553
1918	1917	071	12	6	18	-	-	-	260	237	497
1917	1916	072	5	7	12	-	-	-	279	340	619
1916	1915	073	9	3	12	-	-	-	367	344	711
1915	1914	074	17	15	32	-	-	-	477	501	978
Total			57	39	96	-	-	-	1 679	1 679	3 358
1914	1913	075	19	5	24	-	-	-	583	513	1 096
1913	1912	076	10	7	17	-	-	-	504	509	1 013
1912	1911	077	7	5	12	-	-	-	582	480	1 062
1911	1910	078	12	12	24	-	-	-	512	502	1 014
1910	1909	079	9	8	17	-	-	-	563	485	1 048
Total			57	37	94	-	-	-	2 744	2 489	5 233
1909	1908	080	9	6	15	-	-	-	513	497	1 010
1908	1907	081	5	11	16	-	-	-	558	492	1 050
1907	1906	082	7	6	13	-	-	-	508	449	957
1906	1905	083	5	6	11	-	-	-	478	417	895
1905	1904	084	7	2	9	-	-	-	462	433	895
Total			33	31	64	-	-	-	2 519	2 288	4 807
1904	1903	085	1	5	6	-	-	-	421	370	791
1903	1902	086	4	3	7	-	-	-	417	313	730
1902	1901	087	3	2	5	-	-	-	346	269	615
1901	1900	088	2	1	3	-	-	-	278	251	529
1900	1899	089	2	-	2	-	-	-	257	194	451
Total			12	11	23	-	-	-	1 719	1 397	3 116
1899	1898	090	-	1	1	-	-	-	184	176	360
1898	1897	091	-	-	-	-	-	-	165	132	297
1897	1896	092	2	-	2	-	-	-	125	131	256
1896	1895	093	1	-	1	-	-	-	97	87	184
1895	1894	094	-	-	-	-	-	-	77	77	154
Total			3	1	4	-	-	-	648	603	1 251
1894	1893	095	-	-	-	-	-	-	66	40	106
1893	1892	096	-	-	-	-	-	-	34	34	68
1892	1891	097	-	-	-	-	-	-	24	22	46
1891	1890	098	-	-	-	-	-	-	20	11	31
1890	1889	099	-	-	-	-	-	-	17	8	25
Total			-	-	-	-	-	-	161	115	276
1889	1888	100	-	-	-	-	-	-	8	6	14
1888	1887	101	-	-	-	-	-	-	6	4	10
1887	1886	102	-	-	-	-	-	-	5	4	9
1886	1885	103	-	-	-	-	-	-	1	1	2
1885	1884	104	-	-	-	-	-	-	2	1	3
Total			-	-	-	-	-	-	22	16	38
1884	1883	105	-	-	-	-	-	-	1	-	1
1883	1882	106	-	-	-	-	-	-	-	-	-
1882	1881	107	-	-	-	-	-	-	-	-	-
1881	1880	108	-	-	-	-	-	-	-	-	-
1880	1879	109	-	-	-	-	-	-	-	-	-
Total			-	-	-	-	-	-	1	-	1
110 ans et plus			-	-	-	-	-	-	-	-	-
Total général			511	405	916	1	-	1	15 544	13 979	29 523

Tableau 6.- DECEDES PAR SEXE, ANNEE DE NAISSANCE, AGE ET ETAT CIVIL

ANNEE 1989

ANNEE DE NAISSANCE		Age en années révolues	Etat civil								
N	N-1		Célibataire			Mariée			Veuve		
			N	N-1	Total	N	N-1	Total	N	N-1	Total
- Région flamande - Sexe féminin											
1989	1988	000	163	45	208	-	-	-	-	-	-
1988	1987	001	6	9	15	-	-	-	-	-	-
1987	1986	002	4	2	6	-	-	-	-	-	-
1986	1985	003	7	4	11	-	-	-	-	-	-
1985	1984	004	2	4	6	-	-	-	-	-	-
Total			182	64	246						
1984	1983	005	3	3	6	-	-	-	-	-	-
1983	1982	006	2	-	2	-	-	-	-	-	-
1982	1981	007	5	-	5	-	-	-	-	-	-
1981	1980	008	1	1	2	-	-	-	-	-	-
1980	1979	009	8	2	10	-	-	-	-	-	-
Total			19	6	25						
1979	1978	010	1	2	3	-	-	-	-	-	-
1978	1977	011	2	-	2	-	-	-	-	-	-
1977	1976	012	5	2	7	-	-	-	-	-	-
1976	1975	013	4	1	5	-	-	-	-	-	-
1975	1974	014	8	8	16	-	-	-	-	-	-
Total			20	13	33						
1974	1973	015	3	1	4	-	-	-	-	-	-
1973	1972	016	7	7	14	-	-	-	-	-	-
1972	1971	017	9	12	21	-	-	-	1	-	1
1971	1970	018	11	10	21	-	-	-	-	-	-
1970	1969	019	3	13	16	1	2	3	-	-	-
Total			33	43	76	1	2	3	1		1
1969	1968	020	2	10	12	4	2	6	1	-	1
1968	1967	021	7	10	17	-	1	1	-	-	-
1967	1966	022	7	6	13	4	1	5	-	-	-
1966	1965	023	5	7	12	2	2	4	-	2	2
1965	1964	024	3	13	16	4	4	8	-	1	1
Total			24	46	70	14	10	24	1	3	4
1964	1963	025	5	5	10	2	1	3	-	-	-
1963	1962	026	2	4	6	5	3	8	-	-	-
1962	1961	027	4	2	6	8	5	13	-	-	-
1961	1960	028	2	4	6	4	5	9	1	1	2
1960	1959	029	1	1	2	9	3	12	-	-	-
Total			14	16	30	28	17	45	1	1	2
1959	1958	030	6	6	12	8	8	16	-	1	1
1958	1957	031	4	1	5	8	2	10	1	-	1
1957	1956	032	4	2	6	9	7	16	1	-	1
1956	1955	033	4	5	9	10	9	19	-	1	1
1955	1954	034	3	4	7	7	6	13	-	-	-
Total			21	18	39	42	32	74	2	2	4
1954	1953	035	1	3	4	7	10	17	1	-	1
1953	1952	036	1	2	3	10	8	18	-	-	-
1952	1951	037	1	2	3	17	12	29	-	-	-
1951	1950	038	-	-	-	14	15	29	1	-	1
1950	1949	039	2	2	4	21	17	38	-	-	-
Total			5	9	14	69	62	131	2		2
1949	1948	040	1	3	4	26	15	41	-	1	1
1948	1947	041	1	2	3	19	17	36	2	2	4
1947	1946	042	3	1	4	18	19	37	-	1	1
1946	1945	043	1	2	3	24	17	41	1	1	2
1945	1944	044	2	5	7	26	22	48	-	4	4
Total			8	13	21	113	90	203	3	9	12
1944	1943	045	3	1	4	25	18	43	3	7	10
1943	1942	046	2	3	5	24	13	37	1	1	2
1942	1941	047	3	-	3	23	30	53	2	-	2
1941	1940	048	4	2	6	26	24	50	1	3	4
1940	1939	049	5	5	10	38	37	75	1	3	4
Total			17	11	28	136	122	258	8	14	22
1939	1938	050	5	5	10	38	36	74	5	5	10
1938	1937	051	1	4	5	44	35	79	2	4	6
1937	1936	052	8	7	15	41	43	84	4	8	12
1936	1935	053	9	3	12	40	20	60	4	8	12
1935	1934	054	5	7	12	40	45	85	7	6	13
Total			28	26	54	203	179	382	22	31	53

Tableau 6.- DECEDES PAR SEXE, ANNEE DE NAISSANCE, AGE ET ETAT CIVIL (suite)

ANNEE 1989

ANNEE DE NAISSANCE		Age en années révolues	Etat civil								
			Divorcée			Inconnu			Total		
N	N-1		N	N-1	Total	N	N-1	Total	N	N-1	Total
- Région flamande - Sexe féminin											
1989	1988	000	-	-	-	-	-	-	163	45	208
1988	1987	001	-	-	-	-	-	-	6	9	15
1987	1986	002	-	-	-	-	-	-	4	2	6
1986	1985	003	-	-	-	-	-	-	7	4	11
1985	1984	004	-	-	-	-	-	-	2	4	6
Total			-	-	-	-	-	-	182	64	246
1984	1983	005	-	-	-	-	-	-	3	3	6
1983	1982	006	-	-	-	-	-	-	2	-	2
1982	1981	007	-	-	-	-	-	-	5	-	5
1981	1980	008	-	-	-	-	-	-	1	1	2
1980	1979	009	-	-	-	-	-	-	8	2	10
Total			-	-	-	-	-	-	19	6	25
1979	1978	010	-	-	-	-	-	-	1	2	3
1978	1977	011	-	-	-	-	-	-	2	-	2
1977	1976	012	-	-	-	-	-	-	5	2	7
1976	1975	013	-	-	-	-	-	-	4	1	5
1975	1974	014	-	-	-	-	-	-	8	8	16
Total			-	-	-	-	-	-	20	13	33
1974	1973	015	-	-	-	-	-	-	3	1	4
1973	1972	016	-	-	-	-	-	-	7	7	14
1972	1971	017	-	-	-	-	-	-	10	12	22
1971	1970	018	-	-	-	-	-	-	11	10	21
1970	1969	019	-	-	-	-	-	-	4	15	19
Total			-	-	-	-	-	-	35	45	80
1969	1968	020	-	-	-	-	-	-	7	12	19
1968	1967	021	-	-	-	-	-	-	7	11	18
1967	1966	022	-	-	-	-	-	-	11	7	18
1966	1965	023	1	-	1	-	-	-	8	11	19
1965	1964	024	-	-	-	-	-	-	7	18	25
Total			1	-	1	-	-	-	40	59	99
1964	1963	025	-	-	-	-	-	-	7	6	13
1963	1962	026	1	-	1	-	-	-	8	7	15
1962	1961	027	-	-	-	-	-	-	12	7	19
1961	1960	028	1	1	2	-	-	-	8	11	19
1960	1959	029	1	1	2	-	-	-	11	5	16
Total			3	2	5	-	-	-	46	36	82
1959	1958	030	2	1	3	-	-	-	16	16	32
1958	1957	031	1	1	2	-	-	-	14	4	18
1957	1956	032	2	2	4	-	-	-	16	11	27
1956	1955	033	1	1	2	-	-	-	15	16	31
1955	1954	034	2	2	4	-	-	-	12	12	24
Total			8	7	15	-	-	-	73	59	132
1954	1953	035	3	1	4	-	-	-	12	14	26
1953	1952	036	2	2	4	-	-	-	13	12	25
1952	1951	037	1	1	2	-	-	-	19	15	34
1951	1950	038	6	-	6	-	-	-	21	15	36
1950	1949	039	1	6	7	-	-	-	24	25	49
Total			13	10	23	-	-	-	89	81	170
1949	1948	040	5	3	8	-	-	-	32	22	54
1948	1947	041	4	2	6	-	-	-	26	23	49
1947	1946	042	-	1	1	-	-	-	21	22	43
1946	1945	043	1	6	7	-	-	-	27	26	53
1945	1944	044	2	5	7	-	-	-	30	36	66
Total			12	17	29	-	-	-	136	129	265
1944	1943	045	5	7	12	-	-	-	36	33	69
1943	1942	046	4	2	6	-	-	-	31	19	50
1942	1941	047	2	3	5	-	-	-	30	33	63
1941	1940	048	5	1	6	-	-	-	36	30	66
1940	1939	049	5	7	12	-	-	-	49	52	101
Total			21	20	41	-	-	-	182	167	349
1939	1938	050	4	6	10	-	-	-	52	52	104
1938	1937	051	7	8	15	-	-	-	54	51	105
1937	1936	052	2	1	3	-	-	-	55	59	114
1936	1935	053	3	4	7	-	-	-	56	35	91
1935	1934	054	2	3	5	-	-	-	54	61	115
Total			18	22	40	-	-	-	271	258	529

Tableau 6.- DECEDES PAR SEXE, ANNEE DE NAISSANCE, AGE ET ETAT CIVIL (suite)

ANNEE 1989

ANNEE DE NAISSANCE		Age en années révolues	Etat civil								
			Célibataire			Mariée			Veuve		
N	N-1		N	N-1	Total	N	N-1	Total	N	N-1	Total
- Région flamande - Sexe féminin											
1934	1933	055	8	6	14	64	64	128	7	9	16
1933	1932	056	6	5	11	65	54	119	9	12	21
1932	1931	057	10	11	21	65	65	130	12	11	23
1931	1930	058	10	6	16	95	64	159	9	12	21
1930	1929	059	7	3	10	77	62	139	15	9	24
Total			41	31	72	366	309	675	52	53	105
1929	1928	060	11	11	22	87	73	160	21	21	42
1928	1927	061	5	7	12	72	63	135	27	30	57
1927	1926	062	9	9	18	83	70	153	23	25	48
1926	1925	063	9	14	23	97	91	188	42	33	75
1925	1924	064	16	12	28	100	89	189	44	36	80
Total			50	53	103	439	386	825	157	145	302
1924	1923	065	12	20	32	107	96	203	56	42	98
1923	1922	066	20	14	34	97	102	199	63	52	115
1922	1921	067	11	16	27	113	94	207	71	65	136
1921	1920	068	28	11	39	118	97	215	74	87	161
1920	1919	069	15	14	29	125	102	227	93	91	184
Total			86	75	161	560	491	1 051	357	337	694
1919	1918	070	18	11	29	86	87	173	79	66	145
1918	1917	071	13	14	27	65	62	127	62	67	129
1917	1916	072	15	24	39	80	70	150	101	83	184
1916	1915	073	20	20	40	94	81	175	114	119	233
1915	1914	074	27	30	57	128	118	246	164	181	345
Total			93	99	192	453	418	871	520	516	1 036
1914	1913	075	36	30	66	130	142	272	195	208	403
1913	1912	076	33	28	61	133	136	269	224	219	443
1912	1911	077	42	32	74	127	114	241	293	273	566
1911	1910	078	42	37	79	151	130	281	300	288	588
1910	1909	079	52	48	100	146	119	265	336	313	649
Total			205	175	380	687	641	1 328	1 348	1 301	2 649
1909	1908	080	62	43	105	132	121	253	373	360	733
1908	1907	081	60	39	99	118	98	216	379	408	787
1907	1906	082	57	63	120	91	72	163	475	385	860
1906	1905	083	59	62	121	82	98	180	451	427	878
1905	1904	084	48	65	113	81	70	151	521	431	952
Total			286	272	558	504	459	963	2 199	2 011	4 210
1904	1903	085	62	41	103	55	51	106	514	399	913
1903	1902	086	60	58	118	61	47	108	526	406	932
1902	1901	087	50	65	115	52	40	92	437	395	832
1901	1900	088	47	44	91	32	37	69	453	375	828
1900	1899	089	52	45	97	22	17	39	381	333	714
Total			271	253	524	222	192	414	2 311	1 908	4 219
1899	1898	090	45	41	86	17	22	39	363	280	643
1898	1897	091	32	29	61	5	10	15	293	233	526
1897	1896	092	22	23	45	9	5	14	248	219	467
1896	1895	093	22	19	41	3	5	8	208	150	358
1895	1894	094	29	24	53	2	1	3	166	136	302
Total			150	136	286	36	43	79	1 278	1 018	2 296
1894	1893	095	9	12	21	1	-	1	123	87	210
1893	1892	096	7	12	19	-	-	-	86	66	152
1892	1891	097	9	7	16	1	2	3	51	49	100
1891	1890	098	5	6	11	-	-	-	37	22	59
1890	1889	099	5	4	9	1	-	1	23	21	44
Total			35	41	76	3	2	5	320	245	565
1889	1888	100	2	1	3	-	-	-	13	12	25
1888	1887	101	-	2	2	-	-	-	11	9	20
1887	1886	102	1	1	2	-	-	-	6	8	14
1886	1885	103	-	2	2	-	-	-	5	1	6
1885	1884	104	1	-	1	-	-	-	-	3	3
Total			4	6	10	-	-	-	35	33	68
1884	1883	105	-	-	-	-	-	-	-	1	1
1883	1882	106	-	-	-	-	-	-	-	-	-
1882	1881	107	-	-	-	-	-	-	-	-	-
1881	1880	108	-	-	-	-	-	-	-	-	-
1880	1879	109	-	-	-	-	-	-	-	1	1
Total			-	-	-	-	-	-	-	1	1
110 ans et plus			-	-	-	-	-	-	-	-	-
Total général			1 592	1 406	2 998	3 876	3 455	7 331	8 617	7 628	16 245

Tableau 6.- DECEDES PAR SEXE, ANNEE DE NAISSANCE, AGE ET ETAT CIVIL (suite)

ANNEE 1989

ANNEE DE NAISSANCE		Age en années révolues	Etat civil								
			Divorcée			Inconnu			Total		
N	N-1		N	N-1	Total	N	N-1	Total	N	N-1	Total
- Région flamande - Sexe féminin											
1934	1933	055	2	3	5	-	-	-	81	82	163
1933	1932	056	5	4	9	-	-	-	85	75	160
1932	1931	057	4	2	6	-	-	-	91	89	180
1931	1930	058	6	2	8	-	-	-	120	84	204
1930	1929	059	3	8	11	-	-	-	102	82	184
Total			20	19	39	-	-	-	479	412	891
1929	1928	060	5	6	11	-	-	-	124	111	235
1928	1927	061	5	6	11	-	-	-	109	106	215
1927	1926	062	3	3	6	-	-	-	118	107	225
1926	1925	063	10	6	16	-	-	-	158	144	302
1925	1924	064	7	10	17	-	-	-	167	147	314
Total			30	31	61	-	-	-	676	615	1 291
1924	1923	065	6	2	8	-	-	-	181	160	341
1923	1922	066	3	6	9	-	-	-	183	174	357
1922	1921	067	4	5	9	-	-	-	199	180	379
1921	1920	068	7	9	16	-	-	-	227	204	431
1920	1919	069	7	4	11	-	-	-	240	211	451
Total			27	26	53	-	-	-	1 030	929	1 959
1919	1918	070	5	4	9	-	-	-	188	168	356
1918	1917	071	-	4	4	-	-	-	140	147	287
1917	1916	072	3	6	9	-	1	1	199	184	383
1916	1915	073	6	3	9	-	-	-	234	223	457
1915	1914	074	6	8	14	-	-	-	325	337	662
Total			20	25	45	-	1	1	1 086	1 059	2 145
1914	1913	075	9	7	16	-	-	-	370	387	757
1913	1912	076	7	6	13	-	-	-	397	389	786
1912	1911	077	12	6	18	-	-	-	474	425	899
1911	1910	078	6	14	20	-	-	-	499	469	968
1910	1909	079	6	8	14	-	-	-	540	488	1 028
Total			40	41	81	-	-	-	2 280	2 158	4 438
1909	1908	080	9	7	16	-	-	-	576	531	1 107
1908	1907	081	10	5	15	1	-	1	568	550	1 118
1907	1906	082	13	4	17	-	-	-	636	524	1 160
1906	1905	083	9	10	19	-	-	-	601	597	1 198
1905	1904	084	6	10	16	-	-	-	656	576	1 232
Total			47	36	83	1	-	1	3 037	2 778	5 815
1904	1903	085	12	5	17	-	-	-	643	496	1 139
1903	1902	086	7	5	12	-	-	-	654	516	1 170
1902	1901	087	5	4	9	-	-	-	544	504	1 048
1901	1900	088	2	6	8	-	-	-	534	462	996
1900	1899	089	9	3	12	-	-	-	464	398	862
Total			35	23	58	-	-	-	2 839	2 376	5 215
1899	1898	090	3	1	4	-	-	-	428	344	772
1898	1897	091	3	1	4	-	-	-	333	273	606
1897	1896	092	2	3	5	-	-	-	281	250	531
1896	1895	093	3	2	5	-	-	-	236	176	412
1895	1894	094	1	2	3	-	-	-	198	163	361
Total			12	9	21	-	-	-	1 476	1 206	2 682
1894	1893	095	2	-	2	-	-	-	135	99	234
1893	1892	096	1	-	1	-	-	-	94	78	172
1892	1891	097	-	1	1	-	-	-	61	59	120
1891	1890	098	-	-	-	-	-	-	42	23	70
1890	1889	099	-	-	-	-	-	-	29	25	54
Total			3	1	4	-	-	-	361	289	650
1889	1888	100	-	-	-	-	-	-	15	13	28
1888	1887	101	-	-	-	-	-	-	11	11	22
1887	1886	102	-	-	-	-	-	-	7	9	16
1886	1885	103	-	-	-	-	-	-	5	3	8
1885	1884	104	-	-	-	-	-	-	1	3	4
Total			-	-	-	-	-	-	39	39	78
1884	1883	105	-	-	-	-	-	-	-	1	1
1883	1882	106	-	-	-	-	-	-	-	-	-
1882	1881	107	-	-	-	-	-	-	-	-	-
1881	1880	108	-	-	-	-	-	-	-	-	-
1880	1879	109	-	-	-	-	-	-	-	-	-
Total			-	-	-	-	-	-	-	1	1
110 ans et plus			-	-	-	-	-	-	-	-	-
Total général			310	289	599	1	1	2	14 396	12 779	27 175

Tableau 6.- DECEDES PAR SEXE, ANNEE DE NAISSANCE, AGE ET ETAT CIVIL

ANNEE 1989

ANNEE DE NAISSANCE		Age en années révolues	Etat civil								
			Célibataire			Marié			Veuf		
N	N-1		N	N-1	Total	N	N-1	Total	N	N-1	Total
- Région wallonne - Sexe masculin											
1989	1988	000	196	42	238	-	-	-	-	-	-
1988	1987	001	8	6	14	-	-	-	-	-	-
1987	1986	002	1	3	4	-	-	-	-	-	-
1986	1985	003	3	2	5	-	-	-	-	-	-
1985	1984	004	2	3	5	-	-	-	-	-	-
Total			210	56	266						
1984	1983	005	1	6	7	-	-	-	-	-	-
1983	1982	006	1	1	2	-	-	-	-	-	-
1982	1981	007	2	3	5	-	-	-	-	-	-
1981	1980	008	1	3	4	-	-	-	-	-	-
1980	1979	009	-	3	3	-	-	-	-	-	-
Total			5	16	21						
1979	1978	010	1	2	3	-	-	-	-	-	-
1978	1977	011	2	2	4	-	-	-	-	-	-
1977	1976	012	1	1	2	-	-	-	-	-	-
1976	1975	013	4	1	5	-	-	-	-	-	-
1975	1974	014	2	6	8	-	-	-	-	-	-
Total			10	12	22						
1974	1973	015	3	4	7	-	-	-	-	-	-
1973	1972	016	7	7	14	-	-	-	-	-	-
1972	1971	017	14	13	27	-	-	-	-	-	-
1971	1970	018	23	20	43	-	-	-	-	-	-
1970	1969	019	22	19	41	-	-	-	-	-	-
Total			69	63	132						
1969	1968	020	17	24	41	1	-	1	-	1	1
1968	1967	021	15	25	40	3	-	3	-	-	-
1967	1966	022	18	19	37	3	3	6	-	-	-
1966	1965	023	21	16	37	-	3	3	-	-	-
1965	1964	024	15	11	26	1	1	2	-	-	-
Total			86	95	181	8	7	15		1	1
1964	1963	025	10	14	24	7	3	10	-	-	-
1963	1962	026	15	6	21	3	2	5	-	1	1
1962	1961	027	12	10	22	7	6	13	1	-	1
1961	1960	028	12	12	24	7	11	18	-	-	-
1960	1959	029	7	12	19	3	9	12	-	-	-
Total			56	54	110	27	31	58	1	1	2
1959	1958	030	5	7	12	11	11	22	-	-	-
1958	1957	031	10	6	16	7	19	26	-	-	-
1957	1956	032	10	5	15	15	7	22	-	1	1
1956	1955	033	8	3	11	9	10	19	-	-	-
1955	1954	034	7	10	17	16	10	26	1	-	1
Total			40	31	71	58	57	115	1	1	2
1954	1953	035	13	9	22	27	12	39	-	-	-
1953	1952	036	7	3	10	20	13	33	1	-	1
1952	1951	037	6	4	10	7	12	19	-	-	-
1951	1950	038	7	1	8	12	23	35	-	-	-
1950	1949	039	4	11	15	16	19	35	-	-	-
Total			37	28	65	82	79	161	1		1
1949	1948	040	5	9	14	21	21	42	-	2	2
1948	1947	041	7	3	10	24	24	48	1	-	1
1947	1946	042	6	9	15	27	23	50	1	-	1
1946	1945	043	9	3	12	23	19	42	-	-	-
1945	1944	044	6	5	11	15	27	42	1	1	2
Total			33	29	62	110	114	224	3	3	6
1944	1943	045	3	6	9	28	25	53	1	-	1
1943	1942	046	2	4	6	30	19	49	-	3	3
1942	1941	047	6	4	10	31	30	61	-	1	1
1941	1940	048	6	5	11	23	25	48	1	-	1
1940	1939	049	4	10	14	36	31	67	2	4	6
Total			21	29	50	148	130	278	4	8	12
1939	1938	050	8	3	11	48	28	76	3	1	4
1938	1937	051	9	6	15	30	41	71	1	1	2
1937	1936	052	7	9	16	49	50	99	6	3	9
1936	1935	053	7	11	18	48	44	92	4	2	6
1935	1934	054	10	6	16	67	48	115	5	4	9
Total			41	35	76	242	211	453	19	11	30

Tableau 6.- DECEDES PAR SEXE, ANNEE DE NAISSANCE, AGE ET ETAT CIVIL (suite)

ANNEE 1989

ANNEE DE NAISSANCE		Age en années révolues	Etat civil								
			Divorcé			Inconnu			Total		
N	N-1		N	N-1	Total	N	N-1	Total	N	N-1	Total
- Région wallonne - Sexe masculin											
1989	1988	000	-	-	-	-	-	-	196	42	238
1988	1987	001	-	-	-	-	-	-	8	6	14
1987	1986	002	-	-	-	-	-	-	1	3	4
1986	1985	003	-	-	-	-	-	-	3	2	5
1985	1984	004	-	-	-	-	-	-	2	3	5
Total			-	-	-	-	-	-	210	56	266
1984	1983	005	-	-	-	-	-	-	1	6	7
1983	1982	006	-	-	-	-	-	-	1	1	2
1982	1981	007	-	-	-	-	-	-	2	3	5
1981	1980	008	-	-	-	-	-	-	1	3	4
1980	1979	009	-	-	-	-	-	-	-	3	3
Total			-	-	-	-	-	-	5	16	21
1979	1978	010	-	-	-	-	-	-	1	2	3
1978	1977	011	-	-	-	-	-	-	2	2	4
1977	1976	012	-	-	-	-	-	-	1	1	2
1976	1975	013	-	-	-	-	-	-	4	1	5
1975	1974	014	-	-	-	-	-	-	2	6	8
Total			-	-	-	-	-	-	10	12	22
1974	1973	015	-	-	-	-	-	-	3	4	7
1973	1972	016	-	-	-	-	-	-	7	7	14
1972	1971	017	-	-	-	-	1	1	14	14	28
1971	1970	018	-	-	-	-	-	-	23	20	43
1970	1969	019	-	-	-	-	-	-	22	19	41
Total			-	-	-	-	1	1	69	64	133
1969	1968	020	-	-	-	-	-	-	18	25	43
1968	1967	021	-	-	-	-	-	-	18	25	43
1967	1966	022	-	-	-	-	-	-	21	22	43
1966	1965	023	-	-	-	-	-	-	21	19	40
1965	1964	024	-	-	-	-	-	-	16	12	28
Total			-	-	-	-	-	-	94	103	197
1964	1963	025	1	-	1	-	-	-	18	17	35
1963	1962	026	-	-	-	-	-	-	18	9	27
1962	1961	027	1	2	3	-	-	-	21	18	39
1961	1960	028	-	1	1	-	-	-	19	24	43
1960	1959	029	1	5	6	-	-	-	11	26	37
Total			3	8	11	-	-	-	87	94	181
1959	1958	030	-	-	-	-	-	-	16	18	34
1958	1957	031	-	-	-	-	-	-	17	25	42
1957	1956	032	3	3	6	-	-	-	28	16	44
1956	1955	033	3	-	3	-	-	-	20	13	33
1955	1954	034	1	3	4	-	-	-	25	23	48
Total			7	6	13	-	-	-	106	95	201
1954	1953	035	-	8	8	-	1	1	40	30	70
1953	1952	036	4	2	6	-	-	-	32	18	50
1952	1951	037	6	4	10	-	-	-	19	20	39
1951	1950	038	4	4	8	-	-	-	23	28	51
1950	1949	039	5	3	8	-	-	-	25	33	58
Total			19	21	40	-	1	1	139	129	268
1949	1948	040	5	5	10	-	-	-	31	37	68
1948	1947	041	5	9	14	-	-	-	37	36	73
1947	1946	042	10	6	16	-	-	-	44	38	82
1946	1945	043	7	3	10	-	-	-	39	25	64
1945	1944	044	10	12	22	-	-	-	32	45	77
Total			37	35	72	-	-	-	183	181	364
1944	1943	045	2	7	9	-	-	-	34	38	72
1943	1942	046	6	6	12	-	-	-	38	32	70
1942	1941	047	2	6	8	-	-	-	39	41	80
1941	1940	048	7	6	13	-	-	-	37	36	73
1940	1939	049	5	9	14	-	-	-	47	54	101
Total			22	34	56	-	-	-	195	201	396
1939	1938	050	8	5	13	-	-	-	67	37	104
1938	1937	051	11	8	19	-	-	-	51	56	107
1937	1936	052	4	7	11	-	-	-	66	69	135
1936	1935	053	7	4	11	-	-	-	66	61	127
1935	1934	054	7	8	15	-	-	-	89	66	155
Total			37	32	69	-	-	-	339	289	628

Tableau 6.- DECEDES PAR SEXE, ANNEE DE NAISSANCE, AGE ET ETAT CIVIL (suite)

ANNEE 1989

ANNEE DE NAISSANCE		Age en années révolues	Etat civil								
N	N-1		Célibataire			Marié			Veuf		
N	N-1		N	N-1	Total	N	N-1	Total	N	N-1	Total
- Région wallonne - Sexe masculin											
1934	1933	055	14	11	25	55	56	111	6	4	10
1933	1932	056	16	13	29	74	70	144	1	8	9
1932	1931	057	19	12	31	107	96	203	10	4	14
1931	1930	058	19	13	32	80	93	173	10	9	19
1930	1929	059	18	12	30	132	94	226	12	11	23
Total			86	61	147	448	409	857	39	36	75
1929	1928	060	23	19	42	124	128	252	11	14	25
1928	1927	061	23	15	38	127	142	269	14	17	31
1927	1926	062	18	16	34	126	144	270	19	16	35
1926	1925	063	17	27	44	152	135	287	23	13	36
1925	1924	064	30	20	50	157	167	324	19	15	34
Total			111	97	208	686	716	1 402	86	75	161
1924	1923	065	23	24	47	202	178	380	24	25	49
1923	1922	066	24	19	43	181	181	362	38	33	71
1922	1921	067	28	32	60	200	185	385	35	44	79
1921	1920	068	19	14	33	214	215	429	42	33	75
1920	1919	069	23	13	36	242	184	426	52	43	95
Total			117	102	219	1 039	943	1 982	191	178	369
1919	1918	070	16	16	32	156	117	273	36	25	61
1918	1917	071	16	14	30	111	120	231	24	28	52
1917	1916	072	14	12	26	154	152	306	36	32	68
1916	1915	073	12	14	26	164	160	324	46	51	97
1915	1914	074	14	27	41	202	192	394	74	63	137
Total			72	83	155	787	741	1 528	216	199	415
1914	1913	075	31	20	51	211	219	430	83	66	149
1913	1912	076	24	25	49	247	214	461	85	73	158
1912	1911	077	26	30	56	211	198	409	99	81	180
1911	1910	078	22	21	43	204	178	382	114	97	211
1910	1909	079	26	16	42	184	177	361	99	105	204
Total			129	112	241	1 057	986	2 043	480	422	902
1909	1908	080	29	15	44	169	138	307	118	68	186
1908	1907	081	19	19	38	179	133	312	112	109	221
1907	1906	082	17	21	38	156	146	302	116	93	209
1906	1905	083	20	11	31	140	118	258	132	112	244
1905	1904	084	14	16	30	111	113	224	117	98	215
Total			99	82	181	755	648	1 403	595	480	1 075
1904	1903	085	14	14	28	120	84	204	119	91	210
1903	1902	086	18	10	28	98	67	165	100	99	199
1902	1901	087	8	4	12	76	48	124	104	112	216
1901	1900	088	10	6	16	51	36	87	99	73	172
1900	1899	089	9	10	19	48	29	77	77	61	138
Total			59	44	103	393	264	657	499	436	935
1899	1898	090	5	5	10	40	19	59	76	60	136
1898	1897	091	2	3	5	15	22	37	52	49	101
1897	1896	092	1	5	6	12	9	21	41	41	82
1896	1895	093	2	3	5	14	3	17	36	31	67
1895	1894	094	4	1	5	6	4	10	28	35	63
Total			14	17	31	87	57	144	233	216	449
1894	1893	095	1	2	3	2	5	7	18	20	38
1893	1892	096	-	-	-	6	3	9	11	12	23
1892	1891	097	1	1	2	3	3	6	7	9	16
1891	1890	098	-	-	-	-	-	-	10	7	17
1890	1889	099	-	1	1	1	1	2	3	4	7
Total			2	4	6	12	12	24	49	52	101
1889	1888	100	2	-	2	3	-	3	5	3	8
1888	1887	101	-	-	-	-	-	-	-	-	-
1887	1886	102	-	-	-	-	-	-	-	-	-
1886	1885	103	-	-	-	-	-	-	1	1	2
1885	1884	104	-	-	-	-	-	-	1	-	1
Total			2	-	2	3	-	3	7	4	11
1884	1883	105	-	-	-	-	-	-	1	-	1
1883	1882	106	-	-	-	-	-	-	-	-	-
1882	1881	107	-	-	-	-	-	-	1	-	1
1881	1880	108	-	-	-	-	-	-	-	-	-
1880	1879	109	-	-	-	-	-	-	-	-	-
Total			-	-	-	-	-	-	2	-	2
110 ans et plus			-	-	-	-	-	-	-	-	-
Total général			1 299	1 050	2 349	5 942	5 405	11 347	2 426	2 123	4 549

Tableau 6.- DECEDES PAR SEXE, ANNEE DE NAISSANCE, AGE ET ETAT CIVIL (suite)

ANNEE 1989

ANNEE DE NAISSANCE		Age en années révolues	Etat civil								
			Divorcé			Inconnu			Total		
N	N-1		N	N-1	Total	N	N-1	Total	N	N-1	Total
- Région wallonne - Sexe masculin											
1934	1933	055	3	3	6	-	1	1	78	75	153
1933	1932	056	3	13	16	-	-	-	94	104	198
1932	1931	057	9	8	17	-	-	-	145	120	265
1931	1930	058	12	15	27	-	-	-	121	130	251
1930	1929	059	14	7	21	-	-	-	176	124	300
Total			41	46	87	-	1	1	614	553	1 167
1929	1928	060	11	6	17	-	-	-	169	167	336
1928	1927	061	16	16	32	-	-	-	180	190	370
1927	1926	062	10	12	22	-	-	-	173	188	361
1926	1925	063	16	16	32	-	-	-	208	191	399
1925	1924	064	18	8	26	1	-	1	225	210	435
Total			71	58	129	1	-	1	955	946	1 901
1924	1923	065	13	19	32	1	-	1	263	246	509
1923	1922	066	9	11	20	-	-	-	252	244	496
1922	1921	067	12	14	26	-	-	-	275	275	550
1921	1920	068	16	18	34	-	-	-	291	280	571
1920	1919	069	18	14	32	-	-	-	335	254	589
Total			68	76	144	1	-	1	1 416	1 299	2 715
1919	1918	070	8	8	16	-	-	-	216	166	382
1918	1917	071	8	6	14	-	-	-	159	168	327
1917	1916	072	8	6	14	-	1	1	212	203	415
1916	1915	073	8	9	17	-	-	-	230	234	464
1915	1914	074	14	14	28	-	-	-	304	296	600
Total			46	43	89	-	1	1	1 121	1 067	2 188
1914	1913	075	12	5	17	-	1	1	337	311	648
1913	1912	076	14	7	21	-	-	-	370	319	689
1912	1911	077	18	8	26	-	-	-	354	317	671
1911	1910	078	8	9	17	1	-	1	349	305	654
1910	1909	079	16	9	25	-	-	-	325	307	632
Total			68	38	106	1	1	2	1 735	1 559	3 294
1909	1908	080	12	7	19	-	-	-	328	228	556
1908	1907	081	3	3	6	-	-	-	313	264	577
1907	1906	082	6	3	9	-	-	-	295	263	558
1906	1905	083	8	5	13	-	-	-	300	246	546
1905	1904	084	4	3	7	-	-	-	246	230	476
Total			33	21	54	-	-	-	1 482	1 231	2 713
1904	1903	085	5	9	14	-	-	-	258	198	456
1903	1902	086	2	4	6	-	-	-	218	180	398
1902	1901	087	2	3	5	1	-	1	191	167	358
1901	1900	088	5	3	8	-	-	-	165	118	283
1900	1899	089	1	2	3	-	-	-	135	102	237
Total			15	21	36	1	-	1	967	765	1 732
1899	1898	090	1	-	1	-	-	-	122	84	206
1898	1897	091	-	1	1	-	-	-	69	75	144
1897	1896	092	-	-	-	-	-	-	54	55	109
1896	1895	093	-	-	-	-	-	-	52	37	89
1895	1894	094	1	1	2	-	-	-	39	41	80
Total			2	2	4	-	-	-	336	292	628
1894	1893	095	-	1	1	-	-	-	21	28	49
1893	1892	096	-	1	1	-	-	-	17	16	33
1892	1891	097	-	-	-	-	-	-	11	13	24
1891	1890	098	-	-	-	-	-	-	10	7	17
1890	1889	099	-	-	-	-	-	-	4	6	10
Total			-	2	2	-	-	-	63	70	133
1889	1888	100	-	-	-	-	-	-	10	3	13
1888	1887	101	-	-	-	-	-	-	-	-	-
1887	1886	102	-	-	-	-	-	-	-	-	-
1886	1885	103	-	-	-	-	-	-	1	1	2
1885	1884	104	-	-	-	-	-	-	1	-	1
Total			-	-	-	-	-	-	12	4	16
1884	1883	105	-	-	-	-	-	-	1	-	1
1883	1882	106	-	-	-	-	-	-	-	-	-
1882	1881	107	-	-	-	-	-	-	1	-	1
1881	1880	108	-	-	-	-	-	-	-	-	-
1880	1879	109	-	-	-	-	-	-	-	-	-
Total			-	-	-	-	-	-	2	-	2
110 ans et plus			-	-	-	-	-	-	-	-	-
Total général			469	443	912	4	5	9	10 140	9 026	19 166

Tableau 6. - DECEDES PAR SEXE, ANNEE DE NAISSANCE, AGE ET ETAT CIVIL

ANNEE 1989

ANNEE DE NAISSANCE		Age en années révolues	Etat civil								
N	N-1		Célibataire			Mariée			Veuve		
			N	N-1	Total	N	N-1	Total	N	N-1	Total
- Région wallonne - Sexe féminin											
1989	1988	000	123	29	152	-	-	-	-	-	-
1988	1987	001	5	5	10	-	-	-	-	-	-
1987	1986	002	5	2	7	-	-	-	-	-	-
1986	1985	003	3	4	7	-	-	-	-	-	-
1985	1984	004	3	3	6	-	-	-	-	-	-
Total			139	43	182						
1984	1983	005	3	3	6	-	-	-	-	-	-
1983	1982	006	-	3	3	-	-	-	-	-	-
1982	1981	007	2	1	3	-	-	-	-	-	-
1981	1980	008	3	2	5	-	-	-	-	-	-
1980	1979	009	2	1	3	-	-	-	-	-	-
Total			10	10	20						
1979	1978	010	1	1	2	-	-	-	-	-	-
1978	1977	011	3	-	3	-	-	-	-	-	-
1977	1976	012	-	3	3	-	-	-	-	-	-
1976	1975	013	1	1	2	-	-	-	-	-	-
1975	1974	014	-	3	3	-	-	-	-	-	-
Total			5	8	13						
1974	1973	015	2	3	5	-	-	-	1	-	1
1973	1972	016	3	-	3	-	-	-	-	-	-
1972	1971	017	4	6	10	-	-	-	-	-	-
1971	1970	018	2	1	3	-	-	-	-	-	-
1970	1969	019	1	4	5	-	-	-	-	1	2
Total			12	14	26				1	1	2
1969	1968	020	8	2	10	-	1	1	1	-	1
1968	1967	021	2	4	6	-	3	3	-	-	-
1967	1966	022	2	1	3	1	4	5	-	-	-
1966	1965	023	3	4	7	2	3	5	-	-	-
1965	1964	024	6	3	9	1	1	2	1	-	1
Total			21	14	35	4	12	16	2		2
1964	1963	025	3	3	6	5	-	5	-	-	-
1963	1962	026	5	4	9	3	3	6	-	2	2
1962	1961	027	2	5	7	5	3	8	1	-	1
1961	1960	028	2	2	4	5	3	8	-	1	1
1960	1959	029	3	3	6	8	3	11	-	-	-
Total			15	17	32	26	12	38	1	3	4
1959	1958	030	2	2	4	3	5	8	-	-	-
1958	1957	031	5	2	7	6	4	12	1	1	2
1957	1956	032	-	2	2	8	6	14	-	-	-
1956	1955	033	3	2	5	8	8	16	1	-	1
1955	1954	034	3	-	3	7	7	14	1	-	1
Total			13	8	21	34	30	64	3	1	4
1954	1953	035	2	-	2	12	11	23	-	-	-
1953	1952	036	1	2	3	6	8	14	3	1	4
1952	1951	037	2	-	2	15	10	25	-	3	3
1951	1950	038	1	5	6	7	12	19	-	1	1
1950	1949	039	2	2	4	11	14	25	1	-	1
Total			8	9	17	51	55	106	4	5	9
1949	1948	040	1	5	6	15	17	32	1	2	3
1948	1947	041	3	4	7	12	9	21	3	2	5
1947	1946	042	2	6	8	12	22	34	1	1	2
1946	1945	043	3	1	4	16	11	27	-	-	-
1945	1944	044	1	-	1	6	12	18	-	2	2
Total			10	16	26	61	71	132	5	7	12
1944	1943	045	1	1	2	12	13	25	2	1	3
1943	1942	046	3	-	3	19	12	31	2	2	4
1942	1941	047	-	2	2	12	17	29	1	1	2
1941	1940	048	1	2	3	14	14	28	2	2	4
1940	1939	049	2	3	5	18	19	37	1	5	6
Total			7	8	15	75	75	150	8	11	19
1939	1938	050	3	1	4	26	20	46	5	3	8
1938	1937	051	1	-	1	28	25	53	3	2	5
1937	1936	052	2	-	2	25	26	51	6	3	9
1936	1935	053	1	4	5	21	23	44	5	5	10
1935	1934	054	1	1	2	32	27	59	10	8	18
Total			8	6	14	132	121	253	29	21	50

Tableau 6.- DECEDES PAR SEXE, ANNEE DE NAISSANCE, AGE ET ETAT CIVIL (suite)

ANNEE 1989

ANNEE DE NAISSANCE		Age en années révolues	Etat civil								
			Divorcée			Inconnu			Total		
N	N-1		N	N-1	Total	N	N-1	Total	N	N-1	Total
- Région wallonne - Sexe féminin											
1989	1988	000	-	-	-	-	-	-	123	29	152
1988	1987	001	-	-	-	-	-	-	5	5	10
1987	1986	002	-	-	-	-	-	-	5	2	7
1986	1985	003	-	-	-	-	-	-	3	4	7
1985	1984	004	-	-	-	-	-	-	3	3	6
Total			-	-	-	-	-	-	139	43	182
1984	1983	005	-	-	-	-	-	-	3	3	6
1983	1982	006	-	-	-	-	-	-	-	3	3
1982	1981	007	-	-	-	-	-	-	2	1	3
1981	1980	008	-	-	-	-	-	-	3	2	5
1980	1979	009	-	-	-	-	-	-	2	1	3
Total			-	-	-	-	-	-	10	10	20
1979	1978	010	-	-	-	-	-	-	1	1	2
1978	1977	011	-	-	-	-	-	-	3	-	3
1977	1976	012	-	-	-	-	-	-	-	3	3
1976	1975	013	-	-	-	-	-	-	1	1	2
1975	1974	014	-	-	-	-	-	-	-	3	3
Total			-	-	-	-	-	-	5	8	13
1974	1973	015	-	-	-	-	-	-	3	3	6
1973	1972	016	-	-	-	-	-	-	3	-	3
1972	1971	017	-	-	-	-	-	-	4	6	10
1971	1970	018	-	-	-	-	-	-	2	1	3
1970	1969	019	-	-	-	-	-	-	1	5	6
Total			-	-	-	-	-	-	13	15	28
1969	1968	020	-	-	-	-	-	-	9	3	12
1968	1967	021	-	-	-	-	-	-	2	7	9
1967	1966	022	-	-	-	-	-	-	3	5	8
1966	1965	023	-	-	-	-	-	-	5	7	12
1965	1964	024	-	-	-	-	-	-	8	4	12
Total			-	-	-	-	-	-	27	26	53
1964	1963	025	-	-	-	-	-	-	8	3	11
1963	1962	026	-	-	-	-	-	-	8	9	17
1962	1961	027	1	1	2	-	-	-	9	9	18
1961	1960	028	-	-	-	-	-	-	7	6	13
1960	1959	029	-	1	1	-	-	-	11	7	18
Total			1	2	3	-	-	-	43	34	77
1959	1958	030	1	1	2	-	-	-	6	8	14
1958	1957	031	-	-	-	-	-	-	14	7	21
1957	1956	032	1	-	1	-	-	-	9	8	17
1956	1955	033	2	1	3	-	-	-	14	11	25
1955	1954	034	4	2	6	-	-	-	15	9	24
Total			8	4	12	-	-	-	58	43	101
1954	1953	035	4	3	7	-	-	-	18	14	32
1953	1952	036	2	3	5	-	-	-	12	14	26
1952	1951	037	1	1	2	-	-	-	18	14	32
1951	1950	038	3	3	6	-	-	-	11	21	32
1950	1949	039	2	3	5	-	-	-	16	19	35
Total			12	13	25	-	-	-	75	82	157
1949	1948	040	4	1	5	-	-	-	21	25	46
1948	1947	041	2	4	6	-	-	-	20	19	39
1947	1946	042	4	6	10	-	-	-	19	35	54
1946	1945	043	7	1	8	1	-	1	27	13	40
1945	1944	044	3	4	7	-	-	-	10	18	28
Total			20	16	36	1	-	1	97	110	207
1944	1943	045	3	3	6	-	-	-	18	18	36
1943	1942	046	1	-	1	-	-	-	25	14	39
1942	1941	047	3	-	3	-	-	-	16	20	36
1941	1940	048	4	5	9	-	-	-	21	23	44
1940	1939	049	1	4	5	-	-	-	22	31	53
Total			12	12	24	-	-	-	102	106	208
1939	1938	050	2	6	8	-	-	-	36	30	66
1938	1937	051	5	2	7	-	-	-	37	29	66
1937	1936	052	4	6	10	-	-	-	37	35	72
1936	1935	053	5	-	5	-	-	-	32	32	64
1935	1934	054	2	4	6	-	-	-	45	40	85
Total			18	18	36	-	-	-	187	166	353

Tableau 6.- DECEDES PAR SEXE, ANNEE DE NAISSANCE, AGE ET ETAT CIVIL (suite)

ANNEE 1989

ANNEE DE NAISSANCE		Age en années révolues	Etat civil								
			Célibataire			Mariée			Veuve		
N	N-1		N	N-1	Total	N	N-1	Total	N	N-1	Total
- Région wallonne - Sexe féminin											
1934	1933	055	6	1	7	32	29	61	5	10	15
1933	1932	056	1	3	4	39	36	75	14	10	24
1932	1931	057	4	2	6	42	48	90	12	13	25
1931	1930	058	6	5	11	44	29	73	10	14	24
1930	1929	059	5	4	9	48	48	96	14	22	36
Total			22	15	37	205	190	395	55	69	124
1929	1928	060	5	8	13	50	37	87	18	14	32
1928	1927	061	3	2	5	59	38	97	20	21	41
1927	1926	062	5	8	13	51	52	103	27	26	53
1926	1925	063	3	2	5	70	57	127	26	30	56
1925	1924	064	7	6	13	55	65	120	46	35	81
Total			23	26	49	285	249	534	137	126	263
1924	1923	065	8	3	11	70	62	132	38	48	86
1923	1922	066	8	10	18	64	74	138	47	55	102
1922	1921	067	10	8	18	69	58	127	66	70	136
1921	1920	068	13	8	21	80	70	150	72	72	144
1920	1919	069	11	10	21	88	65	153	76	67	143
Total			50	39	89	371	329	700	299	312	611
1919	1918	070	6	4	10	50	33	83	67	55	122
1918	1917	071	4	10	14	43	33	76	61	57	118
1917	1916	072	12	6	18	44	49	93	85	85	170
1916	1915	073	7	8	15	56	56	112	97	72	169
1915	1914	074	14	17	31	62	84	146	104	133	237
Total			43	45	88	255	255	510	414	402	816
1914	1913	075	19	14	33	76	59	135	166	140	306
1913	1912	076	22	15	37	89	70	159	216	180	396
1912	1911	077	14	16	30	75	71	146	231	196	427
1911	1910	078	23	25	48	84	65	149	225	208	433
1910	1909	079	25	24	49	64	69	133	252	261	513
Total			103	94	197	388	334	722	1 090	985	2 075
1909	1908	080	28	31	59	102	67	169	315	301	616
1908	1907	081	28	32	60	61	44	105	343	297	640
1907	1906	082	32	17	49	72	58	130	335	297	632
1906	1905	083	23	22	45	55	36	91	366	328	694
1905	1904	084	29	24	53	35	34	69	391	326	717
Total			140	126	266	325	239	564	1 750	1 549	3 299
1904	1903	085	36	26	62	42	26	68	375	322	697
1903	1902	086	42	30	72	35	20	55	368	299	667
1902	1901	087	26	35	61	20	16	36	353	303	656
1901	1900	088	28	24	52	12	17	29	345	266	611
1900	1899	089	27	24	51	13	5	18	295	251	546
Total			159	139	298	122	84	206	1 736	1 441	3 177
1899	1898	090	19	10	29	10	10	20	269	226	495
1898	1897	091	17	12	29	10	4	14	203	188	391
1897	1896	092	18	14	32	3	8	11	203	125	328
1896	1895	093	7	6	13	3	-	3	157	114	271
1895	1894	094	10	13	23	-	1	1	125	84	209
Total			71	55	126	26	23	49	957	737	1 694
1894	1893	095	7	3	10	-	1	1	65	47	112
1893	1892	096	6	5	11	-	1	1	58	52	110
1892	1891	097	4	10	14	1	-	1	39	29	68
1891	1890	098	2	3	5	2	1	3	26	18	44
1890	1889	099	1	1	2	-	-	-	26	14	40
Total			20	22	42	3	3	6	214	160	374
1889	1888	100	1	1	2	-	-	-	15	7	22
1888	1887	101	1	-	1	-	-	-	6	8	14
1887	1886	102	1	-	1	-	-	-	5	7	12
1886	1885	103	1	-	1	-	-	-	3	4	7
1885	1884	104	-	1	1	-	-	-	-	2	2
Total			4	2	6	-	-	-	29	28	57
1884	1883	105	-	-	-	-	-	-	-	1	1
1883	1882	106	-	-	-	-	-	-	-	-	-
1882	1881	107	-	-	-	-	-	-	-	-	-
1881	1880	108	-	-	-	-	-	-	-	1	1
1880	1879	109	-	-	-	-	-	-	-	-	-
Total			-	-	-	-	-	-	-	2	2
110 ans et plus			-	-	-	-	-	-	-	-	-
Total général			883	716	1 599	2 363	2 082	4 445	6 734	5 860	12 594

Tableau 6.- DECEDES PAR SEXE, ANNEE DE NAISSANCE, AGE ET ETAT CIVIL (suite)

ANNEE 1989

ANNEE DE NAISSANCE		Age en années révolues	Etat civil								
			Divorcée			Inconnu			Total		
N	N-1		N	N-1	Total	N	N-1	Total	N	N-1	Total
- Région wallonne - Sexe féminin											
1934	1933	055	4	1	5	-	-	-	47	41	88
1933	1932	056	4	4	8	-	-	-	58	53	111
1932	1931	057	5	3	8	-	1	1	63	67	130
1931	1930	058	5	6	11	-	-	-	65	54	119
1930	1929	059	8	2	10	-	-	-	75	76	151
Total			26	16	42	-	1	1	308	291	599
1929	1928	060	5	6	11	-	-	-	78	65	143
1928	1927	061	3	8	11	-	-	-	85	69	154
1927	1926	062	7	7	14	-	-	-	90	93	183
1926	1925	063	3	5	8	-	-	-	102	94	196
1925	1924	064	6	3	9	1	-	1	115	109	224
Total			24	29	53	1	-	1	470	430	900
1924	1923	065	4	8	12	-	1	1	120	122	242
1923	1922	066	5	12	17	-	-	-	124	151	275
1922	1921	067	7	11	18	-	-	-	152	147	299
1921	1920	068	12	5	17	-	-	-	177	155	332
1920	1919	069	9	2	11	-	-	-	184	144	328
Total			37	38	75	-	1	1	757	719	1 476
1919	1918	070	3	3	6	-	-	-	126	95	221
1918	1917	071	8	2	10	-	-	-	116	102	218
1917	1916	072	6	4	10	-	-	-	147	144	291
1916	1915	073	6	9	15	-	-	-	166	145	311
1915	1914	074	10	14	24	-	-	-	190	248	438
Total			33	32	65	-	-	-	745	734	1 479
1914	1913	075	6	3	9	-	-	-	267	216	483
1913	1912	076	8	8	16	1	-	1	336	273	609
1912	1911	077	11	8	19	-	-	-	331	291	622
1911	1910	078	14	7	21	-	-	-	346	305	651
1910	1909	079	11	12	23	-	-	-	352	366	718
Total			50	38	88	1	-	1	1 632	1 451	3 083
1909	1908	080	10	17	27	1	1	2	456	417	873
1908	1907	081	13	14	27	1	-	1	446	387	833
1907	1906	082	13	7	20	-	-	-	452	379	831
1906	1905	083	10	8	18	-	-	-	454	394	848
1905	1904	084	8	11	19	-	-	-	463	395	858
Total			54	57	111	2	1	3	2 271	1 972	4 243
1904	1903	085	11	8	19	-	-	-	464	382	846
1903	1902	086	9	7	16	-	-	-	454	356	810
1902	1901	087	10	3	13	-	-	-	409	357	766
1901	1900	088	6	4	10	-	1	1	391	312	703
1900	1899	089	6	3	9	-	-	-	341	283	624
Total			42	25	67	-	1	1	2 059	1 690	3 749
1899	1898	090	6	2	8	-	-	-	304	248	552
1898	1897	091	3	2	5	-	-	-	233	206	439
1897	1896	092	3	2	5	-	-	-	227	149	376
1896	1895	093	-	3	3	-	-	-	167	123	290
1895	1894	094	1	1	2	-	-	-	136	99	235
Total			13	10	23	-	-	-	1 067	825	1 892
1894	1893	095	1	3	4	-	-	-	73	54	127
1893	1892	096	-	2	2	-	-	-	64	60	124
1892	1891	097	-	-	-	-	-	-	44	39	83
1891	1890	098	-	-	-	-	-	-	30	22	52
1890	1889	099	-	-	-	-	-	-	27	15	42
Total			1	5	6	-	-	-	238	190	428
1889	1888	100	-	1	1	-	-	-	16	9	25
1888	1887	101	-	-	-	-	-	-	7	8	15
1887	1886	102	-	-	-	-	-	-	6	7	13
1886	1885	103	-	-	-	-	-	-	4	4	8
1885	1884	104	-	-	-	-	-	-	-	3	3
Total			-	1	1	-	-	-	33	31	64
1884	1883	105	-	-	-	-	-	-	-	1	1
1883	1882	106	-	-	-	-	-	-	-	-	-
1882	1881	107	-	-	-	-	-	-	-	-	-
1881	1880	108	-	-	-	-	-	-	-	1	1
1880	1879	109	-	-	-	-	-	-	-	-	-
Total			-	-	-	-	-	-	-	2	2
110 ans et plus			-	-	-	-	-	-	-	-	-
Total général			351	316	667	5	4	9	10 336	8 978	19 314

Tableau 7.- REPARTITION DES DECES PAR SEXE ET PAR GROUPE D'AGES,

ARRONDISSEMENTS, PROVINCES ET REGIONS	< 1 an	1 - < 5 ans	5 - < 10 ans	10 - < 15 ans	15 - < 20 ans	20 - < 25 ans	25 - < 30 ans	30 - < 35 ans
A. - Sexe								
Anvers	42	4	7	5	23	34	24	45
Malines	16	3	1	2	5	13	13	12
Turnhout	21	7	3	5	14	21	21	20
Province d'Anvers	79	14	11	12	42	68	58	77
Bruxelles-Capitale	65	12	11	7	23	43	57	69
Hal-Vilvorde	25	3	3	5	14	18	21	20
Louvain	18	2	2	3	13	17	17	18
Nivelles	18	2	1	2	14	16	14	13
Province de Brabant	126	19	17	17	64	94	109	120
Ath	2	1	3	-	2	3	3	7
Charleroi	23	7	3	3	14	28	27	37
Mons	13	1	2	2	7	17	13	14
Mouscron	7	-	-	-	2	7	3	4
Soignies	8	1	2	2	4	7	6	10
Thuin	11	-	1	-	9	12	9	6
Tournai	8	2	-	1	7	3	7	4
Province de Hainaut	72	12	11	8	45	77	68	82
Huy	6	1	1	1	4	4	5	6
Liège	55	2	1	3	26	28	34	34
Verviers	23	4	1	-	15	20	16	15
Waremme	4	2	-	-	1	3	2	6
Province de Liège	88	9	3	4	46	55	57	61
Hasselt	20	3	4	5	12	23	13	15
Maaseik	5	6	1	4	12	17	14	6
Tongres	9	-	-	1	4	11	8	8
Province de Limbourg	34	9	5	10	28	51	35	29
Arlon	5	-	1	-	1	6	2	5
Bastogne	7	-	1	1	3	3	4	6
Marche-en-Famenne	2	-	1	-	4	5	3	3
Neufchâteau	7	-	-	-	1	4	5	4
Virton	5	2	-	-	2	7	1	2
Province de Luxembourg	26	2	3	1	11	25	15	20
Dinant	13	-	1	1	7	5	8	6
Namur	21	2	2	5	8	14	15	16
Philippeville	-	1	-	1	2	5	4	3
Province de Namur	34	3	3	7	17	24	27	25
Alost	19	1	1	3	6	9	9	14
Termonde	12	2	-	1	10	9	8	10
Eeklo	4	2	-	-	1	5	7	5
Gand	31	4	2	5	10	30	20	24
Audenarde	10	1	1	-	5	3	7	7
Saint-Nicolas	13	4	4	-	5	4	7	11
Province de Flandre Orientale	89	14	8	9	37	60	58	71
Bruges	16	1	-	2	6	17	8	13
Dixmude	6	1	-	1	1	4	2	3
Ypres	4	1	2	1	-	5	5	9
Courtrai	19	3	1	1	14	13	5	12
Ostende	16	2	-	-	5	6	4	7
Roulers	9	2	1	1	7	6	7	8
Tielt	4	2	1	-	2	4	2	6
Furnes	3	1	-	-	-	4	-	4
Province de Flandre Occidentale	77	13	5	6	35	59	33	62
Le Royaume	625	95	66	74	325	513	460	547
Région bruxelloise	65	12	11	7	23	43	57	69
Région flamande	322	55	34	45	169	273	222	277
Région wallonne	238	28	21	22	133	197	181	201

ARRONDISSEMENT, PROVINCE ET REGION

ANNEE 1989

35 - < 40 ans	40 - < 45 ans	45 - < 50 ans	50 - < 55 ans	55 - < 60 ans	60 - < 65 ans	65 - < 70 ans	70 - < 75 ans	75 - < 80 ans	80 - < 85 ans	85 ans et plus	Total
masculin											
42	69	80	146	265	407	644	612	886	841	782	4 958
14	24	34	45	84	137	194	191	303	300	283	1 674
27	20	27	56	106	143	190	166	298	251	205	1 601
83	113	141	247	455	687	1 028	969	1 487	1 392	1 270	8 233
72	100	117	192	298	438	668	574	1 010	936	877	5 569
31	36	49	81	188	244	337	332	471	432	448	2 758
19	26	39	59	123	200	275	279	392	342	355	2 199
14	29	30	50	102	123	175	168	274	234	205	1 484
136	191	235	382	711	1 005	1 455	1 353	2 147	1 944	1 885	12 010
4	8	12	15	30	49	69	53	98	65	82	506
34	51	58	89	171	294	391	288	424	323	301	2 566
27	37	34	50	102	190	266	183	245	180	181	1 564
9	8	9	12	26	35	64	48	80	73	77	464
18	28	26	29	65	107	147	121	184	181	155	1 101
12	21	19	32	53	90	122	99	175	152	124	947
11	20	17	31	55	66	104	92	166	156	147	897
115	173	175	258	502	831	1 163	884	1 372	1 130	1 067	8 045
14	9	12	17	29	53	71	68	99	87	76	563
49	65	71	111	202	382	553	420	611	499	436	3 582
19	19	24	35	77	119	163	151	249	198	185	1 333
3	5	6	10	24	20	53	51	65	63	55	373
85	98	113	173	332	574	840	690	1 024	847	752	5 851
29	23	38	57	91	144	201	172	222	193	160	1 425
2	10	16	19	42	65	92	87	119	98	80	695
14	12	18	41	36	87	91	114	159	125	115	853
45	45	72	117	169	296	384	373	500	416	355	2 973
4	6	7	4	17	26	39	26	47	39	34	269
3	3	2	7	15	22	31	36	51	36	34	265
5	3	6	8	13	31	35	40	39	27	36	261
4	4	6	9	16	27	31	44	67	49	40	318
3	3	4	11	16	15	33	30	46	44	45	269
19	19	25	39	77	121	169	176	250	195	189	1 382
9	11	14	27	32	53	92	63	83	83	69	577
22	25	31	68	94	159	230	164	248	181	187	1 492
4	9	8	13	28	40	46	43	43	43	42	335
35	45	53	108	154	252	368	270	374	307	298	2 404
19	20	30	62	130	142	194	160	262	224	242	1 547
8	19	27	25	60	93	126	129	183	156	149	1 027
1	6	7	14	14	27	67	43	96	92	95	486
17	50	51	92	126	206	294	277	494	455	484	2 672
14	8	10	21	33	47	87	62	128	140	119	703
17	18	25	41	62	70	143	137	252	183	158	1 154
76	121	150	255	425	585	911	808	1 415	1 250	1 247	7 589
11	17	18	40	76	98	167	148	239	225	245	1 347
5	3	8	7	13	21	33	22	46	34	47	257
6	8	7	22	31	52	86	73	82	85	93	572
15	22	36	47	92	113	157	119	226	236	234	1 365
6	14	20	25	33	76	85	81	131	146	150	807
4	12	14	28	54	48	72	71	128	104	98	674
4	7	12	15	23	34	42	41	68	95	91	453
1	6	4	7	23	18	36	42	48	50	49	296
52	89	119	191	345	460	678	597	968	975	1 007	5 771
646	894	1 083	1 770	3 170	4 811	6 996	6 120	9 537	8 456	8 070	54 258
72	100	117	192	298	438	668	574	1 010	936	877	5 569
306	430	570	950	1 705	2 472	3 613	3 358	5 233	4 807	4 682	29 523
268	364	396	628	1 167	1 901	2 715	2 188	3 294	2 713	2 511	19 166

Tableau 7.- REPARTITION DES DECES PAR SEXE ET PAR GROUPE D'AGES,

ARRONDISSEMENTS, PROVINCES ET REGIONS	< 1 an	1 - < 5 ans	5 - < 10 ans	10 - < 15 ans	15 - < 20 ans	20 - < 25 ans	25 - < 30 ans	30 - < 35 ans
B. - Sexe								
Anvers	37	5	1	7	13	18	13	20
Malines	11	1	2	-	3	6	1	5
Turnhout	12	2	4	3	1	3	6	8
Province d'Anvers	60	8	7	10	17	27	20	33
Bruxelles-Capitale	46	9	10	8	8	22	32	37
Hal-Vilvorde	18	4	1	3	7	11	6	18
Louvain	18	2	1	5	6	9	6	9
Nivelles	16	1	2	-	2	6	5	10
Province de Brabant	98	16	14	16	23	48	49	74
Ath	5	1	-	-	-	2	2	3
Charleroi	22	6	4	-	4	9	5	19
Mons	10	2	3	-	2	6	4	11
Mouscron	2	-	-	-	-	-	1	1
Soignies	11	-	-	2	2	5	4	2
Thuin	6	3	-	-	3	1	5	1
Tournai	12	2	3	1	1	1	7	6
Province de Hainaut	68	14	10	3	12	24	28	43
Huy	2	1	-	2	-	3	3	1
Liège	25	1	3	2	6	7	17	18
Verviers	15	2	-	-	-	2	3	8
Waremme	2	2	-	1	1	-	1	2
Province de Liège	44	6	3	5	7	12	24	29
Hasselt	12	4	4	4	4	5	4	11
Maaseik	10	3	1	-	1	6	2	4
Tongres	7	1	-	1	5	2	2	1
Province de Limbourg	29	8	5	5	10	13	8	16
Arlon	2	1	-	-	-	-	4	1
Bastogne	3	-	-	1	1	-	1	3
Marche-en-Famenne	3	1	3	1	2	-	-	1
Neufchâteau	1	1	-	-	-	-	-	2
Virton	1	1	1	1	-	1	2	2
Province de Luxembourg	10	4	4	3	3	1	7	9
Dinant	3	-	-	1	-	5	2	1
Namur	8	4	1	1	4	4	8	5
Philippeville	3	1	-	-	-	1	3	4
Province de Namur	14	5	1	2	4	10	13	10
Alost	8	4	-	-	3	2	6	6
Termonde	6	1	-	-	-	6	-	5
Eeklo	4	-	1	1	-	2	1	3
Gand	15	3	3	2	7	6	9	14
Audenarde	1	-	-	1	1	1	7	2
Saint-Nicolas	8	1	2	1	1	4	6	3
Province de Flandre Orientale	42	9	6	5	12	21	29	33
Bruges	11	-	1	-	9	7	3	3
Dixmude	1	-	-	1	2	1	-	2
Ypres	3	3	-	-	3	3	1	2
Courtrai	11	3	2	2	4	1	3	7
Ostende	3	-	1	-	4	3	1	4
Roulers	8	-	1	-	3	2	-	3
Tielt	3	1	-	2	2	1	2	2
Furnes	1	-	-	-	1	-	3	-
Province de Flandre Occidentale	41	7	5	5	28	18	13	23
Le Royaume	406	77	55	54	116	174	191	270
Région bruxelloise	46	9	10	8	8	22	32	37
Région flamande	208	38	25	33	80	99	82	132
Région wallonne	152	30	20	13	28	53	77	101

ARRONDISSEMENT, PROVINCE ET REGION

ANNEE 1989

	35 - < 40 ans	40 - < 45 ans	45 - < 50 ans	50 - < 55 ans	55 - < 60 ans	60 - < 65 ans	65 - < 70 ans	70 - < 75 ans	75 - < 80 ans	80 - < 85 ans	85 ans et plus	Total
féminin												
20	55	55	104	171	259	379	371	842	1 101	1 638	5 109	
11	10	17	31	49	66	112	115	240	313	490	1 483	
10	14	26	36	50	78	95	94	205	255	343	1 245	
41	79	98	171	270	403	586	580	1 287	1 669	2 471	7 837	
30	65	77	103	178	287	450	435	1 036	1 372	2 384	6 589	
21	23	30	40	87	123	191	204	372	497	810	2 466	
14	16	36	30	54	73	143	151	334	438	711	2 056	
19	22	16	36	39	76	109	112	241	324	537	1 573	
84	126	159	209	358	559	893	902	1 983	2 631	4 442	12 684	
2	4	4	8	10	16	46	42	72	108	151	476	
24	28	29	45	86	124	225	174	416	578	830	2 628	
11	17	21	29	40	66	127	141	248	349	499	1 586	
1	4	6	10	12	20	25	25	65	84	152	408	
13	7	7	14	30	55	78	82	156	200	318	986	
7	5	8	14	32	34	57	59	145	193	289	862	
7	11	6	13	20	40	65	60	139	209	316	919	
65	76	81	133	230	355	623	583	1 241	1 721	2 555	7 865	
-	5	7	15	25	24	43	47	112	119	190	599	
31	33	50	64	132	203	283	277	604	857	1 155	3 768	
9	11	16	23	35	67	99	113	234	293	423	1 353	
4	5	5	9	11	19	37	32	73	85	130	419	
44	54	78	111	203	313	462	469	1 023	1 354	1 898	6 139	
7	18	19	17	54	55	83	91	223	218	288	1 121	
2	7	4	14	22	32	45	51	108	103	131	546	
5	9	7	11	25	34	43	61	98	130	178	620	
14	34	30	42	101	121	171	203	429	451	597	2 287	
1	2	3	6	9	8	17	15	43	63	81	256	
2	3	-	3	7	9	16	26	30	58	46	209	
2	5	3	7	11	12	15	23	41	38	72	240	
3	5	5	8	8	14	21	28	48	76	91	311	
2	6	-	4	9	9	13	15	39	51	91	248	
10	21	11	28	44	52	82	107	201	286	381	1 264	
3	8	6	11	26	19	46	52	80	122	154	539	
12	22	14	29	49	74	135	133	259	362	489	1 613	
4	4	2	5	8	11	19	23	38	74	121	321	
19	34	22	45	83	104	200	208	377	558	764	2 473	
15	13	13	34	44	71	107	113	244	303	396	1 382	
5	10	8	21	28	39	58	76	161	200	293	917	
4	-	7	5	8	13	26	34	65	79	159	412	
24	22	37	46	62	127	201	192	434	582	890	2 676	
4	8	7	6	28	26	42	59	106	138	208	645	
2	17	14	21	40	42	71	102	177	244	295	1 051	
54	70	86	133	210	318	505	576	1 187	1 546	2 241	7 083	
5	11	15	20	43	57	93	113	197	258	429	1 275	
1	1	5	4	9	9	17	15	43	54	86	251	
-	5	10	9	13	22	46	37	82	126	168	533	
11	8	14	26	43	65	93	95	190	308	394	1 280	
5	8	7	18	21	37	50	60	121	164	260	767	
1	3	10	20	24	29	33	49	102	140	205	633	
1	4	5	13	10	23	15	35	58	114	158	449	
2	3	3	3	6	11	16	27	36	50	96	258	
26	43	69	113	169	253	363	431	829	1 214	1 796	5 446	
357	537	634	985	1 668	2 478	3 885	4 059	8 557	11 430	17 145	53 078	
30	65	77	103	178	287	450	435	1 036	1 372	2 384	6 589	
170	265	349	529	891	1 291	1 959	2 145	4 438	5 815	8 626	27 175	
157	207	208	353	599	900	1 476	1 479	3 083	4 243	6 135	19 314	

Tableau 8.- BELGES ET ETRANGERS DECEDES - REPARTITION PAR ARRONDISSEMENT, PROVINCE ET REGION

ANNEES 1988-1989

ARRONDISSEMENTS, PROVINCES ET REGIONS	1988		1989					
	Belges	Etrangers	Belges			Etrangers		
			Hommes	Femmes	Total	Hommes	Femmes	Total
Anvers	9 477	257	4 824	5 018	9 842	134	91	225
Malines	3 055	20	1 665	1 473	3 138	9	10	19
Turnhout	2 784	42	1 568	1 233	2 801	33	12	45
Province d'Anvers	15 316	319	8 057	7 724	15 781	176	113	289
Bruxelles-Capitale	11 025	774	5 091	6 238	11 329	478	351	829
Hal-Vilvorde	5 129	83	2 703	2 428	5 131	55	38	93
Louvain	4 018	34	2 178	2 039	4 217	21	17	38
Nivelles	2 723	102	1 433	1 543	2 976	51	30	81
Province de Brabant	22 895	993	11 405	12 248	23 653	605	436	1 041
Ath	978	33	488	466	954	18	10	28
Charleroi	4 831	450	2 302	2 473	4 775	264	155	419
Mons	2 843	214	1 425	1 505	2 930	139	81	220
Mouscron	806	66	436	373	809	28	35	63
Soignies	1 829	126	1 013	938	1 951	88	48	136
Thuin	1 587	107	883	821	1 704	64	41	105
Tournai	1 707	75	862	877	1 739	35	42	77
Province de Hainaut	14 581	1 071	7 409	7 453	14 862	636	412	1 048
Huy	1 139	32	544	587	1 131	19	12	31
Liège	6 650	511	3 226	3 586	6 812	356	182	538
Verviers	2 579	89	1 282	1 325	2 607	51	28	79
Waremme	727	8	366	415	781	7	4	11
Province de Liège	11 095	640	5 418	5 913	11 331	433	226	659
Hasselt	2 335	127	1 346	1 079	2 425	79	42	121
Maaseik	1 155	60	661	514	1 175	34	32	66
Tongres	1 425	75	815	596	1 411	38	24	62
Province de Limbourg	4 915	262	2 822	2 189	5 011	151	98	249
Arlon	445	20	259	239	498	10	17	27
Bastogne	421	5	262	207	469	3	2	5
Marche-en-Famenne	498	7	256	238	494	5	2	7
Neufchâteau	585	8	313	307	620	5	4	9
Virton	496	9	261	245	506	8	3	11
Province de Luxembourg	2 445	49	1 351	1 236	2 587	31	28	59
Dinant	1 018	22	561	525	1 086	16	14	30
Namur	2 894	86	1 430	1 578	3 008	62	35	97
Philippeville	591	18	325	316	641	10	5	15
Province de Namur	4 503	126	2 316	2 419	4 735	88	54	142
Alost	2 686	16	1 542	1 379	2 921	5	3	8
Termonde	1 882	9	1 018	915	1 933	9	2	11
Eeklo	860	11	483	409	892	3	3	6
Gand	5 297	53	2 638	2 656	5 294	34	20	54
Audenarde	1 290	6	702	641	1 343	1	4	5
Saint-Nicolas	2 148	25	1 136	1 035	2 171	18	16	34
Province de Flandre Orientale	14 163	120	7 519	7 035	14 554	70	48	118
Bruges	2 560	16	1 331	1 262	2 593	16	13	29
Dixmude	506	-	256	250	506	1	1	2
Ypres	1 046	8	566	528	1 094	6	5	11
Courtrai	2 730	14	1 353	1 262	2 615	12	18	30
Ostende	1 475	15	800	765	1 565	7	2	9
Roulers	1 317	1	674	633	1 307	-	-	-
Tielt	867	1	453	449	902	-	-	-
Furnes	520	8	291	255	546	5	3	8
Province de Flandre Occidentale	11 021	63	5 724	5 404	11 128	47	42	89
Le Royaume	100 934	3 643	52 021	51 621	103 642	2 237	1 457	3 694
Région bruxelloise	11 025	774	5 091	6 238	11 329	478	351	829
Région flamande	54 562	881	29 003	26 819	55 822	520	356	876
Région wallonne	35 347	1 988	17 927	18 564	36 491	1 239	750	1 989

**Tableau 9.- DECES PAR MOIS, ARRONDISSEMENT, PROVINCE ET REGION
(BELGES + ETRANGERS)**

ANNEE 1989

LIEU DE RESIDENCE HABITUELLE	Mois du décès												Total
	1	2	3	4	5	6	7	8	9	10	11	12	
Population totale													
Anvers	819	789	884	800	796	779	782	746	779	793	879	1 221	10 067
Malines	265	269	256	245	241	242	248	233	250	275	281	352	3 157
Turnhout	255	236	261	199	240	229	230	232	214	230	199	321	2 846
Province d'Anvers	1 339	1 294	1 401	1 244	1 277	1 250	1 260	1 211	1 243	1 298	1 359	1 894	16 070
Bruxelles-Capitale	1 096	965	992	932	1 012	936	897	914	916	962	975	1 561	12 158
Hal-Vilvorde	425	424	456	374	446	400	406	412	337	403	468	673	5 224
Louvain	365	336	377	333	375	274	301	341	316	343	348	546	4 255
Nivelles	268	247	266	228	260	226	229	215	236	251	236	395	3 057
Province de Brabant	2 154	1 972	2 091	1 867	2 093	1 836	1 833	1 882	1 805	1 959	2 027	3 175	24 694
Ath	92	80	83	86	87	76	78	87	59	63	72	119	982
Charleroi	489	418	416	401	420	374	417	388	398	428	397	648	5 194
Mons	241	230	282	240	262	223	264	222	229	267	241	449	3 150
Mouscron	72	68	68	75	69	74	61	68	61	78	84	94	872
Soignies	180	170	181	163	178	146	174	146	147	162	171	269	2 087
Thuin	147	139	154	135	150	136	119	153	156	146	132	242	1 809
Tournai	183	154	159	149	141	133	138	127	126	142	135	229	1 816
Province de Hainaut	1 404	1 259	1 343	1 249	1 307	1 162	1 251	1 191	1 176	1 286	1 232	2 050	15 910
Huy	105	83	101	90	111	88	89	92	84	80	85	154	1 162
Liège	622	615	615	591	590	555	582	561	535	572	606	906	7 350
Verviers	216	206	228	208	219	208	209	215	217	215	220	325	2 686
Waremme	67	66	51	63	66	66	59	71	56	59	53	115	792
Province de Liège	1 010	970	995	952	986	917	939	939	892	926	964	1 500	11 990
Hasselt	198	200	213	205	200	197	211	205	161	206	232	318	2 546
Maaseik	107	93	100	87	111	88	86	130	98	84	113	144	1 241
Tongres	140	132	137	109	126	110	126	106	102	119	105	161	1 473
Province de Limbourg	445	425	450	401	437	395	423	441	361	409	450	623	5 260
Arlon	43	31	43	40	44	42	36	44	36	38	45	83	525
Bastogne	36	46	43	41	44	37	28	35	35	28	41	60	474
Marche-en-Famenne	51	39	45	41	44	47	37	37	35	34	35	56	501
Neufchâteau	71	51	61	46	53	38	45	55	30	36	60	83	629
Virton	34	58	39	31	48	36	47	28	44	41	47	64	517
Province de Luxembourg	235	225	231	199	233	200	193	199	180	177	228	346	2 646
Dinant	93	84	83	99	103	77	78	86	85	96	91	141	1 116
Namur	268	273	261	202	256	217	234	232	244	236	267	415	3 105
Philippeville	55	64	55	61	56	46	46	50	41	63	44	75	656
Province de Namur	416	421	399	362	415	340	358	368	370	395	402	631	4 877
Alost	266	232	243	224	250	243	242	200	215	228	234	352	2 929
Termonde	158	178	180	138	161	140	147	148	123	185	155	231	1 944
Eeklo	74	67	74	72	81	68	77	86	65	70	59	105	898
Gand	457	432	443	428	469	411	410	412	392	435	427	632	5 348
Audenarde	99	117	123	104	117	94	118	86	113	103	119	155	1 348
Saint-Nicolas	207	171	185	162	172	177	161	160	171	177	181	281	2 205
Province de Flandre Orientale	1 261	1 197	1 248	1 128	1 250	1 133	1 155	1 092	1 079	1 198	1 175	1 756	14 672
Bruges	229	208	198	211	213	215	213	208	218	203	187	319	2 622
Dixmude	40	34	52	38	36	37	33	48	45	51	32	62	508
Ypres	101	75	108	80	102	62	90	80	73	103	96	135	1 105
Courtrai	243	212	245	189	244	200	202	189	194	197	212	318	2 645
Ostende	132	124	135	138	116	122	154	106	118	112	127	190	1 574
Roulers	112	123	124	96	94	109	102	94	90	89	114	160	1 307
Tielt	70	81	75	78	74	65	72	63	76	67	83	98	902
Furnes	39	52	55	49	36	48	50	48	21	46	48	62	554
Province de Flandre Occidentale	966	909	992	879	915	858	916	836	835	868	899	1 344	11 217
Le Royaume	9 230	8 672	9 150	8 281	8 913	8 091	8 328	8 159	7 941	8 516	8 736	13 319	107 336
Région bruxelloise	1 096	965	992	932	1 012	936	897	914	916	962	975	1 561	12 158
Région flamande	4 801	4 585	4 924	4 359	4 700	4 310	4 461	4 333	4 171	4 519	4 699	6 836	56 698
Région wallonne	3 333	3 122	3 234	2 990	3 201	2 845	2 970	2 912	2 854	3 035	3 062	4 922	38 480

**Tableau 10.- DECES DANS LES GROUPES DE MOINS DE 20 ANS ET DE 60 ANS ET PLUS,
PAR PROVINCE ET REGION**

ANNEE 1989

PROVINCES ET REGIONS	Nombres absolus de décès suivant l'âge des décédés		Importance relative par rapport au nombre total des décès	
	Moins de 20 ans	60 ans et plus	Moins de 20 ans	60 ans et plus
Anvers	260	13 829	1,62	86,05
Brabant	410	21 199	1,66	85,85
Hainaut	255	13 525	1,60	85,01
Liège	215	10 246	1,79	85,45
Limbourg	143	4 296	2,72	81,67
Luxembourg	67	2 209	2,53	83,48
Namur	90	4 080	1,85	83,66
Flandre Orientale	231	12 589	1,57	85,80
Flandre Occidentale	222	9 571	1,98	85,33
Le Royaume	1 893	91 544	1,76	85,29
Région bruxelloise	199	10 467	1,64	86,09
Région flamande	1 009	48 439	1,78	85,43
Région wallonne	685	32 638	1,78	84,82

Tableau 11.- MORTALITE INFANTILE

(Enfants décédés avant d'avoir atteint l'âge d'un an)

De 1978 à 1989

ANNEES	Taux bruts (1)			Taux corrigés (2)			Quotients (3)		
	Sexe masculin	Sexe féminin	Total	Sexe masculin	Sexe féminin	Total	Sexe masculin	Sexe féminin	Total
1978	15.35	11.07	13.26	15.37	11.07	13.28	1.63	1.69	1.66
1979	13.36	11.16	12.30	13.41	11.16	12.32	1.95	1.85	1.90
1980	13.62	10.49	12.09	13.62	10.52	12.11	1.92	1.26	1.60
1981	13.32	9.28	11.36	13.34	9.27	11.36	1.91	1.58	1.75
1982	10.76	8.29	9.56	12.33	9.52	10.97	1.72	1.26	1.50
1983	10.52	7.88	9.24	12.01	9.02	10.56	12.34	8.72	10.58
1984	10.28	7.04	8.70	11.77	8.08	9.97	11.30	8.41	9.89
1985	9.91	7.71	8.84	10.96	8.52	9.77	11.46	8.67	10.10
1986	10.44	6.79	8.68	11.60	7.52	9.62	11.30	7.24	9.34
1987	9.99	7.41	8.73	11.02	8.19	9.64	11.06	8.18	9.66
1988	9.08	7.27	8.20	10.04	8.04	9.06	9.96	8.11	9.05
1989	9.19	6.27	7.76	10.13	6.92	8.57			

(1) Rapport du nombre d'enfants décédés avant d'avoir un an pendant l'année considérée au nombre de naissances de la même année x 1 000.

(2) Rapport du nombre d'enfants décédés avant d'avoir un an pendant l'année considérée X 1 000 à la moyenne pondérée du nombre des naissances de l'année précédente (1/6) et de l'année considérée (5/6) (voir notes explicatives).

(3) Sur 1 000 naissances vivantes de l'année considérée: nombre de décès de moins d'un an, appartenant à cette génération et décédés soit au cours de cette année-là, soit au cours de l'année suivante.

Tableau 12. - MORTALITE INFANTILE DES BELGES ET DES ETRANGERS

De 1978 à 1989

ANNEES	Belges			Etrangers			Total		
	H.	F.	H. + F.	H.	F.	H. + F.	H.	F.	H. + F.
A.- Nombres absolus									
1978	822	576	1 398	144	84	228	966	660	1 626
1979	726	572	1 298	128	95	223	854	667	1 521
1980	739	534	1 273	132	105	237	871	639	1 510
1981	723	466	1 189	134	96	230	857	562	1 419
1982	664	477	1 141	105	83	188	769	560	1 329
1983	635	446	1 081	94	70	164	729	516	1 245
1984	611	387	998	90	70	160	701	457	1 158
1985	565	410	975	80	65	145	645	475	1 120
1986	593	370	963	106	55	161	699	425	1 124
1987	584	408	992	82	59	141	666	467	1 133
1988	529	398	927	82	66	148	611	464	1 075
1989	540	338	878	85	68	153	625	406	1 031

B.- Taux pour 1 000 naissances vivantes

1978	15.46	11.42	13.49	14.74	9.13	12.02	15.35	11.07	13.26
1979	11.36	9.57	10.49	10.49	10.49	10.49	13.36	11.16	12.30
1980	11.56	8.77	10.20	10.20	10.20	10.20	13.62	10.49	12.09
1981	11.24	7.69	9.52	9.52	9.52	9.52	13.32	9.28	11.36
1982	10.72	8.16	9.47	11.04	9.17	10.13	10.76	8.29	9.56
1983	10.50	7.83	9.20	10.65	8.28	9.49	10.52	7.88	9.24
1984	10.29	6.85	8.61	10.25	8.34	9.32	10.28	7.04	8.70
1985	9.62	7.37	8.53	12.60	10.79	11.72	9.91	7.71	8.84
1986	9.79	6.52	8.21	16.70	9.38	13.18	10.44	6.79	8.68
1987	9.67	7.15	8.44	13.07	9.96	11.56	9.99	7.41	8.73
1988	8.68	6.88	7.80	13.01	11.02	12.04	9.08	7.27	8.20
1989	8.73	5.75	7.28	13.69	11.38	12.56	9.19	6.27	7.76

Tableau 13.- MORTALITÉ INFANTILE PAR ARRONDISSEMENT,

ARRONDISSEMENTS PROVINCES ET REGIONS	Mort- nés	Pré- sen- tés sans vie	Jours							Tot. 0 - < 7 j.
			0	1	2	3	4	5	6	
A. - Sexe										
Anvers	39	3	12	4	2	-	-	-	1	19
Malines	12	5	6	-	1	-	1	-	1	9
Turnhout	21	3	5	2	2	1	-	1	-	11
Province d'Anvers	72	11	23	6	5	1	1	1	2	39
Bruxelles-Capitale	43	17	8	8	2	3	1	-	-	22
Hal-Vilvorde	15	9	5	6	2	1	-	-	-	14
Louvain	15	7	6	2	1	-	-	-	-	9
Nivelles	10	9	8	1	-	-	-	-	-	9
Province de Brabant	83	42	27	17	5	4	1	-	-	54
Ath	4	-	-	-	-	-	-	1	-	1
Charleroi	23	-	4	2	2	-	1	-	-	9
Mons	16	3	4	1	2	1	-	1	-	9
Mouscron	2	1	1	-	1	-	-	-	-	2
Soignies	6	1	1	1	-	2	-	1	-	5
Thuin	5	-	-	-	-	1	1	-	-	2
Tournai	3	2	1	1	1	-	-	-	1	4
Province de Hainaut	59	7	11	5	6	4	2	3	1	32
Huy	4	-	-	1	-	-	-	1	-	2
Liège	20	-	8	4	2	2	2	2	-	20
Verviers	5	-	6	2	-	-	-	1	-	9
Waremme	3	-	-	-	-	-	-	-	-	-
Province de Liège	32	-	14	7	2	2	2	4	-	31
Hasselt	21	2	7	-	-	2	1	-	-	10
Maaseik	9	-	1	-	1	1	-	-	-	3
Tongres	5	-	1	-	1	-	1	1	1	5
Province de Limbourg	35	2	9	-	2	3	2	1	1	18
Arlon	2	-	2	-	-	-	-	-	1	3
Bastogne	3	-	2	-	1	-	-	-	-	3
Marche-en-Famenne	-	-	1	-	-	-	-	-	-	1
Neufchâteau	3	-	1	-	-	1	-	-	-	2
Virton	1	-	-	-	1	1	-	-	-	2
Province de Luxembourg	9	-	6	-	2	2	-	-	1	11
Dinant	5	1	4	1	2	1	-	-	-	8
Namur	14	-	4	2	-	-	-	2	1	9
Philippeville	5	-	-	-	-	-	-	-	-	-
Province de Namur	24	1	8	3	2	1	-	2	1	17
Alost	9	8	6	1	1	-	1	1	-	10
Termonde	4	3	3	-	2	-	-	-	1	6
Eeklo	3	2	2	-	-	-	-	-	-	2
Gand	27	10	8	2	2	-	1	1	-	14
Audenarde	2	2	-	2	-	-	1	-	-	3
Saint-Nicolas	5	2	1	3	-	-	-	-	-	4
Province de Flandre Orientale	50	27	20	8	5	-	3	2	1	39
Bruges	9	1	4	2	-	-	1	-	-	7
Dixmude	1	-	-	1	-	1	-	-	-	2
Ypres	4	1	2	-	-	-	-	-	-	2
Courtrai	6	6	6	2	-	1	-	-	-	9
Ostende	6	1	3	1	1	-	-	-	-	5
Roulers	5	2	2	1	1	-	-	1	1	6
Tielt	1	-	-	-	1	-	1	-	-	2
Furnes	1	-	-	-	-	1	-	-	-	1
Province de Flandre Occidentale	33	11	17	7	3	3	2	1	1	34
Le Royaume	397	101	135	53	32	20	13	14	8	275
Région bruxelloise	43	17	8	8	2	3	1	-	-	22
Région flamande	220	67	80	29	18	8	8	5	5	153
Région wallonne	134	17	47	16	12	9	4	9	3	100

PROVINCE ET REGION

ANNEE 1989

Semaines				Mois						Ans					Total
1	2	3	Tot. 0 - < 28 j.	28 j. < 2	2 - < 3	3 - < 6	6 - < 9	9 - < 12	Tot. 0 - < 12 m.	1	2	3	4	Tot. 1 - < 5	
masculin															
-	-	1	20	3	3	9	4	3	42	4	-	-	-	4	46
-	1	-	10	-	1	3	1	1	16	1	1	-	1	3	19
2	-	-	13	2	1	-	-	2	21	3	2	1	1	7	28
2	1	1	43	5	5	12	7	7	79	8	3	1	2	14	93
6	2	1	31	8	7	18	1	-	65	4	4	4	-	12	77
4	-	-	18	2	3	2	-	-	25	3	-	-	-	3	28
-	-	-	9	1	-	-	-	2	18	2	-	-	-	2	20
1	1	-	11	1	2	2	1	1	18	1	-	1	-	2	20
11	3	1	69	12	12	28	4	1	126	10	4	5	-	19	145
-	-	-	1	1	-	-	-	-	2	-	-	-	1	1	3
-	1	2	12	2	1	5	2	1	23	6	-	1	-	7	30
1	1	-	11	-	-	1	1	-	13	-	1	-	-	1	14
-	1	-	3	2	1	1	-	-	7	-	-	-	-	-	7
1	-	-	6	-	-	1	-	1	8	1	-	-	-	1	9
1	-	1	4	3	1	1	1	1	11	-	-	-	-	-	11
-	1	-	5	-	1	1	1	-	8	1	-	1	-	2	10
3	4	3	42	8	4	10	5	3	72	8	1	2	1	12	84
-	-	-	2	1	1	1	1	-	6	1	-	-	-	1	7
5	1	1	27	7	4	10	5	2	55	2	-	-	-	2	57
-	3	-	12	1	2	6	2	-	23	1	-	1	2	4	27
-	-	-	-	1	1	1	-	1	4	-	2	-	-	2	6
5	4	1	41	10	8	18	8	3	88	4	2	1	2	9	97
1	1	1	13	2	-	2	-	3	20	2	1	-	-	3	23
-	-	-	3	1	-	-	1	-	5	4	1	1	-	6	11
1	1	-	7	-	-	2	-	-	9	-	-	-	-	-	9
2	2	1	23	3	-	4	1	3	34	6	2	1	-	9	43
-	-	-	3	1	1	-	-	-	5	-	-	-	-	-	5
-	1	-	4	1	-	1	-	1	7	-	-	-	-	-	7
-	-	-	1	-	-	1	-	-	2	-	-	-	-	-	2
1	-	-	3	-	2	1	1	-	7	-	-	-	-	-	7
-	-	-	2	1	-	2	-	-	5	1	-	-	1	2	7
1	1	-	13	3	3	5	1	1	26	1	-	-	1	2	28
-	-	-	8	-	-	2	2	1	13	-	-	-	-	-	13
2	1	-	12	1	3	3	2	-	21	-	1	1	-	2	23
-	-	-	-	-	-	-	-	-	-	-	-	-	1	1	1
2	1	-	20	1	3	5	4	1	34	-	1	1	1	3	37
1	1	-	12	2	-	2	2	1	19	-	1	-	-	1	20
1	1	-	8	-	1	1	1	1	12	1	1	-	-	2	14
-	-	-	2	-	-	1	1	-	4	1	-	-	1	2	6
1	-	1	16	3	2	6	4	-	31	1	-	-	3	4	35
2	-	-	5	1	1	2	1	-	10	1	-	-	-	1	11
1	-	-	5	2	-	5	-	1	13	2	-	1	1	4	17
6	2	1	48	8	4	17	9	3	89	6	2	1	5	14	103
-	1	1	9	1	-	4	2	-	16	1	-	-	-	1	17
1	-	-	3	2	-	1	-	-	6	1	-	-	-	1	7
-	-	-	2	-	1	1	-	-	4	-	1	-	-	1	5
-	-	1	10	-	2	4	2	1	19	3	-	-	-	3	22
1	-	3	9	-	2	2	3	-	16	1	-	-	1	2	18
1	-	-	7	-	-	2	-	-	9	2	-	-	-	2	11
1	-	-	3	-	-	1	-	-	4	-	-	1	1	2	6
2	-	-	3	-	-	-	-	-	3	-	-	1	-	1	4
6	1	5	46	3	5	15	7	1	77	8	1	2	2	13	90
38	19	13	345	53	44	114	46	23	625	51	16	14	14	95	720
6	2	1	31	8	7	18	1	-	65	4	4	4	-	12	77
20	6	8	187	22	17	56	26	14	322	33	8	5	9	55	377
12	11	4	127	23	20	40	19	9	238	14	4	5	5	28	266

Tableau 13.- MORTALITE INFANTILE PAR ARRONDISSEMENT,

ARRONDISSEMENTS PROVINCES ET REGIONS	Mort- nés	Pré- sen- tés sans vie	Jours							Tot. 0 - < 7 j.
			0	1	2	3	4	5	6	
B. - Sexe										
Anvers	25	4	12	1	3	1	-	1	-	18
Malines	14	1	2	3	-	-	-	-	-	5
Turnhout	11	1	4	-	-	-	-	-	-	4
Province d' Anvers	50	6	18	4	3	1	-	1	-	27
Bruxelles-Capitale	41	16	16	1	2	2	1	1	-	23
Hal-Vilvorde	14	3	2	1	1	-	-	-	-	4
Louvain	8	7	7	-	3	1	-	1	1	13
Nivelles	10	3	2	2	2	-	-	-	-	6
Province de Brabant	73	29	27	4	8	3	1	2	1	46
Ath	2	1	1	-	-	-	-	-	-	1
Charleroi	16	-	1	1	1	-	1	-	1	5
Mons	5	1	2	1	-	1	-	-	-	4
Mouscron	-	-	-	-	-	-	-	-	-	-
Soignies	5	-	5	-	1	-	-	-	-	6
Thuin	2	1	1	-	1	-	-	1	-	3
Tournai	5	3	3	-	1	1	-	1	-	6
Province de Hainaut	35	6	13	2	4	2	1	2	1	25
Huy	3	-	-	-	1	-	-	-	-	1
Liège	25	1	2	1	1	1	-	1	-	6
Verviers	8	-	2	1	1	1	1	-	-	6
Waremme	1	-	-	-	-	-	-	-	-	-
Province de Liège	37	1	4	2	3	2	1	1	-	13
Hasselt	10	2	3	2	2	1	-	-	-	8
Maaseik	9	1	3	-	-	-	1	-	-	4
Tongres	9	-	1	-	-	-	-	-	-	1
Province de Limbourg	28	3	7	2	2	1	1	-	-	13
Arlon	2	-	-	-	-	-	-	-	-	-
Bastogne	2	1	1	-	1	-	-	-	-	2
Marche-en-Famenne	2	-	2	-	-	-	-	-	-	2
Neufchâteau	1	-	-	-	-	-	-	-	-	-
Virton	1	-	-	-	-	-	-	-	-	-
Province de Luxembourg	8	1	3	-	1	-	-	-	-	4
Dinant	2	-	-	-	-	1	-	-	-	1
Namur	8	-	4	1	1	-	-	-	-	6
Philippeville	4	-	-	-	-	-	-	-	-	-
Province de Namur	14	-	4	1	1	1	-	-	-	7
Alost	8	4	3	1	2	-	-	-	-	6
Termonde	3	1	1	-	-	-	-	1	-	2
Eeklo	3	2	1	-	1	-	-	-	-	2
Gand	18	4	2	1	1	-	-	-	-	4
Audenarde	3	1	1	-	-	-	-	-	-	1
Saint-Nicolas	8	2	2	-	-	-	-	1	-	3
Province de Flandre Orientale	43	14	10	2	4	-	-	2	-	18
Bruges	2	1	4	-	-	-	-	-	-	4
Dixmude	2	-	-	-	-	-	-	-	-	-
Ypres	2	1	1	1	1	-	-	-	-	3
Courtrai	7	1	4	-	-	1	-	-	-	5
Ostende	9	-	1	-	-	-	-	-	-	1
Roulers	7	1	-	-	1	-	-	-	-	1
Tielt	1	-	1	-	-	1	-	-	-	2
Furnes	-	-	-	-	-	-	-	-	-	-
Province de Flandre Occidentale	30	4	11	1	2	2	-	-	-	16
Le Royaume	318	64	97	18	28	12	4	8	2	169
Région bruxelloise	41	16	16	1	2	2	1	1	-	23
Région flamande	173	37	55	10	15	5	1	4	1	91
Région wallonne	104	11	26	7	11	5	2	3	1	55

PROVINCE ET REGION

ANNEE 1989

Semaines				Mois						Ans					Total
1	2	3	Tot. 0 - < 28 j.	28 j. < 2	2 - < 3	3 - < 6	6 - < 9	9 - < 12	Tot. 0 - < 12 m.	1	2	3	4	Tot. 1 - < 5	
féminin															
1	4	1	24	4	-	3	4	2	37	1	-	1	3	5	42
-	-	1	6	1	1	2	1	-	11	-	-	1	-	1	12
-	-	-	4	1	-	4	1	2	12	1	-	1	-	2	14
1	4	2	34	6	1	9	6	4	60	2	-	3	3	8	68
1	2	2	28	7	3	4	3	1	46	4	1	2	2	9	55
3	2	-	9	1	1	6	1	-	18	2	1	1	-	4	22
-	1	-	14	1	-	2	-	1	18	1	-	-	1	2	20
1	2	-	9	-	3	3	1	-	16	-	1	-	-	1	17
5	7	2	60	9	7	15	5	2	98	7	3	3	3	16	114
2	-	-	3	-	-	1	1	-	5	-	-	1	-	1	6
1	1	-	7	1	5	8	1	-	22	4	-	1	1	6	28
-	-	2	6	-	-	2	2	-	10	1	-	1	-	2	12
-	-	-	-	-	-	1	1	-	2	-	-	-	-	-	2
1	-	-	7	-	-	2	2	-	11	-	-	-	-	-	11
-	-	-	3	2	-	1	-	-	6	1	-	2	-	3	9
1	-	-	7	1	1	2	1	-	12	-	2	-	-	2	14
5	1	2	33	4	6	17	8	-	68	6	2	5	1	14	82
-	-	-	1	-	-	1	-	-	2	1	-	-	-	1	3
3	2	1	12	2	3	7	1	-	25	-	-	1	-	1	26
-	-	-	6	3	2	2	1	1	15	-	1	1	-	2	17
-	-	-	-	1	-	-	-	-	2	1	-	-	1	2	4
3	2	1	19	6	6	10	2	1	44	2	1	2	1	6	50
-	-	-	8	-	3	-	1	-	12	2	1	1	-	4	16
-	-	1	5	1	3	-	1	-	10	1	-	2	-	3	13
1	-	-	2	2	1	-	1	1	7	1	-	-	-	1	8
1	-	1	15	3	7	-	3	1	29	4	1	3	-	8	37
-	-	-	-	1	1	-	-	-	2	-	-	-	1	1	3
-	-	-	2	-	1	-	-	-	3	-	-	-	-	-	3
-	-	-	2	-	1	-	-	-	3	-	-	-	1	1	4
-	-	-	-	1	-	-	-	-	1	1	-	-	-	1	2
-	-	-	-	-	-	1	-	-	1	-	1	-	-	1	2
-	-	-	4	2	3	1	-	-	10	1	1	-	2	4	14
-	-	-	1	-	2	-	-	-	3	-	-	-	-	-	3
1	-	-	7	1	-	-	-	-	8	1	2	-	1	4	12
-	1	1	2	-	-	1	-	-	3	-	-	-	1	1	4
1	1	1	10	1	2	1	-	-	14	1	2	-	2	5	19
1	-	-	7	-	-	1	-	-	8	1	1	2	-	4	12
-	-	-	2	-	1	1	1	1	6	-	-	1	-	1	7
-	-	1	3	-	-	-	-	1	4	-	-	-	-	-	4
2	-	-	6	1	3	3	1	1	15	2	1	-	-	3	18
-	-	-	1	-	-	-	-	-	1	-	-	-	-	-	1
-	-	-	3	-	2	1	-	2	6	-	-	1	-	1	9
3	-	1	22	1	6	6	2	5	42	3	2	4	-	9	51
-	-	1	5	1	1	1	2	1	11	-	-	-	-	-	11
-	-	-	-	-	-	-	1	-	1	-	-	-	-	-	1
-	-	-	3	-	-	-	-	-	3	-	2	-	1	3	6
-	2	-	7	-	-	4	-	-	11	3	-	-	-	3	14
-	-	-	1	1	-	-	1	-	3	-	-	-	-	-	3
1	1	-	3	1	-	3	-	1	8	-	-	-	-	-	8
-	-	-	2	-	-	-	-	1	3	-	-	-	1	1	4
-	-	-	-	1	-	-	-	-	1	-	-	-	-	-	1
1	3	1	21	4	1	8	4	3	41	3	2	-	2	7	48
20	18	11	218	36	39	67	30	16	406	29	14	20	14	77	483
1	2	2	28	7	3	4	3	1	46	4	1	2	2	9	55
9	10	5	115	16	16	31	16	14	208	15	6	11	6	38	246
10	6	4	75	13	20	32	11	1	152	10	7	7	6	30	182

Tableau 14.- MORTALITE INFANTILE MASCULINE ET FEMININE SELON L'AGE AU MOMENT DU DECES

De 1974 à 1989

ANNEES DE DECES	Sexe	0 jour	1 jour - 6 jours	7 jours - 13 jours	14 jours - 20 jours	21 jours - 27 jours	28 jours - 1 mois	2 mois	3 mois - 5 mois	6 mois - 11 mois	Total moins de 1 an
1974	H	465	304	68	28	22	78	70	124	94	1 253
	F	297	214	49	28	14	50	53	106	85	896
	T	762	518	117	56	36	128	123	230	179	2 149
1975	H	404	296	50	37	22	67	54	106	84	1 120
	F	318	179	58	25	15	43	30	68	76	812
	T	722	475	108	62	37	110	84	174	160	1 932
1976	H	363	305	51	33	19	71	50	104	79	1 075
	F	239	204	37	29	10	50	45	92	67	773
	T	602	509	88	62	29	121	95	196	146	1 848
1977	H	304	273	42	24	13	61	60	98	90	965
	F	210	175	37	21	13	43	51	69	72	691
	T	514	448	79	45	26	104	111	167	162	1 656
1978	H	284	245	65	24	21	66	62	109	90	966
	F	191	153	40	18	17	44	37	95	65	660
	T	475	398	105	42	38	110	99	204	155	1 626
1979	H	292	209	45	20	21	60	52	93	62	854
	F	210	141	41	22	12	47	44	86	64	667
	T	502	350	86	42	33	107	96	179	126	1 521
1980	H	253	199	50	28	14	77	60	120	70	871
	F	186	137	41	19	11	48	45	82	70	639
	T	439	336	91	47	25	125	105	202	140	1 510
1981	H	297	187	42	19	23	52	62	105	70	857
	F	157	113	41	18	11	46	35	90	51	562
	T	454	300	83	37	34	98	97	195	121	1 419
1982	H	227	153	39	23	18	58	54	114	83	769
	F	155	135	19	19	12	47	39	68	66	560
	T	382	288	58	42	30	105	93	182	149	1 329
1983	H	195	151	56	24	19	72	43	98	71	729
	F	167	110	21	11	15	42	36	66	48	516
	T	362	261	77	35	34	114	79	164	119	1 245
1984	H	191	147	38	21	14	49	60	106	75	701
	F	123	86	30	19	12	43	33	68	43	457
	T	314	233	68	40	26	92	93	174	118	1 158
1985	H	153	144	36	22	22	42	50	107	69	645
	F	127	102	31	16	9	34	28	68	60	475
	T	280	246	67	38	31	76	78	175	129	1 120
1986	H	147	149	33	15	18	64	64	116	93	699
	F	94	95	21	9	14	40	25	65	62	425
	T	241	244	54	24	32	104	89	181	155	1 124
1987	H	143	161	49	13	17	54	43	100	86	666
	F	102	92	40	18	19	49	27	60	60	467
	T	245	253	89	31	36	103	70	160	146	1 133
1988	H	141	129	36	16	10	50	54	100	75	611
	F	127	92	37	17	10	34	37	65	45	464
	T	268	221	73	33	20	84	91	165	120	1 075
1989	H	135	140	38	19	13	53	44	114	69	625
	F	97	72	20	18	11	36	39	67	46	406
	T	232	212	58	37	24	89	83	181	115	1 031

**Tableau 15.- DECES DE MOINS D'UN AN PAR MOIS, SEXE, ARRONDISSEMENT,
PROVINCE ET REGION (Belges + étrangers)**

ANNEE 1989

LIEU DE RESIDENCE HABITUELLE	Mois du décès												Total
	1	2	3	4	5	6	7	8	9	10	11	12	
Sexe masculin													
Anvers	4	3	2	7	5	1	3	1	9	4	1	2	42
Malines	2	4	1	1	-	2	3	1	1	1	-	-	16
Turnhout	3	1	3	5	1	1	3	2	1	-	1	-	21
Province d'Anvers	9	8	6	13	6	4	9	4	11	5	2	2	79
Bruxelles-Capitale	9	9	4	7	4	3	6	5	4	4	4	6	65
Hal-Vilvorde	4	1	1	1	2	3	3	2	-	1	5	2	25
Louvain	2	-	2	3	1	3	1	-	1	-	4	1	18
Nivelles	1	2	-	-	3	1	-	2	-	2	3	4	18
Province de Brabant	16	12	7	11	10	10	10	9	5	7	16	13	126
Ath	1	-	-	-	-	-	-	-	-	1	-	-	2
Charleroi	1	2	3	3	2	1	2	2	1	3	3	-	23
Mons	1	-	1	1	-	-	1	2	-	5	1	1	13
Mouscron	2	-	1	-	-	-	-	-	2	-	-	1	7
Soignies	-	1	2	-	1	-	1	-	-	-	1	2	8
Thuin	1	-	-	-	-	1	-	2	1	1	3	2	11
Tournai	2	1	1	-	-	1	-	-	-	1	2	-	8
Province de Hainaut	8	4	8	4	3	3	5	6	4	11	10	6	72
Huy	-	1	1	1	-	1	-	1	-	1	-	-	6
Liège	6	5	4	1	6	6	4	7	3	2	4	7	55
Verviers	-	2	2	1	5	1	1	4	1	1	3	2	23
Waremme	-	-	-	-	1	-	1	1	1	-	-	-	4
Province de Liège	6	8	7	3	12	8	6	13	5	4	7	9	88
Hasselt	3	3	-	2	-	-	3	1	2	2	2	2	20
Maaseik	-	2	-	-	-	-	-	-	-	1	-	2	5
Tongres	-	1	-	1	1	1	1	2	1	-	1	-	9
Province de Limbourg	3	6	-	3	1	1	4	3	3	3	3	4	34
Arlon	-	-	-	1	-	-	1	-	1	-	2	-	5
Bastogne	-	1	-	-	1	-	-	1	2	-	1	1	7
Marche-en-Famenne	-	1	1	-	-	-	-	-	-	-	-	-	2
Neufchâteau	-	-	1	-	-	-	1	-	2	-	1	2	7
Virton	-	2	1	1	-	-	-	-	1	-	-	-	5
Province de Luxembourg	-	4	3	2	1	-	2	1	6	-	4	3	26
Dinant	2	-	3	1	2	1	-	-	1	-	1	2	13
Namur	1	2	4	-	1	-	1	4	2	2	3	1	21
Philippeville	-	-	-	-	-	-	-	-	-	-	-	-	-
Province de Namur	3	2	7	1	3	1	1	4	3	2	4	3	34
Alost	3	3	1	2	1	1	-	-	4	2	1	1	19
Termonde	-	1	2	1	-	-	1	2	3	1	-	1	12
Eeklo	1	-	1	1	-	-	-	1	-	-	-	-	4
Gand	2	1	2	3	3	1	-	4	6	3	3	3	31
Audenarde	1	1	-	1	-	2	1	-	-	2	1	1	10
Saint-Nicolas	-	2	-	1	-	-	1	3	-	2	-	4	13
Province de Flandre Orientale	7	8	6	9	4	4	3	10	13	10	5	10	89
Bruges	5	1	1	2	1	-	-	1	-	3	1	1	16
Dixmude	1	-	-	1	-	1	1	1	-	1	-	-	6
Ypres	-	-	1	1	1	-	-	-	-	1	-	-	4
Courtrai	-	1	1	-	3	1	1	1	3	2	1	5	19
Ostende	-	-	2	6	-	4	-	-	3	-	1	-	16
Roulers	1	-	-	1	-	-	2	2	1	1	-	1	9
Tielt	-	1	-	-	-	1	-	-	-	-	-	2	4
Furnes	1	-	-	-	-	1	-	1	-	-	-	-	3
Province de Flandre Occidentale	8	3	5	11	5	8	4	6	7	8	3	9	77
Le Royaume	60	55	49	57	45	39	44	56	57	50	54	59	625
Région bruxelloise	9	9	4	7	4	3	6	5	4	4	4	6	65
Région flamande	33	26	20	40	19	23	24	25	35	27	22	28	322
Région wallonne	18	20	25	10	22	13	14	26	18	19	28	25	238

Tableau 15.- DECES DE MOINS D'UN AN PAR MOIS, SEXE, ARRONDISSEMENT, PROVINCE ET REGION (Belges + étrangers)

ANNEE 1989

LIEU DE RESIDENCE HABITUELLE	Mois du décès												Total
	1	2	3	4	5	6	7	8	9	10	11	12	
Sexe féminin													
Anvers	3	1	4	5	4	3	2	4	3	2	4	2	37
Malines	-	-	1	2	-	2	-	2	2	-	1	1	11
Turnhout	2	2	4	-	-	-	-	2	-	1	1	-	12
Province d'Anvers	5	3	9	7	4	5	2	8	5	3	6	3	60
Bruxelles-Capitale	3	3	4	1	1	3	3	9	5	7	2	5	46
Hal-Vilvorde	-	1	5	1	2	-	-	2	3	-	2	2	18
Louvain	3	2	-	2	2	-	1	6	-	1	1	-	18
Nivelles	1	4	1	-	-	3	-	-	2	1	3	1	16
Province de Brabant	7	10	10	4	5	6	4	17	10	9	8	8	98
Ath	2	-	-	-	-	-	1	-	-	-	1	1	5
Charleroi	2	4	3	2	2	1	1	2	-	2	2	1	22
Mons	1	-	1	2	-	1	1	-	2	-	2	-	10
Mouscron	-	-	-	2	-	-	-	-	-	-	-	-	2
Soignies	2	-	-	1	1	-	1	2	2	1	-	1	11
Thuin	-	-	1	-	1	-	1	1	-	2	-	-	6
Tournai	1	-	4	2	-	1	-	-	-	1	1	2	12
Province de Hainaut	8	4	9	9	4	3	5	5	4	6	6	5	68
Huy	-	-	-	-	-	-	1	-	-	1	-	-	2
Liège	4	1	1	2	1	-	4	2	1	1	5	3	25
Verviers	-	2	-	-	3	-	2	1	3	2	1	1	15
Wareme	1	-	-	1	-	-	-	-	-	-	-	-	2
Province de Liège	5	3	1	3	4	-	7	3	4	4	6	4	44
Hasselt	1	-	1	1	-	1	1	1	1	3	1	1	12
Maaseik	1	3	1	1	1	-	-	1	-	-	1	1	10
Tongres	-	1	1	-	1	1	-	1	-	1	-	1	7
Province de Limbourg	2	4	3	2	2	2	1	3	1	4	2	3	29
Arlon	-	-	-	-	-	1	-	-	-	-	-	1	2
Bastogne	-	-	-	2	-	-	1	-	-	-	-	-	3
Marche-en-Famenne	-	-	1	-	1	1	-	-	-	-	-	-	3
Neufchâteau	-	-	-	-	-	-	-	-	-	-	-	1	1
Virton	-	-	-	-	-	-	1	-	-	-	-	-	1
Province de Luxembourg	-	-	1	2	1	2	2	-	-	-	-	2	10
Dinant	-	-	1	-	1	-	-	-	-	1	-	-	3
Namur	3	2	-	-	-	1	-	-	1	-	1	-	8
Philippeville	1	-	-	-	-	-	-	1	-	-	-	1	3
Province de Namur	4	2	1	-	1	1	-	1	1	1	1	1	14
Alost	-	2	-	1	-	1	-	2	-	1	1	-	8
Termonde	1	1	-	1	-	-	-	1	-	-	-	2	6
Eeklo	1	-	1	-	-	1	1	-	-	-	-	-	4
Gand	1	2	1	1	1	-	1	2	-	1	4	1	15
Audenarde	-	-	-	-	-	1	-	-	-	-	-	-	1
Saint-Nicolas	-	1	1	1	-	2	-	-	2	-	-	1	8
Province de Flandre Orientale	3	6	3	4	1	5	2	5	2	2	5	4	42
Bruges	1	-	-	1	2	-	1	2	-	1	2	1	11
Dixmude	-	1	-	-	-	-	-	-	-	-	-	-	1
Ypres	1	-	-	-	-	1	1	-	-	-	-	-	3
Courtrai	-	-	2	-	1	2	-	4	2	-	-	-	11
Ostende	-	1	-	-	-	-	-	-	-	1	1	-	3
Roulers	-	-	1	1	-	1	-	2	-	1	-	2	8
Tielt	-	-	1	-	-	-	1	-	-	-	1	-	3
Furnes	-	-	-	-	-	-	1	-	-	-	-	-	1
Province de Flandre Occidentale	2	2	4	2	3	4	4	8	2	3	4	3	41
Le Royaume	36	34	41	33	25	28	27	50	29	32	38	33	406
Région bruxelloise	3	3	4	1	1	3	3	9	5	7	2	5	46
Région flamande	15	18	24	18	14	16	10	32	13	13	20	15	208
Région wallonne	18	13	13	14	10	9	14	9	11	12	16	13	152

Tableau 16.- MORTALITE INFANTILE MASCULINE, PAR PROVINCE, PAR REGION, ET PAR MOIS

ANNEE 1989

PROVINCES ET REGIONS	Janv.	Févr.	Mars	Avril	Mai	Juin	Juil.	Août	Sept.	Oct.	Nov.	Déc.	Total
Anvers	9	8	6	13	6	4	9	4	11	5	2	2	79
Brabant	16	12	7	11	10	10	10	9	5	7	16	13	126
Hainaut	8	4	8	4	3	3	5	6	4	11	10	6	72
Liège	6	8	7	3	12	8	6	13	5	4	7	9	88
Limbourg	3	6	-	3	1	1	4	3	3	3	3	4	34
Luxembourg	-	4	3	2	1	-	2	1	6	-	4	3	26
Namur	3	2	7	1	3	1	1	4	3	2	4	3	34
Flandre Orientale	7	8	6	9	4	4	3	10	13	10	5	10	89
Flandre Occidentale	8	3	5	11	5	8	4	6	7	8	3	9	77
Le Royaume	60	55	49	57	45	39	44	56	57	50	54	59	625
Région bruxelloise	9	9	4	7	4	3	6	5	4	4	4	6	65
Région flamande	33	26	20	40	19	23	24	25	35	27	22	28	322
Région wallonne	18	20	25	10	22	13	14	26	18	19	28	25	238

Tableau 17.- MORTALITE INFANTILE MASCULINE, PAR MOIS

De 1981 à 1989

ANNEES	Janv.	Févr.	Mars	Avril	Mai	Juin	Juil.	Août	Sept.	Oct.	Nov.	Déc.	Total
--------	-------	-------	------	-------	-----	------	-------	------	-------	------	------	------	-------

Nombres absolus

1981	76	67	72	72	64	76	70	77	73	61	65	77	857
1982	58	62	58	58	70	71	61	65	61	56	71	82	769
1983	50	63	66	66	62	71	49	48	57	69	66	67	729
1984	74	57	58	58	59	43	62	61	59	65	51	54	701
1985	59	57	65	65	47	54	54	38	47	48	61	63	645
1986	65	44	66	66	61	42	61	63	64	51	62	68	699
1987	67	61	65	65	57	39	44	60	53	49	58	70	666
1988	52	58	53	53	57	63	51	33	50	42	49	57	611
1989	60	55	49	49	45	39	44	56	57	50	54	59	625

Nombres proportionnels

1981	8.86	7.81	8.40	8.40	7.46	8.86	8.16	8.98	8.51	7.11	7.58	7.47	100.00
1982	7.54	8.06	7.54	7.54	9.10	9.23	7.93	8.45	7.93	7.28	9.23	10.71	100.00
1983	6.85	8.64	9.05	9.05	8.50	9.73	6.72	6.58	7.81	9.46	9.05	8.72	100.00
1984	10.55	8.13	8.27	8.27	8.41	6.13	8.84	8.70	8.41	9.27	7.27	9.40	100.00
1985	9.14	8.83	10.07	10.07	7.28	8.37	8.37	5.89	7.28	7.44	9.45	9.26	100.00
1986	9.29	6.29	9.44	9.44	8.72	6.00	8.72	9.01	9.15	7.29	8.86	9.88	100.00
1987	10.06	9.15	9.75	9.75	8.55	5.85	6.60	9.00	7.95	7.35	8.70	8.99	100.00
1988	8.51	9.49	8.67	8.67	9.32	10.31	8.34	5.40	8.18	6.87	8.01	8.83	100.00
1989	9.60	8.80	7.84	7.84	7.20	6.24	7.04	8.96	9.12	8.00	8.64	8.86	100.00

Tableau 18.- MORTALITE INFANTILE FEMININE, PAR PROVINCE, PAR REGION, ET PAR MOIS

ANNEE 1989

PROVINCES ET REGIONS	Janv.	Févr.	Mars	Avril	Mai	Juin	Juil.	Août	Sept.	Oct.	Nov.	Déc.	Total
Anvers	5	3	9	7	4	5	2	8	5	3	6	3	60
Brabant	7	10	10	4	5	6	4	17	10	9	8	8	98
Hainaut	8	4	9	9	4	3	5	5	4	6	6	5	68
Liège	5	3	1	3	4	-	7	3	4	4	6	4	44
Limbourg	2	4	3	2	2	2	1	3	1	4	2	3	29
Luxembourg	-	-	1	2	1	2	2	-	-	-	-	2	10
Namur	4	2	1	-	1	1	-	1	1	1	1	1	14
Flandre Orientale	3	6	3	4	1	5	2	5	2	2	5	4	42
Flandre Occidentale	2	2	4	2	3	4	4	8	2	3	4	3	41
Le Royaume	36	34	41	33	25	28	27	50	29	32	38	33	406
Région bruxelloise	3	3	4	1	1	3	3	9	5	7	2	5	46
Région flamande	15	18	24	18	14	16	10	32	13	13	20	15	208
Région wallonne	18	13	13	14	10	9	14	9	11	12	16	13	152

Tableau 19.- MORTALITE INFANTILE FEMININE, PAR MOIS

De 1981 à 1989

ANNEES	Janv.	Févr.	Mars	Avril	Mai	Juin	Juil.	Août	Sept.	Oct.	Nov.	Déc.	Total
--------	-------	-------	------	-------	-----	------	-------	------	-------	------	------	------	-------

Nombres absolus

1981	42	45	37	45	48	45	45	49	41	46	61	58	562
1982	60	51	43	45	50	48	41	42	39	40	46	55	560
1983	45	48	54	28	44	42	40	41	37	41	51	45	516
1984	43	36	29	33	47	34	32	38	46	38	38	43	457
1985	44	28	55	34	45	38	36	45	41	30	40	39	475
1986	42	47	35	35	34	24	30	29	42	36	33	38	425
1987	42	46	40	38	30	49	29	28	24	60	45	36	467
1988	41	42	44	41	33	44	31	37	35	36	40	40	464
1989	36	34	41	33	25	28	27	50	29	32	38	33	406

Nombres proportionnels

1981	7.47	8.00	6.58	8.00	8.54	8.00	8.00	8.71	7.29	8.18	10.85	10.32	100.00
1982	10.71	9.10	7.67	8.03	8.92	8.57	7.32	7.50	6.96	7.14	8.21	9.82	100.00
1983	8.72	9.30	10.46	5.42	8.52	8.13	7.75	7.94	7.17	7.94	9.88	8.72	100.00
1984	9.40	7.87	6.34	7.22	10.28	7.43	7.00	8.31	10.06	8.31	8.31	9.40	100.00
1985	9.26	5.89	11.57	7.15	9.47	8.00	7.57	9.47	8.63	6.31	8.42	8.21	100.00
1986	9.88	11.05	8.23	8.23	8.00	5.64	7.05	6.82	9.88	8.47	7.76	8.94	100.00
1987	8.99	9.85	8.56	8.13	6.42	10.49	6.20	5.99	5.13	12.84	9.63	7.70	100.00
1988	8.83	9.05	9.48	8.83	7.11	9.48	6.68	7.97	7.54	7.75	8.62	8.62	100.00
1989	8.86	8.37	10.09	8.12	6.15	6.89	6.65	12.31	7.14	7.88	9.35	8.12	100.00

Tableau 20.- REPARTITION EN % DES DECES D'ENFANTS DE MOINS D'UN AN, SELON LEUR SEXE ET LEUR AGE

De 1976 à 1989

ANNEE DE DECES	0 jour	1 jour - 6 jours	7 jours - 13 jours	14 jours - 20 jours	21 jours - 27 jours	28 jours - 1 mois	2 mois	3 mois - 5 mois	6 mois - 11 mois
-------------------	--------	------------------------	--------------------------	---------------------------	---------------------------	-------------------------	--------	-----------------------	------------------------

A.- Sexe masculin

1976	33.77	28.37	4.74	3.07	1.77	6.60	4.65	9.67	7.35
1977	31.50	28.29	4.35	2.49	1.35	6.32	6.22	10.15	9.33
1978	29.40	25.36	6.73	2.49	2.17	6.83	6.42	11.28	9.32
1979	34.19	24.47	5.26	2.34	2.45	7.02	6.08	10.88	7.25
1980	29.04	22.84	5.74	3.21	1.60	8.84	6.88	13.77	8.03
1981	34.65	21.82	4.90	2.21	2.68	6.06	7.23	12.25	8.16
1982	29.51	19.89	5.07	2.99	2.34	7.54	7.02	14.82	10.79
1983	26.74	20.71	7.68	3.29	2.60	9.87	5.89	13.44	9.73
1984	27.24	20.97	5.42	2.99	1.99	6.99	8.55	15.12	10.69
1985	23.72	22.32	5.58	3.41	3.41	6.51	7.75	16.58	10.69
1986	21.03	21.31	4.72	2.14	2.57	9.15	9.15	16.59	13.30
1987	21.47	24.17	7.35	1.95	2.55	8.10	6.45	15.01	12.91
1988	23.07	21.11	5.89	2.61	1.63	8.18	8.83	16.36	12.27
1989	21.60	22.40	6.08	3.04	2.08	8.48	7.04	18.24	11.04

B.- Sexe féminin

1976	30.92	26.39	4.29	3.75	1.29	6.47	5.82	11.90	8.67
1977	30.39	25.33	5.35	3.04	1.88	6.22	7.38	9.99	10.42
1978	28.94	23.18	6.06	2.73	2.57	6.67	5.61	14.39	9.85
1979	31.48	21.13	6.14	3.29	1.79	7.04	6.59	12.89	9.59
1980	29.10	21.43	6.41	2.97	1.72	7.51	7.04	12.83	10.95
1981	27.93	20.10	7.29	3.20	1.95	8.18	6.22	16.01	9.07
1982	27.67	24.10	3.39	3.39	2.14	8.39	6.96	12.14	11.78
1983	32.36	21.31	4.06	2.13	2.90	8.13	6.97	12.79	9.30
1984	26.91	18.81	6.56	4.15	2.62	9.40	7.22	14.87	9.40
1985	26.73	21.47	6.52	3.36	1.89	7.15	5.89	14.31	12.63
1986	22.11	22.35	4.94	2.11	3.29	9.41	5.88	15.29	14.58
1987	21.84	19.70	8.56	3.85	4.06	10.49	5.78	12.84	12.84
1988	27.37	19.82	7.97	3.66	2.15	7.32	7.97	14.00	9.69
1989	23.89	17.73	4.92	4.43	2.70	8.86	9.60	16.50	11.33

Tableau 21.- TAUX DE MORTALITE INFANTILE, PAR SEXE ET PAR AGE

De 1976 à 1989

ANNEE DE DECES	0 jour	1 jour - 6 jours	7 jours - 13 jours	14 jours - 20 jours	21 jours - 27 jours	28 jours - 1 mois	2 mois	3 mois - 5 mois	6 mois - 11 mois	Total moins de 1 an
A.- Mortalité infantile masculine										
Taux pour 1 000 naissances vivantes de sexe masculin										
1976	5.83	4.90	0.82	0.53	0.31	1.14	0.81	1.67	1.27	17.28
1977	4.87	4.37	0.67	0.38	0.21	0.98	0.96	1.57	1.44	15.45
1978	4.51	3.89	1.03	0.38	0.33	1.05	0.98	1.73	1.43	15.35
1979	4.56	3.27	0.70	0.31	0.32	0.93	0.81	1.45	0.97	13.36
1980	3.95	3.11	0.78	0.43	0.21	1.20	0.93	1.87	1.09	13.62
1981	4.61	2.90	0.65	0.29	0.35	0.80	0.96	1.63	1.08	13.32
1982	3.66	2.47	0.62	0.37	0.29	0.93	0.87	1.84	1.34	12.41
1983	3.22	2.49	0.92	0.39	0.31	1.19	0.71	1.62	1.17	12.06
1984	3.21	2.47	0.64	0.35	0.23	0.82	1.01	1.78	1.26	11.81
1985	2.60	2.45	0.61	0.37	0.37	0.71	0.85	1.82	1.17	10.98
1986	2.42	2.46	0.54	0.24	0.29	1.05	1.05	1.91	1.53	11.54
1987	2.36	2.66	0.81	0.21	0.28	0.89	0.71	1.65	1.42	11.02
1988	2.31	2.11	0.59	0.26	0.16	0.82	0.88	1.64	1.23	10.02
1989	2.18	2.26	0.61	0.30	0.21	0.85	0.71	1.84	1.11	10.11
B.- Mortalité infantile féminine										
Taux pour 1 000 naissances vivantes de sexe féminin										
1976	4.06	3.47	0.63	0.49	0.17	0.85	0.77	1.56	1.14	13.14
1977	3.54	2.95	0.62	0.35	0.22	0.72	0.86	1.16	1.21	11.63
1978	3.20	2.57	0.67	0.30	0.29	0.74	0.62	1.59	1.09	11.07
1979	3.51	2.35	0.68	0.36	0.20	0.78	0.73	1.43	1.07	11.16
1980	3.05	2.25	0.67	0.31	0.18	0.78	0.73	1.34	1.14	10.49
1981	2.59	1.86	0.67	0.29	0.18	0.75	0.57	1.48	0.84	9.28
1982	2.65	2.30	0.32	0.32	0.20	0.80	0.66	1.16	1.12	9.58
1983	2.93	1.93	0.36	0.19	0.26	0.73	0.63	1.15	0.84	9.05
1984	2.17	1.52	0.53	0.33	0.21	0.76	0.58	1.20	0.76	8.09
1985	2.28	1.83	0.55	0.28	0.16	0.61	0.50	1.22	1.07	8.54
1986	1.65	1.67	0.37	0.15	0.24	0.70	0.44	1.14	1.09	7.49
1987	1.78	1.61	0.70	0.31	0.33	0.85	0.47	1.05	1.05	8.18
1988	2.19	1.59	0.63	0.29	0.17	0.58	0.63	1.12	0.77	8.02
1989	1.65	1.22	0.34	0.30	0.18	0.61	0.66	1.14	0.78	6.91

Tableau 22.- MORTALITE INFANTILE D'APRES LE SEXE ET LA LEGITIMITE DES ENFANTS

De 1976 à 1989

ANNEES	Nombre de décès d'enfants âgés de moins d'un an (mort-nés non compris)											
	Sexe masculin				Sexe féminin				Total			
	Légitimes	Illégitimes	Total	Pour 1 000 naissances	Légitimes	Illégitimes	Total	Pour 1 000 naissances	Légitimes	Illégitimes	Total	Pour 1 000 naissances
1976	1 024	51	1 075	17.28	744	29	773	13.14	1 768	80	1 848	15.27
1977	927	38	965	15.45	669	22	691	11.63	1 596	60	1 656	13.59
1978	923	43	966	15.35	630	30	660	11.07	1 553	73	1 626	13.26
1979	803	51	854	13.36	628	39	667	11.16	1 431	90	1 521	12.30
1980	812	59	871	13.62	611	28	639	10.49	1 423	87	1 510	12.09
1981	802	55	857	13.32	525	37	562	9.28	1 327	92	1 419	11.36
1982	705	64	769	10.76	531	29	560	8.29	1 236	93	1 329	9.56
1983	683	46	729	10.52	479	37	516	7.88	1 162	83	1 245	9.24
1984	628	73	701	10.28	407	50	457	7.04	1 035	123	1 158	8.70
1985	584	61	645	9.91	430	45	475	7.71	1 014	106	1 120	8.84
1986	624	75	699	10.44	382	43	425	6.79	1 006	118	1 124	8.68
1987	583	83	666	9.99	413	54	467	7.41	996	137	1 133	8.73
1988	522	89	611	9.08	400	64	464	7.27	922	153	1 075	8.20
1989	535	90	625	9.19	341	65	406	6.27	876	155	1 031	7.76

Tableau 23.- MORTALITE INFANTILE PAR SEXE, DANS LES DIVERSES PROVINCES ET REGIONS

ANNEES 1988-1989

PROVINCES ET REGIONS	Nombre de décès					
	1988			1989		
	Sexe masculin	Sexe féminin	Total	Sexe masculin	Sexe féminin	Total
Anvers	72	74	146	79	60	139
Brabant	149	131	280	126	98	224
Hainaut	88	51	139	72	68	140
Liège	74	46	120	88	44	132
Limbourg	44	25	69	34	29	63
Luxembourg	19	4	23	26	10	36
Namur	27	18	45	34	14	48
Flandre Orientale	59	59	118	89	42	131
Flandre Occidentale	79	56	135	77	41	118
Le Royaume	611	464	1 075	625	406	1 031
Région bruxelloise	71	65	136	65	46	111
Région flamande	304	261	565	322	208	530
Région wallonne	236	138	374	238	152	390

**Tableau 24. - TAUX DE MORTALITE INFANTILE, SELON LE SEXE
ET PAR ARRONDISSEMENT, PROVINCE ET REGION**

ANNEE 1989

PROVINCES ARRONDISSEMENTS REGIONS	Nombre de naissances			Taux de mortalité pour 1 000 naissances vivantes du sexe correspondant		
	Hommes	Femmes	Total	Hommes	Femmes	Total
Anvers	5 735	5 447	11 182	7,32	6,79	7,06
Malines	1 731	1 565	3 296	9,24	7,03	8,19
Turnhout	2 207	2 256	4 463	9,52	5,32	7,39
Province d'Anvers	9 673	9 268	18 941	8,17	6,47	7,34
Bruxelles-Capitale	6 755	6 551	13 306	9,62	7,02	8,34
Hal-Vilvorde	3 017	2 960	5 977	8,29	6,08	7,19
Louvain	2 382	2 274	4 656	7,56	7,92	7,73
Nivelles	2 070	1 888	3 958	8,70	8,47	8,59
Province de Brabant	14 224	13 673	27 897	8,86	7,17	8,03
Ath	457	437	894	4,38	11,44	7,83
Charleroi	2 803	2 624	5 427	8,21	8,38	8,29
Mons	1 631	1 502	3 133	7,97	6,66	7,34
Mouscron	429	392	821	16,32	5,10	10,96
Soignies	1 110	989	2 099	7,21	11,12	9,05
Thuin	915	861	1 776	12,02	6,97	9,57
Tournai	852	824	1 676	9,39	14,56	11,93
Province de Hainaut	8 197	7 629	15 826	8,78	8,91	8,85
Huy	563	555	1 118	10,66	3,60	7,16
Liège	3 589	3 509	7 098	15,32	7,12	11,27
Verviers	1 776	1 657	3 433	12,95	9,05	11,07
Waremmes	407	347	754	9,83	5,76	7,96
Province de Liège	6 335	6 068	12 403	13,89	7,25	10,64
Hasselt	2 271	2 169	4 440	8,81	5,53	7,21
Maaseik	1 362	1 275	2 637	3,67	7,84	5,69
Tongres	1 055	991	2 046	8,53	7,06	7,82
Province de Limbourg	4 688	4 435	9 123	7,25	6,54	6,91
Arlon	312	332	644	16,03	6,02	10,87
Bastogne	284	288	572	24,65	10,42	17,48
Marche-en-Famenne	347	339	686	5,76	8,85	7,29
Neufchâteau	364	320	684	19,23	3,13	11,70
Virton	303	278	581	16,50	3,60	10,33
Province de Luxembourg	1 610	1 557	3 167	16,15	6,42	11,37
Dinant	636	598	1 234	20,44	5,02	12,97
Namur	1 809	1 787	3 596	11,61	4,48	8,06
Philippeville	356	368	724	0,00	8,15	4,14
Province de Namur	2 801	2 753	5 554	12,14	5,09	8,64
Alost	1 354	1 291	2 645	14,03	6,20	10,21
Termonde	1 020	990	2 010	11,76	6,06	8,96
Eeklo	453	403	856	8,83	9,93	9,35
Gand	2 830	2 788	5 618	10,95	5,38	8,19
Audenarde	629	562	1 191	15,90	1,78	9,24
Saint-Nicolas	1 319	1 190	2 509	9,86	6,72	8,37
Province de Flandre Orientale	7 605	7 224	14 829	11,70	5,81	8,83
Bruges	1 569	1 411	2 980	10,20	7,80	9,06
Dixmude	291	264	555	20,62	3,79	12,61
Ypres	725	625	1 350	5,52	4,80	5,19
Courtrai	1 734	1 689	3 423	10,96	6,51	8,76
Ostende	837	748	1 585	19,12	4,01	11,99
Roulers	802	833	1 635	11,22	9,60	10,40
Tielt	550	481	1 031	7,27	6,24	6,79
Furnes	307	298	605	9,77	3,36	6,61
Province de Flandre Occidentale	6 815	6 349	13 164	11,30	6,46	8,96
Le Royaume	61 948	58 956	120 904	10,09	6,89	8,53
Région bruxelloise	6 755	6 551	13 306	9,62	7,02	8,34
Région flamande	34 180	32 510	66 690	9,42	6,40	7,95
Région wallonne	21 013	19 895	40 908	11,33	7,64	9,53

Tableau 25.- MORTALITE INFANTILE PAR PROVINCE ET REGION

ANNEES 1988 - 1989

PROVINCES ET REGIONS	Sexe masculin		Sexe féminin		Total		
	1988	1989	1988	1989	1988	1989	1989/1988
Taux pour 1 000 naissances du sexe indiqué							
Anvers	7.75	8.11	8.33	6.45	8.03	7.30	90.91
Brabant	10.83	9.10	10.01	7.37	10.43	8.25	79.10
Hainaut	10.89	8.69	6.68	8.86	8.84	8.77	99.21
Liège	11.43	13.93	7.71	7.25	9.65	10.66	110.47
Limbourg	9.26	7.12	5.63	6.47	7.51	6.81	90.68
Luxembourg	11.20	15.98	2.52	6.29	7.01	11.19	159.63
Namur	9.70	12.12	6.58	5.03	8.15	8.59	105.40
Flandre Orientale	7.84	11.71	8.26	5.81	8.05	8.84	109.81
Flandre Occidentale	11.95	11.27	8.76	6.45	10.38	8.95	86.22
Le Royaume	9.08	9.19	7.27	6.27	8.20	7.76	94.63
Région bruxelloise	11.14	10.18	10.62	7.40	10.89	8.81	80.90
Région flamande	9.05	9.38	8.17	6.38	8.62	7.92	91.88
Région wallonne	11.23	11.28	6.97	7.60	9.16	9.49	103.60

Tableau 26.- MORTALITE NEONATALE (Enfants ayant vécu moins de 28 jours)

De 1973 à 1989

ANNEES	Nombre de décès			Taux brut de mortalité (en o/oo)		
	Sexe masculin	Sexe féminin	Total	Sexe masculin	Sexe féminin	Total
1973	918	664	1 582	1.38	1.06	1.22
1974	887	602	1 489	1.39	1.00	1.20
1975	809	595	1 404	1.31	1.02	1.17
1976	771	519	1 290	1.24	0.88	1.07
1977	656	456	1 112	1.05	0.77	0.91
1978	639	419	1 058	1.02	0.70	0.86
1979	587	426	1 013	9.18	7.12	8.19
1980	544	394	938	8.51	6.47	7.51
1981	568	340	908	8.83	5.61	7.27
1982	460	340	800	7.42	5.81	6.64
1983	445	324	769	7.36	5.68	6.55
1984	411	270	681	6.92	4.78	5.88
1985	377	285	662	6.42	5.12	5.79
1986	362	233	595	5.97	4.10	5.07
1987	383	271	654	6.34	4.74	5.56
1988	332	283	615	5.44	4.89	5.17
1989	345	218	563	5.58	3.71	4.67

Tableau 27.- MORTALITE NEONATALE PAR PROVINCE ET REGION
(Enfants ayant vécu moins de 28 jours)

ANNEES 1988-1989

PROVINCES ET REGIONS	Nombre de décès en 1988			Nombre de décès en 1989		
	Sexe masculin	Sexe féminin	Total	Sexe masculin	Sexe féminin	Total
Anvers	37	50	87	43	34	77
Brabant	80	79	159	69	60	129
Hainaut	41	29	70	42	33	75
Liège	41	27	68	41	19	60
Limbourg	22	12	34	23	15	38
Luxembourg	12	-	12	13	4	17
Namur	16	9	25	20	10	30
Flandre Orientale	36	42	78	48	22	70
Flandre Occidentale	47	35	82	46	21	67
Le Royaume	332	283	615	345	218	563
Région bruxelloise	38	40	78	31	28	59
Région flamande	169	167	336	187	115	302
Région wallonne	125	76	201	127	75	202

Tableau 28.- TAUX DE MORTALITE NEONATALE, PAR PROVINCE ET REGION
(Taux bruts pour 1 000 naissances vivantes)

ANNEES 1988-1989

PROVINCES ET REGIONS	1988			1989		
	Sexe masculin	Sexe féminin	Total	Sexe masculin	Sexe féminin	Total
Anvers	3,83	5,42	4,61	4,45	3,67	4,07
Brabant	5,68	5,91	5,79	4,85	4,39	4,62
Hainaut	5,07	3,83	4,47	5,12	4,33	4,74
Liège	6,36	4,52	5,48	6,47	3,13	4,84
Limbourg	4,69	2,75	3,76	4,91	3,38	4,17
Luxembourg	7,16	0,00	3,70	8,07	2,57	5,37
Namur	5,75	3,33	4,56	7,14	3,63	5,40
Flandre Orientale	4,80	5,88	5,33	6,31	3,05	4,72
Flandre Occidentale	7,13	5,49	6,33	6,75	3,31	5,09
Le Royaume	5,40	4,86	5,13	5,57	3,70	4,66
Région bruxelloise	5,70	6,28	5,98	4,59	4,27	4,43
Région flamande	4,99	5,19	5,09	5,47	3,54	4,53
Région wallonne	5,96	3,86	4,94	6,04	3,77	4,94

Tableau 29.- MORTALITE PERINATALE
(mort-nés et enfants ayant vécu moins de 7 jours)

De 1973 à 1989

ANNEES	Nombres absolus						Taux brut (en o/oo)			
	Sexe masculin			Sexe féminin			Total	Sexe masculin	Sexe féminin	Total
	Mort-nés	Décès pendant les 6 premiers jours	Total	Mort-nés	Décès pendant les 6 premiers jours	Total				
1973	720	814	1 534	672	570	1 242	2 776	22.80	19.60	2.12
1974	663	769	1 432	613	511	1 124	2 556	22.30	18.50	2.05
1975	678	700	1 378	549	497	1 046	2 424	22.10	17.80	2.00
1976	591	668	1 259	497	443	940	2 199	20.00	15.90	1.80
1977	564	577	1 141	519	385	904	2 045	18.10	15.10	1.66
1978	515	529	520	520	344	864	1 908	16.50	14.40	1.60
1979	496	501	997	483	351	834	1 831	15.48	13.84	14.69
1980	542	452	994	448	323	771	1 765	15.42	12.57	14.03
1981	462	484	946	429	270	699	1 645	14.60	11.46	13.08
1982	434	380	814	425	290	715	1 529	13.05	12.14	12.61
1983	451	346	797	388	277	665	1 462	13.08	11.59	12.36
1984	421	338	759	369	209	578	1 337	12.69	10.17	11.46
1985	390	297	687	324	229	553	1 240	11.62	9.89	10.78
1986	386	296	682	360	189	549	1 231	11.18	9.62	10.43
1987	383	304	687	323	194	517	1 204	11.30	9.00	10.19
1988	364	270	634	312	219	531	1 165	10.34	9.13	9.75
1989	397	275	672	318	169	487	1 159	10.80	8.24	9.55

Tableau 30.- MORTALITE PERINATALE, PAR PROVINCE ET REGION

ANNEE 1989

PROVINCES ET REGIONS	Mort-nés	Enfants ayant vécu								Total gé-néral
		0 jour	1 jour	2 jours	3 jours	4 jours	5 jours	6 jours	Total moins de 7 jours	
Anvers	122	41	10	8	2	1	2	2	66	188
Brabant	156	54	21	13	7	2	2	1	100	256
Hainaut	94	24	7	10	6	3	5	2	57	151
Liège	69	18	9	5	4	3	5	-	44	113
Limbourg	63	16	2	4	4	3	1	1	31	94
Luxembourg	17	9	-	3	2	-	-	1	15	32
Namur	38	12	4	3	2	-	2	1	24	62
Flandre Orientale	93	30	10	9	-	3	4	1	57	150
Flandre Occidentale	63	28	8	5	5	2	1	1	50	113
Le Royaume	715	232	71	60	32	17	22	10	444	1 159
Région bruxelloise	84	24	9	4	5	2	1	-	45	129
Région flamande	393	135	39	33	13	9	9	6	244	637
Région wallonne	238	73	23	23	14	6	12	4	155	393
Moyennes annuelles :										
Le Royaume (de 1984 à 1988)	726	270	89	53	34	28	18	17	509	1 235

Tableau 31.- TAUX DE MORTALITE PERINATALE, PAR PROVINCE ET REGION (Nombre de mort-nés et d'enfants ayant vécu moins de 7 jours rapporté au nombre de mort-nés et de naissances vivantes)

ANNEE 1989

PROVINCES ET REGIONS	Mort- nés (1)	Durée de vie								Morta- lité péri- natale (10) = (1)+(9)
		0 jour (2)	1 jour (3)	2 jours (4)	3 jours (5)	4 jours (6)	5 jours (7)	6 jours (8)	Total moins de 7 jours (9)=(2) à (8)	
Taux pour mille										
Anvers	6,44	2,16	0,53	0,42	0,11	0,05	0,11	0,11	3,48	9,93
Brabant	5,59	1,94	0,75	0,47	0,25	0,07	0,07	0,04	3,58	9,18
Hainaut	5,94	1,52	0,44	0,63	0,38	0,19	0,32	0,13	3,60	9,54
Liège	5,56	1,45	0,73	0,40	0,32	0,24	0,40	-	3,55	9,11
Limbourg	6,91	1,75	0,22	0,44	0,44	0,33	0,11	0,11	3,40	10,30
Luxembourg	5,37	2,84	-	0,95	0,63	-	-	0,32	4,74	10,10
Namur	6,84	2,16	0,72	0,54	0,36	-	0,36	0,18	4,32	11,16
Flandre Orientale	6,27	2,02	0,67	0,61	-	0,20	0,27	0,07	3,84	10,12
Flandre Occidentale	4,79	2,13	0,61	0,38	0,38	0,15	0,08	0,08	3,80	8,58
Le Royaume	5,91	1,92	0,59	0,50	0,26	0,14	0,18	0,08	3,67	9,59
Région bruxelloise	6,31	1,80	0,68	0,30	0,38	0,15	0,08	-	3,38	9,69
Région flamande	5,89	2,02	0,58	0,49	0,19	0,13	0,13	0,09	3,66	9,55
Région wallonne	5,82	1,78	0,56	0,56	0,34	0,15	0,29	0,10	3,79	9,61
Moyennes annuelles :										
Le Royaume (de 1984 à 1988)	6,18	2,30	0,76	0,45	0,29	0,24	0,15	0,15	4,34	10,52

Tableau 32.- MORTALITE PERINATALE, PAR SEXE
Nombres absolus

De 1973 à 1989

ANNEES DE DECES	Mort-nés	0 jour	1 jour	2 jours	3 - 4 jours	5 - 6 jours	Total moins de 7 jours	Total mort-nés compris
A.- Sexe masculin								
1973	720	456	144	91	74	49	814	1 534
1974	663	465	113	75	72	44	769	1 432
1975	678	404	127	80	49	40	700	1 378
1976	591	363	123	72	66	44	668	1 259
1977	564	304	111	56	64	42	577	1 141
1978	515	284	97	57	56	35	529	520
1979	496	292	89	43	48	29	501	997
1980	542	253	94	40	42	23	452	994
1981	462	297	68	49	43	27	484	946
1982	434	227	60	37	41	15	380	814
1983	451	195	59	39	30	23	346	797
1984	421	191	59	35	34	19	338	759
1985	390	153	48	30	42	24	297	687
1986	386	147	61	36	35	17	296	682
1987	383	143	63	29	50	19	304	687
1988	364	141	46	29	38	16	270	634
1989	397	135	53	32	33	22	275	672
B.- Sexe féminin								
1973	672	309	102	59	60	40	570	1 242
1974	613	297	95	55	39	25	511	1 124
1975	549	318	74	40	45	20	497	1 046
1976	497	239	88	46	43	27	443	940
1977	519	210	69	29	52	25	385	904
1978	520	191	75	31	31	16	344	864
1979	483	210	60	29	30	22	351	834
1980	448	186	53	28	36	20	323	771
1981	429	157	38	25	25	25	270	699
1982	425	155	44	37	35	19	290	715
1983	388	167	45	26	22	17	277	665
1984	369	123	32	21	18	15	209	578
1985	324	127	41	18	28	15	229	553
1986	360	94	29	25	22	19	189	549
1987	323	102	37	17	22	16	194	517
1988	312	127	28	26	24	14	219	531
1989	318	97	18	28	16	10	169	487

Tableau 33.- MORTALITE PERINATALE PAR SEXE
Taux pour 1 000 naissances, mort-nés compris

De 1973 à 1989

ANNEES DE DECES	Mort-nés	0 jour	1 jour	2 jours	3 - 4 jours	5 - 6 jours	Total moins de 7 jours	Total mort-nés compris
A.- Sexe masculin								
1973	10.90	6.80	2.10	1.40	1.10	0.70	12.10	22.80
1974	10.30	7.20	1.80	1.20	1.10	0.70	12.00	22.30
1975	10.90	6.50	2.00	1.30	0.80	0.60	11.20	22.10
1976	9.40	5.80	2.00	1.10	1.10	0.70	10.60	20.00
1977	8.90	4.80	1.80	0.90	1.00	0.70	9.20	18.10
1978	8.10	4.50	1.50	0.90	0.90	0.60	8.30	16.50
1979	7.70	4.53	1.38	0.66	0.74	0.45	7.77	15.48
1980	8.40	3.92	1.45	0.62	0.65	0.35	7.01	15.42
1981	7.13	4.58	1.05	0.75	0.66	0.41	7.47	14.60
1982	6.95	3.63	0.96	0.59	0.65	0.24	6.09	13.05
1983	7.40	3.20	0.96	0.64	0.49	0.37	5.68	13.08
1984	7.04	3.19	0.98	0.58	0.56	0.31	5.65	12.69
1985	6.60	2.58	0.81	0.50	0.71	0.40	5.02	11.62
1986	6.33	2.41	1.00	0.59	0.57	0.27	4.85	11.18
1987	6.30	2.35	1.03	0.47	0.82	0.31	5.00	11.30
1988	5.93	2.30	0.75	0.47	0.61	0.26	4.40	10.34
1989	6.38	2.17	0.85	0.51	0.53	0.35	4.42	10.80
B.- Sexe féminin								
1973	10.60	4.90	1.60	0.90	0.90	0.60	9.00	19.60
1974	10.10	4.90	1.60	0.90	0.60	0.40	8.40	18.50
1975	9.40	5.40	1.30	0.70	0.80	0.30	8.50	17.80
1976	8.40	4.00	1.50	0.80	0.70	0.50	7.50	15.90
1977	8.70	3.50	1.20	0.50	0.90	0.40	6.40	15.10
1978	8.60	3.20	1.20	0.50	0.50	0.30	5.70	14.40
1979	8.01	3.48	0.99	0.48	0.49	0.36	5.82	13.84
1980	7.30	3.03	0.86	0.45	0.58	0.32	5.26	12.57
1981	7.03	2.57	0.62	0.41	0.41	0.41	4.42	11.46
1982	7.21	2.63	0.74	0.62	0.59	0.32	4.92	12.14
1983	6.76	2.91	0.78	0.45	0.38	0.29	4.83	11.59
1984	6.49	2.16	0.56	0.36	0.31	0.26	3.67	10.17
1985	5.79	2.27	0.73	0.32	0.50	0.26	4.09	9.89
1986	6.30	1.64	0.50	0.43	0.38	0.33	3.31	9.62
1987	5.62	1.77	0.64	0.29	0.38	0.27	3.38	9.00
1988	5.36	2.18	0.48	0.44	0.41	0.24	3.76	9.13
1989	5.38	1.64	0.30	0.47	0.27	0.16	2.86	8.24

Tableau 34.- DECES D'ETRANGERS RESIDANT EN BELGIQUE REPARTIS SUIVANT LE SEXE, L'ANNEE DE NAISSANCE, L'AGE ET L'ETAT CIVIL

ANNEE 1989

ANNEE DE NAISSANCE		Age en années révolues	Etat civil								
			Célibataire			Marié			Veuf		
N	N-1		N	N-1	Total	N	N-1	Total	N	N-1	Total
- Le Royaume - Sexe masculin											
1989	1988	000	67	11	78	-	-	-	-	-	-
1988	1987	001	4	1	5	-	-	-	-	-	-
1987	1986	002	1	1	2	-	-	-	-	-	-
1986	1985	003	-	2	2	-	-	-	-	-	-
1985	1984	004	2	1	3	-	-	-	-	-	-
Total			74	16	90	-	-	-	-	-	-
1984	1983	005	1	-	1	-	-	-	-	-	-
1983	1982	006	-	-	-	-	-	-	-	-	-
1982	1981	007	2	1	3	-	-	-	-	-	-
1981	1980	008	-	2	2	-	-	-	-	-	-
1980	1979	009	-	3	3	-	-	-	-	-	-
Total			3	6	9	-	-	-	-	-	-
1979	1978	010	3	1	4	-	-	-	-	-	-
1978	1977	011	-	1	1	-	-	-	-	-	-
1977	1976	012	-	2	2	-	-	-	-	-	-
1976	1975	013	2	1	3	-	-	-	-	-	-
1975	1974	014	-	2	2	-	-	-	-	-	-
Total			5	7	12	-	-	-	-	-	-
1974	1973	015	2	3	5	-	-	-	-	-	-
1973	1972	016	3	2	5	-	-	-	-	-	-
1972	1971	017	1	3	4	-	-	-	-	-	-
1971	1970	018	2	5	7	-	-	-	-	-	-
1970	1969	019	2	3	5	-	-	-	-	-	-
Total			10	16	26	-	-	-	-	-	-
1969	1968	020	5	2	7	-	-	-	-	-	-
1968	1967	021	3	3	6	-	1	1	-	-	-
1967	1966	022	4	5	9	-	-	-	-	-	-
1966	1965	023	5	3	8	-	-	-	-	-	-
1965	1964	024	4	10	14	1	-	1	-	-	-
Total			21	23	44	1	1	2	-	-	-
1964	1963	025	2	2	4	-	1	1	-	1	1
1963	1962	026	5	2	7	4	4	8	-	-	-
1962	1961	027	4	2	6	3	2	5	-	-	-
1961	1960	028	2	1	3	3	4	7	-	-	-
1960	1959	029	3	1	4	1	4	5	-	-	-
Total			16	8	24	11	15	26	-	1	1
1959	1958	030	1	5	6	4	3	7	-	-	-
1958	1957	031	1	-	1	3	2	5	-	-	-
1957	1956	032	3	-	3	3	1	4	-	-	-
1956	1955	033	2	1	3	2	2	4	-	-	-
1955	1954	034	2	-	2	2	2	4	-	-	-
Total			9	6	15	14	10	24	-	-	-
1954	1953	035	3	2	5	4	3	7	-	-	-
1953	1952	036	1	3	4	3	2	5	-	-	-
1952	1951	037	4	2	6	3	4	7	-	-	-
1951	1950	038	1	-	1	-	4	4	-	-	-
1950	1949	039	3	-	3	1	4	5	-	-	-
Total			12	7	19	11	17	28	-	-	-
1949	1948	040	2	-	2	2	5	7	-	1	1
1948	1947	041	-	1	1	6	4	10	-	-	-
1947	1946	042	1	1	2	4	2	6	-	-	-
1946	1945	043	1	2	3	6	6	12	-	-	-
1945	1944	044	-	-	-	4	4	8	-	-	-
Total			4	4	8	22	21	43	-	1	1
1944	1943	045	-	-	-	5	4	9	-	-	-
1943	1942	046	-	2	2	4	6	10	-	-	-
1942	1941	047	-	1	1	2	3	5	-	-	-
1941	1940	048	3	-	3	6	4	10	-	-	-
1940	1939	049	-	-	-	11	4	15	-	1	1
Total			3	3	6	28	21	49	-	1	1
1939	1938	050	2	-	2	5	7	12	-	-	-
1938	1937	051	-	2	2	8	12	20	-	-	-
1937	1936	052	-	3	3	5	12	17	-	-	-
1936	1935	053	-	-	-	8	10	18	1	-	1
1935	1934	054	-	1	1	5	5	10	-	1	1
Total			2	6	8	31	46	77	1	1	2

Tableau 34.- DECES D'ETRANGERS RESIDANT EN BELGIQUE REPARTIS SUIVANT LE SEXE, L'ANNEE DE NAISSANCE, L'AGE ET L'ETAT CIVIL (suite)

ANNEE 1989

ANNEE DE NAISSANCE		Age en années révolues	Etat civil								
			Divorcé			Inconnu			Total		
N	N-1		N	N-1	Total	N	N-1	Total	N	N-1	Total
- Le Royaume - Sexe masculin											
1989	1988	000	-	-	-	-	-	-	67	11	78
1988	1987	001	-	-	-	-	-	-	4	1	5
1987	1986	002	-	-	-	-	-	-	1	1	2
1986	1985	003	-	-	-	-	-	-	-	2	2
1985	1984	004	-	-	-	-	-	-	2	1	3
Total			-	-	-	-	-	-	74	16	90
1984	1983	005	-	-	-	-	-	-	1	-	1
1983	1982	006	-	-	-	-	-	-	-	-	-
1982	1981	007	-	-	-	-	-	-	2	1	3
1981	1980	008	-	-	-	-	-	-	-	2	2
1980	1979	009	-	-	-	-	-	-	-	3	3
Total			-	-	-	-	-	-	3	6	9
1979	1978	010	-	-	-	-	-	-	3	1	4
1978	1977	011	-	-	-	-	-	-	-	1	1
1977	1976	012	-	-	-	-	-	-	-	2	2
1976	1975	013	-	-	-	-	-	-	2	1	3
1975	1974	014	-	-	-	-	-	-	-	2	2
Total			-	-	-	-	-	-	5	7	12
1974	1973	015	-	-	-	-	-	-	2	3	5
1973	1972	016	-	-	-	-	-	-	3	2	5
1972	1971	017	-	-	-	-	-	-	1	3	4
1971	1970	018	-	-	-	-	-	-	2	5	7
1970	1969	019	-	-	-	-	-	-	2	3	5
Total			-	-	-	-	-	-	10	16	26
1969	1968	020	-	-	-	-	-	-	5	2	7
1968	1967	021	-	-	-	-	-	-	3	4	7
1967	1966	022	-	-	-	-	-	-	4	5	9
1966	1965	023	-	-	-	-	-	-	5	3	8
1965	1964	024	-	-	-	-	-	-	5	10	15
Total			-	-	-	-	-	-	22	24	46
1964	1963	025	-	1	1	-	-	-	2	5	7
1963	1962	026	-	-	-	1	-	-	10	6	16
1962	1961	027	-	1	1	-	-	-	7	5	12
1961	1960	028	1	-	1	-	-	-	6	5	11
1960	1959	029	-	3	3	-	-	-	4	8	12
Total			1	5	6	1	-	1	29	29	58
1959	1958	030	-	-	-	-	-	-	5	8	13
1958	1957	031	1	-	1	-	-	-	5	2	7
1957	1956	032	-	-	-	-	-	-	6	1	7
1956	1955	033	-	-	-	-	-	-	4	3	7
1955	1954	034	1	1	2	-	-	-	5	3	8
Total			2	1	3	-	-	-	25	17	42
1954	1953	035	-	-	-	-	1	1	7	6	13
1953	1952	036	-	1	1	-	-	-	4	6	10
1952	1951	037	-	-	-	-	-	-	7	6	13
1951	1950	038	-	2	2	-	-	-	1	6	7
1950	1949	039	-	-	-	-	-	-	4	4	8
Total			-	3	3	-	1	1	23	28	51
1949	1948	040	-	-	-	-	-	-	4	6	10
1948	1947	041	-	1	1	-	-	-	6	6	12
1947	1946	042	1	-	1	-	-	-	6	3	9
1946	1945	043	-	-	-	-	-	-	7	8	15
1945	1944	044	2	2	4	-	-	-	6	6	12
Total			3	3	6	-	-	-	29	29	58
1944	1943	045	-	1	1	-	-	-	5	5	10
1943	1942	046	1	1	2	-	-	-	5	9	14
1942	1941	047	-	1	1	-	-	-	2	5	7
1941	1940	048	-	1	1	-	-	-	9	5	14
1940	1939	049	-	1	1	-	-	-	11	6	17
Total			1	5	6	-	-	-	32	30	62
1939	1938	050	1	-	1	-	-	-	8	7	15
1938	1937	051	1	2	3	-	-	-	9	16	25
1937	1936	052	2	1	3	-	-	-	7	16	23
1936	1935	053	1	2	3	-	-	-	10	12	22
1935	1934	054	-	2	2	-	-	-	5	9	14
Total			5	7	12	-	-	-	39	60	99

Tableau 34.- DECES D'ETRANGERS RESIDANT EN BELGIQUE REPARTIS SUIVANT LE SEXE, L'ANNEE DE NAISSANCE, L'AGE ET L'ETAT CIVIL (suite)

ANNEE 1989

ANNEE DE NAISSANCE		Age en années révolues	Etat civil								
			Célibataire			Marié			Veuf		
N	N-1		N	N-1	Total	N	N-1	Total	N	N-1	Total
- Le Royaume - Sexe masculin											
1934	1933	055	2	2	4	9	12	21	-	-	-
1933	1932	056	3	3	6	9	5	14	2	1	3
1932	1931	057	3	1	4	10	16	26	1	3	4
1931	1930	058	1	2	3	11	8	19	1	2	3
1930	1929	059	3	1	4	16	11	27	3	-	3
Total			12	9	21	55	52	107	7	6	13
1929	1928	060	2	4	6	24	25	49	2	-	2
1928	1927	061	2	2	4	19	17	36	-	5	5
1927	1926	062	4	4	8	19	22	41	2	1	3
1926	1925	063	2	2	4	17	20	37	-	1	1
1925	1924	064	5	5	10	17	25	42	4	1	5
Total			15	17	32	96	109	205	8	8	16
1924	1923	065	8	6	14	23	36	59	5	6	11
1923	1922	066	2	3	5	30	16	46	4	3	7
1922	1921	067	5	4	9	25	23	48	5	8	13
1921	1920	068	3	2	5	25	21	46	5	8	13
1920	1919	069	8	1	9	30	17	47	4	7	11
Total			26	16	42	133	113	246	23	32	55
1919	1918	070	2	4	6	21	18	39	3	5	8
1918	1917	071	3	1	4	12	11	23	3	2	5
1917	1916	072	7	1	8	18	20	38	2	3	5
1916	1915	073	3	1	4	13	29	42	9	3	12
1915	1914	074	3	4	7	13	17	30	1	4	16
Total			18	11	29	77	95	172	29	17	46
1914	1913	075	3	5	8	19	11	30	3	6	9
1913	1912	076	8	5	13	14	15	29	9	3	12
1912	1911	077	5	2	7	18	15	33	8	7	15
1911	1910	078	4	2	6	22	16	38	7	8	15
1910	1909	079	2	2	4	13	13	26	4	9	13
Total			22	16	38	86	70	156	31	33	64
1909	1908	080	5	1	6	18	16	34	7	9	16
1908	1907	081	1	1	2	14	8	22	9	3	12
1907	1906	082	3	2	5	10	9	19	5	12	17
1906	1905	083	-	-	-	14	8	22	5	6	11
1905	1904	084	1	2	3	7	8	15	9	5	14
Total			10	6	16	63	49	112	35	35	70
1904	1903	085	1	3	4	8	7	15	4	8	12
1903	1902	086	-	-	-	7	4	11	1	8	19
1902	1901	087	-	1	1	8	3	11	8	4	12
1901	1900	088	-	-	-	4	2	6	4	4	8
1900	1899	089	-	2	2	2	1	3	2	2	4
Total			1	6	7	29	17	46	29	26	55
1899	1898	090	-	1	1	3	1	4	5	3	8
1898	1897	091	-	1	1	1	1	2	3	6	9
1897	1896	092	-	-	-	1	2	3	3	5	8
1896	1895	093	-	-	-	1	-	1	-	1	1
1895	1894	094	-	-	-	-	-	-	2	2	4
Total			-	2	2	6	4	10	13	17	30
1894	1893	095	-	-	-	-	1	1	1	2	3
1893	1892	096	2	-	2	-	-	-	1	-	1
1892	1891	097	-	-	-	-	-	-	-	-	-
1891	1890	098	-	-	-	1	-	1	-	-	-
1890	1889	099	-	-	-	-	-	-	-	-	-
Total			2	-	2	1	1	2	2	2	4
1889	1888	100	-	-	-	-	-	-	-	-	-
1888	1887	101	-	-	-	-	-	-	-	-	-
1887	1886	102	-	-	-	-	-	-	-	-	-
1886	1885	103	-	-	-	-	-	-	-	-	-
1885	1884	104	-	-	-	-	-	-	-	-	-
Total			-	-	-	-	-	-	-	-	-
1884	1883	105	-	-	-	-	-	-	-	-	-
1883	1882	106	-	-	-	-	-	-	-	-	-
1882	1881	107	-	-	-	-	-	-	-	-	-
1881	1880	108	-	-	-	-	-	-	-	-	-
1880	1879	109	-	-	-	-	-	-	-	-	-
Total			-	-	-	-	-	-	-	-	-
110 ans et plus			-	-	-	-	-	-	-	-	-
Total général			265	185	450	664	641	1 305	178	180	358

Tableau 34.- DECES D'ETRANGERS RESIDANT EN BELGIQUE REPARTIS SUIVANT LE SEXE, L'ANNEE DE NAISSANCE, L'AGE ET L'ETAT CIVIL (suite)

ANNEE 1989

ANNEE DE NAISSANCE		Age en années révolues	Etat civil								
N	N-1		Divorcé			Inconnu			Total		
			N	N-1	Total	N	N-1	Total	N	N-1	Total
- Le Royaume - Sexe masculin											
1934	1933	055	-	2	2	-	-	-	11	16	27
1933	1932	056	-	1	1	-	-	-	14	10	24
1932	1931	057	-	2	2	-	-	-	14	22	36
1931	1930	058	-	2	2	-	-	-	13	14	27
1930	1929	059	2	1	3	-	-	-	24	13	37
Total			2	8	10	-	-	-	76	75	151
1929	1928	060	-	-	-	-	-	-	28	29	57
1928	1927	061	1	4	5	-	-	-	22	28	50
1927	1926	062	1	6	7	-	-	-	26	33	59
1926	1925	063	2	-	2	-	-	-	21	23	44
1925	1924	064	2	2	4	-	-	-	28	33	61
Total			6	12	18	-	-	-	125	146	271
1924	1923	065	3	3	6	1	-	1	40	51	91
1923	1922	066	2	-	2	-	-	-	38	22	60
1922	1921	067	2	3	5	-	-	-	37	38	75
1921	1920	068	4	1	5	-	-	-	37	32	69
1920	1919	069	3	3	6	-	-	-	45	28	73
Total			14	10	24	1	-	1	197	171	368
1919	1918	070	4	-	4	-	-	-	30	27	57
1918	1917	071	-	1	1	-	-	-	18	15	33
1917	1916	072	1	-	1	-	1	1	28	25	53
1916	1915	073	-	2	2	-	-	-	25	35	60
1915	1914	074	2	1	3	-	-	-	30	26	56
Total			7	4	11	-	1	1	131	128	259
1914	1913	075	-	-	-	-	-	-	25	22	47
1913	1912	076	1	1	2	-	-	-	32	24	56
1912	1911	077	2	1	3	-	-	-	33	25	58
1911	1910	078	1	1	2	-	-	-	34	27	61
1910	1909	079	2	-	2	-	-	-	21	24	45
Total			6	3	9	-	-	-	145	122	267
1909	1908	080	1	1	2	-	-	-	31	27	58
1908	1907	081	-	1	1	-	-	-	24	13	37
1907	1906	082	-	-	-	-	-	-	18	23	41
1906	1905	083	-	-	-	-	-	-	19	14	33
1905	1904	084	-	2	2	-	-	-	17	17	34
Total			1	4	5	-	-	-	109	94	203
1904	1903	085	-	2	2	-	-	-	13	20	33
1903	1902	086	-	1	1	-	-	-	18	13	31
1902	1901	087	-	-	-	1	-	1	17	8	25
1901	1900	088	1	-	1	-	-	-	9	6	15
1900	1899	089	-	-	-	-	-	-	4	5	9
Total			1	3	4	1	-	1	61	52	113
1899	1898	090	-	-	-	-	-	-	8	5	13
1898	1897	091	-	-	-	-	-	-	4	8	12
1897	1896	092	1	-	1	-	-	-	5	7	12
1896	1895	093	-	-	-	-	-	-	1	1	2
1895	1894	094	-	-	-	-	-	-	2	2	4
Total			1	-	1	-	-	-	20	23	43
1894	1893	095	-	-	-	-	-	-	1	3	4
1893	1892	096	-	1	1	-	-	-	3	1	4
1892	1891	097	-	-	-	-	-	-	-	-	-
1891	1890	098	-	-	-	-	-	-	1	-	1
1890	1889	099	-	-	-	-	-	-	-	-	-
Total			-	1	1	-	-	-	5	4	9
1889	1888	100	-	-	-	-	-	-	-	-	-
1888	1887	101	-	-	-	-	-	-	-	-	-
1887	1886	102	-	-	-	-	-	-	-	-	-
1886	1885	103	-	-	-	-	-	-	-	-	-
1885	1884	104	-	-	-	-	-	-	-	-	-
Total			-	-	-	-	-	-	-	-	-
1884	1883	105	-	-	-	-	-	-	-	-	-
1883	1882	106	-	-	-	-	-	-	-	-	-
1882	1881	107	-	-	-	-	-	-	-	-	-
1881	1880	108	-	-	-	-	-	-	-	-	-
1880	1879	109	-	-	-	-	-	-	-	-	-
Total			-	-	-	-	-	-	-	-	-
110 ans et plus			-	-	-	-	-	-	-	-	-
Total général			50	69	119	3	2	5	1 160	1 077	2 237

Tableau 34.- DECES D'ETRANGERS RESIDANT EN BELGIQUE REPARTIS SUIVANT LE SEXE, L'ANNEE DE NAISSANCE, L'AGE ET L'ETAT CIVIL

ANNEE 1989

ANNEE DE NAISSANCE		Age en années révolues	Etat civil								
			Célibataire			Mariée			Veuve		
N	N-1		N	N-1	Total	N	N-1	Total	N	N-1	Total
- Le Royaume - Sexe féminin											
1989	1988	000	48	14	62	-	-	-	-	-	-
1988	1987	001	1	-	1	-	-	-	-	-	-
1987	1986	002	-	-	-	-	-	-	-	-	-
1986	1985	003	3	1	4	-	-	-	-	-	-
1985	1984	004	-	2	2	-	-	-	-	-	-
Total			52	17	69	-	-	-	-	-	-
1984	1983	005	3	1	4	-	-	-	-	-	-
1983	1982	006	-	3	3	-	-	-	-	-	-
1982	1981	007	3	-	3	-	-	-	-	-	-
1981	1980	008	1	-	1	-	-	-	-	-	-
1980	1979	009	1	1	2	-	-	-	-	-	-
Total			8	5	13	-	-	-	-	-	-
1979	1978	010	-	2	2	-	-	-	-	-	-
1978	1977	011	-	-	-	-	-	-	-	-	-
1977	1976	012	1	2	3	-	-	-	-	-	-
1976	1975	013	1	1	2	-	-	-	-	-	-
1975	1974	014	1	1	2	-	-	-	-	-	-
Total			3	6	9	-	-	-	-	-	-
1974	1973	015	-	-	-	-	-	-	-	-	-
1973	1972	016	-	1	1	-	-	-	-	-	-
1972	1971	017	1	2	3	-	-	-	-	-	-
1971	1970	018	-	-	-	-	-	-	-	-	-
1970	1969	019	2	1	3	-	-	-	-	1	1
Total			3	4	7	-	-	-	-	1	1
1969	1968	020	1	1	2	-	-	-	-	-	-
1968	1967	021	1	4	5	-	1	1	-	-	-
1967	1966	022	-	-	-	-	-	-	-	-	-
1966	1965	023	1	3	4	-	-	-	-	-	-
1965	1964	024	1	3	4	-	-	-	-	-	-
Total			4	11	15	-	1	1	-	-	-
1964	1963	025	1	-	1	-	-	-	-	-	-
1963	1962	026	2	1	3	1	1	2	-	1	1
1962	1961	027	-	1	1	-	-	-	-	-	-
1961	1960	028	1	3	4	1	-	1	-	-	-
1960	1959	029	1	-	1	1	1	1	-	-	-
Total			5	5	10	3	1	4	-	1	1
1959	1958	030	2	1	3	1	1	2	-	-	-
1958	1957	031	1	-	1	-	-	-	-	-	-
1957	1956	032	-	1	1	1	2	3	-	-	-
1956	1955	033	-	1	1	1	1	2	-	-	-
1955	1954	034	-	-	-	-	-	-	-	-	-
Total			3	3	6	3	4	7	-	-	-
1954	1953	035	-	1	1	-	1	1	1	-	1
1953	1952	036	-	-	-	-	-	-	-	-	-
1952	1951	037	-	-	-	1	1	2	-	-	-
1951	1950	038	-	-	-	1	3	4	-	-	-
1950	1949	039	-	-	-	1	1	1	1	-	-
Total			-	1	1	3	5	8	1	-	1
1949	1948	040	-	1	1	5	4	9	-	-	-
1948	1947	041	1	-	1	-	1	1	1	-	1
1947	1946	042	-	1	1	3	2	5	-	-	-
1946	1945	043	1	-	1	2	-	2	-	-	-
1945	1944	044	-	-	-	4	1	5	-	-	-
Total			2	2	4	14	8	22	1	-	1
1944	1943	045	1	-	1	4	3	7	-	-	-
1943	1942	046	-	-	-	-	3	3	-	1	1
1942	1941	047	-	-	-	3	3	6	-	-	-
1941	1940	048	1	1	2	3	1	4	-	-	-
1940	1939	049	-	1	1	-	4	4	-	-	-
Total			2	2	4	10	14	24	-	1	1
1939	1938	050	1	-	1	2	2	4	-	-	-
1938	1937	051	-	-	-	2	3	5	-	-	-
1937	1936	052	-	1	1	7	4	11	1	1	2
1936	1935	053	-	-	-	2	2	4	-	1	1
1935	1934	054	-	-	-	4	1	5	-	1	1
Total			1	1	2	17	12	29	1	3	4

**Tableau 34.- DECES D'ETRANGERS RESIDANT EN BELGIQUE REPARTIS SUIVANT LE SEXE,
L'ANNEE DE NAISSANCE, L'AGE ET L'ETAT CIVIL (suite)**

ANNEE 1989

ANNEE DE NAISSANCE		Age en années révolues	Etat civil								
			Divorcée			Inconnu			Total		
N	N-1		N	N-1	Total	N	N-1	Total	N	N-1	Total
- Le Royaume - Sexe féminin											
1989	1988	000	-	-	-	-	-	-	48	14	62
1988	1987	001	-	-	-	-	-	-	1	-	1
1987	1986	002	-	-	-	-	-	-	-	-	-
1986	1985	003	-	-	-	-	-	-	3	1	4
1985	1984	004	-	-	-	-	-	-	-	2	2
Total			-	-	-	-	-	-	52	17	69
1984	1983	005	-	-	-	-	-	-	3	1	4
1983	1982	006	-	-	-	-	-	-	-	3	3
1982	1981	007	-	-	-	-	-	-	3	-	3
1981	1980	008	-	-	-	-	-	-	1	-	1
1980	1979	009	-	-	-	-	-	-	1	1	2
Total			-	-	-	-	-	-	8	5	13
1979	1978	010	-	-	-	-	-	-	-	2	2
1978	1977	011	-	-	-	-	-	-	-	-	-
1977	1976	012	-	-	-	-	-	-	1	2	3
1976	1975	013	-	-	-	-	-	-	1	1	2
1975	1974	014	-	-	-	-	-	-	1	1	2
Total			-	-	-	-	-	-	3	6	9
1974	1973	015	-	-	-	-	-	-	-	-	-
1973	1972	016	-	-	-	-	-	-	-	1	1
1972	1971	017	-	-	-	-	-	-	1	2	3
1971	1970	018	-	-	-	-	-	-	-	-	-
1970	1969	019	-	-	-	-	-	-	2	2	4
Total			-	-	-	-	-	-	3	5	8
1969	1968	020	-	-	-	-	-	-	1	1	2
1968	1967	021	-	-	-	-	-	-	1	5	6
1967	1966	022	-	-	-	-	-	-	-	-	-
1966	1965	023	-	-	-	-	-	-	1	3	4
1965	1964	024	-	-	-	-	-	-	1	3	4
Total			-	-	-	-	-	-	4	12	16
1964	1963	025	-	-	-	-	-	-	1	-	1
1963	1962	026	-	-	-	-	-	-	3	3	6
1962	1961	027	-	-	-	-	-	-	-	1	1
1961	1960	028	-	-	-	-	-	-	2	3	5
1960	1959	029	-	-	-	-	-	-	2	-	2
Total			-	-	-	-	-	-	8	7	15
1959	1958	030	-	-	-	-	-	-	3	2	5
1958	1957	031	-	-	-	-	-	-	1	-	1
1957	1956	032	-	1	1	-	-	-	1	4	5
1956	1955	033	-	-	-	-	-	-	1	2	3
1955	1954	034	-	-	-	-	-	-	-	-	-
Total			-	1	1	-	-	-	6	8	14
1954	1953	035	1	-	1	-	-	-	2	2	4
1953	1952	036	-	-	-	-	-	-	-	-	-
1952	1951	037	-	-	-	-	-	-	1	1	2
1951	1950	038	-	-	-	-	-	-	1	3	4
1950	1949	039	-	-	-	-	-	-	1	-	1
Total			1	-	1	-	-	-	5	6	11
1949	1948	040	-	1	1	-	1	1	5	7	12
1948	1947	041	-	-	-	-	-	-	2	1	3
1947	1946	042	1	1	2	-	-	-	4	4	8
1946	1945	043	-	-	-	-	-	-	3	-	3
1945	1944	044	-	-	-	-	-	-	4	1	5
Total			1	2	3	-	1	1	18	13	31
1944	1943	045	1	-	1	-	-	-	6	3	9
1943	1942	046	-	-	-	-	-	-	-	4	4
1942	1941	047	-	-	-	-	-	-	3	3	6
1941	1940	048	-	-	-	-	-	-	4	2	6
1940	1939	049	-	2	2	-	-	-	-	7	7
Total			1	2	3	-	-	-	13	19	32
1939	1938	050	-	2	2	-	-	-	3	4	7
1938	1937	051	-	1	1	-	-	-	2	4	6
1937	1936	052	1	1	2	-	-	-	9	7	16
1936	1935	053	1	-	1	-	-	-	3	3	6
1935	1934	054	-	-	-	-	-	-	4	2	6
Total			2	4	6	-	-	-	21	20	41

Tableau 34. - DECES D'ETRANGERS RESIDANT EN BELGIQUE REPARTIS SUIVANT LE SEXE, L'ANNEE DE NAISSANCE, L'AGE ET L'ETAT CIVIL (suite)

ANNEE 1989

ANNEE DE NAISSANCE		Age en années révolues	Etat civil								
N	N-1		Célibataire			Mariée			Veuve		
			N	N-1	Total	N	N-1	Total	N	N-1	Total
- Le Royaume - Sexe féminin											
1934	1933	055	1	-	1	8	4	12	2	-	2
1933	1932	056	-	-	-	3	6	9	-	3	3
1932	1931	057	-	1	1	5	3	8	1	1	2
1931	1930	058	1	-	1	4	2	6	-	-	-
1930	1929	059	-	-	-	5	4	9	2	3	5
Total			2	1	3	25	19	44	5	7	12
1929	1928	060	1	2	3	5	-	5	2	2	4
1928	1927	061	1	1	2	3	8	11	3	2	5
1927	1926	062	2	1	3	3	4	4	2	2	4
1926	1925	063	1	4	5	3	5	8	4	3	7
1925	1924	064	1	1	2	8	6	14	2	5	7
Total			6	9	15	23	19	42	13	14	27
1924	1923	065	1	2	3	5	7	12	4	7	11
1923	1922	066	1	2	3	10	5	15	4	3	7
1922	1921	067	-	-	-	8	7	15	8	1	9
1921	1920	068	3	2	5	8	7	15	7	2	9
1920	1919	069	1	-	1	10	6	16	9	2	11
Total			6	6	12	41	32	73	32	15	47
1919	1918	070	1	3	4	5	2	7	4	4	8
1918	1917	071	1	2	3	6	2	8	4	4	8
1917	1916	072	2	-	2	3	1	4	3	4	7
1916	1915	073	2	1	3	5	6	11	5	8	13
1915	1914	074	1	1	2	6	3	9	9	12	21
Total			7	7	14	25	14	39	25	32	57
1914	1913	075	3	1	4	4	5	9	15	5	20
1913	1912	076	5	2	7	10	2	12	7	13	20
1912	1911	077	4	2	6	4	3	7	11	9	20
1911	1910	078	3	2	5	3	4	7	9	18	27
1910	1909	079	3	6	9	2	6	8	15	13	28
Total			18	13	31	23	20	43	57	58	115
1909	1908	080	1	2	3	3	2	5	27	13	40
1908	1907	081	2	-	2	2	1	3	12	19	31
1907	1906	082	5	4	9	5	3	8	14	13	27
1906	1905	083	3	2	5	5	4	9	11	20	31
1905	1904	084	3	3	6	2	1	3	30	22	52
Total			14	11	25	17	11	28	94	87	181
1904	1903	085	1	-	1	2	-	2	14	15	29
1903	1902	086	5	4	9	9	-	2	9	14	23
1902	1901	087	4	4	8	2	2	4	19	12	31
1901	1900	088	3	1	4	1	-	1	18	14	32
1900	1899	089	2	1	3	2	-	2	20	8	28
Total			15	10	25	9	2	11	80	63	143
1899	1898	090	3	2	5	1	3	4	20	16	36
1898	1897	091	4	1	5	-	1	1	13	5	18
1897	1896	092	1	1	2	-	1	1	10	8	18
1896	1895	093	1	1	2	-	-	-	10	7	17
1895	1894	094	2	1	3	-	-	-	8	7	15
Total			11	6	17	1	5	6	61	43	104
1894	1893	095	-	-	-	-	-	-	1	-	1
1893	1892	096	-	-	-	-	-	-	4	5	9
1892	1891	097	-	1	1	1	-	1	4	-	4
1891	1890	098	1	-	1	-	-	-	4	2	6
1890	1889	099	-	-	-	-	-	-	3	1	4
Total			1	1	2	1	-	1	16	8	24
1889	1888	100	-	-	-	-	-	-	1	-	1
1888	1887	101	-	-	-	-	-	-	-	-	-
1887	1886	102	1	-	1	-	-	-	-	-	-
1886	1885	103	-	-	-	-	-	-	-	-	-
1885	1884	104	-	-	-	-	-	-	-	-	-
Total			1	-	1	-	-	-	1	-	1
1884	1883	105	-	-	-	-	-	-	-	-	-
1883	1882	106	-	-	-	-	-	-	-	-	-
1882	1881	107	-	-	-	-	-	-	-	-	-
1881	1880	108	-	-	-	-	-	-	-	-	-
1880	1879	109	-	-	-	-	-	-	-	-	-
Total			-	-	-	-	-	-	-	-	-
110 ans et plus			-	-	-	-	-	-	-	-	-
Total général			164	121	285	215	167	382	387	333	720

Tableau 34.- DECES D'ETRANGERS RESIDANT EN BELGIQUE REPARTIS SUIVANT LE SEXE, L'ANNEE DE NAISSANCE, L'AGE ET L'ETAT CIVIL (suite)

ANNEE 1989

ANNEE DE NAISSANCE		Age en années révolues	Etat civil								
			Divorcée			Inconnu			Total		
N	N-1		N	N-1	Total	N	N-1	Total	N	N-1	Total
- Le Royaume - Sexe féminin											
1934	1933	055	-	-	-	-	-	-	11	4	15
1933	1932	056	1	-	1	-	-	-	4	9	13
1932	1931	057	1	-	1	-	-	-	7	5	12
1931	1930	058	-	-	-	-	-	-	5	2	7
1930	1929	059	-	-	-	-	-	-	7	7	14
Total			2	-	2	-	-	-	34	27	61
1929	1928	060	-	-	-	-	-	-	8	4	12
1928	1927	061	-	-	-	-	-	-	7	11	18
1927	1926	062	-	2	2	-	-	-	8	5	13
1926	1925	063	1	1	2	-	-	-	9	13	22
1925	1924	064	-	1	1	-	-	-	11	13	24
Total			1	4	5	-	-	-	43	46	89
1924	1923	065	-	1	1	-	-	-	10	17	27
1923	1922	066	2	-	2	-	-	-	17	10	27
1922	1921	067	2	1	3	-	-	-	18	9	27
1921	1920	068	1	1	2	-	-	-	19	12	31
1920	1919	069	-	-	-	-	-	-	20	8	28
Total			5	3	8	-	-	-	84	56	140
1919	1918	070	-	-	-	-	-	-	10	9	19
1918	1917	071	1	-	1	-	-	-	12	8	20
1917	1916	072	1	1	2	-	-	-	9	6	15
1916	1915	073	1	-	1	-	-	-	13	15	28
1915	1914	074	2	1	3	-	-	-	18	17	35
Total			5	2	7	-	-	-	62	55	117
1914	1913	075	1	2	3	-	-	-	23	13	36
1913	1912	076	-	2	2	-	-	-	22	19	41
1912	1911	077	-	1	1	-	-	-	19	15	34
1911	1910	078	-	-	-	-	-	-	15	24	39
1910	1909	079	-	-	-	-	-	-	20	25	45
Total			1	5	6	-	-	-	99	96	195
1909	1908	080	-	1	1	1	1	2	32	19	51
1908	1907	081	3	3	6	-	-	1	20	23	43
1907	1906	082	2	-	2	-	-	-	26	20	46
1906	1905	083	-	-	-	-	-	-	19	26	45
1905	1904	084	-	3	3	-	-	-	35	29	64
Total			5	7	12	2	1	3	132	117	249
1904	1903	085	-	2	2	-	-	-	17	17	34
1903	1902	086	1	2	3	-	-	-	17	20	37
1902	1901	087	-	-	-	-	-	-	25	18	43
1901	1900	088	1	-	1	-	-	-	23	15	38
1900	1899	089	3	1	4	-	-	-	27	10	37
Total			5	5	10	-	-	-	109	80	189
1899	1898	090	-	-	-	-	-	-	24	21	45
1898	1897	091	-	-	-	-	-	-	17	7	24
1897	1896	092	-	-	-	-	-	-	11	10	21
1896	1895	093	-	-	-	-	-	-	11	8	19
1895	1894	094	-	2	2	-	-	-	10	10	20
Total			-	2	2	-	-	-	73	56	129
1894	1893	095	-	-	-	-	-	-	1	-	1
1893	1892	096	-	-	-	-	-	-	4	5	9
1892	1891	097	-	-	-	-	-	-	5	1	6
1891	1890	098	-	-	-	-	-	-	5	2	7
1890	1889	099	-	-	-	-	-	-	3	1	4
Total			-	-	-	-	-	-	18	9	27
1889	1888	100	-	-	-	-	-	-	1	-	1
1888	1887	101	-	-	-	-	-	-	-	-	-
1887	1886	102	-	-	-	-	-	-	1	-	1
1886	1885	103	-	-	-	-	-	-	-	-	-
1885	1884	104	-	-	-	-	-	-	-	-	-
Total			-	-	-	-	-	-	2	-	2
1884	1883	105	-	-	-	-	-	-	-	-	-
1883	1882	106	-	-	-	-	-	-	-	-	-
1882	1881	107	-	-	-	-	-	-	-	-	-
1881	1880	108	-	-	-	-	-	-	-	-	-
1880	1879	109	-	-	-	-	-	-	-	-	-
Total			-	-	-	-	-	-	-	-	-
110 ans et plus			-	-	-	-	-	-	-	-	-
Total général			29	37	66	2	2	4	797	660	1 457

Chiffres rectifiés pour 1988

Tableau 17.- DONNEES SUR LA FECONDITE PAR PROVINCE ET POUR LA CAMPINE ET

DONNEES SUR LA FECONDITE	Région bruxelloise		
	Belges	Etrangers	Total
Nombre de naissances	7 632	5 674	13 306
Nombre moyen d'enfants par femme	1,4628	2,3121	1,7368
Taux brut de reproduction de Kuczynski (o/oo)	718	1 142	855
Taux net de reproduction de Kuczynski (o/oo)	705	1 121	840
Taux annuel d'accroissement naturel (Lotka) taux pour 10.000 femmes de 15 à 49 ans	- 124	40	- 62
Intervalle entre générations successives	28,05	28,40	28,07
Age moyen à la maternité	28,68	28,52	28,61
Age médian à la maternité	28,41	28,09	28,29
Age modal du nombre de naissances	26,80	27,56	27,40
Age modal de la fécondité	29,23	27,55	29,20

Tableau 18.- DONNEES SUR LA FECONDITE DES BELGES ET

DONNEES SUR LA FECONDITE	Région bruxelloise		
	Belges	Etrangers	Total
Nombre de naissances	18 941	27 897	15 826
Nombre moyen d'enfants par femme	1,5108	1,5925	1,6737
Taux brut de reproduction de Kuczynski (o/oo)	739	781	807
Taux net de reproduction de Kuczynski (o/oo)	728	768	795
Taux annuel d'accroissement naturel (Lotka) taux pour 10.000 femmes de 15 à 49 ans	- 116	- 94	- 86
Intervalle entre générations successives	27,23	27,97	26,62
Age moyen à la maternité	27,78	28,57	27,29
Age médian à la maternité	27,44	28,25	26,85
Age modal du nombre de naissances	27,20	27,36	26,20
Age modal de la fécondité	27,22	27,26	26,32

(1) Arrondissements de Turnhout, Hasselt et Maaseik.

(2) Arrondissements de Bastogne, Marche-en-Famenne et Neufchâteau.

L'ARDENNE. POPULATION TOTALE (BELGES ET ETRANGERS)

ANNEE 1989

Liège	Limbourg	Luxembourg	Namur	Flandre orientale	Flandre occidentale	Campine (1)	Ardenne (2)
12 403	9 123	3 167	5 554	14 829	13 164	11 540	1 942
1,6634	1,4403	1,8331	1,7701	1,4525	1,5934	1,4385	1,9041
813	700	901	878	708	769	710	934
801	691	889	865	699	757	701	921
- 81	- 136	- 43	- 53	- 131	- 103	- 132	- 30
27,18	27,07	27,23	27,09	27,19	27,00	26,80	27,41
27,76	27,57	27,64	27,63	27,62	27,39	27,34	27,61
27,39	27,23	27,18	27,21	27,25	27,00	27,04	27,21
25,92	26,44	25,52	26,40	26,68	26,60	26,45	25,91
26,45	26,44	25,78	26,40	27,03	26,81	26,42	28,59

ETRANGERS PAR REGION

ANNEE 1989

Région flamande			Région wallonne			Le Royaume		
Belges	Etrangers	Total	Belges	Etrangers	Total	Belges	Etrangers	Total
61 252	5 438	66 690	34 674	6 234	40 908	103 558	17 346	120 904
1,4283	2,8404	1,4871	1,6457	2,1152	1,7007	1,4983	2,3671	1,5803
695	1 408	725	801	1 025	827	730	1 162	771
686	1 387	715	789	1 009	815	719	1 143	759
- 138	117	- 122	- 88	3	- 75	- 120	48	- 100
27,23	28,03	27,26	26,94	27,73	27,04	27,20	28,03	27,27
27,74	27,79	27,74	27,61	27,89	27,65	27,76	28,06	27,81
27,39	27,40	27,39	27,24	27,44	27,27	27,41	27,63	27,43
26,79	27,21	26,81	26,50	25,63	26,38	26,70	25,69	26,72
26,84	27,37	26,90	26,52	25,81	26,46	26,73	27,34	26,78

