

STATISTIQUES DEMOGRAPHIQUES

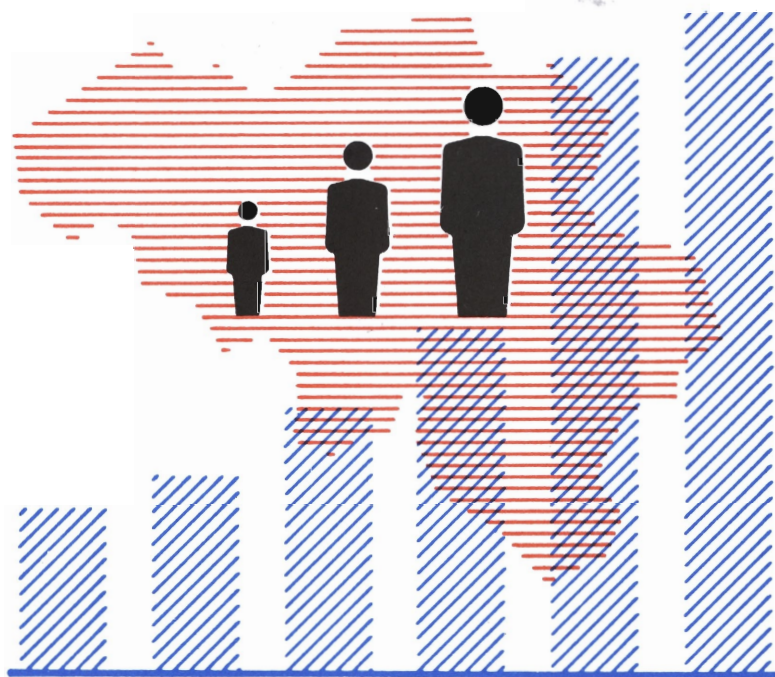

1991

N° 3

INSTITUT NATIONAL DE STATISTIQUE

ROYAUME DE BELGIQUE

MINISTERE DES AFFAIRES ECONOMIQUES

STATISTIQUES DEMOGRAPHIQUES

1991

N° 3

En vente à L' INSTITUT NATIONAL DE STATISTIQUE

Rue de Louvain, 44 - 1000 Bruxelles
Centre Albert, 8e étage,
Place Albert 1°, 4 - 6000 Charleroi
Bd. de la Sauvenière, 73-75 - 4000 Liège

Ce numéro	Belgique	:	100 F
	Etranger	:	200 FB
Abonnement	Belgique	:	290 F
	Etranger	:	590 FB

Compte chèque postal N° 000-2005886-23 de
L'INS, Rue de Louvain, 44 - 1000 Bruxelles

SIGNES CONVENTIONNELS

Les renseignements ne sont pas disponibles	..
0 ou inférieur à la moitié de l'unité utilisée	-
Chiffres provisoires	(*)
Chiffres rectifiés	"
La virgule est employée pour séparer les unités des décimales	,

DROITS D'AUTEURS RESERVES

La reproduction du contenu de cette publication, qu'elle soit intégrale ou partielle, dans la forme originale ou remaniée, est interdite, sauf autorisation écrite de l'**Institut national de Statistique**.

L'utilisation du contenu de cette publication, à titre explicatif ou justificatif dans un article, un compte rendu ou un livre, est autorisée, moyennant indication claire et précise de la source.

TABLE DES MATIERES

	Page
Notes explicatives (Les naissances)	6
Méthode de calcul de la fécondité	7
Notes explicatives (Les décès)	9
LA NATALITE EN 1987	
Tableau 1 : Naissances d'après le sexe et le caractère de légitimité des nouveau-nés par province	13
Tableau 2 : Naissances d'après la vitalité et le caractère de légitimité des nouveau-nés, par province	
A. Chiffres absolus	14
B. Pourcentages	15
Tableau 3 : Naissances d'après le sexe et la vitalité des nouveau-nés, par province et région	
A. Chiffres absolus (province)	16
B. Taux de natalité pour 1 000 habitants (province)	18
C. Chiffres absolus (régions)	20
D. Taux de natalité pour 1 000 habitants (régions)	22
Tableau 4 : Taux de masculinité, par province et région (en %)	24
Tableau 5 : Vitalité des nouveau-nés, par province et région	24
Tableau 6 : Accouchements multiples, par province et région (enfants mort-nés compris)	25
Tableau 7 : Enfants provenant d'accouchements doubles, par province et région	25
Tableau 8 : Naissances d'après l'âge et l'année de naissance des parents	
Naissances de nationalité belge et étrangère	
A. Le Royaume	26
B. Région bruxelloise	28
C. Région flamande	30
D. Région wallonne	32
Naissances de nationalité étrangère	
A. Le Royaume	34
B. Région bruxelloise	36
C. Région flamande	38
D. Région wallonne	40
Tableau 9 : Répartition proportionnelle des naissances vivantes d'après l'âge de la mère, par province et région	42
Tableau 10 : Répartition proportionnelle des naissances vivantes légitimes d'après l'âge du père, par province et région	42
Tableau 11 : Nouveau-nés légitimes d'après l'âge du père et l'âge de la mère, par province et région	43
Tableau 12 : Taux de fécondité par âge et par région	48
Tableau 13 : Age moyen des parents des nouveau-nés légitimes, par province et région	50
Tableau 14 : Taux de fécondité générale, par province et région	50
Tableau 15 : Taux de reproduction (années 1983 à 1987)	51
Tableau 16 : Naissances légitimes d'après leur rang de survenance dans le mariage actuel des parents	51
Tableau 17 : Données sur la fécondité par province et pour la Campine et l'Ardenne	52
Tableau 18 : Données sur la fécondité des Belges et étrangers, par région	52
Tableau 19 : Naissances légitimes d'après le nombre des enfants précédents encore vivants, nés du mariage actuel des parents, par province et région	
A. Chiffres absolus	54
B. Pourcentages	54
Tableau 20 : Naissances légitimes d'après le nombre des enfants précédents nés vivants du mariage actuel des parents, que ces enfants soient encore en vie ou non, par province et région	
A. Chiffres absolus	55
B. Pourcentages	55
Tableau 21 : Naissances légitimes d'après la durée du mariage actuel des parents, par province et région	56
Tableau 22 : Naissances légitimes selon l'âge de la mère et la durée du mariage pour 1 000 femmes du groupe d'âge indiqué - Comparaison 1977-1987	57
Tableau 23 : Naissances légitimes par groupe d'âge selon le rang de la naissances pour 1 000 femmes du groupe d'âge indiqué - Comparaison 1977-1987	57
Tableau 24 : Naissances légitimes d'après l'âge et l'année de naissance de la mère et la durée du mariage actuel	
A. Le Royaume	58
B. Région bruxelloise	62
C. Région flamande	66
D. Région wallonne	70
Tableau 25 : Naissances légitimes d'après l'année du mariage de la mère, la durée de ce mariage et l'âge de la mère au mariage	
A. Le Royaume	74
B. Région bruxelloise	78
C. Région flamande	82
D. Région wallonne	86

TABLE DES MATIERES (suite)

Tableau 26 : Naissances légitimes d'après leur rang de survenance au cours du mariage actuel et d'après l'âge de la mère	
A. Le Royaume	90
B. Région bruxelloise	92
C. Région flamande	94
D. Région wallonne	96
Tableau 27 : Naissances légitimes d'après leur rang de survenance au cours du mariage actuel et la durée de celui-ci	
A. Le Royaume	98
B. Région bruxelloise	101
C. Région flamande	104
D. Région wallonne	107
Tableau 28 : Naissances légitimes d'après leur rang de survenance au cours du mariage actuel et d'après l'intervalle de temps écoulé depuis la naissance précédente	
A. Le Royaume	110
B. Région bruxelloise	111
C. Région flamande	112
D. Région wallonne	113
Tableau 29 : Naissances légitimes d'après l'âge de la mère, leur rang dans le mariage actuel et l'état social des parents	
A. Le Royaume	114
B. Région bruxelloise	116
C. Région flamande	118
D. Région wallonne	120
Tableau 30 : Naissances légitimes d'après leur rang de survenance au cours du mariage actuel et la profession du père	
A. Le Royaume	122
B. Région bruxelloise	124
C. Région flamande	126
D. Région wallonne	128
Tableau 31 : Naissances légitimes d'après le sexe et leur rang de survenance au cours du mariage actuel et d'après le sexe du précédent enfant né vivant	130
Tableau 32 : Naissances d'après le mois de l'accouchement, par province et région	131
Tableau 33 : Naissances d'après le lieu de l'accouchement, par province et région	131
Tableau 34 : Naissances d'après la nationalité avant le mariage des parents des nouveau-nés, par arrondissement, province et région	132
Tableau 35 : Accouchements multiples d'après l'âge de la mère, le sexe et la vitalité des nouveau-nés	134

TABLE DES MATIERES (suite)

	Page
LA MORTALITE EN 1987	
Tableau 1 : Evolution générale de la mortalité depuis 1936	138
Tableau 2 : Evolution générale de la mortalité, par province depuis 1957 et par région depuis 1975	
A. Nombres absolus	139
B. Taux par 1 000 habitants	140
Tableau 3 : Mortalité de 1976 à 1987 - répartition par sexe et par groupe d'âges en chiffres absolus	141
Tableau 4 : Répartition en % des décès par groupe d'âges et par sexe, de 1976 à 1987	142
Tableau 5 : Taux de mortalité par sexe et par groupe d'âges, de 1976 à 1987	143
Tableau 6 : Décédés par sexe, année de naissance, âge et état civil	
A. Le Royaume	144
B. Région bruxelloise	152
C. Région flamande	160
D. Région wallonne	168
Tableau 7 : Mortalité, par arrondissement, province et région - répartition des décédés par sexe et par groupe d'âges	
A. Sexe masculin	176
B. Sexe féminin	178
Tableau 8 : Belges et étrangers décédés en 1986 et 1987 - répartition par arrondissement, province et région	180
Tableau 9 : Décès par mois, et par arrondissement, province et région	181
Tableau 10 : Décès dans les groupes de moins de 20 ans et de 60 ans et plus, par province et région	182
Tableau 11 : Mortalité infantile de 1976 à 1987 (enfants décédés avant d'avoir atteint l'âge d'un an)	182
Tableau 12 : Mortalité infantile des belges et étrangers de 1976 à 1987	183
Tableau 13 : Mortalité infantile, par arrondissement, province et région	
A. Sexe masculin	184
B. Sexe féminin	186
Tableau 14 : Mortalité infantile, masculine et féminine, selon l'âge au moment du décès, de 1972 à 1987 ...	188
Tableau 15 : Décès de moins d'un an, par mois et par sexe, par arrondissement, province et région	
A. Sexe masculin	189
B. Sexe féminin	190
Tableau 16 : Mortalité infantile masculine, par province, par région et par mois	191
Tableau 17 : Mortalité infantile masculine, par mois de 1979 à 1987	191
Tableau 18 : Mortalité infantile féminine, par province, par région et par mois	192
Tableau 19 : Mortalité infantile féminine, par mois de 1979 à 1987	192
Tableau 20 : Répartition en % des décès d'enfants de moins d'un an, selon leur sexe et leur âge de 1974 à 1987	193
Tableau 21 : Taux de mortalité infantile, par sexe et par âge, de 1974 à 1987	194
Tableau 22 : Mortalité infantile de 1974 à 1987, d'après le sexe et la légitimité des enfants	195
Tableau 23 : Mortalité infantile par sexe, dans les diverses provinces et régions en 1986 et 1987	195
Tableau 24 : Taux de mortalité infantile, selon le sexe et par arrondissement, province et région	196
Tableau 25 : Mortalité infantile en 1986 et 1987, par province et région	197
Tableau 26 : Mortalité néonatale de 1971 à 1987 (enfants ayant vécu moins de 28 jours)	197
Tableau 27 : Mortalité néonatale, par province et région en 1986 et 1987	198
Tableau 28 : Taux de mortalité néonatale, par province et région en 1986 et 1987 (taux bruts pour 1 000 naissances)	198
Tableau 29 : Mortalité périnatale de 1971 à 1987 (mort-nés et enfants ayant vécu moins de 7 jours)	199
Tableau 30 : Mortalité périnatale, par province et région	200
Tableau 31 : Taux de mortalité périnatale par province et région (taux pour mille)	201
Tableau 32 : Mortalité périnatale, par sexe, de 1971 à 1987. Nombre absolu	202
Tableau 33 : Mortalité périnatale, par sexe, de 1971 à 1987. Taux pour 1 000 naissances, mort-nés compris	203
Tableau 34 : Etrangers résidant en Belgique et décédés en 1987, répartis par sexe, année de naissance, âge et état civil	204

NOTES EXPLICATIVES

LES NAISSANCES

Cette statistique est élaborée à l'aide des renseignements fournis sur les bulletins individuels remplis au moment de la déclaration de naissance au bureau de l'état civil de la commune où la naissance a eu lieu (commune dite de fait). Comme les bulletins individuels susdits mentionnent la commune de résidence habituelle de la mère du nouveau-né (commune dite de droit), il est possible de répartir les naissances selon ce critère et de connaître ainsi le nombre de "naissances de droit" de chaque commune.

Le total des naissances de droit de toutes les communes du Royaume diffère du total des naissances de fait, car la statistique des naissances de droit - la seule qui soit publiée ici - doit comprendre les enfants nés à l'étranger mais dont la mère a sa résidence habituelle en Belgique, mais non les enfants nés en Belgique d'une mère résidant à l'étranger.

Le nombre des naissances de droit établi à partir des bulletins d'état civil diffère également du nombre des naissances de droit établi à partir des registres de population (voir à ce sujet les notes explicatives relatives au mouvement de la population).

Tableau 1.- L'enfant est légitime lorsqu'il a été conçu ou est né pendant le mariage de ses père et mère.

Tableau 2.- Les enfants nés vivants mais présentés sans vie sont des enfants nés vivants mais qui sont décédés avant d'avoir été déclarés à l'officier de l'état civil. Le délai dont on dispose pour déclarer une naissance est de trois jours, non inclus les samedis, dimanches et jours fériés. Les enfants mort-nés sont des enfants sortis sans vie du sein de leur mère après le 180ème jour de gestation.

Tableau 6.- Dans le tableau 6, un accouchement de jumeaux, de triplés, etc. n'est compté que pour une
et 7 unité; dans le tableau 7 au contraire, chaque jumeau compte pour une unité.

Tableau 13.- Une analyse plus fine exigerait que l'on rapporte le nombre de naissances légitimes au nombre de femmes mariées de 15 à 44 ans. Ce nombre n'est connu que lors de l'année considérée.

Tableau 14.- Pour le calcul des taux de fécondité par âge, on a rapporté le nombre de naissances survenues à des mères d'un âge donné au nombre moyen de femmes de cet âge au début de l'année considérée.

Tableau 16.- Les jumeaux, les triplés, etc. ne sont pas considérés comme étant de même rang, mais sont considérés dans leur ordre d'inscription.

Tableau 21.- Durée du mariage actuel: il s'agit de la durée exacte du mariage et non de la simple différence
et 22 entre les millésimes de la naissance et du mariage actuel.

Tableau 23.- Les coefficients des colonnes "total" sont légèrement différents de ceux figurant au tableau 22, par suite du nombre différent d'inconnues suivant que l'on considère le rang ou la durée du mariage.

Tableau 34.- Il s'agit, toujours, des naissances de "droit", c'est-à-dire que les naissances ont été imputées aux communes (et donc aux provinces) de résidence habituelle.

METHODE DE CALCUL DE LA FECONDITE (tableaux 17 et 18)

1. LES DONNEES DE BASE

Les naissances prises en considération sont les naissances vivantes - comprenant les enfants sans vie mais non les morts-nés - ayant lieu sur le territoire national au cours d'une année calendaire.

Ces naissances sont ventilées selon l'âge de la mère, par année d'âge entre 15 et 49 ans (révolus). Les âges extrême, qui ne concernent qu'un nombre infime de naissances, sont éliminés à cause du risque d'erreurs d'enregistrement.

La population à laquelle sont rapportées les naissances est la population résidant sur le territoire national au 30 juin de l'année prise en considération; ce choix garantit la cohérence des calculs.

Certains paramètres font intervenir la mortalité. Les probabilités de décès retenues proviennent des tables 1979-1982, et sont relatives au sous-ensemble de la population pris en considération. Dans les cas où il n'existe pas de tables spécifiques, la table la plus proche a été choisie. Ce choix peut avoir une influence sensible sur le taux net de Kuczynski et le taux de Lotka; il a très peu d'influence sur l'intervalle entre générations (les autres variables ne font pas intervenir la mortalité).

2. LES PARAMETRES CALCULES ET LES FORMULES UTILISEES

Le taux brut de Kuczynski

est le résultat de la totalisation sur les âges de la fécondité féminine (nombre de naissances de filles par femme) par âge.

$$K_b = \text{SOMME } (FEC_f)_a$$

Il constitue une représentation instantanée du nombre de filles qu'aurait une femme "moyenne" au point de vue âge.

Compte tenu de la mortalité féminine avant la maternité, une valeur de 1.022 représente à peu près une population stable.

Le taux net de Kuczynski

est le résultat de la totalisation sur les âges de la fécondité féminine multipliée par la probabilité de survie des femmes.

$$K_n = \text{SOMME } ((FEC_f)_a \times (Q_f)_a) = \text{SOMME } (FEC_{fn})_a$$

Il "pondère" en quelque sorte la fécondité féminine de manière à la rendre représentative tout au long d'une génération.

Une valeur 1 représente une population stable.

La somme des naissances réduites

est la somme sur les âges des taux de fécondité par âge.

$$FEC = \text{SOMME } ((FEC)_a$$

Elle constitue une représentation instantanée du nombre d'enfants qu'aurait une femme "moyenne" au point de vue âge, et indique dès lors la fécondité d'une population féminine équidistribuée (pyramide "rectangulaire", au moins entre 15 et 49 ans).

Compte tenu de la mortalité féminine avant la maternité et de la masculinité des naissances, un nombre de 2.1 enfants par femme environ assure le renouvellement des générations.

L'intervalle entre générations successives

est obtenu de la manière suivante. On calcule d'abord, par âge, le produit de la fécondité nette (Kuczynski) par l'âge. On additionne ensuite sur les âges ces chiffres. Ce résultat est divisé par le taux de Kuczynski.

$$\text{GEN} = (\text{SOMME} (\text{FECfn})_a \times a) : \text{Kn}$$

Le taux d'accroissement naturel, ou taux de Lotka

est issu du taux net de Kuczynski. Celui-ci est élevé à la puissance correspondant à l'inverse de l'intervalle entre générations; résultat auquel on soustrait 1.

$$\text{LOT} = (\text{Kn} * (1:\text{GEN})) - 1$$

Le taux d'accroissement naturel tient donc compte de la fécondité féminine, de la probabilité de survie entre la naissance et la maternité, et de la longueur d'une génération. Il peut prendre des valeurs positives ou négatives. Une valeur 0 représente une population stable.

L'âge moyen à la maternité

est la moyenne de l'âge à la maternité pondérée par le nombre de naissances à cet âge.

$$\text{AMM} = \text{SOMME} (\text{NAI})_a \times a$$

L'âge médian à la maternité

est l'âge tel que la moitié des naissances sont le fait de mères plus jeunes. Le calcul est corrigé de l'effet dû au regroupement des naissances par classes d'un an d'âge.

L'âge correspondant au mode du nombre de naissances

est l'âge où se produit un maximum de naissances. Le calcul est corrigé de l'effet dû au regroupement des naissances par classes d'un an d'âge, l'âge exact étant situé à une distance des extrémités de sa classe proportionnelle à la proximité entre le mode et les deux classes voisines.

L'âge correspondant au mode de la fécondité

est l'âge où la fécondité est maximale. Le calcul est corrigé de l'effet dû au regroupement des naissances par classes d'un an d'âge, l'âge exact étant situé à une distance des extrémités de sa classe proportionnelle à la proximité entre le mode et les deux classes voisines.

3. LES SOUS-ENSEMBLES DE LA POPULATION

La fécondité est calculée pour la population totale résidant en Belgique.
Elle est également calculée pour les sous-ensembles mentionnés dessous.

Sur le plan géographique

- les trois régions
- les neuf provinces
- une ventilation par degré d'urbanisation, où sont distinguées des zones rurales, mixtes et urbaines: la définition précise de cette ventilation figure dans une étude de l'I.N.S. intitulée "Typologie des arrondissements administratifs"
- deux zones typiques au point de vue démographique, à savoir la Campine, définie comme les arrondissements de Turnhout, Hasselt et Maaseik, et l'Ardenne, définie comme les arrondissements de Bastogne, Marche-en-Famenne et Neufchâteau.

Sur le plan des nationalités

distinction est faite des Belges et des Etrangers, au niveau du pays et des régions.

NOTES EXPLICATIVES

LES DECES

Cette statistique est élaborée à l'aide des renseignements fournis sur les bulletins individuels remplis au moment de la déclaration de décès au bureau de l'état civil de la commune où le décès a eu lieu (commune dite de fait). Comme les bulletins individuels susdits mentionnent la commune de résidence habituelle du décédé (commune dite de droit), il est possible de répartir les décès selon ce critère et de connaître ainsi le nombre de "décès de droit" de chaque commune, à condition d'inclure dans la statistique les ressortissants de chaque commune belge décédés à l'étranger les personnes, belges ou étrangers, décédées sur le territoire belge mais ayant leur résidence habituelle à l'étranger.

De ce fait, le nombre de décès de droit diffère sensiblement du nombre de décès de fait. Le nombre de décès de droit établi à partir des bulletins d'état civil diffère également du nombre de décès de droit établi à partir des registres de population (voir à ce sujet les notes explicatives relatives au mouvement de la population).

Tableau 11.- L'enfant né dans le courant d'une année déterminée et mort avant d'avoir atteint l'âge d'un an peut être décédé, soit pendant l'année de naissance, soit pendant l'année suivante. Il n'est donc pas très exact de rapporter le nombre de décès d'enfants de moins d'un an d'une année au nombre de naissances de cette même année, (taux bruts), car la compensation n'est pas parfaite. Ceci explique pourquoi on a calculé des taux corrigés et des quotients.

Tableau 14.- L'âge des enfants de moins d'un mois est calculé en jours de 24 heures et non en journées de calendrier. Ce calcul n'est possible que lorsque le bulletin mentionne l'heure du décès. Lorsque tel n'est pas le cas, le nombre de jours vécus est présumé être égal à la différence des dates de naissances et de décès.

LA NATALITE EN 1987

**Tableau 1.- NAISSANCES D'APRES LE SEXE ET LE CARACTERE DE LEGITIMITE DES NOUVEAU-NES,
PAR PROVINCE**

ANNEES 1982 - 1987

PROVINCES	Années	Garçons			Filles			Total des naissances		
		légi- times	illégi- times	total	légi- times	illégi- times	total	légi- times	illégi- times	total
Anvers	1982	9 478	371	9 849	9 102	372	9 474	18 580	743	19 323
	1983	9 433	421	9 854	8 958	395	9 353	18 391	816	19 207
	1984	9 155	437	9 592	8 578	430	9 008	17 733	867	18 600
	1985	8 842	490	9 332	8 480	465	8 945	17 322	955	18 277
	1986	8 994	493	9 487	8 494	527	9 021	17 488	1 020	18 508
	1987	9 042	614	9 656	8 471	624	9 095	17 513	1 238	18 751
Brabant	1982	12 623	1 009	13 632	11 932	903	12 835	24 555	1 912	26 467
	1983	12 223	1 037	13 260	11 707	988	12 695	23 930	2 025	25 955
	1984	12 135	1 140	13 275	11 543	1 099	12 642	23 678	2 239	25 917
	1985	11 758	1 273	13 031	11 159	1 177	12 336	22 917	2 450	25 367
	1986	12 203	1 480	13 683	11 384	1 365	12 749	23 587	2 845	26 432
	1987	12 032	1 731	13 763	11 304	1 599	12 903	23 336	3 330	26 666
Hainaut	1982	7 133	592	7 725	6 852	586	7 438	13 985	1 178	15 163
	1983	6 902	637	7 539	6 305	642	6 947	13 207	1 279	14 486
	1984	6 723	750	7 473	6 458	669	7 127	13 181	1 419	14 600
	1985	6 884	764	7 648	6 447	749	7 196	13 331	1 513	14 844
	1986	6 985	879	7 864	6 515	881	7 396	13 500	1 760	15 260
	1987	6 700	1 064	7 764	6 394	1 020	7 414	13 094	2 084	15 178
Liège	1982	5 508	478	5 986	5 189	430	5 619	10 697	908	11 605
	1983	5 232	486	5 718	4 918	505	5 423	10 150	991	11 141
	1984	5 337	529	5 866	5 049	524	5 573	10 386	1 053	11 439
	1985	5 239	626	5 865	5 017	599	5 616	10 256	1 225	11 481
	1986	5 428	762	6 190	5 048	673	5 721	10 476	1 435	11 911
	1987	5 219	854	6 073	4 981	786	5 767	10 200	1 640	11 840
Limbourg	1982	5 323	94	5 417	4 931	75	5 006	10 254	169	10 423
	1983	4 910	110	5 020	4 669	97	4 766	9 579	207	9 786
	1984	4 667	102	4 769	4 551	89	4 640	9 218	191	9 409
	1985	4 642	93	4 735	4 228	92	4 320	8 870	185	9 055
	1986	4 582	107	4 689	4 212	106	4 318	8 794	213	9 007
	1987	4 540	125	4 665	4 288	103	4 391	8 828	228	9 056
Luxembourg	1982	1 474	78	1 552	1 363	53	1 416	2 837	131	2 968
	1983	1 516	45	1 561	1 336	57	1 393	2 852	102	2 954
	1984	1 482	90	1 572	1 384	76	1 460	2 866	166	3 032
	1985	1 501	103	1 604	1 431	70	1 501	2 932	173	3 105
	1986	1 556	106	1 662	1 481	85	1 566	3 037	191	3 228
	1987	1 465	98	1 563	1 435	118	1 553	2 900	216	3 116
Namur	1982	2 519	170	2 689	2 405	154	2 559	4 924	324	5 248
	1983	2 477	223	2 700	2 304	167	2 471	4 781	390	5 171
	1984	2 465	202	2 667	2 367	209	2 576	4 832	411	5 243
	1985	2 353	249	2 602	2 317	228	2 545	4 670	477	5 147
	1986	2 400	281	2 681	2 284	271	2 555	4 684	552	5 236
	1987	2 440	358	2 798	2 310	269	2 579	4 750	627	5 377
Flandre orientale	1982	7 803	254	8 057	7 308	238	7 546	15 111	492	15 603
	1983	7 435	283	7 718	7 246	233	7 479	14 681	516	15 197
	1984	7 279	293	7 572	6 766	259	7 025	14 045	552	14 597
	1985	7 078	309	7 387	6 538	315	6 853	13 616	624	14 240
	1986	7 144	372	7 516	6 695	341	7 036	13 839	713	14 552
	1987	7 147	385	7 532	6 689	389	7 078	13 836	774	14 610
Flandre occidentale	1982	6 748	176	6 924	6 343	174	6 517	13 091	350	13 441
	1983	6 641	198	6 839	6 226	183	6 409	12 867	381	13 248
	1984	6 345	200	6 545	6 090	179	6 269	12 435	379	12 814
	1985	6 140	228	6 368	5 971	237	6 208	12 111	465	12 576
	1986	6 483	238	6 721	6 036	223	6 259	12 519	461	12 980
	1987	6 270	295	6 565	5 885	290	6 175	12 155	585	12 740
Le Royaume	1982	58 609	3 222	61 831	55 425	2 985	58 410	114 034	6 207	120 241
	1983	56 769	3 440	60 209	53 669	3 267	56 936	110 438	6 707	117 145
	1984	55 588	3 743	59 331	52 786	3 534	56 320	108 374	7 277	115 651
	1985	54 437	4 135	58 572	51 588	3 932	55 520	106 025	8 067	114 092
	1986	55 775	4 718	60 493	52 149	4 472	56 621	107 924	9 190	117 114
	1987	54 855	5 524	60 379	51 757	5 198	56 955	106 612	10 722	117 334

**Tableau 2.- NAISSANCES D'APRES LA VITALITE ET LE CARACTERE DE LEGITIMITE DES NOUVEAU-NES,
PAR PROVINCE**

A.- CHIFFRES ABSOLUS

ANNEES 1982 - 1987

PROVINCES	Années	NAISSANCES VIVANTES									MORT-NES		
		Présentés vivants			Présentés sans vie			Total			légi- times	illégi- times	total
		légi- times	illégi- times	total	légi- times	illégi- times	total	légi- times	illégi- times	total			
Anvers	1982	18 527	741	19 268	53	2	55	18 580	743	19 323	141	9	150
	1983	18 319	815	19 134	72	1	73	18 391	816	19 207	128	13	141
	1984	17 670	858	18 528	83	9	72	17 733	867	18 600	127	9	136
	1985	17 298	953	18 251	24	2	26	17 322	955	18 277	97	4	101
	1986	17 474	1 017	18 491	14	3	17	17 488	1 020	18 508	99	10	109
	1987	17 506	1 238	18 744	7	-	7	17 513	1 238	18 751	112	13	125
Brabant	1982	24 477	1 907	26 384	78	5	83	24 555	1 912	26 467	152	19	171
	1983	23 864	2 020	25 884	66	5	71	23 930	2 025	25 955	167	21	188
	1984	23 626	2 233	25 859	52	6	58	23 678	2 239	25 917	147	21	168
	1985	22 879	2 440	25 319	38	10	48	22 917	2 450	25 367	116	24	140
	1986	23 568	2 845	26 413	19	-	19	23 587	2 845	26 432	144	24	168
	1987	23 327	3 322	26 649	9	8	17	23 336	3 330	26 666	129	27	156
Hainaut	1982	13 948	1 178	15 126	37	-	37	13 985	1 178	15 163	100	10	110
	1983	13 171	1 277	14 448	36	2	38	13 207	1 279	14 486	94	15	109
	1984	13 149	1 414	14 563	32	5	37	13 181	1 419	14 600	94	11	105
	1985	13 314	1 511	14 825	17	2	19	13 331	1 513	14 844	92	22	114
	1986	13 474	1 755	15 229	26	5	31	13 500	1 760	15 260	83	12	95
	1987	13 076	2 076	15 152	18	8	26	13 094	2 084	15 178	72	27	99
Liège	1982	10 679	907	11 586	18	1	19	10 697	908	11 605	57	8	65
	1983	10 139	987	11 126	11	4	15	10 150	991	11 141	67	11	78
	1984	10 374	1 049	11 423	12	4	16	10 386	1 053	11 439	62	6	68
	1985	10 247	1 224	11 471	9	1	10	10 256	1 225	11 481	59	12	71
	1986	10 475	1 434	11 909	1	1	2	10 476	1 435	11 911	64	14	78
	1987	10 198	1 640	11 838	2	-	2	10 200	1 640	11 840	56	6	62
Limbourg	1982	10 215	168	10 383	39	1	40	10 254	169	10 423	92	1	93
	1983	9 548	204	9 752	31	3	34	9 579	207	9 786	72	1	73
	1984	9 191	191	9 382	27	-	27	9 218	191	9 409	58	-	58
	1985	8 857	183	9 040	13	2	15	8 870	185	9 055	62	-	62
	1986	8 782	211	8 993	12	2	14	8 794	213	9 007	43	6	49
	1987	8 812	228	9 040	16	-	16	8 828	228	9 056	54	2	56
Luxembourg	1982	2 828	130	2 958	9	1	10	2 837	131	2 968	17	2	19
	1983	2 842	100	2 942	10	2	12	2 852	102	2 954	12	-	12
	1984	2 856	165	3 021	10	1	11	2 866	166	3 032	19	4	23
	1985	2 928	172	3 100	4	1	5	2 932	173	3 105	13	-	13
	1986	3 034	190	3 224	3	1	4	3 037	191	3 228	25	4	29
	1987	2 896	216	3 112	4	-	4	2 900	216	3 116	14	4	18
Namur	1982	4 916	323	5 239	8	1	9	4 924	324	5 248	39	4	43
	1983	4 773	388	5 161	8	2	10	4 781	390	5 171	38	9	47
	1984	4 827	410	5 237	5	1	6	4 832	411	5 243	37	2	39
	1985	4 664	476	5 140	6	1	7	4 670	477	5 147	22	8	30
	1986	4 679	552	5 231	5	-	5	4 684	552	5 236	33	5	38
	1987	4 747	626	5 373	3	1	4	4 750	627	5 377	30	4	34
Flandre orientale	1982	15 055	489	15 544	56	3	59	15 111	492	15 603	97	8	105
	1983	14 624	513	15 137	57	3	60	14 681	516	15 197	95	6	101
	1984	14 008	551	14 559	37	1	38	14 045	552	14 597	101	5	106
	1985	13 565	620	14 185	51	4	55	13 616	624	14 240	90	12	102
	1986	13 801	712	14 513	38	1	39	13 839	713	14 552	94	6	100
	1987	13 792	773	14 565	44	1	45	13 836	774	14 610	87	5	92
Flandre occidentale	1982	13 059	349	13 408	32	1	33	13 091	350	13 441	90	7	97
	1983	12 828	378	13 206	39	3	42	12 867	381	13 248	86	4	90
	1984	12 394	375	12 769	41	4	45	12 435	379	12 814	80	6	86
	1985	12 082	465	12 547	29	-	29	12 111	465	12 576	78	3	81
	1986	12 500	460	12 960	19	1	20	12 519	461	12 980	78	2	80
	1987	12 145	582	12 727	10	3	13	12 155	585	12 740	60	4	64
Le Royaume	1982	113 704	6 192	119 896	330	15	345	114 034	6 207	120 241	785	68	853
	1983	110 108	6 682	116 790	330	25	355	110 438	6 707	117 145	759	80	839
	1984	108 095	7 246	115 341	279	31	310	108 374	7 277	115 651	725	64	789
	1985	105 834	8 044	113 878	191	23	214	106 025	8 067	114 092	629	85	714
	1986	107 787	9 176	116 963	137	14	151	107 924	9 190	117 114	663	83	746
	1987	106 499	10 701	117 200	113	21	134	106 612	10 722	117 334	614	92	706

**Tableau 2.- NAISSANCES D'APRES LA VITALITE ET LE CARACTERE DE LEGITIMITE DES NOUVEAU-NES,
PAR PROVINCE (suite)**

B.- POURCENTAGES

ANNEES 1982 - 1987

PROVINCES	Années	NAISSANCES VIVANTES									MORT-NES		
		Présentés vivants			Présentés sans vie			Total			légi- times	illégi- times	total
		légi- times	illégi- times	total	légi- times	illégi- times	total	légi- times	illégi- times	total			
Anvers	1982	96,15	3,85	100	96,43	3,57	100	96,15	3,85	100	94,04	5,96	100
	1983	95,74	4,26	100	98,63	1,37	100	95,75	4,25	100	90,78	9,22	100
	1984	95,37	4,63	100	87,50	12,50	100	95,34	4,66	100	93,38	6,62	100
	1985	94,78	5,22	100	92,31	7,69	100	94,77	5,23	100	96,04	3,96	100
	1986	94,50	5,50	100	82,35	17,65	100	94,49	5,51	100	90,83	9,17	100
	1987	93,40	6,60	100	100,00	-	100	93,40	6,60	100	89,60	10,40	100
Brabant	1982	92,78	7,22	100	93,41	6,59	100	92,78	7,22	100	88,64	11,36	100
	1983	92,20	7,80	100	92,96	7,04	100	92,20	7,80	100	88,83	11,17	100
	1984	91,36	8,64	100	89,66	10,34	100	91,36	8,64	100	97,50	12,50	100
	1985	90,36	9,64	100	79,17	20,83	100	90,34	9,66	100	82,86	17,14	100
	1986	89,23	10,77	100	100,00	-	100	89,24	10,76	100	85,71	14,29	100
	1987	87,53	12,47	100	52,94	47,06	100	87,51	12,49	100	82,69	17,31	100
Hainaut	1982	92,21	7,79	100	100,00	-	100	92,23	7,77	100	90,91	9,09	100
	1983	91,16	8,84	100	94,74	5,26	100	91,17	8,83	100	86,24	13,76	100
	1984	90,29	9,71	100	86,49	13,51	100	90,28	9,72	100	89,52	10,48	100
	1985	89,81	10,19	100	89,47	10,53	100	89,81	10,19	100	80,70	19,30	100
	1986	88,48	11,52	100	83,87	16,13	100	88,47	11,53	100	87,37	12,63	100
	1987	86,30	13,70	100	69,23	30,77	100	86,27	13,73	100	72,73	27,27	100
Liège	1982	92,17	7,83	100	94,74	5,26	100	92,18	7,82	100	87,69	12,31	100
	1983	91,13	8,87	100	73,33	26,67	100	91,10	8,90	100	85,90	14,10	100
	1984	90,82	9,18	100	75,00	25,00	100	90,79	9,21	100	91,18	8,82	100
	1985	89,33	10,67	100	90,00	10,00	100	89,33	10,67	100	83,10	16,90	100
	1986	87,96	12,04	100	50,00	50,00	100	87,95	12,05	100	82,05	17,95	100
	1987	86,15	13,85	100	100,00	-	100	86,15	13,85	100	90,32	9,68	100
Limbourg	1982	98,38	1,62	100	97,50	2,50	100	98,38	1,62	100	98,92	1,08	100
	1983	97,91	2,09	100	91,18	8,82	100	97,88	2,12	100	98,63	1,37	100
	1984	97,96	2,04	100	100,00	-	100	97,97	2,03	100	100,00	-	100
	1985	97,98	2,02	100	86,67	13,33	100	97,96	2,04	100	100,00	-	100
	1986	97,65	2,35	100	85,71	14,29	100	97,64	2,36	100	87,76	12,24	100
	1987	97,48	2,52	100	100,00	-	100	97,48	2,52	100	96,43	3,57	100
Luxembourg	1982	95,61	4,39	100	90,00	10,00	100	95,59	4,41	100	89,47	10,53	100
	1983	96,60	3,40	100	83,33	16,67	100	96,55	3,45	100	100,00	-	100
	1984	94,54	5,46	100	90,91	9,09	100	94,53	5,47	100	82,61	17,39	100
	1985	94,45	5,55	100	80,00	20,00	100	94,43	5,57	100	100,00	-	100
	1986	94,11	5,89	100	75,00	25,00	100	94,08	5,92	100	86,21	13,79	100
	1987	93,06	6,94	100	100,00	-	100	93,07	6,93	100	77,78	22,22	100
Namur	1982	93,83	6,17	100	88,89	11,11	100	93,83	6,17	100	90,70	9,30	100
	1983	92,48	7,52	100	80,00	20,00	100	92,46	7,54	100	80,85	19,15	100
	1984	92,17	7,83	100	83,33	16,67	100	92,16	7,84	100	94,87	5,13	100
	1985	90,74	9,26	100	85,71	14,29	100	90,73	9,27	100	73,33	26,67	100
	1986	89,45	10,55	100	100,00	-	100	89,46	10,54	100	86,84	13,16	100
	1987	88,35	11,65	100	75,00	25,00	100	88,34	11,66	100	88,24	11,76	100
Flandre orientale	1982	96,85	3,15	100	94,92	5,08	100	96,85	3,15	100	92,38	7,62	100
	1983	96,61	3,39	100	95,00	5,00	100	96,60	3,40	100	94,06	5,94	100
	1984	96,22	3,78	100	97,37	2,63	100	96,22	3,78	100	95,28	4,72	100
	1985	95,63	4,37	100	92,73	7,27	100	95,62	4,38	100	88,24	11,76	100
	1986	95,09	4,91	100	97,44	2,56	100	95,10	4,90	100	94,00	6,00	100
	1987	94,69	5,31	100	97,78	2,22	100	94,70	5,30	100	94,57	5,43	100
Flandre occidentale	1982	97,40	2,60	100	96,97	3,03	100	97,40	2,60	100	92,78	7,22	100
	1983	97,14	2,86	100	92,86	7,14	100	97,12	2,88	100	95,56	4,44	100
	1984	97,06	2,94	100	91,11	8,89	100	97,04	2,96	100	93,02	6,98	100
	1985	96,29	3,71	100	100,00	-	100	96,30	3,70	100	96,30	3,70	100
	1986	96,45	3,55	100	95,00	5,00	100	96,45	3,55	100	97,50	2,50	100
	1987	95,43	4,57	100	76,92	23,08	100	95,41	4,59	100	93,75	6,25	100
Le Royaume	1982	94,84	5,16	100	95,48	4,52	100	94,84	5,16	100	91,97	8,03	100
	1983	94,28	5,72	100	92,86	7,04	100	94,27	5,73	100	90,46	9,54	100
	1984	93,72	6,28	100	90,00	10,00	100	93,71	6,29	100	91,89	8,11	100
	1985	92,94	7,06	100	89,25	10,75	100	92,93	7,07	100	88,10	11,90	100
	1986	92,15	7,85	100	90,73	9,27	100	92,15	7,85	100	88,87	11,13	100
	1987	90,87	9,13	100	84,33	15,67	100	90,86	9,14	100	86,97	13,03	100

Tableau 3.- NAISSANCES D'APRES LE SEXE ET

A.- CHIFFRES ABSOLUS

PROVINCES	ANNEES	NES VIVANTS								
		Présentés vivants			Présentés sans vie			Total		
		Garçons	Filles	Total	Garçons	Filles	Total	Garçons	Filles	Total
Anvers	1982	9 810	9 458	19 268	39	16	55	9 849	9 474	19 323
	1983	9 808	9 326	19 134	46	27	73	9 854	9 353	19 207
	1984	9 549	8 979	18 528	43	29	72	9 592	9 008	18 600
	1985	9 316	8 935	18 251	16	10	26	9 332	8 945	18 277
	1986	9 482	9 009	18 491	5	12	17	9 487	9 021	18 508
	1987	9 651	9 093	18 744	5	2	7	9 656	9 095	18 751
Brabant	1982	13 586	12 798	26 384	46	37	83	13 632	12 835	26 467
	1983	13 225	12 659	25 884	35	36	71	13 260	12 695	25 955
	1984	13 240	12 619	25 859	35	23	58	13 275	12 642	25 917
	1985	12 999	12 320	25 319	32	16	48	13 031	12 336	25 367
	1986	13 673	12 740	26 413	10	9	19	13 683	12 749	26 432
	1987	13 752	12 897	26 649	11	6	17	13 763	12 903	26 666
Hainaut	1982	7 705	7 421	15 126	20	17	37	7 725	7 438	15 163
	1983	7 517	6 931	14 448	22	16	38	7 539	6 947	14 486
	1984	7 450	7 113	14 563	23	14	37	7 473	7 127	14 600
	1985	7 634	7 191	14 825	14	5	19	7 648	7 196	14 844
	1986	7 847	7 382	15 229	17	14	31	7 864	7 396	15 260
	1987	7 751	7 401	15 152	13	13	26	7 764	7 414	15 178
Liège	1982	5 975	5 611	11 586	11	8	19	5 986	5 619	11 605
	1983	5 706	5 420	11 126	12	3	15	5 718	5 423	11 141
	1984	5 856	5 567	11 423	10	6	16	5 866	5 573	11 439
	1985	5 858	5 613	11 471	7	3	10	5 865	5 616	11 481
	1986	6 188	5 721	11 909	2	-	2	6 190	5 721	11 911
	1987	6 071	5 767	11 838	2	-	2	6 073	5 767	11 840
Limbourg	1982	5 396	4 987	10 383	21	19	40	5 417	5 006	10 423
	1983	4 999	4 753	9 752	21	13	34	5 020	4 766	9 786
	1984	4 752	4 630	9 382	17	10	27	4 769	4 640	9 409
	1985	4 729	4 311	9 040	6	9	15	4 735	4 320	9 055
	1986	4 678	4 315	8 993	11	3	14	4 689	4 318	9 007
	1987	4 657	4 383	9 040	8	8	16	4 665	4 391	9 056
Luxembourg	1982	1 545	1 413	2 958	7	3	10	1 552	1 416	2 968
	1983	1 553	1 389	2 942	8	4	12	1 561	1 393	2 954
	1984	1 562	1 459	3 021	10	1	11	1 572	1 460	3 032
	1985	1 602	1 498	3 100	2	3	5	1 604	1 501	3 105
	1986	1 659	1 565	3 224	3	1	4	1 662	1 566	3 228
	1987	1 562	1 550	3 112	1	3	4	1 563	1 553	3 116
Namur	1982	2 685	2 554	5 239	4	5	9	2 689	2 559	5 248
	1983	2 695	2 466	5 161	5	5	10	2 700	2 471	5 171
	1984	2 663	2 574	5 237	4	2	6	2 667	2 576	5 243
	1985	2 600	2 540	5 140	2	5	7	2 602	2 545	5 147
	1986	2 676	2 555	5 231	5	-	5	2 681	2 555	5 236
	1987	2 795	2 578	5 373	3	1	4	2 798	2 579	5 377
Flandre orientale	1982	8 024	7 520	15 544	33	26	59	8 057	7 546	15 603
	1983	7 694	7 443	15 137	24	36	60	7 718	7 479	15 197
	1984	7 552	7 007	14 559	20	18	38	7 572	7 025	14 597
	1985	7 367	6 818	14 185	20	35	55	7 387	6 853	14 240
	1986	7 491	7 022	14 513	25	14	39	7 516	7 036	14 552
	1987	7 503	7 062	14 565	29	16	45	7 532	7 078	14 610
Flandre occidentale	1982	6 905	6 503	13 408	19	14	33	6 924	6 517	13 441
	1983	6 818	6 388	13 206	21	21	42	6 839	6 409	13 248
	1984	6 513	6 256	12 769	32	13	45	6 545	6 269	12 814
	1985	6 351	6 196	12 547	17	12	29	6 368	6 208	12 576
	1986	6 711	6 249	12 960	10	10	20	6 721	6 259	12 980
	1987	6 557	6 170	12 727	8	5	13	6 565	6 175	12 740
Le Royaume	1982	61 631	58 265	119 896	200	145	345	61 831	58 410	120 241
	1983	60 015	56 775	116 790	194	161	355	60 209	56 936	117 145
	1984	59 137	56 204	115 341	194	116	310	59 331	56 320	115 651
	1985	58 456	55 422	113 878	116	98	214	58 572	55 520	114 092
	1986	60 405	56 558	116 963	88	63	151	60 493	56 621	117 114
	1987	60 299	56 901	117 200	80	54	134	60 379	56 955	117 334

LA VITALITE DES NOUVEAU-NES, PAR PROVINCE

ANNEES 1982 - 1987

PROVINCES	ANNEES	MORT-NES			NES VIVANTS ET MORT-NES		
		Garçons	Filles	Total	Garçons	Filles	Total
Anvers	1982	72	78	150	9 921	9 552	19 473
	1983	83	58	141	9 937	9 411	19 348
	1984	72	64	136	9 664	9 072	18 736
	1985	52	49	101	9 384	8 994	18 378
	1986	53	56	109	9 540	9 077	18 617
	1987	79	46	125	9 735	9 141	18 876
Brabant	1982	85	86	171	13 717	12 921	26 638
	1983	90	98	188	13 350	12 793	26 143
	1984	83	85	168	13 358	12 727	26 085
	1985	76	64	140	13 107	12 400	25 507
	1986	79	89	168	13 762	12 838	26 600
	1987	84	72	156	13 847	12 975	26 822
Hainaut	1982	60	50	110	7 785	7 488	15 273
	1983	63	46	109	7 602	6 993	14 595
	1984	54	51	105	7 527	7 178	14 705
	1985	62	52	114	7 710	7 248	14 958
	1986	60	35	95	7 924	7 431	15 355
	1987	57	42	99	7 821	7 456	15 277
Liège	1982	34	31	65	6 020	5 650	11 670
	1983	40	38	78	5 758	5 461	11 219
	1984	39	29	68	5 905	5 602	11 507
	1985	36	35	71	5 901	5 651	11 552
	1986	40	38	78	6 230	5 759	11 989
	1987	30	32	62	6 103	5 799	11 902
Limbourg	1982	44	49	93	5 461	5 055	10 516
	1983	30	43	73	5 050	4 809	9 859
	1984	30	28	58	4 799	4 668	9 467
	1985	34	28	62	4 769	4 348	9 117
	1986	26	23	49	4 715	4 341	9 056
	1987	27	29	56	4 692	4 420	9 112
Luxembourg	1982	9	10	19	1 561	1 426	2 987
	1983	9	3	12	1 570	1 396	2 966
	1984	11	12	23	1 583	1 472	3 055
	1985	6	7	13	1 610	1 508	3 118
	1986	12	17	29	1 674	1 583	3 257
	1987	12	6	18	1 575	1 559	3 134
Namur	1982	18	25	43	2 707	2 584	5 291
	1983	27	20	47	2 727	2 491	5 218
	1984	23	16	39	2 690	2 592	5 282
	1985	19	11	30	2 621	2 556	5 177
	1986	25	13	38	2 706	2 568	5 274
	1987	14	20	34	2 812	2 599	5 411
Flandre orientale	1982	57	48	105	8 114	7 594	15 708
	1983	64	37	101	7 782	7 516	15 298
	1984	60	46	106	7 632	7 071	14 703
	1985	62	40	102	7 449	6 893	14 342
	1986	59	41	100	7 575	7 077	14 652
	1987	45	47	92	7 577	7 125	14 702
Flandre occidentale	1982	53	44	97	6 977	6 561	13 538
	1983	45	45	90	6 884	6 454	13 338
	1984	49	37	86	6 594	6 306	12 900
	1985	43	38	81	6 411	6 246	12 657
	1986	32	48	80	6 753	6 307	13 060
	1987	35	29	64	6 600	6 204	12 804
Le Royaume	1982	432	421	853	62 263	58 831	121 094
	1983	451	388	839	60 660	57 324	117 984
	1984	421	368	789	59 752	56 688	116 440
	1985	390	324	714	58 962	55 844	114 806
	1986	386	360	746	60 879	56 981	117 860
	1987	383	323	706	60 762	57 278	118 040

Tableau 3.- NAISSANCES D'APRES LE SEXE ET

B.- TAUX DE NATALITE POUR 1 000 HABITANTS

PROVINCES	ANNEES	NES VIVANTS								
		Présentés vivants			Présentés sans vie			Total		
		Garçons	Filles	Total	Garçons	Filles	Total	Garçons	Filles	Total
Anvers	1982	6,24	6,02	12,26	0,03	0,01	0,04	6,27	6,03	12,30
	1983	6,22	5,91	12,13	0,03	0,02	0,05	6,25	5,93	12,18
	1984	6,05	5,69	11,73	0,03	0,02	0,05	6,08	5,71	11,78
	1985	5,89	5,65	11,54	0,01	0,01	0,02	5,90	5,66	11,56
	1986	5,99	5,69	11,68	0,00	0,01	0,01	5,99	5,70	11,69
	1987	6,09	5,74	11,82	0,00	0,00	0,00	6,09	5,74	11,83
Brabant	1982	6,11	5,75	11,86	0,02	0,02	0,04	6,13	5,77	11,90
	1983	5,95	5,70	11,65	0,01	0,02	0,03	5,97	5,71	11,68
	1984	5,97	5,69	11,66	0,02	0,01	0,03	5,99	5,70	11,69
	1985	5,86	5,56	11,42	0,01	0,01	0,02	5,88	5,56	11,44
	1986	6,16	5,74	11,91	0,00	0,00	0,01	6,17	5,75	11,92
	1987	6,20	5,81	12,01	0,01	0,00	0,01	6,20	5,81	12,02
Hainaut	1982	5,94	5,72	11,66	0,02	0,01	0,03	5,96	5,73	11,69
	1983	5,82	5,37	11,19	0,02	0,01	0,03	5,84	5,38	11,22
	1984	5,79	5,53	11,32	0,02	0,01	0,03	5,81	5,54	11,35
	1985	5,95	5,61	11,56	0,01	0,00	0,01	5,97	5,61	11,58
	1986	6,14	5,78	11,92	0,01	0,01	0,02	6,15	5,79	11,94
	1987	6,08	5,81	11,89	0,00	0,00	0,00	6,09	5,82	11,91
Liège	1982	5,99	5,62	11,61	0,01	0,01	0,02	6,00	5,63	11,63
	1983	5,73	5,44	11,17	0,01	0,00	0,01	5,74	5,45	11,19
	1984	5,90	5,61	11,51	0,01	0,01	0,02	5,91	5,62	11,53
	1985	5,90	5,66	11,56	0,01	0,00	0,01	5,91	5,66	11,57
	1986	6,24	5,77	12,01	0,00	-	0,00	6,24	5,77	12,01
	1987	6,13	5,82	11,94	0,00	-	0,00	6,13	5,82	11,95
Limbourg	1982	7,49	6,92	14,41	0,03	0,03	0,06	7,52	6,94	14,46
	1983	6,90	6,56	13,46	0,03	0,02	0,05	6,93	6,58	13,52
	1984	6,54	6,37	12,91	0,02	0,01	0,04	6,56	6,38	12,94
	1985	6,48	5,91	12,39	0,01	0,01	0,02	6,49	5,92	12,41
	1986	6,39	5,90	12,29	0,02	0,00	0,02	6,41	5,90	12,31
	1987	6,34	5,97	12,31	0,01	0,01	0,02	6,35	5,98	12,33
Luxembourg	1982	6,95	6,35	13,30	0,03	0,01	0,04	6,98	6,37	13,34
	1983	6,97	6,23	13,21	0,04	0,02	0,05	7,01	6,25	13,26
	1984	6,98	6,52	13,50	0,04	0,00	0,05	7,02	6,52	13,55
	1985	7,14	6,68	13,82	0,01	0,01	0,02	7,15	6,69	13,84
	1986	7,37	6,96	14,33	0,01	0,00	0,02	7,39	6,96	14,35
	1987	6,92	6,87	13,80	0,00	0,01	0,01	6,93	6,88	13,81
Namur	1982	6,58	6,26	12,84	0,01	0,01	0,02	6,59	6,27	12,86
	1983	6,59	6,03	12,63	0,01	0,01	0,02	6,61	6,05	12,65
	1984	6,49	6,27	12,77	0,01	0,00	0,01	6,50	6,28	12,78
	1985	6,32	6,18	12,50	0,01	0,01	0,02	6,33	6,19	12,52
	1986	6,49	6,20	12,69	0,01	-	0,01	6,50	6,20	12,70
	1987	6,76	6,23	12,99	0,01	-	0,01	6,76	6,24	13,00
Flandre orientale	1982	6,02	5,64	11,66	0,02	0,02	0,04	6,05	5,66	11,71
	1983	5,78	5,59	11,36	0,02	0,03	0,05	5,79	5,61	11,41
	1984	6,68	6,19	12,87	0,02	0,02	0,03	6,69	6,21	12,90
	1985	5,54	5,12	10,66	0,02	0,03	0,04	5,55	5,15	10,70
	1986	5,64	5,28	10,92	0,02	0,01	0,03	5,66	5,29	10,95
	1987	5,65	5,31	10,96	0,02	0,01	0,03	5,67	5,33	10,99
Flandre occidentale	1982	6,38	6,01	12,39	0,02	0,01	0,03	6,40	6,02	12,42
	1983	6,29	5,89	12,18	0,02	0,02	0,04	6,31	5,91	12,22
	1984	5,99	5,76	11,75	0,03	0,01	0,04	6,02	5,77	11,79
	1985	5,83	5,69	11,52	0,02	0,01	0,03	5,85	5,70	11,55
	1986	6,15	5,73	11,89	0,01	0,01	0,02	6,16	5,74	11,90
	1987	6,00	5,65	11,65	0,01	0,00	0,01	6,01	5,65	11,66
Le Royaume	1982	6,25	5,91	12,16	0,02	0,02	0,04	6,27	5,93	12,20
	1983	6,09	5,76	11,85	0,02	0,02	0,04	6,11	5,78	11,88
	1984	6,00	5,70	11,71	0,02	0,01	0,03	6,02	5,72	11,74
	1985	5,93	5,62	11,55	0,01	0,01	0,02	5,94	5,63	11,57
	1986	6,13	5,74	11,86	0,01	0,01	0,02	6,14	5,74	11,88
	1987	6,11	5,77	11,88	0,01	0,01	0,02	6,12	5,77	11,89

LA VITALITE DES NOUVEAU-NES, PAR PROVINCE (suite)

ANNEES 1982 - 1987

PROVINCES	ANNEES	MORT-NES			NES VIVANTS ET MORT-NES		
		Garçons	Filles	Total	Garçons	Filles	Total
Anvers	1982	0,05	0,05	0,10	6,31	6,08	12,39
	1983	0,05	0,04	0,09	6,30	5,97	12,27
	1984	0,05	0,04	0,09	6,12	5,75	11,87
	1985	0,03	0,03	0,06	5,93	5,69	11,62
	1986	0,03	0,04	0,07	6,03	5,73	11,76
	1987	0,05	0,03	0,08	6,14	5,77	11,91
Brabant	1982	0,04	0,04	0,08	6,17	5,81	11,98
	1983	0,04	0,04	0,08	6,01	5,76	11,77
	1984	0,04	0,04	0,08	6,02	5,74	11,76
	1985	0,03	0,03	0,06	5,91	5,59	11,50
	1986	0,04	0,04	0,08	6,20	5,79	11,99
	1987	0,04	0,03	0,07	6,24	5,85	12,09
Hainaut	1982	0,05	0,04	0,09	6,00	5,77	11,77
	1983	0,05	0,04	0,08	5,89	5,41	11,30
	1984	0,04	0,04	0,08	5,85	5,58	11,44
	1985	0,05	0,04	0,09	6,02	5,65	11,67
	1986	0,05	0,03	0,07	6,20	5,81	12,02
	1987	0,04	0,03	0,07	6,14	5,85	11,99
Liège	1982	0,03	0,03	0,06	6,03	5,66	11,69
	1983	0,04	0,04	0,08	5,78	5,49	11,27
	1984	0,04	0,03	0,07	5,95	5,65	11,60
	1985	0,04	0,03	0,07	5,95	5,69	11,64
	1986	0,04	0,04	0,08	6,28	5,81	12,09
	1987	0,03	0,03	0,06	6,16	5,85	12,01
Limbourg	1982	0,06	0,07	0,13	7,58	7,01	14,59
	1983	0,04	0,06	0,10	6,98	6,64	13,62
	1984	0,04	0,04	0,08	6,60	6,42	13,02
	1985	0,05	0,04	0,09	6,54	5,96	12,50
	1986	0,04	0,03	0,07	6,44	5,93	12,37
	1987	0,04	0,04	0,08	6,39	6,02	12,41
Luxembourg	1982	0,04	0,04	0,08	7,02	6,41	13,43
	1983	0,04	0,01	0,05	7,05	6,27	13,31
	1984	0,05	0,05	0,10	7,07	6,58	13,65
	1985	0,03	0,03	0,06	7,18	6,72	13,90
	1986	0,05	0,08	0,13	7,44	7,04	14,48
	1987	0,05	0,03	0,08	6,98	6,91	13,89
Namur	1982	0,04	0,06	0,10	6,63	6,33	12,96
	1983	0,07	0,05	0,12	6,67	6,09	12,77
	1984	0,06	0,04	0,10	6,56	6,32	12,88
	1985	0,04	0,03	0,07	6,37	6,22	12,59
	1986	0,06	0,03	0,09	6,57	6,23	12,79
	1987	0,03	0,05	0,08	6,80	6,28	13,08
Flandre orientale	1982	0,04	0,04	0,08	6,09	5,70	11,79
	1983	0,05	0,03	0,08	5,84	5,64	11,48
	1984	0,05	0,04	0,09	6,75	6,25	13,00
	1985	0,05	0,03	0,08	5,60	5,18	10,78
	1986	0,04	0,03	0,08	5,70	5,33	11,03
	1987	0,03	0,04	0,07	5,70	5,36	11,06
Flandre occidentale	1982	0,05	0,04	0,09	6,45	6,06	12,51
	1983	0,04	0,04	0,08	6,35	5,95	12,30
	1984	0,05	0,03	0,08	6,07	5,80	11,87
	1985	0,04	0,03	0,07	5,89	5,74	11,63
	1986	0,03	0,04	0,07	6,19	5,78	11,98
	1987	0,03	0,03	0,06	6,04	5,68	11,72
Le Royaume	1982	0,04	0,04	0,08	6,32	5,97	12,29
	1983	0,05	0,04	0,09	6,15	5,82	11,97
	1984	0,04	0,04	0,08	6,06	5,75	11,82
	1985	0,04	0,03	0,07	5,98	5,67	11,65
	1986	0,04	0,04	0,08	6,18	5,78	11,95
	1987	0,04	0,03	0,07	6,16	5,81	11,97

Tableau 3.- NAISSANCES D'APRES LE SEXE

C.- CHIFFRES ABSOLUS

ANNEES	NES VIVANTS								
	Présentés vivants			Présentés sans vie			Total		
	Garçons	Filles	Total	Garçons	Filles	Total	Garçons	Filles	Total
Région bruxelloise									
1977	6 388	6 018	12 406	31	22	53	6 419	6 040	12 459
1978	6 230	6 121	12 351	22	22	44	6 252	6 143	12 395
1979	6 463	5 893	12 356	24	16	40	6 487	5 909	12 396
1980	6 386	6 186	12 572	28	22	50	6 414	6 208	12 622
1981	6 497	6 018	12 515	22	19	41	6 519	6 037	12 556
1982	6 254	5 933	12 187	23	16	39	6 277	5 949	12 226
1983	6 080	5 788	11 868	15	21	36	6 095	5 809	11 904
1984	6 203	5 959	12 162	14	13	27	6 217	5 972	12 189
1985	6 141	5 794	11 935	22	13	35	6 163	5 807	11 970
1986	6 469	6 096	12 565	7	5	12	6 476	6 101	12 577
1987	6 543	6 132	12 675	6	3	9	6 549	6 135	12 684
Région flamande									
1977	35 955	34 429	70 384	216	144	360	36 171	34 573	70 744
1978	36 685	34 801	71 486	218	143	361	36 903	34 944	71 847
1979	37 413	35 009	72 422	178	131	309	37 591	35 140	72 731
1980	36 979	34 967	71 946	160	100	260	37 139	35 067	72 206
1981	36 989	34 685	71 674	192	91	283	37 181	34 776	71 957
1982	35 702	33 727	69 429	132	89	221	35 834	33 816	69 650
1983	34 736	33 139	67 875	131	121	242	34 867	33 250	68 117
1984	33 608	31 849	65 457	132	79	211	33 740	31 928	65 668
1985	32 827	31 105	63 932	65	69	134	32 892	31 174	64 066
1986	33 707	31 519	65 226	53	42	95	33 760	31 561	65 321
1987	33 727	31 709	65 436	54	34	88	33 781	31 743	65 524
Région wallonne									
1977	19 771	18 707	38 478	94	77	171	19 865	18 784	38 649
1978	19 704	18 512	38 216	88	46	134	19 792	18 558	38 350
1979	19 943	18 630	38 573	72	53	125	20 015	18 683	38 698
1980	20 165	19 294	39 459	60	51	111	20 225	19 345	39 570
1981	19 939	19 242	39 181	61	37	98	20 000	19 279	39 279
1982	19 675	18 605	38 280	45	40	85	19 720	18 645	38 365
1983	19 199	17 848	37 047	48	29	77	19 247	17 877	37 124
1984	19 326	18 396	37 722	48	24	72	19 374	18 420	37 794
1985	19 488	18 523	38 011	29	16	45	19 517	18 539	38 056
1986	20 229	18 943	39 172	28	16	44	20 257	18 959	39 216
1987	20 029	19 060	39 089	20	17	37	20 049	19 077	39 126

ET LA VITALITE DES NOUVEAU-NES, PAR REGION

ANNEES 1977 - 1987

ANNEES	MORT-NES			NES VIVANTS ET MORT-NES		
	Garçons	Filles	Total	Garçons	Filles	Total

Région bruxelloise

1977	59	47	106	6 478	6 087	12 565
1978	58	56	114	6 310	6 199	12 509
1979	51	42	93	6 538	5 951	12 489
1980	44	64	108	6 458	6 272	12 730
1981	50	49	99	6 569	6 086	12 655
1982	45	39	84	6 322	5 988	12 310
1983	47	53	100	6 142	5 862	12 004
1984	47	52	99	6 264	6 024	12 288
1985	43	32	75	6 206	5 839	12 045
1986	44	47	91	6 520	6 148	12 668
1987	50	32	82	6 599	6 167	12 766

Région flamande

1977	313	276	589	36 484	34 849	71 333
1978	285	293	578	37 188	35 237	72 425
1979	275	270	545	37 866	35 410	73 276
1980	308	240	548	37 447	35 307	72 754
1981	259	246	505	37 440	35 022	72 462
1982	256	254	510	36 090	34 070	70 160
1983	246	216	462	35 113	33 466	68 579
1984	239	198	437	33 979	32 126	66 105
1985	216	181	397	33 108	31 355	64 463
1986	202	197	399	33 962	31 758	65 720
1987	209	182	391	33 990	31 925	65 915

Région wallonne

1977	192	196	388	20 057	18 980	39 037
1978	172	171	343	19 964	18 729	38 693
1979	170	171	341	20 185	18 854	39 039
1980	190	144	334	20 415	19 489	39 904
1981	153	134	287	20 153	19 413	39 566
1982	131	128	259	19 851	18 773	38 624
1983	158	119	277	19 405	17 996	37 401
1984	135	118	253	19 509	18 538	38 047
1985	131	111	242	19 648	18 650	38 298
1986	140	116	256	20 397	19 075	39 472
1987	124	109	233	20 173	19 186	39 359

Tableau 3.- NAISSANCES D'APRES LE SEXE

D.- TAUX DE NATALITE POUR 1 000 HABITANTS

ANNEES	NES VIVANTS								
	Présentés vivants			Présentés sans vie			Total		
	Garçons	Filles	Total	Garçons	Filles	Total	Garçons	Filles	Total
Région bruxelloise									
1977	6,13	5,58	11,91	0,03	0,02	0,05	6,16	5,80	11,96
1978	6,05	5,95	12,00	0,02	0,02	0,04	6,08	5,97	12,05
1979	6,36	5,80	12,16	0,02	0,02	0,04	6,39	5,82	12,20
1980	6,33	6,13	12,46	0,03	0,02	0,05	6,36	6,15	12,51
1981	6,50	6,02	12,51	0,02	0,02	0,04	6,52	6,04	12,55
1982	6,28	5,96	12,24	0,02	0,02	0,04	6,31	5,98	12,29
1983	6,14	5,85	11,99	0,02	0,02	0,04	6,16	5,87	12,03
1984	6,31	6,07	12,38	0,01	0,01	0,03	6,33	6,08	12,41
1985	6,27	5,91	12,18	0,02	0,01	0,03	6,28	5,92	12,20
1986	6,62	6,24	12,87	0,01	0,01	0,01	6,63	6,25	12,88
1987	6,72	6,30	13,02	0,01	0,00	0,01	6,73	6,30	13,03
Région flamande									
1977	6,46	6,19	12,65	0,04	0,03	0,06	6,50	6,21	12,71
1978	6,57	6,23	12,80	0,04	0,03	0,06	6,61	6,26	12,86
1979	6,68	6,25	12,93	0,03	0,02	0,06	6,71	6,28	12,99
1980	6,58	6,22	12,80	0,03	0,02	0,05	6,61	6,24	12,85
1981	6,57	6,16	12,72	0,03	0,02	0,05	6,60	6,17	12,77
1982	6,33	5,98	12,31	0,02	0,02	0,04	6,35	5,99	12,34
1983	6,14	5,86	12,00	0,02	0,02	0,04	6,17	5,88	12,05
1984	5,94	5,62	11,56	0,02	0,01	0,04	5,96	5,64	11,60
1985	5,79	5,49	11,28	0,01	0,01	0,02	5,80	5,49	11,29
1986	5,94	5,55	11,49	0,01	0,01	0,02	5,95	5,56	11,51
1987	5,93	5,58	11,51	0,01	0,01	0,02	5,94	5,58	11,52
Région wallonne									
1977	6,15	5,82	11,97	0,03	0,02	0,05	6,18	5,84	12,02
1978	6,11	5,74	11,85	0,03	0,01	0,04	6,14	5,76	11,90
1979	6,18	5,78	11,96	0,02	0,02	0,04	6,21	5,79	12,00
1980	6,25	5,98	12,23	0,02	0,02	0,03	6,27	5,99	12,26
1981	6,17	5,96	12,13	0,02	0,01	0,03	6,19	5,97	12,16
1982	6,11	5,78	11,89	0,01	0,01	0,02	6,13	5,79	11,92
1983	5,98	5,56	11,53	0,02	0,01	0,02	6,00	5,56	11,55
1984	6,02	5,73	11,76	0,01	0,01	0,02	6,04	5,74	11,78
1985	6,07	5,77	11,84	0,01	0,01	0,02	6,08	5,77	11,85
1986	6,31	5,91	12,22	0,01	0,00	0,01	6,32	5,91	12,23
1987	6,25	5,95	12,19	0,01	0,01	0,01	6,25	5,95	12,21

ET LA VITALITE DES NOUVEAU-NES, PAR REGION

ANNEES 1977 - 1987

ANNEES	MORT-NES			NES VIVANTS ET MORT-NES		
	Garçons	Filles	Total	Garçons	Filles	Total
Région bruxelloise						
1977	0,06	0,05	0,10	6,22	5,84	12,06
1978	0,06	0,05	0,11	6,13	6,02	12,15
1979	0,05	0,04	0,09	6,44	5,86	12,30
1980	0,04	0,06	0,11	6,40	6,22	12,62
1981	0,05	0,05	0,10	6,57	6,08	12,65
1982	0,05	0,04	0,09	6,35	6,02	12,37
1983	0,05	0,05	0,10	6,21	5,92	12,13
1984	0,05	0,05	0,10	6,38	6,13	12,51
1985	0,04	0,03	0,07	6,33	5,96	12,29
1986	0,05	0,05	0,09	6,68	6,30	12,97
1987	0,05	0,03	0,08	6,78	6,33	13,11
Région flamande						
1977	0,06	0,05	0,11	6,55	6,26	12,82
1978	0,05	0,05	0,10	6,66	6,31	12,97
1979	0,05	0,05	0,10	6,76	6,32	13,08
1980	0,05	0,04	0,10	6,66	6,28	12,95
1981	0,05	0,04	0,09	6,65	6,22	12,86
1982	0,05	0,04	0,09	6,40	6,04	12,44
1983	0,04	0,04	0,08	6,21	5,92	12,13
1984	0,04	0,03	0,08	6,00	5,67	11,67
1985	0,03	0,03	0,06	5,84	5,53	11,37
1986	0,04	0,03	0,07	5,98	5,59	11,58
1987	0,04	0,03	0,07	5,98	5,62	11,59
Région wallonne						
1977	0,06	0,06	0,12	6,24	5,90	12,14
1978	0,05	0,05	0,10	6,19	5,81	12,00
1979	0,05	0,05	0,10	6,26	5,85	12,11
1980	0,06	0,04	0,10	6,33	6,04	12,36
1981	0,05	0,04	0,09	6,24	6,01	12,25
1982	0,04	0,04	0,08	6,17	5,83	12,00
1983	0,05	0,04	0,09	6,04	5,60	11,64
1984	0,04	0,04	0,08	6,08	5,78	11,86
1985	0,04	0,03	0,07	6,12	5,81	11,93
1986	0,04	0,04	0,08	6,36	5,95	12,31
1987	0,04	0,03	0,07	6,29	5,99	12,28

Tableau 4.- TAUX DE MASCULINITE DES NAISSANCES, PAR PROVINCE ET REGION (EN %)

ANNEE 1987

PROVINCES ET REGIONS	Nés vivants			Mort-nés	Nés vivants et mort-nés
	Présentés vivants	Présentés sans vie	Total		
Anvers	51,49	71,43	51,50	63,20	51,57
Brabant	51,60	64,71	51,61	53,85	51,63
Hainaut	51,15	50,00	51,15	57,58	51,19
Liège	51,28	00,00	51,29	48,39	51,28
Limbourg	51,52	50,00	51,51	48,21	51,49
Luxembourg	50,19	25,00	50,16	66,67	50,26
Namur	52,02	75,00	52,04	41,18	51,97
Flandre orientale	51,51	64,44	51,55	48,91	51,54
Flandre occidentale	51,52	61,54	51,53	54,69	51,55
Le Royaume	51,45	59,70	51,46	54,25	51,48
Région bruxelloise	51,62	66,67	51,63	60,98	51,69
Région flamande	51,54	61,36	51,56	53,45	51,57
Région wallonne	51,24	54,05	51,24	53,22	51,25

Tableau 5.- VITALITE DES NOUVEAU-NES, PAR PROVINCE ET REGION

ANNEE 1987

PROVINCES ET REGIONS	Taux des enfants présentés sans vie (par 1 000 naissances)			Taux des mort-nés (par 1 000 naissances)		
	Garçons	Filles	Total	Garçons	Filles	Total
Anvers	0,52	0,22	0,37	8,12	5,03	6,62
Brabant	0,80	0,47	0,64	6,07	5,55	5,82
Hainaut	1,67	1,75	1,71	7,29	5,63	6,48
Liège	0,33	0,00	0,17	4,92	5,52	5,21
Limbourg	1,71	1,82	1,77	5,75	6,56	6,15
Luxembourg	0,64	1,93	1,28	7,62	3,85	5,74
Namur	1,07	0,39	0,74	4,98	7,70	6,28
Flandre orientale	3,85	2,26	3,08	5,94	6,60	6,26
Flandre occidentale	1,22	0,81	1,02	5,30	4,67	5,00
Le Royaume	1,32	0,95	1,14	6,30	5,64	5,98
Région bruxelloise	0,92	0,49	0,71	7,58	5,19	6,42
Région flamande	1,60	1,07	1,34	6,15	5,70	5,93
Région wallonne	1,00	0,89	0,95	6,15	5,68	5,92

Tableau 6.- ACCOUCHEMENTS MULTIPLES, PAR PROVINCE ET REGION (1)

ANNEE 1987

PROVINCES ET REGIONS	Accouchements doubles				Accouchements triples	Accouchements quadruples et plus
	Deux garçons	Deux filles	Un garçon, une fille	Total		
Anvers	85	75	79	239	14	2
Brabant	195	83	92	370	10	-
Hainaut	72	53	62	187	2	-
Liège	56	48	43	147	5	1
Limbourg	41	46	30	117	1	1
Luxembourg	17	12	7	36	3	-
Namur	21	14	15	50	2	2
Flandre orientale	63	68	66	197	10	2
Flandre occidentale	45	72	47	164	5	1
Le Royaume	595	471	441	1 507	52	9
Région bruxelloise	90	41	35	166	5	-
Région flamande	315	293	258	866	32	6
Région wallonne	190	137	148	475	15	3

Tableau 7.- ENFANTS PROVENANT D'ACCOUCHEMENTS DOUBLES, PAR PROVINCE ET REGION

ANNEE 1987

PROVINCES ET REGIONS	Nés vivants		Mort-nés		Total		
	Garçons	Filles	Garçons	Filles	Garçons	Filles	Total
Anvers	240	221	9	8	249	229	478
Brabant	366	252	116	6	482	258	740
Hainaut	197	166	9	2	206	168	374
Liège	151	134	4	5	155	139	294
Limbourg	112	121	-	1	112	122	234
Luxembourg	39	29	2	2	41	31	72
Namur	54	38	3	5	57	43	100
Flandre orientale	190	195	2	7	192	202	394
Flandre occidentale	129	182	8	9	137	191	328
Le Royaume	1 478	1 338	153	45	1 631	1 383	3 014
Région bruxelloise	157	114	58	3	215	117	332
Région flamande	820	817	68	27	888	844	1 732
Région wallonne	501	407	27	15	528	422	950

(1) Enfants mort-nés compris

Tableau 8. - NAISSANCES D'APRES L'AGE ET L'ANNEE DE NAISSANCE DES PARENTS (1)

ANNEE 1987

A.- LE ROYAUME - NATIONALITE BELGE ET ETRANGERE

ANNEE DE NAISSANCE	AGE EN ANNEES REVOLUES	Naissances suivant l'âge et l'année de naissance de la mère				Naissances suivant l'âge et l'année de naissance du père			
		Enfants légitimes		Enfants illégitimes		Total	Enfants légitimes		Total
		Garçons	Filles	Garçons	Filles		Garçons	Filles	
	< 15	1	2	7	7	17	-	-	-
	Total	1	2	7	7	17	-	-	-
1972	15	3	3	8	9	23	-	-	-
1971	15	13	10	15	9	47	-	-	-
1971	16	19	10	28	25	82	1	-	1
1970	16	51	39	36	28	154	1	-	1
1970	17	88	74	45	45	252	5	2	7
1969	17	119	86	72	65	342	2	7	9
1969	18	178	160	59	80	477	25	21	46
1968	18	209	200	98	100	607	32	39	71
1968	19	331	329	144	121	925	73	68	141
1967	19	381	373	136	116	1 006	105	89	194
	Total	1 392	1 284	641	598	3 915	244	226	470
1967	20	530	547	186	160	1 423	132	130	262
1966	20	646	681	150	137	1 614	175	159	334
1966	21	930	879	150	169	2 128	321	285	606
1965	21	1 104	1 025	157	142	2 428	366	372	738
1965	22	1 418	1 319	189	175	3 101	546	553	1 099
1964	22	1 611	1 550	192	167	3 520	739	686	1 425
1964	23	1 879	1 765	194	195	4 033	1 008	941	1 949
1963	23	2 014	1 909	147	147	4 217	1 084	1 001	2 085
1963	24	2 195	2 163	198	200	4 756	1 536	1 406	2 942
1962	24	2 328	2 281	167	163	4 939	1 579	1 464	3 043
	Total	14 655	14 119	1 730	1 655	32 159	7 486	6 997	14 483
1962	25	2 690	2 453	163	176	5 482	1 901	1 768	3 669
1961	25	2 727	2 550	160	171	5 608	2 011	2 027	4 038
1961	26	2 723	2 627	194	189	5 733	2 230	2 196	4 426
1960	26	2 625	2 593	146	183	5 547	2 389	2 288	4 677
1960	27	2 621	2 481	182	164	5 448	2 563	2 462	5 025
1959	27	2 617	2 396	178	153	5 344	2 641	2 365	5 006
1959	28	2 528	2 261	178	180	5 147	2 546	2 487	5 033
1958	28	2 191	2 124	140	134	4 589	2 476	2 371	4 847
1958	29	2 154	1 921	178	146	4 399	2 465	2 366	4 831
1957	29	1 923	1 761	164	130	3 978	2 251	2 218	4 469
	Total	24 799	23 167	1 683	1 626	51 275	23 473	22 548	46 021
1957	30	1 827	1 608	158	139	3 732	2 329	2 108	4 437
1956	30	1 524	1 492	108	111	3 235	1 958	1 941	3 899
1956	31	1 376	1 343	142	114	2 975	1 948	1 814	3 762
1955	31	1 203	1 169	126	111	2 609	1 698	1 553	3 251
1955	32	1 153	1 027	115	108	2 403	1 644	1 497	3 141
1954	32	943	889	110	76	2 018	1 443	1 436	2 879
1954	33	889	810	86	81	1 866	1 395	1 241	2 636
1953	33	667	660	76	71	1 474	1 159	1 026	2 185
1953	34	667	633	63	64	1 427	1 078	1 008	2 086
1952	34	559	554	66	59	1 238	941	897	1 838
	Total	10 808	10 185	1 050	934	22 977	15 593	14 521	30 114
1952	35	489	505	55	55	1 104	893	866	1 759
1951	35	396	370	44	48	858	718	634	1 352
1951	36	383	337	42	30	792	700	604	1 304
1950	36	307	286	43	32	668	607	610	1 217
1950	37	315	280	42	26	663	632	595	1 227
1949	37	216	215	29	24	484	504	443	947
1949	38	207	178	28	25	438	456	414	870
1948	38	172	173	28	33	406	409	351	760
1948	39	144	136	16	24	320	359	331	690
1947	39	120	98	15	17	250	282	297	579
	Total	2 749	2 578	342	314	5 983	5 560	5 145	10 705

(1) Y compris les enfants nés vivants mais présentés sans vie, non compris les mort-nés

Tableau 8.- NAISSANCES D'APRES L'AGE ET L'ANNEE DE NAISSANCE DES PARENTS (1) (suite)

ANNEE 1987

A.- LE ROYAUME - NATIONALITE BELGE ET ETRANGERE

ANNEE DE NAISSANCE	AGE EN ANNEES REVOLUES	Naissances suivant l'âge et l'année de naissance de la mère				Naissances suivant l'âge et l'année de naissance du père			
		Enfants légitimes		Enfants illégitimes		Total	Enfants légitimes		Total
		Garçons	Filles	Garçons	Filles		Garçons	Filles	
1947	40	97	90	17	14	218	272	258	530
1946	40	74	59	9	9	151	237	210	447
1946	41	67	62	13	8	150	218	226	444
1945	41	42	43	6	5	96	159	144	303
1945	42	44	32	7	7	90	160	155	315
1944	42	20	32	4	6	62	118	140	258
1944	43	23	30	6	4	63	136	119	255
1943	43	17	12	2	3	34	100	97	197
1943	44	10	7	-	4	21	100	93	193
1942	44	12	14	2	1	29	93	81	174
	Total	406	381	66	61	914	1 593	1 523	3 116
1942	45	8	8	-	1	17	97	83	180
1941	45	5	3	1	-	9	70	62	132
1941	46	4	2	-	-	6	55	49	104
1940	46	5	2	-	-	7	65	62	127
1940	47	4	3	-	-	7	67	66	133
1939	47	2	3	-	-	5	56	48	104
1939	48	2	1	-	-	3	36	41	77
1938	48	2	1	-	-	3	55	36	91
1938	49	1	2	1	-	3	42	41	83
1937	49	1	-	-	-	1	33	24	57
	Total	33	25	2	1	61	576	512	1 088
1937	50	1	1	-	2	4	29	33	62
1936	50	-	1	-	-	1	31	28	59
1936	51	-	1	-	-	1	30	20	50
1935	51	-	-	-	-	-	21	25	46
1935	52	1	-	-	-	1	25	21	46
1934	52	-	1	-	-	1	15	16	31
1934	53	-	1	-	-	1	16	11	27
1933	53	-	-	-	-	-	15	19	34
1933	54	-	-	-	-	-	14	12	26
1932	54	1	1	-	-	2	15	8	23
	Total	3	6	-	2	11	211	193	404
1932	55	-	-	1	-	1	17	5	22
1931	55	-	1	-	-	1	6	6	12
1931	56	-	-	-	-	-	10	6	16
1930	56	-	-	-	-	-	8	6	14
1930	57	-	-	-	-	-	10	8	18
1929	57	-	-	-	-	-	6	1	7
1929	58	-	-	-	-	-	9	5	14
1928	58	-	-	-	-	-	4	9	13
1928	59	-	-	-	-	-	6	5	11
1927	59	-	-	-	-	-	3	3	6
	Total	-	1	1	-	2	79	54	133
1927	60	-	-	-	-	-	2	1	3
1926	60	-	-	-	-	-	3	4	7
1926	61	-	-	-	-	-	2	-	2
1925	61	-	-	-	-	-	1	2	3
1925	62	-	-	-	-	-	3	5	8
1924	62	-	-	-	-	-	-	-	-
1924	63	-	-	-	-	-	3	2	5
1923	63	-	-	-	-	-	2	1	3
1923	64	-	-	-	-	-	2	-	2
1922	64	-	-	-	-	-	2	3	5
	Total	-	-	-	-	-	20	18	38
1922	65	-	-	-	-	-	3	2	5
1921	65	-	-	-	-	-	-	1	1
	66 et +	-	-	-	-	-	8	4	12
	Total	-	-	-	-	-	11	7	18
Age inconnu		9	9	2	-	20	9	13	22
Total général		54 855	51 757	5 524	5 198	117 334	54 855	51 757	106 612

(1) Y compris les enfants nés vivants mais présentés sans vie, non compris les mort-nés

Tableau 8.- NAISSANCES D'APRES L'AGE ET L'ANNEE DE NAISSANCE DES PARENTS (1)

ANNEE 1987

B.- REGION BRUXELLOISE - NATIONALITE BELGE ET ETRANGERE

ANNEE DE NAISSANCE	AGE EN ANNEES REVOLUES	Naissances suivant l'âge et l'année de naissance de la mère					Naissances suivant l'âge et l'année de naissance du père			
		Enfants légitimes		Enfants illégitimes		Total	Enfants légitimes		Total	
		Garçons	Filles	Garçons	Filles		Garçons	Filles		
	< 15	-	1	-	-	1	-	-	-	
	Total	-	1	-	-	1	-	-	-	
1972	15	1	-	-	-	1	-	-	-	
1971	15	2	-	2	-	4	-	-	-	
1971	16	3	1	3	2	9	-	-	-	
1970	16	6	5	2	5	18	-	-	-	
1970	17	13	12	9	4	38	3	-	3	
1969	17	16	17	10	7	50	1	2	3	
1969	18	29	24	8	18	79	6	2	8	
1968	18	26	25	15	15	81	6	2	8	
1968	19	35	35	20	18	108	10	7	17	
1967	19	41	40	20	20	121	12	7	19	
	Total	172	159	89	89	509	38	20	58	
1967	20	60	71	28	25	184	12	24	36	
1966	20	73	68	15	28	184	15	13	28	
1966	21	89	81	25	31	226	23	24	47	
1965	21	93	80	24	28	225	35	30	65	
1965	22	124	121	35	28	308	36	53	89	
1964	22	110	115	36	24	285	56	56	112	
1964	23	138	162	45	47	392	88	84	172	
1963	23	156	116	23	26	321	70	58	128	
1963	24	144	169	39	40	392	85	101	186	
1962	24	153	169	39	33	394	103	100	203	
	Total	1 140	1 152	309	310	2 911	523	543	1 066	
1962	25	226	185	25	18	454	109	129	238	
1961	25	222	203	32	39	496	127	132	259	
1961	26	237	192	45	41	515	163	143	306	
1960	26	221	215	27	45	508	179	146	325	
1960	27	240	230	47	40	557	200	184	384	
1959	27	231	212	45	41	529	189	155	344	
1959	28	239	185	48	48	520	203	175	378	
1958	28	212	212	33	23	480	183	199	382	
1958	29	220	212	41	37	510	215	205	420	
1957	29	195	172	32	36	435	198	199	397	
	Total	2 243	2 018	375	368	5 004	1 766	1 667	3 433	
1957	30	190	167	29	21	407	203	190	393	
1956	30	168	170	24	31	393	184	164	348	
1956	31	160	159	38	24	381	188	204	392	
1955	31	159	129	35	23	346	161	153	314	
1955	32	137	113	31	21	302	156	160	316	
1954	32	120	118	29	15	282	169	175	344	
1954	33	111	113	23	15	262	155	131	286	
1953	33	92	83	17	17	209	154	136	290	
1953	34	102	94	21	17	234	148	128	276	
1952	34	73	87	13	12	185	109	114	223	
	Total	1 312	1 233	260	196	3 001	1 627	1 555	3 182	
1952	35	74	78	12	14	178	134	127	261	
1951	35	60	61	13	14	148	82	72	154	
1951	36	61	53	12	10	136	116	88	204	
1950	36	51	51	12	2	116	97	81	178	
1950	37	64	55	8	5	132	103	106	209	
1949	37	28	28	4	6	66	78	62	140	
1949	38	32	33	9	5	79	78	59	137	
1948	38	30	30	4	12	76	59	51	110	
1948	39	21	19	6	3	49	68	55	123	
1947	39	22	22	8	5	57	52	55	107	
	Total	443	430	88	76	1 037	867	756	1 623	

(1) Y compris les enfants nés vivants mais présentés sans vie, non compris les mort-nés

Tableau 8.- NAISSANCES D'APRES L'AGE ET L'ANNEE DE NAISSANCE DES PARENTS (1) (suite)

ANNEE 1987

B.- REGION BRUXELLOISE - NATIONALITE BELGE ET ETRANGERE

ANNEE DE NAISSANCE	AGE EN ANNEES REVOLUES	Naissances suivant l'âge et l'année de naissance de la mère					Naissances suivant l'âge et l'année de naissance du père		
		Enfants légitimes		Enfants illégitimes		Total	Enfants légitimes		Total
		Garçons	Filles	Garçons	Filles		Garçons	Filles	
1947	40	14	16	5	4	39	41	54	95
1946	40	22	9	1	3	35	46	44	90
1946	41	17	13	6	1	37	36	30	66
1945	41	7	7	3	3	20	29	31	60
1945	42	5	9	2	2	18	48	27	75
1944	42	4	9	2	1	16	24	35	59
1944	43	8	7	1	1	17	35	17	52
1943	43	3	1	1	-	5	23	32	55
1943	44	4	-	-	1	5	20	19	39
1942	44	3	5	1	-	9	20	26	46
	Total	87	76	22	16	201	322	315	637
1942	45	2	2	-	-	4	33	25	58
1941	45	-	1	-	-	1	15	20	35
1941	46	-	1	-	-	1	11	14	25
1940	46	1	1	-	-	2	19	15	34
1940	47	1	-	-	-	1	21	18	39
1939	47	2	-	-	-	2	16	14	30
1939	48	-	1	-	-	1	10	11	21
1938	48	1	-	-	-	1	14	10	24
1938	49	-	1	-	-	1	11	8	19
1937	49	-	-	-	-	-	11	7	18
	Total	7	7	-	-	14	161	142	303
1937	50	-	1	-	1	2	6	7	13
1936	50	-	-	-	-	-	12	8	20
1936	51	-	-	-	-	-	10	6	16
1935	51	-	-	-	-	-	6	12	18
1935	52	1	-	-	-	1	7	3	10
1934	52	-	-	-	-	-	7	6	13
1934	53	-	1	-	-	1	5	7	12
1933	53	-	-	-	-	-	1	4	5
1933	54	-	-	-	-	-	6	4	10
1932	54	-	-	-	-	-	3	3	6
	Total	1	2	-	1	4	63	60	123
1932	55	-	-	1	-	1	7	-	7
1931	55	-	1	-	-	1	2	1	3
1931	56	-	-	-	-	-	5	1	6
1930	56	-	-	-	-	-	-	3	3
1930	57	-	-	-	-	-	2	1	3
1929	57	-	-	-	-	-	1	-	1
1929	58	-	-	-	-	-	2	1	3
1928	58	-	-	-	-	-	2	3	5
1928	59	-	-	-	-	-	2	-	2
1927	59	-	-	-	-	-	2	-	2
	Total	-	1	1	-	2	25	10	35
1927	60	-	-	-	-	-	2	-	2
1926	60	-	-	-	-	-	3	3	6
1926	61	-	-	-	-	-	-	-	-
1925	61	-	-	-	-	-	-	1	1
1925	62	-	-	-	-	-	-	-	-
1924	62	-	-	-	-	-	-	-	-
1924	63	-	-	-	-	-	2	-	2
1923	63	-	-	-	-	-	-	-	-
1923	64	-	-	-	-	-	-	-	-
1922	64	-	-	-	-	-	2	1	3
	Total	-	-	-	-	-	9	5	14
1922	65	-	-	-	-	-	-	-	-
1921	65	-	-	-	-	-	-	-	-
	66 et +	-	-	-	-	-	3	2	5
	Total	-	-	-	-	-	3	2	5
Age inconnu		-	-	-	-	-	1	4	5
Total général		5 405	5 079	1 144	1 056	12 684	5 405	5 079	10 484

(1) Y compris les enfants nés vivants mais présentés sans vie, non compris les mort-nés

Tableau 8.- NAISSANCES D'APRES L'AGE ET L'ANNEE DE NAISSANCE DES PARENTS (1)

ANNEE 1987

C.- REGION FLAMANDE - NATIONALITE BELGE ET ETRANGERE

ANNEE DE NAISSANCE	AGE EN ANNEES REVOLUES	Naissances suivant l'âge et l'année de naissance de la mère					Naissances suivant l'âge et l'année de naissance du père		
		Enfants légitimes		Enfants illégitimes		Total	Enfants légitimes		Total
		Garçons	Filles	Garçons	Filles		Garçons	Filles	
	< 15	1	-	4	3	8	-	-	-
	Total	1	-	4	3	8	-	-	-
1972	15	-	3	1	1	5	-	-	-
1971	15	4	7	5	4	20	-	-	-
1971	16	10	4	9	6	29	-	-	-
1970	16	16	15	8	2	41	1	-	1
1970	17	30	30	11	16	87	1	-	1
1969	17	53	38	22	16	129	1	2	3
1969	18	74	61	12	14	161	12	10	22
1968	18	87	98	37	23	245	10	21	31
1968	19	140	135	44	39	358	30	28	58
1967	19	163	170	41	31	405	44	43	87
	Total	577	561	190	152	1 480	99	104	203
1967	20	275	266	62	50	653	62	56	118
1966	20	320	360	42	41	763	86	72	158
1966	21	482	452	43	58	1 035	167	142	309
1965	21	600	574	51	43	1 268	187	192	379
1965	22	799	705	68	55	1 627	285	285	570
1964	22	985	909	54	57	2 005	409	395	804
1964	23	1 105	998	43	53	2 199	537	520	1 057
1963	23	1 229	1 193	41	49	2 512	651	591	1 242
1963	24	1 342	1 329	62	61	2 794	920	831	1 751
1962	24	1 497	1 409	53	48	3 007	963	911	1 874
	Total	8 634	8 195	519	515	17 863	4 267	3 995	8 262
1962	25	1 696	1 521	63	80	3 360	1 171	1 066	2 237
1961	25	1 701	1 550	55	47	3 353	1 299	1 269	2 568
1961	26	1 665	1 692	57	79	3 493	1 369	1 382	2 751
1960	26	1 628	1 641	51	56	3 376	1 524	1 454	2 978
1960	27	1 601	1 474	66	64	3 205	1 596	1 537	3 133
1959	27	1 624	1 515	65	50	3 254	1 695	1 494	3 189
1959	28	1 569	1 369	62	58	3 058	1 592	1 568	3 160
1958	28	1 326	1 292	51	57	2 726	1 567	1 463	3 030
1958	29	1 326	1 138	59	52	2 575	1 471	1 424	2 895
1957	29	1 127	1 054	58	48	2 287	1 398	1 335	2 733
	Total	15 263	14 246	587	591	30 687	14 682	13 992	28 674
1957	30	1 062	969	55	61	2 147	1 432	1 297	2 729
1956	30	903	842	41	37	1 823	1 205	1 167	2 372
1956	31	773	739	50	38	1 600	1 144	1 047	2 191
1955	31	667	641	45	45	1 398	1 007	892	1 899
1955	32	630	569	40	39	1 278	977	848	1 825
1954	32	514	459	33	32	1 038	824	812	1 636
1954	33	463	444	26	34	967	779	699	1 478
1953	33	358	345	23	23	749	630	562	1 192
1953	34	358	315	18	22	713	574	542	1 116
1952	34	287	269	20	13	589	526	471	997
	Total	6 015	5 592	351	344	12 302	9 098	8 337	17 435
1952	35	254	253	14	17	538	455	429	884
1951	35	200	183	10	14	407	393	337	730
1951	36	196	170	10	9	385	344	319	663
1950	36	146	128	13	12	299	314	315	629
1950	37	133	124	16	8	281	325	267	592
1949	37	95	107	8	7	217	245	224	469
1949	38	103	88	11	11	213	229	209	438
1948	38	70	82	11	13	176	192	175	367
1948	39	66	61	5	7	139	151	139	290
1947	39	43	43	1	3	90	116	140	256
	Total	1 306	1 239	99	101	2 745	2 764	2 554	5 318

(1) Y compris les enfants nés vivants mais présentés sans vie, non compris les mort-nés

Tableau 8.- NAISSANCES D'APRES L'AGE ET L'ANNEE DE NAISSANCE DES PARENTS (1) (suite)

ANNEE 1987

C.- REGION FLAMANDE - NATIONALITE BELGE ET ETRANGERE

ANNEE DE NAISSANCE	AGE EN ANNEES REVOLUES	Naissances suivant l'âge et l'année de naissance de la mère					Naissances suivant l'âge et l'année de naissance du père			
		Enfants légitimes		Enfants illégitimes		Total	Enfants légitimes		Total	
		Garçons	Filles	Garçons	Filles		Garçons	Filles		
1947	40	45	45	7	4	101	129	116	245	
1946	40	26	22	4	4	56	96	93	189	
1946	41	31	26	2	4	63	105	113	218	
1945	41	19	20	1	-	40	75	65	140	
1945	42	30	9	2	2	43	67	71	138	
1944	42	9	12	-	1	22	50	58	108	
1944	43	11	13	2	-	26	57	70	127	
1943	43	8	6	-	-	14	45	36	81	
1943	44	4	7	-	1	12	50	49	99	
1942	44	7	6	1	1	15	41	33	74	
	Total	190	166	19	17	392	715	704	1 419	
1942	45	3	4	-	1	8	44	36	80	
1941	45	4	2	-	-	6	35	28	63	
1941	46	2	-	-	-	2	31	24	55	
1940	46	4	-	-	-	4	32	30	62	
1940	47	1	2	-	-	3	26	30	56	
1939	47	-	-	-	-	-	25	22	47	
1939	48	2	-	-	-	2	13	15	28	
1938	48	1	1	-	-	2	18	14	32	
1938	49	-	1	-	-	1	22	24	46	
1937	49	-	-	-	-	-	12	9	21	
	Total	17	10	-	1	28	258	232	490	
1937	50	1	-	-	-	1	14	15	29	
1936	50	-	-	-	-	-	9	10	19	
1936	51	-	1	-	-	1	14	8	22	
1935	51	-	-	-	-	-	9	4	13	
1935	52	-	-	-	-	-	11	8	19	
1934	52	-	1	-	-	1	4	8	12	
1934	53	-	-	-	-	-	6	3	9	
1933	53	-	-	-	-	-	6	6	12	
1933	54	-	-	-	-	-	4	3	7	
1932	54	-	1	-	-	1	7	4	11	
	Total	1	3	-	-	4	84	69	153	
1932	55	-	-	-	-	-	8	2	10	
1931	55	-	-	-	-	-	2	-	2	
1931	56	-	-	-	-	-	4	1	5	
1930	56	-	-	-	-	-	5	1	6	
1930	57	-	-	-	-	-	4	4	8	
1929	57	-	-	-	-	-	3	-	3	
1929	58	-	-	-	-	-	4	3	7	
1928	58	-	-	-	-	-	1	3	4	
1928	59	-	-	-	-	-	2	3	5	
1927	59	-	-	-	-	-	-	1	1	
	Total	-	-	-	-	-	33	18	51	
1927	60	-	-	-	-	-	-	-	-	
1926	60	-	-	-	-	-	-	-	-	
1926	61	-	-	-	-	-	-	-	-	
1925	61	-	-	-	-	-	-	1	1	
1925	62	-	-	-	-	-	2	4	6	
1924	62	-	-	-	-	-	-	-	-	
1924	63	-	-	-	-	-	-	-	-	
1923	63	-	-	-	-	-	1	1	2	
1923	64	-	-	-	-	-	1	-	1	
1922	64	-	-	-	-	-	-	2	2	
	Total	-	-	-	-	-	4	8	12	
1922	65	-	-	-	-	-	1	1	2	
1921	65	-	-	-	-	-	-	-	-	
	66 et +	-	-	-	-	-	3	1	4	
	Total	-	-	-	-	-	4	2	6	
Age inconnu		7	7	1	-	15	3	4	7	
Total général		32 011	30 019	1 770	1 724	65 524	32 011	30 019	62 030	

(1) Y compris les enfants nés vivants mais présentés sans vie, non compris les mort-nés

Tableau 8.- NAISSANCES D'APRES L'AGE ET L'ANNEE DE NAISSANCE DES PARENTS (1)

ANNEE 1987

D.- REGION WALLONNE - NATIONALITE BELGE ET ETRANGERE

ANNEE DE NAISSANCE	AGE EN ANNEES REVOLUES	Naissances suivant l'âge et l'année de naissance de la mère					Naissances suivant l'âge et l'année de naissance du père			
		Enfants légitimes		Enfants illégitimes		Total	Enfants légitimes		Total	
		Garçons	Filles	Garçons	Filles		Garçons	Filles		
	< 15	-	1	3	4	8	-	-	-	
	Total	-	1	3	4	8	-	-	-	
1972	15	2	-	7	8	17	-	-	-	
1971	15	7	3	8	5	23	-	-	-	
1971	16	6	5	16	17	44	1	-	1	
1970	16	29	19	26	21	95	-	-	-	
1970	17	45	32	25	25	127	1	2	3	
1969	17	50	31	40	42	163	-	3	3	
1969	18	75	75	39	48	237	7	9	16	
1968	18	96	77	46	62	281	16	16	32	
1968	19	156	159	80	64	459	33	33	66	
1967	19	177	163	75	65	480	49	39	88	
	Total	643	564	362	357	1 926	107	102	209	
1967	20	195	210	96	85	586	58	50	108	
1966	20	253	253	93	68	667	74	74	148	
1966	21	359	346	82	80	867	131	119	250	
1965	21	411	371	82	71	935	144	150	294	
1965	22	495	493	86	92	1 166	225	215	440	
1964	22	516	526	102	86	1 230	274	235	509	
1964	23	636	605	106	95	1 442	383	337	720	
1963	23	629	600	83	72	1 384	363	352	715	
1963	24	709	665	97	99	1 570	531	474	1 005	
1962	24	678	703	75	82	1 538	513	453	966	
	Total	4 881	4 772	902	830	11 385	2 696	2 459	5 155	
1962	25	768	747	75	78	1 668	621	573	1 194	
1961	25	804	797	73	85	1 759	585	626	1 211	
1961	26	821	743	92	69	1 725	698	671	1 369	
1960	26	776	737	68	82	1 663	686	688	1 374	
1960	27	780	777	69	60	1 686	767	741	1 508	
1959	27	762	669	68	62	1 561	757	716	1 473	
1959	28	720	707	68	74	1 569	751	744	1 495	
1958	28	653	620	56	54	1 383	726	709	1 435	
1958	29	608	571	78	57	1 314	779	737	1 516	
1957	29	601	535	74	46	1 256	655	684	1 339	
	Total	7 293	6 903	721	667	15 584	7 025	6 889	13 914	
1957	30	575	472	74	57	1 178	694	621	1 315	
1956	30	453	480	43	43	1 019	569	610	1 179	
1956	31	443	445	54	52	994	616	563	1 179	
1955	31	377	399	46	43	865	530	508	1 038	
1955	32	386	345	44	48	823	511	489	1 000	
1954	32	309	312	48	29	698	450	449	899	
1954	33	315	253	37	32	637	461	411	872	
1953	33	217	232	36	31	516	375	328	703	
1953	34	207	224	24	25	480	356	338	694	
1952	34	199	198	33	34	464	306	312	618	
	Total	3 481	3 360	439	394	7 674	4 868	4 629	9 497	
1952	35	161	174	29	24	388	304	310	614	
1951	35	136	126	21	20	303	243	225	468	
1951	36	126	114	20	11	271	240	197	437	
1950	36	110	107	18	18	253	196	214	410	
1950	37	118	101	18	13	250	204	222	426	
1949	37	93	80	17	11	201	181	157	338	
1949	38	72	57	8	9	146	149	146	295	
1948	38	72	61	13	8	154	158	125	283	
1948	39	57	56	5	14	132	140	137	277	
1947	39	55	33	6	9	103	114	102	216	
	Total	1 000	909	155	137	2 201	1 929	1 835	3 764	

(1) Y compris les enfants nés vivants mais présentés sans vie, non compris les mort-nés

Tableau 8.- NAISSANCES D'APRES L'AGE ET L'ANNEE DE NAISSANCE DES PARENTS (1) (suite)

ANNEE 1987

D.- REGION WALLONNE - NATIONALITE BELGE ET ETRANGERE

ANNEE DE NAISSANCE	AGE EN ANNEES REVOLUES	Naissances suivant l'âge et l'année de naissance de la mère				Naissances suivant l'âge et l'année de naissance du père			
		Enfants légitimes		Enfants illégitimes		Total	Enfants légitimes		Total
		Garçons	Filles	Garçons	Filles		Garçons	Filles	
1947	40	38	29	5	6	78	102	88	190
1946	40	26	28	4	2	60	95	73	168
1946	41	19	23	5	3	50	77	83	160
1945	41	16	16	2	2	36	55	48	103
1945	42	9	14	3	3	29	45	57	102
1944	42	7	11	2	4	24	44	47	91
1944	43	4	10	3	3	20	44	32	76
1943	43	6	5	1	3	15	32	29	61
1943	44	2	-	-	2	4	30	25	55
1942	44	2	3	-	-	5	32	22	54
	Total	129	139	25	28	321	556	504	1 060
1942	45	3	2	-	-	5	20	22	42
1941	45	1	-	1	-	2	20	14	34
1941	46	2	1	-	-	3	13	11	24
1940	46	-	1	-	-	1	14	17	31
1940	47	2	1	-	-	3	20	18	38
1939	47	-	3	-	-	3	15	12	27
1939	48	-	-	-	-	-	13	15	28
1938	48	-	-	-	-	-	23	12	35
1938	49	-	-	1	-	1	9	9	18
1937	49	1	-	-	-	1	10	8	18
	Total	9	8	2	-	19	157	138	295
1937	50	-	-	-	1	1	9	11	20
1936	50	-	1	-	-	1	10	10	20
1936	51	-	-	-	-	-	6	6	12
1935	51	-	-	-	-	-	6	9	15
1935	52	-	-	-	-	-	7	10	17
1934	52	-	-	-	-	-	4	2	6
1934	53	-	-	-	-	-	5	1	6
1933	53	-	-	-	-	-	8	9	17
1933	54	-	-	-	-	-	4	5	9
1932	54	1	-	-	-	1	5	1	6
	Total	1	1	-	1	3	64	64	128
1932	55	-	-	-	-	-	2	3	5
1931	55	-	-	-	-	-	2	5	7
1931	56	-	-	-	-	-	1	4	5
1930	56	-	-	-	-	-	3	2	5
1930	57	-	-	-	-	-	4	3	7
1929	57	-	-	-	-	-	2	1	3
1929	58	-	-	-	-	-	3	1	4
1928	58	-	-	-	-	-	1	3	4
1928	59	-	-	-	-	-	2	2	4
1927	59	-	-	-	-	-	1	2	3
	Total	-	-	-	-	-	21	26	47
1927	60	-	-	-	-	-	-	1	1
1926	60	-	-	-	-	-	-	1	1
1926	61	-	-	-	-	-	2	-	2
1925	61	-	-	-	-	-	1	-	1
1925	62	-	-	-	-	-	1	1	2
1924	62	-	-	-	-	-	-	-	-
1924	63	-	-	-	-	-	1	2	3
1923	63	-	-	-	-	-	1	-	1
1923	64	-	-	-	-	-	1	-	1
1922	64	-	-	-	-	-	-	-	-
	Total	-	-	-	-	-	7	5	12
1922	65	-	-	-	-	-	2	1	3
1921	65	-	-	-	-	-	-	1	1
	66 et +	-	-	-	-	-	2	1	3
	Total	-	-	-	-	-	4	3	7
Age inconnu		2	2	1	-	5	5	5	10
Total général		17 439	16 659	2 610	2 418	39 126	17 439	16 659	34 098

(1) Y compris les enfants nés vivants mais présentés sans vie, non compris les mort-nés

Tableau 8.- NAISSANCES D'APRES L'AGE ET L'ANNEE DE NAISSANCE DES PARENTS (1)

ANNEE 1987

A.- LE ROYAUME - NATIONALITE ETRANGERE

ANNEE DE NAISSANCE	AGE EN ANNEES REVOLUES	Naissances suivant l'âge et l'année de naissance de la mère					Naissances suivant l'âge et l'année de naissance du père			
		Enfants légitimes		Enfants illégitimes		Total	Enfants légitimes		Total	
		Garçons	Filles	Garçons	Filles		Garçons	Filles		
	< 15	1	1	2	-	4	-	-	-	
	Total	1	1	2	-	4	-	-	-	
1972	15	1	2	1	-	4	-	-	-	
1971	15	8	2	2	1	13	-	-	-	
1971	16	6	3	3	1	13	1	-	1	
1970	16	16	15	6	4	41	1	-	1	
1970	17	33	33	8	5	79	3	2	5	
1969	17	37	29	8	7	81	2	4	6	
1969	18	58	57	6	6	127	11	7	18	
1968	18	63	48	11	8	130	12	8	20	
1968	19	84	100	16	10	210	28	16	44	
1967	19	101	102	16	14	233	26	23	49	
	Total	407	391	77	56	931	84	60	144	
1967	20	95	124	19	17	255	36	37	73	
1966	20	118	149	18	9	294	36	32	68	
1966	21	187	180	16	15	398	78	60	138	
1965	21	188	171	12	9	380	67	59	126	
1965	22	266	243	14	22	545	79	109	188	
1964	22	238	227	21	23	509	113	109	222	
1964	23	258	291	13	30	592	151	162	313	
1963	23	252	207	10	12	481	114	135	249	
1963	24	270	263	18	18	569	191	203	394	
1962	24	225	271	13	19	528	165	168	333	
	Total	2 097	2 126	154	174	4 551	1 030	1 074	2 104	
1962	25	296	295	15	22	628	220	239	459	
1961	25	307	260	16	14	597	204	183	387	
1961	26	321	309	24	20	674	224	233	457	
1960	26	301	287	12	24	624	252	197	449	
1960	27	312	310	14	13	649	312	329	641	
1959	27	315	241	17	19	592	279	215	494	
1959	28	337	240	13	10	600	278	267	545	
1958	28	266	255	13	21	555	244	256	500	
1958	29	309	269	13	10	601	301	267	568	
1957	29	265	224	10	6	505	260	260	520	
	Total	3 029	2 690	147	159	6 025	2 574	2 446	5 020	
1957	30	262	239	20	13	534	284	252	536	
1956	30	219	225	9	13	466	230	204	434	
1956	31	242	221	13	10	486	314	277	591	
1955	31	198	180	15	8	401	216	223	439	
1955	32	187	162	7	7	363	215	204	419	
1954	32	161	167	14	8	350	210	204	414	
1954	33	157	154	10	6	327	220	193	413	
1953	33	116	101	9	9	235	163	159	322	
1953	34	128	124	7	4	263	186	155	341	
1952	34	112	107	4	10	233	175	150	325	
	Total	1 782	1 680	108	88	3 658	2 213	2 021	4 234	
1952	35	101	108	6	8	223	176	184	360	
1951	35	79	70	4	5	158	130	104	234	
1951	36	90	80	5	3	178	135	114	249	
1950	36	65	77	4	3	149	159	141	300	
1950	37	82	76	5	6	169	146	145	291	
1949	37	57	48	2	3	110	113	91	204	
1949	38	52	54	3	-	109	122	93	215	
1948	38	48	38	2	3	91	95	85	180	
1948	39	35	38	3	2	78	100	102	202	
1947	39	41	28	2	2	73	71	80	151	
	Total	650	617	36	35	1 338	1 247	1 139	2 386	

(1) Y compris les enfants nés vivants mais présentés sans vie, non compris les mort-nés

Tableau 8.- NAISSANCES D'APRES L'AGE ET L'ANNEE DE NAISSANCE DES PARENTS (1) (suite)

ANNEE 1987

A.- LE ROYAUME - NATIONALITE ETRANGERE

ANNEE DE NAISSANCE	AGE EN ANNEES REVOLUES	Naissances suivant l'âge et l'année de naissance de la mère					Naissances suivant l'âge et l'année de naissance du père		
		Enfants légitimes		Enfants illégitimes		Total	Enfants légitimes		Total
		Garçons	Filles	Garçons	Filles		Garçons	Filles	
1947	40	23	24	5	4	56	80	69	149
1946	40	28	18	1	1	48	60	59	119
1946	41	25	15	1	2	43	53	62	115
1945	41	12	11	1	2	26	54	42	96
1945	42	12	13	1	2	28	61	49	110
1944	42	4	10	2	-	16	40	53	93
1944	43	11	12	-	-	23	57	36	93
1943	43	6	3	-	-	9	39	37	76
1943	44	7	3	-	-	10	28	31	59
1942	44	6	7	-	-	13	36	39	75
	Total	134	116	11	11	272	508	477	985
1942	45	5	6	-	-	11	53	44	97
1941	45	3	2	-	-	5	39	35	74
1941	46	2	1	-	-	3	25	26	51
1940	46	2	1	-	-	3	30	28	58
1940	47	4	1	-	-	5	35	32	67
1939	47	2	2	-	-	4	28	27	55
1939	48	1	1	-	-	2	18	19	37
1938	48	2	1	-	-	3	29	18	47
1938	49	-	1	-	-	1	24	22	46
1937	49	1	-	-	-	1	19	15	34
	Total	22	16	-	-	38	300	266	566
1937	50	1	-	-	1	2	13	23	36
1936	50	-	-	-	-	-	16	15	31
1936	51	-	1	-	-	1	19	15	34
1935	51	-	-	-	-	-	14	13	27
1935	52	1	-	-	-	1	14	11	25
1934	52	-	1	-	-	1	11	9	20
1934	53	-	1	-	-	1	11	6	17
1933	53	-	-	-	-	-	3	9	12
1933	54	-	-	-	-	-	8	7	15
1932	54	-	-	-	-	-	8	6	14
	Total	2	3	-	1	6	117	114	231
1932	55	-	-	-	-	-	8	2	10
1931	55	-	1	-	-	1	3	2	5
1931	56	-	-	-	-	-	4	2	6
1930	56	-	-	-	-	-	4	6	10
1930	57	-	-	-	-	-	2	4	6
1929	57	-	-	-	-	-	3	-	3
1929	58	-	-	-	-	-	5	3	8
1928	58	-	-	-	-	-	4	4	8
1928	59	-	-	-	-	-	2	2	4
1927	59	-	-	-	-	-	2	1	3
	Total	-	1	-	-	1	37	26	63
1927	60	-	-	-	-	-	1	1	2
1926	60	-	-	-	-	-	2	3	5
1926	61	-	-	-	-	-	1	-	1
1925	61	-	-	-	-	-	-	1	1
1925	62	-	-	-	-	-	2	3	5
1924	62	-	-	-	-	-	-	-	-
1924	63	-	-	-	-	-	1	2	3
1923	63	-	-	-	-	-	1	1	2
1923	64	-	-	-	-	-	-	-	-
1922	64	-	-	-	-	-	-	2	2
	Total	-	-	-	-	-	8	13	21
1922	65	-	-	-	-	-	1	1	2
1921	65	-	-	-	-	-	-	-	-
	66 et +	-	-	-	-	-	3	2	5
	Total	-	-	-	-	-	4	3	7
Age inconnu		1	3	-	-	4	3	5	8
Total général		8 125	7 644	535	524	16 828	8 125	7 644	15 769

(1) Y compris les enfants nés vivants mais présentés sans vie, non compris les mort-nés

Tableau 8.- NAISSANCES D'APRES L'AGE ET L'ANNEE DE NAISSANCE DES PARENTS (1)

ANNEE 1987

B.- REGION BRUXELLOISE - NATIONALITE ETRANGERE

ANNEE DE NAISSANCE	AGE EN ANNEES REVOLUES	Naissances suivant l'âge et l'année de naissance de la mère					Naissances suivant l'âge et l'année de naissance du père			
		Enfants légitimes		Enfants illégitimes		Total	Enfants légitimes		Total	
		Garçons	Filles	Garçons	Filles		Garçons	Filles		
	< 15	-	1	-	-	1	-	-	-	
	Total	-	1	-	-	1	-	-	-	
1972	15	1	-	-	-	1	-	-	-	
1971	15	2	-	1	-	3	-	-	-	
1971	16	1	1	-	-	2	-	-	-	
1970	16	5	3	-	-	8	-	-	-	
1970	17	13	10	3	1	27	3	-	3	
1969	17	11	13	2	2	28	1	2	3	
1969	18	23	17	2	4	46	4	2	6	
1968	18	21	16	4	4	45	4	-	4	
1968	19	25	24	6	3	58	9	5	14	
1967	19	28	27	6	6	67	7	4	11	
	Total	130	111	24	20	285	28	13	41	
1967	20	31	50	7	4	92	10	13	23	
1966	20	38	33	4	2	77	7	6	13	
1966	21	52	52	7	7	118	14	11	25	
1965	21	53	44	3	4	104	17	13	30	
1965	22	77	62	2	8	149	15	26	41	
1964	22	64	60	8	5	137	29	21	50	
1964	23	57	85	4	14	160	44	41	85	
1963	23	75	52	4	2	133	22	20	42	
1963	24	60	78	5	7	150	38	50	88	
1962	24	61	80	4	6	151	45	45	90	
	Total	568	596	48	59	1 271	241	246	487	
1962	25	89	86	5	4	184	37	66	103	
1961	25	94	76	6	7	183	41	40	81	
1961	26	100	94	15	7	216	63	57	120	
1960	26	92	84	5	9	190	67	47	114	
1960	27	91	102	6	4	203	82	85	167	
1959	27	94	83	6	9	192	71	49	120	
1959	28	105	65	11	6	187	81	72	153	
1958	28	80	84	6	7	177	62	77	139	
1958	29	92	87	6	5	190	75	78	153	
1957	29	84	75	3	2	164	75	76	151	
	Total	921	836	69	60	1 886	654	647	1 301	
1957	30	82	62	8	3	155	87	82	169	
1956	30	78	78	1	5	162	69	57	126	
1956	31	81	77	2	4	164	88	93	181	
1955	31	68	62	7	2	139	74	73	147	
1955	32	64	47	3	3	117	68	65	133	
1954	32	53	62	7	3	125	80	85	165	
1954	33	57	54	4	2	117	77	51	128	
1953	33	41	36	1	4	82	69	54	123	
1953	34	52	42	5	3	102	65	58	123	
1952	34	38	38	2	5	83	60	63	123	
	Total	614	558	40	34	1 246	737	681	1 418	
1952	35	48	40	4	4	96	73	66	139	
1951	35	30	28	4	1	63	46	39	85	
1951	36	31	27	5	2	65	60	44	104	
1950	36	28	34	2	-	64	57	50	107	
1950	37	34	30	4	4	72	66	61	127	
1949	37	20	16	1	2	39	37	42	79	
1949	38	18	23	1	-	42	42	35	77	
1948	38	15	17	-	1	33	33	32	65	
1948	39	14	15	2	-	31	38	35	73	
1947	39	13	9	2	1	25	32	32	64	
	Total	251	239	25	15	530	484	436	920	

(1) Y compris les enfants nés vivants mais présentés sans vie, non compris les mort-nés

Tableau 8.- NAISSANCES D'APRES L'AGE ET L'ANNEE DE NAISSANCE DES PARENTS (1) (suite)

ANNEE 1987

B.- REGION BRUXELLOISE - NATIONALITE ETRANGERE

ANNEE DE NAISSANCE	AGE EN ANNEES REVOLUES	Naissances suivant l'âge et l'année de naissance de la mère					Naissances suivant l'âge et l'année de naissance du père		
		Enfants légitimes		Enfants illégitimes		Total	Enfants légitimes		Total
		Garçons	Filles	Garçons	Filles		Garçons	Filles	
1947	40	8	13	2	2	25	22	32	54
1946	40	16	7	-	1	24	26	25	51
1946	41	9	9	1	1	20	17	21	38
1945	41	4	5	-	2	11	21	20	41
1945	42	4	8	-	1	13	34	17	51
1944	42	2	6	1	-	9	15	29	44
1944	43	6	6	-	-	12	26	12	38
1943	43	2	1	-	-	3	18	23	41
1943	44	3	-	-	-	3	11	11	22
1942	44	2	4	-	-	6	13	22	35
	Total	56	59	4	7	126	203	212	415
1942	45	2	2	-	-	4	28	19	47
1941	45	-	1	-	-	1	12	15	27
1941	46	-	1	-	-	1	7	11	18
1940	46	-	1	-	-	1	15	11	26
1940	47	1	-	-	-	1	17	15	32
1939	47	2	-	-	-	2	9	12	21
1939	48	-	1	-	-	1	7	9	16
1938	48	1	-	-	-	1	12	9	21
1938	49	-	-	-	-	-	8	5	13
1937	49	-	-	-	-	-	8	7	15
	Total	6	6	-	-	12	123	113	236
1937	50	-	-	-	1	1	5	7	12
1936	50	-	-	-	-	-	10	7	17
1936	51	-	-	-	-	-	7	6	13
1935	51	-	-	-	-	-	6	6	12
1935	52	1	-	-	-	1	5	2	7
1934	52	-	-	-	-	-	6	5	11
1934	53	-	1	-	-	1	5	4	9
1933	53	-	-	-	-	-	1	3	4
1933	54	-	-	-	-	-	5	3	8
1932	54	-	-	-	-	-	3	2	5
	Total	1	1	-	1	3	53	45	98
1932	55	-	-	-	-	-	4	-	4
1931	55	-	1	-	-	1	1	1	2
1931	56	-	-	-	-	-	2	1	3
1930	56	-	-	-	-	-	-	3	3
1930	57	-	-	-	-	-	2	-	2
1929	57	-	-	-	-	-	1	-	1
1929	58	-	-	-	-	-	2	1	3
1928	58	-	-	-	-	-	2	3	5
1928	59	-	-	-	-	-	1	-	1
1927	59	-	-	-	-	-	2	-	2
	Total	-	1	-	-	1	17	9	26
1927	60	-	-	-	-	-	1	-	1
1926	60	-	-	-	-	-	2	3	5
1926	61	-	-	-	-	-	-	-	-
1925	61	-	-	-	-	-	-	-	-
1925	62	-	-	-	-	-	-	-	-
1924	62	-	-	-	-	-	-	-	-
1924	63	-	-	-	-	-	1	-	1
1923	63	-	-	-	-	-	-	-	-
1923	64	-	-	-	-	-	-	-	-
1922	64	-	-	-	-	-	-	1	1
	Total	-	-	-	-	-	4	4	8
1922	65	-	-	-	-	-	-	-	-
1921	65	-	-	-	-	-	-	-	-
	66 et +	-	-	-	-	-	2	1	3
	Total	-	-	-	-	-	2	1	3
Age inconnu		-	-	-	-	-	1	1	2
Total général		2 547	2 408	210	196	5 361	2 547	2 408	4 955

(1) Y compris les enfants nés vivants mais présentés sans vie, non compris les mort-nés

Tableau 8. - NAISSANCES D'APRES L'AGE ET L'ANNEE DE NAISSANCE DES PARENTS (1)

ANNEE 1987

C.- REGION FLAMANDE - NATIONALITE ETRANGERE

ANNEE DE NAISSANCE	AGE EN ANNEES REVOLUES	Naissances suivant l'âge et l'année de naissance de la mère					Naissances suivant l'âge et l'année de naissance du père			
		Enfants légitimes		Enfants illégitimes		Total	Enfants légitimes		Total	
		Garçons	Filles	Garçons	Filles		Garçons	Filles		
	< 15	1	-	1	-	2	-	-	-	
	Total	1	-	1	-	2	-	-	-	
1972	15	-	2	-	-	2	-	-	-	
1971	15	3	2	-	-	5	-	-	-	
1971	16	3	2	1	-	6	-	-	-	
1970	16	7	7	1	-	15	1	-	1	
1970	17	15	18	1	1	35	-	-	-	
1969	17	20	12	1	-	33	1	1	2	
1969	18	16	22	1	-	39	5	4	9	
1968	18	24	22	3	1	50	4	7	11	
1968	19	34	43	3	4	84	12	10	22	
1967	19	34	40	2	3	79	10	11	21	
	Total	156	170	13	9	348	33	33	66	
1967	20	28	35	4	4	71	16	13	29	
1966	20	43	57	8	3	111	16	13	29	
1966	21	76	60	1	1	138	30	27	57	
1965	21	61	62	2	2	127	35	19	54	
1965	22	98	82	3	6	189	29	44	73	
1964	22	76	78	2	8	164	35	41	76	
1964	23	90	86	1	3	180	52	56	108	
1963	23	79	74	2	5	160	40	53	93	
1963	24	99	79	3	2	183	69	64	133	
1962	24	65	88	2	2	157	57	57	114	
	Total	715	701	28	36	1 480	379	387	766	
1962	25	93	90	3	6	192	90	75	165	
1961	25	85	65	4	1	155	70	63	133	
1961	26	83	91	5	7	186	63	71	134	
1960	26	84	96	4	4	188	79	77	156	
1960	27	97	94	4	6	201	98	127	225	
1959	27	89	69	1	5	164	85	62	147	
1959	28	101	83	1	1	186	90	73	163	
1958	28	92	81	2	6	181	79	75	154	
1958	29	114	97	1	3	215	110	88	198	
1957	29	74	66	1	-	141	67	84	151	
	Total	912	832	26	39	1 809	831	795	1 626	
1957	30	72	85	2	4	163	79	83	162	
1956	30	68	57	2	3	130	61	68	129	
1956	31	86	61	3	4	154	93	75	168	
1955	31	62	51	3	1	117	60	64	124	
1955	32	50	52	2	2	106	72	55	127	
1954	32	61	52	1	1	115	60	54	114	
1954	33	47	49	2	1	99	64	55	119	
1953	33	36	27	3	3	69	44	50	94	
1953	34	43	42	1	-	86	46	43	89	
1952	34	36	35	1	-	72	60	34	94	
	Total	561	511	20	19	1 111	639	581	1 220	
1952	35	29	43	-	2	74	45	54	99	
1951	35	24	21	-	1	46	42	31	73	
1951	36	26	32	-	-	58	34	36	70	
1950	36	18	22	1	-	41	42	53	95	
1950	37	26	21	-	1	48	48	39	87	
1949	37	19	20	1	-	40	37	24	61	
1949	38	21	15	2	-	38	44	31	75	
1948	38	15	9	-	1	25	35	24	59	
1948	39	9	12	-	-	21	31	31	62	
1947	39	9	8	-	-	17	19	30	49	
	Total	196	203	4	5	408	377	353	730	

(1) Y compris les enfants nés vivants mais présentés sans vie, non compris les mort-nés

Tableau 8.- NAISSANCES D'APRES L'AGE ET L'ANNEE DE NAISSANCE DES PARENTS (1) (suite)

ANNEE 1987

C.- REGION FLAMANDE - NATIONALITE ETRANGERE

ANNEE DE NAISSANCE	AGE EN ANNEES REVOLUES	Naissances suivant l'âge et l'année de naissance de la mère				Naissances suivant l'âge et l'année de naissance du père			
		Enfants légitimes		Enfants illégitimes		Total	Enfants légitimes		Total
		Garçons	Filles	Garçons	Filles		Garçons	Filles	
1947	40	7	7	1	2	17	31	18	49
1946	40	8	7	-	-	15	14	19	33
1946	41	10	2	-	-	12	23	25	48
1945	41	5	3	-	-	8	22	9	31
1945	42	6	1	-	-	7	17	20	37
1944	42	2	3	-	-	5	14	14	28
1944	43	3	4	-	-	7	20	14	34
1943	43	4	1	-	-	5	9	9	18
1943	44	3	3	-	-	6	11	14	25
1942	44	3	3	-	-	6	15	8	23
	Total	51	34	1	2	88	176	150	326
1942	45	2	3	-	-	5	18	16	34
1941	45	3	1	-	-	4	19	16	35
1941	46	1	-	-	-	1	13	11	24
1940	46	2	-	-	-	2	11	11	22
1940	47	1	1	-	-	2	11	11	22
1939	47	-	-	-	-	-	12	11	23
1939	48	1	-	-	-	1	8	6	14
1938	48	1	1	-	-	2	8	5	13
1938	49	-	1	-	-	1	11	13	24
1937	49	-	-	-	-	-	7	4	11
	Total	11	7	-	-	18	118	104	222
1937	50	1	-	-	-	1	5	9	14
1936	50	-	-	-	-	-	2	4	6
1936	51	-	1	-	-	1	8	6	14
1935	51	-	-	-	-	-	4	2	6
1935	52	-	-	-	-	-	6	6	12
1934	52	-	1	-	-	1	2	4	6
1934	53	-	-	-	-	-	2	2	4
1933	53	-	-	-	-	-	-	4	4
1933	54	-	-	-	-	-	1	2	3
1932	54	-	-	-	-	-	4	4	8
	Total	1	2	-	-	3	34	43	77
1932	55	-	-	-	-	-	2	1	3
1931	55	-	-	-	-	-	1	-	1
1931	56	-	-	-	-	-	1	-	1
1930	56	-	-	-	-	-	4	1	5
1930	57	-	-	-	-	-	-	2	2
1929	57	-	-	-	-	-	2	-	2
1929	58	-	-	-	-	-	2	1	3
1928	58	-	-	-	-	-	1	1	2
1928	59	-	-	-	-	-	-	1	1
1927	59	-	-	-	-	-	-	1	1
	Total	-	-	-	-	-	13	8	21
1927	60	-	-	-	-	-	-	-	-
1926	60	-	-	-	-	-	-	-	-
1926	61	-	-	-	-	-	-	-	-
1925	61	-	-	-	-	-	-	1	1
1925	62	-	-	-	-	-	2	2	4
1924	62	-	-	-	-	-	-	-	-
1924	63	-	-	-	-	-	-	-	-
1923	63	-	-	-	-	-	-	1	1
1923	64	-	-	-	-	-	-	-	-
1922	64	-	-	-	-	-	-	1	1
	Total	-	-	-	-	-	2	5	7
1922	65	-	-	-	-	-	1	-	1
1921	65	-	-	-	-	-	-	-	-
	66 et +	-	-	-	-	-	1	1	2
	Total	-	-	-	-	-	2	1	3
Age inconnu		1	2	-	-	3	1	2	3
Total général		2 605	2 462	93	110	5 270	2 605	2 462	5 067

(1) Y compris les enfants nés vivants mais présentés sans vie, non compris les mort-nés

Tableau 8. - NAISSANCES D'APRES L'AGE ET L'ANNEE DE NAISSANCE DES PARENTS (1)

ANNEE 1987

D.- REGION WALLONNE - NATIONALITE ETRANGERE

ANNEE DE NAISSANCE	AGE EN ANNEES REVOLUES	Naissances suivant l'âge et l'année de naissance de la mère					Naissances suivant l'âge et l'année de naissance du père			
		Enfants légitimes		Enfants illégitimes		Total	Enfants légitimes		Total	
		Garçons	Filles	Garçons	Filles		Garçons	Filles		
	< 15	-	-	1	-	1	-	-	-	
	Total	-	-	1	-	1	-	-	-	
1972	15	-	-	1	-	1	-	-	-	
1971	15	3	-	1	1	5	-	-	-	
1971	16	2	-	2	1	5	1	-	1	
1970	16	4	5	5	4	18	-	-	-	
1970	17	5	5	4	3	17	-	2	2	
1969	17	6	4	5	5	20	-	1	1	
1969	18	19	18	3	2	42	2	1	3	
1968	18	18	10	4	3	35	4	1	5	
1968	19	25	33	7	3	68	7	1	8	
1967	19	39	35	8	5	87	9	8	17	
	Total	121	110	40	27	298	23	14	37	
1967	20	36	39	8	9	92	10	11	21	
1966	20	37	59	6	4	106	13	13	26	
1966	21	59	68	8	7	142	34	22	56	
1965	21	74	65	7	3	149	15	27	42	
1965	22	91	99	9	8	207	35	39	74	
1964	22	98	89	11	10	208	49	47	96	
1964	23	111	120	8	13	252	55	65	120	
1963	23	98	81	4	5	188	52	62	114	
1963	24	111	106	10	9	236	84	89	173	
1962	24	99	103	7	11	220	63	66	129	
	Total	814	829	78	79	1 800	410	441	851	
1962	25	114	119	7	12	252	93	98	191	
1961	25	128	119	6	6	259	93	80	173	
1961	26	138	124	4	6	272	98	105	203	
1960	26	125	107	3	11	246	106	73	179	
1960	27	124	114	4	3	245	132	117	249	
1959	27	132	89	10	5	236	123	104	227	
1959	28	131	92	1	3	227	107	122	229	
1958	28	94	90	5	8	197	103	104	207	
1958	29	103	85	6	2	196	116	101	217	
1957	29	107	83	6	4	200	118	100	218	
	Total	1 196	1 022	52	60	2 330	1 089	1 004	2 093	
1957	30	108	92	10	6	216	118	87	205	
1956	30	73	90	6	5	174	100	79	179	
1956	31	75	83	8	2	168	133	109	242	
1955	31	68	67	5	5	145	82	86	168	
1955	32	73	63	2	2	140	75	84	159	
1954	32	47	53	6	4	110	70	65	135	
1954	33	53	51	4	3	111	79	87	166	
1953	33	39	38	5	2	84	50	55	105	
1953	34	33	40	1	1	75	75	54	129	
1952	34	38	34	1	5	78	55	53	108	
	Total	607	611	48	35	1 301	837	759	1 596	
1952	35	24	25	2	2	53	58	64	122	
1951	35	25	21	-	3	49	42	34	76	
1951	36	33	21	-	1	55	41	34	75	
1950	36	19	21	1	3	44	60	38	98	
1950	37	22	25	1	1	49	32	45	77	
1949	37	18	12	-	1	31	39	25	64	
1949	38	13	16	-	-	29	36	27	63	
1948	38	18	12	2	1	33	27	29	56	
1948	39	12	11	1	2	26	31	36	67	
1947	39	19	11	-	1	31	20	18	38	
	Total	203	175	7	15	400	386	350	736	

(1) Y compris les enfants nés vivants mais présentés sans vie, non compris les mort-nés

Tableau 8.- NAISSANCES D'APRES L'AGE ET L'ANNEE DE NAISSANCE DES PARENTS (1) (suite)

ANNEE 1987

D.- REGION WALLONNE - NATIONALITE ETRANGERE

ANNEE DE NAISSANCE	AGE EN ANNEES REVOLUES	Naissances suivant l'âge et l'année de naissance de la mère					Naissances suivant l'âge et l'année de naissance du père		
		Enfants légitimes		Enfants illégitimes		Total	Enfants légitimes		Total
		Garçons	Filles	Garçons	Filles		Garçons	Filles	
1947	40	8	4	2	-	14	27	19	46
1946	40	4	4	1	-	9	20	15	35
1946	41	6	4	-	1	11	13	16	29
1945	41	3	3	1	-	7	11	13	24
1945	42	2	4	1	1	8	10	12	22
1944	42	-	1	1	-	2	11	10	21
1944	43	2	2	-	-	4	11	10	21
1943	43	-	1	-	-	1	12	5	17
1943	44	1	-	-	-	1	6	6	12
1942	44	1	-	-	-	1	8	9	17
	Total	27	23	6	2	58	129	115	244
1942	45	1	1	-	-	2	7	9	16
1941	45	-	-	-	-	-	8	4	12
1941	46	1	-	-	-	1	5	4	9
1940	46	-	-	-	-	-	4	6	10
1940	47	2	-	-	-	2	7	6	13
1939	47	-	2	-	-	2	7	4	11
1939	48	-	-	-	-	-	3	4	7
1938	48	-	-	-	-	-	9	4	13
1938	49	-	-	-	-	-	5	4	9
1937	49	1	-	-	-	1	4	4	8
	Total	5	3	-	-	8	59	49	108
1937	50	-	-	-	-	-	3	7	10
1936	50	-	-	-	-	-	4	4	8
1936	51	-	-	-	-	-	4	3	7
1935	51	-	-	-	-	-	4	5	9
1935	52	-	-	-	-	-	3	3	6
1934	52	-	-	-	-	-	3	-	3
1934	53	-	-	-	-	-	4	-	4
1933	53	-	-	-	-	-	2	2	4
1933	54	-	-	-	-	-	2	2	4
1932	54	-	-	-	-	-	1	-	1
	Total	-	-	-	-	-	30	26	56
1932	55	-	-	-	-	-	2	1	3
1931	55	-	-	-	-	-	1	1	2
1931	56	-	-	-	-	-	1	1	2
1930	56	-	-	-	-	-	-	2	2
1930	57	-	-	-	-	-	-	2	2
1929	57	-	-	-	-	-	-	-	-
1929	58	-	-	-	-	-	1	1	2
1928	58	-	-	-	-	-	1	-	1
1928	59	-	-	-	-	-	1	1	2
1927	59	-	-	-	-	-	-	-	-
	Total	-	-	-	-	-	7	9	16
1927	60	-	-	-	-	-	-	1	1
1926	60	-	-	-	-	-	-	-	-
1926	61	-	-	-	-	-	1	-	1
1925	61	-	-	-	-	-	-	-	-
1925	62	-	-	-	-	-	-	1	1
1924	62	-	-	-	-	-	-	-	-
1924	63	-	-	-	-	-	-	2	2
1923	63	-	-	-	-	-	1	-	1
1923	64	-	-	-	-	-	-	-	-
1922	64	-	-	-	-	-	-	-	-
	Total	-	-	-	-	-	2	4	6
1922	65	-	-	-	-	-	-	1	1
1921	65	-	-	-	-	-	-	-	-
	66 et +	-	-	-	-	-	-	-	-
	Total	-	-	-	-	-	-	1	1
Age inconnu		-	1	-	-	1	1	2	3
Total général		2 973	2 774	232	218	6 197	2 973	2 774	5 747

(1) Y compris les enfants nés vivants mais présentés sans vie, non compris les mort-nés

**Tableau 9.- REPARTITION PROPORTIONNELLE DES NAISSANCES VIVANTES
D'APRES L'AGE DE LA MERE, PAR PROVINCE ET REGION (1)**

ANNEE 1987

PROVINCES ET REGIONS	< 15 ans	15-19 ans	20-24 ans	25-29 ans	30-34 ans	35-39 ans	40-44 ans	45 ans et plus	Age inconnu	Total des nais- sances
Anvers	0,02	2,41	27,01	46,81	18,95	4,02	0,62	0,09	0,07	100,00
Brabant	0,02	2,83	22,32	43,56	23,09	6,88	1,21	0,10	0,00	100,00
Hainaut	0,01	5,97	32,02	37,55	18,45	5,17	0,79	0,04	0,00	100,00
Liège	0,03	4,51	27,40	41,01	20,42	5,84	0,66	0,09	0,04	100,00
Limbourg	0,00	2,41	27,90	47,44	17,80	3,79	0,61	0,06	0,00	100,00
Luxembourg	0,00	3,92	30,68	41,59	18,32	4,65	0,77	0,06	0,00	100,00
Namur	0,04	4,95	29,29	40,69	18,45	5,56	1,00	0,02	0,00	100,00
Flandre orientale	0,01	2,56	27,99	46,09	18,36	4,36	0,60	0,03	0,01	100,00
Flandre occidentale	0,01	2,27	30,55	45,63	17,20	3,89	0,45	0,01	0,00	100,00
Le Royaume	0,01	3,34	27,41	43,70	19,58	5,10	0,78	0,06	0,02	100,00
Région bruxelloise	0,01	4,01	22,95	39,45	23,66	8,18	1,58	0,16	0,00	100,00
Région flamande	0,01	2,26	27,26	46,83	18,77	4,19	0,60	0,05	0,02	100,00
Région wallonne	0,02	4,92	29,10	39,83	19,61	5,63	0,82	0,06	0,01	100,00

**Tableau 10.- REPARTITION PROPORTIONNELLE DES NAISSANCES VIVANTES LEGITIMES
D'APRES L'AGE DU PERE, PAR PROVINCE ET REGION (1)**

ANNEE 1987

PROVINCES ET REGIONS	< 20 ans	20-24 ans	25-29 ans	30-34 ans	35-39 ans	40-44 ans	45-49 ans	50-54 ans	55-59 ans	60 ans et plus	Age inconnu	Total des nais- sances
Anvers	0,29	12,35	46,17	28,14	8,72	2,66	1,16	0,33	0,10	0,04	0,03	100,00
Brabant	0,37	9,91	38,52	30,99	12,98	4,44	1,76	0,69	0,20	0,10	0,03	100,00
Hainaut	0,79	18,31	40,92	25,57	10,16	2,83	0,79	0,40	0,14	0,07	0,02	100,00
Liège	0,60	13,22	40,64	29,22	11,54	3,15	0,92	0,45	0,17	0,06	0,05	100,00
Limbourg	0,36	13,94	46,93	27,74	7,96	1,78	0,86	0,32	0,09	0,01	0,00	100,00
Luxembourg	0,48	13,55	43,41	28,69	10,38	2,66	0,66	0,14	0,03	0,00	0,00	100,00
Namur	0,48	15,28	41,39	27,54	11,12	2,93	0,84	0,23	0,11	0,04	0,04	100,00
Flandre orientale	0,46	14,29	46,16	27,21	8,54	2,36	0,64	0,22	0,07	0,05	0,00	100,00
Flandre occidentale	0,29	15,91	46,80	26,91	7,61	1,83	0,44	0,12	0,08	0,01	0,00	100,00
Le Royaume	0,44	13,58	43,17	28,25	10,04	2,92	1,02	0,38	0,12	0,05	0,02	100,00
Région bruxelloise	0,55	10,17	32,75	30,35	15,48	6,08	2,89	1,17	0,33	0,18	0,05	100,00
Région flamande	0,33	13,32	46,23	28,11	8,57	2,29	0,79	0,25	0,08	0,03	0,01	100,00
Région wallonne	0,61	15,12	40,81	27,85	11,04	3,11	0,87	0,38	0,14	0,06	0,03	100,00

(1) Y compris les enfants nés vivants mais présentés sans vie, non compris les mort-nés

**Tableau 11.- NOUVEAU-NES LEGITIMES D'APRES L'AGE DU PERE ET L'AGE DE LA MERE,
PAR PROVINCE ET REGION (1)**

ANNEE 1987

AGE DU PERE	AGE DE LA MERE									TOTAL
	< 20 ans	20-24 ans	25-29 ans	30-34 ans	35-39 ans	40-44 ans	45-49 ans	50 ans et plus	Age inconnu	
Province d'Anvers										
< 20 ans	29	20	1	-	-	-	-	-	-	50
20-24 ans	194	1 618	328	21	1	-	-	-	1	2 163
25-29 ans	87	2 511	5 049	406	29	2	-	-	2	8 086
30-34 ans	24	403	2 473	1 915	101	8	1	1	3	4 929
35-39 ans	2	91	371	719	320	22	2	-	1	1 528
40-44 ans	-	15	85	160	151	52	2	-	-	465
45-49 ans	-	17	32	62	65	19	8	1	-	204
50 ans et plus	1	5	9	32	23	10	1	1	-	82
Inconnu	-	1	-	-	-	-	-	-	5	6
Total	337	4 681	8 348	3 315	690	113	14	3	12	17 513
Province de Brabant										
< 20 ans	43	40	3	1	-	-	-	-	-	87
20-24 ans	248	1 553	467	38	6	1	-	-	-	2 313
25-29 ans	139	2 622	5 482	690	49	5	-	-	1	8 988
30-34 ans	40	603	3 510	2 757	298	20	2	2	-	7 232
35-39 ans	11	148	739	1 403	680	47	2	-	-	3 030
40-44 ans	2	39	187	348	348	106	4	2	-	1 036
45-49 ans	1	9	60	139	136	62	4	-	-	411
50 ans et plus	-	10	42	61	81	30	6	2	-	232
Inconnu	-	3	3	1	-	-	-	-	-	7
Total	484	5 027	10 493	5 438	1 598	271	18	6	1	23 336
Province de Hainaut										
< 20 ans	65	38	1	-	-	-	-	-	-	104
20-24 ans	373	1 632	360	30	3	-	-	-	-	2 398
25-29 ans	117	1 999	2 822	375	40	4	1	-	-	5 358
30-34 ans	11	353	1 578	1 267	133	5	1	-	-	3 348
35-39 ans	4	64	282	654	300	26	1	-	-	1 331
40-44 ans	-	15	69	124	123	40	-	-	-	371
45-49 ans	-	7	22	29	29	14	2	-	-	103
50 ans et plus	1	3	18	13	31	12	1	-	-	79
Inconnu	-	2	-	-	-	-	-	-	-	2
Total	571	4 113	5 152	2 492	659	101	6	-	-	13 094

(1) Y compris les enfants nés vivants mais présentés sans vie, non compris les mort-nés

**Tableau 11.- NOUVEAU-NES LEGITIMES D'APRES L'AGE DU PERE ET L'AGE DE LA MERE,
PAR PROVINCE ET REGION (1) (suite)**

ANNEE 1987

AGE DU PERE	AGE DE LA MERE									TOTAL
	< 20 ans	20-24 ans	25-29 ans	30-34 ans	35-39 ans	40-44 ans	45-49 ans	50 ans et plus	Age inconnu	
Province de Liège										
< 20 ans	34	24	3	-	-	-	-	-	-	61
20-24 ans	195	892	234	25	2	-	-	-	-	1 348
25-29 ans	82	1 393	2 353	285	31	-	-	-	1	4 145
30-34 ans	13	313	1 420	1 099	129	4	2	-	-	2 980
35-39 ans	4	58	271	561	267	15	1	-	-	1 177
40-44 ans	-	12	64	104	120	19	2	-	-	321
45-49 ans	-	3	12	34	29	13	3	-	-	94
50 ans et plus	-	4	10	21	22	11	1	-	-	69
Inconnu	-	-	-	2	-	-	-	-	3	5
Total	328	2 699	4 367	2 131	600	62	9	-	4	10 200
Province de Limbourg										
< 20 ans	22	9	1	-	-	-	-	-	-	32
20-24 ans	122	943	157	7	2	-	-	-	-	1 231
25-29 ans	44	1 319	2 588	180	11	1	-	-	-	4 143
30-34 ans	4	161	1 285	933	64	2	-	-	-	2 449
35-39 ans	-	17	150	361	166	9	-	-	-	703
40-44 ans	-	4	18	61	55	18	1	-	-	157
45-49 ans	-	3	10	26	23	13	1	-	-	76
50 ans et plus	-	-	7	8	12	7	2	1	-	37
Inconnu	-	-	-	-	-	-	-	-	-	-
Total	192	2 456	4 216	1 576	333	50	4	1	-	8 828
Province de Luxembourg										
< 20 ans	8	5	1	-	-	-	-	-	-	14
20-24 ans	48	275	64	5	1	-	-	-	-	393
25-29 ans	21	498	664	72	3	1	-	-	-	1 259
30-34 ans	4	89	418	298	21	2	-	-	-	832
35-39 ans	1	12	77	144	64	3	-	-	-	301
40-44 ans	-	1	13	19	34	10	-	-	-	77
45-49 ans	-	1	2	4	7	4	1	-	-	19
50 ans et plus	-	-	2	2	-	1	-	-	-	5
Inconnu	-	-	-	-	-	-	-	-	-	-
Total	82	881	1 241	544	130	21	1	-	-	2 900

(1) Y compris les enfants nés vivants mais présentés sans vie, non compris les mort-nés

**Tableau 11.- NOUVEAU-NES LEGITIMES D'APRES L'AGE DU PERE ET L'AGE DE LA MERE,
PAR PROVINCE ET REGION (1) (suite)**

ANNEE 1987

AGE DU PERE	AGE DE LA MERE									TOTAL
	< 20 ans	20-24 ans	25-29 ans	30-34 ans	35-39 ans	40-44 ans	45-49 ans	50 ans et plus	Age inconnu	

Province de Namur

< 20 ans	13	8	2	-	-	-	-	-	-	23
20-24 ans	114	469	133	9	1	-	-	-	-	726
25-29 ans	45	714	1 080	117	8	2	-	-	-	1 966
30-34 ans	2	132	672	469	33	-	-	-	-	1 308
35-39 ans	2	21	115	228	155	7	-	-	-	528
40-44 ans	-	5	19	41	49	24	1	-	-	139
45-49 ans	-	1	7	7	17	8	-	-	-	40
50 ans et plus	-	-	3	6	5	4	-	-	-	18
Inconnu	-	-	-	2	-	-	-	-	-	2
Total	176	1 350	2 031	879	268	45	1	-	-	4 750

Province de Flandre orientale

< 20 ans	35	26	2	-	1	-	-	-	-	64
20-24 ans	206	1 461	288	19	3	-	-	-	-	1 977
25-29 ans	48	2 034	3 967	319	19	-	-	-	-	6 387
30-34 ans	8	286	1 879	1 483	102	6	-	-	1	3 765
35-39 ans	1	43	265	565	299	9	-	-	-	1 182
40-44 ans	1	15	57	86	133	34	1	-	-	327
45-49 ans	-	2	12	33	21	17	3	-	-	88
50 ans et plus	-	1	11	17	9	8	-	-	-	46
Inconnu	-	-	-	-	-	-	-	-	-	-
Total	299	3 868	6 481	2 522	587	74	4	-	1	13 836

Province de Flandre occidentale

< 20 ans	21	13	1	-	-	-	-	-	-	35
20-24 ans	144	1 483	293	10	3	1	-	-	-	1 934
25-29 ans	41	1 893	3 467	269	19	-	-	-	-	5 689
30-34 ans	2	257	1 658	1 287	66	1	-	-	-	3 271
35-39 ans	1	43	166	443	261	11	-	-	-	925
40-44 ans	1	8	35	64	92	23	-	-	-	223
45-49 ans	-	2	12	16	12	11	-	-	-	53
50 ans et plus	-	-	5	7	9	3	1	-	-	25
Inconnu	-	-	-	-	-	-	-	-	-	-
Total	210	3 699	5 637	2 096	462	50	1	-	-	12 155

(1) Y compris les enfants nés vivants mais présentés sans vie, non compris les mort-nés

**Tableau 11.- NOUVEAU-NES LEGITIMES D'APRES L'AGE DU PERE ET L'AGE DE LA MERE,
PAR PROVINCE ET REGION (1) (suite)**

ANNEE 1987

AGE DU PERE	AGE DE LA MERE									TOTAL
	< 20 ans	20-24 ans	25-29 ans	30-34 ans	35-39 ans	40-44 ans	45-49 ans	50 ans et plus	Age inconnu	
Région bruxelloise										
< 20 ans	28	27	2	1	-	-	-	-	-	58
20-24 ans	155	667	223	16	4	1	-	-	-	1 066
25-29 ans	102	1 089	1 886	320	32	4	-	-	-	3 433
30-34 ans	36	372	1 475	1 118	167	11	2	1	-	3 182
35-39 ans	9	96	467	709	316	25	1	-	-	1 623
40-44 ans	1	25	128	232	192	55	3	1	-	637
45-49 ans	1	6	41	105	100	47	3	-	-	303
50 ans et plus	-	9	36	43	62	20	5	2	-	177
Inconnu	-	1	3	1	-	-	-	-	-	5
Total	332	2 292	4 261	2 545	873	163	14	4	-	10 484
Région flamande										
< 20 ans	118	78	6	-	1	-	-	-	-	203
20-24 ans	728	6 208	1 241	74	9	1	-	-	1	8 262
25-29 ans	242	8 957	17 922	1 458	89	3	-	-	3	28 674
30-34 ans	42	1 273	8 842	6 825	425	22	1	1	4	17 435
35-39 ans	5	230	1 151	2 568	1 296	64	3	-	1	5 318
40-44 ans	3	48	233	448	519	163	5	-	-	1 419
45-49 ans	-	26	80	158	144	68	13	1	-	490
50 ans et plus	1	7	34	76	62	35	5	2	-	222
Inconnu	-	2	-	-	-	-	-	-	5	7
Total	1 139	16 829	29 509	11 607	2 545	356	27	4	14	62 030
Région wallonne										
< 20 ans	124	78	7	-	-	-	-	-	-	209
20-24 ans	761	3 451	860	74	9	-	-	-	-	5 155
25-29 ans	280	4 937	7 664	935	88	8	1	-	1	13 914
30-34 ans	30	952	4 576	3 565	355	15	3	1	-	9 497
35-39 ans	12	171	818	1 801	900	60	2	-	-	3 764
40-44 ans	-	41	186	327	394	108	3	1	-	1 060
45-49 ans	-	13	48	87	95	46	6	-	-	295
50 ans et plus	1	7	37	48	68	31	2	-	-	194
Inconnu	-	3	-	4	-	-	-	-	3	10
Total	1 208	9 653	14 196	6 841	1 909	268	17	2	4	34 098

(1) Y compris les enfants nés vivants mais présentés sans vie, non compris les mort-nés

**Tableau 11.- NOUVEAU-NES LEGITIMES D'APRES L'AGE DU PERE ET L'AGE DE LA MERE,
PAR PROVINCE ET REGION (1) (suite)**

ANNEE 1987

AGE DU PERE	AGE DE LA MERE									TOTAL
	< 20 ans	20-24 ans	25-29 ans	30-34 ans	35-39 ans	40-44 ans	45-49 ans	50 ans et plus	Age inconnu	

Le Royaume - Garçons

< 20 ans	143	94	6	1	-	-	-	-	-	244
20-24 ans	847	5 301	1 241	85	10	1	-	-	1	7 486
25-29 ans	329	7 594	14 070	1 366	105	7	-	-	2	23 473
30-34 ans	60	1 319	7 756	5 961	471	22	3	-	1	15 593
35-39 ans	9	257	1 265	2 635	1 304	85	4	-	1	5 560
40-44 ans	3	53	299	491	572	165	9	1	-	1 593
45-49 ans	-	22	94	176	192	82	10	-	-	576
50 ans et plus	2	13	67	91	95	44	7	2	-	321
Inconnu	-	2	1	2	-	-	-	-	4	9
Total	1 393	14 655	24 799	10 808	2 749	406	33	3	9	54 855

Le Royaume - Filles

< 20 ans	127	89	9	-	1	-	-	-	-	226
20-24 ans	797	5 025	1 083	79	12	1	-	-	-	6 997
25-29 ans	295	7 389	13 402	1 347	104	8	1	-	2	22 548
30-34 ans	48	1 278	7 137	5 547	476	26	3	3	3	14 521
35-39 ans	17	240	1 171	2 443	1 208	64	2	-	-	5 145
40-44 ans	1	61	248	516	533	161	2	1	-	1 523
45-49 ans	1	23	75	174	147	79	12	1	-	512
50 ans et plus	-	10	40	76	97	42	5	2	-	272
Inconnu	-	4	2	3	-	-	-	-	4	13
Total	1 286	14 119	23 167	10 185	2 578	381	25	7	9	51 757

Le Royaume - Garçons et filles

< 20 ans	270	183	15	1	1	-	-	-	-	470
20-24 ans	1 644	10 326	2 324	164	22	2	-	-	1	14 483
25-29 ans	624	14 983	27 472	2 713	209	15	1	-	4	46 021
30-34 ans	108	2 597	14 893	11 508	947	48	6	3	4	30 114
35-39 ans	26	497	2 436	5 078	2 512	149	6	-	1	10 705
40-44 ans	4	114	547	1 007	1 105	326	11	2	-	3 116
45-49 ans	1	45	169	350	339	161	22	1	-	1 088
50 ans et plus	2	23	107	167	192	86	12	4	-	593
Inconnu	-	6	3	5	-	-	-	-	8	22
Total	2 679	28 774	47 966	20 993	5 327	787	58	10	18	106 612

(1) Y compris les enfants nés vivants mais présentés sans vie, non compris les mort-nés

Tableau 12.- TAUX DE FECONDITE

AGE DES FEMMES	TAUX DE FECONDITE EFFECTIFS					
	Royaume			Région bruxelloise		
	1985	1986	1987	1985	1986	1987
15 ans	0,0013	0,0013	0,0013	0,0016	0,0014	0,0011
16 ans	0,0040	0,0035	0,0034	0,0058	0,0065	0,0047
17 ans	0,0091	0,0086	0,0086	0,0172	0,0121	0,0153
18 ans	0,0159	0,0173	0,0157	0,0198	0,0305	0,0276
19 ans	0,0307	0,0290	0,0276	0,0426	0,0429	0,0385
20 ans	0,0480	0,0447	0,0420	0,0619	0,0628	0,0586
21 ans	0,0689	0,0660	0,0608	0,0801	0,0783	0,0677
22 ans	0,0905	0,0872	0,0852	0,0866	0,0954	0,0847
23 ans	0,1109	0,1110	0,1042	0,0977	0,1150	0,0975
24 ans	0,1302	0,1292	0,1240	0,1274	0,1252	0,1056
25 ans	0,1400	0,1454	0,1416	0,1291	0,1443	0,1242
26 ans	0,1395	0,1459	0,1444	0,1308	0,1423	0,1307
27 ans	0,1307	0,1368	0,1380	0,1216	0,1240	0,1350
28 ans	0,1164	0,1200	0,1244	0,1141	0,1161	0,1231
29 ans	0,0994	0,1029	0,1092	0,1097	0,1054	0,1180
30 ans	0,0829	0,0873	0,0918	0,0918	0,1022	0,1014
31 ans	0,0654	0,0702	0,0742	0,0738	0,0838	0,0933
32 ans	0,0534	0,0570	0,0596	0,0684	0,0756	0,0780
33 ans	0,0415	0,0454	0,0460	0,0560	0,0590	0,0638
34 ans	0,0337	0,0349	0,0372	0,0467	0,0514	0,0577
35 ans	0,0257	0,0271	0,0278	0,0362	0,0412	0,0461
36 ans	0,0196	0,0217	0,0209	0,0315	0,0371	0,0361
37 ans	0,0146	0,0147	0,0165	0,0233	0,0270	0,0291
38 ans	0,0105	0,0111	0,0120	0,0174	0,0222	0,0230
39 ans	0,0076	0,0083	0,0081	0,0124	0,0176	0,0156
40 ans	0,0048	0,0055	0,0052	0,0090	0,0122	0,0109
41 ans	0,0042	0,0039	0,0038	0,0090	0,0082	0,0091
42 ans	0,0028	0,0024	0,0025	0,0061	0,0048	0,0056
43 ans	0,0016	0,0016	0,0016	0,0026	0,0036	0,0037
44 ans	0,0010	0,0011	0,0009	0,0030	0,0024	0,0026
45 ans	0,0007	0,0010	0,0005	0,0018	0,0028	0,0010
46 ans	0,0004	0,0003	0,0003	0,0012	0,0013	0,0006
47 ans	0,0002	0,0001	0,0002	0,0002	0,0010	0,0005
48 ans	0,0001	0,0002	0,0001	0,0000	0,0002	0,0004
49 ans	0,0000	0,0001	0,0006	0,0000	0,0004	0,0013
Total	1,5060	1,5425	1,5403	1,6412	1,7562	1,7118

(1) Y compris les enfants nés vivants mais présentés sans vie, non compris les morts-nés.

PAR AGE ET PAR REGION (1)

ANNEES 1985 - 1987

AGE DES FEMMES	TAUX DE FECONDITE EFFECTIFS					
	Région flamande			Région wallonne		
	1985	1986	1987	1985	1986	1987
15 ans	0,0007	0,0006	0,0009	0,0022	0,0024	0,0021
16 ans	0,0022	0,0022	0,0018	0,0067	0,0052	0,0061
17 ans	0,0057	0,0055	0,0054	0,0132	0,0133	0,0128
18 ans	0,0119	0,0115	0,0100	0,0223	0,0244	0,0228
19 ans	0,0233	0,0212	0,0184	0,0413	0,0400	0,0415
20 ans	0,0403	0,0350	0,0331	0,0586	0,0581	0,0542
21 ans	0,0626	0,0568	0,0517	0,0777	0,0802	0,0758
22 ans	0,0865	0,0791	0,0786	0,0992	0,1002	0,0978
23 ans	0,1086	0,1085	0,1001	0,1190	0,1149	0,1139
24 ans	0,1306	0,1299	0,1248	0,1303	0,1289	0,1281
25 ans	0,1446	0,1468	0,1449	0,1350	0,1432	0,1407
26 ans	0,1436	0,1483	0,1498	0,1348	0,1425	0,1385
27 ans	0,1345	0,1409	0,1418	0,1268	0,1333	0,1320
28 ans	0,1177	0,1207	0,1275	0,1146	0,1202	0,1192
29 ans	0,0985	0,1028	0,1094	0,0977	0,1024	0,1059
30 ans	0,0806	0,0840	0,0905	0,0839	0,0883	0,0911
31 ans	0,0622	0,0671	0,0691	0,0668	0,0715	0,0771
32 ans	0,0493	0,0539	0,0542	0,0558	0,0565	0,0633
33 ans	0,0362	0,0410	0,0413	0,0461	0,0487	0,0486
34 ans	0,0294	0,0300	0,0319	0,0369	0,0381	0,0401
35 ans	0,0217	0,0235	0,0236	0,0293	0,0287	0,0296
36 ans	0,0174	0,0184	0,0174	0,0196	0,0227	0,0223
37 ans	0,0122	0,0115	0,0127	0,0159	0,0165	0,0192
38 ans	0,0080	0,0083	0,0099	0,0126	0,0126	0,0126
39 ans	0,0063	0,0062	0,0058	0,0086	0,0090	0,0097
40 ans	0,0036	0,0044	0,0040	0,0058	0,0054	0,0058
41 ans	0,0031	0,0031	0,0027	0,0049	0,0040	0,0041
42 ans	0,0023	0,0018	0,0018	0,0028	0,0027	0,0029
43 ans	0,0015	0,0011	0,0011	0,0015	0,0017	0,0020
44 ans	0,0008	0,0010	0,0008	0,0008	0,0008	0,0006
45 ans	0,0007	0,0008	0,0005	0,0003	0,0007	0,0005
46 ans	0,0003	0,0002	0,0002	0,0003	0,0002	0,0003
47 ans	0,0002	0,0000	0,0001	0,0001	0,0001	0,0003
48 ans	0,0001	0,0002	0,0001	0,0000	0,0001	0,0000
49 ans	0,0001	0,0000	0,0006	0,0000	0,0001	0,0006
Total	1,4472	1,4662	1,4662	1,5716	1,6173	1,6218

**Tableau 13.- AGE MOYEN DES PARENTS DES NOUVEAU-NES LEGITIMES,
PAR PROVINCE ET REGION**

ANNEE 1987

PROVINCES ET REGIONS	Age moyen de la mère				Age moyen du père toutes naissances
	1ère naissance	2ième naissance	3ième naissance	toutes naissances	
Anvers	25 a 11 m	27 a 8 m	29 a 9 m	27 a 4 m	29 a 8 m
Brabant	26 a 7 m	28 a 7 m	30 a 6 m	28 a 1 m	30 a 7 m
Hainaut	25 a 4 m	27 a 7 m	29 a 8 m	27 a 0 m	29 a 5 m
Liège	25 a 11 m	28 a 1 m	30 a 1 m	27 a 7 m	30 a 2 m
Limbourg	25 a 9 m	27 a 9 m	29 a 4 m	27 a 2 m	29 a 5 m
Luxembourg	25 a 3 m	27 a 6 m	29 a 7 m	27 a 2 m	29 a 11 m
Namur	25 a 7 m	27 a 9 m	29 a 6 m	27 a 4 m	29 a 10 m
Flandre orientale	25 a 10 m	27 a 10 m	29 a 9 m	27 a 3 m	29 a 5 m
Flandre occidentale	25 a 5 m	27 a 7 m	29 a 9 m	27 a 1 m	29 a 2 m
Le Royaume	25 a 10 m	27 a 11 m	29 a 10 m	27 a 5 m	29 a 9 m
Région bruxelloise	26 a 8 m	28 a 7 m	30 a 0 m	28 a 1 m	31 a 0 m
Région flamande	25 a 10 m	27 a 10 m	29 a 10 m	27 a 4 m	29 a 6 m
Région wallonne	25 a 8 m	27 a 10 m	29 a 11 m	27 a 5 m	29 a 11 m

**Tableau 14.- TAUX DE FECONDITE GENERALE,
PAR PROVINCE ET REGION**

ANNEE 1987

PROVINCES ET REGIONS	Naissances vivantes	Femmes 15 - < 45 ans	Taux de fécondité en o/oo
Anvers	18 751	344,9 (x 1 000)	54,37
Brabant	26 666	477,7 (x 1 000)	55,82
Hainaut	15 178	273,0 (x 1 000)	55,60
Liège	11 840	211,1 (x 1 000)	56,09
Limbourg	9 056	172,9 (x 1 000)	52,38
Luxembourg	3 116	47,6 (x 1 000)	65,46
Namur	5 377	89,9 (x 1 000)	59,81
Flandre orientale	14 610	285,9 (x 1 000)	51,10
Flandre occidentale	12 740	233,7 (x 1 000)	54,51
Le Royaume	117 334	2 136,5 (x 1 000)	54,92
	117 114	2 117,3 (x 1 000)	55,31
	114 092	2 103,4 (x 1 000)	54,24
Région bruxelloise	12 684	201,7 (x 1 000)	62,89
Région flamande	65 524	1 245,2 (x 1 000)	52,62
Région wallonne	39 126	689,6 (x 1 000)	56,74

Tableau 15.- TAUX DE REPRODUCTION

ANNEES 1983 - 1987

ANNEES		Taux brut de Kuczynski pour 1 000 femmes de 15 - < 50 ans	Taux net de Kuczynski pour 1 000 femmes de 15 - < 50 ans	Taux de Lotka pour 10 000 femmes de 15 - < 50 ans
Le Royaume	1983	758	742	- 113
	1984	747	730	- 118
	1985	733	717	- 124
	1986	746	729	- 117
	1987	748	731	- 116
Région bruxelloise	1983	782	766	- 98
	1984	812	796	- 84
	1985	796	774	- 94
	1986	852	830	- 69
	1987	829	807	- 78
Région flamande	1983	765	748	- 110
	1984	728	711	- 127
	1985	704	690	- 138
	1986	709	694	- 135
	1987	710	696	- 134
Région wallonne	1983	740	721	- 124
	1984	763	743	- 112
	1985	766	749	- 108
	1986	782	765	- 100
	1987	791	773	- 96

Tableau 16.- NAISSANCES LEGITIMES D'APRES LEUR RANG DE SURVENANCE
DANS LE MARIAGE ACTUEL DES PARENTS (1)

ANNEE 1987

Rang des naissances compte tenu des enfants précédents nés vivants qu'ils soient encore en vie ou non	Rang des naissances compte tenu des enfants précédents encore en vie au moment de la naissance										Total	Région bruxel- loise	Région flamande	Région wallonne
	1ère nais- sance	2ième nais- sance	3ième nais- sance	4ième nais- sance	5ième nais- sance	6ième nais- sance	7ième nais- sance	8ième nais- sance	9ième nais- sance et plus					
1ère naissance	49 922	-	-	-	-	-	-	-	-	49 922	4 529	29 702	15 691	
2ème naissance	513	34 692	-	-	-	-	-	-	-	35 205	2 964	20 892	11 349	
3ème naissance	169	444	13 142	-	-	-	-	-	-	13 755	1 452	7 554	4 749	
4ème naissance	35	27	296	4 055	-	-	-	-	-	4 413	633	2 321	1 459	
5ème naissance	20	1	17	105	1 501	-	-	-	-	1 644	369	762	513	
6ème naissance	4	1	2	11	55	671	-	-	-	744	210	358	176	
7ème naissance	6	2	-	1	10	31	365	-	-	415	148	184	83	
8ème naissance	1	-	-	2	1	7	27	215	-	253	96	115	42	
9ème naissance et +	2	-	-	-	-	-	7	19	233	261	83	142	36	
Total des naissances	50 672	35 167	13 457	4 174	1 567	709	399	234	233	106 612	10 484	62 030	34 098	
Région bruxelloise	4 798	2 847	1 386	592	354	204	147	86	70	10 484				
Région flamande	29 974	20 983	7 411	2 182	727	340	171	109	133	62 030				
Région wallonne	15 900	11 337	4 660	1 400	486	165	81	39	30	34 098				

(1) Y compris les enfants nés vivants mais présentés sans vie, non compris les mort-nés.

Tableau 17.- DONNEES SUR LA FECONDITE PAR PROVINCE ET POUR LA CAMPINE ET

DONNEES SUR LA FECONDITE	Région bruxelloise		
	Belges	Etrangers	Total
Nombre de naissances	7 558	5 126	12 684
Nombre moyen d'enfants par femme	1,4707	2,2790	1,7118
Taux brut de reproduction de Kuczynski	707	1 116	829
Taux net de reproduction de Kuczynski	689	1 085	807
Taux annuel d'accroissement naturel (Lotka) taux pour 10.000 femmes de 15 à 49 ans	- 136	28	- 78
Intervalle entre générations successives	27,27	28,29	27,54
Age moyen à la maternité	28,12	28,35	28,22
Age médian à la maternité	27,85	27,92	27,87
Age modal du nombre de naissances	27,60	26,64	27,42
Age modal de la fécondité	27,47	26,62	27,26

Tableau 18.- DONNEES SUR LA FECONDITE DES BELGES ET

DONNEES SUR LA FECONDITE	Région bruxelloise		
	Belges	Etrangers	Total
Nombre de naissances	18 751	26 666	15 178
Nombre moyen d'enfants par femme	1,5030	1,5638	1,5984
Taux brut de reproduction de Kuczynski	729	757	781
Taux net de reproduction de Kuczynski	715	739	763
Taux annuel d'accroissement naturel (Lotka) taux pour 10.000 femmes de 15 à 49 ans	- 124	- 109	- 102
Intervalle entre générations successives	26,97	27,55	26,32
Age moyen à la maternité	27,38	28,14	26,87
Age médian à la maternité	26,98	27,79	26,43
Age modal du nombre de naissances	26,42	26,92	25,94
Age modal de la fécondité	26,48	26,75	25,75

L'ARDENNE. POPULATION TOTALE (BELGES ET ETRANGERS)

ANNEE 1987

Liège	Limbourg	Luxembourg	Namur	Flandre orientale	Flandre occidentale	Campine	Ardenne
11 840	9 056	3 116	5 377	14 610	12 740	11 687	1 940
1,5856	1,4160	1,7913	1,6892	1,5643	1,5263	1,4395	1,8841
772	687	892	811	758	739	701	936
756	673	870	793	743	724	686	912
- 104	- 146	- 52	- 87	- 110	- 120	- 140	- 34
26,90	26,89	26,76	26,75	26,91	26,71	26,77	26,85
27,41	27,23	27,07	27,18	27,29	27,04	27,07	27,07
27,07	26,88	26,64	26,71	26,90	26,63	26,69	26,56
25,80	26,12	25,58	26,12	26,05	25,91	25,80	25,44
25,76	26,56	25,63	26,04	26,26	26,03	25,87	25,55

ETRANGERS PAR REGION

ANNEE 1987

Région flamande			Région wallonne			Le Royaume		
Belges	Etrangers	Total	Belges	Etrangers	Total	Belges	Etrangers	Total
60 935	4 589	65 524	33 960	5 166	39 126	102 453	14 881	117 334
1,4155	2,7565	1,4662	1,6076	1,7466	1,6218	1,4793	2,1675	1,5403
685	1 349	710	785	843	791	718	1 056	748
671	1 321	696	768	824	773	703	1 024	731
- 147	101	- 134	- 99	- 71	- 96	- 131	9	- 116
26,95	27,74	26,97	26,64	27,38	26,72	26,88	27,80	26,96
27,36	27,47	27,36	27,23	27,28	27,23	27,37	27,71	27,41
26,97	27,00	26,98	26,84	26,78	26,83	27,00	27,23	27,02
26,28	28,15	26,28	25,89	25,94	25,89	26,25	26,51	26,28
26,37	28,45	26,38	25,80	26,82	25,85	26,24	26,70	26,30

Tableau 19.- NAISSANCES LEGITIMES D'APRES LE NOMBRE DES ENFANTS PRECEDENTS ENCORE VIVANTS, NES DU MARIAGE ACTUEL DES PARENTS, PAR PROVINCE ET REGION (1)

ANNEE 1987

PROVINCES ET REGIONS	1ère nais- sance	2ième nais- sance	3ième nais- sance	4ième nais- sance	5ième nais- sance	6ième nais- sance	7ième nais- sance	8ième nais- sance	9ième nais- sance et plus	Total des nais- sances
A.- Chiffres absolus										
Anvers	8 322	5 643	2 179	708	259	154	92	62	94	17 513
Brabant	11 082	7 204	2 936	1 040	482	251	167	94	80	23 336
Hainaut	6 277	4 214	1 729	551	193	61	42	14	13	13 094
Liège	4 865	3 317	1 378	405	141	51	19	15	9	10 200
Limbourg	4 099	3 096	1 113	300	115	50	29	14	12	8 828
Luxembourg	1 224	1 040	463	115	40	11	4	3	0	2 900
Namur	2 128	1 685	638	187	67	27	9	5	4	4 750
Flandre orientale	6 859	4 647	1 548	470	175	68	28	25	16	13 836
Flandre occidentale	5 816	4 321	1 473	398	95	36	9	2	5	12 155
Le Royaume	50 672	35 167	13 457	4 174	1 567	709	399	234	233	106 612
Région bruxelloise	4 798	2 847	1 386	592	354	204	147	86	70	10 484
Région flamande	29 974	20 983	7 411	2 182	727	340	171	109	133	62 030
Région wallonne	15 900	11 337	4 660	1 400	486	165	81	39	30	34 098

B.- Pourcentages

Anvers	47,52	32,22	12,44	4,04	1,48	0,88	0,53	0,35	0,54	100,00
Brabant	47,49	30,87	12,58	4,46	2,07	1,08	0,72	0,40	0,34	100,00
Hainaut	47,94	32,18	13,20	4,21	1,47	0,47	0,32	0,11	0,10	100,00
Liège	47,70	32,52	13,51	3,97	1,38	0,50	0,19	0,15	0,09	100,00
Limbourg	46,43	35,07	12,61	3,40	1,30	0,57	0,33	0,16	0,14	100,00
Luxembourg	42,21	35,86	15,97	3,97	1,38	0,38	0,14	0,10	0,00	100,00
Namur	44,80	35,47	13,43	3,94	1,41	0,57	0,19	0,11	0,08	100,00
Flandre orientale	49,57	33,59	11,19	3,40	1,26	0,49	0,20	0,18	0,12	100,00
Flandre occidentale	47,85	35,55	12,12	3,27	0,78	0,30	0,07	0,02	0,04	100,00
Le Royaume	47,53	32,99	12,62	3,92	1,47	0,67	0,37	0,22	0,22	100,00
Région bruxelloise	45,76	27,16	13,22	5,65	3,38	1,95	1,40	0,82	0,67	100,00
Région flamande	48,32	33,83	11,95	3,52	1,17	0,55	0,28	0,18	0,21	100,00
Région wallonne	46,63	33,25	13,67	4,11	1,43	0,48	0,24	0,11	0,09	100,00

(1) Y compris les enfants nés vivants mais présentés sans vie, non compris les mort-nés

Tableau 20.- NAISSANCES LEGITIMES D'APRES LE NOMBRE DES ENFANTS PRECEDENTS NES VIVANTS DU MARIAGE ACTUEL DES PARENTS, QUE CES ENFANTS SOIENT ENCORE EN VIE OU NON, PAR PROVINCE ET REGION (1)

ANNEE 1987

PROVINCES ET REGIONS	1ère nais- sance	2ième nais- sance	3ième nais- sance	4ième nais- sance	5ième nais- sance	6ième nais- sance	7ième nais- sance	8ième nais- sance	9ième nais- sance et plus	Total des nais- sances
A.- Chiffres absolus										
Anvers	8 268	5 622	2 200	742	268	151	98	65	99	17 513
Brabant	10 676	7 353	3 063	1 100	515	263	169	103	94	23 336
Hainaut	6 225	4 217	1 744	572	198	66	42	15	15	13 094
Liège	4 788	3 320	1 416	424	154	53	18	15	12	10 200
Limbourg	4 070	3 085	1 119	325	118	53	30	15	13	8 828
Luxembourg	1 209	1 040	467	122	40	14	4	3	1	2 900
Namur	2 110	1 677	645	198	72	26	11	7	4	4 750
Flandre orientale	6 813	4 619	1 581	496	178	73	32	26	18	13 836
Flandre occidentale	5 763	4 272	1 520	434	101	45	11	4	5	12 155
Le Royaume	49 922	35 205	13 755	4 413	1 644	744	415	253	261	106 612
Région bruxelloise	4 529	2 964	1 452	633	369	210	148	96	83	10 484
Région flamande	29 702	20 892	7 554	2 321	762	358	184	115	142	62 030
Région wallonne	15 691	11 349	4 749	1 459	513	176	83	42	36	34 098
B.- Pourcentages										
Anvers	47,21	32,10	12,56	4,24	1,53	0,86	0,56	0,37	0,57	100,00
Brabant	45,75	31,51	13,13	4,71	2,21	1,13	0,72	0,44	0,40	100,00
Hainaut	47,54	32,21	13,32	4,37	1,51	0,50	0,32	0,11	0,11	100,00
Liège	46,94	32,55	13,88	4,16	1,51	0,52	0,18	0,15	0,12	100,00
Limbourg	46,10	34,95	12,68	3,68	1,34	0,60	0,34	0,17	0,15	100,00
Luxembourg	41,69	35,86	16,10	4,21	1,38	0,48	0,14	0,10	0,03	100,00
Namur	44,42	35,31	13,58	4,17	1,52	0,55	0,23	0,15	0,08	100,00
Flandre orientale	49,24	33,38	11,43	3,58	1,29	0,53	0,23	0,19	0,13	100,00
Flandre occidentale	47,41	35,15	12,51	3,57	0,83	0,37	0,09	0,03	0,04	100,00
Le Royaume	46,83	33,02	12,90	4,14	1,54	0,70	0,39	0,24	0,24	100,00
Région bruxelloise	43,20	28,27	13,85	6,04	3,52	2,00	1,41	0,92	0,79	100,00
Région flamande	47,88	33,68	12,18	3,74	1,23	0,58	0,30	0,19	0,23	100,00
Région wallonne	46,02	33,28	13,93	4,28	1,50	0,52	0,24	0,12	0,11	100,00

(1) Y compris les enfants nés vivants mais présentés sans vie, non compris les mort-nés

Tableau 21.- NAISSANCES LEGITIMES D'APRES LA DUREE DU MARIAGE ACTUEL DES PARENTS, PAR PROVINCE ET REGION (1)

ANNEE 1987

DUREE DU MARIAGE EN ANNEES REVOLUES	Anvers	Bra-bant	Hai-naut	Liège	Lim-bourg	Lux-embourg	Namur	Flan-dre orientale	Flan-dre occidentale	Royaume	Région bruxel-loise	Région fla-mande	Région wal-lonne
A.- Chiffres absolus													
Moins de 1 an	1 697	2 547	1 743	1 229	625	318	618	1 282	939	10 998	1 252	5 450	4 296
1 an	2 132	2 777	1 689	1 351	948	379	577	1 678	1 548	13 079	1 361	7 384	4 334
2 ans	2 268	2 725	1 489	1 162	1 040	364	555	1 769	1 583	12 955	1 180	7 876	3 899
3 ans	2 261	2 659	1 298	1 074	1 089	348	474	1 848	1 696	12 747	1 042	8 142	3 563
4 ans	2 002	2 380	1 234	1 028	1 043	297	500	1 594	1 446	11 524	926	7 240	3 358
5 ans	1 660	2 115	1 051	913	877	253	413	1 349	1 158	9 789	806	6 051	2 932
6 ans	1 347	1 709	905	747	739	218	363	1 084	912	8 024	688	4 869	2 467
7 ans	1 010	1 359	802	580	606	155	269	803	694	6 278	571	3 709	1 998
8 ans	773	1 078	604	471	487	135	212	597	591	4 948	468	2 889	1 591
9 ans	586	796	506	365	367	109	165	484	438	3 816	392	2 166	1 258
10 - 11 ans	748	1 308	725	581	502	161	247	626	562	5 460	618	2 942	1 900
12 - 13 ans	433	721	485	326	260	75	178	349	296	3 123	388	1 572	1 163
14 - 15 ans	243	458	278	186	120	44	86	182	148	1 745	276	809	660
16 - 17 ans	146	276	132	95	57	22	40	104	71	943	179	440	324
18 - 19 ans	95	178	85	45	27	11	29	46	35	551	138	230	183
20 - 24 ans	81	152	51	35	34	10	15	38	21	437	110	197	130
25 ans et plus	10	31	4	3	5	1	2	2	2	60	31	19	10
durée inconnu	21	67	13	9	2	0	7	1	15	135	58	45	32
Total des naissances	17 513	23 336	13 094	10 200	8 828	2 900	4 750	13 836	12 155	106 612	10 484	62 030	34 098
B.- Pourcentages													
Moins de 1 an	9,69	10,91	13,31	12,05	7,08	10,97	13,01	9,27	7,73	10,32	11,94	8,79	12,60
1 an	12,17	11,90	12,90	13,25	10,74	13,07	12,15	12,13	12,74	12,27	12,98	11,90	12,71
2 ans	12,95	11,68	11,37	11,39	11,78	12,55	11,68	12,79	13,02	12,15	11,26	12,70	11,43
3 ans	12,91	11,39	9,91	10,53	12,34	12,00	9,98	13,36	13,95	11,96	9,94	13,13	10,45
4 ans	11,43	10,20	9,42	10,08	11,81	10,24	10,53	11,52	11,90	10,81	8,83	11,67	9,85
5 ans	9,48	9,06	8,03	8,95	9,93	8,72	8,69	9,75	9,53	9,18	7,69	9,75	8,60
6 ans	7,69	7,32	6,91	7,32	8,37	7,52	7,64	7,83	7,50	7,53	6,56	7,85	7,24
7 ans	5,77	5,82	6,12	5,69	6,86	5,34	5,66	5,80	5,71	5,89	5,45	5,98	5,86
8 ans	4,41	4,62	4,61	4,62	5,52	4,66	4,46	4,31	4,86	4,64	4,46	4,66	4,67
9 ans	3,35	3,41	3,86	3,58	4,16	3,76	3,47	3,50	3,60	3,58	3,74	3,49	3,69
10 - 11 ans	4,27	5,61	5,54	5,70	5,69	5,55	5,20	4,52	4,62	5,12	5,89	4,74	5,57
12 - 13 ans	2,47	3,09	3,70	3,20	2,95	2,59	3,75	2,52	2,44	2,93	3,70	2,53	3,41
14 - 15 ans	1,39	1,96	2,12	1,82	1,36	1,52	1,81	1,32	1,22	1,64	2,63	1,30	1,94
16 - 17 ans	0,83	1,18	1,01	0,93	0,65	0,76	0,84	0,75	0,58	0,88	1,71	0,71	0,95
18 - 19 ans	0,54	0,76	0,65	0,44	0,31	0,38	0,61	0,33	0,29	0,52	1,32	0,37	0,54
20 - 24 ans	0,46	0,65	0,39	0,34	0,39	0,34	0,32	0,27	0,17	0,41	1,05	0,32	0,38
25 ans et plus	0,06	0,13	0,03	0,03	0,06	0,03	0,04	0,01	0,02	0,06	0,30	0,03	0,03
durée inconnu	0,12	0,29	0,10	0,09	0,02	0,00	0,15	0,01	0,12	0,13	0,55	0,07	0,09
Total des naissances	100,00	100,00	100,00	100,00	100,00	100,00	100,00	100,00	100,00	100,00	100,00	100,00	100,00

(1) Y compris les enfants nés vivants mais présentés sans vie, non compris les mort-nés

**Tableau 22.- NAISSANCES LEGITIMES SELON L'AGE DE LA MERE ET LA DUREE DU MARIAGE
POUR 1 000 FEMMES DU GROUPE D'AGE INDIQUE**

COMPARAISON 1977 - 1987

AGE DE LA MERE	1977							1987						
	Durée du mariage							Durée du mariage						
	< 5 ans	5 - < 10 ans	10 - < 15 ans	15 - < 20 ans	20 - < 25 ans	25 ans et plus	Total	< 5 ans	5 - < 10 ans	10 - < 15 ans	15 - < 20 ans	20 - < 25 ans	25 ans et plus	Total
15 - < 20 ans	22,31	0,10	-	-	-	-	22,41	7,68	0,02	-	-	-	-	7,70
20 - < 25 ans	104,13	9,11	0,07	-	-	-	113,31	67,37	7,49	0,03	-	-	-	74,89
25 - < 30 ans	64,48	52,71	3,41	0,09	-	-	120,68	67,01	52,07	4,36	0,04	-	-	123,48
30 - < 35 ans	12,43	24,96	15,76	1,63	0,06	-	54,84	14,93	23,96	16,41	1,74	0,03	-	57,08
35 - < 40 ans	2,81	2,94	6,07	5,17	0,69	0,02	17,71	3,32	2,50	5,04	3,79	0,52	0,01	15,18
40 - < 45 ans	0,56	0,35	0,56	1,29	1,02	0,12	3,90	0,44	0,25	0,32	0,73	0,73	0,14	2,61
45 - < 50 ans	0,04	0,04	0,04	0,05	0,09	0,06	0,32	0,03	0,01	0,01	0,03	0,08	0,04	0,21
15 - < 50 ans	32,41	13,32	3,43	1,03	0,24	0,03	50,44	25,41	13,62	3,98	0,92	0,18	0,02	44,12

**Tableau 23.- NAISSANCES LEGITIMES PAR GROUPE D'AGES SELON LE RANG DE LA NAISSANCE
POUR 1 000 FEMMES DU GROUPE D'AGE INDIQUE**

COMPARAISON 1977 - 1987

AGE DE LA MERE	1977											
	Rang des naissances compte tenu des enfants précédents nés vivants qu'ils soient encore en vie ou non										Total	
	1	2	3	4	5	6	7	8	9 et plus	Inconnu		
15 - < 20 ans	19,34	2,80	0,28	0,02	-	-	-	-	-	-	-	22,45
20 - < 25 ans	74,25	31,32	5,97	1,52	0,32	0,07	0,01	0,01	-	-	-	113,46
25 - < 30 ans	48,10	50,29	15,69	4,33	1,53	0,64	0,17	0,07	0,02	-	-	120,84
30 - < 35 ans	12,91	20,07	12,35	5,17	2,25	1,12	0,58	0,33	0,18	-	-	54,95
35 - < 40 ans	3,15	4,18	3,75	2,38	1,61	1,00	0,71	0,47	0,55	-	-	17,80
40 - < 45 ans	0,60	0,54	0,56	0,59	0,48	0,36	0,26	0,22	0,32	-	-	3,93
45 - < 50 ans	0,05	0,04	0,04	0,02	0,02	0,03	0,03	0,04	0,04	-	-	0,32

AGE DE LA MERE	1987											
	Rang des naissances compte tenu des enfants précédents nés vivants qu'ils soient encore en vie ou non										Total	
	1	2	3	4	5	6	7	8	9 et plus	Inconnu		
15 - < 20 ans	6,62	1,00	0,12	-	-	-	-	-	-	-	-	7,75
20 - < 25 ans	51,53	18,61	3,86	0,77	0,20	0,04	0,01	-	-	-	-	75,02
25 - < 30 ans	54,70	48,08	15,09	3,81	1,29	0,43	0,15	0,04	0,02	-	-	123,61
30 - < 35 ans	14,30	20,74	13,66	4,96	1,74	0,86	0,44	0,24	0,17	-	-	57,12
35 - < 40 ans	3,43	3,70	3,45	2,04	0,97	0,56	0,42	0,30	0,32	-	-	15,19
40 - < 45 ans	0,54	0,43	0,46	0,32	0,27	0,15	0,14	0,12	0,19	-	-	2,61
45 - < 50 ans	0,04	-	0,01	0,01	0,02	0,03	0,01	0,03	0,07	-	-	0,21

Tableau 24.- NAISSANCES LEGITIMES D'APRES L'AGE ET L'ANNEE DE

A.- LE ROYAUME

ANNEE DE NAISSANCE DE LA MERE	AGE DE LA MERE EN ANNEES REVOLUES	Durée du mariage											
		< 1 an	1 an	2 ans	3 ans	4 ans	5 ans	6 ans	7 ans	8 ans	9 ans	10 ans	11 ans
	< 15	3	-	-	-	-	-	-	-	-	-	-	-
	Total	3	-	-	-	-	-	-	-	-	-	-	-
1972	15	4	1	-	-	-	-	-	-	-	-	-	-
1971	15	20	3	-	-	-	-	-	-	-	-	-	-
1971	16	20	9	-	-	-	-	-	-	-	-	-	-
1970	16	63	24	-	2	-	-	-	-	-	-	-	-
1970	17	99	47	13	1	1	-	-	-	-	-	-	-
1969	17	137	49	13	2	1	-	-	-	-	-	-	-
1969	18	208	82	33	10	3	1	-	-	-	-	-	-
1968	18	245	89	44	18	6	-	-	-	1	-	-	-
1968	19	343	197	70	35	13	2	-	-	-	-	-	-
1967	19	359	227	97	49	16	3	-	-	-	-	-	-
	Total	1 498	728	270	117	40	6	-	-	1	-	-	-
1967	20	406	398	153	67	38	9	-	1	-	-	-	-
1966	20	452	469	248	98	43	12	2	1	-	-	-	-
1966	21	489	608	389	190	77	37	8	3	-	1	-	-
1965	21	526	695	462	277	97	40	22	5	-	-	-	-
1965	22	517	782	629	438	206	89	44	23	5	-	-	-
1964	22	535	841	756	551	302	102	46	22	1	1	-	-
1964	23	490	853	832	672	400	227	104	49	8	4	1	1
1963	23	468	804	908	787	507	276	101	41	16	3	3	-
1963	24	400	803	930	855	653	402	180	86	30	8	3	-
1962	24	391	717	896	951	783	490	235	84	43	11	1	-
	Total	4 674	6 970	6 203	4 886	3 106	1 684	742	315	103	28	8	1
1962	25	424	695	855	932	914	662	359	177	59	42	10	3
1961	25	398	609	845	1 008	951	675	428	185	97	55	16	6
1961	26	367	562	721	841	954	760	571	310	146	66	37	9
1960	26	346	497	591	808	848	816	601	365	182	91	47	17
1960	27	342	420	529	634	767	732	661	470	285	142	73	31
1959	27	329	365	458	598	726	755	701	466	320	163	77	35
1959	28	274	343	402	557	588	701	618	493	363	224	126	58
1958	28	247	295	346	383	462	530	606	528	403	256	153	54
1958	29	249	247	246	360	378	490	507	470	411	308	200	124
1957	29	221	192	226	296	358	376	453	435	425	268	235	114
	Total	3 197	4 225	5 219	6 417	6 946	6 497	5 505	3 899	2 691	1 615	974	451
1957	30	198	157	210	201	262	331	384	397	381	313	262	171
1956	30	189	140	151	183	173	243	308	363	358	306	241	157
1956	31	153	119	137	149	170	206	235	277	285	265	251	191
1955	31	140	124	132	126	131	152	160	219	237	256	247	175
1955	32	115	80	107	117	110	150	142	173	205	213	230	188
1954	32	109	73	64	84	106	91	112	136	142	181	207	171
1954	33	99	71	74	79	78	80	108	112	140	147	174	143
1953	33	78	48	58	56	74	54	63	70	81	106	126	143
1953	34	77	46	54	65	59	53	62	72	74	102	108	96
1952	34	68	47	49	41	57	43	47	49	55	69	87	89
	Total	1 226	905	1 036	1 101	1 220	1 403	1 621	1 868	1 958	1 958	1 933	1 524

(1) Y compris les enfants nés vivants mais présentés sans vie, non compris les mort-nés

NAISSANCE DE LA MERE ET LA DUREE DU MARIAGE ACTUEL (1)

ANNEE 1987

A.- LE ROYAUME

Durée du mariage													Total
12 ans	13 ans	14 ans	15 ans	16 ans	17 ans	18 ans	19 ans	20-21 ans	22-24 ans	25-29 ans	30 ans et plus	Durée inconnue	
-	-	-	-	-	-	-	-	-	-	-	-	-	3
-	-	-	-	-	-	-	-	-	-	-	-	-	3
-	-	-	-	-	-	-	-	-	-	-	-	1	6
-	-	-	-	-	-	-	-	-	-	-	-	-	23
-	-	-	-	-	-	-	-	-	-	-	-	-	29
-	-	-	-	-	-	-	-	-	-	-	-	1	90
-	-	-	-	-	-	-	-	-	-	-	-	1	162
-	-	-	-	-	-	-	-	-	-	-	-	3	205
-	-	-	-	-	-	-	-	-	-	-	-	1	338
-	-	-	-	-	-	-	-	-	-	-	-	6	409
-	-	-	-	-	-	-	-	-	-	-	-	-	660
-	-	-	-	-	-	-	-	-	-	-	-	3	754
-	-	-	-	-	-	-	-	-	-	-	-	16	2 676
-	-	-	-	-	-	-	-	-	-	-	-	5	1 077
-	-	-	-	-	-	-	-	-	-	-	-	2	1 327
-	1	-	-	-	-	-	-	-	-	-	-	6	1 809
-	-	-	-	-	-	-	-	-	-	-	-	5	2 129
1	-	-	-	-	-	-	-	-	-	-	-	3	2 737
-	-	-	-	-	-	-	-	-	-	-	-	4	3 161
-	-	-	-	-	-	-	-	-	-	-	-	3	3 644
-	-	-	-	-	-	-	-	-	-	-	-	9	3 923
1	-	-	1	-	-	-	-	-	-	-	-	6	4 358
-	-	-	-	-	-	-	-	-	-	-	-	7	4 609
2	1	-	1	-	-	-	-	-	-	-	-	50	28 774
1	-	-	-	1	-	-	-	-	-	-	-	9	5 143
-	-	-	-	-	-	-	-	-	-	-	-	4	5 277
-	2	-	-	-	-	-	-	-	-	-	-	4	5 350
2	-	2	-	-	-	1	-	-	-	-	-	4	5 218
7	5	-	1	-	-	-	-	-	-	-	-	3	5 102
10	3	2	-	-	-	-	-	-	-	-	-	5	5 013
23	10	3	2	1	-	-	-	-	-	-	-	3	4 789
23	19	6	1	-	-	-	-	-	-	-	-	3	4 315
39	20	15	2	1	1	1	-	-	1	-	-	5	4 075
38	24	11	2	2	-	-	-	-	-	-	-	8	3 684
143	83	39	8	5	1	2	-	-	1	-	-	48	47 966
85	54	12	11	1	2	-	-	-	-	-	-	3	3 435
116	53	23	8	1	2	-	-	-	-	-	-	1	3 016
140	79	30	16	7	6	-	1	1	-	-	-	1	2 719
138	80	30	13	7	-	1	1	-	-	-	-	3	2 372
135	101	60	32	10	3	1	2	3	-	-	-	3	2 180
139	93	67	27	18	8	3	-	-	-	-	-	1	1 832
134	102	66	53	23	7	6	2	-	1	-	-	-	1 699
124	82	70	46	26	10	10	1	-	-	-	-	1	1 327
116	102	74	47	51	19	15	3	5	-	-	-	-	1 300
81	91	98	65	34	24	14	3	1	1	-	-	-	1 113
1 208	837	530	318	178	81	50	13	10	2	-	-	13	20 993

Tableau 24.- NAISSANCES LEGITIMES D'APRES L'AGE ET L'ANNEE DE

A.- LE ROYAUME

ANNEE DE NAISSANCE DE LA MERE	AGE DE LA MERE EN ANNEES REVOLUES	Durée du mariage											
		< 1 an	1 an	2 ans	3 ans	4 ans	5 ans	6 ans	7 ans	8 ans	9 ans	10 ans	11 ans
1952	35	67	45	37	37	31	41	31	39	49	50	60	75
1951	35	45	39	28	27	30	37	19	35	27	36	49	57
1951	36	56	26	30	24	22	20	16	21	31	25	42	51
1950	36	37	15	25	24	26	24	19	17	15	15	22	37
1950	37	40	23	18	24	25	14	16	22	22	20	19	29
1949	37	31	16	16	19	13	11	11	9	11	15	11	23
1949	38	28	16	12	15	8	8	9	9	9	11	9	15
1948	38	20	10	12	12	16	10	9	7	9	11	6	14
1948	39	14	13	16	12	9	10	5	10	6	11	7	4
1947	39	20	11	8	7	8	4	6	5	4	5	3	4
	Total	358	214	202	201	188	179	141	174	183	199	228	309
1947	40	10	9	3	4	9	6	2	7	2	2	4	2
1946	40	6	5	4	8	2	4	5	3	3	2	2	3
1946	41	4	7	3	3	1	1	-	3	1	3	3	6
1945	41	3	3	4	1	3	4	3	4	-	1	1	2
1945	42	4	2	2	-	1	-	1	1	3	1	-	2
1944	42	4	1	1	1	-	1	2	-	-	1	-	-
1944	43	5	3	1	-	1	1	1	1	-	2	-	2
1943	43	1	1	-	1	1	1	-	-	-	-	-	-
1943	44	1	1	1	1	2	-	-	-	-	-	1	-
1942	44	-	1	1	3	1	-	-	-	2	1	-	-
	Total	38	33	20	22	21	18	14	19	11	13	11	17
1942	45	-	-	-	-	-	1	1	-	-	-	-	-
1941	45	-	-	-	-	-	-	-	-	-	1	-	-
1941	46	1	1	1	-	-	-	-	-	-	-	-	-
1940	46	-	-	-	1	2	-	-	-	-	-	-	-
1940	47	-	-	-	-	-	-	-	-	-	-	-	1
1939	47	-	-	-	-	-	-	-	1	-	-	-	-
1939	48	-	-	-	-	-	-	-	-	-	-	-	-
1938	48	-	-	-	-	-	-	-	-	-	-	-	-
1938	49	-	-	-	-	1	-	-	-	-	-	-	-
1937	49	-	-	-	-	-	-	-	-	-	-	-	-
	Total	1	1	1	1	3	1	1	1	-	1	-	1
1937	50	-	1	-	-	-	-	-	-	-	-	-	-
1936	50	-	-	-	-	-	-	-	-	-	-	-	1
	51 et +	-	-	-	-	-	-	-	-	-	-	-	1
	Total	-	1	-	-	-	-	-	-	-	-	-	2
Age inconnu		3	2	4	2	-	1	-	2	1	2	1	-
Total général		10 998	13 079	12 955	12 747	11 524	9 789	8 024	6 278	4 948	3 816	3 155	2 305

(1) Y compris les enfants nés vivants mais présentés sans vie, non compris les mort-nés

NAISSANCE DE LA MERE ET LA DUREE DU MARIAGE ACTUEL (1) (suite)

ANNEE 1987

A.- LE ROYAUME

Durée du mariage													Total
12 ans	13 ans	14 ans	15 ans	16 ans	17 ans	18 ans	19 ans	20-21 ans	22-24 ans	25-29 ans	30 ans et plus	Durée inconnue	
93	93	75	63	48	25	17	6	7	3	-	-	2	994
75	67	65	44	33	19	23	6	4	1	-	-	-	766
59	56	68	53	47	32	23	5	10	-	1	-	2	720
48	60	52	43	47	25	21	9	10	1	-	-	1	593
35	44	40	42	46	36	38	22	18	2	-	-	-	595
33	26	28	40	32	29	22	22	9	4	-	-	-	431
20	21	36	32	23	26	26	23	20	7	2	-	-	385
15	19	24	23	28	28	32	21	11	6	1	-	1	345
8	14	20	15	20	16	24	12	23	11	-	-	-	280
13	5	17	11	17	14	10	11	23	12	-	-	-	218
399	405	425	366	341	250	236	137	135	47	4	-	6	5 327
5	6	8	11	8	14	20	14	27	14	-	-	-	187
6	4	5	5	6	12	10	5	16	13	4	-	-	133
2	3	6	3	12	6	4	8	29	15	5	-	1	129
1	1	2	2	4	3	7	7	16	9	4	-	-	85
4	3	4	1	3	5	6	4	12	16	-	1	-	76
-	1	-	2	1	5	2	5	11	10	4	-	-	52
2	1	1	3	1	2	4	1	3	9	9	-	-	53
1	2	-	-	1	1	4	4	2	5	3	1	-	29
1	-	-	1	-	1	-	-	-	5	2	-	-	17
-	-	-	-	-	-	1	1	3	4	7	1	-	26
22	21	26	28	36	49	58	49	119	100	38	3	1	787
1	-	-	1	1	-	1	-	3	3	3	-	1	16
-	-	-	1	-	1	-	-	1	2	2	-	-	8
-	-	1	-	-	-	-	-	-	1	1	-	-	6
-	-	-	-	-	-	1	1	-	-	2	-	-	7
-	-	-	-	-	-	-	-	3	2	1	-	-	7
-	-	-	-	-	-	-	1	1	1	1	-	-	5
-	-	-	-	-	-	-	1	1	1	-	-	-	3
-	-	1	-	-	-	-	-	1	-	-	1	-	3
-	-	-	-	-	-	-	-	-	-	1	-	-	2
-	-	-	-	-	-	-	-	1	-	-	-	-	1
1	-	2	2	1	1	2	3	11	10	11	1	1	58
-	-	-	-	-	-	-	-	-	-	1	-	-	2
-	-	-	-	-	-	-	-	-	-	-	-	-	1
1	-	-	-	-	-	-	1	-	2	-	2	-	7
1	-	-	-	-	-	-	1	-	2	1	2	-	10
-	-	-	-	-	-	-	-	-	-	-	-	-	18
1 776	1 347	1 022	723	561	382	348	203	275	162	54	6	135	106 612

Tableau 24.- NAISSANCES LEGITIMES D'APRES L'AGE ET L'ANNEE DE

B.- REGION BRUXELLOISE

ANNEE DE NAISSANCE DE LA MERE	AGE DE LA MERE EN ANNEES REVOLUES	Durée du mariage											
		< 1 an	1 an	2 ans	3 ans	4 ans	5 ans	6 ans	7 ans	8 ans	9 ans	10 ans	11 ans
	< 15	1	-	-	-	-	-	-	-	-	-	-	-
	Total	1	-	-	-	-	-	-	-	-	-	-	-
1972	15	-	-	-	-	-	-	-	-	-	-	-	-
1971	15	2	-	-	-	-	-	-	-	-	-	-	-
1971	16	3	1	-	-	-	-	-	-	-	-	-	-
1970	16	6	4	-	-	-	-	-	-	-	-	-	-
1970	17	7	13	5	-	-	-	-	-	-	-	-	-
1969	17	13	13	3	1	1	-	-	-	-	-	-	-
1969	18	18	19	9	4	2	-	-	-	-	-	-	-
1968	18	14	16	11	4	-	-	-	-	1	-	-	-
1968	19	23	25	10	8	3	1	-	-	-	-	-	-
1967	19	29	26	14	6	2	1	-	-	-	-	-	-
	Total	115	117	52	23	8	2	-	-	1	-	-	-
1967	20	41	38	17	19	9	3	-	1	-	-	-	-
1966	20	56	34	19	21	7	3	1	-	-	-	-	-
1966	21	42	45	29	24	9	13	4	-	-	-	-	-
1965	21	44	51	25	25	9	9	7	-	-	-	-	-
1965	22	46	64	46	31	22	21	5	6	2	-	-	-
1964	22	40	51	42	29	30	14	11	4	-	-	-	-
1964	23	48	58	65	37	36	18	15	16	3	3	1	-
1963	23	46	60	49	32	35	21	10	10	4	1	1	-
1963	24	50	72	58	34	35	21	20	15	4	2	1	-
1962	24	38	64	46	45	36	34	30	12	10	2	1	-
	Total	451	537	396	297	228	157	103	64	23	8	4	-
1962	25	61	63	62	59	51	31	36	23	11	5	3	1
1961	25	52	67	70	63	59	34	29	13	9	17	4	4
1961	26	45	50	70	56	46	45	34	29	23	13	6	8
1960	26	45	65	50	52	47	55	40	21	18	19	12	8
1960	27	39	65	65	54	49	45	45	27	26	19	19	9
1959	27	46	43	55	48	53	42	50	30	30	23	14	5
1959	28	34	49	54	48	42	40	33	34	33	19	13	14
1958	28	28	51	45	36	48	38	43	38	24	20	27	12
1958	29	45	38	27	50	41	48	43	28	23	26	22	21
1957	29	31	20	31	27	36	31	35	34	30	23	21	16
	Total	426	511	529	493	472	409	388	277	227	184	141	98
1957	30	25	25	28	24	39	36	26	30	29	17	20	21
1956	30	25	31	22	29	20	37	23	35	21	19	21	18
1956	31	24	18	21	23	25	29	21	19	24	22	19	23
1955	31	21	15	31	23	17	23	23	25	23	19	13	8
1955	32	17	14	9	23	15	22	15	20	18	17	15	8
1954	32	22	10	13	13	14	15	15	17	12	20	27	14
1954	33	16	8	14	10	9	20	11	18	18	11	9	8
1953	33	16	7	13	14	10	10	7	9	9	12	9	16
1953	34	12	10	7	8	12	7	9	14	13	13	12	10
1952	34	13	14	10	10	10	7	9	6	9	13	9	10
	Total	191	152	168	177	171	206	159	193	176	163	154	136

(1) Y compris les enfants nés vivants mais présentés sans vie, non compris les mort-nés

NAISSANCE DE LA MERE ET LA DUREE DU MARIAGE ACTUEL (1)

ANNEE 1987

B.- REGION BRUXELLOISE

Durée du mariage													Total
12 ans	13 ans	14 ans	15 ans	16 ans	17 ans	18 ans	19 ans	20-21 ans	22-24 ans	25-29 ans	30 ans et plus	Durée inconnue	
-	-	-	-	-	-	-	-	-	-	-	-	-	1
-	-	-	-	-	-	-	-	-	-	-	-	-	1
-	-	-	-	-	-	-	-	-	-	-	-	1	1
-	-	-	-	-	-	-	-	-	-	-	-	-	2
-	-	-	-	-	-	-	-	-	-	-	-	-	4
-	-	-	-	-	-	-	-	-	-	-	-	1	11
-	-	-	-	-	-	-	-	-	-	-	-	-	25
-	-	-	-	-	-	-	-	-	-	-	-	2	33
-	-	-	-	-	-	-	-	-	-	-	-	1	53
-	-	-	-	-	-	-	-	-	-	-	-	5	51
-	-	-	-	-	-	-	-	-	-	-	-	-	70
-	-	-	-	-	-	-	-	-	-	-	-	3	81
-	-	-	-	-	-	-	-	-	-	-	-	13	331
-	-	-	-	-	-	-	-	-	-	-	-	3	131
-	-	-	-	-	-	-	-	-	-	-	-	-	141
-	-	-	-	-	-	-	-	-	-	-	-	4	170
-	-	-	-	-	-	-	-	-	-	-	-	3	173
1	-	-	-	-	-	-	-	-	-	-	-	1	245
-	-	-	-	-	-	-	-	-	-	-	-	4	225
-	-	-	-	-	-	-	-	-	-	-	-	-	300
-	-	-	-	-	-	-	-	-	-	-	-	3	272
1	-	-	-	-	-	-	-	-	-	-	-	-	313
-	-	-	-	-	-	-	-	-	-	-	-	4	322
2	-	-	-	-	-	-	-	-	-	-	-	22	2 292
1	-	-	-	1	-	-	-	-	-	-	-	3	411
-	-	-	-	-	-	-	-	-	-	-	-	4	425
-	2	-	-	-	-	-	-	-	-	-	-	2	429
1	-	1	-	-	-	1	-	-	-	-	-	1	436
2	4	-	1	-	-	-	-	-	-	-	-	1	470
2	-	1	-	-	-	-	-	-	-	-	-	1	443
8	1	1	-	1	-	-	-	-	-	-	-	-	424
3	5	4	-	-	-	-	-	-	-	-	-	2	424
6	4	4	1	1	1	1	-	-	-	-	-	2	432
16	3	8	1	1	-	-	-	-	-	-	-	3	367
39	19	19	3	4	1	2	-	-	-	-	-	19	4 261
12	14	2	8	-	1	-	-	-	-	-	-	-	357
15	9	7	4	1	1	-	-	-	-	-	-	-	338
18	9	9	4	6	4	-	1	-	-	-	-	-	319
17	13	9	4	3	-	-	-	-	-	-	-	1	288
14	9	12	12	2	2	1	2	2	-	-	-	1	250
12	8	12	5	6	2	1	-	-	-	-	-	-	238
13	20	10	14	7	6	1	-	-	1	-	-	-	224
8	7	8	6	6	2	5	1	-	-	-	-	-	175
15	8	8	10	9	5	7	2	5	-	-	-	-	196
4	2	10	9	5	4	4	1	-	1	-	-	-	160
128	99	87	76	45	27	19	7	7	2	-	-	2	2 545

Tableau 24.- NAISSANCES LEGITIMES D'APRES L'AGE ET L'ANNEE DE

B.- REGION BRUXELLOISE

ANNEE DE NAISSANCE DE LA MERE	AGE DE LA MERE EN ANNEES REVOLUES	Durée du mariage											
		< 1 an	1 an	2 ans	3 ans	4 ans	5 ans	6 ans	7 ans	8 ans	9 ans	10 ans	11 ans
1952	35	12	7	6	6	5	5	6	7	10	10	7	14
1951	35	8	7	3	8	8	4	3	7	3	7	7	8
1951	36	7	8	5	7	5	5	8	2	7	4	3	7
1950	36	4	4	2	5	4	5	2	2	4	3	1	8
1950	37	8	5	4	7	5	2	2	4	8	5	6	3
1949	37	4	1	2	1	5	1	6	-	3	-	1	4
1949	38	8	3	2	3	2	1	-	2	3	-	1	2
1948	38	6	1	4	4	3	2	1	1	-	1	1	2
1948	39	-	2	3	3	1	2	-	2	1	1	1	1
1947	39	5	-	1	3	3	1	3	3	-	1	-	-
	Total	62	38	32	47	41	28	31	30	39	32	28	49
1947	40	1	1	-	1	3	2	2	2	-	1	2	-
1946	40	1	1	-	1	1	2	2	1	-	2	-	1
1946	41	2	1	1	2	-	-	-	2	1	-	1	2
1945	41	-	-	1	-	-	-	1	1	-	-	-	-
1945	42	-	1	-	-	-	-	-	-	1	-	-	-
1944	42	-	-	-	-	-	-	2	-	-	1	-	-
1944	43	1	-	1	-	-	-	-	1	-	-	-	1
1943	43	-	-	-	-	-	-	-	-	-	-	-	-
1943	44	-	1	-	-	-	-	-	-	-	-	1	-
1942	44	-	-	-	1	-	-	-	-	-	-	-	-
	Total	5	5	3	5	4	4	7	7	2	4	4	4
1942	45	-	-	-	-	-	-	-	-	-	-	-	-
1941	45	-	-	-	-	-	-	-	-	-	1	-	-
1941	46	1	-	-	-	-	-	-	-	-	-	-	-
1940	46	-	-	-	-	1	-	-	-	-	-	-	-
1940	47	-	-	-	-	-	-	-	-	-	-	-	-
1939	47	-	-	-	-	-	-	-	-	-	-	-	-
1939	48	-	-	-	-	-	-	-	-	-	-	-	-
1938	48	-	-	-	-	-	-	-	-	-	-	-	-
1938	49	-	-	-	-	1	-	-	-	-	-	-	-
1937	49	-	-	-	-	-	-	-	-	-	-	-	-
	Total	1	-	-	-	2	-	-	-	-	1	-	-
1937	50	-	1	-	-	-	-	-	-	-	-	-	-
1936	50	-	-	-	-	-	-	-	-	-	-	-	-
	51 et +	-	-	-	-	-	-	-	-	-	-	-	-
	Total	-	1	-	-	-	-	-	-	-	-	-	-
	Age inconnu	-	-	-	-	-	-	-	-	-	-	-	-
	Total général	1 252	1 361	1 180	1 042	926	806	688	571	468	392	331	287

(1) Y compris les enfants nés vivants mais présentés sans vie, non compris les mort-nés

NAISSANCE DE LA MERE ET LA DUREE DU MARIAGE ACTUEL (1) (suite)

ANNEE 1987

B.- REGION BRUXELLOISE

Durée du mariage													Total
12 ans	13 ans	14 ans	15 ans	16 ans	17 ans	18 ans	19 ans	20-21 ans	22-24 ans	25-29 ans	30 ans et plus	Durée inconnue	
10	9	6	8	4	6	8	2	2	2	-	-	-	152
9	6	6	2	8	4	7	4	1	1	-	-	-	121
7	4	4	6	5	7	6	1	4	-	-	-	2	114
4	6	9	9	9	3	7	4	6	1	-	-	-	102
4	11	7	1	9	6	7	8	6	1	-	-	-	119
4	3	2	4	1	3	1	7	1	2	-	-	-	56
1	5	4	3	1	4	9	4	3	2	2	-	-	65
5	-	2	3	5	3	5	4	4	2	1	-	-	60
2	3	-	-	2	2	1	3	3	7	-	-	-	40
-	3	4	3	3	2	2	2	4	1	-	-	-	44
46	50	44	39	47	40	53	39	34	19	3	-	2	873
-	-	2	-	-	-	5	2	2	4	-	-	-	30
2	-	1	1	1	4	2	-	2	5	1	-	-	31
1	-	1	1	2	1	1	1	4	4	2	-	-	30
-	-	-	-	2	-	1	1	2	2	3	-	-	14
-	2	1	-	-	1	-	-	1	7	-	-	-	14
-	-	-	1	1	1	-	1	3	1	2	-	-	13
-	-	-	-	1	1	1	-	2	1	5	-	-	15
-	-	-	-	-	-	-	2	1	-	-	1	-	4
-	-	-	-	-	-	-	-	-	1	1	-	-	4
-	-	-	-	-	-	-	-	-	2	4	1	-	8
3	2	5	3	7	8	10	7	17	27	18	2	-	163
-	-	-	-	-	-	-	-	1	1	2	-	-	4
-	-	-	-	-	-	-	-	-	-	-	-	-	1
-	-	-	-	-	-	-	-	-	-	-	-	-	1
-	-	-	-	-	-	-	-	-	-	1	-	-	2
-	-	-	-	-	-	-	-	-	-	1	-	-	1
-	-	-	-	-	-	-	1	-	-	1	-	-	2
-	-	-	-	-	-	-	-	-	1	-	-	-	1
-	-	-	-	-	-	-	-	-	-	-	1	-	1
-	-	-	-	-	-	-	-	-	-	-	-	-	-
-	-	-	-	-	-	-	1	1	2	5	1	-	14
-	-	-	-	-	-	-	-	-	-	-	-	-	1
-	-	-	-	-	-	-	-	-	-	-	-	-	-
-	-	-	-	-	-	-	-	-	1	-	2	-	3
-	-	-	-	-	-	-	-	-	1	-	2	-	4
-	-	-	-	-	-	-	-	-	-	-	-	-	-
218	170	155	121	103	76	84	54	59	51	26	5	58	10 484

Tableau 24.- NAISSANCES LEGITIMES D'APRES L'AGE ET L'ANNEE DE

C.- REGION FLAMANDE

ANNEE DE NAISSANCE DE LA MERE	AGE DE LA MERE EN ANNEES REVOLUES	Durée du mariage											
		< 1 an	1 an	2 ans	3 ans	4 ans	5 ans	6 ans	7 ans	8 ans	9 ans	10 ans	11 ans
	< 15	1	-	-	-	-	-	-	-	-	-	-	-
	Total	1	-	-	-	-	-	-	-	-	-	-	-
1972	15	2	1	-	-	-	-	-	-	-	-	-	-
1971	15	10	1	-	-	-	-	-	-	-	-	-	-
1971	16	8	6	-	-	-	-	-	-	-	-	-	-
1970	16	21	8	-	2	-	-	-	-	-	-	-	-
1970	17	30	20	7	1	1	-	-	-	-	-	-	-
1969	17	62	21	6	1	-	-	-	-	-	-	-	-
1969	18	90	32	9	3	1	-	-	-	-	-	-	-
1968	18	116	36	21	9	2	-	-	-	-	-	-	-
1968	19	147	84	27	13	4	-	-	-	-	-	-	-
1967	19	160	99	41	25	6	2	-	-	-	-	-	-
	Total	646	308	111	54	14	2	-	-	-	-	-	-
1967	20	204	218	76	25	12	4	-	-	-	-	-	-
1966	20	221	273	122	39	17	5	1	-	-	-	-	-
1966	21	228	345	204	105	35	10	2	3	-	-	-	-
1965	21	270	411	277	144	41	18	9	2	-	-	-	-
1965	22	250	461	367	251	107	38	17	10	3	-	-	-
1964	22	262	523	505	350	169	47	25	12	-	1	-	-
1964	23	233	515	501	449	219	114	51	13	4	1	-	1
1963	23	250	489	601	518	320	150	55	24	8	1	2	-
1963	24	202	460	599	589	434	246	84	37	14	3	1	-
1962	24	188	436	602	678	542	280	122	33	18	5	-	-
	Total	2 308	4 131	3 854	3 148	1 896	912	366	134	47	11	3	1
1962	25	207	421	564	660	611	435	187	76	33	18	3	1
1961	25	198	336	517	693	627	449	251	105	44	22	8	1
1961	26	202	330	472	575	644	490	353	170	72	30	17	1
1960	26	186	261	367	544	576	547	397	222	96	37	27	5
1960	27	175	218	326	411	493	472	433	285	158	60	26	12
1959	27	174	198	278	392	466	527	463	312	188	80	37	15
1959	28	154	192	250	332	392	451	415	311	212	127	67	18
1958	28	127	159	196	236	288	354	382	350	256	141	80	26
1958	29	126	138	154	215	230	313	321	311	258	189	105	66
1957	29	124	107	127	188	215	239	284	267	266	162	127	50
	Total	1 673	2 360	3 251	4 246	4 542	4 277	3 486	2 409	1 583	866	497	195
1957	30	108	81	123	119	160	210	256	241	227	208	155	84
1956	30	90	74	82	108	109	141	189	215	219	199	142	87
1956	31	83	59	71	80	93	108	129	174	184	154	139	103
1955	31	75	66	64	69	72	72	84	117	144	152	146	109
1955	32	56	43	61	68	58	88	77	95	128	130	128	111
1954	32	53	36	33	42	58	47	55	81	82	110	119	91
1954	33	48	47	32	44	38	45	65	59	76	92	104	87
1953	33	38	28	24	20	46	18	37	35	42	58	74	92
1953	34	45	24	34	35	29	29	38	32	45	55	50	54
1952	34	39	19	27	21	27	19	20	26	19	35	46	50
	Total	635	477	551	606	690	777	950	1 075	1 166	1 193	1 103	868

(1) Y compris les enfants nés vivants mais présentés sans vie, non compris les mort-nés

NAISSANCE DE LA MERE ET LA DUREE DU MARIAGE ACTUEL (1)

ANNEE 1987

C.- REGION FLAMANDE

Durée du mariage													Total
12 ans	13 ans	14 ans	15 ans	16 ans	17 ans	18 ans	19 ans	20-21 ans	22-24 ans	25-29 ans	30 ans et plus	Durée inconnue	
-	-	-	-	-	-	-	-	-	-	-	-	-	1
-	-	-	-	-	-	-	-	-	-	-	-	-	1
-	-	-	-	-	-	-	-	-	-	-	-	-	3
-	-	-	-	-	-	-	-	-	-	-	-	-	11
-	-	-	-	-	-	-	-	-	-	-	-	-	14
-	-	-	-	-	-	-	-	-	-	-	-	-	31
-	-	-	-	-	-	-	-	-	-	-	-	1	60
-	-	-	-	-	-	-	-	-	-	-	-	1	91
-	-	-	-	-	-	-	-	-	-	-	-	-	135
-	-	-	-	-	-	-	-	-	-	-	-	1	185
-	-	-	-	-	-	-	-	-	-	-	-	-	275
-	-	-	-	-	-	-	-	-	-	-	-	-	333
-	-	-	-	-	-	-	-	-	-	-	-	3	1 138
-	-	-	-	-	-	-	-	-	-	-	-	2	541
-	-	-	-	-	-	-	-	-	-	-	-	2	680
-	-	-	-	-	-	-	-	-	-	-	-	2	934
-	-	-	-	-	-	-	-	-	-	-	-	2	1 174
-	-	-	-	-	-	-	-	-	-	-	-	-	1 504
-	-	-	-	-	-	-	-	-	-	-	-	-	1 894
-	-	-	-	-	-	-	-	-	-	-	-	2	2 103
-	-	-	-	-	-	-	-	-	-	-	-	4	2 422
-	-	-	-	-	-	-	-	-	-	-	-	2	2 671
-	-	-	-	-	-	-	-	-	-	-	-	2	2 906
-	-	-	-	-	-	-	-	-	-	-	-	18	16 829
-	-	-	-	-	-	-	-	-	-	-	-	1	3 217
-	-	-	-	-	-	-	-	-	-	-	-	-	3 251
-	-	-	-	-	-	-	-	-	-	-	-	1	3 357
1	-	1	-	-	-	-	-	-	-	-	-	2	3 269
4	-	-	-	-	-	-	-	-	-	-	-	2	3 075
3	2	1	-	-	-	-	-	-	-	-	-	3	3 139
8	4	-	2	-	-	-	-	-	-	-	-	3	2 938
14	5	2	1	-	-	-	-	-	-	-	-	1	2 618
18	8	9	1	-	-	-	-	-	-	-	-	2	2 464
9	9	2	1	1	-	-	-	-	-	-	-	3	2 181
57	28	15	5	1	-	-	-	-	-	-	-	18	29 509
33	20	5	-	-	1	-	-	-	-	-	-	-	2 031
55	27	6	1	-	1	-	-	-	-	-	-	-	1 745
72	38	12	8	1	2	-	-	1	-	-	-	1	1 512
79	37	12	5	3	-	1	1	-	-	-	-	-	1 308
66	47	26	13	1	1	-	-	1	-	-	-	1	1 199
69	51	27	10	6	1	2	-	-	-	-	-	-	973
67	44	23	19	11	-	4	2	-	-	-	-	-	907
85	40	33	17	10	3	2	-	-	-	-	-	1	703
63	51	33	18	21	10	6	1	-	-	-	-	-	673
48	52	50	24	17	12	3	2	-	-	-	-	-	556
637	407	227	115	70	31	18	6	2	-	-	-	3	11 607

Tableau 24.- NAISSANCES LEGITIMES D'APRES L'AGE ET L'ANNEE DE

C.- REGION FLAMANDE

ANNEE DE NAISSANCE DE LA MERE	AGE DE LA MERE EN ANNEES REVOLUES	Durée du mariage											
		< 1 an	1 an	2 ans	3 ans	4 ans	5 ans	6 ans	7 ans	8 ans	9 ans	10 ans	11 ans
1952	35	35	14	17	17	15	20	19	18	24	25	28	39
1951	35	26	18	11	10	14	13	10	17	14	12	23	27
1951	36	32	14	12	10	11	9	5	12	13	15	28	24
1950	36	11	5	11	9	17	8	12	8	8	6	12	14
1950	37	12	10	10	6	8	6	6	12	7	9	9	17
1949	37	18	5	8	9	5	5	3	4	7	8	5	10
1949	38	10	8	7	6	5	5	5	5	3	5	7	6
1948	38	8	5	7	5	9	5	2	4	5	3	1	6
1948	39	9	7	10	3	5	3	2	3	3	5	4	2
1947	39	6	5	2	3	1	-	2	1	1	1	1	1
	Total	167	91	95	78	90	74	66	84	85	89	118	146
1947	40	2	5	2	3	2	4	-	3	1	-	1	1
1946	40	4	1	2	2	-	-	1	2	2	-	1	1
1946	41	1	3	-	-	1	-	-	-	-	1	1	4
1945	41	2	3	3	-	1	3	-	1	-	1	-	1
1945	42	3	1	2	-	1	-	-	-	2	-	-	1
1944	42	3	-	-	1	-	-	-	-	-	-	-	-
1944	43	1	1	-	-	1	-	-	-	-	2	-	-
1943	43	1	-	-	-	-	-	-	-	-	-	-	-
1943	44	1	-	1	-	2	-	-	-	-	-	-	-
1942	44	-	-	1	1	-	-	-	-	2	1	-	-
	Total	18	14	11	7	8	7	1	6	7	5	3	8
1942	45	-	-	-	-	-	1	-	-	-	-	-	-
1941	45	-	-	-	-	-	-	-	-	-	-	-	-
1941	46	-	1	-	-	-	-	-	-	-	-	-	-
1940	46	-	-	-	1	-	-	-	-	-	-	-	-
1940	47	-	-	-	-	-	-	-	-	-	-	-	-
1939	47	-	-	-	-	-	-	-	-	-	-	-	-
1939	48	-	-	-	-	-	-	-	-	-	-	-	-
1938	48	-	-	-	-	-	-	-	-	-	-	-	-
1938	49	-	-	-	-	-	-	-	-	-	-	-	-
1937	49	-	-	-	-	-	-	-	-	-	-	-	-
	Total	-	1	-	1	-	1	-	-	-	-	-	-
1937	50	-	-	-	-	-	-	-	-	-	-	-	-
1936	50	-	-	-	-	-	-	-	-	-	-	-	-
	51 et +	-	-	-	-	-	-	-	-	-	-	-	-
	Total	-	-	-	-	-	-	-	-	-	-	-	-
Age inconnu		2	2	3	2	-	1	-	1	1	2	-	-
Total général		5 450	7 384	7 876	8 142	7 240	6 051	4 869	3 709	2 889	2 166	1 724	1 218

(1) Y compris les enfants nés vivants mais présentés sans vie, non compris les mort-nés

NAISSANCE DE LA MERE ET LA DUREE DU MARIAGE ACTUEL (1) (suite)

ANNEE 1987

C.- REGION FLAMANDE

Durée du mariage													Total
12 ans	13 ans	14 ans	15 ans	16 ans	17 ans	18 ans	19 ans	20-21 ans	22-24 ans	25-29 ans	30 ans et plus	Durée inconnue	
58	53	40	39	21	13	4	3	4	-	-	-	1	507
46	35	44	25	17	10	7	1	3	-	-	-	-	383
29	30	35	28	29	15	10	1	4	-	-	-	-	366
29	31	29	21	24	6	6	5	1	-	-	-	1	274
15	15	24	20	22	17	16	9	7	-	-	-	-	257
16	12	13	22	20	12	8	7	3	2	-	-	-	202
12	10	14	19	15	13	11	9	12	4	-	-	-	191
7	6	11	10	12	16	15	9	4	2	-	-	-	152
2	5	7	9	12	9	13	3	8	3	-	-	-	127
6	1	8	2	7	8	7	7	11	5	-	-	-	86
220	198	225	195	179	119	97	54	57	16	-	-	2	2 545
4	5	4	5	6	6	6	8	16	6	-	-	-	90
4	-	3	2	2	3	4	1	7	4	2	-	-	48
-	2	2	2	7	3	2	4	17	6	1	-	-	57
-	1	1	1	-	2	2	2	10	4	1	-	-	39
3	1	-	1	3	3	2	4	6	5	-	1	-	39
-	-	-	1	-	1	1	2	7	4	1	-	-	21
1	1	-	2	-	1	3	1	-	7	3	-	-	24
-	2	-	-	-	1	4	2	1	3	-	-	-	14
-	-	-	1	-	1	-	-	-	4	1	-	-	11
-	-	-	-	-	-	1	1	1	2	3	-	-	13
12	12	10	15	18	21	25	25	65	45	12	1	-	356
-	-	-	-	1	-	1	-	2	1	-	-	1	7
-	-	-	1	-	-	-	-	1	2	2	-	-	6
-	-	-	-	-	-	-	-	-	-	1	-	-	2
-	-	-	-	-	-	1	1	-	-	1	-	-	4
-	-	-	-	-	-	-	-	3	-	-	-	-	3
-	-	-	-	-	-	-	-	-	-	-	-	-	-
-	-	-	-	-	-	-	1	1	-	-	-	-	2
-	-	1	-	-	-	-	-	1	-	-	-	-	2
-	-	-	-	-	-	-	-	-	-	1	-	-	1
-	-	-	-	-	-	-	-	-	-	-	-	-	-
-	-	1	1	1	-	2	2	8	3	5	-	1	27
-	-	-	-	-	-	-	-	-	-	1	-	-	1
-	-	-	-	-	-	-	-	-	-	-	-	-	-
1	-	-	-	-	-	-	1	-	1	-	-	-	3
1	-	-	-	-	-	-	1	-	1	1	-	-	4
-	-	-	-	-	-	-	-	-	-	-	-	-	14
927	645	478	331	269	171	142	88	132	65	18	1	45	62 030

Tableau 24.- NAISSANCES LEGITIMES D'APRES L'AGE ET L'ANNEE DE

D.- REGION WALLONNE

ANNEE DE NAISSANCE DE LA MERE	AGE DE LA MERE EN ANNEES REVOLUES	Durée du mariage											
		< 1 an	1 an	2 ans	3 ans	4 ans	5 ans	6 ans	7 ans	8 ans	9 ans	10 ans	11 ans
	< 15	1	-	-	-	-	-	-	-	-	-	-	-
	Total	1	-	-	-	-	-	-	-	-	-	-	-
1972	15	2	-	-	-	-	-	-	-	-	-	-	-
1971	15	8	2	-	-	-	-	-	-	-	-	-	-
1971	16	9	2	-	-	-	-	-	-	-	-	-	-
1970	16	36	12	-	-	-	-	-	-	-	-	-	-
1970	17	62	14	1	-	-	-	-	-	-	-	-	-
1969	17	62	15	4	-	-	-	-	-	-	-	-	-
1969	18	100	31	15	3	-	1	-	-	-	-	-	-
1968	18	115	37	12	5	4	-	-	-	-	-	-	-
1968	19	173	88	33	14	6	1	-	-	-	-	-	-
1967	19	170	102	42	18	8	-	-	-	-	-	-	-
	Total	737	303	107	40	18	2	-	-	-	-	-	-
1967	20	161	142	60	23	17	2	-	-	-	-	-	-
1966	20	175	162	107	38	19	4	-	1	-	-	-	-
1966	21	219	218	156	61	33	14	2	-	-	1	-	-
1965	21	212	233	160	108	47	13	6	3	-	-	-	-
1965	22	221	257	216	156	77	30	22	7	-	-	-	-
1964	22	233	267	209	172	103	41	10	6	1	-	-	-
1964	23	209	280	266	186	145	95	38	20	1	-	-	-
1963	23	172	255	258	237	152	105	36	7	4	1	-	-
1963	24	148	271	273	232	184	135	76	34	12	3	1	-
1962	24	165	217	248	228	205	176	83	39	15	4	-	-
	Total	1 915	2 302	1 953	1 441	982	615	273	117	33	9	1	-
1962	25	156	211	229	213	252	196	136	78	15	19	4	1
1961	25	148	206	258	252	265	192	148	67	44	16	4	1
1961	26	120	182	179	210	264	225	184	111	51	23	14	-
1960	26	115	171	174	212	225	214	164	122	68	35	8	4
1960	27	128	137	138	169	225	215	183	158	101	63	28	10
1959	27	109	124	125	158	207	186	188	124	102	60	26	15
1959	28	86	102	98	177	154	210	170	148	118	78	46	26
1958	28	92	85	105	111	126	138	181	140	123	95	46	16
1958	29	78	71	65	95	107	129	143	131	130	93	73	37
1957	29	66	65	68	81	107	106	134	134	129	83	87	48
	Total	1 098	1 354	1 439	1 678	1 932	1 811	1 631	1 213	881	565	336	158
1957	30	65	51	59	58	63	85	102	126	125	88	87	66
1956	30	74	35	47	46	44	65	96	113	118	88	78	52
1956	31	46	42	45	46	52	69	85	84	77	89	93	65
1955	31	44	43	37	34	42	57	53	77	70	85	88	58
1955	32	42	23	37	26	37	40	50	58	59	66	87	69
1954	32	34	27	18	29	34	29	42	38	48	51	61	66
1954	33	35	16	28	25	31	15	32	35	46	44	61	48
1953	33	24	13	21	22	18	26	19	26	30	36	43	35
1953	34	20	12	13	22	18	17	15	26	16	34	46	32
1952	34	16	14	12	10	20	17	18	17	27	21	32	29
	Total	400	276	317	318	359	420	512	600	616	602	676	520

(1) Y compris les enfants nés vivants mais présentés sans vie, non compris les mort-nés

NAISSANCE DE LA MERE ET LA DUREE DU MARIAGE ACTUEL (1)

ANNEE 1987

D.- REGION WALLONNE

Durée du mariage													Total
12 ans	13 ans	14 ans	15 ans	16 ans	17 ans	18 ans	19 ans	20-21 ans	22-24 ans	25-29 ans	30 ans et plus	Durée inconnue	
-	-	-	-	-	-	-	-	-	-	-	-	-	1
-	-	-	-	-	-	-	-	-	-	-	-	-	1
-	-	-	-	-	-	-	-	-	-	-	-	-	2
-	-	-	-	-	-	-	-	-	-	-	-	-	10
-	-	-	-	-	-	-	-	-	-	-	-	-	11
-	-	-	-	-	-	-	-	-	-	-	-	-	48
-	-	-	-	-	-	-	-	-	-	-	-	-	77
-	-	-	-	-	-	-	-	-	-	-	-	-	81
-	-	-	-	-	-	-	-	-	-	-	-	-	150
-	-	-	-	-	-	-	-	-	-	-	-	-	173
-	-	-	-	-	-	-	-	-	-	-	-	-	315
-	-	-	-	-	-	-	-	-	-	-	-	-	340
-	-	-	-	-	-	-	-	-	-	-	-	-	1 207
-	-	-	-	-	-	-	-	-	-	-	-	-	405
-	-	-	-	-	-	-	-	-	-	-	-	-	506
-	1	-	-	-	-	-	-	-	-	-	-	-	705
-	-	-	-	-	-	-	-	-	-	-	-	-	782
-	-	-	-	-	-	-	-	-	-	-	-	2	988
-	-	-	-	-	-	-	-	-	-	-	-	-	1 042
-	-	-	-	-	-	-	-	-	-	-	-	1	1 241
-	-	-	-	-	-	-	-	-	-	-	-	2	1 229
-	-	-	1	-	-	-	-	-	-	-	-	4	1 374
-	-	-	-	-	-	-	-	-	-	-	-	1	1 381
-	1	-	1	-	-	-	-	-	-	-	-	10	9 653
-	-	-	-	-	-	-	-	-	-	-	-	5	1 515
-	-	-	-	-	-	-	-	-	-	-	-	-	1 601
-	-	-	-	-	-	-	-	-	-	-	-	1	1 564
-	-	-	-	-	-	-	-	-	-	-	-	1	1 513
1	1	-	-	-	-	-	-	-	-	-	-	-	1 557
5	1	-	-	-	-	-	-	-	-	-	-	1	1 431
7	5	2	-	-	-	-	-	-	-	-	-	-	1 427
6	9	-	-	-	-	-	-	-	-	-	-	-	1 273
15	8	2	-	-	-	-	-	-	1	-	-	1	1 179
13	12	1	-	-	-	-	-	-	-	-	-	2	1 136
47	36	5	-	-	-	-	-	-	1	-	-	11	14 196
40	20	5	3	1	-	-	-	-	-	-	-	3	1 047
46	17	10	3	-	-	-	-	-	-	-	-	1	933
50	32	9	4	-	-	-	-	-	-	-	-	-	888
42	30	9	4	1	-	-	-	-	-	-	-	2	776
55	45	22	7	7	-	-	-	-	-	-	-	1	731
58	34	28	12	6	5	-	-	-	-	-	-	1	621
54	38	33	20	5	1	1	-	-	-	-	-	-	568
31	35	29	23	10	5	3	-	-	-	-	-	-	449
38	43	33	19	21	4	2	-	-	-	-	-	-	431
29	37	38	32	12	8	7	-	1	-	-	-	-	397
443	331	216	127	63	23	13	-	1	-	-	-	8	6 841

Tableau 24.- NAISSANCES LEGITIMES D'APRES L'AGE ET L'ANNEE DE

D.- REGION WALLONNE

ANNEE DE NAISSANCE DE LA MERE	AGE DE LA MERE EN ANNEES REVOLUES	Durée du mariage											
		< 1 an	1 an	2 ans	3 ans	4 ans	5 ans	6 ans	7 ans	8 ans	9 ans	10 ans	11 ans
1952	35	20	24	14	14	11	16	6	14	15	15	25	22
1951	35	11	14	14	9	8	20	6	11	10	17	19	22
1951	36	17	4	13	7	6	6	3	7	11	6	11	20
1950	36	22	6	12	10	5	11	5	7	3	6	9	15
1950	37	20	8	4	11	12	6	8	6	7	6	4	9
1949	37	9	10	6	9	3	5	2	5	1	7	5	9
1949	38	10	5	3	6	1	2	4	2	3	6	1	7
1948	38	6	4	1	3	4	3	6	2	4	7	4	6
1948	39	5	4	3	6	3	5	3	5	2	5	2	1
1947	39	9	6	5	1	4	3	1	1	3	3	2	3
	Total	129	85	75	76	57	77	44	60	59	78	82	114
1947	40	7	3	1	-	4	-	-	2	1	1	1	1
1946	40	1	3	2	5	1	2	2	-	1	-	1	1
1946	41	1	3	2	1	-	1	-	1	-	2	1	-
1945	41	1	-	-	1	2	1	2	2	-	-	1	1
1945	42	1	-	-	-	-	-	1	1	-	1	-	1
1944	42	1	1	1	-	-	1	-	-	-	-	-	-
1944	43	3	2	-	-	-	1	1	-	-	-	-	1
1943	43	-	1	-	1	1	1	-	-	-	-	-	-
1943	44	-	-	-	1	-	-	-	-	-	-	-	-
1942	44	-	1	-	1	1	-	-	-	-	-	-	-
	Total	15	14	6	10	9	7	6	6	2	4	4	5
1942	45	-	-	-	-	-	-	1	-	-	-	-	-
1941	45	-	-	-	-	-	-	-	-	-	-	-	-
1941	46	-	-	1	-	-	-	-	-	-	-	-	-
1940	46	-	-	-	-	1	-	-	-	-	-	-	-
1940	47	-	-	-	-	-	-	-	-	-	-	-	1
1939	47	-	-	-	-	-	-	-	1	-	-	-	-
1939	48	-	-	-	-	-	-	-	-	-	-	-	-
1938	48	-	-	-	-	-	-	-	-	-	-	-	-
1938	49	-	-	-	-	-	-	-	-	-	-	-	-
1937	49	-	-	-	-	-	-	-	-	-	-	-	-
	Total	-	-	1	-	1	-	1	1	-	-	-	1
1937	50	-	-	-	-	-	-	-	-	-	-	-	-
1936	50	-	-	-	-	-	-	-	-	-	-	-	1
	51 et +	-	-	-	-	-	-	-	-	-	-	-	1
	Total	-	-	-	-	-	-	-	-	-	-	-	2
Age inconnu		1	-	1	-	-	-	-	1	-	-	1	-
Total général		4 296	4 334	3 899	3 563	3 358	2 932	2 467	1 998	1 591	1 258	1 100	800

(1) Y compris les enfants nés vivants mais présentés sans vie, non compris les mort-nés

NAISSANCE DE LA MERE ET LA DUREE DU MARIAGE ACTUEL (1) (suite)

ANNEE 1987

D.- REGION WALLONNE

Durée du mariage													Total
12 ans	13 ans	14 ans	15 ans	16 ans	17 ans	18 ans	19 ans	20-21 ans	22-24 ans	25-29 ans	30 ans et plus	Durée inconnue	
25	31	29	16	23	6	5	1	1	1	-	-	1	335
20	26	15	17	8	5	9	1	-	-	-	-	-	262
23	22	29	19	13	10	7	3	2	-	1	-	-	240
15	23	14	13	14	16	8	-	3	-	-	-	-	217
16	18	9	21	15	13	15	5	5	1	-	-	-	219
13	11	13	14	11	14	13	8	5	-	-	-	-	173
7	6	18	10	7	9	6	10	5	1	-	-	-	129
3	13	11	10	11	9	12	8	3	2	-	-	1	133
4	6	13	6	6	5	10	6	12	1	-	-	-	113
7	1	5	6	7	4	1	2	8	6	-	-	-	88
133	157	156	132	115	91	86	44	44	12	1	-	2	1 909
1	1	2	6	2	8	9	4	9	4	-	-	-	67
-	4	1	2	3	5	4	4	7	4	1	-	-	54
1	1	3	-	3	2	1	3	8	5	2	-	1	42
1	-	1	1	2	1	4	4	4	3	-	-	-	32
1	-	3	-	-	1	4	-	5	4	-	-	-	23
-	1	-	-	-	3	1	2	1	5	1	-	-	18
1	-	1	1	-	-	-	-	1	1	1	-	-	14
1	-	-	-	1	-	-	-	-	2	3	-	-	11
1	-	-	-	-	-	-	-	-	-	-	-	-	2
-	-	-	-	-	-	-	-	2	-	-	-	-	5
7	7	11	10	11	20	23	17	37	28	8	-	1	268
1	-	-	1	-	-	-	-	-	1	1	-	-	5
-	-	-	-	-	1	-	-	-	-	-	-	-	1
-	-	1	-	-	-	-	-	-	1	-	-	-	3
-	-	-	-	-	-	-	-	-	-	-	-	-	1
-	-	-	-	-	-	-	-	-	2	-	-	-	3
-	-	-	-	-	-	-	-	1	1	-	-	-	3
-	-	-	-	-	-	-	-	-	-	-	-	-	-
-	-	-	-	-	-	-	-	-	-	-	-	-	-
-	-	-	-	-	-	-	-	-	-	-	-	-	-
-	-	-	-	-	-	-	-	1	-	-	-	-	1
1	-	1	1	-	1	-	-	2	5	1	-	-	17
-	-	-	-	-	-	-	-	-	-	-	-	-	-
-	-	-	-	-	-	-	-	-	-	-	-	-	1
-	-	-	-	-	-	-	-	-	-	-	-	-	1
-	-	-	-	-	-	-	-	-	-	-	-	-	2
-	-	-	-	-	-	-	-	-	-	-	-	-	4
631	532	389	271	189	135	122	61	84	46	10	-	32	34 098

Tableau 25.- NAISSANCES LEGITIMES D'APRES L'ANNEE DU MARIAGE DE LA MERE,

A.- LE ROYAUME

ANNEE DU MARIAGE	DUREE DU MARIAGE	Age de la mère lors du mariage											
		< 15 ans	15 ans	16 ans	17 ans	18 ans	19 ans	20 ans	21 ans	22 ans	23 ans	24 ans	25 ans
1987	00	1	19	69	156	298	362	377	456	403	356	324	333
1986	00	8	23	76	158	339	423	569	653	587	519	475	406
1986	01	5	30	54	126	311	530	689	823	756	677	559	446
1985	01	3	28	57	133	317	571	758	980	815	728	633	444
1985	02	4	19	52	117	270	524	712	927	814	743	546	454
1984	02	7	17	63	117	356	576	855	981	957	773	560	440
1984	03	2	21	52	100	334	626	810	906	912	699	505	388
1983	03	9	29	68	137	387	611	819	1 066	937	723	598	389
1983	04	7	27	58	118	324	578	778	954	772	646	435	277
1982	04	10	24	53	144	373	626	885	1 011	842	652	446	288
	Total	56	237	602	1 306	3 309	5 427	7 252	8 757	7 795	6 516	5 081	3 865
1982	05	6	23	58	125	365	567	668	780	698	518	341	221
1981	05	6	19	65	141	332	608	760	830	697	546	348	227
1981	06	5	15	68	127	266	474	623	671	545	421	231	180
1980	06	2	37	69	139	341	510	677	685	532	454	239	150
1980	07	13	33	66	117	270	389	508	500	416	336	215	128
1979	07	7	30	54	107	279	399	505	488	414	321	170	113
1979	08	7	17	38	103	226	364	407	440	312	233	149	100
1978	08	5	26	56	107	221	360	379	407	330	212	118	81
1978	09	9	11	64	112	201	274	318	295	230	153	111	74
1977	09	8	17	66	97	212	263	277	307	234	170	86	65
	Total	68	228	604	1 175	2 713	4 208	5 122	5 403	4 408	3 364	2 008	1 339
1977	10	6	23	48	95	175	256	264	256	192	119	71	44
1976	10	6	21	67	92	170	241	237	237	193	136	70	41
1976	11	8	14	40	79	145	175	191	175	122	78	52	41
1975	11	6	29	39	93	153	171	160	174	115	81	52	28
1975	12	6	11	33	51	128	137	140	126	97	66	35	26
1974	12	4	16	27	60	132	135	135	120	87	79	34	30
1974	13	8	16	40	51	95	113	93	96	68	50	23	14
1973	13	9	16	35	63	88	98	97	86	58	62	22	16
1973	14	12	14	26	41	66	72	72	60	55	31	31	13
1972	14	9	8	25	43	77	89	82	74	37	31	23	11
	Total	74	168	380	668	1 229	1 487	1 471	1 404	1 024	733	413	264
1972	15	7	16	20	40	58	54	78	41	33	21	7	5
1971	15	4	11	14	39	51	50	40	52	35	21	11	4
1971	16	6	8	17	31	52	52	54	27	20	13	9	6
1970	16	4	12	15	33	38	34	49	29	25	13	8	3
1970	17	9	7	13	21	32	28	32	25	16	8	3	5
1969	17	4	3	12	22	30	31	27	21	12	10	6	-
1969	18	6	10	14	24	35	24	31	16	15	7	2	5
1968	18	4	11	19	11	28	29	23	17	8	4	1	1
1968	19	2	4	8	16	21	22	13	9	5	2	3	-
1967	19	5	3	5	12	21	19	8	8	7	3	2	1
	Total	51	85	137	249	366	343	355	245	176	102	52	30

(1) Y compris les enfants nés vivants mais présentés sans vie, non compris les mort-nés

Tableau 25.- NAISSANCES LEGITIMES D'APRES L'ANNEE DU MARIAGE DE LA MERE,

A.- LE ROYAUME

ANNEE DU MARIAGE	DUREE DU MARIAGE	Age de la mère lors du mariage											
		< 15 ans	15 ans	16 ans	17 ans	18 ans	19 ans	20 ans	21 ans	22 ans	23 ans	24 ans	25 ans
1967	20	8	7	4	12	15	10	6	7	3	1	2	-
1966	20	3	2	10	6	7	17	18	7	6	1	1	-
1966	21	5	5	6	10	8	16	7	4	1	1	2	-
1965	21	3	-	5	8	14	12	4	3	-	1	-	2
1965	22	7	3	4	9	5	6	8	5	-	1	-	-
1964	22	2	2	3	5	10	3	3	-	-	-	-	-
1964	23	1	1	1	4	1	3	2	2	1	-	-	1
1963	23	1	6	5	6	5	4	4	2	-	1	-	-
1963	24	5	1	4	4	5	-	1	3	-	-	-	-
1962	24	1	1	1	1	1	2	-	1	1	1	-	-
	Total	36	28	43	65	71	73	53	34	12	7	5	3
1962	25	1	2	2	1	3	1	2	-	-	-	-	-
1961	25	1	1	3	4	1	3	-	-	-	-	-	-
1961	26	1	1	-	3	-	1	-	-	-	-	1	-
1960	26	2	1	-	1	2	-	-	-	-	-	-	-
1960	27	-	1	2	1	-	1	-	-	1	-	-	-
1959	27	-	-	-	-	-	-	-	-	-	-	-	-
1959	28	-	1	-	1	1	-	-	-	-	-	-	-
1958	28	1	-	1	-	1	1	-	-	-	-	-	-
1958	29	1	-	-	-	1	-	-	-	-	-	-	-
1957	29	-	1	-	-	-	-	-	-	-	-	-	-
	Total	7	8	8	11	9	7	2	-	1	-	1	-
1957	30	1	-	-	-	-	-	-	-	-	-	-	-
1956	30	1	-	-	-	1	-	-	1	-	-	-	-
1956	31	-	-	-	-	-	-	-	-	1	-	-	-
1955	31	1	-	-	-	-	-	-	-	-	-	-	-
1955	32	-	-	-	-	-	-	-	-	-	-	-	-
1954	32	-	-	-	-	-	-	-	-	-	-	-	-
1954	33	-	-	-	-	-	-	-	-	-	-	-	-
1953	33	-	-	-	-	-	-	-	-	-	-	-	-
1953	34	-	-	-	-	-	-	-	-	-	-	-	-
1952	34	-	-	-	-	-	-	-	-	-	-	-	-
	Total	3	-	-	-	1	-	-	1	1	-	-	-
1952	35	-	-	-	-	-	-	-	-	-	-	-	-
1951	35	-	-	-	-	-	-	-	-	-	-	-	-
	35 et +	-	-	-	-	-	-	-	-	-	-	-	-
	Total	-	-	-	-	-	-	-	-	-	-	-	-
Age inconnu		1	-	2	2	6	5	4	4	1	5	5	5
Total général		296	754	1 776	3 476	7 704	11 550	14 259	15 848	13 418	10 727	7 565	5 506

(1) Y compris les enfants nés vivants mais présentés sans vie, non compris les mort-nés

Tableau 25.- NAISSANCES LEGITIMES D'APRES L'ANNEE DU MARIAGE DE LA MERE,

B.- REGION BRUXELLOISE

ANNEE DU MARIAGE	DUREE DU MARIAGE	Age de la mère lors du mariage											
		< 15 ans	15 ans	16 ans	17 ans	18 ans	19 ans	20 ans	21 ans	22 ans	23 ans	24 ans	25 ans
1987	00	-	1	4	7	9	30	37	38	38	44	40	43
1986	00	2	7	8	21	29	46	58	49	43	63	51	60
1986	01	-	3	15	23	31	48	57	55	72	70	49	48
1985	01	-	8	10	21	27	34	55	61	68	58	74	63
1985	02	-	7	7	19	26	24	51	61	55	59	61	60
1984	02	1	6	15	13	21	37	51	51	74	56	56	63
1984	03	-	5	12	15	35	40	32	39	59	66	47	40
1983	03	2	6	14	22	22	27	45	54	63	40	46	47
1983	04	2	4	9	7	29	34	41	61	44	47	47	36
1982	04	2	5	10	15	39	38	42	54	54	44	46	32
	Total	9	52	104	163	268	358	469	523	570	547	517	492
1982	05	2	7	14	23	20	31	32	62	39	40	38	31
1981	05	-	6	6	22	22	32	39	58	36	40	31	36
1981	06	4	2	11	15	23	30	42	41	38	42	22	12
1980	06	-	8	13	16	38	39	41	50	32	34	22	21
1980	07	1	7	15	15	34	20	40	24	31	34	20	15
1979	07	-	9	11	12	20	21	30	41	34	28	18	20
1979	08	3	4	5	14	20	32	25	31	23	19	16	12
1978	08	-	7	10	15	20	37	27	24	25	22	11	11
1978	09	3	1	9	20	21	20	20	22	24	15	11	14
1977	09	2	3	19	17	25	22	22	20	17	15	12	12
	Total	15	54	113	169	243	284	318	373	299	289	201	184
1977	10	2	7	12	14	19	21	22	20	22	9	6	9
1976	10	1	2	15	15	27	19	17	20	15	9	9	4
1976	11	5	6	8	14	17	19	16	7	11	10	10	9
1975	11	4	12	8	18	22	17	10	18	10	13	5	4
1975	12	4	1	10	10	14	13	14	10	14	8	4	4
1974	12	1	4	3	16	19	16	10	11	6	10	3	4
1974	13	5	1	6	9	10	10	15	11	4	3	7	1
1973	13	3	4	7	11	15	9	6	5	5	9	6	4
1973	14	4	5	8	11	12	4	9	5	4	3	3	1
1972	14	4	5	5	9	18	10	6	9	8	4	4	1
	Total	33	47	82	127	173	138	125	116	99	78	57	41
1972	15	3	8	5	12	18	6	11	2	3	-	1	1
1971	15	2	4	6	3	7	8	2	8	4	4	1	1
1971	16	5	6	5	5	9	4	4	5	2	1	-	-
1970	16	1	4	3	7	7	10	9	4	3	3	3	2
1970	17	6	2	7	5	3	6	5	3	1	2	1	1
1969	17	2	1	2	6	8	2	5	2	3	1	1	-
1969	18	3	2	7	8	8	5	8	2	3	-	-	1
1968	18	1	5	7	2	8	4	4	2	4	-	-	-
1968	19	1	2	2	7	6	3	3	1	1	-	2	-
1967	19	3	2	3	2	6	5	2	1	-	-	1	-
	Total	27	36	47	57	80	53	53	30	24	11	10	6

(1) Y compris les enfants nés vivants mais présentés sans vie, non compris les mort-nés

Tableau 25.- NAISSANCES LEGITIMES D'APRES L'ANNEE DU MARIAGE DE LA MERE,

B.- REGION BRUXELLOISE

ANNEE DU MARIAGE	DUREE DU MARIAGE	Age de la mère lors du mariage											
		< 15 ans	15 ans	16 ans	17 ans	18 ans	19 ans	20 ans	21 ans	22 ans	23 ans	24 ans	25 ans
1967	20	6	3	2	4	1	-	-	1	1	1	-	-
1966	20	1	-	7	1	2	2	1	-	3	-	-	-
1966	21	1	-	2	2	2	3	1	1	1	-	1	-
1965	21	1	-	-	3	2	3	-	-	-	-	-	-
1965	22	5	1	-	3	2	1	3	-	-	1	-	-
1964	22	2	2	-	-	4	2	-	-	-	-	-	-
1964	23	-	1	1	-	-	-	1	1	-	-	-	1
1963	23	1	2	-	2	1	1	1	-	-	-	-	-
1963	24	2	-	2	2	2	-	-	1	-	-	-	-
1962	24	1	1	-	-	-	-	-	-	-	-	-	-
	Total	20	10	14	17	16	12	7	4	5	2	1	1
1962	25	-	-	1	-	1	1	1	-	-	-	-	-
1961	25	-	-	2	3	-	1	-	-	-	-	-	-
1961	26	1	1	-	1	-	-	-	-	-	-	-	-
1960	26	2	1	-	-	1	-	-	-	-	-	-	-
1960	27	-	-	1	1	-	-	-	-	-	-	-	-
1959	27	-	-	-	-	-	-	-	-	-	-	-	-
1959	28	-	1	-	1	-	-	-	-	-	-	-	-
1958	28	-	-	-	-	1	1	-	-	-	-	-	-
1958	29	1	-	-	-	1	-	-	-	-	-	-	-
1957	29	-	1	-	-	-	-	-	-	-	-	-	-
	Total	4	4	4	6	4	3	1	-	-	-	-	-
1957	30	-	-	-	-	-	-	-	-	-	-	-	-
1956	30	1	-	-	-	1	-	-	1	-	-	-	-
1956	31	-	-	-	-	-	-	-	-	1	-	-	-
1955	31	1	-	-	-	-	-	-	-	-	-	-	-
1955	32	-	-	-	-	-	-	-	-	-	-	-	-
1954	32	-	-	-	-	-	-	-	-	-	-	-	-
1954	33	-	-	-	-	-	-	-	-	-	-	-	-
1953	33	-	-	-	-	-	-	-	-	-	-	-	-
1953	34	-	-	-	-	-	-	-	-	-	-	-	-
1952	34	-	-	-	-	-	-	-	-	-	-	-	-
	Total	2	-	-	-	1	-	-	1	1	-	-	-
1952	35	-	-	-	-	-	-	-	-	-	-	-	-
1951	35	-	-	-	-	-	-	-	-	-	-	-	-
	35 et +	-	-	-	-	-	-	-	-	-	-	-	-
	Total	-	-	-	-	-	-	-	-	-	-	-	-
Age inconnu		1	-	1	2	6	5	2	3	1	3	5	5
Total général		111	203	365	541	791	853	975	1 050	999	930	791	729

(1) Y compris les enfants nés vivants mais présentés sans vie, non compris les mort-nés

LA DUREE DE CE MARIAGE ET L'AGE DE LA MERE AU MARIAGE (1) (suite)

ANNEE 1987

B.- REGION BRUXELLOISE

Age de la mère lors du mariage													Total
26 ans	27 ans	28 ans	29 ans	30 ans	31 ans	32 ans	33 ans	34 ans	35-39 ans	40-44 ans	45 ans et plus	Age inconnue	
-	-	-	-	-	-	-	-	-	-	-	-	-	19
-	-	-	-	-	-	-	-	-	-	-	-	-	17
-	-	-	-	-	-	-	-	-	-	-	-	-	14
-	-	-	-	-	-	-	-	-	-	-	-	-	9
-	-	-	-	-	-	-	-	-	-	-	-	-	16
-	-	-	-	-	-	-	-	-	-	-	-	-	10
-	-	-	-	-	-	-	-	-	-	-	-	-	5
-	-	-	-	-	-	1	-	-	-	-	-	-	9
-	-	-	-	-	-	-	-	-	-	-	-	-	9
-	-	-	-	-	-	-	-	-	-	-	-	-	2
-	-	-	-	-	-	1	-	-	-	-	-	-	110
-	-	-	-	-	-	-	-	-	-	-	-	-	4
-	-	-	-	-	-	-	-	-	-	-	-	-	6
-	-	-	-	-	-	-	-	-	-	-	-	-	3
-	-	-	-	-	-	-	-	-	-	-	-	-	4
-	-	-	-	-	-	-	-	-	-	-	-	-	2
-	-	-	-	-	-	-	-	-	-	-	-	-	-
-	-	-	-	-	-	-	-	-	-	-	-	-	2
-	-	-	-	-	-	-	-	-	-	-	-	-	2
-	-	-	-	-	-	-	-	-	-	-	-	-	2
-	-	-	-	-	-	-	-	-	-	-	-	-	1
-	-	-	-	-	-	-	-	-	-	-	-	-	26
-	-	-	-	-	-	-	-	-	-	-	-	-	-
-	-	-	-	-	-	-	-	-	-	-	-	-	3
-	-	-	-	-	-	-	-	-	-	-	-	-	1
-	-	-	-	-	-	-	-	-	-	-	-	-	1
-	-	-	-	-	-	-	-	-	-	-	-	-	-
-	-	-	-	-	-	-	-	-	-	-	-	-	-
-	-	-	-	-	-	-	-	-	-	-	-	-	-
-	-	-	-	-	-	-	-	-	-	-	-	-	5
-	-	-	-	-	-	-	-	-	-	-	-	-	-
-	-	-	-	-	-	-	-	-	-	-	-	-	-
-	-	-	-	-	-	-	-	-	-	-	-	-	-
3	-	1	2	-	-	-	-	-	1	-	-	17	58
523	405	298	232	163	121	103	101	60	111	10	2	17	10 484

Tableau 25.- **NAISSANCES LEGITIMES D'APRES L'ANNEE DU MARIAGE DE LA MERE,**

C.- REGION FLAMANDE

ANNEE DU MARIAGE	DUREE DU MARIAGE	Age de la mère lors du mariage											
		< 15 ans	15 ans	16 ans	17 ans	18 ans	19 ans	20 ans	21 ans	22 ans	23 ans	24 ans	25 ans
1987	00	-	10	24	62	137	164	181	201	188	156	164	160
1986	00	5	7	30	71	143	213	282	344	293	288	239	208
1986	01	3	19	20	52	147	309	385	502	422	395	327	238
1985	01	3	9	21	54	179	322	469	614	488	440	367	222
1985	02	4	6	18	54	134	313	442	597	509	482	326	277
1984	02	5	7	26	56	193	364	530	659	620	504	359	250
1984	03	2	8	19	55	189	404	546	659	633	457	332	228
1983	03	6	16	31	58	212	403	537	747	649	461	381	231
1983	04	3	7	24	64	183	381	537	639	507	435	271	154
1982	04	3	10	20	65	200	403	588	667	547	431	276	181
	Total	34	99	233	591	1 717	3 276	4 497	5 629	4 856	4 049	3 042	2 149
1982	05	2	6	28	58	199	357	443	502	461	332	220	118
1981	05	5	7	31	62	187	382	513	560	459	365	217	119
1981	06	-	8	31	70	136	297	408	446	361	261	147	95
1980	06	2	16	29	64	176	286	462	444	337	284	138	77
1980	07	5	16	22	55	140	240	325	332	254	214	123	70
1979	07	5	14	27	47	144	262	335	302	243	189	93	72
1979	08	4	7	19	46	130	211	255	266	207	147	83	61
1978	08	4	13	33	49	115	207	240	260	186	130	62	40
1978	09	5	4	25	45	108	167	198	189	122	98	55	42
1977	09	5	8	29	39	110	144	183	188	151	108	41	33
	Total	37	99	274	535	1 445	2 553	3 362	3 489	2 781	2 128	1 179	727
1977	10	1	7	19	43	99	142	159	147	103	74	38	24
1976	10	5	12	34	47	80	143	130	132	113	73	30	22
1976	11	2	4	15	38	78	96	115	99	75	44	23	20
1975	11	1	9	13	41	82	82	95	106	66	46	21	12
1975	12	2	4	13	20	61	72	72	68	55	40	15	11
1974	12	3	7	12	20	70	64	79	74	57	45	19	17
1974	13	1	8	13	23	51	58	54	46	36	25	6	4
1973	13	3	5	15	29	34	46	46	54	30	29	9	5
1973	14	6	6	8	17	25	34	34	35	27	18	9	3
1972	14	4	2	10	17	30	43	45	46	21	14	10	7
	Total	28	64	152	295	610	780	829	807	583	408	180	125
1972	15	3	3	10	11	20	23	42	22	14	10	2	3
1971	15	2	2	5	17	24	25	22	26	22	10	3	2
1971	16	-	1	2	16	22	29	35	14	13	9	6	4
1970	16	3	5	7	9	21	15	24	13	12	5	2	1
1970	17	3	2	4	13	18	10	14	12	9	2	1	1
1969	17	1	-	3	10	10	16	12	14	6	3	4	-
1969	18	2	5	5	6	11	12	11	8	7	2	2	4
1968	18	3	2	6	6	8	11	14	10	-	2	1	1
1968	19	1	2	4	4	9	8	4	5	2	2	1	-
1967	19	2	1	1	7	9	8	4	2	5	2	1	1
	Total	20	23	47	99	152	157	182	126	90	47	23	17

(1) Y compris les enfants nés vivants mais présentés sans vie, non compris les mort-nés

Tableau 25.- NAISSANCES LEGITIMES D'APRES L'ANNEE DU MARIAGE DE LA MERE,

C.- REGION FLAMANDE

ANNEE DU MARIAGE	DUREE DU MARIAGE	Age de la mère lors du mariage											
		< 15 ans	15 ans	16 ans	17 ans	18 ans	19 ans	20 ans	21 ans	22 ans	23 ans	24 ans	25 ans
1967	20	1	4	1	4	10	5	5	3	1	-	1	-
1966	20	1	2	2	3	-	9	10	4	2	1	-	-
1966	21	2	4	2	5	3	8	5	2	-	1	1	-
1965	21	2	-	1	2	7	5	4	3	-	1	-	2
1965	22	-	1	3	3	2	2	4	5	-	-	-	-
1964	22	-	-	1	3	4	1	2	-	-	-	-	-
1964	23	1	-	-	2	-	-	-	1	-	-	-	-
1963	23	-	2	3	3	2	3	2	2	-	-	-	-
1963	24	2	1	1	-	2	-	1	1	-	-	-	-
1962	24	-	-	1	-	1	1	-	1	-	-	-	-
	Total	9	14	15	25	31	34	33	22	3	3	2	2
1962	25	-	1	1	-	2	-	-	-	-	-	-	-
1961	25	1	-	1	-	-	2	-	-	-	-	-	-
1961	26	-	-	-	-	-	1	-	-	-	-	1	-
1960	26	-	-	-	1	1	-	-	-	-	-	-	-
1960	27	-	1	1	-	-	1	-	-	1	-	-	-
1959	27	-	-	-	-	-	-	-	-	-	-	-	-
1959	28	-	-	-	-	1	-	-	-	-	-	-	-
1958	28	-	-	1	-	-	-	-	-	-	-	-	-
1958	29	-	-	-	-	-	-	-	-	-	-	-	-
1957	29	-	-	-	-	-	-	-	-	-	-	-	-
	Total	1	2	4	1	4	4	-	-	1	-	1	-
1957	30	1	-	-	-	-	-	-	-	-	-	-	-
1956	30	-	-	-	-	-	-	-	-	-	-	-	-
1956	31	-	-	-	-	-	-	-	-	-	-	-	-
1955	31	-	-	-	-	-	-	-	-	-	-	-	-
1955	32	-	-	-	-	-	-	-	-	-	-	-	-
1954	32	-	-	-	-	-	-	-	-	-	-	-	-
1954	33	-	-	-	-	-	-	-	-	-	-	-	-
1953	33	-	-	-	-	-	-	-	-	-	-	-	-
1953	34	-	-	-	-	-	-	-	-	-	-	-	-
1952	34	-	-	-	-	-	-	-	-	-	-	-	-
	Total	1	-	-	-	-	-	-	-	-	-	-	-
1952	35	-	-	-	-	-	-	-	-	-	-	-	-
1951	35	-	-	-	-	-	-	-	-	-	-	-	-
	35 et +	-	-	-	-	-	-	-	-	-	-	-	-
	Total	-	-	-	-	-	-	-	-	-	-	-	-
Age inconnu		-	-	1	-	-	-	2	1	-	2	-	-
Total général		130	301	726	1 546	3 959	6 804	8 905	10 074	8 314	6 637	4 427	3 020

(1) Y compris les enfants nés vivants mais présentés sans vie, non compris les mort-nés

Tableau 25.- NAISSANCES LEGITIMES D'APRES L'ANNEE DU MARIAGE DE LA MERE,

D.- REGION WALLONNE

ANNEE DU MARIAGE	DUREE DU MARIAGE	Age de la mère lors du mariage											
		< 15 ans	15 ans	16 ans	17 ans	18 ans	19 ans	20 ans	21 ans	22 ans	23 ans	24 ans	25 ans
1987	00	1	8	41	87	152	168	159	217	177	156	120	130
1986	00	1	9	38	66	167	164	229	260	251	168	185	138
1986	01	2	8	19	51	133	173	247	266	262	212	183	160
1985	01	-	11	26	58	111	215	234	305	259	230	192	159
1985	02	-	6	27	44	110	187	219	269	250	202	159	117
1984	02	1	4	22	48	142	175	274	271	263	213	145	127
1984	03	-	8	21	30	110	182	232	208	220	176	126	120
1983	03	1	7	23	57	153	181	237	265	225	222	171	111
1983	04	2	16	25	47	112	163	200	254	221	164	117	87
1982	04	5	9	23	64	134	185	255	290	241	177	124	75
	Total	13	86	265	552	1 324	1 793	2 286	2 605	2 369	1 920	1 522	1 224
1982	05	2	10	16	44	146	179	193	216	198	146	83	72
1981	05	1	6	28	57	123	194	208	212	202	141	100	72
1981	06	1	5	26	42	107	147	173	184	146	118	62	73
1980	06	-	13	27	59	127	185	174	191	163	136	79	52
1980	07	7	10	29	47	96	129	143	144	131	88	72	43
1979	07	2	7	16	48	115	116	140	145	137	104	59	21
1979	08	-	6	14	43	76	121	127	143	82	67	50	27
1978	08	1	6	13	43	86	116	112	123	119	60	45	30
1978	09	1	6	30	47	72	87	100	84	84	40	45	18
1977	09	1	6	18	41	77	97	72	99	66	47	33	20
	Total	16	75	217	471	1 025	1 371	1 442	1 541	1 328	947	628	428
1977	10	3	9	17	38	57	93	83	89	67	36	27	11
1976	10	-	7	18	30	63	79	90	85	65	54	31	15
1976	11	1	4	17	27	50	60	60	69	36	24	19	12
1975	11	1	8	18	34	49	72	55	50	39	22	26	12
1975	12	-	6	10	21	53	52	54	48	28	18	16	11
1974	12	-	5	12	24	43	55	46	35	24	24	12	9
1974	13	2	7	21	19	34	45	24	39	28	22	10	9
1973	13	3	7	13	23	39	43	45	27	23	24	7	7
1973	14	2	3	10	13	29	34	29	20	24	10	19	9
1972	14	1	1	10	17	29	36	31	19	8	13	9	3
	Total	13	57	146	246	446	569	517	481	342	247	176	98
1972	15	1	5	5	17	20	25	25	17	16	11	4	1
1971	15	-	5	3	19	20	17	16	18	9	7	7	1
1971	16	1	1	10	10	21	19	15	8	5	3	3	2
1970	16	-	3	5	17	10	9	16	12	10	5	3	-
1970	17	-	3	2	3	11	12	13	10	6	4	1	3
1969	17	1	2	7	6	12	13	10	5	3	6	1	-
1969	18	1	3	2	10	16	7	12	6	5	5	-	-
1968	18	-	4	6	3	12	14	5	5	4	2	-	-
1968	19	-	-	2	5	6	11	6	3	2	-	-	-
1967	19	-	-	1	3	6	6	2	5	2	1	-	-
	Total	4	26	43	93	134	133	120	89	62	44	19	7

(1) Y compris les enfants nés vivants mais présentés sans vie, non compris les mort-nés

Tableau 25.- **NAISSANCES LEGITIMES D'APRES L'ANNEE DU MARIAGE DE LA MERE,**

D.- REGION WALLONNE

ANNEE DU MARIAGE	DUREE DU MARIAGE	Age de la mère lors du mariage											
		< 15 ans	15 ans	16 ans	17 ans	18 ans	19 ans	20 ans	21 ans	22 ans	23 ans	24 ans	25 ans
1967	20	1	-	1	4	4	5	1	3	1	-	1	-
1966	20	1	-	1	2	5	6	7	3	1	-	1	-
1966	21	2	1	2	3	3	5	1	1	-	-	-	-
1965	21	-	-	4	3	5	4	-	-	-	-	-	-
1965	22	2	1	1	3	1	3	1	-	-	-	-	-
1964	22	-	-	2	2	2	-	1	-	-	-	-	-
1964	23	-	-	-	2	1	3	1	-	1	-	-	-
1963	23	-	2	2	1	2	-	1	-	-	1	-	-
1963	24	1	-	1	2	1	-	-	1	-	-	-	-
1962	24	-	-	-	1	-	1	-	-	1	1	-	-
	Total	7	4	14	23	24	27	13	8	4	2	2	-
1962	25	1	1	-	1	-	-	1	-	-	-	-	-
1961	25	-	1	-	1	1	-	-	-	-	-	-	-
1961	26	-	-	-	2	-	-	-	-	-	-	-	-
1960	26	-	-	-	-	-	-	-	-	-	-	-	-
1960	27	-	-	-	-	-	-	-	-	-	-	-	-
1959	27	-	-	-	-	-	-	-	-	-	-	-	-
1959	28	-	-	-	-	-	-	-	-	-	-	-	-
1958	28	1	-	-	-	-	-	-	-	-	-	-	-
1958	29	-	-	-	-	-	-	-	-	-	-	-	-
1957	29	-	-	-	-	-	-	-	-	-	-	-	-
	Total	2	2	-	4	1	-	1	-	-	-	-	-
1957	30	-	-	-	-	-	-	-	-	-	-	-	-
1956	30	-	-	-	-	-	-	-	-	-	-	-	-
1956	31	-	-	-	-	-	-	-	-	-	-	-	-
1955	31	-	-	-	-	-	-	-	-	-	-	-	-
1955	32	-	-	-	-	-	-	-	-	-	-	-	-
1954	32	-	-	-	-	-	-	-	-	-	-	-	-
1954	33	-	-	-	-	-	-	-	-	-	-	-	-
1953	33	-	-	-	-	-	-	-	-	-	-	-	-
1953	34	-	-	-	-	-	-	-	-	-	-	-	-
1952	34	-	-	-	-	-	-	-	-	-	-	-	-
	Total	-	-	-	-	-	-	-	-	-	-	-	-
1952	35	-	-	-	-	-	-	-	-	-	-	-	-
1951	35	-	-	-	-	-	-	-	-	-	-	-	-
	35 et +	-	-	-	-	-	-	-	-	-	-	-	-
	Total	-	-	-	-	-	-	-	-	-	-	-	-
Age inconnu		-	-	-	-	-	-	-	-	-	-	-	-
Total général		55	250	685	1 389	2 954	3 893	4 379	4 724	4 105	3 160	2 347	1 757

(1) Y compris les enfants nés vivants mais présentés sans vie, non compris les mort-nés

LA DUREE DE CE MARIAGE ET L'AGE DE LA MERE AU MARIAGE (1) (suite)

ANNEE 1987

D.- REGION WALLONNE

Age de la mère lors du mariage													Total
26 ans	27 ans	28 ans	29 ans	30 ans	31 ans	32 ans	33 ans	34 ans	35-39 ans	40-44 ans	45 ans et plus	Age inconnue	
-	-	-	-	-	-	-	-	-	-	-	-	-	21
-	1	-	1	-	-	-	-	-	-	-	-	-	29
-	-	-	-	-	-	-	-	-	-	-	-	-	18
-	-	-	-	-	-	-	-	-	-	-	-	-	16
-	-	-	-	-	-	-	-	-	-	-	-	-	12
-	-	-	-	-	-	-	-	-	-	-	-	-	7
-	-	-	-	-	-	-	-	-	-	-	-	-	8
-	-	-	-	-	-	-	-	-	-	-	-	-	9
-	-	-	-	-	-	-	-	-	-	-	-	-	6
-	-	-	-	-	-	-	-	-	-	-	-	-	4
-	1	-	1	-	-	-	-	-	-	-	-	-	130
-	-	-	-	-	-	-	-	-	-	-	-	-	4
-	-	-	-	-	-	-	-	-	-	-	-	-	3
-	-	-	-	-	-	-	-	-	-	-	-	-	2
-	-	-	-	-	-	-	-	-	-	-	-	-	-
-	-	-	-	-	-	-	-	-	-	-	-	-	-
-	-	-	-	-	-	-	-	-	-	-	-	-	-
-	-	-	-	-	-	-	-	-	-	-	-	-	1
-	-	-	-	-	-	-	-	-	-	-	-	-	-
-	-	-	-	-	-	-	-	-	-	-	-	-	10
-	-	-	-	-	-	-	-	-	-	-	-	-	-
-	-	-	-	-	-	-	-	-	-	-	-	-	-
-	-	-	-	-	-	-	-	-	-	-	-	-	-
-	-	-	-	-	-	-	-	-	-	-	-	-	-
-	-	-	-	-	-	-	-	-	-	-	-	-	-
-	-	-	-	-	-	-	-	-	-	-	-	-	-
-	-	-	-	-	-	-	-	-	-	-	-	-	-
-	-	-	-	-	-	-	-	-	-	-	-	32	32
1 151	850	629	467	362	222	179	147	103	231	27	-	32	34 098

Tableau 26.- NAISSANCES LEGITIMES D'APRES LEUR RANG DE SURVENANCE AU COURS DU MARIAGE ACTUEL ET D'APRES L'AGE DE LA MERE (1)

ANNEE 1987

A.- LE ROYAUME

ANNEE DE NAISSANCE DE LA MERE	AGE DE LA MERE EN ANNEES REVOLUES	Rang des naissances compte tenu des enfants précédents nés vivants encore en vie ou non									
		1ère nais- sance	2ième nais- sance	3ième nais- sance	4ième nais- sance	5ième nais- sance	6ième nais- sance	7ième nais- sance	8ième nais- sance	9ième nais- sance et plus	Total des nais- sances
	< 15	3	-	-	-	-	-	-	-	-	3
	Total	3	-	-	-	-	-	-	-	-	3
1972	15	6	-	-	-	-	-	-	-	-	6
1971	15	22	1	-	-	-	-	-	-	-	23
1971	16	28	1	-	-	-	-	-	-	-	29
1970	16	84	6	-	-	-	-	-	-	-	90
1970	17	147	15	-	-	-	-	-	-	-	162
1969	17	190	14	1	-	-	-	-	-	-	205
1969	18	292	41	5	-	-	-	-	-	-	338
1968	18	354	50	5	-	-	-	-	-	-	409
1968	19	561	90	8	1	-	-	-	-	-	660
1967	19	604	127	23	-	-	-	-	-	-	754
	Total	2 288	345	42	1	-	-	-	-	-	2 676
1967	20	867	182	24	2	2	-	-	-	-	1 077
1966	20	1 046	239	42	-	-	-	-	-	-	1 327
1966	21	1 405	330	59	13	2	-	-	-	-	1 809
1965	21	1 632	402	80	14	1	-	-	-	-	2 129
1965	22	1 973	582	157	20	4	1	-	-	-	2 737
1964	22	2 262	715	160	16	6	2	-	-	-	3 161
1964	23	2 446	953	193	39	13	-	-	-	-	3 644
1963	23	2 569	1 079	210	53	10	2	-	-	-	3 923
1963	24	2 770	1 240	258	66	17	5	2	-	-	4 358
1962	24	2 796	1 418	296	73	21	4	1	-	-	4 609
	Total	19 766	7 140	1 479	296	76	14	3	-	-	28 774
1962	25	3 032	1 610	393	79	24	4	1	-	-	5 143
1961	25	2 952	1 773	408	108	26	9	1	-	-	5 277
1961	26	2 774	1 896	484	140	42	14	-	-	-	5 350
1960	26	2 456	2 043	534	129	39	13	3	1	-	5 218
1960	27	2 218	2 055	602	153	50	16	5	3	-	5 102
1959	27	2 025	2 131	621	153	50	20	9	3	1	5 013
1959	28	1 828	2 029	686	155	61	16	11	2	1	4 789
1958	28	1 484	1 843	718	174	58	26	8	3	1	4 315
1958	29	1 377	1 669	683	216	77	35	13	3	2	4 075
1957	29	1 079	1 609	727	172	72	14	8	1	2	3 684
	Total	21 225	18 658	5 856	1 479	499	167	59	16	7	47 966
1957	30	927	1 474	697	214	65	40	12	4	2	3 435
1956	30	798	1 206	681	208	74	27	15	6	1	3 016
1956	31	675	1 032	650	223	66	38	20	10	5	2 719
1955	31	628	830	599	204	73	21	7	5	5	2 372
1955	32	541	757	534	204	71	40	16	8	9	2 180
1954	32	414	613	510	168	64	27	22	8	6	1 832
1954	33	404	569	417	181	54	37	12	17	8	1 699
1953	33	295	419	357	144	49	28	15	12	8	1 327
1953	34	313	387	317	131	71	31	24	13	13	1 300
1952	34	261	337	260	145	53	26	19	5	7	1 113
	Total	5 256	7 624	5 022	1 822	640	315	162	88	64	20 993

(1) Y compris les enfants nés vivants mais présentés sans vie, non compris les mort-nés

**Tableau 26. - NAISSANCES LEGITIMES D'APRES LEUR RANG DE SURVENANCE AU COURS
DU MARIAGE ACTUEL ET D'APRES L'AGE DE LA MERE (1) (suite)**

ANNEE 1987

A. - LE ROYAUME

ANNEE DE NAISSANCE DE LA MERE	AGE DE LA MERE EN ANNEES REVOLUES	Rang des naissances compte tenu des enfants précédents nés vivants encore en vie ou non									
		1ère nais- sance	2ième nais- sance	3ième nais- sance	4ième nais- sance	5ième nais- sance	6ième nais- sance	7ième nais- sance	8ième nais- sance	9ième nais- sance et plus	Total des nais- sances
1952	35	237	300	228	125	47	19	15	6	17	994
1951	35	167	210	186	101	46	25	15	7	9	766
1951	36	164	174	176	92	52	28	16	7	11	720
1950	36	108	150	147	81	43	22	13	16	13	593
1950	37	136	141	116	86	36	32	21	17	10	595
1949	37	93	88	113	55	33	16	16	8	9	431
1949	38	101	72	73	53	24	21	16	13	12	385
1948	38	78	66	82	40	27	16	18	9	9	345
1948	39	61	53	49	50	22	10	10	13	12	280
1947	39	57	45	41	31	11	8	7	9	9	218
	Total	1 202	1 299	1 211	714	341	197	147	105	111	5 327
1947	40	40	38	38	24	17	5	9	6	10	187
1946	40	24	22	36	12	13	7	6	8	5	133
1946	41	27	24	15	19	17	12	5	3	7	129
1945	41	15	17	14	11	5	5	7	6	5	85
1945	42	15	11	14	9	6	5	3	3	10	76
1944	42	8	7	5	9	10	2	4	4	3	52
1944	43	16	4	9	6	6	3	4	-	5	53
1943	43	5	4	4	4	6	3	-	2	1	29
1943	44	8	1	1	1	1	-	-	1	4	17
1942	44	4	2	3	2	-	2	3	2	8	26
	Total	162	130	139	97	81	44	41	35	58	787
1942	45	2	-	1	1	2	1	1	2	6	16
1941	45	-	-	-	1	1	1	1	1	3	8
1941	46	3	-	-	-	2	1	-	-	-	6
1940	46	2	-	1	1	-	2	-	-	1	7
1940	47	1	-	1	-	-	-	1	1	3	7
1939	47	1	-	-	-	-	-	-	3	1	5
1939	48	-	-	-	-	-	1	-	-	2	3
1938	48	-	-	1	-	-	-	-	-	2	3
1938	49	1	-	-	-	-	-	-	-	1	2
1937	49	-	-	-	-	-	1	-	-	-	1
	Total	10	-	4	3	5	7	3	7	19	58
1937	50	1	-	-	-	-	-	-	1	-	2
1936	50	-	1	-	-	-	-	-	-	-	1
	51 et +	-	-	1	1	2	-	-	1	2	7
	Total	1	1	1	1	2	-	-	2	2	10
Age inconnu		9	8	1	-	-	-	-	-	-	18
Total général		49 922	35 205	13 755	4 413	1 644	744	415	253	261	106 612

(1) Y compris les enfants nés vivants mais présentés sans vie, non compris les mort-nés

Tableau 26.- NAISSANCES LEGITIMES D'APRES LEUR RANG DE SURVENANCE AU COURS DU MARIAGE ACTUEL ET D'APRES L'AGE DE LA MERE (1)

ANNEE 1987

B.- REGION BRUXELLOISE

ANNEE DE NAISSANCE DE LA MERE	AGE DE LA MERE EN ANNEES REVOLUES	Rang des naissances compte tenu des enfants précédents nés vivants encore en vie ou non										
		1ère nais- sance	2ième nais- sance	3ième nais- sance	4ième nais- sance	5ième nais- sance	6ième nais- sance	7ième nais- sance	8ième nais- sance	9ième nais- sance et plus	Total des nais- sances	
	< 15	1	-	-	-	-	-	-	-	-	-	1
	Total	1	-	-	-	-	-	-	-	-	-	1
1972	15	1	-	-	-	-	-	-	-	-	-	1
1971	15	2	-	-	-	-	-	-	-	-	-	2
1971	16	4	-	-	-	-	-	-	-	-	-	4
1970	16	11	-	-	-	-	-	-	-	-	-	11
1970	17	23	2	-	-	-	-	-	-	-	-	25
1969	17	30	2	1	-	-	-	-	-	-	-	33
1969	18	43	9	1	-	-	-	-	-	-	-	53
1968	18	42	8	1	-	-	-	-	-	-	-	51
1968	19	51	15	4	-	-	-	-	-	-	-	70
1967	19	62	17	2	-	-	-	-	-	-	-	81
	Total	269	53	9	-	-	-	-	-	-	-	331
1967	20	94	32	5	-	-	-	-	-	-	-	131
1966	20	105	25	11	-	-	-	-	-	-	-	141
1966	21	114	40	12	4	-	-	-	-	-	-	170
1965	21	123	36	11	3	-	-	-	-	-	-	173
1965	22	161	52	27	4	1	-	-	-	-	-	245
1964	22	141	53	26	4	-	1	-	-	-	-	225
1964	23	172	89	29	7	3	-	-	-	-	-	300
1963	23	169	63	29	8	1	2	-	-	-	-	272
1963	24	193	80	22	12	6	-	-	-	-	-	313
1962	24	182	88	28	12	10	1	1	-	-	-	322
	Total	1 454	558	200	54	21	4	1	-	-	-	2 292
1962	25	240	105	45	13	7	-	1	-	-	-	411
1961	25	238	121	42	16	5	2	1	-	-	-	425
1961	26	205	128	51	23	13	9	-	-	-	-	429
1960	26	201	141	55	21	14	3	1	-	-	-	436
1960	27	207	156	61	24	14	6	2	-	-	-	470
1959	27	195	151	53	23	13	6	2	-	-	-	443
1959	28	173	133	68	28	14	1	5	2	-	-	424
1958	28	159	136	78	30	11	7	3	-	-	-	424
1958	29	156	152	67	28	12	11	3	2	1	-	432
1957	29	119	114	75	30	17	7	4	-	1	-	367
	Total	1 893	1 337	595	236	120	52	22	4	2	-	4 261
1957	30	101	139	55	31	15	10	4	1	1	-	357
1956	30	92	120	65	23	17	9	9	3	-	-	338
1956	31	78	114	57	31	16	12	7	3	1	-	319
1955	31	76	100	57	22	17	9	3	2	2	-	288
1955	32	68	77	46	21	17	13	3	3	2	-	250
1954	32	61	62	51	30	20	3	8	2	1	-	238
1954	33	62	57	43	21	10	14	3	10	4	-	224
1953	33	47	51	38	18	6	4	6	3	2	-	175
1953	34	52	49	31	16	13	10	14	6	5	-	196
1952	34	48	41	26	23	6	5	8	1	2	-	160
	Total	685	810	469	236	137	89	65	34	20	-	2 545

(1) Y compris les enfants nés vivants mais présentés sans vie, non compris les mort-nés

**Tableau 26.- NAISSANCES LEGITIMES D'APRES LEUR RANG DE SURVENANCE AU COURS
DU MARIAGE ACTUEL ET D'APRES L'AGE DE LA MERE (1) (suite)**

ANNEE 1987

B.- REGION BRUXELLOISE

ANNEE DE NAISSANCE DE LA MERE	AGE DE LA MERE EN ANNEES REVOLUES	Rang des naissances compte tenu des enfants précédents nés vivants encore en vie ou non									
		1ère nais- sance	2ième nais- sance	3ième nais- sance	4ième nais- sance	5ième nais- sance	6ième nais- sance	7ième nais- sance	8ième nais- sance	9ième nais- sance et plus	Total des nais- sances
1952	35	36	40	30	13	9	10	3	3	8	152
1951	35	27	27	29	11	9	10	5	2	1	121
1951	36	28	25	23	10	13	5	3	4	3	114
1950	36	14	24	15	9	15	7	5	7	6	102
1950	37	25	32	14	13	13	9	5	5	3	119
1949	37	13	8	13	5	4	4	4	2	3	56
1949	38	18	8	12	3	5	3	7	5	4	65
1948	38	15	10	8	5	7	3	6	4	2	60
1948	39	9	2	7	9	1	2	2	5	3	40
1947	39	11	6	8	11	1	1	3	2	1	44
	Total	196	182	159	89	77	54	43	39	34	873
1947	40	3	11	2	4	1	-	3	5	1	30
1946	40	4	4	9	2	3	2	3	3	1	31
1946	41	9	5	-	5	3	4	2	1	1	30
1945	41	3	1	1	2	2	-	2	3	-	14
1945	42	2	-	2	1	2	2	2	1	2	14
1944	42	1	2	2	2	2	-	1	1	2	13
1944	43	2	1	4	-	-	2	2	-	4	15
1943	43	-	-	-	-	1	1	-	1	1	4
1943	44	2	-	-	-	-	-	-	-	2	4
1942	44	1	-	-	-	-	-	2	-	5	8
	Total	27	24	20	16	14	11	17	15	19	163
1942	45	-	-	-	1	-	-	-	1	2	4
1941	45	-	-	-	1	-	-	-	-	-	1
1941	46	1	-	-	-	-	-	-	-	-	1
1940	46	1	-	-	-	-	-	-	-	1	2
1940	47	-	-	-	-	-	-	-	1	-	1
1939	47	-	-	-	-	-	-	-	1	1	2
1939	48	-	-	-	-	-	-	-	-	1	1
1938	48	-	-	-	-	-	-	-	-	1	1
1938	49	1	-	-	-	-	-	-	-	-	1
1937	49	-	-	-	-	-	-	-	-	-	-
	Total	3	-	-	2	-	-	-	3	6	14
1937	50	1	-	-	-	-	-	-	-	-	1
1936	50	-	-	-	-	-	-	-	-	-	-
	51 et +	-	-	-	-	-	-	-	1	2	3
	Total	1	-	-	-	-	-	-	1	2	4
Age inconnu		-	-	-	-	-	-	-	-	-	-
Total général		4 529	2 964	1 452	633	369	210	148	96	83	10 484

(1) Y compris les enfants nés vivants mais présentés sans vie, non compris les mort-nés

Tableau 26.- NAISSANCES LEGITIMES D'APRES LEUR RANG DE SURVENANCE AU COURS DU MARIAGE ACTUEL ET D'APRES L'AGE DE LA MERE (1)

ANNEE 1987

C.- REGION FLAMANDE

ANNEE DE NAISSANCE DE LA MERE	AGE DE LA MERE EN ANNEES REVOLUES	Rang des naissances compte tenu des enfants précédents nés vivants encore en vie ou non										
		1ère nais- sance	2ième nais- sance	3ième nais- sance	4ième nais- sance	5ième nais- sance	6ième nais- sance	7ième nais- sance	8ième nais- sance	9ième nais- sance et plus	Total des nais- sances	
	< 15	1	-	-	-	-	-	-	-	-	-	1
	Total	1	-	-	-	-	-	-	-	-	-	1
1972	15	3	-	-	-	-	-	-	-	-	-	3
1971	15	11	-	-	-	-	-	-	-	-	-	11
1971	16	13	1	-	-	-	-	-	-	-	-	14
1970	16	27	4	-	-	-	-	-	-	-	-	31
1970	17	52	8	-	-	-	-	-	-	-	-	60
1969	17	86	5	-	-	-	-	-	-	-	-	91
1969	18	124	9	2	-	-	-	-	-	-	-	135
1968	18	157	25	3	-	-	-	-	-	-	-	185
1968	19	239	32	3	1	-	-	-	-	-	-	275
1967	19	267	56	10	-	-	-	-	-	-	-	333
	Total	979	140	18	1	-	-	-	-	-	-	1 138
1967	20	452	81	7	1	-	-	-	-	-	-	541
1966	20	553	113	14	-	-	-	-	-	-	-	680
1966	21	754	151	23	5	1	-	-	-	-	-	934
1965	21	922	211	35	6	-	-	-	-	-	-	1 174
1965	22	1 118	292	79	12	2	1	-	-	-	-	1 504
1964	22	1 381	414	85	8	5	1	-	-	-	-	1 894
1964	23	1 449	547	83	17	7	-	-	-	-	-	2 103
1963	23	1 632	652	96	35	7	-	-	-	-	-	2 422
1963	24	1 754	734	137	34	8	2	2	-	-	-	2 671
1962	24	1 845	861	161	30	7	2	-	-	-	-	2 906
	Total	11 860	4 056	720	148	37	6	2	-	-	-	16 829
1962	25	1 953	986	226	36	14	2	-	-	-	-	3 217
1961	25	1 852	1 110	218	49	16	6	-	-	-	-	3 251
1961	26	1 830	1 184	267	59	15	2	-	-	-	-	3 357
1960	26	1 564	1 302	303	73	17	7	2	1	-	-	3 269
1960	27	1 373	1 261	324	81	22	9	3	2	-	-	3 075
1959	27	1 249	1 393	373	81	23	10	7	2	1	-	3 139
1959	28	1 157	1 264	395	82	25	10	4	-	1	-	2 938
1958	28	894	1 151	422	96	32	14	5	3	1	-	2 618
1958	29	839	1 034	395	123	44	19	8	1	1	-	2 464
1957	29	643	981	420	88	39	6	2	1	1	-	2 181
	Total	13 354	11 666	3 343	768	247	85	31	10	5	-	29 509
1957	30	538	919	401	112	31	20	6	3	1	-	2 031
1956	30	452	723	393	118	42	9	5	2	1	-	1 745
1956	31	391	556	379	123	23	20	10	7	3	-	1 512
1955	31	338	465	338	113	35	9	4	3	3	-	1 308
1955	32	290	437	285	123	28	16	11	4	5	-	1 199
1954	32	220	332	275	87	21	19	8	6	5	-	973
1954	33	206	305	238	100	26	16	7	6	3	-	907
1953	33	158	221	196	69	22	18	7	7	5	-	703
1953	34	166	205	173	60	32	17	8	5	7	-	673
1952	34	129	171	132	69	26	15	8	2	4	-	556
	Total	2 888	4 334	2 810	974	286	159	74	45	37	-	11 607

(1) Y compris les enfants nés vivants mais présentés sans vie, non compris les mort-nés

Tableau 26.- NAISSANCES LEGITIMES D'APRES LEUR RANG DE SURVENANCE AU COURS DU MARIAGE ACTUEL ET D'APRES L'AGE DE LA MERE (1) (suite)

ANNEE 1987

C.- REGION FLAMANDE

ANNEE DE NAISSANCE DE LA MERE	AGE DE LA MERE EN ANNEES REVOLUES	Rang des naissances compte tenu des enfants précédents nés vivants encore en vie ou non									
		1ère nais- sance	2ième nais- sance	3ième nais- sance	4ième nais- sance	5ième nais- sance	6ième nais- sance	7ième nais- sance	8ième nais- sance	9ième nais- sance et plus	Total des nais- sances
1952	35	112	159	112	76	21	8	10	2	7	507
1951	35	81	101	96	62	21	7	6	2	7	383
1951	36	80	100	91	51	21	11	6	2	4	366
1950	36	41	71	79	43	16	12	1	6	5	274
1950	37	56	54	55	41	14	12	11	8	6	257
1949	37	41	38	64	24	14	6	5	4	6	202
1949	38	46	39	34	34	9	11	5	7	6	191
1948	38	31	29	34	21	15	6	8	3	5	152
1948	39	28	28	19	23	8	4	4	5	8	127
1947	39	18	16	17	10	5	5	3	5	7	86
	Total	534	635	601	385	144	82	59	44	61	2 545
1947	40	20	13	18	10	12	4	4	1	8	90
1946	40	11	7	12	4	6	1	2	2	3	48
1946	41	10	12	8	6	9	4	2	2	4	57
1945	41	8	10	3	6	2	4	3	-	3	39
1945	42	9	6	5	6	3	3	1	2	4	39
1944	42	4	2	2	3	4	1	1	3	1	21
1944	43	9	1	3	3	4	1	2	-	1	24
1943	43	2	1	3	2	4	1	-	1	-	14
1943	44	4	1	1	1	1	-	-	1	2	11
1942	44	-	2	2	2	-	1	1	2	3	13
	Total	77	55	57	43	45	20	16	14	29	356
1942	45	-	-	1	-	1	1	1	1	2	7
1941	45	-	-	-	-	1	1	1	-	3	6
1941	46	1	-	-	-	-	1	-	-	-	2
1940	46	1	-	-	1	-	2	-	-	-	4
1940	47	-	-	1	-	-	-	-	-	2	3
1939	47	-	-	-	-	-	-	-	-	-	-
1939	48	-	-	-	-	-	1	-	-	1	2
1938	48	-	-	1	-	-	-	-	-	1	2
1938	49	-	-	-	-	-	-	-	-	1	1
1937	49	-	-	-	-	-	-	-	-	-	-
	Total	2	-	3	1	2	6	2	1	10	27
1937	50	-	-	-	-	-	-	-	1	-	1
1936	50	-	-	-	-	-	-	-	-	-	-
	51 et +	-	-	1	1	1	-	-	-	-	3
	Total	-	-	1	1	1	-	-	1	-	4
Age inconnu		7	6	1	-	-	-	-	-	-	14
Total général		29 702	20 892	7 554	2 321	762	358	184	115	142	62 030

(1) Y compris les enfants nés vivants mais présentés sans vie, non compris les mort-nés

**Tableau 26.- NAISSANCES LEGITIMES D'APRES LEUR RANG DE SURVENANCE AU COURS
DU MARIAGE ACTUEL ET D'APRES L'AGE DE LA MERE (1)**

ANNEE 1987

D.- REGION WALLONNE

ANNEE DE NAISSANCE DE LA MERE	AGE DE LA MERE EN ANNEES REVOLUES	Rang des naissances compte tenu des enfants précédents nés vivants encore en vie ou non									
		1ère nais- sance	2ième nais- sance	3ième nais- sance	4ième nais- sance	5ième nais- sance	6ième nais- sance	7ième nais- sance	8ième nais- sance	9ième nais- sance et plus	Total des nais- sances
	< 15	1	-	-	-	-	-	-	-	-	1
	Total	1	-	-	-	-	-	-	-	-	1
1972	15	2	-	-	-	-	-	-	-	-	2
1971	15	9	1	-	-	-	-	-	-	-	10
1971	16	11	-	-	-	-	-	-	-	-	11
1970	16	46	2	-	-	-	-	-	-	-	48
1970	17	72	5	-	-	-	-	-	-	-	77
1969	17	74	7	-	-	-	-	-	-	-	81
1969	18	125	23	2	-	-	-	-	-	-	150
1968	18	155	17	1	-	-	-	-	-	-	173
1968	19	271	43	1	-	-	-	-	-	-	315
1967	19	275	54	11	-	-	-	-	-	-	340
	Total	1 040	152	15	-	-	-	-	-	-	1 207
1967	20	321	69	12	1	2	-	-	-	-	405
1966	20	388	101	17	-	-	-	-	-	-	506
1966	21	537	139	24	4	1	-	-	-	-	705
1965	21	587	155	34	5	1	-	-	-	-	782
1965	22	694	238	51	4	1	-	-	-	-	988
1964	22	740	248	49	4	1	-	-	-	-	1 042
1964	23	825	317	81	15	3	-	-	-	-	1 241
1963	23	768	364	85	10	2	-	-	-	-	1 229
1963	24	823	426	99	20	3	3	-	-	-	1 374
1962	24	769	469	107	31	4	1	-	-	-	1 381
	Total	6 452	2 526	559	94	18	4	-	-	-	9 653
1962	25	839	519	122	30	3	2	-	-	-	1 515
1961	25	862	542	148	43	5	1	-	-	-	1 601
1961	26	739	584	166	58	14	3	-	-	-	1 564
1960	26	691	600	176	35	8	3	-	-	-	1 513
1960	27	638	638	217	48	14	1	-	1	-	1 557
1959	27	581	587	195	49	14	4	-	1	-	1 431
1959	28	498	632	223	45	22	5	2	-	-	1 427
1958	28	431	556	218	48	15	5	-	-	-	1 273
1958	29	382	483	221	65	21	5	2	-	-	1 179
1957	29	317	514	232	54	16	1	2	-	-	1 136
	Total	5 978	5 655	1 918	475	132	30	6	2	-	14 196
1957	30	288	416	241	71	19	10	2	-	-	1 047
1956	30	254	363	223	67	15	9	1	1	-	933
1956	31	206	362	214	69	27	6	3	-	1	888
1955	31	214	265	204	69	21	3	-	-	-	776
1955	32	183	243	203	60	26	11	2	1	2	731
1954	32	133	219	184	51	23	5	6	-	-	621
1954	33	136	207	136	60	18	7	2	1	1	568
1953	33	90	147	123	57	21	6	2	2	1	449
1953	34	95	133	113	55	26	4	2	2	1	431
1952	34	84	125	102	53	21	6	3	2	1	397
	Total	1 683	2 480	1 743	612	217	67	23	9	7	6 841

(1) Y compris les enfants nés vivants mais présentés sans vie, non compris les mort-nés

Tableau 26. - NAISSANCES LEGITIMES D'APRES LEUR RANG DE SURVENANCE AU COURS DU MARIAGE ACTUEL ET D'APRES L'AGE DE LA MERE (1) (suite)

ANNEE 1987

D.- REGION WALLONNE

ANNEE DE NAISSANCE DE LA MERE	AGE DE LA MERE EN ANNEES REVOLUES	Rang des naissances compte tenu des enfants précédents nés vivants encore en vie ou non									Total des nais- sances
		1ère nais- sance	2ième nais- sance	3ième nais- sance	4ième nais- sance	5ième nais- sance	6ième nais- sance	7ième nais- sance	8ième nais- sance	9ième nais- sance et plus	
1952	35	89	101	86	36	17	1	2	1	2	335
1951	35	59	82	61	28	16	8	4	3	1	262
1951	36	56	49	62	31	18	12	7	1	4	240
1950	36	53	55	53	29	12	3	7	3	2	217
1950	37	55	55	47	32	9	11	5	4	1	219
1949	37	39	42	36	26	15	6	7	2	-	173
1949	38	37	25	27	16	10	7	4	1	2	129
1948	38	32	27	40	14	5	7	4	2	2	133
1948	39	24	23	23	18	13	4	4	3	1	113
1947	39	28	23	16	10	5	2	1	2	1	88
	Total	472	482	451	240	120	61	45	22	16	1 909
1947	40	17	14	18	10	4	1	2	-	1	67
1946	40	9	11	15	6	4	4	1	3	1	54
1946	41	8	7	7	8	5	4	1	-	2	42
1945	41	4	6	10	3	1	1	2	3	2	32
1945	42	4	5	7	2	1	-	-	-	4	23
1944	42	3	3	1	4	4	1	2	-	-	18
1944	43	5	2	2	3	2	-	-	-	-	14
1943	43	3	3	1	2	1	1	-	-	-	11
1943	44	2	-	-	-	-	-	-	-	-	2
1942	44	3	-	1	-	-	1	-	-	-	5
	Total	58	51	62	38	22	13	8	6	10	268
1942	45	2	-	-	-	1	-	-	-	2	5
1941	45	-	-	-	-	-	-	-	1	-	1
1941	46	1	-	-	-	2	-	-	-	-	3
1940	46	-	-	1	-	-	-	-	-	-	1
1940	47	1	-	-	-	-	-	1	-	1	3
1939	47	1	-	-	-	-	-	-	2	-	3
1939	48	-	-	-	-	-	-	-	-	-	-
1938	48	-	-	-	-	-	-	-	-	-	-
1938	49	-	-	-	-	-	-	-	-	-	-
1937	49	-	-	-	-	-	1	-	-	-	1
	Total	5	-	1	-	3	1	1	3	3	17
1937	50	-	-	-	-	-	-	-	-	-	-
1936	50	-	1	-	-	-	-	-	-	-	1
	51 et +	-	-	-	-	1	-	-	-	-	1
	Total	-	1	-	-	1	-	-	-	-	2
Age inconnu		2	2	-	-	-	-	-	-	-	4
Total général		15 691	11 349	4 749	1 459	513	176	83	42	36	34 098

(1) Y compris les enfants nés vivants mais présentés sans vie, non compris les mort-nés

Tableau 27.- NAISSANCES LEGITIMES D'APRES LEUR RANG DE SURVENANCE AU COURS DU MARIAGE ACTUEL ET LA DUREE DE CELUI-CI (1)

ANNEE 1987

A.- LE ROYAUME

DUREE DU MARIAGE ACTUEL	ANNEE DU MARIAGE ACTUEL	Rang des naissances compte tenu des enfants précédents nés vivants encore en vie ou non									
		1ère nais- sance	2ième nais- sance	3ième nais- sance	4ième nais- sance	5ième nais- sance	6ième nais- sance	7ième nais- sance	8ième nais- sance	9ième nais- sance et plus	Total des nais- sances
< 1 mois	1987	367	-	-	-	-	-	-	-	-	367
	1986	11	-	-	-	-	-	-	-	-	11
	Total	378	-	-	-	-	-	-	-	-	378
< 2 mois	1987	528	-	-	-	-	-	-	-	-	528
	1986	52	-	-	-	-	-	-	-	-	52
	Total	580	-	-	-	-	-	-	-	-	580
< 3 mois	1987	616	-	-	-	-	-	-	-	-	616
	1986	136	-	-	-	-	-	-	-	-	136
	Total	752	-	-	-	-	-	-	-	-	752
< 4 mois	1987	705	-	-	-	-	-	-	-	-	705
	1986	241	-	-	-	-	-	-	-	-	241
	Total	946	-	-	-	-	-	-	-	-	946
< 5 mois	1987	882	-	-	-	-	-	-	-	-	882
	1986	489	-	-	-	-	-	-	-	-	489
	Total	1 371	-	-	-	-	-	-	-	-	1 371
< 6 mois	1987	876	-	-	-	-	-	-	-	-	876
	1986	695	-	-	-	-	-	-	-	-	695
	Total	1 571	-	-	-	-	-	-	-	-	1 571
< 7 mois	1987	436	-	-	-	-	-	-	-	-	436
	1986	521	-	-	-	-	-	-	-	-	521
	Total	957	-	-	-	-	-	-	-	-	957
< 8 mois	1987	191	-	-	-	-	-	-	-	-	191
	1986	376	-	-	-	-	-	-	-	-	376
	Total	567	-	-	-	-	-	-	-	-	567
< 9 mois	1987	147	-	-	-	-	-	-	-	-	147
	1986	518	-	-	-	-	-	-	-	-	518
	Total	665	-	-	-	-	-	-	-	-	665
9-<12 mois	1987	214	1	-	-	-	-	-	-	-	215
	1986	2 983	12	1	-	-	-	-	-	-	2 996
	Total	3 197	13	1	-	-	-	-	-	-	3 211
< 1 an	1987	4 962	1	-	-	-	-	-	-	-	4 963
	1986	6 022	12	1	-	-	-	-	-	-	6 035
	Total	10 984	13	1	-	-	-	-	-	-	10 998

(1) Y compris les enfants nés vivants mais présentés sans vie, non compris les mort-nés

Tableau 27.- NAISSANCES LEGITIMES D'APRES LEUR RANG DE SURVENANCE AU COURS DU MARIAGE ACTUEL ET LA DUREE DE CELUI-CI (1) (suite)

ANNEE 1987

A.- LE ROYAUME

DUREE DU MARIAGE ACTUEL	ANNEE DU MARIAGE ACTUEL	Rang des naissances compte tenu des enfants précédents nés vivants encore en vie ou non									
		1ère nais- sance	2ième nais- sance	3ième nais- sance	4ième nais- sance	5ième nais- sance	6ième nais- sance	7ième nais- sance	8ième nais- sance	9ième nais- sance et plus	Total des nais- sances
1 an	1986	6 129	298	12	-	-	-	-	-	-	6 439
	1985	5 928	687	25	-	-	-	-	-	-	6 640
	Total	12 057	985	37	-	-	-	-	-	-	13 079
2 ans	1985	4 583	1 607	53	5	-	-	-	-	-	6 248
	1984	4 308	2 280	107	12	-	-	-	-	-	6 707
	Total	8 891	3 887	160	17	-	-	-	-	-	12 955
3 ans	1984	3 314	2 661	226	18	1	-	-	-	-	6 220
	1983	2 942	3 202	348	31	4	-	-	-	-	6 527
	Total	6 256	5 863	574	49	5	-	-	-	-	12 747
4 ans	1983	2 125	2 920	520	40	3	-	-	-	-	5 608
	1982	1 900	3 241	704	60	10	1	-	-	-	5 916
	Total	4 025	6 161	1 224	100	13	1	-	-	-	11 524
5 ans	1982	1 356	2 607	772	101	9	3	1	-	-	4 849
	1981	1 233	2 548	991	141	18	3	6	-	-	4 940
	Total	2 589	5 155	1 763	242	27	6	7	-	-	9 789
6 ans	1981	895	1 964	862	158	29	1	-	-	-	3 909
	1980	760	2 000	1 084	232	35	3	1	-	-	4 115
	Total	1 655	3 964	1 946	390	64	4	1	-	-	8 024
7 ans	1980	600	1 448	862	241	41	11	-	-	-	3 203
	1979	484	1 315	905	272	76	15	5	2	1	3 075
	Total	1 084	2 763	1 767	513	117	26	5	2	1	6 278
8 ans	1979	372	1 061	770	245	63	18	10	2	-	2 541
	1978	358	873	792	270	87	21	3	2	1	2 407
	Total	730	1 934	1 562	515	150	39	13	4	1	4 948
9 ans	1978	227	749	618	221	86	27	4	2	2	1 936
	1977	247	654	590	262	88	34	3	2	-	1 880
	Total	474	1 403	1 208	483	174	61	7	4	2	3 816
10 ans	1977	182	584	495	216	82	25	9	5	-	1 598
	1976	156	491	516	247	97	35	10	4	1	1 557
	Total	338	1 075	1 011	463	179	60	19	9	1	3 155
11 ans	1976	119	335	371	196	89	30	12	7	2	1 161
	1975	104	334	363	169	98	51	17	5	3	1 144
	Total	223	669	734	365	187	81	29	12	5	2 305
12 ans	1975	96	237	238	167	80	39	16	3	6	882
	1974	77	226	301	160	75	32	13	7	3	894
	Total	173	463	539	327	155	71	29	10	9	1 776
13 ans	1974	65	159	198	133	65	39	14	6	3	682
	1973	58	143	193	137	67	31	19	13	4	665
	Total	123	302	391	270	132	70	33	19	7	1 347

(1) Y compris les enfants nés vivants mais présentés sans vie, non compris les mort-nés

Tableau 27.- NAISSANCES LEGITIMES D'APRES LEUR RANG DE SURVENANCE AU COURS DU MARIAGE ACTUEL ET LA DUREE DE CELUI-CI (1) (suite)

ANNEE 1987

A.- LE ROYAUME

DUREE DU MARIAGE ACTUEL	ANNEE DU MARIAGE ACTUEL	Rang des naissances compte tenu des enfants précédents nés vivants encore en vie ou non									
		1ère nais- sance	2ième nais- sance	3ième nais- sance	4ième nais- sance	5ième nais- sance	6ième nais- sance	7ième nais- sance	8ième nais- sance	9ième nais- sance et plus	Total des nais- sances
14 ans	1973	46	91	145	106	48	48	11	4	5	504
	1972	42	114	144	95	56	33	16	12	6	518
	Total	88	205	289	201	104	81	27	16	11	1 022
15 ans	1972	27	65	125	61	45	18	20	17	10	388
	1971	16	66	90	77	32	21	18	7	8	335
	Total	43	131	215	138	77	39	38	24	18	723
16 ans	1971	16	56	70	62	39	21	13	9	10	296
	1970	11	36	64	51	36	25	21	8	13	265
	Total	27	92	134	113	75	46	34	17	23	561
17 ans	1970	18	32	36	31	25	19	16	13	12	202
	1969	4	22	39	39	16	22	19	7	12	180
	Total	22	54	75	70	41	41	35	20	24	382
18 ans	1969	16	14	26	36	23	24	28	13	11	191
	1968	3	13	23	26	27	15	26	10	14	157
	Total	19	27	49	62	50	39	54	23	25	348
19 ans	1968	8	7	14	16	15	13	10	11	13	107
	1967	3	9	12	9	16	15	12	7	13	96
	Total	11	16	26	25	31	28	22	18	26	203
20 ans	1967	2	8	8	13	8	7	9	9	12	76
	1966	3	4	11	17	9	4	13	8	12	81
	Total	5	12	19	30	17	11	22	17	24	157
21 ans	1966	2	5	6	6	10	9	6	12	9	65
	1965	1	1	9	6	5	6	6	13	6	53
	Total	3	6	15	12	15	15	12	25	15	118
22 ans	1965	2	3	2	11	6	4	4	7	9	48
	1964	1	2	1	4	5	4	5	5	2	29
	Total	3	5	3	15	11	8	9	12	11	77
23 ans	1964	1	-	1	2	3	-	1	2	7	17
	1963	-	-	1	2	7	3	6	10	6	35
	Total	1	-	2	4	10	3	7	12	13	52
24ans	1963	-	-	1	1	3	1	5	2	10	23
	1962	1	-	1	2	1	1	1	1	2	10
	Total	1	-	2	3	4	2	6	3	12	33
25 ans et plus		1	2	1	4	2	8	6	5	31	60
Durée inconnue		96	18	8	2	4	4	-	1	2	135
Total général		49 922	35 205	13 755	4 413	1 644	744	415	253	261	106 612

(1) Y compris les enfants nés vivants mais présentés sans vie, non compris les mort-nés

Tableau 27.- NAISSANCES LEGITIMES D'APRES LEUR RANG DE SURVENANCE AU COURS DU MARIAGE ACTUEL ET LA DUREE DE CELUI-CI (1)

ANNEE 1987

B.- REGION BRUXELLOISE

DUREE DU MARIAGE ACTUEL	ANNEE DU MARIAGE ACTUEL	Rang des naissances compte tenu des enfants précédents nés vivants encore en vie ou non									
		1ère nais- sance	2ième nais- sance	3ième nais- sance	4ième nais- sance	5ième nais- sance	6ième nais- sance	7ième nais- sance	8ième nais- sance	9ième nais- sance et plus	Total des nais- sances
< 1 mois	1987	52	-	-	-	-	-	-	-	-	52
	1986	1	-	-	-	-	-	-	-	-	1
	Total	53	-	-	-	-	-	-	-	-	53
< 2 mois	1987	68	-	-	-	-	-	-	-	-	68
	1986	5	-	-	-	-	-	-	-	-	5
	Total	73	-	-	-	-	-	-	-	-	73
< 3 mois	1987	74	-	-	-	-	-	-	-	-	74
	1986	21	-	-	-	-	-	-	-	-	21
	Total	95	-	-	-	-	-	-	-	-	95
< 4 mois	1987	77	-	-	-	-	-	-	-	-	77
	1986	27	-	-	-	-	-	-	-	-	27
	Total	104	-	-	-	-	-	-	-	-	104
< 5 mois	1987	98	-	-	-	-	-	-	-	-	98
	1986	62	-	-	-	-	-	-	-	-	62
	Total	160	-	-	-	-	-	-	-	-	160
< 6 mois	1987	88	-	-	-	-	-	-	-	-	88
	1986	73	-	-	-	-	-	-	-	-	73
	Total	161	-	-	-	-	-	-	-	-	161
< 7 mois	1987	41	-	-	-	-	-	-	-	-	41
	1986	48	-	-	-	-	-	-	-	-	48
	Total	89	-	-	-	-	-	-	-	-	89
< 8 mois	1987	19	-	-	-	-	-	-	-	-	19
	1986	44	-	-	-	-	-	-	-	-	44
	Total	63	-	-	-	-	-	-	-	-	63
< 9 mois	1987	18	-	-	-	-	-	-	-	-	18
	1986	58	-	-	-	-	-	-	-	-	58
	Total	76	-	-	-	-	-	-	-	-	76
9-<12 mois	1987	25	-	-	-	-	-	-	-	-	25
	1986	352	1	-	-	-	-	-	-	-	353
	Total	377	1	-	-	-	-	-	-	-	378
< 1 an	1987	560	-	-	-	-	-	-	-	-	560
	1986	691	1	-	-	-	-	-	-	-	692
	Total	1 251	1	-	-	-	-	-	-	-	1 252

(1) Y compris les enfants nés vivants mais présentés sans vie, non compris les mort-nés

Tableau 27.- NAISSANCES LEGITIMES D'APRES LEUR RANG DE SURVENANCE AU COURS DU MARIAGE ACTUEL ET LA DUREE DE CELUI-CI (1) (suite)

ANNEE 1987

B.- REGION BRUXELLOISE

DUREE DU MARIAGE ACTUEL	ANNEE DU MARIAGE ACTUEL	Rang des naissances compte tenu des enfants précédents nés vivants encore en vie ou non									
		1ère nais- sance	2ième nais- sance	3ième nais- sance	4ième nais- sance	5ième nais- sance	6ième nais- sance	7ième nais- sance	8ième nais- sance	9ième nais- sance et plus	Total des nais- sances
1 an	1986	683	36	1	-	-	-	-	-	-	720
	1985	557	81	3	-	-	-	-	-	-	641
	Total	1 240	117	4	-	-	-	-	-	-	1 361
2 ans	1985	407	171	6	3	-	-	-	-	-	587
	1984	367	211	14	1	-	-	-	-	-	593
	Total	774	382	20	4	-	-	-	-	-	1 180
3 ans	1984	225	273	25	5	1	-	-	-	-	529
	1983	183	285	43	2	-	-	-	-	-	513
	Total	408	558	68	7	1	-	-	-	-	1 042
4 ans	1983	158	251	52	4	-	-	-	-	-	465
	1982	111	267	73	7	3	-	-	-	-	461
	Total	269	518	125	11	3	-	-	-	-	926
5 ans	1982	99	215	88	16	-	-	-	-	-	418
	1981	81	187	100	15	2	2	1	-	-	388
	Total	180	402	188	31	2	2	1	-	-	806
6 ans	1981	55	147	102	14	6	-	-	-	-	324
	1980	47	158	113	35	9	1	1	-	-	364
	Total	102	305	215	49	15	1	1	-	-	688
7 ans	1980	41	121	102	24	5	1	-	-	-	294
	1979	20	91	97	47	17	4	1	-	-	277
	Total	61	212	199	71	22	5	1	-	-	571
8 ans	1979	25	91	68	39	9	6	3	1	-	242
	1978	25	64	78	34	14	8	2	1	-	226
	Total	50	155	146	73	23	14	5	2	-	468
9 ans	1978	22	54	56	31	19	9	1	-	1	193
	1977	12	46	57	50	23	8	2	1	-	199
	Total	34	100	113	81	42	17	3	1	1	392
10 ans	1977	16	41	51	40	16	3	3	-	-	170
	1976	15	27	47	40	19	10	2	-	1	161
	Total	31	68	98	80	35	13	5	-	1	331
11 ans	1976	6	29	43	27	17	6	8	2	1	139
	1975	13	22	43	21	32	11	5	1	-	148
	Total	19	51	86	48	49	17	13	3	1	287
12 ans	1975	9	15	26	20	25	12	3	-	-	110
	1974	12	10	26	26	23	7	3	-	1	108
	Total	21	25	52	46	48	19	6	-	1	218
13 ans	1974	7	12	23	14	13	7	6	2	-	84
	1973	5	11	20	19	12	9	6	4	-	86
	Total	12	23	43	33	25	16	12	6	-	170

(1) Y compris les enfants nés vivants mais présentés sans vie, non compris les mort-nés

Tableau 27.- NAISSANCES LEGITIMES D'APRES LEUR RANG DE SURVENANCE AU COURS DU MARIAGE ACTUEL ET LA DUREE DE CELUI-CI (1) (suite)

ANNEE 1987

B.- REGION BRUXELLOISE

DUREE DU MARIAGE ACTUEL	ANNEE DU MARIAGE ACTUEL	Rang des naissances compte tenu des enfants précédents nés vivants encore en vie ou non									
		1ère nais- sance	2ième nais- sance	3ième nais- sance	4ième nais- sance	5ième nais- sance	6ième nais- sance	7ième nais- sance	8ième nais- sance	9ième nais- sance et plus	Total des nais- sances
14 ans	1973	4	9	17	14	6	13	4	2	1	70
	1972	8	11	17	14	15	12	3	3	2	85
	Total	12	20	34	28	21	25	7	5	3	155
15 ans	1972	1	7	9	12	13	10	5	9	4	70
	1971	3	1	11	8	8	9	8	2	1	51
	Total	4	8	20	20	21	19	13	11	5	121
16 ans	1971	2	1	6	9	6	8	4	5	5	46
	1970	1	5	11	10	11	7	6	3	3	57
	Total	3	6	17	19	17	15	10	8	8	103
17 ans	1970	2	2	4	6	6	7	4	7	5	43
	1969	-	2	5	3	4	5	9	3	2	33
	Total	2	4	9	9	10	12	13	10	7	76
18 ans	1969	-	1	5	3	9	10	14	2	3	47
	1968	1	1	3	2	8	6	8	3	5	37
	Total	1	2	8	5	17	16	22	5	8	84
19 ans	1968	1	-	1	2	5	3	4	5	7	28
	1967	-	1	2	3	4	5	5	2	4	26
	Total	1	1	3	5	9	8	9	7	11	54
20 ans	1967	-	1	1	3	2	-	2	6	4	19
	1966	2	-	1	1	1	-	7	4	1	17
	Total	2	1	2	4	3	-	9	10	5	36
21 ans	1966	-	1	-	-	1	2	3	5	2	14
	1965	-	-	1	2	-	-	-	5	1	9
	Total	-	1	1	2	1	2	3	10	3	23
22 ans	1965	-	-	1	4	-	1	1	5	4	16
	1964	-	-	-	-	2	2	3	3	-	10
	Total	-	-	1	4	2	3	4	8	4	26
23 ans	1964	-	-	-	-	-	-	-	2	3	5
	1963	-	-	-	-	1	-	2	5	1	9
	Total	-	-	-	-	1	-	2	7	4	14
24 ans	1963	-	-	-	1	1	1	3	-	3	9
	1962	-	-	-	1	-	-	1	-	-	2
	Total	-	-	-	2	1	1	4	-	3	11
25 ans et plus		-	-	-	1	-	4	5	3	18	31
Durée inconnue		52	4	-	-	1	1	-	-	-	58
Total général		4 529	2 964	1 452	633	369	210	148	96	83	10 484

(1) Y compris les enfants nés vivants mais présentés sans vie, non compris les mort-nés

**Tableau 27.- NAISSANCES LEGITIMES D'APRES LEUR RANG DE SURVENANCE AU COURS
DU MARIAGE ACTUEL ET LA DUREE DE CELUI-CI (1)**

ANNEE 1987

C.- REGION FLAMANDE

DUREE DU MARIAGE ACTUEL	ANNEE DU MARIAGE ACTUEL	Rang des naissances compte tenu des enfants précédents nés vivants encore en vie ou non									
		1ère nais- sance	2ième nais- sance	3ième nais- sance	4ième nais- sance	5ième nais- sance	6ième nais- sance	7ième nais- sance	8ième nais- sance	9ième nais- sance et plus	Total des nais- sances
< 1 mois	1987	163	-	-	-	-	-	-	-	-	163
	1986	2	-	-	-	-	-	-	-	-	2
	Total	165	-	-	-	-	-	-	-	-	165
< 2 mois	1987	224	-	-	-	-	-	-	-	-	224
	1986	24	-	-	-	-	-	-	-	-	24
	Total	248	-	-	-	-	-	-	-	-	248
< 3 mois	1987	284	-	-	-	-	-	-	-	-	284
	1986	66	-	-	-	-	-	-	-	-	66
	Total	350	-	-	-	-	-	-	-	-	350
< 4 mois	1987	329	-	-	-	-	-	-	-	-	329
	1986	120	-	-	-	-	-	-	-	-	120
	Total	449	-	-	-	-	-	-	-	-	449
< 5 mois	1987	418	-	-	-	-	-	-	-	-	418
	1986	248	-	-	-	-	-	-	-	-	248
	Total	666	-	-	-	-	-	-	-	-	666
< 6 mois	1987	449	-	-	-	-	-	-	-	-	449
	1986	352	-	-	-	-	-	-	-	-	352
	Total	801	-	-	-	-	-	-	-	-	801
< 7 mois	1987	229	-	-	-	-	-	-	-	-	229
	1986	281	-	-	-	-	-	-	-	-	281
	Total	510	-	-	-	-	-	-	-	-	510
< 8 mois	1987	93	-	-	-	-	-	-	-	-	93
	1986	191	-	-	-	-	-	-	-	-	191
	Total	284	-	-	-	-	-	-	-	-	284
< 9 mois	1987	72	-	-	-	-	-	-	-	-	72
	1986	240	-	-	-	-	-	-	-	-	240
	Total	312	-	-	-	-	-	-	-	-	312
9-<12 mois	1987	106	-	-	-	-	-	-	-	-	106
	1986	1 553	6	-	-	-	-	-	-	-	1 559
	Total	1 659	6	-	-	-	-	-	-	-	1 665
< 1 an	1987	2 367	-	-	-	-	-	-	-	-	2 367
	1986	3 077	6	-	-	-	-	-	-	-	3 083
	Total	5 444	6	-	-	-	-	-	-	-	5 450

(1) Y compris les enfants nés vivants mais présentés sans vie, non compris les mort-nés

Tableau 27.- NAISSANCES LEGITIMES D'APRES LEUR RANG DE SURVENANCE AU COURS DU MARIAGE ACTUEL ET LA DUREE DE CELUI-CI (1) (suite)

ANNEE 1987

C.- REGION FLAMANDE

DUREE DU MARIAGE ACTUEL	ANNEE DU MARIAGE ACTUEL	Rang des naissances compte tenu des enfants précédents nés vivants encore en vie ou non									
		1ère naissance	2ième naissance	3ième naissance	4ième naissance	5ième naissance	6ième naissance	7ième naissance	8ième naissance	9ième naissance et plus	Total des naissances
1 an	1986	3 405	154	6	-	-	-	-	-	-	3 565
	1985	3 468	340	11	-	-	-	-	-	-	3 819
	Total	6 873	494	17	-	-	-	-	-	-	7 384
2 ans	1985	2 812	925	31	2	-	-	-	-	-	3 770
	1984	2 740	1 305	53	8	-	-	-	-	-	4 106
	Total	5 552	2 230	84	10	-	-	-	-	-	7 876
3 ans	1984	2 259	1 592	141	9	-	-	-	-	-	4 001
	1983	1 993	1 943	191	14	-	-	-	-	-	4 141
	Total	4 252	3 535	332	23	-	-	-	-	-	8 142
4 ans	1983	1 417	1 805	303	24	1	-	-	-	-	3 550
	1982	1 281	1 966	399	38	6	-	-	-	-	3 690
	Total	2 698	3 771	702	62	7	-	-	-	-	7 240
5 ans	1982	877	1 608	426	54	5	-	1	-	-	2 971
	1981	817	1 597	560	86	14	1	5	-	-	3 080
	Total	1 694	3 205	986	140	19	1	6	-	-	6 051
6 ans	1981	611	1 185	515	89	15	1	-	-	-	2 416
	1980	471	1 221	613	130	16	2	-	-	-	2 453
	Total	1 082	2 406	1 128	219	31	3	-	-	-	4 869
7 ans	1980	371	857	484	137	29	7	-	-	-	1 885
	1979	316	783	524	146	41	9	3	2	-	1 824
	Total	687	1 640	1 008	283	70	16	3	2	-	3 709
8 ans	1979	227	641	436	140	37	8	7	1	-	1 497
	1978	224	507	452	148	48	11	1	-	1	1 392
	Total	451	1 148	888	288	85	19	8	1	1	2 889
9 ans	1978	150	417	351	121	37	12	3	1	1	1 093
	1977	165	384	320	140	45	18	1	-	-	1 073
	Total	315	801	671	261	82	30	4	1	1	2 166
10 ans	1977	120	336	251	107	43	16	5	4	-	882
	1976	88	283	268	130	45	22	4	2	-	842
	Total	208	619	519	237	88	38	9	6	-	1 724
11 ans	1976	81	172	193	115	40	16	3	5	1	626
	1975	58	186	178	88	38	31	8	3	2	592
	Total	139	358	371	203	78	47	11	8	3	1 218
12 ans	1975	59	127	103	84	31	19	10	3	6	442
	1974	44	139	167	77	31	15	6	5	1	485
	Total	103	266	270	161	62	34	16	8	7	927
13 ans	1974	36	83	102	64	20	16	7	3	2	333
	1973	25	60	94	64	31	17	12	6	3	312
	Total	61	143	196	128	51	33	19	9	5	645

(1) Y compris les enfants nés vivants mais présentés sans vie, non compris les mort-nés

Tableau 27.- NAISSANCES LEGITIMES D'APRES LEUR RANG DE SURVENANCE AU COURS DU MARIAGE ACTUEL ET LA DUREE DE CELUI-CI (1) (suite)

ANNEE 1987

C.- REGION FLAMANDE

DUREE DU MARIAGE ACTUEL	ANNEE DU MARIAGE ACTUEL	Rang des naissances compte tenu des enfants précédents nés vivants encore en vie ou non									
		1ère nais- sance	2ième nais- sance	3ième nais- sance	4ième nais- sance	5ième nais- sance	6ième nais- sance	7ième nais- sance	8ième nais- sance	9ième nais- sance et plus	Total des nais- sances
14 ans	1973	23	37	63	47	22	23	6	1	4	226
	1972	18	61	70	43	23	15	11	8	3	252
	Total	41	98	133	90	45	38	17	9	7	478
15 ans	1972	14	31	53	25	19	5	10	7	5	169
	1971	8	36	41	42	10	6	9	4	6	162
	Total	22	67	94	67	29	11	19	11	11	331
16 ans	1971	9	36	37	29	22	8	5	3	3	152
	1970	6	14	30	19	16	15	6	4	7	117
	Total	15	50	67	48	38	23	11	7	10	269
17 ans	1970	9	17	20	10	13	6	5	4	7	91
	1969	4	11	16	19	5	11	3	3	8	80
	Total	13	28	36	29	18	17	8	7	15	171
18 ans	1969	10	2	9	16	5	9	12	8	6	77
	1968	2	4	7	16	10	4	10	4	8	65
	Total	12	6	16	32	15	13	22	12	14	142
19 ans	1968	4	3	3	9	3	5	5	6	6	44
	1967	2	4	6	2	8	7	5	2	8	44
	Total	6	7	9	11	11	12	10	8	14	88
20 ans	1967	1	2	4	6	6	4	4	2	7	36
	1966	-	-	4	11	5	1	3	2	9	35
	Total	1	2	8	17	11	5	7	4	16	71
21 ans	1966	2	2	4	1	7	5	2	5	5	33
	1965	-	-	6	2	2	4	4	7	3	28
	Total	2	2	10	3	9	9	6	12	8	61
22 ans	1965	1	1	-	4	4	3	1	2	4	20
	1964	1	2	1	1	3	1	1	-	2	12
	Total	2	3	1	5	7	4	2	2	6	32
23 ans	1964	-	-	-	-	1	-	1	-	2	4
	1963	-	-	-	1	3	2	3	4	4	17
	Total	-	-	-	1	4	2	4	4	6	21
24ans	1963	-	-	1	-	1	-	1	1	4	8
	1962	1	-	1	1	-	-	-	-	1	4
	Total	1	-	2	1	1	-	1	1	5	12
25 ans et plus		-	-	1	2	-	2	1	2	11	19
Durée inconnue		28	7	5	-	1	1	-	1	2	45
Total général		29 702	20 892	7 554	2 321	762	358	184	115	142	62 030

(1) Y compris les enfants nés vivants mais présentés sans vie, non compris les mort-nés

Tableau 27.- NAISSANCES LEGITIMES D'APRES LEUR RANG DE SURVENANCE AU COURS DU MARIAGE ACTUEL ET LA DUREE DE CELUI-CI (1)

ANNEE 1987

D.- REGION WALLONNE

DUREE DU MARIAGE ACTUEL	ANNEE DU MARIAGE ACTUEL	Rang des naissances compte tenu des enfants précédents nés vivants encore en vie ou non										
		1ère nais- sance	2ième nais- sance	3ième nais- sance	4ième nais- sance	5ième nais- sance	6ième nais- sance	7ième nais- sance	8ième nais- sance	9ième nais- sance et plus	Total des nais- sances	
< 1 mois	1987	152	-	-	-	-	-	-	-	-	-	152
	1986	8	-	-	-	-	-	-	-	-	-	8
	Total	160	-	-	-	-	-	-	-	-	-	160
< 2 mois	1987	236	-	-	-	-	-	-	-	-	-	236
	1986	23	-	-	-	-	-	-	-	-	-	23
	Total	259	-	-	-	-	-	-	-	-	-	259
< 3 mois	1987	258	-	-	-	-	-	-	-	-	-	258
	1986	49	-	-	-	-	-	-	-	-	-	49
	Total	307	-	-	-	-	-	-	-	-	-	307
< 4 mois	1987	299	-	-	-	-	-	-	-	-	-	299
	1986	94	-	-	-	-	-	-	-	-	-	94
	Total	393	-	-	-	-	-	-	-	-	-	393
< 5 mois	1987	366	-	-	-	-	-	-	-	-	-	366
	1986	179	-	-	-	-	-	-	-	-	-	179
	Total	545	-	-	-	-	-	-	-	-	-	545
< 6 mois	1987	339	-	-	-	-	-	-	-	-	-	339
	1986	270	-	-	-	-	-	-	-	-	-	270
	Total	609	-	-	-	-	-	-	-	-	-	609
< 7 mois	1987	166	-	-	-	-	-	-	-	-	-	166
	1986	192	-	-	-	-	-	-	-	-	-	192
	Total	358	-	-	-	-	-	-	-	-	-	358
< 8 mois	1987	79	-	-	-	-	-	-	-	-	-	79
	1986	141	-	-	-	-	-	-	-	-	-	141
	Total	220	-	-	-	-	-	-	-	-	-	220
< 9 mois	1987	57	-	-	-	-	-	-	-	-	-	57
	1986	220	-	-	-	-	-	-	-	-	-	220
	Total	277	-	-	-	-	-	-	-	-	-	277
9-<12 mois	1987	83	1	-	-	-	-	-	-	-	-	84
	1986	1 078	5	1	-	-	-	-	-	-	-	1 084
	Total	1 161	6	1	-	-	-	-	-	-	-	1 168
< 1 an	1987	2 035	1	-	-	-	-	-	-	-	-	2 036
	1986	2 254	5	1	-	-	-	-	-	-	-	2 260
	Total	4 289	6	1	-	-	-	-	-	-	-	4 296

(1) Y compris les enfants nés vivants mais présentés sans vie, non compris les mort-nés

Tableau 27.- NAISSANCES LEGITIMES D'APRES LEUR RANG DE SURVENANCE AU COURS DU MARIAGE ACTUEL ET LA DUREE DE CELUI-CI (1) (suite)

ANNEE 1987

D.- REGION WALLONNE

DUREE DU MARIAGE ACTUEL	ANNEE DU MARIAGE ACTUEL	Rang des naissances compte tenu des enfants précédents nés vivants encore en vie ou non									
		1ère nais- sance	2ième nais- sance	3ième nais- sance	4ième nais- sance	5ième nais- sance	6ième nais- sance	7ième nais- sance	8ième nais- sance	9ième nais- sance et plus	Total des nais- sances
1 an	1986	2 041	108	5	-	-	-	-	-	-	2 154
	1985	1 903	266	11	-	-	-	-	-	-	2 180
	Total	3 944	374	16	-	-	-	-	-	-	4 334
2 ans	1985	1 364	511	16	-	-	-	-	-	-	1 891
	1984	1 201	764	40	3	-	-	-	-	-	2 008
	Total	2 565	1 275	56	3	-	-	-	-	-	3 899
3 ans	1984	830	796	60	4	-	-	-	-	-	1 690
	1983	766	974	114	15	4	-	-	-	-	1 873
	Total	1 596	1 770	174	19	4	-	-	-	-	3 563
4 ans	1983	550	864	165	12	2	-	-	-	-	1 593
	1982	508	1 008	232	15	1	1	-	-	-	1 765
	Total	1 058	1 872	397	27	3	1	-	-	-	3 358
5 ans	1982	380	784	258	31	4	3	-	-	-	1 460
	1981	335	764	331	40	2	-	-	-	-	1 472
	Total	715	1 548	589	71	6	3	-	-	-	2 932
6 ans	1981	229	632	245	55	8	-	-	-	-	1 169
	1980	242	621	358	67	10	-	-	-	-	1 298
	Total	471	1 253	603	122	18	-	-	-	-	2 467
7 ans	1980	188	470	276	80	7	3	-	-	-	1 024
	1979	148	441	284	79	18	2	1	-	1	974
	Total	336	911	560	159	25	5	1	-	1	1 998
8 ans	1979	120	329	266	66	17	4	-	-	-	802
	1978	109	302	262	88	25	2	-	1	-	789
	Total	229	631	528	154	42	6	-	1	-	1 591
9 ans	1978	55	278	211	69	30	6	-	1	-	650
	1977	70	224	213	72	20	8	-	1	-	608
	Total	125	502	424	141	50	14	-	2	-	1 258
10 ans	1977	46	207	193	69	23	6	1	1	-	546
	1976	53	181	201	77	33	3	4	2	-	554
	Total	99	388	394	146	56	9	5	3	-	1 100
11 ans	1976	32	134	135	54	32	8	1	-	-	396
	1975	33	126	142	60	28	9	4	1	1	404
	Total	65	260	277	114	60	17	5	1	1	800
12 ans	1975	28	95	109	63	24	8	3	-	-	330
	1974	21	77	108	57	21	10	4	2	1	301
	Total	49	172	217	120	45	18	7	2	1	631
13 ans	1974	22	64	73	55	32	16	1	1	1	265
	1973	28	72	79	54	24	5	1	3	1	267
	Total	50	136	152	109	56	21	2	4	2	532

(1) Y compris les enfants nés vivants mais présentés sans vie, non compris les mort-nés

Tableau 27.- NAISSANCES LEGITIMES D'APRES LEUR RANG DE SURVENANCE AU COURS DU MARIAGE ACTUEL ET LA DUREE DE CELUI-CI (1) (suite)

ANNEE 1987

D.- REGION WALLONNE

DUREE DU MARIAGE ACTUEL	ANNEE DU MARIAGE ACTUEL	Rang des naissances compte tenu des enfants précédents nés vivants encore en vie ou non									
		1ère nais- sance	2ième nais- sance	3ième nais- sance	4ième nais- sance	5ième nais- sance	6ième nais- sance	7ième nais- sance	8ième nais- sance	9ième nais- sance et plus	Total des nais- sances
14 ans	1973	19	45	65	45	20	12	1	1	-	208
	1972	16	42	57	38	18	6	2	1	1	181
	Total	35	87	122	83	38	18	3	2	1	389
15 ans	1972	12	27	63	24	13	3	5	1	1	149
	1971	5	29	38	27	14	6	1	1	1	122
	Total	17	56	101	51	27	9	6	2	2	271
16 ans	1971	5	19	27	24	11	5	4	1	2	98
	1970	4	17	23	22	9	3	9	1	3	91
	Total	9	36	50	46	20	8	13	2	5	189
17 ans	1970	7	13	12	15	6	6	7	2	-	68
	1969	-	9	18	17	7	6	7	1	2	67
	Total	7	22	30	32	13	12	14	3	2	135
18 ans	1969	6	11	12	17	9	5	2	3	2	67
	1968	-	8	13	8	9	5	8	3	1	55
	Total	6	19	25	25	18	10	10	6	3	122
19 ans	1968	3	4	10	5	7	5	1	-	-	35
	1967	1	4	4	4	4	3	2	3	1	26
	Total	4	8	14	9	11	8	3	3	1	61
20 ans	1967	1	5	3	4	-	3	3	1	1	21
	1966	1	4	6	5	3	3	3	2	2	29
	Total	2	9	9	9	3	6	6	3	3	50
21 ans	1966	-	2	2	5	2	2	1	2	2	18
	1965	1	1	2	2	3	2	2	1	2	16
	Total	1	3	4	7	5	4	3	3	4	34
22 ans	1965	1	2	1	3	2	-	2	-	1	12
	1964	-	-	-	3	-	1	1	2	-	7
	Total	1	2	1	6	2	1	3	2	1	19
23 ans	1964	1	-	1	2	2	-	-	-	2	8
	1963	-	-	1	1	3	1	1	1	1	9
	Total	1	-	2	3	5	1	1	1	3	17
24ans	1963	-	-	-	-	1	-	1	1	3	6
	1962	-	-	-	-	1	1	-	1	1	4
	Total	-	-	-	-	2	1	1	2	4	10
25 ans et plus		1	2	-	1	2	2	-	-	2	10
Durée inconnue		16	7	3	2	2	2	-	-	-	32
Total général		15 691	11 349	4 749	1 459	513	176	83	42	36	34 098

(1) Y compris les enfants nés vivants mais présentés sans vie, non compris les mort-nés

Tableau 28.- NAISSANCES LEGITIMES D'APRES LEUR RANG DE SURVENANCE AU COURS DU MARIAGE ACTUEL ET D'APRES L'INTERVALLE DE TEMPS ECOULE APRES LA NAISSANCE PRECEDENTE (1)
ANNEE 1987

A.- LE ROYAUME

TEMPS ECOULE DEPUIS LA NAISSANCE PRECEDENTE	ANNEE DE LA NAISSANCE PRECEDENTE	Rang des naissances compte tenu des enfants précédents nés vivants encore en vie ou non								
		2ième nais- sance	3ième nais- sance	4ième nais- sance	5ième nais- sance	6ième nais- sance	7ième nais- sance	8ième nais- sance	9ième nais- sance et plus	Total des naissances de rang 2 et plus
< 1 an	1987	33	11	6	1	4	1	-	-	56
	1986	432	158	74	26	12	13	8	9	732
1 an	1986	3 719	1 294	520	218	83	54	32	63	5 983
	1985	5 370	1 608	632	214	125	66	39	53	8 107
2 ans	1985	5 346	1 550	481	192	112	44	32	35	7 792
	1984	5 008	1 551	440	163	77	40	33	31	7 343
3 ans	1984	3 367	1 302	361	145	52	39	23	19	5 308
	1983	2 803	1 020	331	111	46	26	11	10	4 358
4 ans	1983	1 890	842	237	87	39	23	14	10	3 142
	1982	1 526	771	199	81	34	19	9	4	2 643
5 ans	1982	1 106	579	151	72	31	17	15	7	1 978
	1981	945	558	151	65	23	12	4	4	1 762
6 ans	1981	720	429	128	42	22	7	8	5	1 361
	1980	552	353	110	43	12	14	4	1	1 089
7 ans	1980	381	307	89	23	6	8	4	-	818
	1979	302	227	91	25	10	5	4	1	665
8 ans	1979	319	182	58	20	9	1	2	1	592
	1978	213	188	56	18	7	4	3	-	489
9 ans	1978	168	152	58	12	4	2	-	-	396
	1977	160	129	26	14	4	4	1	-	338
10 ans	1977	127	90	20	5	2	1	1	-	246
	1976	96	70	26	8	3	4	-	1	208
11 ans	1976	82	56	16	6	2	1	2	-	165
	1975	76	48	20	7	3	1	1	-	156
12 ans	1975	59	46	20	4	1	-	-	-	130
	1974	54	40	18	-	1	2	-	-	115
13 ans	1974	48	25	6	2	2	-	-	-	83
	1973	42	20	10	3	2	-	-	-	77
14 ans	1973	32	16	7	2	2	-	-	-	59
	1972	20	18	5	3	-	2	-	-	48
15 ans	1972	29	13	5	4	3	-	-	-	54
	1971	17	4	4	1	-	1	-	-	27
16 ans	1971	9	7	8	-	-	-	-	1	25
	1970	16	7	3	4	2	-	-	-	32
17 ans	1970	3	4	1	2	-	-	-	-	10
	1969	4	9	1	-	-	-	-	-	14
18 ans	1969	2	-	-	2	-	-	-	-	4
	1968	6	2	-	2	-	-	-	-	10
19 ans	1968	3	-	-	-	-	-	-	-	3
	1967	1	1	1	-	-	-	-	-	3
20 ans	1967	1	2	-	-	-	-	-	-	3
	1966	-	1	1	-	-	-	-	-	2
21 ans et plus		4	1	1	-	-	-	1	-	7
Durée inconnue		114	64	41	17	9	4	2	6	257
Total général		35 205	13 755	4 413	1 644	744	415	253	261	56 690

(1) Y compris les enfants nés vivants mais présentés sans vie, non compris les mort-nés

Tableau 28.- NAISSANCES LEGITIMES D'APRES LEUR RANG DE SURVENANCE AU COURS DU MARIAGE ACTUEL ET D'APRES L'INTERVALLE DE TEMPS ECOULE APRES LA NAISSANCE PRECEDENTE (1)

ANNEE 1987

B.- REGION BRUXELLOISE

TEMPS ECOULE DEPUIS LA NAISSANCE PRECEDENTE	ANNEE DE LA NAISSANCE PRECEDENTE	Rang des naissances compte tenu des enfants précédents nés vivants encore en vie ou non								
		2ième nais- sance	3ième nais- sance	4ième nais- sance	5ième nais- sance	6ième nais- sance	7ième nais- sance	8ième nais- sance	9ième nais- sance et plus	Total des naissances de rang 2 et plus
< 1 an	1987	5	1	2	-	-	-	-	-	8
	1986	43	16	10	9	3	4	4	3	92
1 an	1986	296	137	65	31	20	21	10	21	601
	1985	467	141	83	48	24	11	11	13	798
2 ans	1985	449	170	64	34	32	18	11	8	786
	1984	421	187	64	35	30	15	13	8	773
3 ans	1984	288	137	44	38	22	12	14	11	566
	1983	243	127	52	33	14	12	3	2	486
4 ans	1983	133	79	39	21	9	5	7	4	297
	1982	120	74	35	23	10	8	4	-	274
5 ans	1982	108	53	17	12	10	6	4	1	211
	1981	70	56	20	18	7	5	2	-	178
6 ans	1981	68	34	22	11	6	3	3	2	149
	1980	53	39	17	6	4	6	2	-	127
7 ans	1980	33	29	13	3	2	5	1	-	86
	1979	19	29	14	9	2	2	-	1	76
8 ans	1979	22	16	4	2	1	1	2	1	49
	1978	17	18	5	5	1	1	2	-	49
9 ans	1978	11	14	8	2	2	2	-	-	39
	1977	13	17	6	4	2	2	-	-	44
10 ans	1977	12	8	2	-	-	-	-	-	22
	1976	8	8	2	2	1	1	-	1	23
11 ans	1976	6	5	2	1	-	-	1	-	15
	1975	4	5	2	-	-	1	-	-	12
12 ans	1975	7	4	3	1	-	-	-	-	15
	1974	4	3	-	-	1	1	-	-	9
13 ans	1974	3	1	1	-	-	-	-	-	5
	1973	3	1	1	2	-	-	-	-	7
14 ans	1973	1	2	2	-	-	-	-	-	5
	1972	-	1	2	1	-	2	-	-	6
15 ans	1972	1	-	-	-	-	-	-	-	1
	1971	-	-	-	-	-	-	-	-	-
16 ans	1971	2	1	-	-	-	-	-	1	4
	1970	2	1	-	-	-	-	-	-	3
17 ans	1970	1	-	1	1	-	-	-	-	3
	1969	1	1	-	-	-	-	-	-	2
18 ans	1969	-	-	-	1	-	-	-	-	1
	1968	-	-	-	-	-	-	-	-	-
19 ans	1968	-	-	-	-	-	-	-	-	-
	1967	-	-	-	-	-	-	-	-	-
20 ans	1967	-	-	-	-	-	-	-	-	-
	1966	-	-	-	-	-	-	-	-	-
21 ans et plus		-	-	1	-	-	-	-	-	1
Durée inconnue		30	37	30	16	7	4	2	6	132
Total général		2 964	1 452	633	369	210	148	96	83	5 955

(1) Y compris les enfants nés vivants mais présentés sans vie, non compris les mort-nés

Tableau 28.- NAISSANCES LEGITIMES D'APRES LEUR RANG DE SURVENANCE AU COURS DU MARIAGE ACTUEL ET D'APRES L'INTERVALLE DE TEMPS ECOULE APRES LA NAISSANCE PRECEDENTE (1)
ANNEE 1987

C.- REGION FLAMANDE

TEMPS ECOULE DEPUIS LA NAISSANCE PRECEDENTE	ANNEE DE LA NAISSANCE PRECEDENTE	Rang des naissances compte tenu des enfants précédents nés vivants encore en vie ou non								
		2ième nais- sance	3ième nais- sance	4ième nais- sance	5ième nais- sance	6ième nais- sance	7ième nais- sance	8ième nais- sance	9ième nais- sance et plus	Total des naissances de rang 2 et plus
< 1 an	1987	18	6	1	1	3	1	-	-	30
	1986	258	94	44	8	6	7	4	4	425
1 an	1986	2 380	751	315	121	45	23	19	33	3 687
	1985	3 468	956	355	107	73	43	21	37	5 060
2 ans	1985	3 364	898	264	92	52	19	18	18	4 725
	1984	3 053	862	228	87	33	20	15	18	4 316
3 ans	1984	1 962	738	207	62	22	17	6	6	3 020
	1983	1 669	551	179	47	22	9	6	8	2 491
4 ans	1983	1 108	461	122	31	17	9	6	4	1 758
	1982	800	442	96	31	18	8	3	2	1 400
5 ans	1982	598	292	79	34	14	7	6	5	1 035
	1981	489	287	73	32	9	4	-	4	898
6 ans	1981	378	236	54	17	12	4	3	2	706
	1980	275	168	56	23	3	4	1	1	531
7 ans	1980	162	162	40	11	3	1	2	-	381
	1979	148	108	41	14	5	2	2	-	320
8 ans	1979	153	101	30	7	5	-	-	-	296
	1978	111	95	22	5	2	1	1	-	237
9 ans	1978	79	72	21	6	1	-	-	-	179
	1977	71	57	11	4	2	-	-	-	145
10 ans	1977	59	38	13	4	-	1	-	-	115
	1976	46	25	15	2	1	1	-	-	90
11 ans	1976	32	24	2	3	-	1	1	-	63
	1975	29	16	7	5	3	-	-	-	60
12 ans	1975	21	21	11	-	1	-	-	-	54
	1974	25	20	8	-	-	1	-	-	54
13 ans	1974	16	13	2	-	-	-	-	-	31
	1973	17	10	4	-	1	-	-	-	32
14 ans	1973	17	7	3	1	1	-	-	-	29
	1972	10	10	1	2	-	-	-	-	23
15 ans	1972	14	6	2	1	2	-	-	-	25
	1971	7	3	4	-	-	1	-	-	15
16 ans	1971	3	3	6	-	-	-	-	-	12
	1970	9	1	2	1	1	-	-	-	14
17 ans	1970	-	2	-	-	-	-	-	-	2
	1969	1	3	-	-	-	-	-	-	4
18 ans	1969	1	-	-	-	-	-	-	-	1
	1968	3	1	-	2	-	-	-	-	6
19 ans	1968	1	-	-	-	-	-	-	-	1
	1967	1	-	-	-	-	-	-	-	1
20 ans	1967	-	1	-	-	-	-	-	-	1
	1966	-	1	1	-	-	-	-	-	2
21 ans et plus		2	1	-	-	-	-	1	-	4
Durée inconnue		34	11	2	1	1	-	-	-	49
Total général		20 892	7 554	2 321	762	358	184	115	142	32 328

(1) Y compris les enfants nés vivants mais présentés sans vie, non compris les mort-nés

Tableau 28.- NAISSANCES LEGITIMES D'APRES LEUR RANG DE SURVENANCE AU COURS DU MARIAGE ACTUEL ET D'APRES L'INTERVALLE DE TEMPS ECOULE APRES LA NAISSANCE PRECEDENTE (1)
ANNEE 1987

D.- REGION WALLONNE

TEMPS ECOULE DEPUIS LA NAISSANCE PRECEDENTE	ANNEE DE LA NAISSANCE PRECEDENTE	Rang des naissances compte tenu des enfants précédents nés vivants encore en vie ou non								
		2ième nais- sance	3ième nais- sance	4ième nais- sance	5ième nais- sance	6ième nais- sance	7ième nais- sance	8ième nais- sance	9ième nais- sance et plus	Total des naissances de rang 2 et plus
< 1 an	1987	10	4	3	-	1	-	-	-	18
	1986	131	48	20	9	3	2	-	2	215
1 an	1986	1 043	406	140	66	18	10	3	9	1 695
	1985	1 435	511	194	59	28	12	7	3	2 249
2 ans	1985	1 533	482	153	66	28	7	3	9	2 281
	1984	1 534	502	148	41	14	5	5	5	2 254
3 ans	1984	1 117	427	110	45	8	10	3	2	1 722
	1983	891	342	100	31	10	5	2	-	1 381
4 ans	1983	649	302	76	35	13	9	1	2	1 087
	1982	606	255	68	27	6	3	2	2	969
5 ans	1982	400	234	55	26	7	4	5	1	732
	1981	386	215	58	15	7	3	2	-	686
6 ans	1981	274	159	52	14	4	-	2	1	506
	1980	224	146	37	14	5	4	1	-	431
7 ans	1980	186	116	36	9	1	2	1	-	351
	1979	135	90	36	2	3	1	2	-	269
8 ans	1979	144	65	24	11	3	-	-	-	247
	1978	85	75	29	8	4	2	-	-	203
9 ans	1978	78	66	29	4	1	-	-	-	178
	1977	76	55	9	6	-	2	1	-	149
10 ans	1977	56	44	5	1	2	-	1	-	109
	1976	42	37	9	4	1	2	-	-	95
11 ans	1976	44	27	12	2	2	-	-	-	87
	1975	43	27	11	2	-	-	1	-	84
12 ans	1975	31	21	6	3	-	-	-	-	61
	1974	25	17	10	-	-	-	-	-	52
13 ans	1974	29	11	3	2	2	-	-	-	47
	1973	22	9	5	1	1	-	-	-	38
14 ans	1973	14	7	2	1	1	-	-	-	25
	1972	10	7	2	-	-	-	-	-	19
15 ans	1972	14	7	3	3	1	-	-	-	28
	1971	10	1	-	1	-	-	-	-	12
16 ans	1971	4	3	2	-	-	-	-	-	9
	1970	5	5	1	3	1	-	-	-	15
17 ans	1970	2	2	-	1	-	-	-	-	5
	1969	2	5	1	-	-	-	-	-	8
18 ans	1969	1	-	-	1	-	-	-	-	2
	1968	3	1	-	-	-	-	-	-	4
19 ans	1968	2	-	-	-	-	-	-	-	2
	1967	-	1	1	-	-	-	-	-	2
20 ans	1967	1	1	-	-	-	-	-	-	2
	1966	-	-	-	-	-	-	-	-	-
21 ans et plus		2	-	-	-	-	-	-	-	2
Durée inconnue		50	16	9	-	1	-	-	-	76
Total général		11 349	4 749	1 459	513	176	83	42	36	18 407

(1) Y compris les enfants nés vivants mais présentés sans vie, non compris les mort-nés

Tableau 29.- NAISSANCES LEGITIMES D'APRES L'AGE DE LA MERE,

A.- LE ROYAUME

RANG DES NAISSANCES ET ETAT SOCIAL DE LA MERE	Age de la mère									Total
	< 15 ans	15 - 19 ans	20 - 24 ans	25 - 29 ans	30 - 34 ans	35 - 39 ans	40 - 44 ans	45 ans et plus	Age inconnu	
1ière naissance										
Employeurs	-	-	4	6	1	1	-	-	-	12
Indépendantes	-	23	630	1 049	278	78	11	-	-	2 069
Employées	1	260	8 361	13 496	3 138	624	75	4	3	25 962
Ouvrières	-	382	4 799	3 127	767	178	19	2	1	9 275
Aidantes	-	15	263	214	46	6	2	-	-	546
Sans profession	2	1 585	5 587	3 200	993	310	51	5	5	11 738
Total	3	2 265	19 644	21 092	5 223	1 197	158	11	9	49 602
2ième naissance										
Employeurs	-	-	-	5	-	1	-	-	-	6
Indépendantes	-	1	186	742	421	66	3	-	-	1 419
Employées	-	17	2 076	10 949	4 624	683	59	-	1	18 409
Ouvrières	-	34	1 717	2 923	1 008	184	16	1	4	5 887
Aidantes	-	4	91	237	72	16	1	-	-	421
Sans profession	-	283	3 030	3 704	1 460	341	51	-	3	8 872
Total	-	339	7 100	18 560	7 585	1 291	130	1	8	35 014
3ième naissance										
Employeurs	-	-	-	-	1	-	-	-	-	1
Indépendantes	-	-	22	216	243	63	6	-	-	550
Employées	-	5	194	2 260	2 576	543	47	3	-	5 628
Ouvrières	-	1	264	941	630	154	20	-	-	2 010
Aidantes	-	-	12	77	60	12	4	-	-	165
Sans profession	-	36	981	2 327	1 488	437	62	2	1	5 334
Total	-	42	1 473	5 821	4 998	1 209	139	5	1	13 688
4ième naissance										
Employeurs	-	-	-	-	1	-	-	-	-	1
Indépendantes	-	-	1	23	68	40	3	-	-	135
Employées	-	-	13	303	591	204	27	-	-	1 138
Ouvrières	-	-	34	198	197	71	12	-	-	512
Aidantes	-	-	-	11	16	4	2	-	-	33
Sans profession	-	1	247	936	938	394	52	4	-	2 572
Total	-	1	295	1 471	1 811	713	96	4	-	4 391
5ième naissance et plus										
Employeurs	-	-	-	-	-	-	-	-	-	-
Indépendantes	-	-	-	16	20	13	6	1	-	56
Employées	-	-	1	44	128	95	22	1	-	291
Ouvrières	-	-	6	60	71	58	13	-	-	208
Aidantes	-	-	-	1	9	7	2	-	-	19
Sans profession	-	-	85	618	1 030	722	211	44	-	2 710
Total	-	-	92	739	1 258	895	254	46	-	3 284
Profession inconnue	-	29	170	283	118	22	10	1	-	633
Total général	3	2 676	28 774	47 966	20 993	5 327	787	68	18	106 612

(1) Y compris les enfants nés vivants mais présentés sans vie, non compris les mort-nés

LEUR RANG DANS LE MARIAGE ACTUEL ET L'ETAT SOCIAL DES PARENTS (1)

ANNEE 1987

A.- LE ROYAUME

RANG DES NAISSANCES ET ETAT SOCIAL DE LA MERE	Etat social du père							Total
	Employeur	Indé- pendant	Employé	Ouvrier	Aidant	Sans profession	Profession inconnue	
1ière naissance								
Employeurs	4	2	2	4	-	-	-	12
Indépendantes	10	733	768	492	21	45	-	2 069
Employées	38	2 362	14 828	8 135	89	488	22	25 962
Ouvrières	2	385	1 888	6 654	29	310	7	9 275
Aidantes	2	345	69	115	9	5	1	546
Sans profession	15	1 445	3 073	5 641	58	1 484	22	11 738
Total	71	5 272	20 628	21 041	206	2 332	52	49 602
2ième naissance								
Employeurs	1	2	2	1	-	-	-	6
Indépendantes	3	568	537	284	8	17	2	1 419
Employées	23	1 935	11 046	5 168	38	186	13	18 409
Ouvrières	-	225	1 219	4 294	17	125	7	5 887
Aidantes	2	268	53	90	6	2	-	421
Sans profession	15	1 227	2 459	4 410	34	710	17	8 872
Total	44	4 225	15 316	14 247	103	1 040	39	35 014
3ième naissance								
Employeurs	1	-	-	-	-	-	-	1
Indépendantes	1	247	204	88	3	6	1	550
Employées	14	672	3 545	1 310	11	61	15	5 628
Ouvrières	-	79	395	1 448	2	77	9	2 010
Aidantes	1	120	16	26	1	1	-	165
Sans profession	10	713	1 336	2 781	20	466	8	5 334
Total	27	1 831	5 496	5 653	37	611	33	13 688
4ième naissance								
Employeurs	-	1	-	-	-	-	-	1
Indépendantes	1	62	43	25	1	3	-	135
Employées	2	151	727	238	1	17	2	1 138
Ouvrières	-	16	82	382	1	27	4	512
Aidantes	-	27	2	4	-	-	-	33
Sans profession	6	310	564	1 393	9	286	4	2 572
Total	9	567	1 418	2 042	12	333	10	4 391
5ième naissance et plus								
Employeurs	-	-	-	-	-	-	-	-
Indépendantes	-	20	15	15	3	3	-	56
Employées	2	39	177	66	-	5	2	291
Ouvrières	-	7	21	157	1	21	1	208
Aidantes	-	15	-	4	-	-	-	19
Sans profession	2	181	296	1 707	9	508	7	2 710
Total	4	262	509	1 949	13	537	10	3 284
Profession inconnue	-	2	25	24	-	2	580	633
Total général	155	12 159	43 392	44 956	371	4 855	724	106 612

Tableau 29.- NAISSANCES LEGITIMES D'APRES L'AGE DE LA MERE,

B.- REGION BRUXELLOISE

RANG DES NAISSANCES ET ETAT SOCIAL DE LA MERE	Age de la mère									Total
	< 15 ans	15 - 19 ans	20 - 24 ans	25 - 29 ans	30 - 34 ans	35 - 39 ans	40 - 44 ans	45 ans et plus	Age inconnu	
1ière naissance										
Employeurs	-	-	1	1	1	-	-	-	-	3
Indépendantes	-	-	23	105	39	12	2	-	-	181
Employées	1	23	562	1 145	395	123	13	3	-	2 265
Ouvrières	-	25	211	131	62	14	3	1	-	447
Aidantes	-	-	12	17	1	-	-	-	-	30
Sans profession	-	216	637	481	179	46	9	-	-	1 568
Total	1	264	1 446	1 880	677	195	27	4	-	4 494
2ième naissance										
Employeurs	-	-	-	-	-	-	-	-	-	-
Indépendantes	-	-	7	62	50	15	-	-	-	134
Employées	-	3	108	726	458	101	9	-	-	1 405
Ouvrières	-	4	79	125	60	13	3	-	-	284
Aidantes	-	-	3	11	10	2	1	-	-	27
Sans profession	-	42	352	408	228	51	11	-	-	1 092
Total	-	49	549	1 332	806	182	24	-	-	2 942
3ième naissance										
Employeurs	-	-	-	-	-	-	-	-	-	-
Indépendantes	-	-	-	20	28	7	2	-	-	57
Employées	-	1	11	144	174	67	4	-	-	401
Ouvrières	-	-	21	87	60	21	5	-	-	194
Aidantes	-	-	1	3	5	1	1	-	-	11
Sans profession	-	8	165	335	200	63	8	-	-	779
Total	-	9	198	589	467	159	20	-	-	1 442
4ième naissance										
Employeurs	-	-	-	-	-	-	-	-	-	-
Indépendantes	-	-	-	1	6	5	-	-	-	12
Employées	-	-	-	25	48	18	3	-	-	94
Ouvrières	-	-	1	21	15	8	3	-	-	48
Aidantes	-	-	-	-	-	-	-	-	-	-
Sans profession	-	-	53	188	166	58	9	2	-	476
Total	-	-	54	235	235	89	15	2	-	630
5ième naissance et plus										
Employeurs	-	-	-	-	-	-	-	-	-	-
Indépendantes	-	-	-	2	2	-	-	-	-	4
Employées	-	-	1	5	11	12	7	-	-	36
Ouvrières	-	-	-	12	21	17	4	-	-	54
Aidantes	-	-	-	1	-	-	-	-	-	1
Sans profession	-	-	25	176	305	215	62	12	-	795
Total	-	-	26	196	339	244	73	12	-	890
Profession inconnue	-	9	19	29	21	4	4	-	-	86
Total général	1	331	2 292	4 261	2 545	873	163	18	-	10 484

(1) Y compris les enfants nés vivants mais présentés sans vie, non compris les mort-nés

LEUR RANG DANS LE MARIAGE ACTUEL ET L'ETAT SOCIAL DES PARENTS (1)

ANNEE 1987

B.- REGION BRUXELLOISE

RANG DES NAISSANCES ET ETAT SOCIAL DE LA MERE	Etat social du père							Total
	Employeur	Indé- pendant	Employé	Ouvrier	Aidant	Sans profession	Profession inconnue	
1ière naissance								
Employeurs	1	1	-	1	-	-	-	3
Indépendantes	4	82	75	12	1	7	-	181
Employées	6	216	1 577	381	-	74	11	2 265
Ouvrières	1	32	99	255	2	53	5	447
Aidantes	-	20	5	4	1	-	-	30
Sans profession	6	146	513	543	5	343	12	1 568
Total	18	497	2 269	1 196	9	477	28	4 494
2ième naissance								
Employeurs	-	-	-	-	-	-	-	-
Indépendantes	-	57	61	11	1	3	1	134
Employées	2	168	972	226	1	28	8	1 405
Ouvrières	-	20	49	195	3	12	5	284
Aidantes	-	21	2	4	-	-	-	27
Sans profession	2	92	377	416	1	192	12	1 092
Total	4	358	1 461	852	6	235	26	2 942
3ième naissance								
Employeurs	-	-	-	-	-	-	-	-
Indépendantes	1	25	24	5	-	1	1	57
Employées	2	48	281	58	-	5	7	401
Ouvrières	-	9	21	144	1	13	6	194
Aidantes	-	6	3	2	-	-	-	11
Sans profession	1	57	188	375	1	151	6	779
Total	4	145	517	584	2	170	20	1 442
4ième naissance								
Employeurs	-	-	-	-	-	-	-	-
Indépendantes	-	5	4	2	-	1	-	12
Employées	-	11	54	23	-	4	2	94
Ouvrières	-	1	6	35	-	4	2	48
Aidantes	-	-	-	-	-	-	-	-
Sans profession	3	30	85	264	3	88	3	476
Total	3	47	149	324	3	97	7	630
5ième naissance et plus								
Employeurs	-	-	-	-	-	-	-	-
Indépendantes	-	2	-	1	-	1	-	4
Employées	-	4	22	9	-	1	-	36
Ouvrières	-	1	4	41	1	7	-	54
Aidantes	-	1	-	-	-	-	-	1
Sans profession	-	39	45	529	-	180	2	795
Total	-	47	71	580	1	189	2	890
Profession inconnue	-	-	8	16	-	1	61	86
Total général	29	1 094	4 475	3 552	21	1 169	144	10 484

Tableau 29.- NAISSANCES LEGITIMES D'APRES L'AGE DE LA MERE,

C.- REGION FLAMANDE

RANG DES NAISSANCES ET ETAT SOCIAL DE LA MERE	Age de la mère									Total
	< 15 ans	15 - 19 ans	20 - 24 ans	25 - 29 ans	30 - 34 ans	35 - 39 ans	40 - 44 ans	45 ans et plus	Age inconnu	
1ière naissance										
Employeurs	-	-	2	3	-	1	-	-	-	6
Indépendantes	-	12	421	679	148	36	6	-	-	1 302
Employées	-	143	5 160	8 651	1 764	270	35	-	2	16 025
Ouvrières	-	244	3 680	2 323	485	107	13	-	1	6 853
Aidantes	-	7	174	145	27	1	1	-	-	355
Sans profession	1	571	2 394	1 490	453	117	22	2	4	5 054
Total	1	977	11 831	13 291	2 877	532	77	2	7	29 595
2ième naissance										
Employeurs	-	-	-	2	-	-	-	-	-	2
Indépendantes	-	-	118	445	231	31	1	-	-	826
Employées	-	9	1 305	7 047	2 711	327	21	-	1	11 421
Ouvrières	-	25	1 227	2 154	666	108	6	-	3	4 189
Aidantes	-	-	54	153	34	8	-	-	-	249
Sans profession	-	106	1 349	1 828	682	160	27	-	2	4 154
Total	-	140	4 053	11 629	4 324	634	55	-	6	20 841
3ième naissance										
Employeurs	-	-	-	-	1	-	-	-	-	1
Indépendantes	-	-	17	114	131	38	2	-	-	302
Employées	-	1	111	1 432	1 552	274	16	2	-	3 388
Ouvrières	-	1	178	627	371	79	7	-	-	1 263
Aidantes	-	-	2	50	32	4	2	-	-	90
Sans profession	-	16	412	1 110	710	205	30	2	1	2 486
Total	-	18	720	3 333	2 797	600	57	4	1	7 530
4ième naissance										
Employeurs	-	-	-	-	1	-	-	-	-	1
Indépendantes	-	-	-	13	38	20	1	-	-	72
Employées	-	-	6	186	367	117	10	-	-	686
Ouvrières	-	-	28	116	118	43	4	-	-	309
Aidantes	-	-	-	4	10	2	2	-	-	18
Sans profession	-	1	114	446	434	203	26	2	-	1 226
Total	-	1	148	765	968	385	43	2	-	2 312
5ième naissance et plus										
Employeurs	-	-	-	-	-	-	-	-	-	-
Indépendantes	-	-	-	11	12	6	5	1	-	35
Employées	-	-	-	32	76	41	7	-	-	156
Ouvrières	-	-	5	37	31	27	6	-	-	106
Aidantes	-	-	-	-	8	3	2	-	-	13
Sans profession	-	-	40	297	473	313	104	22	-	1 249
Total	-	-	45	377	600	390	124	23	-	1 559
Profession inconnue	-	2	32	114	41	4	-	-	-	193
Total général	1	1 138	16 829	29 509	11 607	2 545	356	31	14	62 030

(1) Y compris les enfants nés vivants mais présentés sans vie, non compris les mort-nés

LEUR RANG DANS LE MARIAGE ACTUEL ET L'ETAT SOCIAL DES PARENTS (1)

ANNEE 1987

C.- REGION FLAMANDE

RANG DES NAISSANCES ET ETAT SOCIAL DE LA MERE	Etat social du père							Total
	Employeur	Indé- pendant	Employé	Ouvrier	Aidant	Sans profession	Profession inconnue	
1ière naissance								
Employeurs	2	1	2	1	-	-	-	6
Indépendantes	5	438	484	338	15	22	-	1 302
Employées	24	1 444	8 963	5 316	62	211	5	16 025
Ouvrières	1	256	1 384	5 029	25	156	2	6 853
Aidantes	2	214	48	83	4	3	1	355
Sans profession	3	845	1 181	2 493	36	490	6	5 054
Total	37	3 198	12 062	13 260	142	882	14	29 595
2ième naissance								
Employeurs	1	1	-	-	-	-	-	2
Indépendantes	3	319	301	192	4	7	-	826
Employées	12	1 128	6 827	3 336	24	92	2	11 421
Ouvrières	-	145	878	3 083	12	70	1	4 189
Aidantes	2	146	32	65	3	1	-	249
Sans profession	8	768	1 054	2 059	27	236	2	4 154
Total	26	2 507	9 092	8 735	70	406	5	20 841
3ième naissance								
Employeurs	1	-	-	-	-	-	-	1
Indépendantes	-	121	115	62	1	3	-	302
Employées	7	389	2 142	807	7	32	4	3 388
Ouvrières	-	49	269	902	1	41	1	1 263
Aidantes	-	62	11	15	1	1	-	90
Sans profession	5	430	655	1 237	14	145	-	2 486
Total	13	1 051	3 192	3 023	24	222	5	7 530
4ième naissance								
Employeurs	-	1	-	-	-	-	-	1
Indépendantes	1	34	25	12	-	-	-	72
Employées	1	97	447	132	-	9	-	686
Ouvrières	-	13	59	221	1	14	1	309
Aidantes	-	14	1	3	-	-	-	18
Sans profession	3	195	303	615	5	105	-	1 226
Total	5	354	835	983	6	128	1	2 312
5ième naissance et plus								
Employeurs	-	-	-	-	-	-	-	-
Indépendantes	-	12	10	8	3	2	-	35
Employées	1	29	85	36	-	4	1	156
Ouvrières	-	5	11	83	-	7	-	106
Aidantes	-	10	-	3	-	-	-	13
Sans profession	1	103	160	766	6	213	-	1 249
Total	2	159	266	896	9	226	1	1 559
Profession inconnue	-	1	10	1	-	-	181	193
Total général	83	7 270	25 457	26 898	251	1 864	207	62 030

Tableau 29.- NAISSANCES LEGITIMES D'APRES L'AGE DE LA MERE,

D.- REGION WALLONNE

RANG DES NAISSANCES ET ETAT SOCIAL DE LA MERE	Age de la mère									Total
	< 15 ans	15 - 19 ans	20 - 24 ans	25 - 29 ans	30 - 34 ans	35 - 39 ans	40 - 44 ans	45 ans et plus	Age inconnu	
1ière naissance										
Employeurs	-	-	1	2	-	-	-	-	-	3
Indépendantes	-	11	186	265	91	30	3	-	-	586
Employées	-	94	2 639	3 700	979	231	27	1	1	7 672
Ouvrières	-	113	908	673	220	57	3	1	-	1 975
Aidantes	-	8	77	52	18	5	1	-	-	161
Sans profession	1	798	2 556	1 229	361	147	20	3	1	5 116
Total	1	1 024	6 367	5 921	1 669	470	54	5	2	15 513
2ième naissance										
Employeurs	-	-	-	3	-	1	-	-	-	4
Indépendantes	-	1	61	235	140	20	2	-	-	459
Employées	-	5	663	3 176	1 455	255	29	-	-	5 583
Ouvrières	-	5	411	644	282	63	7	1	1	1 414
Aidantes	-	4	34	73	28	6	-	-	-	145
Sans profession	-	135	1 329	1 468	550	130	13	-	1	3 626
Total	-	150	2 498	5 599	2 455	475	51	1	2	11 231
3ième naissance										
Employeurs	-	-	-	-	-	-	-	-	-	-
Indépendantes	-	-	5	82	84	18	2	-	-	191
Employées	-	3	72	684	850	202	27	1	-	1 839
Ouvrières	-	-	65	227	199	54	8	-	-	553
Aidantes	-	-	9	24	23	7	1	-	-	64
Sans profession	-	12	404	882	578	169	24	-	-	2 069
Total	-	15	555	1 899	1 734	450	62	1	-	4 716
4ième naissance										
Employeurs	-	-	-	-	-	-	-	-	-	-
Indépendantes	-	-	1	9	24	15	2	-	-	51
Employées	-	-	7	92	176	69	14	-	-	358
Ouvrières	-	-	5	61	64	20	5	-	-	155
Aidantes	-	-	-	7	6	2	-	-	-	15
Sans profession	-	-	80	302	338	133	17	-	-	870
Total	-	-	93	471	608	239	38	-	-	1 449
5ième naissance et plus										
Employeurs	-	-	-	-	-	-	-	-	-	-
Indépendantes	-	-	-	3	6	7	1	-	-	17
Employées	-	-	-	7	41	42	8	1	-	99
Ouvrières	-	-	1	11	19	14	3	-	-	48
Aidantes	-	-	-	-	1	4	-	-	-	5
Sans profession	-	-	20	145	252	194	45	10	-	666
Total	-	-	21	166	319	261	57	11	-	835
Profession inconnue	-	18	119	140	56	14	6	1	-	354
Total général	1	1 207	9 653	14 196	6 841	1 909	268	19	4	34 098

(1) Y compris les enfants nés vivants mais présentés sans vie, non compris les mort-nés

LEUR RANG DANS LE MARIAGE ACTUEL ET L'ETAT SOCIAL DES PARENTS (1)

ANNEE 1987

D.- REGION WALLONNE

RANG DES NAISSANCES ET ETAT SOCIAL DE LA MERE	Etat social du père							Total
	Employeur	Indé- pendant	Employé	Ouvrier	Aidant	Sans profession	Profession inconnue	
1ière naissance								
Employeurs	1	-	-	2	-	-	-	3
Indépendantes	1	213	209	142	5	16	-	586
Employées	8	702	4 288	2 438	27	203	6	7 672
Ouvrières	-	97	405	1 370	2	101	-	1 975
Aidantes	-	111	16	28	4	2	-	161
Sans profession	6	454	1 379	2 605	17	651	4	5 116
Total	16	1 577	6 297	6 585	55	973	10	15 513
2ième naissance								
Employeurs	-	1	2	1	-	-	-	4
Indépendantes	-	192	175	81	3	7	1	459
Employées	9	639	3 247	1 606	13	66	3	5 583
Ouvrières	-	60	292	1 016	2	43	1	1 414
Aidantes	-	101	19	21	3	1	-	145
Sans profession	5	367	1 028	1 935	6	282	3	3 626
Total	14	1 360	4 763	4 660	27	399	8	11 231
3ième naissance								
Employeurs	-	-	-	-	-	-	-	-
Indépendantes	-	101	65	21	2	2	-	191
Employées	5	235	1 122	445	4	24	4	1 839
Ouvrières	-	21	105	402	-	23	2	553
Aidantes	1	52	2	9	-	-	-	64
Sans profession	4	226	493	1 169	5	170	2	2 069
Total	10	635	1 787	2 046	11	219	8	4 716
4ième naissance								
Employeurs	-	-	-	-	-	-	-	-
Indépendantes	-	23	14	11	1	2	-	51
Employées	1	43	226	83	1	4	-	358
Ouvrières	-	2	17	126	-	9	1	155
Aidantes	-	13	1	1	-	-	-	15
Sans profession	-	85	176	514	1	93	1	870
Total	1	166	434	735	3	108	2	1 449
5ième naissance et plus								
Employeurs	-	-	-	-	-	-	-	-
Indépendantes	-	6	5	6	-	-	-	17
Employées	1	6	70	21	-	-	1	99
Ouvrières	-	1	6	33	-	7	1	48
Aidantes	-	4	-	1	-	-	-	5
Sans profession	1	39	91	412	3	115	5	666
Total	2	56	172	473	3	122	7	835
Profession inconnue	-	1	7	7	-	1	338	354
Total général	43	3 795	13 460	14 506	99	1 822	373	34 098

**Tableau 30.- NAISSANCES LEGITIMES D'APRES LEUR RANG DE SURVENANCE AU COURS
DU MARIAGE ACTUEL ET LA PROFESSION DU PERE (1)**

ANNEE 1987

A.- LE ROYAUME

PROFESSION ET ETAT SOCIAL DU PERE	Rang des naissances compte tenu des enfants précédents qu'ils soient encore en vie ou non									Total
	1ère	2ième	3ième	4ième	5ième	6ième	7ième	8ième	9ième et plus	
Personnel des professions scientifiques, libérales, techniques et assimilés										
Employeurs	10	4	-	-	-	-	1	-	-	15
Indépendants	1 352	1 236	598	183	38	8	1	2	-	3 418
Employés	7 244	5 859	2 376	618	136	34	12	7	6	16 292
Ouvriers	236	170	68	15	7	2	-	-	-	498
Aidants	6	5	3	-	-	-	-	-	-	14
Total	8 848	7 274	3 045	816	181	44	14	9	6	20 237
Chefs d'entreprises, propriétaires, exploitants, directeurs et cadres administratifs supérieurs										
Employeurs	47	29	21	7	-	3	-	-	-	107
Indépendants	439	386	158	51	5	3	1	2	1	1 046
Employés	495	428	184	63	19	3	5	1	2	1 200
Aidants	3	-	1	-	-	-	-	-	-	4
Total	984	843	364	121	24	9	6	3	3	2 357
Employés de bureau										
Employés	1 990	1 512	510	134	32	9	2	1	4	4 194
Aidants	1	2	-	-	-	-	-	-	-	3
Total	1 991	1 514	510	134	32	9	2	1	4	4 197
Commerçants, personnel commercial, vendeurs et assimilés										
Employeurs	11	4	-	1	-	-	-	-	-	16
Indépendants	1 496	1 033	396	119	52	19	9	9	6	3 139
Employés	737	518	168	40	15	1	1	-	-	1 480
Ouvriers	25	21	5	4	1	-	1	-	-	57
Aidants	64	25	4	3	1	-	-	-	-	97
Total	2 333	1 601	573	167	69	20	11	9	6	4 789
Agriculteurs, pêcheurs, bûcherons et assimilés										
Employeurs	-	2	1	-	-	-	-	-	-	3
Indépendants	785	666	349	127	28	16	8	4	2	1 985
Employés	20	10	3	3	-	-	-	-	-	36
Ouvriers	262	162	70	16	7	5	2	-	4	528
Aidants	62	35	11	1	6	2	-	-	-	117
Total	1 129	875	434	147	41	23	10	4	6	2 669
Mineurs, carriers et assimilés										
Employeurs	-	-	-	-	-	-	-	-	-	-
Indépendants	3	-	-	-	-	-	-	-	-	3
Ouvriers	459	395	219	109	62	32	21	12	10	1 319
Aidants	-	-	-	-	-	-	-	-	-	-
Total	462	395	219	109	62	32	21	12	10	1 322

(1) Y compris les enfants nés vivants mais présentés sans vie, non compris les mort-nés

Tableau 30.- NAISSANCES LEGITIMES D'APRES LEUR RANG DE SURVENANCE AU COURS DU MARIAGE ACTUEL ET LA PROFESSION DU PERE (1) (suite)

ANNEE 1987

A.- LE ROYAUME

PROFESSION ET ETAT SOCIAL DU PERE	Rang des naissances compte tenu des enfants précédents qu'ils soient encore en vie ou non									
	1ère	2ième	3ième	4ième	5ième	6ième	7ième	8ième	9ième et plus	Total
Professions des transports et des communications										
Employeurs	-	-	1	1	-	-	-	-	-	2
Indépendants	70	54	25	11	6	2	1	-	-	169
Employés	627	486	201	48	23	4	-	-	-	1 389
Ouvriers	1 733	1 290	546	208	79	27	18	7	6	3 914
Aidants	-	-	-	-	-	-	-	-	-	-
Total	2 430	1 830	773	268	108	33	19	7	6	5 474
Artisans, travailleurs des industries manufacturières et de la construction et manoeuvres n.c.a.										
Employeurs	3	4	4	-	-	-	-	-	-	11
Indépendants	933	708	252	65	20	3	3	2	4	1 990
Employés	568	399	129	25	11	4	-	-	2	1 138
Ouvriers	13 447	9 198	3 502	1 160	479	220	125	71	73	28 275
Aidants	50	29	13	8	-	3	1	-	-	104
Total	15 001	10 338	3 900	1 258	510	230	129	73	79	31 518
Travailleurs spécialisés des services des sports et des activités récréatives										
Employeurs	-	1	-	-	-	-	-	-	-	1
Indépendants	193	143	54	11	5	2	-	-	-	408
Employés	1 252	887	259	75	12	9	-	1	1	2 496
Ouvriers	618	417	200	71	17	16	6	1	-	1 346
Aidants	17	7	5	-	-	-	-	-	-	29
Total	2 080	1 455	518	157	34	27	6	2	1	4 280
Militaires de carrière										
Employés	1 411	759	244	51	13	6	-	-	1	2 485
Total	1 411	759	244	51	13	6	-	-	1	2 485
Personnes actives dont la profession est inconnue										
Employeurs	-	-	-	-	-	-	-	-	-	-
Indépendants	1	-	-	-	-	-	-	-	-	1
Employés	6 299	4 464	1 426	361	81	23	13	8	7	12 682
Ouvriers	4 267	2 602	1 044	460	262	147	102	62	73	9 019
Aidants	3	-	-	-	-	-	-	-	-	3
Total	10 570	7 066	2 470	821	343	170	115	70	80	21 705
Personnes sans profession	2 333	1 040	612	333	211	132	80	58	56	4 855
Profession inconnue	350	215	93	31	16	9	2	5	3	724
Total général	49 922	35 205	13 755	4 413	1 644	744	415	253	261	106 612

(1) Y compris les enfants nés vivants mais présentés sans vie, non compris les mort-nés

Tableau 30.- NAISSANCES LEGITIMES D'APRES LEUR RANG DE SURVENANCE AU COURS DU MARIAGE ACTUEL ET LA PROFESSION DU PERE (1)

ANNEE 1987

B.- REGION BRUXELLOISE

PROFESSION ET ETAT SOCIAL DU PERE	Rang des naissances compte tenu des enfants précédents qu'ils soient encore en vie ou non									Total
	1ère	2ième	3ième	4ième	5ième	6ième	7ième	8ième	9ième et plus	
Personnel des professions scientifiques, libérales, techniques et assimilés										
Employeurs	3	-	-	-	-	-	-	-	-	3
Indépendants	197	142	53	16	5	-	-	-	-	413
Employés	775	507	179	60	15	3	3	1	-	1 543
Ouvriers	17	14	2	1	1	-	-	-	-	35
Aidants	-	2	1	-	-	-	-	-	-	3
Total	992	665	235	77	21	3	3	1	-	1 997
Chefs d'entreprises, propriétaires, exploitants, directeurs et cadres administratifs supérieurs										
Employeurs	15	3	3	2	-	-	-	-	-	23
Indépendants	62	54	17	4	-	-	-	1	1	139
Employés	178	143	54	22	6	2	2	1	-	408
Aidants	-	-	-	-	-	-	-	-	-	-
Total	255	200	74	28	6	2	2	2	1	570
Employés de bureau										
Employés	87	80	22	9	4	-	-	-	-	202
Aidants	-	-	-	-	-	-	-	-	-	-
Total	87	80	22	9	4	-	-	-	-	202
Commerçants, personnel commercial, vendeurs et assimilés										
Employeurs	-	-	-	-	-	-	-	-	-	-
Indépendants	139	94	41	16	13	4	4	3	2	316
Employés	104	43	23	6	4	-	-	-	-	180
Ouvriers	4	2	1	-	1	-	-	-	-	8
Aidants	3	1	-	1	-	-	-	-	-	5
Total	250	140	65	23	18	4	4	3	2	509
Agriculteurs, pêcheurs, bûcherons et assimilés										
Employeurs	-	-	-	-	-	-	-	-	-	-
Indépendants	8	-	1	1	-	-	-	-	-	10
Employés	-	-	-	-	-	-	-	-	-	-
Ouvriers	8	3	5	-	-	1	-	-	1	18
Aidants	-	1	-	-	-	-	-	-	-	1
Total	16	4	6	1	-	1	-	-	1	29
Mineurs, carriers et assimilés										
Employeurs	-	-	-	-	-	-	-	-	-	-
Indépendants	-	-	-	-	-	-	-	-	-	-
Ouvriers	-	1	1	-	2	1	1	-	-	6
Aidants	-	-	-	-	-	-	-	-	-	-
Total	-	1	1	-	2	1	1	-	-	6

(1) Y compris les enfants nés vivants mais présentés sans vie, non compris les mort-nés

**Tableau 30.- NAISSANCES LEGITIMES D'APRES LEUR RANG DE SURVENANCE AU COURS
DU MARIAGE ACTUEL ET LA PROFESSION DU PERE (1) (suite)**

ANNEE 1987

B.- REGION BRUXELLOISE

PROFESSION ET ETAT SOCIAL DU PERE	Rang des naissances compte tenu des enfants précédents qu'ils soient encore en vie ou non									Total
	1ère	2ième	3ième	4ième	5ième	6ième	7ième	8ième	9ième et plus	
Professions des transports et des communications										
Employeurs	-	-	1	1	-	-	-	-	-	2
Indépendants	8	8	5	3	3	2	1	-	-	30
Employés	55	42	29	10	6	1	-	-	-	143
Ouvriers	114	79	62	39	19	8	7	3	3	334
Aidants	-	-	-	-	-	-	-	-	-	-
Total	177	129	97	53	28	11	8	3	3	509
Artisans, travailleurs des industries manufacturières et de la construction et manoeuvres n.c.a.										
Employeurs	-	-	-	-	-	-	-	-	-	-
Indépendants	64	45	21	5	4	1	1	1	-	142
Employés	45	33	10	2	1	1	-	-	-	92
Ouvriers	539	362	216	116	92	54	41	28	20	1 468
Aidants	2	-	-	2	-	1	-	-	-	5
Total	650	440	247	125	97	57	42	29	20	1 707
Travailleurs spécialisés des services des sports et des activités récréatives										
Employeurs	-	1	-	-	-	-	-	-	-	1
Indépendants	19	15	7	2	1	-	-	-	-	44
Employés	132	81	23	8	3	2	-	-	-	249
Ouvriers	128	85	72	32	9	11	2	1	-	340
Aidants	4	2	1	-	-	-	-	-	-	7
Total	283	184	103	42	13	13	2	1	-	641
Militaires de carrière										
Employés	70	39	10	-	1	-	-	-	-	120
Total	70	39	10	-	1	-	-	-	-	120
Personnes actives dont la profession est inconnue										
Employeurs	-	-	-	-	-	-	-	-	-	-
Indépendants	-	-	-	-	-	-	-	-	-	-
Employés	828	494	169	32	11	1	1	1	1	1 538
Ouvriers	389	310	226	137	108	62	50	27	34	1 343
Aidants	-	-	-	-	-	-	-	-	-	-
Total	1 217	804	395	169	119	63	51	28	35	2 881
Personnes sans profession	477	235	171	97	59	52	33	26	19	1 169
Profession inconnue	55	43	26	9	1	3	2	3	2	144
Total général	4 529	2 964	1 452	633	369	210	148	96	83	10 484

(1) Y compris les enfants nés vivants mais présentés sans vie, non compris les mort-nés

Tableau 30.- NAISSANCES LEGITIMES D'APRES LEUR RANG DE SURVENANCE AU COURS DU MARIAGE ACTUEL ET LA PROFESSION DU PERE (1)

ANNEE 1987

C.- REGION FLAMANDE

PROFESSION ET ETAT SOCIAL DU PERE	Rang des naissances compte tenu des enfants précédents qu'ils soient encore en vie ou non									Total
	1ère	2ième	3ième	4ième	5ième	6ième	7ième	8ième	9ième et plus	
Personnel des professions scientifiques, libérales, techniques et assimilés										
Employeurs	5	2	-	-	-	-	-	-	-	7
Indépendants	755	701	336	115	22	5	1	2	-	1 937
Employés	4 286	3 499	1 457	364	72	24	4	4	6	9 716
Ouvriers	123	90	38	9	5	2	-	-	-	267
Aidants	2	3	2	-	-	-	-	-	-	7
Total	5 171	4 295	1 833	488	99	31	5	6	6	11 934
Chefs d'entreprises, propriétaires, exploitants, directeurs et cadres administratifs supérieurs										
Employeurs	20	17	12	4	-	2	-	-	-	55
Indépendants	221	184	81	27	3	-	1	1	-	518
Employés	186	169	82	29	7	1	2	-	-	476
Aidants	3	-	1	-	-	-	-	-	-	4
Total	430	370	176	60	10	3	3	1	-	1 053
Employés de bureau										
Employés	1 242	956	303	76	15	3	-	-	4	2 599
Aidants	1	1	-	-	-	-	-	-	-	2
Total	1 243	957	303	76	15	3	-	-	4	2 601
Commerçants, personnel commercial, vendeurs et assimilés										
Employeurs	9	3	-	1	-	-	-	-	-	13
Indépendants	976	646	224	76	29	13	4	6	4	1 978
Employés	411	294	86	23	7	1	-	-	-	822
Ouvriers	11	6	2	2	-	-	1	-	-	22
Aidants	53	19	2	1	1	-	-	-	-	76
Total	1 460	968	314	103	37	14	5	6	4	2 911
Agriculteurs, pêcheurs, bûcherons et assimilés										
Employeurs	-	1	-	-	-	-	-	-	-	1
Indépendants	514	435	222	81	19	9	7	4	2	1 293
Employés	9	5	1	3	-	-	-	-	-	18
Ouvriers	166	99	43	11	5	4	-	-	3	331
Aidants	34	24	5	1	4	2	-	-	-	70
Total	723	564	271	96	28	15	7	4	5	1 713
Mineurs, carriers et assimilés										
Employeurs	-	-	-	-	-	-	-	-	-	-
Indépendants	2	-	-	-	-	-	-	-	-	2
Ouvriers	443	370	199	93	50	27	16	8	9	1 215
Aidants	-	-	-	-	-	-	-	-	-	-
Total	445	370	199	93	50	27	16	8	9	1 217

(1) Y compris les enfants nés vivants mais présentés sans vie, non compris les mort-nés

**Tableau 30.- NAISSANCES LEGITIMES D'APRES LEUR RANG DE SURVENANCE AU COURS
DU MARIAGE ACTUEL ET LA PROFESSION DU PERE (1) (suite)**

ANNEE 1987

C.- REGION FLAMANDE

PROFESSION ET ETAT SOCIAL DU PERE	Rang des naissances compte tenu des enfants précédents qu'ils soient encore en vie ou non									Total
	1ère	2ième	3ième	4ième	5ième	6ième	7ième	8ième	9ième et plus	
Professions des transports et des communications										
Employeurs	-	-	-	-	-	-	-	-	-	-
Indépendants	46	31	8	7	3	-	-	-	-	95
Employés	335	245	95	24	5	1	-	-	-	705
Ouvriers	989	715	257	94	34	12	8	1	-	2 110
Aidants	-	-	-	-	-	-	-	-	-	-
Total	1 370	991	360	125	42	13	8	1	-	2 910
Artisans, travailleurs des industries manufacturières et de la construction et manoeuvres n.c.a.										
Employeurs	3	3	1	-	-	-	-	-	-	7
Indépendants	558	432	148	41	11	2	2	1	4	1 199
Employés	306	211	69	19	6	3	-	-	2	616
Ouvriers	8 739	5 844	1 960	571	218	102	52	32	41	17 559
Aidants	40	20	10	4	-	1	1	-	-	76
Total	9 646	6 510	2 188	635	235	108	55	33	47	19 457
Travailleurs spécialisés des services des sports et des activités récréatives										
Employeurs	-	-	-	-	-	-	-	-	-	-
Indépendants	125	79	32	7	3	1	-	-	-	247
Employés	737	520	143	38	7	5	-	-	1	1 451
Ouvriers	311	225	84	20	6	3	2	-	-	651
Aidants	8	3	4	-	-	-	-	-	-	15
Total	1 181	827	263	65	16	9	2	-	1	2 364
Militaires de carrière										
Employés	749	408	110	29	8	3	-	-	-	1 307
Total	749	408	110	29	8	3	-	-	-	1 307
Personnes actives dont la profession est inconnue										
Employeurs	-	-	-	-	-	-	-	-	-	-
Indépendants	1	-	-	-	-	-	-	-	-	1
Employés	3 807	2 788	847	230	41	16	8	4	6	7 747
Ouvriers	2 478	1 387	440	183	92	65	42	27	29	4 743
Aidants	1	-	-	-	-	-	-	-	-	1
Total	6 287	4 175	1 287	413	133	81	50	31	35	12 492
Personnes sans profession	882	406	222	128	87	50	33	25	31	1 864
Profession inconnue	115	51	28	10	2	1	-	-	-	207
Total général	29 702	20 892	7 554	2 321	762	358	184	115	142	62 030

(1) Y compris les enfants nés vivants mais présentés sans vie, non compris les mort-nés

Tableau 30.- NAISSANCES LEGITIMES D'APRES LEUR RANG DE SURVENANCE AU COURS DU MARIAGE ACTUEL ET LA PROFESSION DU PERE (1)

ANNEE 1987

D.- REGION WALLONNE

PROFESSION ET ETAT SOCIAL DU PERE	Rang des naissances compte tenu des enfants précédents qu'ils soient encore en vie ou non									
	1ère	2ième	3ième	4ième	5ième	6ième	7ième	8ième	9ième et plus	Total
Personnel des professions scientifiques, libérales, techniques et assimilés										
Employeurs	2	2	-	-	-	-	1	-	-	5
Indépendants	400	393	209	52	11	3	-	-	-	1 068
Employés	2 183	1 853	740	194	49	7	5	2	-	5 033
Ouvriers	96	66	28	5	1	-	-	-	-	196
Aidants	4	-	-	-	-	-	-	-	-	4
Total	2 685	2 314	977	251	61	10	6	2	-	6 306
Chefs d'entreprises, propriétaires, exploitants, directeurs et cadres administratifs supérieurs										
Employeurs	12	9	6	1	-	1	-	-	-	29
Indépendants	156	148	60	20	2	3	-	-	-	389
Employés	131	116	48	12	6	-	1	-	2	316
Aidants	-	-	-	-	-	-	-	-	-	-
Total	299	273	114	33	8	4	1	-	2	734
Employés de bureau										
Employés	661	476	185	49	13	6	2	1	-	1 393
Aidants	-	1	-	-	-	-	-	-	-	1
Total	661	477	185	49	13	6	2	1	-	1 394
Commerçants, personnel commercial, vendeurs et assimilés										
Employeurs	2	1	-	-	-	-	-	-	-	3
Indépendants	381	293	131	27	10	2	1	-	-	845
Employés	222	181	59	11	4	-	1	-	-	478
Ouvriers	10	13	2	2	-	-	-	-	-	27
Aidants	8	5	2	1	-	-	-	-	-	16
Total	623	493	194	41	14	2	2	-	-	1 369
Agriculteurs, pêcheurs, bûcherons et assimilés										
Employeurs	-	1	1	-	-	-	-	-	-	2
Indépendants	263	231	126	45	9	7	1	-	-	682
Employés	11	5	2	-	-	-	-	-	-	18
Ouvriers	88	60	22	5	2	-	2	-	-	179
Aidants	28	10	6	-	2	-	-	-	-	46
Total	390	307	157	50	13	7	3	-	-	927
Mineurs, carriers et assimilés										
Employeurs	-	-	-	-	-	-	-	-	-	-
Indépendants	1	-	-	-	-	-	-	-	-	1
Ouvriers	16	24	19	16	10	4	4	4	1	98
Aidants	-	-	-	-	-	-	-	-	-	-
Total	17	24	19	16	10	4	4	4	1	99

(1) Y compris les enfants nés vivants mais présentés sans vie, non compris les mort-nés

**Tableau 30.- NAISSANCES LEGITIMES D'APRES LEUR RANG DE SURVENANCE AU COURS
DU MARIAGE ACTUEL ET LA PROFESSION DU PERE (1) (suite)**

ANNEE 1987

D.- REGION WALLONNE

PROFESSION ET ETAT SOCIAL DU PERE	Rang des naissances compte tenu des enfants précédents qu'ils soient encore en vie ou non									Total
	1ère	2ième	3ième	4ième	5ième	6ième	7ième	8ième	9ième et plus	
Professions des transports et des communications										
Employeurs	-	-	-	-	-	-	-	-	-	-
Indépendants	16	15	12	1	-	-	-	-	-	44
Employés	237	199	77	14	12	2	-	-	-	541
Ouvriers	630	496	227	75	26	7	3	3	3	1 470
Aidants	-	-	-	-	-	-	-	-	-	-
Total	883	710	316	90	38	9	3	3	3	2 055
Artisans, travailleurs des industries manufacturières et de la construction et manoeuvres n.c.a.										
Employeurs	-	1	3	-	-	-	-	-	-	4
Indépendants	311	231	83	19	5	-	-	-	-	649
Employés	217	155	50	4	4	-	-	-	-	430
Ouvriers	4 189	2 992	1 326	473	169	64	32	11	12	9 248
Aidants	8	9	3	2	-	1	-	-	-	23
Total	4 705	3 388	1 465	498	178	65	32	11	12	10 354
Travailleurs spécialisés des services des sports et des activités récréatives										
Employeurs	-	-	-	-	-	-	-	-	-	-
Indépendants	49	49	15	2	1	1	-	-	-	117
Employés	383	286	93	29	2	2	-	1	-	796
Ouvriers	179	107	44	19	2	2	2	-	-	355
Aidants	5	2	-	-	-	-	-	-	-	7
Total	616	444	152	50	5	5	2	1	-	1 275
Militaires de carrière										
Employés	592	312	124	22	4	3	-	-	1	1 058
Total	592	312	124	22	4	3	-	-	1	1 058
Personnes actives dont la profession est inconnue										
Employeurs	-	-	-	-	-	-	-	-	-	-
Indépendants	-	-	-	-	-	-	-	-	-	-
Employés	1 664	1 182	410	99	29	6	4	3	-	3 397
Ouvriers	1 400	905	378	140	62	20	10	8	10	2 933
Aidants	2	-	-	-	-	-	-	-	-	2
Total	3 066	2 087	788	239	91	26	14	11	10	6 332
Personnes sans profession	974	399	219	108	65	30	14	7	6	1 822
Profession inconnue	180	121	39	12	13	5	-	2	1	373
Total général	15 691	11 349	4 749	1 459	513	176	83	42	36	34 098

(1) Y compris les enfants nés vivants mais présentés sans vie, non compris les mort-nés

**Tableau 31.- NAISSANCES LEGITIMES D'APRES LE SEXE ET LEUR RANG DE SURVENANCE
AU COURS DU MARIAGE ACTUEL ET D'APRES LE SEXE DU PRECEDENT ENFANT NE VIVANT (1)**

ANNEE 1987

Sexe du nouveau-né et rang de la naissance compte tenu des enfants précédents nés vivants qu'ils soient encore en vie ou non			Sexe du précédent enfant né vivant	
Rang	Sexe	Nombre	Masculin	Féminin
2ième naissance	Masculin	18 095	9 408	8 687
	Féminin	17 110	8 865	8 245
3ième naissance	Masculin	7 081	3 692	3 389
	Féminin	6 674	3 413	3 261
4ième naissance	Masculin	2 314	1 179	1 135
	Féminin	2 099	1 109	990
5ième naissance	Masculin	861	471	390
	Féminin	783	397	386
6ième naissance	Masculin	364	181	183
	Féminin	380	195	185
7ième naissance	Masculin	217	100	117
	Féminin	198	111	87
8ième naissance	Masculin	143	76	67
	Féminin	110	49	61
9ième naissance et plus	Masculin	138	73	65
	Féminin	123	52	71
Total	Masculin	29 213	15 180	14 033
	Féminin	27 477	14 191	13 286
Total général		56 690	29 371	27 319

(1) Y compris les enfants nés vivants mais présentés sans vie, non compris les mort-nés

**Tableau 32.- NAISSANCES D'APRES LE MOIS DE L'ACCOUCHEMENT,
PAR PROVINCE ET REGION (1)**

ANNEE 1987

PROVINCES	Jan- vier	Février	Mars	Avril	Mai	Juin	Juil- let	Août	Sep- tembre	Octo- bre	No- vem- bre	Dé- cem- bre	Total
Anvers	1 569	1 489	1 688	1 530	1 600	1 684	1 693	1 634	1 545	1 561	1 396	1 362	18 751
Brabant	2 247	1 960	2 183	2 264	2 320	2 310	2 385	2 134	2 298	2 238	2 128	2 199	26 666
Hainaut	1 222	1 207	1 235	1 207	1 248	1 332	1 296	1 285	1 335	1 283	1 217	1 311	15 178
Liège	985	898	929	954	984	1 046	1 015	1 021	1 062	1 069	917	960	11 840
Limbourg	811	678	794	783	780	796	828	760	760	726	691	649	9 056
Luxembourg	243	250	263	276	260	261	252	246	285	258	270	252	3 116
Namur	422	407	463	438	506	417	472	484	481	452	410	425	5 377
Flandre orientale	1 258	1 117	1 266	1 272	1 277	1 291	1 242	1 245	1 174	1 248	1 053	1 167	14 610
Flandre occidentale	997	1 018	1 089	1 113	1 130	1 144	1 103	1 033	1 079	1 112	968	954	12 740
Le Royaume	9 754	9 024	9 910	9 837	10 105	10 281	10 286	9 842	10 019	9 947	9 050	9 279	117 334
Région bruxelloise	1 110	933	989	1 040	1 054	1 076	1 126	1 036	1 103	1 075	1 063	1 079	12 684
Région flamande	5 471	5 074	5 733	5 609	5 718	5 835	5 809	5 473	5 445	5 493	4 918	4 946	65 524
Région wallonne	3 173	3 017	3 188	3 188	3 333	3 370	3 351	3 333	3 471	3 379	3 069	3 254	39 126

**Tableau 33.- NAISSANCES D'APRES LE LIEU DE L'ACCOUCHEMENT,
PAR PROVINCE ET REGION (1)**

ANNEE 1987

LIEU DE ACCOU- CHEMENT	*	Anvers	Bra- bant	Hai- naut	Liège	Lim- bourg	Luxem- bourg	Namur	Flan- dre orien- tale	Flan- dre occi- dentale	Royaume	Région bruxel- loise	Région fla- mande	Région wal- lonne
A domicile	L	131	81	37	25	105	5	9	133	66	592	15	495	82
	I	20	23	8	11	3	1	3	17	7	93	11	58	24
	T	151	104	45	36	108	6	12	150	73	685	26	553	106
Une maison particulière	L	14	8	2	5	4	2	3	3	2	43	5	26	12
	I	2	4	4	1	1	-	-	2	1	15	1	9	5
	T	16	12	6	6	5	2	3	5	3	58	6	35	17
Maternité	L	9 553	20 237	11 665	8 808	2 769	2 873	4 598	11 944	11 478	83 925	10 041	42 827	31 057
	I	777	3 054	1 811	1 455	50	213	602	667	523	9 152	2 092	2 523	4 537
	T	10 330	23 291	13 476	10 263	2 819	3 086	5 200	12 611	12 001	93 077	12 133	45 350	35 594
L'hôpital	L	7 814	2 991	1 385	1 361	5 947	14	140	1 753	607	22 012	413	18 667	2 932
	I	438	243	259	172	174	2	22	87	54	1 451	91	901	459
	T	8 252	3 234	1 644	1 533	6 121	16	162	1 840	661	23 463	504	19 568	3 391
Autre lieu non déclaré	L	1	19	5	1	3	6	-	3	2	40	10	15	15
	I	1	6	2	1	-	-	-	1	-	11	5	3	3
	T	2	25	7	2	3	6	-	4	2	51	15	18	18
Total général		18 751	26 666	15 178	11 840	9 056	3 116	5 377	14 610	12 740	117 334	12 684	65 524	39 126

* L= Naissances légitimes

I= Naissances illégitimes

T= Total

(1) Y compris les enfants nés vivants mais présentés sans vie, non compris les mort-nés

Tableau 34.- NAISSANCES D'APRES LA NATIONALITE DES PARENTS (AVANT LE MARIAGE)

ARRONDISSEMENTS, PROVINCES ET REGIONS	Naissances légitimes							
	Père et mère belges		Père belge et mère étrangère		Père étranger et mère belge		Père et mère étrangers	
	Garçons	Filles	Garçons	Filles	Garçons	Filles	Garçons	Filles
Anvers	4 245	3 976	100	95	184	176	567	575
Malines	1 505	1 322	7	7	17	18	125	110
Turnhout	2 151	2 071	29	18	60	59	52	44
Anvers	7 901	7 369	136	120	261	253	744	729
Bruxelles-Capitale	2 634	2 458	224	213	360	312	2 187	2 096
Hal-Vilvorde	2 418	2 323	49	42	88	61	127	115
Louvain	2 194	2 025	22	13	38	38	76	69
Nivelles	1 366	1 308	45	35	75	71	129	125
Brabant	8 612	8 114	340	303	561	482	2 519	2 405
Ath	313	302	8	6	17	16	12	20
Charleroi	1 562	1 479	116	102	195	198	398	468
Mons	966	830	54	43	94	92	254	204
Mouscron	243	276	19	19	51	42	35	26
Soignies	653	622	22	17	74	60	159	150
Thuin	636	654	22	19	47	54	56	47
Tournai	641	598	16	18	27	23	10	9
Hainaut	5 014	4 761	257	224	505	485	924	924
Huy	445	412	18	24	25	19	19	11
Liège	2 020	1 944	102	117	264	237	532	494
Verviers	1 231	1 208	43	41	72	64	126	97
Waremme	293	294	9	5	12	7	8	7
Liège	3 989	3 858	172	187	373	327	685	609
Hasselt	1 749	1 588	29	28	73	74	364	353
Maaseik	1 162	1 119	21	30	40	36	99	114
Tongres	834	800	17	16	40	44	112	86
Limbourg	3 745	3 507	67	74	153	154	575	553
Arlon	220	219	26	13	26	24	6	4
Bastogne	282	225	4	1	4	2	3	4
Marche-en-Famenne	277	296	5	2	7	5	9	9
Neufchâteau	306	330	5	8	11	6	4	2
Virton	248	256	9	7	10	19	3	3
Luxembourg	1 333	1 326	49	31	58	56	25	22
Dinant	539	499	11	7	21	15	12	6
Namur	1 348	1 348	23	24	57	54	84	65
Philippeville	307	265	13	12	16	8	9	7
Namur	2 194	2 112	47	43	94	77	105	78
Alost	1 193	1 229	9	10	13	10	18	12
Termonde	966	843	1	4	10	6	36	38
Eeklo	402	330	4	5	12	11	2	3
Gand	2 381	2 243	24	25	44	42	169	150
Audenarde	588	521	2	5	6	4	10	10
Saint-Nicolas	1 138	1 079	4	11	28	19	87	79
Flandre orientale	6 668	6 245	44	60	113	92	322	292
Bruges	1 391	1 297	8	5	18	9	4	9
Dixmude	273	252	2	-	2	2	-	2
Ypres	572	611	2	1	17	9	6	4
Courtrai	1 627	1 497	12	6	16	21	21	21
Ostende	650	619	14	9	9	7	-	4
Roulers	800	757	2	2	2	4	1	3
Tielt	506	448	2	-	2	6	5	5
Furnes	298	271	3	4	5	-	-	-
Flandre occidentale	6 117	5 752	45	27	71	58	37	48
Le Royaume	45 573	43 044	1 157	1 069	2 189	1 984	5 936	5 660
Région bruxelloise	2 634	2 458	224	213	360	312	2 187	2 096
Région flamande	29 043	27 221	363	336	724	656	1 881	1 806
Région wallonne	13 896	13 365	570	520	1 105	1 016	1 868	1 758

(1) Y compris les enfants nés vivants mais présentés sans vie, non compris les mort-nés

NOUVEAU-NES PAR ARRONDISSEMENT, PROVINCE ET REGION (1)

ANNEE 1987

Naissances illégitimes										Total général
Mère belge veuve		Mère étrangère veuve		Mère belge		Mère étrangère		Total		
Garçons	Filles	Garçons	Filles	Garçons	Filles	Garçons	Filles	Garçons	Filles	
7	3	-	1	420	440	24	32	5 547	5 298	10 845
3	1	1	1	75	76	2	1	1 735	1 536	3 271
3	2	-	-	74	65	5	2	2 374	2 261	4 635
13	6	1	2	569	581	31	35	9 656	9 095	18 751
11	11	6	5	923	849	204	191	6 549	6 135	12 684
4	9	2	-	207	186	19	24	2 914	2 760	5 674
2	2	-	-	110	91	7	6	2 449	2 244	4 693
5	7	-	-	224	201	7	17	1 851	1 764	3 615
22	29	8	5	1 464	1 327	237	238	13 763	12 903	26 666
2	1	-	-	58	50	3	8	413	403	816
9	19	3	1	343	307	44	40	2 670	2 614	5 284
3	5	1	-	177	157	27	36	1 576	1 367	2 943
3	1	-	-	33	33	10	4	394	401	795
5	7	-	-	102	118	7	8	1 022	982	2 004
3	-	-	-	96	104	8	6	868	884	1 752
5	2	1	-	111	101	10	12	821	763	1 584
30	35	5	1	920	870	109	114	7 764	7 414	15 178
2	1	-	-	86	47	5	1	600	515	1 115
5	10	1	3	502	482	69	52	3 495	3 339	6 834
3	-	-	-	130	131	13	13	1 618	1 554	3 172
3	-	-	-	34	43	1	3	360	359	719
13	11	1	3	752	703	88	69	6 073	5 767	11 840
4	1	-	-	65	47	9	8	2 293	2 099	4 392
1	3	-	-	13	17	2	3	1 338	1 322	2 660
1	1	-	-	26	17	4	6	1 034	970	2 004
6	5	-	-	104	81	15	17	4 665	4 391	9 056
-	-	-	-	13	18	4	1	295	279	574
-	-	-	1	11	18	-	-	304	251	555
-	1	-	2	28	27	-	-	326	342	668
-	1	-	-	19	23	2	-	347	370	717
1	2	-	-	20	20	-	4	291	311	602
1	4	-	3	91	106	6	5	1 563	1 553	3 116
2	2	-	-	79	58	7	-	671	587	1 258
10	7	-	-	212	153	8	6	1 742	1 657	3 399
-	-	-	-	39	43	1	-	385	335	720
12	9	-	-	330	254	16	6	2 798	2 579	5 377
2	1	-	-	39	58	3	-	1 277	1 320	2 597
1	-	-	-	38	41	1	-	1 053	932	1 985
-	1	-	-	15	21	1	2	436	373	809
4	3	-	-	196	182	8	11	2 826	2 656	5 482
-	-	-	-	22	23	1	2	629	565	1 194
-	-	-	-	52	41	2	3	1 311	1 232	2 543
7	5	-	-	362	366	16	18	7 532	7 078	14 610
3	2	-	-	78	74	1	2	1 503	1 398	2 901
1	1	-	-	6	4	-	1	284	262	546
-	1	-	-	20	27	-	-	617	653	1 270
3	-	-	-	61	52	-	3	1 740	1 600	3 340
2	2	-	-	71	62	1	1	747	704	1 451
3	1	-	-	10	23	-	-	818	790	1 608
-	-	-	-	13	12	-	-	528	471	999
1	-	-	-	21	21	-	1	328	297	625
13	7	-	-	280	275	2	8	6 565	6 175	12 740
117	111	15	14	4 872	4 563	520	510	60 379	56 955	117 334
11	11	6	5	923	849	204	191	6 549	6 135	12 684
45	34	3	2	1 632	1 580	90	108	33 781	31 743	65 524
61	66	6	7	2 317	2 134	226	211	20 049	19 077	39 126

Tableau 35.- ACCOUCHEMENTS MULTIPLES D'APRES L'AGE DE LA MERE, LE SEXE ET LA VITALITE DES NOUVEAU-NES

ANNEE 1987

AGE DE NAISSANCE DE LA MERE	AGE DE LA MERE EN ANNEES REVOLUES	Nombre des accouchements						Nombre des enfants issus des accouchements doubles				Total	
		Doubles				Triples	Quadru- ples et plus	Nés vivants		Mort-nés			
		Deux garçons	Deux filles	Garçon et fille	Total			Garçons	Filles	Garçons	Filles		
	< 15	-	-	-	-	-	-	-	-	-	-	-	-
1972	15	-	-	-	-	-	-	-	-	-	-	-	-
1971	15	-	-	-	-	-	-	-	-	-	-	-	-
1971	16	-	-	-	-	-	-	-	-	-	-	-	-
1970	16	-	-	-	-	-	-	-	-	-	-	-	-
1970	17	-	-	-	-	-	-	-	-	-	-	-	-
1969	17	-	1	1	2	-	-	1	3	-	-	-	4
1969	18	3	-	-	3	-	-	6	-	-	-	-	6
1968	18	4	2	1	7	-	-	8	5	1	-	-	14
1968	19	1	2	-	3	-	-	2	4	-	-	-	6
1967	19	2	1	6	9	1	-	10	8	-	-	-	18
	Total	10	6	8	24	1	-	27	20	1	-	-	48
1967	20	7	1	1	9	1	-	13	3	2	-	-	18
1966	20	10	4	4	18	-	-	21	12	3	-	-	36
1966	21	12	9	2	23	-	-	20	20	6	-	-	46
1965	21	11	6	6	23	-	-	25	17	3	1	-	46
1965	22	16	17	9	42	1	-	37	41	4	2	-	84
1964	22	13	9	6	28	-	-	31	23	1	1	-	56
1964	23	13	14	15	42	-	-	40	42	1	1	-	84
1963	23	16	16	12	44	1	-	42	42	2	2	-	88
1963	24	18	20	14	52	3	3	48	54	2	-	-	104
1962	24	12	15	16	43	1	1	32	46	8	-	-	86
	Total	128	111	85	324	7	4	309	300	32	7	-	648
1962	25	26	24	20	70	3	1	66	65	6	3	-	140
1961	25	29	23	12	64	3	-	62	57	8	1	-	128
1961	26	40	21	23	84	3	-	87	64	16	1	-	168
1960	26	26	26	21	73	3	-	68	72	5	1	-	146
1960	27	22	22	34	78	1	-	68	76	10	2	-	156
1959	27	32	16	20	68	-	1	79	50	5	2	-	136
1959	28	34	22	17	73	6	2	80	59	5	2	-	146
1958	28	21	21	15	57	-	-	52	54	5	3	-	114
1958	29	27	19	15	61	3	-	58	52	11	1	-	122
1957	29	24	15	10	49	3	-	49	40	9	-	-	98
	Total	281	209	187	677	25	4	669	589	80	16	-	1 354
1957	30	21	19	23	63	1	-	64	60	1	1	-	126
1956	30	29	19	21	69	4	-	70	56	9	3	-	138
1956	31	18	17	20	55	2	-	53	48	3	6	-	110
1955	31	18	11	16	45	3	1	45	36	7	2	-	90
1955	32	11	14	13	38	2	-	33	39	2	2	-	76
1954	32	10	4	11	25	1	-	29	18	2	1	-	50
1954	33	11	12	9	32	3	-	30	33	1	-	-	64
1953	33	10	4	10	24	-	-	26	18	4	-	-	48
1953	34	4	7	4	15	-	-	12	17	-	1	-	30
1952	34	6	5	7	18	1	-	17	17	2	-	-	36
	Total	138	112	134	384	17	1	379	342	31	16	-	768

**Tableau 35.- ACCOUCHEMENTS MULTIPLES D'APRES L'AGE DE LA MERE, LE SEXE
ET LA VITALITE DES NOUVEAU-NES (suite)**

ANNEE 1987

AGE DE NAISSANCE DE LA MERE	AGE DE LA MERE EN ANNEES REVOLUES	Nombre des accouchements						Nombre des enfants issus des accouchements doubles				Total
		Doubles				Triples	Quadru- ples et plus	Nés vivants		Mort-nés		
		Deux garçons	Deux filles	Garçon et fille	Total			Garçons	Filles	Garçons	Filles	
1952	35	6	7	7	20	1	-	15	19	4	2	40
1951	35	7	4	6	17	1	-	20	12	-	2	34
1951	36	6	4	1	11	-	-	12	9	1	-	22
1950	36	5	3	4	12	-	-	12	10	2	-	24
1950	37	5	1	1	7	-	-	10	3	1	-	14
1949	37	1	2	3	6	-	-	4	6	1	1	12
1949	38	2	2	2	6	-	-	6	6	-	-	12
1948	38	2	3	1	6	-	-	5	7	-	-	12
1948	39	-	-	-	-	-	-	-	-	-	-	-
1947	39	-	-	-	-	-	-	-	-	-	-	-
	Total	34	26	25	85	2	-	84	72	9	5	170
1947	40	1	3	2	6	-	-	4	8	-	-	12
1946	40	-	-	-	-	-	-	-	-	-	-	-
1946	41	-	2	-	2	-	-	-	3	-	1	4
1945	41	-	1	-	1	-	-	-	2	-	-	2
1945	42	1	-	-	1	-	-	2	-	-	-	2
1944	42	-	-	-	-	-	-	-	-	-	-	-
1944	43	-	1	-	1	-	-	-	2	-	-	2
1943	43	-	-	-	-	-	-	-	-	-	-	-
1943	44	-	-	-	-	-	-	-	-	-	-	-
1942	44	-	-	-	-	-	-	-	-	-	-	-
	Total	2	7	2	11	-	-	6	15	-	1	22
1942	45	-	-	-	-	-	-	-	-	-	-	-
1941	45	2	-	-	2	-	-	4	-	-	-	4
1941	46	-	-	-	-	-	-	-	-	-	-	-
1940	46	-	-	-	-	-	-	-	-	-	-	-
1940	47	-	-	-	-	-	-	-	-	-	-	-
1939	47	-	-	-	-	-	-	-	-	-	-	-
1939	48	-	-	-	-	-	-	-	-	-	-	-
1938	48	-	-	-	-	-	-	-	-	-	-	-
1938	49	-	-	-	-	-	-	-	-	-	-	-
1937	49	-	-	-	-	-	-	-	-	-	-	-
	Total	2	-	-	2	-	-	4	-	-	-	4
50 ans et plus		-	-	-	-	-	-	-	-	-	-	-
Inconnu		-	-	-	-	-	-	-	-	-	-	-
Total général		595	471	441	1 507	52	9	1 478	1 338	153	45	3 014

DECES

1 9 8 7

Tableau 1.- EVOLUTION GENERALE DE LA MORTALITE DEPUIS 1936 *

ANNEES	Nombre de décès			Taux brut de mortalité par 1 000 habitants		
	Sexe masculin	Sexe Féminin	Total	Sexe masculin	Sexe Féminin	Total
1936	56 411	50 820	107 231	13.70	12.06	12.87
1937	57 844	52 486	110 330	14.00	12.41	13.20
1938	58 304	52 592	110 896	14.08	12.39	13.22
1939	61 550	55 297	116 847	14.85	13.01	13.92
1940 (1)	75 290	59 405	134 695	18.41	14.13	16.24
1941 (1)	66 463	55 482	121 945	16.35	13.24	14.77
1942 (1)	66 872	55 240	122 112	16.52	13.19	14.83
1943 (1)	59 875	51 998	111 873	14.78	12.39	13.57
1944	72 774	59 474	132 248	17.80	14.01	15.87
1945	66 159	57 711	123 870	16.18	13.56	14.84
1946	60 954	52 778	113 732	14.84	12.33	13.56
1947	60 044	52 245	112 289	14.30	12.11	13.19
1948	57 506	50 510	108 016	13.53	11.61	12.56
1949	59 069	52 035	111 104	13.90	11.89	12.88
1950	57 460	50 776	108 236	13.50	11.55	12.51
1951	58 010	51 753	109 763	13.53	11.72	12.61
1952	55 462	48 716	104 178	12.86	10.96	11.90
1953	56 384	49 479	105 863	13.03	11.07	12.03
1954	55 776	49 257	105 033	12.84	10.95	11.88
1955	57 913	50 830	108 743	13.24	11.24	12.22
1956	57 933	50 828	108 761	13.17	11.16	12.15
1957	57 436	50 404	107 840	12.94	10.99	11.95
1958	56 375	49 676	106 051	12.65	10.75	11.68
1959	55 450	48 483	103 933	12.38	10.42	11.39
1960	61 057	52 881	113 938	12.57	11.30	12.41
1961	57 477	49 508	106 985	12.78	10 55	11.59
1962	60 159	52 599	112 758	13.28	11.14	12.19
1963	62 373	54 345	116 718	13.64	11.42	12.51
1964	59 054	51 046	110 100	12.76	10.63	11.68
1965	61 623	53 422	115 045	13.22	11.04	12.11
1966	61 526	54 087	115 613	13.13	11.11	12.10
1967	61 653	53 559	115 212	13.09	10.94	11.99
1968	64 771	56 973	121 744	13.69	11.59	12.60
1969	64 323	56 148	120 471	13.60	11.39	12.47
1970	62 878	55 782	118 660	13.32	11.32	12.30
1971	63 390	56 081	119 471	13.36	11.33	12.32
1972	62 471	54 953	117 424	13.12	11.06	12.07
1973	62 606	55 648	118 254	13.11	11.17	12.12
1974	61 093	55 066	116 159	12.75	11.02	11.87
1975	62 609	56 816	119 425	13.03	11.35	12.17
1976	62 292	56 349	118 641	12.95	11.24	12.08
1977	59 220	53 452	112 672	13.32	10.66	11.47
1978	60 323	55 065	115 388	12.53	10.96	11.73
1979	58 805	53 205	112 010	12.22	10.58	11.38
1980	59 493	54 205	113 698	12.35	10.76	11.54
1981	58 498	53 828	112 326	12.13	10.68	11.39
1982	57 680	54 191	111 871	11.96	10.74	11.34
1983	58 757	55 959	114 534	12.21	11.09	11.62
1984	57 078	53 609	110 687	11.87	10.63	11.23
1985	57 424	54 188	111 612	11.93	10.74	11.32
1986	56 649	54 694	111 343	11.77	10.84	11.29
1987	53 787	51 639	105 426	11.17	10.23	10.69

(1) De 1940 à 1943 inclus, 41 communes ont été soustraites à la juridiction administrative belge (88 090 habitants au 31.12.1939).

* (Décès de fait jusqu'en 1953 inclusivement, puis de droit à partir de 1954).

Tableau 2.- EVOLUTION GENERALE DE LA MORTALITE PAR PROVINCE DEPUIS 1957 ET PAR REGION DEPUIS 1975

A.- Nombres absolus

ANNEES	Anvers	Brabant	Hainaut	Liège	Limbourg	Luxembour- bourg	Namur	Flandre Orientale	Flandre Occi- dentale	Le Royaume
1957	14 362	23 264	18 087	13 763	4 488	2 842	5 036	15 000	10 998	107 840
1958	14 125	22 988	17 936	13 454	4 239	2 744	5 006	14 580	10 979	106 051
1959	14 023	22 353	17 111	13 475	4 300	2 655	4 917	14 255	10 844	103 933
1960	15 777	24 890	18 195	14 583	4 675	2 905	5 321	15 805	11 787	113 938
1961	14 845	23 754	17 009	13 638	4 498	2 736	4 930	14 678	10 897	106 985
1962	15 596	25 113	17 920	14 264	4 542	2 822	5 138	15 706	11 657	112 758
1963	16 164	25 724	19 743	14 598	4 781	2 947	5 283	16 263	11 215	116 718
1964 (1)	15 383	24 577	18 104	13 960	4 589	2 725	5 070	15 101	10 591	110 100
1965	16 166	25 857	18 905	14 646	4 810	2 815	5 143	15 692	11 011	115 045
1966	16 323	26 075	18 752	14 666	4 883	2 810	5 253	15 959	10 892	115 613
1967	16 469	26 130	18 571	14 457	4 846	2 711	5 107	15 716	11 205	115 212
1968	17 259	27 883	19 486	15 093	5 080	2 967	5 426	16 825	11 725	121 744
1969	17 294	27 592	19 129	14 927	5 139	2 876	5 279	16 469	11 766	120 471
1970	17 261	26 937	18 539	14 700	5 286	2 864	5 214	16 249	11 610	118 660
1971	17 136	27 409	18 905	14 613	5 297	2 876	5 289	16 250	11 696	119 471
1972	16 885	26 638	18 294	14 323	5 494	2 834	5 234	16 177	11 545	117 424
1973	16 817	27 125	18 857	14 348	5 114	2 830	5 247	16 469	11 447	118 254
1974	16 731	26 571	18 096	14 243	5 207	2 807	4 900	16 313	11 291	116 159
1975	17 493	27 230	18 512	14 460	5 283	2 852	5 342	16 542	11 711	119 425
1976	17 227	27 019	18 226	14 441	5 342	2 935	5 341	16 231	11 879	118 641
1977	16 427	25 316	17 289	13 870	4 997	2 808	5 139	15 541	11 285	112 672
1978	17 277	25 790	17 608	13 804	5 176	2 758	5 283	11 664	16 028	115 388
1979	16 540	25 131	17 273	13 477	5 122	2 711	4 990	15 253	11 513	112 010
1980	16 784	25 585	17 411	13 320	5 351	2 727	5 131	15 777	11 612	113 698
1981	16 723	25 762	16 959	13 220	4 847	2 727	5 220	15 267	11 601	112 326
1982	16 547	25 337	17 075	12 953	5 368	2 688	5 003	15 346	11 554	111 871
1983	17 180	26 235	17 063	13 053	5 405	2 672	5 275	15 843	11 831	114 534
1984	16 559	24 874	16 616	12 801	5 381	2 645	5 072	15 314	11 425	110 637
1985	16 702	25 252	16 643	12 767	5 507	2 647	5 008	15 412	11 674	111 612
1986	16 766	25 133	16 754	12 500	5 505	2 753	5 077	15 154	11 701	111 343
1987	15 757	24 138	15 744	11 723	5 278	2 553	4 796	14 415	11 022	105 426

ANNEES	Région bruxelloise			Région flamande			Région wallonne		
	Sexe masculin	Sexe Féminin	Total	Sexe masculin	Sexe Féminin	Total	Sexe masculin	Sexe Féminin	Total
1975	7 048	7 356	14 404	32 620	28 132	60 752	22 941	21 328	44 269
1976	6 782	7 383	14 165	32 564	27 906	60 470	22 946	21 060	44 006
1977	6 429	6 753	13 182	31 067	26 394	57 461	21 724	20 305	42 029
1978	6 452	6 909	13 361	32 009	27 582	59 591	21 862	20 574	42 436
1979	6 214	6 646	12 860	31 219	26 542	57 761	21 372	20 017	41 389
1980	6 439	6 878	13 317	31 668	27 075	58 743	21 386	20 252	41 638
1981	6 177	7 007	13 184	31 176	26 941	58 117	21 145	19 880	41 025
1982	5 991	6 795	12 786	30 886	27 516	58 402	20 803	19 880	40 683
1983	6 185	6 983	13 168	31 580	28 648	60 228	20 823	20 338	41 161
1984	5 747	6 547	12 294	31 033	27 230	58 263	20 298	19 832	40 130
1985	6 015	6 714	12 729	30 995	27 890	58 885	20 414	19 584	39 998
1986	5 810	6 688	12 498	30 687	28 052	58 739	20 152	19 954	40 106
1987	5 664	6 379	12 043	29 092	26 589	55 681	19 031	18 671	37 702

(1) Nouvelles subdivisions administratives prévues par la loi du 2 août 1963.

Tableau 2.- EVOLUTION GENERALE DE LA MORTALITE PAR PROVINCE DEPUIS 1957 ET PAR REGION DEPUIS 1975 (suite)

B.- Taux pour 1 000 habitants

ANNEES	Anvers	Brabant	Hainaut	Liège	Limbourg	Luxem- bourg	Namur	Flandre Orientale	Flandre Occi- dentale	Le Royaume
1957	10.33	12.12	14.14	13.68	8.21	13.14	13.70	11.93	10.53	11.95
1958	10.07	11.87	14.05	13.34	7.64	12.63	13.58	11.56	10.44	11.68
1959	9.90	11.46	13.45	13.33	7.63	12.17	13.27	11.24	10.24	11.39
1960	11.03	12.61	14.39	14.43	8.18	13.28	14.32	12.42	11.06	12.41
1961	10.29	11.92	13.62	13.59	7.83	12.62	13.34	11.54	10.19	11.64
1962	10.71	12.48	14.34	14.16	7.75	13.01	13.85	12.30	10.83	12.19
1963	11.01	12.53	14.94	14.55	7.99	13.57	14.18	12.69	11.51	12.51
1964 (1)	10.38	11.78	13.62	13.78	7.47	12.47	13.50	11.72	10.37	11.68
1965	10.82	12.26	14.18	14.39	7.70	12.83	13.60	12.12	10.70	12.11
1966	10.83	12.24	14.08	14.41	7.73	12.75	13.81	12.27	10.51	12.10
1967	10.85	12.16	13.95	14.19	7.59	12.36	13.38	12.04	10.75	11.99
1968	11.33	12.93	14.62	14.83	7.89	13.53	14.19	12.86	11.20	12.64
1969	11.30	12.74	14.36	14.69	7.90	13.11	13.76	12.57	11.18	12.47
1970	11.26	12.38	14.07	14.57	8.10	13.18	13.70	12.40	11.01	12.30
1971	11.12	12.51	14.33	14.45	8.02	13.24	13.35	12.36	11.04	12.32
1972	10.92	12.12	13.86	14.13	8.25	13.02	13.63	12.28	10.86	12.07
1973	10.85	12.30	14.27	14.12	7.61	12.97	13.60	12.48	10.73	12.12
1974	10.76	12.02	13.68	13.97	7.67	12.81	12.61	12.33	10.55	11.87
1975	11.22	12.27	14.00	14.19	7.71	12.98	13.68	12.48	10.93	12.17
1976	11.02	12.15	13.83	14.21	7.72	13.36	13.62	12.25	11.07	12.08
1977	10.48	11.41	13.12	13.73	7.22	12.75	12.88	11.73	10.51	11.47
1978	11.01	11.62	13.36	13.67	7.41	12.49	13.20	12.08	10.84	11.73
1979	10.53	11.34	13.15	13.38	7.27	12.25	12.40	11.49	10.70	11.38
1980	10.67	11.52	13.30	13.24	7.53	12.27	12.69	11.86	10.77	11.54
1981	10.61	11.60	12.99	13.17	6.77	12.21	12.86	11.47	10.74	11.34
1982	10.53	11.40	13.17	12.98	7.45	12.08	12.26	11.52	10.68	11.34
1983	10.39	11.81	13.21	13.11	7.47	11.99	12.91	11.84	10.91	11.62
1984	10.49	11.22	12.92	12.90	7.40	11.82	12.36	11.50	10.51	11.23
1985	10.56	11.39	12.98	12.86	7.55	11.80	12.18	11.58	10.72	11.32
1986	10.59	11.33	13.11	12.61	7.52	12.24	12.32	11.40	10.73	11.29
1987	9.94	10.88	12.36	11.83	7.19	11.32	11.59	10.85	10.09	10.69

ANNEES	Région bruxelloise			Région flamande			Région wallonne		
	Sexe masculin	Sexe Féminin	Total	Sexe masculin	Sexe Féminin	Total	Sexe masculin	Sexe Féminin	Total
1975	14.27	13.21	13.71	11.85	10.06	10.95	14.71	12.89	13.78
1976	13.84	13.38	13.59	11.80	9.94	10.86	14.72	12.71	13.69
1977	13.12	12.23	12.65	11.26	9.40	10.32	13.94	12.26	13.07
1978	13.33	12.60	12.98	11.57	9.79	10.67	13.99	12.39	13.16
1979	13.03	12.33	12.66	11.25	9.39	10.31	13.67	12.04	12.83
1980	13.59	12.86	13.20	11.39	9.54	10.45	13.68	12.17	12.90
1981	13.15	13.21	13.18	11.18	9.46	10.32	13.52	11.94	12.71
1982	12.84	12.86	12.85	11.07	9.65	10.35	13.36	11.97	12.64
1983	13.33	13.28	13.30	11.30	10.02	10.65	13.40	12.26	12.81
1984	12.50	12.52	12.51	11.09	9.51	10.29	13.08	11.97	12.51
1985	13.11	12.87	12.99	11.07	9.72	10.39	13.15	11.83	12.47
1986	12.71	12.88	12.80	10.95	9.76	10.35	12.99	12.06	12.51
1987	12.41	12.33	12.37	10.36	9.24	9.79	12.26	11.29	9.89

(1) Nouvelles divisions administratives prévues par la loi du 2 août 1963.

Tableau 3.- REPARTITION DES DECES PAR SEXE ET PAR GROUPE D'AGES EN CHIFFRES ABSOLUS

De 1976 à 1987

ANNEES	0 an	1 - 4 ans	5 - 9 ans	10 - 14 ans	15 - 19 ans	20 - 24 ans	25 - 29 ans	30 - 34 ans	35 - 39 ans	40 - 44 ans
Sexe masculin										
1976	1 075	208	157	156	468	549	421	471	610	928
1977	965	173	141	141	456	632	446	467	532	923
1978	966	173	145	136	473	616	521	526	537	873
1979	854	145	118	126	455	568	507	526	610	894
1980	871	159	128	108	457	604	528	547	567	922
1981	856	150	105	115	411	598	497	521	590	836
1982	769	144	98	117	371	572	489	502	619	786
1983	726	160	103	115	332	508	509	619	634	830
1984	701	145	87	94	309	541	487	581	678	755
1985	645	117	93	95	307	540	485	538	670	842
1986	699	93	97	90	310	510	501	514	712	869
1987	666	106	82	87	285	510	473	563	690	866

Sexe féminin										
1976	773	163	93	95	175	193	214	259	354	592
1977	691	141	108	80	188	182	226	269	350	559
1978	660	127	110	115	167	198	229	276	360	583
1979	667	173	100	89	186	231	223	255	317	542
1980	639	153	78	91	157	204	216	288	344	543
1981	562	138	78	75	144	196	201	296	316	470
1982	560	111	74	76	144	183	225	254	345	489
1983	514	104	67	75	148	185	182	279	393	516
1984	457	106	59	72	137	163	192	255	352	472
1985	475	88	66	67	128	151	215	240	360	489
1986	425	87	59	50	115	176	180	260	402	516
1987	467	83	55	56	118	164	219	263	365	468

ANNEES	45 - 49 ans	50 - 54 ans	55 - 59 ans	60 - 64 ans	65 - 69 ans	70 - 74 ans	75 - 79 ans	80 - 84 ans	85 ans et plus	Total
Sexe masculin										
1976	1 719	2 777	3 309	5 875	8 777	10 440	10 220	7 647	6 485	62 292
1977	1 637	2 875	3 443	5 179	8 349	10 054	9 775	7 121	5 911	59 220
1978	1 637	2 787	4 004	4 698	7 984	10 393	10 139	7 485	6 230	60 323
1979	1 607	2 634	4 111	4 221	7 669	9 809	10 145	7 700	6 106	58 805
1980	1 518	2 649	4 123	4 261	7 683	9 752	10 340	7 867	6 409	59 493
1981	1 469	2 482	4 008	4 344	7 163	9 519	10 345	7 997	6 492	58 998
1982	1 371	2 521	4 039	4 783	6 522	9 407	9 979	8 056	6 535	57 680
1983	1 382	2 439	3 902	5 218	5 694	9 550	10 197	8 629	7 073	58 578
1984	1 351	2 293	3 717	5 640	5 271	9 277	10 030	8 353	6 768	57 078
1985	1 234	2 223	3 666	5 802	5 431	8 955	10 188	8 518	7 075	57 424
1986	1 246	1 986	3 518	5 457	5 624	8 387	9 914	8 713	7 404	56 649
1987	1 184	1 947	3 477	5 163	5 950	7 364	9 328	8 084	6 962	53 787

Sexe féminin										
1976	985	1 535	1 679	2 901	5 103	8 114	10 912	10 653	11 556	56 349
1977	950	1 469	1 816	2 680	4 694	7 724	10 304	10 379	10 642	53 452
1978	953	1 414	2 006	2 435	4 708	7 451	10 501	11 001	11 771	55 065
1979	917	1 433	2 076	2 059	4 342	7 284	10 154	10 730	11 427	53 205
1980	847	1 348	2 065	2 065	4 493	7 076	10 222	11 099	12 277	54 205
1981	825	1 330	2 051	2 287	4 163	6 779	10 130	11 141	12 646	53 828
1982	757	1 387	2 025	2 763	3 749	6 665	10 040	11 433	13 211	54 191
1983	802	1 337	1 933	2 713	3 455	6 685	10 213	11 980	14 380	55 961
1984	779	1 175	1 908	2 862	2 920	6 329	9 604	11 679	14 085	53 609
1985	795	1 158	1 749	2 819	2 868	6 242	9 595	11 717	14 966	54 188
1986	711	1 085	1 849	2 804	3 202	5 843	9 413	11 993	15 519	54 694
1986	722	1 041	1 713	2 530	3 248	5 200	8 667	11 265	14 990	51 639

Tableau 4.- REPARTITION EN % DES DECES PAR GROUPE D'AGES ET PAR SEXE

De 1976 à 1987

ANNEES	0 an	1 - 4 ans	5 - 9 ans	10 - 14 ans	15 - 19 ans	20 - 24 ans	25 - 29 ans	30 - 34 ans	35 - 39 ans	40 - 44 ans
Sexe masculin										
1976	1.72	0.33	0.25	0.25	0.75	0.88	0.68	0.76	0.98	1.49
1977	1.63	0.29	0.24	0.24	0.77	1.07	0.75	0.79	0.90	1.56
1978	1.60	0.29	0.24	0.23	0.78	1.02	0.86	0.87	0.89	1.45
1979	1.45	0.25	0.20	0.21	0.77	0.97	0.86	0.89	1.04	1.52
1980	1.46	0.27	0.22	0.18	0.77	1.02	0.89	0.92	0.95	1.55
1981	1.46	0.26	0.18	0.20	0.70	1.02	0.85	0.89	1.01	1.43
1982	1.34	0.25	0.17	0.20	0.64	0.99	0.85	0.87	1.07	1.36
1983	1.23	0.27	0.18	0.20	0.57	0.87	0.87	1.06	1.08	1.42
1984	1.23	0.25	0.15	0.17	0.54	0.95	0.85	1.02	1.19	1.32
1985	1.12	0.20	0.16	0.17	0.54	0.94	0.85	0.94	1.17	1.47
1986	1.23	0.16	0.17	0.16	0.55	0.90	0.88	0.91	1.26	1.53
1987	1.24	0.20	0.15	0.16	0.53	0.95	0.88	1.05	1.28	1.61

Sexe féminin										
1976	1.37	0.29	0.16	0.17	0.31	0.34	0.38	0.46	0.63	1.05
1977	1.29	0.26	0.20	0.15	0.35	0.34	0.42	0.50	0.66	1.05
1978	1.20	0.23	0.20	0.21	0.30	0.36	0.42	0.50	0.65	1.06
1979	1.25	0.33	0.19	0.17	0.35	0.43	0.42	0.48	0.60	1.02
1980	1.18	0.28	0.14	0.17	0.29	0.38	0.40	0.53	0.63	1.00
1981	1.04	0.26	0.14	0.14	0.27	0.36	0.37	0.55	0.59	0.87
1982	1.03	0.20	0.14	0.14	0.27	0.34	0.41	0.47	0.64	0.90
1983	0.91	0.17	0.12	0.13	0.26	0.33	0.32	0.50	0.70	0.92
1984	0.85	0.20	0.11	0.13	0.26	0.30	0.36	0.48	0.66	0.89
1985	1.88	0.16	0.12	0.12	0.24	0.28	0.40	0.44	0.66	0.90
1986	0.78	0.16	0.11	0.09	0.21	0.32	0.33	0.47	0.73	0.94
1987	0.90	0.16	0.11	0.11	0.23	0.33	0.42	0.51	0.71	0.91

ANNEES	45 - 49 ans	50 - 54 ans	55 - 59 ans	60 - 64 ans	65 - 69 ans	70 - 74 ans	75 - 79 ans	80 - 84 ans	85 ans et plus
Sexe masculin									
1976	2.76	4.46	5.31	9.43	14.09	16.76	16.41	12.28	10.41
1977	2.76	4.85	5.81	8.75	14.10	16.98	16.51	12.02	9.98
1978	2.71	4.62	6.64	7.79	13.23	17.23	16.81	12.41	10.33
1979	2.73	4.48	6.99	7.18	13.04	16.68	17.25	13.09	10.38
1980	2.55	4.45	6.93	7.16	12.91	16.39	17.38	13.22	10.77
1981	2.51	4.24	6.85	7.43	12.25	16.27	17.68	13.67	11.10
1982	2.38	4.37	7.00	8.29	11.31	16.31	17.30	13.97	11.33
1983	2.36	4.16	6.66	8.91	9.72	16.23	17.41	14.73	12.07
1984	2.37	4.02	6.51	9.88	9.24	16.25	17.57	14.63	11.86
1985	2.15	3.87	6.38	10.10	9.46	15.59	17.74	14.83	12.32
1986	2.20	3.51	6.21	9.63	9.93	14.80	17.50	15.39	13.07
1987	2.20	3.62	6.46	9.60	11.06	13.69	17.34	15.03	12.95

Sexe féminin									
1976	1.75	2.72	2.98	5.15	9.06	14.40	19.36	18.91	20.51
1977	1.78	2.75	3.40	5.01	8.78	14.45	19.28	19.42	19.91
1978	1.73	2.57	3.64	4.42	8.55	13.53	19.07	19.98	21.38
1979	1.72	2.69	3.90	3.87	8.16	13.69	19.08	20.17	21.48
1980	1.56	2.49	3.81	3.81	8.29	13.05	18.86	20.48	22.65
1981	1.53	2.47	3.81	4.25	7.73	12.59	18.82	20.70	23.49
1982	1.40	2.56	3.74	4.54	6.92	12.30	18.53	21.10	24.38
1983	1.43	2.39	3.45	4.85	6.17	11.95	18.25	21.41	25.70
1984	1.45	2.19	3.56	5.34	5.45	11.81	17.91	21.78	26.27
1985	1.47	2.14	3.23	5.20	5.29	11.52	17.71	21.62	27.62
1986	1.30	1.98	3.38	5.13	5.85	10.69	17.21	21.93	28.37
1987	1.40	2.01	3.32	4.90	6.29	10.07	16.78	21.81	29.03

Tableau 5.- TAUX DE MORTALITE PAR SEXE ET PAR GROUPE D'AGES

De 1976 à 1987

ANNEES	0 an	1 - 4 ans	5 - 9 ans	10 - 14 ans	15 - 19 ans	20 - 24 ans	25 - 29 ans	30 - 34 ans	35 - 39 ans	40 - 44 ans
Sexe masculin										
(Taux pour 10 000 hommes du même groupe d'âges)										
1976	175	8	4	4	12	14	11	15	21	30
1977	157	7	4	4	11	16	12	15	19	30
1978	157	7	4	4	12	15	13	15	19	29
1979	136	6	3	3	11	14	13	14	21	30
1980	139	7	4	3	11	15	14	15	20	31
1981	136	6	3	3	10	15	13	14	20	29
1982	124	5	3	3	9	14	12	13	18	28
1983	117	6	3	3	8	12	13	17	19	30
1984	114	5	3	3	8	13	12	16	19	28
1985	110	5	3	3	8	13	12	14	19	30
1986	121	4	3	3	8	13	12	14	19	30
1987	111	4	3	3	8	13	12	15	19	28
Sexe féminin										
(Taux pour 10 000 femmes du même groupe d'âges)										
1976	133	7	3	2	5	5	6	8	13	19
1977	119	6	3	2	5	5	6	9	12	18
1978	112	5	3	3	4	5	6	8	13	20
1979	113	7	3	2	5	6	6	7	12	18
1980	108	7	2	3	4	5	6	8	12	18
1981	93	6	2	2	4	5	5	8	11	16
1982	96	4	2	2	3	4	6	7	10	17
1983	88	4	2	2	4	5	5	8	12	19
1984	78	4	2	2	4	4	5	7	10	18
1985	85	4	2	2	4	4	6	7	10	18
1986	77	4	2	2	3	5	5	7	11	19
1987	83	4	2	2	3	4	6	7	10	16

ANNEES	45 - 49 ans	50 - 54 ans	55 - 59 ans	60 - 64 ans	65 - 69 ans	70 - 74 ans	75 - 79 ans	80 - 84 ans	85 ans et plus
Sexe masculin									
(Taux pour 10 000 hommes du même groupe d'âges)									
1976	54	89	143	267	423	641	979	1 485	2 463
1977	51	93	150	237	406	622	936	1 357	2 023
1978	52	91	142	264	388	642	935	1 359	2 176
1979	51	87	140	244	373	610	917	1 364	2 109
1980	48	87	140	247	374	607	934	1 393	2 214
1981	48	82	137	231	363	591	929	1 384	2 360
1982	47	82	138	204	377	571	887	1 338	2 214
1983	48	80	134	223	330	577	907	1 434	2 364
1984	46	75	129	218	340	560	890	1 363	2 194
1985	43	74	128	215	360	541	898	1 345	2 090
1986	44	68	122	203	341	525	867	1 307	2 187
1987	43	68	120	193	324	491	817	1 242	1 930
Sexe féminin									
(Taux pour 10 000 femmes du même groupe d'âges)									
1976	31	48	68	115	195	349	628	1 069	2 054
1977	30	46	73	107	180	333	597	1 040	1 784
1978	30	45	66	119	182	319	582	1 042	1 898
1979	29	46	66	104	168	312	554	983	1 800
1980	27	43	65	105	173	304	558	1 017	1 934
1981	27	42	65	107	167	291	548	993	1 899
1982	25	43	65	93	175	283	523	982	1 784
1983	27	42	62	103	162	285	533	966	1 792
1984	27	37	62	99	152	270	498	922	1 755
1985	27	37	57	93	155	267	497	900	1 704
1986	25	36	60	93	160	260	487	906	1 768
1987	26	35	56	84	145	248	450	845	1 708

Tableau 6.- DECEDES PAR SEXE, ANNEE DE NAISSANCE, AGE ET ETAT CIVIL

ANNEE 1987

ANNEE DE NAISSANCE		Age en années révolues	Etat civil								
			Célibataire			Marié			Veuf		
N	N-1		N	N-1	Total	N	N-1	Total	N	N-1	Total
- Le Royaume - Sexe masculin											
1987	1986	000	545	121	666	-	-	-	-	-	-
1986	1985	001	18	16	34	-	-	-	-	-	-
1985	1984	002	7	15	22	-	-	-	-	-	-
1984	1983	003	19	12	31	-	-	-	-	-	-
1983	1982	004	13	6	19	-	-	-	-	-	-
Total			602	170	772						
1982	1981	005	9	5	14	-	-	-	-	-	-
1981	1980	006	4	13	17	-	-	-	-	-	-
1980	1979	007	10	3	13	-	-	-	-	-	-
1979	1978	008	9	6	15	-	-	-	-	-	-
1978	1977	009	10	13	23	-	-	-	-	-	-
Total			42	40	82						
1977	1976	010	6	7	13	-	-	-	-	-	-
1976	1975	011	11	5	16	-	-	-	-	-	-
1975	1974	012	9	2	11	-	-	-	-	-	-
1974	1973	013	9	11	20	-	-	-	-	-	-
1973	1972	014	12	15	27	-	-	-	-	-	-
Total			47	40	87						
1972	1971	015	8	9	17	-	-	-	-	-	-
1971	1970	016	22	18	40	-	-	-	-	-	-
1970	1969	017	22	34	56	-	-	-	-	-	-
1969	1968	018	38	37	75	-	-	-	-	-	-
1968	1967	019	36	57	93	1	2	3	-	-	-
Total			126	155	281	1	2	3			
1967	1966	020	44	40	84	-	-	-	-	-	-
1966	1965	021	46	53	99	1	2	3	-	-	-
1965	1964	022	53	49	102	6	6	12	1	-	1
1964	1963	023	47	39	86	7	8	15	-	-	-
1963	1962	024	49	34	83	11	12	23	-	-	-
Total			239	215	454	25	28	53	1		1
1962	1961	025	33	27	60	17	14	31	1	-	1
1961	1960	026	35	28	63	20	8	28	-	-	-
1960	1959	027	22	25	47	17	24	41	1	1	2
1959	1958	028	29	17	46	24	21	45	-	1	1
1958	1957	029	22	21	43	24	23	47	2	-	2
Total			141	118	259	102	90	192	4	2	6
1957	1956	030	20	24	44	33	29	62	-	1	1
1956	1955	031	16	15	31	36	23	59	1	-	1
1955	1954	032	26	21	47	31	32	63	-	1	1
1954	1953	033	18	20	38	35	27	62	1	-	1
1953	1952	034	13	17	30	34	33	67	1	-	1
Total			93	97	190	169	144	313	3	2	5
1952	1951	035	18	15	33	43	42	85	-	-	-
1951	1950	036	18	8	26	44	35	79	-	1	1
1950	1949	037	19	9	28	40	48	88	2	1	3
1949	1948	038	14	17	31	43	46	89	2	1	3
1948	1947	039	20	8	28	51	46	97	-	2	2
Total			89	57	146	221	217	438	4	5	9
1947	1946	040	15	16	31	51	58	109	2	1	3
1946	1945	041	19	11	30	48	44	92	1	2	3
1945	1944	042	16	11	27	61	69	130	3	1	4
1944	1943	043	19	14	33	54	65	119	-	2	2
1943	1942	044	16	15	31	61	60	121	2	-	2
Total			85	67	152	275	296	571	8	6	14
1942	1941	045	17	11	28	51	57	108	1	1	2
1941	1940	046	18	16	34	59	60	119	-	3	3
1940	1939	047	19	19	38	79	79	158	4	2	6
1939	1938	048	19	22	41	97	101	198	3	4	7
1938	1937	049	15	23	38	122	101	223	2	4	6
Total			88	91	179	408	398	806	10	14	24
1937	1936	050	19	15	34	99	111	210	2	2	4
1936	1935	051	25	34	59	107	110	217	5	7	12
1935	1934	052	28	26	54	156	142	298	7	9	16
1934	1933	053	36	32	68	170	160	330	11	9	20
1933	1932	054	33	33	66	195	164	359	12	13	25
Total			141	140	281	727	687	1 414	37	40	77

Tableau 6.- DECEDES PAR SEXE, ANNEE DE NAISSANCE, AGE ET ETAT CIVIL (suite)

ANNEE 1987

ANNEE DE NAISSANCE		Age en années révolues	Etat civil								
			Divorcé			Inconnu			Total		
N	N-1		N	N-1	Total	N	N-1	Total	N	N-1	Total
- Le Royaume - Sexe masculin											
1987	1986	000	-	-	-	-	-	-	545	121	666
1986	1985	001	-	-	-	-	-	-	18	16	34
1985	1984	002	-	-	-	-	-	-	7	15	22
1984	1983	003	-	-	-	-	-	-	19	12	31
1983	1982	004	-	-	-	-	-	-	13	6	19
Total			-	-	-	-	-	-	602	170	772
1982	1981	005	-	-	-	-	-	-	9	5	14
1981	1980	006	-	-	-	-	-	-	4	13	17
1980	1979	007	-	-	-	-	-	-	10	3	13
1979	1978	008	-	-	-	-	-	-	9	6	15
1978	1977	009	-	-	-	-	-	-	10	13	23
Total			-	-	-	-	-	-	42	40	82
1977	1976	010	-	-	-	-	-	-	6	7	13
1976	1975	011	-	-	-	-	-	-	11	5	16
1975	1974	012	-	-	-	-	-	-	9	2	11
1974	1973	013	-	-	-	-	-	-	9	11	20
1973	1972	014	-	-	-	-	-	-	12	15	27
Total			-	-	-	-	-	-	47	40	87
1972	1971	015	-	-	-	-	-	-	8	9	17
1971	1970	016	-	-	-	-	-	-	22	18	40
1970	1969	017	-	-	-	-	-	-	22	34	56
1969	1968	018	-	-	-	-	1	1	38	38	76
1968	1967	019	-	-	-	-	-	-	37	59	96
Total			-	-	-	-	1	1	127	158	285
1967	1966	020	-	-	-	-	-	-	44	40	84
1966	1965	021	-	-	-	-	-	-	47	55	102
1965	1964	022	-	-	-	1	-	1	61	55	116
1964	1963	023	-	-	-	-	-	-	54	47	101
1963	1962	024	1	-	1	-	-	-	61	46	107
Total			1	-	1	1	-	1	267	243	510
1962	1961	025	-	-	-	-	-	-	51	41	92
1961	1960	026	-	-	-	-	-	-	55	36	91
1960	1959	027	-	4	4	-	-	-	40	54	94
1959	1958	028	2	3	5	-	-	-	55	42	97
1958	1957	029	6	1	7	-	-	-	54	45	99
Total			8	8	16	-	-	-	255	218	473
1957	1956	030	4	1	5	-	-	-	57	55	112
1956	1955	031	3	7	10	-	-	-	56	45	101
1955	1954	032	6	6	12	-	-	-	63	60	123
1954	1953	033	9	5	14	-	-	-	63	52	115
1953	1952	034	8	6	14	-	-	-	56	56	112
Total			30	25	55	-	-	-	295	268	563
1952	1951	035	6	5	11	-	-	-	67	62	129
1951	1950	036	9	7	16	-	-	-	71	51	122
1950	1949	037	17	8	25	-	-	-	78	66	144
1949	1948	038	13	9	22	-	-	-	72	73	145
1948	1947	039	12	11	23	-	-	-	83	67	150
Total			57	40	97	-	-	-	371	319	690
1947	1946	040	6	7	13	-	-	-	74	82	156
1946	1945	041	21	15	36	-	-	-	89	72	161
1945	1944	042	20	16	36	-	-	-	100	97	197
1944	1943	043	10	16	26	-	-	-	83	97	180
1943	1942	044	11	7	18	-	-	-	90	82	172
Total			68	61	129	-	-	-	436	430	866
1942	1941	045	14	12	26	-	-	-	83	81	164
1941	1940	046	9	17	26	-	1	1	86	97	183
1940	1939	047	25	12	37	-	-	-	127	112	239
1939	1938	048	19	16	35	-	-	-	138	143	281
1938	1937	049	35	15	50	-	-	-	174	143	317
Total			102	72	174	-	1	1	608	576	1 184
1937	1936	050	14	13	27	-	1	1	134	142	276
1936	1935	051	19	19	38	-	-	-	156	170	326
1935	1934	052	19	12	31	-	-	-	210	189	399
1934	1933	053	16	21	37	-	-	-	233	222	455
1933	1932	054	25	16	41	-	-	-	265	226	491
Total			93	81	174	-	1	1	998	949	1 947

Tableau 6.- DECEDES PAR SEXE, ANNEE DE NAISSANCE, AGE ET ETAT CIVIL (suite)

ANNEE 1987

ANNEE DE NAISSANCE		Age en années révolues	Etat civil								
			Célibataire			Marié			Veuf		
N	N-1		N	N-1	Total	N	N-1	Total	N	N-1	Total
- Le Royaume - Sexe masculin											
1932	1931	055	42	26	68	207	216	423	13	14	27
1931	1930	056	43	52	95	269	250	519	15	10	25
1930	1929	057	49	34	83	284	242	526	20	13	33
1929	1928	058	54	51	105	270	275	545	20	25	45
1928	1927	059	48	43	91	313	287	600	25	36	61
Total			236	206	442	1 343	1 270	2 613	93	98	191
1927	1926	060	51	48	99	309	317	626	31	28	59
1926	1925	061	41	55	96	359	362	721	39	33	72
1925	1924	062	36	55	91	423	407	830	35	51	86
1924	1923	063	59	62	121	438	428	866	49	52	101
1923	1922	064	47	64	111	475	392	867	68	50	118
Total			234	284	518	2 004	1 906	3 910	222	214	436
1922	1921	065	57	53	110	513	467	980	56	71	127
1921	1920	066	57	51	108	538	511	1 049	81	91	172
1920	1919	067	64	48	112	595	506	1 101	89	79	168
1919	1918	068	40	41	81	432	283	715	64	55	119
1918	1917	069	32	33	65	306	339	645	70	62	132
Total			250	226	476	2 384	2 106	4 490	360	358	718
1917	1916	070	49	58	107	394	383	777	70	86	156
1916	1915	071	46	43	89	408	444	852	120	92	212
1915	1914	072	48	65	113	530	621	1 151	163	141	304
1914	1913	073	55	75	130	567	620	1 187	190	159	349
1913	1912	074	91	62	153	633	555	1 188	175	214	389
Total			289	303	592	2 532	2 623	5 155	718	692	1 410
1912	1911	075	69	78	147	690	559	1 249	229	219	448
1911	1910	076	76	64	140	597	627	1 224	201	247	448
1910	1909	077	72	84	156	575	585	1 160	255	273	528
1909	1908	078	80	76	156	570	519	1 089	254	295	549
1908	1907	079	67	81	148	554	488	1 042	310	303	613
Total			364	383	747	2 986	2 778	5 764	1 249	1 337	2 586
1907	1906	080	70	71	141	556	497	1 053	325	322	647
1906	1905	081	50	63	113	457	453	910	318	296	614
1905	1904	082	74	54	128	393	369	762	326	346	672
1904	1903	083	51	48	99	357	317	674	360	359	719
1903	1902	084	57	45	102	285	318	603	336	372	708
Total			302	281	583	2 048	1 954	4 002	1 665	1 695	3 360
1902	1901	085	46	32	78	247	249	496	338	308	646
1901	1900	086	32	41	73	221	198	419	305	313	618
1900	1899	087	25	21	46	160	157	317	301	268	569
1899	1898	088	23	31	54	136	110	246	257	242	499
1898	1897	089	17	19	36	102	95	197	211	231	442
Total			143	144	287	866	809	1 675	1 412	1 362	2 774
1897	1896	090	16	13	29	69	71	140	185	180	365
1896	1895	091	16	9	25	65	52	117	160	148	308
1895	1894	092	9	5	14	31	30	61	130	108	238
1894	1893	093	8	6	14	19	22	41	98	75	173
1893	1892	094	7	3	10	13	21	34	73	57	130
Total			56	36	92	197	196	393	646	568	1 214
1892	1891	095	8	3	11	8	11	19	66	52	118
1891	1890	096	3	5	8	6	5	11	42	31	73
1890	1889	097	1	1	2	2	5	7	27	28	55
1889	1888	098	2	1	3	4	4	8	23	17	40
1888	1887	099	1	-	1	3	1	4	10	14	24
Total			15	10	25	23	22	45	168	142	310
1887	1886	100	1	1	2	6	1	7	8	6	14
1886	1885	101	2	-	2	1	-	1	9	5	14
1885	1884	102	-	-	-	-	-	-	5	3	8
1884	1883	103	-	-	-	-	-	-	2	1	3
1883	1882	104	-	-	-	-	-	-	-	-	-
Total			3	1	4	7	1	8	24	15	39
1882	1881	105	-	-	-	-	1	1	-	-	-
1881	1880	106	-	-	-	-	-	-	-	-	-
1880	1879	107	-	-	-	-	-	-	-	-	-
1879	1878	108	-	-	-	-	-	-	-	-	-
1878	1877	109	-	-	-	-	-	-	-	-	-
Total			-	-	-	-	1	1	-	-	-
110 ans et plus			-	-	-	-	-	-	-	-	-
Total général			3 585	3 064	6 649	16 318	15 528	31 846	6 624	6 550	13 174

Tableau 6. - DECEDES PAR SEXE, ANNEE DE NAISSANCE, AGE ET ETAT CIVIL (suite)

ANNEE 1987

ANNEE DE NAISSANCE		Age en années révolues	Etat civil								
			Divorcé			Inconnu			Total		
N	N-1		N	N-1	Total	N	N-1	Total	N	N-1	Total
- Le Royaume - Sexe masculin											
1932	1931	055	25	27	52	-	-	-	287	283	570
1931	1930	056	26	15	41	-	-	-	353	327	680
1930	1929	057	26	26	52	-	-	-	379	315	694
1929	1928	058	15	32	47	-	-	-	359	383	742
1928	1927	059	24	14	38	1	-	1	411	380	791
Total			116	114	230	1	-	1	1 789	1 688	3 477
1927	1926	060	26	24	50	-	-	-	417	417	834
1926	1925	061	22	32	54	-	-	-	461	482	943
1925	1924	062	35	34	69	-	-	-	529	547	1 076
1924	1923	063	35	32	67	-	-	-	581	574	1 155
1923	1922	064	33	26	59	-	-	-	623	532	1 155
Total			151	148	299	-	-	-	2 611	2 552	5 163
1922	1921	065	27	25	52	-	-	-	653	616	1 269
1921	1920	066	39	27	66	-	-	-	715	680	1 395
1920	1919	067	47	30	77	1	-	1	796	663	1 459
1919	1918	068	17	20	37	1	-	1	554	399	953
1918	1917	069	18	14	32	-	-	-	426	448	874
Total			148	116	264	2	-	2	3 144	2 806	5 950
1917	1916	070	18	19	37	-	-	-	531	546	1 077
1916	1915	071	15	23	38	-	-	-	589	602	1 191
1915	1914	072	24	27	51	-	-	-	765	854	1 619
1914	1913	073	15	17	32	-	-	-	827	871	1 698
1913	1912	074	27	21	48	1	-	1	927	852	1 779
Total			99	107	206	1	-	1	3 639	3 725	7 364
1912	1911	075	34	24	58	-	-	-	1 022	880	1 902
1911	1910	076	30	23	53	-	-	-	904	961	1 865
1910	1909	077	27	20	47	-	-	-	929	962	1 891
1909	1908	078	17	19	36	-	-	-	921	909	1 830
1908	1907	079	24	13	37	-	-	-	955	885	1 840
Total			132	99	231	-	-	-	4 731	4 597	9 328
1907	1906	080	20	29	49	-	-	-	971	919	1 890
1906	1905	081	14	13	27	1	-	1	840	825	1 665
1905	1904	082	18	7	25	-	-	-	811	776	1 587
1904	1903	083	8	6	14	-	-	-	776	730	1 506
1903	1902	084	13	10	23	-	-	-	691	745	1 436
Total			73	65	138	1	-	1	4 089	3 995	8 084
1902	1901	085	11	8	19	-	-	-	642	597	1 239
1901	1900	086	7	4	11	-	-	-	565	556	1 121
1900	1899	087	10	8	18	-	-	-	496	454	950
1899	1898	088	11	8	19	-	-	-	427	391	818
1898	1897	089	5	1	6	-	1	1	335	347	682
Total			44	29	73	-	1	1	2 465	2 345	4 810
1897	1896	090	8	3	11	-	-	-	278	267	545
1896	1895	091	-	2	2	-	-	-	241	211	452
1895	1894	092	-	-	-	-	-	-	170	143	313
1894	1893	093	2	1	3	-	-	-	127	104	231
1893	1892	094	2	1	3	-	-	-	95	82	177
Total			12	7	19	-	-	-	911	807	1 718
1892	1891	095	-	-	-	-	-	-	82	66	148
1891	1890	096	1	-	1	-	-	-	52	41	93
1890	1889	097	-	1	1	-	-	-	30	35	65
1889	1888	098	-	-	-	-	-	-	29	18	47
1888	1887	099	-	-	-	-	-	-	14	15	29
Total			1	1	2	-	-	-	207	175	382
1887	1886	100	-	-	-	-	-	-	15	8	23
1886	1885	101	-	-	-	-	-	-	12	5	17
1885	1884	102	-	-	-	-	-	-	5	3	8
1884	1883	103	-	-	-	-	-	-	2	1	3
1883	1882	104	-	-	-	-	-	-	-	-	-
Total			-	-	-	-	-	-	34	17	51
1882	1881	105	-	-	-	-	-	-	-	1	1
1881	1880	106	-	-	-	-	-	-	-	-	-
1880	1879	107	-	-	-	-	-	-	-	-	-
1879	1878	108	-	-	-	-	-	-	-	-	-
1878	1877	109	-	-	-	-	-	-	-	-	-
Total			-	-	-	-	-	-	-	1	1
110 ans et plus			-	-	-	-	-	-	-	-	-
Total général			1 135	973	2 108	6	4	10	27 668	26 119	53 787

Tableau 6.- DECEDES PAR SEXE, ANNEE DE NAISSANCE, AGE ET ETAT CIVIL

ANNEE 1987

ANNEE DE NAISSANCE		Age en années révolues	Etat civil								
			Célibataire			Mariée			Veuve		
N	N-1		N	N-1	Total	N	N-1	Total	N	N-1	Total
- Le Royaume - Sexe féminin											
1987	1986	000	387	80	467	-	-	-	-	-	-
1986	1985	001	11	20	31	-	-	-	-	-	-
1985	1984	002	10	10	20	-	-	-	-	-	-
1984	1983	003	8	13	21	-	-	-	-	-	-
1983	1982	004	5	6	11	-	-	-	-	-	-
Total			421	129	550						
1982	1981	005	5	9	14	-	-	-	-	-	-
1981	1980	006	5	6	11	-	-	-	-	-	-
1980	1979	007	4	1	5	-	-	-	-	-	-
1979	1978	008	6	5	11	-	-	-	-	-	-
1978	1977	009	6	8	14	-	-	-	-	-	-
Total			26	29	55						
1977	1976	010	8	4	12	-	-	-	-	-	-
1976	1975	011	2	4	6	-	-	-	-	-	-
1975	1974	012	7	9	16	-	-	-	-	-	-
1974	1973	013	4	6	10	-	-	-	-	-	-
1973	1972	014	2	10	12	-	-	-	-	-	-
Total			23	33	56						
1972	1971	015	10	7	17	-	-	-	1	-	1
1971	1970	016	4	11	15	-	-	-	-	-	-
1970	1969	017	15	9	24	-	1	1	-	1	1
1969	1968	018	15	11	26	-	-	-	-	2	2
1968	1967	019	12	16	28	1	1	2	1	-	1
Total			56	54	110	1	2	3	2	3	5
1967	1966	020	16	10	26	3	1	4	-	-	-
1966	1965	021	19	12	31	5	1	6	-	-	-
1965	1964	022	9	7	16	5	3	8	-	1	1
1964	1963	023	15	8	23	2	5	7	-	1	1
1963	1962	024	11	12	23	14	6	20	1	1	2
Total			70	49	119	29	16	45	1	3	4
1962	1961	025	9	11	20	2	5	7	3	1	4
1961	1960	026	8	12	20	10	14	24	1	-	1
1960	1959	027	8	6	14	9	12	21	3	2	5
1959	1958	028	10	5	15	14	10	24	1	1	2
1958	1957	029	9	8	17	13	16	29	-	1	1
Total			44	42	86	48	57	105	8	5	13
1957	1956	030	7	9	16	12	16	28	-	-	-
1956	1955	031	5	6	11	16	12	28	-	-	-
1955	1954	032	6	3	9	14	12	26	-	-	-
1954	1953	033	5	4	9	13	26	39	1	2	3
1953	1952	034	4	3	7	17	28	45	-	-	-
Total			27	25	52	72	94	166	1	2	3
1952	1951	035	8	8	16	20	20	40	2	1	3
1951	1950	036	6	3	9	17	29	46	-	3	3
1950	1949	037	3	3	6	25	24	49	1	1	2
1949	1948	038	6	3	9	28	28	56	2	3	5
1948	1947	039	4	2	6	32	32	64	-	-	-
Total			27	19	46	122	133	255	5	8	13
1947	1946	040	6	5	11	36	47	83	-	1	1
1946	1945	041	4	4	8	41	31	72	1	3	4
1945	1944	042	3	4	7	39	21	60	3	2	5
1944	1943	043	2	2	4	34	36	70	6	3	9
1943	1942	044	7	2	9	31	26	57	5	3	8
Total			22	17	39	181	161	342	15	12	27
1942	1941	045	7	3	10	36	30	66	2	2	4
1941	1940	046	6	2	8	35	42	77	3	5	8
1940	1939	047	2	3	5	50	62	112	4	6	10
1939	1938	048	9	12	21	77	72	149	9	7	16
1938	1937	049	4	8	12	81	61	142	9	3	12
Total			28	28	56	279	267	546	27	23	50
1937	1936	050	6	7	13	60	64	124	9	7	16
1936	1935	051	8	13	21	68	66	134	7	12	19
1935	1934	052	4	5	9	63	80	143	11	11	22
1934	1933	053	6	7	13	83	85	168	12	8	20
1933	1932	054	9	7	16	91	97	188	19	13	32
Total			33	39	72	365	392	757	58	51	109

Tableau 6.- DECEDES PAR SEXE, ANNEE DE NAISSANCE, AGE ET ETAT CIVIL (suite)

ANNEE 1987

ANNEE DE NAISSANCE		Age en années révolues	Etat civil								
			Divorcée			Inconnu			Total		
			N	N-1	Total	N	N-1	Total	N	N-1	Total
- Le Royaume - Sexe féminin											
1987	1986	000	-	-	-	-	-	-	387	80	467
1986	1985	001	-	-	-	-	-	-	11	20	31
1985	1984	002	-	-	-	-	-	-	10	10	20
1984	1983	003	-	-	-	-	-	-	8	13	21
1983	1982	004	-	-	-	-	-	-	5	6	11
Total			-	-	-	-	-	-	421	129	550
1982	1981	005	-	-	-	-	-	-	5	9	14
1981	1980	006	-	-	-	-	-	-	5	6	11
1980	1979	007	-	-	-	-	-	-	4	1	5
1979	1978	008	-	-	-	-	-	-	6	5	11
1978	1977	009	-	-	-	-	-	-	6	8	14
Total			-	-	-	-	-	-	26	29	55
1977	1976	010	-	-	-	-	-	-	8	4	12
1976	1975	011	-	-	-	-	-	-	2	4	6
1975	1974	012	-	-	-	-	-	-	7	9	16
1974	1973	013	-	-	-	-	-	-	4	6	10
1973	1972	014	-	-	-	-	-	-	2	10	12
Total			-	-	-	-	-	-	23	33	56
1972	1971	015	-	-	-	-	-	-	11	7	18
1971	1970	016	-	-	-	-	-	-	4	11	15
1970	1969	017	-	-	-	-	-	-	15	11	26
1969	1968	018	-	-	-	-	-	-	15	13	28
1968	1967	019	-	-	-	-	-	-	14	17	31
Total			-	-	-	-	-	-	59	59	118
1967	1966	020	-	-	-	-	-	-	19	11	30
1966	1965	021	-	-	-	-	-	-	24	13	37
1965	1964	022	-	1	1	-	-	-	14	12	26
1964	1963	023	-	-	-	-	-	-	17	14	31
1963	1962	024	-	-	-	-	-	-	26	19	45
Total			-	1	1	-	-	-	100	69	169
1962	1961	025	-	2	2	-	-	-	14	19	33
1961	1960	026	-	-	-	-	-	-	19	26	45
1960	1959	027	2	2	4	-	-	-	22	22	44
1959	1958	028	2	2	4	-	-	-	27	18	45
1958	1957	029	2	3	5	-	-	-	24	28	52
Total			6	9	15	-	-	-	106	113	219
1957	1956	030	1	3	4	-	-	-	20	28	48
1956	1955	031	4	3	7	-	-	-	25	21	46
1955	1954	032	3	7	10	-	-	-	23	22	45
1954	1953	033	2	9	11	-	-	-	21	41	62
1953	1952	034	7	3	10	-	-	-	28	34	62
Total			17	25	42	-	-	-	117	146	263
1952	1951	035	5	5	10	-	-	-	35	34	69
1951	1950	036	6	4	10	-	-	-	29	39	68
1950	1949	037	5	7	12	-	-	-	34	35	69
1949	1948	038	4	5	9	-	-	-	40	39	79
1948	1947	039	9	1	10	-	-	-	45	35	80
Total			29	22	51	-	-	-	183	182	365
1947	1946	040	5	3	8	-	-	-	47	56	103
1946	1945	041	8	5	13	-	-	-	54	43	97
1945	1944	042	4	7	11	-	-	-	49	34	83
1944	1943	043	9	6	15	-	-	-	51	47	98
1943	1942	044	4	9	13	-	-	-	47	40	87
Total			30	30	60	-	-	-	248	220	468
1942	1941	045	6	4	10	-	-	-	51	39	90
1941	1940	046	10	4	14	-	-	-	54	53	107
1940	1939	047	4	7	11	-	-	-	60	78	138
1939	1938	048	7	6	13	-	-	-	102	97	199
1938	1937	049	12	10	22	-	-	-	106	82	188
Total			39	31	70	-	-	-	373	349	722
1937	1936	050	13	10	23	-	-	-	88	88	176
1936	1935	051	14	4	18	-	-	-	97	95	192
1935	1934	052	12	6	18	-	-	-	90	102	192
1934	1933	053	16	8	24	-	-	-	117	108	225
1933	1932	054	11	9	20	-	-	-	130	126	256
Total			66	37	103	-	-	-	622	519	1 041

Tableau 6.- DECEDES PAR SEXE, ANNEE DE NAISSANCE, AGE ET ETAT CIVIL (suite)

ANNEE 1987

ANNEE DE NAISSANCE		Age en années révolues	Etat civil								
			Célibataire			Mariée			Veuve		
N	N-1		N	N-1	Total	N	N-1	Total	N	N-1	Total
- Le Royaume - Sexe féminin											
1932	1931	055	16	6	22	94	99	193	17	14	31
1931	1930	056	8	13	21	105	101	206	33	20	53
1930	1929	057	12	13	25	108	116	224	25	42	67
1929	1928	058	11	18	29	146	109	255	42	34	76
1928	1927	059	12	17	29	149	135	284	44	51	95
Total			59	67	126	602	560	1 162	161	161	322
1927	1926	060	21	9	30	122	129	251	51	44	95
1926	1925	061	13	16	29	132	152	284	54	57	111
1925	1924	062	18	22	40	165	155	320	68	76	144
1924	1923	063	27	18	45	167	164	331	62	96	158
1923	1922	064	30	19	49	169	170	339	96	81	177
Total			109	84	193	755	770	1 525	331	354	685
1922	1921	065	29	22	51	185	200	385	108	115	223
1921	1920	066	29	27	56	195	190	385	126	110	236
1920	1919	067	44	20	64	243	170	413	152	134	286
1919	1918	068	42	16	58	154	106	260	121	92	213
1918	1917	069	25	14	39	124	100	224	106	121	227
Total			169	99	268	901	766	1 667	613	572	1 185
1917	1916	070	22	26	48	130	128	258	154	169	323
1916	1915	071	32	30	62	143	144	287	155	219	374
1915	1914	072	34	43	77	211	221	432	237	306	543
1914	1913	073	47	50	97	215	241	456	347	355	702
1913	1912	074	56	59	115	232	238	470	404	382	786
Total			191	208	399	931	972	1 903	1 297	1 431	2 728
1912	1911	075	57	55	112	247	202	449	412	416	828
1911	1910	076	48	63	111	241	234	475	432	525	957
1910	1909	077	67	63	130	229	232	461	534	572	1 106
1909	1908	078	82	64	146	222	200	422	615	640	1 255
1908	1907	079	74	75	149	239	205	444	659	773	1 432
Total			328	320	648	1 178	1 073	2 251	2 652	2 926	5 578
1907	1906	080	81	83	164	234	182	416	736	824	1 560
1906	1905	081	83	89	172	174	189	363	784	803	1 587
1905	1904	082	92	89	181	190	168	358	857	862	1 719
1904	1903	083	85	103	188	147	150	297	880	881	1 761
1903	1902	084	115	99	214	118	138	256	909	879	1 788
Total			456	463	919	863	827	1 690	4 166	4 249	8 415
1902	1901	085	105	102	207	102	97	199	893	871	1 764
1901	1900	086	110	88	198	110	79	189	872	858	1 730
1900	1899	087	71	81	152	71	60	131	782	768	1 550
1899	1898	088	89	90	179	51	50	101	623	638	1 261
1898	1897	089	92	70	162	29	46	75	650	626	1 276
Total			467	431	898	363	332	695	3 820	3 761	7 581
1897	1896	090	70	66	136	29	32	61	570	522	1 092
1896	1895	091	57	55	112	24	22	46	500	414	914
1895	1894	092	46	44	90	17	8	25	392	354	746
1894	1893	093	40	26	66	10	7	17	262	263	525
1893	1892	094	26	25	51	4	4	8	243	214	457
Total			239	216	455	84	73	157	1 967	1 767	3 734
1892	1891	095	25	21	46	5	5	10	170	184	354
1891	1890	096	24	21	45	2	3	5	103	122	225
1890	1889	097	15	6	21	1	2	3	98	82	180
1889	1888	098	6	11	17	1	-	1	69	50	119
1888	1887	099	4	5	9	-	-	-	33	42	75
Total			74	64	138	9	10	19	473	480	953
1887	1886	100	6	3	9	-	-	-	26	20	46
1886	1885	101	1	1	2	-	-	-	15	5	20
1885	1884	102	-	1	1	-	-	-	10	7	17
1884	1883	103	-	1	1	-	-	-	6	5	11
1883	1882	104	-	-	-	-	-	-	4	4	8
Total			7	6	13	-	-	-	61	41	102
1882	1881	105	-	-	-	-	-	-	3	1	4
1881	1880	106	1	-	1	1	-	1	2	-	2
1880	1879	107	-	-	-	-	-	-	-	-	-
1879	1878	108	-	-	-	-	-	-	1	-	1
1878	1877	109	-	-	-	-	-	-	1	-	1
Total			1	-	1	1	-	1	7	1	8
110 ans et plus			-	-	-	-	-	-	-	-	-
Total général			2 877	2 422	5 299	6 784	6 505	13 289	15 665	15 850	31 515

Tableau 6.- DECEDES PAR SEXE, ANNEE DE NAISSANCE, AGE ET ETAT CIVIL (suite)

ANNEE 1987

ANNEE DE NAISSANCE		Age en années révolues	Etat civil								
			Divorcée			Inconnu			Total		
			N	N-1	Total	N	N-1	Total	N	N-1	Total
- Le Royaume - Sexe féminin											
1932	1931	055	11	10	21	-	-	-	138	129	267
1931	1930	056	14	12	26	-	-	-	160	146	306
1930	1929	057	9	13	22	-	-	-	154	184	338
1929	1928	058	7	5	12	-	-	-	206	166	372
1928	1927	059	17	5	22	-	-	-	222	208	430
Total			58	45	103	-	-	-	880	833	1 713
1927	1926	060	10	12	22	-	-	-	204	194	398
1926	1925	061	9	20	29	-	-	-	208	245	453
1925	1924	062	17	11	28	-	-	-	268	264	532
1924	1923	063	13	9	22	-	-	-	269	287	556
1923	1922	064	9	17	26	-	-	-	304	287	591
Total			58	69	127	-	-	-	1 253	1 277	2 530
1922	1921	065	15	11	26	-	-	-	337	348	685
1921	1920	066	22	23	45	-	-	-	372	350	722
1920	1919	067	15	12	27	-	-	-	454	336	790
1919	1918	068	11	7	18	-	-	-	328	221	549
1918	1917	069	4	8	12	-	-	-	259	243	502
Total			67	61	128	-	-	-	1 750	1 498	3 248
1917	1916	070	10	15	25	-	-	-	316	338	654
1916	1915	071	12	7	19	-	-	-	342	400	742
1915	1914	072	18	26	44	-	-	-	500	596	1 096
1914	1913	073	14	18	32	-	-	-	623	664	1 287
1913	1912	074	26	24	50	-	-	-	718	703	1 421
Total			80	90	170	-	-	-	2 499	2 701	5 200
1912	1911	075	20	21	41	-	-	-	736	694	1 430
1911	1910	076	15	22	37	-	-	-	736	844	1 580
1910	1909	077	11	20	31	-	-	-	841	887	1 728
1909	1908	078	13	25	38	-	-	-	932	929	1 861
1908	1907	079	19	24	43	-	-	-	991	1 077	2 068
Total			78	112	190	-	-	-	4 236	4 431	8 667
1907	1906	080	22	30	52	-	-	-	1 073	1 119	2 192
1906	1905	081	31	26	57	-	-	-	1 072	1 107	2 179
1905	1904	082	19	34	53	-	-	-	1 158	1 153	2 311
1904	1903	083	23	23	46	-	-	-	1 135	1 157	2 292
1903	1902	084	13	19	32	1	-	1	1 156	1 135	2 291
Total			108	132	240	1	-	1	5 594	5 671	11 265
1902	1901	085	24	20	44	-	-	-	1 124	1 090	2 214
1901	1900	086	23	19	42	-	-	-	1 115	1 044	2 159
1900	1899	087	14	22	36	-	-	-	938	931	1 869
1899	1898	088	12	10	22	-	-	-	775	788	1 563
1898	1897	089	7	10	17	-	-	-	778	752	1 530
Total			80	81	161	-	-	-	4 730	4 605	9 335
1897	1896	090	14	5	19	-	-	-	683	625	1 308
1896	1895	091	5	5	10	-	-	-	586	496	1 082
1895	1894	092	6	7	13	-	-	-	461	413	874
1894	1893	093	9	4	13	-	-	-	321	300	621
1893	1892	094	4	3	7	-	-	-	277	246	523
Total			38	24	62	-	-	-	2 328	2 080	4 408
1892	1891	095	4	4	8	-	-	-	204	214	418
1891	1890	096	-	-	-	-	-	-	129	146	275
1890	1889	097	2	-	2	-	-	-	116	90	206
1889	1888	098	-	-	-	-	-	-	76	61	137
1888	1887	099	1	-	1	-	-	-	38	47	85
Total			7	4	11	-	-	-	563	558	1 121
1887	1886	100	1	-	1	-	-	-	33	23	56
1886	1885	101	-	-	-	-	-	-	16	6	22
1885	1884	102	-	-	-	-	-	-	10	8	18
1884	1883	103	-	-	-	-	-	-	6	6	12
1883	1882	104	-	-	-	-	-	-	4	4	8
Total			1	-	1	-	-	-	69	47	116
1882	1881	105	-	-	-	-	-	-	3	1	4
1881	1880	106	-	-	-	-	-	-	4	-	4
1880	1879	107	-	-	-	-	-	-	-	-	-
1879	1878	108	-	-	-	-	-	-	1	-	1
1878	1877	109	-	-	-	-	-	-	1	-	1
Total			-	-	-	-	-	-	9	1	10
110 ans et plus			-	-	-	-	-	-	-	-	-
Total général			762	773	1 535	1	-	1	26 089	25 550	51 639

Tableau 6.- DECEDES PAR SEXE, ANNEE DE NAISSANCE, AGE ET ETAT CIVIL

ANNEE 1987

ANNEE DE NAISSANCE		Age en années révolues	Etat civil								
			Célibataire			Marié			Veuf		
N	N-1		N	N-1	Total	N	N-1	Total	N	N-1	Total
- Région bruxelloise - Sexe masculin											
1987	1986	000	58	9	67	-	-	-	-	-	-
1986	1985	001	1	1	2	-	-	-	-	-	-
1985	1984	002	3	1	4	-	-	-	-	-	-
1984	1983	003	2	-	2	-	-	-	-	-	-
1983	1982	004	3	2	5	-	-	-	-	-	-
Total			67	13	80	-	-	-	-	-	-
1982	1981	005	-	2	2	-	-	-	-	-	-
1981	1980	006	1	2	3	-	-	-	-	-	-
1980	1979	007	-	-	-	-	-	-	-	-	-
1979	1978	008	2	1	3	-	-	-	-	-	-
1978	1977	009	2	3	5	-	-	-	-	-	-
Total			5	8	13	-	-	-	-	-	-
1977	1976	010	-	1	1	-	-	-	-	-	-
1976	1975	011	-	-	-	-	-	-	-	-	-
1975	1974	012	-	-	-	-	-	-	-	-	-
1974	1973	013	-	-	-	-	-	-	-	-	-
1973	1972	014	-	2	2	-	-	-	-	-	-
Total			-	3	3	-	-	-	-	-	-
1972	1971	015	1	1	2	-	-	-	-	-	-
1971	1970	016	1	3	4	-	-	-	-	-	-
1970	1969	017	1	4	5	-	-	-	-	-	-
1969	1968	018	5	1	6	-	-	-	-	-	-
1968	1967	019	1	6	7	-	1	1	-	-	-
Total			9	15	24	-	1	1	-	-	-
1967	1966	020	3	5	8	-	-	-	-	-	-
1966	1965	021	2	8	10	-	-	-	-	-	-
1965	1964	022	7	3	10	-	3	3	-	-	-
1964	1963	023	5	6	11	-	1	1	-	-	-
1963	1962	024	5	2	7	-	2	2	-	-	-
Total			22	24	46	-	6	6	-	-	-
1962	1961	025	6	3	9	-	1	1	-	-	-
1961	1960	026	4	7	11	1	1	2	-	-	-
1960	1959	027	1	1	2	1	1	2	-	-	-
1959	1958	028	4	4	8	-	1	1	-	-	-
1958	1957	029	3	6	9	-	-	-	1	-	1
Total			18	21	39	2	4	6	1	-	1
1957	1956	030	2	4	6	1	3	4	-	-	-
1956	1955	031	3	1	4	1	1	2	-	-	-
1955	1954	032	3	3	6	4	3	7	-	-	-
1954	1953	033	1	3	4	5	2	7	-	-	-
1953	1952	034	5	1	6	4	3	7	-	-	-
Total			14	12	26	15	12	27	-	-	-
1952	1951	035	3	1	4	2	4	6	-	-	-
1951	1950	036	4	1	5	2	6	8	-	-	-
1950	1949	037	3	2	5	5	5	10	1	1	2
1949	1948	038	3	1	4	6	3	9	-	-	-
1948	1947	039	4	1	5	-	3	3	-	1	1
Total			17	6	23	15	21	36	1	2	3
1947	1946	040	1	2	3	10	5	15	1	-	1
1946	1945	041	4	1	5	3	4	7	-	1	1
1945	1944	042	-	2	2	6	9	15	-	-	-
1944	1943	043	1	2	3	6	7	13	-	-	-
1943	1942	044	5	3	8	6	10	16	-	-	-
Total			11	10	21	31	35	66	1	1	2
1942	1941	045	4	1	5	5	4	9	1	-	1
1941	1940	046	1	3	4	6	4	10	-	-	-
1940	1939	047	3	5	8	7	5	12	2	-	2
1939	1938	048	4	1	5	3	10	13	1	1	2
1938	1937	049	3	1	4	15	8	23	-	-	-
Total			15	11	26	36	31	67	4	1	5
1937	1936	050	-	1	1	7	13	20	-	-	-
1936	1935	051	3	7	10	4	10	14	-	-	-
1935	1934	052	2	1	3	13	15	28	1	-	1
1934	1933	053	3	4	7	13	13	26	2	-	2
1933	1932	054	3	5	8	17	19	36	1	-	1
Total			11	18	29	54	70	124	4	-	4

Tableau 6.- DECEDES PAR SEXE, ANNEE DE NAISSANCE, AGE ET ETAT CIVIL (suite)

ANNEE 1987

ANNEE DE NAISSANCE		Age en années révolues	Etat civil								
			Divorcé			Inconnu			Total		
N	N-1		N	N-1	Total	N	N-1	Total	N	N-1	Total
- Région bruxelloise - Sexe masculin											
1987	1986	000	-	-	-	-	-	-	58	9	67
1986	1985	001	-	-	-	-	-	-	1	1	2
1985	1984	002	-	-	-	-	-	-	3	1	4
1984	1983	003	-	-	-	-	-	-	2	-	2
1983	1982	004	-	-	-	-	-	-	3	2	5
Total			-	-	-	-	-	-	67	13	80
1982	1981	005	-	-	-	-	-	-	-	2	2
1981	1980	006	-	-	-	-	-	-	1	2	3
1980	1979	007	-	-	-	-	-	-	-	-	-
1979	1978	008	-	-	-	-	-	-	2	1	3
1978	1977	009	-	-	-	-	-	-	2	3	5
Total			-	-	-	-	-	-	5	8	13
1977	1976	010	-	-	-	-	-	-	-	1	1
1976	1975	011	-	-	-	-	-	-	-	-	-
1975	1974	012	-	-	-	-	-	-	-	-	-
1974	1973	013	-	-	-	-	-	-	-	-	-
1973	1972	014	-	-	-	-	-	-	-	2	2
Total			-	-	-	-	-	-	-	3	3
1972	1971	015	-	-	-	-	-	-	1	1	2
1971	1970	016	-	-	-	-	-	-	1	3	4
1970	1969	017	-	-	-	-	-	-	1	4	5
1969	1968	018	-	-	-	-	-	-	5	1	6
1968	1967	019	-	-	-	-	-	-	1	7	8
Total			-	-	-	-	-	-	9	16	25
1967	1966	020	-	-	-	-	-	-	3	5	8
1966	1965	021	-	-	-	-	-	-	2	8	10
1965	1964	022	-	-	-	-	-	-	7	6	13
1964	1963	023	-	-	-	-	-	-	5	7	12
1963	1962	024	1	-	1	-	-	-	6	4	10
Total			1	-	1	-	-	-	23	30	53
1962	1961	025	-	-	-	-	-	-	6	4	10
1961	1960	026	-	-	-	-	-	-	5	8	13
1960	1959	027	-	-	-	-	-	-	2	2	4
1959	1958	028	-	-	-	-	-	-	4	5	9
1958	1957	029	1	-	1	-	-	-	5	6	11
Total			1	-	1	-	-	-	22	25	47
1957	1956	030	-	-	-	-	-	-	3	7	10
1956	1955	031	-	1	1	-	-	-	4	3	7
1955	1954	032	-	1	1	-	-	-	7	7	14
1954	1953	033	2	-	2	-	-	-	8	5	13
1953	1952	034	1	1	2	-	-	-	10	5	15
Total			3	3	6	-	-	-	32	27	59
1952	1951	035	1	1	2	-	-	-	6	6	12
1951	1950	036	1	-	1	-	-	-	7	7	14
1950	1949	037	2	1	3	-	-	-	11	9	20
1949	1948	038	-	2	2	-	-	-	9	6	15
1948	1947	039	3	3	6	-	-	-	7	8	15
Total			7	7	14	-	-	-	40	36	76
1947	1946	040	-	1	1	-	-	-	12	8	20
1946	1945	041	6	1	7	-	-	-	13	7	20
1945	1944	042	4	3	7	-	-	-	10	14	24
1944	1943	043	4	3	7	-	-	-	11	12	23
1943	1942	044	3	2	5	-	-	-	14	15	29
Total			17	10	27	-	-	-	60	56	116
1942	1941	045	2	1	3	-	-	-	12	6	18
1941	1940	046	2	4	6	-	-	-	9	11	20
1940	1939	047	9	-	9	-	-	-	21	10	31
1939	1938	048	2	2	4	-	-	-	10	14	24
1938	1937	049	6	2	8	-	-	-	24	11	35
Total			21	9	30	-	-	-	76	52	128
1937	1936	050	1	2	3	-	-	-	8	16	24
1936	1935	051	6	3	9	-	-	-	13	20	33
1935	1934	052	6	-	6	-	-	-	22	16	38
1934	1933	053	3	1	4	-	-	-	21	18	39
1933	1932	054	7	2	9	-	-	-	28	26	54
Total			23	8	31	-	-	-	92	96	188

Tableau 6. - DECEDES PAR SEXE, ANNEE DE NAISSANCE, AGE ET ETAT CIVIL (suite)

ANNEE 1987

ANNEE DE NAISSANCE		Age en années révolues	Etat civil								
			Célibataire			Marié			Veuf		
N	N-1		N	N-1	Total	N	N-1	Total	N	N-1	Total
- Région bruxelloise - Sexe masculin											
1932	1931	055	7	2	9	19	18	37	2	2	4
1931	1930	056	1	7	8	36	21	57	-	-	-
1930	1929	057	4	6	10	20	25	45	3	-	3
1929	1928	058	1	4	5	30	25	55	1	1	2
1928	1927	059	3	3	6	29	33	62	6	3	9
Total			16	22	38	134	122	256	12	6	18
1927	1926	060	4	3	7	22	23	45	3	6	9
1926	1925	061	4	5	9	30	38	68	8	3	11
1925	1924	062	4	4	8	53	40	93	-	4	4
1924	1923	063	5	6	11	32	41	73	1	2	3
1923	1922	064	6	6	12	54	39	93	9	4	13
Total			23	24	47	191	181	372	21	19	40
1922	1921	065	4	5	9	34	49	83	5	6	11
1921	1920	066	6	8	14	51	49	100	10	6	16
1920	1919	067	9	4	13	56	54	110	9	6	15
1919	1918	068	5	-	5	44	31	75	9	9	18
1918	1917	069	3	4	7	34	37	71	6	6	12
Total			27	21	48	219	220	439	39	33	72
1917	1916	070	5	3	8	37	35	72	5	4	9
1916	1915	071	1	8	9	32	37	69	5	3	15
1915	1914	072	7	4	11	56	60	116	18	13	31
1914	1913	073	5	12	17	43	57	100	17	14	31
1913	1912	074	10	4	14	63	57	120	15	27	42
Total			28	31	59	231	246	477	67	61	128
1912	1911	075	2	7	9	80	57	137	24	18	42
1911	1910	076	10	3	13	63	63	126	16	27	43
1910	1909	077	9	6	15	52	68	120	23	37	60
1909	1908	078	7	9	16	55	40	95	25	28	53
1908	1907	079	6	7	13	54	47	101	30	25	55
Total			34	32	66	304	275	579	118	135	253
1907	1906	080	4	6	10	78	57	135	33	32	65
1906	1905	081	3	5	8	63	47	110	33	27	60
1905	1904	082	8	8	16	44	53	97	38	35	73
1904	1903	083	4	3	7	42	41	83	40	26	66
1903	1902	084	6	4	10	43	48	91	34	35	69
Total			25	26	51	270	246	516	178	155	333
1902	1901	085	6	3	9	33	26	59	26	31	57
1901	1900	086	1	3	4	26	26	52	30	33	63
1900	1899	087	2	2	4	18	20	38	37	22	59
1899	1898	088	1	2	3	27	11	38	32	23	55
1898	1897	089	3	1	4	16	19	35	18	19	37
Total			13	11	24	120	102	222	143	128	271
1897	1896	090	2	2	4	5	14	19	11	22	33
1896	1895	091	1	-	1	11	5	16	16	13	29
1895	1894	092	-	-	-	7	5	12	19	10	29
1894	1893	093	-	-	-	2	4	6	12	11	23
1893	1892	094	1	1	2	4	3	7	12	6	18
Total			4	3	7	29	31	60	70	62	132
1892	1891	095	1	-	1	4	1	5	6	4	10
1891	1890	096	-	2	2	3	-	3	7	6	13
1890	1889	097	-	-	-	-	1	1	4	3	7
1889	1888	098	-	-	-	-	-	-	5	-	5
1888	1887	099	-	-	-	-	-	-	1	-	1
Total			1	2	3	7	2	9	23	13	36
1887	1886	100	-	-	-	-	1	1	-	1	1
1886	1885	101	1	-	1	-	-	-	1	-	1
1885	1884	102	-	-	-	-	-	-	1	-	1
1884	1883	103	-	-	-	-	-	-	-	1	1
1883	1882	104	-	-	-	-	-	-	-	-	-
Total			1	-	1	-	1	1	2	2	4
1882	1881	105	-	-	-	-	-	-	-	-	-
1881	1880	106	-	-	-	-	-	-	-	-	-
1880	1879	107	-	-	-	-	-	-	-	-	-
1879	1878	108	-	-	-	-	-	-	-	-	-
1878	1877	109	-	-	-	-	-	-	-	-	-
Total			-	-	-	-	-	-	-	-	-
110 ans et plus			-	-	-	-	-	-	-	-	-
Total général			361	313	674	1 658	1 606	3 264	684	618	1 302

Tableau 6.- DECEDES PAR SEXE, ANNEE DE NAISSANCE, AGE ET ETAT CIVIL (suite)

ANNEE 1987

ANNEE DE NAISSANCE		Age en années révolues	Etat civil								
			Divorcé			Inconnu			Total		
N	N-1		N	N-1	Total	N	N-1	Total	N	N-1	Total
- Région bruxelloise - Sexe masculin											
1932	1931	055	3	5	8	-	-	-	31	27	58
1931	1930	056	5	2	7	-	-	-	42	30	72
1930	1929	057	7	5	12	-	-	-	34	36	70
1929	1928	058	7	8	15	-	-	-	39	38	77
1928	1927	059	4	2	6	1	-	1	43	41	84
Total			26	22	48	1	-	1	189	172	361
1927	1926	060	3	4	7	-	-	-	32	36	68
1926	1925	061	2	4	6	-	-	-	44	50	94
1925	1924	062	6	5	11	-	-	-	63	53	116
1924	1923	063	7	8	15	-	-	-	45	57	102
1923	1922	064	4	4	8	-	-	-	73	53	126
Total			22	25	47	-	-	-	257	249	506
1922	1921	065	6	5	11	-	-	-	49	65	114
1921	1920	066	6	6	12	-	-	-	73	69	142
1920	1919	067	13	7	20	-	-	-	87	71	158
1919	1918	068	4	4	8	-	-	-	62	44	106
1918	1917	069	3	4	7	-	-	-	46	51	97
Total			32	26	58	-	-	-	317	300	617
1917	1916	070	3	3	6	-	-	-	50	45	95
1916	1915	071	5	4	9	-	-	-	50	52	102
1915	1914	072	7	5	12	-	-	-	88	82	170
1914	1913	073	6	5	11	-	-	-	71	88	159
1913	1912	074	7	6	13	-	-	-	95	94	189
Total			28	23	51	-	-	-	354	361	715
1912	1911	075	10	4	14	-	-	-	116	86	202
1911	1910	076	5	4	9	-	-	-	94	97	191
1910	1909	077	7	3	10	-	-	-	91	114	205
1909	1908	078	3	6	9	-	-	-	90	83	173
1908	1907	079	6	3	9	-	-	-	96	82	178
Total			31	20	51	-	-	-	487	462	949
1907	1906	080	5	3	8	-	-	-	120	98	218
1906	1905	081	6	4	10	1	-	1	106	83	189
1905	1904	082	4	1	5	-	-	-	94	97	191
1904	1903	083	1	-	1	-	-	-	87	70	157
1903	1902	084	4	4	8	-	-	-	87	91	178
Total			20	12	32	1	-	1	494	439	933
1902	1901	085	2	2	4	-	-	-	67	62	129
1901	1900	086	-	1	1	-	-	-	57	63	120
1900	1899	087	4	2	6	-	-	-	61	46	107
1899	1898	088	4	2	6	-	-	-	64	38	102
1898	1897	089	1	-	1	-	-	1	38	40	78
Total			11	7	18	-	-	1	287	249	536
1897	1896	090	5	-	5	-	-	-	23	38	61
1896	1895	091	-	-	-	-	-	-	28	18	46
1895	1894	092	-	-	-	-	-	-	26	15	41
1894	1893	093	-	-	-	-	-	-	14	15	29
1893	1892	094	-	-	-	-	-	-	17	10	27
Total			5	-	5	-	-	-	108	96	204
1892	1891	095	-	-	-	-	-	-	11	5	16
1891	1890	096	-	-	-	-	-	-	10	8	18
1890	1889	097	-	1	1	-	-	-	4	5	9
1889	1888	098	-	-	-	-	-	-	5	-	5
1888	1887	099	-	-	-	-	-	-	1	-	1
Total			-	1	1	-	-	-	31	18	49
1887	1886	100	-	-	-	-	-	-	-	2	2
1886	1885	101	-	-	-	-	-	-	2	-	2
1885	1884	102	-	-	-	-	-	-	1	-	1
1884	1883	103	-	-	-	-	-	-	-	1	1
1883	1882	104	-	-	-	-	-	-	-	-	-
Total			-	-	-	-	-	-	3	3	6
1882	1881	105	-	-	-	-	-	-	-	-	-
1881	1880	106	-	-	-	-	-	-	-	-	-
1880	1879	107	-	-	-	-	-	-	-	-	-
1879	1878	108	-	-	-	-	-	-	-	-	-
1878	1877	109	-	-	-	-	-	-	-	-	-
Total			-	-	-	-	-	-	-	-	-
110 ans et plus			-	-	-	-	-	-	-	-	-
Total général			248	173	421	2	1	3	2 953	2 711	5 664

Tableau 6.- DECEDES PAR SEXE, ANNEE DE NAISSANCE, AGE ET ETAT CIVIL

ANNEE 1987

ANNEE DE NAISSANCE		Age en années révolues	Etat civil								
			Célibataire			Mariée			Veuve		
N	N-1		N	N-1	Total	N	N-1	Total	N	N-1	Total
- Région bruxelloise - Sexe féminin											
1987	1986	000	48	11	59	-	-	-	-	-	-
1986	1985	001	-	1	1	-	-	-	-	-	-
1985	1984	002	1	1	2	-	-	-	-	-	-
1984	1983	003	3	1	4	-	-	-	-	-	-
1983	1982	004	2	2	4	-	-	-	-	-	-
Total			54	16	70	-	-	-	-	-	-
1982	1981	005	-	1	1	-	-	-	-	-	-
1981	1980	006	-	1	1	-	-	-	-	-	-
1980	1979	007	1	-	1	-	-	-	-	-	-
1979	1978	008	-	1	1	-	-	-	-	-	-
1978	1977	009	1	2	3	-	-	-	-	-	-
Total			2	5	7	-	-	-	-	-	-
1977	1976	010	-	1	1	-	-	-	-	-	-
1976	1975	011	-	-	-	-	-	-	-	-	-
1975	1974	012	2	1	3	-	-	-	-	-	-
1974	1973	013	-	-	-	-	-	-	-	-	-
1973	1972	014	-	-	-	-	-	-	-	-	-
Total			2	2	4	-	-	-	-	-	-
1972	1971	015	1	-	1	-	-	-	-	-	-
1971	1970	016	-	1	1	-	-	-	-	-	-
1970	1969	017	-	2	2	-	-	-	-	-	-
1969	1968	018	1	-	1	-	-	-	-	-	-
1968	1967	019	-	2	2	-	-	-	1	-	1
Total			2	5	7	-	-	-	1	-	1
1967	1966	020	2	2	4	-	-	-	-	-	-
1966	1965	021	2	2	4	-	-	-	-	-	-
1965	1964	022	1	-	1	-	-	-	-	-	-
1964	1963	023	1	-	1	-	1	1	-	1	1
1963	1962	024	4	2	6	1	-	1	-	-	-
Total			10	6	16	1	1	2	-	1	1
1962	1961	025	1	1	2	-	1	1	1	1	2
1961	1960	026	-	2	2	1	3	4	-	-	-
1960	1959	027	-	-	-	1	2	3	-	1	1
1959	1958	028	1	1	2	-	1	1	-	-	-
1958	1957	029	1	2	3	2	1	3	-	1	1
Total			3	6	9	4	8	12	1	3	4
1957	1956	030	2	3	5	1	3	4	-	-	-
1956	1955	031	2	-	2	3	2	5	-	-	-
1955	1954	032	-	-	-	1	3	4	-	-	-
1954	1953	033	2	2	4	1	3	4	-	1	1
1953	1952	034	1	-	1	1	1	2	-	-	-
Total			7	5	12	7	12	19	-	1	1
1952	1951	035	1	3	4	1	-	1	-	-	-
1951	1950	036	1	2	3	-	1	1	-	-	-
1950	1949	037	-	1	1	2	4	6	-	-	-
1949	1948	038	-	-	-	5	5	10	-	-	-
1948	1947	039	-	-	-	1	1	2	-	-	-
Total			2	6	8	9	11	20	-	-	-
1947	1946	040	-	1	1	6	5	11	-	-	-
1946	1945	041	2	1	3	2	1	3	-	-	-
1945	1944	042	-	1	1	3	3	6	-	-	-
1944	1943	043	-	-	-	3	2	5	-	-	-
1943	1942	044	1	-	1	4	1	5	-	1	1
Total			3	3	6	18	12	30	-	1	1
1942	1941	045	1	-	1	1	2	3	-	-	-
1941	1940	046	1	1	2	5	4	9	-	-	-
1940	1939	047	1	-	1	5	6	11	-	1	1
1939	1938	048	1	3	4	7	6	13	-	1	1
1938	1937	049	1	2	3	7	4	11	3	-	3
Total			5	6	11	25	22	47	3	2	5
1937	1936	050	-	-	-	9	6	15	2	-	2
1936	1935	051	-	2	2	6	2	8	1	2	3
1935	1934	052	2	-	2	6	12	18	-	1	1
1934	1933	053	2	-	2	9	5	14	1	1	2
1933	1932	054	1	-	1	13	8	21	2	1	3
Total			5	2	7	43	33	76	6	5	11

Tableau 6.- DECEDES PAR SEXE, ANNEE DE NAISSANCE, AGE ET ETAT CIVIL (suite)

ANNEE 1987

ANNEE DE NAISSANCE		Age en années révolues	Etat civil								
			Divorcée			Inconnu			Total		
N	N-1		N	N-1	Total	N	N-1	Total	N	N-1	Total
- Région bruxelloise - Sexe féminin											
1987	1986	000	-	-	-	-	-	-	48	11	59
1986	1985	001	-	-	-	-	-	-	-	1	1
1985	1984	002	-	-	-	-	-	-	1	1	2
1984	1983	003	-	-	-	-	-	-	3	1	4
1983	1982	004	-	-	-	-	-	-	2	2	4
Total			-	-	-	-	-	-	54	16	70
1982	1981	005	-	-	-	-	-	-	-	1	1
1981	1980	006	-	-	-	-	-	-	-	1	1
1980	1979	007	-	-	-	-	-	-	1	-	1
1979	1978	008	-	-	-	-	-	-	-	1	1
1978	1977	009	-	-	-	-	-	-	1	2	3
Total			-	-	-	-	-	-	2	5	7
1977	1976	010	-	-	-	-	-	-	-	1	1
1976	1975	011	-	-	-	-	-	-	-	-	-
1975	1974	012	-	-	-	-	-	-	2	1	3
1974	1973	013	-	-	-	-	-	-	-	-	-
1973	1972	014	-	-	-	-	-	-	-	-	-
Total			-	-	-	-	-	-	2	2	4
1972	1971	015	-	-	-	-	-	-	1	-	1
1971	1970	016	-	-	-	-	-	-	-	1	1
1970	1969	017	-	-	-	-	-	-	-	2	2
1969	1968	018	-	-	-	-	-	-	1	-	1
1968	1967	019	-	-	-	-	-	-	1	2	3
Total			-	-	-	-	-	-	3	5	8
1967	1966	020	-	-	-	-	-	-	2	2	4
1966	1965	021	-	-	-	-	-	-	2	2	4
1965	1964	022	-	-	-	-	-	-	1	-	1
1964	1963	023	-	-	-	-	-	-	1	2	3
1963	1962	024	-	-	-	-	-	-	5	2	7
Total			-	-	-	-	-	-	11	8	19
1962	1961	025	-	-	-	-	-	-	2	3	5
1961	1960	026	-	-	-	-	-	-	1	5	6
1960	1959	027	-	-	-	-	-	-	1	3	4
1959	1958	028	-	1	1	-	-	-	1	3	4
1958	1957	029	-	1	1	-	-	-	3	5	8
Total			-	2	2	-	-	-	8	19	27
1957	1956	030	-	1	1	-	-	-	3	7	10
1956	1955	031	-	1	1	-	-	-	5	3	8
1955	1954	032	-	1	1	-	-	-	1	4	5
1954	1953	033	-	2	2	-	-	-	3	8	11
1953	1952	034	1	-	1	-	-	-	3	1	4
Total			1	5	6	-	-	-	15	23	38
1952	1951	035	1	2	3	-	-	-	3	5	8
1951	1950	036	1	1	2	-	-	-	2	4	6
1950	1949	037	2	1	3	-	-	-	4	6	10
1949	1948	038	2	-	2	-	-	-	7	5	12
1948	1947	039	1	-	1	-	-	-	2	1	3
Total			7	4	11	-	-	-	18	21	39
1947	1946	040	4	-	4	-	-	-	10	6	16
1946	1945	041	1	2	3	-	-	-	5	4	9
1945	1944	042	-	2	2	-	-	-	3	6	9
1944	1943	043	-	-	-	-	-	-	3	2	5
1943	1942	044	1	1	2	-	-	-	6	3	9
Total			6	5	11	-	-	-	27	21	48
1942	1941	045	2	1	3	-	-	-	4	3	7
1941	1940	046	-	1	1	-	-	-	6	6	12
1940	1939	047	1	-	1	-	-	-	7	7	14
1939	1938	048	2	1	3	-	-	-	10	11	21
1938	1937	049	5	2	7	-	-	-	16	8	24
Total			10	5	15	-	-	-	43	35	78
1937	1936	050	4	4	8	-	-	-	15	10	25
1936	1935	051	2	-	2	-	-	-	9	6	15
1935	1934	052	4	2	6	-	-	-	12	15	27
1934	1933	053	3	1	4	-	-	-	15	7	22
1933	1932	054	3	4	7	-	-	-	19	13	32
Total			16	11	27	-	-	-	70	51	121

Tableau 6.- DECEDES PAR SEXE, ANNEE DE NAISSANCE, AGE ET ETAT CIVIL (suite)

ANNEE 1987

ANNEE DE NAISSANCE		Age en années révolues	Etat civil								
			Célibataire			Mariée			Veuve		
N	N-1		N	N-1	Total	N	N-1	Total	N	N-1	Total
- Région bruxelloise - Sexe féminin											
1932	1931	055	2	-	2	6	14	20	-	2	2
1931	1930	056	1	1	2	8	7	15	7	-	7
1930	1929	057	1	3	4	12	16	28	4	3	7
1929	1928	058	-	3	3	8	14	22	1	4	5
1928	1927	059	2	-	2	13	14	27	4	3	7
Total			6	7	13	47	65	112	16	12	28
1927	1926	060	3	2	5	17	14	31	3	9	12
1926	1925	061	1	1	2	10	9	19	6	3	9
1925	1924	062	2	2	4	16	14	30	5	13	18
1924	1923	063	7	2	9	17	14	31	4	7	11
1923	1922	064	5	2	7	23	20	43	11	7	18
Total			18	9	27	83	71	154	29	39	68
1922	1921	065	2	4	6	24	22	46	13	15	28
1921	1920	066	2	4	6	25	19	44	13	13	26
1920	1919	067	5	2	7	20	13	33	21	10	31
1919	1918	068	-	3	3	18	10	28	11	14	25
1918	1917	069	5	3	8	12	13	25	15	11	26
Total			14	16	30	99	77	176	73	63	136
1917	1916	070	4	4	8	8	12	20	23	16	39
1916	1915	071	6	7	13	19	15	34	15	18	33
1915	1914	072	6	4	10	25	25	50	35	31	66
1914	1913	073	9	7	16	25	16	41	57	40	97
1913	1912	074	6	10	16	30	23	53	38	41	79
Total			31	32	63	107	91	198	168	146	314
1912	1911	075	5	7	12	26	16	42	43	38	81
1911	1910	076	2	10	12	20	22	42	55	51	106
1910	1909	077	7	12	19	21	23	44	57	49	106
1909	1908	078	11	7	18	26	18	44	65	69	134
1908	1907	079	6	14	20	24	20	44	64	86	150
Total			31	50	81	117	99	216	284	293	577
1907	1906	080	11	12	23	26	17	43	78	96	174
1906	1905	081	11	14	25	18	24	42	96	93	189
1905	1904	082	10	5	15	23	14	37	100	99	199
1904	1903	083	9	13	22	21	17	38	84	101	185
1903	1902	084	14	14	28	12	13	25	102	130	232
Total			55	58	113	100	85	185	460	519	979
1902	1901	085	15	10	25	12	21	33	98	113	211
1901	1900	086	15	9	24	11	9	20	108	126	234
1900	1899	087	10	9	19	7	10	17	89	114	203
1899	1898	088	13	15	28	10	12	22	77	81	158
1898	1897	089	12	7	19	4	9	13	99	82	181
Total			65	50	115	44	61	105	471	516	987
1897	1896	090	13	13	26	8	9	17	78	68	146
1896	1895	091	9	13	22	9	2	11	73	65	138
1895	1894	092	9	11	20	1	3	4	55	64	119
1894	1893	093	4	4	8	1	1	2	52	47	99
1893	1892	094	5	5	10	1	2	3	35	29	64
Total			40	46	86	20	17	37	293	273	566
1892	1891	095	5	4	9	1	-	1	26	25	51
1891	1890	096	2	3	5	-	3	3	17	21	38
1890	1889	097	1	-	1	-	-	-	18	16	34
1889	1888	098	1	1	2	-	-	-	11	8	19
1888	1887	099	1	3	4	-	-	-	6	14	20
Total			10	11	21	1	3	4	78	84	162
1887	1886	100	1	-	1	-	-	-	2	3	5
1886	1885	101	1	1	2	-	-	-	4	2	6
1885	1884	102	-	1	1	-	-	-	2	2	4
1884	1883	103	-	-	-	-	-	-	1	2	3
1883	1882	104	-	-	-	-	-	-	-	-	-
Total			2	2	4	-	-	-	9	9	18
1882	1881	105	-	-	-	-	-	-	-	-	-
1881	1880	106	-	-	-	1	-	1	-	-	-
1880	1879	107	-	-	-	-	-	-	-	-	-
1879	1878	108	-	-	-	-	-	-	-	-	-
1878	1877	109	-	-	-	-	-	-	-	-	-
Total			-	-	-	1	-	1	-	-	-
110 ans et plus			-	-	-	-	-	-	-	-	-
Total général			367	343	710	726	668	1 394	1 892	1 967	3 859

Tableau 6.- DECEDES PAR SEXE, ANNEE DE NAISSANCE, AGE ET ETAT CIVIL (suite)

ANNEE 1987

ANNEE DE NAISSANCE		Age en années révolues	Etat civil								
			Divorcée			Inconnu			Total		
N	N-1		N	N-1	Total	N	N-1	Total	N	N-1	Total
- Région bruxelloise - Sexe féminin											
1932	1931	055	3	1	4	-	-	-	11	17	28
1931	1930	056	2	2	4	-	-	-	18	10	28
1930	1929	057	4	3	7	-	-	-	21	25	46
1929	1928	058	4	-	4	-	-	-	13	21	34
1928	1927	059	7	1	8	-	-	-	26	18	44
Total			20	7	27	-	-	-	89	91	180
1927	1926	060	-	3	3	-	-	-	23	28	51
1926	1925	061	2	4	6	-	-	-	19	17	36
1925	1924	062	4	2	6	-	-	-	27	31	58
1924	1923	063	3	1	4	-	-	-	31	24	55
1923	1922	064	3	1	4	-	-	-	42	30	72
Total			12	11	23	-	-	-	142	130	272
1922	1921	065	7	4	11	-	-	-	46	45	91
1921	1920	066	3	6	9	-	-	-	43	42	85
1920	1919	067	3	3	6	-	-	-	49	28	77
1919	1918	068	2	1	3	-	-	-	31	28	59
1918	1917	069	1	4	5	-	-	-	33	31	64
Total			16	18	34	-	-	-	202	174	376
1917	1916	070	3	3	6	-	-	-	38	35	73
1916	1915	071	2	3	5	-	-	-	42	43	85
1915	1914	072	4	5	9	-	-	-	70	65	135
1914	1913	073	2	4	6	-	-	-	93	67	160
1913	1912	074	10	6	16	-	-	-	84	80	164
Total			21	21	42	-	-	-	327	290	617
1912	1911	075	5	6	11	-	-	-	79	67	146
1911	1910	076	3	6	9	-	-	-	80	89	169
1910	1909	077	6	5	11	-	-	-	91	89	180
1909	1908	078	4	5	9	-	-	-	106	99	205
1908	1907	079	4	8	12	-	-	-	98	128	226
Total			22	30	52	-	-	-	454	472	926
1907	1906	080	8	12	20	-	-	-	123	137	260
1906	1905	081	7	8	15	-	-	-	132	139	271
1905	1904	082	6	9	15	-	-	-	139	127	266
1904	1903	083	7	9	16	-	-	-	121	140	261
1903	1902	084	2	5	7	-	-	-	130	162	292
Total			30	43	73	-	-	-	645	705	1 350
1902	1901	085	13	9	22	-	-	-	138	153	291
1901	1900	086	8	6	14	-	-	-	142	150	292
1900	1899	087	6	6	12	-	-	-	112	139	251
1899	1898	088	2	3	5	-	-	-	102	111	213
1898	1897	089	3	4	7	-	-	-	118	102	220
Total			32	28	60	-	-	-	612	655	1 267
1897	1896	090	4	1	5	-	-	-	103	91	194
1896	1895	091	2	3	5	-	-	-	93	83	176
1895	1894	092	2	3	5	-	-	-	67	81	148
1894	1893	093	5	3	8	-	-	-	62	55	117
1893	1892	094	3	2	5	-	-	-	44	38	82
Total			16	12	28	-	-	-	369	348	717
1892	1891	095	2	3	5	-	-	-	34	32	66
1891	1890	096	-	-	-	-	-	-	19	27	46
1890	1889	097	-	-	-	-	-	-	19	16	35
1889	1888	098	-	-	-	-	-	-	12	9	21
1888	1887	099	-	-	-	-	-	-	7	17	24
Total			2	3	5	-	-	-	91	101	192
1887	1886	100	-	-	-	-	-	-	3	3	6
1886	1885	101	-	-	-	-	-	-	5	3	8
1885	1884	102	-	-	-	-	-	-	2	3	5
1884	1883	103	-	-	-	-	-	-	1	2	3
1883	1882	104	-	-	-	-	-	-	-	-	-
Total			-	-	-	-	-	-	11	11	22
1882	1881	105	-	-	-	-	-	-	-	-	-
1881	1880	106	-	-	-	-	-	-	1	-	1
1880	1879	107	-	-	-	-	-	-	-	-	-
1879	1878	108	-	-	-	-	-	-	-	-	-
1878	1877	109	-	-	-	-	-	-	-	-	-
Total			-	-	-	-	-	-	1	-	1
110 ans et plus			-	-	-	-	-	-	-	-	-
Total général			211	205	416	-	-	-	3 196	3 183	6 379

Tableau 6.- DECEDES PAR SEXE, ANNEE DE NAISSANCE, AGE ET ETAT CIVIL

ANNEE 1987

ANNEE DE NAISSANCE		Age en années révolues	Etat civil								
			Célibataire			Marié			Veuf		
			N	N-1	Total	N	N-1	Total	N	N-1	Total
- Région flamande - Sexe masculin											
1987	1986	000	302	60	362	-	-	-	-	-	-
1986	1985	001	9	8	17	-	-	-	-	-	-
1985	1984	002	4	11	15	-	-	-	-	-	-
1984	1983	003	11	3	14	-	-	-	-	-	-
1983	1982	004	8	2	10	-	-	-	-	-	-
Total			334	84	418	-	-	-	-	-	-
1982	1981	005	5	2	7	-	-	-	-	-	-
1981	1980	006	2	5	7	-	-	-	-	-	-
1980	1979	007	7	3	10	-	-	-	-	-	-
1979	1978	008	5	2	7	-	-	-	-	-	-
1978	1977	009	5	4	9	-	-	-	-	-	-
Total			24	16	40	-	-	-	-	-	-
1977	1976	010	2	3	5	-	-	-	-	-	-
1976	1975	011	9	2	11	-	-	-	-	-	-
1975	1974	012	5	2	7	-	-	-	-	-	-
1974	1973	013	6	6	12	-	-	-	-	-	-
1973	1972	014	7	6	13	-	-	-	-	-	-
Total			29	19	48	-	-	-	-	-	-
1972	1971	015	5	2	7	-	-	-	-	-	-
1971	1970	016	11	11	22	-	-	-	-	-	-
1970	1969	017	13	18	31	-	-	-	-	-	-
1969	1968	018	24	17	41	-	-	-	-	-	-
1968	1967	019	22	33	55	-	-	-	-	-	-
Total			75	81	156	-	-	-	-	-	-
1967	1966	020	22	26	48	-	-	-	-	-	-
1966	1965	021	26	26	52	1	1	2	-	-	-
1965	1964	022	23	22	45	3	2	5	1	-	1
1964	1963	023	24	17	41	6	7	13	-	-	-
1963	1962	024	28	17	45	7	5	12	-	-	-
Total			123	108	231	17	15	32	1	-	1
1962	1961	025	16	15	31	7	5	12	-	-	-
1961	1960	026	19	10	29	11	5	16	-	-	-
1960	1959	027	17	14	31	8	16	24	1	1	2
1959	1958	028	14	9	23	10	12	22	-	1	1
1958	1957	029	9	7	16	14	10	24	1	-	1
Total			75	55	130	50	48	98	2	2	4
1957	1956	030	7	11	18	19	18	37	-	1	1
1956	1955	031	7	7	14	17	12	29	1	-	1
1955	1954	032	12	11	23	15	12	27	-	-	-
1954	1953	033	7	8	15	16	17	33	-	-	-
1953	1952	034	6	6	12	15	14	29	1	-	1
Total			39	43	82	82	73	155	2	1	3
1952	1951	035	8	6	14	23	21	44	-	-	-
1951	1950	036	8	5	13	20	14	34	-	1	1
1950	1949	037	9	5	14	21	18	39	1	-	1
1949	1948	038	3	9	12	16	23	39	1	1	2
1948	1947	039	12	2	14	27	20	47	-	1	1
Total			40	27	67	107	96	203	2	3	5
1947	1946	040	8	8	16	28	25	53	1	1	2
1946	1945	041	10	4	14	31	25	56	-	-	-
1945	1944	042	11	2	13	31	34	65	1	1	2
1944	1943	043	13	10	23	31	33	64	-	2	2
1943	1942	044	8	6	14	36	23	59	2	-	2
Total			50	30	80	157	140	297	4	4	8
1942	1941	045	9	8	17	32	30	62	-	-	-
1941	1940	046	9	10	19	42	32	74	-	3	3
1940	1939	047	10	9	19	30	47	77	1	-	1
1939	1938	048	10	10	20	61	57	118	1	3	4
1938	1937	049	8	15	23	64	67	131	1	2	3
Total			46	52	98	229	233	462	3	8	11
1937	1936	050	8	8	16	65	61	126	-	1	1
1936	1935	051	16	16	32	60	67	127	3	4	7
1935	1934	052	12	17	29	90	69	159	1	3	4
1934	1933	053	23	21	44	91	86	177	4	5	9
1933	1932	054	18	19	37	97	89	186	8	7	15
Total			77	81	158	403	372	775	16	20	36

Tableau 6.- DECEDES PAR SEXE, ANNEE DE NAISSANCE, AGE ET ETAT CIVIL (suite)

ANNEE 1987

ANNEE DE NAISSANCE		Age en années révolues	Etat civil								
			Divorcé			Inconnu			Total		
N	N-1		N	N-1	Total	N	N-1	Total	N	N-1	Total
- Région flamande - Sexe masculin											
1987	1986	000	-	-	-	-	-	-	302	60	362
1986	1985	001	-	-	-	-	-	-	9	8	17
1985	1984	002	-	-	-	-	-	-	4	11	15
1984	1983	003	-	-	-	-	-	-	11	3	14
1983	1982	004	-	-	-	-	-	-	8	2	10
Total			-	-	-	-	-	-	334	84	418
1982	1981	005	-	-	-	-	-	-	5	2	7
1981	1980	006	-	-	-	-	-	-	2	5	7
1980	1979	007	-	-	-	-	-	-	7	3	10
1979	1978	008	-	-	-	-	-	-	5	2	7
1978	1977	009	-	-	-	-	-	-	5	4	9
Total			-	-	-	-	-	-	24	16	40
1977	1976	010	-	-	-	-	-	-	2	3	5
1976	1975	011	-	-	-	-	-	-	9	2	11
1975	1974	012	-	-	-	-	-	-	5	2	7
1974	1973	013	-	-	-	-	-	-	6	6	12
1973	1972	014	-	-	-	-	-	-	7	6	13
Total			-	-	-	-	-	-	29	19	48
1972	1971	015	-	-	-	-	-	-	5	2	7
1971	1970	016	-	-	-	-	-	-	11	11	22
1970	1969	017	-	-	-	-	-	-	13	18	31
1969	1968	018	-	-	-	-	-	1	24	18	42
1968	1967	019	-	-	-	-	-	-	22	33	55
Total			-	-	-	-	1	1	75	82	157
1967	1966	020	-	-	-	-	-	-	22	26	48
1966	1965	021	-	-	-	-	-	-	27	27	54
1965	1964	022	-	-	-	1	-	1	28	24	52
1964	1963	023	-	-	-	-	-	-	30	24	54
1963	1962	024	-	-	-	-	-	-	35	22	57
Total			-	-	-	1	-	1	142	123	265
1962	1961	025	-	-	-	-	-	-	23	20	43
1961	1960	026	-	-	-	-	-	-	30	15	45
1960	1959	027	-	3	3	-	-	-	26	34	60
1959	1958	028	1	2	3	-	-	-	25	24	49
1958	1957	029	4	-	4	-	-	-	28	17	45
Total			5	5	10	-	-	-	132	110	242
1957	1956	030	2	1	3	-	-	-	28	31	59
1956	1955	031	3	2	5	-	-	-	28	21	49
1955	1954	032	4	5	9	-	-	-	31	28	59
1954	1953	033	4	4	8	-	-	-	27	29	56
1953	1952	034	4	3	7	-	-	-	26	23	49
Total			17	15	32	-	-	-	140	132	272
1952	1951	035	3	2	5	-	-	-	34	29	63
1951	1950	036	3	3	6	-	-	-	31	23	54
1950	1949	037	4	4	8	-	-	-	35	27	62
1949	1948	038	6	5	11	-	-	-	26	38	64
1948	1947	039	6	4	10	-	-	-	45	27	72
Total			22	18	40	-	-	-	171	144	315
1947	1946	040	2	1	3	-	-	-	39	35	74
1946	1945	041	9	8	17	-	-	-	50	37	87
1945	1944	042	9	8	17	-	-	-	52	45	97
1944	1943	043	2	6	8	-	-	-	46	51	97
1943	1942	044	4	3	7	-	-	-	50	32	82
Total			26	26	52	-	-	-	237	200	437
1942	1941	045	6	6	12	-	-	-	47	44	91
1941	1940	046	4	6	10	-	1	1	55	52	107
1940	1939	047	7	7	14	-	-	-	48	63	111
1939	1938	048	5	9	14	-	-	-	77	79	156
1938	1937	049	13	9	22	-	-	-	86	93	179
Total			35	37	72	-	1	1	313	331	644
1937	1936	050	3	4	7	-	1	1	76	75	151
1936	1935	051	5	5	10	-	-	-	84	92	176
1935	1934	052	6	8	14	-	-	-	109	97	206
1934	1933	053	5	12	17	-	-	-	123	124	247
1933	1932	054	9	10	19	-	-	-	132	125	257
Total			28	39	67	-	1	1	524	513	1 037

Tableau 6.- DECEDES PAR SEXE, ANNEE DE NAISSANCE, AGE ET ETAT CIVIL (suite)

ANNEE 1987

ANNEE DE NAISSANCE		Age en années révolues	Etat civil								
N	N-1		Célibataire			Marié			Veuf		
			N	N-1	Total	N	N-1	Total	N	N-1	Total
- Région flamande - Sexe masculin											
1932	1931	055	21	15	36	108	120	228	8	9	17
1931	1930	056	25	35	60	144	132	276	9	5	14
1930	1929	057	21	17	38	150	124	274	12	8	20
1929	1928	058	32	26	58	139	140	279	9	14	23
1928	1927	059	29	24	53	164	147	311	9	19	28
Total			128	117	245	705	663	1 368	47	55	102
1927	1926	060	23	23	46	162	175	337	17	11	28
1926	1925	061	17	26	43	177	194	371	11	15	26
1925	1924	062	22	30	52	204	224	428	16	21	37
1924	1923	063	30	30	60	233	248	481	24	31	55
1923	1922	064	25	35	60	246	209	455	32	18	50
Total			117	144	261	1 022	1 050	2 072	100	96	196
1922	1921	065	36	28	64	267	249	516	19	39	58
1921	1920	066	27	31	58	301	274	575	40	51	91
1920	1919	067	28	26	54	327	271	598	43	39	82
1919	1918	068	18	23	41	231	154	385	26	23	49
1918	1917	069	18	23	41	160	173	333	33	29	62
Total			127	131	258	1 286	1 121	2 407	161	181	342
1917	1916	070	29	33	62	203	212	415	41	44	85
1916	1915	071	31	21	52	244	251	495	67	46	113
1915	1914	072	28	35	63	281	338	619	89	70	159
1914	1913	073	34	43	77	320	343	663	111	96	207
1913	1912	074	48	42	90	347	306	653	98	124	222
Total			170	174	344	1 395	1 450	2 845	406	380	786
1912	1911	075	41	47	88	393	309	702	129	131	260
1911	1910	076	38	42	80	321	350	671	108	127	235
1910	1909	077	39	45	84	343	319	662	143	155	298
1909	1908	078	51	38	89	309	317	626	132	155	287
1908	1907	079	45	48	93	307	270	577	165	167	332
Total			214	220	434	1 673	1 565	3 238	677	735	1 412
1907	1906	080	38	35	73	299	276	575	170	183	353
1906	1905	081	32	37	69	252	256	508	183	178	361
1905	1904	082	50	30	80	223	183	406	188	189	377
1904	1903	083	33	35	68	204	176	380	210	216	426
1903	1902	084	38	31	69	157	171	328	173	208	381
Total			191	168	359	1 135	1 062	2 197	924	974	1 898
1902	1901	085	25	17	42	133	129	262	208	193	401
1901	1900	086	16	25	41	121	112	233	168	179	347
1900	1899	087	16	13	29	87	86	173	172	152	324
1899	1898	088	14	15	29	70	62	132	143	158	301
1898	1897	089	11	13	24	52	47	99	124	144	268
Total			82	83	165	463	436	899	815	826	1 641
1897	1896	090	10	7	17	39	37	76	106	99	205
1896	1895	091	9	8	17	36	34	70	101	80	181
1895	1894	092	7	4	11	11	17	28	69	64	133
1894	1893	093	2	5	7	9	10	19	57	44	101
1893	1892	094	5	1	6	7	13	20	40	35	75
Total			33	25	58	102	111	213	373	322	695
1892	1891	095	4	1	5	1	7	8	33	32	65
1891	1890	096	1	-	1	3	4	7	24	18	42
1890	1889	097	1	1	2	2	3	5	18	16	34
1889	1888	098	1	1	2	3	-	3	12	12	24
1888	1887	099	1	-	1	3	1	4	8	12	20
Total			8	3	11	12	15	27	95	90	185
1887	1886	100	-	1	1	2	-	2	3	4	7
1886	1885	101	-	-	-	1	-	1	5	3	8
1885	1884	102	-	-	-	-	-	-	1	3	4
1884	1883	103	-	-	-	-	-	-	2	-	2
1883	1882	104	-	-	-	-	-	-	-	-	-
Total			-	1	1	3	-	3	11	10	21
1882	1881	105	-	-	-	-	1	1	-	-	-
1881	1880	106	-	-	-	-	-	-	-	-	-
1880	1879	107	-	-	-	-	-	-	-	-	-
1879	1878	108	-	-	-	-	-	-	-	-	-
1878	1877	109	-	-	-	-	-	-	-	-	-
Total			-	-	-	-	1	1	-	-	-
110 ans et plus			-	-	-	-	-	-	-	-	-
Total général			1 982	1 662	3 644	8 841	8 451	17 292	3 639	3 707	7 346

Tableau 6.- DECEDES PAR SEXE, ANNEE DE NAISSANCE, AGE ET ETAT CIVIL (suite)

ANNEE 1987

ANNEE DE NAISSANCE		Age en années révolues	Etat civil								
			Divorcé			Inconnu			Total		
N	N-1		N	N-1	Total	N	N-1	Total	N	N-1	Total
- Région flamande - Sexe masculin											
1932	1931	055	12	12	24	-	-	-	149	156	305
1931	1930	056	9	5	14	-	-	-	187	177	364
1930	1929	057	5	8	13	-	-	-	188	157	345
1929	1928	058	4	10	14	-	-	-	184	190	374
1928	1927	059	10	5	15	-	-	-	212	195	407
Total			40	40	80	-	-	-	920	875	1 795
1927	1926	060	10	7	17	-	-	-	212	216	428
1926	1925	061	7	14	21	-	-	-	212	249	461
1925	1924	062	13	14	27	-	-	-	255	289	544
1924	1923	063	12	8	20	-	-	-	299	317	616
1923	1922	064	15	14	29	-	-	-	318	276	594
Total			57	57	114	-	-	-	1 296	1 347	2 643
1922	1921	065	8	9	17	-	-	-	330	325	655
1921	1920	066	12	6	18	-	-	-	380	362	742
1920	1919	067	15	11	26	1	-	1	414	347	761
1919	1918	068	9	11	20	1	-	1	285	211	496
1918	1917	069	8	3	11	-	-	-	219	228	447
Total			52	40	92	2	-	2	1 628	1 473	3 101
1917	1916	070	6	10	16	-	-	-	279	299	578
1916	1915	071	3	6	9	-	-	-	345	324	669
1915	1914	072	8	13	21	-	-	-	406	456	862
1914	1913	073	8	7	15	-	-	-	473	489	962
1913	1912	074	5	9	14	-	-	-	498	481	979
Total			30	45	75	-	-	-	2 001	2 049	4 050
1912	1911	075	11	9	20	-	-	-	574	496	1 070
1911	1910	076	14	9	23	-	-	-	481	528	1 009
1910	1909	077	9	10	19	-	-	-	534	529	1 063
1909	1908	078	6	7	13	-	-	-	498	517	1 015
1908	1907	079	14	3	17	-	-	-	531	488	1 019
Total			54	38	92	-	-	-	2 618	2 558	5 176
1907	1906	080	9	16	25	-	-	-	516	510	1 026
1906	1905	081	2	3	5	-	-	-	469	474	943
1905	1904	082	6	-	6	-	-	-	467	402	869
1904	1903	083	6	5	11	-	-	-	453	432	885
1903	1902	084	4	2	6	-	-	-	372	412	784
Total			27	26	53	-	-	-	2 277	2 230	4 507
1902	1901	085	5	2	7	-	-	-	371	341	712
1901	1900	086	3	1	4	-	-	-	308	317	625
1900	1899	087	1	1	2	-	-	-	276	252	528
1899	1898	088	2	2	4	-	-	-	229	237	466
1898	1897	089	2	-	2	-	-	-	189	204	393
Total			13	6	19	-	-	-	1 373	1 351	2 724
1897	1896	090	2	1	3	-	-	-	157	144	301
1896	1895	091	-	2	2	-	-	-	146	124	270
1895	1894	092	-	-	-	-	-	-	87	85	172
1894	1893	093	1	-	1	-	-	-	69	59	128
1893	1892	094	-	-	-	-	-	-	52	49	101
Total			3	3	6	-	-	-	511	461	972
1892	1891	095	-	-	-	-	-	-	38	40	78
1891	1890	096	-	-	-	-	-	-	28	22	50
1890	1889	097	-	-	-	-	-	-	21	20	41
1889	1888	098	-	-	-	-	-	-	16	13	29
1888	1887	099	-	-	-	-	-	-	12	13	25
Total			-	-	-	-	-	-	115	108	223
1887	1886	100	-	-	-	-	-	-	5	5	10
1886	1885	101	-	-	-	-	-	-	6	3	9
1885	1884	102	-	-	-	-	-	-	1	3	4
1884	1883	103	-	-	-	-	-	-	2	-	2
1883	1882	104	-	-	-	-	-	-	-	-	-
Total			-	-	-	-	-	-	14	11	25
1882	1881	105	-	-	-	-	-	-	-	1	1
1881	1880	106	-	-	-	-	-	-	-	-	-
1880	1879	107	-	-	-	-	-	-	-	-	-
1879	1878	108	-	-	-	-	-	-	-	-	-
1878	1877	109	-	-	-	-	-	-	-	-	-
Total			-	-	-	-	-	-	-	1	1
110 ans et plus			-	-	-	-	-	-	-	-	-
Total général			409	395	804	3	3	6	14 874	14 218	29 092

Tableau 6.- DECEDES PAR SEXE, ANNEE DE NAISSANCE, AGE ET ETAT CIVIL

ANNEE 1987

ANNEE DE NAISSANCE		Age en années révolues	Etat civil								
			Célibataire			Mariée			Veuve		
N	N-1		N	N-1	Total	N	N-1	Total	N	N-1	Total
- Région flamande - Sexe féminin											
1987	1986	000	200	44	244	-	-	-	-	-	-
1986	1985	001	7	11	18	-	-	-	-	-	-
1985	1984	002	6	5	11	-	-	-	-	-	-
1984	1983	003	5	4	9	-	-	-	-	-	-
1983	1982	004	2	2	4	-	-	-	-	-	-
Total			220	66	286						
1982	1981	005	3	3	6	-	-	-	-	-	-
1981	1980	006	3	1	4	-	-	-	-	-	-
1980	1979	007	3	1	4	-	-	-	-	-	-
1979	1978	008	5	2	7	-	-	-	-	-	-
1978	1977	009	4	4	8	-	-	-	-	-	-
Total			18	11	29						
1977	1976	010	4	3	7	-	-	-	-	-	-
1976	1975	011	2	1	3	-	-	-	-	-	-
1975	1974	012	2	4	6	-	-	-	-	-	-
1974	1973	013	4	3	7	-	-	-	-	-	-
1973	1972	014	2	7	9	-	-	-	-	-	-
Total			14	18	32						
1972	1971	015	7	4	11	-	-	-	1	-	1
1971	1970	016	1	6	7	-	-	-	-	-	-
1970	1969	017	8	5	13	-	1	1	-	-	-
1969	1968	018	7	6	13	-	-	-	-	1	1
1968	1967	019	7	10	17	-	1	1	-	-	-
Total			30	31	61		2	2	1	1	2
1967	1966	020	7	4	11	1	1	2	-	-	-
1966	1965	021	11	5	16	3	1	4	-	-	-
1965	1964	022	4	5	9	5	1	6	-	1	1
1964	1963	023	10	3	13	2	3	5	-	-	-
1963	1962	024	4	8	12	10	4	14	1	-	1
Total			36	25	61	21	10	31	1	1	2
1962	1961	025	5	7	12	1	3	4	1	-	1
1961	1960	026	5	5	10	8	9	17	1	-	1
1960	1959	027	5	5	10	5	5	10	3	1	4
1959	1958	028	8	1	9	13	6	19	1	1	2
1958	1957	029	7	4	11	8	8	16	-	-	-
Total			30	22	52	35	31	66	6	2	8
1957	1956	030	3	2	5	6	6	12	-	-	-
1956	1955	031	2	3	5	6	5	11	-	-	-
1955	1954	032	4	2	6	8	7	15	-	-	-
1954	1953	033	1	-	1	9	8	17	-	1	1
1953	1952	034	-	2	2	10	14	24	-	-	-
Total			10	9	19	39	40	79		1	1
1952	1951	035	5	2	7	11	9	20	-	-	-
1951	1950	036	3	-	3	13	15	28	-	1	1
1950	1949	037	1	1	2	13	11	24	1	-	1
1949	1948	038	3	-	3	13	13	26	-	2	2
1948	1947	039	3	1	4	17	18	35	-	-	-
Total			15	4	19	67	66	133	1	3	4
1947	1946	040	1	1	2	18	22	40	-	1	1
1946	1945	041	1	-	1	24	20	44	1	2	3
1945	1944	042	2	2	4	24	12	36	2	-	2
1944	1943	043	1	-	1	17	17	34	2	2	4
1943	1942	044	1	1	2	16	15	31	1	2	3
Total			6	4	10	99	86	185	6	7	13
1942	1941	045	5	1	6	20	18	38	1	-	1
1941	1940	046	4	1	5	19	25	44	1	2	3
1940	1939	047	-	2	2	26	38	64	3	1	4
1939	1938	048	4	5	9	45	43	88	5	3	8
1938	1937	049	3	4	7	38	33	71	2	1	3
Total			16	13	29	148	157	305	12	7	19
1937	1936	050	5	6	11	38	36	74	2	3	5
1936	1935	051	7	8	15	37	33	70	3	6	9
1935	1934	052	2	2	4	39	44	83	2	4	6
1934	1933	053	2	5	7	45	52	97	6	5	11
1933	1932	054	8	5	13	47	65	112	6	6	12
Total			24	26	50	206	230	436	19	24	43

Tableau 6.- DECEDES PAR SEXE, ANNEE DE NAISSANCE, AGE ET ETAT CIVIL (suite)

ANNEE 1987

ANNEE DE NAISSANCE		Age en années révolues	Etat civil								
			Divorcée			Inconnu			Total		
N	N-1		N	N-1	Total	N	N-1	Total	N	N-1	Total
- Région flamande - Sexe féminin											
1987	1986	000	-	-	-	-	-	-	200	44	244
1986	1985	001	-	-	-	-	-	-	7	11	18
1985	1984	002	-	-	-	-	-	-	6	5	11
1984	1983	003	-	-	-	-	-	-	5	4	9
1983	1982	004	-	-	-	-	-	-	2	2	4
Total			-	-	-	-	-	-	220	66	286
1982	1981	005	-	-	-	-	-	-	3	3	6
1981	1980	006	-	-	-	-	-	-	3	1	4
1980	1979	007	-	-	-	-	-	-	3	1	4
1979	1978	008	-	-	-	-	-	-	5	2	7
1978	1977	009	-	-	-	-	-	-	4	4	8
Total			-	-	-	-	-	-	18	11	29
1977	1976	010	-	-	-	-	-	-	4	3	7
1976	1975	011	-	-	-	-	-	-	2	1	3
1975	1974	012	-	-	-	-	-	-	2	4	6
1974	1973	013	-	-	-	-	-	-	4	3	7
1973	1972	014	-	-	-	-	-	-	2	7	9
Total			-	-	-	-	-	-	14	18	32
1972	1971	015	-	-	-	-	-	-	8	4	12
1971	1970	016	-	-	-	-	-	-	1	6	7
1970	1969	017	-	-	-	-	-	-	8	6	14
1969	1968	018	-	-	-	-	-	-	7	7	14
1968	1967	019	-	-	-	-	-	-	7	11	18
Total			-	-	-	-	-	-	31	34	65
1967	1966	020	-	-	-	-	-	-	8	5	13
1966	1965	021	-	-	-	-	-	-	14	6	20
1965	1964	022	-	-	-	-	-	-	9	7	16
1964	1963	023	-	-	-	-	-	-	12	6	18
1963	1962	024	-	-	-	-	-	-	15	12	27
Total			-	-	-	-	-	-	58	36	94
1962	1961	025	-	2	2	-	-	-	7	12	19
1961	1960	026	-	-	-	-	-	-	14	14	28
1960	1959	027	1	2	3	-	-	-	14	13	27
1959	1958	028	1	1	2	-	-	-	23	9	32
1958	1957	029	1	1	2	-	-	-	16	13	29
Total			3	6	9	-	-	-	74	61	135
1957	1956	030	-	2	2	-	-	-	9	10	19
1956	1955	031	3	-	3	-	-	-	11	8	19
1955	1954	032	1	4	5	-	-	-	13	13	26
1954	1953	033	1	2	3	-	-	-	11	11	22
1953	1952	034	3	1	4	-	-	-	13	17	30
Total			8	9	17	-	-	-	57	59	116
1952	1951	035	1	3	4	-	-	-	17	14	31
1951	1950	036	3	-	3	-	-	-	19	16	35
1950	1949	037	1	1	2	-	-	-	16	13	29
1949	1948	038	-	3	3	-	-	-	16	18	34
1948	1947	039	5	-	5	-	-	-	25	19	44
Total			10	7	17	-	-	-	93	80	173
1947	1946	040	-	2	2	-	-	-	19	26	45
1946	1945	041	5	-	5	-	-	-	31	22	53
1945	1944	042	2	2	4	-	-	-	30	16	46
1944	1943	043	5	3	8	-	-	-	25	22	47
1943	1942	044	2	4	6	-	-	-	20	22	42
Total			14	11	25	-	-	-	125	108	233
1942	1941	045	2	2	4	-	-	-	28	21	49
1941	1940	046	7	-	7	-	-	-	31	28	59
1940	1939	047	1	5	6	-	-	-	30	46	76
1939	1938	048	3	4	7	-	-	-	57	55	112
1938	1937	049	2	3	5	-	-	-	45	41	86
Total			15	14	29	-	-	-	191	191	382
1937	1936	050	5	2	7	-	-	-	50	47	97
1936	1935	051	6	2	8	-	-	-	53	49	102
1935	1934	052	4	3	7	-	-	-	47	53	100
1934	1933	053	4	4	8	-	-	-	57	66	123
1933	1932	054	3	4	7	-	-	-	64	80	144
Total			22	15	37	-	-	-	271	295	566

Tableau 6.- DECEDES PAR SEXE, ANNEE DE NAISSANCE, AGE ET ETAT CIVIL (suite)

ANNEE 1987

ANNEE DE NAISSANCE		Age en années révolues	Etat civil								
			Célibataire			Mariée			Veuve		
N	N-1		N	N-1	Total	N	N-1	Total	N	N-1	Total
- Région flamande - Sexe féminin											
1932	1931	055	9	4	13	59	56	115	8	5	13
1931	1930	056	6	8	14	65	51	116	8	13	21
1930	1929	057	8	6	14	60	55	115	13	22	35
1929	1928	058	8	11	19	92	61	153	19	14	33
1928	1927	059	8	13	21	84	85	169	17	22	39
Total			39	42	81	360	308	668	65	76	141
1927	1926	060	12	7	19	62	66	128	22	20	42
1926	1925	061	8	8	16	83	98	181	24	23	47
1925	1924	062	11	13	24	95	90	185	41	25	66
1924	1923	063	13	5	18	90	95	185	31	54	85
1923	1922	064	18	13	31	84	93	177	50	34	84
Total			62	46	108	414	442	856	168	156	324
1922	1921	065	16	13	29	99	100	199	49	51	100
1921	1920	066	14	18	32	108	101	209	59	45	104
1920	1919	067	19	14	33	123	92	215	73	62	135
1919	1918	068	25	6	31	80	58	138	58	43	101
1918	1917	069	13	7	20	73	62	135	49	61	110
Total			87	58	145	483	413	896	288	262	550
1917	1916	070	12	15	27	77	73	150	65	81	146
1916	1915	071	19	12	31	77	87	164	73	109	182
1915	1914	072	16	28	44	124	118	242	113	154	267
1914	1913	073	24	30	54	112	139	251	154	183	337
1913	1912	074	32	38	70	126	128	254	203	171	374
Total			103	123	226	516	545	1 061	608	698	1 306
1912	1911	075	43	34	77	149	124	273	219	203	422
1911	1910	076	28	36	64	149	153	302	219	257	476
1910	1909	077	40	29	69	138	136	274	265	305	570
1909	1908	078	43	40	83	127	117	244	319	319	638
1908	1907	079	44	34	78	128	118	246	322	388	710
Total			198	173	371	691	648	1 339	1 344	1 472	2 816
1907	1906	080	50	51	101	137	112	249	373	424	797
1906	1905	081	45	49	94	98	102	200	402	390	792
1905	1904	082	48	56	104	103	108	211	447	429	876
1904	1903	083	54	61	115	81	88	169	449	455	904
1903	1902	084	73	52	125	63	76	139	434	418	852
Total			270	269	539	482	486	968	2 105	2 116	4 221
1902	1901	085	62	61	123	52	53	105	446	437	883
1901	1900	086	56	51	107	63	49	112	449	417	866
1900	1899	087	43	43	86	43	34	77	392	367	759
1899	1898	088	44	50	94	25	25	50	289	329	618
1898	1897	089	54	44	98	17	24	41	332	304	636
Total			259	249	508	200	185	385	1 908	1 854	3 762
1897	1896	090	40	34	74	12	12	24	290	271	561
1896	1895	091	37	32	69	9	11	20	263	190	453
1895	1894	092	27	22	49	12	4	16	196	180	376
1894	1893	093	24	11	35	7	2	9	114	132	246
1893	1892	094	15	15	30	3	2	5	132	107	239
Total			143	114	257	43	31	74	995	880	1 875
1892	1891	095	9	14	23	4	5	9	81	99	180
1891	1890	096	10	7	17	1	-	1	61	55	116
1890	1889	097	10	4	14	-	2	2	46	39	85
1889	1888	098	3	6	9	1	-	1	34	21	55
1888	1887	099	1	1	2	-	-	-	15	16	31
Total			33	32	65	6	7	13	237	230	467
1887	1886	100	5	2	7	-	-	-	14	9	23
1886	1885	101	-	-	-	-	-	-	6	1	7
1885	1884	102	-	-	-	-	-	-	5	2	7
1884	1883	103	-	1	1	-	-	-	3	2	5
1883	1882	104	-	-	-	-	-	-	1	3	4
Total			5	3	8	-	-	-	29	17	46
1882	1881	105	-	-	-	-	-	-	2	1	3
1881	1880	106	-	-	-	-	-	-	1	-	1
1880	1879	107	-	-	-	-	-	-	-	-	-
1879	1878	108	-	-	-	-	-	-	-	-	-
1878	1877	109	-	-	-	-	-	-	1	-	1
Total			-	-	-	-	-	-	4	1	5
110 ans et plus			-	-	-	-	-	-	-	-	-
Total général			1 618	1 338	2 956	3 810	3 687	7 497	7 797	7 808	15 605

Tableau 6.- DECEDES PAR SEXE, ANNEE DE NAISSANCE, AGE ET ETAT CIVIL (suite)

ANNEE 1987

ANNEE DE NAISSANCE		Age en années révolues	Etat civil								
			Divorcée			Inconnu			Total		
N	N-1		N	N-1	Total	N	N-1	Total	N	N-1	Total
- Région flamande - Sexe féminin											
1932	1931	055	3	4	7	-	-	-	79	69	148
1931	1930	056	6	7	13	-	-	-	85	79	164
1930	1929	057	2	3	5	-	-	-	83	86	169
1929	1928	058	2	2	4	-	-	-	121	88	209
1928	1927	059	7	1	8	-	-	-	116	121	237
Total			20	17	37				484	443	927
1927	1926	060	4	5	9	-	-	-	100	98	198
1926	1925	061	2	7	9	-	-	-	117	136	253
1925	1924	062	3	6	9	-	-	-	150	134	284
1924	1923	063	4	6	10	-	-	-	138	160	298
1923	1922	064	1	7	8	-	-	-	153	147	300
Total			14	31	45				658	675	1 333
1922	1921	065	6	3	9	-	-	-	170	167	337
1921	1920	066	12	11	23	-	-	-	193	175	368
1920	1919	067	6	2	8	-	-	-	221	170	391
1919	1918	068	4	5	9	-	-	-	167	112	279
1918	1917	069	1	2	3	-	-	-	136	132	268
Total			29	23	52				887	756	1 643
1917	1916	070	4	9	13	-	-	-	158	178	336
1916	1915	071	5	1	6	-	-	-	174	209	383
1915	1914	072	5	12	17	-	-	-	258	312	570
1914	1913	073	3	7	10	-	-	-	293	359	652
1913	1912	074	10	8	18	-	-	-	371	345	716
Total			27	37	64				1 254	1 403	2 657
1912	1911	075	7	5	12	-	-	-	418	366	784
1911	1910	076	7	9	16	-	-	-	403	455	858
1910	1909	077	2	10	12	-	-	-	445	480	925
1909	1908	078	3	10	13	-	-	-	492	486	978
1908	1907	079	6	3	9	-	-	-	500	543	1 043
Total			25	37	62				2 258	2 330	4 588
1907	1906	080	6	11	17	-	-	-	566	598	1 164
1906	1905	081	9	10	19	-	-	-	554	551	1 105
1905	1904	082	5	9	14	-	-	-	603	602	1 205
1904	1903	083	5	8	13	-	-	-	589	612	1 201
1903	1902	084	6	4	10	1	-	1	577	550	1 127
Total			31	42	73	1		1	2 889	2 913	5 802
1902	1901	085	7	4	11	-	-	-	567	555	1 122
1901	1900	086	6	7	13	-	-	-	574	524	1 098
1900	1899	087	2	6	8	-	-	-	480	450	930
1899	1898	088	5	4	9	-	-	-	363	408	771
1898	1897	089	3	2	5	-	-	-	406	374	780
Total			23	23	46				2 390	2 311	4 701
1897	1896	090	5	-	5	-	-	-	347	317	664
1896	1895	091	1	1	2	-	-	-	310	234	544
1895	1894	092	2	3	5	-	-	-	237	209	446
1894	1893	093	-	1	1	-	-	-	145	146	291
1893	1892	094	1	1	2	-	-	-	151	125	276
Total			9	6	15				1 190	1 031	2 221
1892	1891	095	-	-	-	-	-	-	94	118	212
1891	1890	096	-	-	-	-	-	-	72	62	134
1890	1889	097	1	-	1	-	-	-	57	45	102
1889	1888	098	-	-	-	-	-	-	38	27	65
1888	1887	099	-	-	-	-	-	-	16	17	33
Total			1		1				277	269	546
1887	1886	100	1	-	1	-	-	-	20	11	31
1886	1885	101	-	-	-	-	-	-	6	1	7
1885	1884	102	-	-	-	-	-	-	5	2	7
1884	1883	103	-	-	-	-	-	-	3	3	6
1883	1882	104	-	-	-	-	-	-	1	3	4
Total			1		1				35	20	55
1882	1881	105	-	-	-	-	-	-	2	1	3
1881	1880	106	-	-	-	-	-	-	1	-	1
1880	1879	107	-	-	-	-	-	-	-	-	-
1879	1878	108	-	-	-	-	-	-	-	-	-
1878	1877	109	-	-	-	-	-	-	1	-	1
Total									4	1	5
110 ans et plus			-	-	-	-	-	-	-	-	-
Total général			252	278	530	1		1	13 478	13 111	26 589

Tableau 6.- DECEDES PAR SEXE, ANNEE DE NAISSANCE, AGE ET ETAT CIVIL

ANNEE 1987

ANNEE DE NAISSANCE		Age en années révolues	Etat civil								
			Célibataire			Marié			Veuf		
N	N-1		N	N-1	Total	N	N-1	Total	N	N-1	Total
- Région wallonne - Sexe masculin											
1987	1986	000	185	52	237	-	-	-	-	-	-
1986	1985	001	8	7	15	-	-	-	-	-	-
1985	1984	002	-	3	3	-	-	-	-	-	-
1984	1983	003	6	9	15	-	-	-	-	-	-
1983	1982	004	2	2	4	-	-	-	-	-	-
Total			201	73	274						
1982	1981	005	4	1	5	-	-	-	-	-	-
1981	1980	006	1	6	7	-	-	-	-	-	-
1980	1979	007	3	-	3	-	-	-	-	-	-
1979	1978	008	2	3	5	-	-	-	-	-	-
1978	1977	009	3	6	9	-	-	-	-	-	-
Total			13	16	29						
1977	1976	010	4	3	7	-	-	-	-	-	-
1976	1975	011	2	3	5	-	-	-	-	-	-
1975	1974	012	4	-	4	-	-	-	-	-	-
1974	1973	013	3	5	8	-	-	-	-	-	-
1973	1972	014	5	7	12	-	-	-	-	-	-
Total			18	18	36						
1972	1971	015	2	6	8	-	-	-	-	-	-
1971	1970	016	10	4	14	-	-	-	-	-	-
1970	1969	017	8	12	20	-	-	-	-	-	-
1969	1968	018	9	19	28	-	-	-	-	-	-
1968	1967	019	13	18	31	1	1	2	-	-	-
Total			42	59	101	1	1	2			
1967	1966	020	19	9	28	-	-	-	-	-	-
1966	1965	021	18	19	37	-	1	1	-	-	-
1965	1964	022	23	24	47	3	1	4	-	-	-
1964	1963	023	18	16	34	1	-	1	-	-	-
1963	1962	024	16	15	31	4	5	9	-	-	-
Total			94	83	177	8	7	15			
1962	1961	025	11	9	20	10	8	18	1	-	1
1961	1960	026	12	11	23	8	2	10	-	-	-
1960	1959	027	4	10	14	8	7	15	-	-	-
1959	1958	028	11	4	15	14	8	22	-	-	-
1958	1957	029	10	8	18	10	13	23	-	-	-
Total			48	42	90	50	38	88	1		1
1957	1956	030	11	9	20	13	8	21	-	-	-
1956	1955	031	6	7	13	18	10	28	-	-	-
1955	1954	032	11	7	18	12	17	29	-	1	1
1954	1953	033	10	9	19	14	8	22	1	-	1
1953	1952	034	2	10	12	15	16	31	-	-	-
Total			40	42	82	72	59	131	1	1	2
1952	1951	035	7	8	15	18	17	35	-	-	-
1951	1950	036	6	2	8	22	15	37	-	-	-
1950	1949	037	7	2	9	14	25	39	-	-	-
1949	1948	038	8	7	15	21	20	41	1	-	1
1948	1947	039	4	5	9	24	23	47	-	-	-
Total			32	24	56	99	100	199	1		1
1947	1946	040	6	6	12	13	28	41	-	-	-
1946	1945	041	5	6	11	14	15	29	1	1	2
1945	1944	042	5	7	12	24	26	50	2	-	2
1944	1943	043	5	2	7	17	25	42	-	-	-
1943	1942	044	3	6	9	19	27	46	-	-	-
Total			24	27	51	87	121	208	3	1	4
1942	1941	045	4	2	6	14	23	37	-	1	1
1941	1940	046	8	3	11	11	24	35	-	-	-
1940	1939	047	6	5	11	42	27	69	1	2	3
1939	1938	048	5	11	16	33	34	67	1	-	1
1938	1937	049	4	7	11	43	26	69	1	2	3
Total			27	28	55	143	134	277	3	5	8
1937	1936	050	11	6	17	27	37	64	2	1	3
1936	1935	051	6	11	17	43	33	76	2	3	5
1935	1934	052	14	8	22	53	58	111	5	6	11
1934	1933	053	10	7	17	66	61	127	5	4	9
1933	1932	054	12	9	21	81	56	137	3	6	9
Total			53	41	94	270	245	515	17	20	37

Tableau 6.- DECEDES PAR SEXE, ANNEE DE NAISSANCE, AGE ET ETAT CIVIL (suite)

ANNEE 1987

ANNEE DE NAISSANCE		Age en années révolues	Etat civil								
			Divorcé			Inconnu			Total		
N	N-1		N	N-1	Total	N	N-1	Total	N	N-1	Total
- Région wallonne - Sexe masculin											
1987	1986	000	-	-	-	-	-	-	185	52	237
1986	1985	001	-	-	-	-	-	-	8	7	15
1985	1984	002	-	-	-	-	-	-	-	3	3
1984	1983	003	-	-	-	-	-	-	6	9	15
1983	1982	004	-	-	-	-	-	-	2	2	4
Total			-	-	-	-	-	-	201	73	274
1982	1981	005	-	-	-	-	-	-	4	1	5
1981	1980	006	-	-	-	-	-	-	1	6	7
1980	1979	007	-	-	-	-	-	-	3	-	3
1979	1978	008	-	-	-	-	-	-	2	3	5
1978	1977	009	-	-	-	-	-	-	3	6	9
Total			-	-	-	-	-	-	13	16	29
1977	1976	010	-	-	-	-	-	-	4	3	7
1976	1975	011	-	-	-	-	-	-	2	3	5
1975	1974	012	-	-	-	-	-	-	4	-	4
1974	1973	013	-	-	-	-	-	-	3	5	8
1973	1972	014	-	-	-	-	-	-	5	7	12
Total			-	-	-	-	-	-	18	18	36
1972	1971	015	-	-	-	-	-	-	2	6	8
1971	1970	016	-	-	-	-	-	-	10	4	14
1970	1969	017	-	-	-	-	-	-	8	12	20
1969	1968	018	-	-	-	-	-	-	9	19	28
1968	1967	019	-	-	-	-	-	-	14	19	33
Total			-	-	-	-	-	-	43	60	103
1967	1966	020	-	-	-	-	-	-	19	9	28
1966	1965	021	-	-	-	-	-	-	18	20	38
1965	1964	022	-	-	-	-	-	-	26	25	51
1964	1963	023	-	-	-	-	-	-	19	16	35
1963	1962	024	-	-	-	-	-	-	20	20	40
Total			-	-	-	-	-	-	102	90	192
1962	1961	025	-	-	-	-	-	-	22	17	39
1961	1960	026	-	-	-	-	-	-	20	13	33
1960	1959	027	-	1	1	-	-	-	12	18	30
1959	1958	028	1	1	2	-	-	-	26	13	39
1958	1957	029	1	1	2	-	-	-	21	22	43
Total			2	3	5	-	-	-	101	83	184
1957	1956	030	2	-	2	-	-	-	26	17	43
1956	1955	031	-	4	4	-	-	-	24	21	45
1955	1954	032	2	-	2	-	-	-	25	25	50
1954	1953	033	3	1	4	-	-	-	28	18	46
1953	1952	034	3	2	5	-	-	-	20	28	48
Total			10	7	17	-	-	-	123	109	232
1952	1951	035	2	2	4	-	-	-	27	27	54
1951	1950	036	5	4	9	-	-	-	33	21	54
1950	1949	037	11	3	14	-	-	-	32	30	62
1949	1948	038	7	2	9	-	-	-	37	29	66
1948	1947	039	3	4	7	-	-	-	31	32	63
Total			28	15	43	-	-	-	160	139	299
1947	1946	040	4	5	9	-	-	-	23	39	62
1946	1945	041	6	6	12	-	-	-	26	28	54
1945	1944	042	7	5	12	-	-	-	38	38	76
1944	1943	043	4	7	11	-	-	-	26	34	60
1943	1942	044	4	2	6	-	-	-	26	35	61
Total			25	25	50	-	-	-	139	174	313
1942	1941	045	6	5	11	-	-	-	24	31	55
1941	1940	046	3	7	10	-	-	-	22	34	56
1940	1939	047	9	5	14	-	-	-	58	39	97
1939	1938	048	12	5	17	-	-	-	51	50	101
1938	1937	049	16	4	20	-	-	-	64	39	103
Total			46	26	72	-	-	-	219	193	412
1937	1936	050	10	7	17	-	-	-	50	51	101
1936	1935	051	8	11	19	-	-	-	59	58	117
1935	1934	052	7	4	11	-	-	-	79	76	155
1934	1933	053	8	8	16	-	-	-	89	80	169
1933	1932	054	9	4	13	-	-	-	105	75	180
Total			42	34	76	-	-	-	382	340	722

Tableau 6.- DECEDES PAR SEXE, ANNEE DE NAISSANCE, AGE ET ETAT CIVIL (suite)

ANNEE 1987

ANNEE DE NAISSANCE		Age en années révolues	Etat civil								
			Célibataire			Marié			Veuf		
N	N-1		N	N-1	Total	N	N-1	Total	N	N-1	Total
- Région wallonne - Sexe masculin											
1932	1931	055	14	9	23	80	78	158	3	3	6
1931	1930	056	17	10	27	89	97	186	6	5	11
1930	1929	057	24	11	35	114	93	207	5	5	10
1929	1928	058	21	21	42	101	110	211	10	10	20
1928	1927	059	16	16	32	120	107	227	10	14	24
Total			92	67	159	504	485	989	34	37	71
1927	1926	060	24	22	46	125	119	244	11	11	22
1926	1925	061	20	24	44	152	130	282	20	15	35
1925	1924	062	10	21	31	166	143	309	19	26	45
1924	1923	063	24	26	50	173	139	312	24	19	43
1923	1922	064	16	23	39	175	144	319	27	28	55
Total			94	116	210	791	675	1 466	101	99	200
1922	1921	065	17	20	37	212	169	381	32	26	58
1921	1920	066	24	12	36	186	188	374	31	34	65
1920	1919	067	27	18	45	212	181	393	37	34	71
1919	1918	068	17	18	35	157	98	255	29	23	52
1918	1917	069	11	6	17	112	129	241	31	27	58
Total			96	74	170	879	765	1 644	160	144	304
1917	1916	070	15	22	37	154	136	290	24	38	62
1916	1915	071	14	14	28	132	156	288	41	43	84
1915	1914	072	13	26	39	193	223	416	56	58	114
1914	1913	073	16	20	36	204	220	424	62	49	111
1913	1912	074	33	16	49	223	192	415	62	63	125
Total			91	98	189	906	927	1 833	245	251	496
1912	1911	075	26	24	50	217	193	410	76	70	146
1911	1910	076	28	19	47	213	214	427	77	93	170
1910	1909	077	24	33	57	180	198	378	89	81	170
1909	1908	078	22	29	51	206	162	368	97	112	209
1908	1907	079	16	26	42	193	171	364	115	111	226
Total			116	131	247	1 009	938	1 947	454	467	921
1907	1906	080	28	30	58	179	164	343	122	107	229
1906	1905	081	15	21	36	142	150	292	102	91	193
1905	1904	082	16	16	32	126	133	259	100	122	222
1904	1903	083	14	10	24	111	100	211	110	117	227
1903	1902	084	13	10	23	85	99	184	129	129	258
Total			86	87	173	643	646	1 289	563	566	1 129
1902	1901	085	15	12	27	81	94	175	104	84	188
1901	1900	086	15	13	28	74	60	134	107	101	208
1900	1899	087	7	6	13	55	51	106	92	94	186
1899	1898	088	8	14	22	39	37	76	82	61	143
1898	1897	089	3	5	8	34	29	63	69	68	137
Total			48	50	98	283	271	554	454	408	862
1897	1896	090	4	4	8	25	20	45	68	59	127
1896	1895	091	6	1	7	18	13	31	43	55	98
1895	1894	092	2	1	3	13	8	21	42	34	76
1894	1893	093	6	1	7	8	8	16	29	20	49
1893	1892	094	1	1	2	2	5	7	21	16	37
Total			19	8	27	66	54	120	203	184	387
1892	1891	095	3	2	5	3	3	6	27	16	43
1891	1890	096	2	3	5	-	1	1	11	7	18
1890	1889	097	-	-	-	-	-	-	5	9	14
1889	1888	098	1	-	1	1	1	2	6	5	11
1888	1887	099	-	-	-	-	-	-	1	2	3
Total			6	5	11	4	5	9	50	39	89
1887	1886	100	1	-	1	4	-	4	5	1	6
1886	1885	101	1	-	1	-	-	-	3	2	5
1885	1884	102	-	-	-	-	-	-	3	-	3
1884	1883	103	-	-	-	-	-	-	-	-	-
1883	1882	104	-	-	-	-	-	-	-	-	-
Total			2	-	2	4	-	4	11	3	14
1882	1881	105	-	-	-	-	-	-	-	-	-
1881	1880	106	-	-	-	-	-	-	-	-	-
1880	1879	107	-	-	-	-	-	-	-	-	-
1879	1878	108	-	-	-	-	-	-	-	-	-
1878	1877	109	-	-	-	-	-	-	-	-	-
Total			-	-	-	-	-	-	-	-	-
110 ans et plus			-	-	-	-	-	-	-	-	-
Total général			1 242	1 089	2 331	5 819	5 471	11 290	2 301	2 225	4 526

Tableau 6.- DECEDES PAR SEXE, ANNEE DE NAISSANCE, AGE ET ETAT CIVIL (suite)

ANNEE 1987

ANNEE DE NAISSANCE		Age en années révolues	Etat civil								
			Divorcé			Inconnu			Total		
N	N-1		N	N-1	Total	N	N-1	Total	N	N-1	Total
- Région wallonne - Sexe masculin											
1932	1931	055	10	10	20	-	-	-	107	100	207
1931	1930	056	12	8	20	-	-	-	124	120	244
1930	1929	057	14	13	27	-	-	-	157	122	279
1929	1928	058	4	14	18	-	-	-	136	155	291
1928	1927	059	10	7	17	-	-	-	156	144	300
Total			50	52	102	-	-	-	680	641	1 321
1927	1926	060	13	13	26	-	-	-	173	165	338
1926	1925	061	13	14	27	-	-	-	205	183	388
1925	1924	062	16	15	31	-	-	-	211	205	416
1924	1923	063	16	16	32	-	-	-	237	200	437
1923	1922	064	14	8	22	-	-	-	232	203	435
Total			72	66	138	-	-	-	1 058	956	2 014
1922	1921	065	13	11	24	-	-	-	274	226	500
1921	1920	066	21	15	36	-	-	-	262	249	511
1920	1919	067	19	12	31	-	-	-	295	245	540
1919	1918	068	4	5	9	-	-	-	207	144	351
1918	1917	069	7	7	14	-	-	-	161	169	330
Total			64	50	114	-	-	-	1 199	1 033	2 232
1917	1916	070	9	6	15	-	-	-	202	202	404
1916	1915	071	7	13	20	-	-	-	194	226	420
1915	1914	072	9	9	18	-	-	-	271	316	587
1914	1913	073	1	5	6	-	-	-	283	294	577
1913	1912	074	15	6	21	1	-	1	334	277	611
Total			41	39	80	1	-	1	1 284	1 315	2 599
1912	1911	075	13	11	24	-	-	-	332	298	630
1911	1910	076	11	10	21	-	-	-	329	336	665
1910	1909	077	11	7	18	-	-	-	304	319	623
1909	1908	078	8	6	14	-	-	-	333	309	642
1908	1907	079	4	7	11	-	-	-	328	315	643
Total			47	41	88	-	-	-	1 626	1 577	3 203
1907	1906	080	6	10	16	-	-	-	335	311	646
1906	1905	081	6	6	12	-	-	-	265	268	533
1905	1904	082	8	6	14	-	-	-	250	277	527
1904	1903	083	1	1	2	-	-	-	236	228	464
1903	1902	084	5	4	9	-	-	-	232	242	474
Total			26	27	53	-	-	-	1 318	1 326	2 644
1902	1901	085	4	4	8	-	-	-	204	194	398
1901	1900	086	4	2	6	-	-	-	200	176	376
1900	1899	087	5	5	10	-	-	-	159	156	315
1899	1898	088	5	4	9	-	-	-	134	116	250
1898	1897	089	2	1	3	-	-	-	108	103	211
Total			20	16	36	-	-	-	805	745	1 550
1897	1896	090	1	2	3	-	-	-	98	85	183
1896	1895	091	-	-	-	-	-	-	67	69	136
1895	1894	092	-	-	-	-	-	-	57	43	100
1894	1893	093	1	1	2	-	-	-	44	30	74
1893	1892	094	2	1	3	-	-	-	26	23	49
Total			4	4	8	-	-	-	292	250	542
1892	1891	095	-	-	-	-	-	-	33	21	54
1891	1890	096	1	-	1	-	-	-	14	11	25
1890	1889	097	-	-	-	-	-	-	5	10	15
1889	1888	098	-	-	-	-	-	-	8	5	13
1888	1887	099	-	-	-	-	-	-	1	2	3
Total			1	-	1	-	-	-	61	49	110
1887	1886	100	-	-	-	-	-	-	10	1	11
1886	1885	101	-	-	-	-	-	-	4	2	6
1885	1884	102	-	-	-	-	-	-	3	-	3
1884	1883	103	-	-	-	-	-	-	-	-	-
1883	1882	104	-	-	-	-	-	-	-	-	-
Total			-	-	-	-	-	-	17	3	20
1882	1881	105	-	-	-	-	-	-	-	-	-
1881	1880	106	-	-	-	-	-	-	-	-	-
1880	1879	107	-	-	-	-	-	-	-	-	-
1879	1878	108	-	-	-	-	-	-	-	-	-
1878	1877	109	-	-	-	-	-	-	-	-	-
Total			-	-	-	-	-	-	-	-	-
110 ans et plus			-	-	-	-	-	-	-	-	-
Total général			478	405	883	1	-	1	9 841	9 190	19 031

Tableau 6. - DECEDES PAR SEXE, ANNEE DE NAISSANCE, AGE ET ETAT CIVIL

ANNEE 1987

ANNEE DE NAISSANCE		Age en années révolues	Etat civil								
N	N-1		Célibataire			Mariée			Veuve		
			N	N-1	Total	N	N-1	Total	N	N-1	Total
- Région wallonne - Sexe féminin											
1987	1986	000	139	25	164	-	-	-	-	-	-
1986	1985	001	4	8	12	-	-	-	-	-	-
1985	1984	002	3	4	7	-	-	-	-	-	-
1984	1983	003	-	8	8	-	-	-	-	-	-
1983	1982	004	1	2	3	-	-	-	-	-	-
Total			147	47	194	-	-	-	-	-	-
1982	1981	005	2	5	7	-	-	-	-	-	-
1981	1980	006	2	4	6	-	-	-	-	-	-
1980	1979	007	-	-	-	-	-	-	-	-	-
1979	1978	008	1	2	3	-	-	-	-	-	-
1978	1977	009	1	2	3	-	-	-	-	-	-
Total			6	13	19	-	-	-	-	-	-
1977	1976	010	4	-	4	-	-	-	-	-	-
1976	1975	011	-	3	3	-	-	-	-	-	-
1975	1974	012	3	4	7	-	-	-	-	-	-
1974	1973	013	-	3	3	-	-	-	-	-	-
1973	1972	014	-	3	3	-	-	-	-	-	-
Total			7	13	20	-	-	-	-	-	-
1972	1971	015	2	3	5	-	-	-	-	-	-
1971	1970	016	3	4	7	-	-	-	-	-	-
1970	1969	017	7	2	9	-	-	-	-	-	-
1969	1968	018	7	5	12	-	-	-	-	1	1
1968	1967	019	5	4	9	1	-	1	-	1	1
Total			24	18	42	1	-	1	-	2	2
1967	1966	020	7	4	11	2	-	2	-	-	-
1966	1965	021	6	5	11	2	-	2	-	-	-
1965	1964	022	4	2	6	-	2	2	-	-	-
1964	1963	023	4	5	9	-	1	1	-	-	-
1963	1962	024	3	2	5	3	2	5	-	1	1
Total			24	18	42	7	5	12	-	1	1
1962	1961	025	3	3	6	1	1	2	1	-	1
1961	1960	026	3	5	8	1	2	3	-	-	-
1960	1959	027	3	1	4	3	5	8	-	-	-
1959	1958	028	1	3	4	1	3	4	-	-	-
1958	1957	029	1	2	3	3	7	10	-	-	-
Total			11	14	25	9	18	27	1	-	1
1957	1956	030	2	4	6	5	7	12	-	-	-
1956	1955	031	1	3	4	7	5	12	-	-	-
1955	1954	032	2	1	3	5	2	7	-	-	-
1954	1953	033	2	2	4	3	15	18	1	-	1
1953	1952	034	3	1	4	6	13	19	-	-	-
Total			10	11	21	26	42	68	1	-	1
1952	1951	035	2	3	5	8	11	19	2	1	3
1951	1950	036	2	1	3	4	13	17	-	2	2
1950	1949	037	2	1	3	10	9	19	-	1	1
1949	1948	038	3	3	6	10	10	20	2	1	3
1948	1947	039	1	1	2	14	13	27	-	-	-
Total			10	9	19	46	56	102	4	5	9
1947	1946	040	5	3	8	12	20	32	-	-	-
1946	1945	041	1	3	4	15	10	25	-	1	1
1945	1944	042	1	1	2	12	6	18	1	2	3
1944	1943	043	1	2	3	14	17	31	4	1	5
1943	1942	044	5	1	6	11	10	21	4	4	4
Total			13	10	23	64	63	127	9	4	13
1942	1941	045	1	2	3	15	10	25	1	2	3
1941	1940	046	1	-	1	11	13	24	2	3	5
1940	1939	047	1	1	2	19	18	37	1	4	5
1939	1938	048	4	4	8	25	23	48	4	3	7
1938	1937	049	-	2	2	36	24	60	4	2	6
Total			7	9	16	106	88	194	12	14	26
1937	1936	050	1	1	2	13	22	35	5	4	9
1936	1935	051	1	3	4	25	31	56	3	4	7
1935	1934	052	-	3	3	18	24	42	9	6	15
1934	1933	053	2	2	4	29	28	57	5	2	7
1933	1932	054	-	2	2	31	24	55	11	6	17
Total			4	11	15	116	129	245	33	22	55

Tableau 6.- DECEDES PAR SEXE, ANNEE DE NAISSANCE, AGE ET ETAT CIVIL (suite)

ANNEE 1987

ANNEE DE NAISSANCE		Age en années révolues	Etat civil								
			Divorcée			Inconnu			Total		
N	N-1		N	N-1	Total	N	N-1	Total	N	N-1	Total
- Région wallonne - Sexe féminin											
1987	1986	000	-	-	-	-	-	-	139	25	164
1986	1985	001	-	-	-	-	-	-	4	8	12
1985	1984	002	-	-	-	-	-	-	3	4	7
1984	1983	003	-	-	-	-	-	-	-	8	8
1983	1982	004	-	-	-	-	-	-	1	2	3
Total			-	-	-	-	-	-	147	47	194
1982	1981	005	-	-	-	-	-	-	2	5	7
1981	1980	006	-	-	-	-	-	-	2	4	6
1980	1979	007	-	-	-	-	-	-	-	-	-
1979	1978	008	-	-	-	-	-	-	1	2	3
1978	1977	009	-	-	-	-	-	-	1	2	3
Total			-	-	-	-	-	-	6	13	19
1977	1976	010	-	-	-	-	-	-	4	-	4
1976	1975	011	-	-	-	-	-	-	-	3	3
1975	1974	012	-	-	-	-	-	-	3	4	7
1974	1973	013	-	-	-	-	-	-	-	3	3
1973	1972	014	-	-	-	-	-	-	-	3	3
Total			-	-	-	-	-	-	7	13	20
1972	1971	015	-	-	-	-	-	-	2	3	5
1971	1970	016	-	-	-	-	-	-	3	4	7
1970	1969	017	-	-	-	-	-	-	7	3	10
1969	1968	018	-	-	-	-	-	-	7	6	13
1968	1967	019	-	-	-	-	-	-	6	4	10
Total			-	-	-	-	-	-	25	20	45
1967	1966	020	-	-	-	-	-	-	9	4	13
1966	1965	021	-	-	-	-	-	-	8	5	13
1965	1964	022	-	1	1	-	-	-	4	5	9
1964	1963	023	-	-	-	-	-	-	4	6	10
1963	1962	024	-	-	-	-	-	-	6	5	11
Total			-	1	1	-	-	-	31	25	56
1962	1961	025	-	-	-	-	-	-	5	4	9
1961	1960	026	-	-	-	-	-	-	4	7	11
1960	1959	027	1	-	1	-	-	-	7	6	13
1959	1958	028	1	-	1	-	-	-	3	6	9
1958	1957	029	1	1	2	-	-	-	5	10	15
Total			3	1	4	-	-	-	24	33	57
1957	1956	030	1	-	1	-	-	-	8	11	19
1956	1955	031	1	2	3	-	-	-	9	10	19
1955	1954	032	2	2	4	-	-	-	9	5	14
1954	1953	033	1	5	6	-	-	-	7	22	29
1953	1952	034	3	2	5	-	-	-	12	16	28
Total			8	11	19	-	-	-	45	64	109
1952	1951	035	3	-	3	-	-	-	15	15	30
1951	1950	036	2	3	5	-	-	-	8	19	27
1950	1949	037	2	5	7	-	-	-	14	16	30
1949	1948	038	2	2	4	-	-	-	17	16	33
1948	1947	039	3	1	4	-	-	-	18	15	33
Total			12	11	23	-	-	-	72	81	153
1947	1946	040	1	1	2	-	-	-	18	24	42
1946	1945	041	2	3	5	-	-	-	18	17	35
1945	1944	042	2	3	5	-	-	-	16	12	28
1944	1943	043	4	3	7	-	-	-	23	23	46
1943	1942	044	1	4	5	-	-	-	21	15	36
Total			10	14	24	-	-	-	96	91	187
1942	1941	045	2	1	3	-	-	-	19	15	34
1941	1940	046	3	3	6	-	-	-	17	19	36
1940	1939	047	2	2	4	-	-	-	23	25	48
1939	1938	048	2	1	3	-	-	-	35	31	66
1938	1937	049	5	5	10	-	-	-	45	33	78
Total			14	12	26	-	-	-	139	123	262
1937	1936	050	4	4	8	-	-	-	23	31	54
1936	1935	051	6	2	8	-	-	-	35	40	75
1935	1934	052	4	1	5	-	-	-	31	34	65
1934	1933	053	9	3	12	-	-	-	45	35	80
1933	1932	054	5	1	6	-	-	-	47	33	80
Total			28	11	39	-	-	-	181	173	354

Tableau 6.- DECEDES PAR SEXE, ANNEE DE NAISSANCE, AGE ET ETAT CIVIL (suite)

ANNEE 1987

ANNEE DE NAISSANCE		Age en années révolues	Etat civil								
			Célibataire			Mariée			Veuve		
N	N-1		N	N-1	Total	N	N-1	Total	N	N-1	Total
- Région wallonne - Sexe féminin											
1932	1931	055	5	2	7	29	29	58	9	7	16
1931	1930	056	1	4	5	32	43	75	18	7	25
1930	1929	057	3	4	7	36	45	81	8	17	25
1929	1928	058	3	4	7	46	34	80	22	16	38
1928	1927	059	2	4	6	52	36	88	23	26	49
Total			14	18	32	195	187	382	80	73	153
1927	1926	060	6	-	6	43	49	92	26	15	41
1926	1925	061	4	7	11	39	45	84	24	31	55
1925	1924	062	5	7	12	54	51	105	22	38	60
1924	1923	063	7	11	18	60	55	115	27	35	62
1923	1922	064	7	4	11	62	57	119	35	40	75
Total			29	29	58	258	257	515	134	159	293
1922	1921	065	11	5	16	62	78	140	46	49	95
1921	1920	066	13	5	18	62	70	132	54	52	106
1920	1919	067	20	4	24	100	65	165	58	62	120
1919	1918	068	17	7	24	56	38	94	52	35	87
1918	1917	069	7	4	11	39	25	64	42	49	91
Total			68	25	93	319	276	595	252	247	499
1917	1916	070	6	7	13	45	43	88	66	72	138
1916	1915	071	7	11	18	47	42	89	67	92	159
1915	1914	072	12	11	23	62	78	140	89	121	210
1914	1913	073	14	13	27	78	86	164	136	132	268
1913	1912	074	18	11	29	76	87	163	163	170	333
Total			57	53	110	308	336	644	521	587	1 108
1912	1911	075	9	14	23	72	62	134	150	175	325
1911	1910	076	18	17	35	72	59	131	158	217	375
1910	1909	077	20	22	42	70	73	143	212	218	430
1909	1908	078	28	17	45	69	65	134	231	252	483
1908	1907	079	24	27	51	87	67	154	273	299	572
Total			99	97	196	370	326	696	1 024	1 161	2 185
1907	1906	080	20	20	40	71	53	124	285	304	589
1906	1905	081	27	26	53	58	63	121	286	320	606
1905	1904	082	34	28	62	64	46	110	310	334	644
1904	1903	083	22	29	51	45	45	90	347	325	672
1903	1902	084	28	33	61	43	49	92	373	331	704
Total			131	136	267	281	256	537	1 601	1 614	3 215
1902	1901	085	28	31	59	38	23	61	349	321	670
1901	1900	086	39	28	67	36	21	57	315	315	630
1900	1899	087	18	29	47	21	16	37	301	287	588
1899	1898	088	32	25	57	16	13	29	257	228	485
1898	1897	089	26	19	45	8	13	21	219	240	459
Total			143	132	275	119	86	205	1 441	1 391	2 832
1897	1896	090	17	19	36	9	11	20	202	183	385
1896	1895	091	11	10	21	6	9	15	164	159	323
1895	1894	092	10	11	21	4	1	5	141	110	251
1894	1893	093	12	11	23	2	4	6	96	84	180
1893	1892	094	6	5	11	-	-	-	76	78	154
Total			56	56	112	21	25	46	679	614	1 293
1892	1891	095	11	3	14	-	-	-	63	60	123
1891	1890	096	12	11	23	1	-	1	25	46	71
1890	1889	097	4	2	6	1	-	1	34	27	61
1889	1888	098	2	4	6	-	-	-	24	21	45
1888	1887	099	2	1	3	-	-	-	12	12	24
Total			31	21	52	2	-	2	158	166	324
1887	1886	100	-	1	1	-	-	-	10	8	18
1886	1885	101	-	-	-	-	-	-	5	2	7
1885	1884	102	-	-	-	-	-	-	3	3	6
1884	1883	103	-	-	-	-	-	-	2	1	3
1883	1882	104	-	-	-	-	-	-	3	1	4
Total			-	1	1	-	-	-	23	15	38
1882	1881	105	-	-	-	-	-	-	1	-	1
1881	1880	106	1	-	1	-	-	-	1	-	1
1880	1879	107	-	-	-	-	-	-	-	-	-
1879	1878	108	-	-	-	-	-	-	1	-	1
1878	1877	109	-	-	-	-	-	-	-	-	-
Total			1	-	1	-	-	-	3	-	3
110 ans et plus			-	-	-	-	-	-	-	-	-
Total général			892	741	1 633	2 248	2 150	4 398	5 976	6 075	12 051

Tableau 6.- DECEDES PAR SEXE, ANNEE DE NAISSANCE, AGE ET ETAT CIVIL (suite)

ANNEE 1987

ANNEE DE NAISSANCE		Age en années révolues	Etat civil								
			Divorcée			Inconnu			Total		
N	N-1		N	N-1	Total	N	N-1	Total	N	N-1	Total
- Région wallonne - Sexe féminin											
1932	1931	055	5	5	10	-	-	-	48	43	91
1931	1930	056	6	3	9	-	-	-	57	57	114
1930	1929	057	3	7	10	-	-	-	50	73	123
1929	1928	058	1	3	4	-	-	-	72	57	129
1928	1927	059	3	3	6	-	-	-	80	69	149
Total			18	21	39	-	-	-	307	299	606
1927	1926	060	6	4	10	-	-	-	81	68	149
1926	1925	061	5	9	14	-	-	-	72	92	164
1925	1924	062	10	3	13	-	-	-	91	99	190
1924	1923	063	6	2	8	-	-	-	100	103	203
1923	1922	064	5	9	14	-	-	-	109	110	219
Total			32	27	59	-	-	-	453	472	925
1922	1921	065	2	4	6	-	-	-	121	136	257
1921	1920	066	7	6	13	-	-	-	136	133	269
1920	1919	067	6	7	13	-	-	-	184	138	322
1919	1918	068	5	1	6	-	-	-	130	81	211
1918	1917	069	2	2	4	-	-	-	90	80	170
Total			22	20	42	-	-	-	661	568	1 229
1917	1916	070	3	3	6	-	-	-	120	125	245
1916	1915	071	5	3	8	-	-	-	126	148	274
1915	1914	072	9	9	18	-	-	-	172	219	391
1914	1913	073	9	7	16	-	-	-	237	238	475
1913	1912	074	6	10	16	-	-	-	263	278	541
Total			32	32	64	-	-	-	918	1 008	1 926
1912	1911	075	8	10	18	-	-	-	239	261	500
1911	1910	076	5	7	12	-	-	-	253	300	553
1910	1909	077	3	5	8	-	-	-	305	318	623
1909	1908	078	6	10	16	-	-	-	334	344	678
1908	1907	079	9	13	22	-	-	-	393	406	799
Total			31	45	76	-	-	-	1 524	1 629	3 153
1907	1906	080	8	7	15	-	-	-	384	384	768
1906	1905	081	15	8	23	-	-	-	386	417	803
1905	1904	082	8	16	24	-	-	-	416	424	840
1904	1903	083	11	6	17	-	-	-	425	405	830
1903	1902	084	5	10	15	-	-	-	449	423	872
Total			47	47	94	-	-	-	2 060	2 053	4 113
1902	1901	085	4	7	11	-	-	-	419	382	801
1901	1900	086	9	6	15	-	-	-	399	370	769
1900	1899	087	6	10	16	-	-	-	346	342	688
1899	1898	088	5	3	8	-	-	-	310	269	579
1898	1897	089	1	4	5	-	-	-	254	276	530
Total			25	30	55	-	-	-	1 728	1 639	3 367
1897	1896	090	5	4	9	-	-	-	233	217	450
1896	1895	091	2	1	3	-	-	-	183	179	362
1895	1894	092	2	1	3	-	-	-	157	123	280
1894	1893	093	4	-	4	-	-	-	114	99	213
1893	1892	094	-	-	-	-	-	-	82	83	165
Total			13	6	19	-	-	-	769	701	1 470
1892	1891	095	2	1	3	-	-	-	76	64	140
1891	1890	096	-	-	-	-	-	-	38	57	95
1890	1889	097	1	-	1	-	-	-	40	29	69
1889	1888	098	-	-	-	-	-	-	26	25	51
1888	1887	099	1	-	1	-	-	-	15	13	28
Total			4	1	5	-	-	-	195	188	383
1887	1886	100	-	-	-	-	-	-	10	9	19
1886	1885	101	-	-	-	-	-	-	5	2	7
1885	1884	102	-	-	-	-	-	-	3	3	6
1884	1883	103	-	-	-	-	-	-	2	1	3
1883	1882	104	-	-	-	-	-	-	3	1	4
Total			-	-	-	-	-	-	23	16	39
1882	1881	105	-	-	-	-	-	-	1	-	1
1881	1880	106	-	-	-	-	-	-	2	-	2
1880	1879	107	-	-	-	-	-	-	-	-	-
1879	1878	108	-	-	-	-	-	-	1	-	1
1878	1877	109	-	-	-	-	-	-	-	-	-
Total			-	-	-	-	-	-	4	-	4
110 ans et plus			-	-	-	-	-	-	-	-	-
Total général			299	290	589	-	-	-	9 415	9 256	18 671

Tableau 7.- REPARTITION DES DECES PAR SEXE ET PAR GROUPE D'AGES,

ARRONDISSEMENTS, PROVINCES ET REGIONS	< 1 an	1 - < 5 ans	5 - < 10 ans	10 - < 15 ans	15 - < 20 ans	20 - < 25 ans	25 - < 30 ans	30 - < 35 ans
A. - Sexe								
Anvers	64	9	6	6	19	35	37	42
Malines	14	4	3	3	8	15	15	17
Turnhout	24	5	2	7	6	22	16	19
Province d'Anvers	102	18	11	16	33	72	68	78
Bruxelles-Capitale	67	13	13	3	25	53	47	59
Hal-Vilvorde	25	4	1	5	16	20	23	25
Louvain	22	3	-	1	8	12	18	20
Nivelles	19	3	3	4	9	15	18	15
Province de Brabant	133	23	17	13	58	100	106	119
Ath	3	2	-	1	5	4	6	1
Charleroi	27	6	2	3	18	19	20	22
Mons	21	5	1	5	9	21	15	16
Mouscron	7	-	-	-	1	4	4	3
Soignies	9	-	1	1	3	12	11	14
Thuin	7	1	1	-	4	6	6	12
Tournai	10	1	1	2	2	6	8	8
Province de Hainaut	84	15	6	12	42	72	70	76
Huy	9	2	-	-	3	4	14	6
Liège	34	6	4	7	17	30	23	47
Verviers	25	2	3	4	6	10	16	20
Waremme	4	2	3	-	4	2	2	10
Province de Liège	72	12	10	11	30	46	55	83
Hasselt	25	5	8	2	13	31	14	16
Maaseik	24	4	3	-	12	13	8	9
Tongres	9	-	-	1	7	12	11	6
Province de Limbourg	58	9	11	3	32	56	33	31
Arlon	4	2	1	-	5	8	2	6
Bastogne	2	1	-	1	1	3	2	2
Marche-en-Famenne	7	-	-	1	-	4	4	2
Neufchâteau	9	-	2	-	2	4	4	4
Virton	3	-	1	1	3	4	3	7
Province de Luxembourg	25	3	4	3	11	23	15	21
Dinant	11	1	3	-	4	11	5	9
Namur	19	3	2	6	6	18	16	22
Philippeville	7	-	1	-	1	7	5	6
Province de Namur	37	4	6	6	11	36	26	37
Alost	13	3	2	2	7	11	11	21
Termonde	5	3	1	3	5	4	6	6
Eeklo	5	1	-	-	1	7	5	1
Gand	27	2	6	2	13	26	21	23
Audenarde	8	2	-	-	2	2	2	9
Saint-Nicolas	22	4	1	4	7	6	6	10
Province de Flandre Orientale	80	15	10	11	35	56	51	70
Bruges	19	1	2	2	7	13	12	15
Dixmude	2	1	1	-	3	1	5	1
Ypres	7	1	-	-	12	5	6	2
Courtrai	23	1	1	5	2	9	12	9
Ostende	7	2	1	1	1	5	4	8
Roulers	10	-	1	3	2	7	4	3
Tielt	5	1	1	-	3	4	4	8
Furnes	2	-	-	1	3	5	2	2
Province de Flandre Occidentale	75	7	7	12	33	49	49	48
Le Royaume	666	106	82	87	285	510	473	563
Région bruxelloise	67	13	13	3	25	53	47	59
Région flamande	362	56	40	48	157	265	242	272
Région wallonne	237	37	29	36	103	192	184	232

ARRONDISSEMENT, PROVINCE ET REGION

ANNEE 1987

35 - < 40 ans	40 - < 45 ans	45 - < 50 ans	50 - < 55 ans	55 - < 60 ans	60 - < 65 ans	65 - < 70 ans	70 - < 75 ans	75 - < 80 ans	80 - < 85 ans	85 ans et plus	Total
masculin											
44	68	100	166	304	442	550	677	901	786	599	4 855
14	30	41	54	81	125	199	210	294	248	225	1 600
12	25	32	53	115	134	170	208	273	250	168	1 541
70	123	173	273	500	701	919	1 095	1 468	1 284	992	7 996
76	116	128	188	361	506	617	715	949	933	795	5 664
32	36	55	107	161	266	296	343	446	403	337	2 601
22	34	46	65	145	191	227	325	389	342	306	2 176
23	26	32	33	105	144	176	211	240	222	185	1 483
153	212	261	393	772	1 107	1 316	1 594	2 024	1 900	1 623	11 924
8	7	11	22	46	43	58	66	97	85	57	522
41	44	73	127	208	313	377	351	426	353	288	2 718
31	25	35	47	118	196	186	226	272	216	162	1 607
7	8	10	18	38	47	32	48	84	63	55	429
14	12	16	28	64	110	120	139	146	135	128	963
12	16	18	43	64	90	87	107	148	107	96	825
10	21	18	26	62	86	98	115	160	133	148	915
123	133	181	311	600	885	958	1 052	1 333	1 092	934	7 979
11	8	14	21	38	57	64	67	113	83	73	587
55	54	68	120	233	391	457	475	579	433	380	3 413
18	18	29	59	79	128	160	176	244	187	156	1 340
7	4	10	17	23	40	40	66	64	64	34	396
91	84	121	217	373	616	721	784	1 000	767	643	5 736
22	23	47	59	103	156	177	222	223	180	145	1 471
8	17	23	31	48	74	82	88	120	84	65	713
14	13	30	33	69	64	96	141	140	122	97	865
44	53	100	123	220	294	355	451	483	386	307	3 049
5	6	10	11	20	28	22	40	47	35	23	275
1	2	1	4	15	23	28	36	40	46	28	236
6	6	4	16	18	22	26	47	40	31	33	267
5	3	5	12	21	19	25	45	59	57	46	322
7	4	4	14	14	17	14	39	43	42	41	261
24	21	24	57	88	109	115	207	229	211	171	1 361
12	9	8	30	45	58	64	82	89	77	67	585
20	33	38	61	92	157	162	226	250	229	187	1 547
6	7	8	13	18	45	36	37	62	46	35	340
38	49	54	104	155	260	262	345	401	352	289	2 472
13	17	44	73	99	156	151	227	264	184	180	1 478
12	8	20	44	59	94	104	165	164	162	126	991
7	6	4	14	20	37	44	69	81	74	86	462
34	38	50	79	168	246	277	368	475	486	447	2 788
8	9	10	27	41	55	66	84	105	101	128	659
5	15	31	40	61	100	113	158	192	164	137	1 076
79	93	159	277	448	688	755	1 071	1 281	1 171	1 104	7 454
17	25	26	36	79	123	131	177	264	202	212	1 363
3	1	5	8	13	17	27	30	59	37	52	266
2	8	9	22	38	58	51	79	127	100	91	618
17	27	24	51	84	118	132	177	275	234	218	1 419
10	13	16	29	39	71	91	118	127	118	103	764
11	17	11	30	39	55	58	99	121	111	105	687
4	5	14	13	25	40	26	58	78	85	76	450
4	2	6	3	4	21	33	27	58	34	42	249
68	98	111	192	321	503	549	765	1 109	921	899	5 816
690	866	1 184	1 947	3 477	5 163	5 950	7 364	9 328	8 084	6 962	53 787
76	116	128	188	361	506	617	715	949	933	795	5 664
315	437	644	1 037	1 795	2 643	3 101	4 050	5 176	4 507	3 945	29 092
299	313	412	722	1 321	2 014	2 232	2 599	3 203	2 644	2 222	19 031

Tableau 7.- REPARTITION DES DECES PAR SEXE ET PAR GROUPE D'AGES,

ARRONDISSEMENTS, PROVINCES ET REGIONS	< 1 an	1 - < 5 ans	5 - < 10 ans	10 - < 15 ans	15 - < 20 ans	20 - < 25 ans	25 - < 30 ans	30 - < 35 ans
B. - Sexe								
Anvers	33	5	7	4	8	16	29	21
Malines	15	1	-	5	6	4	6	5
Turnhout	16	5	-	4	6	4	9	8
Province d'Anvers	64	11	7	13	20	24	44	34
Bruxelles-Capitale	59	11	7	4	8	19	27	38
Hal-Vilvorde	13	4	1	3	9	10	14	13
Louvain	13	3	1	3	4	8	10	8
Nivelles	10	1	-	1	2	4	4	5
Province de Brabant	95	19	9	11	23	41	55	64
Ath	3	-	-	1	1	2	2	2
Charleroi	28	2	4	2	3	2	9	17
Mons	13	3	2	1	7	6	5	8
Mouscron	4	-	-	-	2	1	2	2
Soignies	3	2	-	-	1	1	1	9
Thuin	6	-	-	-	4	1	3	6
Tournai	7	-	-	-	3	2	-	3
Province de Hainaut	64	7	6	4	21	15	22	47
Huy	7	2	2	1	-	3	-	-
Liège	24	7	1	7	10	13	14	21
Verviers	11	2	5	1	4	8	5	8
Waremmes	2	3	-	-	-	-	2	3
Province de Liège	44	14	8	9	14	24	21	32
Hasselt	19	1	3	2	7	6	8	4
Maaseik	17	2	1	1	2	1	2	5
Tongres	7	1	2	-	2	1	6	2
Province de Limbourg	43	4	6	3	11	8	16	11
Arlon	5	1	-	-	-	-	-	-
Bastogne	1	1	-	-	-	1	-	-
Marche-en-Famenne	6	-	-	1	-	-	1	2
Neufchâteau	6	1	2	-	1	3	-	2
Virton	4	-	-	-	4	1	1	-
Province de Luxembourg	22	3	2	1	5	5	2	4
Dinant	7	2	-	-	1	-	1	9
Namur	14	3	2	4	2	7	6	10
Philippeville	3	-	1	1	-	1	1	2
Province de Namur	24	5	3	5	3	8	8	21
Alost	8	2	3	1	2	10	6	8
Termonde	8	1	1	1	1	2	4	2
Eeklo	1	1	1	-	3	1	-	1
Gand	28	2	3	2	3	13	9	14
Audenarde	5	1	1	1	1	4	1	1
Saint-Nicolas	7	1	-	1	2	2	7	5
Province de Flandre Orientale	57	8	9	6	12	32	27	31
Bruges	18	1	-	-	-	2	4	7
Dixmude	-	1	-	-	1	-	1	-
Ypres	1	2	2	2	-	1	2	5
Courtrai	15	3	1	1	3	5	8	2
Ostende	4	2	-	-	3	3	4	3
Roulers	8	2	2	1	1	-	3	1
Tielt	8	1	-	-	1	-	-	-
Furnes	-	-	-	-	-	1	2	1
Province de Flandre Occidentale	54	12	5	4	9	12	24	19
Le Royaume	467	83	55	56	118	169	219	263
Région bruxelloise	59	11	7	4	8	19	27	38
Région flamande	244	42	29	32	65	94	135	116
Région wallonne	164	30	19	20	45	56	57	109

ARRONDISSEMENT, PROVINCE ET REGION

ANNEE 1987

35 - < 40 ans	40 - < 45 ans	45 - < 50 ans	50 - < 55 ans	55 - < 60 ans	60 - < 65 ans	65 - < 70 ans	70 - < 75 ans	75 - < 80 ans	80 - < 85 ans	85 ans et plus	Total
fémnin											
30	53	66	100	180	257	312	520	833	1 067	1 448	4 989
6	9	8	31	56	72	100	152	256	348	438	1 518
13	7	18	37	45	64	95	156	239	251	277	1 254
49	69	92	168	281	393	507	828	1 328	1 666	2 163	7 761
39	48	78	121	180	272	376	617	926	1 350	2 199	6 379
18	27	42	47	94	116	154	239	432	537	758	2 531
16	11	27	36	65	99	127	182	323	392	573	1 901
11	21	20	32	46	77	91	134	230	301	413	1 403
84	107	167	236	385	564	748	1 172	1 911	2 580	3 943	12 214
-	2	5	17	13	26	39	51	81	105	143	493
24	38	41	43	105	133	187	262	449	560	758	2 667
6	16	25	33	50	71	109	160	260	360	408	1 543
3	5	3	7	12	18	23	32	82	95	133	424
11	6	11	19	29	40	69	102	147	227	283	961
9	6	11	15	26	38	45	76	142	188	256	832
6	6	13	9	24	39	53	83	155	178	264	845
59	79	109	143	259	365	525	766	1 316	1 713	2 245	7 765
7	3	9	15	18	37	36	67	87	112	125	531
32	38	49	80	111	197	240	398	657	839	1 016	3 754
10	9	26	16	45	69	96	146	224	286	363	1 334
2	2	5	8	12	14	25	25	68	87	110	368
51	52	89	119	186	317	397	636	1 036	1 324	1 614	5 987
16	18	23	34	51	62	77	102	206	214	247	1 100
7	5	9	15	23	37	39	54	97	85	93	495
4	6	12	12	21	44	33	77	115	139	150	634
27	29	44	61	95	143	149	233	418	438	490	2 229
3	8	5	3	10	8	17	38	37	51	49	235
1	1	2	1	5	10	16	28	34	46	43	190
2	2	2	5	3	11	21	27	38	52	63	236
2	1	1	6	5	13	14	27	50	62	82	278
2	1	3	2	6	11	12	36	42	64	64	253
10	13	13	17	29	53	80	156	201	275	301	1 192
7	1	9	12	13	19	33	58	70	126	137	505
12	17	21	22	61	73	85	132	245	314	468	1 498
3	4	1	9	12	21	18	44	55	60	85	321
22	22	31	43	86	113	136	234	370	500	690	2 324
12	11	25	22	37	67	64	132	233	318	340	1 301
3	6	16	14	30	32	58	111	157	225	209	881
2	2	4	12	14	18	20	35	52	90	125	382
15	22	30	50	93	123	164	245	470	602	845	2 733
2	5	13	11	20	33	32	55	110	153	220	669
8	8	10	27	36	53	57	111	199	225	236	995
42	54	98	136	230	326	395	689	1 221	1 613	1 975	6 961
4	9	20	35	47	58	82	116	188	267	383	1 241
1	5	1	2	7	13	8	22	34	60	65	221
2	4	7	11	19	26	38	43	105	113	154	537
6	10	19	32	44	55	77	114	213	280	355	1 243
2	5	10	14	21	40	43	84	118	147	207	710
4	7	16	13	12	27	34	55	106	142	197	631
1	-	5	8	5	18	13	33	61	88	137	379
1	3	1	3	7	19	16	19	41	59	71	244
21	43	79	118	162	256	311	486	866	1 156	1 569	5 206
365	468	722	1 041	1 713	2 530	3 248	5 200	8 667	11 265	14 990	51 639
39	48	78	121	180	272	376	617	926	1 350	2 199	6 379
173	233	382	566	927	1 333	1 643	2 657	4 588	5 802	7 528	26 589
153	187	262	354	606	925	1 229	1 926	3 153	4 113	5 263	18 671

Tableau 8.- BELGES ET ETRANGERS DECEDES - REPARTITION PAR ARRONDISSEMENT, PROVINCE ET REGION

ANNEES 1986-1987

ARRONDISSEMENTS, PROVINCES ET REGIONS	1986		1987					
	Belges	Etrangers	Belges			Etrangers		
			Hommes	Femmes	Total	Hommes	Femmes	Total
Anvers	10 185	281	4 706	4 910	9 616	149	79	228
Malines	3 312	15	1 585	1 512	3 097	15	6	21
Turnhout	2 914	59	1 505	1 235	2 740	36	19	55
Province d'Anvers	16 411	355	7 796	7 657	15 453	200	104	304
Bruxelles-Capitale	11 689	809	5 179	6 031	11 210	485	348	833
Hal-Vilvorde	5 138	82	2 565	2 505	5 070	36	26	62
Louvain	4 363	30	2 160	1 890	4 050	16	11	27
Nivelles	2 915	107	1 435	1 369	2 804	48	34	82
Province de Brabant	24 105	1 028	11 339	11 795	23 134	585	419	1 004
Ath	1 035	16	510	485	995	12	8	20
Charleroi	5 102	424	2 402	2 525	4 927	316	142	458
Mons	3 165	192	1 464	1 482	2 946	143	61	204
Mouscron	874	51	394	397	791	35	27	62
Soignies	1 953	95	890	913	1 803	73	48	121
Thuin	1 745	114	772	794	1 566	53	38	91
Tournai	1 897	91	870	813	1 683	45	32	77
Province de Hainaut	15 771	983	7 302	7 409	14 711	677	356	1 033
Huy	1 136	34	565	522	1 087	22	9	31
Liège	7 003	564	3 068	3 558	6 626	345	196	541
Verviers	2 836	84	1 286	1 285	2 571	54	49	103
Waremme	830	13	385	362	747	11	6	17
Province de Liège	11 805	695	5 304	5 727	11 031	432	260	692
Hasselt	2 543	134	1 394	1 049	2 443	77	51	128
Maaseik	1 212	78	670	471	1 141	43	24	67
Tongres	1 472	66	831	612	1 443	34	22	56
Province de Limbourg	5 227	278	2 895	2 132	5 027	154	97	251
Arlon	464	21	261	228	489	14	7	21
Bastogne	425	2	233	189	422	3	1	4
Marche-en-Famenne	556	5	263	232	495	4	4	8
Neufchâteau	664	4	317	274	591	5	4	9
Virton	600	12	254	248	502	7	5	12
Province de Luxembourg	2 709	44	1 328	1 171	2 499	33	21	54
Dinant	1 100	31	574	493	1 067	11	12	23
Namur	3 135	88	1 487	1 457	2 944	60	41	101
Philippeville	706	17	334	316	650	6	5	11
Province de Namur	4 941	136	2 395	2 266	4 661	77	58	135
Alost	2 801	10	1 471	1 298	2 769	7	3	10
Termonde	2 044	7	987	879	1 866	4	2	6
Eeklo	932	6	453	379	832	9	3	12
Gand	5 666	42	2 761	2 710	5 471	27	23	50
Audenarde	1 359	5	655	668	1 323	4	1	5
Saint-Nicolas	2 258	24	1 057	987	2 044	19	8	27
Province de Flandre Orientale	15 060	94	7 384	6 921	14 305	70	40	110
Bruges	2 603	18	1 348	1 233	2 581	15	8	23
Dixmude	514	-	266	221	487	-	-	-
Ypres	1 176	15	608	530	1 138	10	7	17
Courtrai	2 902	48	1 409	1 233	2 642	10	10	20
Ostende	1 554	14	755	708	1 463	9	2	11
Roulers	1 382	2	682	631	1 313	5	-	5
Tielt	867	-	450	379	829	-	-	-
Furnes	599	7	247	241	488	2	3	5
Province de Flandre Occidentale	11 597	104	5 765	5 176	10 941	51	30	81
Le Royaume	107 626	3 717	51 508	50 254	101 762	2 279	1 385	3 664
Région bruxelloise	11 689	809	5 179	6 031	11 210	485	348	833
Région flamande	57 796	943	28 565	26 281	54 846	527	308	835
Région wallonne	38 141	1 965	17 764	17 942	35 706	1 267	729	1 996

**Tableau 9. - DECES PAR MOIS, ARRONDISSEMENT, PROVINCE ET REGION
(BELGES + ETRANGERS)**

ANNEE 1987

LIEU DE RESIDENCE HABITUELLE	Mois du décès												Total
	1	2	3	4	5	6	7	8	9	10	11	12	
Population totale													
Anvers	942	812	894	826	830	738	759	783	724	838	830	868	9 844
Malines	321	261	283	251	252	239	246	242	215	266	262	280	3 118
Turnhout	257	247	228	231	253	232	197	228	210	232	222	258	2 795
Province d'Anvers	1 520	1 320	1 405	1 308	1 335	1 209	1 202	1 253	1 149	1 336	1 314	1 406	15 757
Bruxelles-Capitale	1 163	988	1 036	992	1 023	920	901	952	894	1 058	1 004	1 112	12 043
Hal-Vilvorde	445	428	432	428	472	400	405	378	393	436	449	466	5 132
Louvain	388	328	372	313	328	323	321	316	337	349	324	378	4 077
Nivelles	284	214	258	233	196	244	255	236	200	270	226	270	2 886
Province de Brabant	2 280	1 958	2 098	1 966	2 019	1 887	1 882	1 882	1 824	2 113	2 003	2 226	24 138
Ath	106	93	92	89	79	73	81	70	76	99	66	91	1 015
Charleroi	493	468	440	443	420	435	424	434	427	456	450	495	5 385
Mons	290	284	282	278	250	253	227	257	215	273	274	267	3 150
Mouscron	90	69	66	77	70	75	69	76	65	60	68	68	853
Soignies	188	155	171	163	159	128	160	132	144	162	166	196	1 924
Thuin	171	117	149	138	137	139	109	151	107	149	139	151	1 657
Tournai	191	133	159	135	157	139	138	152	127	142	151	136	1 760
Province de Hainaut	1 529	1 319	1 359	1 323	1 272	1 242	1 208	1 272	1 161	1 341	1 314	1 404	15 744
Huy	94	107	85	95	83	85	89	91	88	103	102	96	1 118
Liège	664	570	640	614	561	559	558	584	526	582	643	666	7 167
Verviers	246	211	246	192	232	200	219	207	198	206	251	266	2 674
Waremme	59	58	80	63	61	68	69	45	53	65	61	82	764
Province de Liège	1 063	946	1 051	964	937	912	935	927	865	956	1 057	1 110	11 723
Hasselt	238	201	224	206	216	193	198	224	195	246	203	227	2 571
Maaseik	107	90	95	101	114	104	91	102	90	87	105	122	1 208
Tongres	136	106	140	115	145	100	121	113	116	135	131	141	1 499
Province de Limbourg	481	397	459	422	475	397	410	439	401	468	439	490	5 278
Arlon	54	44	43	44	42	33	35	47	40	38	43	47	510
Bastogne	28	33	50	27	31	31	26	32	36	41	54	37	426
Marche-en-Famenne	48	43	42	41	44	47	33	46	34	36	43	46	503
Neufchâteau	57	44	40	44	64	52	54	50	37	61	53	44	600
Virton	43	38	40	49	54	45	36	38	35	53	46	37	514
Province de Luxembourg	230	202	215	205	235	208	184	213	182	229	239	211	2 553
Dinant	113	86	102	91	106	81	96	78	69	94	79	95	1 090
Namur	290	268	290	273	223	241	237	219	232	235	275	262	3 045
Philippeville	69	44	60	55	47	61	49	56	41	45	75	59	661
Province de Namur	472	398	452	419	376	383	382	353	342	374	429	416	4 796
Alost	272	228	230	255	235	219	192	181	196	257	235	279	2 779
Termonde	158	152	161	168	153	154	149	134	143	167	153	180	1 872
Eeklo	84	66	70	79	69	66	64	65	61	74	69	77	844
Gand	548	436	453	448	462	476	410	447	425	423	463	530	5 521
Audenarde	159	105	108	87	99	103	96	109	97	102	122	141	1 328
Saint-Nicolas	202	161	190	178	155	154	151	161	155	178	179	207	2 071
Province de Flandre Orientale	1 423	1 148	1 212	1 215	1 173	1 172	1 062	1 097	1 077	1 201	1 221	1 414	14 415
Bruges	282	200	230	209	191	204	237	199	185	224	211	232	2 604
Dixmude	51	29	46	39	52	39	29	35	44	36	41	46	487
Ypres	123	86	90	92	93	96	96	81	85	110	90	113	1 155
Courtrai	246	230	221	231	205	226	194	221	192	210	229	257	2 662
Ostende	138	123	124	127	121	99	123	127	113	116	118	145	1 474
Roulers	136	118	128	91	103	89	97	98	111	116	111	120	1 318
Tielt	71	61	77	67	86	60	72	68	54	63	62	88	829
Furnes	67	34	35	41	34	40	32	39	42	34	40	55	493
Province de Flandre Occidentale	1 114	881	951	897	885	853	880	868	826	909	902	1 056	11 022
Le Royaume	10 112	8 569	9 202	8 719	8 707	8 263	8 145	8 304	7 827	8 927	8 918	9 733	105 426
Région bruxelloise	1 163	988	1 036	992	1 023	920	901	952	894	1 058	1 004	1 112	12 043
Région flamande	5 371	4 502	4 831	4 583	4 668	4 354	4 280	4 351	4 183	4 699	4 649	5 210	55 681
Région wallonne	3 578	3 079	3 335	3 144	3 016	2 989	2 964	3 001	2 750	3 170	3 265	3 411	37 702

**Tableau 10.- DECES DANS LES GROUPES DE MOINS DE 20 ANS ET DE 60 ANS ET PLUS,
PAR PROVINCE ET REGION**

ANNEE 1987

PROVINCES ET REGIONS	Nombres absolus de décès suivant l'âge des décédés		Importance relative par rapport au nombre total des décès	
	Moins de 20 ans	60 ans et plus	Moins de 20 ans	60 ans et plus
Anvers	295	13 344	1,87	84,69
Brabant	401	20 482	1,66	84,85
Hainaut	261	13 184	1,66	83,74
Liège	224	9 855	1,91	84,07
Limbourg	180	4 147	3,41	78,57
Luxembourg	79	2 108	3,09	82,57
Namur	104	3 952	2,17	82,40
Flandre Orientale	243	12 289	1,69	85,25
Flandre Occidentale	218	9 390	1,98	85,19
Le Royaume	2 005	88 751	1,90	84,18
Région bruxelloise	210	10 255	1,74	85,15
Région flamande	1 075	46 973	1,93	84,36
Région wallonne	720	31 523	1,91	83,61

Tableau 11.- MORTALITE INFANTILE

(Enfants décédés avant d'avoir atteint l'âge d'un an)

De 1976 à 1987

ANNEES	Taux bruts (1)			Taux corrigés (2)			Quotients (3)		
	Sexe masculin	Sexe féminin	Total	Sexe masculin	Sexe féminin	Total	Sexe masculin	Sexe féminin	Total
1976	17.28	13.14	15.27	17.31	13.17	15.30	17.64	12.75	15.27
1977	15.45	11.63	13.59	15.46	11.65	13.61	15.45	11.60	13.57
1978	15.35	11.07	13.26	15.37	11.07	13.28	14.93	11.27	13.15
1979	13.32	11.17	12.28	13.36	11.17	12.30	13.67	11.33	12.54
1980	13.67	10.54	12.15	13.65	10.57	12.15	13.63	9.95	11.87
1981	13.44	9.35	11.45	13.43	9.34	11.44	13.45	9.67	11.45
1982	12.49	9.61	11.09	12.37	9.44	11.00	12.13	9.19	10.70
1983	12.00	8.99	10.54	12.00	8.99	10.53	12.57	8.97	10.82
1984	11.82	8.11	10.01	11.79	8.10	9.99	11.38	8.43	9.94
1985	11.01	8.56	9.82	10.99	8.53	9.79	11.47	8.66	10.11
1986	11.56	7.51	9.60	11.62	7.53	9.64	11.65	7.39	9.58
1987	11.00	8.24	9.66	11.05	8.26	9.70			

(1) Rapport du nombre d'enfants décédés avant d'avoir un an pendant l'année considérée au nombre de naissances de la même année x 1 000.

(2) Rapport du nombre d'enfants décédés avant d'avoir un an pendant l'année considérée X 1 000 à la moyenne pondérée du nombre des naissances de l'année précédente (1/6) et de l'année considérée (5/6) (voir notes explicatives).

(3) Sur 1 000 naissances vivantes de l'année considérée: nombre de décédés de moins d'un an, appartenant à cette génération et décédés soit au cours de cette année-là, soit au cours de l'année suivante.

Tableau 12. - MORTALITE INFANTILE DES BELGES ET DES ETRANGERS

De 1976 à 1987

ANNEES	Belges			Etrangers			Total		
	H.	F.	H. + F.	H.	F.	H. + F.	H.	F.	H. + F.
A.- Nombres absolus									
1976	932	649	1 581	143	124	267	1 075	773	1 848
1977	834	598	1 432	131	93	224	965	691	1 656
1978	822	576	1 398	144	84	228	966	660	1 626
1979	726	572	1 298	128	95	223	854	667	1 521
1980	739	534	1 273	132	105	237	871	639	1 510
1981	723	467	1 190	133	96	229	857	562	1 419
1982	666	477	1 143	103	83	186	769	560	1 329
1983	630	442	1 072	93	70	163	723	512	1 235
1984	611	387	998	90	70	160	701	457	1 158
1985	565	410	975	80	65	145	645	475	1 120
1986	593	370	963	106	55	161	699	425	1 124
1987	585	408	993	81	59	140	666	467	1 133

B.- Taux pour 1 000 naissances vivantes

1976	17.53	12.98	15.33	15.76	14.07	14.93	17.28	13.14	15.27
1977	15.73	11.92	13.87	13.91	10.08	12.02	15.45	11.63	13.59
1978	15.46	11.42	13.49	14.74	9.13	12.02	15.35	11.07	13.26
1979	13.39	11.32	12.39	12.95	10.31	11.68	13.32	11.17	12.28
1980	13.76	10.45	12.14	13.11	11.05	12.11	13.66	10.54	12.14
1981	13.23	9.22	11.37	14.80	10.16	11.94	13.45	9.35	11.45
1982	12.72	9.67	11.24	10.88	9.15	10.03	13.86	9.59	11.05
1983	12.24	9.11	10.73	10.62	8.29	9.48	12.00	8.99	10.54
1984	12.11	8.10	10.16	10.14	8.21	9.19	11.81	8.11	10.01
1985	11.33	8.66	10.03	9.18	7.92	8.57	11.01	8.55	9.82
1986	11.45	7.64	9.61	12.16	6.71	9.52	11.56	7.51	9.60
1987	11.27	8.41	9.89	9.35	7.22	8.88	11.00	8.24	9.66

Tableau 13.- MORTALITE INFANTILE PAR ARRONDISSEMENT,

ARRONDISSEMENTS PROVINCES ET REGIONS	Mort- nés	Pré- sen- tés sans vie	Jours							Tot. 0 - < 7 j.
			0	1	2	3	4	5	6	
A. - Sexe										
Anvers	51	2	13	8	3	2	-	1	-	27
Malines	9	1	3	1	2	1	-	-	-	7
Turnhout	19	2	5	2	1	2	-	-	1	11
Province d'Anvers	79	5	21	11	6	5	-	1	1	45
Bruxelles-Capitale	50	6	13	4	3	4	1	2	-	27
Hal-Vilvorde	15	4	6	1	1	1	-	1	-	10
Louvain	8	-	3	3	1	1	3	1	-	12
Nivelles	11	1	7	1	-	-	1	1	-	10
Province de Brabant	84	11	29	9	5	6	5	5	-	59
Ath	2	-	-	-	-	-	-	-	-	-
Charleroi	18	3	4	3	1	1	-	-	1	10
Mons	12	3	5	1	1	-	-	-	1	8
Mouscron	3	2	3	1	-	-	-	-	-	4
Soignies	9	2	2	1	-	-	-	-	-	3
Thuin	6	2	-	2	1	1	-	-	-	4
Tournai	7	1	-	1	1	1	-	-	-	3
Province de Hainaut	57	13	14	9	4	3	-	-	2	32
Huy	6	-	1	-	-	-	-	2	-	3
Liège	12	2	9	2	-	3	3	-	1	18
Verviers	10	-	1	2	2	-	-	1	1	7
Waremme	2	-	-	-	-	-	-	-	-	-
Province de Liège	30	2	11	4	2	3	3	3	2	28
Hasselt	15	4	8	1	-	1	1	-	-	11
Maaseik	5	4	5	4	1	3	1	-	-	14
Tongres	7	-	4	-	-	1	-	1	-	6
Province de Limbourg	27	8	17	5	1	5	2	1	-	31
Arlon	6	-	-	2	1	1	-	-	-	4
Bastogne	1	1	1	-	-	-	-	-	-	1
Marche-en-Famenne	-	-	-	-	1	-	1	-	-	2
Neufchâteau	1	-	-	2	-	-	1	-	-	3
Virton	4	-	-	-	2	-	-	-	-	2
Province de Luxembourg	12	1	1	4	4	1	2	-	-	12
Dinant	-	-	2	1	2	1	-	-	1	7
Namur	11	1	4	2	-	1	1	-	-	8
Philippeville	3	2	3	-	-	-	-	-	-	3
Province de Namur	14	3	9	3	2	2	1	-	1	18
Alost	11	6	4	2	-	1	2	1	-	10
Termonde	2	2	1	2	-	-	1	-	-	4
Eeklo	4	-	-	-	-	1	-	-	-	1
Gand	13	11	8	4	2	2	-	-	1	17
Audenarde	6	3	4	-	-	-	1	-	-	5
Saint-Nicolas	9	7	7	2	1	1	-	-	-	11
Province de Flandre Orientale	45	29	24	10	3	5	4	1	1	48
Bruges	6	4	4	4	-	-	1	-	-	9
Dixmude	2	-	-	-	-	-	-	-	-	-
Ypres	4	1	2	1	-	-	-	-	-	3
Courtrai	7	2	7	1	1	-	1	-	1	11
Ostende	9	-	2	-	1	-	-	-	-	3
Roulers	4	-	1	1	-	-	-	-	-	2
Tielt	2	1	1	-	-	-	-	-	-	1
Furnes	1	-	-	1	-	-	1	-	-	2
Province de Flandre Occidentale	35	8	17	8	2	-	3	-	1	31
Le Royaume	383	80	143	63	29	30	20	11	8	304
Région bruxelloise	50	6	13	4	3	4	1	2	-	27
Région flamande	209	54	88	38	14	17	12	5	3	177
Région wallonne	124	20	42	21	12	9	7	4	5	100

PROVINCE ET REGION

ANNEE 1987

Semaines				Mois						Ans					Total
1	2	3	Tot. 0 - < 28 j.	28 j. < 2	2 - < 3	3 - < 6	6 - < 9	9 - < 12	Tot. 0 - < 12 m.	1	2	3	4	Tot. 1 - < 5	
masculin															
2	1	1	31	6	4	12	9	2	64	3	2	1	3	9	73
1	-	1	9	1	-	3	-	1	14	1	1	-	1	4	18
4	1	-	16	3	1	3	-	1	24	1	-	2	2	5	29
7	2	2	56	10	5	18	9	4	102	5	3	4	6	18	120
6	1	4	38	5	6	12	5	1	67	2	4	2	5	13	80
1	2	-	13	3	1	4	2	2	25	1	2	1	-	4	29
2	1	-	15	3	1	-	3	-	22	1	2	-	-	3	25
4	1	-	15	-	2	1	1	-	19	1	-	1	1	3	22
13	5	4	81	11	10	17	11	3	133	5	8	4	6	23	156
-	-	-	-	-	-	1	1	1	3	-	-	2	-	2	5
1	1	-	12	3	3	6	1	2	27	3	1	1	1	6	33
1	-	-	9	1	5	1	5	-	21	2	-	3	-	5	26
-	-	-	4	1	1	-	1	-	7	-	-	-	-	-	7
-	-	-	4	-	-	3	-	1	9	-	-	-	-	-	9
-	-	-	4	3	-	-	-	-	7	-	1	-	-	1	8
1	-	-	4	2	-	4	-	-	10	-	-	1	-	1	11
4	1	-	37	10	9	15	9	4	84	5	2	7	1	15	99
1	-	-	4	2	1	2	-	-	9	-	1	1	-	2	11
3	1	1	23	2	4	3	1	1	34	4	-	-	2	6	40
2	-	-	9	3	2	5	6	-	25	1	-	1	-	2	27
1	-	-	1	-	-	1	1	1	4	1	-	1	-	2	6
7	1	1	37	7	7	11	8	2	72	6	1	3	2	12	84
2	1	1	15	-	-	7	2	1	25	3	1	1	-	5	30
-	-	-	14	2	1	2	4	1	24	-	-	3	1	4	28
1	-	1	8	-	-	1	-	-	9	-	-	-	-	-	9
3	1	2	37	2	1	10	6	2	58	3	1	4	1	9	67
-	-	-	4	-	-	-	-	-	4	-	-	2	-	2	6
-	-	-	1	-	-	-	-	1	2	-	-	1	-	1	3
1	-	-	3	-	1	1	2	-	7	-	-	-	-	-	7
-	-	1	4	3	1	-	1	-	9	-	-	-	-	-	9
-	-	-	2	1	-	-	-	-	3	-	-	-	-	-	3
1	-	1	14	4	2	1	3	1	25	-	-	3	-	3	28
-	-	1	8	-	-	2	1	-	11	-	-	1	-	1	12
2	-	2	12	1	1	2	2	1	19	3	-	-	-	3	22
1	-	1	5	-	-	1	1	-	7	-	-	-	-	-	7
3	-	4	25	1	1	5	4	1	37	3	-	1	-	4	41
1	-	-	11	-	1	1	-	-	13	2	-	-	1	3	16
-	-	-	4	-	-	1	-	-	5	1	-	2	-	3	8
1	-	1	3	-	-	1	-	1	5	-	-	1	-	1	6
3	-	-	20	-	1	2	2	2	27	1	1	-	-	2	29
-	-	-	5	-	1	2	-	-	8	-	1	-	1	2	10
-	2	1	14	-	2	3	3	-	22	2	1	1	-	4	26
5	2	2	57	-	5	10	5	3	80	6	3	4	2	15	95
3	1	-	13	-	-	3	3	-	19	-	1	-	-	1	20
-	-	-	-	1	1	-	-	-	2	-	-	1	-	1	3
1	-	1	5	-	-	-	1	1	7	-	1	-	-	1	8
-	-	-	11	2	2	4	3	1	23	-	1	-	-	1	24
-	-	-	3	1	-	3	-	-	7	1	1	-	-	2	9
1	-	-	3	3	-	3	1	-	10	-	-	-	-	-	10
1	-	-	2	2	-	-	-	1	5	-	-	-	1	1	6
-	-	-	2	-	-	-	-	-	2	-	-	-	-	-	2
6	1	1	39	9	3	13	8	3	75	1	4	1	1	7	82
49	13	17	383	54	43	100	63	23	666	34	22	31	19	106	772
6	1	4	38	5	6	12	5	1	67	2	4	2	5	13	80
24	9	7	217	27	16	55	33	14	362	17	15	14	10	56	418
19	3	6	128	22	21	33	25	8	237	15	3	15	4	37	274

Tableau 13.- MORTALITE INFANTILE PAR ARRONDISSEMENT,

ARRONDISSEMENTS PROVINCES ET REGIONS	Mort- nés	Pré- sen- tés sans vie	Jours							Tot. 0 - < 7 j.
			0	1	2	3	4	5	6	
B. - Sexe										
Anvers	33	-	5	5	1	-	1	1	2	15
Malines	11	1	1	-	-	-	-	-	-	1
Turnhout	2	1	2	2	-	1	1	-	-	6
Province d' Anvers	46	2	8	7	1	1	2	1	2	22
Bruxelles-Capitale	32	3	10	3	5	1	2	3	1	25
Hal-Vilvorde	17	2	2	4	-	1	-	-	-	7
Louvain	14	1	2	1	-	1	-	1	-	5
Nivelles	9	-	4	-	1	-	-	-	1	6
Province de Brabant	72	6	18	8	6	3	2	4	2	43
Ath	2	-	1	-	-	-	-	-	-	1
Charleroi	16	7	9	6	1	-	-	-	-	16
Mons	8	1	2	2	-	3	1	1	-	9
Mouscron	4	2	2	-	-	-	-	-	-	2
Soignies	3	-	-	-	-	-	-	-	1	1
Thuin	5	2	1	-	1	1	-	-	1	4
Tournai	4	1	1	-	-	-	-	-	-	1
Province de Hainaut	42	13	16	8	2	4	1	1	2	34
Huy	3	-	2	-	-	-	-	-	-	2
Liège	15	-	-	-	-	-	1	1	1	3
Verviers	12	-	2	-	-	-	-	-	-	2
Waremme	2	-	-	-	1	-	-	-	-	1
Province de Liège	32	-	4	-	1	-	1	1	1	8
Hasselt	12	4	7	1	2	-	1	-	-	11
Masseik	8	3	3	1	1	-	-	-	-	5
Tongres	9	1	2	2	-	1	-	1	-	6
Province de Limbourg	29	8	12	4	3	1	1	1	-	22
Arlon	-	1	-	1	1	-	-	-	-	2
Bastogne	4	-	-	-	-	-	-	-	-	-
Marche-en-Famenne	-	1	4	-	-	-	-	-	-	4
Neufchâteau	-	1	2	1	-	-	-	-	-	3
Virton	2	-	-	-	-	-	-	-	-	-
Province de Luxembourg	6	3	6	2	1	-	-	-	-	9
Dinant	1	-	2	1	-	-	-	-	-	3
Namur	14	1	5	-	1	1	-	-	-	7
Philippeville	5	-	-	-	-	-	-	-	-	-
Province de Namur	20	1	7	1	1	1	-	-	-	10
Alost	7	2	1	1	-	1	-	1	-	4
Termonde	12	3	2	1	-	-	-	-	-	3
Eeklo	-	-	-	-	-	-	-	-	-	-
Gand	20	8	7	1	-	-	-	-	-	8
Audenarde	-	1	1	-	-	-	1	-	-	2
Saint-Nicolas	8	2	2	-	-	1	-	-	-	3
Province de Flandre Orientale	47	16	13	3	-	2	1	1	-	20
Bruges	8	-	5	-	1	-	-	-	-	6
Dixmude	1	-	-	-	-	-	-	-	-	-
Ypres	1	-	1	-	-	-	-	-	-	1
Courtrai	5	3	7	3	-	1	-	-	-	11
Ostende	5	-	-	-	-	-	-	-	-	-
Roulers	1	1	2	-	-	-	1	-	-	3
Tielt	5	1	3	1	1	-	-	-	-	5
Furnes	3	-	-	-	-	-	-	-	-	-
Province de Flandre Occidentale	29	5	18	4	2	1	1	-	-	26
Le Royaume	323	54	102	37	17	13	9	9	7	194
Région bruxelloise	32	3	10	3	5	1	2	3	1	25
Région flamande	182	34	55	23	6	7	5	4	2	102
Région wallonne	109	17	37	11	6	5	2	2	4	67

PROVINCE ET REGION

ANNEE 1987

Semaines				Mois						Ans					Total
1	2	3	Tot. 0 - < 28 j.	28 j. < 2	2 - < 3	3 - < 6	6 - < 9	9 - < 12	Tot. 0 - < 12 m.	1	2	3	4	Tot. 1 - < 5	
féminin															
4	1	2	22	5	1	4	-	1	33	4	-	1	-	5	38
2	1	2	6	1	-	4	3	1	15	1	-	-	-	1	16
1	2	2	11	2	1	1	-	1	16	2	2	1	-	5	21
7	4	6	39	8	2	9	3	3	64	7	2	2	-	11	75
3	3	1	32	7	5	7	4	4	59	1	2	4	4	11	70
-	-	-	7	3	-	1	1	1	13	3	-	-	1	4	17
3	1	-	9	1	-	1	1	1	13	-	-	2	1	3	16
1	-	1	8	-	1	1	-	-	10	1	-	-	-	1	11
7	4	2	56	11	6	10	6	6	95	5	2	6	6	19	114
1	-	-	2	-	-	1	-	-	3	-	-	-	-	-	3
2	-	2	20	1	1	4	2	-	28	1	1	-	-	2	30
-	-	-	9	2	-	1	-	1	13	1	-	2	-	3	16
-	-	-	2	-	-	2	-	-	4	-	-	-	-	-	4
-	-	-	1	-	-	-	-	2	3	-	-	2	-	2	5
1	-	-	5	1	-	-	-	-	6	-	-	-	-	-	6
1	1	-	3	2	2	-	-	-	7	-	-	-	-	-	7
5	1	2	42	6	3	8	2	3	64	2	1	4	-	7	71
2	-	1	5	-	1	1	-	-	7	-	-	1	1	2	9
4	2	1	10	5	1	5	1	2	24	2	3	2	-	7	31
1	-	1	4	2	1	2	2	-	11	1	-	1	-	2	13
1	-	-	2	-	-	-	-	-	2	1	1	-	1	3	5
8	2	3	21	7	3	8	3	2	44	4	4	4	2	14	58
-	-	-	11	1	3	3	1	-	19	-	1	-	-	1	20
1	1	2	9	-	-	3	1	4	17	1	1	-	-	2	19
1	-	-	7	-	-	-	-	-	7	-	1	-	-	1	8
2	1	2	27	1	3	6	2	4	43	1	3	-	-	4	47
-	-	-	2	1	2	-	-	-	5	1	-	-	-	1	6
-	-	-	-	-	1	-	-	-	1	1	-	-	-	1	2
-	-	1	5	1	-	-	-	-	6	-	-	-	-	-	6
-	-	-	3	2	-	1	-	-	6	-	1	-	-	1	7
-	-	2	2	-	-	2	-	-	4	-	-	-	-	-	4
-	-	3	12	4	3	3	-	-	22	2	1	-	-	3	25
-	1	-	4	1	1	-	1	-	7	1	1	-	-	2	9
1	-	-	8	1	1	1	1	2	14	2	-	-	1	3	17
1	-	-	1	-	-	-	1	1	3	-	-	-	-	-	3
2	1	-	13	2	2	1	3	3	24	3	1	-	1	5	29
-	-	-	4	-	-	1	1	2	8	2	-	-	-	2	10
1	1	-	5	2	1	-	-	-	8	-	-	1	-	1	9
-	-	-	-	-	-	1	-	-	1	-	1	-	-	1	2
2	2	-	12	4	2	7	1	2	28	-	-	1	1	2	30
-	-	-	2	-	-	1	1	1	5	-	1	-	-	1	6
1	-	-	4	1	-	1	1	-	7	-	1	-	-	1	8
4	3	-	27	7	3	11	4	5	57	2	3	2	1	8	65
2	1	-	9	1	2	2	4	-	18	1	-	-	-	1	19
-	-	-	-	-	-	-	-	-	-	-	1	-	-	1	1
-	-	-	1	-	-	-	-	-	1	-	-	2	-	2	3
-	-	1	11	1	-	-	3	-	15	3	-	-	-	3	18
-	-	-	1	1	-	-	-	2	4	1	1	-	-	2	6
1	1	-	5	-	-	2	1	-	8	-	-	1	1	2	10
2	-	-	7	-	-	-	1	-	8	-	1	-	-	1	9
-	-	-	-	-	-	-	-	-	-	-	-	-	-	-	-
5	2	1	34	3	2	4	9	2	54	5	3	3	1	12	66
40	18	19	271	49	27	60	32	28	467	31	20	21	11	83	550
3	3	1	32	7	5	7	4	4	59	1	2	4	4	11	70
21	11	9	143	23	10	32	20	16	244	18	11	9	4	42	286
16	4	9	96	19	12	21	8	8	164	12	7	8	3	30	194

Tableau 14.- MORTALITE INFANTILE MASCULINE ET FEMININE SELON L'AGE AU MOMENT DU DECES

De 1972 à 1987

ANNEES DE DECES	Sexe	0 jour	1 jour	7 jours	14 jours	21 jours	28 jours	2 mois	3 mois	6 mois	Total moins de 1 an
			6 jours	13 jours	20 jours	27 jours	1 mois		5 mois	11 mois	
1972	H	504	389	74	32	19	78	82	144	145	1 467
	F	379	294	54	31	15	68	60	90	107	1 098
	T	883	683	28	63	34	146	142	234	252	2 565
1973	H	456	358	54	34	16	65	75	142	103	1 303
	F	309	261	51	25	18	69	37	110	108	988
	T	765	619	105	59	34	134	112	252	211	2 291
1974	H	465	304	68	28	22	78	70	124	94	1 253
	F	297	214	49	28	14	50	53	106	85	896
	T	762	518	117	56	36	128	123	230	179	2 149
1975	H	404	296	50	37	22	67	54	106	84	1 120
	F	318	179	58	25	15	43	30	68	76	812
	T	722	475	108	62	37	110	84	174	160	1 932
1976	H	363	305	51	33	19	71	50	104	79	1 075
	F	239	204	37	29	10	50	45	92	67	773
	T	602	509	88	62	29	121	95	196	146	1 848
1977	H	304	273	42	24	13	61	60	98	90	965
	F	210	175	37	21	13	43	51	69	72	691
	T	514	448	79	45	26	104	111	167	162	1 656
1978	H	284	245	65	24	21	66	62	109	90	966
	F	191	153	40	18	17	44	37	95	65	660
	T	475	398	105	42	38	110	99	204	155	1 626
1979	H	292	209	45	20	21	60	52	93	62	854
	F	210	141	41	22	12	47	44	86	64	667
	T	502	350	86	42	33	107	96	179	126	1 521
1980	H	253	199	50	28	14	77	60	120	70	871
	F	186	137	41	19	11	48	45	82	70	639
	T	439	336	91	47	25	125	105	202	140	1 510
1981	H	297	187	42	19	23	52	62	105	69	856
	F	157	113	41	18	11	46	35	90	51	562
	T	454	300	83	37	34	98	97	195	120	1 418
1982	H	227	153	39	23	18	58	54	114	83	769
	F	155	135	19	19	12	47	39	68	66	560
	T	382	288	58	42	30	105	93	182	149	1 329
1983	H	195	151	56	24	19	72	42	97	70	726
	F	166	110	21	11	15	42	35	66	48	514
	T	361	261	77	35	34	114	77	163	118	1 240
1984	H	191	147	38	21	14	49	60	106	75	701
	F	123	86	30	19	12	43	33	68	43	457
	T	314	233	68	40	26	92	93	174	118	1 158
1985	H	153	144	36	22	22	42	50	107	69	645
	F	127	102	31	16	9	34	28	68	60	475
	T	280	246	67	38	31	76	78	175	129	1 120
1986	H	147	149	33	15	18	64	64	116	93	699
	F	94	95	21	9	14	40	25	65	62	425
	T	241	244	54	24	32	104	89	181	155	1 124
1987	H	143	161	49	13	17	54	43	100	86	666
	F	102	96	40	18	19	49	27	60	60	467
	T	245	253	89	31	36	103	70	160	146	1 133

Tableau 15.- DECES DE MOINS D'UN AN PAR MOIS, SEXE, ARRONDISSEMENT, PROVINCE ET REGION (Belges + étrangers)

ANNEE 1987

LIEU DE RESIDENCE HABITUELLE	Mois du décès												Total
	1	2	3	4	5	6	7	8	9	10	11	12	
Sexe masculin													
Anvers	5	3	8	6	1	4	9	9	5	5	5	4	64
Malines	5	-	1	-	-	1	-	2	1	-	1	3	14
Turnhout	4	2	-	1	3	3	2	4	3	2	-	-	24
Province d'Anvers	14	5	9	7	4	8	11	15	9	7	6	7	102
Bruxelles-Capitale	8	4	7	4	6	2	4	5	7	4	6	10	67
Hal-Vilvorde	-	4	3	2	7	-	-	2	-	3	2	2	25
Louvain	1	1	4	-	-	3	-	-	3	-	5	5	22
Nivelles	2	-	1	3	1	1	1	4	1	2	1	2	19
Province de Brabant	11	9	15	9	14	6	5	11	11	9	14	19	133
Ath	2	-	-	-	-	-	-	-	-	-	-	1	3
Charleroi	1	3	3	1	2	1	1	3	2	4	3	3	27
Mons	4	2	1	1	3	1	1	1	-	2	2	3	21
Mouscron	-	1	-	1	-	-	2	1	-	-	1	1	7
Soignies	1	-	-	-	1	2	3	-	-	1	1	-	9
Thuin	-	-	-	1	-	-	-	1	2	1	2	-	7
Tournai	1	2	3	-	-	-	-	2	2	-	-	-	10
Province de Hainaut	9	8	7	4	6	4	7	8	6	8	9	8	84
Huy	2	2	-	-	1	1	1	-	-	-	2	-	9
Liège	4	6	1	2	1	2	1	4	2	5	4	2	34
Verviers	4	4	2	1	3	1	5	-	1	1	1	2	25
Wareme	-	-	-	-	-	1	-	-	1	-	-	2	4
Province de Liège	10	12	3	3	5	5	7	4	4	6	7	6	72
Hasselt	2	4	7	1	1	1	-	2	-	4	1	2	25
Maaseik	2	2	3	1	3	1	1	3	1	1	1	5	24
Tongres	-	3	-	-	1	-	-	-	1	-	3	1	9
Province de Limbourg	4	9	10	2	5	2	1	5	2	5	5	8	58
Arlon	-	-	-	1	-	-	-	1	-	1	-	1	4
Bastogne	-	-	-	1	-	-	-	1	-	-	-	-	2
Marche-en-Famenne	1	1	1	1	-	1	1	-	-	1	-	-	7
Neufchâteau	3	2	-	-	2	1	-	-	-	1	-	-	9
Virton	-	1	-	1	-	-	-	-	-	-	1	-	3
Province de Luxembourg	4	4	1	4	2	2	1	2	-	3	1	1	25
Dinant	-	1	-	1	3	1	2	-	1	1	-	1	11
Namur	2	2	3	1	3	-	1	1	5	-	1	-	19
Philippeville	1	-	-	-	-	1	1	1	-	-	1	2	7
Province de Namur	3	3	3	2	6	2	4	2	6	1	2	3	37
Alost	1	1	1	1	2	-	2	1	-	1	3	-	13
Termonde	-	-	2	-	-	-	-	1	-	-	2	-	5
Eeklo	-	1	-	1	2	-	-	-	-	1	-	-	5
Gand	2	2	2	4	6	1	3	2	-	1	2	2	27
Audenarde	1	-	1	-	-	1	1	2	-	1	-	1	8
Saint-Nicolas	1	2	2	2	2	4	-	1	2	-	2	4	22
Province de Flandre Orientale	5	6	8	8	12	6	6	7	2	4	9	7	80
Bruges	2	-	1	2	1	-	1	2	4	2	1	3	19
Dixmude	-	-	-	-	-	-	-	-	1	-	1	-	2
Ypres	-	-	2	-	-	1	-	1	-	2	-	1	7
Courtrai	4	3	2	1	1	2	-	2	3	-	2	3	23
Ostende	1	1	1	-	-	1	-	1	1	1	-	-	7
Roulers	-	1	2	-	-	-	-	-	3	1	1	2	10
Tielt	-	-	1	1	1	-	1	-	-	-	-	1	5
Furnes	-	-	-	-	-	-	-	-	1	-	-	1	2
Province de Flandre Occidentale	7	5	9	4	3	4	2	6	13	6	5	11	75
Le Royaume	67	61	65	43	57	39	44	60	53	49	58	70	666
Région bruxelloise	8	4	7	4	6	2	4	5	7	4	6	10	67
Région flamande	31	30	43	23	31	23	20	35	29	25	32	40	362
Région wallonne	28	27	15	16	20	14	20	20	17	20	20	20	237

**Tableau 15.- DECES DE MOINS D'UN AN PAR MOIS, SEXE, ARRONDISSEMENT,
PROVINCE ET REGION (Belges + étrangers)**

ANNEE 1987

LIEU DE RESIDENCE HABITUELLE	Mois du décès												Total
	1	2	3	4	5	6	7	8	9	10	11	12	
Sexe féminin													
Anvers	4	-	2	3	1	2	4	7	3	4	3	-	33
Malines	2	1	1	-	1	2	-	1	3	3	-	1	15
Turnhout	2	1	2	2	3	2	-	1	1	1	1	-	16
Province d'Anvers	8	2	5	5	5	6	4	9	7	8	4	1	64
Bruxelles-Capitale	2	7	6	3	5	5	4	3	2	12	5	5	59
Hal-Vilvorde	1	1	-	1	2	1	3	-	-	3	1	-	13
Louvain	-	1	1	-	1	-	-	1	2	4	3	-	13
Nivelles	-	1	-	-	2	2	-	2	-	2	-	1	10
Province de Brabant	3	10	7	4	10	8	7	6	4	21	9	6	95
Ath	-	-	-	-	-	1	1	1	-	-	-	-	3
Charleroi	3	3	4	4	-	2	1	1	1	1	6	2	28
Mons	1	1	2	1	-	1	-	-	1	4	1	1	13
Mouscron	-	-	-	-	-	1	2	-	-	-	-	1	4
Soignies	-	1	-	-	-	1	-	-	-	-	-	1	3
Thuin	-	-	2	-	1	-	-	1	-	1	-	1	6
Tournai	1	-	-	1	1	2	1	-	1	-	-	-	7
Province de Hainaut	5	5	8	6	2	8	5	3	3	6	7	6	64
Huy	-	-	2	1	-	2	-	-	-	-	-	2	7
Liège	2	6	2	1	3	3	-	-	-	1	3	3	24
Verviers	3	1	-	-	-	1	-	2	-	3	1	-	11
Wareme	-	-	1	-	-	-	-	-	-	1	-	-	2
Province de Liège	5	7	5	2	3	6	-	2	-	5	4	5	44
Hasselt	2	6	1	1	-	3	1	-	1	1	2	1	19
Maaseik	3	1	1	2	2	2	1	-	1	3	-	1	17
Tongres	1	-	-	-	-	-	2	1	-	-	1	2	7
Province de Limbourg	6	7	2	3	2	5	4	1	2	4	3	4	43
Arlon	1	-	1	2	-	-	-	-	-	-	1	-	5
Bastogne	-	-	-	-	-	1	-	-	-	-	-	-	1
Marche-en-Famenne	-	-	-	3	-	-	1	1	-	-	-	1	6
Neufchâteau	-	1	1	1	1	-	1	-	-	1	-	-	6
Virton	-	-	-	-	1	1	-	-	-	1	1	-	4
Province de Luxembourg	1	1	2	6	2	2	2	1	-	2	2	1	22
Dinant	-	1	1	-	-	1	-	1	1	2	-	-	7
Namur	2	1	1	3	-	1	-	3	-	1	1	1	14
Philippeville	-	1	-	1	-	-	-	-	1	-	-	-	3
Province de Namur	2	3	2	4	-	2	-	4	2	3	1	1	24
Alost	-	1	1	3	-	1	1	-	-	1	-	-	8
Termonde	-	2	-	-	1	-	-	-	-	-	2	3	8
Eeklo	-	-	-	-	-	-	-	-	-	1	-	-	1
Gand	1	2	5	1	1	6	-	1	2	3	2	4	28
Audenarde	1	2	-	-	-	-	-	-	-	1	-	1	5
Saint-Nicolas	3	-	1	-	-	1	1	-	1	-	-	-	7
Province de Flandre Orientale	5	7	7	4	2	8	2	1	3	6	4	8	57
Bruges	-	1	1	1	1	1	3	1	-	2	4	3	18
Dixmude	-	-	-	-	-	-	-	-	-	-	-	-	-
Ypres	-	1	-	-	-	-	-	-	-	-	-	-	1
Courtrai	4	-	-	-	1	1	-	-	-	2	6	1	15
Ostende	-	-	-	1	-	1	1	-	1	-	-	-	4
Roulers	2	-	-	2	1	1	-	-	1	-	1	-	8
Tielt	1	2	1	-	1	-	1	-	1	1	-	-	8
Furnes	-	-	-	-	-	-	-	-	-	-	-	-	-
Province de Flandre Occidentale	7	4	2	4	4	4	5	1	3	5	11	4	54
Le Royaume	42	46	40	38	30	49	29	28	24	60	45	36	467
Région bruxelloise	2	7	6	3	5	5	4	3	2	12	5	5	59
Région flamande	27	22	17	17	16	24	18	13	17	30	26	17	244
Région wallonne	13	17	17	18	9	20	7	12	5	18	14	14	164

Tableau 16.- MORTALITE INFANTILE MASCULINE, PAR PROVINCE, PAR REGION, ET PAR MOIS

ANNEE 1987

PROVINCES ET REGIONS	Janv.	Févr.	Mars	Avril	Mai	Juin	Juil.	Août	Sept.	Oct.	Nov.	Déc.	Total
Anvers	14	5	9	7	4	8	11	15	9	7	6	7	102
Brabant	11	9	15	9	14	6	5	11	11	9	14	19	133
Hainaut	9	8	7	4	6	4	7	8	6	8	9	8	84
Liège	10	12	3	3	5	5	7	4	4	6	7	6	72
Limbourg	4	9	10	2	5	2	1	5	2	5	5	8	58
Luxembourg	4	4	1	4	2	2	1	2	-	3	1	1	25
Namur	3	3	3	2	6	2	4	2	6	1	2	3	37
Flandre Orientale	5	6	8	8	12	6	6	7	2	4	9	7	80
Flandre Occidentale	7	5	9	4	3	4	2	6	13	6	5	11	75
Le Royaume	67	61	65	43	57	39	44	60	53	49	58	70	666
Région bruxelloise	8	4	7	4	6	2	4	5	7	4	6	10	67
Région flamande	31	30	43	23	31	23	20	35	29	25	32	40	362
Région wallonne	28	27	15	16	20	14	20	20	17	20	20	20	237

Tableau 17.- MORTALITE INFANTILE MASCULINE, PAR MOIS

De 1979 à 1987

ANNEES	Janv.	Févr.	Mars	Avril	Mai	Juin	Juil.	Août	Sept.	Oct.	Nov.	Déc.	Total
Nombres absolus													
1979	67	77	72	76	58	90	68	52	60	85	72	77	854
1980	67	92	74	66	76	77	75	80	64	67	65	68	871
1981	76	67	72	79	63	76	70	77	73	61	65	77	856
1982	58	62	58	54	70	71	61	65	61	56	71	82	769
1983	48	62	66	61	62	71	49	48	57	69	66	67	726
1984	74	57	58	58	59	43	62	61	59	65	51	54	701
1985	59	57	65	52	47	54	54	38	47	48	61	63	645
1986	65	44	66	52	61	42	61	63	64	51	62	68	699
1987	67	61	65	43	57	39	44	60	53	49	58	70	666
Nombres proportionnels													
1979	7.85	9.02	8.43	8.90	6.79	10.53	7.96	6.09	7.03	9.95	8.43	9.02	100.00
1980	7.69	10.56	8.50	7.58	8.73	8.84	8.61	9.18	7.35	7.69	7.46	7.81	100.00
1981	8.88	7.83	8.41	9.23	7.36	8.88	8.18	8.99	8.53	7.13	7.59	8.99	100.00
1982	7.54	8.06	7.54	7.02	9.10	9.23	7.94	8.46	7.94	7.28	9.23	10.66	100.00
1983	6.61	8.54	9.09	8.40	8.54	9.78	6.75	6.61	7.85	9.50	9.09	9.24	100.00
1984	10.56	8.13	8.28	8.28	8.42	6.13	8.84	8.70	8.42	9.27	7.27	7.70	100.00
1985	9.14	8.84	10.08	8.06	7.29	8.37	8.37	5.89	7.29	7.44	9.46	9.77	100.00
1986	9.30	6.29	9.44	7.44	8.73	6.01	8.73	9.01	9.16	7.30	8.87	9.72	100.00
1987	10.05	9.16	9.76	6.46	8.56	5.86	6.61	9.01	7.96	7.36	8.71	10.51	100.00

Tableau 18.- MORTALITE INFANTILE FEMININE, PAR PROVINCE, PAR REGION, ET PAR MOIS

ANNEE 1987

PROVINCES ET REGIONS	Janv.	Févr.	Mars	Avril	Mai	Juin	Juil.	Août	Sept.	Oct.	Nov.	Déc.	Total
Anvers	8	2	5	5	5	6	4	9	7	8	4	1	64
Brabant	3	10	7	4	10	8	7	6	4	21	9	6	95
Hainaut	5	5	8	6	2	8	5	3	3	6	7	6	64
Liège	5	7	5	2	3	6	-	2	-	5	4	5	44
Limbourg	6	7	2	3	2	5	4	1	2	4	3	4	43
Luxembourg	1	1	2	6	2	2	2	1	-	2	2	1	22
Namur	2	3	2	4	-	2	-	4	2	3	1	1	24
Flandre Orientale	5	7	7	4	2	8	2	1	3	6	4	8	57
Flandre Occidentale	7	4	2	4	4	4	5	1	3	5	11	4	54
Le Royaume	42	46	40	38	30	49	29	28	24	60	45	36	467
Région bruxelloise	2	7	6	3	5	5	4	3	2	12	5	5	59
Région flamande	27	22	17	17	16	24	18	13	17	30	26	17	244
Région wallonne	13	17	17	18	9	20	7	12	5	18	14	14	164

Tableau 19.- MORTALITE INFANTILE FEMININE, PAR MOIS

De 1979 à 1987

ANNEES	Janv.	Févr.	Mars	Avril	Mai	Juin	Juil.	Août	Sept.	Oct.	Nov.	Déc.	Total
--------	-------	-------	------	-------	-----	------	-------	------	-------	------	------	------	-------

Nombres absolus

1979	61	52	56	64	63	41	49	63	52	56	63	47	667
1980	64	55	48	49	61	49	54	45	52	50	52	60	639
1981	42	45	37	45	48	45	45	49	41	46	61	58	562
1982	60	51	43	45	50	48	41	42	39	40	46	55	560
1983	44	48	53	28	44	42	40	41	37	41	51	45	514
1984	43	36	29	33	47	34	32	38	46	38	38	43	457
1985	44	28	55	34	45	38	36	45	41	30	40	39	475
1986	42	47	35	35	34	24	30	29	42	36	33	38	425
1987	42	46	40	38	30	49	29	28	24	60	45	36	467

Nombres proportionnels

1979	9.14	7.80	8.40	9.60	9.44	6.15	7.35	9.44	7.80	8.40	9.44	7.04	100.00
1980	10.01	8.61	7.51	7.67	9.55	7.67	8.45	7.04	8.14	7.82	8.14	9.39	100.00
1981	7.47	8.00	6.58	8.00	8.54	8.00	8.00	8.79	7.29	8.18	10.84	10.31	100.00
1982	10.71	9.11	7.68	8.04	8.93	8.57	7.32	7.50	6.96	7.14	8.22	9.82	100.00
1983	8.56	9.34	10.31	5.45	8.56	8.17	7.78	7.98	7.20	7.98	9.92	8.75	100.00
1984	9.41	7.88	6.35	7.22	10.28	7.44	7.00	8.31	10.07	8.31	8.32	9.41	100.00
1985	9.26	5.90	11.58	7.16	9.47	8.00	7.58	9.47	8.63	6.32	8.42	8.21	100.00
1986	9.88	11.06	8.24	8.24	8.00	5.65	7.06	6.82	9.88	8.47	7.76	8.94	100.00
1987	8.99	9.85	8.56	8.14	6.42	10.49	6.21	6.00	5.14	12.85	9.64	7.71	100.00

Tableau 20.- REPARTITION EN % DES DECES D'ENFANTS DE MOINS D'UN AN, SELON LEUR SEXE ET LEUR AGE

De 1974 à 1987

ANNEE DE DECES	0 jour	1 jour - 6 jours	7 jours - 13 jours	14 jours - 20 jours	21 jours - 27 jours	28 jours - 1 mois	2 mois	3 mois - 5 mois	6 mois - 11 mois
A.- Sexe masculin									
1974	37.11	24.26	5.43	2.23	1.76	6.22	5.59	9.90	7.50
1975	36.07	26.43	4.47	3.30	1.96	5.98	4.82	9.47	7.50
1976	33.77	28.37	4.74	3.07	1.77	6.60	4.65	9.67	7.35
1977	31.50	28.29	4.35	2.49	1.35	6.32	6.22	10.15	9.33
1978	29.40	25.36	6.73	2.49	2.17	6.83	6.42	11.28	9.32
1979	34.19	24.47	5.27	2.34	2.46	7.03	6.09	10.89	7.26
1980	29.04	22.85	5.74	3.21	1.61	8.84	6.89	13.78	8.04
1981	34.70	21.85	4.91	2.22	2.69	6.07	7.24	12.26	8.06
1982	29.52	19.90	5.07	2.99	2.35	7.54	7.02	14.82	10.79
1983	26.86	20.80	7.71	3.31	2.62	9.92	5.78	13.36	9.64
1984	27.25	20.97	5.42	3.00	2.00	6.99	8.56	15.12	10.69
1985	23.72	22.33	5.58	3.41	3.41	6.51	7.75	16.59	10.70
1986	21.03	21.32	4.72	2.15	2.58	9.15	9.15	16.60	13.30
1987	21.47	24.17	7.36	1.95	2.55	8.11	6.46	15.02	12.91
B.- Sexe féminin									
1974	33.15	23.88	5.47	3.12	1.56	5.58	5.92	11.83	9.49
1975	39.16	22.04	7.14	3.08	1.85	5.30	3.70	8.37	9.36
1976	30.92	26.39	4.29	3.75	1.29	6.47	5.82	11.90	8.67
1977	30.39	25.33	5.35	3.04	1.88	6.22	7.38	9.99	10.42
1978	28.94	23.18	6.06	2.73	2.57	6.67	5.61	14.39	9.85
1979	31.48	21.14	6.15	3.30	1.80	7.04	6.60	12.89	9.60
1980	29.11	21.44	6.42	2.97	1.72	7.51	7.04	12.83	10.96
1981	27.94	20.11	7.29	3.20	1.96	8.18	6.23	16.02	9.07
1982	27.68	24.11	3.39	3.39	2.15	8.39	6.96	12.14	11.79
1983	32.30	21.40	4.09	2.14	2.92	8.17	6.80	12.84	9.34
1984	26.91	18.82	6.56	4.16	2.63	9.41	7.22	14.88	9.41
1985	26.74	21.47	6.53	3.37	1.89	7.16	5.89	14.32	12.63
1986	22.12	22.35	4.94	2.12	3.29	9.41	5.88	15.29	14.59
1987	21.84	19.70	8.56	3.86	4.07	10.49	5.78	12.85	12.85

Tableau 21.- TAUX DE MORTALITE INFANTILE, PAR SEXE ET PAR AGE

De 1974 à 1987

ANNEE DE DECES	0 jour	1 jour - 6 jours	7 jours - 13 jours	14 jours - 20 jours	21 jours - 27 jours	28 jours - 1 mois	2 mois	3 mois - 5 mois	6 mois - 11 mois	Total moins de 1 an
A.- Mortalité infantile masculine										
Taux pour 1 000 naissances vivantes de sexe masculin										
1974	7.31	4.78	1.07	0.44	0.35	1.23	1.10	1.95	1.48	19.70
1975	6.56	4.81	0.81	0.60	0.36	1.09	0.88	1.72	1.36	18.19
1976	5.83	4.90	0.82	0.53	0.31	1.14	0.81	1.67	1.27	17.28
1977	4.87	4.37	0.67	0.38	0.21	0.98	0.96	1.57	1.44	15.45
1978	4.51	3.89	1.03	0.38	0.33	1.05	0.98	1.73	1.43	15.35
1979	4.56	3.26	0.70	0.31	0.33	0.94	0.81	1.45	0.97	13.32
1980	3.97	3.12	0.78	0.44	0.22	1.21	0.94	1.88	1.10	13.66
1981	4.66	2.94	0.66	0.30	0.36	0.82	0.97	1.65	1.08	13.44
1982	3.67	2.47	0.63	0.37	0.29	0.94	0.87	1.84	1.34	12.44
1983	3.24	2.51	0.93	0.40	0.32	1.20	0.70	1.61	1.16	12.06
1984	3.21	2.48	0.64	0.35	0.24	0.83	1.01	1.79	1.26	11.81
1985	2.61	2.45	0.61	0.38	0.38	0.72	0.85	1.83	1.18	11.01
1986	2.43	2.46	0.55	0.25	0.30	1.06	1.06	1.92	1.54	11.56
1987	2.36	2.66	0.81	0.21	0.28	1.07	0.71	1.65	1.42	11.00
B.- Mortalité infantile féminine										
Taux pour 1 000 naissances vivantes de sexe féminin										
1974	4.94	3.56	0.82	0.47	0.23	0.83	0.88	1.76	1.41	14.91
1975	5.47	3.08	1.00	0.43	0.26	0.74	0.52	1.17	1.31	13.97
1976	4.06	3.47	0.63	0.49	0.17	0.85	0.77	1.56	1.14	13.14
1977	3.54	2.95	0.62	0.35	0.22	0.72	0.86	1.16	1.21	11.63
1978	3.20	2.57	0.67	0.30	0.29	0.74	0.62	1.59	1.09	11.07
1979	3.51	2.36	0.69	0.37	0.20	0.79	0.74	1.44	1.07	11.17
1980	3.07	2.26	0.68	0.31	0.18	0.79	0.74	1.35	1.15	10.54
1981	2.61	1.88	0.68	0.30	0.18	0.76	0.58	1.50	0.85	9.35
1982	2.65	2.31	0.32	0.32	0.20	0.80	0.67	1.16	1.13	9.59
1983	2.92	1.93	0.37	0.19	0.26	0.74	0.61	1.16	0.84	9.03
1984	2.18	1.53	0.53	0.34	0.21	0.76	0.59	1.21	0.76	8.11
1985	2.29	1.84	0.56	0.29	0.16	0.61	0.50	1.22	1.08	8.55
1986	1.66	1.68	0.37	0.16	0.25	0.71	0.44	1.15	1.10	7.51
1987	1.80	1.62	0.70	0.32	0.33	0.86	0.48	1.06	1.06	8.24

Tableau 22.- MORTALITE INFANTILE D'APRES LE SEXE ET LA LEGITIMITE DES ENFANTS

De 1974 à 1987

ANNEES	Nombre de décès d'enfants âgés de moins d'un an (mort-nés non compris)											
	Sexe masculin				Sexe féminin				Total			
	Légitimes	Illégitimes	Total	Pour 1 000 naissances	Légitimes	Illégitimes	Total	Pour 1 000 naissances	Légitimes	Illégitimes	Total	Pour 1 000 naissances
1974	1 206	47	1 253	19.70	872	24	896	14.91	2 078	71	2 149	17.38
1975	1 069	51	1 120	18.19	780	32	812	13.97	1 849	83	1 932	16.14
1976	1 024	51	1 075	17.28	744	29	773	13.14	1 768	80	1 848	15.27
1977	927	38	965	15.45	669	22	691	11.63	1 596	60	1 656	13.59
1978	923	43	966	15.35	630	30	660	11.07	1 553	73	1 626	13.26
1979	803	51	854	13.32	628	39	667	11.17	1 431	90	1 521	12.28
1980	812	59	871	13.66	611	28	639	10.54	1 423	87	1 510	12.14
1981	802	54	856	13.44	525	37	562	9.35	1 327	91	1 418	11.45
1982	705	64	769	12.49	531	29	560	9.61	1 236	93	1 329	11.09
1983	680	46	726	12.00	477	37	514	8.99	1 157	83	1 240	10.54
1984	628	73	701	11.82	407	50	457	8.11	1 035	123	1 158	10.01
1985	584	61	645	11.01	430	45	475	8.56	1 014	106	1 120	9.82
1986	624	75	699	11.56	382	43	425	7.51	1 006	118	1 124	9.60
1987	583	83	666	11.00	413	54	467	8.25	996	137	1 133	9.67

Tableau 23.- MORTALITE INFANTILE PAR SEXE, DANS LES DIVERSES PROVINCES ET REGIONS

ANNEES 1986-1987

PROVINCES ET REGIONS	Nombre de décès					
	1986			1987		
	Sexe masculin	Sexe féminin	Total	Sexe masculin	Sexe féminin	Total
Anvers	106	70	176	102	64	166
Brabant	147	100	247	133	95	228
Hainaut	87	57	144	84	64	148
Liège	83	34	117	72	44	116
Limbourg	65	36	101	58	43	101
Luxembourg	24	12	36	25	22	47
Namur	37	19	56	37	24	61
Flandre Orientale	80	49	129	80	57	137
Flandre Occidentale	70	48	118	75	54	129
Le Royaume	699	425	1 124	666	467	1 133
Région bruxelloise	72	47	119	67	59	126
Région flamande	383	240	623	362	244	606
Région wallonne	244	138	382	237	164	401

**Tableau 24.- TAUX DE MORTALITE INFANTILE, SELON LE SEXE
ET PAR ARRONDISSEMENT, PROVINCE ET REGION**

ANNEE 1987

PROVINCES ARRONDISSEMENTS REGIONS	Nombre de naissances			Taux de mortalité pour 1 000 naissances vivantes du sexe correspondant		
	Hommes	Femmes	Total	Hommes	Femmes	Total
Anvers	5 547	5 298	10 845	11,54	6,23	8,94
Malines	1 735	1 536	3 271	8,07	9,77	8,87
Turnhout	2 374	2 261	4 635	10,11	7,08	8,63
Province d'Anvers	9 656	9 095	18 751	10,56	7,04	8,85
Bruxelles-Capitale	6 549	6 135	12 684	10,23	9,62	9,93
Hai-Vilvorde	2 914	2 760	5 674	8,58	4,71	6,70
Louvain	2 449	2 244	4 693	8,98	5,79	7,46
Nivelles	1 851	1 764	3 615	10,26	5,67	8,02
Province de Brabant	13 763	12 903	26 666	9,66	7,36	8,55
Ath	413	403	816	7,26	7,44	7,35
Charleroi	2 670	2 614	5 284	10,11	10,71	10,41
Mons	1 576	1 367	2 943	13,32	9,51	11,55
Mouscron	394	401	795	17,77	9,98	13,84
Soignies	1 022	982	2 004	8,81	3,05	5,99
Thuin	868	884	1 752	8,06	6,79	7,42
Tournai	821	763	1 584	12,18	9,17	10,73
Province de Hainaut	7 764	7 414	15 178	10,82	8,63	9,75
Huy	600	515	1 115	15,00	13,59	14,35
Liège	3 495	3 339	6 834	9,73	7,19	8,49
Verviers	1 618	1 554	3 172	15,45	7,08	11,35
Waremmé	360	359	719	11,11	5,57	8,34
Province de Liège	6 073	5 767	11 840	11,86	7,63	9,80
Hasselt	2 293	2 099	4 392	10,90	9,05	10,02
Maaseik	1 338	1 322	2 660	17,94	12,86	15,41
Tongres	1 034	970	2 004	8,70	7,22	7,98
Province de Limbourg	4 665	4 391	9 056	12,43	9,79	11,15
Arlon	295	279	574	13,56	17,92	15,68
Bastogne	304	251	555	6,58	3,98	5,41
Marche-en-Famenne	326	342	668	21,47	17,54	19,46
Neufchâteau	347	370	717	25,94	16,22	20,92
Virton	291	311	602	10,31	12,86	11,63
Province de Luxembourg	1 563	1 553	3 116	15,99	14,17	15,08
Dinant	671	587	1 258	16,39	11,93	14,31
Namur	1 742	1 657	3 399	10,91	8,45	9,71
Philippeville	385	335	720	18,18	8,96	13,89
Province de Namur	2 798	2 579	5 377	13,22	9,31	11,34
Alost	1 277	1 320	2 597	10,18	6,06	8,09
Termonde	1 053	932	1 985	4,75	8,58	6,55
Eeklo	436	373	809	11,47	2,68	7,42
Gand	2 826	2 656	5 482	9,55	10,54	10,03
Audenarde	629	565	1 194	12,72	8,85	10,89
Saint-Nicolas	1 311	1 232	2 543	16,78	5,68	11,40
Province de Flandre Orientale	7 532	7 078	14 610	10,62	8,05	9,38
Bruges	1 503	1 398	2 901	12,64	12,88	12,75
Dixmude	284	262	546	7,04	0,00	3,66
Ypres	617	653	1 270	11,35	1,53	6,30
Courtrai	1 740	1 600	3 340	13,22	9,38	11,38
Ostende	747	704	1 451	9,37	5,68	7,58
Roulers	818	790	1 608	12,22	10,13	11,19
Tielt	528	471	999	9,47	16,99	13,01
Furnes	328	297	625	6,10	0,00	3,20
Province de Flandre Occidentale	6 565	6 175	12 740	11,42	8,74	10,13
Le Royaume	60 379	56 955	117 334	11,03	8,20	9,66
Région bruxelloise	6 549	6 135	12 684	10,23	9,62	9,93
Région flamande	33 781	31 743	65 524	10,72	7,69	9,25
Région wallonne	20 049	19 077	39 126	11,82	8,60	10,25

Tableau 25.- MORTALITE INFANTILE PAR PROVINCE ET REGION

ANNEES 1986 - 1987

PROVINCES ET REGIONS	Sexe masculin		Sexe féminin		Total		
	1986	1987	1986	1987	1986	1987	1986/1987
Taux pour 1 000 naissances du sexe indiqué							
Anvers	11.17	10.74	7.76	7.07	9.51	8.97	94.31
Brabant	10.74	9.88	7.84	7.60	9.34	8.78	92.31
Hainaut	11.06	10.58	7.71	8.62	9.44	9.63	102.77
Liège	13.41	11.57	5.94	7.65	9.82	9.67	99.14
Limbourg	13.86	12.02	8.34	9.61	11.21	10.86	100.00
Luxembourg	14.44	14.79	7.66	13.78	11.15	14.30	130.55
Namur	13.80	13.73	7.44	9.25	10.70	11.53	108.93
Flandre Orientale	10.64	10.69	6.96	8.11	8.86	9.44	106.20
Flandre Occidentale	10.42	11.10	7.67	8.60	9.09	9.90	109.32
Le Royaume	11.56	11.00	7.51	8.24	9.60	9.66	100.80
Région bruxelloise	11.12	10.71	7.70	10.02	9.46	10.38	105.88
Région flamande	11.34	10.68	7.60	7.69	9.54	9.23	91.27
Région wallonne	12.05	11.61	7.28	8.59	9.74	10.15	104.97

Tableau 26.- MORTALITE NEONATALE (Enfants ayant vécu moins de 28 jours)

De 1971 à 1987

ANNEES	Nombre de décès			Taux brut de mortalité (en o/oo)		
	Sexe masculin	Sexe féminin	Total	Sexe masculin	Sexe féminin	Total
1971	1 170	800	1 970	16.1	11.6	13.9
1972	1 018	773	1 791	14.5	11.7	13.1
1973	918	664	1 582	13.8	10.6	12.2
1974	887	602	1 489	13.9	10.0	12.0
1975	809	595	1 404	13.1	10.2	11.7
1976	771	519	1 290	12.4	8.8	10.7
1977	656	456	1 112	10.5	7.7	9.1
1978	639	419	1 058	10.2	7.0	8.6
1979	587	426	1 013	9.2	7.1	8.2
1980	544	394	938	8.5	6.5	7.5
1981	568	340	908	8.9	5.7	7.3
1982	769	340	1 109	12.4	5.8	9.2
1983	445	323	768	7.4	5.7	6.6
1984	411	270	681	6.9	4.8	5.9
1985	377	285	662	6.4	5.1	5.8
1986	362	233	595	6.0	4.1	5.1
1987	383	271	654	7.1	5.2	6.2

Tableau 27.- MORTALITE NEONATALE PAR PROVINCE ET REGION
(Enfants ayant vécu moins de 28 jours)

ANNEES 1986-1987

PROVINCES ET REGIONS	Nombre de décès en 1986			Nombre de décès en 1987		
	Sexe masculin	Sexe féminin	Total	Sexe masculin	Sexe féminin	Total
Anvers	59	41	100	56	39	95
Brabant	79	55	134	81	56	137
Hainaut	42	37	79	37	42	79
Liège	43	15	58	37	21	58
Limbourg	34	18	52	37	27	64
Luxembourg	14	6	20	14	12	26
Namur	19	9	28	25	13	38
Flandre Orientale	37	24	61	57	27	84
Flandre Occidentale	35	28	63	39	34	73
Le Royaume	362	233	595	383	271	654
Région bruxelloise	38	25	63	38	32	70
Région flamande	201	132	333	217	143	360
Région wallonne	123	76	199	128	96	224

Tableau 28.- TAUX DE MORTALITE NEONATALE, PAR PROVINCE ET REGION
(Taux bruts pour 1 000 naissances vivantes)

ANNEES 1986-1987

PROVINCES ET REGIONS	1986			1987		
	Sexe masculin	Sexe féminin	Total	Sexe masculin	Sexe féminin	Total
Anvers	6,22	4,54	5,40	5,80	4,29	5,07
Brabant	5,77	4,31	5,07	5,89	4,34	5,14
Hainaut	5,34	5,00	5,18	4,77	5,66	5,20
Liège	6,95	2,62	4,87	6,09	3,64	4,90
Limbourg	7,25	4,17	5,77	7,93	6,15	7,07
Luxembourg	8,42	3,83	6,20	8,96	7,73	8,34
Namur	7,09	3,52	5,35	8,93	5,04	7,07
Flandre Orientale	4,92	3,41	4,19	7,57	3,81	5,75
Flandre Occidentale	5,21	4,47	4,85	5,94	5,51	5,73
Le Royaume	5,98	4,12	5,08	6,34	4,76	5,57
Région bruxelloise	5,87	4,10	5,01	5,80	5,22	5,52
Région flamande	5,95	4,18	5,10	6,42	4,50	5,49
Région wallonne	6,07	4,01	5,07	6,38	5,03	5,73

Tableau 29.- MORTALITE PERINATALE
(mort-nés et enfants ayant vécu moins de 7 jours)

De 1971 à 1987

ANNEES	Nombres absolus						Taux brut (en o/oo)			
	Sexe masculin			Sexe féminin			Total	Sexe masculin	Sexe féminin	Total
	Mort-nés	Décès pendant les 6 premiers jours	Total	Mort-nés	Décès pendant les 6 premiers jours	Total				
1971	868	1 012	1 880	712	683	1 395	3 275	25.5	20.1	22.9
1972	779	893	1 672	692	673	1 365	3 037	23.6	20.4	22.0
1973	720	814	1 534	672	570	1 242	2 776	22.8	19.6	21.2
1974	663	769	1 432	613	511	1 124	2 556	22.3	18.5	20.5
1975	678	700	1 378	549	497	1 046	2 424	22.1	17.8	20.0
1976	591	668	1 259	497	443	940	2 199	20.0	15.9	18.0
1977	564	577	1 141	519	385	904	2 045	18.1	15.1	16.6
1978	515	529	1 044	520	344	864	1 908	16.5	14.4	16.0
1979	496	501	997	483	351	834	1 831	15.4	13.9	14.7
1980	543	452	995	448	323	771	1 766	15.6	12.7	14.2
1981	462	484	946	429	270	699	1 645	14.7	11.5	13.2
1982	434	380	814	424	290	714	1 528	13.1	12.1	12.6
1983	451	346	797	388	276	664	1 461	13.1	11.0	12.4
1984	421	338	759	369	209	578	1 337	12.7	9.7	11.5
1985	390	297	687	324	229	553	1 240	11.7	10.0	10.9
1986	386	296	682	360	189	549	1 231	11.2	9.6	10.4
1987	383	304	687	323	194	517	1 204	11.3	9.0	10.2

Tableau 30.- MORTALITE PERINATALE, PAR PROVINCE ET REGION

ANNEE 1987

PROVINCES ET REGIONS	Mort- nés	Enfants ayant vécu								Total gé- néral
		0 jour	1 jour	2 jours	3 jours	4 jours	5 jours	6 jours	Total moins de 7 jours	
Anvers	125	29	18	7	6	2	2	3	67	192
Brabant	156	47	17	11	9	7	9	2	102	258
Hainaut	99	30	17	6	7	1	1	4	66	165
Liège	62	15	4	3	3	4	4	3	36	98
Limbourg	56	29	9	4	6	3	2	-	53	109
Luxembourg	18	7	6	5	1	2	-	-	21	39
Namur	34	16	4	3	3	1	-	1	28	62
Flandre Orientale	92	37	13	3	7	5	2	1	68	160
Flandre Occidentale	64	35	12	4	1	4	-	1	57	121
Le Royaume	706	245	100	46	43	29	20	15	498	1 204
Région bruxelloise	82	23	7	8	5	3	5	1	52	134
Région flamande	391	143	61	20	24	17	9	5	279	670
Région wallonne	233	79	32	18	14	9	6	9	167	400
Moyennes annuelles :										
Le Royaume (de 1983 à 1987)	759	288	95	55	37	24	18	18	535	1 294

Tableau 31.- TAUX DE MORTALITE PERINATALE, PAR PROVINCE ET REGION (Nombre de mort-nés et d'enfants ayant vécu moins de 7 jours rapporté au nombre de mort-nés et de naissances vivantes)

ANNEE 1987

PROVINCES ET REGIONS	Mort- nés (1)	Durée de vie								Morta- lité péri- natale (10) = (1)+(9)
		0 jour (2)	1 jour (3)	2 jours (4)	3 jours (5)	4 jours (6)	5 jours (7)	6 jours (8)	Total moins de 7 jours (9)=(2) à (8)	
Taux pour mille										
Anvers	6,62	1,54	1,00	0,37	0,32	0,11	0,11	0,16	3,55	10,17
Brabant	5,82	1,75	0,63	0,41	0,34	0,26	0,34	0,07	3,80	9,62
Hainaut	6,48	1,96	1,11	0,39	0,46	0,07	0,07	0,26	4,32	10,80
Liège	5,21	1,26	0,34	0,25	0,25	0,34	0,34	0,25	3,02	8,23
Limbourg	6,15	3,18	0,99	0,44	0,66	0,33	0,22	-	5,82	11,96
Luxembourg	5,74	2,23	1,91	1,60	0,32	0,64	-	-	6,70	12,44
Namur	6,28	2,96	0,74	0,55	0,55	0,18	-	0,18	5,17	11,46
Flandre Orientale	6,26	2,52	0,88	0,20	0,48	0,34	0,14	0,07	4,63	10,88
Flandre Occidentale	5,00	2,73	0,94	0,31	0,08	0,31	-	0,08	4,45	9,45
Le Royaume	5,98	2,08	0,85	0,39	0,36	0,25	0,17	0,13	4,22	10,20
Région bruxelloise	6,42	1,80	0,55	0,63	0,39	0,23	0,39	0,08	4,07	10,50
Région flamande	5,93	2,17	0,93	0,30	0,36	0,26	0,14	0,08	4,23	10,16
Région wallonne	5,92	2,01	0,81	0,46	0,36	0,23	0,15	0,23	4,24	10,16
Moyennes annuelles :										
Le Royaume (de 1983 à 1987)	6,48	2,46	0,81	0,47	0,32	0,21	0,15	0,15	4,57	11,05

Tableau 32.- MORTALITE PERINATALE, PAR SEXE
Nombres absolus

De 1971 à 1987

ANNEES DE DECES	Mort-nés	0 jour	1 jour	2 jours	3 - 4 jours	5 - 6 jours	Total moins de 7 jours	Total mort-nés compris
A.- Sexe masculin								
1971	868	618	174	86	78	56	1 012	1 880
1972	779	504	170	81	95	43	893	1 672
1973	720	456	144	91	74	49	814	1 534
1974	663	465	113	75	72	44	769	1 432
1975	678	404	127	80	49	40	700	1 378
1976	591	363	123	72	66	44	668	1 259
1977	564	304	111	56	64	42	577	1 141
1978	515	284	97	57	56	35	529	1 044
1979	496	292	89	43	48	29	501	997
1980	543	253	94	40	42	23	452	995
1981	462	297	68	49	43	27	484	946
1982	434	227	60	37	41	15	380	814
1983	451	195	59	39	30	23	346	797
1984	421	191	59	35	34	19	338	759
1985	390	153	48	30	42	24	297	687
1986	386	147	61	36	35	17	296	682
1987	383	143	63	29	50	19	304	687
B.- Sexe féminin								
1971	712	412	105	61	67	38	683	1 395
1972	692	379	128	69	62	35	673	1 365
1973	672	309	102	59	60	40	570	1 242
1974	613	297	95	55	39	25	511	1 124
1975	549	318	74	40	45	20	497	1 046
1976	497	239	88	46	43	27	443	940
1977	519	210	69	29	52	25	385	904
1978	520	191	75	31	31	16	344	864
1979	483	210	60	29	30	22	351	834
1980	448	186	53	28	36	20	323	771
1981	429	157	38	25	25	25	270	699
1982	424	155	44	37	35	19	290	714
1983	388	166	45	26	22	17	276	664
1984	369	123	32	21	18	15	209	578
1985	324	127	41	18	28	15	229	553
1986	360	94	29	25	22	19	189	549
1987	323	102	37	17	22	16	194	517

Tableau 33.- MORTALITE PERINATALE PAR SEXE
Taux pour 1 000 naissances, mort-nés compris

De 1971 à 1987

ANNEES DE DECES	Mort-nés	0 jour	1 jour	2 jours	3 - 4 jours	5 - 6 jours	Total moins de 7 jours	Total mort-nés compris
A.- Sexe masculin								
1971	11,8	8,4	2,4	1,2	1,1	0,8	13,7	25,5
1972	11,0	7,1	2,4	1,1	1,3	0,6	12,6	23,6
1973	10,9	6,8	2,1	1,4	1,1	0,7	12,1	22,8
1974	10,3	7,2	1,8	1,2	1,1	0,7	12,0	22,3
1975	10,9	6,5	2,0	1,3	0,8	0,6	11,2	22,1
1976	9,4	5,8	2,0	1,1	1,1	0,7	10,6	20,0
1977	8,9	4,8	1,8	0,9	1,0	0,7	9,2	18,1
1978	8,1	4,5	1,5	0,9	0,9	0,6	8,3	16,5
1979	7,7	4,5	1,4	0,7	0,7	0,4	7,8	15,4
1980	8,4	4,0	1,5	0,6	0,7	0,4	7,0	15,5
1981	7,2	4,6	1,1	0,8	0,7	0,4	7,5	14,7
1982	7,0	3,6	1,0	0,6	0,7	0,2	6,1	13,1
1983	7,4	3,2	1,0	0,6	0,5	0,4	5,7	13,1
1984	7,0	3,2	1,0	0,6	0,6	0,3	5,7	12,7
1985	6,6	2,6	0,8	0,5	0,7	0,4	5,0	11,7
1986	6,3	2,4	1,0	0,6	0,6	0,3	4,9	11,2
1987	6,3	2,4	1,0	0,5	0,8	0,3	5,0	11,3
B.- Sexe féminin								
1971	10,2	5,9	1,5	0,9	1,0	0,5	9,8	20,1
1972	10,3	5,7	1,9	1,0	0,9	0,5	10,0	20,4
1973	10,6	4,9	1,6	0,9	0,9	0,6	9,0	19,6
1974	10,1	4,9	1,6	0,9	0,6	0,4	8,4	18,5
1975	9,4	5,4	1,3	0,7	0,8	0,3	8,5	17,8
1976	8,4	4,0	1,5	0,8	0,7	0,5	7,5	15,9
1977	8,7	3,5	1,2	0,5	0,9	0,4	6,4	15,1
1978	8,6	3,2	1,2	0,5	0,5	0,3	5,7	14,4
1979	8,0	3,5	1,0	0,5	0,5	0,4	5,8	13,9
1980	7,3	3,0	0,9	0,5	0,6	0,3	5,3	12,6
1981	7,1	2,6	0,6	0,4	0,4	0,4	4,5	11,5
1982	7,2	2,6	0,7	0,6	0,6	0,3	4,9	12,1
1983	6,8	2,9	0,8	0,5	0,4	0,3	4,8	11,6
1984	6,5	2,2	0,6	0,4	0,3	0,3	3,7	10,2
1985	5,8	2,3	0,7	0,3	0,5	0,3	4,1	9,9
1986	6,3	1,6	0,5	0,4	0,4	0,3	3,3	9,6
1987	5,7	1,8	0,6	0,3	0,4	0,3	3,4	9,1

Tableau 34.- DECES D'ETRANGERS RESIDANT EN BELGIQUE REPARTIS SUIVANT LE SEXE, L'ANNEE DE NAISSANCE, L'AGE ET L'ETAT CIVIL

ANNEE 1987

ANNEE DE NAISSANCE		Age en années révolues	Etat civil								
			Célibataire			Marié			Veuf		
N	N-1		N	N-1	Total	N	N-1	Total	N	N-1	Total
- Le Royaume - Sexe masculin											
1987	1986	000	69	12	81	-	-	-	-	-	-
1986	1985	001	2	1	3	-	-	-	-	-	-
1985	1984	002	2	3	5	-	-	-	-	-	-
1984	1983	003	2	1	3	-	-	-	-	-	-
1983	1982	004	2	1	3	-	-	-	-	-	-
Total			77	18	95	-	-	-	-	-	-
1982	1981	005	2	1	3	-	-	-	-	-	-
1981	1980	006	1	3	4	-	-	-	-	-	-
1980	1979	007	2	-	2	-	-	-	-	-	-
1979	1978	008	1	1	2	-	-	-	-	-	-
1978	1977	009	2	2	4	-	-	-	-	-	-
Total			8	7	15	-	-	-	-	-	-
1977	1976	010	-	1	1	-	-	-	-	-	-
1976	1975	011	1	-	1	-	-	-	-	-	-
1975	1974	012	-	-	-	-	-	-	-	-	-
1974	1973	013	-	1	1	-	-	-	-	-	-
1973	1972	014	-	2	2	-	-	-	-	-	-
Total			1	4	5	-	-	-	-	-	-
1972	1971	015	-	1	1	-	-	-	-	-	-
1971	1970	016	1	1	2	-	-	-	-	-	-
1970	1969	017	2	2	4	-	-	-	-	-	-
1969	1968	018	1	2	3	-	-	-	-	-	-
1968	1967	019	2	4	6	-	-	-	-	-	-
Total			6	10	16	-	-	-	-	-	-
1967	1966	020	1	3	4	-	-	-	-	-	-
1966	1965	021	4	4	8	-	-	-	-	-	-
1965	1964	022	5	4	9	-	-	-	-	-	-
1964	1963	023	3	3	6	1	-	1	-	-	-
1963	1962	024	4	3	7	1	-	1	-	-	-
Total			17	17	34	2	-	2	-	-	-
1962	1961	025	4	2	6	2	-	2	-	-	-
1961	1960	026	2	6	8	1	1	2	-	-	-
1960	1959	027	1	1	2	1	1	2	-	-	-
1959	1958	028	3	3	6	5	1	6	-	1	1
1958	1957	029	-	3	3	3	-	3	-	-	-
Total			10	15	25	12	3	15	-	1	1
1957	1956	030	2	1	3	2	2	4	-	-	-
1956	1955	031	3	2	5	3	2	5	-	-	-
1955	1954	032	2	2	4	1	4	5	-	-	-
1954	1953	033	1	2	3	4	1	5	-	-	-
1953	1952	034	2	3	5	5	2	7	-	-	-
Total			10	10	20	15	11	26	-	-	-
1952	1951	035	4	-	4	4	3	7	-	-	-
1951	1950	036	2	-	2	3	4	7	-	-	-
1950	1949	037	-	1	1	2	3	5	-	-	-
1949	1948	038	-	2	2	2	2	4	-	-	-
1948	1947	039	3	2	5	1	3	4	-	-	-
Total			9	5	14	12	15	27	-	-	-
1947	1946	040	-	1	1	3	8	11	-	-	-
1946	1945	041	1	-	1	3	6	9	-	-	-
1945	1944	042	-	-	-	6	8	14	1	-	1
1944	1943	043	3	-	3	3	4	7	-	-	-
1943	1942	044	2	2	4	3	6	9	-	-	-
Total			6	3	9	18	32	50	1	-	1
1942	1941	045	2	-	2	3	3	6	-	-	-
1941	1940	046	1	-	1	4	3	7	-	-	-
1940	1939	047	1	2	3	7	5	12	1	-	1
1939	1938	048	-	1	1	3	7	10	-	-	-
1938	1937	049	1	2	3	16	3	19	-	-	-
Total			5	5	10	33	21	54	1	-	1
1937	1936	050	-	-	-	5	6	11	-	-	-
1936	1935	051	-	3	3	2	11	13	-	-	-
1935	1934	052	2	1	3	10	9	19	-	1	1
1934	1933	053	1	1	2	13	12	25	-	-	-
1933	1932	054	2	-	2	14	9	23	-	1	1
Total			5	5	10	44	47	91	-	2	2

Tableau 34.- DECES D'ETRANGERS RESIDANT EN BELGIQUE REPARTIS SUIVANT LE SEXE, L'ANNEE DE NAISSANCE, L'AGE ET L'ETAT CIVIL (suite)

ANNEE 1987

ANNEE DE NAISSANCE		Age en années révolues	Etat civil								
			Divorcé			Inconnu			Total		
N	N-1		N	N-1	Total	N	N-1	Total	N	N-1	Total
- Le Royaume - Sexe masculin											
1987	1986	000	-	-	-	-	-	-	69	12	81
1986	1985	001	-	-	-	-	-	-	2	1	3
1985	1984	002	-	-	-	-	-	-	2	3	5
1984	1983	003	-	-	-	-	-	-	2	1	3
1983	1982	004	-	-	-	-	-	-	2	1	3
Total			-	-	-	-	-	-	77	18	95
1982	1981	005	-	-	-	-	-	-	2	1	3
1981	1980	006	-	-	-	-	-	-	1	3	4
1980	1979	007	-	-	-	-	-	-	2	-	2
1979	1978	008	-	-	-	-	-	-	1	1	2
1978	1977	009	-	-	-	-	-	-	2	2	4
Total			-	-	-	-	-	-	8	7	15
1977	1976	010	-	-	-	-	-	-	-	1	1
1976	1975	011	-	-	-	-	-	-	1	-	1
1975	1974	012	-	-	-	-	-	-	-	-	-
1974	1973	013	-	-	-	-	-	-	-	1	1
1973	1972	014	-	-	-	-	-	-	-	2	2
Total			-	-	-	-	-	-	1	4	5
1972	1971	015	-	-	-	-	-	-	-	1	1
1971	1970	016	-	-	-	-	-	-	1	1	2
1970	1969	017	-	-	-	-	-	-	2	2	4
1969	1968	018	-	-	-	-	1	1	1	3	4
1968	1967	019	-	-	-	-	-	-	2	4	6
Total			-	-	-	-	1	1	6	11	17
1967	1966	020	-	-	-	-	-	-	1	3	4
1966	1965	021	-	-	-	-	-	-	4	4	8
1965	1964	022	-	-	-	1	-	1	6	4	10
1964	1963	023	-	-	-	-	-	-	4	3	7
1963	1962	024	-	-	-	-	-	-	5	3	8
Total			-	-	-	1	-	1	20	17	37
1962	1961	025	-	-	-	-	-	-	6	2	8
1961	1960	026	-	-	-	-	-	-	3	7	10
1960	1959	027	-	-	-	-	-	-	2	3	5
1959	1958	028	1	-	1	-	-	-	9	4	13
1958	1957	029	1	-	1	-	-	-	4	3	7
Total			2	-	2	-	-	-	24	19	43
1957	1956	030	-	-	-	-	-	-	4	3	7
1956	1955	031	1	2	3	-	-	-	7	6	13
1955	1954	032	-	-	-	-	-	-	3	6	9
1954	1953	033	-	-	-	-	-	-	5	3	8
1953	1952	034	-	-	-	-	-	-	7	5	12
Total			1	2	3	-	-	-	26	23	49
1952	1951	035	-	1	1	-	-	-	8	4	12
1951	1950	036	-	2	2	-	-	-	5	6	11
1950	1949	037	-	-	-	-	-	-	2	4	6
1949	1948	038	-	-	-	-	-	-	2	4	6
1948	1947	039	-	-	-	-	-	-	4	5	9
Total			-	3	3	-	-	-	21	23	44
1947	1946	040	-	1	1	-	-	-	3	10	13
1946	1945	041	1	1	2	-	-	-	5	7	12
1945	1944	042	1	2	3	-	-	-	8	10	18
1944	1943	043	1	-	1	-	-	-	7	4	11
1943	1942	044	1	-	1	-	-	-	6	8	14
Total			4	4	8	-	-	-	29	39	68
1942	1941	045	-	-	-	-	-	-	5	3	8
1941	1940	046	1	-	1	-	1	1	6	4	10
1940	1939	047	-	-	-	-	-	-	9	7	16
1939	1938	048	1	-	1	-	-	-	4	8	12
1938	1937	049	-	1	1	-	-	-	17	6	23
Total			2	1	3	-	1	1	41	28	69
1937	1936	050	1	1	2	-	-	-	6	7	13
1936	1935	051	3	-	3	-	-	-	5	14	19
1935	1934	052	-	-	-	-	-	-	12	11	23
1934	1933	053	-	-	-	-	-	-	14	13	27
1933	1932	054	2	-	2	-	-	-	18	10	28
Total			6	1	7	-	-	-	55	55	110

Tableau 34.- DECES D'ETRANGERS RESIDANT EN BELGIQUE REPARTIS SUIVANT LE SEXE, L'ANNEE DE NAISSANCE, L'AGE ET L'ETAT CIVIL (suite)

ANNEE 1987

ANNEE DE NAISSANCE		Age en années révolues	Etat civil								
N	N-1		Célibataire			Marié			Veuf		
			N	N-1	Total	N	N-1	Total	N	N-1	Total
- Le Royaume - Sexe masculin											
1932	1931	055	2	1	3	16	16	32	-	2	2
1931	1930	056	2	-	2	20	15	35	2	-	2
1930	1929	057	4	1	5	19	18	37	1	1	2
1929	1928	058	3	3	6	14	18	32	1	4	5
1928	1927	059	4	2	6	16	12	28	1	-	3
Total			15	7	22	85	79	164	7	7	14
1927	1926	060	3	4	7	10	25	35	2	1	3
1926	1925	061	6	7	13	21	26	47	3	-	3
1925	1924	062	5	6	11	26	26	52	-	3	3
1924	1923	063	8	9	17	27	19	46	5	4	9
1923	1922	064	5	5	10	34	26	60	4	5	9
Total			27	31	58	118	122	240	14	13	27
1922	1921	065	1	4	5	21	23	44	2	2	4
1921	1920	066	2	4	6	20	26	46	3	6	9
1920	1919	067	5	3	8	25	19	44	4	6	10
1919	1918	068	5	3	8	19	18	37	3	3	6
1918	1917	069	2	2	4	25	19	44	3	3	4
Total			15	16	31	110	105	215	15	18	33
1917	1916	070	4	2	6	15	23	38	4	8	12
1916	1915	071	1	2	3	8	16	24	5	3	8
1915	1914	072	2	2	4	17	16	33	8	4	12
1914	1913	073	2	2	5	24	13	37	7	7	14
1913	1912	074	3	4	7	20	23	43	7	5	12
Total			13	12	25	84	91	175	31	27	58
1912	1911	075	3	4	7	27	12	39	6	6	12
1911	1910	076	5	5	10	10	22	32	7	4	11
1910	1909	077	4	5	9	18	14	32	3	5	8
1909	1908	078	2	4	6	18	16	34	2	11	13
1908	1907	079	4	3	7	17	14	31	7	6	13
Total			18	21	39	90	78	168	25	32	57
1907	1906	080	2	1	3	19	13	32	5	13	18
1906	1905	081	1	2	3	12	11	23	5	5	10
1905	1904	082	2	2	4	9	10	19	3	6	9
1904	1903	083	3	1	4	9	6	15	9	5	14
1903	1902	084	2	-	2	4	8	12	4	9	13
Total			10	6	16	53	48	101	26	38	64
1902	1901	085	2	1	3	4	4	8	4	7	11
1901	1900	086	3	1	4	4	7	11	11	9	20
1900	1899	087	2	-	2	3	4	7	3	7	10
1899	1898	088	2	1	3	3	1	4	3	3	6
1898	1897	089	-	-	-	3	-	3	6	5	11
Total			9	3	12	17	16	33	27	31	58
1897	1896	090	1	-	1	2	2	4	6	5	11
1896	1895	091	-	-	-	2	1	3	1	2	3
1895	1894	092	-	-	-	2	-	2	4	1	5
1894	1893	093	-	-	-	-	-	-	1	-	1
1893	1892	094	-	-	-	1	-	1	3	2	5
Total			1	-	1	7	3	10	15	10	25
1892	1891	095	1	-	1	-	-	-	5	-	5
1891	1890	096	-	1	1	-	1	1	1	2	3
1890	1889	097	-	-	-	-	-	-	-	2	2
1889	1888	098	-	-	-	-	-	-	-	-	-
1888	1887	099	-	-	-	1	-	1	1	-	1
Total			1	1	2	1	1	2	7	4	11
1887	1886	100	-	-	-	-	-	-	-	1	1
1886	1885	101	-	-	-	-	-	-	-	-	-
1885	1884	102	-	-	-	-	-	-	-	-	-
1884	1883	103	-	-	-	-	-	-	-	-	-
1883	1882	104	-	-	-	-	-	-	-	-	-
Total			-	-	-	-	-	-	-	1	1
1882	1881	105	-	-	-	-	-	-	-	-	-
1881	1880	106	-	-	-	-	-	-	-	-	-
1880	1879	107	-	-	-	-	-	-	-	-	-
1879	1878	108	-	-	-	-	-	-	-	-	-
1878	1877	109	-	-	-	-	-	-	-	-	-
Total			-	-	-	-	-	-	-	-	-
110 ans et plus			-	-	-	-	-	-	-	-	-
Total général			263	196	459	701	672	1 373	169	184	353

Tableau 34.- DECES D'ETRANGERS RESIDANT EN BELGIQUE REPARTIS SUIVANT LE SEXE, L'ANNEE DE NAISSANCE, L'AGE ET L'ETAT CIVIL (suite)

ANNEE 1987

ANNEE DE NAISSANCE		Age en années révolues	Etat civil								
			Divorcé			Inconnu			Total		
N	N-1		N	N-1	Total	N	N-1	Total	N	N-1	Total
- Le Royaume - Sexe masculin											
1932	1931	055	-	-	-	-	-	-	18	19	37
1931	1930	056	1	2	3	-	-	-	25	17	42
1930	1929	057	1	2	3	-	-	-	25	22	47
1929	1928	058	2	5	7	-	-	-	20	30	50
1928	1927	059	-	-	-	1	-	-	24	14	38
Total			4	9	13	1	-	1	112	102	214
1927	1926	060	1	2	3	-	-	-	16	32	48
1926	1925	061	1	1	2	-	-	-	31	34	65
1925	1924	062	2	-	2	-	-	-	33	35	68
1924	1923	063	4	4	8	-	-	-	44	36	80
1923	1922	064	1	2	3	-	-	-	44	38	82
Total			9	9	18	-	-	-	168	175	343
1922	1921	065	-	2	2	-	-	-	24	31	55
1921	1920	066	1	-	1	-	-	-	26	36	62
1920	1919	067	2	-	2	-	-	-	36	28	64
1919	1918	068	-	-	-	-	-	-	27	24	51
1918	1917	069	2	-	2	-	-	-	32	22	54
Total			5	2	7	-	-	-	145	141	286
1917	1916	070	-	2	2	-	-	-	23	35	58
1916	1915	071	-	1	1	-	-	-	14	22	36
1915	1914	072	1	-	1	-	-	-	28	22	50
1914	1913	073	-	-	-	-	-	-	34	22	56
1913	1912	074	1	1	2	-	-	-	31	33	64
Total			2	4	6	-	-	-	130	134	264
1912	1911	075	1	-	1	-	-	-	37	22	59
1911	1910	076	2	-	2	-	-	-	24	31	55
1910	1909	077	2	1	3	-	-	-	27	25	52
1909	1908	078	1	-	1	-	-	-	23	31	54
1908	1907	079	-	1	1	-	-	-	28	24	52
Total			6	2	8	-	-	-	139	133	272
1907	1906	080	1	3	4	-	-	-	27	30	57
1906	1905	081	-	-	-	-	-	-	18	18	36
1905	1904	082	-	-	-	-	-	-	14	18	32
1904	1903	083	-	-	-	-	-	-	21	12	33
1903	1902	084	-	-	-	-	-	-	10	17	27
Total			1	3	4	-	-	-	90	95	185
1902	1901	085	1	-	1	-	-	-	11	12	23
1901	1900	086	-	-	-	-	-	-	18	17	35
1900	1899	087	1	1	2	-	-	-	9	12	21
1899	1898	088	1	-	1	-	-	-	9	5	14
1898	1897	089	-	1	1	-	-	-	9	6	15
Total			3	2	5	-	-	-	56	52	108
1897	1896	090	1	-	1	-	-	-	10	7	17
1896	1895	091	-	-	-	-	-	-	3	3	6
1895	1894	092	-	-	-	-	-	-	6	1	7
1894	1893	093	1	1	2	-	-	-	2	1	3
1893	1892	094	-	-	-	-	-	-	4	2	6
Total			2	1	3	-	-	-	25	14	39
1892	1891	095	-	-	-	-	-	-	6	-	6
1891	1890	096	-	-	-	-	-	-	1	4	5
1890	1889	097	-	-	-	-	-	-	-	2	2
1889	1888	098	-	-	-	-	-	-	-	-	-
1888	1887	099	-	-	-	-	-	-	2	-	2
Total			-	-	-	-	-	-	9	6	15
1887	1886	100	-	-	-	-	-	-	-	1	1
1886	1885	101	-	-	-	-	-	-	-	-	-
1885	1884	102	-	-	-	-	-	-	-	-	-
1884	1883	103	-	-	-	-	-	-	-	-	-
1883	1882	104	-	-	-	-	-	-	-	-	-
Total			-	-	-	-	-	-	-	1	1
1882	1881	105	-	-	-	-	-	-	-	-	-
1881	1880	106	-	-	-	-	-	-	-	-	-
1880	1879	107	-	-	-	-	-	-	-	-	-
1879	1878	108	-	-	-	-	-	-	-	-	-
1878	1877	109	-	-	-	-	-	-	-	-	-
Total			-	-	-	-	-	-	-	-	-
110 ans et plus			-	-	-	-	-	-	-	-	-
Total général			47	43	90	2	2	4	1 182	1 097	2 279

Tableau 34.- DECES D'ETRANGERS RESIDANT EN BELGIQUE REPARTIS SUIVANT LE SEXE, L'ANNEE DE NAISSANCE, L'AGE ET L'ETAT CIVIL

ANNEE 1987

ANNEE DE NAISSANCE		Age en années révolues	Etat civil								
			Célibataire			Mariée			Veuve		
N	N-1		N	N-1	Total	N	N-1	Total	N	N-1	Total
- Le Royaume - Sexe féminin											
1987	1986	000	46	13	59	-	-	-	-	-	-
1986	1985	001	-	1	1	-	-	-	-	-	-
1985	1984	002	2	1	3	-	-	-	-	-	-
1984	1983	003	1	2	3	-	-	-	-	-	-
1983	1982	004	1	1	2	-	-	-	-	-	-
Total			50	18	68	-	-	-	-	-	-
1982	1981	005	-	3	3	-	-	-	-	-	-
1981	1980	006	-	-	-	-	-	-	-	-	-
1980	1979	007	-	-	-	-	-	-	-	-	-
1979	1978	008	1	1	2	-	-	-	-	-	-
1978	1977	009	2	1	3	-	-	-	-	-	-
Total			3	5	8	-	-	-	-	-	-
1977	1976	010	1	-	1	-	-	-	-	-	-
1976	1975	011	-	-	-	-	-	-	-	-	-
1975	1974	012	2	1	3	-	-	-	-	-	-
1974	1973	013	-	-	-	-	-	-	-	-	-
1973	1972	014	-	-	-	-	-	-	-	-	-
Total			3	1	4	-	-	-	-	-	-
1972	1971	015	1	1	2	-	-	-	-	-	-
1971	1970	016	1	1	2	-	-	-	-	-	-
1970	1969	017	-	1	1	-	1	1	-	-	-
1969	1968	018	1	-	1	-	-	-	-	-	-
1968	1967	019	1	1	2	-	-	-	-	-	-
Total			4	4	8	-	1	1	-	-	-
1967	1966	020	3	-	3	-	-	-	-	-	-
1966	1965	021	2	2	4	-	-	-	-	-	-
1965	1964	022	1	-	1	-	-	-	-	-	-
1964	1963	023	-	-	-	-	1	1	-	-	-
1963	1962	024	1	3	4	1	-	1	-	-	-
Total			7	5	12	1	1	2	-	-	-
1962	1961	025	-	1	1	2	-	2	-	-	-
1961	1960	026	-	1	1	2	-	2	-	-	-
1960	1959	027	-	-	-	-	2	2	-	-	-
1959	1958	028	1	-	1	-	2	2	-	-	-
1958	1957	029	-	-	-	3	2	5	-	-	-
Total			1	2	3	7	6	13	-	-	-
1957	1956	030	2	1	3	-	3	3	-	-	-
1956	1955	031	-	1	1	-	1	1	-	-	-
1955	1954	032	-	1	1	1	2	3	-	-	-
1954	1953	033	-	-	-	1	2	3	-	1	1
1953	1952	034	-	-	-	1	-	1	-	-	-
Total			2	3	5	3	8	11	-	1	1
1952	1951	035	-	2	2	2	-	2	-	1	1
1951	1950	036	-	-	-	1	-	1	-	1	1
1950	1949	037	1	-	1	-	4	4	-	-	-
1949	1948	038	-	1	1	1	1	2	1	-	1
1948	1947	039	-	-	-	1	3	4	-	-	-
Total			1	3	4	5	8	13	1	2	3
1947	1946	040	1	-	1	1	2	3	-	-	-
1946	1945	041	-	-	-	-	1	1	-	-	-
1945	1944	042	1	1	2	3	1	4	-	-	-
1944	1943	043	-	-	-	1	5	6	-	-	-
1943	1942	044	-	-	-	1	1	2	-	-	-
Total			2	1	3	6	10	16	-	-	-
1942	1941	045	-	-	-	-	3	3	-	-	-
1941	1940	046	1	-	1	1	2	3	-	-	-
1940	1939	047	-	-	-	6	1	7	-	-	-
1939	1938	048	-	-	-	2	4	6	-	-	-
1938	1937	049	-	-	-	6	2	8	-	1	1
Total			1	-	1	15	12	27	-	1	1
1937	1936	050	-	-	-	3	2	5	-	1	1
1936	1935	051	-	-	-	2	3	5	1	1	2
1935	1934	052	-	-	-	1	2	3	-	2	2
1934	1933	053	-	-	-	3	2	5	1	1	2
1933	1932	054	-	-	-	2	3	5	2	2	4
Total			-	-	-	11	12	23	4	7	11

Tableau 34.- DECES D'ETRANGERS RESIDANT EN BELGIQUE REPARTIS SUIVANT LE SEXE, L'ANNEE DE NAISSANCE, L'AGE ET L'ETAT CIVIL (suite)

ANNEE 1987

ANNEE DE NAISSANCE		Age en années révolues	Etat civil								
			Divorcée			Inconnu			Total		
N	N-1		N	N-1	Total	N	N-1	Total	N	N-1	Total
- Le Royaume - Sexe féminin											
1987	1986	000	-	-	-	-	-	-	46	13	59
1986	1985	001	-	-	-	-	-	-	-	1	1
1985	1984	002	-	-	-	-	-	-	2	1	3
1984	1983	003	-	-	-	-	-	-	1	2	3
1983	1982	004	-	-	-	-	-	-	1	1	2
Total			-	-	-	-	-	-	50	18	68
1982	1981	005	-	-	-	-	-	-	-	3	3
1981	1980	006	-	-	-	-	-	-	-	-	-
1980	1979	007	-	-	-	-	-	-	-	-	-
1979	1978	008	-	-	-	-	-	-	1	1	2
1978	1977	009	-	-	-	-	-	-	2	1	3
Total			-	-	-	-	-	-	3	5	8
1977	1976	010	-	-	-	-	-	-	1	-	1
1976	1975	011	-	-	-	-	-	-	-	-	-
1975	1974	012	-	-	-	-	-	-	2	1	3
1974	1973	013	-	-	-	-	-	-	-	-	-
1973	1972	014	-	-	-	-	-	-	-	-	-
Total			-	-	-	-	-	-	3	1	4
1972	1971	015	-	-	-	-	-	-	1	1	2
1971	1970	016	-	-	-	-	-	-	1	1	2
1970	1969	017	-	-	-	-	-	-	-	2	2
1969	1968	018	-	-	-	-	-	-	1	-	1
1968	1967	019	-	-	-	-	-	-	1	1	2
Total			-	-	-	-	-	-	4	5	9
1967	1966	020	-	-	-	-	-	-	3	-	3
1966	1965	021	-	-	-	-	-	-	2	2	4
1965	1964	022	-	-	-	-	-	-	1	-	1
1964	1963	023	-	-	-	-	-	-	-	1	1
1963	1962	024	-	-	-	-	-	-	2	3	5
Total			-	-	-	-	-	-	8	6	14
1962	1961	025	-	-	-	-	-	-	2	1	3
1961	1960	026	-	-	-	-	-	-	2	1	3
1960	1959	027	-	-	-	-	-	-	-	2	2
1959	1958	028	-	-	-	-	-	-	1	2	3
1958	1957	029	-	-	-	-	-	-	3	2	5
Total			-	-	-	-	-	-	8	8	16
1957	1956	030	-	-	-	-	-	-	2	4	6
1956	1955	031	1	-	1	-	-	-	1	2	3
1955	1954	032	-	1	1	-	-	-	1	4	5
1954	1953	033	-	-	-	-	-	-	1	3	4
1953	1952	034	-	-	-	-	-	-	1	-	1
Total			1	1	2	-	-	-	6	13	19
1952	1951	035	-	-	-	-	-	-	2	3	5
1951	1950	036	-	1	1	-	-	-	1	2	3
1950	1949	037	-	2	2	-	-	-	1	6	7
1949	1948	038	-	-	-	-	-	-	2	2	4
1948	1947	039	-	-	-	-	-	-	1	3	4
Total			-	3	3	-	-	-	7	16	23
1947	1946	040	-	-	-	-	-	-	2	2	4
1946	1945	041	-	1	1	-	-	-	-	2	2
1945	1944	042	-	1	1	-	-	-	4	3	7
1944	1943	043	1	-	1	-	-	-	2	5	7
1943	1942	044	-	1	1	-	-	-	1	2	3
Total			1	3	4	-	-	-	9	14	23
1942	1941	045	-	-	-	-	-	-	-	3	3
1941	1940	046	-	-	-	-	-	-	2	2	4
1940	1939	047	-	-	-	-	-	-	6	1	7
1939	1938	048	-	-	-	-	-	-	2	4	6
1938	1937	049	-	-	-	-	-	-	6	3	9
Total			-	-	-	-	-	-	16	13	29
1937	1936	050	-	-	-	-	-	-	3	3	6
1936	1935	051	-	-	-	-	-	-	3	4	7
1935	1934	052	-	-	-	-	-	-	1	4	5
1934	1933	053	2	-	2	-	-	-	6	3	9
1933	1932	054	1	-	1	-	-	-	5	5	10
Total			3	-	3	-	-	-	18	19	37

Tableau 34.- DECES D'ETRANGERS RESIDANT EN BELGIQUE REPARTIS SUIVANT LE SEXE, L'ANNEE DE NAISSANCE, L'AGE ET L'ETAT CIVIL (suite)

ANNEE 1987

ANNEE DE NAISSANCE		Age en années révolues	Etat civil								
			Célibataire			Mariée			Veuve		
N	N-1		N	N-1	Total	N	N-1	Total	N	N-1	Total
- Le Royaume - Sexe féminin											
1932	1931	055	-	-	-	2	8	10	-	2	2
1931	1930	056	1	1	2	-	5	5	1	1	2
1930	1929	057	-	-	-	4	6	10	-	4	4
1929	1928	058	-	1	1	4	8	12	1	2	3
1928	1927	059	-	-	-	4	6	10	1	3	4
Total			1	2	3	14	33	47	3	12	15
1927	1926	060	1	-	1	1	3	4	1	2	3
1926	1925	061	-	1	1	8	5	13	2	-	2
1925	1924	062	1	1	2	11	4	15	1	2	3
1924	1923	063	-	1	1	8	4	12	1	3	4
1923	1922	064	-	2	2	7	4	11	3	6	9
Total			2	5	7	35	20	55	8	13	21
1922	1921	065	-	1	1	10	6	16	3	4	7
1921	1920	066	-	-	-	6	9	15	4	4	8
1920	1919	067	2	3	5	6	4	10	8	4	12
1919	1918	068	-	-	-	5	2	7	1	2	3
1918	1917	069	2	-	2	8	1	9	5	3	8
Total			4	4	8	35	22	57	21	17	38
1917	1916	070	2	1	3	-	5	5	6	5	11
1916	1915	071	1	1	1	6	10	16	5	10	15
1915	1914	072	4	-	4	3	3	6	5	7	12
1914	1913	073	1	3	4	3	2	5	12	9	21
1913	1912	074	3	2	5	8	2	10	13	9	22
Total			10	7	17	20	22	42	41	40	81
1912	1911	075	-	2	2	3	1	4	14	9	23
1911	1910	076	-	-	-	4	4	8	5	9	14
1910	1909	077	-	3	3	3	1	4	17	9	26
1909	1908	078	3	5	8	4	1	5	9	16	25
1908	1907	079	2	1	3	3	4	7	17	18	35
Total			5	11	16	17	11	28	62	61	123
1907	1906	080	5	4	9	6	2	8	11	7	18
1906	1905	081	5	5	10	3	1	4	11	17	28
1905	1904	082	2	3	5	6	-	6	25	14	39
1904	1903	083	4	8	12	1	1	2	23	22	45
1903	1902	084	5	2	7	1	2	3	14	21	35
Total			21	22	43	17	6	23	84	81	165
1902	1901	085	2	7	9	2	-	2	21	18	39
1901	1900	086	-	4	4	2	1	1	14	22	36
1900	1899	087	-	5	5	2	-	2	14	18	32
1899	1898	088	2	4	6	2	1	3	14	14	28
1898	1897	089	2	3	5	-	-	-	10	10	20
Total			6	23	29	6	2	8	73	82	155
1897	1896	090	-	3	3	-	-	-	12	12	24
1896	1895	091	1	3	4	-	1	1	6	5	11
1895	1894	092	1	1	2	-	-	-	9	3	12
1894	1893	093	3	1	4	1	-	1	7	5	12
1893	1892	094	2	-	2	1	1	2	8	2	10
Total			7	8	15	2	2	4	42	27	69
1892	1891	095	1	1	2	-	-	-	4	6	10
1891	1890	096	1	2	3	-	1	1	2	3	5
1890	1889	097	-	-	-	-	-	-	2	1	3
1889	1888	098	-	-	-	-	-	-	1	-	1
1888	1887	099	-	-	-	-	-	-	1	-	1
Total			2	3	5	-	1	1	10	10	20
1887	1886	100	-	-	-	-	-	-	-	-	-
1886	1885	101	-	-	-	-	-	-	-	-	-
1885	1884	102	-	-	-	-	-	-	1	-	1
1884	1883	103	-	-	-	-	-	-	-	1	1
1883	1882	104	-	-	-	-	-	-	-	-	-
Total			-	-	-	-	-	-	1	1	2
1882	1881	105	-	-	-	-	-	-	-	-	-
1881	1880	106	-	-	-	1	-	1	-	-	-
1880	1879	107	-	-	-	-	-	-	-	-	-
1879	1878	108	-	-	-	-	-	-	-	-	-
1878	1877	109	-	-	-	-	-	-	-	-	-
Total			-	-	-	1	-	1	-	-	-
110 ans et plus			-	-	-	-	-	-	-	-	-
Total général			132	127	259	195	177	372	350	355	705

**Tableau 34.- DECES D'ETRANGERS RESIDANT EN BELGIQUE REPARTIS SUIVANT LE SEXE,
L'ANNEE DE NAISSANCE, L'AGE ET L'ETAT CIVIL (suite)**

ANNEE 1987

ANNEE DE NAISSANCE		Age en années révolues	Etat civil								
			Divorcée			Inconnu			Total		
N	N-1		N	N-1	Total	N	N-1	Total	N	N-1	Total
- Le Royaume - Sexe féminin											
1932	1931	055	-	-	-	-	-	-	2	10	12
1931	1930	056	-	1	1	-	-	-	2	8	10
1930	1929	057	1	-	1	-	-	-	5	10	15
1929	1928	058	-	-	-	-	-	-	5	11	16
1928	1927	059	-	-	-	-	-	-	5	9	14
Total			1	1	2	-	-	-	19	48	67
1927	1926	060	1	-	1	-	-	-	4	5	9
1926	1925	061	-	3	3	-	-	-	10	9	19
1925	1924	062	-	1	1	-	-	-	13	8	21
1924	1923	063	1	-	1	-	-	-	10	8	18
1923	1922	064	-	-	-	-	-	-	10	12	22
Total			2	4	6	-	-	-	47	42	89
1922	1921	065	-	-	-	-	-	-	13	11	24
1921	1920	066	-	-	-	-	-	-	10	13	23
1920	1919	067	-	2	2	-	-	-	16	13	29
1919	1918	068	-	-	-	-	-	-	6	4	10
1918	1917	069	-	-	-	-	-	-	15	4	19
Total			-	2	2	-	-	-	60	45	105
1917	1916	070	1	-	1	-	-	-	9	11	20
1916	1915	071	1	-	1	-	-	-	12	21	33
1915	1914	072	1	1	2	-	-	-	13	11	24
1914	1913	073	-	2	2	-	-	-	16	16	32
1913	1912	074	2	-	2	-	-	-	26	13	39
Total			5	3	8	-	-	-	76	72	148
1912	1911	075	1	-	1	-	-	-	18	12	30
1911	1910	076	1	1	2	-	-	-	10	14	24
1910	1909	077	1	1	2	-	-	-	21	14	35
1909	1908	078	-	-	-	-	-	-	16	22	38
1908	1907	079	1	-	1	-	-	-	23	24	47
Total			4	3	7	-	-	-	88	86	174
1907	1906	080	-	-	-	-	-	-	22	13	35
1906	1905	081	-	-	-	-	-	-	19	23	42
1905	1904	082	-	1	1	-	-	-	33	18	51
1904	1903	083	-	-	-	-	-	-	28	31	59
1903	1902	084	-	1	1	-	-	-	20	26	46
Total			-	2	2	-	-	-	122	111	233
1902	1901	085	-	3	3	-	-	-	25	28	53
1901	1900	086	-	-	-	-	-	-	14	27	41
1900	1899	087	1	-	1	-	-	-	17	23	40
1899	1898	088	-	1	1	-	-	-	18	20	38
1898	1897	089	-	-	-	-	-	-	12	13	25
Total			1	4	5	-	-	-	86	111	197
1897	1896	090	-	1	1	-	-	-	12	16	28
1896	1895	091	1	1	2	-	-	-	8	10	18
1895	1894	092	2	-	2	-	-	-	12	4	16
1894	1893	093	-	-	-	-	-	-	11	6	17
1893	1892	094	-	-	-	-	-	-	11	3	14
Total			3	2	5	-	-	-	54	39	93
1892	1891	095	-	-	-	-	-	-	5	7	12
1891	1890	096	-	-	-	-	-	-	3	6	9
1890	1889	097	-	-	-	-	-	-	2	1	3
1889	1888	098	-	-	-	-	-	-	1	-	1
1888	1887	099	-	-	-	-	-	-	1	-	1
Total			-	-	-	-	-	-	12	14	26
1887	1886	100	-	-	-	-	-	-	-	-	-
1886	1885	101	-	-	-	-	-	-	-	-	-
1885	1884	102	-	-	-	-	-	-	1	-	1
1884	1883	103	-	-	-	-	-	-	-	1	1
1883	1882	104	-	-	-	-	-	-	-	-	-
Total			-	-	-	-	-	-	1	1	2
1882	1881	105	-	-	-	-	-	-	-	-	-
1881	1880	106	-	-	-	-	-	-	1	-	1
1880	1879	107	-	-	-	-	-	-	-	-	-
1879	1878	108	-	-	-	-	-	-	-	-	-
1878	1877	109	-	-	-	-	-	-	-	-	-
Total			-	-	-	-	-	-	1	-	1
110 ans et plus			-	-	-	-	-	-	-	-	-
Total général			21	28	49	-	-	-	698	687	1 385

