

STATISTIQUES DEMOGRAPHIQUES

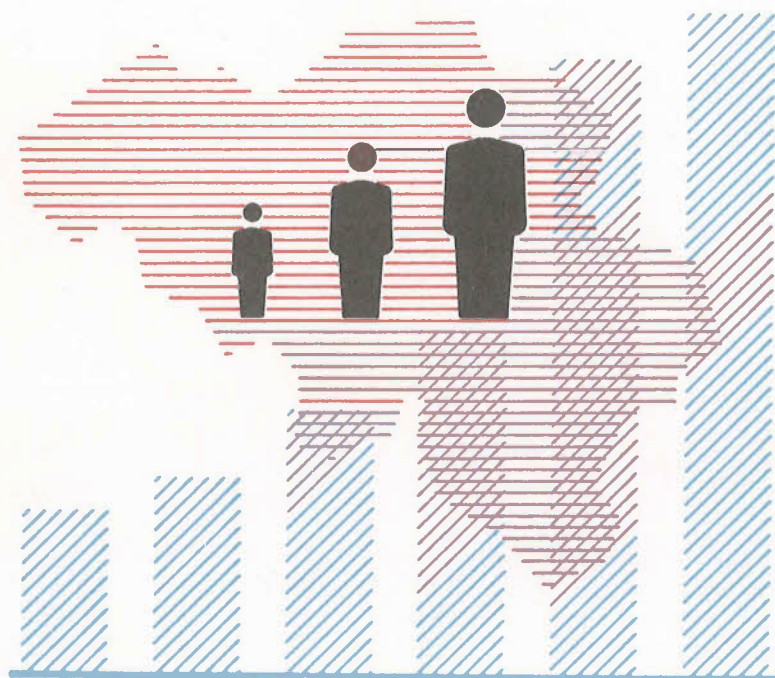

1986

N° 1

INSTITUT NATIONAL DE STATISTIQUE

ROYAUME DE BELGIQUE

MINISTERE DES AFFAIRES ECONOMIQUES

STATISTIQUES DEMOGRAPHIQUES

1986

N^o 1

En vente à L' INSTITUT NATIONAL DE STATISTIQUE

Rue de Louvain, 44 - 1000 Bruxelles
Centre Albert, 8^e étage,
Place Albert 1^{er}, 4 - 6000 Charleroi
Boulevard de la Sauvenière, 73-75 - 4000 Liège

Ce numéro	Belgique	:	85 F
	Etranger	:	135 FB
Abonnement	Belgique	:	250 F
	Etranger	:	400 FB

Compte chèque postal N^o 000-2005886-23 de
L'INS, Rue de Louvain, 44 - 1000 Bruxelles

NOTES EXPLICATIVES

LES DECES

Cette statistique est élaborée à l'aide des renseignements fournis sur les bulletins individuels remplis au moment de la déclaration de décès au bureau de l'état civil de la commune où le décès a eu lieu (commune dite de fait). Comme les bulletins individuels susdits mentionnent la commune de résidence habituelle du décédé (commune dite de droit), il est possible de répartir les décès selon ce critère et de connaître ainsi le nombre de "décès de droit" de chaque commune, à condition d'inclure dans la statistique les ressortissants de chaque commune belge décédés à l'étranger et d'éliminer les personnes, belges ou étrangères, décédées sur le territoire belge mais ayant leur résidence habituelle à l'étranger.

De ce fait, le nombre de décès de droit diffère sensiblement du nombre de décès de fait. Le nombre de décès de droit établi à partir des bulletins d'état civil diffère également du nombre de décès de droit établi à partir des registres de population (voir à ce sujet les notes explicatives relatives au mouvement de la population).

Tableau 11. - L'enfant né dans le courant d'une année déterminée et mort avant d'avoir atteint l'âge d'un an peut être décédé, soit pendant l'année de naissance, soit pendant l'année suivante. Il n'est donc pas très exact de rapporter le nombre de décès d'enfants de moins d'un an d'une année au nombre de naissances de cette même année, (taux bruts), car la compensation n'est pas parfaite. Ceci explique pourquoi on a calculé des taux corrigés et des quotients.

Tableau 14. - L'âge des enfants de moins d'un mois est calculé en jours de 24 heures et non en journées de calendrier. Ce calcul n'est possible que lorsque le bulletin mentionne l'heure de la naissance et l'heure du décès. Lorsque tel n'est pas le cas, le nombre de jours vécus est présumé être égal à la différence des dates de naissance et de décès.

LES MARIAGES

La statistique des mariages reprend tous les mariages célébrés devant les officiers d'état civil des communes belges et non ceux célébrés à l'étranger, dans les consulats ou dans les corps belges casernés à l'étranger, ni ceux célébrés sur le territoire belge devant des officiers d'état civil jouissant du statut d'extraterritorialité.

Les tableaux

1, 2 et 3. . - La répartition des mariages dans le tableau 1 est donc une statistique de fait.

Les mêmes mariages sont répartis dans les tableaux 2 et 3, selon la résidence des époux avant le mariage.

Tableau 9 . - Les âges du mari correspondent aux centres des classes : 18 à 19 ans; 20 ans; 21 à 24 ans; 25 à 29 ans; 30 à 34 ans; 35 à 39 ans; 40 à 44 ans; 45 à 49 ans; 50 à 59 ans; 60 à 69 ans; 70 à 79 ans.

Tableau 10. - Les âges de la femme correspondent aux centres des classes : 15 à 19 ans; 20 ans; 21 à 24 ans; etc...

LES DIVORCES

La statistique des divorces reprend tous les divorces qui ont été mentionnés pendant l'année considérée dans les registres de mariage des communes belges; cette mention n'est faite que si l'une des deux parties, au moins, a demandé la transcription du jugement dans les deux mois à partir du moment où la déclaration est définitive. Mention et transcription se font dans les registres d'état civil de la commune où le mariage a eu lieu, ou, si le mariage a eu lieu à l'étranger, dans les registres de la commune de Bruxelles (1er district).

Ceci explique pourquoi le nombre de divorces transcrits dans le courant de l'année ne correspond pas au nombre de jugements de divorces prononcés pendant cette même année. Il y a en effet décalage dans le temps et parfois non - transcription du jugement par suite de décès, de réconciliation, etc... De plus, c'est la résidence de la partie défenderesse qui compte pour déterminer le tribunal compétent.

Il ne s'agit donc pas dans les tableaux 24 à 39 de divorces de "droit" mais de divorces "de fait".

SIGNES CONVENTIONNELS

Les renseignements ne sont pas disponibles	..
0 ou inférieur à la moitié de l'unité utilisée	-
Chiffres provisoires	(*)
Chiffres rectifiés	■
La virgule est employée pour séparer les unités des décimales	,

DROITS D'AUTEURS RESERVES

La reproduction du contenu de cette publication, qu'elle soit intégrale ou partielle, dans la forme originale ou remaniée, est interdite, sauf autorisation écrite de l'**Institut national de Statistique**.

L'utilisation du contenu de cette publication, à titre explicatif ou justificatif dans un article, un compte rendu ou un livre, est autorisée, moyennant indication claire et précise de la source.

TABLE DES MATIERES

NOTES EXPLICATIVES

DONNEES GENERALES

1. Population des communes et densité au 1er janvier 1985 (Superficie au 1 - 1 - 1984)	9
2. Répartition de la population par âge et par sexe au 1er janvier 1984 (estimation)	22
3. Répartition de la population par âge et par sexe au 1er janvier 1983 (estimation)	
A. - Le Royaume	23
B. - Région bruxelloise	24
C. - Région flamande	25
D. - Région wallonne	26
4. Répartition proportionnelle de la population par âge	27

LA MORTALITE EN 1980

1. Evolution générale de la mortalité depuis 1935	30
2. Evolution générale de la mortalité, par province depuis 1950 et par région depuis 1968	
A. Nombres absolus	31
B. Taux pour 1 000 habitants	32
3. Mortalité de 1969 à 1980 - répartition par sexe et par groupe d'âges en chiffres absolus	33
4. Répartition en % des décès par groupe d'âges et par sexe, de 1969 à 1980	34
5. Taux de mortalité par sexe et par groupe d'âges, de 1969 à 1980	35
6. Décédés par sexe, année de naissance, âge et état civil	
A. - Le Royaume	36
B. - Région bruxelloise	42
C. - Région flamande	48
D. - Région wallonne	54
7. Mortalité, par arrondissement, province et région - répartition des décédés par sexe, et par groupe d'âges	
A. - Sexe masculin	60
B. - Sexe féminin	62
8. Belges et étrangers décédés en 1979 et 1980 - répartition par arrondissement, province et région	64
9. Décès par mois, et par arrondissement, province et région	65

10. Décès dans les groupes de moins de 20 ans et de 60 ans et plus, par province et région	66
11. Mortalité infantile de 1969 à 1980 (enfants décédés avant d'avoir atteint l'âge d'un an)	66
12. Mortalité infantile des belges et étrangers de 1969 à 1980	67
13. Mortalité infantile, par arrondissement, province et région	
A. - Sexe masculin	68
B. - Sexe féminin	70
14. Mortalité infantile masculine et féminine, selon l'âge au moment du décès, de 1965 à 1980	72
15. Décès de moins d'un an, par mois et par sexe, par arrondissement, province et région	
A. - Sexe masculin	73
B. - Sexe féminin	74
16. Mortalité infantile masculine, par province, par région et par mois	75
17. Mortalité infantile masculine, par mois de 1972 à 1980	75
18. Mortalité infantile féminine, par province, par région et par mois	76
19. Mortalité infantile féminine, par mois de 1972 à 1980	76
20. Répartition en % des décès d'enfants de moins d'un an, selon leur sexe et leur âge de 1967 à 1980	77
21. Taux de mortalité infantile, par sexe et par âge, de 1967 à 1980	78
22. Mortalité infantile de 1967 à 1980, d'après le sexe et la légitimité des enfants	79
23. Mortalité infantile par sexe, dans les diverses provinces et régions en 1979 et 1980	79
24. Taux de mortalité infantile, selon le sexe et par arrondissement, province et région	80
25. Mortalité infantile en 1975 et 1980, par province et région	80
26. Mortalité néonatale de 1964 à 1980 (enfants ayant vécu moins de 28 jours)	81
27. Mortalité néonatale, par province et région en 1979 et 1980	81
28. Taux de mortalité néonatale, par province et région en 1979 et 1980 (taux bruts pour 1 000 naissances)	81
29. Mortalité périnatale de 1964 à 1980 (mort - nés et enfants ayant vécu moins de 7 jours)	82
30. Mortalité périnatale, par province et région	82
31. Taux de mortalité périnatale par province et région (taux pour mille)	83

32. Mortalité périnatale, par sexe, de 1964 à 1980 Nombres absolus	84	17. Nationalité des étrangères qui ont épousé un belge (années 1979 à 1983)	137
33. Mortalité périnatale, par sexe, de 1964 à 1980 Taux pour 1 000 naissances, mort - nés compris	85	18. Mariages d'après la nationalité respective des conjoints	
34. Etrangers résidant en Belgique et décédés en 1980, répartis par sexe, année de naissance, âge et état civil	86	A. - Le Royaume	138
LES MARIAGES ET DIVORCES EN 1983	93	B. - Région bruxelloise	140
1. Mariages par arrondissement, province et région (années 1980 à 1983)	95	C. - Région flamande	142
2. Mariages d'après la résidence habituelle des conjoints	96	D. - Région wallonne	144
3. Mariages d'après la région où résidaient les conjoints avant le mariage	96	19. Mariages d'après la nationalité, l'âge et l'état civil anté- rieur des conjoints	
4. Mariages d'après l'état civil antérieur des conjoints (années 1974 à 1983)	98	A. - Le Royaume	146
5. Mariages d'après l'âge des conjoints (années 1974 à 1983)	99	B. - Région bruxelloise	148
6. Mariages d'après l'âge et l'état civil antérieur des con- joints (années 1974 à 1983)	100	C. - Région flamande	150
7. Age moyen et âge médian des conjoints (années 1974 à 1983)	102	D. - Région wallonne	152
8. Age moyen des conjoints selon leur état civil antérieur (années 1981 à 1983)	102	20. Mariages d'après la profession et l'état social des conjoints	
9. Age moyen de la femme en fonction de l'âge du mari (années 1981 à 1983)	102	Région bruxelloise	154
10. Age moyen du mari en fonction de l'âge de la femme (années 1981 à 1983)	102	Région flamande	162
11. Mariages d'après l'âge moyen et l'état civil antérieur des conjoints	102	Région wallonne	170
12. Mariages d'après l'âge respectif des conjoints et leur état civil antérieur (aperçu général de la disposition des tableaux suivants)	103	Le Royaume	178
13. Mariages d'après l'année de naissance, l'âge et l'état civil antérieur des conjoints		21. Mariages par mois, province et région	186
A. - Le Royaume	111	22. Mariages par mois (années 1974 à 1983)	186
B. - Région bruxelloise	116	23. Divorces par arrondissement, province et région (années 1980 à 1983)	187
C. - Région flamande	121	24. Divorces d'après l'âge des divorcés (période 1940 à 1970, années 1971 à 1983)	188
D. - Région wallonne	126	25. Répartition proportionnelle des divorces d'après l'âge des divorcés (périodes 1940 à 1970, années 1971 à 1983)	189
14. Mariages d'après l'âge respectif des conjoints par province et région	131	26. Age médian des divorcés et divorcées (années 1972 à 1983)	190
15. Mariages entre belges et étrangers (années 1974 à 1983)	137	27. Durée médiane des mariages dissous (années 1972 à 1983)	190
16. Nationalité des étrangers qui ont épousé une belge (années 1979 à 1983)	137	28. Divorces d'après l'âge et l'état civil antérieur des divorcés	
		A. - Le Royaume	190
		B. - Région bruxelloise	191
		C. - Région flamande	191
		D. - Région wallonne	191
		29. Divorces d'après la durée du mariage dissous (périodes 1951 à 1970, années 1971 à 1983)	192
		30. Répartition proportionnelle des divorces d'après la durée du mariage dissous (périodes 1951 à 1970, années 1971 à 1983)	192

31. Divorces par province et région d'après l'âge des divorcés	193
32. Divorces d'après l'âge de la divorcée et la durée du mariage dissous	
A. - Le Royaume	200
B. - Région bruxelloise	202
C. - Région flamande	204
D. - Région wallonne	206
33. Divorces d'après l'âge du divorcé et la durée du mariage dissous	
A. - Le Royaume	208
B. - Région bruxelloise	210
C. - Région flamande	212
D. - Région wallonne	214
34. Divorces d'après l'année de naissance, l'âge et le sexe des divorcés	
A. - Le Royaume	216
B. - Région bruxelloise	217
C. - Région flamande	218
D. - Région wallonne	219
35. Divorces d'après la profession et l'état social respectifs des conjoints	
Région bruxelloise	220

Région flamande	228
Région wallonne	236
Le Royaume	244
36. Divorces d'après la partie demanderesse et le nombre des enfants mineurs à charge	
A. - Le Royaume	252
B. - Région bruxelloise	252
C. - Région flamande	252
D. - Région wallonne	252
37. Divorces d'après la partie demanderesse et suivant qu'ils sont précédés ou non d'un jugement de séparation de corps	
A. - Le Royaume	253
B. - Région bruxelloise	253
C. - Région flamande	253
D. - Région wallonne	253
38. Evolution générale des divorces et des séparations de corps (années 1965 à 1983)	253
TABLEAU DES PRINCIPALES DONNEES DEMOGRAPHIQUES DEPUIS 1973	254

DONNEES GENERALES

1.- POPULATION DES COMMUNES ET DENSITE AU 1 ER JANVIER 1985
(Superficie au 1-1-1984 (1))

CODE	COMMUNES	HOMMES	FEMMES	TOTAL	SUPERFICIE	DENSITE
11001	AARTSELAAR	6427	6494	12921	1092 61 26	1182,58
11002	ANTWERPEN (ANVERS)	233079	253497	486576	20373 54 27	2388,27
11004	BOECHOUT	5448	5380	10828	2065 51 16	524,23
11005	BOOM	6901	7309	14210	736 53 85	1929,29
11007	BORSBEEK	4278	4380	8658	391 86 57	2209,43
11008	BRASSCHAAT	16324	16556	32880	3849 48 22	854,14
11009	BRECHT	8923	8533	17456	9083 84 69	192,17
11013	EDEGEM	11661	12058	23719	865 22 20	2741,38
11016	ESSEN	6612	6710	13322	4748 25 11	280,57
11018	HEMIKSEM	4794	4817	9611	543 81 91	1767,32
11021	HOVE	3670	3791	7461	598 69 58	1246,21
11022	KALMTHOUT	7587	7595	15182	5944 73 86	255,39
11023	KAPellen	11122	11427	22549	3711 30 55	607,58
11024	KONTICH	8982	9099	18081	2366 90 00	763,91
11025	LINT	2973	2987	5960	557 28 51	1069,47
11057	MALLE	5722	5631	11353	5198 59 48	218,39
11029	MORTSEL	12914	13487	26401	778 41 76	3391,62
11030	NIEL	3965	4077	8042	527 07 86	1525,77
11035	RANST	7346	7236	14582	4358 37 46	334,57
11037	RUMST	6799	6792	13591	1990 38 14	682,83
11038	SCHELLE	3519	3507	7026	779 90 64	900,88
11039	SCHILDE	8540	8696	17236	3598 93 63	478,92
11040	SCHOTEN	15052	15686	30738	2955 21 13	1040,13
11044	STABROEK	7936	7854	15790	2228 52 65	708,54
11050	WIJNEGEM	3966	4210	8176	785 96 84	1040,25
11052	WOMMELGEM	5333	5443	10776	1300 65 28	828,51
11053	WUUSTWEZEL	7020	6627	13647	8942 65 65	152,61
11054	ZANDHOVEN	5021	4965	9986	4010 09 10	249,02
11055	ZOERSEL	7736	8000	15736	3865 08 20	407,13
11056	ZWIJNDRECHT	8408	8588	16996	1781 85 31	953,84
11		448058	471432	919490	100031 34 87	919,20
12002	BERLAAR	4791	4894	9685	2457 18 78	394,15
12005	BONHEIDEN	6095	6294	12389	2926 58 55	423,33
12007	BORNEM	9213	9185	18398	4575 82 50	402,07
12009	DUFFEL	7048	7875	14923	2271 24 39	657,04
12014	HEIST-OP-DEN-BERG	17817	17404	35221	8645 97 49	407,37
12021	LIER (LIERRE)	15134	15981	31115	4970 30 65	626,02
12025	MECHELEN (MALINES)	36777	39342	76119	6518 77 51	1167,69
12026	NIJLEN	9620	9438	19058	3909 13 25	487,53
12029	PUTTE	7161	7107	14268	3495 58 04	408,17
12030	PUURS	7542	7472	15014	3341 11 57	449,37
12034	SINT-AMANDS	3661	3593	7254	1557 58 37	465,72
12035	SINT-KATELIJNE-WAVER	8613	8855	17468	3611 63 13	483,66
12040	WILLEBROEK	11041	11331	22372	2740 53 65	816,34
12		144513	148771	293284	51021 47 88	574,82
13001	ARENDONK	5515	5272	10787	5538 20 04	194,77
13002	BAARLE-HERTOG (BAERLE-DUC)	1086	1009	2095	747 61 35	280,23
13003	BALEN	9437	8989	18426	7288 21 85	252,82
13004	BEERSE	6622	6544	13166	3747 98 48	351,28
13006	DESSEL	4156	4021	8177	2703 02 51	302,51
13008	GEEL	15987	15583	31570	10985 11 11	287,39
13010	GROBBENDONK	4510	4458	8968	2835 64 56	316,26
13011	HERENTALS	11987	12207	24194	4856 07 22	498,22
13012	HERENTHOUT	3966	3739	7705	2355 05 58	327,17
13013	HERSELT	6214	5862	12076	5231 92 34	230,81

(1) Superficie :

Sources Ministère Des Finances

1.- (Suite)

CODE	COMMUNES	HOMMES	FEMMES	TOTAL	SUPERFICIE	DENSITE
13014	HOOGSTRATEN	7657	7193	14850	10531 84 25	141,00
13016	HULSHOUT	3637	3521	7158	1734 55 10	412,67
13017	KASTERLEE	7756	7357	15113	7151 99 79	211,31
13053	LAAKDAL	7145	6736	13881	4248 41 33	326,73
13019	LILLE	6521	6100	12621	5939 84 81	212,48
13021	MEERHOUT	4466	4324	8790	3628 71 85	242,23
13023	MERKSPLAS	3313	3236	6549	4455 97 09	146,97
13025	MOL	15186	15070	30256	11425 56 92	264,81
13029	OLEN	5018	4884	9902	2317 47 24	427,28
13031	OUD-TURNHOUT	5496	5449	10945	3879 56 25	282,12
13035	RAVELS	5374	5300	10674	9499 25 48	112,37
13036	RETIE	4437	4270	8707	4838 90 51	179,94
13037	RIJKEVORSEL	4788	4543	9331	4678 58 33	199,44
13040	TURNHOUT	18325	19113	37438	5606 37 95	667,77
13044	VORSELAAR	3240	3264	6504	2762 21 03	235,46
13046	VOSELAAR	4527	4359	8886	1184 80 02	750,00
13049	WESTERLO	10173	9764	19937	5512 58 16	361,66
13		186539	182167	368706	135685 51 15	271,73
1		779110	802370	1581480	286738 33 90	551,54
21001	ANDERLECHT	43044	48009	91053	1774 41 18	5131,45
21002	AUDERGHEN / OUDERGEM	13609	15840	29449	903 34 39	3260,00
21003	BERCHEM-SAINTE-AGATHE / SINT-AGATHA-BERCHEM	8687	10124	18811	294 95 56	6377,57
21004	BRUXELLES / BRUSSEL	66015	70554	136569	3260 59 26	4188,47
21005	ETTERBEEK	20203	24695	44898	314 93 23	14256,40
21006	EVERE	14093	16481	30574	501 81 12	6092,73
21007	FOREST / VORST	22884	26370	49254	624 81 32	7883,00
21008	GANSHOREN	9381	11678	21059	245 52 19	8577,24
21009	IXELLES / ELSENE	35295	40370	75665	634 46 24	11925,84
21010	JETTE	17775	21236	39011	504 33 33	7735,16
21011	KOEKELBERG	7484	8775	16259	117 24 72	13867,28
21012	MOLENBEEK-SAINT-JEAN / SINT-JANS-MOLENBEEK	34185	36405	70590	589 17 92	11981,07
21013	SAINT-GILLES / SINT-GILLIS	20425	21876	42301	252 47 38	16754,61
21014	SAINT-JOSSE-TEN-NOODE / SINT-JOOST-TEN-NODE	10095	10651	20746	114 22 97	18161,65
21015	SCHAERBEEK / SCHAARBEEK	49543	55441	104984	813 99 66	12897,35
21016	UCCLE / UKKEL	34524	41440	75964	2290 99 89	3315,76
21017	WATERMAEL-BOITSFORT / WATERMAAL-BOSVOORDE	11371	13354	24725	1293 30 11	1911,77
21018	WOLUWE-SAINT-LAMBERT / SINT-LAMBRECHTS-WOLUWE	21678	26736	48414	722 48 40	6701,05
21019	WOLUWE-SAINT-PIERRE / SINT-PIETERS-WOLUWE	18385	21485	39870	885 13 91	4504,38
21		458676	521520	980196	16138 22 78	6073,75
23105	AFFLIGEM	5677	5733	11410	1769 73 15	644,73
23002	ASSE	12915	13509	26424	4963 97 84	532,31
23003	BEERSEL	10411	10738	21149	3000 67 47	704,81
23009	BEVER (BIEVENE)	849	890	1739	1977 61 43	87,93
23016	DILBEEK	17558	18327	35885	4117 64 16	871,49
23098	DROGENBOS	2206	2465	4671	249 09 57	1875,18
23023	GALMAARDEN (GAMMERAGES)	3487	3511	6998	3493 30 18	200,33
23024	GOOIK	3901	3923	7824	3969 62 59	197,10
23025	GRIMBERGEN	15396	16267	31663	3859 07 84	820,48
23027	HALLE (HAL)	15835	16446	32281	4440 42 81	726,98
23032	HERNE	3027	3099	6126	4462 84 59	137,27
23033	HOEILAART	4357	4503	8860	2042 83 94	433,71
23038	KAMPENHOUT	4466	4521	8987	3349 41 04	268,32
23039	KAPELLE-OP-DEN-BOS	4206	4148	8354	1524 66 22	547,92
23099	KRAAINEM	5705	6058	11763	580 44 47	2026,55
23104	LENNIK	3802	3896	7698	3079 64 14	249,96

1.- (Suite)

CODE	COMMUNES	HOMMES	FEMMES	TOTAL	SUPERFICIE	DENSITE
23044	LIEDEKERKE	5625	5775	11400	1007 80 39	1131,17
23100	LINKEBEEK	2265	2326	4591	414 93 13	1106,45
23045	LONDERZEEL	8456	8408	16864	3629 33 05	464,66
23047	MACHELEN	5506	5816	11322	1159 43 21	976,51
23050	MEISE	7792	7964	15756	3481 84 94	452,52
23052	MERCHTEM	6515	6500	13015	3671 83 79	354,45
23060	OPWIJK	5700	5763	11463	1969 03 22	582,16
23062	OVERIJSE	10463	10824	21287	4443 26 15	479,09
23064	PEPINGEN	1832	1854	3686	3604 70 82	102,26
23097	ROOSDAAL	4959	4938	9897	2169 24 08	456,24
23101	SINT-GENESIUS-RODE (RHODE-SAINT-GENESE)	8370	8742	17112	2277 24 12	751,44
23077	SINT-PIETERS-LEEUEW	13724	14315	28039	4037 95 63	694,39
23081	STEENOKKERZEEL	4802	4922	9724	2345 89 00	414,51
23086	TERNAT	6263	6231	12494	2447 77 73	510,42
23088	VILVOORDE (VILVORDE)	15950	17109	33059	2147 89 25	1539,14
23102	WEMMEL	6492	7039	13531	874 39 45	1547,47
23103	WEZEMBEEK-OPPEM	5921	6254	12175	681 87 43	1785,52
23094	ZAVENTEM	12314	12982	25296	2762 38 25	915,73
23096	ZEMST	8785	8836	17621	4284 71 62	411,25
23		255532	264632	520164	94292 56 70	551,64
24001	AARSCHOT	12965	13058	26023	6251 49 75	416,27
24007	BEGIJNENDIJK	3950	3879	7829	1761 85 42	444,36
24008	BEKKEVOORT	2718	2647	5365	3717 12 01	144,33
24009	BERTEM	3919	4001	7920	2974 71 33	266,24
24011	BIERBEEK	3921	4006	7927	3973 45 47	199,50
24014	BOORTMEERBEEK	5011	5023	10034	1863 67 18	538,40
24016	BOUTERSEM	3219	3156	6375	3075 13 81	207,31
24020	DIEST	10482	10637	21119	5821 93 39	362,75
24028	GEETBETS	2752	2668	5420	3517 22 58	154,10
24137	GLABBEEK	2436	2329	4765	2678 05 41	177,93
24033	HAACHT	5816	5883	11699	3056 84 94	382,71
24038	HERENT	8177	8412	16589	3273 22 00	506,81
24041	HOEGAARDEN	2682	2868	5550	3393 12 77	163,57
24043	HOLSBEK	3681	3626	7307	3849 54 26	189,81
24045	HULDENBERG	3573	3725	7298	3963 92 76	184,11
24048	KEERBERGEN	4838	4793	9631	1838 69 26	523,80
24054	KORTENAKEN	3777	3684	7461	4906 42 95	152,07
24055	KORTENBERG	7337	7710	15047	3451 72 03	435,93
24059	LANDEN	6954	7250	14204	5405 39 90	262,77
24062	LEUVEN (LOUVAIN)	40936	43935	84871	5663 21 46	1498,64
24133	LINTER	3229	3272	6501	3637 50 26	178,72
24066	LUBBEEK	5874	5756	11630	4613 19 33	252,10
24086	OD-HEVERLEE	4598	4579	9177	3113 86 10	294,71
24094	ROTSelaar	5820	5824	11644	3757 31 44	309,90
24134	SCHERPENHEUVEL-ZICHEM (MONTAIGU-ZICHEM)	10189	10256	20445	5047 91 61	405,02
24104	TERVUREN	9264	9538	18802	3292 21 60	571,10
24135	TIELT-WINGE	4332	4213	8545	4415 79 10	193,51
24107	TIENEN (TIRLEMONT)	15713	16481	32194	7176 68 75	448,59
24109	TREMELO	5327	5147	10474	2157 42 97	485,49
24130	ZOUTLEEUW (LEAU)	3881	3811	7692	4673 37 68	164,59
24		207371	212167	419538	116322 07 52	360,66
25005	BEAUVECHAIN (BEVEKOM)	2677	2672	5349	3858 45 23	138,63
25014	BRAINE-L'ALLEUD (EIGENBRAKEL)	14896	15724	30620	5211 53 72	587,54
25015	BRAINE-LE-CHATEAU (KASTEELBRAKEL)	3604	3778	7382	2269 80 11	325,23
25117	CHASTRE	2514	2689	5203	3127 29 86	166,37

1.- (Suite)

CODE	COMMUNES	HOMMES	FEMMES	TOTAL	SUPERFICIE	DENSITE
25018	CHAUMONT-GISTOUX	3513	3473	6986	4808 58 76	145,28
25023	COURT-SAINT-ETIENNE	3591	3716	7307	2664 16 66	274,27
25031	GENAPPE (GENEPIEN)	5869	6100	11969	8957 67 55	133,62
25037	GREZ-DOICEAU (GRAVEN)	4455	4706	9161	5544 01 03	165,24
25118	HELECINE	1411	1392	2803	1662 32 80	168,62
25043	INCOURT	1547	1645	3192	3879 20 08	82,28
25044	ITTRE (ITTER)	2364	2470	4834	3492 05 07	138,43
25048	JODOIGNE (GELDENAKEN)	4520	4827	9347	7331 43 51	127,49
25050	LA HULPE (TERHULPEN)	3367	3651	7018	1559 62 21	449,98
25119	LASNE	5742	5815	11557	4721 77 47	244,76
25068	MONT-SAINT-GUIBERT	2324	2329	4653	1863 08 37	249,75
25072	NIVELLES (NIJVEL)	10582	11484	22066	6060 19 34	364,11
25120	ORP-JAUCHE	3004	3143	6147	5049 54 02	121,73
25121	OTTIGNIES-LOUVAIN-LA-NEUVE	10373	10012	20385	3296 38 48	618,40
25084	PERWEZ (PERWIJS)	2910	3123	6033	5081 37 09	118,73
25122	RAMILLIES	2039	2136	4175	4868 01 43	85,76
25123	REBECQ	4393	4607	9000	3908 27 34	230,28
25091	RIXENSART	9737	10296	20033	1754 09 83	1142,07
25105	TUBIZE (TUBEKE)	9751	10095	19846	3265 97 58	607,66
25107	VILLERS-LA-VILLE	3793	3889	7682	4745 17 88	161,89
25124	WALHAIN	2108	2205	4313	3793 53 51	113,69
25110	WATERLOO	12193	12690	24883	2102 81 28	1183,32
25112	WAVRE (WAVER)	12343	13260	25603	4180 36 82	612,46
25		145620	151927	297547	109056 77 03	272,83
2		1067199	1150246	2217445	335809 64 03	660,32
51004	ATH (AAT)	11313	12196	23509	12694 60 82	185,19
51008	BELOEIL	6578	6867	13445	6154 73 18	218,45
51009	BERNISSART	5583	5728	11311	4342 35 77	260,48
51012	BRUGELETTE	1529	1609	3138	2840 28 56	110,48
51014	CHIEVRES	2902	3027	5929	4691 43 43	126,38
51017	ELLEZELLES (ELZELE)	2512	2656	5168	4469 46 39	115,63
51019	FLOBECQ (VLOESBERG)	1437	1563	3000	2300 13 55	130,43
51065	FRASNES-LEZ-ANVAING	5320	5505	10825	11244 39 77	96,27
51		37174	39151	76325	48737 41 47	156,60
52074	AISEAU-PRESLES	5173	5424	10597	2219 06 03	477,54
52010	CHAPELLE-LEZ-HERLAIMONT	6767	7283	14050	1809 65 97	776,39
52011	CHARLEROI	101171	110772	211943	10207 73 52	2076,30
52012	CHATELET	18428	19758	38186	2703 12 23	1412,66
52015	COURCELLES	13980	15171	29151	4423 61 50	658,99
52018	FARCIENNES	5950	6342	12292	1038 54 17	1183,58
52021	FLEURUS	10664	11687	22351	5928 08 03	377,04
52022	FONTAINE-L'EVEQUE	8712	9452	18164	2840 81 58	639,39
52025	GERPINNES	5315	5588	10903	4710 34 79	231,47
52075	LES BONS VILLERS	3974	4159	8133	4255 17 04	191,13
52043	MANAGE	10445	11013	21458	1968 31 86	1090,17
52048	MONTIGNY-LE-TILLEUL	4745	5229	9974	1509 54 46	660,73
52055	PONT-A-CELLES	7577	7993	15570	5573 10 47	279,38
52063	SENEFFE	4952	5124	10076	6276 51 28	160,54
52		207853	224995	432848	55463 62 93	780,41
53014	BOUSSU	9985	10854	20839	2001 35 11	1041,25
53082	COLFONTAINE	10691	11732	22423	1361 60 31	1646,81
53020	DOUR	8306	9003	17309	3331 66 02	519,53
53028	FRAMERIES	10300	11371	21671	2594 92 76	835,13
53039	HENSIES	3583	3539	7122	2599 43 28	273,98

1.- (Suite)

CODE	COMMUNES	HOMMES	FEMMES	TOTAL	SUPERFICIE	DENSITE
53083	HONNELLES	2387	2527	4914	4365 49 14	112,56
53044	JURBISE (JURBEKE)	3747	4076	7823	5785 75 09	135,21
53046	LENS	1856	1903	3759	4942 01 95	76,06
53053	MONS (BERGEN)	42582	48032	90614	14656 06 66	618,27
53065	QUAREGNON	9478	10268	19746	1107 89 18	1782,30
53084	QUEVY	3534	3704	7238	6515 58 13	111,09
53068	QUIEVRAIN	3311	3661	6972	2122 40 41	328,50
53070	SAINT-GHISLAIN	10488	11449	21937	7017 62 25	312,60
53		120248	132119	252367	58401 80 29	432,12
54010	COMINES-WARNETON (KOMEN-WAASTEN)	8930	9279	18209	6109 25 49	298,06
54007	MOUSCRON (MOESKROEN)	26261	27972	54233	4007 91 63	1353,15
54		35191	37251	72442	10117 17 12	716,03
55004	BRAINE-LE-COMTE ('S GRAVENBRAKEL)	8227	8612	16839	8468 04 50	198,85
55050	ECAUSSINNES	4623	4889	9512	3477 15 84	273,56
55010	ENGHIEN (EDINGEN)	4906	5115	10021	4059 27 37	246,87
55022	LA LOUVIERE	36867	39541	76408	6416 08 11	1190,88
55035	LE ROEULX	3684	3792	7476	4279 66 88	174,69
55023	LESSINES (LESSEN)	7744	8363	16107	7228 89 50	222,81
55039	SILLY (OPZULLIK)	3059	3058	6117	6768 14 92	90,38
55040	SOIGNIES (ZINNIK)	11330	12094	23424	11030 27 83	212,36
55		80440	85464	165904	51727 54 95	320,72
56001	ANDERLUES	5503	5823	11326	1702 46 66	665,27
56005	BEAUMONT	2907	3055	5962	9297 37 54	64,13
56011	BINCHE	15916	16968	32884	6066 02 61	542,10
56016	CHIMAY	4544	4822	9366	19710 32 39	47,52
56022	ERQUELINNES	4789	5157	9946	4422 76 85	224,88
56085	ESTINNES	3317	3509	6826	7272 70 29	93,86
56029	FROIDCHAPELLE	1313	1347	2660	8602 69 80	30,92
56086	HAM-SUR-HEURE-NALINNES	5840	6090	11930	4567 53 75	261,19
56044	LOBBES	2573	2699	5272	3208 40 44	164,32
56049	MERBES-LE-CHATEAU	1910	1983	3893	3024 25 91	128,73
56051	MOMIGNIES	2498	2586	5084	8557 82 25	59,41
56087	MORLANWELZ	8610	9118	17728	2022 32 54	876,61
56088	SIVRY-RANCE	2184	2219	4403	7296 93 40	60,34
56078	THUIN	6945	7276	14221	7617 06 73	186,70
56		68849	72652	141501	93368 71 16	151,55
57003	ANTOING	3903	4105	8008	3113 20 46	257,23
57093	BRUNEHAUT	3792	3897	7689	4610 72 55	166,76
57018	CELLES	2627	2726	5353	6713 51 47	79,73
57027	ESTAIMPUIS	4717	4937	9654	3175 19 39	304,04
57094	LEUZE-EN-HAINAUT	6135	6656	12791	7353 22 05	173,95
57095	MONT-DE-L'ENCLUS	1593	1552	3145	2692 98 75	116,78
57062	PECQ	2536	2620	5156	3290 70 15	156,68
57064	PERUWELZ	8047	8460	16507	6055 98 17	272,57
57072	RUMES	2547	2672	5219	2371 95 33	220,03
57081	TOURNAI (DOORNIK)	32371	34839	67210	21375 01 85	314,43
57		68268	72464	140732	60752 50 17	231,64
5		618023	664096	1282119	378568 78 09	338,67
61003	AMAY	6141	6652	12793	2760 78 96	463,38
61079	ANTHISNES	1652	1712	3364	3707 94 30	90,72
61010	BURDINNE	1059	1148	2207	3256 98 60	67,76
61012	CLAVIER	1779	1804	3583	7912 20 31	45,28

1.- (Suite)

CODE	COMMUNES	HOMMES	FEMMES	TOTAL	SUPERFICIE	DENSITE
61080	ENGIS	2868	3038	5906	2774 15 07	212,89
61019	FERRIERES	1688	1797	3485	5690 30 40	61,24
61024	HAMOIR	1497	1638	3135	2780 19 26	112,76
61028	HERON	1772	1825	3597	3831 79 55	93,87
61031	HUY (HOEI)	8076	9080	17156	4778 15 87	359,05
61039	MARCHIN	2354	2319	4673	3001 20 87	155,70
61041	MODAVE	1562	1579	3141	4032 19 26	77,90
61043	NANDRIN	1878	1936	3814	3589 56 76	106,25
61048	OUFFET	1162	1172	2334	4021 77 48	58,03
61081	TINLOT	888	953	1841	3711 58 73	49,60
61063	VERLAINE	1380	1403	2783	2421 21 96	114,94
61068	VILLERS-LE-BOUILLET	2320	2545	4865	3271 33 99	148,72
61072	WANZE	5328	5785	11113	4395 47 28	252,83
61		43404	46386	89790	65936 88 65	136,17
62003	ANS	12839	13872	26711	2335 23 57	1143,82
62006	AWANS	3553	3810	7363	2715 70 46	271,13
62009	AYWAILLE	4100	4293	8393	7997 19 98	104,95
62011	BASSENGE (BITSINGEN)	3887	3970	7857	3817 21 85	205,83
62015	BEYNE-HEUSAY	5674	5969	11643	732 03 04	1590,51
62119	BLENGNY	5499	5694	11193	2607 06 34	429,33
62022	CHAUDFONTAINE	9432	10187	19619	2551 60 51	768,89
62026	COMBLAIN-AU-PONT	2410	2545	4955	2267 76 98	218,50
62027	DALHEM	2666	2720	5386	3605 82 86	149,37
62032	ESNEUX	5708	6132	11840	3404 58 37	347,77
62120	FLEMALLE	13417	14384	27801	3668 30 26	757,87
62038	FLERON	7612	8252	15864	1372 42 76	1155,91
62118	GRACE-HOLLOGNE	10847	11463	22310	3423 82 70	651,61
62051	HERSTAL	17956	19490	37446	2354 15 19	1590,64
62060	JUPRELLE	3459	3576	7035	3535 75 01	198,97
62063	LIEGE (LUIK)	95299	107015	202314	6939 17 04	2915,54
62121	NEUPRE	4106	4223	8329	3169 08 39	262,82
62079	OUPEYE	11176	11958	23134	3611 44 88	640,57
62093	SAINT-NICOLAS	11768	12716	24484	684 20 74	3578,45
62096	SERAING	29822	32770	62592	3533 60 22	1771,34
62099	SOUMAGNE	6405	6576	12981	2713 75 34	478,34
62100	SPRIMONT	4983	5278	10261	7428 26 66	138,13
62122	TROOZ	3743	3892	7635	2419 51 50	315,56
62108	WISE (WEZET)	8233	8581	16814	2799 19 27	600,67
62		284594	309366	593960	79686 93 92	745,36
63001	AMEL (AMBLEVE)	2464	2346	4810	12514 88 92	38,43
63003	AUBEL	1662	1698	3360	1883 31 17	178,41
63004	BAELEN	1486	1521	3007	8572 56 34	35,08
63012	BUELLINGEN (BULLANGE)	2581	2563	5144	15048 35 46	34,18
63013	BUETGENBACH (BUTGENBACH)	2546	2477	5023	9731 08 27	51,62
63087	BURG-REULAND	1883	1815	3698	10895 99 84	33,94
63020	DISON	6903	7247	14150	1400 54 34	1010,32
63023	EUPEN	8191	8851	17042	10374 38 75	164,27
63035	HERVE	7447	7533	14980	5683 99 79	263,55
63038	JALHAY	2800	2823	5623	10775 43 09	52,18
63040	KELMIS (LA CALAMINE)	4552	4635	9187	1812 18 47	506,96
63045	LIERNEUX	1468	1467	2935	9207 89 23	31,87
63046	LIMBOURG (LIMBURG)	2556	2685	5241	2462 89 77	212,80
63048	LONTZEN	2173	2162	4335	2873 01 91	150,89
63049	MALMEDY	4825	5261	10086	9996 39 97	100,90
63057	QLNE	1593	1545	3138	1598 56 22	196,30

1.- (Suite)

CODE	COMMUNES	HOMMES	FEMMES	TOTAL	SUPERFICIE	DENSITE
63058	PEPINSTER	4393	4574	8967	2479 26 78	361,88
63088	PLOMBIERES	4227	4190	8417	5316 84 99	158,31
63061	RAEREN	4273	4271	8544	7421 40 23	115,13
63067	SANKT-VITH (SAINT VITH)	4137	4298	8435	14693 05 59	57,41
63072	SPA	4539	5124	9663	3984 86 70	242,49
63073	STAVELOT	2965	3036	6001	8507 18 66	70,54
63075	STOUMONT	1212	1195	2407	10844 77 80	22,20
63076	THEUX	4680	4877	9557	8336 11 04	114,65
63089	THIMISTER-CLERMONT	1992	2023	4015	2869 13 49	139,94
63086	TROIS-PONTS	977	1086	2063	6889 75 07	29,94
63079	VERVIERS	25625	28302	53927	3307 38 57	1630,50
63080	WAIMES (WEISMES)	2928	2880	5808	9693 06 34	59,92
63084	WELKENRAEDT	3967	4138	8105	2446 82 73	331,25
63		121045	126623	247668	201621 19 53	122,83
64008	BERLOZ	1198	1168	2366	1448 90 60	163,30
64015	BRAIVES	2258	2457	4715	4398 95 28	107,18
64021	CRISNEE	1112	1126	2238	1683 12 69	132,97
64023	DONCEEL	1127	1144	2271	2330 88 77	97,43
64076	FAIMES	1396	1398	2794	2847 81 06	98,11
64025	FEXHE-LE-HAUT-CLOCHER	1225	1290	2515	1925 25 44	130,63
64029	GEER	1176	1177	2353	2362 36 78	99,60
64034	HANNUT (HANNUIT)	5450	5873	11323	8653 15 36	130,85
64047	LINCENT (LIJSEM)	1267	1358	2625	1474 54 11	178,02
64056	OREYE (OERLE)	1555	1615	3170	1963 58 73	161,44
64063	REMICOURT	2104	2291	4395	2258 18 39	194,63
64065	SAINT-GEORGES-SUR-MEUSE	3055	3139	6194	2089 38 05	296,45
64074	WAREMME (BORGWORM)	5903	6355	12258	3104 33 15	394,87
64075	WASSEIGES	848	900	1748	2444 70 16	71,50
64		29674	31291	60965	38985 18 57	156,37
6		478717	513666	992383	386230 20 67	256,94
71002	AS	3239	3229	6468	2206 83 24	293,09
71004	BERINGEN	17959	17468	35427	7829 61 42	452,47
71011	DIEPENBEEK	8090	7700	15790	4118 77 26	383,37
71016	GENK	31054	30499	61553	8785 45 74	700,62
71017	GINGELOM	3734	3780	7514	5649 22 62	133,01
71020	HALEN	3878	3853	7731	3629 47 88	213,01
71069	HAM	4363	4300	8663	3269 02 47	265,00
71022	HASSELT	32030	33402	65432	10223 87 96	639,99
71024	HERK-DE-STAD (HERCK-LA-VILLE)	5113	5176	10289	4283 23 78	240,22
71070	HEUSDEN-ZOLDER	14182	13630	27812	5322 70 96	522,52
71034	LEOPOLDSBURG (BOURG-LEOPOLD)	6764	6813	13577	2249 05 85	603,67
71037	LUMMEN	6277	5958	12235	5338 43 45	229,19
71045	NIEUWERKERKEN	2989	2892	5881	2246 10 67	261,83
71047	OPGLABBEEK	3888	3713	7601	2497 90 34	304,30
71053	SINT-TRUIDEN (SAINT-TROND)	18062	18602	36664	10689 74 58	342,98
71057	TESSENDERLO	7122	7037	14159	5135 18 79	275,73
71066	ZONHOVEN	8314	8084	16398	3933 93 54	416,83
71067	ZUTENDAAL	2836	2673	5509	3206 72 12	171,80
71		179894	178809	358703	90615 32 67	395,85
72003	BOCHOLT	5248	5131	10379	5934 23 71	174,90
72004	BREE	6660	6720	13380	6496 01 55	205,97
72005	DILSEN	8383	8123	16506	6560 64 87	251,59
72037	HAMONT-ACHEL	6144	5905	12049	4365 97 32	275,98
72038	HECHTEL-EKSEL	4871	4580	9451	7669 86 29	123,22

1.- (Suite)

CODE	COMMUNES	HOMMES	FEMMES	TOTAL	SUPERFICIE	DENSITE
72039	HOUTHALEN-HELCHTEREN	13082	12715	25797	7826 88 05	329,59
72018	KINROOI	5307	4974	10281	5476 45 96	187,73
72020	LOMMEL	13335	12894	26229	10237 45 48	256,21
72021	MAASEIK	10494	10133	20627	7691 39 92	268,18
72040	MEEUWEN-GRUITRODE	5548	5388	10936	9126 19 74	119,83
72025	NEERPELT	6753	6540	13293	4277 76 91	310,75
72029	OVERPELT	5728	5490	11218	4084 72 37	274,63
72030	PEER	6498	6227	12725	8695 13 63	146,35
72		98051	94820	192871	88442 75 80	218,07
73001	ALKEN	4945	4946	9891	2813 90 63	351,50
73006	BILZEN	13245	13157	26402	7589 52 80	347,87
73009	BORGLOON (LOOZ)	4989	5118	10107	5112 28 32	197,70
73022	HEERS	3308	3277	6585	5306 60 11	124,09
73028	HERSTAPPE	55	48	103	135 46 14	76,04
73032	HOESELT	4308	4138	8446	3002 11 00	281,34
73040	KORTESSEM	3731	3737	7468	3389 96 09	220,30
73042	LANAKEN	10551	10139	20690	5899 57 70	350,70
73107	MAASMECHELEN	16880	16643	33523	7627 85 83	439,48
73066	RIEMST	7583	7435	15018	5787 63 31	259,48
73083	TONGEREN (TONGRES)	14539	15026	29565	8756 10 67	337,65
73109	VOEREN (FOURONS)	2092	2037	4129	5062 69 62	81,56
73098	WELLEN	3086	3033	6119	2672 43 00	228,97
73		89312	88734	178046	63156 15 22	281,91
7		367257	362363	729620	242214 23 69	301,22
81001	ARLON (AARLEN)	10804	11303	22107	11863 55 69	186,34
81003	ATTERT	1561	1496	3057	7093 57 02	43,10
81004	AUBANGE	7053	7341	14394	4559 83 10	315,67
81013	MARTELANGE	737	731	1468	2967 24 24	49,47
81015	MESSANCY	2988	3027	6015	5243 38 28	114,72
81		23143	23898	47041	31727 58 33	148,26
82003	BASTOGNE (BASTENAKEN)	5733	5949	11682	17202 99 42	67,91
82005	BERTOGNE	1240	1168	2408	9167 21 67	26,27
82009	FAUVILLERS	864	787	1651	7411 29 89	22,28
82037	GOUVY	2147	2174	4321	16511 01 48	26,17
82014	HOUFFALIZE	1986	2065	4051	16657 66 20	24,32
82038	SAINTE-ODE	1013	1003	2016	9786 49 59	20,60
82036	VAUX-SUR-SURE	1856	1833	3689	13586 89 39	27,15
82032	VIELSALM	3264	3477	6741	13976 37 79	48,23
82		18103	18456	36559	104299 95 43	35,05
83012	DURBUY	3964	4099	8063	15660 61 91	51,49
83013	EREZEE	1095	1129	2224	7843 56 43	28,35
83028	HOTTON	2064	2112	4176	5731 55 09	72,86
83031	LA ROCHE-EN-ARDENNE	1919	2056	3975	14752 48 48	26,94
83055	MANHAY	1271	1313	2584	11980 78 49	21,57
83034	MARCHE-EN-FAMENNE	7284	7782	15066	12140 49 44	124,10
83040	NASSOGNE	2082	2151	4233	11196 01 48	37,81
83044	RENDEUX	962	994	1956	6883 16 80	28,42
83049	TENNEVILLE	1085	1123	2208	9180 68 50	24,05
83		21726	22759	44485	95369 36 62	46,64
84009	BERTRIX	3586	3740	7326	13770 01 85	53,20
84010	BOUILLON	2620	2746	5366	14908 56 99	35,99
84016	DAVERDISSE	683	750	1433	5640 31 21	25,41

1.- (Suite)

CODE	COMMUNES	HOMMES	FEMMES	TOTAL	SUPERFICIE	DENSITE
84029	HERBEUMONT	671	721	1392	5880 83 94	23,67
84033	LEGLISE	1679	1634	3313	17292 18 66	19,16
84035	LIBIN	1937	2024	3961	13972 38 99	28,35
84077	LIBRAMONT-CHEVIGNY	3950	4208	8158	17786 35 57	45,87
84043	NEUFCHATEAU	2947	2957	5904	11379 44 75	51,88
84050	PALISEUL	2419	2380	4799	11295 67 34	42,49
84059	SAINT-HUBERT	2714	2778	5492	11115 74 98	49,41
84068	TELLIN	1001	1077	2078	5663 89 84	36,69
84075	WELLIN	1273	1366	2639	6751 65 44	39,09
84		25480	26381	51861	135457 09 56	38,28
85007	CHINY	2271	2287	4558	11369 29 02	40,09
85009	ETALLE	1808	1872	3680	7810 44 98	47,12
85011	FLORENVILLE	2716	2921	5637	14691 20 24	38,37
85046	HABAY	2933	2995	5928	10364 08 01	57,20
85024	MEIX-DEVANT-VIRTON	1284	1310	2594	5419 92 14	47,86
85026	MUSSON	1823	1829	3652	3481 07 65	104,91
85047	ROUVROY	916	958	1874	2767 84 26	67,71
85034	SAINT-LEGER	1379	1403	2782	3586 10 66	77,58
85039	TINTIGNY	1566	1674	3240	8179 10 48	39,61
85045	VIRTON	5026	5458	10484	9449 42 56	110,95
85		21722	22707	44429	77118 50 00	57,61
8		110174	114201	224375	443972 49 94	50,53
91005	ANHEE	3156	3326	6482	6566 86 92	98,71
91013	BEAURAING	3791	4049	7840	17454 69 92	44,92
91015	BIEVRE	1469	1482	2951	10958 94 67	26,93
91030	CINEY	6552	6879	13431	14756 03 18	91,02
91034	DINANT	5685	6260	11945	9980 05 64	119,69
91054	GEDINNE	2008	2103	4111	15155 69 57	27,13
91059	HAMOIS	2716	2838	5554	7641 50 61	72,68
91142	HASTIERE	1905	2046	3951	5646 32 80	69,97
91064	HAVELANGE	2043	2163	4206	10473 13 27	40,16
91072	HOUYET	1957	2036	3993	12231 25 51	32,65
91103	ONHAYE	1393	1440	2833	6553 48 48	43,23
91114	ROCHEFORT	5430	5616	11046	16527 33 71	66,83
91120	SOMME-LEUZE	1340	1376	2716	9509 01 92	28,56
91143	VRESSE-SUR-SEMOIS	1305	1340	2645	10103 78 06	26,18
91141	YVOIR	3297	3417	6714	5683 85 67	118,12
91		44047	46371	90418	159241 99 93	56,78
92003	ANDENNE	10939	11622	22561	8617 29 36	261,81
92006	ASSESE	2681	2631	5312	7815 60 38	67,97
92035	EGHEZEE	5517	5712	11229	10280 75 80	109,22
92138	FERNELMONT	2653	2689	5342	6560 67 64	81,42
92045	FLOREFFE	3059	3257	6316	3889 00 56	162,41
92048	FOSSÉS-LA-VILLE	3843	3941	7784	6323 61 50	123,09
92142	GEMBOUX	9033	9385	18418	9585 87 79	192,14
92054	GESVES	2213	2244	4457	6491 97 46	68,65
92140	JEMEPPE-SUR-SAMBRE	8229	8758	16987	4679 69 48	362,99
92141	LA BRUYERE	3223	3337	6560	5298 42 74	123,81
92087	METTET	4979	5066	10045	11678 25 78	86,01
92094	NAMUR (NAMEN)	48326	53696	102022	17569 24 59	580,69
92097	OHEY	1750	1766	3516	5662 19 30	62,10
92101	PROFONDEVILLE	4375	4600	8975	5034 43 66	178,27
92137	SAMBREVILLE	13288	14096	27384	3419 65 30	800,78
92114	SOMBREFFE	3033	3308	6341	3577 94 98	177,22

1.- (Suite)

CODE	COMMUNES	HOMMES	FEMMES	TOTAL	SUPERFICIE	DENSITE
92		127141	136108	263249	116484 66 32	225,99
93010	CERFONTAINE	1980	2062	4042	8345 37 47	48,43
93014	COUVIN	6339	6551	12890	20692 66 28	62,29
93018	DOISCHE	1333	1351	2684	8401 75 87	31,95
93022	FLORENNES	5150	5227	10377	13354 78 37	77,70
93056	PHILIPPEVILLE	3414	3441	6855	15671 43 91	43,74
93090	VIROINVAL	2710	2871	5581	12089 76 75	46,16
93088	WALCOURT	7437	7689	15126	12318 41 27	122,79
93		28363	29192	57555	90874 19 92	63,33
9		199551	211671	411222	366600 86 17	112,17
41002	AALST (ALOST)	38067	39477	77544	7811 54 27	992,68
41011	DENDERLEEUEW	8205	8285	16490	1377 36 84	1197,21
41082	ERPE-MERE	9330	9391	18721	3403 26 84	550,09
41018	GERAARDSBERGEN (GRAMMONT)	14769	15350	30119	7971 44 73	377,84
41024	HAALERT	8547	8590	17137	3030 06 08	565,57
41027	HERZELE	7822	7826	15648	4740 00 00	330,13
41034	LEDE	8462	8825	17287	2968 51 82	582,34
41048	NINOVE	16542	17031	33573	7257 40 56	462,60
41063	SINT-LIEVENS-HOUTEM	4533	4617	9150	2666 71 87	343,12
41081	ZOTTEGEM	12050	12704	24754	5665 49 62	436,93
41		128327	132096	260423	46891 82 63	555,36
42003	BERLARE	6362	6349	12711	3781 97 25	336,09
42004	BUGGENHOUT	6596	6544	13140	2525 34 03	520,33
42006	DENDERMONDE (TERMONDE)	20891	21547	42438	5567 46 74	762,25
42008	HAMME	11420	11338	22758	4021 40 78	565,92
42010	LAARNE	5593	5603	11196	3206 60 01	349,15
42011	LEBBEKE	8654	8562	17216	2691 64 56	639,61
42023	WAASMUNSTER	4279	4371	8650	3192 56 99	270,94
42025	WETTEREN	11180	11875	23055	3667 70 72	628,59
42026	WICHELEN	5391	5446	10837	2286 56 62	473,94
42028	ZELE	9862	9852	19714	3305 71 41	596,36
42		90228	91487	181715	34246 99 11	530,60
43002	ASSENEDE	6714	6691	13405	8722 46 67	153,68
43005	EEKLO	9460	9940	19400	3004 60 64	645,68
43007	KAPRIJKE	3104	2972	6076	3370 50 54	180,27
43010	MALDEGEM	10839	10589	21428	9464 65 77	226,40
43014	SINT-LAUREINS	3306	3291	6597	7450 02 53	88,55
43018	ZELZATE	6532	6364	12896	1370 54 57	940,94
43		39955	39847	79802	33382 80 72	239,05
44001	AALTER	7935	7907	15842	8192 03 71	193,38
44011	DEINZE	12433	12704	25137	7553 49 71	332,79
44012	DE PINTE	4399	4471	8870	1798 42 50	493,21
44013	DESTELBERGEN	7987	8116	16103	2656 46 80	606,18
44019	EVERGEM	14566	14780	29346	7503 96 36	391,07
44020	GAVERE	5069	5328	10397	3134 40 12	331,71
44021	GENT (GAND)	112487	122166	234653	15618 11 30	1502,44
44029	KNESSELARE	3950	3863	7813	3727 40 13	209,61
44034	LOCHRISTI	8307	8410	16717	6034 40 95	277,03
44036	LOVENDEGEM	4232	4368	8600	1948 08 49	441,46
44040	MELLE	4804	5385	10189	1521 32 15	669,75
44043	MERELBEKE	9778	9935	19713	3664 68 54	537,92
44045	MOERBEKE	2729	2799	5528	3780 02 25	146,24

1.- (Suite)

CODE	COMMUNES	HOMMES	FEMMES	TOTAL	SUPERFICIE	DENSITE
44048	NAZARETH	4558	4731	9289	3519 26 19	263,95
44049	NEVELE	5325	5204	10529	5189 47 05	202,89
44052	OOSTERZELE	5961	6007	11968	4311 68 66	277,57
44064	SINT-MARTENS-LATEM	3727	3876	7603	1434 39 02	530,05
44072	WAARSCHOOT	3875	3969	7844	2190 86 91	358,03
44073	WACHTEBEKE	3475	3545	7020	3453 29 32	203,28
44080	ZOMERGEM	3974	4072	8046	3877 84 83	207,49
44081	ZULTE	6582	6602	13184	3252 35 43	405,37
44		236153	248238	484391	94362 00 42	513,33
45059	BRAKEL	6660	6974	13634	5646 42 01	241,46
45062	HOREBEKE	935	964	1899	1119 67 62	169,60
45060	KLUISBERGEN	2991	3099	6090	3038 14 82	200,45
45017	KRUISSHOUTEM	3672	3567	7239	4675 56 76	154,83
45063	LIERDE	3070	3057	6127	2612 57 59	234,52
45064	MAARKEDAL	3134	3193	6327	4562 62 40	138,67
45035	OUDENAARDE (AUDENARDE)	13190	13907	27097	6805 99 99	398,13
45041	RONSE (RENAIX)	11553	12413	23966	3448 16 66	695,04
45061	WORTEGEM-PETEGEM	2867	2922	5789	4195 75 76	137,97
45057	ZINGEM	3272	3226	6498	2393 61 52	271,47
45065	ZWALM	3576	3622	7198	3381 69 82	212,85
45		54920	56944	111864	41880 24 95	267,10
46003	BEVEREN	20601	20856	41457	15018 13 92	276,05
46013	KRUIBEKE	7449	7262	14711	3342 42 06	440,13
46014	LOKEREN	16719	17183	33902	6749 73 80	502,27
46020	SINT-GILLIS-WAAS	7839	7820	15659	5498 30 68	284,80
46021	SINT-NIKLAAS (SAINT-NICOLAS)	33372	34926	68298	8379 71 37	815,04
46024	STEKENE	7379	7280	14659	4479 82 90	327,22
46025	TEMSE (TAMISE)	11766	11775	23541	3991 87 03	589,72
46		105125	107102	212227	47460 01 76	447,17
4		654708	675714	1330422	298223 89 59	446,11
31003	BEERNEM	7096	6668	13764	7167 58 09	192,03
31004	BLANKENBERGE	7195	7996	15191	1741 11 80	872,49
31005	BRUGGE (BRUGES)	56953	60794	117747	12796 18 44	920,17
31006	DAMME	5088	4991	10079	8952 04 75	112,59
31012	JABBEKE	5704	5616	11320	5376 48 38	210,55
31043	KNOKKE-HEIST	14502	15593	30095	5697 88 02	528,18
31022	OOSTKAMP	9989	10011	20000	7964 54 60	251,11
31033	TORHOUT	8818	8809	17627	4523 27 65	389,70
31040	ZEDELGEM	9792	9808	19600	6033 59 13	324,85
31042	ZUIENKERKE	1320	1256	2576	4886 24 99	52,72
31		126457	131542	257999	65138 95 85	396,07
32003	DIKSMUIDE (DIXMUDE)	7599	7593	15192	14940 18 18	101,69
32006	HOUTHULST	4470	4447	8917	5589 39 36	159,53
32010	KOEKELARE	3817	3760	7577	3918 52 58	193,36
32011	KORTEMARK	6293	6184	12477	5499 97 96	226,86
32030	LO-RENINGE	1567	1567	3134	6293 87 59	49,79
32		23746	23551	47297	36241 95 67	130,50
33039	HEUVELLAND	4367	4255	8622	9423 53 04	91,49
33011	IEPER (YPRES)	16932	17730	34662	13061 04 15	265,38
33040	LANGEMARK-POELKAPELLE	3643	3549	7192	5252 90 46	136,91
33016	MESEN (MESSINES)	555	510	1065	357 83 35	297,62
33021	POPERINGE	9722	9831	19553	11933 06 10	163,86

1.- (Suite)

CODE	COMMUNES	HOMMES	FEMMES	TOTAL	SUPERFICIE	DENSITE
33041	VLETEREN	1864	1834	3698	3814 82 41	96,94
33029	WERVIK	8932	9257	18189	4361 24 79	417,06
33037	ZONNEBEKE	5506	5425	10931	6757 33 24	161,77
33		51521	52391	103912	54961 77 54	189,06
34002	ANZEGEM	6636	6523	13159	4178 86 52	314,89
34003	AVELGEM	4196	4383	8579	2174 81 27	394,47
34009	DEERLIJK	5503	5514	11017	1681 56 79	655,16
34013	HARELBEKE	12779	12770	25549	2914 00 07	876,77
34022	KORTRIJK (COURTRAI)	37231	38879	76110	8003 06 92	951,01
34023	KUURNE	6281	6401	12682	1000 83 46	1267,14
34025	LENDELEDE	2744	2724	5468	1315 01 80	415,81
34027	MENEN (MENIN)	15983	16829	32812	3306 96 39	992,21
34043	SPIERE-HELKIJN (ESPIERRES-HELCHIN)	897	936	1833	1077 66 50	170,09
34040	WAREGEM	16708	16918	33626	4508 70 20	745,80
34041	WEVELGEM	14762	14946	29708	3875 23 54	766,61
34042	ZWEVEGEM	11395	11451	22846	6324 24 38	361,24
34		135115	138274	273389	40360 97 84	677,35
35002	BREDENE	5724	5755	11479	1307 90 87	877,66
35029	DE HAAN	4424	4583	9007	4216 91 75	213,59
35005	GISTEL	4780	4975	9755	4225 40 65	230,87
35006	ICHTEGEM	6339	6212	12551	4533 46 95	276,85
35011	MIDDELSKERKE	7127	7081	14208	7565 33 53	187,80
35013	OOSTENDE (OSTENDE)	32725	36125	68850	3772 38 83	1825,10
35014	OUDENBURG	4034	4043	8077	3538 30 03	228,27
35		65153	68774	133927	29159 72 61	459,28
36006	HOOGLEDE	4669	4547	9216	3783 62 47	243,58
36007	INGELMUNSTER	5164	5299	10463	1615 72 65	647,57
36008	IZEGEM	12935	13548	26483	2548 31 37	1039,24
36010	LEDEGEM	4691	4681	9372	2475 82 00	378,54
36011	LICHTERVELDE	3957	3966	7923	2593 14 15	305,54
36012	MOORSLEDE	5562	5453	11015	3534 10 58	311,68
36015	ROESELARE (ROULERS)	25618	26266	51884	5979 39 35	867,71
36019	STADEN	5524	5412	10936	4624 00 34	236,51
36		68120	69172	137292	27154 12 91	505,60
37020	ARDOOIE	4825	4701	9526	3457 60 94	275,51
37002	DENTERGEM	3615	3773	7388	2593 55 11	284,86
37007	MEULEBEKE	5227	5245	10472	2934 80 57	356,82
37010	OOSTROZEBEKE	3453	3296	6749	1662 18 41	406,03
37011	PITTEM	3206	3238	6444	3442 15 45	187,21
37012	RUISELEDE	2511	2491	5002	3020 15 23	165,62
37015	TIELT	9404	9665	19069	6850 43 57	278,36
37017	WIELSBEKE	4161	4121	8282	2101 71 08	394,06
37018	WINGENE	6080	5932	12012	6842 07 35	175,56
37		42482	42462	84944	32904 67 71	258,15
38002	ALVERINGEM	2551	2516	5067	8000 97 90	63,33
38008	DE PANNE (LA PANNE)	4483	4948	9431	2389 68 96	394,85
38014	KOKSIJDE	7515	7920	15435	4395 96 24	351,12
38016	NIEUWPOORT (NIEUPOORT)	4213	4445	8658	3100 44 30	279,25
38025	VEURNE (FURNES)	5463	5841	11304	9633 97 03	117,33
38		24225	25670	49895	27521 04 43	181,29
3		536819	551836	1088655	313443 24 56	347,32

1.- (Suite)

CODE	COMMUNES	HOMMES	FEMMES	TOTAL	SUPERFICIE	DENSITE
	ROYAUME	4811558	5046163	9857721	3051801 70 64	323,01
	REGION BRUXELLOISE	458676	521520	980196	16138 22 78	6073,75
	REGION FLAMANDE	2800797	2869082	5669879	1351234 35 96	419,60
	REGION WALLONNE	1552085	1655561	3207646	1684429 11 90	190,42
	DONT : REGION DE LANGUE ALLEMANDE	32800	33418	66218	85364 37 44	77,57

2.- REPARTITION DE LA POPULATION PAR AGE ET PAR SEXE AU 1er JANVIER 1964 (estimation)

AGE (1)	Hommes	Femmes	Total	AGE (1)	Hommes	Femmes	Total	AGE (1)	Hommes	Femmes	Total
0	61 586	58 328	119 914	35	73 921	71 306	145 227	70	37 507	49 583	87 090
1	60 933	57 780	118 713	36	73 868	70 826	144 694	71	35 809	49 221	85 030
2	63 619	60 424	124 043	37	74 354	71 043	145 397	72	32 022	45 693	77 715
3	62 672	59 912	122 584	38	62 739	61 137	123 876	73	31 218	45 784	77 002
4	62 999	59 108	122 107	39	62 864	60 995	123 859	74	28 973	43 826	72 799
0 - 4	311 809	295 552	607 361	35 - 39	347 746	335 307	683 053	70 - 74	165 529	234 107	399 636
5	61 918	59 394	121 312	40	60 264	58 330	118 594	75	26 810	43 021	69 831
6	61 521	59 324	120 845	41	52 853	51 350	104 203	76	24 816	41 332	66 148
7	61 221	58 634	119 855	42	48 457	47 834	96 291	77	22 411	38 399	60 810
8	60 805	57 967	118 772	43	54 285	53 523	107 808	78	20 200	36 127	56 327
9	63 254	60 122	123 376	44	58 300	59 021	117 321	79	18 428	33 786	52 214
5 - 9	308 719	295 441	604 160	40 - 44	274 159	270 058	544 217	75 - 79	112 665	192 665	305 330
10	66 214	62 815	129 029	45	60 009	60 235	120 244	80	15 951	30 922	46 873
11	68 947	65 668	134 615	46	58 239	57 737	115 976	81	14 287	28 453	42 740
12	71 436	68 334	139 770	47	56 970	57 470	114 440	82	12 384	26 135	38 519
13	72 271	68 815	141 086	48	56 987	57 672	114 659	83	10 159	22 015	32 174
14	72 336	68 952	141 288	49	58 358	59 312	117 670	84	8 496	19 099	27 595
10 - 14	351 204	334 584	685 788	45 - 49	290 563	292 426	582 989	80 - 84	61 277	126 624	187 901
15	72 172	69 157	141 329	50	59 241	59 618	118 859	85	6 969	15 926	22 895
16	74 317	70 411	144 728	51	61 632	63 234	124 866	86	5 773	13 887	19 660
17	76 403	73 434	149 837	52	62 427	64 188	126 615	87	4 675	11 601	16 276
18	79 314	75 721	155 035	53	62 652	64 941	127 593	88	3 406	9 126	12 532
19	82 027	78 946	160 973	54	59 008	61 658	120 666	89	2 628	7 100	9 728
15 - 19	384 233	367 669	751 902	50 - 54	304 960	313 639	618 599	85 - 89	23 451	57 640	81 091
20	81 404	78 274	159 678	55	58 447	61 372	119 819	90	1 949	5 522	7 471
21	79 880	76 694	156 574	56	57 642	60 271	117 913	91	1 413	4 107	5 520
22	80 707	78 181	158 888	57	57 502	61 659	119 161	92	1 017	3 014	4 031
23	79 879	76 961	156 840	58	58 094	62 397	120 491	93	679	2 177	2 856
24	81 386	78 593	159 979	59	57 206	61 798	119 004	94	518	1 508	2 026
20 - 24	403 256	388 703	791 959	55 - 59	288 891	307 497	596 388	90 - 94	5 576	16 328	21 904
25	80 083	76 986	157 069	60	56 675	62 008	118 683	95	359	1 034	1 393
26	79 570	75 801	155 376	61	54 516	60 360	114 876	96	258	672	930
27	77 818	75 448	153 266	62	54 406	61 326	115 732	97	141	424	565
28	77 321	74 872	152 193	63	53 368	61 146	114 514	98	80	246	326
29	76 277	73 517	149 794	64	39 547	45 602	85 149	99 & +	48	190	238
25 - 29	391 074	376 624	767 698	60 - 64	258 512	290 442	548 954	95 & +	886	2 566	3 452
30	75 366	71 897	147 263	65	26 829	32 319	59 148				
31	75 572	71 745	147 317	66	25 967	32 023	57 990				
32	72 515	69 711	142 226	67	29 406	35 268	64 674				
33	73 220	70 346	143 566	68	34 387	42 695	77 082				
34	73 097	69 812	142 909	69	38 651	49 815	88 466				
30 - 34	369 770	353 511	723 281	65 - 69	155 240	192 120	347 360	Total général	4 809 520	5 043 503	9 853 023
0 - 14	971 732	925 577	1 897 309								
15 - 44	2 170 238	2 091 872	4 262 110								
45 - 64	1 142 926	1 204 004	2 346 930								
65 & +	524 624	822 050	1 346 674								

(1) Age en années révolues : 0 signifie moins d'un an; 1 signifie 1 à moins de 2 ans; etc...

3.- REPARTITION DE LA POPULATION PAR AGE ET PAR SEXE AU 1er JANVIER 1983 (estimation)

A.- Le Royaume

AGE (1)	Hommes	Femmes	Total	AGE (1)	Hommes	Femmes	Total	AGE (1)	Hommes	Femmes	Total
0	61 546	58 255	119 801	35	74 097	70 773	144 870	70	37 635	50 472	88 107
1	62 580	59 222	121 802	36	74 593	71 127	145 720	71	33 920	47 024	80 944
2	62 415	60 009	122 424	37	62 935	61 202	124 137	72	33 217	47 262	80 479
3	63 048	59 214	122 262	38	62 791	60 894	123 685	73	31 061	45 435	76 496
4	61 744	59 415	121 159	39	60 431	58 299	118 730	74	28 877	44 766	73 643
0 - 4	311 333	296 115	607 448	35 - 39	334 847	322 295	657 142	70 - 74	164 710	234 959	399 669
5	61 679	59 468	121 147	40	52 978	51 455	104 433	75	26 992	43 419	70 411
6	61 154	58 647	119 801	41	48 516	47 718	96 234	76	24 687	40 472	65 159
7	60 750	58 034	118 784	42	54 416	53 513	107 929	77	22 285	38 388	60 673
8	63 154	60 080	123 234	43	58 415	59 126	117 541	78	20 532	36 057	56 589
9	66 119	63 058	129 177	44	60 209	60 314	120 523	79	17 926	33 338	51 264
5 - 9	312 856	299 287	612 143	40 - 44	274 534	272 126	546 660	75 - 79	112 422	191 674	304 096
10	68 868	65 699	134 567	45	58 332	57 793	116 125	80	16 154	30 864	47 018
11	71 303	68 332	139 635	46	57 195	57 519	114 714	81	14 249	28 698	42 947
12	72 286	68 748	141 034	47	57 123	57 849	114 972	82	11 713	24 611	36 324
13	72 186	68 887	141 073	48	58 639	59 398	118 037	83	9 899	21 546	31 445
14	72 142	69 200	141 342	49	59 510	59 738	119 248	84	8 174	18 248	26 422
10 - 14	356 785	340 866	697 651	45 - 49	290 799	292 297	583 096	80 - 84	60 189	123 967	184 156
15	74 421	70 501	144 922	50	61 996	63 295	125 291	85	6 853	16 054	22 907
16	76 438	73 429	149 867	51	62 847	64 368	127 215	86	5 713	13 474	19 187
17	79 611	75 824	155 435	52	63 126	65 266	128 392	87	4 304	10 743	15 047
18	82 546	79 128	161 674	53	59 567	61 871	121 438	88	3 397	8 656	12 053
19	81 937	78 676	160 613	54	59 024	61 561	120 585	89	2 628	6 789	9 417
15 - 19	394 953	377 558	772 511	50 - 54	306 560	316 361	622 921	85 - 89	22 895	55 716	78 611
20	80 567	77 256	157 823	55	58 227	60 646	118 873	90	1 943	5 151	7 094
21	81 580	79 057	160 637	56	58 232	61 928	120 160	91	1 495	3 881	5 376
22	81 163	77 449	158 612	57	58 810	62 738	121 548	92	984	2 916	3 900
23	82 312	79 028	161 340	58	58 071	62 248	120 319	93	758	2 119	2 877
24	81 252	77 563	158 815	59	57 422	62 404	119 826	94	497	1 495	1 992
20 - 24	406 874	390 353	797 227	55 - 59	290 762	309 964	600 726	90 - 94	5 677	15 562	21 239
25	80 358	76 239	156 597	60	55 501	60 745	116 246	95	398	1 022	1 420
26	78 555	75 779	154 334	61	55 423	61 798	117 221	96	200	681	881
27	77 739	75 278	153 017	62	54 552	61 705	116 257	97	145	410	555
28	77 065	73 727	150 792	63	40 664	46 176	86 840	98	97	248	345
29	75 772	72 055	147 827	64	27 837	32 810	60 647	99 et +	101	405	506
25 - 29	389 489	373 078	762 567	60 - 64	233 977	263 234	497 211	95 et +	941	2 766	3 707
30	75 962	71 908	147 870	65	27 018	32 591	59 609				
31	72 932	69 913	142 845	66	30 394	35 904	66 298				
32	73 503	70 649	144 152	67	35 614	43 530	79 144				
33	73 448	69 659	143 107	68	40 228	50 743	90 971				
34	74 147	71 207	145 354	69	39 290	50 596	89 886				
30 - 34	369 992	353 336	723 328	65 - 69	172 544	213 364	385 908	Total général	4 813 139	5 044 878	9 858 017
0 - 14	980 974	936 268	1 917 242								
15 - 44	2 170 689	2 088 746	4 259 435								
45 - 64	1 122 098	1 181 856	2 303 954								
65 et +	539 378	838 008	1 377 386								

(1) Age en années révolues : 0 signifie moins d'un an; 1 signifie 1 à moins de 2 ans; etc...

3.- REPARTITION DE LA POPULATION PAR AGE ET PAR SEXE AU 1er JANVIER 1983 (estimation)

B.- Région bruxelloise

AGE (1)	Hommes	Femmes	Total	AGE (1)	Hommes	Femmes	Total	AGE (1)	Hommes	Femmes	Total
0	6 234	5 930	12 164	35	6 957	6 989	13 946	70	3 998	6 303	10 301
1	6 419	5 888	12 307	36	6 928	6 924	13 852	71	3 787	5 923	9 710
2	6 066	5 908	11 974	37	5 817	6 010	11 827	72	3 594	5 979	9 573
3	5 945	5 467	11 412	38	6 049	6 269	12 318	73	3 356	5 610	8 966
4	5 482	5 553	11 035	39	5 798	5 966	11 764	74	3 158	5 691	8 849
0 - 4	30 146	28 746	58 892	35 - 39	31 549	32 158	63 707	70 - 74	17 893	29 506	47 399
5	5 521	5 436	10 957	40	5 133	5 275	10 408	75	2 959	5 554	8 513
6	5 250	5 303	10 553	41	4 644	4 807	9 451	76	2 817	5 230	8 047
7	5 323	5 167	10 490	42	5 463	5 430	10 893	77	2 543	5 114	7 657
8	5 366	5 164	10 530	43	5 467	5 863	11 330	78	2 288	4 706	6 994
9	5 612	5 418	11 030	44	5 570	5 710	11 280	79	2 034	4 511	6 545
5 - 9	27 072	26 488	53 560	40 - 44	26 277	27 085	53 362	75 - 79	12 641	25 115	37 756
10	5 854	5 575	11 429	45	5 396	5 645	11 041	80	1 907	4 363	6 270
11	5 987	5 790	11 777	46	5 449	5 707	11 156	81	1 699	4 102	5 801
12	6 057	5 725	11 782	47	5 330	5 793	11 123	82	1 391	3 606	4 997
13	5 926	5 718	11 644	48	5 604	5 904	11 508	83	1 125	3 215	4 340
14	6 031	5 727	11 758	49	5 679	6 006	11 685	84	999	2 710	3 709
10 - 14	29 855	28 535	58 390	45 - 49	27 458	29 055	56 513	80 - 84	7 121	17 996	25 117
15	6 205	5 835	12 040	50	6 001	6 375	12 376	85	844	2 439	3 283
16	6 286	6 126	12 412	51	5 961	6 446	12 407	86	675	2 117	2 792
17	6 585	6 342	12 927	52	6 162	6 910	13 072	87	506	1 785	2 291
18	6 762	6 607	13 369	53	5 916	6 553	12 469	88	430	1 489	1 919
19	6 837	6 696	13 533	54	5 872	6 489	12 361	89	353	1 209	1 562
15 - 19	32 675	31 606	64 281	50 - 54	29 912	32 773	62 685	85 - 89	2 808	9 039	11 847
20	7 100	6 809	13 909	55	5 721	6 589	12 310	90	260	881	1 141
21	7 450	7 243	14 693	56	5 900	6 794	12 694	91	196	659	855
22	7 727	7 416	15 143	57	5 975	6 854	12 829	92	146	542	688
23	7 859	7 773	15 632	58	6 007	6 967	12 974	93	94	393	487
24	8 055	8 117	16 172	59	6 009	7 265	13 274	94	63	265	328
20 - 24	38 191	37 358	75 549	55 - 59	29 612	34 469	64 081	90 - 94	759	2 740	3 499
25	7 997	8 127	16 124	60	5 958	7 189	13 147	95	52	178	230
26	7 994	8 118	16 112	61	6 221	7 277	13 498	96	30	126	156
27	8 123	8 018	16 141	62	6 093	7 607	13 700	97	18	80	98
28	8 095	7 700	15 795	63	4 417	5 385	9 802	98	24	58	82
29	7 771	7 650	15 421	64	2 929	4 007	6 936	99 & +	29	113	142
25 - 29	39 980	39 613	79 593	60 - 64	25 618	31 465	57 083	95 & +	153	555	708
30	7 760	7 503	15 263	65	2 988	4 006	6 994				
31	7 206	7 169	14 375	66	3 047	4 278	7 325				
32	7 338	7 289	14 627	67	3 640	5 166	8 806				
33	7 019	6 836	13 855	68	4 162	6 177	10 339				
34	6 994	7 013	14 007	69	4 099	6 165	10 264				
30 - 34	36 317	35 810	72 127	65 - 69	17 936	25 792	43 728	Total général	463 973	525 904	989 877
0 - 14	87 073	83 769	170 842								
15 - 44	204 989	203 630	408 619								
45 - 64	112 600	127 762	240 362								
65 et +	59 311	110 743	170 054								

(1) Age en années révolues : 0 signifie moins d'un an; 1 signifie 1 à moins de 2 ans; etc...

3.- REPARTITION DE LA POPULATION PAR AGE ET PAR SEXE AU 1er JANVIER 1983 (estimation)

C.- Région flamande

AGE (1)	Hommes	Femmes	Total	AGE (1)	Hommes	Femmes	Total	AGE (1)	Hommes	Femmes	Total
0	35 762	33 749	69 511	35	41 778	39 460	81 238	70	21 534	27 232	48 766
1	36 613	34 393	71 006	36	42 900	40 119	83 019	71	19 252	25 255	44 507
2	36 560	34 944	71 504	37	38 294	36 548	74 842	72	18 979	25 376	44 355
3	37 226	34 905	72 131	38	38 092	36 172	74 264	73	17 866	24 334	42 200
4	36 470	34 826	71 296	39	36 858	34 868	71 726	74	16 534	23 630	40 164
0 - 4	182 631	172 817	355 448	35 - 39	197 922	187 167	385 089	70 - 74	94 165	125 827	219 992
5	35 810	34 604	70 414	40	32 185	30 700	62 885	75	15 573	22 705	38 278
6	35 341	33 609	68 950	41	29 151	28 273	57 424	76	14 036	21 205	35 241
7	34 479	32 715	67 194	42	32 356	31 454	63 810	77	12 843	20 250	33 093
8	35 851	34 320	70 171	43	35 234	35 052	70 286	78	11 677	18 706	30 383
9	37 478	35 773	73 251	44	36 606	35 802	72 408	79	10 266	17 257	27 523
5 - 9	178 959	171 021	349 980	40 - 44	165 532	161 281	326 813	75 - 79	64 395	100 123	164 518
10	39 278	37 568	76 846	45	35 535	34 618	70 153	80	9 111	15 678	24 789
11	41 044	39 469	80 513	46	34 638	34 164	68 802	81	8 025	14 356	22 381
12	42 243	40 421	82 664	47	34 727	34 185	68 912	82	6 676	12 398	19 074
13	42 495	40 349	82 844	48	34 969	35 107	70 076	83	5 724	10 815	16 539
14	42 813	40 913	83 726	49	35 541	35 002	70 543	84	4 744	9 169	13 913
10 - 14	207 873	198 720	406 593	45 - 49	175 410	173 076	348 486	80 - 84	34 280	62 416	96 696
15	44 435	41 926	86 361	50	36 455	36 595	73 050	85	4 008	7 961	11 969
16	45 637	43 731	89 368	51	36 606	36 875	73 481	86	3 311	6 603	9 914
17	47 563	45 252	92 815	52	36 998	36 971	73 969	87	2 526	5 147	7 673
18	49 393	47 408	96 801	53	33 991	34 678	68 669	88	1 961	4 207	6 168
19	49 226	47 033	96 259	54	33 522	34 137	67 659	89	1 499	3 272	4 771
15 - 19	236 254	225 350	461 604	50 - 54	177 072	179 256	356 328	85 - 89	13 305	27 190	40 495
20	48 342	46 303	94 645	55	32 647	33 236	65 883	90	1 120	2 474	3 594
21	48 354	46 707	95 061	56	32 402	33 951	66 353	91	893	1 887	2 780
22	47 445	45 613	93 058	57	32 728	34 054	66 782	92	554	1 344	1 898
23	48 250	46 020	94 270	58	32 064	33 622	65 686	93	454	1 058	1 512
24	47 323	44 885	92 208	59	32 016	33 739	65 755	94	287	688	975
20 - 24	239 714	229 528	469 242	55 - 59	161 857	168 602	330 459	90 - 94	3 308	7 451	10 759
25	46 731	44 116	90 847	60	30 187	32 150	62 337	95	229	489	718
26	45 565	43 656	89 221	61	29 894	32 492	62 386	96	123	334	457
27	45 084	43 205	88 289	62	29 762	32 212	61 974	97	70	198	268
28	44 411	42 235	86 646	63	22 786	24 937	47 723	98	59	121	180
29	43 330	40 954	84 284	64	15 331	17 556	32 887	99 & +	47	168	215
25 - 29	225 121	214 166	439 287	60 - 64	127 960	139 347	267 307	95 & +	528	1 310	1 838
30	43 809	40 877	84 686	65	15 082	17 438	32 520				
31	41 763	39 469	81 232	66	17 394	19 817	37 211				
32	41 366	39 661	81 027	67	20 442	23 828	44 270				
33	41 847	39 324	81 171	68	22 891	27 404	50 295				
34	41 915	39 827	81 742	69	22 343	27 533	49 876				
30 - 34	210 700	199 158	409 858	65 - 69	98 152	116 020	214 172	Total général	2 795 138	2 859 826	5 654 964
0 - 14	569 463	542 558	1 112 021								
15 - 44	1 275 243	1 216 650	2 491 893								
45 - 64	642 299	660 281	1 302 580								
65 en +	308 133	440 337	748 470								

(1) Age en années révolues : 0 signifie moins d'un an; 1 signifie 1 à moins de 2 ans; etc...

3.- REPARTITION DE LA POPULATION PAR AGE ET PAR SEXE AU 1er JANVIER 1983 (estimation)

D.- Région wallonne

AGE (1)	Hommes	Femmes	Total	AGE (1)	Hommes	Femmes	Total	AGE (1)	Hommes	Femmes	Total
0	19 550	18 576	38 126	35	25 362	24 324	49 686	70	12 103	16 937	29 040
1	19 548	18 941	38 489	36	24 765	24 084	48 849	71	10 881	15 846	26 727
2	19 789	19 157	38 946	37	18 824	18 644	37 468	72	10 644	15 907	26 551
3	19 877	18 842	38 719	38	18 650	18 453	37 103	73	9 839	15 491	25 330
4	19 792	19 036	38 828	39	17 775	17 465	35 240	74	9 185	15 445	24 630
0 - 4	98 556	94 552	193 108	35 - 39	105 376	102 970	208 346	70 - 74	52 652	79 626	132 278
5	20 348	19 428	39 776	40	15 660	15 480	31 140	75	8 460	15 160	23 620
6	20 563	19 735	40 298	41	14 721	14 638	29 359	76	7 834	14 037	21 871
7	20 948	20 152	41 100	42	16 597	16 629	33 226	77	6 899	13 024	19 923
8	21 937	20 596	42 533	43	17 714	18 211	35 925	78	6 567	12 645	19 212
9	23 029	21 867	44 896	44	18 033	18 802	36 835	79	5 626	11 570	17 196
5 - 9	106 825	101 778	208 603	40 - 44	82 725	83 760	166 485	75 - 79	35 386	66 436	101 822
10	23 736	22 556	46 292	45	17 401	17 530	34 931	80	5 136	10 823	15 959
11	24 272	23 073	47 345	46	17 108	17 648	34 756	81	4 525	10 240	14 765
12	23 986	22 602	46 588	47	17 066	17 871	34 937	82	3 646	8 607	12 253
13	23 765	22 820	46 585	48	18 066	18 387	36 453	83	3 050	7 516	10 566
14	23 298	22 560	45 858	49	18 290	18 730	37 020	84	2 431	6 369	8 800
10 - 14	119 057	113 611	232 668	45 - 49	87 931	90 166	178 097	80 - 84	18 788	43 555	62 343
15	23 781	22 740	46 521	50	19 540	20 325	39 865	85	2 001	5 654	7 655
16	24 515	23 572	48 087	51	20 280	21 047	41 327	86	1 727	4 754	6 481
17	25 463	24 230	49 693	52	20 466	21 385	41 851	87	1 272	3 811	5 083
18	26 391	25 113	51 504	53	19 660	20 640	40 300	88	1 006	2 960	3 966
19	25 874	24 947	50 821	54	19 630	20 935	40 565	89	776	2 308	3 084
15 - 19	126 024	120 602	246 626	50 - 54	99 576	104 332	203 908	85 - 89	6 782	19 487	26 269
20	26 125	24 144	49 269	55	19 859	20 821	40 680	90	563	1 796	2 359
21	25 776	25 107	50 883	56	19 930	21 183	41 113	91	406	1 335	1 741
22	25 991	24 420	50 411	57	20 107	21 830	41 937	92	284	1 030	1 314
23	26 203	25 235	51 438	58	20 000	21 659	41 659	93	210	668	878
24	25 874	24 561	50 435	59	19 397	21 400	40 797	94	147	542	689
20 - 24	128 969	123 467	252 436	55 - 59	99 293	106 893	206 186	90 - 94	1 610	5 371	6 981
25	26 630	23 996	49 626	60	19 356	21 406	40 762	95	117	355	472
26	24 996	24 005	49 001	61	19 308	22 029	41 337	96	47	221	268
27	24 532	24 055	48 587	62	18 697	21 886	40 583	97	57	132	189
28	24 559	23 792	48 351	63	13 461	15 854	29 315	98	14	69	83
29	24 671	23 451	48 122	64	9 577	11 247	20 824	99 & +	25	124	149
25 - 29	124 388	119 299	243 687	60 - 64	80 399	92 422	172 821	95 & +	260	901	1 161
30	24 393	23 528	47 921	65	8 948	11 147	20 095				
31	23 963	23 275	47 238	66	9 953	11 809	21 762				
32	24 799	23 699	48 498	67	11 532	14 536	26 068				
33	24 582	23 499	48 081	68	13 175	17 162	30 337				
34	25 238	24 367	49 605	69	12 848	16 898	29 746				
30 - 34	122 975	118 368	241 343	65 - 69	56 456	71 552	128 008	Total général	1 554 028	1 659 148	3 213 176
0 - 14	324 438	309 941	634 379								
15 - 44	690 457	668 466	1 358 923								
45 - 64	367 199	393 813	761 012								
65 et +	171 934	286 928	458 862								

(1) Age en années révolues : 0 signifie moins d'un an; 1 signifie 1 à moins de 2 ans; etc...

4.- REPARTITION PROPORTIONNELLE DE LA POPULATION PAR AGE

AGE OU GROUPE D'AGES (1)	Recensements généraux				Estimation 1.1.1982 (base 1.3.1981)			Estimation 1.1.1983 (base 1.3.1981)			Estimation 1.1.1984 (base 1.3.1981)		
	1947	1948	1949	1981	Hommes	Femmes	Total	Hommes	Femmes	Total	Hommes	Femmes	Total
0	1,67	1,69	1,44	1,24	1,31	1,18	1,24	1,28	1,15	1,21	1,28	1,16	1,22
1	1,67	1,65	1,45	1,26	1,31	1,19	1,25	1,30	1,18	1,24	1,27	1,14	1,20
2	1,42	1,69	1,45	1,24	1,31	1,18	1,24	1,30	1,19	1,24	1,32	1,20	1,26
3	1,41	1,66	1,49	1,23	1,29	1,18	1,23	1,31	1,17	1,24	1,30	1,19	1,24
4	1,36	1,64	1,54	1,22	1,28	1,18	1,23	1,28	1,18	1,23	1,31	1,17	1,24
0 - 4	7,53	8,33	7,37	6,19	6,50	5,91	6,19	6,47	5,87	6,16	6,48	5,86	6,16
5	1,18	1,60	1,61	1,21	1,28	1,17	1,22	1,28	1,18	1,23	1,29	1,18	1,23
6	1,09	1,59	1,66	1,25	1,26	1,15	1,20	1,27	1,16	1,22	1,28	1,18	1,23
7	1,22	1,58	1,65	1,30	1,32	1,19	1,25	1,26	1,15	1,20	1,27	1,16	1,22
8	1,34	1,55	1,62	1,36	1,38	1,25	1,31	1,31	1,19	1,25	1,26	1,15	1,20
9	1,39	1,55	1,64	1,42	1,43	1,31	1,37	1,38	1,25	1,31	1,32	1,19	1,25
5 - 9	6,22	7,88	8,17	6,54	6,67	6,07	6,35	6,50	5,93	6,21	6,42	5,86	6,13
10	1,34	1,51	1,61	1,44	1,48	1,35	1,42	1,43	1,30	1,37	1,38	1,25	1,31
11	1,33	1,51	1,64	1,43	1,50	1,35	1,43	1,48	1,36	1,42	1,43	1,30	1,37
12	1,35	1,51	1,61	1,43	1,51	1,37	1,44	1,50	1,36	1,43	1,49	1,35	1,42
13	1,39	1,55	1,59	1,47	1,50	1,37	1,43	1,50	1,37	1,43	1,50	1,36	1,43
14	1,42	1,54	1,56	1,52	1,55	1,40	1,47	1,50	1,37	1,43	1,50	1,37	1,43
10 - 14	6,83	7,62	8,01	7,29	7,54	6,86	7,19	7,41	6,76	7,08	7,30	6,63	6,96
15	1,51	1,56	1,55	1,57	1,59	1,46	1,52	1,55	1,40	1,47	1,50	1,37	1,44
16	1,54	1,33	1,53	1,63	1,66	1,50	1,58	1,59	1,45	1,52	1,54	1,40	1,47
17	1,57	1,33	1,50	1,64	1,71	1,57	1,64	1,65	1,50	1,58	1,59	1,46	1,52
18	1,50	1,27	1,50	1,61	1,70	1,56	1,63	1,72	1,57	1,64	1,65	1,50	1,57
19	1,52	1,10	1,46	1,62	1,68	1,54	1,60	1,70	1,56	1,63	1,71	1,56	1,63
15 - 19	7,64	6,59	7,54	8,07	8,34	7,63	7,97	8,21	7,48	7,84	7,99	7,29	7,63
20	1,52	1,03	1,48	1,61	1,70	1,57	1,63	1,67	1,53	1,60	1,70	1,55	1,62
21	1,57	1,14	1,47	1,64	1,69	1,54	1,61	1,70	1,57	1,63	1,66	1,52	1,59
22	1,61	1,27	1,51	1,62	1,71	1,57	1,64	1,69	1,53	1,61	1,68	1,55	1,61
23	1,63	1,30	1,51	1,61	1,69	1,54	1,61	1,71	1,57	1,64	1,66	1,53	1,59
24	1,65	1,26	1,52	1,56	1,67	1,52	1,59	1,69	1,54	1,61	1,69	1,56	1,63
20 - 24	7,98	6,00	7,49	8,04	8,46	7,74	8,08	8,46	7,74	8,09	8,39	7,71	8,04
25 - 29	7,10	6,56	5,97	7,59	8,02	7,33	7,66	8,09	7,40	7,74	8,13	7,47	7,79
30 - 34	6,19	7,11	6,13	7,39	7,67	7,00	7,31	7,69	7,00	7,34	7,69	7,01	7,34
35 - 39	7,60	7,26	6,53	5,88	6,54	6,02	6,27	6,96	6,39	6,67	7,23	6,65	6,93
40 - 44	7,76	5,69	6,73	5,84	5,85	5,55	5,88	5,70	5,39	5,55	5,70	5,35	5,52
45 - 49	6,46	6,02	6,79	6,18	6,16	5,92	6,03	6,04	5,79	5,91	6,04	5,80	5,92
50 - 54	6,53	6,57	4,68	6,28	6,35	6,25	6,29	6,37	6,27	6,32	6,34	6,22	6,28
55 - 59	5,52	6,43	5,62	6,17	6,07	6,18	6,12	6,04	6,14	6,09	6,01	6,09	6,05
60 - 64	4,94	5,72	5,55	4,16	4,37	4,71	4,53	4,86	5,22	5,04	5,38	5,76	5,57
65 - 69	4,19	4,53	4,99	4,56	3,95	4,66	4,30	3,58	4,23	3,91	3,23	3,81	3,53
70 - 74	3,24	3,38	3,83	4,06	3,39	4,65	4,03	3,42	4,66	4,05	3,44	4,64	4,06
75 - 79	1,95	2,37	2,49	3,04	2,31	3,75	3,04	2,34	3,80	3,08	2,34	3,82	3,10
80 - 84	0,94	1,31	1,37	1,76	1,21	2,38	1,80	1,25	2,46	1,87	1,27	2,51	1,91
85 et plus	0,38	0,63	0,74	0,96	0,60	1,39	0,96	0,61	1,47	1,05	0,62	1,52	1,08
Total :	100,00	100,00	100,00	100,00	100,00	100,00	100,00	100,00	100,00	100,00	100,00	100,00	100,00

(1) Age en années révolues : 0 signifie : moins d'un an; 1 signifie : de 1 à moins de 2 ans; etc...

MORTALITE

1980

1.- EVOLUTION GENERALE DE LA MORTALITE DEPUIS 1935

(Décès de fait jusqu'en 1953 inclusivement : décès de droit à partir de 1954)

Années	Nombre de décès			Taux brut de mortalité par 1 000 habitants		
	Sexe masculin	Sexe féminin	Total	Sexe masculin	Sexe féminin	Total
1935	55 995	51 258	107 253	13.65	12.21	12.92
1936	56 411	50 820	107 231	13.70	12.06	12.87
1937	57 844	52 486	110 330	14.00	12.41	13.20
1938	58 304	52 592	110 896	14.08	12.39	13.22
1939	61 550	55 297	116 847	14.85	13.01	13.92
1940 (1)	75 290	59 405	134 695	18.41	14.13	16.24
1941 (1)	66 463	55 482	121 945	16.35	13.24	14.77
1942 (1)	66 872	55 240	122 112	16.52	13.19	14.83
1943 (1)	59 875	51 998	111 873	14.78	12.39	13.57
1944	72 774	59 474	132 248	17.80	14.01	15.87
1945	66 159	57 711	123 870	16.18	13.56	14.84
1946	60 954	52 778	113 732	14.84	12.33	13.56
1947	60 044	52 245	112 289	14.30	12.11	13.19
1948	57 506	50 510	108 016	13.53	11.61	12.56
1949	59 069	52 035	111 104	13.90	11.89	12.88
1950	57 460	50 776	108 236	13.50	11.55	12.51
1951	58 010	51 753	109 763	13.53	11.72	12.61
1952	55 462	48 716	104 178	12.86	10.96	11.90
1953	56 384	49 479	105 863	13.03	11.07	12.03
1954	55 776	49 257	105 033	12.84	10.95	11.88
1955	57 913	50 830	108 743	13.24	11.24	12.22
1956	57 933	50 828	108 761	13.17	11.16	12.15
1957	57 436	50 404	107 840	12.94	10.99	11.95
1958	56 375	49 676	106 051	12.65	10.75	11.68
1959	55 450	48 483	103 933	12.38	10.42	11.39
1960	61 057	52 881	113 938	12.57	11.30	12.41
1961	57 477	49 508	106 985	12.78	10.55	11.59
1962	60 159	52 599	112 758	13.28	11.14	12.19
1963	62 373	54 345	116 718	13.64	11.42	12.51
1964	59 054	51 046	110 100	12.76	10.63	11.68
1965	61 623	53 422	115 045	13.22	11.04	12.11
1966	61 526	54 087	115 613	13.13	11.11	12.10
1967	61 653	53 559	115 212	13.09	10.94	11.99
1968	64 771	56 973	121 744	13.69	11.59	12.60
1969	64 323	56 148	120 471	13.60	11.39	12.47
1970	62 878	55 782	118 660	13.32	11.32	12.30
1971	63 390	56 081	119 471	13.36	11.33	12.32
1972	62 471	54 953	117 424	13.12	11.06	12.07
1973	62 606	55 648	118 254	13.11	11.17	12.12
1974	61 093	55 066	116 159	12.75	11.02	11.87
1975	62 609	56 816	119 425	13.03	11.35	12.17
1976	62 292	56 349	118 641	12.95	11.24	12.08
1977	59 220	53 452	112 672	13.32	10.66	11.47
1978	60 323	55 065	115 388	12.53	10.96	11.73
1979	58 805	53 205	112 010	12.22	10.58	11.38
1980	59 493	54 205	113 698	12.35	10.76	11.54

(1) De 1940 à 1943 inclus, 41 communes ont été soustraites à la juridiction administrative belge (88 090 habitants au 31.12.1939)

2.- EVOLUTION GENERALE DE LA MORTALITE PAR PROVINCE DEPUIS 1950 ET PAR REGION DEPUIS 1968

(décès de fait jusqu'en 1953 inclusivement; décès de droits à partir de 1954)

A.- Nombres absolus

Années	Anvers	Brabant	Hainaut	Liège	Limbourg	Luxem- bourg	Namur	Flandre orientale	Flandre occid.	Le Royaume
1950	13 557	22 508	19 424	14 068	4 523	2 793	5 324	14 881	11 158	108 236
1951	14 086	22 743	19 270	14 334	4 430	2 864	5 396	15 115	11 525	109 763
1952	13 331	21 914	18 239	13 541	4 138	2 677	5 131	14 417	10 790	104 178
1953	13 593	21 938	18 756	13 874	4 092	2 637	5 175	14 700	11 098	105 863
1954	13 681	22 302	18 116	13 714	4 232	2 706	5 107	14 470	10 705	105 033
1955	14 368	23 185	18 573	13 672	4 319	2 768	5 245	15 151	11 462	108 743
1956	14 436	23 347	18 469	14 146	4 373	2 838	5 103	14 972	11 077	108 761
1957	14 362	23 264	18 087	13 763	4 488	2 842	5 036	15 000	10 998	107 840
1958	14 125	22 988	17 936	13 454	4 239	2 744	5 006	14 580	10 979	106 051
1959	14 023	22 353	17 111	13 475	4 300	2 655	4 917	14 255	10 844	103 933
1960	15 777	24 890	18 195	14 583	4 675	2 905	5 321	15 805	11 787	113 938
1961	14 845	23 754	17 009	13 638	4 498	2 736	4 930	14 678	10 897	106 985
1962	15 596	25 113	17 920	14 264	4 542	2 822	5 138	15 706	11 657	112 758
1963	16 164	25 724	19 743	14 598	4 781	2 947	5 283	16 263	11 215	116 718
1964(1)	15 383	24 577	18 104	13 960	4 589	2 725	5 070	15 101	10 591	110 100
1965	16 166	25 857	18 905	14 646	4 810	2 815	5 143	15 692	11 011	115 045
1966	16 323	26 075	18 752	14 666	4 883	2 810	5 253	15 959	10 892	115 613
1967	16 469	26 130	18 571	14 457	4 846	2 711	5 107	15 716	11 205	115 212
1968	17 259	27 883	19 486	15 093	5 080	2 967	5 426	16 825	11 725	121 744
1969	17 294	27 592	19 129	14 927	5 139	2 876	5 279	16 469	11 766	120 471
1970	17 261	26 937	18 539	14 700	5 286	2 864	5 214	16 249	11 610	118 660
1971	17 136	27 409	18 905	14 613	5 297	2 876	5 289	16 250	11 696	119 471
1972	16 885	26 638	18 294	14 323	5 494	2 834	5 234	16 177	11 545	117 424
1973	16 817	27 125	18 857	14 348	5 114	2 830	5 247	16 469	11 447	118 254
1974	16 731	26 571	18 096	14 243	5 207	2 807	4 900	16 313	11 291	116 159
1975	17 493	27 230	18 512	14 460	5 283	2 852	5 342	16 542	11 711	119 425
1976	17 227	27 019	18 226	14 441	5 342	2 935	5 341	16 231	11 879	118 641
1977	16 427	25 316	17 289	13 870	4 997	2 808	5 139	15 541	11 285	112 672
1978	17 277	25 790	17 608	13 804	5 176	2 758	5 283	11 664	16 028	115 388
1979	16 540	25 131	17 273	13 477	5 122	2 711	4 990	15 253	11 513	112 010
1980	16 784	25 585	17 411	13 320	5 351	2 727	5 131	15 777	11 612	113 698

Années	Région bruxelloise			Région flamande			Région wallonne		
	Sexe masculin	Sexe féminin	Total	Sexe masculin	Sexe féminin	Total	Sexe masculin	Sexe féminin	Total
1968	7 631	7 397	15 028	32 541	27 993	60 534	24 599	21 583	46 182
1969	7 459	7 430	14 889	32 623	27 613	60 236	24 241	21 105	45 346
1970	7 197	7 332	14 529	32 285	27 547	59 832	23 396	20 903	44 299
1971	7 187	7 502	14 689	32 449	27 519	59 968	23 754	21 060	44 814
1972	7 011	7 204	14 215	32 186	27 308	59 494	23 274	20 441	43 715
1973	7 107	7 426	14 533	32 137	27 231	59 368	23 362	20 991	44 353
1974	6 814	7 242	14 056	31 555	27 419	58 974	22 724	20 405	43 129
1975	7 048	7 356	14 404	32 620	28 132	60 752	22 941	21 328	44 269
1976	6 782	7 383	14 165	32 564	27 906	60 470	22 946	21 060	44 006
1977	6 429	6 753	13 182	31 067	26 394	57 461	21 724	20 305	42 029
1978	6 452	6 909	13 361	32 009	27 582	59 591	21 862	20 574	42 436
1979	6 214	6 646	12 860	31 219	26 542	57 761	21 372	20 017	41 389
1980	6 439	6 878	13 317	31 668	27 075	58 743	21 386	20 252	41 638

(1) Nouvelles subdivisions administratives prévues par la loi du 2 août 1963.

2.- EVOLUTION GENERALE DE LA MORTALITE PAR PROVINCE DEPUIS 1950 ET PAR REGION DEPUIS 1968

(Décès de fait jusqu'en 1953 inclusivement; décès de droit à partir de 1954)

B. - Taux pour 1 000 habitants.

Années	Anvers	Brabant	Hainaut	Liège	Limbourg	Luxem- bourg	Namur	Flandre orientale	Flandre occi- dentale	Le Roy- aume
1950	10.35	12.28	15.71	14.45	9.32	13.00	14.83	12.09	11.05	12.51
1951	10.69	12.36	15.46	14.61	8.95	13.33	14.98	12.24	11.37	12.61
1952	10.02	11.85	14.55	13.72	8.21	12.44	14.18	11.64	10.60	11.90
1953	10.15	11.79	14.95	13.90	8.00	12.20	14.25	11.84	10.85	12.03
1954	10.12	11.90	14.45	13.86	8.18	12.50	14.05	11.61	10.42	11.88
1955	10.54	12.28	14.73	13.75	8.18	12.79	14.40	12.13	11.10	12.22
1956	10.49	12.28	14.59	14.17	8.16	13.13	13.95	11.95	10.67	12.15
1957	10.33	12.12	14.14	13.68	8.21	13.14	13.70	11.93	10.53	11.95
1958	10.07	11.87	14.05	13.34	7.64	12.63	13.58	11.56	10.44	11.68
1959	9.90	11.46	13.45	13.33	7.63	12.17	13.27	11.24	10.24	11.39
1960	11.03	12.61	14.39	14.43	8.18	13.28	14.32	12.42	11.06	12.41
1961	10.29	11.92	13.62	13.59	7.83	12.62	13.34	11.54	10.19	11.64
1962	10.71	12.48	14.34	14.16	7.75	13.01	13.85	12.30	10.83	12.19
1963	11.01	12.53	14.94	14.55	7.99	13.57	14.18	12.69	11.51	12.51
1964 (1)	10.38	11.78	13.62	13.78	7.47	12.47	13.50	11.72	10.37	11.68
1965	10.82	12.26	14.18	14.39	7.70	12.83	13.60	12.12	10.70	12.11
1966	10.83	12.24	14.08	14.41	7.73	12.75	13.81	12.27	10.51	12.10
1967	10.85	12.16	13.95	14.19	7.59	12.36	13.38	12.04	10.75	11.99
1968	11.33	12.93	14.62	14.83	7.89	13.53	14.19	12.86	11.20	12.64
1969	11.30	12.74	14.36	14.69	7.90	13.11	13.76	12.57	11.18	12.47
1970	11.26	12.38	14.07	14.57	8.10	13.18	13.70	12.40	11.01	12.30
1971	11.12	12.51	14.33	14.45	8.02	13.24	13.35	12.36	11.04	12.32
1972	10.92	12.12	13.86	14.13	8.25	13.02	13.63	12.28	10.86	12.07
1973	10.85	12.30	14.27	14.12	7.61	12.97	13.60	12.48	10.73	12.12
1974	10.76	12.02	13.68	13.97	7.67	12.81	12.61	12.33	10.55	11.87
1975	11.22	12.27	14.00	14.19	7.71	12.98	13.68	12.48	10.93	12.17
1976	11.02	12.15	13.83	14.21	7.72	13.36	13.62	12.25	11.07	12.08
1977	10.48	11.41	13.12	13.73	7.22	12.75	12.88	11.73	10.51	11.47
1978	11.01	11.62	13.36	13.67	7.41	12.49	13.20	12.08	10.84	11.73
1979	10.53	11.34	13.15	13.38	7.27	12.25	12.40	11.49	10.70	11.38
1980	10.67	11.52	13.30	13.24	7.53	12.27	12.69	11.86	10.77	11.54

Années	Régions bruxelloise			Région flamande			Région wallonne		
	Sexe masculin	Sexe féminin	Total	Sexe masculin	Sexe féminin	Total	Sexe masculin	Sexe féminin	Total
1968	15.18	12.88	13.95	12.20	10.35	11.27	15.90	13.20	14.52
1969	14.89	12.98	13.87	12.16	10.15	11.15	15.68	12.89	14.24
1970	14.34	12.79	13.51	12.04	10.09	11.05	15.27	12.85	14.02
1971	14.30	13.11	13.67	12.00	10.02	11.06	15.45	12.91	14.14
1972	14.02	12.66	13.30	11.85	9.89	10.86	15.08	12.49	13.75
1973	14.28	13.13	13.67	11.78	9.82	10.79	15.09	12.77	13.90
1974	13.77	12.93	13.32	11.51	9.84	10.67	14.60	12.37	13.45
1975	14.27	13.21	13.71	11.85	10.06	10.95	14.71	12.89	13.78
1976	13.84	13.38	13.59	11.80	9.94	10.86	14.72	12.71	13.69
1977	13.12	12.23	12.65	11.26	9.40	10.32	13.94	12.26	13.07
1978	13.33	12.60	12.98	11.57	9.79	10.67	13.99	12.39	13.16
1979	13.03	12.33	12.66	11.25	9.39	10.31	13.67	12.04	12.83
1980	13.59	12.86	13.20	11.39	9.54	10.45	13.68	12.17	12.90

(1) Nouvelles divisions administratives prévues par la loi du 2 août 1963.

3.- MORTALITE DE 1969 A 1980

REPARTITION PAR SEXE ET PAR GROUPE D'AGES EN CHIFFRES ABSOLUS

Années	0 an	1 - 4 ans	5 - 9 ans	10 - 14 ans	15 - 19 ans	20 - 24 ans	25 - 29 ans	30 - 34 ans	35 - 39 ans	40 - 44 ans
Sexe masculin										
1969	1 810	325	201	189	402	519	395	477	692	1 108
1970	1 762	289	222	191	405	514	393	455	722	1 106
1971	1 696	298	195	187	457	530	442	429	630	1 122
1972	1 467	283	174	166	431	596	401	481	635	1 146
1973	1 303	243	182	163	480	569	471	444	627	1 097
1974	1 253	231	165	191	469	588	417	433	587	1 003
1975	1 120	230	163	161	439	573	447	429	579	996
1976	1 075	208	157	156	468	549	421	471	610	928
1977	965	173	141	141	456	632	446	467	532	923
1978	966	173	145	136	473	616	521	526	537	873
1979	854	145	118	126	455	568	507	526	610	894
1980	871	159	128	108	457	604	528	547	567	922
Sexe féminin										
1969	1 203	249	134	125	152	186	210	242	402	649
1970	1 237	216	130	113	149	178	182	276	424	687
1971	1 186	213	128	103	168	216	181	231	406	647
1972	1 098	220	125	100	213	193	216	202	368	660
1973	998	179	134	88	177	195	200	223	355	602
1974	896	180	106	99	172	205	193	217	352	616
1975	812	151	81	89	174	185	213	226	349	620
1976	773	163	93	95	175	193	214	259	354	592
1977	691	141	108	80	188	182	226	269	350	559
1978	660	127	110	115	167	198	229	276	360	583
1979	667	173	100	89	186	231	223	255	317	542
1980	639	153	78	91	157	204	216	288	344	543

3. (Suite)

Années	45 - 49 ans	50 - 54 ans	55 - 59 ans	60 - 64 ans	65 - 69 ans	70 - 74 ans	75 - 79 ans	80 - 84 ans	85 ans et plus	Total
Sexe masculin										
1969	1 871	2 221	4 628	7 140	9 494	9 986	9 078	7 489	6 298	64 323
1970	1 826	2 032	4 476	6 920	9 410	9 943	8 934	7 085	6 193	62 878
1971	1 834	2 180	4 184	6 904	9 330	10 270	9 108	7 296	6 298	63 390
1972	1 861	2 525	3 836	6 536	9 084	10 319	9 174	7 145	6 211	62 471
1973	1 794	2 726	3 381	6 316	9 149	10 395	9 395	7 399	6 472	62 606
1974	1 747	2 739	2 975	6 265	8 783	10 436	9 350	7 123	6 338	61 093
1975	1 662	2 824	3 077	6 024	8 765	10 793	10 100	7 621	6 606	62 609
1976	1 719	2 777	3 309	5 875	8 777	10 440	10 220	7 647	6 485	62 292
1977	1 637	2 875	3 443	5 179	8 349	10 054	9 775	7 121	5 911	59 220
1978	1 637	2 787	4 004	4 698	7 984	10 393	10 139	7 485	6 230	60 323
1979	1 607	2 634	4 111	4 221	7 669	9 809	10 145	7 700	6 106	58 805
1980	1 518	2 649	4 123	4 261	7 683	9 752	10 340	7 867	6 409	59 493
Sexe féminin										
1969	1 155	1 159	2 335	3 727	6 037	8 490	9 993	9 705	9 995	56 148
1970	1 114	1 081	2 307	3 765	6 014	8 359	10 079	9 673	9 798	55 782
1971	1 044	1 213	2 112	3 648	5 769	8 451	10 058	9 924	10 383	56 081
1972	996	1 313	2 011	3 490	5 591	8 181	10 003	9 763	10 210	54 953
1973	1 028	1 518	1 721	3 380	5 430	8 240	10 431	10 052	10 707	55 658
1974	993	1 628	1 543	3 228	5 163	7 968	10 490	10 175	10 842	55 066
1975	999	1 576	1 631	3 153	5 293	8 309	10 882	10 831	11 242	56 816
1976	985	1 535	1 679	2 901	5 103	8 114	10 912	10 653	11 556	56 349
1977	950	1 469	1 816	2 680	4 694	7 724	10 304	10 379	10 642	53 452
1978	953	1 414	2 006	2 435	4 708	7 451	10 501	11 001	11 771	55 065
1979	917	1 433	2 076	2 059	4 342	7 284	10 154	10 730	11 427	53 205
1980	847	1 348	2 065	2 065	4 493	7 076	10 222	11 099	12 277	54 205

4.- REPARTITION EN % DES DECES PAR GROUPE D'AGES ET PAR SEXE, DE 1969 A 1980

Années	0 an	1 - 4 ans	5 - 9 ans	10 - 14 ans	15 - 19 ans	20 - 24 ans	25 - 29 ans	30 - 34 ans	35 - 39 ans	40 - 44 ans
Sexe masculin										
1969	2.81	0.51	0.31	0.29	0.63	0.81	0.61	0.74	1.08	1.72
1970	2.80	0.46	0.35	0.31	0.64	0.82	0.62	0.72	1.15	1.76
1971	2.63	0.47	0.31	0.29	0.72	0.84	0.70	0.68	0.99	1.77
1972	2.35	0.45	0.28	0.27	0.69	0.95	0.64	0.77	1.02	1.83
1973	2.08	0.39	0.29	0.26	0.77	0.91	0.75	0.71	1.00	1.75
1974	2.05	0.38	0.27	0.31	0.77	0.96	0.68	0.71	0.96	1.65
1975	1.79	0.37	0.26	0.26	0.70	0.92	0.71	0.69	0.93	1.59
1976	1.72	0.33	0.25	0.25	0.75	0.88	0.68	0.76	0.98	1.49
1977	1.63	0.29	0.24	0.24	0.77	1.07	0.75	0.79	0.90	1.56
1978	1.60	0.29	0.24	0.23	0.78	1.02	0.86	0.87	0.89	1.45
1979	1.45	0.25	0.20	0.21	0.77	0.97	0.86	0.89	1.04	1.52
1980	1.46	0.27	0.22	0.18	0.77	1.02	0.89	0.92	0.95	1.55
Sexe féminin										
1969	2.14	0.44	0.24	0.22	0.27	0.33	0.37	0.43	0.72	1.16
1970	2.22	0.39	0.23	0.20	0.27	0.32	0.33	0.49	0.76	1.23
1971	2.11	0.38	0.23	0.18	0.30	0.39	0.32	0.41	0.72	1.15
1972	2.00	0.40	0.23	0.18	0.39	0.35	0.39	0.37	0.67	1.20
1973	1.78	0.32	0.24	0.16	0.32	0.35	0.36	0.40	0.64	1.08
1974	1.63	0.33	0.19	0.18	0.31	0.37	0.35	0.39	0.64	1.12
1975	1.43	0.27	0.14	0.16	0.31	0.33	0.37	0.40	0.61	1.09
1976	1.37	0.29	0.16	0.17	0.31	0.34	0.38	0.46	0.63	1.05
1977	1.29	0.26	0.20	0.15	0.35	0.34	0.42	0.50	0.66	1.05
1978	1.20	0.23	0.20	0.21	0.30	0.36	0.42	0.50	0.65	1.06
1979	1.25	0.33	0.19	0.17	0.35	0.43	0.42	0.48	0.60	1.02
1980	1.18	0.28	0.14	0.17	0.29	0.38	0.40	0.53	0.63	1.00

4. (Suite)

Années	45 - 49 ans	50 - 54 ans	55 - 59 ans	60 - 64 ans	65 - 69 ans	70 - 74 ans	75 - 79 ans	80 - 84 ans	85 ans et plus
Sexe masculin									
1969	2.91	3.45	7.20	11.10	14.76	15.53	14.11	11.64	9.79
1970	2.90	3.23	7.12	11.01	14.97	15.81	14.21	11.27	9.85
1971	2.89	3.44	6.60	10.89	14.72	16.20	14.27	11.51	9.93
1972	2.98	4.04	6.14	10.46	14.54	16.52	14.69	11.44	9.94
1973	2.87	4.35	5.40	10.09	14.61	16.60	15.01	11.82	10.34
1974	2.86	4.48	4.87	10.26	13.38	17.08	15.30	11.66	10.37
1975	2.65	4.51	4.91	9.62	14.00	17.24	16.13	12.17	10.55
1976	2.76	4.46	5.31	9.43	14.09	16.76	16.41	12.28	10.41
1977	2.76	4.85	5.81	8.75	14.10	16.98	16.51	12.02	9.98
1978	2.71	4.62	6.64	7.79	13.23	17.23	16.81	12.41	10.33
1979	2.73	4.48	6.99	7.18	13.04	16.68	17.25	13.09	10.38
1980	2.55	4.45	6.93	7.16	12.91	16.39	17.38	13.22	10.77
Sexe féminin									
1969	2.06	2.06	4.16	7.64	10.75	15.12	17.80	17.29	17.80
1970	2.00	1.94	4.14	6.75	10.78	14.98	18.07	17.34	17.56
1971	1.86	2.16	3.77	6.51	10.29	15.07	17.94	17.70	18.51
1972	1.81	2.39	3.66	6.35	10.17	14.89	18.20	17.77	18.58
1973	1.85	2.73	3.09	6.07	9.76	14.81	18.74	18.06	19.24
1974	1.80	2.96	2.80	5.86	9.38	14.47	19.05	18.48	19.69
1975	1.76	2.77	2.87	5.55	9.32	14.62	19.15	19.06	19.79
1976	1.75	2.72	2.98	5.15	9.06	14.40	19.36	18.91	20.51
1977	1.78	2.75	3.40	5.01	8.78	14.45	19.28	19.42	19.91
1978	1.73	2.57	3.64	4.42	8.55	13.53	19.07	19.98	21.38
1979	1.72	2.69	3.90	3.87	8.16	13.69	19.08	20.17	21.48
1980	1.56	2.49	3.81	3.81	8.29	13.05	18.86	20.48	22.65

5.- TAUX DE MORTALITE PAR SEXE ET PAR GROUPE D'AGES, DE 1969 A 1980

ANNEES	0 an	1 - 4 ans	5- 9 ans	10- 14 ans	15- 19 ans	20- 24 ans	25- 29 ans	30- 34 ans	35- 39 ans	40- 44 ans
Sexe masculin (Taux pour 10 000 hommes du même groupe d'âges)										
1969	252	11	5	5	11	14	14	16	21	34
1970	246	9	6	5	11	14	13	15	23	34
1971	238	10	5	5	12	14	14	15	20	34
1972	213	10	4	4	11	16	12	17	21	35
1973	197	9	5	4	12	15	13	16	21	34
1974	200	8	4	5	12	15	11	15	19	31
1975	184	9	4	4	11	15	12	14	19	32
1976	175	8	4	4	12	14	11	15	21	30
1977	157	7	4	4	11	16	12	15	19	30
1978	157	7	4	4	12	15	13	15	19	29
1979	136	6	3	3	11	14	13	14	21	30
1980	139	7	4	3	11	15	14	15	20	31
Sexe féminin (Taux pour 10 000 femmes du même groupe d'âges)										
1969	177	9	3	3	4	5	8	8	12	20
1970	180	7	3	3	4	5	6	9	14	21
1971	176	8	3	3	5	6	6	8	13	20
1972	169	8	3	3	6	5	7	7	12	20
1973	158	7	4	2	5	5	6	8	12	19
1974	150	7	3	3	5	6	6	8	12	19
1975	141	6	2	2	5	5	6	8	12	20
1976	133	7	3	2	5	5	6	8	13	19
1977	119	6	3	2	5	5	6	9	12	18
1978	112	5	3	3	4	5	6	8	13	20
1979	113	7	3	2	5	6	6	7	12	18
1980	108	7	2	3	4	5	6	8	12	18

5.- (SUITE)

ANNEES	45- 49 ans	50- 54 ans	55- 59 ans	60- 64 ans	65- 69 ans	70- 74 ans	75- 79 ans	80- 84 ans	85 ans et plus
Sexe masculin (Taux pour 10 000 hommes du même groupe d'âges)									
1969	57	108	170	285	445	666	1 004	1 531	2 480
1970	56	92	171	278	440	652	973	1 453	2 471
1971	57	89	171	281	439	660	970	1 489	2 534
1972	58	93	173	266	428	652	953	1 461	2 468
1973	56	91	170	258	433	647	954	1 494	2 459
1974	55	87	155	257	419	641	928	1 432	2 374
1975	52	90	148	257	418	660	987	1 511	2 514
1976	54	89	143	267	423	641	979	1 485	2 463
1977	51	93	150	237	406	622	936	1 357	2 023
1978	52	91	142	264	388	642	935	1 359	2 176
1979	51	87	140	244	373	610	917	1 364	2 109
1980	48	87	140	247	374	607	934	1 393	2 214
Sexe féminin (Taux pour 10 000 femmes du même groupe d'âges)									
1969	35	54	79	129	224	395	683	1 171	2 099
1970	34	47	82	131	224	384	678	1 159	2 096
1971	32	48	80	129	216	381	656	1 159	2 188
1972	31	46	84	124	209	362	632	1 111	2 087
1973	32	49	80	121	204	360	648	1 099	2 063
1974	31	50	75	116	195	343	634	1 087	2 027
1975	31	49	73	118	200	356	642	1 126	2 053
1976	31	48	68	115	195	349	628	1 069	2 054
1977	30	46	73	107	180	333	597	1 040	1 784
1978	30	45	66	119	182	319	582	1 042	1 898
1979	29	46	66	104	168	312	554	983	1 800
1980	27	43	65	105	173	304	558	1 017	1 934

A.- LE ROYAUME

SEXE MASCULIN

ANNEE DE NAISSANCE			AGE EN ANNEES REVOLUES			ETAT - CIVIL														
			CELIBATAIRE			MARIE			VEUF			DIVORCE			INCONNU			TOTAL		
N	N-1		N	N-1	TOT.	N	N-1	TOT.	N	N-1	TOT.	N	N-1	TOT.	N	N-1	TOT.	N	N-1	TOT.
1980	1979	000	746	125	871													746	125	871
1979	1978	001	32	28	60													32	28	60
1978	1977	002	25	30	55													25	30	55
1977	1976	003	11	9	20													11	9	20
1976	1975	004	15	9	24													15	9	24
TOTAL			829	201	1030													829	201	1030
1975	1974	005	14	14	28													14	14	28
1974	1973	006	6	18	24													6	18	24
1973	1972	007	17	19	36													17	19	36
1972	1971	008	10	15	25													10	15	25
1971	1970	009	9	6	15													9	6	15
TOTAL			56	72	128													56	72	128
1970	1969	010	7	7	14													7	7	14
1969	1968	011	13	11	24													13	11	24
1968	1967	012	13	7	20													13	7	20
1967	1966	013	11	14	25													11	14	25
1966	1965	014	14	11	25													14	11	25
TOTAL			58	50	108													58	50	108
1965	1964	015	22	20	42													22	20	42
1964	1963	016	37	26	63													37	26	63
1963	1962	017	49	45	94													49	45	94
1962	1961	018	59	55	114	2	3	5			1	1						61	59	120
1961	1960	019	66	68	134			4	4									66	72	138
TOTAL			233	214	447	2	7	9			1	1						235	222	457
1960	1959	020	64	51	115	3	2	5										67	53	120
1959	1958	021	63	58	121	6	6	12			1	1						69	65	134
1958	1957	022	54	45	99	9	14	23	2		2		1	1				65	60	125
1957	1956	023	44	35	79	14	24	38				1		1				59	59	118
1956	1955	024	38	30	68	18	21	39										56	51	107
TOTAL			263	219	482	50	67	117	2	1	3	1	1	2				316	288	604
1955	1954	025	21	42	63	24	15	39			1	1	1	1	2			46	59	105
1954	1953	026	30	20	50	20	32	52				1	2	3				51	54	105
1953	1952	027	29	25	54	25	27	52			1	1	4	3	7			58	56	114
1952	1951	028	20	21	41	32	25	57	1		1	1	4	5				54	50	104
1951	1950	029	17	20	37	26	30	56				4	3	7				47	53	100
TOTAL			117	128	245	127	129	256	1	2	3	11	13	24				256	272	528
1950	1949	030	23	23	46	23	28	51	1	1	2	5	5	10				52	57	109
1949	1948	031	23	16	39	29	40	69	1	1	2	3	3					56	57	113
1948	1947	032	14	16	30	33	35	68	1		1	8	5	13				56	56	112
1947	1946	033	16	8	24	48	39	87			2	7	6	13				71	55	126
1946	1945	034	14	8	22	36	21	57				6	2	8				56	31	87
TOTAL			90	71	161	169	163	332	3	4	7	29	18	47				291	256	547
1945	1944	035	17	13	30	37	33	70	3		3	10	3	13				67	49	116
1944	1943	036	12	13	25	37	46	83				9	2	11				58	61	119
1943	1942	037	12	5	17	43	41	84				4	3	7				59	49	108
1942	1941	038	10	13	23	44	34	78	1		1	3	4	7				58	51	109
1941	1940	039	6	14	20	36	44	80	2	2	4	4	7	11				48	67	115
TOTAL			57	58	115	197	198	395	6	2	8	30	19	49				290	277	567

A.- LE ROYAUME

SEXE MASCULIN

ANNEE DE NAISSANCE	AGE EN ANNEES REVOLUES	ETAT - CIVIL																		
		CELIBATAIRE			MARIE			VEUF			DIVORCE			INCONNU			TOTAL			
		N	N-1	TOT.	N	N-1	TOT.	N	N-1	TOT.	N	N-1	TOT.	N	N-1	TOT.	N	N-1	TOT.	
1940	1939	040	13	15	28	49	47	96	2		2	9	7	16				73	69	142
1939	1938	041	16	17	33	57	50	107	1	1	2	10	11	21				84	79	163
1938	1937	042	14	13	27	64	66	130		3	3	7	10	17				85	92	177
1937	1936	043	19	22	41	76	66	142	3	1	4	12	10	22				110	99	209
1936	1935	044	21	25	46	78	71	149	1	6	7	20	9	29				120	111	231
TOTAL			83	92	175	324	300	624	7	11	18	58	47	105				472	450	922
1935	1934	045	14	21	35	75	84	159	4	4	8	10	6	16				103	115	218
1934	1933	046	26	20	46	95	96	191	2	1	3	7	9	16				130	126	256
1933	1932	047	22	23	45	105	109	214	2	4	6	14	8	22				143	144	287
1932	1931	048	29	33	62	127	139	266	2	7	9	12	12	24				170	191	361
1931	1930	049	23	26	49	134	175	309	7		7	16	15	31				180	216	396
TOTAL			114	123	237	536	603	1139	17	16	33	59	50	109				726	792	1518
1930	1929	050	28	46	74	178	149	327	9	6	15	14	23	37				229	224	453
1929	1928	051	39	26	65	176	185	361	4	5	9	21	20	41				240	236	476
1928	1927	052	24	35	59	217	201	418	7	9	16	19	9	28				267	254	521
1927	1926	053	44	38	82	200	215	415	13	16	29	14	20	34				271	289	560
1926	1925	054	52	41	93	225	266	491	11	13	24	16	15	31				304	335	639
TOTAL			187	186	373	996	1016	2012	44	49	93	84	87	171				1311	1338	2649
1925	1924	055	36	31	67	275	256	531	21	14	35	15	22	37				347	323	670
1924	1923	056	53	44	97	301	305	606	20	18	38	18	17	35				392	384	776
1923	1922	057	37	35	72	349	292	641	20	24	44	22	24	46				428	375	803
1922	1921	058	39	38	77	370	374	744	27	26	53	13	22	35				449	460	909
1921	1920	059	49	56	105	384	364	748	36	36	72	18	22	40				487	478	965
TOTAL			214	204	418	1679	1591	3270	124	118	242	86	107	193				2103	2020	4123
1920	1919	060	56	30	86	447	407	854	45	37	82	23	17	40				571	491	1062
1919	1918	061	41	26	67	308	275	583	27	24	51	18	10	28				394	335	729
1918	1917	062	36	32	68	256	288	544	31	29	60	14	19	33				337	368	705
1917	1916	063	44	36	80	289	306	595	34	40	74	11	16	27				378	398	776
1916	1915	064	49	54	103	366	375	741	48	53	101	21	23	44				484	505	989
TOTAL			226	178	404	1666	1651	3317	185	183	368	87	85	172				2164	2097	4261
1915	1914	065	65	52	117	457	523	980	67	94	161	25	21	46				614	690	1304
1914	1913	066	59	67	126	543	547	1090	89	67	156	28	24	52				719	705	1424
1913	1912	067	75	88	163	555	575	1130	105	99	204	30	29	59				765	791	1556
1912	1911	068	74	75	149	640	597	1237	141	139	280	27	22	49				882	833	1715
1911	1910	069	78	79	157	635	600	1235	131	116	247	18	27	45				862	822	1684
TOTAL			351	361	712	2830	2842	5672	533	515	1048	128	123	251				3842	3841	7683
1910	1909	070	105	93	198	649	610	1259	155	177	332	17	26	43				926	906	1832
1909	1908	071	89	80	169	676	607	1283	176	157	333	18	23	41				959	867	1826
1908	1907	072	78	91	169	736	679	1415	204	201	405	21	22	43				1039	993	2032
1907	1906	073	86	90	176	699	646	1345	246	224	470	25	20	45				1056	980	2036
1906	1905	074	77	68	145	696	622	1318	256	258	514	24	25	49				1053	973	2026
TOTAL			435	422	857	3456	3164	6620	1037	1017	2054	105	116	221				5033	4719	9752
1905	1904	075	87	90	177	691	671	1362	278	249	527	25	21	46				1081	1031	2112
1904	1903	076	88	78	166	643	643	1286	297	332	629	26	19	45				1054	1072	2126
1903	1902	077	76	67	143	639	612	1251	295	325	620	21	16	37				1031	1020	2051
1902	1901	078	77	80	157	606	600	1206	351	355	706	8	15	23				1042	1050	2092
1901	1900	079	55	56	111	563	526	1089	372	354	726	13	20	33				1003	956	1959
TOTAL			383	371	754	3142	3052	6194	1593	1615	3208	93	91	184				5211	5129	10340

A.- LE ROYAUME

SEXE MASCULIN

ANNEE DE HAISSANCE			AGE EN ANNEES REVOLUES			ETAT - CIVIL														
N		N-1	CELIBATAIRE			MARIE			VEUF			DIVORCE			INCONNU			TOTAL		
N	N-1		N	N-1	TOT.	N	N-1	TOT.	N	N-1	TOT.	N	N-1	TOT.	N	N-1	TOT.	N	N-1	TOT.
1900	1899	080	59	70	129	485	464	949	382	375	757	16	10	26				942	919	1861
1899	1898	081	36	45	81	459	410	869	341	362	703	10	11	21				846	828	1674
1898	1897	082	41	47	88	377	376	753	363	386	749	14	9	23				795	818	1613
1897	1896	083	45	36	81	314	303	617	370	349	719	13	9	22				742	697	1439
1896	1895	084	35	32	67	269	249	518	358	325	683	7	5	12				669	611	1280
TOTAL			216	230	446	1904	1802	3706	1814	1797	3611	60	44	104				3994	3873	7867
1895	1894	085	35	29	64	192	224	416	338	275	613	6	11	17				571	539	1110
1894	1893	086	29	29	58	184	182	366	321	270	591	7	6	13				541	467	1028
1893	1892	087	30	19	49	147	128	275	259	289	548	5	2	7				441	438	879
1892	1891	088	13	23	36	104	128	232	224	191	415	6	7	13				347	349	696
1891	1890	089	22	22	44	86	88	174	232	214	446	3	5	8				343	329	672
TOTAL			129	122	251	713	750	1463	1374	1239	2613	27	31	58				2243	2142	4385
1890	1889	090	13	13	26	67	67	134	192	166	358	1	1	2				273	247	520
1889	1888	091	14	19	33	40	34	74	147	152	299	1	1	2				202	206	408
1888	1887	092	10	10	20	29	20	49	108	126	234	1	3	4				148	159	307
1887	1886	093	6	7	13	28	25	53	102	84	186	1	1	2				137	117	254
1886	1885	094	5	5	10	11	11	22	77	59	136		1	1				93	76	169
TOTAL			48	54	102	175	157	332	626	587	1213	4	7	11				853	805	1658
1885	1884	095	6	6	12	10	4	14	60	54	114		1	1				76	65	141
1884	1883	096	5	2	7	6	4	10	44	29	73	1		1				56	35	91
1883	1882	097	2	3	5	2	1	3	31	16	47	1		1				36	20	56
1882	1881	098	1		1	2	1	3	16	13	29							19	14	33
1881	1880	099	1	1	2	3	3	6	13	6	19							17	7	24
TOTAL			15	12	27	23	10	33	164	118	282	2	1	3				204	141	345
1880	1879	100	1		1				10	5	15							11	5	16
1879	1878	101	1		1				1	1	2							2	1	3
1878	1877	102							1		1							1		1
1877	1876	103				1		1										1		1
1876	1875	104																		
TOTAL			2		2	1		1	12	6	18							15	6	21
1875	1874	105																		
1874	1873	106																		
1873	1872	107																		
1872	1871	108																		
1871	1870	109																		
TOTAL																				
1870	1869	110																		
1869	1868	111																		
1868	1867	112																		
1867	1866	113																		
1866	1865	114																		
TOTAL																				
TOTAL GENERAL			4106	3368	7474	17990	17502	35492	7542	7281	14823	864	840	1704				30502	28991	59493

6. - (SUITE)

RESIDENTS

A.- LE ROYAUME

SEXE FEMININ

ANNEE DE NAISSANCE		AGE EN ANNEES REVOLUES	ETAT - CIVIL												TOTAL		
			CELIBATAIRE			MARIEE			VEUVE			DIVORCEE					
N	N-1		N	N-1	TOT.	N	N-1	TOT.	N	N-1	TOT.	N	N-1	TOT.	N	N-1	TOT.
1980	1979	000	528	111	639										528	111	639
1979	1978	001	37	34	71										37	34	71
1978	1977	002	18	15	33										18	15	33
1977	1976	003	11	10	21										11	10	21
1976	1975	004	13	15	28										13	15	28
TOTAL			607	185	792										607	185	792
1975	1974	005	13	8	21										13	8	21
1974	1973	006	5	2	7										5	2	7
1973	1972	007	9	9	18										9	9	18
1972	1971	008	12	5	17										12	5	17
1971	1970	009	7	8	15										7	8	15
TOTAL			46	32	78										46	32	78
1970	1969	010	7	6	13										7	6	13
1969	1968	011	8	7	15										8	7	15
1968	1967	012	7	7	14										7	7	14
1967	1966	013	16	12	28										16	12	28
1966	1965	014	11	10	21										11	10	21
TOTAL			49	42	91										49	42	91
1965	1964	015	18	8	26					1	1				18	9	27
1964	1963	016	8	13	21					1	1				8	14	22
1963	1962	017	14	11	25				1		1				15	11	26
1962	1961	018	18	17	35	5	4	9							23	21	44
1961	1960	019	10	19	29	2	7	9							12	26	38
TOTAL			68	68	136	7	11	18	1	2	3				76	81	157
1960	1959	020	12	24	36	12	5	17	1	2	3				25	31	56
1959	1958	021	14	8	22	5	9	14		1	1	1			20	18	38
1958	1957	022	17	9	26	8	9	17	1		1		2	2	26	20	46
1957	1956	023	8	8	16	9	8	17							17	16	33
1956	1955	024	5	7	12	12	7	19							17	14	31
TOTAL			56	56	112	46	38	84	2	3	5	1	2	3	105	99	204
1955	1954	025	8	8	16	11	13	24				1		1	20	21	41
1954	1953	026	6	9	15	14	8	22		2	2	1		2	21	20	41
1953	1952	027	2	8	10	13	17	30				2	1	3	17	26	43
1952	1951	028	4	9	13	15	11	26	1		1	3		3	23	20	43
1951	1950	029	10	7	17	13	12	25		1	1	3	2	5	26	22	48
TOTAL			30	41	71	66	61	127	1	3	4	10	4	14	107	109	216
1950	1949	030	4	6	10	13	16	29				1		1	18	22	40
1949	1948	031	4	4	8	17	21	38	1	1	2	1		2	23	27	50
1948	1947	032	4	4	8	24	21	45	2	1	3	3	1	4	33	27	60
1947	1946	033	7	5	12	28	24	52	1		1	3	2	5	39	31	70
1946	1945	034	5	4	9	34	20	54				4	1	5	43	25	68
TOTAL			24	23	47	116	102	218	4	2	6	12	5	17	156	132	288
1945	1944	035	5	5	10	16	19	35	2	1	3	4	4	8	27	29	56
1944	1943	036	4	6	10	29	29	58		2	2	1	6	7	34	43	77
1943	1942	037	7	1	8	38	23	61		2	2	3	3	3	45	29	74
1942	1941	038	4	5	9	25	19	44	2	2	4	7	5	12	38	31	69
1941	1940	039	1	5	6	26	28	54		1	1	5	2	7	32	36	68
TOTAL			21	22	43	134	118	252	4	8	12	17	20	37	176	168	344

A.- LE ROYAUME

SEXE FEMININ

ANNEE DE NAISSANCE	AGE EN ANNEES REVOLUES	ETAT - CIVIL																				
		CELIBATAIRE			MARIEE			VEUVE			DIVORCEE			INCONNUE			TOTAL					
		N	N-1	TOT.	N	N-1	TOT.	N	N-1	TOT.	N	N-1	TOT.	N	N-1	TOT.	N	N-1	TOT.			
1940	1939	040	5	4	9	41	25	66	2	1	3	3	5	8						51	35	86
1939	1938	041	6	6	12	35	36	71	4	2	6	7	4	11						52	48	100
1938	1937	042	4	5	9	46	42	88		4	4	3	4	7						53	55	108
1937	1936	043	5	7	12	43	44	87	5	4	9	5	4	9						58	59	117
1936	1935	044	6	3	9	59	45	104	4	4	8	8	3	11						77	55	132
TOTAL			26	25	51	224	192	416	15	15	30	26	20	46						291	252	543
1935	1934	045	3	14	17	44	47	91	3	2	5	8	7	15						58	70	128
1934	1933	046	10	6	16	56	37	93	3	7	10	5	2	7						74	52	126
1933	1932	047	8	6	14	62	82	144	3	6	9	6	4	10						79	98	177
1932	1931	048	8	12	20	78	78	156	10	8	18	2	11	13						98	109	207
1931	1930	049	5	10	15	81	84	165	10	5	15	7	7	14						103	106	209
TOTAL			34	48	82	321	328	649	29	28	57	28	31	59						412	435	847
1930	1929	050	8	5	13	93	70	163	8	16	24	10	6	16						119	97	216
1929	1928	051	4	13	17	115	94	209	17	18	35	13	9	22						149	134	283
1928	1927	052	17	13	30	99	85	184	11	21	32	5	8	13						132	127	259
1927	1926	053	13	12	25	108	115	223	18	21	39	5	6	11						144	154	298
1926	1925	054	6	7	13	94	125	219	20	22	42	11	7	18						131	161	292
TOTAL			48	50	98	509	489	998	74	98	172	44	36	80						675	673	1348
1925	1924	055	20	21	41	135	123	258	25	27	52	4	4	8						184	175	359
1924	1923	056	18	13	31	142	127	269	39	32	71	9	13	22						208	185	393
1923	1922	057	23	20	43	125	115	240	41	33	74	13	8	21						202	176	378
1922	1921	058	27	18	45	148	147	295	54	53	107	11	14	25						240	232	472
1921	1920	059	21	19	40	159	146	305	50	44	94	13	11	24						243	220	463
TOTAL			109	91	200	709	658	1367	209	189	398	50	50	100						1077	988	2065
1920	1919	060	16	21	37	190	149	339	53	72	125	5	9	14				1	1	264	252	516
1919	1918	061	12	18	30	118	83	201	55	41	96	9	5	14						194	147	341
1918	1917	062	11	15	26	94	112	206	33	43	76	4	5	9						142	175	317
1917	1916	063	17	16	33	113	124	237	53	51	104	10	13	23						193	204	397
1916	1915	064	26	21	47	140	143	283	70	74	144	11	9	20						247	247	494
TOTAL			82	91	173	655	611	1266	264	281	545	39	41	80				1	1	1040	1025	2065
1915	1914	065	22	24	46	180	220	400	111	135	246	13	6	19						326	385	711
1914	1913	066	37	52	89	209	222	431	158	162	320	22	10	32						426	446	872
1913	1912	067	39	31	70	229	206	435	178	182	360	12	14	26						458	433	891
1912	1911	068	44	30	74	257	225	482	191	214	405	16	11	27						508	480	988
1911	1910	069	40	51	91	234	234	468	221	220	441	12	19	31						507	524	1031
TOTAL			182	188	370	1109	1107	2216	859	913	1772	75	60	135						2225	2268	4493
1910	1909	070	43	40	83	261	223	484	244	249	493	17	12	29						565	524	1089
1909	1908	071	55	52	107	281	253	534	294	297	591	21	22	43						651	624	1275
1908	1907	072	76	60	136	275	316	591	409	329	738	20	9	29						780	714	1494
1907	1906	073	57	66	123	283	266	549	428	443	871	22	19	41						790	794	1584
1906	1905	074	74	71	145	263	264	527	458	474	932	18	12	30						813	821	1634
TOTAL			305	289	594	1363	1322	2685	1833	1792	3625	98	74	172						3599	3477	7076
1905	1904	075	98	68	166	293	240	533	548	527	1075	23	20	43						962	855	1817
1904	1903	076	85	81	166	296	287	583	599	609	1208	20	11	31						1000	988	1988
1903	1902	077	88	80	168	267	268	535	641	656	1297	15	17	32						1011	1021	2032
1902	1901	078	89	90	179	243	245	488	764	719	1483	15	22	37						1111	1076	2187
1901	1900	079	97	93	190	225	219	444	785	750	1535	18	11	29						1125	1073	2198
TOTAL			457	412	869	1324	1259	2583	3337	3261	6598	91	81	172						5209	5013	10222

6. - (SUITE)

RESIDENTS

A.- LE ROYAUME

SEXE FEMININ

ANNEE DE NAISSANCE			AGE EN ANNEES REVOLUES			ETAT - CIVIL															
N		N-1	CELIBATAIRE			MARIEE			VEUVE			DIVORCEE			INCONNUE			TOTAL			
N	N-1		N	N-1	TOT.	N	N-1	TOT.	N	N-1	TOT.	N	N-1	TOT.	N	N-1	TOT.	N	N-1	TOT.	
1900	1899	080	101	95	196	185	210	395	835	817	1652	22	10	32				1143	1132	2275	
1899	1898	081	83	110	193	227	179	406	786	854	1640	15	17	32				1111	1160	2271	
1898	1897	082	113	114	227	154	161	315	802	873	1675	19	15	34				1088	1163	2251	
1897	1896	083	115	125	240	140	151	291	868	820	1688	17	14	31				1140	1110	2250	
1896	1895	084	114	82	196	109	95	204	825	804	1629	14	9	23				1062	990	2052	
TOTAL			526	526	1052	815	796	1611	4116	4168	8284	87	65	152				5544	5555	11099	
1895	1894	085	97	98	195	104	91	195	772	741	1513	10	11	21				983	941	1924	
1894	1893	086	103	77	180	76	70	146	728	672	1400	7	9	16				914	828	1742	
1893	1892	087	95	85	180	48	57	105	722	643	1365	10	11	21				875	796	1671	
1892	1891	088	75	84	159	52	44	96	581	526	1107	8	8	16				716	662	1378	
1891	1890	089	72	83	155	30	21	51	538	503	1041	7	8	15				647	615	1262	
TOTAL			442	427	869	310	283	593	3341	3085	6426	42	47	89				4135	3842	7977	
1890	1889	090	65	39	104	25	13	38	438	419	857	7	4	11				535	475	1010	
1889	1888	091	50	48	98	14	15	29	349	313	662	6	3	9				419	379	798	
1888	1887	092	44	48	92	9	4	13	311	240	551	5	5	10				369	297	666	
1887	1886	093	27	27	54	6	8	14	256	215	471	3	5	8				292	255	547	
1886	1885	094	22	27	49	4	6	10	174	141	315	1	6	7				201	180	381	
TOTAL			208	189	397	58	46	104	1528	1328	2856	22	23	45				1816	1586	3402	
1885	1884	095	21	20	41	2	5	7	127	123	250	1	3	4				151	151	302	
1884	1883	096	20	13	33	1	2	3	92	93	185	2	1	3				115	109	224	
1883	1882	097	11	9	20	2		2	79	52	131							92	61	153	
1882	1881	098	4	6	10				41	44	85							45	50	95	
1881	1880	099	6	7	13				28	26	54							34	33	67	
TOTAL			62	55	117	5	7	12	367	338	705	3	4	7				437	404	841	
1880	1879	100	2	4	6				19	9	28			1	1			21	14	35	
1879	1878	101	1		1				6	6	12							7	6	13	
1878	1877	102	1		1				1	4	5							2	4	6	
1877	1876	103	1		1				1		1							2		2	
1876	1875	104							1		1							1		1	
TOTAL			5	4	9				28	19	47			1	1			33	24	57	
1875	1874	105																			
1874	1873	106																			
1873	1872	107																			
1872	1871	108																			
1871	1870	109																			
TOTAL																					
1870	1869	110																			
1869	1868	111																			
1868	1867	112																			
1867	1866	113																			
1866	1865	114																			
TOTAL																					
TOTAL GENERAL			3387	2864	6251	7771	7428	15199	16012	15533	31545	645	564	1209			1	1	27815	26390	54205

B. - REGION BRUXELLOISE

SEXE MASCULIN

ANNEE DE NAISSANCE	AGE EN ANNEES REVOLUES	ETAT - CIVIL																	
		CELIBATAIRE			MARIE			VEUF			DIVORCE			INCONNU			TOTAL		
		N	N-1	TOT.	N	N-1	TOT.	N	N-1	TOT.	N	N-1	TOT.	N	N-1	TOT.	N	N-1	TOT.
1980	1979	000	76	13	89											76	13	89	
1979	1978	001	9	1	10											9	1	10	
1978	1977	002	1	2	3											1	2	3	
1977	1976	003	1	2	3											1	2	3	
1976	1975	004	1	1	2											1	1	2	
TOTAL			88	19	107											88	19	107	
1975	1974	005		3	3												3	3	
1974	1973	006	2	1	3											2	1	3	
1973	1972	007	2		2											2		2	
1972	1971	008	1		1											1		1	
1971	1970	009																	
TOTAL			5	4	9											5	4	9	
1970	1969	010																	
1969	1968	011	2		2											2		2	
1968	1967	012																	
1967	1966	013	1	2	3											1	2	3	
1966	1965	014																	
TOTAL			3	2	5											3	2	5	
1965	1964	015																	
1964	1963	016	3		3											3		3	
1963	1962	017	1	4	5											1	4	5	
1962	1961	018	5	5	10	1		1								6	5	11	
1961	1960	019	5	5	10		1	1								5	6	11	
TOTAL			14	14	28	1	1	2								15	15	30	
1960	1959	020	7	5	12											7	5	12	
1959	1958	021	3	9	12											3	9	12	
1958	1957	022	7	5	12	2	1	3	1		1					10	6	16	
1957	1956	023	5	5	10	1	1	2								6	1	7	
1956	1955	024	6	5	11		4	4								6	9	15	
TOTAL			28	24	52	3	6	9	1		1					32	30	62	
1955	1954	025	2	6	8		1	1								2	7	9	
1954	1953	026	3	7	10	2	3	5				1	1			5	11	16	
1953	1952	027	4	3	7	5	2	7								9	5	14	
1952	1951	028	4	2	6	2	2	4								6	4	10	
1951	1950	029	2		2	3	4	7								5	4	9	
TOTAL			15	18	33	12	12	24				1	1			27	31	58	
1950	1949	030	2	1	3	1	3	4				2	1	3		5	5	10	
1949	1948	031	2	1	3	2	3	5								4	4	8	
1948	1947	032	1	1	2	1	5	6				2	1	3		4	7	11	
1947	1946	033	2	1	3	4	3	7				1	1	2		6	5	11	
1946	1945	034	2	1	3	2	1	3				2		2		6	2	8	
TOTAL			9	5	14	10	15	25				6	3	9		25	23	48	
1945	1944	035	2	2	4	1	1	2								3	3	6	
1944	1943	036	1		1	7	3	10				3	1	4		11	4	15	
1943	1942	037				4	4	8				1		1		5	4	9	
1942	1941	038	3	1	4	6	1	7					2	2		9	4	13	
1941	1940	039		3	3	4	4	8					2	2		4	9	13	
TOTAL			6	6	12	22	13	35				4	5	9		32	24	56	

6. - (SUITE)

RESIDENTS

B. - REGION BRUXELLOISE

SEXE MASCULIN

ANNEE DE NAISSANCE		AGE EN ANNEES REVOLUES	ETAT - CIVIL																
N	N-1		CELIBATAIRE			MARIE			VEUF			DIVORCE			INCONNU			TOTAL	
		N	N-1	TOT.	N	N-1	TOT.	N	N-1	TOT.	N	N-1	TOT.	N	N-1	TOT.	N	N-1	TOT.
1940	1939	040	1	1	2	3	3	6	1	1	3	3	3				8	4	12
1939	1938	041		3	3	6	5	11				1	1				6	9	15
1938	1937	042	4	2	6	8	3	11			1	2	3				13	7	20
1937	1936	043	1	1	2	9	2	11			3	2	5				13	4	17
1936	1935	044	1	2	3	10	7	17		2	2	2	4				13	13	26
TOTAL			7	8	15	36	20	56	1	2	3	9	7	16			53	37	90
1935	1934	045	2	1	3	5	7	12			2	2	4				9	7	16
1934	1933	046	3	1	4	6	11	17			1	1	2				10	13	23
1933	1932	047	3	3	6	9	16	25	1	1	4	2	6				17	18	35
1932	1931	048	4	6	10	13	16	29			1	1	2				18	23	41
1931	1930	049	3	3	6	11	28	39			3	2	5				17	33	50
TOTAL			15	10	25	44	78	122	1	1	11	6	17				71	94	165
1930	1929	050	1	7	8	18	18	36	3	3	2	5	7				24	30	54
1929	1928	051	9	2	11	20	26	46			1	8	9				30	36	66
1928	1927	052	1	5	6	22	23	45	1	1	3	2	5				26	31	57
1927	1926	053	7	5	12	13	21	34	3	2	5	4	8				27	32	59
1926	1925	054	4	6	10	27	30	57	1	2	3	4	7				36	41	77
TOTAL			22	25	47	100	118	218	7	5	12	14	22	36			143	170	313
1925	1924	055	1	4	5	25	21	46	2	1	3	3	6				31	29	60
1924	1923	056	7	5	12	27	33	60	3	1	4	4	8				41	43	84
1923	1922	057	3	5	8	23	37	60	2	4	6	7	15				35	54	89
1922	1921	058	3	5	8	29	48	77	5	4	9	4	10				41	67	108
1921	1920	059	3	5	8	50	39	89	3	1	4	6	12				62	51	113
TOTAL			17	24	41	154	178	332	15	11	26	24	31	55			210	244	454
1920	1919	060	4	5	9	47	47	94	4	7	11	8	12				63	63	126
1919	1918	061		1	1	22	24	46	4	2	6	4	4				30	27	57
1918	1917	062	3	3	6	32	23	55	3	3	2	3	5				37	32	69
1917	1916	063	5	4	9	32	32	64	6	5	11	2	4				45	45	90
1916	1915	064	6	2	8	29	38	67	5	5	10	2	4				42	49	91
TOTAL			18	15	33	162	164	326	19	22	41	18	15	33			217	216	433
1915	1914	065	3	2	5	39	67	106	7	9	16	5	11				54	84	138
1914	1913	066	6	11	17	47	50	97	10	10	20	6	12				69	77	146
1913	1912	067	8	4	12	64	54	118	10	7	17	10	16				92	71	163
1912	1911	068	6	5	11	56	63	119	9	21	30	5	5				76	89	165
1911	1910	069	4	12	16	69	68	137	16	14	30	4	11				93	101	194
TOTAL			27	34	61	275	302	577	52	61	113	30	25	55			384	422	806
1910	1909	070	10	5	15	61	61	122	15	19	34	6	9				92	88	180
1909	1908	071	6	5	11	65	73	138	25	16	41	7	12				103	99	202
1908	1907	072	8	10	18	72	73	145	26	27	53	2	6				108	114	222
1907	1906	073	9	5	14	70	63	133	28	20	48	7	13				114	94	208
1906	1905	074	7	5	12	68	65	133	29	23	52	7	12				111	98	209
TOTAL			40	30	70	336	335	671	123	105	228	29	23	52			528	493	1021
1905	1904	075	8	7	15	63	88	151	23	22	45	4	11				98	124	222
1904	1903	076	7	4	11	85	81	166	30	30	60	6	11				128	120	248
1903	1902	077	5	4	9	61	77	138	33	38	71	9	13				108	123	231
1902	1901	078	9	6	15	68	66	134	30	34	64	2	6				109	110	219
1901	1900	079	6	5	11	62	61	123	26	30	56	4	10				98	102	200
TOTAL			35	26	61	339	373	712	142	154	296	25	26	51			541	579	1120

B. - REGION BRUXELLOISE

SEXE MASCULIN

ANNEE DE NAISSANCE		AGE EN ANNEES REVOLUES	ETAT - CIVIL															TOTAL		
N	N-1		CELIBATAIRE			MARIE			VEUF			DIVORCE			INCONNU			N	N-1	TOT.
			N	N-1	TOT.	N	N-1	TOT.	N	N-1	TOT.	N	N-1	TOT.	N	N-1	TOT.	N	N-1	TOT.
1900	1899	080	7	6	13	73	56	129	34	34	68	5	3	8				119	99	218
1899	1898	081	3	3	6	48	50	98	35	34	69	5	2	7				91	89	180
1898	1897	082	3	5	8	71	51	122	25	28	53	6	2	8				105	86	191
1897	1896	083	4	4	8	41	44	85	35	39	74	3	2	5				83	89	172
1896	1895	084	4	1	5	29	34	63	33	25	58	3	1	4				69	61	130
TOTAL			21	19	40	262	235	497	162	160	322	22	10	32				467	424	891
1895	1894	085	7	1	8	22	40	62	47	24	71	2	5	7				78	70	148
1894	1893	086	3	1	4	23	24	47	40	27	67	2	3	5				68	55	123
1893	1892	087	3	2	5	23	18	41	28	32	60	1	1	2				55	52	107
1892	1891	088	2	2	4	21	15	36	22	19	41	1	5	6				44	41	85
1891	1890	089	2	3	5	13	15	28	22	13	35		2	2				37	33	70
TOTAL			15	9	24	102	112	214	159	115	274	6	15	21				282	251	533
1890	1889	090		1	1	9	4	13	23	14	37	1	1	2				33	20	53
1889	1888	091	1	1	2	2	4	6	21	22	43							24	27	51
1888	1887	092	2		2	5	6	11	9	11	20		1	1				16	18	34
1887	1886	093	1		1	4	7	11	13	1	14	1		1				19	8	27
1886	1885	094	1		1	2	1	3	12	11	23							15	12	27
TOTAL			5	2	7	22	22	44	78	59	137	2	2	4				107	85	192
1885	1884	095	1	1	2	1	1	2	9	7	16		1	1				11	10	21
1884	1883	096				3	1	4	6	4	10							9	5	14
1883	1882	097							1	3	4							1	3	4
1882	1881	098				1		1		2	2							1	2	3
1881	1880	099				1		1	1	1	1							2		2
TOTAL			1	1	2	6	2	8	17	16	33		1	1				24	20	44
1880	1879	100							2		2							2		2
1879	1878	101																		
1878	1877	102																		
1877	1876	103																		
1876	1875	104																		
TOTAL									2		2							2		2
1875	1874	105																		
1874	1873	106																		
1873	1872	107																		
1872	1871	108																		
1871	1870	109																		
TOTAL																				
1870	1869	110																		
1869	1868	111																		
1868	1867	112																		
1867	1866	113																		
1866	1865	114																		
TOTAL																				
TOTAL GENERAL			391	295	686	1886	1986	3872	779	710	1489	200	192	392				3256	3183	6439

6. - (SUITE)

RESIDENTS

B. - REGION BRUXELLOISE

SEXE FEMININ

ANNEE DE NAISSANCE			AGE EN ANNEES REVOLUES	ETAT - CIVIL																
N	N-1			CELIBATAIRE			MARIEE			VEUVE			DIVORCEE			INCONNUE			TOTAL	
			N	N-1	TOT.	N	N-1	TOT.	N	N-1	TOT.	N	N-1	TOT.	N	N-1	TOT.	N	N-1	TOT.
1980	1979	000	59	16	75													59	16	75
1979	1978	001	6	3	9													6	3	9
1978	1977	002	4	3	7													4	3	7
1977	1976	003																		
1976	1975	004	2	2	4													2	2	4
TOTAL			71	24	95													71	24	95
1975	1974	005	1	2	3													1	2	3
1974	1973	006	1		1													1		1
1973	1972	007	3	1	4													3	1	4
1972	1971	008		1	1														1	1
1971	1970	009	1	1	2													1	1	2
TOTAL			6	5	11													6	5	11
1970	1969	010		1	1															1
1969	1968	011																		
1968	1967	012																		
1967	1966	013	1	1	2													1	1	2
1966	1965	014	1	1	2													1	1	2
TOTAL			2	3	5													2	3	5
1965	1964	015	2		2													2		2
1964	1963	016		1	1														1	1
1963	1962	017	1		1													1		1
1962	1961	018	2	3	5	1	1	2										3	4	7
1961	1960	019	2	2	4		1	1										2	3	5
TOTAL			7	6	13	1	2	3										8	8	16
1960	1959	020		5	5	3	1	4		1	1							3	7	10
1959	1958	021	1		1		1	1										1	1	2
1958	1957	022	3	1	4													3	1	4
1957	1956	023	1	2	3	1	1	2										2	3	5
1956	1955	024		1	1	1	1	1										1	1	2
TOTAL			5	9	14	5	3	8		1	1							10	13	23
1955	1954	025	2		2	1	2	3										3	2	5
1954	1953	026		1	1					1	1								2	2
1953	1952	027		2	2	1	1	2										1	3	4
1952	1951	028	1	2	3	1	1	1										2	2	4
1951	1950	029	2	1	3		1	1				1	1					2	3	5
TOTAL			5	6	11	3	4	7		1	1		1	1				8	12	20
1950	1949	030		2	2		2	2												4
1949	1948	031	1		1	1	1	2	1	1			1	1				3	2	5
1948	1947	032		2	2	4	2	6	1	1		1	1					6	4	10
1947	1946	033	2	2	1	4	5					2	1	3				5	5	10
1946	1945	034	3		3	2	1	3				1		1				6	1	7
TOTAL			6	4	10	8	10	18	2		2	4	2	6				20	16	36
1945	1944	035	1	1	2	2	2	4										3	3	6
1944	1943	036	2	2	4	2	4	6		1	1							4	7	11
1943	1942	037	1		1	6	1	7		2	2							7	3	10
1942	1941	038		1	1	1	1	2		1	1	2		2				3	3	6
1941	1940	039	1	1	2	2	2	4		1	1	1	1	2				4	5	9
TOTAL			5	5	10	13	10	23		5	5	3	1	4				21	21	42

B. - REGION BRUXELLOISE

SEXE FEMININ

ANNEE DE NAISSANCE			AGE EN ANNEES REVOLUES			ETAT - CIVIL																	
						CELIBATAIRE			MARIEE			VEUVE			DIVORCEE			INCONNUE			TOTAL		
						N	N-1	TOT.	N	N-1	TOT.	N	N-1	TOT.	N	N-1	TOT.	N	N-1	TOT.	N	N-1	TOT.
1940	1939	040	1	1	2	6	5	11			1	1							7	7	14		
1939	1938	041	1	3	4	3	2	5					1	1	2				5	6	11		
1938	1937	042		1	1	5	7	12						1	1				5	9	14		
1937	1936	043	1	1	2	6	4	10	1	1	2	1	1	1				9	6	15			
1936	1935	044		1	1	3	7	10	1		1	3		3				7	8	15			
TOTAL			3	7	10	23	25	48	2	2	4	5	2	7				33	36	69			
1935	1934	045				4	6	10			1	1	2	3				5	9	14			
1934	1933	046		1	1	5	2	7	1	2	3	2	2	2				8	5	13			
1933	1932	047	3	1	4	5	2	7			1	3	4					9	6	15			
1932	1931	048				13	6	19	1		1	3	3	3				14	9	23			
1931	1930	049				3	13	16	1		1	4	1	5				8	14	22			
TOTAL			3	2	5	30	29	59	3	3	6	8	9	17				44	43	87			
1930	1929	050				8	1	9	1	7	8	2	2	4				11	10	21			
1929	1928	051		2	2	9	13	22	3	2	5	3	2	5				15	19	34			
1928	1927	052	2	3	5	10	3	13	1	2	3		2	2				13	10	23			
1927	1926	053	1	3	4	14	10	24	2	2	4	1	2	3				18	17	35			
1926	1925	054	1	2	3	10	13	23	1	4	5	3	1	4				15	20	35			
TOTAL			4	10	14	51	40	91	8	17	25	9	9	18				72	76	148			
1925	1924	055	5	4	9	8	10	18	3	4	7	1	2	3				17	20	37			
1924	1923	056		2	2	14	11	25	7	4	11	1	4	5				22	21	43			
1923	1922	057	5	2	7	16	14	30	5	2	7	5	1	6				31	19	50			
1922	1921	058	4	4	8	15	11	26	11	9	20	4	1	5				34	25	59			
1921	1920	059	6	3	9	16	15	31	4	8	12	6	3	9				32	29	61			
TOTAL			20	15	35	69	61	130	30	27	57	17	11	28				136	114	250			
1920	1919	060	3	6	9	21	18	39	10	8	18	1	2	3				35	34	69			
1919	1918	061	2	3	5	13	5	18	3	7	10	2	1	3				20	16	36			
1918	1917	062	2		2	10	14	24	2	7	9	1	2	3				15	23	38			
1917	1916	063	3	3	6	13	11	24	5	6	11	4	5	9				25	25	50			
1916	1915	064	3	3	6	14	18	32	13	5	18	3	4	7				33	30	63			
TOTAL			13	15	28	71	66	137	33	33	66	11	14	25				128	128	256			
1915	1914	065	2	5	7	19	22	41	17	15	32	6	3	9				44	45	89			
1914	1913	066	6	5	11	25	26	51	12	19	31	5	3	8				48	53	101			
1913	1912	067	4	6	10	19	19	38	19	19	38	4	2	6				46	46	92			
1912	1911	068	8	3	11	16	31	47	23	27	50	5	2	7				52	63	115			
1911	1910	069	4	6	10	31	26	57	31	26	57	4	6	10				70	64	134			
TOTAL			24	25	49	110	124	234	102	106	208	24	16	40				260	271	531			
1910	1909	070	5	7	12	23	28	51	33	29	62	7	1	8				68	65	133			
1909	1908	071	6	4	10	25	22	47	31	30	61	6	4	10				68	60	128			
1908	1907	072	6	5	11	30	25	55	52	36	88	4	4	8				92	70	162			
1907	1906	073	12	5	17	23	20	43	43	39	82	5	4	9				83	68	151			
1906	1905	074	15	8	23	21	25	46	59	54	113	6	3	9				101	90	191			
TOTAL			44	29	73	122	120	242	218	188	406	28	16	44				412	353	765			
1905	1904	075	17	12	29	30	24	54	50	63	113	6	6	12				103	105	208			
1904	1903	076	10	8	18	33	29	62	54	61	115	5	7	12				102	105	207			
1903	1902	077	15	15	30	37	22	59	78	64	142	5	3	8				135	104	239			
1902	1901	078	15	14	29	29	22	51	96	92	188	6	6	12				146	134	280			
1901	1900	079	7	9	16	20	21	41	108	98	206	4	5	9				139	133	272			
TOTAL			64	58	122	149	118	267	386	378	764	26	27	53				625	581	1206			

6. - (SUITE)

RESIDENTS

B.- REGION BRUXELLOISE

SEXE FEMININ

ANNEE DE NAISSANCE		AGE EN ANNEES REVOLUES	ETAT - CIVIL																		
N	N-1		CELIBATAIRE			MARIEE			VEUVE			DIVORCEE			INCONNUE			TOTAL			
		N	N-1	TOT.	N	N-1	TOT.	N	N-1	TOT.	N	N-1	TOT.	N	N-1	TOT.	N	N-1	TOT.		
1900	1899	080	14	14	28	27	18	45	101	91	192	6	8	14					148	131	279
1899	1898	081	10	10	20	24	24	48	95	109	204	4	5	9					133	148	281
1898	1897	082	15	15	30	21	24	45	95	111	206	4	10	14					135	160	295
1897	1896	083	18	16	34	19	17	36	105	114	219	6	3	9					148	150	298
1896	1895	084	20	4	24	19	17	36	108	123	231	6	4	10					153	148	301
TOTAL			77	59	136	110	100	210	504	548	1052	26	30	56					717	737	1454
1895	1894	085	10	13	23	15	13	28	94	105	199	4	4	8					123	135	258
1894	1893	086	11	8	19	10	10	20	115	91	206	4	3	7					140	112	252
1893	1892	087	11	10	21	9	10	19	111	78	189	7	8	15					138	106	244
1892	1891	088	8	15	23	9	5	14	77	87	164	4	5	9					98	112	210
1891	1890	089	7	7	14	7	1	8	68	76	144	2	3	5					84	87	171
TOTAL			47	53	100	50	39	89	465	437	902	21	23	44					583	552	1135
1890	1889	090	13	4	17	7	2	9	72	69	141	2	2	4					94	77	171
1889	1888	091	9	6	15	2	2	4	45	54	99	2	1	3					58	61	119
1888	1887	092	10	10	20	2	1	3	51	35	86	3	3	6					66	49	115
1887	1886	093	3	4	7	1	2	3	50	38	88	2	1	3					56	45	101
1886	1885	094	1	1	2	2	2	4	29	28	57	1	2	3					31	33	64
TOTAL			36	25	61	12	7	19	247	224	471	10	9	19					305	265	570
1885	1884	095	5	4	9	2	2	4	23	15	38	1	1	2					29	22	51
1884	1883	096	6	6	12	1	1	2	15	12	27	2	1	3					23	14	37
1883	1882	097	2	1	3			2	16	7	23			2					18	8	26
1882	1881	098	2	3	5			2	7	11	18			2					9	14	23
1881	1880	099	1		1			1	8	4	12			1					9	4	13
TOTAL			16	8	24		3	3	69	49	118	3	2	5					88	62	150
1880	1879	100							7	1	8								7	1	8
1879	1878	101							1		1								1		1
1878	1877	102																			
1877	1876	103																			
1876	1875	104																			
TOTAL									8	1	9								8	1	9
1875	1874	105																			
1874	1873	106																			
1873	1872	107																			
1872	1871	108																			
1871	1870	109																			
TOTAL																					
1870	1869	110																			
1869	1868	111																			
1868	1867	112																			
1867	1866	113																			
1866	1865	114																			
TOTAL																					
TOTAL GENERAL			458	368	826	827	761	1588	2077	2020	4097	195	172	367					3557	3321	6878

C. - REGION FLAMANDE

SEXE MASCULIN

ANNEE DE NAISSANCE			AGE EN ANNEES REVOLUES			ETAT - CIVIL														
						CELIBATAIRE			MARIE			VEUF			DIVORCE			INCONNU		
N	N-1		N	N-1	TOT.	N	N-1	TOT.	N	N-1	TOT.	N	N-1	TOT.	N	N-1	TOT.	N	N-1	TOT.
1980	1979	000	438	75	513													438	75	513
1979	1978	001	17	17	34													17	17	34
1978	1977	002	15	15	30													15	15	30
1977	1976	003	7	7	14													7	7	14
1976	1975	004	6	5	11													6	5	11
TOTAL			483	119	602													483	119	602
1975	1974	005	9	6	15													9	6	15
1974	1973	006	2	7	9													2	7	9
1973	1972	007	12	12	24													12	12	24
1972	1971	008	7	9	16													7	9	16
1971	1970	009	7	2	9													7	2	9
TOTAL			37	36	73													37	36	73
1970	1969	010	5	3	8													5	3	8
1969	1968	011	6	8	14													6	8	14
1968	1967	012	7	4	11													7	4	11
1967	1966	013	6	8	14													6	8	14
1966	1965	014	7	7	14													7	7	14
TOTAL			31	30	61													31	30	61
1965	1964	015	17	9	26													17	9	26
1964	1963	016	20	17	37													20	17	37
1963	1962	017	26	19	45													26	19	45
1962	1961	018	37	29	66	1	1											37	30	67
1961	1960	019	31	35	66	1	1											31	36	67
TOTAL			131	109	240	2	2											131	111	242
1960	1959	020	32	22	54	3	2	5										35	24	59
1959	1958	021	33	30	63	3	3	6										36	33	69
1958	1957	022	30	16	46	3	8	11	1	1								34	24	58
1957	1956	023	21	23	44	8	13	21										29	36	65
1956	1955	024	14	14	28	10	12	22										24	26	50
TOTAL			130	105	235	27	38	65	1	1								158	143	301
1955	1954	025	12	18	30	10	9	19		1	1	1	1	2				23	29	52
1954	1953	026	13	8	21	14	17	31										27	25	52
1953	1952	027	10	9	19	15	16	31				3	3	6				28	28	56
1952	1951	028	10	11	21	14	16	30	1	1		3	3	3				25	30	55
1951	1950	029	10	13	23	10	17	27				3	2	5				23	32	55
TOTAL			55	59	114	63	75	138	1	1	2	7	9	16				126	144	270
1950	1949	030	10	11	21	7	12	19	1	1	1	2	3	5				20	26	46
1949	1948	031	9	7	16	17	14	31	1	1	2	2	2	2				29	22	51
1948	1947	032	5	11	16	13	18	31				2	2	4				20	31	51
1947	1946	033	9	1	10	21	15	36				3	2	5				33	18	51
1946	1945	034	4	3	7	15	13	28				2	1	3				21	17	38
TOTAL			37	33	70	73	72	145	2	1	3	11	8	19				123	114	237
1945	1944	035	11	5	16	20	19	39	2	2	5	5	5					38	24	62
1944	1943	036	5	7	12	19	24	43			2	2	2					26	31	57
1943	1942	037	5	3	8	24	26	50			1	2	3					30	31	61
1942	1941	038	4	8	12	18	22	40	1	1	2	2	2					25	30	55
1941	1940	039	3	8	11	18	26	44	1	2	3	2	1	3				24	37	61
TOTAL			28	31	59	99	117	216	4	2	6	12	3	15				143	153	296

C.- REGION FLAMANDE

SEXE MASCULIN

ANNEE DE NAISSANCE			AGE EN ANNEES REVOLUES	ETAT - CIVIL																	
				CELIBATAIRE			MARIE			VEUF			DIVORCE			INCONNU			TOTAL		
				N	N-1	TOT.	N	N-1	TOT.	N	N-1	TOT.	N	N-1	TOT.	N	N-1	TOT.	N	N-1	TOT.
1940	1939	040	9	8	17	20	26	46				4	4	8				33	38	71	
1939	1938	041	14	10	24	33	25	58				2	4	6				49	39	88	
1938	1937	042	8	3	11	40	43	83			1	1	3	6	9			51	53	104	
1937	1936	043	11	13	24	40	31	71	3		3	4	3	7			58	47	105		
1936	1935	044	14	12	26	36	39	75	1	2	3	8	3	11			59	56	115		
TOTAL			56	46	102	169	164	333	4	3	7	21	20	41				250	233	483	
1935	1934	045	4	8	12	39	45	84	3	1	4	5	2	7			51	56	107		
1934	1933	046	17	13	30	52	52	104	1	1	2	4	4	8			74	70	144		
1933	1932	047	13	17	30	64	58	122	1	1	2	4	2	6			82	78	160		
1932	1931	048	17	17	34	67	68	135	2	4	6	4	5	9			90	94	184		
1931	1930	049	12	16	28	72	83	155	4		4	6	7	13			94	106	200		
TOTAL			63	71	134	294	306	600	11	7	18	23	20	43				391	404	795	
1930	1929	050	20	22	42	89	69	158	3	2	5	6	11	17			118	104	222		
1929	1928	051	21	12	33	91	86	177	3	4	7	7	3	10			122	105	227		
1928	1927	052	11	17	28	110	99	209	2	4	6	8	2	10			131	122	253		
1927	1926	053	20	21	41	103	94	197	6	6	12	5	6	11			134	127	261		
1926	1925	054	27	20	47	112	128	240	5	5	10	6	6	12			150	159	309		
TOTAL			99	92	191	505	476	981	19	21	40	32	28	60				655	617	1272	
1925	1924	055	21	22	43	137	123	260	10	6	16	6	10	16			174	161	335		
1924	1923	056	24	21	45	158	156	314	4	8	12	8	7	15			194	192	386		
1923	1922	057	18	17	35	176	144	320	9	12	21	8	8	16			211	181	392		
1922	1921	058	18	19	37	208	196	404	13	12	25	3	6	9			242	233	475		
1921	1920	059	23	33	56	187	174	361	19	14	33	5	7	12			234	228	462		
TOTAL			104	112	216	866	793	1659	55	52	107	30	38	68				1055	995	2050	
1920	1919	060	29	19	48	219	193	412	20	17	37	5	4	9			273	233	506		
1919	1918	061	21	17	38	164	127	291	15	11	26	8	2	10			208	157	365		
1918	1917	062	15	20	35	118	146	264	16	17	33	5	8	13			154	191	345		
1917	1916	063	20	17	37	152	168	320	11	25	36	2	8	10			185	218	403		
1916	1915	064	28	32	60	191	208	399	28	30	58	8	6	14			255	276	531		
TOTAL			113	105	218	844	842	1686	90	100	190	28	28	56				1075	1075	2150	
1915	1914	065	32	35	67	246	274	520	30	44	74	11	6	17			319	359	678		
1914	1913	066	30	35	65	291	290	581	45	38	83	9	9	18			375	372	747		
1913	1912	067	42	56	98	295	298	593	57	55	112	8	9	17			402	418	820		
1912	1911	068	47	43	90	359	319	678	89	87	176	10	9	19			505	458	963		
1911	1910	069	51	46	97	333	324	657	61	55	116	5	13	18			450	438	888		
TOTAL			202	215	417	1524	1505	3029	282	279	561	43	46	89				2051	2045	4096	
1910	1909	070	65	52	117	337	337	674	79	93	172	3	9	12			484	491	975		
1909	1908	071	53	50	103	366	329	695	86	82	168	5	8	13			510	469	979		
1908	1907	072	46	46	92	407	372	779	109	101	210	8	8	16			570	527	1097		
1907	1906	073	50	54	104	392	352	744	135	120	255	6	6	12			583	532	1115		
1906	1905	074	43	33	76	390	340	730	133	134	267	7	8	15			573	515	1088		
TOTAL			257	235	492	1892	1730	3622	542	530	1072	29	39	68				2720	2534	5254	
1905	1904	075	53	54	107	382	371	753	148	137	285	10	6	16			593	566	1161		
1904	1903	076	50	43	93	349	345	694	151	181	332	8	5	13			558	574	1132		
1903	1902	077	48	45	93	330	337	667	139	183	322	7	7	14			524	572	1096		
1902	1901	078	48	51	99	329	319	648	183	185	368	4	4	8			564	559	1123		
1901	1900	079	32	37	69	321	273	594	210	204	414	3	6	9			566	520	1086		
TOTAL			231	230	461	1711	1645	3356	831	890	1721	32	28	60				2805	2793	5598	

C.- REGION FLAMANDE

SEXE MASCULIN

ANNEE DE NAISSANCE			AGE EN ANNEES REVOLUES			ETAT - CIVIL														
						CELIBATAIRE			MARIE			VEUF			DIVORCE			INCONNU		
N	N-1		N	N-1	TOT.	N	N-1	TOT.	N	N-1	TOT.	N	N-1	TOT.	N	N-1	TOT.	N	N-1	TOT.
1900	1899	080	31	41	72	247	246	493	210	202	412	3	2	5				491	491	982
1899	1898	081	28	29	57	248	233	481	185	212	397	2	4	6				463	478	941
1898	1897	082	21	31	52	185	205	390	210	220	430	2	6	8				418	462	880
1897	1896	083	24	19	43	170	166	336	208	205	413	2	4	6				404	394	798
1896	1895	084	21	19	40	162	143	305	209	191	400	1	2	3				393	355	748
TOTAL			125	139	264	1012	993	2005	1022	1030	2052	10	18	28				2169	2180	4349
1895	1894	085	21	23	44	114	110	224	166	160	326	3	4	7				304	297	601
1894	1893	086	12	19	31	103	95	198	169	151	320	3	2	5				287	267	554
1893	1892	087	19	12	31	79	63	142	141	163	304	2	2	4				241	240	481
1892	1891	088	8	12	20	53	74	127	137	117	254							198	203	401
1891	1890	089	14	14	28	46	45	91	125	120	245							185	179	364
TOTAL			74	80	154	395	387	782	738	711	1449	8	8	16				1215	1186	2401
1890	1889	090	10	10	20	37	37	74	87	101	188							134	148	282
1889	1888	091	6	13	19	20	18	38	77	89	166	1	1	2				104	121	225
1888	1887	092	6	6	12	16	9	25	70	76	146							92	92	184
1887	1886	093	5	5	10	11	14	25	52	59	111							68	78	146
1886	1885	094	2	5	7	5	4	9	42	32	74							49	42	91
TOTAL			29	39	68	89	82	171	328	357	685	1	3	4				447	481	928
1885	1884	095	4	5	9	4	2	6	28	28	56							36	35	71
1884	1883	096	4	1	5	3	3	6	29	16	45	1		1				37	20	57
1883	1882	097	2	1	3	2	2	4	22	8	30	1		1				27	9	36
1882	1881	098				1		1	12	7	19							13	7	20
1881	1880	099				1		1	8	5	13							9	5	14
TOTAL			10	7	17	11	5	16	99	64	163	2		2				122	76	198
1880	1879	100	1		1				6	3	9							7	3	10
1879	1878	101							1	1	2							1	1	2
1878	1877	102																		
1877	1876	103																		
1876	1875	104																		
TOTAL			1		1				7	4	11							8	4	12
1875	1874	105																		
1874	1873	106																		
1873	1872	107																		
1872	1871	108																		
1871	1870	109																		
TOTAL																				
1870	1869	110																		
1869	1868	111																		
1868	1867	112																		
1867	1866	113																		
1866	1865	114																		
TOTAL																				
TOTAL GENERAL			2296	1893	4189	9574	9232	18806	4036	4052	8088	289	296	585				16195	15473	31668

6. - (SUITE)

RESIDENTS

C.- REGION FLAMANDE

SEXE FEMININ

ANNEE DE NAISSANCE			AGE EN ANNEES REVOLUES			ETAT - CIVIL														
						CELIBATAIRE			MARIEE			VEUVE			DIVORCEE			INCONNUE		
N	N-1		N	N-1	TOT.	N	N-1	TOT.	N	N-1	TOT.	N	N-1	TOT.	N	N-1	TOT.	N	N-1	TOT.
1980	1979	000	288	63	351													288	63	351
1979	1978	001	16	17	33													16	17	33
1978	1977	002	9	9	18													9	9	18
1977	1976	003	4	6	10													4	6	10
1976	1975	004	5	7	12													5	7	12
TOTAL			322	102	424													322	102	424
1975	1974	005	5	4	9													5	4	9
1974	1973	006	1	1	2													1	1	2
1973	1972	007	4	2	6													4	2	6
1972	1971	008	4	2	6													4	2	6
1971	1970	009	5	5	10													5	5	10
TOTAL			19	14	33													19	14	33
1970	1969	010	4	2	6													4	2	6
1969	1968	011	6	3	9													6	3	9
1968	1967	012	3	6	9													3	6	9
1967	1966	013	10	8	18													10	8	18
1966	1965	014	6	6	12													6	6	12
TOTAL			29	25	54													29	25	54
1965	1964	015	6	7	13				1	1								6	8	14
1964	1963	016	5	7	12				1	1								5	8	13
1963	1962	017	7	8	15													7	8	15
1962	1961	018	11	9	20	3	3	6										14	12	26
1961	1960	019	3	12	15	1	3	4										4	15	19
TOTAL			32	43	75	4	6	10		2	2							36	51	87
1960	1959	020	10	9	19	3	3	6		1	1							13	13	26
1959	1958	021	5	3	8	4	4	8				1						10	7	17
1958	1957	022	10	5	15	3	5	8	1		1							14	10	24
1957	1956	023	6	2	8	5	6	11										11	8	19
1956	1955	024	4	5	9	7	4	11										11	9	20
TOTAL			35	24	59	22	22	44	1	1	2	1			1			59	47	106
1955	1954	025	4	7	11	7	7	14				1						12	14	26
1954	1953	026	4	4	8	8	4	12										12	8	20
1953	1952	027	2	5	7	5	11	16				2	1	3				9	17	26
1952	1951	028	3	2	5	6	7	13				1		1				10	9	19
1951	1950	029	6	5	11	7	7	14				1	1	2				14	13	27
TOTAL			19	23	42	33	36	69				5	2	7				57	61	118
1950	1949	030	1	4	5	9	8	17										10	12	22
1949	1948	031	2	2	4	10	8	18		1	1							12	11	23
1948	1947	032	3	3	6	6	14	20					1	1				9	15	24
1947	1946	033	2	2	4	15	11	26	1		1	1	1	2				19	12	31
1946	1945	034	1	2	3	24	12	36				2		2				27	14	41
TOTAL			9	8	17	64	53	117	1	1	2	3	2	5				77	64	141
1945	1944	035	1	2	3	8	11	19	2		3	3	2	5				14	16	30
1944	1943	036	2	2	4	18	12	30				1		1				21	14	35
1943	1942	037	4	1	5	21	13	34					3	3				25	17	42
1942	1941	038	3	3	6	11	9	20		1	1	2	2	4				16	15	31
1941	1940	039		1	1	14	19	33				1		1				15	20	35
TOTAL			10	9	19	72	64	136	2	2	4	7	7	14				91	82	173

C.- REGION FLAMANDE

SEXE FEMININ

ANNEE DE NAISSANCE		AGE EN ANNEES REVOLUES	ETAT - CIVIL																	
			CELIBATAIRE			MARIEE			VEUVE			DIVORCEE			INCONNUE			TOTAL		
N	N-1		N	N-1	TOT.	N	N-1	TOT.	N	N-1	TOT.	N	N-1	TOT.	N	N-1	TOT.	N	N-1	TOT.
1940	1939	040		3	3	18	14	32	1		1	1	3	4				20	20	40
1939	1938	041	2	3	5	18	13	31	2	1	3	1	2	3				23	19	42
1938	1937	042	2	3	5	27	22	49			2	2	2	4				31	29	60
1937	1936	043	3	5	8	24	20	44	3	2	5	3	2	5				33	29	62
1936	1935	044	3		3	31	26	57	2	2	4	3	2	5				39	30	69
TOTAL			10	14	24	118	95	213	8	7	15	10	11	21				146	127	273
1935	1934	045	3	7	10	24	24	48	1		1	4	4	8				32	35	67
1934	1933	046	5	2	7	33	21	54	1	2	3	2	1	3				41	26	67
1933	1932	047	3	5	8	32	44	76	1	2	3	3		3				39	51	90
1932	1931	048	6	9	15	37	35	72	5	5	10		5	5				48	54	102
1931	1930	049	2	6	8	60	39	99	4	3	7	2	2	4				68	50	118
TOTAL			19	29	48	186	163	349	12	12	24	11	12	23				228	216	444
1930	1929	050	4	3	7	52	45	97	2	7	9	4	2	6				62	57	119
1929	1928	051	3	6	9	59	42	101	6	5	11	6	3	9				74	56	130
1928	1927	052	10	6	16	51	45	96	5	6	11	1	2	3				67	59	126
1927	1926	053	7	7	14	61	56	117	5	9	14	1	1	2				74	73	147
1926	1925	054	2	2	4	44	65	109	12	8	20	5	2	7				63	77	140
TOTAL			26	24	50	267	253	520	30	35	65	17	10	27				340	322	662
1925	1924	055	9	11	20	76	66	142	9	15	24		2	2				94	94	188
1924	1923	056	11	7	18	84	69	153	18	14	32	2	3	5				115	93	208
1923	1922	057	12	12	24	73	62	135	24	16	40	2	3	5				111	93	204
1922	1921	058	12	7	19	73	80	153	28	19	47	4	7	11				117	113	230
1921	1920	059	10	10	20	85	67	152	22	17	39	4	3	7				121	97	218
TOTAL			54	47	101	391	344	735	101	81	182	12	18	30				558	490	1048
1920	1919	060	6	10	16	104	89	193	21	33	54	4	3	7				135	135	270
1919	1918	061	6	10	16	70	57	127	32	19	51	3		3				111	86	197
1918	1917	062	3	8	11	53	62	115	9	18	27	1	2	3				66	90	156
1917	1916	063	10	10	20	54	80	134	29	22	51	2	4	6				95	116	211
1916	1915	064	18	13	31	85	86	171	30	38	68	4	1	5				137	138	275
TOTAL			43	51	94	366	374	740	121	130	251	14	10	24				544	565	1109
1915	1914	065	13	16	29	102	135	237	49	71	120	5	2	7				169	224	393
1914	1913	066	20	33	53	121	132	253	79	81	160	6	4	10				226	250	476
1913	1912	067	18	19	37	134	120	254	92	92	184	2	3	5				246	234	480
1912	1911	068	22	17	39	160	118	278	93	92	185	6	6	12				281	233	514
1911	1910	069	28	29	57	136	140	276	104	104	208	3	6	9				271	279	550
TOTAL			101	114	215	653	645	1298	417	440	857	22	21	43				1193	1220	2413
1910	1909	070	26	20	46	152	130	282	106	123	229	6	4	10				290	277	567
1909	1908	071	30	31	61	155	129	284	147	146	293	7	9	16				339	315	654
1908	1907	072	49	29	78	156	184	340	195	169	364	9	4	13				409	386	795
1907	1906	073	28	48	76	173	154	327	203	222	425	4	9	13				408	433	841
1906	1905	074	42	40	82	153	159	312	218	240	458	7	1	8				420	440	860
TOTAL			175	168	343	789	756	1545	869	900	1769	33	27	60				1866	1851	3717
1905	1904	075	48	32	80	166	135	301	246	263	509	10	7	17				470	437	907
1904	1903	076	46	48	94	171	163	334	298	294	592	5	2	7				520	507	1027
1903	1902	077	50	48	98	156	160	316	304	337	641	3	9	12				513	554	1067
1902	1901	078	53	55	108	127	141	268	357	320	677	1	10	11				538	526	1064
1901	1900	079	51	54	105	133	121	254	376	365	741	4	2	6				564	542	1106
TOTAL			248	237	485	753	720	1473	1581	1579	3160	23	30	53				2605	2566	5171

6. - (SUITE)

RESIDENTS

C.- REGION FLAMANDE

SEXE FEMININ

ANNEE DE NAISSANCE	AGE EN ANNEES REVOLUES	ETAT - CIVIL																		
		CELIBATAIRE			MARIEE			VEUVE			DIVORCEE			INCONNUE			TOTAL			
		N	N-1	TOT.	N	N-1	TOT.	N	N-1	TOT.	N	N-1	TOT.	N	N-1	TOT.	N	N-1	TOT.	
1900	1899	080	53	49	102	94	112	206	398	394	792	5	2	7				550	557	1107
1899	1898	081	53	65	118	117	92	209	354	395	749	5	5	10				529	557	1086
1898	1897	082	46	73	119	85	91	176	361	421	782	6	2	8				498	587	1085
1897	1896	083	55	71	126	72	89	161	435	378	813	5	3	8				567	541	1108
1896	1895	084	64	55	119	55	54	109	399	379	778	2		2				520	488	1008
TOTAL			271	313	584	423	438	861	1947	1967	3914	23	12	35				2664	2730	5394
1895	1894	085	54	53	107	61	51	112	346	334	680	2	4	6				463	442	905
1894	1893	086	58	39	97	40	36	76	326	325	651	2	3	5				426	403	829
1893	1892	087	51	47	98	28	28	56	319	293	612	1	2	3				399	370	769
1892	1891	088	37	39	76	33	21	54	273	247	520	1		1				344	307	651
1891	1890	089	43	48	91	15	14	29	236	227	463	2	1	3				296	290	586
TOTAL			243	226	469	177	150	327	1500	1426	2926	8	10	18				1928	1812	3740
1890	1889	090	30	23	53	8	9	17	198	194	392	1	1	2				237	227	464
1889	1888	091	27	29	56	4	10	14	157	150	307	1	2	3				189	191	380
1888	1887	092	24	24	48	5	3	8	131	104	235		1	1				160	132	292
1887	1886	093	14	15	29	3	2	5	108	104	212		4	4				125	125	250
1886	1885	094	12	18	30	4	3	7	68	60	128		1	1				84	82	166
TOTAL			107	109	216	24	27	51	662	612	1274	2	9	11				795	757	1552
1885	1884	095	10	13	23	1	1	2	63	58	121		1	1				74	73	147
1884	1883	096	8	7	15	1		1	37	44	81							46	51	97
1883	1882	097	4	6	10	2		2	33	23	56							39	29	68
1882	1881	098	1	2	3				17	20	37							18	22	40
1881	1880	099	5	5	10				13	15	28							18	20	38
TOTAL			28	33	61	4	1	5	163	160	323		1	1				195	195	390
1880	1879	100	1	3	4				8	4	12							9	7	16
1879	1878	101	1		1				3	2	5							4	2	6
1878	1877	102								2	2								2	2
1877	1876	103	1		1				1		1							2		2
1876	1875	104																		
TOTAL			3	3	6				12	8	20							15	11	26
1875	1874	105																		
1874	1873	106																		
1873	1872	107																		
1872	1871	108																		
1871	1870	109																		
TOTAL																				
1870	1869	110																		
1869	1868	111																		
1868	1867	112																		
1867	1866	113																		
1866	1865	114																		
TOTAL																				
TOTAL GENERAL			1803	1616	3419	4346	4147	8493	7427	7363	14790	191	182	373				13767	13308	27075

D.- REGION WALLONNE

SEXE MASCULIN

ANNEE DE NAISSANCE			AGE EN ANNEES REVOLUES	ETAT - CIVIL																
				CELIBATAIRE			MARIE			VEUF			DIVORCE			INCONNU			TOTAL	
N	N-1		N	N-1	TOT.	N	N-1	TOT.	N	N-1	TOT.	N	N-1	TOT.	N	N-1	TOT.	N	N-1	TOT.
1980	1979	000	232	37	269													232	37	269
1979	1978	001	6	10	16													6	10	16
1978	1977	002	9	13	22													9	13	22
1977	1976	003	3		3													3		3
1976	1975	004	8	3	11													8	3	11
TOTAL			258	63	321													258	63	321
1975	1974	005	5	5	10													5	5	10
1974	1973	006	2	10	12													2	10	12
1973	1972	007	3	7	10													3	7	10
1972	1971	008	2	6	8													2	6	8
1971	1970	009	2	4	6													2	4	6
TOTAL			14	32	46													14	32	46
1970	1969	010	2	4	6													2	4	6
1969	1968	011	5	3	8													5	3	8
1968	1967	012	6	3	9													6	3	9
1967	1966	013	4	4	8													4	4	8
1966	1965	014	7	4	11													7	4	11
TOTAL			24	18	42													24	18	42
1965	1964	015	5	11	16													5	11	16
1964	1963	016	14	9	23													14	9	23
1963	1962	017	22	22	44													22	22	44
1962	1961	018	17	21	38	1	2	3		1	1							18	24	42
1961	1960	019	30	28	58		2	2										30	30	60
TOTAL			88	91	179	1	4	5		1	1							89	96	185
1960	1959	020	25	24	49													25	24	49
1959	1958	021	27	19	46	3	3	6		1	1							30	23	53
1958	1957	022	17	24	41	4	5	9				1	1	1				21	30	51
1957	1956	023	18	12	30	5	10	15				1		1				24	22	46
1956	1955	024	18	11	29	8	5	13										26	16	42
TOTAL			105	90	195	20	23	43		1	1	1	1	2				126	115	241
1955	1954	025	7	18	25	14	5	19										21	23	44
1954	1953	026	14	5	19	4	12	16				1	1	2				19	18	37
1953	1952	027	15	13	28	5	9	14				1	1	1				21	23	44
1952	1951	028	6	8	14	16	7	23				1	1	2				23	16	39
1951	1950	029	5	7	12	13	9	22				1	1	2				19	17	36
TOTAL			47	51	98	52	42	94		1	1	4	3	7				103	97	200
1950	1949	030	11	11	22	15	13	28		1	1	1	1	2				27	26	53
1949	1948	031	12	8	20	10	23	33				1	1	1				23	31	54
1948	1947	032	8	4	12	19	12	31	1		1	4	2	6				32	18	50
1947	1946	033	5	6	11	23	21	44		2	2	4	3	7				32	32	64
1946	1945	034	8	4	12	19	7	26				2	1	3				29	12	41
TOTAL			44	33	77	86	76	162	1	3	4	12	7	19				143	119	262
1945	1944	035	4	6	10	16	13	29	1		1	5	3	8				26	22	48
1944	1943	036	6	6	12	11	19	30				4	1	5				21	26	47
1943	1942	037	7	2	9	15	11	26				2	1	3				24	14	38
1942	1941	038	3	4	7	20	11	31				1	2	3				24	17	41
1941	1940	039	3	3	6	14	14	28	1		1	2	4	6				20	21	41
TOTAL			23	21	44	76	68	144	2		2	14	11	25				115	100	215

6. - (SUITE)

RESIDENTS

D.- REGION WALLONNE

SEXE MASCULIN

ANNEE DE NAISSANCE			AGE EN ANNEES REVOLUES			ETAT - CIVIL														
N		N-1	CELIBATAIRE			MARIE			VEUF			DIVORCE			INCONNU			TOTAL		
N	N-1		N	N-1	TOT.	N	N-1	TOT.	N	N-1	TOT.	N	N-1	TOT.	N	N-1	TOT.	N	N-1	TOT.
1940	1939	040	3	6	9	26	18	44	1		1	2	3	5				32	27	59
1939	1938	041	2	4	6	18	20	38	1	1	2	8	6	14				29	31	60
1938	1937	042	2	8	10	16	20	36				3	2	5				21	32	53
1937	1936	043	7	9	16	27	33	60	1	1	5	5	10				39	48	87	
1936	1935	044	6	11	17	32	25	57			2	2	14				48	42	90	
TOTAL			20	38	58	119	116	235	2	6	8	28	20	48				169	180	349
1935	1934	045	8	13	21	31	32	63	1	3	4	3	4	7				43	52	95
1934	1933	046	6	6	12	37	33	70	1		1	2	4	6				46	43	89
1933	1932	047	6	6	12	32	35	67			3	6	4	10				44	48	92
1932	1931	048	8	10	18	47	55	102			3	7	6	13				62	74	136
1931	1930	049	8	7	15	51	64	115	3		3	7	6	13				69	77	146
TOTAL			36	42	78	198	219	417	5	9	14	25	24	49				264	294	558
1930	1929	050	7	17	24	71	62	133	3	4	7	6	7	13				87	90	177
1929	1928	051	9	12	21	65	73	138	1	1	2	13	9	22				88	95	183
1928	1927	052	12	13	25	85	79	164	5	4	9	8	5	13				110	101	211
1927	1926	053	17	12	29	84	100	184	4	8	12	5	10	15				110	130	240
1926	1925	054	21	15	36	86	108	194	5	6	11	6	6	12				118	135	253
TOTAL			66	69	135	391	422	813	18	23	41	38	37	75				513	551	1064
1925	1924	055	14	5	19	113	112	225	9	7	16	6	9	15				142	133	275
1924	1923	056	22	18	40	116	116	232	13	9	22	6	6	12				157	149	306
1923	1922	057	16	13	29	150	111	261	9	8	17	7	8	15				182	140	322
1922	1921	058	18	14	32	133	130	263	9	10	19	6	6	12				166	160	326
1921	1920	059	23	18	41	147	151	298	14	21	35	7	9	16				191	199	390
TOTAL			93	68	161	659	620	1279	54	55	109	32	38	70				838	781	1619
1920	1919	060	23	6	29	181	167	348	21	13	34	10	9	19				235	195	430
1919	1918	061	20	8	28	122	124	246	8	11	19	6	8	14				156	151	307
1918	1917	062	18	9	27	106	119	225	15	9	24	7	8	15				146	145	291
1917	1916	063	19	15	34	105	106	211	17	10	27	7	4	11				148	135	283
1916	1915	064	15	20	35	146	129	275	15	18	33	11	13	24				187	180	367
TOTAL			95	58	153	660	645	1305	76	61	137	41	42	83				872	806	1678
1915	1914	065	30	15	45	172	182	354	30	41	71	9	9	18				241	247	488
1914	1913	066	23	21	44	205	207	412	34	19	53	13	9	22				275	256	531
1913	1912	067	25	28	53	196	223	419	38	37	75	12	14	26				271	302	573
1912	1911	068	21	27	48	225	215	440	43	31	74	12	13	25				301	286	587
1911	1910	069	23	21	44	233	208	441	54	47	101	9	7	16				319	283	602
TOTAL			122	112	234	1031	1035	2066	199	175	374	55	52	107				1407	1374	2781
1910	1909	070	30	36	66	251	212	463	61	65	126	8	14	22				350	327	677
1909	1908	071	30	25	55	245	205	450	65	59	124	6	10	16				346	299	645
1908	1907	072	24	35	59	257	234	491	69	73	142	11	10	21				361	352	713
1907	1906	073	27	31	58	237	231	468	83	84	167	12	8	20				359	354	713
1906	1905	074	27	30	57	238	217	455	94	101	195	10	12	22				369	360	729
TOTAL			138	157	295	1228	1099	2327	372	382	754	47	54	101				1785	1692	3477
1905	1904	075	26	29	55	246	212	458	107	90	197	11	8	19				390	339	729
1904	1903	076	31	31	62	209	217	426	116	121	237	12	9	21				368	378	746
1903	1902	077	23	18	41	248	198	446	123	104	227	5	5	10				399	325	724
1902	1901	078	20	23	43	209	215	424	138	136	274	2	7	9				369	381	750
1901	1900	079	17	14	31	180	192	372	136	120	256	6	8	14				339	334	673
TOTAL			117	115	232	1092	1034	2126	620	571	1191	36	37	73				1865	1757	3622

D.- REGION WALLONNE

SEXE MASCULIN

ANNEE DE NAISSANCE			AGE EN ANNEES REVOLUES			ETAT - CIVIL														
						CELIBATAIRE			MARIE			VEUF			DIVORCE			INCONNU		
N	N-1		N	N-1	TOT.	N	N-1	TOT.	N	N-1	TOT.	N	N-1	TOT.	N	N-1	TOT.	N	N-1	TOT.
1900	1899	080	21	23	44	165	162	327	138	139	277	8	5	13				332	329	661
1899	1898	081	5	13	18	163	127	290	121	116	237	3	5	8				292	261	553
1898	1897	082	17	11	28	121	120	241	128	138	266	6	1	7				272	270	542
1897	1896	083	17	13	30	103	93	196	127	105	232	8	3	11				255	214	469
1896	1895	084	10	12	22	78	72	150	116	109	225	3	2	5				207	195	402
TOTAL			70	72	142	630	574	1204	630	607	1237	28	16	44				1358	1269	2627
1895	1894	085	7	5	12	56	74	130	125	91	216	1	2	3				189	172	361
1894	1893	086	14	9	23	58	63	121	112	92	204	2	1	3				186	165	351
1893	1892	087	8	5	13	45	47	92	90	94	184	2		2				145	146	291
1892	1891	088	5	9	14	30	39	69	65	55	120	5	2	7				105	105	210
1891	1890	089	6	5	11	27	28	55	85	81	166	3	3	6				121	117	238
TOTAL			40	33	73	216	251	467	477	413	890	13	8	21				746	705	1451
1890	1889	090	3	2	5	21	26	47	82	51	133							106	79	185
1889	1888	091	7	5	12	18	12	30	49	41	90							74	58	132
1888	1887	092	2	4	6	8	5	13	29	39	68	1	1	2				40	49	89
1887	1886	093	2	2	2	13	4	17	37	24	61		1	1				50	31	81
1886	1885	094	2		2	4	6	10	23	16	39							29	22	51
TOTAL			14	13	27	64	53	117	220	171	391	1	2	3				299	239	538
1885	1884	095	1		1	5	1	6	23	19	42							29	20	49
1884	1883	096	1	1	2				9	9	18							10	10	20
1883	1882	097		2	2		1	1	8	5	13							8	8	16
1882	1881	098	1		1		1	1	4	4	8							5	5	10
1881	1880	099	1	1	2	1	1	1	4	1	5							6	2	8
TOTAL			4	4	8	6	3	9	48	38	86							58	45	103
1880	1879	100							2	2	4							2	2	4
1879	1878	101	1		1													1		1
1878	1877	102				1		1	1		1							1		1
1877	1876	103						1										1		1
1876	1875	104																		
TOTAL			1		1	1		1	3	2	5							5	2	7
1875	1874	105																		
1874	1873	106																		
1873	1872	107																		
1872	1871	108																		
1871	1870	109																		
TOTAL																				
1870	1869	110																		
1869	1868	111																		
1868	1867	112																		
1867	1866	113																		
1866	1865	114																		
TOTAL																				
TOTAL GENERAL			1419	1180	2599	6530	6284	12814	2727	2519	5246	375	352	727				11051	10335	21386

6. - (SUITE)

RESIDENTS

D. - REGION WALLONNE

SEXE FEMININ

ANNEE DE NAISSANCE			AGE EN ANNEES REVOLUES			ETAT - CIVIL														
						CELIBATAIRE			MARIEE			VEUVE			DIVORCEE			INCONNUE		
N	N-1		N	N-1	TOT.	N	N-1	TOT.	N	N-1	TOT.	N	N-1	TOT.	N	N-1	TOT.	N	N-1	TOT.
1980	1979	000	181	32	213													181	32	213
1979	1978	001	15	14	29													15	14	29
1978	1977	002	5	3	8													5	3	8
1977	1976	003	7	4	11													7	4	11
1976	1975	004	6	6	12													6	6	12
TOTAL			214	59	273													214	59	273
1975	1974	005	7	2	9													7	2	9
1974	1973	006	3	1	4													3	1	4
1973	1972	007	2	6	8													2	6	8
1972	1971	008	8	2	10													8	2	10
1971	1970	009	1	2	3													1	2	3
TOTAL			21	13	34													21	13	34
1970	1969	010	3	3	6													3	3	6
1969	1968	011	2	4	6													2	4	6
1968	1967	012	4	1	5													4	1	5
1967	1966	013	5	3	8													5	3	8
1966	1965	014	4	3	7													4	3	7
TOTAL			18	14	32													18	14	32
1965	1964	015	10	1	11													10	1	11
1964	1963	016	3	5	8													3	5	8
1963	1962	017	6	3	9				1		1							7	3	10
1962	1961	018	5	5	10	1		1										6	5	11
1961	1960	019	5	5	10	1	3	4										6	8	14
TOTAL			29	19	48	2	3	5	1		1							32	22	54
1960	1959	020	2	10	12	6	1	7	1		1							9	11	20
1959	1958	021	8	5	13	1	4	5		1	1							9	10	19
1958	1957	022	4	3	7	5	4	9				2		2				9	9	18
1957	1956	023	1	4	5	3	1	4										4	5	9
1956	1955	024	1	1	2	4	3	7										5	4	9
TOTAL			16	23	39	19	13	32	1	1	2		2	2				36	39	75
1955	1954	025	2	1	3	3	4	7										5	5	10
1954	1953	026	2	4	6	6	4	10		1	1	1	1	2				9	10	19
1953	1952	027	1	1	2	7	5	12										7	6	13
1952	1951	028	5	5	10	8	4	12	1		1	2		2				11	9	20
1951	1950	029	2	1	3	6	4	10		1	1	2		2				10	6	16
TOTAL			6	12	18	30	21	51	1	2	3	5	1	6				42	36	78
1950	1949	030	3	3	6	4	6	10				1		1				8	6	14
1949	1948	031	1	2	3	6	12	18				1		1				8	14	22
1948	1947	032	1	2	3	14	5	19	1	1	2	2		2				18	8	26
1947	1946	033	3	5	8	12	9	21										15	14	29
1946	1945	034	1	2	3	8	7	15				1	1	2				10	10	20
TOTAL			9	11	20	44	39	83	1	1	2	5	1	6				59	52	111
1945	1944	035	3	2	5	6	6	12				1	2	3				10	10	20
1944	1943	036	2	2	4	9	13	22		1	1	6		6				9	22	31
1943	1942	037	2	2	4	11	9	20										13	9	22
1942	1941	038	1	1	2	13	9	22	2		2	3	3	6				19	13	32
1941	1940	039	1	3	4	10	7	17				3	1	4				13	11	24
TOTAL			6	8	14	49	44	93	2	1	3	7	12	19				64	65	129

D. - REGION WALLONNE

SEXE FEMININ

ANNEE DE NAISSANCE			AGE EN ANNEES REVOLUES			ETAT - CIVIL																	
						CELIBATAIRE			MARIEE			VEUVE			DIVORCEE			INCONNUE			TOTAL		
						N	N-1	TOT.	N	N-1	TOT.	N	N-1	TOT.	N	N-1	TOT.	N	N-1	TOT.	N	N-1	TOT.
1940	1939	040	4		4	17	6	23	1		1	2	2	4							24	8	32
1939	1938	041	3		3	14	21	35	2	1	3	5	1	6							24	23	47
1938	1937	042	2	1	3	14	13	27		2	2	1	1	2							17	17	34
1937	1936	043	1	1	2	13	20	33	1	1	2	1	2	3							16	24	40
1936	1935	044	3	2	5	25	12	37	1	2	3	2	1	3							31	17	48
TOTAL			13	4	17	83	72	155	5	6	11	11	7	18							112	89	201
1935	1934	045		7	7	16	17	33	2	1	3	3	1	4							21	26	47
1934	1933	046	5	3	8	18	14	32	1	3	4	1	1	2							25	21	46
1933	1932	047	2		2	25	36	61	2	4	6	2	1	3							31	41	72
1932	1931	048	2	3	5	28	37	65	4	3	7	2	3	5							36	46	82
1931	1930	049	3	4	7	18	32	50	5	2	7	1	4	5							27	42	69
TOTAL			12	17	29	105	136	241	14	13	27	9	10	19							140	176	316
1930	1929	050	4	2	6	33	24	57	5	2	7	4	2	6							46	30	76
1929	1928	051	1	5	6	47	39	86	8	11	19	4	4	8							60	59	119
1928	1927	052	5	4	9	38	37	75	5	13	18	4	4	8							52	58	110
1927	1926	053	5	2	7	33	49	82	11	10	21	3	3	6							52	64	116
1926	1925	054	3	3	6	40	47	87	7	10	17	3	4	7							53	64	117
TOTAL			18	16	34	191	196	387	36	46	82	18	17	35							263	275	538
1925	1924	055	6	6	12	51	47	98	13	8	21	3		3							73	61	134
1924	1923	056	7	4	11	44	47	91	14	14	28	6	6	12							71	71	142
1923	1922	057	6	6	12	36	39	75	12	15	27	6	4	10							60	64	124
1922	1921	058	11	7	18	60	56	116	15	25	40	3	6	9							89	94	183
1921	1920	059	5	6	11	58	64	122	24	19	43	3	5	8							90	94	184
TOTAL			35	29	64	249	253	502	78	81	159	21	21	42							383	384	767
1920	1919	060	7	5	12	65	42	107	22	31	53			4				1	1		94	83	177
1919	1918	061	4	5	9	35	21	56	20	15	35	4	4	8							63	45	108
1918	1917	062	6	7	13	31	36	67	22	18	40	2	1	3							61	62	123
1917	1916	063	4	3	7	46	33	79	19	23	42	4	4	8							73	63	136
1916	1915	064	5	5	10	41	39	80	27	31	58	4	4	8							77	79	156
TOTAL			26	25	51	218	171	389	110	118	228	14	17	31					1	1	368	332	700
1915	1914	065	7	3	10	59	63	122	45	49	94	2	1	3							113	116	229
1914	1913	066	11	14	25	63	64	127	67	62	129	11	3	14							152	143	295
1913	1912	067	17	6	23	76	67	143	67	71	138	6	9	15							166	153	319
1912	1911	068	14	10	24	81	76	157	75	95	170	5	3	8							175	184	359
1911	1910	069	8	16	24	67	68	135	86	90	176	5	7	12							166	181	347
TOTAL			57	49	106	346	338	684	340	367	707	29	23	52							772	777	1549
1910	1909	070	12	13	25	86	65	151	105	97	202	4	7	11							207	182	389
1909	1908	071	19	17	36	101	102	203	116	121	237	8	9	17							244	249	493
1908	1907	072	21	26	47	89	107	196	162	124	286	7	1	8							279	258	537
1907	1906	073	17	13	30	87	92	179	182	182	364	13	6	19							299	293	592
1906	1905	074	17	23	40	89	80	169	181	180	361	5	8	13							292	291	583
TOTAL			86	92	178	452	446	898	746	704	1450	37	31	68							1321	1273	2594
1905	1904	075	33	24	57	97	81	178	252	201	453	7	7	14							389	313	702
1904	1903	076	29	25	54	92	95	187	247	254	501	10	2	12							378	376	754
1903	1902	077	23	17	40	74	86	160	259	255	514	7	5	12							363	363	726
1902	1901	078	21	21	42	87	82	169	311	307	618	8	6	14							427	416	843
1901	1900	079	39	30	69	72	77	149	301	287	588	10	4	14							422	398	820
TOTAL			145	117	262	422	421	843	1370	1304	2674	42	24	66							1979	1866	3845

6. - (SUITE)

RESIDENTS

D. - REGION WALLONNE

SEXE FEMININ

ANNEE DE NAISSANCE			AGE EN ANNEES REVOLUES			ETAT - CIVIL																
						CELIBATAIRE			MARIEE			VEUVE			DIVORCEE			INCONNUE			TOTAL	
N	N-1		N	N-1	TOT.	N	N-1	TOT.	N	N-1	TOT.	N	N-1	TOT.	N	N-1	TOT.	N	N-1	TOT.		
1900	1899	080	34	32	66	64	80	144	336	332	668	11		11				445	444	889		
1899	1898	081	20	35	55	86	63	149	337	350	687	6	7	13				449	455	904		
1898	1897	082	52	26	78	48	46	94	346	341	687	9	3	12				455	416	871		
1897	1896	083	42	38	80	49	45	94	328	328	656	6	8	14				425	419	844		
1896	1895	084	30	23	53	35	24	59	318	302	620	6	5	11				389	354	743		
TOTAL			178	154	332	282	258	540	1665	1653	3318	38	23	61				2163	2088	4251		
1895	1894	085	33	32	65	28	27	55	332	302	634	4	3	7				397	364	761		
1894	1893	086	34	30	64	26	24	50	287	256	543	1	3	4				348	313	661		
1893	1892	087	33	28	61	11	19	30	292	272	564	2	1	3				338	320	658		
1892	1891	088	30	30	60	10	18	28	231	192	423	3	3	6				274	243	517		
1891	1890	089	22	28	50	8	6	14	234	200	434	3	4	7				267	238	505		
TOTAL			152	148	300	83	94	177	1376	1222	2598	13	14	27				1624	1478	3102		
1890	1889	090	22	12	34	10	2	12	168	156	324	4	1	5				204	171	375		
1889	1888	091	14	13	27	8	5	13	147	109	256	3		3				172	127	299		
1888	1887	092	10	14	24	2		2	129	101	230	2	1	3				143	116	259		
1887	1886	093	10	8	18	2	4	6	98	73	171	1		1				111	85	196		
1886	1885	094	9	8	17		1	1	77	53	130		3	3				86	65	151		
TOTAL			65	55	120	22	12	34	619	492	1111	10	5	15				716	564	1280		
1885	1884	095	6	3	9	1	2	3	41	50	91		1	1				48	56	104		
1884	1883	096	6	6	12		1	1	40	37	77							46	44	90		
1883	1882	097	5	2	7				30	22	52							35	24	59		
1882	1881	098	1	1	2				17	13	30							18	14	32		
1881	1880	099		2	2				7	7	14							7	9	16		
TOTAL			18	14	32	1	3	4	135	129	264		1	1				154	147	301		
1880	1879	100	1	1	2				4	4	8		1	1				5	6	11		
1879	1878	101							2	4	6							2	4	6		
1878	1877	102	1		1				1	2	3							2	2	4		
1877	1876	103																				
1876	1875	104							1		1							1		1		
TOTAL			2	1	3				8	10	18		1	1				10	12	22		
1875	1874	105																				
1874	1873	106																				
1873	1872	107																				
1872	1871	108																				
1871	1870	109																				
TOTAL																						
1870	1869	110																				
1869	1868	111																				
1868	1867	112																				
1867	1866	113																				
1866	1865	114																				
TOTAL																						
TOTAL GENERAL			1126	880	2006	2598	2520	5118	6508	6150	12658	259	210	469				1	1	10491	9761	20252

7. - MORTALITE EN 1980, PAR ARRONDISSEMENT, PROVINCE ET REGION

REPARTITION DES DECEDES PAR SEXE ET PAR GROUPE D'AGES

ARRONDISSEMENTS, PROVINCES ET REGIONS	< 1 AN	1 - < 5 ANS	5 - < 10 ANS	10 - < 15 ANS	15 - < 20 ANS	20 - < 25 ANS	25 - < 30 ANS	30 - < 35 ANS
A. - SEXE MASCULIN								
ANVERS	75	17	13	8	41	43	46	46
MALINES	14	3	1	2	11	14	8	18
TURNHOUT	26	3	6	3	22	29	11	13
PROV. D'ANVERS	115	23	20	13	74	86	65	77
BRUXELLES-CAPITALE	89	18	9	5	30	62	58	48
HAL-VILVORDE	37	5	8	7	13	25	18	12
LOUVAIN	22	6	7	5	15	26	26	13
NIVELLES	21	5	1	6	16	21	16	12
PROV. DE BRABANT	169	34	25	23	74	134	118	85
ATH	6	1	2	2	4	6	4	3
CHARLEROI	35	8	11	6	24	31	25	37
MONS	23	7	4	2	7	14	17	25
MOUSCRON	6	-	-	-	2	6	2	3
SOIGNIES	17	-	3	2	6	7	9	21
THUIN	13	-	1	2	16	9	11	10
TOURNAI	11	1	5	1	7	7	13	15
PROV. DE HAINAUT	111	17	26	15	66	80	81	114
HUY	11	2	-	1	5	12	8	11
LIEGE	43	10	7	5	28	47	37	54
VERVIERS	14	6	3	4	13	13	13	12
WAREMME	6	1	1	-	8	6	1	2
PROV. DE LIEGE	74	19	11	10	54	78	59	79
HASSELT	45	4	8	3	18	17	17	17
MAASEIK	32	7	1	3	13	19	8	5
TONGRES	21	2	2	3	4	12	12	6
PROV. DE LIMBOURG	98	13	11	9	35	48	37	28
ARLON	1	-	-	2	3	8	3	5
BASTOGNE	3	-	-	-	3	4	1	4
MARCHE-EN-FAMENNE	5	1	1	2	2	8	3	7
NEUFCHATEAU	2	-	-	1	3	3	4	3
VIRTON	14	1	-	-	8	5	1	-
PROV. DE LUXEMBOURG	25	2	1	5	19	28	12	19
DINANT	10	2	2	3	8	7	12	10
NAMUR	24	7	5	3	12	18	19	23
PHILIPPEVILLE	4	-	-	-	10	9	1	5
PROV. DE NAMUR	38	9	7	6	30	34	32	38
Alost	22	3	-	3	12	9	10	13
TERMONDE	18	7	1	1	6	7	11	7
EEKLO	5	-	1	1	4	1	4	4
GAND	59	7	7	8	24	23	25	21
AUDENARDE	6	1	2	2	2	5	6	4
SAINT-NICOLAS	22	4	4	2	6	13	13	11
PROV. DE FLANDRE OR.	132	22	15	17	54	58	69	60
BRUGES	26	5	2	4	12	12	16	7
DIXHUE	2	1	-	1	3	5	1	3
YPRES	14	3	4	1	4	4	7	9
COURTRAI	25	5	1	3	7	16	16	7
OSTENDE	14	2	2	-	5	7	9	6
ROULERS	14	2	1	1	5	7	3	2
TIELT	10	-	2	-	9	4	3	9
FURNES	4	2	-	-	6	3	-	4
PROV. DE FLANDRE OC.	109	20	12	10	51	58	55	47
LE ROYAUME	871	159	128	108	457	604	528	547
REGION BRUXELLOISE	89	18	9	5	30	62	58	48
REGION FLAMANDE	513	89	73	61	242	301	270	237
REGION WALLONNE	269	52	46	42	185	241	200	262

35 - < 40 ANS	40 - < 45 ANS	45 - < 50 ANS	50 - < 55 ANS	55 - < 60 ANS	60 - < 65 ANS	65 - < 70 ANS	70 - < 75 ANS	75 - < 80 ANS	80 - < 85 ANS	85 ANS ET PLUS	TOTAL
53	75	139	198	341	400	791	1002	1008	733	575	5604
17	33	40	75	92	143	213	310	319	274	203	1790
15	31	36	65	95	126	243	261	262	221	158	1626
85	139	215	338	528	669	1247	1573	1589	1228	936	9020
56	90	165	313	454	433	806	1021	1120	891	771	6439
32	42	74	105	196	166	338	434	494	378	273	2657
20	33	57	91	147	170	287	389	371	322	290	2297
19	21	51	63	112	111	191	257	276	195	162	1556
127	186	347	572	909	880	1622	2101	2261	1786	1496	12949
3	10	19	33	35	50	81	89	100	72	76	596
34	50	81	186	262	263	407	477	503	312	266	3018
20	26	37	90	155	177	253	278	275	190	155	1755
6	10	9	16	23	30	56	88	81	77	60	475
5	15	23	47	98	70	174	204	193	151	112	1157
9	14	16	61	69	70	113	143	130	124	80	891
12	15	33	42	74	71	125	177	164	164	127	1064
89	140	218	475	716	731	1209	1456	1446	1090	876	8956
3	11	21	26	36	33	89	121	133	75	45	643
47	70	114	214	325	337	495	617	708	499	382	4039
10	18	32	64	108	110	182	272	274	212	163	1523
-	7	7	30	39	30	72	87	85	65	49	496
60	106	174	334	508	510	838	1097	1200	851	639	6701
15	30	46	85	119	130	213	203	225	153	153	1501
8	19	24	32	64	47	98	95	113	61	68	717
11	20	18	38	69	63	139	122	141	102	68	853
34	69	88	155	252	240	450	420	479	316	289	3071
4	5	14	10	27	20	42	44	42	38	23	291
2	3	1	9	14	24	35	39	55	26	28	251
5	6	5	14	13	19	41	42	45	37	20	276
5	5	9	14	19	29	64	43	44	43	37	328
1	3	7	15	22	23	44	46	42	41	40	313
17	22	36	62	95	115	226	214	228	185	148	1459
7	12	10	26	33	54	65	111	111	75	71	629
22	40	55	85	126	128	209	286	284	179	167	1692
1	8	14	19	29	29	43	56	77	52	36	393
30	60	79	130	188	211	317	453	472	306	274	2714
15	22	42	70	100	97	203	261	269	215	165	1531
5	13	32	56	66	62	133	194	194	152	113	1078
5	3	12	23	28	29	70	93	109	69	82	543
29	33	69	120	207	192	374	536	566	483	381	3164
10	15	20	30	43	41	92	134	165	124	106	808
12	14	32	37	80	94	161	225	241	173	171	1315
76	100	207	336	524	515	1033	1443	1544	1216	1018	8439
11	30	21	51	88	100	184	232	255	193	143	1392
1	3	9	9	15	10	30	40	47	56	50	286
8	5	20	32	44	51	76	114	115	99	74	684
15	33	40	62	99	99	160	229	284	196	169	1466
7	11	24	32	49	49	114	148	144	116	89	828
4	6	21	31	58	42	98	118	133	107	102	755
1	9	15	19	24	22	50	84	94	77	63	495
2	3	4	11	26	17	29	30	49	45	43	278
49	100	154	247	403	390	741	995	1121	889	733	6184
567	922	1518	2649	4123	4261	7683	9752	10340	7867	6409	59493
56	90	165	313	454	433	806	1021	1120	891	771	6439
296	483	795	1272	2050	2150	4096	5254	5598	4349	3539	31668
215	349	558	1064	1619	1678	2781	3477	3622	2627	2099	21386

7. - MORTALITE EN 1980, PAR ARRONDISSEMENT, PROVINCE ET REGION

REPARTITION DES DECEDES PAR SEXE ET PAR GROUPE D'AGES

ARRONDISSEMENTS, PROVINCES ET REGIONS	< 1 AN	1 - < 5 ANS	5 - < 10 ANS	10 - < 15 ANS	15 - < 20 ANS	20 - < 25 ANS	25 - < 30 ANS	30 - < 35 ANS
B. - SEXE FEMININ								
ANVERS	44	8	3	9	13	14	21	28
MALINES	16	3	1	4	3	4	8	8
TURNHOUT	22	4	3	3	9	10	11	6
PROV. D'ANVERS	82	15	7	16	25	28	40	42
BRUXELLES-CAPITALE	75	20	11	5	16	23	20	36
HAL-VILVORDE	24	4	3	4	8	13	14	13
LOUVAIN	24	9	1	4	4	5	11	9
NIVELLES	15	4	4	1	4	3	3	7
PROV. DE BRABANT	138	37	19	14	32	44	48	65
ATH	9	1	3	3	1	3	3	1
CHARLEROI	28	9	3	6	9	9	10	19
MONS	18	8	3	-	4	4	12	5
MOUSCRON	4	-	2	1	3	2	1	4
SOIGNIES	9	1	-	1	3	3	4	2
THUIN	16	1	-	1	4	3	4	7
TOURNAI	12	2	1	3	4	2	1	5
PROV. DE HAINAUT	96	22	12	15	28	26	35	43
HUY	5	-	2	-	2	3	6	3
LIEGE	35	13	7	4	6	22	15	29
VERVIERS	20	8	2	-	1	4	2	5
WAREMME	7	-	-	-	1	-	4	3
PROV. DE LIEGE	67	21	11	4	10	29	27	40
HASSELT	34	5	4	5	8	11	10	8
MAASEIK	15	2	-	4	2	5	1	9
TONGRES	14	4	3	1	6	4	3	2
PROV. DE LIMBOURG	63	11	7	10	16	20	14	19
ARLON	2	-	3	2	1	6	4	2
BASTOGNE	-	-	-	-	1	1	1	1
MARCHE-EN-FAMENNE	-	1	-	-	1	-	1	1
NEUFCHATEAU	6	1	-	-	1	3	-	2
VIRTON	3	4	1	-	-	2	-	3
PROV. DE LUXEMBOURG	11	6	4	2	4	12	6	9
DINANT	5	3	1	3	1	1	-	6
NAMUR	18	3	2	6	6	2	7	6
PHILIPPEVILLE	1	1	-	1	1	2	-	-
PROV. DE NAMUR	24	7	3	10	8	5	7	12
ALOST	13	4	2	2	3	3	4	5
TERMONDE	18	2	1	1	3	2	5	5
EKLO	2	2	1	-	1	1	-	1
GAND	29	7	2	3	4	12	6	18
AUDENARDE	9	-	1	-	1	1	3	1
SAINT-NICOLAS	19	4	-	1	2	4	3	4
PROV. DE FLANDRE OR.	90	19	7	7	14	23	21	34
BRUGES	11	5	1	1	4	2	8	10
DIXMUDE	2	-	-	1	2	1	1	-
YPRES	8	2	1	-	-	-	2	2
COURTRAI	11	3	1	3	4	6	3	1
OSTENDE	11	2	1	4	4	5	2	3
ROULERS	11	1	3	2	4	-	2	3
TIELT	5	1	1	2	2	2	-	2
FURNES	9	1	-	-	-	1	-	3
PROV. DE FLANDRE OC.	68	15	8	13	20	17	18	24
LE ROYAUME	639	153	78	91	157	204	216	288
REGION BRUXELLOISE	75	20	11	5	16	23	20	36
REGION FLAMANDE	351	73	33	54	87	106	118	141
REGION WALLONNE	213	60	34	32	54	75	78	111

35 - < 40 ANS	40 - < 45 ANS	45 - < 50 ANS	50 - < 55 ANS	55 - < 60 ANS	60 - < 65 ANS	65 - < 70 ANS	70 - < 75 ANS	75 - < 80 ANS	80 - < 85 ANS	85 ANS ET PLUS	TOTAL
36	44	71	119	197	227	442	696	951	1008	1094	5025
10	10	14	35	59	49	143	218	312	306	363	1566
12	15	22	32	41	51	99	176	234	208	215	1173
58	69	107	186	297	327	684	1090	1497	1522	1672	7764
42	69	87	148	250	256	531	765	1206	1454	1864	6878
12	30	35	61	83	73	201	315	441	488	528	2350
7	17	21	37	70	76	160	257	344	443	416	1915
14	13	18	40	53	51	118	184	250	336	375	1493
75	129	161	286	456	456	1010	1521	2241	2721	3183	12636
7	8	7	10	17	11	40	68	116	119	139	566
17	33	42	90	125	101	219	377	543	557	631	2828
11	14	27	29	77	58	129	217	309	330	382	1637
5	3	4	11	19	11	32	45	101	90	97	435
7	9	20	29	40	39	80	162	202	231	239	1081
6	6	13	20	25	21	61	107	170	201	216	882
4	6	23	28	23	22	66	122	200	239	263	1026
57	79	136	217	326	263	627	1098	1641	1767	1967	8455
5	6	9	9	23	32	41	89	117	142	151	645
25	37	76	115	167	145	327	501	764	812	904	4004
8	20	13	42	43	65	125	209	295	313	369	1544
2	5	4	11	15	12	31	53	91	102	85	426
40	68	102	177	248	254	524	852	1267	1369	1509	6619
18	13	26	27	55	45	112	140	190	196	211	1118
3	7	17	15	25	31	57	68	83	93	77	514
3	14	11	15	22	38	59	90	123	109	127	648
24	34	54	57	102	114	228	298	396	398	415	2280
1	6	2	11	13	11	11	28	47	48	39	237
4	1	2	5	12	8	25	26	41	50	40	218
1	1	4	7	10	8	17	33	44	54	52	235
2	2	3	9	10	10	18	54	50	72	75	318
1	3	4	5	7	11	18	26	50	55	67	260
9	13	15	37	52	48	89	167	232	279	273	1268
1	7	7	17	18	20	44	61	113	113	131	552
8	16	32	40	58	55	122	202	276	313	374	1546
-	5	6	10	12	9	25	30	66	74	76	319
9	28	45	67	88	84	191	293	455	500	581	2417
10	17	24	31	61	45	133	213	284	274	259	1387
3	9	16	27	33	41	99	131	188	170	198	952
9	4	7	7	16	16	41	77	74	90	100	449
16	25	40	72	107	122	248	373	551	559	651	2845
4	6	18	17	27	23	58	86	137	145	178	715
2	9	12	30	35	55	89	166	210	187	158	990
44	70	117	184	279	302	668	1046	1444	1425	1544	7338
4	9	26	26	49	67	110	174	229	217	260	1213
3	-	1	2	13	7	19	29	62	43	57	243
1	6	16	15	20	25	63	65	100	114	126	566
8	17	28	36	59	47	110	182	262	304	264	1349
4	5	14	15	25	33	63	91	168	167	134	751
5	7	13	21	25	11	57	90	112	118	144	629
1	5	5	12	11	18	35	45	62	92	91	392
2	4	7	10	15	9	15	35	54	63	57	285
28	53	110	137	217	217	472	711	1049	1118	1133	5428
344	543	847	1348	2065	2065	4493	7076	10222	11099	12277	54205
42	69	87	148	250	256	531	765	1206	1454	1864	6878
173	273	444	662	1048	1109	2413	3717	5171	5394	5708	27075
129	201	316	538	767	700	1549	2594	3845	4251	4705	20252

8.-BELGES ET ETRANGERS DECEDES EN 1979 ET 1980 - REPARTITION PAR ARRONDISSEMENT, PROVINCE ET REGION

Arrondissements, provinces et régions	1979		1980					
	Belges	Etrangers	Belges			Etrangers		
			Hommes	Femmes	Total	Hommes	Femmes	Total
Anvers	10 273	307	5 414	4 910	10 324	190	115	305
Malines	3 238	26	1 774	1 560	3 334	16	6	22
Turnhout	2 644	52	1 589	1 162	2 751	37	11	48
Province d'Anvers	16 155	385	8 777	7 632	16 409	243	132	375
Bruxelles-Capitale	12 080	780	6 004	6 543	12 547	435	335	770
Hal-Vilvorde	5 038	69	2 615	2 323	4 938	42	27	69
Louvain	4 186	40	2 281	1 901	4 182	16	14	30
Nivelles	2 869	69	1 516	1 456	2 972	40	37	77
Province de Brabant	24 173	958	12 416	12 223	24 639	533	413	946
Ath	1 130	18	579	562	1 141	17	4	21
Charleroi	5 311	443	2 722	2 688	5 410	296	140	436
Mons	3 285	179	1 638	1 581	3 219	117	56	173
Mouscron	874	59	440	399	839	35	36	71
Soignies	1 981	115	1 091	1 045	2 136	66	36	102
Thuin	1 682	127	831	847	1 678	60	35	95
Tournai	2 008	61	1 044	985	2 029	20	41	61
Province de Hainaut	16 271	1 002	8 345	8 107	16 452	611	348	959
Huy	1 311	46	629	631	1 260	14	14	28
Liège	7 683	607	3 675	3 812	7 487	364	192	556
Verviers	2 818	97	1 468	1 514	2 982	55	30	85
Waremme	903	12	487	418	905	9	8	17
Province de Liège	12 715	762	6 259	6 375	12 634	442	244	686
Hasselt	2 278	139	1 392	1 062	2 454	109	56	165
Maaseik	1 124	53	682	487	1 169	35	27	62
Tongres	1 460	68	810	637	1 447	43	11	54
Province de Limbourg	4 862	260	2 884	2 186	5 070	187	94	281
Arlon	471	31	278	221	499	13	16	29
Bastogne	433	10	248	214	462	3	4	7
Marche-en-Famenne	527	10	275	233	508	1	2	3
Neufchâteau	654	8	327	314	641	1	4	5
Virton	541	26	302	252	554	11	8	19
Province de Luxembourg	2 626	85	1 430	1 234	2 664	29	34	63
Dinant	1 146	24	618	544	1 162	11	8	19
Namur	3 090	69	1 639	1 508	3 147	53	38	91
Philippeville	647	14	381	314	695	12	5	17
Province de Namur	4 883	107	2 638	2 366	5 004	76	51	127
Alost	2 994	12	1 526	1 384	2 910	5	3	8
Dendermonde	1 951	5	1 072	947	2 019	6	5	11
Eeklo	895	13	539	448	987	4	1	5
Gand	5 750	28	3 140	2 828	5 968	24	17	41
Audenarde	1 407	7	808	709	1 517	-	6	6
Saint-Nicolas	2 165	26	1 301	982	2 283	14	8	22
Province de Fl.orient.	15 162	91	8 386	7 298	15 684	53	40	93
Bruges	2 594	35	1 367	1 205	2 572	25	8	33
Diksmude	499	1	286	243	529	-	-	-
Ypres	1 202	12	676	562	1 238	8	4	12
Courtrai	2 820	16	1 456	1 333	2 789	10	16	26
Ostende	1 434	9	823	747	1 570	5	4	9
Roulers	1 397	4	749	626	1 375	6	3	9
Tielt	916	4	493	391	884	2	1	3
Furnes	561	9	273	284	557	5	1	6
Province de Fl.occid.	11 423	90	6 123	5 391	11 514	61	37	98
Le Royaume	108 270	3 740	57 258	52 812	110 070	2 235	1 393	3 628
Région bruxelloise	12 080	780	6 004	6 543	12 547	435	335	770
Région flamande	56 826	935	31 066	26 731	57 797	602	344	946
Région wallonne	39 364	2 025	20 188	19 538	39 726	1 198	714	1 912

9.- DECES PAR MOIS, ARRONDISSEMENT, PROVINCE ET REGION - 1980

BELGES + ETRANGERS
(RESID.)

POPULATION TOTALE

LIEU DE RESIDENCE HABITUELLE	MOIS DU DECES												TOTAL
	1	2	3	4	5	6	7	8	9	10	11	12	
ANVERS	999	827	919	869	951	821	876	819	795	919	884	950	10629
MALINES	339	270	279	289	310	264	247	244	237	281	287	309	3356
TURNHOUT	247	206	245	225	250	232	226	211	213	247	263	234	2799
PROV. D'ANVERS	1585	1303	1443	1383	1511	1317	1349	1274	1245	1447	1434	1493	16784
BRUXELLES-CAPITALE	1189	1157	1171	1056	1111	1067	1066	998	985	1134	1181	1202	13317
HAL-VILVORDE	480	407	445	384	417	399	403	379	354	446	448	445	5007
LOUVAIN	386	319	329	416	355	325	357	324	303	381	359	358	4212
NIVELLES	278	243	296	247	269	245	235	217	220	249	248	302	3049
PROV. DE BRABANT	2333	2126	2241	2103	2152	2036	2061	1918	1862	2210	2236	2307	25585
ATH	101	87	79	93	98	95	104	97	84	97	112	115	1162
CHARLEROI	546	505	453	501	517	449	492	472	418	503	485	505	5846
MONS	333	263	292	294	284	275	253	227	274	263	306	328	3392
MOUSCRON	72	85	83	86	91	72	61	72	63	79	77	69	910
SOIGNIES	226	172	189	184	179	190	184	174	179	184	184	193	2238
THUIN	142	139	142	150	148	134	143	142	149	157	147	180	1773
TOURNAI	209	176	197	172	214	139	176	160	150	152	183	162	2090
PROV. DE HAINAUT	1629	1427	1435	1480	1531	1354	1413	1344	1317	1435	1494	1552	17411
HUY	108	102	128	108	131	94	98	110	106	123	83	97	1288
LIEGE	750	640	710	670	652	618	655	610	599	683	712	744	8043
VERVIERS	242	277	291	265	255	239	266	237	249	233	250	263	3067
WAREMME	77	67	73	77	92	62	81	90	68	90	68	77	922
PROV. DE LIEGE	1177	1086	1202	1120	1130	1013	1100	1047	1022	1129	1113	1181	13320
HASSETT	258	234	246	219	213	193	191	184	206	236	225	214	2619
MAASEIK	109	108	121	87	123	84	103	97	64	113	100	122	1231
TONGRES	133	127	119	129	108	124	118	117	107	139	138	142	1501
PROV. DE LIMBOURG	500	469	486	435	444	401	412	398	377	488	463	478	5351
ARLON	45	45	39	54	44	42	49	42	43	43	46	36	528
BASTOGNE	43	36	49	41	49	27	37	40	31	39	39	38	469
MARCHE-EN-FAMENNE	51	58	36	34	46	28	35	44	45	52	39	43	511
NEUFCHATEAU	43	66	58	61	50	49	53	41	59	56	50	60	646
VIRTON	53	53	51	43	52	44	46	53	49	43	46	40	573
PROV. DE LUXEMBOURG	235	258	233	233	241	190	220	220	227	233	220	217	2727
DINANT	116	115	106	91	101	83	83	87	96	106	86	111	1181
NAMUR	303	257	285	263	250	263	273	252	251	296	283	262	3238
PHILIPPEVILLE	69	57	59	54	62	50	66	54	52	77	58	54	712
PROV. DE NAMUR	488	429	450	408	413	396	422	393	399	479	427	427	5131
Alost	266	223	252	270	256	248	253	203	240	228	236	243	2918
TERMONDE	192	166	170	149	188	157	171	171	141	166	152	207	2030
Eeklo	89	88	85	92	77	85	80	75	69	83	89	80	992
GAND	537	477	538	472	502	485	473	476	453	517	531	548	6009
AUDENARDE	158	130	116	123	105	121	137	128	113	125	138	129	1523
SAINT-NICOLAS	203	202	192	164	207	153	206	180	164	210	228	196	2305
PROV. DE FLANDRE OR.	1445	1286	1353	1270	1335	1249	1320	1233	1180	1329	1374	1403	15777
BRUGES	244	225	224	204	233	201	212	223	173	214	203	249	2605
DIXMUDE	56	42	50	41	45	44	50	45	35	34	48	39	529
YPRES	132	90	117	95	113	94	94	119	86	101	104	105	1250
COURTRAI	258	227	274	223	225	180	234	244	198	220	260	272	2815
OSTENDE	130	118	163	125	132	119	130	117	138	131	148	128	1579
ROULERS	119	93	114	114	125	102	105	119	106	124	127	136	1384
TIelt	88	73	81	65	80	70	80	70	75	66	73	66	887
FURNES	52	34	42	67	45	52	45	53	34	50	40	49	563
PROV. DE FLANDRE OCC.	1079	902	1065	934	998	862	950	990	845	940	1003	1044	11612
LE ROYAUME	10471	9286	9908	9366	9755	8818	9247	8817	8474	9690	9764	10102	113698
REGION BRUXELLOISE	1189	1157	1171	1056	1111	1067	1066	998	985	1134	1181	1202	13317
REGION FLAMANDE	5475	4686	5121	4822	5060	4553	4791	4598	4304	5031	5081	5221	58743
REGION WALLONNE	3807	3443	3616	3488	3584	3198	3390	3221	3185	3525	3502	3679	41638

10. - DECES DANS LES GROUPES DE MOINS DE 20 ANS ET DE 60 ANS ET PLUS, PAR PROVINCE ET REGION EN 1980

Provinces et régions	Nombres absolus de décès suivant l'âge des décédés		Importance relative par rapport au nombre total des décès	
	Moins de 20 ans	60 ans et plus	Moins de 20 ans	60 ans et plus
Anvers	390	14 034	2.32	83.62
Brabant	565	21 278	2.21	83.17
Hainaut	408	14 171	2.34	81.39
Liège	281	10 910	2.11	81.91
Limbourg	273	4 043	5.10	75.56
Luxembourg	79	2 204	2.90	80.82
Namur	142	4 137	2.77	80.63
Flandre orientale	377	13 198	2.39	83.65
Flandre occidentale	326	9 569	2.81	82.41
Le Royaume	2 841	93 544	2.50	82.27
Région bruxelloise	278	11 118	2.09	83.49
Région flamande	1 576	48 498	2.68	82.56
Région wallonne	987	33 928	2.37	81.48

11. - MORTALITE INFANTILE DE 1969 A 1980

(Enfants décédés avant d'avoir atteint l'âge d'un an)

Années	Taux bruts (1)			Taux corrigés (2)			Quotients (3)		
	Sexe masculin	Sexe féminin	Total	Sexe masculin	Sexe féminin	Total	Sexe masculin	Sexe féminin	Total
1969	24.81	17.48	21.25	24.91	27.47	21.24	25.53	17.97	21.86
1970	24.08	17.93	21.09	24.09	17.94	21.10	23.71	18.07	20.98
1971	23.31	17.24	20.36	23.29	17.24	20.35	22.64	16.49	19.65
1972	20.95	16.56	18.32	20.82	16.46	18.70	20.54	16.58	18.61
1973	19.57	15.72	17.70	19.40	15.58	17.55	19.39	15.43	17.47
1974	19.70	14.91	17.38	19.55	14.80	17.24	19.33	14.23	16.85
1975	18.19	13.97	16.14	18.09	13.89	16.05	17.80	14.44	16.17
1976	17.28	13.14	15.27	17.31	13.17	15.30	17.64	12.75	15.27
1977	15.45	11.63	13.59	15.46	11.65	13.61	15.45	11.60	13.57
1978	15.35	11.07	13.26	15.37	11.07	13.28	14.93	11.27	13.15
1979	13.32	11.17	12.28	13.36	11.17	12.30	13.67	11.33	12.54
1980	13.67	10.54	12.15	13.65	10.57	12.15			

(1) Rapport du nombre d'enfants décédés avant d'avoir un an pendant l'année considérée au nombre de naissance de la même année x 1 000

(2) Rapport du nombre d'enfants décédés avant d'avoir un an pendant l'année considérée x 1 000 à la moyenne pondérée du nombre des naissances de l'année précédente (1/6) et de l'année considérée (5/6) (voir notes explicatives).

(3) Sur 1 000 naissances vivantes de l'année considérée : nombre de décès de moins d'un an, appartenant à cette génération et décédés soit au cours de cette année-là, soit au cours de l'année suivante.

12. - MORTALITE INFANTILE DES BELGES ET DES ETRANGERS DE 1969 A 1980

Années	Belges			Etrangers			Total		
	M.	F.	M. + F.	M.	F.	M. + F.	M.	F.	M. + F.

A. - Nombres absolus

1969	1 610	1 072	2 682	200	131	331	1 810	1 203	3 013
1970	1 548	1 093	2 641	214	144	358	1 762	1 237	2 999
1971	1 503	1 043	2 546	193	143	336	1 696	1 186	2 882
1972	1 295	967	2 262	172	131	303	1 467	1 098	2 565
1973	1 121	860	1 981	182	128	310	1 303	988	2 291
1974	1 106	790	1 896	147	106	253	1 253	896	2 149
1975	954	696	1 650	166	116	282	1 120	812	1 932
1976	932	649	1 581	143	124	267	1 075	773	1 848
1977	834	598	1 432	131	93	224	965	691	1 656
1978	822	576	1 398	144	84	228	966	660	1 626
1979	726	572	1 298	128	95	223	854	667	1 521
1980	739	534	1 273	132	105	237	871	639	1 510

B. - Taux pour 1 000 naissances vivantes

1969	24.89	17.57	21.33	24.17	16.77	20.58	24.81	17.48	21.25
1970	23.93	17.94	21.02	25.25	17.87	21.65	24.08	17.93	21.09
1971	23.51	17.22	20.45	21.89	17.39	19.72	23.31	17.24	20.36
1972	21.13	16.68	18.97	19.74	15.73	17.78	20.95	16.56	18.82
1973	19.28	15.79	17.59	21.57	15.28	18.44	19.57	15.72	17.70
1974	20.12	15.22	17.74	17.02	12.99	15.06	19.70	14.91	17.38
1975	18.12	13.97	16.10	18.60	14.00	16.38	18.19	13.97	16.14
1976	17.53	12.98	15.33	15.76	14.07	14.93	17.28	13.14	15.27
1977	15.73	11.92	13.87	13.91	10.08	12.02	15.45	11.63	13.59
1978	15.46	11.42	13.49	14.74	9.13	12.02	15.35	11.07	13.26
1979	13.39	11.32	12.39	12.95	10.31	11.68	13.32	11.17	12.28
1980	13.76	10.45	12.14	13.11	11.05	12.11	13.66	10.54	12.14

13. - MORTALITE INFANTILE PAR ARRONDISSEMENT, PROVINCE ET REGION - 1980

A. - SEXE MASCULIN

ARRONDISSEMENTS PROVINCES REGIONS	MORT -NES	PRES. SANS VIE	JOURS							TOT 0 - < 7 J
			0	1	2	3	4	5	6	
ANVERS	59	23	18	11	7	1	2		1	40
MALINES	18	5	5			1	1	1		8
TURNHOUT	15	13	12	4	2	1	1			20
PROV. D'ANVERS	92	41	35	15	9	3	4	1	1	68
BRUXELLES-CAPITALE	44	28	25	10	4	2	2	1	1	45
HAL-VILVORDE	24	13	14	2	2	2		1	1	22
LOUVAIN	24	8	6	2	2		1	1		12
NIVELLES	10	3	3	3		1	1	1		9
PROV. DE BRABANT	102	52	48	17	8	5	4	4	2	88
ATH	3	1	4							4
CHARLEROI	29	5	5	2	3		2	1		13
MONS	16	8	9	3					1	13
MOUSCRON	3	1	1							1
SOIGNIES	7	4	4		4	1				9
THUIN	9	4	5							5
TOURNAI	11	2	3				2			5
PROV. DE HAINAUT	78	25	31	5	7	1	4	1	1	50
HUY	5	4	4	2	2					8
LIEGE	43	8	8	4	4		3	1		20
VERVIERS	13	3	2	2	1					5
WAREMME	6		2			1				3
PROV. DE LIEGE	67	15	14	10	7	1	3	1		36
HASSELT	25	11	11	9	3			2	2	27
MAASEIK	10	8	8	2		1				11
TONGRES	13	8	7	3		1	1	1	1	14
PROV. DE LIMBOURG	48	27	26	14	3	2	1	3	3	52
ARLON	3			1						1
BASTOGNE	3		2	1						3
MARCHE-EN-FAMENNE	1	1	2	1						3
NEUFCHATEAU										
VIRTON	2	7	5	2		1				8
PROV. DE LUXEMBOURG	9	8	9	5		1				15
DINANT	7	1	4	1	1					6
NAMUR	16	6	7	3	2			1		13
PHILIPPEVILLE	3	2	2	1					1	4
PROV. DE NAMUR	26	9	13	5	3			1	1	23
Alost	9	8	8	2	1					11
TERMONDE	15	5	5	2		2			1	10
Eeklo	7	1	1				1			2
Gand	25	14	15	6	1	2	1	2		27
Audenarde	5	1	2	1						3
Saint-Nicolas	5	7	7	1			1			9
PROV. DE FLANDRE OR.	66	36	38	12	2	4	3	2	1	62
BRUGES	9	7	8	4			2			14
Dixmude	3							1		1
Ypres	6	6	7	1						8
Courtrai	16	10	8	6		2	1			17
Ostende	4	4	7		1					8
Roulers	6	3	3							3
Tielt	7	5	6				1			7
Furnes	4									
PROV. DE FLANDRE OC.	55	35	39	11	1	2	4	1		58
LE ROYAUME	543	248	253	94	40	19	23	14	9	452
REGION BRUXELLOISE	44	28	25	10	4	2	2	1	1	45
REGION FLAMANDE	309	160	158	56	19	13	13	9	6	274
REGION WALLONNE	190	60	70	28	17	4	8	4	2	133

BELGES + ETRANGERS

SEMAINES				MOIS						ANS					TOTAL
1	2	3	TOT 0 - < 28 J	28 J < 2	2 - < 3	3 - < 6	6 - < 9	9 - < 12	TOT 0 - < 12 M	1	2	3	4	TOT 1 - < 5	
3	1	2	46	6	4	12	4	3	75	5	7	3	2	17	92
	1		9		1	2	2		14	1		2		3	17
1	2		23			1		2	26	1	2			3	29
4	4	2	78	6	5	15	6	5	115	7	9	5	2	23	138
3	2	1	51	14	8	13	2	1	89	10	3	3	2	18	107
1	2	1	26	6	2	1		2	37	2	2		1	5	42
2			14	1	4	3			22	4	1		1	6	28
		1	10	1	5	2	1	2	21	2	2		1	5	26
6	4	3	101	22	19	19	3	5	169	18	8	3	5	34	203
			4	1	1				6		1			1	7
2	2		17	5	2	5	5	1	35	2	2		2	8	43
3			16	1	1	2	1	2	23	2	4		1	7	30
			1	3		1	1		6						6
			9	1	5	2			17						17
		1	6	3	1	3			13						13
	1		6	2	2	3			11		1			1	12
5	3	1	59	14	12	16	7	3	111	4	8	2	3	17	128
1			9			1	1		11	1	1			2	13
3	3	3	29	4		6	3	1	43	3	5		2	10	53
2	1		8	1	1	3	1		14	2	4			6	20
			3	1		2			6		1			1	7
6	4	3	49	6	1	12	5	1	74	6	11		2	19	93
1		1	29	5	1	7	2	1	45	3			1	4	49
1		1	13	6	2	7	3	1	32		3		1	7	39
3			17	1	1	2			21	2				2	23
5		2	59	12	4	16	5	2	98	5	3	3	2	13	111
			1						1						1
			3						3						3
			3	1				1	5				1	1	6
			8		1	1			2					2	2
			8		1	2	2	1	14				1	1	15
			15	1	2	3	2	2	25				2	2	27
			6	1		2	1		10	2				2	12
2			15		1	4	2	2	24	2	1	1	3	7	31
			4						4						4
2			25	1	1	6	3	2	38	4	1	1	3	9	47
1	1		13	3	1	3	1	1	22	2	1			3	25
2	3		15	1		1	1		18	2	4		1	7	25
			2	1		2			5						5
5	3	3	38	2	5	8	3	3	59	3	3		1	7	66
1			4			1	1		6	1				1	7
2	2		13	1	3	3	1	1	22	3	1			4	26
11	9	3	85	8	9	18	7	5	132	11	9		2	22	154
4			18	1	1	3	1	2	26	2	1	2		5	31
			1					1	2					1	3
1	2		11	1		1		1	14					3	17
2			19	2	1	3			25	2	3			5	30
			8	1	2	2	1		14		1	1		2	16
2	1		6		2	5	1		14	1			1	2	16
			7	2		1			10						10
2	1		3		1				4		1		1	2	6
11	4		73	7	7	15	3	4	109	5	6	6	3	20	129
50	28	14	544	77	60	120	41	29	871	60	55	20	24	159	1030
3	2	1	51	14	8	13	2	1	89	10	3	3	2	18	107
34	19	8	335	40	31	68	21	18	513	34	30	14	11	89	602
13	7	5	158	23	21	39	18	10	269	16	22	3	11	52	321

13. - MORTALITE INFANTILE PAR ARRONDISSEMENT, PROVINCE ET REGION - 1980

B. - SEXE FEMININ

ARRONDISSEMENTS PROVINCES REGIONS	MORT -NES	PRES. SANS VIE	JOURS							TOT 0 - < 7 J
			0	1	2	3	4	5	6	
ANVERS	43	12	11	5	4	2	1	2		25
MALINES	19	8	7	2	2		1			12
TURNHOUT	17	6	4	1	1	2	1		1	10
PROV. D'ANVERS	79	26	22	8	7	4	3	2	1	47
BRUXELLES-CAPITALE	64	22	20	2	2	1	4		1	30
HAL-VILVORDE	17	9	9	3		2		1		15
LOUVAIN	17	6	8	2	2	1	1			14
NIVELLES	15	5	5			1	1		1	8
PROV. DE BRABANT	113	42	42	7	4	5	6	1	2	67
ATH		6	6			1				7
CHARLEROI	18	4	4		1	2		1		8
MONS	13	5	5	3		1	1			10
MOUSCRON	3		1		1					2
SOIGNIES	3	3	2	1	1				1	5
THUIN	12	4	3	4	1				1	9
TOURNAI	4	2	3	2			1			6
PROV. DE HAINAUT	53	24	24	10	4	4	2	1	2	47
HUY	4	2	3		1					4
LIEGE	32	7	13	6	1			1	1	22
VERVIERS	12	1	1	1	1		1	1	1	5
WAREMME	3	2	2			1				3
PROV. DE LIEGE	51	12	19	6	3	1	1	2	2	34
HASSELT	22	8	8	2	1			1		12
MAASEIK	9	6	6	2			1		1	10
TONGRES	7	8	9	1			1		1	12
PROV. DE LIMBOURG	38	22	23	5	1		2	1	2	34
ARLON	2									
BASTOGNE										
MARCHE-EN-FAMENNE	2									
NEUFCHATEAU	1	4	4							4
VIRTON	1	1	1	1						2
PROV. DE LUXEMBOURG	6	5	5	1						6
DINANT	4								1	1
NAMUR	15	5	8	1			2			11
PHILIPPEVILLE										
PROV. DE NAMUR	19	5	8	1			2		1	12
ALOST	14	5	6	2	1					9
TERMONDE	8	3	3		1					5
EKLO	2					1				1
GAND	18	7	6	2	1	1	1		1	12
AUDENARDE	6				1	1				2
SAINT-NICOLAS	11	7	7							7
PROV. DE FLANDRE OR.	59	22	22	4	4	4	1		1	36
BRUGES	9	1	2	2						4
DIXMUDE										
YPRES	3	1	2	1						3
COURTRAI	10	4	5	1	1					7
OSTENDE	1	4	6	2	1					9
ROULERS	4	2	2	3	1					6
TIELT	2		1	1					1	3
FURNES	1	3	3	1	2		1	1		8
PROV. DE FLANDRE OC.	30	15	21	11	5		1	1	1	40
LE ROYAUME	448	173	186	53	28	18	18	8	12	323
REGION BRUXELLOISE	64	22	20	2	2	1	4		1	30
REGION FLAMANDE	240	100	105	33	19	11	8	5	5	186
REGION WALLONNE	144	51	61	18	7	6	6	3	6	107

BELGES + ETRANGERS

SEMAINES				MOIS						ANS					TOTAL
1	2	3	TOT 0 - < 28 J 28 J	28 J < 2	2 - < 3	3 - < 6	6 - < 9	9 - < 12	TOT 0 - < 12 M	1	2	3	4	TOT 1 - < 5	
2	1		28	5	5	4	2		44	3	1	1	3	8	52
		1	13	1		1	1		16	1	1		1	3	19
3			13	1		2	2	4	22	3			1	4	26
5	1	1	54	7	5	7	5	4	82	7	2	1	5	15	97
4	3	3	40	2	9	17	4	3	75	9	7		4	20	95
2			17		2	3	2		24	1		2	1	4	28
1			15	2		3	1	3	24	5	3		1	9	33
1	1		10	2	2		1		15	2		1	1	4	19
8	4	3	82	6	13	23	8	6	138	17	10	3	7	37	175
2	1		7	4	3	2			9			1		1	10
	1	3	11	1	2	4	1	5	28	4	1	1	3	9	37
			14	1		1			18	5			3	8	26
			2	1		1			4						4
			5	1	1	1	1		9	1				1	10
	1		10	2	1	1	1	1	16			1		1	17
			6	2	1	2	1		12	2				2	14
2	3	3	55	11	8	12	4	6	96	12	1	3	6	22	118
4			4	1					5						5
3	3		26	1	4	3	1		35	6	1	5	1	13	48
			11	3		2	3	1	20	4	2		2	8	28
			3	1	1	1	1		7						7
7	3		44	6	5	6	5	1	67	10	3	5	3	21	88
3		1	16	3	2	7	3	3	34	3	1	1		5	39
1	1		12	2	1				15	1			1	2	17
			12		1		1		14	1	3			4	18
4	1	1	40	5	4	7	4	3	63	5	4	1	1	11	74
					1			1	2						2
			4	1		1			6					1	1
			2				1		3	1	1		2	4	7
			6	1	1	1	1	1	11	2	2		2	6	17
2			3			2			5		2	1		3	8
1	1		12	2	1	3			18	2		1		3	21
			1						1	1				1	2
3	1		16	2	1	5			24	3	2	2		7	31
1	2	1	9	2		1	1		13	2	1		1	4	17
1			9	1	2	2	3	1	18	1	1			2	20
4			2						2			2		2	4
		1	16	1	1	6	2	3	29	4		2	1	7	36
			3	1	1	3	1		9						9
3	2		12	1	1	3	2		19	1	3			4	23
9	4	2	51	6	5	15	9	4	90	8	5	4	2	19	109
2		1	7	1	1	1		1	11	2	2		1	5	16
					1			1	2					2	2
	1		4	1			3		8			2		2	10
	1		8	1		2			11	1	2			3	14
			9		1	1			11	1			1	2	13
1			7	1		2		1	11	1				1	12
			3				1	1	5	1				1	6
			8					1	9	1				1	10
3	2	1	46	4	3	6	4	5	68	7	4	2	2	15	83
41	19	11	394	48	45	82	40	30	639	71	33	21	28	153	792
4	3	3	40	2	9	17	4	3	75	9	7		4	20	95
24	8	5	223	24	19	41	25	19	351	33	18	10	12	73	424
13	8	3	131	22	17	24	11	8	213	29	8	11	12	60	273

14. - MORTALITE INFANTILE MASCULINE ET FEMININE SELON L'AGE AU MOMENT DU DECES. DE 1965 A 1980

Année de décès	Sexe	0 jour	1 jour	7 jours	14 jours	21 jours	28 jours	2 mois	3 mois	6 mois	Total moins de 1 an
			- 6 jours	- 13 jours	- 20 jours	- 27 jours	- 1 mois		- 5 mois	- 11 mois	
1965	M	689	538	89	52	43	155	109	239	171	2 085
	F	554	386	64	46	33	112	81	161	162	1 599
1966	-	1 243	924	153	98	76	267	190	400	333	3 684
	M	675	571	117	61	35	131	107	201	218	2 116
1967	F	518	410	81	39	31	107	88	175	172	1 621
	-	1 193	981	198	100	66	238	195	376	390	3 737
1968	M	652	561	106	39	34	111	96	207	164	1 970
	F	421	409	56	31	24	87	53	160	144	1 385
1969	-	1 073	970	162	70	58	198	149	367	308	3 355
	M	579	508	72	40	31	100	87	214	166	1 797
1970	F	414	317	60	33	21	81	84	137	140	1 287
	-	993	825	132	73	52	181	171	351	306	3 084
1971	M	634	503	75	41	31	105	91	166	164	1 810
	F	412	276	73	33	26	85	64	119	115	1 203
1972	-	1 046	779	148	74	57	190	155	285	279	3 013
	M	590	441	83	48	36	102	79	197	186	1 762
1973	F	392	304	56	46	26	94	57	120	142	1 237
	-	982	745	139	94	62	196	136	317	328	2 999
1974	M	618	394	90	32	36	133	67	174	152	1 696
	F	412	271	49	39	29	78	64	121	123	1 186
1975	-	1 030	665	139	71	65	211	131	295	275	2 882
	M	504	389	74	32	19	78	82	144	145	1 467
1976	F	379	294	54	31	15	68	60	90	107	1 098
	-	883	683	128	63	34	146	142	234	252	2 565
1977	M	456	358	54	34	16	65	75	142	103	1 303
	F	309	261	51	25	18	69	37	110	108	988
1978	-	765	619	105	59	34	134	112	252	211	2 291
	M	465	304	68	28	22	78	70	124	94	1 253
1979	F	297	214	49	28	14	50	53	106	85	896
	-	762	518	117	56	36	128	123	230	179	2 149
1980	M	404	296	50	37	22	67	54	106	84	1 120
	F	318	179	58	25	15	43	30	68	76	812
1981	-	722	475	108	62	37	110	84	174	160	1 932
	M	363	305	51	33	19	71	50	104	79	1 075
1982	F	239	204	37	29	10	50	45	92	67	773
	-	602	509	88	62	29	121	95	196	146	1 848
1983	M	304	273	42	24	13	61	60	98	90	965
	F	210	175	37	21	13	43	51	69	72	691
1984	-	514	448	79	45	26	104	111	167	162	1 656
	M	284	245	65	24	21	66	62	109	90	966
1985	F	191	153	40	18	17	44	37	95	65	660
	-	475	398	105	42	38	110	99	204	155	1 626
1986	M	292	209	45	20	21	60	52	93	62	854
	F	210	141	41	22	12	47	44	86	64	667
1987	-	502	350	86	42	33	107	96	179	126	1 521
	M	253	199	50	28	14	77	60	120	70	871
1988	F	186	137	41	19	11	48	45	82	70	639
	-	439	336	91	47	25	125	105	202	140	1 510

15.- DECES DE MOINS D'UN AN PAR MOIS, SEXE, ARRONDISSEMENT, PROVINCE ET REGION - 1980

BELGES + ETRANGERS
(RESID.)

SEXE MASCULIN

LIEU DE RESIDENCE HABITUELLE	MOIS DU DECES												TOTAL
	1	2	3	4	5	6	7	8	9	10	11	12	
ANVERS	4	3	8	6	4	10	5	4	4	11	7	9	75
MALINES	1	3	3		1	1	1	2	1		1		14
TURNHOUT	6			4	2	1	2	1	2	2	3	3	26
PROV. D'ANVERS	11	6	11	10	7	12	8	7	7	13	11	12	115
BRUXELLES-CAPITALE	4	16	6	5	12	11	5	9	9	5	5	2	89
HAL-VILVORDE	1	5	1	3	5	3	5	3	2	5	2	2	37
LOUVAIN	2	2	2	6	1	2	1	1	1	1	2	3	22
NIVELLES	2	1	3		2	4	3	1	1	2	2		21
PROV. DE BRABANT	7	24	12	14	20	20	14	14	13	13	11	7	169
ATH			1			1	1		1	1		1	6
CHARLEROI	1	2		4	5	3	3	6	3	2	2	4	35
MONS	3	2	2	3	3	2	1	1	2	2	1	1	23
MOUSCRON	1	1	1				1		1	1			6
SOIGNIES	3		2		1	1	2	1	3	1	1	2	17
THUIN	1	1	1	2	1	1		2	1		2	1	13
TOURNAI	1	1	1	1	2	1	3			1			11
PROV. DE HAINAUT	10	7	8	10	12	9	11	10	11	8	6	9	111
HUY	1	3		1		1	1	2			2		11
LIEGE	6	5	3	2	5	3	3	5	4	2	1	4	43
VERVIERS			3		2		1		3	2	1	2	14
WAREMME			1		1	1	2		1				6
PROV. DE LIEGE	7	8	7	3	8	5	7	7	8	4	4	6	74
HASSELT	3	7	6	6	2	3	5	1	3	2	4	3	45
MAASEIK	5	2	3	2	3	4		5		2	4	2	32
TONGRES	2	2	2	1	1	3		2		2	2	4	21
PROV. DE LIMBOURG	10	11	11	9	6	10	5	8	3	6	10	9	98
ARLON								1					1
BASTOGNE				1							2		3
MARCHE-EN-FAMENNE							1		1	1	1	1	5
NEUFCHATEAU	1		1										2
VIRTON	2	1		1	1	1	1	2	1	2		2	14
PROV. DE LUXEMBOURG	3	1	1	2	1	1	2	3	2	3	3	3	25
DINANT	1	2			1			1		3		2	10
NAMUR		3	1	2	1	1	1	5	4	3	2	1	24
PHILIPPEVILLE				1	1				1			1	4
PROV. DE NAMUR	1	5	1	3	3	1	1	6	5	6	2	4	38
ALOST	4	2	2	2	1		2	3	1	2		1	22
TERMONDE	3		2	1	1	2		4	1		2	2	18
EKLO		1		1	1		1		1				5
GAND	3	10	4	3	5	7	8	4	2	3	6	4	59
AUDENARDE						3	1			1	1		6
SAINT-NICOLAS	2	5	1				5	1	4	1	1	2	22
PROV. DE FLANDRE OR.	12	18	9	7	8	12	17	12	9	7	12	9	132
BRUGES	2	1	3	2	3	2	3	2	2	2	1	3	26
DIXMUDE	1				1								2
YPRES	1	1	5	2			1	1	1			2	14
COURTRAI	1		4	1	5		3	3	2	2	2	2	25
OSTENDE		5			1	1	1	2	1	1	1	1	14
ROULERS	1	1	1	3	1	1	1	2		1	1	1	14
TIELT		3	1			2	1	2		1			10
FURNES		1				1		1			1		4
PROV. DE FLANDRE OCC.	6	12	14	8	11	7	10	13	6	7	6	9	109
LE ROYAUME	67	92	74	66	76	77	75	80	64	67	65	68	871
REGION BRUXELLOISE	4	16	6	5	12	11	5	9	9	5	5	2	89
REGION FLAMANDE	40	54	48	43	38	46	46	44	28	39	43	44	513
REGION WALLONNE	23	22	20	18	26	20	24	27	27	23	17	22	269

15.- DECES DE MOINS D'UN AN PAR MOIS, SEXE, ARRONDISSEMENT, PROVINCE ET REGION - 1980
BELGES + ETRANGERS
(RESID.)

SEXES FEMININ

LIEU DE RESIDENCE HABITUELLE	MOIS DU DECES												TOTAL
	1	2	3	4	5	6	7	8	9	10	11	12	
ANVERS	4	2	1	4	2	3	8	5	6	3	3	3	44
MALINES	2	2	1		3	1		2	2	1	1	1	16
TURNHOUT	5	3		1	1	3	1	1	1	3	1	2	22
PROV. D'ANVERS	11	7	2	5	6	7	9	8	9	7	5	6	62
BRUXELLES-CAPITALE	4	5	5	5	7	10	6	3	6	9	8	7	75
HAL-VILVORDE		2	5	1	4		2	4	2	2	2		24
LOUVAIN	4	2	2	3	2	2	2		3	1	1	2	24
NIVELLES		1	2	1		2	2	1	1	2	1	2	15
PROV. DE BRABANT	8	10	14	10	13	14	12	8	12	14	12	11	138
ATH	1	2		1	1			1	1	1	1		9
CHARLEROI	3	3	3	2	3	1	4		2	2	1	4	28
MONS		3		2	3	3	2		1		2	2	18
MOUSCRON						1			1	1	1		4
SOIGNIES				1	1	1	1		1	1	2	1	9
THUIN	1	3	2	1	3	1		2	1	1		2	16
TOURNAI	3	1	2	1	2			1		1	1		12
PROV. DE HAINAUT	8	12	7	8	13	7	7	4	7	6	8	9	96
HUY						1		1	2			1	5
LIEGE	2	1	5	2	3	4	4	2	1	2	3	6	35
VERVIERS		2	2	1	5	1	2	1	1	3		2	20
WAREMME	2			1	1			1	1		1		7
PROV. DE LIEGE	4	3	7	4	9	6	6	5	5	5	4	9	67
HASSELT	5	3	4	1	1	3	2	1	2	2	5	5	34
MAASEIK	1	1	1	1	1		1	2	1	1	4	1	15
TONGRES		2	2	3		1	1	1	2	1		1	14
PROV. DE LIMBOURG	6	6	7	5	2	4	4	4	5	4	9	7	63
ARLON							1		1				2
BASTOGNE													
MARCHE-EN-FAMENNE					1		1		1	1	1		6
NEUFCHATEAU	1								1			1	3
VIRTON						1			1				
PROV. DE LUXEMBOURG	1				1	1	2		3	1	1	1	11
DINANT	1			1			1		1		1		5
NAMUR	1	2	1	2		3	2		1	3	1	2	18
PHILIPPEVILLE							1						1
PROV. DE NAMUR	2	2	1	3		3	4		2	3	2	2	24
ALOST	1	2	1		1	2	2	1	1		1	1	13
TERMONDE	3	2	1	2	3		1	3			2	1	18
EKLO							1				1		2
GAND	3	4		4	5	1	3	3	3		1	2	29
AUDENARDE	2	1		1			1	1		2	1		9
SAINT-NICOLAS	3	2	2	1	2	1		1	1	2	3	1	19
PROV. DE FLANDRE OR.	12	11	4	8	11	4	8	9	5	4	9	5	90
BRUGES	1			1	1				2	1	1	4	11
DIXMUDE	2												2
YPRES	2		2		1	1			1	1			8
COURTRAI	2			2	1		2	4					11
OSTENDE	3	2				1				1	1	3	11
ROULERS		2		2				2		1		1	11
TIELT	2		1						1		1	1	5
FURNES				1	3	1		1	1	1		1	9
PROV. DE FLANDRE OCC.	12	4	6	6	6	3	2	7	4	6	2	10	68
LE ROYAUME	64	55	48	49	61	49	54	45	52	50	52	60	639
REGION BRUXELLOISE	4	5	5	5	7	10	6	3	6	9	8	7	75
REGION FLAMANDE	45	32	26	28	31	20	27	32	28	24	28	30	351
REGION WALLONNE	15	18	17	16	23	19	21	10	18	17	16	23	213

16. - MORTALITE INFANTILE MASCULINE, PAR PROVINCE, PAR REGION ET PAR MOIS - 1980

Provinces et régions	Janv.	Févr.	Mars	Avr 11	Mai	Juin	Ju 11.	Août	Sept.	Oct.	Nov.	Déc.	Total
Anvers	11	6	11	10	7	12	8	7	7	13	11	12	115
Brabant	7	24	12	14	20	20	14	14	13	13	11	7	169
Hainaut	10	7	8	10	12	9	11	10	11	8	6	9	111
Liège	7	8	7	3	8	5	7	7	8	4	4	6	74
Limbourg	10	11	11	9	6	10	5	8	3	6	10	9	98
Luxembourg	3	1	1	2	1	1	2	3	2	3	3	3	25
Namur	1	5	1	3	3	1	1	6	5	6	2	4	38
Flandre orient.	12	18	9	7	8	12	17	12	9	7	12	9	132
Flandre occ.	6	12	14	8	11	7	10	13	6	7	6	9	109
Le Royaume	67	92	74	66	76	77	75	80	64	67	65	68	871
Région bruxel.	4	16	6	5	12	11	5	9	9	5	5	2	89
Région flam.	40	54	48	43	38	46	46	44	28	39	43	44	513
Région wallonne	23	22	20	18	26	20	24	27	27	23	17	22	269

17. - MORTALITE INFANTILE MASCULINE, PAR MOIS DE 1972 A 1980

Années	Janv.	Févr.	Mars	Avr 11	Mai	Juin	Ju 11.	Août	Sept.	Oct.	Nov.	Déc.	Total
Nombres absolus													
1972	138	124	130	115	129	99	136	116	117	116	128	119	1 467
1973	128	114	118	94	106	119	111	95	100	113	102	103	1 303
1974	111	108	112	111	100	107	98	90	100	111	115	90	1 253
1975	110	83	93	89	115	97	87	78	76	102	87	103	1 120
1976	84	99	93	91	87	94	93	92	67	102	86	87	1 075
1977	91	79	75	83	90	86	57	74	92	80	62	96	965
1978	89	62	85	70	84	85	92	74	76	81	78	90	966
1979	67	77	72	76	58	90	68	52	60	85	72	77	854
1980	67	92	74	66	76	77	75	80	64	67	65	68	871
Nombres proportionnels													
1972	9.41	8.45	8.86	7.84	8.79	6.75	9.27	7.91	7.98	7.91	8.72	8.11	100.00
1973	9.82	8.75	9.06	7.21	8.14	9.13	8.52	7.29	7.68	8.67	7.83	7.90	100.00
1974	8.86	8.62	8.94	8.86	7.98	8.54	7.82	7.18	7.98	8.86	9.18	7.18	100.00
1975	9.82	7.41	8.30	7.94	10.27	8.66	7.77	6.96	6.79	9.11	7.77	9.20	100.00
1976	7.81	9.21	8.65	8.47	8.09	8.75	8.65	8.56	6.23	9.49	8.00	8.09	100.00
1977	9.43	8.19	7.77	8.60	9.33	8.91	5.91	7.67	9.53	8.29	6.42	9.95	100.00
1978	9.21	6.42	8.80	7.25	8.70	8.80	9.52	7.66	7.87	8.38	8.07	9.32	100.00
1979	7.85	9.02	8.43	8.90	6.79	10.53	7.96	6.09	7.03	9.95	8.43	9.02	100.00
1980	7.69	10.56	8.50	7.58	8.73	8.84	8.61	9.18	7.35	7.69	7.46	7.81	100.00

18.- MORTALITE INFANTILE FEMININE, PAR PROVINCE, PAR REGION ET PAR MOIS - 1980

Provinces et régions	Janv.	Févr.	Mars	Avr 11	Mai	Juin	Ju 11.	Août	Sept.	Oct.	Nov.	Déc.	Total
Anvers	11	7	2	5	6	7	9	8	9	7	5	6	82
Brabant	8	10	14	10	13	14	12	8	12	14	12	11	138
Hainaut	8	12	7	8	13	7	7	4	7	6	8	9	96
Liège	4	3	7	4	9	6	6	5	5	5	4	9	67
Limbourg	6	6	7	5	2	4	4	4	5	4	9	7	63
Luxembourg	1	-	-	-	1	1	2	-	3	1	1	1	11
Namur	2	2	1	3	-	3	4	-	2	3	2	2	24
Flandre orient.	12	11	4	8	11	4	8	9	5	4	9	5	90
Flandre occ.	12	4	6	6	6	3	2	7	4	6	2	10	68
Le Royaume	64	55	48	49	61	49	54	45	52	50	52	60	639
Région bruxel.	4	5	5	5	7	10	6	3	6	9	8	7	75
Région flam.	45	32	26	28	31	20	27	32	28	24	28	30	351
Région wallonne	15	18	17	16	23	19	21	10	18	17	16	23	213

19.- MORTALITE INFANTILE FEMININE, PAR MOIS DE 1972 A 1980

Années	Janv.	Févr.	Mars	Avr 11	Mai	Juin	Ju 11.	Août	Sept.	Oct.	Nov.	Déc.	Total
Nombres absolus													
1972	108	98	103	79	100	86	112	92	65	77	82	96	1 098
1973	97	90	83	91	85	75	86	81	75	80	64	81	988
1974	83	78	76	61	90	58	72	83	68	77	74	76	896
1975	78	58	72	68	56	59	65	75	62	54	74	91	812
1976	76	65	77	54	60	63	77	58	51	58	64	70	773
1977	75	53	54	52	63	52	53	53	56	63	61	56	691
1978	49	64	57	48	53	50	59	59	48	51	61	61	660
1979	61	52	56	64	63	41	49	63	52	56	63	47	667
1980	64	55	48	49	61	49	54	45	52	50	52	60	639
Nombres proportionnels													
1972	9.84	8.93	9.38	7.19	9.11	7.83	10.20	8.38	5.92	7.01	7.47	8.74	100.00
1973	9.82	9.11	8.40	9.21	8.60	7.59	8.70	8.20	7.59	8.10	6.48	8.20	100.00
1974	9.26	8.71	8.48	6.81	10.05	6.47	8.04	9.26	7.59	8.59	8.26	8.48	100.00
1975	9.61	7.14	8.87	8.37	6.90	7.27	8.00	9.24	7.63	6.65	9.11	11.21	100.00
1976	9.83	8.41	9.96	6.99	7.76	8.15	9.96	7.50	6.60	7.50	8.28	9.06	100.00
1977	10.85	7.67	7.81	7.53	9.12	7.53	7.67	7.67	8.10	9.12	8.83	8.10	100.00
1978	7.42	9.70	8.64	7.27	8.03	7.58	8.94	8.94	7.27	7.73	9.24	9.24	100.00
1979	9.14	7.80	8.40	9.60	9.44	6.15	7.35	9.44	7.80	8.40	9.44	7.04	100.00
1980	10.01	8.61	7.51	7.67	9.55	7.67	8.45	7.04	8.14	7.82	8.14	9.39	100.00

20.- REPARTITION EN % DES DECES D'ENFANTS DE MOINS D'UN AN, SELON LEUR SEXE ET LEUR AGE, DE 1967 A 1980

Année de décès	0 jour	1 jour	7 jours	14 jours	21 jours	28 jours	2 mois	3 mois	6 mois
		6 jours	13 jours	20 jours	27 jours	1 mois		5 mois	11 mois
A. - Sexe masculin									
1967	33.10	28.48	5.38	1.98	1.73	5.63	4.87	10.51	8.32
1968	32.22	28.27	4.01	2.23	1.72	5.56	4.94	11.91	9.24
1969	35.03	27.79	4.14	2.27	1.71	5.80	5.03	9.17	9.06
1970	33.49	25.03	4.71	2.72	2.04	5.79	4.48	11.18	10.56
1971	36.44	23.23	5.31	1.89	2.12	7.84	3.95	10.26	8.95
1972	34.36	26.52	5.04	2.18	1.30	5.31	5.59	9.82	9.88
1973	35.00	27.47	4.14	2.61	1.23	4.99	5.76	10.90	7.90
1974	37.11	24.26	5.43	2.23	1.76	6.22	5.59	9.90	7.50
1975	36.07	26.43	4.47	3.30	1.96	5.98	4.82	9.47	7.50
1976	33.77	28.37	4.74	3.07	1.77	6.60	4.65	9.67	7.35
1977	31.50	28.29	4.35	2.49	1.35	6.32	6.22	10.15	9.33
1978	29.40	25.36	6.73	2.49	2.17	6.83	6.42	11.28	9.32
1979	34.19	24.47	5.27	2.34	2.46	7.03	6.09	10.89	7.26
1980	29.04	22.85	5.74	3.21	1.61	8.84	6.89	13.78	8.04
B. - Sexe féminin									
1967	30.40	29.53	4.04	2.24	1.73	6.28	3.83	11.55	10.40
1968	32.17	24.63	4.66	2.56	1.63	6.29	6.53	10.65	10.88
1969	34.25	22.94	6.07	2.74	2.16	7.07	5.32	9.89	9.56
1970	31.69	24.57	4.53	3.72	2.10	7.60	4.61	9.70	11.48
1971	34.74	22.85	4.13	3.29	2.44	6.58	5.40	10.20	10.37
1972	34.52	26.78	4.92	2.82	1.37	6.19	5.46	8.20	9.74
1973	31.28	26.42	5.16	2.53	1.82	6.99	3.74	11.13	10.93
1974	33.15	23.88	5.47	3.12	1.56	5.58	5.92	11.83	9.49
1975	39.16	22.04	7.14	3.08	1.85	5.30	3.70	8.37	9.36
1976	30.92	26.39	4.29	3.75	1.29	6.47	5.82	11.90	8.67
1977	30.39	25.33	5.35	3.04	1.88	6.22	7.38	9.99	10.42
1978	28.94	23.18	6.06	2.73	2.57	6.67	5.61	14.39	9.85
1979	31.48	21.14	6.15	3.30	1.80	7.04	6.60	12.89	9.60
1980	29.11	21.44	6.42	2.97	1.72	7.51	7.04	12.83	10.96

21.- TAUX DE MORTALITE INFANTILE, PAR SEXE ET PAR AGE, DE 1967 A 1980

Année de décès	0 jour	1 jour - 6 jours	7 jours - 13 jours	14 jours - 20 jours	21 jours - 27 jours	28 jours - 1 mois	2 mois	3 mois - 5 mois	6 mois - 11 mois	Total moins de 1 an
A. - Mortalité infantile masculine Taux pour 1 000 naissances vivantes de sexe masculin										
1967	8.65	7.44	1.41	0.52	0.45	1.47	1.27	2.75	2.18	26.14
1968	7.94	6.96	0.99	0.55	0.42	1.37	1.19	2.93	2.28	24.63
1969	8.69	6.89	1.03	0.56	0.42	1.44	1.25	2.28	2.25	24.81
1970	8.06	6.03	1.13	0.66	0.49	1.39	1.08	2.69	2.54	24.08
1971	8.49	5.42	1.24	0.44	0.49	1.83	0.92	2.39	2.09	23.31
1972	7.20	5.55	1.06	0.46	0.27	1.11	1.17	2.06	2.07	20.95
1973	6.85	5.38	0.81	0.51	0.24	0.97	1.13	2.13	1.55	19.57
1974	7.31	4.78	1.07	0.44	0.35	1.23	1.10	1.95	1.48	19.70
1975	6.56	4.81	0.81	0.60	0.36	1.09	0.88	1.72	1.36	18.19
1976	5.83	4.90	0.82	0.53	0.31	1.14	0.81	1.67	1.27	17.28
1977	4.87	4.37	0.67	0.38	0.21	0.98	0.96	1.57	1.44	15.45
1978	4.51	3.89	1.03	0.38	0.33	1.05	0.98	1.73	1.43	15.35
1979	4.56	3.26	0.70	0.31	0.33	0.94	0.81	1.45	0.97	13.32
1980	3.97	3.12	0.78	0.44	0.22	1.21	0.94	1.88	1.10	13.66
B. - Mortalité infantile féminine Taux pour 1 000 naissances vivantes de sexe féminin										
1967	5.94	5.77	0.79	0.44	0.34	1.23	0.75	2.26	2.03	19.55
1968	6.00	4.59	0.87	0.48	0.30	1.17	1.22	1.98	2.03	18.64
1969	5.99	4.01	1.06	0.48	0.38	1.23	0.93	1.73	1.67	17.48
1970	5.68	4.41	0.81	0.67	0.38	1.36	0.83	1.74	2.06	17.93
1971	5.99	3.94	0.71	0.57	0.42	1.13	0.93	1.76	1.79	17.24
1972	5.72	4.43	0.81	0.47	0.23	1.03	0.91	1.36	1.61	16.56
1973	4.92	4.15	0.81	0.40	0.28	1.10	0.59	1.75	1.72	15.72
1974	4.94	3.56	0.82	0.47	0.23	0.83	0.88	1.76	1.41	14.91
1975	5.47	3.08	1.00	0.43	0.26	0.74	0.52	1.17	1.31	13.97
1976	4.06	3.47	0.63	0.49	0.17	0.85	0.77	1.56	1.14	13.14
1977	3.54	2.95	0.62	0.35	0.22	0.72	0.86	1.16	1.21	11.63
1978	3.20	2.57	0.67	0.30	0.29	0.74	0.62	1.59	1.09	11.07
1979	3.51	2.36	0.69	0.37	0.20	0.79	0.74	1.44	1.07	11.17
1980	3.07	2.26	0.68	0.31	0.18	0.79	0.74	1.35	1.15	10.54

22.- MORTALITE INFANTILE DE 1967 A 1980, D'APRES LE SEXE ET LA LEGITIMITE DES ENFANTS

Années	Nombre de décès d'enfants âgés de moins d'un an (mort-nés non compris)											
	Sexe masculin				Sexe féminin				Total			
	Légitimes	Illégitimes	Total	Pour 1 000 naissances	Légitimes	Illégitimes	Total	Pour 1 000 naissances	Légitimes	Illégitimes	Total	Pour 1 000 naissances
1967	1 883	87	1 970	26.14	1 329	56	1 385	19.55	3 212	143	3 355	22.95
1968	1 726	71	1 797	24.63	1 237	50	1 287	18.64	2 963	121	3 084	21.72
1969	1 720	90	1 810	24.81	1 171	32	1 203	17.48	2 891	122	3 013	21.25
1970	1 694	68	1 762	24.08	1 184	53	1 237	17.93	2 878	121	2 999	21.09
1971	1 636	60	1 696	23.31	1 135	51	1 186	17.24	2 771	111	2 882	20.36
1972	1 406	61	1 467	20.95	1 041	57	1 098	16.56	2 447	118	2 565	18.82
1973	1 243	60	1 303	19.57	947	41	988	15.72	2 190	101	2 291	17.70
1974	1 206	47	1 253	19.70	872	24	896	14.91	2 078	71	2 149	17.38
1975	1 069	51	1 120	18.19	780	32	812	13.97	1 849	83	1 932	16.14
1976	1 024	51	1 075	17.28	744	29	773	13.14	1 768	80	1 848	15.27
1977	927	38	965	15.45	669	22	691	11.63	1 596	60	1 656	13.59
1978	923	43	966	15.35	630	30	660	11.07	1 553	73	1 626	13.26
1979	803	51	854	13.32	628	39	667	11.17	1 431	90	1 521	12.28
1980	812	59	871	13.66	611	28	639	10.54	1 423	87	1 510	12.14

23.- MORTALITE INFANTILE PAR SEXE, DANS LES DIVERSES PROVINCES ET REGIONS, EN 1979 ET 1980

Provinces et régions	Nombre de décès					
	1979			1980		
	Sexe masculin	Sexe féminin	Total	Sexe masculin	Sexe féminin	Total
Anvers	125	109	234	115	82	197
Brabant	171	155	326	169	138	307
Hainaut	114	96	210	111	96	207
Liège	75	48	123	74	67	141
Limbourg	87	58	145	98	63	161
Luxembourg	28	23	51	25	11	36
Namur	35	35	70	38	24	62
Flandre orientale	120	76	196	132	90	222
Flandre occidentale	99	67	166	109	68	177
Le Royaume	854	667	1 521	871	639	1 510
Région bruxelloise	90	64	154	89	75	164
Région flamande	493	382	875	513	351	864
Région wallonne	271	221	492	269	213	482

24.- TAUX DE MORTALITE INFANTILE, SELON LE SEXE ET PAR ARRONDISSEMENT, PROVINCE ET REGION EN 1980

Arrondissements, provinces et régions	Taux de mortalité pour 1 000 naissances vivan- tes du sexe correspon- dant			Arrondissements, provinces et régions	Taux de mortalité pour 1 000 naissances vivan- tes du sexe correspon- dant		
	Sexe mascu- lin	Sexe féminin	Total		Sexe mascu- lin	Sexe féminin	Total
Anvers	12.87	7.94	10.47	Neufchâteau	5.85	17.54	11.70
Malines	7.94	9.46	8.68	Virton	41.42	10.34	27.07
Turnhout	9.99	9.04	9.53	Province de Luxembourg	16.18	7.36	11.84
Province d'Anvers	11.28	8.49	9.92	Dinant	16.39	8.87	12.78
Bruxelles-Capitale	13.88	12.08	12.99	Namur	13.59	10.54	12.09
Hal-Vilvorde	11.71	7.92	9.85	Philippeville	11.05	2.79	6.93
Louvain	8.29	9.42	8.84	Province de Namur	13.88	9.12	11.55
Nivelles	11.15	9.25	10.27	Alost	13.51	8.47	11.07
Province de Brabant	11.97	10.29	11.16	Termonde	15.87	16.56	16.21
Ath	12.32	20.59	16.23	Eeklo	10.78	4.28	7.52
Charleroi	12.82	10.64	11.75	Gand	18.94	9.85	14.53
Mons	13.68	11.40	12.58	Audenarde	8.92	14.40	11.56
Mouscron	13.89	9.59	11.78	Saint-Nicolas	15.28	13.97	14.64
Soignies	15.70	8.91	12.42	Province de Flandre orien- tale	15.61	11.23	13.48
Thuin	16.07	19.12	17.62	Bruges	16.22	7.24	11.85
Tournai	12.73	14.35	13.53	Dixmude	7.33	6.67	6.98
Province de Hainaut	13.73	12.39	13.07	Ypres	20.38	12.80	16.77
Huy	22.59	10.48	16.60	Courtrai	13.16	6.10	9.72
Liège	11.96	10.09	11.04	Ostende	17.11	15.87	16.55
Verviers	9.15	12.67	10.94	Roulers	14.90	12.24	13.60
Waremmé	16.71	21.54	19.01	Tielt	16.72	9.35	13.24
Province de Liège	12.39	11.45	11.93	Furnes	13.42	30.51	21.92
Hasselt	16.30	13.03	14.71	Province de Flandre occidentale	15.32	10.19	12.84
Maaseik	19.96	10.63	15.59	Le Royaume	13.66	10.54	12.14
Tongres	17.60	12.52	15.14	Région bruxelloise	13.88	12.08	12.99
Province de Limbourg	17.64	12.26	15.05	Région flamande	13.81	10.01	11.97
Arlon	3.37	6.13	4.82	Région wallonne	13.30	11.01	12.18
Bastogne	10.75	-	5.81				
Marche-en-Famenne	17.30	-	8.49				

25.- MORTALITE INFANTILE EN 1975 ET 1980 PAR PROVINCE ET REGION

(Taux pour 1 000 naissances du sexe indiqué)

Provinces et régions	Sexe masculin		Sexe féminin		Total		
	1975	1980	1975	1980	1975	1980	1980/1975
Anvers	17.71	11.28	12.98	8.49	15.38	9.92	65.50
Brabant	18.80	11.97	13.03	10.29	16.03	11.16	69.62
Hainaut	18.47	13.73	14.23	12.39	16.41	13.07	79.65
Liège	19.40	12.39	14.42	11.45	16.98	11.93	70.26
Limbourg	17.00	17.64	17.97	12.26	17.46	15.05	86.20
Luxembourg	18.01	16.18	18.95	7.36	18.47	11.84	64.10
Namur	22.46	13.88	11.40	9.12	17.11	11.55	67.50
Flandre orientale	17.18	15.61	14.71	11.23	15.99	13.48	84.30
Flandre occidentale	16.54	15.32	12.55	10.19	14.63	12.84	88.24
Le Royaume	18.19	13.66	13.97	10.54	16.14	12.14	75.28
Région bruxelloise	20.57	13.88	12.72	12.08	16.74	12.99	77.60
Région flamande	17.22	13.81	13.94	10.01	15.63	11.97	76.65
Région wallonne	19.10	13.30	14.42	11.01	16.82	12.18	72.41

26.-MORTALITE NEONATALE DE 1964 A 1980 (Enfants ayant vécu moins de 28 jours)

Années	Nombre de décès			Taux brut de mortalité (en %/ **)		
	Sexe masculin	Sexe féminin	Total	Sexe masculin	Sexe féminin	Total
1964	1 584	1 087	2 671	19.2	13.9	16.6
1965	1 411	1 083	2 494	17.6	14.4	16.0
1966	1 459	1 079	2 538	18.8	14.7	16.8
1967	1 392	941	2 333	18.5	13.3	16.0
1968	1 230	845	2 075	16.9	12.2	14.6
1969	1 284	820	2 104	17.6	11.9	14.8
1970	1 198	824	2 022	16.4	11.9	14.2
1971	1 170	800	1 970	16.1	11.6	13.9
1972	1 018	773	1 791	14.5	11.7	13.1
1973	918	664	1 582	13.8	10.6	12.2
1974	887	602	1 489	13.9	10.0	12.0
1975	809	595	1 404	13.1	10.2	11.7
1976	771	519	1 290	12.4	8.8	10.7
1977	656	456	1 112	10.5	7.7	9.1
1978	639	419	1 058	10.2	7.0	8.6
1979	587	426	1 013	9.2	7.1	8.2
1980	544	394	938	8.5	6.5	7.5

27.- MORTALITE NEONATALE EN 1979 ET EN 1980, PAR PROVINCE ET REGION

Provinces et régions	Nombre de décès en 1979			Nombre de décès en 1980		
	Sexe masculin	Sexe féminin	Total	Sexe masculin	Sexe féminin	Total
Anvers	87	65	152	78	54	132
Brabant	115	104	219	101	82	183
Hainaut	75	56	131	59	55	114
Liège	49	29	78	49	44	93
Limbourg	53	35	88	59	40	99
Luxembourg	21	8	29	15	6	21
Namur	25	21	46	25	16	41
Flandre orientale	95	58	153	85	51	136
Flandre occidentale	67	50	117	73	46	119
Le Royaume :	587	426	1 013	544	394	938
Région bruxelloise	52	36	88	51	40	91
Région flamande	353	262	615	335	223	558
Région wallonne	182	128	310	158	131	289

28.- TAUX DE MORTALITE NEONATALE, PAR PROVINCE ET REGION, EN 1979 ET 1980 (TAUX BRUTS POUR 1 000 NAISSANCES)

Provinces et régions	1979			1980		
	Sexe masculin	Sexe féminin	Total	Sexe masculin	Sexe féminin	Total
Anvers	8.52	6.87	7.72	7.65	5.59	6.65
Brabant	8.20	7.99	8.09	7.16	6.12	6.65
Hainaut	9.44	7.35	8.41	7.30	7.10	7.20
Liège	8.01	5.23	6.69	8.20	7.52	7.87
Limbourg	9.31	6.58	7.99	10.62	7.78	9.26
Luxembourg	13.87	5.44	9.72	9.71	4.01	6.91
Namur	9.13	8.57	8.86	9.13	6.08	7.64
Flandre orientale	10.89	7.16	9.10	10.05	6.36	8.26
Flandre occidentale	9.42	7.42	8.45	10.26	6.90	8.63
Le Royaume	9.16	7.13	8.18	8.53	6.50	7.54
Région bruxelloise	8.02	6.09	7.10	7.95	6.44	7.21
Région flamande	9.39	7.46	8.46	9.02	6.36	7.73
Région wallonne	9.09	6.85	8.01	7.81	6.77	7.30

29.- MORTALITE PERINATALE DE 1964 A 1980 (Mort-nés et enfants ayant vécu moins de 7 jours)

Années	Nombres absolus						Taux brut (en **/**)			
	Sexe masculin			Sexe féminin			Total	Sexe masculin	Sexe féminin	Total
	Mort-nés	Décès pendant les 6 premiers jours	Total	Mort-nés	Décès pendant les 6 premiers jours	Total				
1964	1 263	1 374	2 637	1 076	922	1 998	4 635	31.4	25.2	30.3
1965	1 098	1 227	2 325	1 033	940	1 973	4 298	28.7	25.8	27.3
1966	1 077	1 246	2 323	945	928	1 873	4 196	29.6	25.1	27.4
1967	1 034	1 213	2 247	826	830	1 656	3 903	29.4	23.1	26.4
1968	954	1 087	2 041	776	731	1 507	3 548	27.6	21.6	24.7
1969	923	1 137	2 060	814	688	1 502	3 562	27.9	21.6	24.8
1970	890	1 031	1 921	726	696	1 422	3 343	25.9	20.4	23.3
1971	868	1 012	1 880	712	683	1 395	3 275	25.5	20.1	22.9
1972	779	893	1 672	692	673	1 365	3 037	23.6	20.4	22.0
1973	720	814	1 534	672	570	1 242	2 776	22.8	19.6	21.2
1974	663	769	1 432	613	511	1 124	2 556	22.3	18.5	20.5
1975	678	700	1 378	549	497	1 046	2 424	22.1	17.8	20.0
1976	591	668	1 259	497	443	940	2 199	20.0	15.9	18.0
1977	564	577	1 141	519	385	904	2 045	18.1	15.1	16.6
1978	515	529	1 044	520	344	864	1 908	16.5	14.4	16.0
1979	496	501	997	483	351	834	1 831	15.4	13.9	14.7
1980	543	452	995	448	323	771	1 766	15.6	12.7	14.2

30.- MORTALITE PERINATALE EN 1980, PAR PROVINCE ET REGION

Provinces et régions	Mort-nés	Enfants ayant vécu								Total général
		0 jour	1 jours	2 jours	3 jours	4 jours	5 jours	6 jours	Total des moins de 7 jours	
Anvers	171	57	23	16	7	7	3	2	115	286
Brabant	215	90	24	12	10	10	5	4	155	370
Hainaut	131	55	15	11	5	6	2	3	97	228
Liège	118	33	16	10	2	4	3	2	70	188
Limbourg	86	49	19	4	2	3	4	5	86	172
Luxembourg	15	14	6	-	1	-	-	-	21	36
Namur	45	21	6	3	-	2	1	2	35	80
Flandre orientale	125	60	16	6	8	4	2	2	98	223
Flandre occidentale	85	60	22	6	2	5	2	1	98	183
Le Royaume	991	439	147	68	37	41	22	21	775	1 766
Région bruxelloise	108	45	12	6	3	6	1	2	75	183
Région flamande	549	263	89	38	24	21	14	11	460	1 009
Région wallonne	334	131	46	24	10	14	7	8	240	574
Moyennes annuelles:										
Le Royaume (de 1970 à 1974)	1 467	884	272	151	79	59	45	39	1 530	2 997
Le Royaume (de 1975 à 1979)	1 082	563	183	97	54	43	36	24	999	2 081

31.- TAUX DE MORTALITE PERINATALE EN 1980, PAR PROVINCE ET REGION (Nombre de mort-nés et d'enfants ayant vécu moins de 7 jours rapporté au nombre de mort-nés et de naissances vivantes)
(Taux pour mille)

Provinces et régions	Mort-nés (1)	Durée de vie								Mortalité périnatale (10) = (1)+(9)
		0 jour (2)	1 jour (3)	2 Jours (4)	3 jours (5)	4 jours (6)	5 jours (7)	6 jours (8)	Total moins de 7 jours (9)=(2) à (8)	
Anvers	8.54	2.85	1.15	0.80	0.35	0.35	0.15	0.10	5.74	14.28
Brabant	7.75	3.24	0.87	0.43	0.36	0.36	0.18	0.14	5.59	13.34
Hainaut	8.21	3.45	0.94	0.69	0.31	0.38	0.13	0.19	6.08	14.28
Liège	9.88	2.76	1.34	0.84	0.17	0.34	0.25	0.17	5.86	15.75
Limbourg	7.98	4.54	1.76	0.37	0.19	0.28	0.37	0.46	7.98	15.95
Luxembourg	4.91	4.58	1.96	-	0.33	-	-	-	6.87	11.78
Namur	8.31	3.88	1.11	0.55	-	0.37	0.18	0.37	6.46	14.78
Flandre orientale	7.53	3.62	0.96	0.36	0.48	0.24	0.12	0.12	5.91	13.44
Flandre occidentale	6.13	4.33	1.59	0.43	0.14	0.36	0.14	0.07	7.07	13.19
Le Royaume :	7.90	3.50	1.17	0.54	0.30	0.33	0.18	0.17	6.18	14.08
Région bruxelloise	8.48	3.53	0.94	0.47	0.24	0.47	0.08	0.16	5.89	14.38
Région flamande	7.55	3.61	1.22	0.52	0.33	0.29	0.19	0.15	6.32	13.87
Région wallonne	8.37	3.28	1.15	0.60	0.25	0.35	0.18	0.20	6.01	14.38
Moyennes annuelles:										
Le Royaume (1970 à 1974)	10.78	6.50	2.00	1.11	0.58	0.43	0.33	0.29	11.24	22.02
Le Royaume (1975 à 1979)	8.81	4.58	1.49	0.79	0.44	0.35	0.29	0.20	8.13	16.93

84.-
32.- MORTALITE PERINATALE, PAR SEXE, DE 1964 A 1980 - NOMBRES ABSOLUS
A.- Sexe masculin

Année de décès	Mort-nés	0 jour	1 jour	2 jours	3 - 4 jours	5 - 6 jours	Total moins de 7 jours	Total mort-nés compris
1964	1 263	782	276	140	123	53	1 374	2 637
1965	1 098	689	228	112	124	74	1 227	2 325
1966	1 077	675	279	129	107	56	1 246	2 323
1967	1 034	652	259	149	99	54	1 213	2 247
1968	954	579	227	118	114	49	1 087	2 041
1969	923	634	232	105	107	59	1 137	2 060
1970	890	590	205	105	85	46	1 031	1 921
1971	868	618	174	86	78	56	1 012	1 880
1972	779	504	170	81	95	43	893	1 672
1973	720	456	144	91	74	49	814	1 534
1974	663	465	113	75	72	44	769	1 432
1975	678	404	127	80	49	40	700	1 378
1976	591	363	123	72	66	44	668	1 259
1977	564	304	111	56	64	42	577	1 141
1978	515	284	97	57	56	35	529	1 044
1979	496	292	89	43	48	29	501	997
1980	543	253	94	40	42	23	452	995

B.- Sexe féminin

Année de décès	Mort-nés	0 jour	1 jour	2 jours	3 - 4 jours	5 - 6 jours	Total moins de 7 jours	Total mort-nés compris
1964	1 076	537	180	82	85	38	922	1 998
1965	1 033	554	195	75	67	49	940	1 973
1966	945	518	204	88	73	45	928	1 873
1967	826	421	189	97	84	39	830	1 656
1968	776	414	133	66	82	36	731	1 507
1969	814	412	130	57	58	31	688	1 502
1970	726	392	126	75	59	44	696	1 422
1971	712	412	105	61	67	38	683	1 395
1972	692	379	128	69	62	35	673	1 365
1973	672	309	102	59	60	40	570	1 242
1974	613	297	95	55	39	25	511	1 124
1975	549	318	74	40	45	20	497	1 046
1976	497	239	88	46	43	27	443	940
1977	519	210	69	29	52	25	385	904
1978	520	191	75	31	31	16	344	864
1979	483	210	60	29	30	22	351	834
1980	448	186	53	28	36	20	323	771

33.- MORTALITE PERINATALE, PAR SEXE, DE 1964 A 1980
Taux pour 1 000 naissances, mort-nés compris

85.-

A.- Sexe masculin

Année de décès	Mort-nés	0 jour	1 jour	2 jours	3 - 4 jours	5 - 6 jours	Total moins de 7 jours	Total mort-nés compris
1964	15.1	9.3	3.3	1.7	1.5	0.6	16.4	31.5
1965	13.5	8.5	2.8	1.4	1.5	0.9	15.1	28.6
1966	13.7	8.6	3.5	1.6	1.4	0.7	15.8	29.5
1967	13.5	8.5	3.4	2.0	1.3	0.7	15.9	29.4
1968	12.9	7.8	3.1	1.6	1.5	0.7	14.7	27.6
1969	12.5	8.6	3.1	1.4	1.4	0.8	15.4	27.9
1970	12.0	8.0	2.8	1.4	1.1	0.6	13.9	25.9
1971	11.8	8.4	2.4	1.2	1.1	0.8	13.7	25.5
1972	11.0	7.1	2.4	1.1	1.3	0.6	12.6	23.6
1973	10.9	6.8	2.1	1.4	1.1	0.7	12.1	22.8
1974	10.3	7.2	1.8	1.2	1.1	0.7	12.0	22.3
1975	10.9	6.5	2.0	1.3	0.8	0.6	11.2	22.1
1976	9.4	5.8	2.0	1.1	1.1	0.7	10.6	20.0
1977	8.9	4.8	1.8	0.9	1.0	0.7	9.2	18.1
1978	8.1	4.5	1.5	0.9	0.9	0.6	8.3	16.5
1979	7.7	4.5	1.4	0.7	0.7	0.4	7.8	15.4
1980	8.4	4.0	1.5	0.6	0.7	0.4	7.0	15.5

B.- Sexe féminin

	Mort-nés	0 jour	1 jour	2 jours	3 - 4 jours	5 - 6 jours	Total moins de 7 jours	Total mort-nés compris
1964	13.6	6.8	2.2	1.0	1.1	0.5	11.6	25.2
1965	13.5	7.2	2.5	1.0	0.9	0.6	12.3	25.8
1966	12.6	6.9	2.7	1.2	1.0	0.6	12.4	25.1
1967	11.5	5.9	2.6	1.4	1.2	0.5	11.6	23.1
1968	11.1	5.9	1.9	0.9	1.2	0.5	10.5	21.6
1969	11.7	5.9	1.9	0.8	0.8	0.4	9.9	21.6
1970	10.4	5.6	1.9	1.1	0.8	0.6	10.0	20.4
1971	10.2	5.9	1.5	0.9	1.0	0.5	9.8	20.1
1972	10.3	5.7	1.9	1.0	0.9	0.5	10.0	20.4
1973	10.6	4.9	1.6	0.9	0.9	0.6	9.0	19.6
1974	10.1	4.9	1.6	0.9	0.6	0.4	8.4	18.5
1975	9.4	5.4	1.3	0.7	0.8	0.3	8.5	17.8
1976	8.4	4.0	1.5	0.8	0.7	0.5	7.5	15.9
1977	8.7	3.5	1.2	0.5	0.9	0.4	6.4	15.1
1978	8.6	3.2	1.2	0.5	0.5	0.3	5.7	14.4
1979	8.0	3.5	1.0	0.5	0.5	0.4	5.8	13.9
1980	7.3	3.0	0.9	0.5	0.6	0.3	5.3	12.6

34.- ETRANGERS RESIDANT EN BELGIQUE ET DECEDES EN 1980,

REPARTIS SUIVANT LE SEXE, L'ANNEE DE NAISSANCE, L'AGE ET L'ETAT-CIVIL

LE ROYAUME

SEXE MASCULIN

ANNEES DE NAISSANCE		AGE EN ANNEES REVOLUES	E T A T - C I V I L																		
			CELIBATAIRES			MARIES			VEUFS			DIVORCES			INCONNUS			TOTAL			
			N	N-1	TOT	N	N-1	TOT	N	N-1	TOT	N	N-1	TOT	N	N-1	TOT	N	N-1	TOT	
1980	1979	0	116	16	132														116	16	132
1979	1978	1	9	6	15														9	6	15
1978	1977	2	1	5	6														1	5	6
1977	1976	3	2	2	2														2	2	2
1976	1975	4	4	2	6														4	2	6
TOTAL			132	29	161														132	29	161
1975	1974	5	1	2	3														1	2	3
1974	1973	6	1	2	3														1	2	3
1973	1972	7	3	5	8														3	5	8
1972	1971	8		1	1															1	1
1971	1970	9	1	1	2														1	1	2
TOTAL			6	11	17														6	11	17
1970	1969	10		1	1															1	1
1969	1968	11	2	1	3														2	1	3
1968	1967	12		1	1															1	1
1967	1966	13	2	2	2														2	2	2
1966	1965	14	3	1	4														3	1	4
TOTAL			7	4	11														7	4	11
1965	1964	15	2	2	4														2	2	4
1964	1963	16	3	1	4														3	1	4
1963	1962	17	2	5	7														2	5	7
1962	1961	18	4	5	9	1		1											5	5	10
1961	1960	19	6	3	9		2	2											6	3	9
TOTAL			17	16	33	1	2	3											18	18	36
1960	1959	20	5	3	8														5	3	8
1959	1958	21	8	5	13		1	1											8	6	14
1958	1957	22	3	4	7	2		2											5	4	9
1957	1956	23	3	3	3	1	4	5											4	4	8
1956	1955	24	4	1	5	4	1	5											8	2	10
TOTAL			23	13	36	7	6	13											30	19	49
1955	1954	25	3	5	8	3	1	4											6	6	12
1954	1953	26	2	4	6	2	4	6											4	8	12
1953	1952	27	3	2	5	3	1	4				1		1					7	3	10
1952	1951	28	2	1	3	4	1	5											6	2	8
1951	1950	29	2		2	1	4	5											3	4	7
TOTAL			12	12	24	13	11	24				1		1					26	23	49
1950	1949	30	1	3	4	2	5	7					1	1					3	9	12
1949	1948	31	2		2	3	4	7											5	4	9
1948	1947	32	1		1	5	3	8	1		1	1		1					8	3	11
1947	1946	33				4	2	6		1	1								4	3	7
1946	1945	34				3	5	8				2		2					5	5	10
TOTAL			4	3	7	17	19	36	1	1	2	3	1	4					25	24	49
1945	1944	35	1		1	1	3	4				1		1					3	3	6
1944	1943	36		1	1	6	2	8											6	3	9
1943	1942	37	1		1	4	3	7											5	3	8
1942	1941	38		3	3	4	4	4				1		1					5	3	8
1941	1940	39	1	1	2	4	3	7					2	2					5	6	11
TOTAL			3	5	8	19	11	30				2	2	4					24	18	42

34.- ETRANGERS RESIDANT EN BELGIQUE ET DECEDES EN 1980.

REPARTIS SUIVANT LE SEXE, L'ANNEE DE NAISSANCE, L'AGE ET L'ETAT-CIVIL (SUITE)

LE ROYAUME

SEXE MASCULIN

ANNEES DE NAISSANCE		AGE EN ANNEES REVOLUES	ETAT - CIVIL																		
N	N-1		CELIBATAIRES			MARIES			VEUFS			DIVORCES			INCONNUS			TOTAL			
			N	N-1	TOT	N	N-1	TOT	N	N-1	TOT	N	N-1	TOT	N	N-1	TOT	N	N-1	TOT	
1940	1939	40		1	1	5	6	11											5	7	12
1939	1938	41				5	5	10											5	5	10
1938	1937	42		1	1	6	3	9											6	4	10
1937	1936	43	2		2	4	1	5											6	1	7
1936	1935	44	2	3	5	10	5	15				1		1					13	8	21
TOTAL			4	5	9	30	20	50				1		1					35	25	60
1935	1934	45		1	1	3	4	7		1	1								3	6	9
1934	1933	46				7	7	14				1		1					8	7	15
1933	1932	47	1	3	4	4	4	8					1	1					5	8	13
1932	1931	48	2	2	4	8	3	11	2	2				1	1				10	7	17
1931	1930	49		2	2	6	10	16											6	13	19
TOTAL			3	8	11	28	28	56		3	3	1	2	3					32	41	73
1930	1929	50	1	2	3	10	5	15		3	3		7	7					11	17	28
1929	1928	51	2	2	4	9	13	22				7	7						11	22	33
1928	1927	52	2	5	7	13	14	27	1	1	2	1	1						16	21	37
1927	1926	53	2	1	3	13	19	32	1	1	2	1	1						16	22	38
1926	1925	54	3	1	4	19	20	39											22	21	43
TOTAL			10	11	21	64	71	135	2	5	7		16	16					76	103	179
1925	1924	55	4	4	8	18	11	29	2	2	4		1	1					24	18	42
1924	1923	56	3	7	10	22	18	40	1		1	1	1	2					27	26	53
1923	1922	57	3	2	5	30	17	47	1	7	1	3	2	5					37	21	58
1922	1921	58	2	4	6	16	18	34	1	2	3		1	1					19	25	44
1921	1920	59	6	4	10	14	21	35	2	2	4	3		3					25	27	52
TOTAL			18	21	39	100	85	185	7	6	13	7	5	12					132	117	249
1920	1919	60	6	3	9	26	15	41	2	2	4	2	3	5					36	23	59
1919	1918	61	6	1	7	12	19	31		4	4	1		1					19	24	43
1918	1917	62	2	4	6	14	9	23				1	1	2					17	14	31
1917	1916	63	1	1	2	17	15	32	1	1	2		1	1					19	18	37
1916	1915	64	4	4	8	17	18	35	1	1	2		1	1					22	24	46
TOTAL			19	13	32	86	76	162	4	8	12	4	6	10					113	103	216
1915	1914	65	4	1	5	21	15	36	3	3	6	4	1	5					32	20	52
1914	1913	66	3	3	6	12	12	24	5	1	6	4		4					24	16	40
1913	1912	67	3	4	7	21	14	35	3	4	7		1	1					27	23	50
1912	1911	68	1	2	3	17	23	40	1	5	6								19	30	49
1911	1910	69	4	1	5	16	25	41		1	1								20	27	47
TOTAL			15	11	26	87	89	176	12	14	26	8	2	10					122	116	238
1910	1909	70	3	1	4	25	11	36	2	5	7	1		1					31	17	48
1909	1908	71	2	1	3	13	20	33	2	3	5								17	24	41
1908	1907	72	6	3	9	17	19	36	2	4	6		2	2					25	28	53
1907	1906	73	1	3	4	21	20	41	9	7	16	1		1					32	30	62
1906	1905	74	2	4	6	18	17	35	3	3	6	1	1	2					24	25	49
TOTAL			14	12	26	94	87	181	18	22	40	3	3	6					129	124	253
1905	1904	75	2	3	5	17	14	31	9	5	14		1	1					28	23	51
1904	1903	76	5	3	8	19	18	37	5	8	13	2	1	3					31	30	61
1903	1902	77	2	2	4	11	20	31	5	6	11								18	28	46
1902	1901	78	3	2	5	13	14	27	7	7	14		1	1					23	24	47
1901	1900	79	2		2	10	15	25	7	6	13								19	21	40
TOTAL			14	10	24	70	81	151	33	32	65	2	3	5					119	126	245

34.- ETRANGERS RESIDANT EN BELGIQUE ET DECEDES EN 1980,

REPARTIS SUIVANT LE SEXE, L'ANNEE DE NAISSANCE, L'AGE ET L'ETAT-CIVIL (SUITE)

LE ROYAUME

SEXE MASCULIN

ANNEES DE NAISSANCE		AGE EN ANNEES REVOLUES	E T A T - C I V I L																		
			CELIBATAIRES			MARIES			VEUFS			DIVORCES			INCONNUS			TOTAL			
N	N-1		N	N-1	TOT	N	N-1	TOT	N	N-1	TOT	N	N-1	TOT	N	N-1	TOT	N	N-1	TOT	
1900	1899	80	3	4	7	10	8	18	10	5	15			1	1				23	18	41
1899	1898	81	1	2	3	5	7	12	5	5	10								11	14	25
1898	1897	82	1	1	2	10	7	17	5	5	10	1	2	3					17	15	32
1897	1896	83	2	2	4	8	6	14	9	12	21		2	2					19	22	41
1896	1895	84	1	1	2	2	6	8	5	9	14	2		2					10	16	26
TOTAL			8	10	18	35	34	69	34	36	70	3	5	8					80	85	165
1895	1894	85	1		1	5	5	10	8	2	10								14	7	21
1894	1893	86	1		1	5	6	11	8	4	12								14	10	24
1893	1892	87	1		1	3	3	6	3	3	6		1	1					7	7	14
1892	1891	88		2	2	4	4	4	4	4	8								8	6	14
1891	1890	89	2		2	1	5	6	2	4	6								5	9	14
TOTAL			5	2	7	18	19	37	25	17	42		1	1					48	39	87
1890	1889	90	1		1	3	1	4	2	4	6								6	5	11
1889	1888	91		1	1	1	1	2	3	5	8								4	7	11
1888	1887	92	1	1	2	1	1	2	6	2	8								8	3	11
1887	1886	93		2	2	2	2	4	1	3	4								3	7	10
1886	1885	94			1	1	1	2	2	2	2									3	3
TOTAL			2	4	6	7	5	12	12	16	28								21	25	46
1885	1884	95			1	1	1	1	1	1	2								2	1	3
1884	1883	96	1		1	1	1	1	1	1	1								3		3
1883	1882	97	1		1														1		1
1882	1881	98						1	1	1	2								1	1	2
1881	1880	99			1	1	1	1	1	1	1								1		1
TOTAL			2		2	3		3	3	2	5								8	2	10
1880	1879	100																			
1879	1878	101																			
1878	1877	102																			
1877	1876	103																			
1876	1875	104																			
TOTAL																					
1875	1874	105																			
1874	1873	106																			
1873	1872	107																			
1872	1871	108																			
1871	1870	109																			
TOTAL																					
TOTAL GENERAL			318	200	518	679	644	1323	151	162	313	35	46	81					1183	1052	2235

34.- ETRANGERS RESIDANT EN BELGIQUE ET DECEDES EN 1980,

REPARTIS SUIVANT LE SEXE, L'ANNEE DE NAISSANCE, L'AGE ET L'ETAT-CIVIL

LE ROYAUME

SEXE FEMININ

ANNEES DE NAISSANCE		AGE EN ANNEES REVOLUES	ETAT - CIVIL																	
			CELIBATAIRES			MARIES			VEUFS			DIVORCES			INCONNUS			TOTAL		
N	N-1		N	N-1	TOT	N	N-1	TOT	N	N-1	TOT	N	N-1	TOT	N	N-1	TOT	N	N-1	TOT
1980	1979	0	91	14	105												91	14	105	
1979	1978	1	6	4	10												6	4	10	
1978	1977	2	6	4	10												6	4	10	
1977	1976	3	2		2												2		2	
1976	1975	4	5	1	6												5	1	6	
TOTAL			110	23	133												110	23	133	
1975	1974	5	2	1	3												2	1	3	
1974	1973	6	1		1												1		1	
1973	1972	7	2	1	3												2	1	3	
1972	1971	8	3	1	4												3	1	4	
1971	1970	9	2		2												2		2	
TOTAL			8	5	13												8	5	13	
1970	1969	10																		
1969	1968	11		1	1													1	1	
1968	1967	12	1		1												1		1	
1967	1966	13		1	1												1		1	
1966	1965	14	2	1	3												2	1	3	
TOTAL			3	3	6												3	3	6	
1965	1964	15	2	1	3												2	1	3	
1964	1963	16	1	1	2												1	1	2	
1963	1962	17																		
1962	1961	18	2	2	4												2	2	4	
1961	1960	19	2		2		1	1									2	1	3	
TOTAL			7	4	11		1	1									7	5	12	
1960	1959	20		5	5	5		5									5	5	10	
1959	1958	21		2	2		1	1									2	2	4	
1958	1957	22	3	1	4	2		2									5	1	6	
1957	1956	23	1	1	2		1	1									1	2	3	
1956	1955	24					1	1									1	1	2	
TOTAL			4	9	13	7	3	10									11	12	23	
1955	1954	25	2		2	2		2									4		4	
1954	1953	26				1		1									1		1	
1953	1952	27				1		1									1		1	
1952	1951	28	1	2	3	3		3									4	2	6	
1951	1950	29				2	1	3		1	1	1		1			3	2	5	
TOTAL			3	2	5	9	1	10		1	1	1		1			13	4	17	
1950	1949	30					1	1											1	
1949	1948	31																		
1948	1947	32	1		1	2	3	5		1	1						3	4	7	
1947	1946	33		1	1	2	2	4									2	3	5	
1946	1945	34		1	1		1	1			1	1	2				1	3	4	
TOTAL			1	2	3	4	7	11		1	1	1	1	2			6	11	17	
1945	1944	35					1	1											1	
1944	1943	36	1	1	2	2	1	3					1	1			3	3	6	
1943	1942	37				1	1	2									1	1	2	
1942	1941	38				2	2	4					1	1			3	2	5	
1941	1940	39											1	1			1		1	
TOTAL			1	1	2	5	5	10					2	1	3		8	7	15	

34.- ETRANGERS RESIDANT EN BELGIQUE ET DECEDES EN 1980,

REPARTIS SUIVANT LE SEXE, L'ANNEE DE NAISSANCE, L'AGE ET L'ETAT-CIVIL (SUITE)

LE ROYAUME

SEXE FEMININ

ANNEES DE NAISSANCE		AGE EN ANNEES REVOLUES	ETAT - CIVIL																		
			CELIBATAIRES			MARIES			VEUFS			DIVORCES			INCONNUS			TOTAL			
			N	N-1	TOT	N	N-1	TOT	N	N-1	TOT	N	N-1	TOT	N	N-1	TOT	N	N-1	TOT	
1940	1939	40				1	1	2			1	1							1	2	3
1939	1938	41				1	1	2	1		1								2	1	3
1938	1937	42				2	2	4											2	2	4
1937	1936	43	1		1	3	3	6	1		1							5	3	8	
1936	1935	44				5	3	8					1		1			6	3	9	
TOTAL			1		1	12	10	22	2	1	3	1		1				16	11	27	
1935	1934	45		1	1	6	1	7										6	2	8	
1934	1933	46	2	1	3	2	1	3										4	2	6	
1933	1932	47		2	2	1	5	6										1	7	8	
1932	1931	48		1	1	3	7	10										3	8	11	
1931	1930	49				1	6	7										1	6	7	
TOTAL			2	5	7	13	20	33										15	25	40	
1930	1929	50				2	3	5		1	1	1			1			3	4	7	
1929	1928	51				5	5	10	1		1				1			6	5	11	
1928	1927	52	1	1	2	4	6	10	1	1	2			1	1		6	9	15		
1927	1926	53	2	1	3	2	4	6	2	2	2	1		1	1		7	5	12		
1926	1925	54	1		1	6	4	10	1	1	2	1		1	1		9	5	14		
TOTAL			4	2	6	19	22	41	5	3	8	3	1	4			31	28	59		
1925	1924	55	2		2	6	6	12	1	1	2	1		1			10	7	17		
1924	1923	56	1	1	2	2	6	8	2	3	5						5	9	14		
1923	1922	57	1	1	2	4	4	8	1	1	2	1					6	4	10		
1922	1921	58	2		2	7	3	10		3	3						9	6	15		
1921	1920	59				4	1	5	2	1	3	1		1			7	2	9		
TOTAL			6		6	23	20	43	6	8	14	2		2			37	28	65		
1920	1919	60		2	2	4	4	8	2		2			1	1		6	8	14		
1919	1918	61	2	1	3	6	6	6	2	2	2					1	10	1	11		
1918	1917	62				1	3	4	1	1	2	1		1	1		3	4	7		
1917	1916	63		2	2	1	3	4		2	2		1	1			1	8	9		
1916	1915	64				3	5	8	3	6	9						6	11	17		
TOTAL			2	5	7	15	15	30	8	9	17	1	2	3		1	26	32	58		
1915	1914	65		2	2	3	5	8	4	6	10			1	1		7	14	21		
1914	1913	66				5	6	11	4	3	7			2	2		9	11	20		
1913	1912	67	1	2	3	1	6	7	4	4	8	2		1	3		8	13	21		
1912	1911	68	5		5	6	3	9	4	3	7			1	1		15	7	22		
1911	1910	69	1	1	2	3	6	9	7	5	12			1	1		11	13	24		
TOTAL			7	5	12	18	26	44	23	21	44	2	6	8			50	58	108		
1910	1909	70	1	4	5	3	2	5	7	4	11			1	1		11	11	22		
1909	1908	71	1	1	2	6	3	9	6	7	13						13	11	24		
1908	1907	72	4	2	6	2	8	10	11	6	17	1		1	1		18	16	34		
1907	1906	73	5	3	8	6	4	10	10	4	14			2	2		21	13	34		
1906	1905	74	3	2	5	3	2	5	9	8	17			1	1		15	13	28		
TOTAL			14	12	26	20	19	39	43	29	72	1	4	5			78	64	142		
1905	1904	75	3	5	8	4	4	8	10	11	21	1		1			18	20	38		
1904	1903	76	4	2	6	5	8	13	14	17	31			1	1		23	28	51		
1903	1902	77	3	3	6	5	7	12	19	12	31	1		1	1		28	22	50		
1902	1901	78	4	3	7	2	4	6	11	16	27			1	1		17	24	41		
1901	1900	79	3	2	5	2	3	5	13	15	28						18	20	38		
TOTAL			17	15	32	18	26	44	67	71	138	2	2	4			104	114	218		

34.- ETRANGERS RESIDANT EN BELGIQUE ET DECEDES EN 1980,

91.-

REPARTIS SUIVANT LE SEXE, L'ANNEE DE NAISSANCE, L'AGE ET L'ETAT-CIVIL (SUITE)

LE ROYAUME

SEXE FEMININ

ANNEES DE NAISSANCE		AGE EN ANNEES REVOLUES	E T A T - C I V I L																		
N	N-1		CELIBATAIRES			MARIES			VEUFS			DIVORCES			INCONNUS			TOTAL			
			N	N-1	TOT	N	N-1	TOT	N	N-1	TOT	N	N-1	TOT	N	N-1	TOT	N	N-1	TOT	
1900	1899	80	4	3	7	5		5	13	19	32								22	22	44
1899	1898	81	1	3	4	3	1	4	11	15	26								15	19	34
1898	1897	82	5	4	9	1	2	3	16	16	32	1		1					23	22	45
1897	1896	83	1	6	7	2	2	4	13	14	27								16	22	38
1896	1895	84	7	5	12	2	1	3	12	16	28	1		1					22	22	44
TOTAL			18	21	39	13	6	19	65	80	145	2		2					98	107	205
1895	1894	85	4	3	7	5	3	8	8	9	17		1	1					17	16	33
1894	1893	86	3		3	1		1	21	11	32								25	11	36
1893	1892	87	1	1	2				9	10	19								10	11	21
1892	1891	88	2	1	3		3	3	8	7	15								10	11	21
1891	1890	89	2	5	7		1	1	11	12	23								13	18	31
TOTAL			12	10	22	6	7	13	57	49	106		1	1					75	67	142
1890	1889	90	3	2	5	1		1	9	5	14	1		1					14	7	21
1889	1888	91	2		2		1	1	7	9	16								9	10	19
1888	1887	92	1	1	2				5	6	11								6	7	13
1887	1886	93		1	1				10	6	16								10	7	17
1886	1885	94	1	2	3				2		2								3	2	5
TOTAL			7	6	13	1	1	2	33	26	59	1		1					42	33	75
1885	1884	95		2	2				1	1	2		1	1					1	4	5
1884	1883	96	1		1					1	1								1	1	2
1883	1882	97	1		1				3	1	4								4	1	5
1882	1881	98	1		1				1	1	2								2	1	3
1881	1880	99							1		1								1		1
TOTAL			3	2	5				6	4	10		1	1					9	7	16
1880	1879	100							1		1								1		1
1879	1878	101																			
1878	1877	102								1	1									1	1
1877	1876	103																			
1876	1875	104																			
TOTAL									1	1	2								1	1	2
1875	1874	105																			
1874	1873	106																			
1873	1872	107																			
1872	1871	108																			
1871	1870	109																			
TOTAL																					
TOTAL GENERAL			230	132	362	183	189	372	316	304	620	19	19	38		1	1		748	645	1393

MARIAGES ET DIVORCES

1983

2.- MARIAGES D'APRES LA RESIDENCE HABITUELLE DES CONJOINTS (Année 1983)

Résidence habituelle de l'époux	Résidence habituelle de l'épouse							
	Province d'Anvers	Arr. de Bruxelles-Capitale	Arr. de Hal-Vilvorde	Arr. de Louvain	Arr. de Nivelles	Province de Brabant	Province de Hainaut	Province de Liège
Prov. d'Anvers	8 698	35	115	180	5	335	3	6
Arr. de Bruxelles-Capitale	63	3 609	319	53	132	4 113	132	53
Arr. de Hal-Vilvorde	117	297	2 008	80	38	2 423	25	9
Arr. de Louvain	196	56	86	1 786	13	1 941	5	8
Arr. de Nivelles	4	126	36	15	1 036	1 213	93	34
Prov. de Brabant	380	4 088	2 449	1 934	1 219	9 690	255	104
Prov. de Hainaut	12	116	25	5	86	232	6 525	48
Prov. de Liège	6	51	3	13	35	102	47	5 155
Prov. de Limbourg	185	17	15	151	2	185	1	54
Prov. de Luxembourg	1	21	5	2	19	47	25	79
Prov. de Namur	4	62	8	3	56	129	160	78
Prov. de Flandre orientale	169	51	177	33	4	265	25	2
Prov. de Flandre occidentale	72	33	25	27	6	91	32	3
Le Royaume :	9 527	4 474	2 822	2 348	1 432	11 076	7 073	5 529
Pays étrangers :	190	284	48	40	44	416	236	123
Total général :	9 717	4 758	2 870	2 388	1 476	11 492	7 309	5 652

3.- MARIAGES D'APRES LA REGION OU RESIDAIENT LES CONJOINTS AVANT LE MARIAGE (Année 1983)

Résidence habituelle de l'épouse	Résidence habituelle de l'époux					
	Région bruxelloise		Région flamande		Région wallonne	
	Nombres absolus	% du total	Nombres absolus	% du total	Nombres absolus	% du total
Région bruxelloise	3 609	6,05	489	0,2	376	0,63
Région flamande	576	0,97	34 235	57,41	356	0,60
Région wallonne	403	0,68	276	0,46	17 082	28,65
Un conjoint réside à l'étranger	258	0,43	284	0,48	316	0,53
Les deux conjoints résident à l'étranger	-	-	-	-	-	-
Total :	4 846	8,13	35 284	59,17	18 130	30,41

2.- MARIAGES D'APRES LA RESIDENCE HABITUELLE DES CONJOINTS (Année 1983)

Résidence habituelle de l'époux	Résidence habituelle de l'épouse							
	Province de Limbourg	Province de Luxembourg	Province de Namur	Province de Fl. orientale	Province de Fl. Occidentale	Le Royaume	Pays étrangers	Total général
Prov. de Anvers	169	5	4	215	54	9 489	93	9 582
Arr. de Bruxelles-Capitale	13	32	54	88	40	4 588	258	4 846
Arr. de Hal-Vilvorde	21	5	6	206	23	2 835	33	2 868
Arr. de Louvain	168	-	4	38	22	2 382	18	2 400
Arr. de Nivelles	-	7	47	3	2	1 403	22	1 425
Prov. de Brabant	202	44	111	335	87	11 208	331	11 539
Prov. de Hainaut	2	27	198	37	62	7 143	128	7 271
Prov. de Liège	73	70	82	6	4	5 545	111	5 656
Prov. de Limbourg	4 251	1	1	31	25	4 734	52	4 786
Prov. de Luxembourg	2	1 203	52	7	4	1 420	23	1 443
Prov. de Namur	2	55	1 865	5	5	2 303	32	2 335
Prov. de Flandre orientale	28	-	-	7 453	343	8 285	38	8 323
Prov. de Flandre occidentale	36	3	6	309	6 723	7 275	50	7 325
Le Royaume :	4 765	1 408	2 319	8 398	7 307	57 402	858	58 260
Pays étrangers	70	53	53	116	103	1 360	9	1 369
Total général :	4 835	1 461	2 372	8 514	7 410	58 762	867	59 629

3.- MARIAGES D'APRES LA REGION OU RESIDAIENT LES CONJOINTS AVANT LE MARIAGE (Année 1983)

Résidence habituelle de l'épouse	Résidence habituelle de l'époux					
	Un conjoint réside à l'étranger		Les deux conjoints résident à l'étranger		Total	
	Nombres absolus	% du total	Nombres absolus	% du total	Nombres absolus	% du total
Région bruxelloise	284	0,48	-	-	4 758	7,98
Région flamande	567	0,95	-	-	35 734	59,93
Région wallonne	509	0,85	-	-	18 270	30,64
Un conjoint réside à l'étranger	-	-	-	-	858	1,44
Les deux conjoints résident à l'étranger	-	-	9	0,01	9	0,01
Total :	1 360	2,28	9	0,01	59 629	100,00

4.- MARIAGES D'APRES L'ETAT CIVIL ANTERIEUR DES CONJOINTS (Année 1974 à 1983)

Année	Mariages contractés entre									
	Deux célibataires	Hommes célibataires et veuves	Hommes célibataires et divorcées	Veufs et femmes célibataires	Veufs et veuves	Veufs et divorcées	Divorcés et femmes célibataires	Hommes divorcés et veuves	Divorcés et divorcées	Total des mariages
chiffres absolus										
1974	64 175	437	2 163	640	590	527	2 442	249	2 344	73 567
1975	62 219	406	2 275	533	525	559	2 540	267	2 412	71 736
1976	60 607	382	2 545	514	456	575	2 857	243	2 963	71 142
1977	58 981	339	2 372	455	441	573	2 801	268	2 843	69 073
1978	57 080	328	2 490	471	385	511	2 765	227	2 870	67 127
1979	55 574	325	2 432	471	384	514	2 689	225	2 815	65 429
1980	56 386	297	2 511	436	334	503	2 796	223	2 883	66 369
1981	54 168	298	2 561	397	290	521	2 913	215	3 017	64 380
1982	51 937	254	2 643	316	279	506	2 993	189	3 224	62 341
1983	49 155	232	2 712	290	197	490	2 999	181	3 373	59 629
Le Royaume	49 155	232	2 712	290	197	490	2 999	181	3 373	59 629
Région bruxelloise	3 506	24	404	60	20	56	482	28	438	5 018
Région flamande	30 769	117	1 314	136	114	251	1 378	77	1 754	35 910
Région wallonne	14 880	91	994	94	63	183	1 139	76	1 181	18 701
Nombres proportionnels										
1974	87,23	0,59	2,94	0,87	0,80	0,72	3,32	0,34	3,19	100,00
1975	86,74	0,57	3,17	0,74	0,73	0,78	3,54	0,37	3,36	100,00
1976	85,19	0,54	3,58	0,72	0,64	0,81	4,02	0,34	4,16	100,00
1977	85,39	0,49	3,43	0,66	0,64	0,83	4,05	0,39	4,12	100,00
1978	85,03	0,49	3,71	0,70	0,57	0,76	4,12	0,34	4,28	100,00
1979	84,94	0,50	3,72	0,72	0,59	0,78	4,11	0,34	4,30	100,00
1980	84,96	0,45	3,78	0,66	0,50	0,76	4,21	0,34	4,34	100,00
1981	84,14	0,46	3,98	0,62	0,45	0,81	4,52	0,33	4,69	100,00
1982	83,31	0,41	4,24	0,51	0,45	0,81	4,80	0,30	5,17	100,00
1983	82,43	0,39	4,55	0,49	0,33	0,82	5,03	0,30	5,66	100,00

5.- MARIAGES D'APRES L'AGE DES CONJOINTS (années 1974 à 1983)

Années	20 ans	20 - 21 ans	21 - 25 ans	25 - 30 ans	30 - 35 ans	35 - 40 ans	40 - 45 ans	45 - 50 ans	50 - 60 ans	60 - 70 ans	70 - 80 ans	80 ans et plus	Total des mariages
Age de l'épouse													
1974	20 280	10 438	28 141	7 613	2 226	1 433	1 074	874	1 004	400	77	7	73 567
1975	19 568	10 403	27 278	7 458	2 301	1 398	1 050	821	1 010	362	83	4	71 736
1976	19 283	10 366	26 515	7 416	2 526	1 411	1 101	873	1 162	406	77	6	71 142
1977	18 585	9 617	26 407	7 257	2 477	1 308	980	845	1 105	385	99	8	69 073
1978	17 449	9 380	25 887	7 334	2 612	1 283	1 012	760	1 017	311	71	11	67 127
1979	16 161	9 513	25 520	7 322	2 621	1 260	905	792	974	281	71	9	65 429
1980	15 586	9 298	26 516	7 910	2 858	1 305	944	736	892	237	80	7	66 369
1981	14 199	8 988	26 039	8 189	2 806	1 366	932	696	859	235	60	11	64 380
1982	12 672	8 184	25 745	8 602	3 034	1 475	856	671	803	232	61	6	62 341
1983	10 852	7 419	25 378	8 685	3 106	1 579	891	700	741	215	55	8	59 629
Age de l'époux													
1974	4 736	6 552	37 475	14 920	3 426	1 906	1 375	1 006	1 235	674	232	30	73 567
1975	4 587	6 515	36 305	14 749	3 307	1 867	1 260	1 001	1 200	710	203	32	71 736
1976	4 356	6 407	35 305	14 714	3 689	1 916	1 313	1 021	1 353	776	250	42	71 142
1977	4 237	6 005	34 673	14 081	3 736	1 682	1 292	1 001	1 388	690	248	40	69 073
1978	3 682	5 866	33 492	14 117	3 842	1 771	1 224	900	1 391	588	222	32	67 127
1979	3 262	5 295	32 708	14 215	4 022	1 763	1 196	914	1 282	525	212	35	65 429
1980	3 018	5 024	33 244	14 881	4 169	1 888	1 196	914	1 230	500	188	27	66 279
1981	2 778	4 617	31 834	14 916	4 322	1 953	1 148	891	1 209	499	181	32	64 380
1982	2 338	4 058	30 491	15 083	4 390	2 166	1 137	857	1 200	456	187	28	62 391
1983	1 971	3 550	28 029	15 515	4 464	2 253	1 134	925	1 142	457	163	26	59 629

6.- MARIAGES D'APRES L'AGE ET L'ETAT CIVIL ANTERIEUR DES CONJOINTS (Années 1974 à 1983)

Années	< 20 ans	20 - < 21 ans	21 - < 25 ans	25 - < 30 ans	30 - < 35 ans	35 - < 40 ans
Hommes célibataires						
1974	4 735	6 549	37 347	13 923	2 240	879
1975	4 584	6 508	36 144	13 623	2 191	836
1976	4 352	6 404	35 134	13 492	2 282	824
1977	4 236	6 002	34 526	12 914	2 321	707
1978	3 682	5 862	33 312	12 919	2 426	738
1979	3 258	5 293	32 544	13 146	2 531	744
1980	3 108	5 022	33 095	13 773	2 598	768
1981	2 776	4 615	31 695	13 757	2 678	746
1982	2 338	4 056	30 341	13 884	2 683	796
1983	1 969	3 547	27 894	14 332	2 835	789
Veufs						
1974	1	-	15	68	90	102
1975	-	-	18	59	73	95
1976	1	1	6	64	77	95
1977	-	1	12	66	65	88
1978	-	-	17	60	62	89
1979	1	-	15	55	84	100
1980	-	1	12	60	77	89
1981	1	-	13	57	73	78
1982	-	-	14	41	68	76
1983	-	-	9	40	56	82
Hommes divorcés						
1974	-	3	113	928	1 096	925
1975	3	7	143	1 067	1 043	936
1976	3	2	165	1 158	1 330	997
1977	1	2	135	1 101	1 350	887
1978	-	4	163	1 138	1 354	944
1979	3	2	149	1 014	1 407	919
1980	-	1	137	1 048	1 494	1 031
1981	1	2	126	1 102	1 571	1 129
1982	-	2	136	1 158	1 639	1 244
1983	1	3	126	1 143	1 573	1 382
Femmes célibataires						
1974	20 265	10 422	27 733	6 311	1 106	509
1975	19 555	10 384	26 899	6 071	1 117	477
1976	19 273	10 339	26 073	5 838	1 141	476
1977	18 581	9 952	25 936	5 838	1 111	409
1978	17 443	9 361	25 435	5 833	1 121	391
1979	16 152	9 489	25 060	5 848	1 182	356
1980	15 579	9 273	26 074	6 370	1 314	374
1981	14 184	8 967	25 577	6 541	1 253	374
1982	12 660	8 161	25 316	6 882	1 367	398
1983	10 846	7 411	24 960	6 997	1 365	399
Veuves						
1974	3	3	49	128	114	103
1975	4	9	51	84	94	122
1976	1	6	48	92	109	97
1977	3	5	39	98	100	83
1978	2	2	36	81	94	94
1979	3	4	52	98	89	87
1980	-	6	43	82	112	76
1981	6	2	46	89	102	81
1982	3	2	29	78	79	71
1983	1	1	28	75	67	74
Femmes divorcées						
1974	12	13	359	1 174	1 006	821
1975	9	10	328	1 303	1 090	799
1976	9	21	394	1 486	1 276	838
1977	1	20	432	1 321	1 266	816
1978	4	17	416	1 420	1 397	798
1979	6	20	408	1 376	1 350	817
1980	7	19	399	1 458	1 432	855
1981	9	19	416	1 559	1 451	911
1982	9	21	400	1 642	1 588	1 006
1983	5	7	390	1 613	1 674	1 106

8.- MARIAGES D'APRES L'AGE ET L'ETAT CIVIL ANTERIEUR DES CONJOINTS (Années 1974 à 1983)

Années	40 - < 45 ans	45 - < 50 ans	50 - < 60 ans	60 - < 70 ans	70 - < 80 ans	80 ans et plus	Total des mariages
Hommes célibataires							
1974	485	279	243	71	23	-	66 775
1975	407	259	250	81	16	1	64 900
1976	434	268	252	73	16	3	63 534
1977	409	240	234	78	22	3	61 692
1978	406	204	254	70	21	4	59 898
1979	327	210	215	51	11	1	58 331
1980	326	206	235	44	15	4	59 194
1981	315	188	188	46	22	1	57 027
1982	284	182	204	52	13	1	54 834
1983	285	195	186	52	13	2	52 099
Veufs							
1974	146	196	488	444	181	26	1 757
1975	134	203	422	420	165	28	1 617
1976	115	183	410	393	167	33	1 545
1977	111	153	456	330	157	30	1 469
1978	93	165	419	291	145	26	1 367
1979	110	134	397	284	158	31	1 369
1980	111	114	375	274	140	20	1 273
1981	68	132	399	256	103	28	1 208
1982	85	126	342	210	117	22	1 101
1983	77	111	277	192	111	23	977
Hommes divorcés							
1974	744	531	504	159	28	4	5 035
1975	719	539	528	209	22	3	5 219
1976	764	570	691	310	67	6	6 063
1977	772	608	698	282	69	7	5 912
1978	725	531	718	227	56	2	5 862
1979	759	570	670	190	43	3	5 729
1980	759	594	620	182	33	3	5 092
1981	765	571	622	197	56	3	6 145
1982	768	549	654	194	57	5	6 406
1983	772	619	679	213	39	2	6 553
Femmes célibataires							
1974	355	220	244	80	12	-	67 257
1975	280	200	221	64	24	-	65 292
1976	273	209	281	62	11	2	63 278
1977	243	198	261	53	13	2	62 237
1978	246	176	239	59	10	2	60 316
1979	201	157	214	61	11	3	58 734
1980	214	165	194	45	13	3	59 618
1981	196	143	178	54	8	3	57 478
1982	166	113	134	44	5	0	55 246
1983	157	114	136	49	7	3	52 444
Veuves							
1974	117	176	327	202	47	7	1 276
1975	138	150	308	192	43	3	1 198
1976	118	128	260	174	44	4	1 081
1977	87	129	270	172	57	5	1 048
1978	99	95	251	136	41	9	940
1979	88	118	224	125	43	3	934
1980	94	84	209	100	46	2	854
1981	79	89	176	92	34	7	803
1982	81	75	169	93	38	4	722
1983	63	75	118	72	32	4	610
Femmes divorcées							
1974	602	478	433	118	18	-	5 034
1975	632	471	481	106	116	1	5 246
1976	710	536	621	170	22	-	6 083
1977	650	518	574	160	29	1	5 788
1978	667	489	527	116	20	-	5 871
1979	616	517	536	95	17	3	5 761
1980	636	487	489	92	21	2	5 897
1981	657	464	505	89	18	1	6 099
1982	609	483	500	95	18	2	6 373
1983	671	511	487	94	16	1	6 575

7.- AGE MOYEN ET AGE MEDIAN DES CONJOINTS
(Années 1974 à 1983)

Années	Age moyen		Age médian	
	Maris	Femmes	Maris	Femmes
1974	26 a. 1 m.	23 a. 6 m.	23 a. 6 m.	21 a. 7 m.
1975	26 a. 1 m.	23 a. 6 m.	23 a. 6 m.	21 a. 7 m.
1976	26 a. 4 m.	23 a. 3 m.	23 a. 7 m.	21 a. 7 m.
1977	26 a. 4 m.	23 a. 8 m.	23 a. 7 m.	21 a. 8 m.
1978	26 a. 4 m.	23 a. 8 m.	23 a. 8 m.	21 a. 8 m.
1979	26 a. 5 m.	23 a. 9 m.	23 a. 9 m.	21 a. 9 m.
1980	26 a. 5 m.	23 a. 9 m.	23 a. 10 m.	21 a. 10 m.
1981	26 a. 7 m.	23 a. 11 m.	24 a. -	22 a. -
1982	26 a. 9 m.	24 a. 2 m.	24 a. 2 m.	22 a. 3 m.
1983	27 a. 0 m.	24 a. 4 m.	24 a. 5 m.	22 a. 5 m.

8.- AGE MOYEN DES CONJOINTS SELON LEUR ETAT CIVIL
ANTERIEUR (Années 1981 à 1983)

Etat civil	Age moyen		
	1981	1982	1983
Hommes célibataires	24 a. 8 m.	24 a. 9 m.	25 a. 5 m.
Femmes célibataires	22 a. 4 m.	22 a. 6 m.	22 a. 9 m.
Hommes veufs	53 a. 10 m.	53 a. 9 m.	47 a. 5 m.
Femmes veuves	45 a. 4 m.	48 a. 11 m.	45 a. 8 m.
Hommes divorcés	38 a. 8 m.	38 a. 7 m.	38 a. 0 m.
Femmes divorcées	35 a. 11 m.	35 a. 10 m.	35 a. 11 m.

9.- AGE MOYEN DE LA FEMME EN FONCTION DE L'AGE DU MARI
(Années 1981 à 1983)

Age du mari	Age moyen de la femme		
	1981	1982	1983
19 a. -	19 a. 1 m.	19 a. 1 m.	19 a. 3 m.
20 a. 6 m.	19 a. 10 m.	19 a. 10 m.	20 a. 0 m.
23 a. -	21 a. 6 m.	21 a. 7 m.	21 a. 9 m.
27 a. 6 m.	24 a. -	24 a. 2 m.	24 a. 0 m.
32 a. 6 m.	27 a. 9 m.	27 a. 10 m.	27 a. 10 m.
37 a. 6 m.	31 a. 7 m.	31 a. 8 m.	31 a. 7 m.
42 a. 6 m.	35 a. 6 m.	35 a. 6 m.	35 a. 4 m.
47 a. 6 m.	39 a. 10 m.	39 a. 8 m.	38 a. 11 m.
55 a. -	46 a. -	45 a. 11 m.	43 a. 8 m.
65 a. -	53 a. 4 m.	53 a. 9 m.	48 a. 10 m.
75 a. -	61 a. 3 m.	60 a. 10 m.	59 a. 0 m.

10.- AGE MOYEN DU MARI EN FONCTION DE L'AGE DE LA FEMME
(Années 1981 à 1983)

Age de la femme	Age moyen du mari		
	1981	1982	1983
17 a. 6 m.	22 a. 10 m.	22 a. 10 m.	23 a. 0 m.
20 a. 6 m.	23 a. 6 m.	23 a. 7 m.	23 a. 7 m.
23 a. -	24 a. 9 m.	24 a. 9 m.	24 a. 11 m.
27 a. 6 m.	28 a. 10 m.	28 a. 10 m.	28 a. 11 m.
32 a. 6 m.	34 a. 2 m.	34 a. 3 m.	33 a. 9 m.
37 a. 6 m.	39 a. 2 m.	39 a. 1 m.	38 a. 8 m.
42 a. 6 m.	44 a. 7 m.	44 a. 11 m.	42 a. 8 m.
47 a. 6 m.	49 a. 4 m.	49 a. 10 m.	47 a. 3 m.
55 a. -	56 a. 3 m.	56 a. 4 m.	52 a. 5 m.
65 a. -	66 a. 4 m.	66 a. 7 m.	62 a. 1 m.
75 a. -	70 a. 4 m.	70 a. 8 m.	70 a. 4 m.

11.- MARIAGES D'APRES L'AGE MOYEN ET L'ETAT CIVIL
ANTERIEUR DES CONJOINTS (Année 1983)

Mariages entre	1983		
	Age moyen du mari	Age moyen de la femme	Différence
Célibataires et femmes célibataires	24 a. 7 m.	22 a. 4 m.	2 a. 3 m.
Célibataires et veuves	49 a. 0 m.	38 a. 8 m.	10 a. 4 m.
Célibataires et divorcées	35 a. 9 m.	27 a. 9 m.	8 a. 0 m.
Veufs et femmes célibataires	36 a. 5 m.	38 a. 3 m.	- 1 a. 10 m.
Veufs et veuves	61 a. 7 m.	56 a. 11 m.	4 a. 8 m.
Veufs et divorcées	46 a. 0 m.	42 a. 11 m.	3 a. 1 m.
Divorcés et femmes célibataires	31 a. 6 m.	33 a. 1 m.	- 1 a. 7 m.
Divorcés et veuves	53 a. 9 m.	45 a. 5 m.	8 a. 4 m.
Divorcés et divorcées	41 a. 0 m.	36 a. 11 m.	4 a. 1 m.

12.- MARIAGES D'APRES L'ETAT CIVIL ANTERIEUR DES
CONJOINTS (Année 1983)

Aperçu général de la disposition des tableaux suivants

	Total	Femmes célibataires	Veuves	Divorcées
Total	A	B	C	D
Hommes célibataires	E	F	G	H
Veufs	I	J	K	L
Divorcés	M	N	O	P

12. - MARIAGES D'APRES L'AGE RESPECTIF DES CONJOINTS ET LEUR ETAT CIVIL ANTERIEUR (SUITE)

AGE DE L'EPOUX	AGE DE L'EPOUSE												TOTAL HOMMES
	< 20 ANS	20 - < 21 ANS	21 - < 25 ANS	25 - < 30 ANS	30 - < 35 ANS	35 - < 40 ANS	40 - < 45 ANS	45 - < 50 ANS	50 - < 60 ANS	60 - < 70 ANS	70 - < 80 ANS	80 ANS ET +	
A - ENSEMBLE DES MARIAGES													
MOINS DE 20 ANS	1276	304	338	44	7	0	1	1	0	0	0	0	1971
20 - < 21 ANS	1662	787	1011	71	16	2	0	0	0	0	0	1	3550
21 - < 25 ANS	6296	4907	14765	1754	226	55	20	2	3	1	0	0	28029
25 - < 30 ANS	1344	1259	7690	4184	764	188	54	21	5	5	1	0	15515
30 - < 35 ANS	207	124	1162	1631	941	281	79	30	7	1	0	1	4464
35 - < 40 ANS	53	29	280	625	624	415	148	55	21	3	0	0	2253
40 - < 45 ANS	8	4	81	210	250	257	189	84	49	2	0	0	1134
45 - < 50 ANS	3	1	28	101	158	199	178	149	102	6	0	0	925
50 - < 60 ANS	2	2	17	53	103	136	177	265	334	49	4	0	1142
60 - < 70 ANS	1	1	4	10	15	42	39	80	169	84	10	2	457
70 - < 80 ANS	0	0	2	1	2	3	4	13	49	55	31	3	163
80 ANS ET PLUS	0	1	0	1	0	1	2	0	2	9	9	1	26
TOTAL FEMMES	10852	7419	25378	8685	3106	1579	891	700	741	215	55	8	59629

E - ENSEMBLE DES MARIAGES D'HOMMES CELIBATAIRES

MOINS DE 20 ANS	1276	304	338	43	7	0	0	1	0	0	0	0	1969
20 - < 21 ANS	1660	786	1011	71	16	2	0	0	0	0	0	1	3547
21 - < 25 ANS	6270	4895	14712	1727	215	51	19	2	2	1	0	0	27894
25 - < 30 ANS	1250	1184	7284	3777	611	155	46	18	5	2	0	0	14332
30 - < 35 ANS	137	91	783	1061	521	169	47	21	4	1	0	0	2835
35 - < 40 ANS	21	14	102	207	209	147	53	21	13	2	0	0	789
40 - < 45 ANS	4	1	23	53	46	63	43	35	16	1	0	0	285
45 - < 50 ANS	1	0	6	18	29	34	30	39	32	6	0	0	195
50 - < 60 ANS	0	0	5	6	20	16	24	33	61	19	2	0	186
60 - < 70 ANS	0	1	1	2	3	3	3	7	17	11	3	1	52
70 - < 80 ANS	0	0	0	0	0	0	0	1	4	3	4	1	13
80 ANS ET PLUS	0	1	0	0	0	0	1	0	0	0	0	0	2
TOTAL FEMMES	10619	7277	24265	6965	1677	640	266	178	154	46	9	3	52099

12. - MARIAGES D'APRES L'AGE RESPECTIF DES CONJOINTS ET LEUR ETAT CIVIL ANTERIEUR (SUITE)

AGE DE L'EPOUX	AGE DE L'EPOUSE												TOTAL HOMMES
	< 20 ANS	20 - < 21 ANS	21 - < 25 ANS	25 - < 30 ANS	30 - < 35 ANS	35 - < 40 ANS	40 - < 45 ANS	45 - < 50 ANS	50 - < 60 ANS	60 - < 70 ANS	70 - < 80 ANS	80 ANS ET +	
B - ENSEMBLE DES MARIAGES DE FEMMES CELIBATAIRES													
MOINS DE 20 ANS	1276	303	332	35	5	0	0	0	0	0	0	0	1951
20 - < 21 ANS	1661	787	1008	52	8	0	0	0	0	0	0	1	3517
21 - < 25 ANS	6294	4901	14641	1512	98	12	5	0	1	0	0	0	27464
25 - < 30 ANS	1343	1258	7526	3533	387	34	13	5	1	3	1	0	14104
30 - < 35 ANS	206	124	1086	1206	422	65	16	3	1	0	0	0	3129
35 - < 40 ANS	52	29	250	420	247	105	21	5	1	0	0	0	1130
40 - < 45 ANS	8	4	71	141	90	74	33	11	8	0	0	0	440
45 - < 50 ANS	3	1	26	56	56	49	17	22	13	0	0	0	243
50 - < 60 ANS	2	2	15	35	46	44	39	41	45	12	1	0	282
60 - < 70 ANS	1	1	3	6	6	14	11	22	43	22	0	0	129
70 - < 80 ANS	0	0	2	1	0	1	1	5	22	11	4	2	49
80 ANS ET PLUS	0	1	0	0	0	1	1	0	1	1	1	0	6
TOTAL FEMMES	10846	7411	24960	6997	1365	399	157	114	136	49	7	3	52444

F - MARIAGES ENTRE CELIBATAIRES

MOINS DE 20 ANS	1276	303	332	34	5	0	0	0	0	0	0	0	1950
20 - < 21 ANS	1659	786	1008	52	8	0	0	0	0	0	0	1	3514
21 - < 25 ANS	6268	4889	14595	1497	96	12	5	0	0	0	0	0	27362
25 - < 30 ANS	1249	1183	7164	3319	337	32	11	5	1	0	0	0	13301
30 - < 35 ANS	136	91	749	896	316	48	12	3	0	0	0	0	2251
35 - < 40 ANS	21	14	91	164	112	53	12	4	1	0	0	0	472
40 - < 45 ANS	4	1	20	46	27	27	12	7	2	0	0	0	146
45 - < 50 ANS	1	0	6	13	15	12	10	12	8	0	0	0	77
50 - < 60 ANS	0	0	5	4	10	9	7	7	12	7	0	0	61
60 - < 70 ANS	0	1	1	1	2	0	2	2	4	3	0	0	16
70 - < 80 ANS	0	0	0	0	0	0	0	0	2	1	0	1	4
80 ANS ET PLUS	0	1	0	0	0	0	0	0	0	0	0	0	1
TOTAL FEMMES	10614	7269	23971	6026	928	193	71	40	30	11	0	2	49155

12. - MARIAGES D'APRES L'AGE RESPECTIF DES CONJOINTS ET LEUR ETAT CIVIL ANTERIEUR (SUITE)

AGE DE L'EPOUX	AGE DE L'EPOUSE												TOTAL HOMMES
	< 20 ANS	20 - < 21 ANS	21 - < 25 ANS	25 - < 30 ANS	30 - < 35 ANS	35 - < 40 ANS	40 - < 45 ANS	45 - < 50 ANS	50 - < 60 ANS	60 - < 70 ANS	70 - < 80 ANS	80 ANS ET +	
MOINS DE 20 ANS	0	0	1	2	0	0	0	0	0	0	0	0	3
20 - < 21 ANS	0	0	1	5	1	0	0	0	0	0	0	0	7
21 - < 25 ANS	1	1	7	15	7	5	1	0	1	0	0	0	38
25 - < 30 ANS	0	0	15	23	12	7	2	2	0	0	0	0	61
30 - < 35 ANS	0	0	2	19	23	16	8	1	2	0	0	0	71
35 - < 40 ANS	0	0	1	7	13	17	9	8	2	0	0	0	57
40 - < 45 ANS	0	0	0	1	4	10	16	11	5	1	0	0	48
45 - < 50 ANS	0	0	0	3	3	11	11	15	10	0	0	0	53
50 - < 60 ANS	0	0	1	0	3	5	11	33	62	13	2	0	130
60 - < 70 ANS	0	0	0	0	0	2	3	5	32	29	5	2	78
70 - < 80 ANS	0	0	0	0	1	1	1	0	3	25	19	1	51
80 ANS ET PLUS	0	0	0	0	0	0	1	0	1	4	6	1	13
TOTAL FEMMES	1	1	28	75	67	74	63	75	118	72	32	4	610

C - ENSEMBLE DES MARIAGES DE VEUVES

MOINS DE 20 ANS	0	0	1	2	0	0	0	0	0	0	0	0	3
20 - < 21 ANS	0	0	1	5	1	0	0	0	0	0	0	0	7
21 - < 25 ANS	1	1	7	14	7	5	1	0	1	0	0	0	37
25 - < 30 ANS	0	0	10	21	5	6	2	2	0	0	0	0	46
30 - < 35 ANS	0	0	1	10	14	13	3	1	1	0	0	0	43
35 - < 40 ANS	0	0	0	2	5	8	5	3	1	0	0	0	24
40 - < 45 ANS	0	0	0	1	0	2	5	5	2	1	0	0	16
45 - < 50 ANS	0	0	0	0	1	4	3	6	5	0	0	0	19
50 - < 60 ANS	0	0	0	0	2	0	0	7	11	2	1	0	23
60 - < 70 ANS	0	0	0	0	0	0	0	1	2	3	1	1	8
70 - < 80 ANS	0	0	0	0	0	0	0	0	0	1	4	0	5
80 ANS ET PLUS	0	0	0	0	0	0	1	0	0	0	0	0	1
TOTAL FEMMES	1	1	20	55	35	38	20	25	23	7	6	1	232

G - MARIAGES ENTRE CELIBATAIRES ET VEUVES

12. - MARIAGES D'APRES L'AGE RESPECTIF DES CONJOINTS ET LEUR ETAT CIVIL ANTERIEUR (SUITE)

AGE DE L'EPOUX	AGE DE L'EPOUSE												TOTAL HOMMES
	< 20 ANS	20 - < 21 ANS	21 - < 25 ANS	25 - < 30 ANS	30 - < 35 ANS	35 - < 40 ANS	40 - < 45 ANS	45 - < 50 ANS	50 - < 60 ANS	60 - < 70 ANS	70 - < 80 ANS	80 ANS ET +	
MOINS DE 20 ANS	0	1	5	7	2	0	1	1	0	0	0	0	17
20 - < 21 ANS	1	0	2	14	7	2	0	0	0	0	0	0	26
21 - < 25 ANS	1	5	117	227	121	38	14	2	1	1	0	0	527
25 - < 30 ANS	1	1	149	628	365	147	39	14	4	2	0	0	1350
30 - < 35 ANS	1	0	74	406	496	200	55	26	4	1	0	1	1264
35 - < 40 ANS	1	0	29	198	364	293	118	42	18	3	0	0	1066
40 - < 45 ANS	0	0	10	68	156	173	140	62	36	1	0	0	646
45 - < 50 ANS	0	0	2	42	99	139	150	112	79	6	0	0	629
50 - < 60 ANS	0	0	1	18	54	87	127	191	227	24	1	0	730
60 - < 70 ANS	0	0	1	4	9	26	25	53	94	33	5	0	250
70 - < 80 ANS	0	0	0	0	1	1	2	8	24	19	8	0	63
80 ANS ET PLUS	0	0	0	1	0	0	0	0	0	4	2	0	7
TOTAL FEMMES	5	7	390	1613	1674	1106	671	511	487	94	16	1	6575

D - ENSEMBLE DES MARIAGES DE DIVORCEES

MOINS DE 20 ANS	0	1	5	7	2	0	0	1	0	0	0	0	16
20 - < 21 ANS	1	0	2	14	7	2	0	0	0	0	0	0	26
21 - < 25 ANS	1	5	110	216	112	34	13	2	1	1	0	0	495
25 - < 30 ANS	1	1	110	437	269	117	33	11	4	2	0	0	985
30 - < 35 ANS	1	0	33	155	191	108	32	17	3	1	0	0	541
35 - < 40 ANS	0	0	11	41	92	86	36	14	11	2	0	0	293
40 - < 45 ANS	0	0	3	6	19	34	26	23	12	0	0	0	123
45 - < 50 ANS	0	0	0	5	13	18	17	21	19	6	0	0	99
50 - < 60 ANS	0	0	0	2	8	7	17	19	38	10	1	0	102
60 - < 70 ANS	0	0	0	1	1	3	1	4	11	5	2	0	28
70 - < 80 ANS	0	0	0	0	0	0	0	1	2	1	0	0	4
80 ANS ET PLUS	0	0	0	0	0	0	0	0	0	0	0	0	0
TOTAL FEMMES	4	7	274	884	714	409	175	113	101	28	3	0	2712

H - MARIAGES ENTRE CELIBATAIRES ET DIVORCEES

12. - MARIAGES D'APRES L'AGE RESPECTIF DES CONJOINTS ET LEUR ETAT CIVIL ANTERIEUR (SUITE)

AGE DE L'EPOUX	AGE DE L'EPOUSE												TOTAL HOMMES
	< 20 ANS	20 - < 21 ANS	21 - < 25 ANS	25 - < 30 ANS	30 - < 35 ANS	35 - < 40 ANS	40 - < 45 ANS	45 - < 50 ANS	50 - < 60 ANS	60 - < 70 ANS	70 - < 80 ANS	80 ANS ET +	
I - ENSEMBLE DES MARIAGES DE VEUFS													
MOINS DE 20 ANS	0	0	0	0	0	0	0	0	0	0	0	0	0
20 - < 21 ANS	0	0	0	0	0	0	0	0	0	0	0	0	0
21 - < 25 ANS	4	0	2	1	1	0	0	0	1	0	0	0	9
25 - < 30 ANS	4	3	12	13	3	1	1	0	0	2	1	0	40
30 - < 35 ANS	3	3	11	18	17	1	2	0	0	0	0	1	56
35 - < 40 ANS	1	0	8	22	21	21	4	4	1	0	0	0	82
40 - < 45 ANS	1	0	6	14	17	16	20	1	2	0	0	0	77
45 - < 50 ANS	1	0	5	6	18	17	29	17	18	0	0	0	111
50 - < 60 ANS	0	0	2	7	15	25	40	84	90	13	1	0	277
60 - < 70 ANS	0	0	2	2	6	19	7	27	78	46	4	1	192
70 - < 80 ANS	0	0	0	1	2	3	3	8	29	41	22	2	111
80 ANS ET PLUS	0	0	0	0	0	1	1	0	2	8	9	1	22
TOTAL FEMMES	14	6	48	84	100	104	107	141	221	110	37	5	977

M. - ENSEMBLE DES MARIAGES DE DIVORCES

MOINS DE 20 ANS	0	0	0	1	0	0	1	0	0	0	0	0	2
20 - < 21 ANS	2	1	0	0	0	0	0	0	0	0	0	0	3
21 - < 25 ANS	22	12	51	26	10	4	1	0	0	0	0	0	126
25 - < 30 ANS	90	72	394	394	150	32	7	3	0	1	0	0	1143
30 - < 35 ANS	67	30	368	552	403	111	30	9	3	0	0	0	1573
35 - < 40 ANS	31	15	170	396	394	247	91	30	7	1	0	0	1382
40 - < 45 ANS	3	3	52	143	187	178	126	48	31	1	0	0	772
45 - < 50 ANS	1	1	17	77	111	148	119	93	52	0	0	0	619
50 - < 60 ANS	2	2	10	40	68	95	113	148	183	17	1	0	679
60 - < 70 ANS	1	0	1	6	6	20	29	46	74	27	3	0	213
70 - < 80 ANS	0	0	2	0	0	0	1	4	16	11	5	0	39
80 ANS ET PLUS	0	0	0	1	0	0	0	0	0	1	0	0	2
TOTAL FEMMES	219	136	1065	1636	1329	835	518	381	366	59	9	0	6553

12. - MARIAGES D'APRES L'AGE RESPECTIF DES CONJOINTS ET LEUR ETAT CIVIL ANTERIEUR (SUITE)

AGE DE L'EPOUX	AGE DE L'EPOUSE												TOTAL HOMMES
	< 20 ANS	20 - < 21 ANS	21 - < 25 ANS	25 - < 30 ANS	30 - < 35 ANS	35 - < 40 ANS	40 - < 45 ANS	45 - < 50 ANS	50 - < 60 ANS	60 - < 70 ANS	70 - < 80 ANS	80 ANS ET +	
MOINS DE 20 ANS	0	0	0	0	0	0	0	0	0	0	0	0	0
20 - < 21 ANS	0	0	0	0	0	0	0	0	0	0	0	0	0
21 - < 25 ANS	4	0	2	1	0	0	0	0	1	0	0	0	8
25 - < 30 ANS	4	3	10	8	1	0	0	0	0	2	1	0	29
30 - < 35 ANS	3	3	10	14	6	0	0	0	0	0	0	0	36
35 - < 40 ANS	1	0	7	17	4	4	0	0	0	0	0	0	33
40 - < 45 ANS	1	0	5	9	5	4	2	0	1	0	0	0	27
45 - < 50 ANS	1	0	4	4	8	4	3	1	2	0	0	0	27
50 - < 60 ANS	0	0	1	3	5	3	7	14	14	2	0	0	49
60 - < 70 ANS	0	0	1	1	2	4	2	8	20	6	0	0	44
70 - < 80 ANS	0	0	0	1	0	1	0	2	16	8	3	1	32
80 ANS ET PLUS	0	0	0	0	0	1	1	0	1	1	1	0	5
TOTAL FEMMES	14	6	40	58	31	21	15	25	55	19	5	1	290

J - MARIAGES ENTRE VEUFS ET FEMMES CELIBATAIRES

MOINS DE 20 ANS	0	0	0	1	0	0	0	0	0	0	0	0	1
20 - < 21 ANS	2	1	0	0	0	0	0	0	0	0	0	0	3
21 - < 25 ANS	22	12	44	14	2	0	0	0	0	0	0	0	94
25 - < 30 ANS	90	72	352	206	49	2	2	0	0	1	0	0	774
30 - < 35 ANS	67	30	327	296	100	17	4	0	1	0	0	0	842
35 - < 40 ANS	30	15	152	239	131	48	9	1	0	0	0	0	625
40 - < 45 ANS	3	3	46	86	58	43	19	4	5	0	0	0	267
45 - < 50 ANS	1	1	16	39	33	33	4	9	3	0	0	0	139
50 - < 60 ANS	2	2	9	28	31	32	25	20	19	3	1	0	172
60 - < 70 ANS	1	0	1	4	2	10	7	12	19	13	0	0	69
70 - < 80 ANS	0	0	2	0	0	0	1	3	4	2	1	0	13
80 ANS ET PLUS	0	0	0	0	0	0	0	0	0	0	0	0	0
TOTAL FEMMES	218	136	949	913	406	185	71	49	51	19	2	0	2999

N - MARIAGES ENTRE DIVORCES ET FEMMES CELIBATAIRES

12. - MARIAGES D'APRES L'AGE RESPECTIF DES CONJOINTS ET LEUR ETAT CIVIL ANTERIEUR (SUITE)

AGE DE L'EPOUX	AGE DE L'EPOUSE												TOTAL HOMMES
	< 20 ANS	20 - < 21 ANS	21 - < 25 ANS	25 - < 30 ANS	30 - < 35 ANS	35 - < 40 ANS	40 - < 45 ANS	45 - < 50 ANS	50 - < 60 ANS	60 - < 70 ANS	70 - < 80 ANS	80 ANS ET +	
MOINS DE 20 ANS	0	0	0	0	0	0	0	0	0	0	0	0	0
20 - < 21 ANS	0	0	0	0	0	0	0	0	0	0	0	0	0
21 - < 25 ANS	0	0	0	0	0	0	0	0	0	0	0	0	0
25 - < 30 ANS	0	0	1	0	1	0	0	0	0	0	0	0	2
30 - < 35 ANS	0	0	0	0	0	0	1	0	0	0	0	0	1
35 - < 40 ANS	0	0	0	0	3	2	0	1	0	0	0	0	6
40 - < 45 ANS	0	0	0	0	1	1	5	0	0	0	0	0	7
45 - < 50 ANS	0	0	0	0	0	1	2	3	3	0	0	0	9
50 - < 60 ANS	0	0	1	0	0	2	8	15	37	8	1	0	72
60 - < 70 ANS	0	0	0	0	0	1	1	1	19	22	3	1	48
70 - < 80 ANS	0	0	0	0	1	1	1	0	2	22	12	1	40
80 ANS ET PLUS	0	0	0	0	0	0	0	0	1	4	6	1	12
TOTAL FEMMES	0	0	2	0	6	8	18	20	62	56	22	3	197

K - MARIAGES ENTRE VEUFs ET VEUVES

MOINS DE 20 ANS	0	0	0	0	0	0	0	0	0	0	0	0	0
20 - < 21 ANS	0	0	0	0	0	0	0	0	0	0	0	0	0
21 - < 25 ANS	0	0	0	1	0	0	0	0	0	0	0	0	1
25 - < 30 ANS	0	0	4	2	6	1	0	0	0	0	0	0	13
30 - < 35 ANS	0	0	1	9	9	3	4	0	1	0	0	0	27
35 - < 40 ANS	0	0	1	5	5	7	4	4	1	0	0	0	27
40 - < 45 ANS	0	0	0	0	3	7	6	6	3	0	0	0	25
45 - < 50 ANS	0	0	0	3	2	6	6	6	2	0	0	0	25
50 - < 60 ANS	0	0	0	0	1	3	3	11	14	3	0	0	35
60 - < 70 ANS	0	0	0	0	0	1	2	3	11	4	1	0	22
70 - < 80 ANS	0	0	0	0	0	0	0	0	1	2	3	0	6
80 ANS ET PLUS	0	0	0	0	0	0	0	0	0	0	0	0	0
TOTAL FEMMES	0	0	6	20	26	28	25	30	33	9	4	0	161

O - MARIAGES ENTRE DIVORCES ET VEUVES

12. - MARIAGES D'APRES L'AGE RESPECTIF DES CONJOINTS ET LEUR ETAT CIVIL ANTERIEUR (SUITE)

AGE DE L'EPOUX	AGE DE L'EPOUSE												TOTAL HOMMES
	< 20 ANS	20 - < 21 ANS	21 - < 25 ANS	25 - < 30 ANS	30 - < 35 ANS	35 - < 40 ANS	40 - < 45 ANS	45 - < 50 ANS	50 - < 60 ANS	60 - < 70 ANS	70 - < 80 ANS	80 ANS ET +	

L - MARIAGES ENTRE VEUFs ET DIVORCEES

MOINS DE 20 ANS	0	0	0	0	0	0	0	0	0	0	0	0	0
20 - < 21 ANS	0	0	0	0	0	0	0	0	0	0	0	0	0
21 - < 25 ANS	0	0	0	0	1	0	0	0	0	0	0	0	1
25 - < 30 ANS	0	0	1	5	1	1	1	0	0	0	0	0	9
30 - < 35 ANS	0	0	1	4	11	1	1	0	0	0	0	1	19
35 - < 40 ANS	0	0	1	5	14	15	4	3	1	0	0	0	43
40 - < 45 ANS	0	0	1	5	11	11	13	1	1	0	0	0	43
45 - < 50 ANS	0	0	1	2	10	12	24	13	13	0	0	0	75
50 - < 60 ANS	0	0	0	4	10	20	25	55	39	3	0	0	156
60 - < 70 ANS	0	0	1	1	4	14	4	18	39	18	1	0	100
70 - < 80 ANS	0	0	0	0	1	1	2	6	11	11	7	0	39
80 ANS ET PLUS	0	0	0	0	0	0	0	0	0	3	2	0	5
TOTAL FEMMES	0	0	6	26	63	75	74	96	104	35	10	1	490

P - MARIAGES ENTRE DIVORCES ET DIVORCEES

MOINS DE 20 ANS	0	0	0	0	0	0	1	0	0	0	0	0	1
20 - < 21 ANS	0	0	0	0	0	0	0	0	0	0	0	0	0
21 - < 25 ANS	0	0	7	11	8	4	1	0	0	0	0	0	31
25 - < 30 ANS	0	0	38	186	95	29	5	3	0	0	0	0	356
30 - < 35 ANS	0	0	40	247	294	91	22	9	1	0	0	0	704
35 - < 40 ANS	1	0	17	152	258	192	78	25	6	1	0	0	730
40 - < 45 ANS	0	0	6	57	126	128	101	38	23	1	0	0	480
45 - < 50 ANS	0	0	1	35	76	109	109	78	47	0	0	0	455
50 - < 60 ANS	0	0	1	12	36	60	85	117	150	11	0	0	472
60 - < 70 ANS	0	0	0	2	4	9	20	31	44	10	2	0	122
70 - < 80 ANS	0	0	0	0	0	0	0	1	11	7	1	0	20
80 ANS ET PLUS	0	0	0	1	0	0	0	0	0	1	0	0	2
TOTAL FEMMES	1	0	110	703	897	622	422	302	282	31	3	0	3373

13. - MARIAGES D'APRES L'ANNEE DE NAISSANCE, L'AGE ET L'ETAT CIVIL ANTERIEUR DES CONJOINTS
(ANNEE 1983) A.- LE ROYAUME

ANNEE DE NAISSANCE	AGE EN ANNEES REVOLUES	ETAT CIVIL ANTERIEUR DES EPOUX				ETAT CIVIL ANTERIEUR DES EPOUSES			
		ENSEMBLE	CELIBAT.	VEUFS	DIVORCES	ENSEMBLE	CELIBAT.	VEUVES	DIVORCEES
1969 ET APRES	13	0	0	0	0	0	0	0	0
	14	0	0	0	0	0	0	0	0
1968	14	0	0	0	0	1	1	0	0
	15	0	0	0	0	37	37	0	0
1967	15	0	0	0	0	63	63	0	0
	16	0	0	0	0	161	161	0	0
1966	16	5	5	0	0	232	232	0	0
	17	11	11	0	0	478	478	0	0
1965	17	20	20	0	0	677	677	0	0
	18	198	198	0	0	1550	1549	1	0
1964	18	277	277	0	0	1916	1915	0	1
	19	563	562	0	1	2622	2621	0	1
1963	19	897	896	0	1	3115	3112	0	3
	TOT :	1971	1969	0	2	10852	10846	1	5
1963	20	1597	1596	0	1	3761	3758	1	2
	1962	20	1953	1951	0	2	3658	3653	0
1961	21	3441	3439	0	2	4002	3975	2	25
	22	3745	3738	1	6	3968	3928	1	39
1960	22	3735	3727	1	7	3229	3188	1	40
	23	3978	3964	0	14	3178	3128	3	47
1959	23	3529	3503	2	24	2466	2401	6	59
	24	3729	3687	5	37	2329	2239	7	83
1958	24	2840	2804	0	36	1755	1670	4	81
	TOT :	31579	31441	9	129	32797	32371	29	397
1958	25	3009	2939	9	61	1594	1456	8	130
	1957	25	2299	2231	1	67	1251	1114	7
1956	26	1637	1558	4	75	900	726	9	165
	27	1494	1371	1	122	819	665	6	148
1955	27	1231	1097	3	131	707	540	9	158
	28	1146	984	7	155	643	442	5	196
1954	28	920	756	5	159	531	377	3	151
	29	890	727	4	159	565	369	12	184
1953	29	813	661	5	147	515	323	9	183
	TOT :	15515	14332	40	1143	8685	6997	75	1613
1953	30	683	506	7	170	422	222	8	192
	1952	30	579	409	4	166	401	213	8
1951	31	563	396	3	164	388	177	8	203
	31	445	307	9	129	330	142	5	183
1950	32	419	237	5	177	298	127	10	161
	32	405	252	6	147	275	116	6	153
1949	33	385	227	3	155	270	106	6	158
	33	328	178	8	142	245	86	9	150
1948	34	309	154	6	149	249	91	2	156
	34	348	169	5	174	228	85	5	138
TOT :		4464	2835	56	1573	3106	1365	67	1674

13. - MARIAGES D'APRES L'ANNEE DE NAISSANCE, L'AGE ET L'ETAT CIVIL ANTERIEUR DES CONJOINTS
(ANNEE 1983) A.- LE ROYAUME

ANNEE DE NAISSANCE	AGE EN ANNEES REVOLUES	ETAT CIVIL ANTERIEUR DES EPOUX				ETAT CIVIL ANTERIEUR DES EPOUSES			
		ENSEMBLE	CELIBAT.	VEUFS	DIVORCES	ENSEMBLE	CELIBAT.	VEUVES	DIVORCEES
1948.	35	326	151	6	169	224	62	10	152
1947	35	256	101	8	147	187	52	5	130
	36	286	109	10	167	206	59	6	141
1946	36	225	74	8	143	148	44	6	98
	37	263	92	8	163	186	48	8	130
1945	37	198	65	8	125	139	25	11	103
	38	180	44	11	125	131	32	6	93
1944	38	158	43	4	111	129	22	8	99
	39	193	63	11	119	126	28	11	87
1943	39	168	47	8	113	103	27	3	73
TOT :		2253	789	82	1382	1579	399	74	1106
1943	40	135	36	5	94	128	26	7	95
1942	40	127	30	9	88	80	14	3	63
	41	119	33	5	81	85	19	5	61
1941	41	110	23	5	82	79	10	6	63
	42	108	30	7	71	86	10	9	67
1940	42	92	26	8	58	86	17	4	65
	43	117	25	11	81	99	11	8	80
1939	43	111	26	9	76	80	23	10	47
	44	114	33	11	70	92	12	5	75
1938	44	101	23	7	71	76	15	6	55
TOT :		1134	285	77	772	891	157	63	671
1938	45	113	16	17	80	95	12	14	69
1937	45	112	24	11	77	60	14	4	42
	46	99	26	9	64	69	13	6	50
1936	46	95	26	11	58	67	16	9	42
	47	96	23	7	66	70	13	5	52
1935	47	87	24	9	54	60	12	7	41
	48	72	15	9	48	72	9	8	55
1934	48	88	13	13	62	60	8	3	49
	49	93	16	16	61	80	9	10	61
1933	49	70	12	9	49	67	8	9	50
TOT :		925	195	111	619	700	114	75	511
1933	50	67	11	8	48	57	11	5	41
1932	50	69	11	10	48	48	6	0	42
	51	87	15	12	60	64	12	6	46
1931	51	64	9	11	44	31	5	10	16
	52	81	21	7	53	50	7	6	37
1930	52	72	13	16	43	46	6	9	31
	53	66	15	14	37	52	5	3	44
1929	53	53	5	12	36	42	7	4	31
	54	50	8	15	27	45	12	8	25
1928	54	56	12	13	31	31	5	8	18
TOT :		665	120	118	427	466	76	59	331

13. - MARIAGES D'APRES L'ANNEE DE NAISSANCE, L'AGE ET L'ETAT CIVIL ANTERIEUR DES CONJOINTS
(ANNEE 1983)

A. - LE ROYAUME

ANNEE DE NAISSANCE	AGE EN ANNEES REVOLUES	ETAT CIVIL ANTERIEUR DES EPOUX				ETAT CIVIL ANTERIEUR DES EPOUSES			
		ENSEMBLE	CELIBAT.	VEUFS	DIVORCES	ENSEMBLE	CELIBAT.	VEUVES	DIVORCEES
1928	55	66	8	18	40	39	8	11	20
1927	55	51	9	14	28	31	8	4	19
	56	52	6	20	26	35	9	8	18
1926	56	50	8	11	31	36	7	8	21
	57	46	5	14	27	21	8	6	7
1925	57	43	7	17	19	24	3	2	19
	58	49	7	17	25	26	4	6	16
1924	58	50	9	20	21	25	4	6	15
	59	46	2	20	24	26	7	5	14
1923	59	24	5	8	11	12	2	3	7
TOT :		477	66	159	252	275	60	59	156
1923	60	45	7	16	22	22	7	3	12
1922	60	41	3	12	26	17	6	4	7
	61	25	4	8	13	21	4	10	7
1921	61	37	1	15	21	18	3	3	12
	62	38	7	12	19	18	7	6	5
1920	62	29	4	13	12	11	0	2	9
	63	39	4	14	21	13	2	6	5
1919	63	20	2	12	6	10	4	3	3
	64	17	2	7	8	10	1	5	4
1918	64	18	4	7	7	5	1	1	3
TOT :		309	38	116	155	145	35	43	67
1918	65	12	2	6	4	9	3	3	3
1917	65	13	1	6	6	8	1	4	3
	66	12	2	4	6	7	0	4	3
1916	66	11	0	5	6	6	0	1	5
	67	11	2	4	5	5	0	4	1
1915	67	15	2	10	3	10	2	3	5
	68	16	0	14	2	6	2	3	1
1914	68	23	1	10	12	9	2	4	3
	69	25	3	13	9	4	2	1	1
1913	69	10	1	4	5	6	2	2	2
TOT :		148	14	76	58	70	14	29	27
1913	70	14	0	8	6	9	3	4	2
1912	70	14	0	9	5	1	0	1	0
	71	10	1	7	2	2	0	2	0
1911	71	9	1	5	3	4	0	2	2
	72	12	1	10	1	3	1	1	1
1910	72	3	0	2	1	3	0	2	1
	73	10	2	7	1	3	0	3	0
1909	73	12	0	10	2	2	1	1	0
	74	10	1	6	3	7	1	4	2
1908	74	6	1	5	0	2	1	0	1
TOT :		100	7	69	24	36	7	20	9

13. - MARIAGES D'APRES L'ANNEE DE NAISSANCE, L'AGE ET L'ETAT CIVIL ANTERIEUR DES CONJOINTS
(ANNEE 1983)

A. - LE ROYAUME

ANNEE DE NAISSANCE	AGE EN ANNEES REVOLUES	ETAT CIVIL ANTERIEUR DES EPOUX				ETAT CIVIL ANTERIEUR DES EPOUSES			
		ENSEMBLE	CELIBAT.	VEUFS	DIVORCES	ENSEMBLE	CELIBAT.	VEUVES	DIVORCEES
1908	75	8	0	7	1	5	0	2	3
1907	75	4	0	4	0	4	0	2	2
	76	6	1	2	3	2	0	2	0
1906	76	12	2	8	2	0	0	0	0
	77	4	0	1	3	3	0	2	1
1905	77	3	0	2	1	2	0	2	0
	78	5	0	2	3	2	0	2	0
1904	78	6	1	5	0	0	0	0	0
	79	11	0	9	2	0	0	0	0
1903	79	4	2	2	0	1	0	0	1
	TOT :	63	6	42	15	19	0	12	7
1903	80	1	0	1	0	1	0	0	1
1902	80	3	0	3	0	1	0	1	0
	81	4	0	3	1	0	0	0	0
1901	81	1	0	1	0	1	1	0	0
	82	1	0	1	0	0	0	0	0
1900	82	5	1	4	0	0	0	0	0
	83	2	1	1	0	1	1	0	0
1899	83	0	0	0	0	1	1	0	0
	84	0	0	0	0	0	0	0	0
1898	84	0	0	0	0	1	0	1	0
	TOT :	17	2	14	1	6	3	2	1
1898	85	2	0	1	1	0	0	0	0
1897	85	2	0	2	0	0	0	0	0
	86	1	0	1	0	0	0	0	0
1896	86	1	0	1	0	0	0	0	0
	87	0	0	0	0	0	0	0	0
1895	87	0	0	0	0	1	0	1	0
	88	1	0	1	0	0	0	0	0
1894	88	1	0	1	0	0	0	0	0
	89	0	0	0	0	1	0	1	0
1893	89	0	0	0	0	0	0	0	0
	TOT :	8	0	7	1	2	0	2	0
1893	90	1	0	1	0	0	0	0	0
1892	90	0	0	0	0	0	0	0	0
	91	0	0	0	0	0	0	0	0
1891	91	0	0	0	0	0	0	0	0
	92	0	0	0	0	0	0	0	0
1890	92	0	0	0	0	0	0	0	0
	93	0	0	0	0	0	0	0	0
1889	93	0	0	0	0	0	0	0	0
	94	0	0	0	0	0	0	0	0
1888	94	0	0	0	0	0	0	0	0
	TOT :	1	0	1	0	0	0	0	0

13. - MARIAGES D'APRES L'ANNEE DE NAISSANCE, L'AGE ET L'ETAT CIVIL ANTERIEUR DES CONJOINTS
(ANNEE 1983)
A.- LE ROYAUME

ANNEE DE NAISSANCE	AGE EN ANNEES REVOLUES	ETAT CIVIL ANTERIEUR DES EPOUX				ETAT CIVIL ANTERIEUR DES EPOUSES			
		ENSEMBLE	CELIBAT.	VEUFS	DIVORCES	ENSEMBLE	CELIBAT.	VEUVES	DIVORCEES
1888	95	0	0	0	0	0	0	0	0
1887	95	0	0	0	0	0	0	0	0
	96	0	0	0	0	0	0	0	0
1886	96	0	0	0	0	0	0	0	0
	97	0	0	0	0	0	0	0	0
1885	97	0	0	0	0	0	0	0	0
	98	0	0	0	0	0	0	0	0
1884	98	0	0	0	0	0	0	0	0
	99	0	0	0	0	0	0	0	0
1883	99	0	0	0	0	0	0	0	0
	TOT :	0	0	0	0	0	0	0	0
1883	100	0	0	0	0	0	0	0	0
1882	100	0	0	0	0	0	0	0	0
	101	0	0	0	0	0	0	0	0
1881	101	0	0	0	0	0	0	0	0
	102	0	0	0	0	0	0	0	0
1880	102	0	0	0	0	0	0	0	0
	103	0	0	0	0	0	0	0	0
1879	103	0	0	0	0	0	0	0	0
	104	0	0	0	0	0	0	0	0
TOTAL GENERAL :		59629	52099	977	6553	59629	52444	610	6575

13. - MARIAGES D'APRES L'ANNEE DE NAISSANCE, L'AGE ET L'ETAT CIVIL ANTERIEUR DES CONJOINTS
(ANNEE 1983)
B. - REGION BRUXELLOISE

ANNEE DE NAISSANCE	AGE EN ANNEES REVOLUES	ETAT CIVIL ANTERIEUR DES EPOUX				ETAT CIVIL ANTERIEUR DES EPOUSES			
		ENSEMBLE	CELIBAT.	VEUFS	DIVORCES	ENSEMBLE	CELIBAT.	VEUVES	DIVORCEES
1969 ET APRES	13	0	0	0	0	0	0	0	0
	14	0	0	0	0	0	0	0	0
1968	14	0	0	0	0	0	0	0	0
	15	0	0	0	0	3	3	0	0
1967	15	0	0	0	0	5	5	0	0
	16	0	0	0	0	15	15	0	0
1966	16	0	0	0	0	20	20	0	0
	17	0	0	0	0	35	35	0	0
1965	17	1	1	0	0	41	41	0	0
	18	26	26	0	0	81	81	0	0
1964	18	11	11	0	0	83	82	0	1
	19	31	31	0	0	116	115	0	1
1963	19	43	43	0	0	126	126	0	0
	TOT :	112	112	0	0	525	523	0	2
1963	20	76	76	0	0	176	175	0	1
1962	20	87	87	0	0	149	149	0	0
	21	142	142	0	0	234	233	0	1
1961	21	146	145	0	1	236	234	0	2
	22	189	189	0	0	195	191	0	4
1960	22	193	191	0	2	231	226	1	4
	23	200	200	0	0	256	249	1	6
1959	23	206	203	0	3	204	196	0	8
	24	214	211	0	3	186	179	0	7
1958	24	219	214	0	5	186	177	0	9
	TOT :	1672	1658	0	14	2053	2009	2	42
1958	25	217	208	2	7	174	165	2	7
1957	25	192	188	0	4	171	155	0	16
	26	193	192	0	1	158	139	1	18
1956	26	161	152	0	9	129	109	0	20
	27	166	157	0	9	106	95	0	11
1955	27	141	128	0	13	103	83	0	20
	28	127	106	1	20	77	57	2	18
1954	28	118	95	1	22	78	65	0	13
	29	107	92	0	15	77	62	0	15
1953	29	127	115	0	12	96	68	0	28
	TOT :	1549	1433	4	112	1169	998	5	166
1953	30	93	69	1	23	76	51	1	24
1952	30	94	77	1	16	76	48	0	28
	31	80	60	1	19	71	41	0	30
1951	31	65	49	0	16	48	28	1	19
	32	54	38	0	16	53	35	1	17
1950	32	56	40	1	15	35	17	1	17
	33	54	36	0	18	46	20	0	26
1949	33	57	34	1	22	34	19	0	15
	34	44	26	1	17	41	21	0	20
1948	34	48	25	0	23	44	21	1	22
	TOT :	645	454	6	185	524	301	5	218

13. - MARIAGES D'APRES L'ANNEE DE NAISSANCE, L'AGE ET L'ETAT CIVIL ANTERIEUR DES CONJOINTS

(ANNEE 1983)

B. - REGION BRUXELLOISE

ANNEE DE NAISSANCE	AGE EN ANNEES REVOLUES	ETAT CIVIL ANTERIEUR DES EPOUX				ETAT CIVIL ANTERIEUR DES EPOUSES			
		ENSEMBLE	CELIBAT.	VEUFS	DIVORCES	ENSEMBLE	CELIBAT.	VEUVES	DIVORCEES
1948	35	46	28	0	18	36	14	0	22
1947	35	43	21	1	21	33	14	0	19
	36	41	16	1	24	34	12	0	22
1946	36	30	8	0	22	31	7	3	21
	37	38	19	0	19	24	11	0	13
1945	37	29	9	1	19	18	7	0	11
	38	31	9	0	22	18	9	1	8
1944	38	19	5	0	14	23	4	1	18
	39	24	10	0	14	34	10	1	23
1943	39	33	11	1	21	22	7	1	14
TOT :		334	136	4	194	273	95	7	171
1943	40	25	6	1	18	19	8	3	8
1942	40	28	7	0	21	21	4	1	16
	41	23	7	0	16	18	5	1	12
1941	41	25	5	0	20	12	1	1	10
	42	11	3	0	8	12	2	1	9
1940	42	18	6	1	11	13	6	0	7
	43	20	5	6	9	12	1	0	11
1939	43	21	3	2	16	24	11	2	11
	44	18	8	0	10	11	2	1	8
1938	44	12	5	1	6	10	2	0	8
TOT :		201	55	11	135	152	42	10	100
1938	45	17	2	0	15	15	4	2	9
1937	45	15	2	1	12	11	4	1	6
	46	23	4	2	17	11	4	1	6
1936	46	18	7	2	9	12	5	2	5
	47	11	1	1	9	8	1	1	6
1935	47	18	7	3	8	10	0	0	10
	48	13	3	0	10	6	1	0	5
1934	48	12	1	2	9	6	3	0	3
	49	18	4	1	13	16	3	1	12
1933	49	10	1	1	8	7	2	1	4
TOT :		155	32	13	110	102	27	9	66
1933	50	9	1	2	6	13	2	1	10
1932	50	16	3	2	11	13	2	0	11
	51	16	3	0	13	18	4	1	13
1931	51	11	1	2	8	10	2	2	6
	52	13	7	0	6	9	1	0	8
1930	52	10	3	0	7	4	1	0	3
	53	14	4	2	8	7	1	0	6
1929	53	7	2	3	2	5	1	1	3
	54	8	0	1	7	8	3	3	2
1928	54	14	2	3	9	4	1	1	2
TOT :		118	26	15	77	91	18	9	64

13. - MARIAGES D'APRES L'ANNEE DE NAISSANCE, L'AGE ET L'ETAT CIVIL ANTERIEUR DES CONJOINTS
(ANNEE 1983)

B. - REGION BRUXELLOISE

ANNEE DE NAISSANCE	AGE EN ANNEES REVOLUES	ETAT CIVIL ANTERIEUR DES EPOUX				ETAT CIVIL ANTERIEUR DES EPOUSES			
		ENSEMBLE	CELIBAT.	VEUFS	DIVORCES	ENSEMBLE	CELIBAT.	VEUVES	DIVORCEES
1928	55	11	2	1	8	6	0	2	4
1927	55	10	2	2	6	7	2	1	4
	56	8	0	3	5	8	5	0	3
1926	56	11	1	4	6	6	0	1	5
	57	10	0	3	7	6	1	3	2
1925	57	5	1	3	1	3	1	0	2
	58	8	1	2	5	6	1	2	3
1924	58	10	2	3	5	4	1	0	3
	59	10	0	3	7	5	3	0	2
1923	59	6	3	1	2	5	0	1	4
TOT :		89	12	25	52	56	14	10	32
1923	60	6	0	1	5	9	4	1	4
1922	60	7	1	2	4	2	0	0	2
	61	8	3	2	3	3	1	1	1
1921	61	5	0	1	4	9	2	1	6
	62	6	2	2	2	3	3	0	0
1920	62	5	0	1	4	5	0	0	5
	63	9	1	2	6	3	1	0	2
1919	63	3	0	0	3	4	1	1	2
	64	4	0	1	3	3	1	1	1
1918	64	3	0	2	1	2	1	0	1
TOT :		56	7	14	35	43	14	5	24
1918	65	2	0	0	2	4	1	2	1
1917	65	2	0	1	1	0	0	0	0
	66	2	0	0	2	1	0	0	1
1916	66	3	0	1	2	2	0	1	1
	67	3	0	1	2	2	0	1	1
1915	67	3	1	1	1	2	1	0	1
	68	2	0	2	0	1	0	1	0
1914	68	4	0	4	0	3	1	2	0
	69	7	2	1	4	0	0	0	0
1913	69	4	0	2	2	3	1	0	2
TOT :		32	3	13	16	18	4	7	7
1913	70	5	0	3	2	2	1	0	1
1912	70	1	0	0	1	1	0	1	0
	71	4	0	3	1	0	0	0	0
1911	71	1	0	1	0	2	0	1	1
	72	3	1	2	0	0	0	0	0
1910	72	2	0	1	1	0	0	0	0
	73	2	1	0	1	0	0	0	0
1909	73	3	0	2	1	0	0	0	0
	74	2	1	0	1	1	0	1	0
1908	74	1	0	1	0	2	1	0	1
TOT :		24	3	13	8	8	2	3	3

13. - MARIAGES D'APRES L'ANNEE DE NAISSANCE, L'AGE ET L'ETAT CIVIL ANTERIEUR DES CONJOINTS
 (ANNEE 1983)
 B. - REGION BRUXELLOISE

ANNEE DE NAISSANCE	AGE EN ANNEES REVOLUES	ETAT CIVIL ANTERIEUR DES EPOUX				ETAT CIVIL ANTERIEUR DES EPOUSES			
		ENSEMBLE	CELIBAT.	VEUFS	DIVORCES	ENSEMBLE	CELIBAT.	VEUVES	DIVORCEES
1888	95	0	0	0	0	0	0	0	0
1887	95	0	0	0	0	0	0	0	0
	96	0	0	0	0	0	0	0	0
1886	96	0	0	0	0	0	0	0	0
	97	0	0	0	0	0	0	0	0
1885	97	0	0	0	0	0	0	0	0
	98	0	0	0	0	0	0	0	0
1884	98	0	0	0	0	0	0	0	0
	99	0	0	0	0	0	0	0	0
1883	99	0	0	0	0	0	0	0	0
	TOT :	0	0	0	0	0	0	0	0
1883	100	0	0	0	0	0	0	0	0
1882	100	0	0	0	0	0	0	0	0
	101	0	0	0	0	0	0	0	0
1881	101	0	0	0	0	0	0	0	0
	102	0	0	0	0	0	0	0	0
1880	102	0	0	0	0	0	0	0	0
	103	0	0	0	0	0	0	0	0
1879	103	0	0	0	0	0	0	0	0
	104	0	0	0	0	0	0	0	0
TOTAL GENERAL :		5018	3934	136	948	5018	4048	72	898

13. - MARIAGES D'APRES L'ANNEE DE NAISSANCE, L'AGE ET L'ETAT CIVIL ANTERIEUR DES CONJOINTS
(ANNEE 1983)
C. - REGION FLAMANDE

ANNEE DE NAISSANCE	AGE EN ANNEES REVOLUES	ETAT CIVIL ANTERIEUR DES EPOUX				ETAT CIVIL ANTERIEUR DES EPOUSES			
		ENSEMBLE	CELIBAT.	VEUFS	DIVORCES	ENSEMBLE	CELIBAT.	VEUVES	DIVORCEES
1969 ET APRES	13	0	0	0	0	0	0	0	0
	14	0	0	0	0	0	0	0	0
1968	14	0	0	0	0	0	0	0	0
	15	0	0	0	0	13	13	0	0
1967	15	0	0	0	0	17	17	0	0
	16	0	0	0	0	60	60	0	0
1966	16	2	2	0	0	103	103	0	0
	17	8	8	0	0	235	235	0	0
1965	17	6	6	0	0	354	354	0	0
	18	93	93	0	0	844	843	1	0
1964	18	154	154	0	0	1186	1186	0	0
	19	329	329	0	0	1676	1676	0	0
1963	19	541	541	0	0	2075	2073	0	2
TOT :		1133	1133	0	0	6563	6560	1	2
1963	20	939	939	0	0	2455	2454	1	0
1962	20	1289	1289	0	0	2540	2537	0	3
	21	1998	1998	0	0	2970	2956	2	12
1961	21	2300	2299	0	1	2596	2581	1	14
	22	2456	2451	0	5	2646	2624	0	22
1960	22	2524	2523	0	1	2087	2065	0	22
	23	2580	2571	0	9	1998	1967	2	29
1959	23	2288	2274	1	13	1502	1467	3	32
	24	2430	2403	5	22	1413	1357	6	50
1958	24	1713	1696	0	17	1032	990	2	40
TOT :		20517	20443	6	68	21239	20998	17	224
1958	25	1896	1855	4	37	896	821	1	74
1957	25	1403	1370	1	32	708	623	5	80
	26	1226	1187	0	39	627	541	3	83
1956	26	951	907	2	42	482	382	6	94
	27	869	802	0	67	431	336	3	92
1955	27	697	619	2	76	395	296	6	93
	28	649	556	4	89	334	227	3	104
1954	28	508	435	2	71	273	190	0	83
	29	471	392	4	75	286	180	5	101
1953	29	445	357	3	85	265	168	7	90
TOT :		9115	8480	22	613	4697	3764	39	894
1953	30	336	255	4	77	194	89	5	100
1952	30	300	211	1	88	191	101	5	85
	31	281	190	2	89	166	72	5	89
1951	31	233	154	5	74	151	63	3	85
	32	217	131	4	82	133	50	3	80
1950	32	189	115	3	71	146	63	2	81
	33	188	105	1	82	108	42	4	62
1949	33	158	84	5	69	126	44	3	79
	34	150	73	3	74	120	35	2	83
1948	34	164	78	4	82	114	38	2	74
TOT :		2216	1396	32	788	1449	597	34	818

13. - MARIAGES D'APRES L'ANNEE DE NAISSANCE, L'AGE ET L'ETAT CIVIL ANTERIEUR DES CONJOINTS
(ANNEE 1983)
C. - REGION FLAMANDE

ANNEE DE NAISSANCE	AGE EN ANNEES REVOLUES	ETAT CIVIL ANTERIEUR DES EPOUX				ETAT CIVIL ANTERIEUR DES EPOUSES			
		ENSEMBLE	CELIBAT.	VEUFS	DIVORCES	ENSEMBLE	CELIBAT.	VEUVES	DIVORCEES
1948	35	158	75	3	80	93	24	3	66
1947	35	132	53	5	74	79	17	3	59
	36	141	59	4	78	92	28	3	61
1946	36	108	37	4	67	69	21	2	46
	37	134	44	6	84	98	21	8	69
1945	37	110	44	5	61	67	7	5	55
	38	80	16	6	58	68	16	4	48
1944	38	84	25	4	55	67	12	5	50
	39	100	35	9	56	55	11	7	37
1943	39	85	26	5	54	46	11	2	33
TOT :		1132	414	51	667	734	168	42	524
1943	40	64	16	1	47	55	7	1	47
1942	40	53	15	4	34	35	5	2	28
	41	50	13	1	36	41	9	2	30
1941	41	47	9	2	36	40	4	3	33
	42	61	17	6	38	43	2	3	38
1940	42	41	10	2	29	44	7	2	35
	43	60	13	4	43	50	6	5	39
1939	43	47	14	2	31	32	7	4	21
	44	68	20	5	43	57	7	2	48
1938	44	56	12	4	40	42	8	3	31
TOT :		547	139	31	377	439	62	27	350
1938	45	60	9	12	39	50	3	7	40
1937	45	53	12	6	35	29	5	1	23
	46	44	14	5	25	32	3	3	26
1936	46	47	11	7	29	36	6	5	25
	47	52	12	3	37	38	4	3	31
1935	47	35	11	3	21	30	9	3	18
	48	34	9	5	20	37	5	5	27
1934	48	50	8	8	34	31	4	2	25
	49	42	4	9	29	36	5	4	27
1933	49	32	3	4	25	33	4	4	25
TOT :		449	93	62	294	352	48	37	267
1933	50	33	5	4	24	23	5	2	16
1932	50	25	5	4	16	20	4	0	16
	51	46	9	6	31	22	5	3	14
1931	51	33	6	5	22	10	0	5	5
	52	37	6	3	28	21	3	4	14
1930	52	38	3	14	21	25	3	8	14
	53	29	7	10	12	26	3	2	21
1929	53	23	1	6	16	28	4	3	21
	54	20	2	8	10	23	5	3	15
1928	54	21	7	5	9	15	1	5	9
TOT :		305	51	65	189	213	33	35	145

13. - MARIAGES D'APRES L'ANNEE DE NAISSANCE, L'AGE ET L'ETAT CIVIL ANTERIEUR DES CONJOINTS
(ANNEE 1983)
C. - REGION FLAMANDE

ANNEE DE NAISSANCE	AGE EN ANNEES REVOLUES	ETAT CIVIL ANTERIEUR DES EPOUX				ETAT CIVIL ANTERIEUR DES EPOUSES			
		ENSEMBLE	CELIBAT.	VEUFS	DIVORCES	ENSEMBLE	CELIBAT.	VEUVES	DIVORCEES
1928	55	32	1	12	19	14	3	4	7
1927	55	28	5	7	16	17	6	1	10
	56	24	6	9	9	15	3	4	8
1926	56	21	4	6	11	19	6	4	9
	57	17	1	4	12	6	5	1	0
1925	57	23	3	8	12	13	1	1	11
	58	22	4	7	11	7	1	0	6
1924	58	22	2	11	9	9	0	3	6
	59	17	1	11	5	8	2	2	4
1923	59	9	1	4	4	4	2	1	1
TOT :		215	28	79	108	112	29	21	62
1923	60	20	4	8	8	6	2	2	2
1922	60	17	2	6	9	8	3	2	3
	61	9	1	0	8	12	2	7	3
1921	61	17	0	10	7	3	0	1	2
	62	21	4	6	11	10	4	4	2
1920	62	18	3	9	6	2	0	1	1
	63	12	0	5	7	5	1	2	2
1919	63	11	0	9	2	4	2	1	1
	64	8	1	4	3	5	0	4	1
1918	64	8	1	3	4	1	0	0	1
TOT :		141	16	60	65	56	14	24	18
1918	65	5	1	3	1	1	1	0	0
1917	65	7	0	4	3	6	1	3	2
	66	5	1	1	3	2	0	1	1
1916	66	5	0	3	2	2	0	0	2
	67	5	1	3	1	2	0	2	0
1915	67	4	0	4	0	5	0	3	2
	68	11	0	9	2	3	1	1	1
1914	68	12	1	3	8	3	1	1	1
	69	8	0	5	3	2	1	0	1
1913	69	4	1	1	2	2	0	2	0
TOT :		66	5	36	25	28	5	13	10
1913	70	5	0	2	3	3	1	2	0
1912	70	8	0	5	3	0	0	0	0
	71	3	0	2	1	1	0	1	0
1911	71	5	1	2	2	2	0	1	1
	72	4	0	4	0	2	1	0	1
1910	72	0	0	0	0	0	0	0	0
	73	4	0	4	0	2	0	2	0
1909	73	4	0	4	0	2	1	1	0
	74	3	0	3	0	3	1	2	0
1908	74	4	1	3	0	0	0	0	0
TOT :		40	2	29	9	15	4	9	2

13. - MARIAGES D'APRES L'ANNEE DE NAISSANCE, L'AGE ET L'ETAT CIVIL ANTERIEUR DES CONJOINTS
(ANNEE 1983)
C. - REGION FLAMANDE

ANNEE DE NAISSANCE	AGE EN ANNEES REVOLUES	ETAT CIVIL ANTERIEUR DES EPOUX				ETAT CIVIL ANTERIEUR DES EPOUSES			
		ENSEMBLE	CELIBAT.	VEUFS	DIVORCES	ENSEMBLE	CELIBAT.	VEUVES	DIVORCEES
1888	95	0	0	0	0	0	0	0	0
1887	95	0	0	0	0	0	0	0	0
	96	0	0	0	0	0	0	0	0
1886	96	0	0	0	0	0	0	0	0
	97	0	0	0	0	0	0	0	0
1885	97	0	0	0	0	0	0	0	0
	98	0	0	0	0	0	0	0	0
1884	98	0	0	0	0	0	0	0	0
	99	0	0	0	0	0	0	0	0
1883	99	0	0	0	0	0	0	0	0
	TOT :	0	0	0	0	0	0	0	0
1883	100	0	0	0	0	0	0	0	0
1882	100	0	0	0	0	0	0	0	0
	101	0	0	0	0	0	0	0	0
1881	101	0	0	0	0	0	0	0	0
	102	0	0	0	0	0	0	0	0
1880	102	0	0	0	0	0	0	0	0
	103	0	0	0	0	0	0	0	0
1879	103	0	0	0	0	0	0	0	0
	104	0	0	0	0	0	0	0	0
TOTAL GENERAL :		35910	32200	501	3209	35910	32283	308	3319

13. - MARIAGES D'APRES L'ANNEE DE NAISSANCE, L'AGE ET L'ETAT CIVIL ANTERIEUR DES CONJOINTS
(ANNEE 1983)
D. - REGION WALLONNE

ANNEE DE NAISSANCE	AGE EN ANNEES REVOLUES	ETAT CIVIL ANTERIEUR DES EPOUX				ETAT CIVIL ANTERIEUR DES EPOUSES			
		ENSEMBLE	CELIBAT.	VEUFS	DIVORCES	ENSEMBLE	CELIBAT.	VEUVES	DIVORCEES
1969 ET APRES	13	0	0	0	0	0	0	0	0
	14	0	0	0	0	0	0	0	0
1968	14	0	0	0	0	1	1	0	0
	15	0	0	0	0	21	21	0	0
1967	15	0	0	0	0	41	41	0	0
	16	0	0	0	0	86	86	0	0
1966	16	3	3	0	0	109	109	0	0
	17	3	3	0	0	208	208	0	0
1965	17	13	13	0	0	282	282	0	0
	18	79	79	0	0	625	625	0	0
1964	18	112	112	0	0	647	647	0	0
	19	203	202	0	1	830	830	0	0
1963	19	313	312	0	1	914	913	0	1
	TOT :	726	724	0	2	3764	3763	0	1
1963	20	582	581	0	1	1130	1129	0	1
	1962	20	577	575	0	2	969	967	0
1962	21	892	892	0	0	1247	1242	2	3
	1961	21	995	995	0	0	1170	1160	1
1961	22	1100	1098	1	1	1127	1113	1	13
	1960	22	1018	1013	1	4	911	897	0
1960	23	1198	1193	0	5	924	912	0	12
	1959	23	1035	1026	1	8	760	738	3
1959	24	1085	1073	0	12	730	703	1	26
	1958	24	908	894	0	14	537	503	2
TOT :		9390	9340	3	47	9505	9364	10	131
1958	25	896	876	3	17	524	470	5	49
	1957	25	704	673	0	31	372	336	2
1957	26	657	629	1	27	375	305	3	67
	1956	26	525	499	2	24	289	235	3
1956	27	459	412	1	46	282	234	3	45
	1955	27	393	350	1	42	209	161	3
1955	28	370	322	2	46	232	158	0	74
	1954	28	294	226	2	66	180	122	3
1954	29	312	243	0	69	202	127	7	68
	1953	29	241	189	2	50	154	87	2
TOT :		4851	4419	14	418	2819	2235	31	553
1953	30	254	182	2	70	152	82	2	68
	1952	30	185	121	2	62	134	64	3
1952	31	202	146	0	56	151	64	3	84
	1951	31	147	104	4	39	131	51	1
1951	32	148	68	1	79	112	42	6	64
	1950	32	160	97	2	61	94	36	3
1950	33	143	86	2	55	116	44	2	70
	1949	33	113	60	2	51	85	23	6
1949	34	115	55	2	58	88	35	0	53
	1948	34	136	66	1	69	70	26	2
TOT :		1603	985	18	600	1133	467	28	638

13. - MARIAGES D'APRES L'ANNEE DE NAISSANCE, L'AGE ET L'ETAT CIVIL ANTERIEUR DES CONJOINTS
(ANNEE 1983)
D. - REGION WALLONNE

ANNEE DE NAISSANCE	AGE EN ANNEES REVOLUES	ETAT CIVIL ANTERIEUR DES EPOUX				ETAT CIVIL ANTERIEUR DES EPOUSES			
		ENSEMBLE	CELIBAT.	VEUFS	DIVORCES	ENSEMBLE	CELIBAT.	VEUVES	DIVORCEES
1948	35	122	48	3	71	95	24	7	64
1947	35	81	27	2	52	75	21	2	52
	36	104	34	5	65	80	19	3	58
1946	36	87	29	4	54	48	16	1	31
	37	91	29	2	60	64	16	0	48
1945	37	59	12	2	45	54	11	6	37
	38	69	19	5	45	45	7	1	37
1944	38	55	13	0	42	39	6	2	31
	39	69	18	2	49	37	7	3	27
1943	39	50	10	2	38	35	9	0	26
TOT :		787	239	27	521	572	136	25	411
1943	40	46	14	3	29	54	11	3	40
1942	40	46	8	5	33	24	5	0	19
	41	46	13	4	29	26	5	2	19
1941	41	38	9	3	26	27	5	2	20
	42	36	10	1	25	31	6	5	20
1940	42	33	10	5	18	29	4	2	23
	43	37	7	1	29	37	4	3	30
1939	43	43	9	5	29	24	5	4	15
	44	28	5	6	17	24	3	2	19
1938	44	33	6	2	25	24	5	3	16
TOT :		386	91	35	260	300	53	26	221
1938	45	36	5	5	26	30	5	5	20
1937	45	44	10	4	30	20	5	2	13
	46	32	8	2	22	26	6	2	18
1936	46	30	8	2	20	19	5	2	12
	47	33	10	3	20	24	8	1	15
1935	47	34	6	3	25	20	3	4	13
	48	25	3	4	18	29	3	3	23
1934	48	26	4	3	19	23	1	1	21
	49	33	8	6	19	28	1	5	22
1933	49	28	8	4	16	27	2	4	21
TOT :		321	70	36	215	246	39	29	178
1933	50	25	5	2	18	21	4	2	15
1932	50	28	3	4	21	15	0	0	15
	51	25	3	6	16	24	3	2	19
1931	51	20	2	4	14	11	3	3	5
	52	31	8	4	19	20	3	2	15
1930	52	24	7	2	15	17	2	1	14
	53	23	4	2	17	19	1	1	17
1929	53	23	2	3	18	9	2	0	7
	54	22	6	6	10	14	4	2	8
1928	54	21	3	5	13	12	3	2	7
TOT :		242	43	38	161	162	25	15	122

13. - MARIAGES D'APRES L'ANNEE DE NAISSANCE, L'AGE ET L'ETAT CIVIL ANTERIEUR DES CONJOINTS
(ANNEE 1983)
D. - REGION WALLONNE

ANNEE DE NAISSANCE	AGE EN ANNEES REVOLUES	ETAT CIVIL ANTERIEUR DES EPOUX				ETAT CIVIL ANTERIEUR DES EPOUSES			
		ENSEMBLE	CELIBAT.	VEUFS	DIVORCES	ENSEMBLE	CELIBAT.	VEUVES	DIVORCEES
1928	55	23	5	5	13	19	5	5	9
1927	55	13	2	5	6	7	0	2	5
	56	20	0	8	12	12	1	4	7
1926	56	18	3	1	14	11	1	3	7
	57	19	4	7	8	9	2	2	5
1925	57	15	3	6	6	8	1	1	6
	58	19	2	8	9	13	2	4	7
1924	58	18	5	6	7	12	3	3	6
	59	19	1	6	12	13	2	3	8
1923	59	9	1	3	5	3	0	1	2
TOT :		173	26	55	92	107	17	28	62
1923	60	19	3	7	9	7	1	0	6
1922	60	17	0	4	13	7	3	2	2
	61	8	0	6	2	6	1	2	3
1921	61	15	1	4	10	6	1	1	4
	62	11	1	4	6	5	0	2	3
1920	62	6	1	3	2	4	0	1	3
	63	18	3	7	8	5	0	4	1
1919	63	6	2	3	1	2	1	1	0
	64	5	1	2	2	2	0	0	2
1918	64	7	3	2	2	2	0	1	1
TOT :		112	15	42	55	46	7	14	25
1918	65	5	1	3	1	4	1	1	2
1917	65	4	1	1	2	2	0	1	1
	66	5	1	3	1	4	0	3	1
1916	66	3	0	1	2	2	0	0	2
	67	3	1	0	2	1	0	1	0
1915	67	8	1	5	2	3	1	0	2
	68	3	0	3	0	2	1	1	0
1914	68	7	0	3	4	3	0	1	2
	69	10	1	7	2	2	1	1	0
1913	69	2	0	1	1	1	1	0	0
TOT :		50	6	27	17	24	5	9	10
1913	70	4	0	3	1	4	1	2	1
1912	70	5	0	4	1	0	0	0	0
	71	3	1	2	0	1	0	1	0
1911	71	3	0	2	1	0	0	0	0
	72	5	0	4	1	1	0	1	0
1910	72	1	0	1	0	3	0	2	1
	73	4	1	3	0	1	0	1	0
1909	73	5	0	4	1	0	0	0	0
	74	5	0	3	2	3	0	1	2
1908	74	1	0	1	0	0	0	0	0
TOT :		36	2	27	7	13	1	8	4

13. - MARIAGES D'APRES L'ANNEE DE NAISSANCE, L'AGE ET L'ETAT CIVIL ANTERIEUR DES CONJOINTS
(ANNEE 1933)
D. - REGION WALLONNE

ANNEE DE NAISSANCE	AGE EN ANNEES REVOLUES	ETAT CIVIL ANTERIEUR DES EPOUX				ETAT CIVIL ANTERIEUR DES EPOUSES			
		ENSEMBLE	CELIBAT.	VEUFS	DIVORCES	ENSEMBLE	CELIBAT.	VEUVES	DIVORCEES
1908	75	1	0	1	0	3	0	2	1
1907	75	2	0	2	0	1	0	1	0
	76	2	1	1	0	1	0	1	0
1906	76	4	0	4	0	0	0	0	0
	77	1	0	0	1	1	0	0	1
1905	77	1	0	1	0	1	0	1	0
	78	0	0	0	0	1	0	1	0
1904	78	2	1	1	0	0	0	0	0
	79	1	0	1	0	0	0	0	0
1903	79	3	2	1	0	0	0	0	0
TOT :		17	4	12	1	8	0	6	2
1903	80	0	0	0	0	0	0	0	0
1902	80	0	0	0	0	1	0	1	0
	81	1	0	1	0	0	0	0	0
1901	81	1	0	1	0	1	1	0	0
	82	0	0	0	0	0	0	0	0
1900	82	2	1	1	0	0	0	0	0
	83	1	0	1	0	0	0	0	0
1899	83	0	0	0	0	0	0	0	0
	84	0	0	0	0	0	0	0	0
1898	84	0	0	0	0	0	0	0	0
TOT :		5	1	4	0	2	1	1	0
1898	85	0	0	0	0	0	0	0	0
1897	85	1	0	1	0	0	0	0	0
	86	0	0	0	0	0	0	0	0
1896	86	0	0	0	0	0	0	0	0
	87	0	0	0	0	0	0	0	0
1895	87	0	0	0	0	0	0	0	0
	88	0	0	0	0	0	0	0	0
1894	88	0	0	0	0	0	0	0	0
	89	0	0	0	0	0	0	0	0
1893	89	0	0	0	0	0	0	0	0
TOT :		1	0	1	0	0	0	0	0
1893	90	1	0	1	0	0	0	0	0
1892	90	0	0	0	0	0	0	0	0
	91	0	0	0	0	0	0	0	0
1891	91	0	0	0	0	0	0	0	0
	92	0	0	0	0	0	0	0	0
1890	92	0	0	0	0	0	0	0	0
	93	0	0	0	0	0	0	0	0
1889	93	0	0	0	0	0	0	0	0
	94	0	0	0	0	0	0	0	0
1888	94	0	0	0	0	0	0	0	0
TOT :		1	0	1	0	0	0	0	0

13. - MARIAGES D'APRES L'ANNEE DE NAISSANCE, L'AGE ET L'ETAT CIVIL ANTERIEUR DES CONJOINTS
 (ANNEE 1983)
 D. - REGION WALLONNE

ANNEE DE NAISSANCE	AGE EN ANNEES REVOLUES	ETAT CIVIL ANTERIEUR DES EPOUX				ETAT CIVIL ANTERIEUR DES EPOUSES			
		ENSEMBLE	CELIBAT.	VEUFS	DIVORCES	ENSEMBLE	CELIBAT.	VEUVES	DIVORCEES
1888	95	0	0	0	0	0	0	0	0
1887	95	0	0	0	0	0	0	0	0
	96	0	0	0	0	0	0	0	0
1886	96	0	0	0	0	0	0	0	0
	97	0	0	0	0	0	0	0	0
1885	97	0	0	0	0	0	0	0	0
	98	0	0	0	0	0	0	0	0
1884	98	0	0	0	0	0	0	0	0
	99	0	0	0	0	0	0	0	0
1883	99	0	0	0	0	0	0	0	0
	TOT :	0	0	0	0	0	0	0	0
1883	100	0	0	0	0	0	0	0	0
1882	100	0	0	0	0	0	0	0	0
	101	0	0	0	0	0	0	0	0
1881	101	0	0	0	0	0	0	0	0
	102	0	0	0	0	0	0	0	0
1880	102	0	0	0	0	0	0	0	0
	103	0	0	0	0	0	0	0	0
1879	103	0	0	0	0	0	0	0	0
	104	0	0	0	0	0	0	0	0
TOTAL GENERAL :		18701	15965	340	2396	18701	16113	250	2358

14. - MARIAGES D'APRES L'AGE RESPECTIF DES CONJOINTS, PAR PROVINCE ET REGION (ANNEE 1983)

AGE DE L'EPOUX	AGE DE L'EPOUSE												TOTAL HOMMES
	< 20 ANS	20 - < 21 ANS	21 - < 25 ANS	25 - < 30 ANS	30 - < 35 ANS	35 - < 40 ANS	40 - < 45 ANS	45 - < 50 ANS	50 - < 60 ANS	60 - < 70 ANS	70 - < 80 ANS	80 ANS ET +	
PROVINCE D'ANVERS													
MOINS DE 20 ANS	151	41	40	4	2	0	0	0	0	0	0	0	238
20 - < 21 ANS	262	131	171	11	2	0	0	0	0	0	0	1	578
21 - < 25 ANS	922	877	2635	282	28	7	0	0	0	0	0	0	4751
25 - < 30 ANS	174	235	1315	701	99	27	6	3	0	0	0	0	2560
30 - < 35 ANS	26	18	167	260	134	31	20	3	1	0	0	0	660
35 - < 40 ANS	6	3	50	94	112	62	24	8	3	0	0	0	362
40 - < 45 ANS	1	1	16	30	48	49	25	13	8	0	0	0	191
45 - < 50 ANS	0	0	6	15	27	29	38	26	13	1	0	0	155
50 - < 60 ANS	0	0	2	9	23	24	31	52	52	10	0	0	203
60 - < 70 ANS	0	1	0	0	1	5	7	7	34	8	2	1	66
70 - < 80 ANS	0	0	0	0	0	0	0	2	13	6	5	1	27
80 ANS ET PLUS	0	0	0	0	0	0	0	0	0	0	1	1	2
TOTAL FEMMES	1542	1307	4402	1406	476	234	151	114	124	25	8	4	9793

PROVINCE DE BRABANT

MOINS DE 20 ANS	154	46	66	9	3	0	0	1	0	0	0	0	279
20 - < 21 ANS	197	105	169	12	3	0	0	0	0	0	0	0	486
21 - < 25 ANS	858	712	2581	396	58	15	13	1	1	1	0	0	4636
25 - < 30 ANS	231	210	1583	1073	222	56	21	9	2	5	0	0	3412
30 - < 35 ANS	43	22	305	442	275	77	25	9	3	1	0	1	1203
35 - < 40 ANS	15	7	60	185	172	117	35	12	8	2	0	0	613
40 - < 45 ANS	2	1	25	62	79	76	46	28	16	1	0	0	336
45 - < 50 ANS	1	0	10	32	49	66	46	27	26	3	0	0	260
50 - < 60 ANS	1	2	6	17	28	47	59	61	89	17	3	0	330
60 - < 70 ANS	0	0	2	4	4	14	8	18	46	31	2	0	129
70 - < 80 ANS	0	0	1	1	0	2	1	3	20	20	8	2	58
80 ANS ET PLUS	0	1	0	1	0	1	1	0	1	5	4	0	14
TOTAL FEMMES	1502	1106	4808	2234	893	471	255	169	212	86	17	3	11756

14. - MARIAGES D'APRES L'AGE RESPECTIF DES CONJOINTS, PAR PROVINCE ET REGION (ANNEE 1983)

AGE DE L'EPOUX	AGE DE L'EPOUSE,												TOTAL HOMMES
	< 20 ANS	20 - < 21 ANS	21 - < 25 ANS	25 - < 30 ANS	30 - < 35 ANS	35 - < 40 ANS	40 - < 45 ANS	45 - < 50 ANS	50 - < 60 ANS	60 - < 70 ANS	70 - < 80 ANS	80 ANS ET +	
PROVINCE DE HAINAUT													
MOINS DE 20 ANS	242	49	73	15	1	0	1	0	0	0	0	0	381
20 - < 21 ANS	287	103	150	14	6	0	0	0	0	0	0	0	560
21 - < 25 ANS	939	567	1572	241	36	6	1	0	0	0	0	0	3362
25 - < 30 ANS	211	151	784	454	118	24	5	5	1	0	0	0	1753
30 - < 35 ANS	28	20	168	189	125	50	8	4	1	0	0	0	593
35 - < 40 ANS	8	3	40	84	69	55	20	7	4	0	0	0	290
40 - < 45 ANS	0	2	12	27	32	28	23	8	7	0	0	0	139
45 - < 50 ANS	1	0	4	12	17	34	23	21	17	1	0	0	130
50 - < 60 ANS	0	0	2	6	16	21	25	39	57	6	0	0	172
60 - < 70 ANS	0	0	0	1	3	7	3	14	30	13	1	1	73
70 - < 80 ANS	0	0	0	0	1	0	0	2	4	7	7	0	21
80 ANS ET PLUS	0	0	0	0	0	0	0	0	1	0	1	0	2
TOTAL FEMMES	1716	895	2805	1043	424	225	109	100	122	27	9	1	7476
PROVINCE DE LIEGE													
MOINS DE 20 ANS	110	22	28	5	0	0	0	0	0	0	0	0	165
20 - < 21 ANS	152	47	94	6	2	1	0	0	0	0	0	0	302
21 - < 25 ANS	521	380	1270	199	38	7	0	1	0	0	0	0	2416
25 - < 30 ANS	152	126	776	472	89	22	9	3	0	0	0	0	1649
30 - < 35 ANS	22	19	126	186	123	29	9	3	2	0	0	0	519
35 - < 40 ANS	6	1	45	73	67	39	19	8	3	0	0	0	261
40 - < 45 ANS	2	0	7	34	27	26	25	7	11	0	0	0	139
45 - < 50 ANS	0	1	4	14	16	20	19	22	15	0	0	0	111
50 - < 60 ANS	0	0	2	9	11	17	16	33	41	10	1	0	140
60 - < 70 ANS	1	0	1	3	0	6	7	13	11	8	2	0	52
70 - < 80 ANS	0	0	1	0	0	0	1	0	3	9	4	0	18
80 ANS ET PLUS	0	0	0	0	0	0	0	0	0	0	2	0	2
TOTAL FEMMES	966	596	2354	1001	373	167	105	90	86	27	9	0	5774

14. - MARIAGES D'APRES L'AGE RESPECTIF DES CONJOINTS, PAR PROVINCE ET REGION (ANNEE 1983)

AGE DE L'EPOUX	AGE DE L'EPOUSE												TOTAL HOMMES
	< 20 ANS	20 - < 21 ANS	21 - < 25 ANS	25 - < 30 ANS	30 - < 35 ANS	35 - < 40 ANS	40 - < 45 ANS	45 - < 50 ANS	50 - < 60 ANS	60 - < 70 ANS	70 - < 80 ANS	80 ANS ET +	
PROVINCE DE LIMBOURG													
MOINS DE 20 ANS	118	40	23	1	0	0	0	0	0	0	0	0	182
20 - < 21 ANS	144	81	81	3	0	0	0	0	0	0	0	0	309
21 - < 25 ANS	612	531	1477	137	7	2	1	0	0	0	0	0	2767
25 - < 30 ANS	101	100	674	283	26	9	2	0	0	0	1	0	1196
30 - < 35 ANS	7	11	73	85	43	15	1	0	0	0	0	0	235
35 - < 40 ANS	0	2	9	32	29	16	3	2	0	0	0	0	93
40 - < 45 ANS	1	0	4	8	8	7	7	3	1	0	0	0	39
45 - < 50 ANS	1	0	0	6	7	5	5	7	1	0	0	0	32
50 - < 60 ANS	0	0	1	0	2	1	3	9	6	0	0	0	22
60 - < 70 ANS	0	0	0	0	2	1	3	5	4	3	0	0	18
70 - < 80 ANS	0	0	0	0	0	0	0	0	0	1	1	0	2
80 ANS ET PLUS	0	0	0	0	0	0	0	0	0	0	1	0	1
TOTAL FEMMES	984	765	2342	555	124	56	25	26	12	4	3	0	4896

PROVINCE DE LUXEMBOURG

MOINS DE 20 ANS	26	6	8	2	0	0	0	0	0	0	0	0	42
20 - < 21 ANS	30	11	22	4	0	0	0	0	0	0	0	0	67
21 - < 25 ANS	183	135	372	45	4	1	1	0	0	0	0	0	741
25 - < 30 ANS	51	37	218	95	14	4	1	1	0	0	0	0	421
30 - < 35 ANS	9	2	32	38	17	10	2	0	0	0	0	0	110
35 - < 40 ANS	1	1	6	14	17	12	5	1	0	0	0	0	57
40 - < 45 ANS	0	0	1	5	3	1	4	3	1	0	0	0	18
45 - < 50 ANS	0	0	0	3	2	4	3	2	0	0	0	0	14
50 - < 60 ANS	0	0	1	1	1	2	2	7	6	0	0	0	20
60 - < 70 ANS	0	0	1	0	0	1	2	1	4	2	0	0	11
70 - < 80 ANS	0	0	0	0	0	0	0	0	1	0	0	0	1
80 ANS ET PLUS	0	0	0	0	0	0	0	0	0	0	0	0	0
TOTAL FEMMES	300	192	661	207	58	35	20	15	12	2	0	0	1502

14. - MARIAGES D'APRES L'AGE RESPECTIF DES CONJOINTS, PAR PROVINCE ET REGION (ANNEE 1983)

AGE DE L'EPOUX	AGE DE L'EPOUSE												TOTAL HOMMES
	< 20 ANS	20 - < 21 ANS	21 - < 25 ANS	25 - < 30 ANS	30 - < 35 ANS	35 - < 40 ANS	40 - < 45 ANS	45 - < 50 ANS	50 - < 60 ANS	60 - < 70 ANS	70 - < 80 ANS	80 ANS ET +	
PROVINCE DE NAMUR													
MOINS DE 20 ANS	72	11	14	1	0	0	0	0	0	0	0	0	98
20 - < 21 ANS	97	29	37	5	1	0	0	0	0	0	0	0	169
21 - < 25 ANS	301	168	528	65	16	3	1	0	0	0	0	0	1082
25 - < 30 ANS	80	57	298	145	33	5	2	0	2	0	0	0	622
30 - < 35 ANS	16	5	59	66	50	21	1	2	0	0	0	0	220
35 - < 40 ANS	2	2	10	26	28	23	5	2	0	0	0	0	98
40 - < 45 ANS	0	0	2	5	10	13	6	4	0	0	0	0	40
45 - < 50 ANS	0	0	0	4	4	3	6	1	5	0	0	0	23
50 - < 60 ANS	0	0	1	1	3	8	8	14	14	2	0	0	51
60 - < 70 ANS	0	0	0	0	3	0	2	0	4	5	0	0	14
70 - < 80 ANS	0	0	0	0	0	1	1	0	2	2	1	0	7
80 ANS ET PLUS	0	0	0	0	0	0	0	0	0	0	0	0	0
TOTAL FEMMES	568	272	949	318	148	77	32	23	27	9	1	0	2424
PROVINCE DE FLANDRE ORIENTALE													
MOINS DE 20 ANS	188	51	38	5	0	0	0	0	0	0	0	0	282
20 - < 21 ANS	237	118	139	7	0	0	0	0	0	0	0	0	501
21 - < 25 ANS	991	861	2292	198	23	8	2	0	2	0	0	0	4377
25 - < 30 ANS	190	185	1103	532	94	26	4	0	0	0	0	0	2134
30 - < 35 ANS	32	15	137	218	99	30	6	6	0	0	0	0	543
35 - < 40 ANS	8	5	31	71	77	53	22	11	0	1	0	0	279
40 - < 45 ANS	0	0	10	23	27	32	30	7	2	0	0	0	131
45 - < 50 ANS	0	0	2	9	19	21	25	25	15	1	0	0	117
50 - < 60 ANS	0	0	1	7	12	8	18	31	35	1	0	0	113
60 - < 70 ANS	0	0	0	0	1	3	5	11	14	11	3	0	48
70 - < 80 ANS	0	0	0	0	0	0	0	4	5	5	2	0	16
80 ANS ET PLUS	0	0	0	0	0	0	1	0	0	2	0	0	3
TOTAL FEMMES	1646	1235	3753	1070	352	181	113	95	73	21	5	0	8544

14. - MARIAGES D'APRES L'AGE RESPECTIF DES CONJOINTS, PAR PROVINCE ET REGION (ANNEE 1983)

AGE DE L'EPOUX	AGE DE L'EPOUSE												TOTAL HOMMES
	< 20 ANS	20 - < 21 ANS	21 - < 25 ANS	25 - < 30 ANS	30 - < 35 ANS	35 - < 40 ANS	40 - < 45 ANS	45 - < 50 ANS	50 - < 60 ANS	60 - < 70 ANS	70 - < 80 ANS	80 ANS ET +	
PROVINCE DE FLANDRE OCCIDENTALE													
MOINS DE 20 ANS	215	38	48	2	1	0	0	0	0	0	0	0	304
20 - < 21 ANS	256	162	148	9	2	1	0	0	0	0	0	0	578
21 - < 25 ANS	969	676	2038	191	16	6	1	0	0	0	0	0	3897
25 - < 30 ANS	154	158	939	429	69	15	4	0	0	0	0	0	1768
30 - < 35 ANS	24	12	95	147	75	18	7	3	0	0	0	0	381
35 - < 40 ANS	7	5	29	46	53	38	15	4	3	0	0	0	200
40 - < 45 ANS	2	0	4	16	16	25	23	11	3	1	0	0	101
45 - < 50 ANS	0	0	2	6	17	17	13	18	10	0	0	0	83
50 - < 60 ANS	1	0	1	3	7	8	15	19	34	3	0	0	91
60 - < 70 ANS	0	0	0	2	1	5	2	11	22	3	0	0	46
70 - < 80 ANS	0	0	0	0	1	0	1	2	1	5	3	0	13
80 ANS ET PLUS	0	0	0	0	0	0	0	0	0	2	0	0	2
TOTAL FEMMES	1628	1051	3304	851	258	133	81	68	73	14	3	0	7464

REGION BRUXELLOISE

MOINS DE 20 ANS	52	16	37	5	1	0	0	1	0	0	0	0	112
20 - < 21 ANS	63	32	58	8	2	0	0	0	0	0	0	0	163
21 - < 25 ANS	274	196	810	176	31	12	8	1	0	1	0	0	1509
25 - < 30 ANS	101	69	610	550	150	37	16	9	2	5	0	0	1549
30 - < 35 ANS	24	7	144	252	150	43	14	6	3	1	0	1	645
35 - < 40 ANS	7	2	38	104	92	61	20	3	5	2	0	0	334
40 - < 45 ANS	2	1	16	38	43	41	30	16	13	1	0	0	201
45 - < 50 ANS	1	0	7	21	32	36	21	15	20	2	0	0	155
50 - < 60 ANS	1	2	5	11	20	30	36	36	55	11	0	0	207
60 - < 70 ANS	0	0	2	3	3	10	5	13	31	19	2	0	98
70 - < 80 ANS	0	0	1	0	0	2	1	2	17	15	5	1	44
80 ANS ET PLUS	0	0	0	1	0	1	1	0	1	4	3	0	11
TOTAL FEMMES	525	325	1728	1169	524	273	152	102	147	61	10	2	5018

14. - MARIAGES D'APRES L'AGE RESPECTIF DES CONJOINTS, PAR PROVINCE ET REGION (ANNEE 1983)

AGE DE L'EPOUX	AGE DE L'EPOUSE												TOTAL HOMMES
	< 20 ANS	20 - < 21 ANS	21 - < 25 ANS	25 - < 30 ANS	30 - < 35 ANS	35 - < 40 ANS	40 - < 45 ANS	45 - < 50 ANS	50 - < 60 ANS	60 - < 70 ANS	70 - < 80 ANS	80 ANS ET +	
REGION FLAMANDE													
MOINS DE 20 ANS	749	196	170	15	3	0	0	0	0	0	0	0	1133
20 - < 21 ANS	1007	554	628	33	4	1	0	0	0	0	0	1	2228
21 - < 25 ANS	3950	3362	9870	980	92	24	8	0	3	0	0	0	18289
25 - < 30 ANS	721	799	4799	2349	336	88	19	3	0	0	1	0	9115
30 - < 35 ANS	103	64	585	862	433	115	40	13	1	0	0	0	2216
35 - < 40 ANS	27	18	138	299	325	206	78	32	8	1	0	0	1132
40 - < 45 ANS	4	1	38	91	118	139	94	44	17	1	0	0	547
45 - < 50 ANS	1	0	11	42	82	90	95	84	41	3	0	0	449
50 - < 60 ANS	1	0	5	23	49	54	83	130	153	20	2	0	520
60 - < 70 ANS	0	1	0	3	6	17	20	38	82	34	5	1	207
70 - < 80 ANS	0	0	0	0	1	0	1	8	20	21	14	1	66
80 ANS ET PLUS	0	0	0	0	0	0	1	0	0	4	2	1	8
TOTAL FEMMES	6563	4995	16244	4697	1449	734	439	352	325	84	24	4	35910

REGION WALLONNE

MOINS DE 20 ANS	475	92	131	24	3	0	1	0	0	0	0	0	726
20 - < 21 ANS	592	201	325	30	10	1	0	0	0	0	0	0	1159
21 - < 25 ANS	2072	1349	4085	598	103	19	4	1	0	0	0	0	8231
25 - < 30 ANS	522	391	2281	1285	278	63	19	9	3	0	0	0	4851
30 - < 35 ANS	80	53	433	517	358	123	25	11	3	0	0	0	1603
35 - < 40 ANS	19	9	104	222	207	148	50	20	8	0	0	0	787
40 - < 45 ANS	2	2	27	81	89	77	65	24	19	0	0	0	386
45 - < 50 ANS	1	1	10	38	44	73	62	50	41	1	0	0	321
50 - < 60 ANS	0	0	7	19	34	52	58	99	126	18	2	0	415
60 - < 70 ANS	1	0	2	4	6	15	14	29	56	31	3	1	162
70 - < 80 ANS	0	0	1	1	1	1	2	3	12	19	12	1	53
80 ANS ET PLUS	0	1	0	0	0	0	0	0	1	1	4	0	7
TOTAL FEMMES	3764	2099	7406	2819	1133	572	300	246	269	70	21	2	18701

15.- MARIAGES ENTRE BELGES ET ETRANGERS (Années 1974-1983)

Années	Epoux belge		Epoux étranger		Total des mariages
	Epouse belge	Epouse étrangère	Epouse belge	Epouse étrangère	
Nombres absolus					
1974	63 659	2 756	4 525	2 627	73 567
1975	61 812	2 840	4 414	2 670	71 736
1976	61 378	2 872	4 444	2 448	71 142
1977	59 533	2 733	4 348	2 459	69 073
1978	57 989	2 715	4 041	2 382	67 127
1979	56 536	2 665	3 983	2 245	65 429
1980	57 079	2 841	4 103	2 346	66 369
1981	55 652	2 701	3 808	2 219	64 380
1982	54 049	2 641	3 515	2 136	62 341
1983	51 530	2 594	3 580	1 925	59 629
Nombres proportionnels					
1974	86,53	3,75	6,15	3,57	100,00
1975	86,17	3,96	6,15	3,72	100,00
1976	86,27	4,04	6,25	3,44	100,00
1977	86,19	3,96	6,29	3,56	100,00
1978	86,39	4,04	6,02	3,55	100,00
1979	86,41	4,07	6,09	3,43	100,00
1980	86,00	4,28	6,18	3,54	100,00
1981	86,44	4,20	5,91	3,45	100,00
1982	86,69	4,24	5,64	3,43	100,00
1983	86,42	4,35	6,00	3,23	100,00

16.- NATIONALITE DES ETRANGERS QUI ONT EPOUSE UNE BELGE (Années 1979 à 1983)

Pays de nationalité de l'époux	1983		1982		1981		1980		1979	
	Chiffres absolus	%	Chiffres absolus	%	Chiffres absolus	%	Chiffres absolus	%	Chiffres absolus	%
Allemagne	149	4,16	146	4,15	148	3,89	161	3,92	154	3,87
France	596	16,65	620	17,64	688	18,07	734	17,89	740	18,58
Gr. Bretagne et Irlande du nord	113	3,16	89	2,53	96	2,52	98	2,39	110	2,76
Italie	955	26,68	1 025	29,16	1 096	28,78	1 216	29,64	1 275	32,01
Gr. Duché de Luxembourg	41	1,14	38	1,08	47	1,23	50	1,22	43	1,08
Pays-Bas	497	13,88	472	13,43	446	11,71	523	12,75	486	12,20
Pologne	24	0,67	14	0,40	43	1,13	31	0,76	44	1,10
Etats-Unis d'Amérique	54	1,51	46	1,31	60	1,58	54	1,31	54	1,36
Autres pays	1 151	32,15	1 065	30,30	1 184	31,09	1 236	30,12	1 077	27,04
Total	3 580	100,00	3 515	100,00	3 808	100,00	4 103	100,00	3 983	100,00

17.- NATIONALITE DES ETRANGERS QUI ONT EPOUSE UN BELGE (Années 1979 à 1983)

Pays de nationalité de l'époux	1983		1982		1981		1980		1979	
	Chiffres absolus	%	Chiffres absolus	%	Chiffres absolus	%	Chiffres absolus	%	Chiffres absolus	%
Allemagne	212	8,17	219	8,29	228	8,44	232	8,17	238	8,93
France	538	20,74	589	22,30	635	23,51	706	24,85	650	24,39
Gr. Bretagne et Irlande du nord	54	2,08	59	2,24	55	2,04	56	1,97	62	2,33
Italie	566	21,82	673	25,48	641	23,73	719	25,31	660	24,76
Gr. Duché de Luxembourg	25	0,96	31	1,17	26	0,96	35	1,23	36	1,35
Pays-Bas	298	11,49	274	10,38	298	11,03	300	10,56	271	10,17
Pologne	62	2,39	61	2,31	93	3,44	73	2,57	87	3,26
Etats-Unis d'Amérique	20	0,77	17	0,64	31	1,15	20	0,70	22	0,83
Autres pays	819	31,58	718	27,19	694	25,70	700	24,64	639	23,98
Total	2 594	100,00	2 641	100,00	2 701	100,00	2 841	100,00	2 665	100,00

18.- MARIAGES D'APRES LA NATIONALITE RESPECTIVE DES CONJOINTS (ANNEE 1983)
 A.- LE ROYAUME

C P O A D Y E S	PAYS DE NATIONALITE DU MARI	PAYS DE NATIONALITE DE LA FEMME														
		01	06	07	08	09	10	14	15	16	17	18	19	20	24	25
01	BELGIQUE	51530	298	54	538	212	25	566	11	8	173	56	34	14	4	5
06	PAYS-BAS	497	51	3	2	7	0	4	0	0	3	0	0	0	0	0
07	ROYAUME-UNI (GB + IR. NORD)	113	2	19	2	1	1	1	1	1	1	0	1	0	1	0
08	FRANCE	596	4	2	68	3	0	21	0	0	4	1	2	0	0	0
09	ALLEMAGNE	149	5	0	3	26	0	0	0	0	0	0	0	0	1	1
10	GRAND-DUCHE DE LUXEMBOURG	41	0	0	0	1	0	0	0	0	0	0	0	1	0	0
14	ITALIE	955	7	3	28	5	0	730	1	1	65	7	12	2	1	6
15	SUISSE	18	0	0	1	0	0	1	0	0	1	0	0	0	0	0
16	AUTRICHE	4	0	0	1	0	0	0	0	0	1	0	0	0	0	0
17	ESPAGNE	191	1	1	5	0	0	31	1	0	133	5	4	0	0	0
18	PORTUGAL	46	0	0	0	0	0	2	0	0	2	15	1	0	1	0
19	GRECE	83	2	1	3	3	0	12	0	0	3	0	44	0	0	0
20	TURQUIE	25	0	0	1	0	1	4	0	0	0	1	0	5	0	0
24	IRLANDE (REP.)	8	0	0	0	2	0	0	0	0	0	0	0	0	3	0
25	DANEMARK	3	0	0	0	0	0	0	0	0	0	0	0	0	0	1
26	NORVEGE	7	0	0	0	0	0	0	0	0	0	0	0	0	0	0
27	SUEDE	7	0	0	0	2	0	1	0	0	0	0	0	0	0	0
29	POLOGNE	24	0	0	1	0	0	1	0	0	0	0	0	0	0	0
39	HONGRIE	6	0	0	0	0	0	0	0	0	0	0	0	0	0	0
47	TCHECOSLOVAQUIE	1	0	0	0	0	0	0	0	0	0	0	0	0	0	0
48	YOUgosLAVIE	31	1	0	2	0	0	2	1	0	0	0	0	0	0	0
49	U.R.S.S.	1	0	0	0	0	0	0	0	0	0	0	0	0	0	0
A.	AUTRES PAYS D'EUROPE	2	0	0	0	0	0	0	0	0	0	0	0	0	0	0
57	MAROC	217	4	0	12	4	0	12	1	0	6	0	0	0	0	0
58	ALGERIE	50	1	0	2	0	0	1	0	0	0	0	0	0	0	0
59	TUNISIE	93	0	3	3	2	0	1	0	0	1	2	0	0	0	0
60	EGYPTE	8	0	1	0	1	0	0	0	0	0	0	0	0	0	0
65	ZAIRE	35	0	0	2	0	0	1	0	0	0	0	0	0	0	0
66	RWANDA OU BURUNDI	2	0	0	0	1	0	0	0	0	0	0	0	0	0	0
B.	AUTRES PAYS D'AFRIQUE	60	5	2	1	1	0	0	0	0	0	0	0	0	0	0
69	ETATS-UNIS D'AMERIQUE	54	1	5	2	0	0	3	0	1	1	0	0	0	0	0
70	CANADA	14	1	0	0	1	0	2	0	0	0	0	0	0	0	0
C.	AUTRES PAYS D'AMERIQUE	40	1	0	2	1	0	0	0	0	2	0	0	0	0	1
D.	ASIE	142	8	8	1	16	0	5	0	0	3	0	1	1	1	0
E.	OCEANIE	5	0	1	0	0	0	0	0	0	0	0	0	0	0	0
99	APATRIDES ET INCONNUS	52	0	0	1	0	0	4	1	0	2	0	0	1	0	0
	TOTAL GENERAL :	55110	392	103	681	289	27	1405	17	11	401	87	99	24	12	8

PAYS DE NATIONALITE DE LA FEMME (SUITE)

26	27	29	39	47	48	49	A.	57	58	59	60	65	66	B.	69	70	C.	D.	E.	99	TOT. GEN.
1	3	62	6	0	26	3	6	111	19	10	2	42	7	62	20	8	68	94	3	43	54124
2	0	1	0	0	0	0	0	0	0	0	0	0	0	2	5	0	1	2	0	0	580
0	0	1	0	0	0	0	0	1	0	0	0	0	0	0	2	0	2	3	0	1	154
0	0	1	0	0	1	0	0	11	1	1	0	2	0	1	1	0	0	2	0	2	724
0	0	0	0	0	1	1	2	0	0	0	0	0	0	0	0	0	0	0	1	1	191
0	0	0	0	0	0	0	0	0	0	0	0	0	0	0	0	0	0	0	0	0	43
0	0	7	1	0	2	0	0	4	2	0	0	1	0	1	0	0	2	1	0	1	1839
0	0	0	0	0	0	0	0	0	0	0	0	0	0	0	0	0	0	0	0	0	21
0	0	0	0	0	0	0	0	0	0	0	0	0	0	0	0	0	0	1	0	0	7
0	0	0	0	0	0	0	0	1	1	0	0	0	0	0	0	0	3	0	0	1	378
0	0	0	0	0	0	0	0	1	0	0	0	0	0	0	0	0	1	0	0	1	70
0	0	0	0	0	0	0	0	0	0	0	0	0	0	0	0	0	1	0	0	1	153
0	0	0	0	0	2	0	0	1	0	0	0	0	0	0	0	0	0	0	0	0	40
0	0	0	0	0	0	0	0	0	0	0	0	0	0	0	0	1	0	0	0	0	14
1	0	0	0	0	0	0	0	0	0	0	0	0	0	0	0	0	0	0	0	0	5
0	0	0	0	0	0	0	0	0	0	0	0	0	0	0	0	0	0	0	0	0	7
0	1	0	0	0	0	0	0	0	0	0	0	0	0	0	0	0	0	0	0	0	11
0	0	9	0	0	0	0	0	0	0	0	0	0	0	0	0	0	0	0	0	1	36
0	0	0	2	0	0	0	0	0	0	0	0	0	0	0	0	0	0	0	0	0	8
0	0	0	0	0	0	0	0	0	0	0	0	0	0	0	0	0	0	0	0	0	1
0	0	0	0	0	5	0	0	0	0	0	0	0	0	0	0	0	0	1	0	2	45
0	0	0	0	0	0	0	0	0	0	0	0	0	0	0	0	0	0	0	0	0	1
0	0	0	0	0	0	0	0	0	0	0	0	0	0	0	0	0	0	0	0	0	2
0	0	1	0	0	0	0	0	66	4	0	0	0	0	0	0	0	0	0	0	0	327
0	0	0	0	0	0	0	0	10	5	0	0	0	0	0	0	0	0	0	0	0	69
0	0	0	0	0	0	0	0	9	0	0	0	0	0	0	1	0	0	0	0	1	116
0	0	0	0	0	0	0	0	3	0	0	0	0	0	0	0	0	0	0	0	0	13
0	0	0	0	0	0	0	0	0	0	0	0	10	0	0	0	0	0	0	0	0	48
0	0	0	0	0	0	0	0	0	0	0	0	0	0	0	0	0	0	0	0	0	3
0	0	0	0	0	0	0	0	0	0	0	0	0	1	1	0	0	0	0	0	1	72
0	0	0	0	0	0	0	0	0	0	1	0	0	0	0	23	2	0	1	1	0	95
0	0	0	0	0	0	0	0	0	1	0	0	0	0	0	0	1	0	0	0	0	20
0	0	0	0	0	0	0	0	0	0	0	0	0	0	0	0	0	10	2	0	1	60
0	2	0	0	0	0	1	0	2	0	0	0	0	0	3	0	0	0	27	1	5	227
0	0	0	0	0	0	0	0	0	0	0	0	0	0	0	0	0	0	0	0	0	6
0	0	8	0	0	8	0	0	2	0	1	0	1	0	0	0	0	4	2	1	31	119
4	6	90	9	0	45	5	8	222	33	13	2	56	8	70	52	12	92	136	7	93	59629

18.- MARIAGES D'APRES LA NATIONALITE RESPECTIVE DES CONJOINTS (ANNEE 1983)
B.- REGION BRUXELLOISE

C P O A D Y E S	PAYS DE NATIONALITE DU MARI	PAYS DE NATIONALITE DE LA FEMME														
		01	06	07	08	09	10	14	15	16	17	18	19	20	24	25
01	BELGIQUE	3345	16	11	96	18	2	44	1	3	50	21	12	3	0	2
06	PAYS-BAS	23	0	0	0	1	0	1	0	0	0	0	0	0	0	0
07	ROYAUME-UNI (GB + IR. NORD)	32	0	9	0	0	1	1	1	1	1	0	1	0	1	0
08	FRANCE	109	1	2	9	1	0	7	0	0	3	1	1	0	0	0
09	ALLEMAGNE	17	0	0	0	2	0	0	0	0	0	0	0	0	0	0
10	GRAND-DUCHE DE LUXEMBOURG	7	0	0	0	0	0	0	0	0	0	0	0	0	0	0
14	ITALIE	82	1	2	3	1	0	69	0	0	17	3	2	0	0	0
15	SUISSE	5	0	0	1	0	0	0	0	0	0	0	0	0	0	0
16	AUTRICHE	0	0	0	1	0	0	0	0	0	1	0	0	0	0	0
17	ESPAGNE	41	0	0	2	0	0	6	0	0	71	4	2	0	0	0
18	PORTUGAL	12	0	0	0	0	0	0	0	0	1	2	0	0	1	0
19	GRECE	26	1	1	1	1	0	3	0	0	1	0	26	0	0	0
20	TURQUIE	8	0	0	0	0	0	0	0	0	0	0	0	4	0	0
24	IRLANDE (REP.)	2	0	0	0	2	0	0	0	0	0	0	0	0	2	0
25	DANEMARK	0	0	0	0	0	0	0	0	0	0	0	0	0	0	0
26	NORVEGE	0	0	0	0	0	0	0	0	0	0	0	0	0	0	0
27	SUEDE	1	0	0	0	1	0	1	0	0	0	0	0	0	0	0
29	POLOGNE	4	0	0	0	0	0	0	0	0	0	0	0	0	0	0
39	HONGRIE	0	0	0	0	0	0	0	0	0	0	0	0	0	0	0
47	TCHECOSLOVAQUIE	0	0	0	0	0	0	0	0	0	0	0	0	0	0	0
48	YOUGOSLAVIE	13	1	0	2	0	0	0	0	0	0	0	0	0	0	0
49	U.R.S.S.	0	0	0	0	0	0	0	0	0	0	0	0	0	0	0
A.	AUTRES PAYS D'EUROPE	0	0	0	0	0	0	0	0	0	0	0	0	0	0	0
57	MAROC	86	1	0	10	2	0	3	0	0	5	0	0	0	0	0
58	ALGERIE	12	0	0	0	0	0	0	0	0	0	0	0	0	0	0
59	TUNISIE	35	0	2	2	2	0	0	0	0	0	1	0	0	0	0
60	EGYPTE	2	0	1	0	0	0	0	0	0	0	0	0	0	0	0
65	ZAIRE	13	0	0	1	0	0	0	0	0	0	0	0	0	0	0
66	RWANDA OU BURUNDI	1	0	0	0	0	0	0	0	0	0	0	0	0	0	0
B.	AUTRES PAYS D'AFRIQUE	19	1	0	1	1	0	0	0	0	0	0	0	0	0	0
69	ETATS-UNIS D'AMERIQUE	18	1	0	0	0	0	1	0	1	0	0	0	0	0	0
70	CANADA	2	0	0	0	1	0	0	0	0	0	0	0	0	0	0
C.	AUTRES PAYS D'AMERIQUE	16	0	0	2	1	0	0	0	0	2	0	0	0	0	1
D.	ASIE	65	3	7	1	6	0	2	0	0	3	0	1	0	1	0
E.	OCEANIE	1	0	1	0	0	0	0	0	0	0	0	0	0	0	0
99	APATRIDES ET INCONNUS	14	0	0	1	0	0	0	0	0	0	0	0	1	0	0
	TOTAL GENERAL :	4011	26	36	133	40	3	138	2	5	155	32	45	8	5	3

PAYS DE NATIONALITE DE LA FEMME (SUITE)

26	27	29	39	47	48	49	A.	57	58	59	60	65	66	B.	69	70	C.	D.	E.	99	TOT. GEN.	
0	2	15	0	0	8	2	2	61	5	2	1	24	4	16	4	3	19	17	0	14	3823	
1	0	0	0	0	0	0	0	0	0	0	0	0	0	0	2	0	0	0	0	0	0	23
0	0	1	0	0	0	0	0	1	0	0	0	0	0	0	1	0	2	1	0	0	0	54
0	0	0	0	0	1	0	0	7	0	1	0	2	0	1	0	0	0	1	0	1	148	
0	0	0	0	0	0	0	0	0	0	0	0	0	0	0	0	0	0	0	1	0	20	
0	0	0	0	0	0	0	0	0	0	0	0	0	0	0	0	0	0	0	0	0	7	
0	0	2	0	0	0	0	0	3	0	0	0	0	0	0	0	0	0	0	0	0	1	186
0	0	0	0	0	0	0	0	0	0	0	0	0	0	0	0	0	0	0	0	0	0	6
0	0	0	0	0	0	0	0	0	0	0	0	0	0	0	0	0	0	1	0	0	3	
0	0	0	0	0	0	0	0	0	0	0	0	0	0	0	0	0	2	0	0	1	129	
0	0	0	0	0	0	0	0	1	0	0	0	0	0	0	0	0	1	0	0	0	18	
0	0	0	0	0	0	0	0	0	0	0	0	0	0	0	0	0	1	0	0	1	62	
0	0	0	0	0	2	0	0	0	0	0	0	0	0	0	0	0	0	0	0	0	0	14
0	0	0	0	0	0	0	0	0	0	0	0	0	0	0	0	0	0	0	0	0	0	6
1	0	0	0	0	0	0	0	0	0	0	0	0	0	0	0	0	0	0	0	0	0	1
0	0	0	0	0	0	0	0	0	0	0	0	0	0	0	0	0	0	0	0	0	0	0
0	0	0	0	0	0	0	0	0	0	0	0	0	0	0	0	0	0	0	0	0	0	3
0	0	1	0	0	0	0	0	0	0	0	0	0	0	0	0	0	0	0	0	0	0	5
0	0	0	1	0	0	0	0	0	0	0	0	0	0	0	0	0	0	0	0	0	0	1
0	0	0	0	0	0	0	0	0	0	0	0	0	0	0	0	0	0	0	0	0	0	0
0	0	0	0	0	3	0	0	0	0	0	0	0	0	0	0	0	0	0	0	0	1	20
0	0	0	0	0	0	0	0	0	0	0	0	0	0	0	0	0	0	0	0	0	0	0
0	0	0	0	0	0	0	0	0	0	0	0	0	0	0	0	0	0	0	0	0	0	0
0	0	0	0	0	0	0	0	33	4	0	0	0	0	0	0	0	0	0	0	0	0	144
0	0	0	0	0	0	0	0	5	3	0	0	0	0	0	0	0	0	0	0	0	0	20
0	0	0	0	0	0	0	0	4	0	0	0	0	0	0	1	0	0	0	0	1	48	
0	0	0	0	0	0	0	0	3	0	0	0	0	0	0	0	0	0	0	0	0	0	6
0	0	0	0	0	0	0	0	0	0	0	0	5	0	0	0	0	0	0	0	0	0	19
0	0	0	0	0	0	0	0	0	0	0	0	0	0	0	0	0	0	0	0	0	0	1
0	0	0	0	0	0	0	0	0	0	0	0	0	1	0	0	0	0	0	0	0	0	23
0	0	0	0	0	0	0	0	0	0	1	0	0	0	0	3	1	0	0	0	0	0	26
0	0	0	0	0	0	0	0	0	1	0	0	0	0	0	0	0	0	0	0	0	0	4
0	0	0	0	0	0	0	0	0	0	0	0	0	0	0	0	0	3	1	0	1	27	
0	2	0	0	0	0	0	0	0	0	0	0	0	0	3	0	0	0	12	0	3	109	
0	0	0	0	0	0	0	0	0	0	0	0	0	0	0	0	0	0	0	0	0	2	
0	0	4	0	0	6	0	0	2	0	1	0	1	0	0	0	0	3	1	0	21	55	
2	4	23	1	0	20	2	2	120	13	5	1	32	5	20	11	4	31	34	1	45	5018	

18.- MARIAGES D'APRES LA NATIONALITE RESPECTIVE DES CONJOINTS (ANNEE 1983)
C.- REGION FLAMANDE

C P O A D Y E S	PAYS DE NATIONALITE DU MARI	PAYS DE NATIONALITE DE LA FEMME														
		01	06	07	08	09	10	14	15	16	17	18	19	20	24	25
01	BELGIQUE	33537	236	34	69	99	5	63	7	4	42	12	11	3	3	3
06	PAYS-BAS	406	51	3	1	4	0	0	0	0	0	0	0	0	0	0
07	ROYAUME-UNI (GB + IR. NORD)	60	2	10	2	0	0	0	0	0	0	0	0	0	0	0
08	FRANCE	116	2	0	7	1	0	0	0	0	0	0	0	0	0	0
09	ALLEMAGNE	70	3	0	2	4	0	0	0	0	0	0	0	0	0	0
10	GRAND-DUCHE DE LUXEMBOURG	6	0	0	0	0	0	0	0	0	0	0	0	0	0	0
14	ITALIE	148	5	1	2	1	0	78	1	1	7	1	5	0	0	0
15	SUISSE	9	0	0	0	0	0	0	0	0	0	0	0	0	0	0
16	AUTRICHE	4	0	0	0	0	0	0	0	0	0	0	0	0	0	0
17	ESPAGNE	63	0	1	1	0	0	6	1	0	26	1	0	0	0	0
18	PORTUGAL	15	0	0	0	0	0	0	0	0	1	3	0	0	0	0
19	GRECE	25	1	0	0	1	0	2	0	0	0	0	5	0	0	0
20	TURQUIE	9	0	0	0	0	0	1	0	0	0	0	0	0	0	0
24	IRLANDE (REP.)	4	0	0	0	0	0	0	0	0	0	0	0	0	1	0
25	DANEMARK	3	0	0	0	0	0	0	0	0	0	0	0	0	0	1
26	NORVEGE	4	0	0	0	0	0	0	0	0	0	0	0	0	0	0
27	SUEDE	6	0	0	0	0	0	0	0	0	0	0	0	0	0	0
29	POLOGNE	6	0	0	0	0	0	0	0	0	0	0	0	0	0	0
39	HONGRIE	2	0	0	0	0	0	0	0	0	0	0	0	0	0	0
47	TCHECOSLOVAQUIE	1	0	0	0	0	0	0	0	0	0	0	0	0	0	0
48	YOUGOSLAVIE	10	0	0	0	0	0	0	1	0	0	0	0	0	0	0
49	U.R.S.S.	0	0	0	0	0	0	0	0	0	0	0	0	0	0	0
A.	AUTRES PAYS D'EUROPE	1	0	0	0	0	0	0	0	0	0	0	0	0	0	0
57	MAROC	54	2	0	0	1	0	1	1	0	1	0	0	0	0	0
58	ALGERIE	11	1	0	0	0	0	0	0	0	0	0	0	0	0	0
59	TUNISIE	23	0	0	1	0	0	0	0	0	0	1	0	0	0	0
60	EGYPTE	6	0	0	0	0	0	0	0	0	0	0	0	0	0	0
65	ZAIRE	10	0	0	0	0	0	0	0	0	0	0	0	0	0	0
66	RWANDA OU BURUNDI	0	0	0	0	0	0	0	0	0	0	0	0	0	0	0
B.	AUTRES PAYS D'AFRIQUE	26	4	1	0	0	0	0	0	0	0	0	0	0	0	0
69	ETATS-UNIS D'AMERIQUE	23	0	2	0	0	0	0	0	0	1	0	0	0	0	0
70	CANADA	9	1	0	0	0	0	0	0	0	0	0	0	0	0	0
C.	AUTRES PAYS D'AMERIQUE	17	1	0	0	0	0	0	0	0	0	0	0	0	0	0
D.	ASIE	55	4	1	0	6	0	1	0	0	0	0	0	1	0	0
E.	OCEANIE	1	0	0	0	0	0	0	0	0	0	0	0	0	0	0
99	APATRIDES ET INCONNUS	18	0	0	0	0	0	0	1	0	1	0	0	0	0	0
TOTAL GENERAL :		34758	313	53	85	117	5	152	12	5	79	18	21	4	4	4

PAYS DE NATIONALITE DE LA FEMME (SUITE)

26	27	29	39	47	48	49	A.	57	58	59	60	65	66	B.	69	70	C.	D.	E.	99	TOT. GEN.
1	0	23	1	0	6	0	1	29	4	3	0	4	2	12	9	3	30	60	2	7	34325
1	0	1	0	0	0	0	0	0	0	0	0	0	0	2	2	0	1	2	0	0	474
0	0	0	0	0	0	0	0	0	0	0	0	0	0	0	0	0	0	2	0	1	77
0	0	0	0	0	0	0	0	1	0	0	0	0	0	0	0	0	0	1	0	0	128
0	0	0	0	0	1	1	1	0	0	0	0	0	0	0	0	0	0	0	0	0	82
0	0	0	0	0	0	0	0	0	0	0	0	0	0	0	0	0	0	0	0	0	6
0	0	0	0	0	0	0	0	0	0	0	0	0	0	0	0	0	0	0	0	0	250
0	0	0	0	0	0	0	0	0	0	0	0	0	0	0	0	0	0	0	0	0	9
0	0	0	0	0	0	0	0	0	0	0	0	0	0	0	0	0	0	0	0	0	4
0	0	0	0	0	0	0	0	0	0	0	0	0	0	0	0	0	1	0	0	0	100
0	0	0	0	0	0	0	0	0	0	0	0	0	0	0	0	0	0	0	0	0	19
0	0	0	0	0	0	0	0	0	0	0	0	0	0	0	0	0	0	0	0	0	34
0	0	0	0	0	0	0	0	0	0	0	0	0	0	0	0	0	0	0	0	0	10
0	0	0	0	0	0	0	0	0	0	0	0	0	0	0	0	1	0	0	0	0	6
0	0	0	0	0	0	0	0	0	0	0	0	0	0	0	0	0	0	0	0	0	4
0	0	0	0	0	0	0	0	0	0	0	0	0	0	0	0	0	0	0	0	0	4
0	0	0	0	0	0	0	0	0	0	0	0	0	0	0	0	0	0	0	0	0	6
0	0	4	0	0	0	0	0	0	0	0	0	0	0	0	0	0	0	0	0	1	11
0	0	0	1	0	0	0	0	0	0	0	0	0	0	0	0	0	0	0	0	0	3
0	0	0	0	0	0	0	0	0	0	0	0	0	0	0	0	0	0	0	0	0	1
0	0	0	0	0	1	0	0	0	0	0	0	0	0	0	0	0	0	1	0	0	13
0	0	0	0	0	0	0	0	0	0	0	0	0	0	0	0	0	0	0	0	0	0
0	0	0	0	0	0	0	0	0	0	0	0	0	0	0	0	0	0	0	0	0	1
0	0	0	0	0	0	0	0	14	0	0	0	0	0	0	0	0	0	0	0	0	74
0	0	0	0	0	0	0	0	0	2	0	0	0	0	0	0	0	0	0	0	0	14
0	0	0	0	0	0	0	0	3	0	0	0	0	0	0	0	0	0	0	0	0	28
0	0	0	0	0	0	0	0	0	0	0	0	0	0	0	0	0	0	0	0	0	6
0	0	0	0	0	0	0	0	0	0	0	0	2	0	0	0	0	0	0	0	0	12
0	0	0	0	0	0	0	0	0	0	0	0	0	0	0	0	0	0	0	0	0	0
0	0	0	0	0	0	0	0	0	0	0	0	0	0	1	0	0	0	0	0	1	33
0	0	0	0	0	0	0	0	0	0	0	0	0	0	0	7	1	0	0	0	0	34
0	0	0	0	0	0	0	0	0	0	0	0	0	0	0	0	0	0	0	0	0	10
0	0	0	0	0	0	0	0	0	0	0	0	0	0	0	0	0	3	1	0	0	22
0	0	0	0	0	0	0	0	2	0	0	0	0	0	0	0	0	0	10	1	1	82
0	0	0	0	0	0	0	0	0	0	0	0	0	0	0	0	0	0	0	0	0	1
0	0	1	0	0	2	0	0	0	0	0	0	0	0	0	0	0	0	0	1	3	27
2	0	29	2	0	10	1	2	49	6	3	0	6	2	15	18	5	35	77	4	14	35910

18.- MARIAGES D'APRES LA NATIONALITE RESPECTIVE DES CONJOINTS (ANNEE 1983)
 B.- REGION WALLONNE

C P O A D Y E S	PAYS DE NATIONALITE DU MARI	PAYS DE NATIONALITE DE LA FEMME														
		01	06	07	08	09	10	14	15	16	17	18	19	20	24	25
01	BELGIQUE	14648	46	9	373	95	18	459	3	1	81	23	11	8	1	0
06	PAYS-BAS	68	0	0	1	2	0	3	0	0	3	0	0	0	0	0
07	ROYAUME-UNI (GB + IR. NORD)	21	0	0	0	1	0	0	0	0	0	0	0	0	0	0
08	FRANCE	371	1	0	52	1	0	14	0	0	1	0	1	0	0	0
09	ALLEMAGNE	62	2	0	1	20	0	0	0	0	0	0	0	0	1	1
10	GRAND-DUCHE DE LUXEMBOURG	28	0	0	0	1	0	0	0	0	0	0	0	1	0	0
14	ITALIE	725	1	0	23	3	0	583	0	0	41	3	5	2	1	0
15	SUISSE	4	0	0	0	0	0	1	0	0	1	0	0	0	0	0
16	AUTRICHE	0	0	0	0	0	0	0	0	0	0	0	0	0	0	0
17	ESPAGNE	87	1	0	2	0	0	19	0	0	36	0	2	0	0	0
18	PORTUGAL	19	0	0	0	0	0	2	0	0	0	10	1	0	0	0
19	GRECE	32	0	0	2	1	0	7	0	0	2	0	13	0	0	0
20	TURQUIE	8	0	0	1	0	1	3	0	0	0	1	0	1	0	0
24	IRLANDE (REP.)	2	0	0	0	0	0	0	0	0	0	0	0	0	0	0
25	DANEMARK	0	0	0	0	0	0	0	0	0	0	0	0	0	0	0
26	NORVEGE	3	0	0	0	0	0	0	0	0	0	0	0	0	0	0
27	SUEDE	0	0	0	0	1	0	0	0	0	0	0	0	0	0	0
29	POLOGNE	14	0	0	1	0	0	1	0	0	0	0	0	0	0	0
39	HONGRIE	4	0	0	0	0	0	0	0	0	0	0	0	0	0	0
47	TCHECOSLOVAQUIE	0	0	0	0	0	0	0	0	0	0	0	0	0	0	0
48	YUGOSLAVIE	8	0	0	0	0	0	2	0	0	0	0	0	0	0	0
49	U.R.S.S.	1	0	0	0	0	0	0	0	0	0	0	0	0	0	0
A.	AUTRES PAYS D'EUROPE	1	0	0	0	0	0	0	0	0	0	0	0	0	0	0
57	MAROC	77	1	0	2	1	0	8	0	0	0	0	0	0	0	0
58	ALGERIE	27	0	0	2	0	0	1	0	0	0	0	0	0	0	0
59	TUNISIE	35	0	1	0	0	0	1	0	0	1	0	0	0	0	0
60	EGYPTE	0	0	0	0	1	0	0	0	0	0	0	0	0	0	0
65	ZAIRE	12	0	0	1	0	0	1	0	0	0	0	0	0	0	0
66	RWANDA OU BURUNDI	1	0	0	0	1	0	0	0	0	0	0	0	0	0	0
B.	AUTRES PAYS D'AFRIQUE	15	0	1	0	0	0	0	0	0	0	0	0	0	0	0
69	ETATS-UNIS D'AMERIQUE	13	0	3	2	0	0	2	0	0	0	0	0	0	0	0
70	CANADA	3	0	0	0	0	0	2	0	0	0	0	0	0	0	0
C.	AUTRES PAYS D'AMERIQUE	7	0	0	0	0	0	0	0	0	0	0	0	0	0	0
D.	ASIE	22	1	0	0	4	0	2	0	0	0	0	0	0	0	0
E.	OCEANIE	3	0	0	0	0	0	0	0	0	0	0	0	0	0	0
99	APATRIDES ET INCONNUS	20	0	0	0	0	0	4	0	0	1	0	0	0	0	0
TOTAL GENERAL :		16341	53	14	463	132	19	1115	3	1	167	37	33	12	3	1

PAYS DE NATIONALITE DE LA FEMME (SUITE)

26	27	29	39	47	48	49	A.	57	58	59	60	65	66	B.	69	70	C.	D.	E.	99	TOT. GEN.
0	1	24	5	0	12	1	3	21	10	5	1	14	1	34	7	2	19	17	1	22	15976
0	0	0	0	0	0	0	0	0	0	0	0	0	0	0	1	0	0	0	0	0	78
0	0	0	0	0	0	0	0	0	0	0	0	0	0	0	1	0	0	0	0	0	23
0	0	1	0	0	0	0	0	3	1	0	0	0	0	0	1	0	0	0	0	1	448
0	0	0	0	0	0	0	1	0	0	0	0	0	0	0	0	0	0	0	0	1	89
0	0	0	0	0	0	0	0	0	0	0	0	0	0	0	0	0	0	0	0	0	30
0	0	5	1	0	2	0	0	1	2	0	0	1	0	1	0	0	2	1	0	0	1403
0	0	0	0	0	0	0	0	0	0	0	0	0	0	0	0	0	0	0	0	0	6
0	0	0	0	0	0	0	0	0	0	0	0	0	0	0	0	0	0	0	0	0	0
0	0	0	0	0	0	0	0	1	1	0	0	0	0	0	0	0	0	0	0	0	149
0	0	0	0	0	0	0	0	0	0	0	0	0	0	0	0	0	0	0	0	1	33
0	0	0	0	0	0	0	0	0	0	0	0	0	0	0	0	0	0	0	0	0	57
0	0	0	0	0	0	0	0	1	0	0	0	0	0	0	0	0	0	0	0	0	16
0	0	0	0	0	0	0	0	0	0	0	0	0	0	0	0	0	0	0	0	0	2
0	0	0	0	0	0	0	0	0	0	0	0	0	0	0	0	0	0	0	0	0	0
0	0	0	0	0	0	0	0	0	0	0	0	0	0	0	0	0	0	0	0	0	3
0	1	0	0	0	0	0	0	0	0	0	0	0	0	0	0	0	0	0	0	0	2
0	0	4	0	0	0	0	0	0	0	0	0	0	0	0	0	0	0	0	0	0	20
0	0	0	0	0	0	0	0	0	0	0	0	0	0	0	0	0	0	0	0	0	4
0	0	0	0	0	0	0	0	0	0	0	0	0	0	0	0	0	0	0	0	0	0
0	0	0	0	0	1	0	0	0	0	0	0	0	0	0	0	0	0	0	0	1	12
0	0	0	0	0	0	0	0	0	0	0	0	0	0	0	0	0	0	0	0	0	1
0	0	0	0	0	0	0	0	0	0	0	0	0	0	0	0	0	0	0	0	0	1
0	0	1	0	0	0	0	0	19	0	0	0	0	0	0	0	0	0	0	0	0	109
0	0	0	0	0	0	0	0	5	0	0	0	0	0	0	0	0	0	0	0	0	35
0	0	0	0	0	0	0	0	2	0	0	0	0	0	0	0	0	0	0	0	0	40
0	0	0	0	0	0	0	0	0	0	0	0	0	0	0	0	0	0	0	0	0	1
0	0	0	0	0	0	0	0	0	0	0	0	3	0	0	0	0	0	0	0	0	17
0	0	0	0	0	0	0	0	0	0	0	0	0	0	0	0	0	0	0	0	0	2
0	0	0	0	0	0	0	0	0	0	0	0	0	0	0	0	0	0	0	0	0	16
0	0	0	0	0	0	0	0	0	0	0	0	0	0	0	13	0	0	1	1	0	35
0	0	0	0	0	0	0	0	0	0	0	0	0	0	0	0	1	0	0	0	0	6
0	0	0	0	0	0	0	0	0	0	0	0	0	0	0	0	0	4	0	0	0	11
0	0	0	0	0	0	1	0	0	0	0	0	0	0	0	0	0	0	5	0	1	36
0	0	0	0	0	0	0	0	0	0	0	0	0	0	0	0	0	0	0	0	0	3
0	0	3	0	0	0	0	0	0	0	0	0	0	0	0	0	0	1	1	0	7	37
0	2	38	6	0	15	2	4	53	14	5	1	18	1	35	23	3	26	25	2	34	18701

19.- MARIAGES D'APRES LA NATIONALITE, L'AGE ET L'ETAT CIVIL ANTERIEUR DES CONJOINTS (ANNEE 1983)
A.- LE ROYAUME

PAYS DE NATIONALITE DE L'EPOUX AVANT LE MARIAGE	GROUPES D'AGES											TOTAL DES MARIAGES	ETAT CIVIL ANTERIEUR		
	< 20 ANS	20 - < 21 ANS	21 - < 25 ANS	25 - < 30 ANS	30 - < 35 ANS	35 - < 40 ANS	40 - < 45 ANS	45 - < 50 ANS	50 - < 60 ANS	60 - < 70 ANS	70 ANS ET +		CELI- BA- TAIRES	VEU- VES	DIVCR- CEES
A. EPOUX															
BELGIQUE	1779	3287	25927	13861	3831	2000	994	829	1019	418	179	54124	47313	906	5900
PAYS-BAS	19	26	212	176	63	25	19	9	21	7	3	580	476	13	91
ROYAUME-UNI (GB + IRL. NORD)	3	3	32	42	38	16	9	4	4	2	1	154	107	2	45
FRANCE	31	38	250	188	95	53	24	26	13	4	2	724	567	8	149
ALLEMAGNE	6	5	47	53	32	14	17	6	7	4	0	191	133	4	54
GRAND-DUCHE DE LUXEMBOURG	0	2	17	11	3	5	2	0	1	1	1	43	32	2	9
ITALIE	67	114	888	513	128	44	20	18	31	13	3	1839	1699	22	118
SUISSE	0	0	7	5	3	2	1	1	1	1	0	21	18	1	2
AUTRICHE	0	0	2	3	2	0	0	0	0	0	0	7	7	0	0
ESPAGNE	30	31	194	77	16	10	4	4	11	1	0	378	357	3	18
PORTUGAL	3	6	31	16	7	2	1	1	3	0	0	70	62	1	7
GRECE	5	8	70	46	12	4	6	1	1	0	0	153	137	0	16
TURQUIE	3	1	17	11	4	1	1	1	1	0	0	40	35	0	5
IRLANDE (REP.)	0	0	1	8	2	3	0	0	0	0	0	14	12	0	2
DANEMARK	0	0	0	2	0	2	1	0	0	0	0	5	2	0	3
NORVEGE	0	0	3	1	1	1	0	0	1	0	0	7	6	0	1
SUEDE	0	0	0	3	2	1	3	1	1	0	0	11	6	0	5
POLOGNE	0	0	9	10	10	0	2	2	2	1	0	36	23	1	12
HONGRIE	0	0	3	2	2	0	1	0	0	0	0	8	7	0	1
TCHECOSLOVAQUIE	0	0	0	0	0	0	1	0	0	0	0	1	0	0	1
YUGOSLAVIE	3	2	15	11	7	6	0	1	0	0	0	45	41	0	4
U.R.S.S.	0	0	1	0	0	0	0	0	0	0	0	1	1	0	0
AUTRES PAYS D'EUROPE	0	0	0	2	0	0	0	0	0	0	0	2	2	0	0
MAROC	8	8	103	142	44	13	3	6	0	0	0	327	311	1	15
ALGERIE	1	3	18	24	11	3	1	3	4	1	0	69	57	0	12
TUNISIE	0	5	30	54	18	6	2	0	1	0	0	116	103	4	9
EGYPTE	0	0	1	6	3	2	0	0	1	0	0	13	10	0	3
ZAIRE	0	0	10	22	9	2	3	1	1	0	0	48	46	1	1
RWANDA OU BURUNDI	0	0	0	1	2	0	0	0	0	0	0	3	3	0	0
AUTRES PAYS D'AFRIQUE	2	1	10	37	17	3	2	0	0	0	0	72	66	0	6
ETATS-UNIS D'AMERIQUE	3	2	22	31	18	7	3	5	4	0	0	95	73	0	22
CANADA	0	1	6	4	4	2	0	0	2	1	0	20	15	0	5
AUTRES PAYS D'AMERIQUE	0	1	11	20	16	4	5	2	1	0	0	60	52	0	8
ASIE	6	3	61	93	43	11	7	0	3	0	0	227	210	3	14
OCEANIE	0	0	2	3	0	0	1	0	0	0	0	6	5	1	0
APATRIDES ET INCONNUS	2	3	29	37	21	11	1	4	8	3	0	119	100	4	15
TOTAL GENERAL :	1971	3550	28029	15515	4464	2253	1134	925	1142	457	189	59629	52099	977	6553

19.- MARIAGES D'APRES LA NATIONALITE, L'AGE ET L'ETAT CIVIL ANTERIEUR DES CONJOINTS (ANNEE 1983)
A.- LE ROYAUME

PAYS DE NATIONALITE DE L'EPOUSE AVANT LE MARIAGE	GROUPES D'AGES											TOTAL DES MARI- GES	ETAT CIVIL ANTERIEUR		
	< 20	20 -	21 -	25 -	30 -	35 -	40 -	45 -	50 -	60 -	70		CELI- BA- TAIRES	VEU- VES	DIVOR- CEES
	ANS	< 21 ANS	< 25 ANS	< 30 ANS	< 35 ANS	< 40 ANS	< 45 ANS	< 50 ANS	< 60 ANS	< 70 ANS	ET +				
B. EPOUSE															
BELGIQUE	9917	6930	23872	7834	2766	1417	798	639	675	203	59	55110	48476	550	6084
PAYS-BAS	74	43	136	63	25	20	12	9	6	2	2	392	328	3	61
ROYAUME-UNI (GB + IRL. NORD)	14	4	29	33	14	5	2	0	1	1	0	103	81	0	22
FRANCE	148	75	185	114	64	41	20	16	15	2	1	681	553	14	114
ALLEMAGNE	60	38	85	50	24	8	11	7	4	2	0	289	236	7	46
GRAND-DUCHE DE LUXEMBOURG	8	2	7	8	2	0	0	0	0	0	0	27	26	0	1
ITALIE	377	213	549	179	48	15	9	3	10	2	0	1405	1348	7	50
SUISSE	3	0	4	4	1	2	1	2	0	0	0	17	13	0	4
AUTRICHE	1	0	4	3	1	1	0	0	1	0	0	11	10	0	1
ESPAGNE	90	52	185	41	10	7	4	4	8	0	0	401	386	4	11
PORTUGAL	14	10	34	15	7	1	2	4	0	0	0	87	81	0	6
GRECE	28	12	38	15	3	1	1	1	0	0	0	99	95	0	4
TURQUIE	6	1	8	6	1	2	0	0	0	0	0	24	22	0	2
IRLANDE (REP.)	0	0	3	5	3	1	0	0	0	0	0	12	11	0	1
DANEMARK	2	1	2	1	1	0	0	0	1	0	0	8	7	0	1
NORVEGE	0	0	0	4	0	0	0	0	0	0	0	4	3	1	0
SUEDE	0	0	2	4	0	0	0	0	0	0	0	6	6	0	0
POLOGNE	8	1	17	30	13	4	1	4	9	2	1	90	66	7	17
HONGRIE	3	0	2	1	1	1	0	1	0	0	0	9	6	0	3
TCHECOSLOVAQUIE	0	0	0	0	0	0	0	0	0	0	0	0	0	0	0
YOUgosLAVIE	14	1	12	6	4	2	3	1	2	0	0	45	34	0	11
U.R.S.S.	0	0	2	1	2	0	0	0	0	0	0	5	3	0	2
AUTRES PAYS D'EUROPE	0	0	4	1	2	0	0	0	1	0	0	8	5	0	3
MAROC	34	14	56	69	24	14	8	2	1	0	0	222	155	5	62
ALGERIE	7	0	7	13	5	1	0	0	0	0	0	33	26	0	7
TUNISIE	1	0	4	3	3	2	0	0	0	0	0	13	8	0	5
EGYPTE	0	0	1	0	0	1	0	0	0	0	0	2	1	0	1
ZAIRE	3	2	17	21	6	5	2	0	0	0	0	56	51	1	4
RWANDA OU BURUNDI	0	0	2	6	0	0	0	0	0	0	0	8	8	0	0
AUTRES PAYS D'AFRIQUE	9	1	17	21	13	2	2	1	3	1	0	70	57	3	10
ETATS-UNIS D'AMERIQUE	4	4	13	14	8	5	3	1	0	0	0	52	33	1	18
CANADA	0	1	2	3	1	2	0	1	2	0	0	12	9	0	3
AUTRES PAYS D'AMERIQUE	4	2	17	40	15	8	3	2	1	0	0	92	85	1	6
ASIE	7	3	34	48	27	8	7	1	1	0	0	136	122	4	10
OCEANIE	0	0	2	4	0	1	0	0	0	0	0	7	7	0	0
APATRIDES ET INCONNUS	16	9	26	25	12	2	2	1	0	0	0	93	86	2	5
TOTAL GENERAL :	10852	7419	25378	8685	3106	1579	891	700	741	215	63	59629	52444	610	6575

19.- MARIAGES D'APRES LA NATIONALITE, L'AGE ET L'ETAT CIVIL ANTERIEUR DES CONJOINTS (ANNEE 1983)
B.- REGION BRUXELLOISE

PAYS DE NATIONALITE DE L'EPOUX AVANT LE MARIAGE	GROUPES D'AGES											TOTAL DES MARIAGES	ETAT CIVIL ANTERIEUR		
	< 20 ANS	20 - < 21 ANS	21 - < 25 ANS	25 - < 30 ANS	30 - < 35 ANS	35 - < 40 ANS	40 - < 45 ANS	45 - < 50 ANS	50 - < 60 ANS	60 - < 70 ANS	70 ANS ET +		CELI- BA- TAIRES	VEUFS	DIVOR- CES
A. EPOUX															
BELGIQUE	74	125	1166	1165	457	256	156	123	173	80	48	3823	2928	118	777
PAYS-BAS	0	0	8	10	2	1	1	2	2	0	2	28	21	2	5
ROYAUME-UNI (GB + IRL. NORD)	0	0	6	18	14	7	4	3	0	1	1	54	37	0	17
FRANCE	5	3	26	45	29	16	12	5	5	1	1	148	104	2	42
ALLEMAGNE	0	0	6	4	4	3	2	0	1	0	0	20	13	0	7
GRAND-DUCHE DE LUXEMBOURG	0	0	0	3	0	1	1	0	1	1	0	7	4	1	2
ITALIE	6	17	60	56	19	7	6	5	5	2	3	186	164	4	18
SUISSE	0	0	1	2	0	1	0	0	1	1	0	6	5	1	0
AUTRICHE	0	0	1	2	0	0	0	0	0	0	0	3	3	0	0
ESPAGNE	14	9	64	26	3	2	2	2	6	1	0	129	118	2	9
PORTUGAL	1	0	5	4	4	1	1	0	2	0	0	18	14	0	4
GRECE	2	3	28	18	5	3	1	1	1	0	0	62	54	0	8
TURQUIE	1	0	6	4	1	0	1	1	0	0	0	14	12	0	2
IRLANDE (REP.)	0	0	0	4	0	2	0	0	0	0	0	6	4	0	2
DANEMARK	0	0	0	0	0	1	0	0	0	0	0	1	0	0	1
NORVEGE	0	0	0	0	0	0	0	0	0	0	0	0	0	0	0
SUEDE	0	0	0	0	1	0	1	1	0	0	0	3	1	0	2
POLOGNE	0	0	0	1	3	0	0	1	0	0	0	5	2	0	3
HONGRIE	0	0	0	0	0	0	1	0	0	0	0	1	0	0	1
TCHECOSLOVAQUIE	0	0	0	0	0	0	0	0	0	0	0	0	0	0	0
YUGOSLAVIE	2	0	6	7	3	2	0	0	0	0	0	20	18	0	2
U.R.S.S.	0	0	0	0	0	0	0	0	0	0	0	0	0	0	0
AUTRES PAYS D'EUROPE	0	0	0	0	0	0	0	0	0	0	0	0	0	0	0
MAROC	4	3	47	59	19	8	1	3	0	0	0	144	135	0	9
ALGERIE	0	0	4	5	8	0	1	1	1	0	0	20	15	0	5
TUNISIE	0	2	13	23	7	2	1	0	0	0	0	48	44	0	4
EGYPTE	0	0	0	2	3	0	0	0	1	0	0	6	4	0	2
ZAIRE	0	0	5	5	6	2	0	1	0	0	0	19	19	0	0
RWANDA OU BURUNDI	0	0	0	0	1	0	0	0	0	0	0	1	1	0	0
AUTRES PAYS D'AFRIQUE	0	0	1	16	5	1	0	0	0	0	0	23	21	0	2
ETATS-UNIS D'AMERIQUE	0	0	4	5	8	4	1	1	3	0	0	26	20	0	6
CANADA	0	0	0	0	1	2	0	0	0	1	0	4	2	0	2
AUTRES PAYS D'AMERIQUE	0	0	6	6	8	2	4	1	0	0	0	27	25	0	2
ASIE	2	1	30	43	24	6	2	0	1	0	0	109	100	1	8
OCEANIE	0	0	1	0	0	0	1	0	0	0	0	2	1	1	0
APATRIDES ET INCONNUS	1	0	15	16	10	4	1	4	4	0	0	55	45	4	6
TOTAL GENERAL :	112	163	1509	1549	645	334	201	155	207	88	55	5018	3934	136	948

19.- MARIAGES D'APRES LA NATIONALITE, L'AGE ET L'ETAT CIVIL ANTERIEUR DES CONJOINTS (ANNEE 1983)
B.- REGION BRUXELLOISE

PAYS DE NATIONALITE DE L'EPOUSE AVANT LE MARIAGE	GROUPES D'AGES											TOTAL DES MARI- GES	ETAT CIVIL ANTERIEUR		
	< 20 ANS	20 - < 21 ANS	21 - < 25 ANS	25 - < 30 ANS	30 - < 35 ANS	35 - < 40 ANS	40 - < 45 ANS	45 - < 50 ANS	50 - < 60 ANS	60 - < 70 ANS	70 ANS ET +		CELI- BA- TAIRES	VEU- VES	DIVOR- CEES
B. EPOUSE															
BELGIQUE	370	253	1436	912	413	218	123	87	130	58	11	4011	3187	61	763
PAYS-BAS	1	4	9	3	2	3	3	1	0	0	0	26	20	0	6
ROYAUME-UNI (GB + IRL. NORD)	2	0	8	14	6	4	1	0	0	1	0	36	27	0	9
FRANCE	17	8	36	30	14	14	5	3	5	1	0	133	105	4	24
ALLEMAGNE	6	2	11	13	3	2	3	0	0	0	0	40	33	0	7
GRAND-DUCHE DE LUXEMBOURG	0	0	1	1	1	0	0	0	0	0	0	3	3	0	0
ITALIE	40	21	45	18	5	2	3	1	2	1	0	138	130	1	7
SUISSE	0	0	1	1	0	0	0	0	0	0	0	2	1	0	1
AUTRICHE	1	0	0	1	1	1	0	0	1	0	0	5	5	0	0
ESPAGNE	33	18	67	19	5	5	2	2	4	0	0	155	149	2	4
PORTUGAL	3	1	10	8	6	0	0	4	0	0	0	32	29	0	3
GRECE	10	4	16	10	2	1	1	1	0	0	0	45	42	0	3
TURQUIE	3	1	1	3	0	0	0	0	0	0	0	8	8	0	0
IRLANDE (REP.)	0	0	0	3	1	1	0	0	0	0	0	5	5	0	0
DANEMARK	0	0	1	1	1	0	0	0	0	0	0	3	3	0	0
NORVEGE	0	0	0	2	0	0	0	0	0	0	0	2	2	0	0
SUEDE	0	0	2	2	0	0	0	0	0	0	0	4	4	0	0
POLOGNE	0	0	7	10	4	1	0	0	0	0	1	23	17	2	4
HONGRIE	0	0	0	0	0	1	0	0	0	0	0	1	0	0	1
TCHECOSLOVAQUIE	0	0	0	0	0	0	0	0	0	0	0	0	0	0	0
YUGOSLAVIE	8	1	5	3	0	1	1	1	0	0	0	20	15	0	5
U.R.S.S.	0	0	1	0	1	0	0	0	0	0	0	2	1	0	1
AUTRES PAYS D'EUROPE	0	0	0	1	0	0	0	0	1	0	0	2	1	0	1
MAROC	15	7	33	33	17	8	5	1	1	0	0	120	83	2	35
ALGERIE	1	0	1	7	3	1	0	0	0	0	0	13	7	0	6
TUNISIE	1	0	1	1	2	0	0	0	0	0	0	5	3	0	2
EGYPTE	0	0	1	0	0	0	0	0	0	0	0	1	1	0	0
ZAIRE	2	0	8	16	4	2	0	0	0	0	0	32	30	0	2
RWANDA OU BURUNDI	0	0	1	4	0	0	0	0	0	0	0	5	5	0	0
AUTRES PAYS D'AFRIQUE	1	0	1	6	10	1	0	0	1	0	0	20	17	0	3
ETATS-UNIS D'AMERIQUE	0	1	1	5	1	1	2	0	0	0	0	11	7	0	4
CANADA	0	0	2	1	1	0	0	0	0	0	0	4	4	0	0
AUTRES PAYS D'AMERIQUE	1	0	4	16	6	2	1	0	1	0	0	31	28	0	3
ASIE	1	0	7	12	8	3	2	0	1	0	0	34	30	0	4
OCEANIE	0	0	0	1	0	0	0	0	0	0	0	1	1	0	0
APATRIDES ET INCONNUS	9	4	11	12	7	1	0	1	0	0	0	45	45	0	0
TOTAL GENERAL :	525	325	1728	1169	524	273	152	102	147	61	12	5018	4048	72	898

19.- MARIAGES D'APRES LA NATIONALITE, L'AGE ET L'ETAT CIVIL ANTERIEUR DES CONJOINTS (ANNEE 1983)
C.- REGION FLAMANDE

PAYS DE NATIONALITE DE L'EPOUX AVANT LE MARIAGE	GROUPES D'AGES											TOTAL DES MARI- GES	ETAT CIVIL ANTERIEUR		
	< 20	20 -	21 -	25 -	30 -	35 -	40 -	45 -	50 -	60 -	70		CELI- BA- TAIRES	VEUFS	DIVOR- CES
	ANS	< 21 ANS	< 25 ANS	< 30 ANS	< 35 ANS	< 40 ANS	< 45 ANS	< 50 ANS	< 60 ANS	< 70 ANS	ET +				
A. EPOUX															
BELGIQUE	1080	2153	17706	8650	2019	1049	496	424	484	191	73	34325	30850	481	2994
PAYS-BAS	17	22	172	147	48	21	15	7	17	7	1	474	388	10	76
ROYAUME-UNI (GB + IRL. NORD)	3	2	20	18	22	5	5	0	1	1	0	77	56	1	20
FRANCE	4	8	49	38	15	5	2	6	1	0	0	128	107	1	20
ALLEMAGNE	1	4	23	18	10	9	8	2	3	4	0	82	54	3	25
GRAND-DUCHE DE LUXEMBOURG	0	0	1	2	1	2	0	0	0	0	0	6	3	0	3
ITALIE	9	15	130	59	22	6	2	1	5	1	0	250	235	1	14
SUISSE	0	0	4	1	2	0	1	1	0	0	0	9	8	0	1
AUTRICHE	0	0	1	1	2	0	0	0	0	0	0	4	4	0	0
ESPAGNE	9	9	55	19	2	5	1	0	0	0	0	100	97	0	3
PORTUGAL	0	4	5	6	2	1	0	1	0	0	0	19	17	1	1
GRECE	1	2	18	7	3	1	2	0	0	0	0	34	30	0	4
TURQUIE	1	0	5	1	2	1	0	0	0	0	0	10	10	0	0
IRLANDE (REP.)	0	0	1	3	1	1	0	0	0	0	0	6	6	0	0
DANEMARK	0	0	0	2	0	1	1	0	0	0	0	4	2	0	2
NORVEGE	0	0	1	1	1	0	0	0	1	0	0	4	3	0	1
SUEDE	0	0	0	3	1	1	1	0	0	0	0	6	5	0	1
POLOGNE	0	0	4	1	3	0	1	1	0	1	0	11	8	0	3
HONGRIE	0	0	1	1	1	0	0	0	0	0	0	3	3	0	0
TCHECOSLOVAQUIE	0	0	0	0	0	0	1	0	0	0	0	1	0	0	1
YUGOSLAVIE	0	0	3	3	3	3	0	1	0	0	0	13	12	0	1
U.R.S.S.	0	0	0	0	0	0	0	0	0	0	0	0	0	0	0
AUTRES PAYS D'EUROPE	0	0	0	1	0	0	0	0	0	0	0	1	1	0	0
MAROC	3	2	26	28	10	2	2	1	0	0	0	74	70	1	3
ALGERIE	0	1	4	5	0	2	0	1	1	0	0	14	11	0	3
TUNISIE	0	2	8	12	3	3	0	0	0	0	0	28	24	0	4
EGYPTE	0	0	1	3	0	2	0	0	0	0	0	6	5	0	1
ZAIRE	0	0	2	5	3	0	1	0	1	0	0	12	12	0	0
RWANDA OU BURUNDI	0	0	0	0	0	0	0	0	0	0	0	0	0	0	0
AUTRES PAYS D'AFRIQUE	0	0	6	12	11	2	2	0	0	0	0	33	29	0	4
ETATS-UNIS D'AMERIQUE	3	1	6	13	5	2	1	2	1	0	0	34	27	0	7
CANADA	0	0	4	4	2	0	0	0	0	0	0	10	9	0	1
AUTRES PAYS D'AMERIQUE	0	1	4	6	6	2	1	1	1	0	0	22	16	0	6
ASIE	2	1	26	33	12	4	4	0	0	0	0	82	76	2	4
OCEANIE	0	0	0	1	0	0	0	0	0	0	0	1	1	0	0
APATRIDES ET INCONNUS	0	1	3	11	4	2	0	0	4	2	0	27	21	0	6
TOTAL GENERAL :	1133	2228	18289	9115	2216	1132	547	449	520	207	74	35910	32200	501	3209

19.- MARIAGES D'APRES LA NATIONALITE, L'AGE ET L'ETAT CIVIL ANTERIEUR DES CONJOINTS (ANNEE 1983)
C.- REGION FLAMANDE

PAYS DE NATIONALITE DE L'EPOUSE AVANT LE MARIAGE	GROUPES D'AGES											TOTAL DES MARI- GES	ETAT CIVIL ANTERIEUR		
	< 20	20 -	21 -	25 -	30 -	35 -	40 -	45 -	50 -	60 -	70		CELI- BA- TAIRES	VEU- VES	DIVOR- CEES
	ANS	< 21 ANS	< 25 ANS	< 30 ANS	< 35 ANS	< 40 ANS	< 45 ANS	< 50 ANS	< 60 ANS	< 70 ANS	ET +				
B. EPOUSE															
BELGIQUE	6338	4872	15894	4461	1355	688	409	327	309	79	26	34758	31309	293	3156
PAYS-BAS	63	36	100	53	22	14	9	7	5	2	2	313	263	3	47
ROYAUME-UNI (GB + IRL. NORD)	8	4	18	15	5	1	1	0	1	0	0	53	44	0	9
FRANCE	14	13	18	13	13	6	3	4	1	0	0	85	67	0	18
ALLEMAGNE	29	19	34	12	9	3	3	6	1	1	0	117	94	5	18
GRAND-DUCHE DE LUXEMBOURG	1	0	1	2	1	0	0	0	0	0	0	5	4	0	1
ITALIE	49	21	59	14	6	1	1	1	0	0	0	152	146	0	6
SUISSE	2	0	2	3	1	2	1	1	0	0	0	12	10	0	2
AUTRICHE	0	0	3	2	0	0	0	0	0	0	0	5	4	0	1
ESPAGNE	21	11	33	7	2	0	1	1	3	0	0	79	74	1	4
PORTUGAL	2	3	9	3	0	1	0	0	0	0	0	18	16	0	2
GRECE	8	2	7	3	1	0	0	0	0	0	0	21	20	0	1
TURQUIE	2	0	2	0	0	0	0	0	0	0	0	4	4	0	0
IRLANDE (REP.)	0	0	1	1	2	0	0	0	0	0	0	4	3	0	1
DANEMARK	2	0	1	0	0	0	0	0	1	0	0	4	3	0	1
NORVEGE	0	0	0	2	0	0	0	0	0	0	0	2	1	1	0
SUEDE	0	0	0	0	0	0	0	0	0	0	0	0	0	0	0
POLOGNE	1	0	3	12	4	2	1	1	4	1	0	29	19	1	9
HONGRIE	1	0	0	1	0	0	0	0	0	0	0	2	2	0	0
TCHECOSLOVAQUIE	0	0	0	0	0	0	0	0	0	0	0	0	0	0	0
YUGOSLAVIE	3	0	3	1	3	0	0	0	0	0	0	10	7	0	3
U.R.S.S.	0	0	0	1	0	0	0	0	0	0	0	1	1	0	0
AUTRES PAYS D'EUROPE	0	0	1	0	1	0	0	0	0	0	0	2	1	0	1
MAROC	11	5	6	19	4	2	2	0	0	0	0	49	36	1	12
ALGERIE	1	0	1	4	0	0	0	0	0	0	0	6	5	0	1
TUNISIE	0	0	1	1	1	0	0	0	0	0	0	3	2	0	1
EGYPTE	0	0	0	0	0	0	0	0	0	0	0	0	0	0	0
ZAIRE	0	1	1	2	0	1	1	0	0	0	0	6	4	0	2
RWANDA OU BURUNDI	0	0	0	2	0	0	0	0	0	0	0	2	2	0	0
AUTRES PAYS D'AFRIQUE	1	0	4	6	1	1	1	0	0	1	0	15	10	1	4
ETATS-UNIS D'AMERIQUE	2	2	3	5	2	2	1	1	0	0	0	18	11	0	7
CANADA	0	1	0	2	0	1	0	1	0	0	0	5	3	0	2
AUTRES PAYS D'AMERIQUE	2	1	9	14	2	4	2	1	0	0	0	35	34	0	1
ASIE	2	2	23	28	13	5	3	1	0	0	0	77	69	2	6
OCEANIE	0	0	2	2	0	0	0	0	0	0	0	4	4	0	0
APATRIDES ET INCONNUS	0	2	5	6	1	0	0	0	0	0	0	14	11	0	3
TOTAL GENERAL :	6563	4995	16244	4697	1449	734	439	352	325	84	28	35910	32283	308	3319

19.- MARIAGES D'APRES LA NATIONALITE, L'AGE ET L'ETAT CIVIL ANTERIEUR DES CONJOINTS (ANNEE 1983)
D.- REGION WALLONNE

PAYS DE NATIONALITE DE L'EPOUX AVANT LE MARIAGE	GROUPES D'AGES											TOTAL DES MARI- GES	ETAT CIVIL ANTERIEUR		
	< 20	20 -	21 -	25 -	30 -	35 -	40 -	45 -	50 -	60 -	70		CELI- BA- TAIRES	VEUFS	DIVOR- CES
	ANS	< 21 ANS	< 25 ANS	< 30 ANS	< 35 ANS	< 40 ANS	< 45 ANS	< 50 ANS	< 60 ANS	< 70 ANS	ET +				
A. EPOUX															
BELGIQUE	625	1009	7055	4046	1355	695	342	282	362	147	58	15976	13540	307	2129
PAYS-BAS	2	4	32	19	13	3	3	0	2	0	0	78	67	1	10
ROYAUME-UNI (GB + IRL. NORD)	0	1	6	6	2	4	0	1	3	0	0	23	14	1	8
FRANCE	22	27	175	105	51	32	10	15	7	3	1	448	356	5	87
ALLEMAGNE	5	1	18	31	18	2	7	4	3	0	0	89	66	1	22
GRAND-DUCHE DE LUXEMBOURG	0	2	16	6	2	2	1	0	0	0	1	30	25	1	4
ITALIE	52	82	698	398	87	31	12	12	21	10	0	1403	1300	17	86
SUISSE	0	0	2	2	1	1	0	0	0	0	0	6	5	0	1
AUTRICHE	0	0	0	0	0	0	0	0	0	0	0	0	0	0	0
ESPAGNE	7	13	75	32	11	3	1	2	5	0	0	149	142	1	6
PORTUGAL	2	2	21	6	1	0	0	0	1	0	0	33	31	0	2
GRECE	2	3	24	21	4	0	3	0	0	0	0	57	53	0	4
TURQUIE	1	1	6	6	1	0	0	0	1	0	0	16	13	0	3
IRLANDE (REP.)	0	0	0	1	1	0	0	0	0	0	0	2	2	0	0
DANEMARK	0	0	0	0	0	0	0	0	0	0	0	0	0	0	0
NORVEGE	0	0	2	0	0	1	0	0	0	0	0	3	3	0	0
SUEDE	0	0	0	0	0	0	1	0	1	0	0	2	0	0	2
POLOGNE	0	0	5	8	4	0	1	0	2	0	0	20	13	1	6
HONGRIE	0	0	2	1	1	0	0	0	0	0	0	4	4	0	0
TCHECOSLOVAQUIE	0	0	0	0	0	0	0	0	0	0	0	0	0	0	0
YUGOSLAVIE	1	2	6	1	1	1	0	0	0	0	0	12	11	0	1
U.R.S.S.	0	0	1	0	0	0	0	0	0	0	0	1	1	0	0
AUTRES PAYS D'EUROPE	0	0	0	1	0	0	0	0	0	0	0	1	1	0	0
MAROC	1	3	30	55	15	3	0	2	0	0	0	109	106	0	3
ALGERIE	1	2	10	14	3	1	0	1	2	1	0	35	31	0	4
TUNISIE	0	1	9	19	8	1	1	0	1	0	0	40	35	4	1
EGYPTE	0	0	0	1	0	0	0	0	0	0	0	1	1	0	0
ZAIRE	0	0	3	12	0	0	2	0	0	0	0	17	15	1	1
RWANDA OU BURUNDI	0	0	0	1	1	0	0	0	0	0	0	2	2	0	0
AUTRES PAYS D'AFRIQUE	2	1	3	9	1	0	0	0	0	0	0	16	16	0	0
ETATS-UNIS D'AMERIQUE	0	1	12	13	5	1	1	2	0	0	0	35	26	0	9
CANADA	0	1	2	0	1	0	0	0	2	0	0	6	4	0	2
AUTRES PAYS D'AMERIQUE	0	0	1	8	2	0	0	0	0	0	0	11	11	0	0
ASIE	2	1	5	17	7	1	1	0	2	0	0	36	34	0	2
OCEANIE	0	0	1	2	0	0	0	0	0	0	0	3	3	0	0
APATRIDES ET INCONNUS	1	2	11	10	7	5	0	0	0	1	0	37	34	0	3
TOTAL GENERAL :	726	1159	8231	4851	1603	787	386	321	415	162	60	18701	15965	340	2396

19.- MARIAGES D'APRES LA NATIONALITE, L'AGE ET L'ETAT CIVIL ANTERIEUR DES CONJOINTS (ANNEE 1983)
D.- REGION WALLONNE

PAYS DE NATIONALITE DE L'EPOUSE AVANT LE MARIAGE	GROUPES D'AGES											TOTAL DES MARI- GES	ETAT CIVIL ANTERIEUR		
	< 20	20 -	21 -	25 -	30 -	35 -	40 -	45 -	50 -	60 -	70		CELI- BA- TAIRES	VEU- VES	DIVOR- CEES
	ANS	< 21 ANS	< 25 ANS	< 30 ANS	< 35 ANS	< 40 ANS	< 45 ANS	< 50 ANS	< 60 ANS	< 70 ANS	ET +				
B. EPOUSE															
BELGIQUE	3209	1805	6542	2461	998	511	266	225	236	66	22	16341	13980	196	2165
PAYS-BAS	10	3	27	7	1	3	0	1	1	0	0	53	45	0	8
ROYAUME-UNI (GB + IRL. NORD)	4	0	3	4	3	0	0	0	0	0	0	14	10	0	4
FRANCE	117	54	131	71	37	21	12	9	9	1	1	463	381	10	72
ALLEMAGNE	25	17	40	25	12	3	5	1	3	1	0	132	109	2	21
GRAND-DUCHE DE LUXEMBOURG	7	2	5	5	0	0	0	0	0	0	0	19	19	0	0
ITALIE	288	171	445	147	37	12	5	1	8	1	0	1115	1072	6	37
SUISSE	1	0	1	0	0	0	0	1	0	0	0	3	2	0	1
AUTRICHE	0	0	1	0	0	0	0	0	0	0	0	1	1	0	0
ESPAGNE	36	23	85	15	3	2	1	1	1	0	0	167	163	1	3
PORTUGAL	9	6	15	4	1	0	2	0	0	0	0	37	36	0	1
GRECE	10	6	15	2	0	0	0	0	0	0	0	33	33	0	0
TURQUIE	1	0	5	3	1	2	0	0	0	0	0	12	10	0	2
IRLANDE (REP.)	0	0	2	1	0	0	0	0	0	0	0	3	3	0	0
DANEMARK	0	1	0	0	0	0	0	0	0	0	0	1	1	0	0
NORVEGE	0	0	0	0	0	0	0	0	0	0	0	0	0	0	0
SUEDE	0	0	0	2	0	0	0	0	0	0	0	2	2	0	0
POLOGNE	7	1	7	8	5	1	0	3	5	1	0	38	30	4	4
HONGRIE	2	0	2	0	1	0	0	1	0	0	0	6	4	0	2
TCHECOSLOVAQUIE	0	0	0	0	0	0	0	0	0	0	0	0	0	0	0
YUGOSLAVIE	3	0	4	2	1	1	2	0	2	0	0	15	12	0	3
U.R.S.S.	0	0	1	0	1	0	0	0	0	0	0	2	1	0	1
AUTRES PAYS D'EUROPE	0	0	3	0	1	0	0	0	0	0	0	4	3	0	1
MAROC	8	2	17	17	3	4	1	1	0	0	0	53	36	2	15
ALGERIE	5	0	5	2	2	0	0	0	0	0	0	14	14	0	0
TUNISIE	0	0	2	1	0	2	0	0	0	0	0	5	3	0	2
EGYPTE	0	0	0	0	0	1	0	0	0	0	0	1	0	0	1
ZAIRE	1	1	8	3	2	2	1	0	0	0	0	18	17	1	0
RWANDA OU BURUNDI	0	0	1	0	0	0	0	0	0	0	0	1	1	0	0
AUTRES PAYS D'AFRIQUE	7	1	12	9	2	0	1	1	2	0	0	35	30	2	3
ETATS-UNIS D'AMERIQUE	2	1	9	4	5	2	0	0	0	0	0	23	15	1	7
CANADA	0	0	0	0	0	1	0	0	2	0	0	3	2	0	1
AUTRES PAYS D'AMERIQUE	1	1	4	10	7	2	0	1	0	0	0	26	23	1	2
ASIE	4	1	4	8	6	0	2	0	0	0	0	25	23	2	0
OCEANIE	0	0	0	1	0	1	0	0	0	0	0	2	2	0	0
APATRIDES ET INCONNUS	7	3	10	7	4	1	2	0	0	0	0	34	30	2	2
TOTAL GENERAL :	3764	2099	7406	2819	1133	572	300	246	269	70	23	18701	16113	230	2358

STATUT SOCIO - PROFESSIONNEL

STATUT SOCIO- PROFESSIONNEL DE LA FEMME	PROFESSIONS DES TRANSPORTS ET DES COMMUNICATIONS.						ARTISANS, TRAVAILLEURS DES INDUSTRIES MANUFACTURIERES ET DE LA CONSTRUCTION ET MANOEUVRES N.C.A.					
	O1	O2	O3	O4	O5	TOT	O1	O2	O3	O4	O5	TOT
PERSONNEL DES PROFESSIONS SCIENTIFIQUES, LIBERALES, TECHNIQUES ET ASSIMILES :	-	2	7	17	-	26	1	10	11	92	-	114
EMPLOYEURS :	-	-	-	-	-	-	-	-	-	-	-	-
INDEPENDANTES :	-	-	1	-	-	1	1	-	1	4	-	6
EMPLOYEES :	-	2	6	17	-	25	-	10	10	85	-	105
OUVRIERES :	-	-	-	-	-	-	-	-	-	3	-	3
AIDANTES :	-	-	-	-	-	-	-	-	-	-	-	-
CHEFS D'ENTREPRISES, PROPRIETAIRES, EXPLOI- TANTES, DIRECTRICES ET CADRES ADM. SUPERIEURS :	-	-	-	3	-	3	-	-	-	2	-	2
EMPLOYEURS :	-	-	-	-	-	-	-	-	-	-	-	-
INDEPENDANTES :	-	-	-	-	-	-	-	-	-	-	-	-
EMPLOYEES :	-	-	-	3	-	3	-	-	-	2	-	2
AIDANTES :	-	-	-	-	-	-	-	-	-	-	-	-
EMPLOYEES DE BUREAU :	-	1	21	52	-	74	-	15	13	220	2	250
EMPLOYEES :	-	1	21	52	-	74	-	15	13	220	2	250
AIDANTES :	-	-	-	-	-	-	-	-	-	-	-	-
COMMERCANTES, PERSONNEL COMMERCIAL, VENDEUSES ET ASSIMILES :	-	-	8	15	-	23	1	4	1	60	-	66
EMPLOYEURS :	-	-	-	-	-	-	-	-	-	1	-	1
INDEPENDANTES :	-	-	3	1	-	4	-	-	-	5	-	5
EMPLOYEES :	-	-	5	9	-	14	1	4	1	43	-	49
OUVRIERES :	-	-	-	5	-	5	-	-	-	11	-	11
AIDANTES :	-	-	-	-	-	-	-	-	-	-	-	-
AGRICULTRICES, PECHEURS, BUCHERONS ET ASSIMILES :	-	-	-	1	-	1	-	-	-	1	-	1
EMPLOYEURS :	-	-	-	-	-	-	-	-	-	-	-	-
INDEPENDANTES :	-	-	-	-	-	-	-	-	-	-	-	-
EMPLOYEES :	-	-	-	-	-	-	-	-	-	-	-	-
OUVRIERES :	-	-	-	1	-	1	-	-	-	1	-	1
AIDANTES :	-	-	-	-	-	-	-	-	-	-	-	-
MINEURS, CARRIERS ET ASSIMILES :	-	-	-	-	-	-	-	-	-	-	-	-
EMPLOYEURS :	-	-	-	-	-	-	-	-	-	-	-	-
INDEPENDANTES :	-	-	-	-	-	-	-	-	-	-	-	-
OUVRIERES :	-	-	-	-	-	-	-	-	-	-	-	-
AIDANTES :	-	-	-	-	-	-	-	-	-	-	-	-
PROF. DES TRANSPORTS ET DES COMMUNICATIONS :	-	-	1	5	-	6	-	-	-	1	-	1
EMPLOYEURS :	-	-	-	-	-	-	-	-	-	-	-	-
INDEPENDANTES :	-	-	-	-	-	-	-	-	-	-	-	-
EMPLOYEES :	-	-	1	2	-	3	-	-	-	1	-	1
OUVRIERES :	-	-	-	3	-	3	-	-	-	-	-	-
AIDANTES :	-	-	-	-	-	-	-	-	-	-	-	-
ARTISANES, TRAVAILLEUSES DES INDUSTRIES MANUFAC. ET DE LA CONSTRUCTION ET MANOEUVRES N.C.A. :	-	-	3	10	-	13	-	2	3	64	-	69
EMPLOYEURS :	-	-	-	-	-	-	-	-	-	-	-	-
INDEPENDANTES :	-	-	-	-	-	-	-	-	-	-	-	-
EMPLOYEES :	-	-	-	-	-	-	-	-	1	1	-	2
OUVRIERES :	-	-	3	10	-	13	-	2	2	62	-	66
AIDANTES :	-	-	-	-	-	-	-	-	-	1	-	1

(SUITE) ANNEE : 1983 - REGION BRUXELLOISE

D E L ' H O M M E

TRAVAILLEURS SPECIALISES DES SERVICES, DES SPORTS ET DES ACTIVITES RECREATIVES.						MILI- TAIRES DE CAR- RIERE.	PERSONNES ACTIVES DONT LA PROFESSION EST INCONNUE.						PERS. SANS PROF.	PROF. INCON- NUE.	TOTAL GENERAL
O1	O2	O3	O4	O5	TOT	O3	O1	O2	O3	O4	O5	TOT	O6		
-	2	20	19	-	41	18	-	-	18	22	-	40	144	-	1 128
-	-	-	-	-	-	-	-	-	-	-	-	-	2	-	4
-	-	2	-	-	2	2	-	-	1	-	-	1	14	-	118
-	2	18	19	-	39	15	-	-	16	21	-	37	127	-	994
-	-	-	-	-	-	1	-	-	1	1	-	2	1	-	12
-	-	-	-	-	-	-	-	-	-	-	-	-	-	-	-
-	-	1	1	-	2	-	-	-	2	2	-	4	10	-	74
-	-	-	-	-	-	-	-	-	-	-	-	-	-	-	2
-	-	-	-	-	-	-	-	-	1	-	-	1	-	-	3
-	-	1	1	-	2	-	-	-	1	2	-	3	10	-	69
-	-	-	-	-	-	-	-	-	-	-	-	-	-	-	-
-	2	35	44	-	81	37	-	-	8	69	-	77	97	-	1 353
-	2	35	44	-	81	37	-	-	8	69	-	77	97	-	1 353
-	-	-	-	-	-	-	-	-	-	-	-	-	-	-	-
-	2	5	13	-	20	7	-	-	2	14	-	16	18	-	254
-	-	-	-	-	-	-	-	-	-	1	-	1	-	-	5
-	1	1	2	-	4	2	-	-	1	6	-	7	11	-	61
-	1	4	8	-	13	4	-	-	1	5	-	6	7	-	156
-	-	-	3	-	3	1	-	-	-	2	-	2	1	-	29
-	-	-	-	-	-	-	-	-	-	-	-	-	-	-	3
-	-	-	-	-	-	-	-	-	-	-	-	-	-	-	-
-	-	-	-	-	-	-	-	-	-	-	-	-	-	-	2
-	-	-	-	-	-	-	-	-	-	-	-	-	-	-	-
-	-	-	-	-	-	-	-	-	-	-	-	-	-	-	-
-	-	-	-	-	-	-	-	-	-	-	-	-	-	-	-
-	-	-	-	-	-	-	-	-	-	-	-	-	-	-	-
-	-	-	-	-	-	-	-	-	-	-	-	-	-	-	-
-	-	-	-	-	-	-	-	-	-	-	-	-	-	-	-
-	-	-	-	-	-	-	-	-	-	-	-	-	-	-	-
-	-	-	-	-	-	-	-	-	-	-	-	-	-	-	-
-	1	1	2	-	4	-	-	-	-	1	-	1	-	-	18
-	-	-	-	-	-	-	-	-	-	-	-	-	-	-	-
-	-	1	1	-	2	-	-	-	-	-	-	-	-	-	11
-	1	-	1	-	2	-	-	-	-	1	-	1	-	-	7
-	-	-	-	-	-	-	-	-	-	-	-	-	-	-	-
-	-	1	18	-	19	2	-	-	1	11	-	12	15	-	162
-	-	-	-	-	-	-	-	-	-	-	-	-	-	-	-
-	-	-	-	-	-	-	-	-	-	-	-	-	1	-	3
-	-	-	-	-	-	-	-	-	-	1	-	1	-	-	6
-	-	1	18	-	19	2	-	-	-	10	-	10	14	-	151
-	-	-	-	-	-	-	-	-	1	-	-	1	-	-	2

20.- MARIAGES D'APRES LA PROFESSION ET L'ETAT SOCIAL DES CONJOINTS.

STATUT SOCIO- PROFESSIONNEL DE LA FEMME	STATUT SOCIO - P R O F E S S I O N N E L													
	PERSONNEL DES PROFESSIONS SCIENTIFIQUES, LIBERALES, TECHNIQUES ET ASSIMILEES.						CHEFS D'ENTREPRISES, PROPRIETAIRES, EXPLOITANTS, DIRECTEURS ET CADRES ADMINISTRATIFS SUPERIEURS.					EMPLOYES DE BUREAU.		
	01	02	03	04	05	TOT	01	02	03	05	TOT	03	05	TOT
TRAVAILLEUSES SPECIALI- SEES DES SERVICES, DES SPORTS ET DES ACTIVITES RECREATIVES:	-	7	27	-	-	34	-	-	-	-	-	47	-	47
EMPLOYEURS :	-	-	-	-	-	-	-	-	-	-	-	1	-	1
INDEPENDANTES :	-	-	3	-	-	3	-	-	-	-	-	4	-	4
EMPLOYEES :	-	3	11	-	-	14	-	-	-	-	-	8	-	8
OUVRIERES :	-	4	12	-	-	16	-	-	-	-	-	34	-	34
AIDANTES :	-	-	1	-	-	1	-	-	-	-	-	-	-	-
MILITAIRES DE CARRIERE :	-	-	-	-	-	-	-	-	-	-	-	2	-	2
EMPLOYEES :	-	-	-	-	-	-	-	-	-	-	-	2	-	2
PERSONNES ACTIVES DONT LA PROFESSION EST INCONNUE :	-	5	15	-	-	20	1	1	6	-	8	18	-	18
EMPLOYEURS :	-	-	-	-	-	-	-	-	-	-	-	-	-	-
INDEPENDANTES :	-	-	-	-	-	-	-	-	-	-	-	-	-	-
EMPLOYEES :	-	3	10	-	-	13	1	1	5	-	7	3	-	3
OUVRIERES :	-	2	5	-	-	7	-	-	1	-	1	15	-	15
AIDANTES :	-	-	-	-	-	-	-	-	-	-	-	-	-	-
PERSONNES SANS PROF. :	-	41	159	2	-	202	10	5	31	-	46	132	-	132
SANS PROFESSION :	-	41	159	2	-	202	10	5	31	-	46	132	-	132
PROFESSION INCONNUE :	-	-	-	-	-	-	-	-	-	-	-	2	-	2
TOTAL GENERAL :	3	210	773	5	-	991	21	25	136	-	182	793	-	793
N.B. :														
CODE 01 = EMPLOYEURS														
02 = INDEPENDANTS														
03 = EMPLOYES														
04 = OUVRIERS														
05 = AIDANTS														
06 = SANS PROFESSION														

ANNEE : 1983 - REGION BRUXELLOISE

D E L ' H O M M E

COMMERCANTS, PERSONNEL COMMERCIAL, VENDEURS ET ASSIMILES.						AGRICULTEURS, PECHEURS, BUCHERONS ET ASSIMILES.						MINEURS, CARRIERS ET ASSIMILES.				
01	02	03	04	05	TOT	01	02	03	04	05	TOT	01	02	04	05	TOT
-	15	8	-	1	24	-	-	1	1	1	3	-	-	-	-	-
-	-	-	-	-	-	-	-	-	-	-	-	-	-	-	-	-
-	2	-	-	-	2	-	-	-	-	-	-	-	-	-	-	-
-	5	2	-	-	7	-	-	-	-	-	-	-	-	-	-	-
-	8	6	-	1	15	-	-	1	1	1	3	-	-	-	-	-
-	-	-	-	-	-	-	-	-	-	-	-	-	-	-	-	-
-	-	-	-	-	-	-	-	-	-	-	-	-	-	-	-	-
-	-	-	-	-	-	-	-	-	-	-	-	-	-	-	-	-
-	12	10	-	-	22	-	-	-	-	-	-	-	-	-	-	-
-	-	-	-	-	-	-	-	-	-	-	-	-	-	-	-	-
-	4	8	-	-	12	-	-	-	-	-	-	-	-	-	-	-
-	8	2	-	-	10	-	-	-	-	-	-	-	-	-	-	-
-	-	-	-	-	-	-	-	-	-	-	-	-	-	-	-	-
3	47	38	3	-	88	-	5	-	2	-	7	-	-	-	-	-
3	47	36	3	-	89	-	5	-	2	-	7	-	-	-	-	-
-	-	1	-	-	1	-	-	-	1	-	1	-	-	-	-	-
12	172	148	7	3	342	-	11	1	13	1	26	-	-	-	-	-

STATUT SOCIO - P R O F E S S I O N N E L

STATUT SOCIO- PROFESSIONNEL DE LA FEMME	PROFESSIONS DES TRANSPORTS ET DES COMMUNICATIONS.						ARTISANS, TRAVAILLEURS DES INDUSTRIES MANUFACTURIERES ET DE LA CONSTRUCTION ET MANOEUVRES N.C.A.					
	01	02	03	04	05	TOT	01	02	03	04	05	TOT
TRAVAILLEUSES SPECIALI- SEES DES SERVICES, DES SPORTS ET DES ACTIVITES RECREATIVES:	-	-	9	20	-	29	-	6	2	97	1	106
EMPLOYEURS :	-	-	-	-	-	-	-	-	-	-	-	-
INDEPENDANTES :	-	-	-	1	-	1	-	-	-	3	-	3
EMPLOYEES :	-	-	-	-	-	-	-	2	-	8	-	10
OUVRIERES :	-	-	9	19	-	28	-	4	2	84	1	91
AIDANTES :	-	-	-	-	-	-	-	-	-	2	-	2
MILITAIRES DE CARRIERE :	-	-	-	1	-	1	-	-	2	2	-	4
EMPLOYEES :	-	-	-	1	-	1	-	-	2	2	-	4
PERSONNES ACTIVES DONT LA PROFESSION EST INCONNUE :	-	-	5	18	-	23	1	4	3	79	-	87
EMPLOYEURS :	-	-	-	-	-	-	-	-	-	-	-	-
INDEPENDANTES :	-	-	-	-	-	-	-	-	-	-	-	-
EMPLOYEES :	-	-	2	8	-	10	-	3	2	23	-	28
OUVRIERES :	-	-	3	10	-	13	1	1	1	56	-	59
AIDANTES :	-	-	-	-	-	-	-	-	-	-	-	-
PERSONNES SANS PROF. :	-	2	18	49	-	69	3	9	8	208	-	228
SANS PROFESSION :	-	2	18	49	-	69	3	9	8	208	-	228
PROFESSION INCONNUE :	-	-	-	-	-	-	-	-	-	-	-	-
TOTAL GENERAL :	-	5	72	191	-	268	6	50	43	826	3	928
N.B. :												
CODE 01 = EMPLOYEURS												
02 = INDEPENDANTS												
03 = EMPLOYES												
04 = OUVRIERS												
05 = AIDANTS												
06 = SANS PROFESSION												

(SUITE) ANNEE : 1983 - REGION BRUXELLOISE

D E L ' H O M M E

TRAVAILLEURS SPECIALISES DES SERVICES, DES SPORTS ET DES ACTIVITES RECREATIVES.						MILI- TAIRES DE CAR- RIERE.	PERSONNES ACTIVES DONT LA PROFESSION EST INCONNUE.						PERS. SANS PROF.	PROF. INCON- NUE.	TOTAL GENERAL
01	02	03	04	05	TOT	03	01	02	03	04	05	TOT	06		
1	5	16	40	-	62	13	-	-	4	31	-	35	49	-	402
-	-	-	-	-	-	-	-	-	-	-	-	-	-	-	1
-	2	-	1	-	3	-	-	-	-	3	-	3	2	-	21
1	1	6	5	-	13	2	-	-	-	3	-	3	2	-	59
-	2	10	34	-	46	11	-	-	4	25	-	29	45	-	318
-	-	-	-	-	-	-	-	-	-	-	-	-	-	-	3
-	-	1	-	-	1	13	-	-	-	-	-	-	1	-	22
-	-	1	-	-	1	13	-	-	-	-	-	-	1	-	22
-	-	5	7	-	12	8	-	-	29	44	-	73	31	-	302
-	-	-	-	-	-	-	-	-	-	-	-	-	-	-	-
-	-	-	-	-	-	-	-	-	-	-	-	-	-	-	-
-	-	3	2	-	5	2	-	-	28	9	-	37	18	-	135
-	-	2	5	-	7	6	-	-	1	35	-	36	13	-	167
-	-	-	-	-	-	-	-	-	-	-	-	-	-	-	-
-	6	15	58	-	79	33	-	-	15	78	-	93	316	1	1 295
-	6	15	58	-	79	33	-	-	15	78	-	93	316	1	1 295
-	-	-	-	-	-	-	-	-	-	-	-	-	2	-	6
1	18	100	202	-	321	131	-	-	79	272	-	351	684	1	5 018

20.- MARIAGES D'APRES LA PROFESSION ET L'ETAT SOCIAL DES CONJOINTS.

STATUT SOCIO-PROFESSIONNEL DE LA FEMME	STATUT SOCIO-PROFESSIONNEL													
	PERSONNEL DES PROFESSIONS SCIENTIFIQUES, LIBERALES, TECHNIQUES ET ASSIMILEES.						CHEFS D'ENTREPRISES, PROPRIETAIRES, EXPLOITANTS, DIRECTEURS ET CADRES ADMINISTRATIFS SUPERIEURS.					EMPLOYES DE BUREAU.		
	O1	O2	O3	O4	O5	TOT	O1	O2	O3	O5	TOT	O3	O5	TOT
PERSONNEL DES PROFESSIONS SCIENTIFIQUES, LIBERALES, TECHNIQUES ET ASSIMILES :	34	423	2956	8	2	3423	82	24	50	1	137	420	-	420
EMPLOYEURS :	7	1	7	-	-	15	-	-	-	-	-	-	-	-
INDEPENDANTES :	1	136	75	-	-	212	7	2	4	-	13	14	-	14
EMPLOYEES :	26	285	2845	8	2	3166	54	22	46	1	123	395	-	395
OUVRIERES :	-	1	24	-	-	25	-	-	-	-	-	8	-	8
AIDANTES :	-	-	5	-	-	5	1	-	-	-	1	3	-	3
CHEFS D'ENTREPRISES, PROPRIETAIRES, EXPLOITANTES, DIRECTRICES ET CADRES ADM. SUPERIEURS :	1	4	51	-	-	56	8	5	13	-	26	9	-	9
EMPLOYEURS :	-	-	2	-	-	2	5	1	2	-	8	1	-	1
INDEPENDANTES :	-	1	2	-	-	3	1	1	-	-	2	1	-	1
EMPLOYEES :	1	3	47	-	-	51	2	3	11	-	16	7	-	7
AIDANTES :	-	-	-	-	-	-	-	-	-	-	-	-	-	-
EMPLOYEES DE BUREAU :	8	38	308	5	-	355	28	6	21	1	54	300	-	300
EMPLOYEES :	6	36	308	5	-	355	26	6	21	1	54	300	-	300
AIDANTES :	-	-	-	-	-	-	-	-	-	-	-	-	-	-
COMMERCANTES, PERSONNEL COMMERCIAL, VENDEUSES ET ASSIMILES :	2	13	138	4	-	155	10	6	8	-	24	78	1	79
EMPLOYEURS :	-	1	5	-	-	6	3	-	-	-	3	2	-	2
INDEPENDANTES :	-	8	22	-	-	30	3	1	-	-	4	6	1	7
EMPLOYEES :	1	3	93	2	-	99	4	4	6	-	14	58	-	58
OUVRIERES :	1	-	9	2	-	12	-	-	2	-	2	10	-	10
AIDANTES :	-	1	7	-	-	8	-	1	-	-	1	2	-	2
AGRICULTRICES, PECHEURS, BUCHERONS ET ASSIMILES :	-	1	8	-	-	9	2	-	-	-	2	5	-	5
EMPLOYEURS :	-	-	1	-	-	1	-	-	-	-	-	-	-	-
INDEPENDANTES :	-	1	2	-	-	3	-	-	-	-	-	-	-	-
EMPLOYEES :	-	-	-	-	-	-	-	-	-	-	-	-	-	-
OUVRIERES :	-	-	2	-	-	2	-	-	-	-	-	3	-	3
AIDANTES :	-	-	3	-	-	3	2	-	-	-	2	2	-	2
MINEURS, CARRIERS ET ASSIMILES :	-	-	-	-	-	-	-	-	-	-	-	-	-	-
EMPLOYEURS :	-	-	-	-	-	-	-	-	-	-	-	-	-	-
INDEPENDANTES :	-	-	-	-	-	-	-	-	-	-	-	-	-	-
OUVRIERES :	-	-	-	-	-	-	-	-	-	-	-	-	-	-
AIDANTES :	-	-	-	-	-	-	-	-	-	-	-	-	-	-
PROF. DES TRANSPORTS ET DES COMMUNICATIONS :	1	1	4	-	-	6	-	-	-	-	-	7	-	7
EMPLOYEURS :	-	-	-	-	-	-	-	-	-	-	-	-	-	-
INDEPENDANTES :	-	-	-	-	-	-	-	-	-	-	-	-	-	-
EMPLOYEES :	1	1	3	-	-	5	-	-	-	-	-	6	-	6
OUVRIERES :	-	-	1	-	-	1	-	-	-	-	-	1	-	1
AIDANTES :	-	-	-	-	-	-	-	-	-	-	-	-	-	-
ARTISANES, TRAVAILLEUSES DES INDUSTRIES MANUFAC. ET DE LA CONSTRUCTION ET MANOEUVRES N.C.A. :	2	8	124	3	1	138	11	3	2	-	16	148	-	148
EMPLOYEURS :	-	-	-	-	-	-	-	-	-	-	-	-	-	-
INDEPENDANTES :	-	1	2	-	-	3	-	-	-	-	-	2	-	2
EMPLOYEES :	1	2	3	-	-	6	2	-	1	-	3	4	-	4
OUVRIERES :	1	5	119	3	1	129	8	3	1	-	12	142	-	142
AIDANTES :	-	-	-	-	-	-	1	-	-	-	1	-	-	-

ANNEE : 1983 - REGION FLAMANDE

D E L ' H O M M E

COMMERCANTS, PERSONNEL COMMERCIAL, VENDEURS ET ASSIMILES.						AGRICULTEURS, PECHEURS, BUCHERONS ET ASSIMILES.						MINEURS, CARRIERS ET ASSIMILES.				
O1	O2	O3	O4	O5	TOT	O1	O2	O3	O4	O5	TOT	O1	O2	O4	O5	TOT
40	100	145	-	26	311	30	61	5	61	45	202	-	-	62	-	62
-	-	-	-	1	1	2	1	-	-	-	3	-	-	-	-	-
1	5	6	-	1	13	-	-	-	1	-	1	-	-	1	-	1
37	94	138	-	22	291	25	52	5	52	41	175	-	-	51	-	51
2	-	1	-	2	5	3	7	-	7	4	21	-	-	9	-	9
-	1	-	-	-	1	-	1	-	1	-	2	-	-	1	-	1
-	4	8	-	-	12	-	2	-	1	-	3	-	-	-	-	-
-	1	1	-	-	2	-	1	-	-	-	1	-	-	-	-	-
-	1	-	-	-	1	-	-	-	-	-	-	-	-	-	-	-
-	2	7	-	-	9	-	1	-	1	-	2	-	-	-	-	-
-	-	-	-	-	-	-	-	-	-	-	-	-	-	-	-	-
11	40	47	2	4	104	3	5	-	7	5	20	-	-	11	-	11
11	40	47	2	4	104	3	5	-	7	5	20	-	-	11	-	11
-	-	-	-	-	-	-	-	-	-	-	-	-	-	-	-	-
32	61	53	3	13	162	5	12	-	17	10	44	-	-	36	-	36
12	1	5	-	-	18	-	-	-	-	1	1	-	-	-	-	-
1	30	5	2	3	41	-	4	-	-	-	4	-	-	2	-	2
11	20	34	-	6	71	3	6	-	12	6	27	-	-	23	-	23
3	-	5	1	1	10	-	1	-	3	1	5	-	-	7	-	7
5	10	4	-	3	22	2	1	-	2	2	7	-	-	4	-	4
3	3	2	-	-	8	30	26	-	15	21	92	-	-	1	-	1
2	-	-	-	-	2	2	1	-	-	1	4	-	-	-	-	-
-	2	1	-	-	3	-	7	-	-	1	8	-	-	-	-	-
-	-	-	-	-	-	-	-	-	-	-	-	-	-	-	-	-
-	-	1	-	-	1	7	7	-	14	1	29	-	-	1	-	1
1	1	-	-	-	2	21	11	-	1	18	51	-	-	-	-	-
-	-	-	-	-	-	-	-	-	-	-	-	-	-	-	-	-
-	-	-	-	-	-	-	-	-	-	-	-	-	-	-	-	-
-	-	-	-	-	-	-	-	-	-	-	-	-	-	-	-	-
-	-	-	-	-	-	-	-	-	-	-	-	-	-	-	-	-
-	2	-	-	-	2	-	-	-	3	-	3	-	-	-	-	-
-	-	-	-	-	-	-	-	-	-	-	-	-	-	-	-	-
-	-	-	-	-	-	-	-	-	-	-	-	-	-	-	-	-
-	1	-	-	-	1	-	-	-	2	-	2	-	-	-	-	-
-	1	-	-	-	1	-	-	-	1	-	1	-	-	-	-	-
-	-	-	-	-	-	-	-	-	-	-	-	-	-	-	-	-
8	25	21	6	9	69	13	12	-	36	14	75	-	-	82	1	83
-	-	-	-	-	-	-	-	-	-	-	-	-	-	-	-	-
-	1	-	-	-	1	-	-	-	-	-	-	-	-	-	-	-
-	1	2	-	-	3	-	-	-	1	-	1	-	-	1	-	1
8	23	19	6	9	65	13	12	-	35	13	73	-	-	81	1	82
-	-	-	-	-	-	-	-	-	-	1	1	-	-	-	-	-

STATUT SOCIO - P R O F E S S I O N N E L

STATUT SOCIO- PROFESSIONNEL DE LA FEMME	PROFESSIONS DES TRANSPORTS ET DES COMMUNICATIONS.						ARTISANS, TRAVAILLEURS DES INDUSTRIES MANUFACTURIERES ET DE LA CONSTRUCTION ET MANOEUVRES N.C.A.					
	O1	O2	O3	O4	O5	TOT	O1	O2	O3	O4	O5	TOT
PERSONNEL DES PROFESSIONS SCIENTIFIQUES, LIBERALES, TECHNIQUES ET ASSIMILES :	1	4	101	185	-	271	40	70	74	1884	31	2099
EMPLOYEURS :	-	-	1	1	-	2	-	-	-	2	-	2
INDEPENDANTES :	-	-	-	-	-	-	-	1	3	7	-	11
EMPLOYEES :	1	4	93	157	-	255	34	65	70	1668	28	1865
OUVRIERES :	-	-	5	4	-	9	4	4	1	180	3	192
AIDANTES :	-	-	2	3	-	5	2	-	-	27	-	29
CHEFS D'ENTREPRISES, PROPRIETAIRES, EXPLOI- TANTES, DIRECTRICES ET CADRES ADM. SUPERIEURS :	-	2	5	2	-	9	1	2	3	26	1	33
EMPLOYEURS :	-	-	2	-	-	2	-	1	2	5	-	8
INDEPENDANTES :	-	1	-	-	-	1	-	-	-	1	-	1
EMPLOYEES :	-	1	3	2	-	6	1	1	1	20	1	24
AIDANTES :	-	-	-	-	-	-	-	-	-	-	-	-
EMPLOYEES DE BUREAU :	-	-	39	60	-	99	6	14	12	585	6	603
EMPLOYEES :	-	-	39	60	-	99	6	14	12	565	6	603
AIDANTES :	-	-	-	-	-	-	-	-	-	-	-	-
COMMERCANTES, PERSONNEL COMMERCIAL, VENDEUSES ET ASSIMILES :	-	1	21	86	-	108	9	39	9	827	16	900
EMPLOYEURS :	-	-	1	3	-	4	2	1	-	22	-	25
INDEPENDANTES :	-	-	2	18	-	20	1	5	-	75	3	84
EMPLOYEES :	-	1	16	49	-	66	6	20	7	573	10	616
OUVRIERES :	-	-	1	11	-	12	-	10	2	129	3	144
AIDANTES :	-	-	1	5	-	6	-	3	-	28	-	31
AGRICULTRICES, PECHEURS, BUCHERONS ET ASSIMILES :	-	-	-	3	-	3	-	1	3	49	4	57
EMPLOYEURS :	-	-	-	-	-	-	-	-	-	-	-	-
INDEPENDANTES :	-	-	-	1	-	1	-	-	-	3	1	4
EMPLOYEES :	-	-	-	-	-	-	-	-	1	-	-	1
OUVRIERES :	-	-	-	2	-	2	-	-	1	33	2	36
AIDANTES :	-	-	-	-	-	-	-	1	1	13	1	16
MINEURS, CARRIERS ET ASSIMILES :	-	-	-	-	-	-	-	-	-	-	-	-
EMPLOYEURS :	-	-	-	-	-	-	-	-	-	-	-	-
INDEPENDANTES :	-	-	-	-	-	-	-	-	-	-	-	-
OUVRIERES :	-	-	-	-	-	-	-	-	-	-	-	-
AIDANTES :	-	-	-	-	-	-	-	-	-	-	-	-
PROF. DES TRANSPORTS ET DES COMMUNICATIONS :	-	13	7	13	-	33	-	-	-	20	-	20
EMPLOYEURS :	-	-	-	-	-	-	-	-	-	-	-	-
INDEPENDANTES :	-	8	-	-	-	8	-	-	-	-	-	-
EMPLOYEES :	-	-	7	6	-	13	-	-	-	15	-	15
OUVRIERES :	-	4	-	7	-	11	-	-	-	5	-	5
AIDANTES :	-	1	-	-	-	1	-	-	-	-	-	-
ARTISANES, TRAVAILLEUSES DES INDUSTRIES MANUFAC. ET DE LA CONSTRUCTION ET MANOEUVRES N.C.A. :	-	-	38	189	-	225	18	34	33	2417	23	2525
EMPLOYEURS :	-	-	-	-	-	-	3	1	-	1	-	5
INDEPENDANTES :	-	-	-	-	-	-	-	3	-	-	-	3
EMPLOYEES :	-	-	1	1	-	2	1	-	5	11	-	17
OUVRIERES :	-	-	35	188	-	223	13	28	28	2397	22	2488
AIDANTES :	-	-	-	-	-	-	1	2	-	8	1	12

(SUITE) ANNEE : 1983 - REGION FLAMANDE

D E L H O M M E

TRAVAILLEURS SPECIALISES DES SERVICES, DES SPORTS ET DES ACTIVITES RECREATIVES.						MILI- TAIRES DE CAR- RIERE.	PERSONNES ACTIVES DONT LA PROFESSION EST INCONNUE.						PERS. SANS PROF.	PROF. INCON- NUE.	TOTAL GENERAL
O1	O2	O3	O4	O5	TOT	O3	O1	O2	O3	O4	O5	TOT	O6		
4	23	180	99	5	311	167	-	-	848	248	-	1094	519	1	9 017
-	-	1	-	-	1	-	-	-	2	-	-	2	5	-	31
-	1	1	-	-	2	1	-	-	23	1	-	24	32	-	324
4	21	174	90	4	293	152	-	-	798	210	-	1008	469	1	8 244
-	1	3	7	-	11	12	-	-	22	31	-	53	10	-	355
-	-	1	2	1	4	2	-	-	3	4	-	7	3	-	63
-	-	4	1	-	5	3	-	-	24	4	-	28	11	-	195
-	-	-	-	-	-	-	-	-	2	-	-	2	3	-	29
-	-	-	-	-	-	1	-	-	2	3	-	5	1	-	16
-	-	4	1	-	5	2	-	-	20	1	-	21	7	-	150
-	-	-	-	-	-	-	-	-	-	-	-	-	-	-	-
1	7	46	49	-	103	49	-	-	140	75	-	215	80	-	1 993
1	7	46	49	-	103	48	-	-	140	75	-	215	80	-	1 992
-	-	-	-	-	-	1	-	-	-	-	-	-	-	-	1
2	8	37	41	2	90	48	-	-	137	118	-	255	73	-	1 974
-	-	2	4	-	6	3	-	-	9	2	-	11	4	-	83
-	3	8	7	-	18	3	-	-	25	12	-	37	17	-	267
1	4	24	25	1	55	34	-	-	79	82	-	161	39	-	1 263
-	1	2	5	-	8	7	-	-	17	16	-	33	6	-	256
1	-	1	-	1	3	1	-	-	7	6	-	13	7	-	105
-	-	2	1	-	3	1	-	-	3	7	-	10	2	1	194
-	-	-	-	-	-	-	-	-	1	2	-	3	1	-	11
-	-	1	1	-	2	-	-	-	1	1	-	2	-	-	23
-	-	-	-	-	-	-	-	-	-	-	-	-	-	-	1
-	-	1	-	-	1	-	-	-	1	4	-	5	-	-	80
-	-	-	-	-	-	1	-	-	-	-	-	-	1	1	79
-	-	-	-	-	-	-	-	-	-	-	-	-	-	-	-
-	-	-	-	-	-	-	-	-	-	-	-	-	-	-	-
-	-	-	-	-	-	-	-	-	-	-	-	-	-	-	-
-	-	3	-	-	3	3	-	-	5	4	-	9	4	-	90
-	-	-	-	-	-	-	-	-	-	-	-	-	-	-	-
-	-	3	-	-	3	3	-	-	5	4	-	9	4	-	61
-	-	-	-	-	-	-	-	-	-	-	-	-	-	-	20
-	-	-	-	-	-	-	-	-	-	-	-	-	-	-	1
2	9	47	47	3	108	115	-	-	146	257	-	403	86	-	3 991
-	-	-	-	-	-	-	-	-	-	-	-	-	-	-	5
1	-	1	-	-	2	-	-	-	-	1	-	1	-	-	12
-	-	-	-	-	-	2	-	-	3	1	-	4	3	-	46
1	9	45	47	3	105	113	-	-	143	254	-	397	83	-	3 912
-	-	1	-	-	1	-	-	-	-	1	-	1	-	-	16

20.- MARIAGES D'APRES LA PROFESSION ET L'ETAT SOCIAL DES CONJOINTS.

STATUT SOCIO-PROFESSIONNEL DE LA FEMME	STATUT SOCIO-PROFESSIONNEL														
	PERSONNEL DES PROFESSIONS SCIENTIFIQUES, LIBERALES, TECHNIQUES ET ASSIMILEES.						CHEFS D'ENTREPRISES, PROPRIETAIRES, EXPLOITANTS, DIRECTEURS ET CADRES ADMINISTRATIFS SUPERIEURS.					EMPLOYES DE BUREAU.			
	01	02	03	04	05	TOT	01	02	03	05	TOT	03	05	TOT	
TRAVAILLEUSES SPECIALISEES DES SERVICES, DES SPORTS ET DES ACTIVITES RECREATIVES :	1	23	194	2	1	221	11	7	5	-	23	131	-	131	
EMPLOYEURS :	-	1	3	-	-	4	1	-	-	-	1	-	-	-	
INDEPENDANTES :	-	4	34	1	-	39	4	-	3	-	7	18	-	18	
EMPLOYEES :	-	7	37	-	-	44	-	2	1	-	3	22	-	22	
OUVRIERES :	1	10	119	1	1	132	6	5	1	-	12	90	-	90	
AIDANTES :	-	1	1	-	-	2	-	-	-	-	-	1	-	1	
MILITAIRES DE CARRIERE :	-	1	10	-	-	11	-	-	-	-	-	5	-	5	
EMPLOYEES :	-	1	10	-	-	11	-	-	-	-	-	5	-	5	
PERSONNES ACTIVES DONT LA PROFESSION EST INCONNUE :	10	82	903	9	1	1005	50	15	38	-	103	413	1	414	
EMPLOYEURS :	-	-	-	-	-	-	-	-	-	-	-	-	-	-	
INDEPENDANTES :	-	-	-	-	-	-	-	-	-	-	-	-	-	-	
EMPLOYEES :	9	78	846	8	1	942	47	15	37	-	99	373	1	374	
OUVRIERES :	1	4	57	1	-	63	3	-	1	-	4	40	-	40	
AIDANTES :	-	-	-	-	-	-	-	-	-	-	-	-	-	-	
PERSONNES SANS PROF. :	11	93	577	5	2	688	64	26	21	1	112	203	-	203	
SANS PROFESSION :	11	93	577	5	2	688	64	26	21	1	112	203	-	203	
PROFESSION INCONNUE :	-	-	1	-	-	1	-	-	-	-	-	-	-	-	
TOTAL GENERAL :	68	685	5272	36	7	6068	244	92	158	3	497	1719	2	1721	
N.B. :															
CODE 01 = EMPLOYEURS															
02 = INDEPENDANTS															
03 = EMPLOYES															
04 = OUVRIERS															
05 = AIDANTS															
06 = SANS PROFESSION															

ANNEE : 1983 - REGION FLAMANDE

D E L ' H O M M E

COMMERCANTS, PERSONNEL COMMERCIAL, VENDEURS ET ASSIMILES.						AGRICULTEURS, PECHEURS, BUCHERONS ET ASSIMILES.						MINEURS, CARRIERS ET ASSIMILES.				
01	02	03	04	05	TOT	01	02	03	04	05	TOT	01	02	04	05	TOT
20	30	30	5	10	95	11	15	-	34	23	83	-	-	56	-	56
2	1	1	-	-	4	2	-	-	1	-	3	-	-	2	-	2
4	3	9	1	3	20	-	4	-	-	1	5	-	-	5	-	5
3	5	3	-	1	12	3	3	-	4	4	14	-	-	2	-	2
10	16	17	4	6	53	6	8	-	27	16	57	-	-	42	-	42
1	5	-	-	-	6	-	-	-	2	2	4	-	-	5	-	5
-	3	1	-	-	4	-	-	-	1	-	1	-	-	1	-	1
-	3	1	-	-	4	-	-	-	1	-	1	-	-	1	-	1
37	120	125	5	34	321	26	42	2	59	31	160	-	-	125	-	125
-	-	-	-	-	-	-	-	-	-	-	-	-	-	-	-	-
35	107	116	4	28	290	23	36	2	48	24	133	-	-	63	-	63
2	13	9	1	6	31	3	6	-	11	7	27	-	-	62	-	62
-	-	-	-	-	-	-	-	-	-	-	-	-	-	-	-	-
52	141	96	9	23	321	33	46	-	62	26	167	-	-	130	-	130
52	141	96	9	23	321	33	46	-	62	26	167	-	-	130	-	130
-	-	-	-	-	-	-	-	-	-	-	-	-	-	-	-	-
203	529	528	30	119	1409	151	221	7	296	175	850	-	-	504	1	505

STATUT SOCIO-PROFESSIONNEL

STATUT SOCIO- PROFESSIONNEL DE LA FEMME	PROFESSIONS DES TRANSPORTS ET DES COMMUNICATIONS.						ARTISANS, TRAVAILLEURS DES INDUSTRIES MANUFACTURIERES ET DE LA CONSTRUCTION ET MANOEUVRES N.C.A.					
	01	02	03	04	05	TOT	01	02	03	04	05	TOT
TRAVAILLEUSES SPECIALI- SEES DES SERVICES, DES SPORTS ET DES ACTIVITES RECREATIVES :	2	2	48	185	-	217	17	24	21	1402	23	1487
EMPLOYEURS :	-	-	-	2	-	2	2	-	-	25	-	27
INDEPENDANTES :	1	-	6	10	-	17	1	5	1	102	1	110
EMPLOYEES :	1	-	8	13	-	22	4	2	2	129	3	140
OUVRIERES :	-	2	33	137	-	172	10	15	17	1093	18	1153
AIDANTES :	-	-	1	3	-	4	-	2	1	53	1	57
MILITAIRES DE CARRIERE :	-	-	-	4	-	4	-	1	-	26	-	27
EMPLOYEES :	-	-	-	4	-	4	-	1	-	26	-	27
PERSONNES ACTIVES DONT LA PROFESSION EST INCONNUE :	2	3	117	297	-	419	26	89	67	2878	37	3097
EMPLOYEURS :	-	-	-	-	-	-	-	-	-	-	-	-
INDEPENDANTES :	-	-	-	-	-	-	-	-	-	-	-	-
EMPLOYEES :	1	3	104	228	-	336	24	80	60	2187	33	2384
OUVRIERES :	1	-	13	69	-	83	2	9	7	691	4	713
AIDANTES :	-	-	-	-	-	-	-	-	-	-	-	-
PERSONNES SANS PROF. :	2	9	97	334	-	442	32	67	35	2326	29	2489
SANS PROFESSION :	2	9	97	334	-	442	32	67	35	2326	29	2489
PROFESSION INCONNUE :	-	-	-	-	-	-	-	-	-	1	-	1
TOTAL GENERAL :	7	34	471	1318	-	1830	149	341	257	12421	170	13338
N.B. :												
CODE 01 = EMPLOYEURS												
02 = INDEPENDANTS												
03 = EMPLOYES												
04 = OUVRIERS												
05 = AIDANTS												
06 = SANS PROFESSION												

(SUITE) ANNEE : 1983 - REGION FLAMANDE

D E L ' H O M M E

TRAVAILLEURS SPECIALISES DES SERVICES, DES SPORTS ET DES ACTIVITES RECREATIVES.						MILI- TAIRES DE CAR- RIERE.	PERSONNES ACTIVES DONT LA PROFESSION EST INCONNUE.						PERS. SANS PROF.	PROF. INCON- NUE.	TOTAL GENERAL
O1	O2	O3	O4	O5	TOT	O3	O1	O2	O3	O4	O5	TOT	O6		
5	27	68	135	2	237	94	-	-	184	202	-	386	90	1	3 121
1	1	-	-	-	2	-	-	-	4	2	-	6	2	-	53
-	11	5	8	-	24	13	-	-	27	16	-	43	9	-	310
2	-	17	6	-	25	10	-	-	20	11	-	31	11	-	336
2	9	45	115	1	172	63	-	-	126	163	-	289	64	1	2 300
-	6	1	6	1	14	8	-	-	7	10	-	17	4	-	122
-	-	8	1	-	9	77	-	-	5	1	-	6	1	-	146
-	-	8	1	-	9	77	-	-	5	1	-	6	1	-	146
6	28	191	130	3	358	250	-	-	1187	675	1	1863	233	1	8 349
-	-	-	-	-	-	-	-	-	-	-	-	-	-	-	-
-	-	-	-	-	-	-	-	-	-	-	-	-	-	-	-
6	24	172	106	3	311	190	-	-	1104	369	1	1474	196	-	6 792
-	4	19	24	-	47	60	-	-	83	306	-	389	37	1	1 557
-	-	-	-	-	-	-	-	-	-	-	-	-	-	-	-
15	21	114	127	5	282	316	-	-	399	452	-	851	826	6	6 833
15	21	114	127	5	282	316	-	-	399	452	-	851	826	6	6 833
-	-	-	-	-	-	-	-	-	3	-	-	3	-	2	7
35	123	700	631	20	1509	1123	-	-	3081	2041	1	5123	1925	12	35 910

20.- MARIAGES D'APRES LA PROFESSION ET L'ETAT SOCIAL DES CONJOINTS.

STATUT SOCIO- PROFESSIONNEL DE LA FEMME	STATUT SOCIO - P R O F E S S I O N N E L														
	PERSONNEL DES PROFESSIONS SCIENTIFIQUES, LIBERALES, TECHNIQUES ET ASSIMILEES.						CHEFS D'ENTREPRISES, PROPRIETAIRES, EXPLOITANTS, DIRECTEURS ET CADRES ADMINISTRATIFS SUPERIEURS.					EMPLOYES DE BUREAU.			
	O1	O2	O3	O4	O5	TOT	O1	O2	O3	O5	TOT	O3	O5	TOT	
PERSONNEL DES PROFESSIONS SCIENTIFIQUES, LIBERALES, TECHNIQUES ET ASSIMILES :	16	264	1386	16	2	1684	16	19	37	-	72	349	1	350	
EMPLOYEURS :	1	-	-	-	1	2	-	-	-	-	-	-	-	-	
INDEPENDANTES :	1	73	50	-	-	124	-	-	2	-	2	12	-	12	
EMPLOYES :	14	191	1328	16	1	1550	16	19	35	-	70	332	1	333	
OUVRIERES :	-	-	5	-	-	5	-	-	-	-	-	3	-	3	
AIDANTES :	-	-	3	-	-	3	-	-	-	-	-	2	-	2	
CHEFS D'ENTREPRISES, PROPRIETAIRES, EXPLOI- TANTES, DIRECTRICES ET CADRES ADM. SUPERIEURS :	1	3	17	1	-	22	3	2	5	-	10	4	-	4	
EMPLOYEURS :	1	-	1	-	-	2	1	-	-	-	1	-	-	-	
INDEPENDANTES :	-	1	2	-	-	3	-	1	-	-	1	1	-	1	
EMPLOYES :	-	2	14	1	-	17	2	1	5	-	8	3	-	3	
AIDANTES :	-	-	-	-	-	-	-	-	-	-	-	-	-	-	
EMPLOYES DE BUREAU :	1	28	216	5	-	250	3	9	16	-	28	291	-	291	
EMPLOYES :	1	28	216	5	-	250	3	9	16	-	28	291	-	291	
AIDANTES :	-	-	-	-	-	-	-	-	-	-	-	-	-	-	
COMMERCANTES, PERSONNEL COMMERCIAL, VENDEUSES ET ASSIMILES :	-	12	88	3	-	103	5	6	8	-	19	80	-	80	
EMPLOYEURS :	-	-	-	-	-	-	-	1	-	-	1	-	-	-	
INDEPENDANTES :	-	3	16	-	-	19	2	2	2	-	6	14	-	14	
EMPLOYES :	-	9	63	1	-	73	3	3	6	-	12	60	-	60	
OUVRIERES :	-	-	4	2	-	6	-	-	-	-	-	4	-	4	
AIDANTES :	-	-	5	-	-	5	-	-	-	-	-	2	-	2	
AGRICULTRICES, PECHEURS, BUCHERONS ET ASSIMILES :	-	1	5	-	-	6	-	-	-	-	-	-	-	-	
EMPLOYEURS :	-	-	-	-	-	-	-	-	-	-	-	-	-	-	
INDEPENDANTES :	-	1	2	-	-	3	-	-	-	-	-	-	-	-	
EMPLOYES :	-	-	1	-	-	1	-	-	-	-	-	-	-	-	
OUVRIERES :	-	-	1	-	-	1	-	-	-	-	-	-	-	-	
AIDANTES :	-	-	1	-	-	1	-	-	-	-	-	-	-	-	
MINEURS, CARRIERS ET ASSIMILES :	-	-	-	-	-	-	-	-	-	-	-	-	-	-	
EMPLOYEURS :	-	-	-	-	-	-	-	-	-	-	-	-	-	-	
INDEPENDANTES :	-	-	-	-	-	-	-	-	-	-	-	-	-	-	
OUVRIERES :	-	-	-	-	-	-	-	-	-	-	-	-	-	-	
AIDANTES :	-	-	-	-	-	-	-	-	-	-	-	-	-	-	
PROF. DES TRANSPORTS ET DES COMMUNICATIONS :	-	-	1	-	-	1	-	-	1	-	1	4	-	4	
EMPLOYEURS :	-	-	-	-	-	-	-	-	-	-	-	-	-	-	
INDEPENDANTES :	-	-	-	-	-	-	-	-	-	-	-	-	-	-	
EMPLOYES :	-	-	-	-	-	-	-	-	1	-	1	3	-	3	
OUVRIERES :	-	-	1	-	-	1	-	-	-	-	-	1	-	1	
AIDANTES :	-	-	-	-	-	-	-	-	-	-	-	-	-	-	
ARTISANES, TRAVAILLEUSES DES INDUSTRIES MANUFAC. ET DE LA CONSTRUCTION ET MANOEUVRES N.C.A. :	2	4	48	1	-	55	2	1	2	-	5	63	-	63	
EMPLOYEURS :	-	-	-	-	-	-	-	-	-	-	-	-	-	-	
INDEPENDANTES :	1	-	4	-	-	5	-	-	-	-	-	-	-	-	
EMPLOYES :	-	1	-	-	-	1	1	-	-	-	1	1	-	1	
OUVRIERES :	1	3	43	1	-	48	1	1	2	-	4	61	-	61	
AIDANTES :	-	-	1	-	-	1	-	-	-	-	-	1	-	1	

STATUT SOCIO-PROFESSIONNEL

STATUT SOCIO-PROFESSIONNEL DE LA FEMME	PROFESSIONS DES TRANSPORTS ET DES COMMUNICATIONS.						ARTISANS, TRAVAILLEURS DES INDUSTRIES MANUFACTURIERES ET DE LA CONSTRUCTION ET MANOEUVRES N.C.A.					
	01	02	03	04	05	TOT	01	02	03	04	05	TOT
PERSONNEL DES PROFESSIONS SCIENTIFIQUES, LIBERALES, TECHNIQUES ET ASSIMILES :	-	5	52	128	-	185	4	57	49	835	4	949
EMPLOYEURS :	-	-	-	-	-	-	-	-	-	1	-	1
INDEPENDANTES :	-	-	-	1	-	1	-	5	1	16	-	22
EMPLOYES :	-	5	51	121	-	177	4	49	48	785	4	890
OUVRIERES :	-	-	1	4	-	5	-	1	-	24	-	25
AIDANTES :	-	-	-	2	-	2	-	2	-	9	-	11
CHEFS D'ENTREPRISES, PROPRIETAIRES, EXPLOITANTES, DIRECTRICES ET CADRES ADM. SUPERIEURS :	1	-	-	-	-	1	-	-	3	7	-	10
EMPLOYEURS :	-	-	-	-	-	-	-	-	-	-	-	-
INDEPENDANTES :	-	-	-	-	-	-	-	-	1	1	-	2
EMPLOYES :	1	-	-	-	-	1	-	-	2	6	-	8
AIDANTES :	-	-	-	-	-	-	-	-	-	-	-	-
EMPLOYES DE BUREAU :	2	-	36	68	-	106	3	23	22	505	2	555
EMPLOYES :	2	-	36	68	-	106	3	23	22	504	2	554
AIDANTES :	-	-	-	-	-	-	-	-	-	1	-	1
COMMERCANTES, PERSONNEL COMMERCIAL, VENDEUSES ET ASSIMILES :	2	-	18	82	-	102	1	34	10	580	3	628
EMPLOYEURS :	-	-	-	1	-	1	1	1	-	2	-	4
INDEPENDANTES :	-	-	3	10	-	13	-	6	-	42	-	48
EMPLOYES :	2	-	13	58	-	73	-	17	6	403	2	428
OUVRIERES :	-	-	1	11	-	12	-	7	3	116	-	126
AIDANTES :	-	-	1	2	-	3	-	3	1	17	1	22
AGRICULTRICES, PECHEURS, BUCHERONS ET ASSIMILES :	-	-	1	-	-	1	-	-	-	9	-	9
EMPLOYEURS :	-	-	-	-	-	-	-	-	-	-	-	-
INDEPENDANTES :	-	-	-	-	-	-	-	-	-	3	-	3
EMPLOYES :	-	-	-	-	-	-	-	-	-	-	-	-
OUVRIERES :	-	-	-	-	-	-	-	-	-	6	-	6
AIDANTES :	-	-	1	-	-	1	-	-	-	-	-	-
MINEURS, CARRIERES ET ASSIMILES :	-	-	-	-	-	-	-	-	-	-	-	-
EMPLOYEURS :	-	-	-	-	-	-	-	-	-	-	-	-
INDEPENDANTES :	-	-	-	-	-	-	-	-	-	-	-	-
OUVRIERES :	-	-	-	-	-	-	-	-	-	-	-	-
AIDANTES :	-	-	-	-	-	-	-	-	-	-	-	-
PROF. DES TRANSPORTS ET DES COMMUNICATIONS :	-	-	8	2	-	10	-	-	-	9	-	9
EMPLOYEURS :	-	-	-	-	-	-	-	-	-	-	-	-
INDEPENDANTES :	-	-	-	-	-	-	-	-	-	-	-	-
EMPLOYES :	-	-	7	-	-	7	-	-	-	5	-	5
OUVRIERES :	-	-	1	2	-	3	-	-	-	4	-	4
AIDANTES :	-	-	-	-	-	-	-	-	-	-	-	-
ARTISANES, TRAVAILLEUSES DES INDUSTRIES MANUFAC. ET DE LA CONSTRUCTION ET MANOEUVRES N.C.A. :	-	1	15	70	-	86	1	15	15	714	3	748
EMPLOYEURS :	-	-	-	-	-	-	-	-	-	2	-	2
INDEPENDANTES :	-	-	-	1	-	1	-	4	1	3	-	8
EMPLOYES :	-	-	-	1	-	1	-	-	-	6	-	6
OUVRIERES :	-	1	15	68	-	84	1	10	13	696	2	722
AIDANTES :	-	-	-	-	-	-	-	1	1	7	1	10

20.- MARIAGES D'APRES LA PROFESSION ET L'ETAT SOCIAL DES CONJOINTS.

STATUT SOCIO- PROFESSIONNEL DE LA FEMME	STATUT SOCIO - P R O F E S S I O N N E L													
	PERSONNEL DES PROFESSIONS SCIENTIFIQUES, LIBERALES, TECHNIQUES ET ASSIMILEES.						CHEFS D'ENTREPRISES, PROPRIETAIRES, EXPLOITANTS, DIRECTEURS ET CADRES ADMINISTRATIFS SUPERIEURS.					EMPLOYES DE BUREAU.		
	01	02	03	04	05	TOT	01	02	03	05	TOT	03	05	TOT
TRAVAILLEUSES SPECIALI- SEES DES SERVICES, DES SPORTS ET DES ACTIVITES RECREATIVES :	1	11	84	3	-	99	2	4	1	-	7	103	-	103
EMPLOYEURS :	-	-	-	-	-	-	-	-	-	-	-	-	-	-
INDEPENDANTES :	1	-	12	1	-	14	-	2	-	-	2	11	-	11
EMPLOYES :	-	5	18	-	-	23	-	1	-	-	1	11	-	11
OUVRIERES :	-	6	53	1	-	60	2	1	-	-	3	78	-	78
AIDANTES :	-	-	1	1	-	2	-	-	1	-	1	3	-	3
MILITAIRES DE CARRIERE :	-	-	-	-	-	-	-	-	-	-	-	1	-	1
EMPLOYES :	-	-	-	-	-	-	-	-	-	-	-	1	-	1
PERSONNES ACTIVES DONT LA PROFESSION EST INCONNUE :	4	28	242	5	-	279	10	7	23	-	40	162	-	162
EMPLOYEURS :	-	-	-	-	-	-	-	-	-	-	-	-	-	-
INDEPENDANTES :	-	-	-	-	-	-	-	-	-	-	-	-	-	-
EMPLOYES :	4	28	231	5	-	268	9	6	22	-	37	147	-	147
OUVRIERES :	-	-	11	-	-	11	1	1	1	-	3	15	-	15
AIDANTES :	-	-	-	-	-	-	-	-	-	-	-	-	-	-
PERSONNES SANS PROF. :	6	77	440	10	2	535	18	19	22	1	60	284	-	284
SANS PROFESSION :	6	77	440	10	2	535	18	19	22	1	60	284	-	284
PROFESSION INCONNUE :	-	-	-	-	-	-	-	-	-	-	-	-	-	-
TOTAL GENERAL :	31	428	2527	44	4	3034	59	67	115	1	242	1341	1	1342
N.B. :														
CODE 01 = EMPLOYEURS														
02 = INDEPENDANTS														
03 = EMPLOYES														
04 = OUVRIERS														
05 = AIDANTS														
06 = SANS PROFESSION														

ANNEE : 1983 - REGION WALLONNE

D E L ' H O M M E

COMMERCANTS, PERSONNEL COMMERCIAL, VENDEURS ET ASSIMILES.						AGRICULTEURS, PECHEURS, BUCHERONS ET ASSIMILES.						MINEURS, CARRIERS ET ASSIMILES.				
O1	O2	O3	O4	O5	TOT	O1	O2	O3	O4	O5	TOT	O1	O2	O4	O5	TOT
2	29	19	3	-	53	1	21	-	19	5	46	-	-	5	-	5
-	-	-	-	-	-	-	-	-	-	-	-	-	-	-	-	-
1	6	3	-	-	10	1	1	-	1	1	4	-	-	-	-	-
-	5	4	-	-	9	-	2	-	3	1	6	-	-	-	-	-
1	18	12	2	-	33	-	16	-	15	3	34	-	-	5	-	5
-	-	-	1	-	1	-	2	-	-	-	2	-	-	-	-	-
-	-	-	-	-	-	-	-	-	-	-	-	-	-	-	-	-
-	-	-	-	-	-	-	-	-	-	-	-	-	-	-	-	-
1	43	48	1	1	94	3	35	1	14	10	63	-	-	-	-	-
-	-	-	-	-	-	-	-	-	-	-	-	-	-	-	-	-
-	-	-	-	-	-	-	-	-	-	-	-	-	-	-	-	-
1	42	44	1	1	89	2	23	1	9	9	44	-	-	-	-	-
-	1	4	-	-	5	1	12	-	5	1	19	-	-	-	-	-
-	-	-	-	-	-	-	-	-	-	-	-	-	-	-	-	-
10	108	87	9	7	221	7	71	4	58	18	158	-	-	18	-	18
10	108	87	9	7	221	7	71	4	58	18	158	-	-	16	-	16
-	-	-	-	-	-	-	-	-	-	-	-	-	-	-	-	-
28	379	310	23	20	780	21	231	12	185	68	517	-	-	30	-	30

STATUT SOCIO - PROFESSIONNEL

STATUT SOCIO- PROFESSIONNEL DE LA FEMME	PROFESSIONS DES TRANSPORTS ET DES COMMUNICATIONS.					ARTISANS, TRAVAILLEURS DES INDUSTRIES MANUFACTURIERES ET DE LA CONSTRUCTION ET MANOEUVRES N.C.A.						
	01	02	03	04	05	TOT	01	02	03	04	05	TOT
TRAVAILLEUSES SPECIALI- SEES DES SERVICES, DES SPORTS ET DES ACTIVITES RECREATIVES:	-	2	22	82	-	106	3	19	18	768	-	808
EMPLOYEURS :	-	-	-	-	-	-	1	-	-	4	-	5
INDEPENDANTES :	-	-	4	1	-	5	1	4	2	51	-	58
EMPLOYEES :	-	-	5	2	-	7	-	3	2	58	-	63
OUVRIERES :	-	2	13	79	-	94	1	12	13	636	-	662
AIDANTES :	-	-	-	-	-	-	-	-	1	19	-	20
MILITAIRES DE CARRIERE :	-	-	-	1	-	1	-	-	-	5	-	5
EMPLOYEES :	-	-	-	1	-	1	-	-	-	5	-	5
PERSONNES ACTIVES DONT LA PROFESSION EST INCONNUE :	-	4	42	132	-	178	3	33	28	802	1	867
EMPLOYEURS :	-	-	-	-	-	-	-	-	-	-	-	-
INDEPENDANTES :	-	-	-	-	-	-	-	-	-	-	-	-
EMPLOYEES :	-	3	34	106	-	143	3	32	27	637	1	700
OUVRIERES :	-	1	8	26	-	35	-	1	1	165	-	167
AIDANTES :	-	-	-	-	-	-	-	-	-	-	-	-
PERSONNES SANS PROF. :	1	15	85	327	-	428	4	77	62	2213	9	2365
SANS PROFESSION :	1	15	85	327	-	428	4	77	62	2213	9	2365
PROFESSION INCONNUE :	-	-	-	1	-	1	-	1	-	6	-	7
TOTAL GENERAL :	6	27	278	893	-	1205	19	259	207	6453	22	6980
N.B. :												
CODE 01 = EMPLOYEURS												
02 = INDEPENDANTS												
03 = EMPLOYES												
04 = OUVRIERS												
05 = AIDANTS												
06 = SANS PROFESSION												

(SUITE) ANNEE : 1983 - REGION WALLONNE

D E L ' H O M M E

TRAVAILLEURS SPECIALISES DES SERVICES, DES SPORTS ET DES ACTIVITES RECREATIVES.						MILI- TAIRES DE CAR- RIERE.	PERSONNES ACTIVES DONT LA PROFESSION EST INCONNUE.						PERS. SANS PROF.	PROF. INCON- NUE.	TOTAL GENERAL
01	02	03	04	05	TOT	03	01	02	03	04	05	TOT	06		
3	13	43	45	1	105	79	-	-	73	56	-	129	72	2	1 614
1	-	-	-	-	1	-	-	-	-	-	-	-	-	-	6
-	5	2	3	-	10	6	-	-	14	6	-	20	7	1	148
1	2	14	4	-	21	6	-	-	8	5	-	13	12	-	172
1	5	27	38	1	72	65	-	-	51	41	-	92	51	1	1 250
-	1	-	-	-	1	2	-	-	-	4	-	4	2	-	38
-	-	-	1	-	1	51	-	-	2	-	-	2	3	-	64
-	-	-	1	-	1	51	-	-	2	-	-	2	3	-	64
-	3	75	24	-	102	90	-	-	286	137	-	423	76	2	2 376
-	-	-	-	-	-	-	-	-	-	-	-	-	-	-	-
-	-	-	-	-	-	-	-	-	-	-	-	-	-	-	-
-	2	71	20	-	93	72	-	-	275	70	-	345	63	2	2 003
-	1	4	4	-	9	18	-	-	11	67	-	78	13	-	373
-	-	-	-	-	-	-	-	-	-	-	-	-	-	-	-
-	21	98	100	1	218	317	-	-	230	209	-	439	756	4	5 801
-	21	96	100	1	218	317	-	-	230	209	-	439	756	4	5 801
-	-	-	-	-	-	-	-	-	1	-	-	1	-	1	10
4	69	456	271	3	803	799	-	-	1004	588	-	1572	1423	14	18 701

20.- MARIAGES D'APRES LA PROFESSION ET L'ETAT SOCIAL DES CONJOINTS.

STATUT SOCIO- PROFESSIONNEL DE LA FEMME	STATUT SOCIO - P R O F E S S I O N N E L														
	PERSONNEL DES PROFESSIONS SCIENTIFIQUES, LIBERALES, TECHNIQUES ET ASSIMILEES.						CHEFS D'ENTREPRISES, PROPRIETAIRES, EXPLOITANTS, DIRECTEURS ET CADRES ADMINISTRATIFS SUPERIEURS.					EMPLOYES DE BUREAU.			
	O1	O2	O3	O4	O5	TOT	O1	O2	O3	O5	TOT	O3	O5	TOT	
PERSONNEL DES PROFESSIONS SCIENTIFIQUES, LIBERALES, TECHNIQUES ET ASSIMILES :	51	799	4704	26	4	5584	80	50	113	1	244	944	1	945	
EMPLOYEURS :	8	1	8	-	1	18	-	-	-	-	-	-	-	-	
INDEPENDANTES :	2	254	142	-	-	398	8	2	12	-	22	43	-	43	
EMPLOYEES :	41	542	4515	26	3	5127	71	48	101	1	221	883	1	884	
OUVRIERES :	-	2	31	-	-	33	-	-	-	-	-	13	-	13	
AIDANTES :	-	-	8	-	-	8	1	-	-	-	1	5	-	5	
CHEFS D'ENTREPRISES, PROPRIETAIRES, EXPLOI- TANTES, DIRECTRICES ET CADRES ADM. SUPERIEURS :	2	11	81	1	-	95	13	7	43	-	63	17	-	17	
EMPLOYEURS :	1	1	3	-	-	5	7	1	2	-	10	1	-	1	
INDEPENDANTES :	-	3	4	-	-	7	1	2	-	-	3	3	-	3	
EMPLOYEES :	1	7	74	1	-	83	5	4	41	-	50	13	-	13	
AIDANTES :	-	-	-	-	-	-	-	-	-	-	-	-	-	-	
EMPLOYEES DE BUREAU :	9	101	694	11	-	815	34	23	81	1	139	963	-	963	
EMPLOYEES :	9	101	694	11	-	815	34	23	81	1	139	963	-	963	
AIDANTES :	-	-	-	-	-	-	-	-	-	-	-	-	-	-	
COMMERCANTES, PERSONNEL COMMERCIAL, VENDEUSES ET ASSIMILES :	2	27	248	7	-	282	15	15	19	-	49	182	1	183	
EMPLOYEURS :	-	1	5	-	-	6	3	1	-	-	4	2	-	2	
INDEPENDANTES :	-	12	41	-	-	53	5	5	3	-	13	26	1	27	
EMPLOYEES :	1	13	173	3	-	190	7	7	14	-	28	135	-	135	
OUVRIERES :	1	-	15	4	-	20	-	-	2	-	2	15	-	15	
AIDANTES :	-	1	12	-	-	13	-	2	-	-	2	4	-	4	
AGRICULTRICES, PECHEURS, BUCHERONS ET ASSIMILES :	-	2	13	-	-	15	2	-	-	-	2	5	-	5	
EMPLOYEURS :	-	-	1	-	-	1	-	-	-	-	-	-	-	-	
INDEPENDANTES :	-	2	4	-	-	6	-	-	-	-	-	-	-	-	
EMPLOYEES :	-	-	1	-	-	1	-	-	-	-	-	-	-	-	
OUVRIERES :	-	-	3	-	-	3	-	-	-	-	-	3	-	3	
AIDANTES :	-	-	4	-	-	4	2	-	-	-	2	2	-	2	
MINEURS, CARRIERS ET ASSIMILES :	-	-	-	-	-	-	-	-	-	-	-	-	-	-	
EMPLOYEURS :	-	-	-	-	-	-	-	-	-	-	-	-	-	-	
INDEPENDANTES :	-	-	-	-	-	-	-	-	-	-	-	-	-	-	
EMPLOYEES :	-	-	-	-	-	-	-	-	-	-	-	-	-	-	
OUVRIERES :	-	-	-	-	-	-	-	-	-	-	-	-	-	-	
AIDANTES :	-	-	-	-	-	-	-	-	-	-	-	-	-	-	
PROF. DES TRANSPORTS ET DES COMMUNICATIONS :	1	2	5	-	-	8	-	-	1	-	1	15	-	15	
EMPLOYEURS :	-	-	-	-	-	-	-	-	-	-	-	-	-	-	
INDEPENDANTES :	-	-	-	-	-	-	-	-	-	-	-	-	-	-	
EMPLOYEES :	1	2	3	-	-	6	-	-	1	-	1	12	-	12	
OUVRIERES :	-	-	2	-	-	2	-	-	-	-	-	3	-	3	
AIDANTES :	-	-	-	-	-	-	-	-	-	-	-	-	-	-	
ARTISANES, TRAVAILLEUSES DES INDUSTRIES MANUFAC. ET DE LA CONSTRUCTION ET MANOEUVRES N.C.A. :	4	13	177	4	1	199	14	5	5	-	24	224	-	224	
EMPLOYEURS :	-	-	-	-	-	-	-	-	-	-	-	-	-	-	
INDEPENDANTES :	1	1	6	-	-	8	1	-	-	-	1	3	-	3	
EMPLOYEES :	1	3	3	-	-	7	3	-	1	-	4	7	-	7	
OUVRIERES :	2	9	167	4	1	183	9	5	4	-	18	213	-	213	
AIDANTES :	-	-	1	-	-	1	1	-	-	-	1	1	-	1	

ANNEE : 1983 - LE ROYAUME

D E L ' H O M M E

COMMERCANTS, PERSONNEL COMMERCIAL, VENDEURS ET ASSIMILES.						AGRICULTEURS, PECHEURS, BUCHERONS ET ASSIMILES.						MINEURS, CARRIERS ET ASSIMILES.				
O1	O2	O3	O4	O5	TOT	O1	O2	O3	O4	O5	TOT	O1	O2	O4	O5	TOT
45	209	240	3	30	527	34	121	10	108	65	338	-	-	62	-	62
-	-	1	-	1	2	2	1	-	-	-	3	-	-	-	-	-
1	16	10	-	1	28	-	2	-	1	-	3	-	-	1	-	1
42	192	228	3	26	491	29	109	10	98	61	307	-	-	51	-	51
2	-	1	-	2	5	3	8	-	7	4	22	-	-	9	-	9
-	1	-	-	-	1	-	1	-	2	-	3	-	-	1	-	1
-	7	12	-	-	19	-	3	-	1	-	4	-	-	-	-	-
-	1	1	-	-	2	-	1	-	-	-	1	-	-	-	-	-
-	1	-	-	-	1	-	-	-	-	-	-	-	-	-	-	-
-	5	11	-	-	16	-	2	-	1	-	3	-	-	-	-	-
-	-	-	-	-	-	-	-	-	-	-	-	-	-	-	-	-
20	105	132	5	6	268	5	26	1	28	10	70	-	-	12	-	12
20	105	132	5	6	268	5	26	1	28	10	70	-	-	12	-	12
-	-	-	-	-	-	-	-	-	-	-	-	-	-	-	-	-
41	183	104	9	20	337	5	19	-	35	13	72	-	-	42	-	42
15	1	5	-	-	21	-	-	-	-	1	1	-	-	-	-	-
1	81	13	3	7	105	-	7	-	4	1	12	-	-	3	-	3
14	53	76	3	9	155	3	9	-	22	7	41	-	-	26	-	26
5	4	6	3	1	19	-	2	-	6	2	10	-	-	9	-	9
6	24	4	-	3	37	2	1	-	3	2	8	-	-	4	-	4
3	4	2	-	-	9	34	37	-	18	25	114	-	-	1	-	1
2	-	-	-	-	2	2	1	-	-	1	4	-	-	-	-	-
-	2	1	-	-	3	-	11	-	-	2	13	-	-	-	-	-
-	-	-	-	-	-	-	-	-	-	-	-	-	-	-	-	-
-	-	1	-	-	1	7	7	-	16	1	31	-	-	1	-	1
1	2	-	-	-	3	25	18	-	2	21	66	-	-	-	-	-
-	-	-	-	-	-	-	-	-	-	-	-	-	-	-	-	-
-	-	-	-	-	-	-	-	-	-	-	-	-	-	-	-	-
-	-	-	-	-	-	-	-	-	-	-	-	-	-	-	-	-
-	-	-	-	-	-	-	-	-	-	-	-	-	-	-	-	-
-	2	1	-	-	3	-	-	-	3	-	3	-	-	-	-	-
-	-	-	-	-	-	-	-	-	-	-	-	-	-	-	-	-
-	1	1	-	-	2	-	-	-	2	-	2	-	-	-	-	-
-	1	-	-	-	1	-	-	-	1	-	1	-	-	-	-	-
-	-	-	-	-	-	-	-	-	-	-	-	-	-	-	-	-
9	42	34	8	10	103	13	22	1	50	17	103	-	-	84	1	85
-	-	-	-	-	-	-	-	-	-	-	-	-	-	-	-	-
-	1	1	-	-	2	-	-	-	-	-	-	-	-	-	-	-
-	1	3	-	-	4	-	-	-	2	-	2	-	-	1	-	1
9	39	30	8	10	96	13	22	1	48	16	100	-	-	83	1	84
-	1	-	-	-	1	-	-	-	-	1	1	-	-	-	-	-

STATUT SOCIO-PROFESSIONNEL

STATUT SOCIO- PROFESSIONNEL DE LA FEMME	PROFESSIONS DES TRANSPORTS ET DES COMMUNICATIONS.						ARTISANS, TRAVAILLEURS DES INDUSTRIES MANUFACTURIERES ET DE LA CONSTRUCTION ET MANOEUVRES N.C.A.					
	O1	O2	O3	O4	O5	TOT	O1	O2	O3	O4	O5	TOT
PERSONNEL DES PROFESSIONS SCIENTIFIQUES, LIBERALES, TECHNIQUES ET ASSIMILES :	1	11	160	310	-	482	45	137	134	2811	35	3162
EMPLOYEURS :	-	-	1	1	-	2	-	-	-	3	-	3
INDEPENDANTES :	-	-	1	1	-	2	1	6	5	27	-	39
EMPLOYEES :	1	11	150	295	-	457	38	124	128	2538	32	2860
OUVRIERES :	-	-	6	8	-	14	4	5	1	207	3	220
AIDANTES :	-	-	2	5	-	7	2	2	-	36	-	40
CHEFS D'ENTREPRISES, PROPRIETAIRES, EXPLOI- TANTES, DIRECTRICES ET CADRES ADM. SUPERIEURS :	1	2	5	5	-	13	1	2	6	35	1	45
EMPLOYEURS :	-	-	2	-	-	2	-	1	2	5	-	8
INDEPENDANTES :	-	1	-	-	-	1	-	-	1	2	-	3
EMPLOYEES :	1	1	3	5	-	10	1	1	3	28	1	34
AIDANTES :	-	-	-	-	-	-	-	-	-	-	-	-
EMPLOYEES DE BUREAU :	2	1	96	180	-	279	9	52	47	1290	10	1408
EMPLOYEES :	2	1	96	180	-	279	9	52	47	1289	10	1407
AIDANTES :	-	-	-	-	-	-	-	-	-	1	-	1
COMMERCANTES, PERSONNEL COMMERCIAL, VENDEUSES ET ASSIMILES :	2	1	47	183	-	233	11	77	20	1467	19	1594
EMPLOYEURS :	-	-	1	4	-	5	3	2	-	25	-	30
INDEPENDANTES :	-	-	8	29	-	37	1	11	-	122	3	137
EMPLOYEES :	2	1	34	116	-	153	7	41	14	1019	12	1093
OUVRIERES :	-	-	2	27	-	29	-	17	5	256	3	281
AIDANTES :	-	-	2	7	-	9	-	6	1	45	1	53
AGRICULTRICES, PECHEURS, BUCHERONS ET ASSIMILES :	-	-	1	4	-	5	-	1	3	59	4	67
EMPLOYEURS :	-	-	-	-	-	-	-	-	-	-	-	-
INDEPENDANTES :	-	-	-	1	-	1	-	-	-	6	1	7
EMPLOYEES :	-	-	-	-	-	-	-	-	1	-	-	1
OUVRIERES :	-	-	-	3	-	3	-	-	1	40	2	43
AIDANTES :	-	-	1	-	-	1	-	1	1	13	1	16
MINEURS, CARRIERS ET ASSIMILES :	-	-	-	-	-	-	-	-	-	-	-	-
EMPLOYEURS :	-	-	-	-	-	-	-	-	-	-	-	-
INDEPENDANTES :	-	-	-	-	-	-	-	-	-	-	-	-
OUVRIERES :	-	-	-	-	-	-	-	-	-	-	-	-
AIDANTES :	-	-	-	-	-	-	-	-	-	-	-	-
PROF. DES TRANSPORTS ET DES COMMUNICATIONS :	-	13	16	20	-	49	-	-	-	30	-	30
EMPLOYEURS :	-	-	-	-	-	-	-	-	-	-	-	-
INDEPENDANTES :	-	8	-	-	-	8	-	-	-	-	-	-
EMPLOYEES :	-	-	15	8	-	23	-	-	-	21	-	21
OUVRIERES :	-	4	1	12	-	17	-	-	-	9	-	9
AIDANTES :	-	1	-	-	-	1	-	-	-	-	-	-
ARTISANES, TRAVAILLEUSES DES INDUSTRIES MANUFAC. ET DE LA CONSTRUCTION ET MANOEUVRES N.C.A. :	-	1	54	269	-	324	19	51	51	3195	26	3342
EMPLOYEURS :	-	-	-	-	-	-	3	1	-	3	-	7
INDEPENDANTES :	-	-	-	1	-	1	-	7	1	3	-	11
EMPLOYEES :	-	-	1	2	-	3	1	-	6	18	-	25
OUVRIERES :	-	1	53	266	-	320	14	40	43	3155	24	3276
AIDANTES :	-	-	-	-	-	-	1	3	1	16	2	23

(SUITE) ANNEE : 1983 - LE ROYAUME

D E L ' H O M M E

TRAVAILLEURS SPECIALISES DES SERVICES, DES SPORTS ET DES ACTIVITES RECREATIVES.						MILI- TAIRES DE CAR- RIERE.	PERSONNES ACTIVES DONT LA PROFESSION EST INCONNUE.						PERS. SANS PROF.	PROF. INCON- NUE.	TOTAL GENERAL
O1	O2	O3	O4	O5	TOT	O3	O1	O2	O3	O4	O5	TOT	O6		
5	43	339	157	6	550	279	-	-	1120	320	-	1440	981	4	14 598
-	-	1	1	-	2	-	-	-	2	-	-	2	7	-	39
-	3	5	-	-	8	4	-	-	29	1	-	30	67	1	646
5	39	329	146	5	524	260	-	-	1059	278	-	1337	890	3	13 412
-	1	3	8	-	12	13	-	-	24	36	-	60	13	-	414
-	-	1	2	1	4	2	-	-	6	5	-	11	4	-	87
-	-	6	3	-	9	5	-	-	32	7	-	39	22	-	331
-	-	-	-	-	-	-	-	-	2	-	-	2	3	-	34
-	-	-	-	-	-	1	-	-	4	3	-	7	1	-	27
-	-	6	3	-	9	4	-	-	26	4	-	30	18	-	270
-	-	-	-	-	-	-	-	-	-	-	-	-	-	-	-
1	17	123	117	-	258	146	-	-	213	189	-	402	258	-	5 018
1	17	123	117	-	258	145	-	-	213	189	-	402	258	-	5 016
-	-	-	-	-	-	1	-	-	-	-	-	-	-	-	2
2	14	87	78	2	181	120	-	-	201	174	-	375	156	1	3 825
-	-	2	4	-	6	3	-	-	9	3	-	12	5	-	95
-	4	20	11	-	35	10	-	-	36	19	-	55	42	-	529
1	7	56	49	1	114	85	-	-	120	117	-	237	84	1	2 342
-	2	7	12	-	21	15	-	-	27	28	-	55	16	-	492
1	1	2	-	1	5	7	-	-	9	7	-	16	9	-	167
-	-	2	1	-	3	3	-	-	3	7	-	10	3	1	238
-	-	-	-	-	-	-	-	-	1	2	-	3	1	-	11
-	-	1	1	-	2	-	-	-	1	1	-	2	-	-	34
-	-	-	-	-	-	-	-	-	-	-	-	-	-	-	2
-	-	1	-	-	1	2	-	-	1	4	-	5	1	-	94
-	-	-	-	-	-	1	-	-	-	-	-	-	1	1	97
-	-	-	-	-	-	-	-	-	-	-	-	-	-	-	-
-	-	-	-	-	-	-	-	-	-	-	-	-	-	-	-
-	-	-	-	-	-	-	-	-	-	-	-	-	-	-	-
-	1	4	2	-	7	3	-	-	5	8	-	11	7	-	137
-	-	-	-	-	-	-	-	-	-	-	-	-	-	-	-
-	-	-	-	-	-	-	-	-	-	-	-	-	-	-	8
-	-	4	1	-	5	3	-	-	5	5	-	10	4	-	89
-	1	-	1	-	2	-	-	-	-	1	-	1	3	-	39
-	-	-	-	-	-	-	-	-	-	-	-	-	-	-	1
2	11	63	80	3	159	156	-	-	172	293	-	465	149	1	5 334
-	-	-	-	-	-	-	-	-	-	-	-	-	-	-	7
1	-	1	-	-	2	-	-	-	1	1	-	2	2	-	32
-	-	1	-	-	1	4	-	-	3	2	-	5	3	-	66
1	11	60	80	3	155	152	-	-	167	289	-	456	144	1	5 198
-	-	1	-	-	1	-	-	-	1	1	-	2	-	-	31

20.- MARIAGES D'APRES LA PROFESSION ET L'ETAT SOCIAL DES CONJOINTS.

STATUT SOCIO- PROFESSIONNEL DE LA FEMME	STATUT SOCIO-PROFESSIONNEL													
	PERSONNEL DES PROFESSIONS SCIENTIFIQUES, LIBERALES, TECHNIQUES ET ASSIMILEES.						CHEFS D'ENTREPRISES, PROPRIETAIRES, EXPLOITANTS, DIRECTEURS ET CADRES ADMINISTRATIFS SUPERIEURS.					EMPLOYES DE BUREAU.		
	O1	O2	O3	O4	O5	TOT	O1	O2	O3	O5	TOT	O3	O5	TOT
TRAVAILLEUSES SPECIALI- SEES DES SERVICES, DES SPORTS ET DES ACTIVITES RECREATIVES :	2	41	305	5	1	354	13	11	6	-	30	281	-	281
EMPLOYEURS :	-	1	3	-	-	4	1	-	-	-	1	1	-	1
INDEPENDANTES :	1	4	49	2	-	56	4	2	3	-	9	33	-	33
EMPLOYES :	-	15	66	-	-	81	-	3	1	-	4	41	-	41
OUVRIERES :	1	20	184	2	1	208	8	6	1	-	15	202	-	202
AIDANTES :	-	1	3	1	-	5	-	-	1	-	1	4	-	4
MILITAIRES DE CARRIERE :	-	1	10	-	-	11	-	-	-	-	-	8	-	8
EMPLOYES :	-	1	10	-	-	11	-	-	-	-	-	8	-	8
PERSONNES ACTIVES DONT LA PROFESSION EST INCONNUE :	14	115	1160	14	1	1304	61	23	67	-	151	593	1	594
EMPLOYEURS :	-	-	-	-	-	-	-	-	-	-	-	-	-	-
INDEPENDANTES :	-	-	-	-	-	-	-	-	-	-	-	-	-	-
EMPLOYES :	13	109	1087	13	1	1223	57	22	64	-	143	523	1	524
OUVRIERES :	1	6	73	1	-	81	4	1	3	-	8	70	-	70
AIDANTES :	-	-	-	-	-	-	-	-	-	-	-	-	-	-
PERSONNES SANS PROF. :	17	211	1176	17	4	1425	92	50	74	2	218	619	-	619
SANS PROFESSION :	17	211	1176	17	4	1425	92	50	74	2	218	619	-	619
PROFESSION INCONNUE :	-	-	1	-	-	1	-	-	-	-	-	2	-	2
TOTAL GENERAL :	102	1323	8572	85	11	10093	324	184	409	4	921	3853	3	3856
N.B. :														
CODE O1 = EMPLOYEURS														
O2 = INDEPENDANTS														
O3 = EMPLOYES														
O4 = OUVRIERS														
O5 = AIDANTS														
O6 = SANS PROFESSION														

ANNEE : 1983 - LE ROYAUME

D E L ' H O M M E

COMMERCANTS, PERSONNEL COMMERCIAL, VENDEURS ET ASSIMILES.						AGRICULTEURS, PECHEURS, BUCHERONS ET ASSIMILES.						MINEURS, CARRIERS ET ASSIMILES.				
O1	O2	O3	O4	O5	TOT	O1	O2	O3	O4	O5	TOT	O1	O2	O4	O5	TOT
22	74	57	8	11	172	12	36	1	54	29	132	-	-	61	-	61
2	1	1	-	-	4	2	-	-	1	-	3	-	-	2	-	2
5	11	12	1	3	32	1	5	-	1	2	9	-	-	5	-	5
3	15	9	-	1	28	3	5	-	7	5	20	-	-	2	-	2
11	42	35	6	7	101	6	24	1	43	20	94	-	-	47	-	47
1	5	-	1	-	7	-	2	-	2	2	6	-	-	5	-	5
-	3	1	-	-	4	-	-	-	1	-	1	-	-	1	-	1
-	3	1	-	-	4	-	-	-	1	-	1	-	-	1	-	1
38	175	183	8	35	437	29	77	3	73	41	223	-	-	125	-	125
-	-	-	-	-	-	-	-	-	-	-	-	-	-	-	-	-
-	-	-	-	-	-	-	-	-	-	-	-	-	-	-	-	-
36	153	168	5	29	391	25	59	3	57	33	177	-	-	63	-	63
2	22	15	1	6	46	4	18	-	16	8	46	-	-	62	-	62
-	-	-	-	-	-	-	-	-	-	-	-	-	-	-	-	-
65	296	219	21	30	631	40	122	4	122	44	332	-	-	146	-	146
65	296	219	21	30	631	40	122	4	122	44	332	-	-	146	-	146
-	-	1	-	-	1	-	-	-	1	-	1	-	-	-	-	-
243	1080	986	60	142	2511	172	463	20	494	244	1393	-	-	534	1	535

(SUITE) ANNEE : 1983 - LE ROYAUME

STATUT SOCIO - PROFESSIONNEL

STATUT SOCIO- PROFESSIONNEL DE LA FEMME	PROFESSIONS DES TRANSPORTS ET DES COMMUNICATIONS.						ARTISANS, TRAVAILLEURS DES INDUSTRIES MANUFACTURIERES ET DE LA CONSTRUCTION ET MANOEUVRES N.C.A.					
	01	02	03	04	05	TOT	01	02	03	04	05	TOT
TRAVAILLEUSES SPECIALI- SEES DES SERVICES, DES SPORTS ET DES ACTIVITES RECREATIVES :	2	4	79	267	-	352	20	49	41	2267	24	2401
EMPLOYEURS :	-	-	-	2	-	2	3	-	-	29	-	32
INDEPENDANTES :	1	-	10	12	-	23	2	9	3	156	1	171
EMPLOYEES :	1	-	13	15	-	29	4	7	4	195	3	213
OUVRIERES :	-	4	55	235	-	294	11	31	32	1813	19	1906
AIDANTES :	-	-	1	3	-	4	-	2	2	74	1	79
MILITAIRES DE CARRIERE :	-	-	-	6	-	6	-	1	2	33	-	36
EMPLOYEES :	-	-	-	6	-	6	-	1	2	33	-	36
PERSONNES ACTIVES DONT LA PROFESSION EST INCONNUE :	2	7	184	447	-	620	30	126	98	3759	38	4051
EMPLOYEURS :	-	-	-	-	-	-	-	-	-	-	-	-
INDEPENDANTES :	-	-	-	-	-	-	-	-	-	-	-	-
EMPLOYEES :	1	6	140	342	-	489	27	115	89	2847	34	3112
OUVRIERES :	1	1	24	105	-	131	3	11	9	912	4	939
AIDANTES :	-	-	-	-	-	-	-	-	-	-	-	-
PERSONNES SANS PROF. :	3	26	200	710	-	939	39	153	105	4747	38	5082
SANS PROFESSION :	3	26	200	710	-	939	39	153	105	4747	38	5082
PROFESSION INCONNUE :	-	-	-	1	-	1	-	1	-	7	-	8
TOTAL GENERAL :	13	66	822	2402	-	3303	174	650	507	19700	195	21226

N.B. :

CODE 01 = EMPLOYEURS
02 = INDEPENDANTS
03 = EMPLOYES
04 = OUVRIERS
05 = AIDANTS
06 = SANS PROFESSION

(SUITE) ANNEE : 1983 - LE ROYAUME

D E L ' H O M M E

TRAVAILLEURS SPECIALISES DES SERVICES, DES SPORTS ET DES ACTIVITES RECREATIVES.						MILI- TAIRES DE CAR- RIERE.	PERSONNES ACTIVES DONT LA PROFESSION EST INCONNUE.						PERS. SANS PROF.	PROF. INCON- NUE.	TOTAL GENERAL
O1	O2	O3	O4	O5	TOT	O3	O1	O2	O3	O4	O5	TOT	O6		
9	45	127	220	3	404	186	-	-	261	289	-	550	211	3	5 137
2	1	-	-	-	3	-	-	-	4	2	-	6	2	-	60
-	18	7	12	-	37	19	-	-	41	25	-	66	18	1	479
4	3	37	15	-	59	18	-	-	28	19	-	47	25	-	567
3	16	82	187	2	290	139	-	-	181	229	-	410	160	2	3 868
-	7	1	6	1	15	10	-	-	7	14	-	21	6	-	163
-	-	9	2	-	11	141	-	-	7	1	-	8	5	-	232
-	-	9	2	-	11	141	-	-	7	1	-	8	5	-	232
6	31	271	161	3	472	348	-	-	1502	856	1	2359	340	3	11 027
-	-	-	-	-	-	-	-	-	-	-	-	-	-	-	-
-	-	-	-	-	-	-	-	-	-	-	-	-	-	-	-
6	26	246	128	3	409	264	-	-	1407	448	1	1856	277	2	8 930
-	5	25	33	-	63	84	-	-	95	408	-	503	63	1	2 097
-	-	-	-	-	-	-	-	-	-	-	-	-	-	-	-
15	48	225	285	6	579	666	-	-	644	739	-	1383	1898	11	13 929
15	48	225	285	6	579	666	-	-	644	739	-	1383	1898	11	13 929
-	-	-	-	-	-	-	-	-	4	-	-	4	2	3	23
40	210	1256	1104	23	2633	2053	-	-	4164	2881	1	7046	4032	27	59 629

21.- MARIAGES PAR MOIS, PROVINCE ET REGION (Année 1983)

Provinces	Jan- vier	Février	Mars	Avril	Mai	Juin	Juillet	Août	Septem- bre	Octo- bre	Novembre	Décem- bre	Total
Anvers	345	427	635	853	1 324	1 054	1 180	1 129	1 336	709	374	427	9 793
Brabant	542	565	863	1 122	1 281	1 403	1 342	1 281	1 415	836	494	612	11 756
Hainaut	338	389	484	684	535	953	1 147	754	860	502	334	496	7 476
Liège	268	292	360	528	496	771	799	602	651	422	254	331	5 774
Limbourg	192	214	318	455	577	568	797	579	505	292	162	237	4 896
Luxembourg	54	57	73	137	137	140	303	177	196	86	55	87	1 502
Namur	112	110	184	215	208	293	384	259	252	186	91	130	2 424
Flandre orientale	322	406	612	785	933	957	1 144	1 100	989	588	367	341	8 544
Flandre occidentale	329	421	556	774	866	706	936	764	896	564	360	292	7 464
Le Royaume	2 502	2 881	4 085	5 553	6 357	6 845	8 032	6 645	7 100	4 185	2 491	2 953	59 629
Région bruxelloise	274	278	376	487	539	609	464	460	565	379	256	331	5 018
Région flamande	1 396	1 697	2 503	3 359	4 306	3 883	4 730	4 230	4 384	2 484	1 436	1 502	35 910
Région wallonne	832	906	1 206	1 707	1 512	2 353	2 838	1 955	2 151	1 322	799	1 120	18 701

22.- MARIAGES PAR MOIS (Années 1974 à 1983)

Chiffres absolus

Années	Jan- vier	Février	Mars	Avril	Mai	Juin	Juillet	Août	Septem- bre	Octo- bre	Novembre	Décem- bre	Total
1974	2 807	3 507	5 308	6 661	7 639	8 073	10 524	8 632	6 793	5 204	3 549	4 870	73 567
1975	2 933	3 395	5 177	6 643	7 463	7 498	10 243	8 221	6 564	5 138	3 600	4 861	71 736
1976	3 110	3 546	4 501	6 749	6 953	7 532	10 611	7 624	6 799	5 405	3 448	4 864	71 142
1977	2 732	3 268	4 841	6 671	7 006	7 472	10 661	7 127	6 992	5 031	3 048	4 224	69 073
1978	2 805	3 152	5 084	6 045	6 624	8 534	8 709	6 298	7 377	4 674	2 905	4 290	67 127
1979	2 555	3 107	4 829	5 584	6 548	9 355	7 318	7 459	6 997	4 877	2 797	4 003	65 429
1980	2 448	3 306	5 045	5 468	7 360	8 174	7 880	7 991	6 117	5 803	3 116	3 661	66 369
1981	2 600	3 014	4 110	6 165	6 968	7 655	8 426	7 108	6 879	4 995	2 900	3 560	64 380
1982	2 544	2 990	4 245	5 922	6 538	7 261	8 481	6 704	6 998	4 882	2 607	3 169	62 341
1983	2 502	2 881	4 085	5 553	6 357	6 845	8 032	6 645	7 100	4 185	2 491	2 953	59 629

Nombres proportionnels

Années	Jan- vier	Février	Mars	Avril	Mai	Juin	Juillet	Août	Septem- bre	Octo- bre	Novembre	Décem- bre	Total
1974	3,82	4,77	7,22	9,05	10,38	10,97	14,31	11,73	9,23	7,07	4,83	6,62	100,00
1975	4,09	4,73	7,22	9,26	10,40	10,45	14,28	11,46	9,15	7,16	5,02	6,78	100,00
1976	4,37	4,98	6,32	9,49	9,77	10,59	14,92	10,72	9,56	7,60	4,85	6,83	100,00
1977	3,96	4,73	7,01	9,66	10,14	10,82	15,43	10,32	10,12	7,28	4,41	6,12	100,00
1978	4,18	4,69	7,57	9,00	9,89	12,71	12,97	10,32	10,99	6,96	4,33	6,39	100,00
1979	3,91	4,75	7,38	8,53	10,01	14,30	11,18	11,40	10,69	7,45	4,28	6,12	100,00
1980	3,69	4,98	7,60	8,24	11,09	12,32	11,87	12,04	9,22	8,74	4,69	5,52	100,00
1981	4,04	4,68	6,38	9,58	10,82	11,89	13,09	11,04	10,69	7,76	4,50	5,53	100,00
1982	4,08	4,80	6,81	9,50	10,49	11,65	13,60	10,75	11,23	7,83	4,18	5,08	100,00
1983	4,20	4,83	6,85	9,31	10,66	11,48	13,47	11,14	11,91	7,02	4,18	4,95	100,00

23.- DIVORCES PAR ARRONDISSEMENT, PROVINCE ET REGION (Année 1980 à 1983)

	Nombres absolus				Par 100 000 habitants			
	1980	1981	1982	1983	1980	1981	1982	1983
Anvers	1 583	1 761	1 792	2 011	171,12	190,68	195,47	218,62
Malines	367	350	445	447	125,65	119,56	151,92	152,20
Turnhout	275	309	345	422	77,14	86,01	95,46	116,03
Province d'Anvers	2 225	2 420	2 582	2 880	141,39	153,60	164,34	182,60
Bruxelles-Capitale	2 446	2 409	2 510	2 460	242,49	240,85	252,32	248,52
Hal-Vilvorde	499	586	621	701	97,09	113,50	119,66	135,04
Louvain	401	504	510	559	97,27	121,49	122,51	133,75
Nivelles	360	429	396	426	125,98	147,71	135,18	144,67
Province de Brabant	3 706	3 928	4 037	4 146	166,88	176,80	181,60	186,64
Ath	130	142	154	139	166,80	181,99	199,32	180,48
Charleroi	832	740	897	955	187,45	167,79	203,38	217,98
Mons	413	426	404	505	158,51	163,85	157,80	198,42
Mouscron	111	120	106	132	152,61	165,00	145,67	181,58
Soignies	278	251	274	314	166,14	150,19	164,12	188,53
Thuin	222	224	247	276	157,00	158,15	174,71	194,90
Tournai	224	256	244	291	154,36	177,00	172,69	206,22
Province de Hainaut	2 210	2 159	2 326	2 612	168,84	165,42	179,38	202,23
Huy	152	185	197	201	171,99	208,50	222,23	225,04
Liège	1 128	1 307	1 319	1 255	184,32	214,59	218,87	209,67
Verviers	330	367	356	414	134,66	149,51	144,80	167,75
Waremme	87	102	90	104	143,67	167,84	147,87	170,77
Province de Liège	1 697	1 961	1 962	1 974	168,70	195,31	196,59	198,28
Hasselt	300	326	405	418	85,62	92,52	114,21	117,34
Maaseik	117	127	147	156	63,24	67,83	77,64	81,91
Tongres	153	138	140	189	87,26	78,20	79,18	106,57
Province de Limbourg	570	591	692	763	80,20	82,54	96,01	105,38
Arlon	82	59	60	81	169,01	122,04	126,76	172,17
Bastogne	33	36	38	40	91,67	99,65	104,62	109,92
Marche-en-Famenne	55	56	61	65	131,13	130,76	141,85	150,28
Neuchâteau	51	48	49	71	98,62	92,73	94,90	137,02
Virton	59	47	53	77	133,65	106,01	120,07	173,91
Province de Luxembourg	280	246	261	334	125,95	110,12	117,34	149,92
Dinant	124	102	133	131	139,64	114,48	149,18	146,32
Namur	434	491	473	477	167,99	189,38	181,02	182,42
Philippeville	67	97	100	102	116,86	168,41	173,34	176,70
Province de Namur	625	690	706	710	154,52	169,96	172,98	173,70
Alost	337	394	367	450	128,27	150,15	139,88	171,91
Termonde	233	223	247	270	129,61	123,78	136,23	148,62
Eeklo	75	106	100	106	93,98	132,80	124,87	132,37
Gand	804	824	821	866	165,41	162,11	169,65	178,41
Audenarde	106	128	122	110	94,14	113,79	108,54	97,99
Saint-Nicolas	232	285	321	361	110,93	135,65	152,35	171,00
Province de Fl. orientale	1 787	1 924	1 981	2 163	134,35	144,55	148,66	162,35
Bruges	379	417	376	370	149,48	163,96	147,36	144,29
Dixmude	46	55	53	71	96,70	115,54	111,43	149,67
Ypres	108	121	110	123	103,87	116,52	105,73	118,17
Courtrai	302	311	381	382	111,24	114,40	140,05	140,14
Ostende	246	248	249	217	185,14	186,56	187,02	162,73
Roulers	143	116	152	207	104,79	84,74	110,85	151,10
Tielt	64	78	74	78	75,59	91,78	87,33	91,94
Furnes	69	58	62	95	144,76	120,92	128,91	195,24
Province de Fl. occidentale	1 357	1 404	1 457	1 543	125,85	129,95	134,67	142,29
Le Royaume	14 457	15 323	16 004	17 125	146,70	155,35	162,40	173,72
Région bruxelloise	2 446	2 409	2 510	2 460	242,49	240,85	252,32	248,52
Région flamande	6 839	7 429	7 843	8 609	121,71	131,86	139,02	152,24
Région wallonne	5 172	5 485	5 651	6 056	160,25	169,87	175,59	188,47

24.- DIVORCES D'APRES L'AGE DES DIVORCES (Périodes 1940 à 1970, années 1971 à 1983)

Périodes et années du divorce	Age de la femme							Inconnu	Total
	< 21 ans	21 - < 25 ans	25 - < 30 ans	30 - < 35 ans	35 - < 50 ans	50 ans et plus			
1940 - 1945	13	174	537	749	1 245	182	-	2 900	
1946 - 1950	26	394	1 278	1 340	2 615	364	-	6 017	
1951 - 1955	21	295	869	957	1 735	354	-	4 231	
1956 - 1960	21	323	1 018	1 054	1 631	372	-	4 419	
1961 - 1965	35	379	1 081	1 137	1 923	417	121	5 093	
1966 - 1970	49	576	1 291	1 300	2 443	465	29	6 153	
1971	63	742	1 700	1 471	2 532	513	3	7 024	
1972	45	814	1 963	1 535	2 869	606	-	7 832	
1973	93	846	2 245	1 655	2 863	634	-	8 336	
1974	106	948	2 753	2 032	3 555	739	-	10 133	
1975	117	1 079	2 934	2 153	3 752	942	-	10 977	
1976	118	1 218	3 147	2 417	3 995	1 770	-	12 665	
1977	110	1 283	3 172	2 632	3 999	1 670	1	12 867	
1978	136	1 403	3 299	2 906	4 222	1 559	3	13 528	
1979	118	1 344	3 400	2 968	4 200	1 347	4	13 381	
1980	136	1 443	3 734	3 273	4 546	1 324	1	14 457	
1981	105	1 548	4 039	3 518	4 765	1 347	1	15 323	
1982	115	1 584	4 181	3 788	5 019	1 314	3	16 004	
1983	105	1 511	4 338	3 950	5 691	1 524	6	17 125	

24.- DIVORCES D'APRES L'AGE DES DIVORCES (Périodes 1940 à 1970, années 1971 à 1983) (suite)

Périodes et années du divorce	Age de l'homme						Inconnu	Total
	< 21 ans	21 - < 25 ans	25 - < 30 ans	30 - < 35 ans	35 - < 50 ans	50 ans et plus		
1940 - 1945	2	59	351	723	1 492	273	-	2 900
1946 - 1950	4	148	901	1 255	3 166	543	-	6 017
1951 - 1955	1	107	659	916	1 997	551	-	4 231
1956 - 1960	3	103	769	1 054	1 919	571	-	4 419
1961 - 1965	3	108	807	1 161	2 242	651	121	5 093
1966 - 1970	5	201	1 062	1 307	2 835	714	29	6 153
1971	4	317	1 422	1 488	3 041	749	3	7 024
1972	2	324	1 607	1 691	3 349	859	-	7 832
1973	5	373	1 836	1 852	3 323	947	-	8 336
1974	7	397	2 260	2 190	4 136	1 143	-	10 133
1975	11	439	2 439	2 327	4 406	1 355	-	10 977
1976	12	478	2 799	2 546	4 644	2 186	-	12 665
1977	11	519	2 705	2 912	4 637	2 082	1	12 867
1978	12	576	2 837	3 157	4 930	2 013	3	13 528
1979	9	552	2 861	3 228	4 967	1 761	3	13 381
1980	5	562	3 177	3 507	5 498	1 707	1	14 457
1981	5	577	3 318	3 929	5 657	1 836	1	15 323
1982	9	560	3 530	4 070	6 069	1 764	2	16 004
1983	9	518	3 547	4 242	6 761	2 045	3	17 125

25.- REPARTITION PROPORTIONNELLE DES DIVORCES D'APRES L'AGE DES DIVORCES
(Périodes 1940 à 1970, années 1971 à 1983)

Périodes et années du divorce	Age de la femme							Inconnu	Total
	< 21 ans	21 - < 25 ans	25 - < 30 ans	30 - < 35 ans	35 - < 50 ans	50 ans et plus			
1940 - 1945	0,45	6,00	18,52	25,83	42,93	6,27	-	100,00	
1946 - 1950	0,43	6,55	21,24	22,27	43,46	6,05	-	100,00	
1951 - 1955	0,50	6,98	20,54	22,64	40,96	8,38	-	100,00	
1956 - 1960	0,48	7,30	23,05	23,86	36,90	8,41	-	100,00	
1961 - 1965	0,69	7,45	21,22	22,32	37,36	8,18	2,18	100,00	
1966 - 1970	0,80	9,36	20,98	21,13	39,70	7,56	0,47	100,00	
1971	0,90	10,57	24,20	20,94	36,05	7,30	0,04	100,00	
1972	0,58	10,39	25,06	19,60	36,63	7,74	-	100,00	
1973	1,12	10,15	26,93	19,85	34,34	7,61	-	100,00	
1974	1,05	9,36	27,17	20,05	35,08	7,29	-	100,00	
1975	1,07	9,83	26,73	19,61	34,18	8,58	-	100,00	
1976	0,93	9,62	24,85	19,08	31,54	13,98	-	100,00	
1977	0,85	9,97	24,65	20,46	31,08	12,98	0,01	100,00	
1978	1,01	10,37	24,39	21,48	31,21	11,52	0,02	100,00	
1979	0,88	10,04	25,41	22,18	31,39	10,07	0,03	100,00	
1980	0,94	9,98	25,83	22,64	31,44	9,16	0,01	100,00	
1981	0,68	10,10	26,36	22,96	31,10	8,79	0,01	100,00	
1982	0,72	9,90	26,12	23,67	31,36	8,21	0,02	100,00	
1983	0,61	8,82	25,33	23,07	33,23	8,90	0,04	100,00	

25.- REPARTITION PROPORTIONNELLE DES DIVORCES D'APRES L'AGE DES DIVORCES
(Périodes 1940 à 1970, années 1971 à 1983) (suite)

Périodes et années du divorce	Age de l'homme							Inconnu	Total
	< 21 ans	21 - < 25 ans	25 - < 30 ans	30 - < 35 ans	35 - < 50 ans	50 ans et plus			
1940 - 1945	0,07	2,04	12,10	24,93	51,45	9,41	-	100,00	
1946 - 1950	0,07	2,46	14,97	20,86	52,62	9,02	-	100,00	
1951 - 1955	0,03	2,52	15,60	21,69	47,15	13,01	-	100,00	
1956 - 1960	0,06	2,32	17,42	23,85	43,43	12,92	-	100,00	
1961 - 1965	0,06	2,12	15,84	22,80	44,02	12,78	2,38	100,00	
1966 - 1970	0,08	3,27	17,26	21,24	46,08	11,60	0,47	100,00	
1971	0,06	4,51	20,25	21,19	43,29	10,66	0,04	100,00	
1972	0,02	4,14	20,52	21,59	42,76	10,97	-	100,00	
1973	0,06	4,47	22,03	22,22	39,86	11,36	-	100,00	
1974	0,07	3,92	22,30	21,61	40,82	11,28	-	100,00	
1975	0,10	4,00	22,22	21,20	40,14	12,34	-	100,00	
1976	0,10	3,77	22,10	20,10	36,67	17,26	-	100,00	
1977	0,09	4,03	21,02	22,63	36,04	16,18	0,01	100,00	
1978	0,09	4,26	20,97	23,34	36,44	14,88	0,02	100,00	
1979	0,07	4,13	21,38	24,12	37,12	13,16	0,02	100,00	
1980	0,03	3,89	21,97	24,26	38,03	11,81	0,01	100,00	
1981	0,03	3,77	21,65	25,64	36,92	11,98	0,01	100,00	
1982	0,06	3,50	22,06	25,43	37,92	11,02	0,01	100,00	
1983	0,05	3,03	20,71	24,77	39,48	11,94	0,02	100,00	

26.- AGE MEDIAN DES DIVORCES ET DIVORCEES
 (Années 1972 à 1983)

Années	Hommes		Femmes	
	Années	Mois	Années	Mois
1972	36 a.	4 m.	33 a.	7 m.
1973	35 a.	5 m.	33 a.	- m.
1974	35 a.	9 m.	33 a.	1 m.
1975	36 a.	- m.	33 a.	2 m.
1976	36 a.	7 m.	33 a.	10 m.
1977	35 a.	11 m.	33 a.	7 m.
1978	35 a.	7 m.	33 a.	4 m.
1979	35 a.	1 m.	33 a.	1 m.
1980	35 a.	1 m.	32 a.	11 m.
1981	34 a.	9 m.	32 a.	10 m.
1982	34 a.	10 m.	32 a.	10 m.
1983	35 a.	2 m.	33 a.	4 m.

27.- DUREE MEDIANE DES MARIAGES DISSOUS
 (Années 1972 à 1983)

Années	Durée médiane	
	Années	Mois
1972	11 a.	4 m.
1973	10 a.	11 m.
1974	11 a.	1 m.
1975	11 a.	2 m.
1976	11 a.	11 m.
1977	11 a.	9 m.
1978	11 a.	4 m.
1979	11 a.	1 m.
1980	10 a.	11 m.
1981	10 a.	10 m.
1982	10 a.	10 m.
1983	11 a.	4 m.

28.- DIVORCES PAR REGION D'APRES L'AGE ET L'ETAT CIVIL ANTERIEUR DES DIVORCES (Années 1983)

Groupes d'âges	Etat civil antérieur des divorcés					Etat civil antérieur des divorcées				
	Céliba- taire	Veuf	Divor- cé	Non précisé	Ensem- ble	Céliba- taire	Veuve	Divor- cée	Non précisé	Ensem- ble
A. Le Royaume										
< 20 ans	3	-	-	-	3	32	-	-	-	32
20 - < 21 ans	5	-	-	1	6	71	-	-	2	73
21 - < 25 ans	500	-	-	18	518	1 454	2	5	50	1 511
25 - < 30 ans	3 419	1	21	106	3 547	4 134	6	33	165	4 338
30 - < 35 ans	3 974	5	99	164	4 242	3 636	7	127	180	3 950
35 - < 40 ans	3 037	9	158	178	3 382	2 615	13	147	150	2 925
40 - < 45 ans	1 679	7	129	127	1 942	1 422	8	134	91	1 655
45 - < 50 ans	1 210	15	121	91	1 437	941	7	75	88	1 111
50 - < 55 ans	774	17	70	84	945	585	21	54	64	724
55 - < 60 ans	388	8	64	61	521	292	17	37	46	392
60 - < 65 ans	253	21	33	38	345	171	14	19	31	235
65 - < 70 ans	82	8	16	13	119	65	7	3	6	81
70 ans et plus	75	16	11	13	115	62	10	11	9	92
Inconnu	-	-	-	3	3	2	0	0	4	6
Total :	15 399	107	722	897	17 125	15 482	112	645	886	17 125

28.- DIVORCES PAR REGION D'APRES L'AGE ET L'ETAT CIVIL ANTERIEUR DES DIVORCES (Année 1983) (suite)

Groupes d'âges	Etat civil antérieur des divorcés					Etat civil antérieur des divorcées				
	Célibataire	Veuf	Divorcé	Non précisé	Ensemble	Célibataire	Veuve	Divorcée	Non précisé	Ensemble
B.- Région bruxelloise										
< 20 ans	-	-	-	-	-	2	-	-	-	2
20 - < 21 ans	-	-	-	1	1	5	-	-	1	6
21 - < 25 ans	32	-	-	12	44	112	-	-	32	144
25 - < 30 ans	276	-	2	68	346	345	1	3	116	465
30 - < 35 ans	385	-	9	115	513	391	0	16	139	546
35 - < 40 ans	365	2	35	138	540	308	4	24	118	454
40 - < 45 ans	189	2	31	104	326	189	1	24	74	288
45 - < 50 ans	147	1	20	77	245	121	1	13	71	206
50 - < 55 ans	77	1	19	73	170	66	3	13	53	135
55 - < 60 ans	43	2	18	55	118	41	5	11	40	97
60 - < 65 ans	36	7	16	32	91	34	1	2	29	66
65 - < 70 ans	13	-	6	11	30	11	1	3	4	19
70 ans et plus	15	1	5	12	33	16	2	2	8	28
Inconnu	-	-	-	3	3	-	-	-	4	4
Total :	1 582	16	161	701	2 460	1 641	19	111	689	2 460
C.- Région flamande										
< 20 ans	1	-	-	-	1	11	-	-	-	11
20 - < 21 ans	4	-	-	-	4	38	-	-	-	38
21 - < 25 ans	291	-	-	4	295	825	2	4	11	842
25 - < 30 ans	1 904	-	16	22	1 942	2 285	4	23	27	2 339
30 - < 35 ans	2 065	4	49	25	2 143	1 863	4	72	22	1 961
35 - < 40 ans	1 539	3	77	24	1 643	1 318	3	69	18	1 408
40 - < 45 ans	893	3	62	13	971	751	6	62	11	830
45 - < 50 ans	640	11	59	8	718	485	2	36	10	533
50 - < 55 ans	393	9	23	8	433	294	9	17	6	326
55 - < 60 ans	193	2	21	4	220	137	6	12	2	157
60 - < 65 ans	121	8	9	3	141	68	4	7	1	80
65 - < 70 ans	39	2	3	-	44	36	4	-	-	40
70 ans et plus	41	11	1	1	54	31	6	4	1	42
Inconnu	-	-	-	-	-	2	-	-	-	2
Total :	8 124	53	320	112	8 609	8 144	50	306	109	8 609
D.- Région wallonne										
< 20 ans	2	-	-	-	2	19	-	-	-	19
20 - < 21 ans	1	-	-	-	1	28	-	-	1	29
21 - < 25 ans	177	-	-	2	179	517	-	1	7	525
25 - < 30 ans	1 239	1	3	16	1 259	1 504	1	7	22	1 534
30 - < 35 ans	1 520	1	41	24	1 586	1 382	3	39	19	1 443
35 - < 40 ans	1 133	4	46	16	1 199	989	6	54	14	1 063
40 - < 45 ans	597	2	36	10	645	482	1	48	6	537
45 - < 50 ans	423	3	42	6	474	335	4	26	7	372
50 - < 55 ans	304	7	28	3	342	225	9	24	5	263
55 - < 60 ans	152	4	25	2	183	114	6	14	4	138
60 - < 65 ans	96	6	8	3	113	69	9	10	1	89
65 - < 70 ans	30	6	7	2	45	18	2	-	2	22
70 ans et plus	19	4	5	-	28	15	2	5	-	22
Inconnu	-	-	-	-	-	-	-	-	-	-
Total :	5 693	38	241	84	6 056	5 697	43	228	88	6 056

29.- DIVORCES D'APRES LA DUREE DU MARIAGE DISSOUS (Périodes 1951 à 1970, années 1971 à 1983)

Périodes et années	Durée du mariage								Durée inconnue	Total
	< 1 an	1 - < 5 ans	5 - < 10 ans	10 - < 15 ans	15 - < 20 ans	20 - < 25 ans	25 ans et plus			
1951 - 1955	2	477	1 272	894	676	492	417	1	4 231	
1956 - 1960	7	502	1 439	1 116	584	371	399	1	4 419	
1961 - 1965	4	559	1 485	1 247	858	403	405	132	5 093	
1966 - 1970	5	745	1 774	1 437	1 050	617	495	30	6 153	
1971	4	895	2 200	1 578	1 068	704	575	-	7 024	
1972	11	1 057	2 397	1 696	1 240	753	678	-	7 832	
1973	4	1 145	2 687	1 775	1 167	802	756	-	8 336	
1974	5	1 352	3 247	2 181	1 458	969	921	-	10 133	
1975	3	1 428	3 518	2 386	1 533	993	1 116	-	10 977	
1976	5	1 617	3 781	2 472	1 705	1 139	1 946	-	12 665	
1977	1	1 619	3 909	2 599	1 653	1 220	1 866	-	12 867	
1978	2	1 856	4 183	2 756	1 700	1 266	1 765	-	13 528	
1979	2	1 846	4 237	2 802	1 750	1 217	1 527	-	13 381	
1980	-	2 018	4 646	3 143	1 945	1 228	1 477	-	14 457	
1981	2	2 082	4 976	3 440	2 046	1 221	1 556	-	15 323	
1982	5	2 094	5 196	3 737	2 183	1 278	1 511	-	16 004	
1983	9	2 069	5 413	3 972	2 464	1 463	1 735	-	17 125	

30.- REPARTITION PROPORTIONNELLE DES DIVORCES D'APRES LA DUREE DU MARIAGE DISSOUS (Périodes 1951 à 1970 années 1971 à 1983)

Périodes et années	Proportions pour cent divorces								Total
	< 1 an	1 - < 5 ans	5 - < 10 ans	10 - < 15 ans	15 - < 20 ans	20 - < 25 ans	25 ans et plus	Durée inconnue	
1951 - 1955	0,05	11,27	30,09	21,12	15,97	11,63	9,85	0,02	100,0
1956 - 1960	0,15	11,35	32,56	25,26	13,21	8,40	9,04	0,03	100,0
1961 - 1965	0,08	10,98	29,16	24,49	16,85	7,90	7,95	2,59	100,0
1966 - 1970	0,08	12,11	28,83	23,35	17,07	10,03	8,04	0,49	100,0
1971	0,06	12,74	31,32	22,47	15,20	10,02	8,19	-	100,0
1972	0,14	13,50	30,61	21,65	15,83	9,61	8,66	-	100,0
1973	0,05	13,74	32,23	21,29	14,00	9,62	9,07	-	100,0
1974	0,05	13,34	32,05	21,52	14,39	9,56	9,09	-	100,0
1975	0,03	13,01	32,05	21,74	13,96	9,05	10,16	-	100,0
1976	0,04	12,77	29,85	19,52	13,46	8,99	15,37	-	100,0
1977	0,01	12,58	30,38	20,20	12,85	9,48	14,50	-	100,0
1978	0,01	13,72	30,92	20,37	12,57	9,36	13,05	-	100,0
1979	0,01	13,80	31,66	20,94	13,08	9,10	11,41	-	100,0
1980	-	13,96	32,14	21,74	13,45	8,49	10,22	-	100,0
1981	0,01	13,58	32,47	22,44	13,35	8,00	10,15	-	100,0
1982	0,03	13,08	32,47	23,35	13,64	7,99	9,44	-	100,0
1983	0,05	12,08	31,61	23,20	14,39	8,54	10,13	-	100,0

31.- DIVORCES, PAR PROVINCE ET REGION, D'APRES L'AGE DES DIVORCES (ANNEE 1983)

AGE DU DIVORCE	AGE DE LA DIVORCEE													IN- CONNU	TOTAL
	< 20 ANS	20 - < 21 ANS	21 - < 25 ANS	25 - < 30 ANS	30 - < 35 ANS	35 - < 40 ANS	40 - < 45 ANS	45 - < 50 ANS	50 - < 55 ANS	55 - < 60 ANS	60 - < 65 ANS	65 - < 70 ANS	70 A. ET PLUS		
MOINS DE 21 ANS	1	2	0	0	0	0	0	0	0	0	0	0	0	0	3
21 - < 25 ANS	3	4	71	22	2	0	0	0	0	0	0	0	0	0	102
25 - < 30 ANS	2	6	202	419	40	2	2	0	0	0	0	0	0	0	673
30 - < 35 ANS	0	1	34	266	310	37	4	0	0	0	0	0	0	0	652
35 - < 40 ANS	0	0	8	60	203	247	28	3	2	0	0	0	0	0	551
40 - < 45 ANS	0	0	1	5	27	152	125	20	4	1	1	0	0	0	336
45 - < 50 ANS	0	0	1	3	12	32	88	76	19	2	1	1	0	0	235
50 - < 55 ANS	0	0	0	1	5	8	20	52	55	8	1	0	0	0	150
55 - < 60 ANS	0	0	0	2	0	5	5	9	24	25	11	0	0	0	81
60 - < 65 ANS	0	0	0	0	0	1	1	2	11	21	21	2	2	0	61
65 - < 70 ANS	0	0	0	0	0	0	1	0	3	1	4	5	1	0	15
70 ANS ET PLUS	0	0	0	0	0	0	0	0	0	1	0	6	14	0	21
INCONNU	0	0	0	0	0	0	0	0	0	0	0	0	0	0	0
TOTAL :	6	13	317	778	599	484	274	162	118	59	39	14	17	0	2830

PROVINCE DE BRABANT

MOINS DE 21 ANS	0	0	0	1	0	0	0	0	0	0	0	0	0	0	1
21 - < 25 ANS	2	7	55	27	0	1	0	0	0	0	0	0	0	0	92
25 - < 30 ANS	0	4	180	459	78	10	3	2	0	0	0	0	0	0	736
30 - < 35 ANS	1	2	29	372	482	72	7	5	3	1	0	0	0	0	974
35 - < 40 ANS	0	0	5	58	324	399	63	15	6	1	1	0	0	0	872
40 - < 45 ANS	0	1	2	17	57	202	170	48	5	5	0	0	0	0	507
45 - < 50 ANS	0	0	0	6	9	43	144	128	26	5	2	0	0	0	363
50 - < 55 ANS	0	0	0	1	6	12	32	84	79	22	6	2	0	0	244
55 - < 60 ANS	0	0	0	1	3	4	8	19	46	48	23	1	3	0	156
60 - < 65 ANS	0	0	0	0	0	3	10	6	15	37	33	9	2	0	115
65 - < 70 ANS	0	0	0	0	0	1	3	1	2	8	10	8	7	0	40
70 ANS ET PLUS	0	0	0	0	2	0	2	0	2	4	2	7	22	2	43
INCONNU	0	0	0	0	0	0	0	0	0	0	0	0	0	3	3
TOTAL :	3	14	271	942	961	747	442	308	184	131	77	27	34	5	4146

31.- DIVORCES, PAR PROVINCE ET REGION, D'APRES L'AGE DES DIVORCES (ANNEE 1983)

AGE DU DIVORCE	AGE DE LA DIVORCEE														TOTAL
	< 20 ANS	20 - < 21 ANS	21 - < 25 ANS	25 - < 30 ANS	30 - < 35 ANS	35 - < 40 ANS	40 - < 45 ANS	45 - < 50 ANS	50 - < 55 ANS	55 - < 60 ANS	60 - < 65 ANS	65 - < 70 ANS	70 A. ET PLUS	IN-CONNU	
PROVINCE DE HAINAUT															
MOINS DE 21 ANS	0	0	0	0	0	0	0	0	0	0	0	0	0	0	0
21 - < 25 ANS	2	4	52	15	0	0	0	0	0	0	0	0	0	0	73
25 - < 30 ANS	1	6	157	364	54	4	1	0	0	0	0	0	0	0	587
30 - < 35 ANS	1	0	18	262	339	48	8	2	2	0	0	0	0	0	680
35 - < 40 ANS	0	1	3	33	195	263	18	4	3	0	0	0	0	0	520
40 - < 45 ANS	0	0	0	3	32	118	84	17	4	4	0	0	0	0	262
45 - < 50 ANS	0	0	0	0	4	26	59	64	21	5	1	0	0	0	180
50 - < 55 ANS	0	0	0	0	4	8	20	55	44	9	2	2	0	0	144
55 - < 60 ANS	0	0	0	2	2	2	3	7	25	27	11	1	2	0	82
60 - < 65 ANS	0	0	0	0	0	1	1	3	8	11	22	0	1	0	47
65 - < 70 ANS	0	0	0	0	1	1	0	1	2	4	9	6	2	0	26
70 ANS ET PLUS	0	0	0	0	0	1	0	0	1	0	4	2	3	0	11
INCONNU	0	0	0	0	0	0	0	0	0	0	0	0	0	0	0
TOTAL :	4	11	230	679	631	472	194	153	110	60	49	11	8	0	2612

PROVINCE DE LIEGE

MOINS DE 21 ANS	3	0	0	0	0	0	0	0	0	0	0	0	0	0	3
21 - < 25 ANS	3	5	42	11	3	0	0	0	0	0	0	0	0	0	64
25 - < 30 ANS	2	3	112	226	28	5	0	1	0	0	0	0	0	0	377
30 - < 35 ANS	1	0	22	210	213	54	4	1	1	1	0	0	0	0	507
35 - < 40 ANS	0	0	2	28	165	168	17	2	2	1	0	0	0	0	385
40 - < 45 ANS	0	0	0	4	30	89	90	13	5	1	1	0	0	0	233
45 - < 50 ANS	0	0	0	3	12	13	64	56	17	2	1	0	0	0	168
50 - < 55 ANS	0	0	0	0	1	6	17	35	44	12	2	1	2	0	120
55 - < 60 ANS	0	0	0	0	4	4	5	9	20	15	2	1	0	0	60
60 - < 65 ANS	0	0	0	0	1	2	0	4	9	12	10	0	1	0	39
65 - < 70 ANS	0	0	0	0	0	0	0	0	0	2	4	0	3	0	9
70 ANS ET PLUS	0	0	0	0	0	0	0	0	0	0	1	4	4	0	9
INCONNU	0	0	0	0	0	0	0	0	0	0	0	0	0	0	0
TOTAL :	9	8	178	482	457	341	197	121	98	46	21	6	10	0	1974

31.- DIVORCES, PAR PROVINCE ET REGION, D'APRES L'AGE DES DIVORCES (ANNEE 1983)

AGE DE LA DIVORCEE

AGE DU DIVORCE	< 20 ANS	20 - < 21 ANS	21 - < 25 ANS	25 - < 30 ANS	30 - < 35 ANS	35 - < 40 ANS	40 - < 45 ANS	45 - < 50 ANS	50 - < 55 ANS	55 - < 60 ANS	60 - < 65 ANS	65 - < 70 ANS	70 A. ET PLUS	IN- CONNU	TOTAL
MOINS DE 21 ANS	0	0	0	0	0	0	0	0	0	0	0	0	0	0	0
21 - < 25 ANS	0	2	11	4	0	0	0	0	0	0	0	0	0	0	17
25 - < 30 ANS	0	0	38	121	13	0	0	0	0	0	0	0	0	0	172
30 - < 35 ANS	0	0	8	83	109	10	1	0	0	0	0	0	0	0	211
35 - < 40 ANS	0	0	0	13	56	70	5	2	0	0	0	0	0	0	146
40 - < 45 ANS	0	0	0	0	9	42	35	3	0	0	0	0	0	0	89
45 - < 50 ANS	0	0	0	0	0	10	24	24	0	2	0	0	0	0	60
50 - < 55 ANS	0	0	0	0	0	5	3	20	10	2	0	0	0	0	40
55 - < 60 ANS	0	0	0	0	0	0	0	1	2	5	2	0	0	0	10
60 - < 65 ANS	0	0	0	0	0	0	1	1	4	2	4	0	0	0	12
65 - < 70 ANS	0	0	0	0	0	0	0	0	0	0	1	1	0	0	2
70 ANS ET PLUS	0	0	0	0	0	0	0	0	0	0	0	1	3	0	4
INCONNU	0	0	0	0	0	0	0	0	0	0	0	0	0	0	0
TOTAL :	0	2	57	221	187	137	69	51	16	11	7	2	3	0	763

PROVINCE DE LUXEMBOURG

MOINS DE 21 ANS	0	0	0	0	0	0	0	0	0	0	0	0	0	0	0
21 - < 25 ANS	0	2	5	3	0	0	0	0	0	0	0	0	0	0	10
25 - < 30 ANS	1	0	20	30	5	0	0	0	0	0	0	0	0	0	56
30 - < 35 ANS	0	1	6	40	38	6	0	1	0	0	0	0	0	0	92
35 - < 40 ANS	0	0	3	5	19	25	4	0	0	0	0	0	0	0	56
40 - < 45 ANS	0	0	0	1	3	15	17	1	0	0	0	0	0	0	37
45 - < 50 ANS	0	0	0	0	1	4	18	8	4	0	0	0	0	0	35
50 - < 55 ANS	0	0	1	0	3	2	5	7	5	0	0	0	0	0	23
55 - < 60 ANS	0	0	0	0	0	0	2	0	5	2	2	0	0	0	11
60 - < 65 ANS	0	0	0	0	0	0	0	0	1	4	2	0	0	0	7
65 - < 70 ANS	0	0	0	0	0	0	0	0	1	0	3	1	0	0	5
70 ANS ET PLUS	0	0	0	0	0	0	0	0	0	1	0	1	0	0	2
INCONNU	0	0	0	0	0	0	0	0	0	0	0	0	0	0	0
TOTAL :	1	3	35	79	69	52	46	17	16	7	7	2	0	0	334

31.- DIVORCES, PAR PROVINCE ET REGION, D'APRES L'AGE DES DIVORCES (ANNEE 1983)

AGE DU DIVORCE	AGE DE LA DIVORCEE													TOTAL	
	< 20 ANS	20 - < 21 ANS	21 - < 25 ANS	25 - < 30 ANS	30 - < 35 ANS	35 - < 40 ANS	40 - < 45 ANS	45 - < 50 ANS	50 - < 55 ANS	55 - < 60 ANS	60 - < 65 ANS	65 - < 70 ANS	70 A. ET PLUS		IN-CONNU
PROVINCE DE NAMUR															
MOINS DE 21 ANS	0	0	0	0	0	0	0	0	0	0	0	0	0	0	0
21 - < 25 ANS	3	1	12	7	0	0	0	0	0	0	0	0	0	0	23
25 - < 30 ANS	0	1	31	96	10	1	1	0	0	0	0	0	0	0	140
30 - < 35 ANS	0	0	7	64	98	19	4	0	0	0	0	0	0	0	192
35 - < 40 ANS	2	0	0	11	69	65	10	3	0	0	0	0	0	0	160
40 - < 45 ANS	0	0	0	1	5	30	26	7	1	0	0	0	0	0	70
45 - < 50 ANS	0	0	0	1	2	5	22	24	3	0	0	0	0	0	57
50 - < 55 ANS	0	0	0	0	0	2	4	12	11	1	0	0	0	0	30
55 - < 60 ANS	0	0	0	0	1	1	0	1	9	7	0	1	0	0	20
60 - < 65 ANS	0	0	0	0	0	0	0	0	0	7	5	0	0	0	12
65 - < 70 ANS	0	0	0	0	0	0	0	0	0	1	1	1	0	0	3
70 ANS ET PLUS	0	0	0	0	0	0	0	0	0	0	0	1	2	0	3
INCONNU	0	0	0	0	0	0	0	0	0	0	0	0	0	0	0
TOTAL :	5	2	50	180	185	123	67	47	24	16	6	3	2	0	710
PROVINCE DE FLANDRE ORIENTALE															
MOINS DE 21 ANS	0	0	1	0	0	0	0	0	0	0	0	0	0	0	1
21 - < 25 ANS	0	10	55	15	2	0	0	0	0	0	0	0	0	0	82
25 - < 30 ANS	2	2	143	292	26	4	2	1	0	0	0	0	0	0	472
30 - < 35 ANS	0	0	19	219	275	30	2	0	0	1	0	0	0	0	546
35 - < 40 ANS	0	0	1	38	167	173	14	2	2	0	0	0	0	0	397
40 - < 45 ANS	0	0	0	2	21	94	103	15	1	0	0	0	0	0	236
45 - < 50 ANS	0	0	0	1	6	19	77	78	14	2	0	0	0	0	197
50 - < 55 ANS	0	0	1	1	2	5	18	46	43	5	0	0	1	0	122
55 - < 60 ANS	0	0	0	0	0	1	1	13	22	18	3	1	0	0	59
60 - < 65 ANS	0	0	0	0	0	1	1	1	5	8	7	2	0	0	25
65 - < 70 ANS	0	0	0	0	1	0	0	0	2	0	4	4	3	0	14
70 ANS ET PLUS	0	0	0	0	0	0	1	0	0	2	3	2	3	1	12
INCONNU	0	0	0	0	0	0	0	0	0	0	0	0	0	0	0
TOTAL :	2	12	220	568	500	327	219	156	89	36	17	9	7	1	2163

31.- DIVORCES, PAR PROVINCE ET REGION, D'APRES L'AGE DES DIVORCES (ANNEE 1983)

AGE DU DIVORCE	AGE DE LA DIVORCEE													TOTAL	
	< 20 ANS	20 - < 21 ANS	21 - < 25 ANS	25 - < 30 ANS	30 - < 35 ANS	35 - < 40 ANS	40 - < 45 ANS	45 - < 50 ANS	50 - < 55 ANS	55 - < 60 ANS	60 - < 65 ANS	65 - < 70 ANS	70 A. ET PLUS		IN-CONNU
PROVINCE DE FLANDRE OCCIDENTALE															
MOINS DE 21 ANS	0	0	1	0	0	0	0	0	0	0	0	0	0	0	1
21 - < 25 ANS	1	5	40	8	1	0	0	0	0	0	0	0	0	0	55
25 - < 30 ANS	0	1	95	214	21	5	0	0	0	0	0	0	0	0	334
30 - < 35 ANS	1	2	16	160	190	17	1	1	0	0	0	0	0	0	388
35 - < 40 ANS	0	0	1	22	128	129	11	2	2	0	0	0	0	0	295
40 - < 45 ANS	0	0	0	4	16	75	64	10	3	0	0	0	0	0	172
45 - < 50 ANS	0	0	0	0	5	14	58	55	10	0	0	0	0	0	142
50 - < 55 ANS	0	0	0	1	0	3	12	22	29	5	0	0	0	0	72
55 - < 60 ANS	0	0	0	0	0	1	1	3	20	13	2	1	1	0	42
60 - < 65 ANS	0	0	0	0	0	0	0	3	5	6	9	3	1	0	27
65 - < 70 ANS	0	0	0	0	0	0	0	0	0	1	1	2	1	0	5
70 ANS ET PLUS	0	0	0	0	0	0	0	0	0	1	0	1	8	0	10
INCONNU	0	0	0	0	0	0	0	0	0	0	0	0	0	0	0
TOTAL :	2	8	153	409	361	242	147	96	69	26	12	7	11	0	1543

REGION BRUXELLOISE

MOINS DE 21 ANS	0	0	0	1	0	0	0	0	0	0	0	0	0	0	1
21 - < 25 ANS	1	4	28	10	0	1	0	0	0	0	0	0	0	0	44
25 - < 30 ANS	0	1	89	213	33	6	2	2	0	0	0	0	0	0	346
30 - < 35 ANS	1	1	20	177	259	43	4	4	3	1	0	0	0	0	513
35 - < 40 ANS	0	0	5	45	193	233	45	12	5	1	1	0	0	0	540
40 - < 45 ANS	0	0	2	12	43	119	106	35	4	5	0	0	0	0	326
45 - < 50 ANS	0	0	0	5	7	35	87	82	24	4	1	0	0	0	245
50 - < 55 ANS	0	0	0	1	6	11	26	52	51	16	5	2	0	0	170
55 - < 60 ANS	0	0	0	1	3	3	5	14	33	34	21	1	3	0	118
60 - < 65 ANS	0	0	0	0	0	2	10	4	11	29	26	7	2	0	91
65 - < 70 ANS	0	0	0	0	0	1	2	1	2	5	10	3	6	0	30
70 ANS ET PLUS	0	0	0	0	2	0	1	0	2	2	2	6	17	1	33
INCONNU	0	0	0	0	0	0	0	0	0	0	0	0	0	3	3
TOTAL :	2	6	144	465	546	454	288	206	135	97	66	19	28	4	2460

31.- DIVORCES, PAR PROVINCE ET REGION, D'APRES L'AGE DES DIVORCES (ANNEE 1983)

AGE DU DIVORCE	AGE DE LA DIVORCEE														TOTAL
	< 20 ANS	20 - < 21 ANS	21 - < 25 ANS	25 - < 30 ANS	30 - < 35 ANS	35 - < 40 ANS	40 - < 45 ANS	45 - < 50 ANS	50 - < 55 ANS	55 - < 60 ANS	60 - < 65 ANS	65 - < 70 ANS	70 A. ET PLUS	IN-CONNU	
REGION FLAMANDE															
MOINS DE 21 ANS	1	2	2	0	0	0	0	0	0	0	0	0	0	0	5
21 - < 25 ANS	5	22	199	64	5	0	0	0	0	0	0	0	0	0	295
25 - < 30 ANS	4	10	546	1236	130	10	5	1	0	0	0	0	0	0	1942
30 - < 35 ANS	1	3	82	873	1057	114	10	2	0	1	0	0	0	0	2143
35 - < 40 ANS	0	0	10	143	653	747	72	11	7	0	0	0	0	0	1643
40 - < 45 ANS	0	1	1	14	83	422	381	58	9	1	1	0	0	0	971
45 - < 50 ANS	0	0	1	4	25	82	289	263	45	6	2	1	0	0	718
50 - < 55 ANS	0	0	1	3	7	22	58	159	157	24	1	0	1	0	433
55 - < 60 ANS	0	0	0	2	0	8	9	30	77	73	18	2	1	0	220
60 - < 65 ANS	0	0	0	0	0	3	3	9	26	43	45	9	3	0	141
65 - < 70 ANS	0	0	0	0	1	0	2	0	5	4	10	17	5	0	44
70 ANS ET PLUS	0	0	0	0	0	0	1	0	0	5	3	11	32	2	54
INCONNU	0	0	0	0	0	0	0	0	0	0	0	0	0	0	0
TOTAL :	11	38	842	2339	1961	1408	830	533	326	157	80	40	42	2	8609
REGION WALLONNE															
MOINS DE 21 ANS	3	0	0	0	0	0	0	0	0	0	0	0	0	0	3
21 - < 25 ANS	8	14	116	38	3	0	0	0	0	0	0	0	0	0	179
25 - < 30 ANS	4	12	343	772	112	13	2	1	0	0	0	0	0	0	1259
30 - < 35 ANS	2	2	57	626	738	136	17	4	3	1	0	0	0	0	1586
35 - < 40 ANS	2	1	8	80	480	559	53	10	5	1	0	0	0	0	1199
40 - < 45 ANS	0	0	0	11	74	276	227	41	10	5	1	0	0	0	645
45 - < 50 ANS	0	0	0	5	19	49	178	168	45	8	2	0	0	0	474
50 - < 55 ANS	0	0	1	0	8	18	47	122	112	24	5	3	2	0	342
55 - < 60 ANS	0	0	0	2	7	7	11	18	63	53	17	3	2	0	183
60 - < 65 ANS	0	0	0	0	1	3	1	7	21	36	42	0	2	0	113
65 - < 70 ANS	0	0	0	0	1	1	0	1	3	8	17	8	6	0	45
70 ANS ET PLUS	0	0	0	0	0	1	1	0	1	2	5	8	10	0	28
INCONNU	0	0	0	0	0	0	0	0	0	0	0	0	0	0	0
TOTAL :	19	29	525	1534	1443	1063	537	372	263	138	89	22	22	0	6056

31.- DIVORCES, PAR PROVINCE ET REGION, D'APRES L'AGE DES DIVORCES (ANNEE 1983)

AGE DU DIVORCE	AGE DE LA DIVORCEE														TOTAL
	< 20 ANS	20 - < 21 ANS	21 - < 25 ANS	25 - < 30 ANS	30 - < 35 ANS	35 - < 40 ANS	40 - < 45 ANS	45 - < 50 ANS	50 - < 55 ANS	55 - < 60 ANS	60 - < 65 ANS	65 - < 70 ANS	70 A. ET PLUS	IN- CONNU	
LE ROYAUME															
MOINS DE 21 ANS	4	2	2	1	0	0	0	0	0	0	0	0	0	0	9
21 - < 25 ANS	14	40	343	112	8	1	0	0	0	0	0	0	0	0	518
25 - < 30 ANS	8	23	978	2221	275	29	9	4	0	0	0	0	0	0	3547
30 - < 35 ANS	4	6	159	1676	2054	293	31	10	6	3	0	0	0	0	4242
35 - < 40 ANS	2	1	23	268	1326	1539	170	33	17	2	1	0	0	0	3382
40 - < 45 ANS	0	1	3	37	200	817	714	134	23	11	2	0	0	0	1942
45 - < 50 ANS	0	0	1	14	51	166	554	513	114	18	5	1	0	0	1437
50 - < 55 ANS	0	0	2	4	21	51	131	333	320	64	11	5	3	0	945
55 - < 60 ANS	0	0	0	5	10	18	25	62	173	160	56	6	6	0	521
60 - < 65 ANS	0	0	0	0	1	8	14	20	58	108	113	16	7	0	345
65 - < 70 ANS	0	0	0	0	2	2	4	2	10	17	37	28	17	0	119
70 ANS ET PLUS	0	0	0	0	2	1	3	0	3	9	10	25	59	3	115
INCONNU	0	0	0	0	0	0	0	0	0	0	0	0	0	3	3
TOTAL :	32	73	1511	4338	3950	2925	1655	1111	724	392	235	81	92	6	17125

32.- DIVORCES D'APRES L'AGE DE LA DIVORCEE ET LA DUREE DU MARIAGE DISSOUS (ANNEE 1983)
A. - LE ROYAUME

DUREE DU MARIAGE	ANNEE DU MARIAGE	AGE DE LA DIVORCEE														AGE IN- CONNU	TOT.
		< 20 ANS	20 - < 21 ANS	21 - < 25 ANS	25 - < 30 ANS	30 - < 35 ANS	35 - < 40 ANS	40 - < 45 ANS	45 - < 50 ANS	50 - < 55 ANS	55 - < 60 ANS	60 - < 65 ANS	65 - < 70 ANS	70 A. ET PLUS			
< 1 AN	1983	0	0	0	2	1	0	0	1	0	0	0	0	0	0	0	4
	1982	0	0	2	1	0	0	1	0	0	1	0	0	0	0	0	5
	TOT :	0	0	2	3	1	0	1	1	0	1	0	0	0	0	0	9
1 AN	1982	1	0	2	2	2	2	0	0	0	0	0	0	0	0	0	9
	1981	6	4	14	11	3	4	0	1	1	0	0	0	0	0	0	44
2 ANS	1981	6	5	42	18	9	5	4	1	1	0	0	0	0	0	0	91
	1980	11	11	97	45	15	6	2	3	1	1	0	0	0	0	0	192
3 ANS	1980	4	15	113	97	38	11	5	4	1	3	0	0	0	0	0	291
	1979	1	15	184	175	47	16	10	1	5	0	2	0	0	0	0	456
4 ANS	1979	3	10	198	180	30	22	2	4	2	1	0	0	0	0	0	452
	1978	0	11	198	236	55	19	5	5	3	1	0	0	0	0	1	534
	TOT :	32	71	848	764	199	85	28	19	14	6	2	0	0	0	1	2069
5 ANS	1978	0	1	155	242	52	18	10	2	2	1	3	0	0	0	0	486
	1977	0	1	176	300	60	26	14	3	1	1	1	0	0	0	0	583
6 ANS	1977	0	0	119	284	64	28	7	3	3	0	1	1	0	0	0	510
	1976	0	0	94	370	90	20	13	8	5	5	0	0	0	0	0	605
7 ANS	1976	0	0	53	360	82	29	9	9	4	0	2	1	0	0	0	549
	1975	0	0	35	378	115	34	11	6	5	1	0	0	0	0	0	585
8 ANS	1975	0	0	15	321	138	23	14	2	5	4	1	0	0	0	0	523
	1974	0	0	12	382	174	32	6	5	7	4	1	0	0	0	0	623
9 ANS	1974	0	0	2	224	182	24	11	6	2	2	1	0	0	0	0	454
	1973	0	0	0	218	212	34	22	3	4	1	1	0	0	0	0	495
	TOT :	0	2	661	3079	1169	268	117	47	38	19	11	2	0	0	0	5413
10 ANS	1973	0	0	0	148	220	42	17	12	5	0	0	0	0	0	0	444
	1972	0	0	0	136	254	46	18	10	5	3	0	0	0	2	0	474
11 ANS	1972	0	0	0	73	234	40	9	4	3	2	4	1	1	0	0	371
	1971	0	0	0	69	290	71	15	5	4	0	0	0	0	0	0	454
12 ANS	1971	0	0	0	30	241	69	14	7	3	2	2	0	1	0	0	369
	1970	0	0	0	23	275	97	23	12	10	2	0	1	0	0	0	443
13 ANS	1970	0	0	0	9	226	113	9	7	2	4	1	1	0	0	0	372
	1969	0	0	0	2	206	128	14	8	3	4	0	1	1	1	0	367
14 ANS	1969	0	0	0	2	159	121	23	7	6	0	1	0	1	0	0	320
	1968	0	0	0	0	161	154	26	6	3	6	2	0	0	0	0	358
	TOT :	0	0	0	492	2266	881	168	78	44	23	10	4	6	0	0	3972
15 ANS	1968	0	0	0	0	84	172	17	8	2	2	1	0	0	0	0	286
	1967	0	0	0	0	97	191	24	7	6	1	1	0	1	0	0	328
16 ANS	1967	0	0	0	0	50	159	29	6	1	1	2	1	0	0	0	249
	1966	0	0	0	0	39	215	33	7	5	1	0	1	0	0	0	301
17 ANS	1966	0	0	0	0	13	141	37	14	6	1	0	0	0	0	0	212
	1965	0	0	0	0	18	158	41	4	4	3	2	0	0	0	0	230
18 ANS	1965	0	0	0	0	7	129	52	13	3	3	1	0	1	0	0	209
	1964	0	0	0	0	3	143	69	10	5	5	2	0	0	0	0	237
19 ANS	1964	0	0	0	0	4	109	72	9	3	2	1	0	0	0	0	200
	1963	0	0	0	0	0	102	83	15	5	4	1	1	1	1	0	212
	TOT :	0	0	0	0	315	1519	457	93	40	23	11	3	3	0	0	2464

32.- DIVORCES D'APRES L'AGE DE LA DIVORCEE ET LA DUREE DU MARIAGE DISSOUS (ANNEE 1983)
A. - LE ROYAUME

DUREE DU MARIAGE	ANNEE DU MARIAGE	AGE DE LA DIVORCEE														AGE IN- CONNU	TOT.
		< 20 ANS	20 - < 21 ANS	21 - < 25 ANS	25 - < 30 ANS	30 - < 35 ANS	35 - < 40 ANS	40 - < 45 ANS	45 - < 50 ANS	50 - < 55 ANS	55 - < 60 ANS	60 - < 65 ANS	65 - < 70 ANS	70 A. ET PLUS			
20 ANS	1963	0	0	0	0	0	53	84	10	10	2	0	0	0	0	159	
	1962	0	0	0	0	0	46	94	21	5	4	0	2	0	0	172	
21 ANS	1962	0	0	0	0	0	27	93	22	5	2	1	1	0	0	151	
	1961	0	0	0	0	0	26	104	37	7	2	2	0	0	0	178	
22 ANS	1961	0	0	0	0	0	9	90	26	3	2	0	0	0	0	130	
	1960	0	0	0	0	0	7	89	39	11	3	0	1	2	1	153	
23 ANS	1960	0	0	0	0	0	3	79	45	7	5	2	0	0	0	141	
	1959	0	0	0	0	0	1	69	49	10	5	4	0	0	0	138	
24 ANS	1959	0	0	0	0	0	0	47	53	11	5	1	0	0	0	117	
	1958	0	0	0	0	0	0	59	52	9	3	0	0	1	0	124	
TOT :		0	0	0	0	0	172	808	354	78	33	10	4	3	1	1463	
25 ANS	1958	0	0	0	0	0	0	27	53	12	3	0	0	0	0	95	
	1957	0	0	0	0	0	0	23	64	14	3	2	0	1	0	107	
26 ANS	1957	0	0	0	0	0	0	13	63	18	5	0	2	1	0	102	
	1956	0	0	0	0	0	0	8	71	22	5	1	0	2	0	109	
27 ANS	1956	0	0	0	0	0	0	1	53	14	5	4	0	0	0	77	
	1955	0	0	0	0	0	0	1	57	16	6	1	2	0	1	84	
28 ANS	1955	0	0	0	0	0	0	1	34	26	4	2	0	3	0	70	
	1954	0	0	0	0	0	0	0	28	30	3	2	0	0	0	63	
29 ANS	1954	0	0	0	0	0	0	1	18	37	4	0	0	1	0	61	
	1953	0	0	0	0	0	0	0	29	36	7	2	0	0	0	74	
TOT :		0	0	0	0	0	0	75	470	225	45	14	4	8	1	842	
30 ANS	1953	0	0	0	0	0	0	1	15	33	10	8	1	0	0	68	
	1952	0	0	0	0	0	0	0	12	40	9	2	1	1	0	65	
31 ANS	1952	0	0	0	0	0	0	0	9	41	10	4	1	1	0	66	
	1951	0	0	0	0	0	0	0	6	35	9	7	1	1	0	59	
32 ANS	1951	0	0	0	0	0	0	0	5	21	10	3	1	2	1	43	
	1950	0	0	0	0	0	0	0	1	27	12	0	1	0	0	41	
33 ANS	1950	0	0	0	0	0	0	0	0	20	11	3	1	0	0	35	
	1949	0	0	0	0	0	0	0	0	22	15	4	2	2	0	45	
34 ANS	1949	0	0	0	0	0	0	0	0	12	14	6	0	1	0	33	
	1948	0	0	0	0	0	0	0	1	13	17	7	1	1	0	40	
TOT :		0	0	0	0	0	0	1	49	264	117	44	10	9	1	495	
35 ANS	1948	0	0	0	0	0	0	0	0	7	8	7	1	0	0	23	
	1947	0	0	0	0	0	0	0	0	5	19	5	1	1	0	31	
36 ANS	1947	0	0	0	0	0	0	0	0	3	19	10	1	0	0	33	
	1946	0	0	0	0	0	0	0	0	5	21	6	1	1	0	34	
37 ANS	1946	0	0	0	0	0	0	0	0	0	11	7	0	0	0	18	
	1945	0	0	0	0	0	0	0	0	0	16	9	2	1	0	28	
38 ANS	1945	0	0	0	0	0	0	0	0	1	7	5	2	1	0	16	
	1944	0	0	0	0	0	0	0	0	0	3	7	0	1	0	11	
39 ANS	1944	0	0	0	0	0	0	0	0	0	3	2	0	1	0	6	
	1943	0	0	0	0	0	0	0	0	0	4	10	0	1	0	15	
TOT :		0	0	0	0	0	0	0	0	21	111	68	8	7	0	215	
40 ANS ET PLUS		0	0	0	0	0	0	0	0	0	14	65	46	56	2	183	
INCONNUE		0	0	0	0	0	0	0	0	0	0	0	0	0	0	0	
TOT. GEN		32	73	1511	4338	3950	2925	1655	1111	724	392	235	81	92	6	17125	

32.- DIVORCES D'APRES L'AGE DE LA DIVORCEE ET LA DUREE DU MARIAGE DISSOUS (ANNEE 1983)
B. - REGION BRUXELLOISE

DUREE DU MARIAGE	ANNEE DU MARIAGE	AGE DE LA DIVORCEE														AGE IN- CONNU	TOT.
		< 20 ANS	20 - < 21 ANS	21 - < 25 ANS	25 - < 30 ANS	30 - < 35 ANS	35 - < 40 ANS	40 - < 45 ANS	45 - < 50 ANS	50 - < 55 ANS	55 - < 60 ANS	60 - < 65 ANS	65 - < 70 ANS	70 A. ET PLUS			
< 1 AN	1983	0	0	0	0	0	0	0	0	0	0	0	0	0	0	0	0
	1982	0	0	0	0	0	0	0	0	0	0	0	0	0	0	0	0
	TOT :	0	0	0	0	0	0	0	0	0	0	0	0	0	0	0	0
1 AN	1982	0	0	0	1	0	0	0	0	0	0	0	0	0	0	0	1
	1981	0	0	3	3	0	0	0	0	0	0	0	0	0	0	0	6
2 ANS	1981	0	0	7	8	1	1	0	0	0	0	0	0	0	0	0	17
	1980	2	2	8	11	4	1	1	0	0	1	0	0	0	0	0	30
3 ANS	1980	0	1	11	5	7	2	1	0	0	0	0	0	0	0	0	27
	1979	0	1	6	23	14	4	1	0	2	0	1	0	0	0	0	52
4 ANS	1979	0	1	18	19	3	5	1	0	1	0	0	0	0	0	0	48
	1978	0	0	16	29	18	4	2	1	1	1	0	0	0	0	0	72
TOT :		2	5	69	99	47	17	6	1	4	2	1	0	0	0	253	
5 ANS	1978	0	0	15	31	7	4	4	2	1	0	0	0	0	0	0	64
	1977	0	1	18	31	12	6	1	1	0	0	0	0	0	0	0	70
6 ANS	1977	0	0	19	21	15	4	0	2	0	0	0	0	0	0	0	61
	1976	0	0	13	38	20	1	1	3	2	1	0	0	0	0	0	79
7 ANS	1976	0	0	3	35	24	8	2	0	0	0	1	0	0	0	0	73
	1975	0	0	4	38	16	4	0	0	2	0	0	0	0	0	0	64
8 ANS	1975	0	0	1	35	15	7	3	2	1	1	0	0	0	0	0	65
	1974	0	0	1	45	21	7	0	0	0	0	1	0	0	0	0	75
9 ANS	1974	0	0	1	20	25	8	4	3	1	0	0	0	0	0	0	62
	1973	0	0	0	23	26	5	7	1	0	1	1	0	0	0	0	64
TOT :		0	1	75	317	181	54	22	14	7	3	2	1	0	0	677	
10 ANS	1973	0	0	0	16	26	9	6	3	1	0	0	0	0	0	0	61
	1972	0	0	0	15	28	11	7	4	1	1	0	0	1	0	0	68
11 ANS	1972	0	0	0	6	25	8	1	1	0	0	0	0	0	0	0	41
	1971	0	0	0	5	39	17	3	0	1	0	0	0	0	0	0	65
12 ANS	1971	0	0	0	0	38	19	6	3	0	0	0	0	0	1	0	67
	1970	0	0	0	3	34	16	7	2	1	1	0	0	0	0	0	64
13 ANS	1970	0	0	0	3	28	19	4	4	0	3	0	0	0	0	0	61
	1969	0	0	0	1	20	21	4	2	1	1	0	0	0	1	0	51
14 ANS	1969	0	0	0	0	14	27	5	2	4	0	0	0	0	0	0	52
	1968	0	0	0	0	20	21	8	2	0	2	1	0	0	0	0	54
TOT :		0	0	0	49	272	168	51	23	9	8	1	0	3	0	584	
15 ANS	1968	0	0	0	0	12	23	6	0	1	1	0	0	0	0	0	43
	1967	0	0	0	0	16	30	4	1	0	1	0	0	0	0	0	52
16 ANS	1967	0	0	0	0	7	15	3	2	1	0	0	1	0	0	0	29
	1966	0	0	0	0	6	28	7	5	1	1	0	0	0	0	0	48
17 ANS	1966	0	0	0	0	0	12	6	3	2	0	0	0	0	0	0	23
	1965	0	0	0	0	3	27	8	2	1	0	1	0	0	0	0	42
18 ANS	1965	0	0	0	0	1	15	9	4	1	1	0	0	0	0	0	31
	1964	0	0	0	0	0	23	11	5	1	4	1	0	0	0	0	45
19 ANS	1964	0	0	0	0	1	13	10	7	0	0	0	0	0	0	0	31
	1963	0	0	0	0	0	10	11	1	2	2	0	1	0	0	0	27
TOT :		0	0	0	0	46	196	75	30	10	10	2	2	0	0	371	

32.- DIVORCES D'APRES L'AGE DE LA DIVORCEE ET LA DUREE DU MARIAGE DISSOUS (ANNEE 1983)
B. - REGION BRUXELLOISE

DUREE DU MARIAGE	ANNEE DU MARIAGE	AGE DE LA DIVORCEE														AGE IN- CONNU	TOT.
		< 20 ANS	20 - < 21 ANS	21 - < 25 ANS	25 - < 30 ANS	30 - < 35 ANS	35 - < 40 ANS	40 - < 45 ANS	45 - < 50 ANS	50 - < 55 ANS	55 - < 60 ANS	60 - < 65 ANS	65 - < 70 ANS	70 A. ET PLUS			
20 ANS	1963	0	0	0	0	0	5	16	4	2	1	0	0	0	0	0	28
	1962	0	0	0	0	0	4	19	3	3	1	0	2	0	0	0	32
21 ANS	1962	0	0	0	0	0	5	11	8	2	0	1	0	0	0	0	27
	1961	0	0	0	0	0	3	14	11	1	2	2	0	0	0	0	33
22 ANS	1961	0	0	0	0	0	2	12	2	1	1	0	0	0	0	0	18
	1960	0	0	0	0	0	0	17	6	5	3	0	1	0	0	1	33
23 ANS	1960	0	0	0	0	0	0	13	7	3	2	1	0	0	0	0	26
	1959	0	0	0	0	0	0	9	7	3	1	2	0	0	0	0	22
24 ANS	1959	0	0	0	0	0	0	2	11	4	1	0	0	0	0	0	18
	1958	0	0	0	0	0	0	8	8	2	1	0	0	1	0	0	20
TOT :		0	0	0	0	0	19	121	67	26	13	6	3	1	1	1	257
25 ANS	1958	0	0	0	0	0	0	6	12	0	0	0	0	0	0	0	18
	1957	0	0	0	0	0	0	1	9	4	2	1	0	0	0	0	17
26 ANS	1957	0	0	0	0	0	0	2	10	6	1	0	1	0	0	0	20
	1956	0	0	0	0	0	0	2	10	3	2	1	0	1	0	0	19
27 ANS	1956	0	0	0	0	0	0	0	4	1	0	0	0	0	0	0	5
	1955	0	0	0	0	0	0	0	6	6	1	0	0	0	0	1	14
28 ANS	1955	0	0	0	0	0	0	0	3	6	0	2	0	1	0	0	12
	1954	0	0	0	0	0	0	0	3	5	1	1	0	0	0	0	10
29 ANS	1954	0	0	0	0	0	0	1	3	9	1	0	0	0	0	0	14
	1953	0	0	0	0	0	0	0	3	3	1	0	0	0	0	0	7
TOT :		0	0	0	0	0	0	12	63	43	9	5	1	2	1	1	136
30 ANS	1953	0	0	0	0	0	0	1	3	6	1	4	0	0	0	0	15
	1952	0	0	0	0	0	0	0	1	6	2	0	0	0	0	0	9
31 ANS	1952	0	0	0	0	0	0	0	2	2	3	0	1	0	0	0	8
	1951	0	0	0	0	0	0	0	1	0	3	2	1	1	1	0	8
32 ANS	1951	0	0	0	0	0	0	0	0	4	2	1	1	2	1	1	11
	1950	0	0	0	0	0	0	0	1	6	3	0	0	0	0	0	10
33 ANS	1950	0	0	0	0	0	0	0	0	2	3	1	0	0	0	0	6
	1949	0	0	0	0	0	0	0	0	1	3	1	1	1	1	0	7
34 ANS	1949	0	0	0	0	0	0	0	0	2	3	3	0	0	0	0	8
	1948	0	0	0	0	0	0	0	0	2	3	3	0	0	0	0	8
TOT :		0	0	0	0	0	0	1	8	31	26	15	4	4	1	1	90
35 ANS	1948	0	0	0	0	0	0	0	0	1	3	1	1	0	0	0	6
	1947	0	0	0	0	0	0	0	0	1	6	2	0	0	0	0	9
36 ANS	1947	0	0	0	0	0	0	0	0	1	5	5	0	0	0	0	11
	1946	0	0	0	0	0	0	0	0	2	3	2	0	0	0	0	7
37 ANS	1946	0	0	0	0	0	0	0	0	0	2	1	0	0	0	0	3
	1945	0	0	0	0	0	0	0	0	0	2	1	0	0	0	0	3
38 ANS	1945	0	0	0	0	0	0	0	0	0	2	1	0	0	0	0	3
	1944	0	0	0	0	0	0	0	0	0	0	2	0	0	0	0	2
39 ANS	1944	0	0	0	0	0	0	0	0	0	1	1	0	0	0	0	2
	1943	0	0	0	0	0	0	0	0	0	0	2	0	0	0	0	2
TOT :		0	0	0	0	0	0	0	0	5	24	18	1	0	0	0	48
40 ANS ET PLUS INCONNUE		0	0	0	0	0	0	0	0	0	2	16	7	18	1	0	44
TOT. GEN		2	6	144	465	546	454	288	206	135	97	66	19	28	4	0	2460

32.- DIVORCES D'APRES L'AGE DE LA DIVORCEE ET LA DUREE DU MARIAGE DISSOUS (ANNEE 1983)
C. - REGION FLAMANDE

DUREE DU MARIAGE	ANNEE DU MARIAGE	AGE DE LA DIVORCEE														AGE IN- CONNU	TOT.	
		< 20 ANS	20 - < 21 ANS	21 - < 25 ANS	25 - < 30 ANS	30 - < 35 ANS	35 - < 40 ANS	40 - < 45 ANS	45 - < 50 ANS	50 - < 55 ANS	55 - < 60 ANS	60 - < 65 ANS	65 - < 70 ANS	70 A. ET PLUS				
< 1 AN	1983	0	0	0	2	1	0	0	1	0	0	0	0	0	0	0	0	4
	1982	0	0	1	1	0	0	1	0	0	1	0	0	0	0	0	0	4
	TOT :	0	0	1	3	1	0	1	1	0	1	0	0	0	0	0	8	
1 AN	1982	1	0	1	1	2	1	0	0	0	0	0	0	0	0	0	6	
	1981	1	2	6	3	1	0	0	1	1	0	0	0	0	0	0	15	
2 ANS	1981	2	2	24	4	4	1	2	1	0	0	0	0	0	0	0	40	
	1980	4	5	54	23	4	1	0	0	1	0	0	0	0	0	0	92	
3 ANS	1980	1	9	60	60	20	6	0	1	1	1	0	0	0	0	0	159	
	1979	0	9	121	99	21	5	5	1	2	0	0	0	0	0	0	263	
4 ANS	1979	2	6	125	98	15	10	1	2	1	0	0	0	0	0	0	260	
	1978	0	4	106	137	17	9	2	2	1	0	0	0	0	0	1	279	
	TOT :	11	37	497	425	84	33	10	8	7	1	0	0	0	0	1	1114	
5 ANS	1978	0	1	87	124	26	10	2	0	0	0	1	0	0	0	0	251	
	1977	0	0	96	164	23	11	7	2	0	1	0	0	0	0	0	304	
6 ANS	1977	0	0	63	174	26	12	5	1	0	0	1	1	0	0	0	283	
	1976	0	0	48	205	48	10	10	4	0	2	0	0	0	0	0	327	
7 ANS	1976	0	0	25	195	32	13	4	5	2	0	0	0	0	0	0	276	
	1975	0	0	17	197	55	20	7	3	0	0	0	0	0	0	0	299	
8 ANS	1975	0	0	4	164	72	8	4	0	1	2	0	0	0	0	0	255	
	1974	0	0	4	204	81	14	3	3	0	1	0	0	0	0	0	310	
9 ANS	1974	0	0	0	116	92	7	4	1	1	2	1	0	0	0	0	224	
	1973	0	0	0	115	118	15	8	1	4	0	0	0	0	0	0	261	
	TOT :	0	1	344	1658	573	120	54	20	8	8	3	1	0	0	0	2790	
10 ANS	1973	0	0	0	81	132	16	5	4	1	0	0	0	0	0	0	239	
	1972	0	0	0	62	130	18	5	4	3	0	0	0	1	0	0	223	
11 ANS	1972	0	0	0	40	121	15	4	1	1	0	2	0	1	0	0	185	
	1971	0	0	0	35	145	29	8	2	2	0	0	0	0	0	0	221	
12 ANS	1971	0	0	0	18	117	25	5	2	2	1	1	0	0	0	0	171	
	1970	0	0	0	13	134	45	9	5	3	1	0	0	0	0	0	210	
13 ANS	1970	0	0	0	2	126	49	2	1	1	0	0	1	0	0	0	182	
	1969	0	0	0	1	103	60	6	4	1	2	0	1	0	0	0	178	
14 ANS	1969	0	0	0	1	85	58	13	1	0	0	1	0	1	0	0	160	
	1968	0	0	0	0	65	76	11	2	1	0	0	0	0	0	0	155	
	TOT :	0	0	0	253	1158	391	68	26	15	4	4	2	3	0	0	1924	
15 ANS	1968	0	0	0	0	42	89	10	6	0	0	1	0	0	0	0	148	
	1967	0	0	0	0	45	95	14	2	2	0	0	0	1	0	0	159	
16 ANS	1967	0	0	0	0	22	76	16	2	0	1	1	0	0	0	0	118	
	1966	0	0	0	0	18	114	18	1	2	0	0	0	0	0	0	153	
17 ANS	1966	0	0	0	0	8	80	22	10	1	1	0	0	0	0	0	122	
	1965	0	0	0	0	4	82	23	1	2	2	0	0	0	0	0	114	
18 ANS	1965	0	0	0	0	3	71	21	8	2	1	1	0	1	0	0	108	
	1964	0	0	0	0	2	75	34	2	4	0	0	0	0	0	0	117	
19 ANS	1964	0	0	0	0	1	57	38	1	2	2	0	0	0	0	0	101	
	1963	0	0	0	0	0	47	45	12	3	0	1	0	0	0	0	108	
	TOT :	0	0	0	0	145	786	241	45	18	7	4	0	2	0	0	1248	

32.- DIVORCES D'APRES L'AGE DE LA DIVORCEE ET LA DUREE DU MARIAGE DISSOUS (ANNEE 1983)
C. - REGION FLAMANDE

DUREE DU MARIAGE	ANNEE DU MARIAGE	AGE DE LA DIVORCEE														AGE IN- CONNUE	TOT.	
		< 20 ANS	20 - < 21 ANS	21 - < 25 ANS	25 - < 30 ANS	30 - < 35 ANS	35 - < 40 ANS	40 - < 45 ANS	45 - < 50 ANS	50 - < 55 ANS	55 - < 60 ANS	60 - < 65 ANS	65 - < 70 ANS	70 A. ET PLUS				
20 ANS	1963	0	0	0	0	0	0	25	43	2	0	0	0	0	0	0	0	70
	1962	0	0	0	0	0	0	22	47	11	0	3	0	0	0	0	0	
21 ANS	1962	0	0	0	0	0	0	10	53	8	3	1	0	1	0	0	0	76
	1961	0	0	0	0	0	0	12	61	19	2	0	0	0	0	0	0	
22 ANS	1961	0	0	0	0	0	0	3	50	15	1	1	0	0	0	0	0	70
	1960	0	0	0	0	0	0	4	46	16	4	0	0	0	1	0	0	
23 ANS	1960	0	0	0	0	0	0	1	40	25	2	3	0	0	0	0	0	71
	1959	0	0	0	0	0	0	1	32	25	6	3	0	0	0	0	0	
24 ANS	1959	0	0	0	0	0	0	0	29	29	1	1	0	0	0	0	0	60
	1958	0	0	0	0	0	0	0	29	27	5	1	0	0	0	0	0	
TOT :		0	0	0	0	0	0	78	430	177	24	13	0	1	1	0	0	724
25 ANS	1958	0	0	0	0	0	0	0	5	29	5	3	0	0	0	0	0	42
	1957	0	0	0	0	0	0	0	15	34	5	1	1	0	1	0	0	
26 ANS	1957	0	0	0	0	0	0	0	4	30	6	1	0	0	0	0	0	41
	1956	0	0	0	0	0	0	0	2	40	10	0	0	0	0	0	0	
27 ANS	1956	0	0	0	0	0	0	0	0	27	10	2	0	0	0	0	0	39
	1955	0	0	0	0	0	0	0	0	27	6	4	0	1	0	0	0	
28 ANS	1955	0	0	0	0	0	0	0	0	15	12	2	0	0	1	0	0	30
	1954	0	0	0	0	0	0	0	0	11	15	2	0	0	0	0	0	
29 ANS	1954	0	0	0	0	0	0	0	0	10	18	2	0	0	1	0	0	31
	1953	0	0	0	0	0	0	0	0	15	24	2	0	0	0	0	0	
TOT :		0	0	0	0	0	0	0	26	238	111	19	1	1	3	0	0	399
30 ANS	1953	0	0	0	0	0	0	0	0	5	18	5	2	1	0	0	0	31
	1952	0	0	0	0	0	0	0	0	6	17	2	1	0	0	0	0	
31 ANS	1952	0	0	0	0	0	0	0	0	4	22	3	0	0	1	0	0	30
	1951	0	0	0	0	0	0	0	0	2	19	4	2	0	0	0	0	
32 ANS	1951	0	0	0	0	0	0	0	0	1	11	4	1	0	0	0	0	17
	1950	0	0	0	0	0	0	0	0	0	14	8	0	0	0	0	0	
33 ANS	1950	0	0	0	0	0	0	0	0	0	12	4	2	0	0	0	0	18
	1949	0	0	0	0	0	0	0	0	0	11	7	2	1	0	0	0	
34 ANS	1949	0	0	0	0	0	0	0	0	0	5	4	3	0	0	0	0	12
	1948	0	0	0	0	0	0	0	0	0	5	8	1	0	1	0	0	
TOT :		0	0	0	0	0	0	0	0	18	134	49	14	2	2	0	0	219
35 ANS	1948	0	0	0	0	0	0	0	0	0	4	2	4	0	0	0	0	10
	1947	0	0	0	0	0	0	0	0	0	2	7	1	1	0	0	0	
36 ANS	1947	0	0	0	0	0	0	0	0	0	1	6	2	1	0	0	0	10
	1946	0	0	0	0	0	0	0	0	0	1	12	0	1	1	0	0	
37 ANS	1946	0	0	0	0	0	0	0	0	0	0	4	0	0	0	0	0	8
	1945	0	0	0	0	0	0	0	0	0	0	9	4	0	1	0	0	
38 ANS	1945	0	0	0	0	0	0	0	0	0	1	2	2	0	0	0	0	5
	1944	0	0	0	0	0	0	0	0	0	0	2	1	0	0	0	0	
39 ANS	1944	0	0	0	0	0	0	0	0	0	0	2	1	0	1	0	0	4
	1943	0	0	0	0	0	0	0	0	0	0	2	6	0	1	0	0	
TOT :		0	0	0	0	0	0	0	0	0	9	48	25	3	4	0	0	89
40 ANS ET PLUS INCONNUE		0	0	0	0	0	0	0	0	0	0	7	29	30	27	1	0	94
TOT. GEN		11	38	842	2339	1961	1408	830	533	326	157	80	40	42	2	0	8609	

32.- DIVORCES D'APRES L'AGE DE LA DIVORCEE ET LA DUREE DU MARIAGE DISSOUS (ANNEE 1983)
D. - REGION WALLONNE

DUREE DU MARIAGE	ANNEE DU MARIAGE	AGE DE LA DIVORCEE														AGE IN- CONNU	TOT.	
		< 20 ANS	20 - < 21 ANS	21 - < 25 ANS	25 - < 30 ANS	30 - < 35 ANS	35 - < 40 ANS	40 - < 45 ANS	45 - < 50 ANS	50 - < 55 ANS	55 - < 60 ANS	60 - < 65 ANS	65 - < 70 ANS	70 A. ET PLUS				
< 1 AN	1983	0	0	0	0	0	0	0	0	0	0	0	0	0	0	0	0	0
	1982	0	0	1	0	0	0	0	0	0	0	0	0	0	0	0	0	1
	TOT :	0	0	1	0	0	0	0	0	0	0	0	0	0	0	0	0	1
1 AN	1982	0	0	1	0	0	1	0	0	0	0	0	0	0	0	0	0	2
	1981	5	2	5	5	2	4	0	0	0	0	0	0	0	0	0	0	23
2 ANS	1981	4	3	11	6	4	3	2	0	1	0	0	0	0	0	0	0	34
	1980	5	4	35	11	7	4	1	3	0	0	0	0	0	0	0	0	70
3 ANS	1980	3	5	42	32	11	3	4	3	0	2	0	0	0	0	0	0	105
	1979	1	5	57	53	12	7	4	0	1	0	1	0	0	0	0	0	141
4 ANS	1979	1	3	55	63	12	7	0	2	0	1	0	0	0	0	0	0	144
	1978	0	7	76	70	20	6	1	2	1	0	0	0	0	0	0	0	183
TOT :		19	29	282	240	68	35	12	10	3	3	1	0	0	0	0	702	
5 ANS	1978	0	0	53	87	19	4	4	0	1	1	2	0	0	0	0	0	171
	1977	0	0	62	105	25	9	6	0	1	0	1	0	0	0	0	0	209
6 ANS	1977	0	0	37	89	23	12	2	0	3	0	0	0	0	0	0	0	166
	1976	0	0	33	127	22	9	2	1	3	2	0	0	0	0	0	0	199
7 ANS	1976	0	0	25	130	26	8	3	4	2	0	2	0	0	0	0	0	200
	1975	0	0	14	143	44	10	4	3	3	1	0	0	0	0	0	0	222
8 ANS	1975	0	0	10	122	51	8	7	0	3	1	1	0	0	0	0	0	203
	1974	0	0	7	133	72	11	3	2	7	3	0	0	0	0	0	0	238
9 ANS	1974	0	0	1	88	65	9	3	2	0	0	0	0	0	0	0	0	168
	1973	0	0	0	80	68	14	7	1	0	0	0	0	0	0	0	0	170
TOT :		0	0	242	1104	415	94	41	13	23	8	6	0	0	0	0	1946	
10 ANS	1973	0	0	0	51	62	17	6	5	3	0	0	0	0	0	0	0	144
	1972	0	0	0	59	96	17	6	2	1	2	0	0	0	0	0	0	183
11 ANS	1972	0	0	0	27	88	17	4	2	2	2	2	1	0	0	0	0	145
	1971	0	0	0	29	106	25	4	3	1	0	0	0	0	0	0	0	168
12 ANS	1971	0	0	0	12	86	25	3	2	1	1	1	0	0	0	0	0	131
	1970	0	0	0	7	107	36	7	5	6	0	0	1	0	0	0	0	169
13 ANS	1970	0	0	0	4	72	45	3	2	1	1	1	0	0	0	0	0	129
	1969	0	0	0	0	83	47	4	2	1	1	0	0	0	0	0	0	138
14 ANS	1969	0	0	0	1	60	36	5	4	2	0	0	0	0	0	0	0	108
	1968	0	0	0	0	76	57	7	2	2	4	1	0	0	0	0	0	149
TOT :		0	0	0	190	836	322	49	29	20	11	5	2	0	0	0	1464	
15 ANS	1968	0	0	0	0	30	60	1	2	1	1	0	0	0	0	0	0	95
	1967	0	0	0	0	36	66	6	4	4	0	1	0	0	0	0	0	117
16 ANS	1967	0	0	0	0	21	68	10	2	0	0	1	0	0	0	0	0	102
	1966	0	0	0	0	15	73	8	1	2	0	0	1	0	0	0	0	100
17 ANS	1966	0	0	0	0	5	49	9	1	3	0	0	0	0	0	0	0	67
	1965	0	0	0	0	11	49	10	1	1	1	1	0	0	0	0	0	74
18 ANS	1965	0	0	0	0	3	43	22	1	0	1	0	0	0	0	0	0	70
	1964	0	0	0	0	1	45	24	3	0	1	1	0	0	0	0	0	75
19 ANS	1964	0	0	0	0	2	39	24	1	1	0	1	0	0	0	0	0	68
	1963	0	0	0	0	0	45	27	2	0	2	0	0	1	0	0	0	77
TOT :		0	0	0	0	124	537	141	18	12	6	5	1	1	0	0	845	

32.- DIVORCES D'APRES L'AGE DE LA DIVORCEE ET LA DUREE DU MARIAGE DISSOUS (ANNEE 1983)
D. - REGION WALLONNE

DUREE DU MARIAGE	ANNEE DU MARIAGE	AGE DE LA DIVORCEE														TOT.
		< 20 ANS	20 - < 21 ANS	21 - < 25 ANS	25 - < 30 ANS	30 - < 35 ANS	35 - < 40 ANS	40 - < 45 ANS	45 - < 50 ANS	50 - < 55 ANS	55 - < 60 ANS	60 - < 65 ANS	65 - < 70 ANS	70 A. ET PLUS	AGE IN- CONNU	
20 ANS	1963	0	0	0	0	0	23	25	4	8	1	0	0	0	0	61
	1962	0	0	0	0	0	20	28	7	2	0	0	0	0	0	57
21 ANS	1962	0	0	0	0	0	12	29	6	0	1	0	0	0	0	48
	1961	0	0	0	0	0	11	29	7	4	0	0	0	0	0	51
22 ANS	1961	0	0	0	0	0	4	28	9	1	0	0	0	0	0	42
	1960	0	0	0	0	0	3	26	17	2	0	0	0	1	0	49
23 ANS	1960	0	0	0	0	0	2	26	13	2	0	1	0	0	0	44
	1959	0	0	0	0	0	0	28	17	1	1	2	0	0	0	49
24 ANS	1959	0	0	0	0	0	0	16	13	6	3	1	0	0	0	39
	1958	0	0	0	0	0	0	22	17	2	1	0	0	0	0	42
TOT :		0	0	0	0	0	75	257	110	28	7	4	0	1	0	482
25 ANS	1958	0	0	0	0	0	0	16	12	7	0	0	0	0	0	35
	1957	0	0	0	0	0	0	7	21	5	0	0	0	0	0	33
26 ANS	1957	0	0	0	0	0	0	7	23	6	3	0	1	1	0	41
	1956	0	0	0	0	0	0	4	21	9	3	0	0	1	0	38
27 ANS	1956	0	0	0	0	0	0	1	22	3	3	4	0	0	0	33
	1955	0	0	0	0	0	0	1	24	4	1	1	1	0	0	32
28 ANS	1955	0	0	0	0	0	0	1	16	8	2	0	0	1	0	28
	1954	0	0	0	0	0	0	0	14	10	0	1	0	0	0	25
29 ANS	1954	0	0	0	0	0	0	0	5	10	1	0	0	0	0	16
	1953	0	0	0	0	0	0	0	11	9	4	2	0	0	0	26
TOT :		0	0	0	0	0	0	37	169	71	17	8	2	3	0	307
30 ANS	1953	0	0	0	0	0	0	0	7	9	4	2	0	0	0	22
	1952	0	0	0	0	0	0	0	5	17	5	1	1	1	0	30
31 ANS	1952	0	0	0	0	0	0	0	3	17	4	4	0	0	0	28
	1951	0	0	0	0	0	0	0	3	16	2	3	0	0	0	24
32 ANS	1951	0	0	0	0	0	0	0	4	6	4	1	0	0	0	15
	1950	0	0	0	0	0	0	0	0	7	1	0	1	0	0	9
33 ANS	1950	0	0	0	0	0	0	0	0	6	4	0	1	0	0	11
	1949	0	0	0	0	0	0	0	0	10	5	1	0	1	0	17
34 ANS	1949	0	0	0	0	0	0	0	0	5	7	0	0	1	0	13
	1948	0	0	0	0	0	0	0	1	6	6	3	1	0	0	17
TOT :		0	0	0	0	0	0	0	23	99	42	15	4	3	0	186
35 ANS	1948	0	0	0	0	0	0	0	0	2	3	2	0	0	0	7
	1947	0	0	0	0	0	0	0	0	2	6	2	0	1	0	11
36 ANS	1947	0	0	0	0	0	0	0	0	1	8	3	0	0	0	12
	1946	0	0	0	0	0	0	0	0	2	6	4	0	0	0	12
37 ANS	1946	0	0	0	0	0	0	0	0	0	5	2	0	0	0	7
	1945	0	0	0	0	0	0	0	0	0	5	4	2	0	0	11
38 ANS	1945	0	0	0	0	0	0	0	0	0	3	2	2	1	0	8
	1944	0	0	0	0	0	0	0	0	0	1	4	0	1	0	6
39 ANS	1944	0	0	0	0	0	0	0	0	0	0	0	0	0	0	0
	1943	0	0	0	0	0	0	0	0	0	2	2	0	0	0	4
TOT :		0	0	0	0	0	0	0	0	7	39	25	4	3	0	78
40 ANS ET PLUS INCONNUE		0	0	0	0	0	0	0	0	0	5	20	9	11	0	45
TOT. GEN		19	29	525	1534	1443	1063	537	372	263	138	89	22	22	0	6056

33.- DIVORCES D'APRES L'AGE DU DIVORCE ET LA DUREE DU MARIAGE DISSOUS (ANNEE 1983)
 A. - LE ROYAUME

DUREE DU MARIAGE	ANNEE DU MARIAGE	AGE DU DIVORCE														AGE IN- CONNU	TOT.	
		< 20 ANS	20 - < 21 ANS	21 - < 25 ANS	25 - < 30 ANS	30 - < 35 ANS	35 - < 40 ANS	40 - < 45 ANS	45 - < 50 ANS	50 - < 55 ANS	55 - < 60 ANS	60 - < 65 ANS	65 - < 70 ANS	70 A. ET PLUS				
< 1 AN	1983	0	0	0	3	0	0	0	0	1	0	0	0	0	0	0	0	4
	1982	0	0	1	2	0	0	1	0	0	1	0	0	0	0	0	0	5
	TOT :	0	0	1	5	0	0	1	0	1	1	0	0	0	0	0	0	9
1 AN	1982	0	0	4	0	4	0	0	1	0	0	0	0	0	0	0	0	9
	1981	2	0	14	13	5	5	3	1	1	0	0	0	0	0	0	0	44
2 ANS	1981	1	3	34	32	11	6	3	0	1	0	0	0	0	0	0	0	91
	1980	0	2	74	75	20	13	4	3	0	0	0	1	0	0	0	0	192
3 ANS	1980	0	0	54	144	61	21	5	2	2	1	1	0	0	0	0	0	291
	1979	0	1	86	242	77	23	11	7	2	2	2	3	0	0	0	0	456
4 ANS	1979	0	0	77	258	70	27	11	3	3	1	1	1	0	0	0	0	452
	1978	0	0	61	317	94	34	13	11	0	1	2	0	1	0	0	0	534
	TOT :	3	6	404	1081	342	129	50	28	9	5	6	5	1	0	0	0	2069
5 ANS	1978	0	0	42	273	110	32	12	6	4	4	2	1	0	0	0	0	486
	1977	0	0	36	338	126	44	15	11	6	6	1	0	0	0	0	0	583
6 ANS	1977	0	0	16	287	125	47	15	10	4	3	1	1	1	1	0	0	510
	1976	0	0	16	318	183	47	17	10	7	4	0	1	2	0	0	0	605
7 ANS	1976	0	0	1	288	172	47	18	8	10	1	4	0	0	0	0	0	549
	1975	0	0	2	270	224	49	17	14	0	6	2	1	0	0	0	0	585
8 ANS	1975	0	0	0	197	239	45	20	13	3	4	0	1	1	1	0	0	523
	1974	0	0	0	203	300	73	22	11	9	2	1	1	1	1	0	0	623
9 ANS	1974	0	0	0	110	260	52	12	11	2	4	3	0	0	0	0	0	454
	1973	0	0	0	81	301	73	17	13	5	2	2	0	1	0	0	0	495
	TOT :	0	0	113	2365	2040	509	165	107	50	36	16	6	6	0	0	0	5413
10 ANS	1973	0	0	0	33	273	90	24	14	6	3	1	0	0	0	0	0	444
	1972	0	0	0	38	290	99	20	14	4	5	2	0	2	0	0	0	474
11 ANS	1972	0	0	0	10	226	95	20	6	5	2	3	1	3	0	0	0	371
	1971	0	0	0	11	270	134	22	10	5	2	0	0	0	0	0	0	454
12 ANS	1971	0	0	0	3	201	112	26	8	8	9	1	0	1	0	0	0	369
	1970	0	0	0	1	187	194	29	13	10	4	5	0	0	0	0	0	443
13 ANS	1970	0	0	0	0	129	188	37	6	4	3	2	2	1	0	0	0	372
	1969	0	0	0	0	104	199	33	12	8	9	1	0	1	0	0	0	367
14 ANS	1969	0	0	0	0	59	185	40	16	15	2	2	0	1	0	0	0	320
	1968	0	0	0	0	54	240	38	10	7	6	3	0	0	0	0	0	358
	TOT :	0	0	0	96	1793	1536	289	109	72	45	20	3	9	0	0	0	3972
15 ANS	1968	0	0	0	0	27	194	44	8	4	2	4	2	1	0	0	0	286
	1967	0	0	0	0	19	227	56	13	5	4	1	2	1	0	0	0	328
16 ANS	1967	0	0	0	0	10	153	63	11	7	2	2	1	0	0	0	0	249
	1966	0	0	0	0	11	181	76	21	5	1	3	1	2	0	0	0	301
17 ANS	1966	0	0	0	0	0	104	75	18	11	2	1	0	1	0	0	0	212
	1965	0	0	0	0	0	112	85	21	9	0	2	1	0	0	0	0	230
18 ANS	1965	0	0	0	0	0	71	106	20	6	3	1	0	2	0	0	0	209
	1964	0	0	0	0	0	68	123	29	11	5	0	0	1	0	0	0	237
19 ANS	1964	0	0	0	0	0	39	122	28	7	1	1	2	0	0	0	0	200
	1963	0	0	0	0	0	31	136	31	8	2	2	0	2	0	0	0	212
	TOT :	0	0	0	0	67	1180	886	200	73	22	17	9	10	0	0	0	2464

33.- DIVORCES D'APRES L'AGE DU DIVORCE ET LA DUREE DU MARIAGE DISSOUS (ANNEE 1983)
A. - LE ROYAUME

DUREE DU MARIAGE	ANNEE DU MARIAGE	AGE DU DIVORCE														AGE IN- CONNU	TOT.
		< 20 ANS	20 - < 21 ANS	21 - < 25 ANS	25 - < 30 ANS	30 - < 35 ANS	35 - < 40 ANS	40 - < 45 ANS	45 - < 50 ANS	50 - < 55 ANS	55 - < 60 ANS	60 - < 65 ANS	65 - < 70 ANS	70 A. ET PLUS			
20 ANS	1963	0	0	0	0	0	9	89	45	10	1	4	1	0	0	159	
	1962	0	0	0	0	0	9	87	51	19	5	1	0	0	0	172	
21 ANS	1962	0	0	0	0	0	7	78	49	11	4	1	1	0	0	151	
	1961	0	0	0	0	0	1	89	66	12	4	6	0	0	0	178	
22 ANS	1961	0	0	0	0	0	1	56	56	13	2	2	0	0	0	130	
	1960	0	0	0	0	0	1	53	71	15	4	6	2	0	1	153	
23 ANS	1960	0	0	0	0	0	0	32	74	23	5	5	1	1	0	141	
	1959	0	0	0	0	0	0	25	75	27	9	1	1	0	0	138	
24 ANS	1959	0	0	0	0	0	0	16	74	20	4	3	0	0	0	117	
	1958	0	0	0	0	0	0	17	74	26	5	1	0	1	0	124	
	TOT :	0	0	0	0	0	28	542	635	176	43	30	6	2	1	1463	
25 ANS	1958	0	0	0	0	0	0	2	64	21	7	0	1	0	0	95	
	1957	0	0	0	0	0	0	4	58	36	5	2	1	1	0	107	
26 ANS	1957	0	0	0	0	0	0	1	54	32	10	4	1	0	0	102	
	1956	0	0	0	0	0	0	1	56	42	4	3	0	3	0	109	
27 ANS	1956	0	0	0	0	0	0	0	34	34	5	2	1	1	0	77	
	1955	0	0	0	0	0	0	1	31	40	6	2	1	2	1	84	
28 ANS	1955	0	0	0	0	0	0	0	16	41	10	1	1	1	0	70	
	1954	0	0	0	0	0	0	0	17	36	8	1	0	1	0	63	
29 ANS	1954	0	0	0	0	0	0	0	5	48	6	1	0	1	0	61	
	1953	0	0	0	0	0	0	0	11	40	16	6	1	0	0	74	
	TOT :	0	0	0	0	0	0	9	346	370	77	22	7	10	1	842	
30 ANS	1953	0	0	0	0	0	0	0	5	33	22	7	0	1	0	68	
	1952	0	0	0	0	0	0	0	4	40	16	4	1	0	0	65	
31 ANS	1952	0	0	0	0	0	0	0	1	28	27	8	0	2	0	66	
	1951	0	0	0	0	0	0	0	1	32	18	8	0	0	0	59	
32 ANS	1951	0	0	0	0	0	0	0	0	18	19	3	2	0	1	43	
	1950	0	0	0	0	0	0	0	1	13	20	7	0	0	0	41	
33 ANS	1950	0	0	0	0	0	0	0	0	8	21	5	0	1	0	35	
	1949	0	0	0	0	0	0	0	0	7	22	11	4	1	0	45	
34 ANS	1949	0	0	0	0	0	0	0	0	3	22	5	3	0	0	33	
	1948	0	0	0	0	0	0	0	0	7	20	8	2	3	0	40	
	TOT :	0	0	0	0	0	0	0	12	189	207	66	12	8	1	495	
35 ANS	1948	0	0	0	0	0	0	0	0	3	8	12	0	0	0	23	
	1947	0	0	0	0	0	0	0	0	1	10	16	3	1	0	31	
36 ANS	1947	0	0	0	0	0	0	0	0	1	14	17	1	0	0	33	
	1946	0	0	0	0	0	0	0	0	0	18	15	1	0	0	34	
37 ANS	1946	0	0	0	0	0	0	0	0	0	10	8	0	0	0	18	
	1945	0	0	0	0	0	0	0	0	0	10	15	2	1	0	28	
38 ANS	1945	0	0	0	0	0	0	0	0	0	5	7	4	0	0	16	
	1944	0	0	0	0	0	0	0	0	0	1	7	3	0	0	11	
39 ANS	1944	0	0	0	0	0	0	0	0	0	0	5	0	1	0	6	
	1943	0	0	0	0	0	0	0	0	0	3	8	2	2	0	15	
	TOT :	0	0	0	0	0	0	0	0	5	79	110	16	5	0	215	
40 ANS ET PLUS INCONNUE		0	0	0	0	0	0	0	0	0	6	58	55	64	0	183	
		0	0	0	0	0	0	0	0	0	0	0	0	0	0	0	
TOT. GEN		3	6	518	3547	4242	3382	1942	1437	945	521	345	119	115	3	17125	

33.- DIVORCES D'APRES L'AGE DU DIVORCE ET LA DUREE DU MARIAGE DISSOUS (ANNEE 1983)
 B. - REGION BRUXELLOISE

DUREE DU MARIAGE	ANNEE DU MARIAGE	AGE DU DIVORCE														AGE IN- CONNU	TOT.
		< 20 ANS	20 - < 21 ANS	21 - < 25 ANS	25 - < 30 ANS	30 - < 35 ANS	35 - < 40 ANS	40 - < 45 ANS	45 - < 50 ANS	50 - < 55 ANS	55 - < 60 ANS	60 - < 65 ANS	65 - < 70 ANS	70 A. ET PLUS			
< 1 AN	1983	0	0	0	0	0	0	0	0	0	0	0	0	0	0	0	0
	1982	0	0	0	0	0	0	0	0	0	0	0	0	0	0	0	0
	TOT :	0	0	0	0	0	0	0	0	0	0	0	0	0	0	0	0
1 AN	1982	0	0	1	0	0	0	0	0	0	0	0	0	0	0	0	1
	1981	0	0	2	1	1	2	0	0	0	0	0	0	0	0	0	6
2 ANS	1981	0	1	3	9	3	1	0	0	0	0	0	0	0	0	0	17
	1980	0	0	7	12	5	3	2	0	0	0	0	1	0	0	0	30
3 ANS	1980	0	0	4	15	4	3	1	0	0	0	0	0	0	0	0	27
	1979	0	0	5	22	14	4	3	0	2	1	0	1	0	0	0	52
4 ANS	1979	0	0	8	21	12	3	3	1	0	0	0	0	0	0	0	48
	1978	0	0	3	32	20	10	6	0	0	1	0	0	0	0	0	72
	TOT :	0	1	33	112	59	26	15	1	2	2	0	2	0	0	0	253
5 ANS	1978	0	0	3	32	10	8	6	2	0	3	0	0	0	0	0	64
	1977	0	0	2	24	27	9	2	3	1	1	1	0	0	0	0	70
6 ANS	1977	0	0	3	23	19	6	5	3	2	0	0	0	0	0	0	61
	1976	0	0	3	27	36	3	5	3	1	0	0	0	1	0	0	79
7 ANS	1976	0	0	0	28	23	12	3	3	3	0	1	0	0	0	0	73
	1975	0	0	0	32	20	7	1	2	0	2	0	0	0	0	0	64
8 ANS	1975	0	0	0	14	25	12	9	3	1	1	0	0	0	0	0	65
	1974	0	0	0	20	31	19	3	0	0	0	0	1	1	0	0	75
9 ANS	1974	0	0	0	15	31	9	2	3	0	2	0	0	0	0	0	62
	1973	0	0	0	5	28	21	1	3	3	1	1	0	1	0	0	64
	TOT :	0	0	11	220	250	106	37	25	11	10	3	1	3	0	0	677
10 ANS	1973	0	0	0	6	32	14	4	1	2	1	1	0	0	0	0	61
	1972	0	0	0	5	33	18	5	3	2	1	0	0	1	0	0	68
11 ANS	1972	0	0	0	1	16	18	5	0	0	1	0	0	0	0	0	41
	1971	0	0	0	1	30	25	4	4	0	1	0	0	0	0	0	65
12 ANS	1971	0	0	0	0	28	26	8	2	2	0	0	0	1	0	0	67
	1970	0	0	0	1	24	29	3	3	0	1	3	0	0	0	0	64
13 ANS	1970	0	0	0	0	15	26	11	1	3	2	2	1	0	0	0	61
	1969	0	0	0	0	3	31	8	3	4	2	0	0	0	0	0	51
14 ANS	1969	0	0	0	0	8	26	10	5	3	0	0	0	0	0	0	52
	1968	0	0	0	0	9	35	5	2	2	0	1	0	0	0	0	54
	TOT :	0	0	0	14	198	248	63	24	18	9	7	1	2	0	0	584
15 ANS	1968	0	0	0	0	1	26	8	3	1	0	1	2	1	0	0	43
	1967	0	0	0	0	1	37	9	4	0	0	0	1	0	0	0	52
16 ANS	1967	0	0	0	0	2	14	6	3	3	0	1	0	0	0	0	29
	1966	0	0	0	0	2	23	14	5	1	1	2	0	0	0	0	48
17 ANS	1966	0	0	0	0	0	8	7	3	2	2	1	0	0	0	0	23
	1965	0	0	0	0	0	17	19	3	2	0	1	0	0	0	0	42
18 ANS	1965	0	0	0	0	0	8	14	4	2	2	0	0	1	0	0	31
	1964	0	0	0	0	0	8	22	8	2	4	0	0	1	0	0	45
19 ANS	1964	0	0	0	0	0	10	10	8	1	0	1	1	0	0	0	31
	1963	0	0	0	0	0	7	15	2	1	0	1	0	1	0	0	27
	TOT :	0	0	0	0	6	158	124	43	15	9	8	4	4	0	0	371

33.- DIVORCES D'APRES L'AGE DU DIVORCE ET LA DUREE DU MARIAGE DISSOUS (ANNEE 1983)
B. - REGION BRUXELLOISE

DUREE DU MARIAGE	ANNEE DU MARIAGE	AGE DU DIVORCE														TOT.
		< 20 ANS	20 - < 21 ANS	21 - < 25 ANS	25 - < 30 ANS	30 - < 35 ANS	35 - < 40 ANS	40 - < 45 ANS	45 - < 50 ANS	50 - < 55 ANS	55 - < 60 ANS	60 - < 65 ANS	65 - < 70 ANS	70 A. ET PLUS	AGE IN- CNNU	
20 ANS	1963	0	0	0	0	0	0	18	8	1	0	0	1	0	0	28
	1962	0	0	0	0	0	0	14	6	8	3	1	0	0	0	32
21 ANS	1962	0	0	0	0	0	0	1	13	8	3	0	1	1	0	27
	1961	0	0	0	0	0	0	0	15	11	1	1	5	0	0	33
22 ANS	1961	0	0	0	0	0	0	0	8	7	1	0	2	0	0	18
	1960	0	0	0	0	0	0	1	8	14	3	3	2	1	0	33
23 ANS	1960	0	0	0	0	0	0	0	2	18	3	1	2	0	0	26
	1959	0	0	0	0	0	0	0	5	10	5	1	0	1	0	22
24 ANS	1959	0	0	0	0	0	0	0	2	7	6	1	2	0	0	18
	1958	0	0	0	0	0	0	0	2	8	7	1	1	0	1	20
TOT :		0	0	0	0	0	0	2	87	97	38	11	16	4	1	257
25 ANS	1958	0	0	0	0	0	0	0	13	5	0	0	0	0	0	18
	1957	0	0	0	0	0	0	0	5	10	2	0	0	0	0	17
26 ANS	1957	0	0	0	0	0	0	0	0	10	7	1	2	0	0	20
	1956	0	0	0	0	0	0	0	0	11	5	2	0	0	1	19
27 ANS	1956	0	0	0	0	0	0	0	0	2	3	0	0	0	0	5
	1955	0	0	0	0	0	0	0	0	7	3	2	1	0	0	14
28 ANS	1955	0	0	0	0	0	0	0	0	1	7	2	1	0	1	12
	1954	0	0	0	0	0	0	0	0	2	7	0	0	0	1	10
29 ANS	1954	0	0	0	0	0	0	0	0	1	12	1	0	0	0	14
	1953	0	0	0	0	0	0	0	0	1	4	1	0	1	0	7
TOT :		0	0	0	0	0	0	0	53	63	11	4	1	3	1	136
30 ANS	1953	0	0	0	0	0	0	0	0	2	4	6	3	0	0	15
	1952	0	0	0	0	0	0	0	0	0	5	3	1	0	0	9
31 ANS	1952	0	0	0	0	0	0	0	0	0	4	2	1	0	1	8
	1951	0	0	0	0	0	0	0	0	0	1	5	2	0	0	8
32 ANS	1951	0	0	0	0	0	0	0	0	0	1	6	1	2	0	11
	1950	0	0	0	0	0	0	0	0	0	2	6	2	0	0	10
33 ANS	1950	0	0	0	0	0	0	0	0	0	3	1	2	0	0	6
	1949	0	0	0	0	0	0	0	0	0	0	4	2	1	0	7
34 ANS	1949	0	0	0	0	0	0	0	0	0	0	6	1	1	0	8
	1948	0	0	0	0	0	0	0	0	0	1	3	4	0	0	8
TOT :		0	0	0	0	0	0	0	2	21	42	19	4	1	1	90
35 ANS	1948	0	0	0	0	0	0	0	0	0	1	3	2	0	0	6
	1947	0	0	0	0	0	0	0	0	0	0	4	4	1	0	9
36 ANS	1947	0	0	0	0	0	0	0	0	0	1	6	3	1	0	11
	1946	0	0	0	0	0	0	0	0	0	0	6	1	0	0	7
37 ANS	1946	0	0	0	0	0	0	0	0	0	0	1	2	0	0	3
	1945	0	0	0	0	0	0	0	0	0	0	1	2	0	0	3
38 ANS	1945	0	0	0	0	0	0	0	0	0	0	2	1	0	0	3
	1944	0	0	0	0	0	0	0	0	0	0	0	2	0	0	2
39 ANS	1944	0	0	0	0	0	0	0	0	0	0	0	2	0	0	2
	1943	0	0	0	0	0	0	0	0	0	0	0	2	0	0	2
TOT :		0	0	0	0	0	0	0	0	2	23	21	2	0	0	48
40 ANS ET PLUS INCONNUE		0	0	0	0	0	0	0	0	0	0	1	13	11	19	44
		0	0	0	0	0	0	0	0	0	0	0	0	0	0	0
TOT. GEN		0	1	44	346	513	540	326	245	170	118	91	30	33	3	2460

33.- DIVORCES D'APRES L'AGE DU DIVORCE ET LA DUREE DU MARIAGE DISSOUS (ANNEE 1983)
C. - REGION FLAMANDE

DUREE DU MARIAGE	ANNEE DU MARIAGE	AGE DU DIVORCE														TOT.		
		< 20 ANS	20 - < 21 ANS	21 - < 25 ANS	25 - < 30 ANS	30 - < 35 ANS	35 - < 40 ANS	40 - < 45 ANS	45 - < 50 ANS	50 - < 55 ANS	55 - < 60 ANS	60 - < 65 ANS	65 - < 70 ANS	70 A. ET PLUS	AGE IN- CONNU			
< 1 AN	1983	0	0	0	3	0	0	0	0	1	0	0	0	0	0	0	0	4
	1982	0	0	0	2	0	0	1	0	0	1	0	0	0	0	0	0	4
	TOT :	0	0	0	5	0	0	1	0	1	1	0	0	0	0	0	8	
1 AN	1982	0	0	2	0	3	0	0	1	0	0	0	0	0	0	0	6	
	1981	0	0	7	3	0	1	2	1	1	0	0	0	0	0	0	15	
2 ANS	1981	1	1	16	13	3	4	2	0	0	0	0	0	0	0	0	40	
	1980	0	2	41	39	7	2	1	0	0	0	0	0	0	0	0	92	
3 ANS	1980	0	0	33	80	33	8	2	1	1	1	0	0	0	0	0	159	
	1979	0	1	56	144	38	14	6	2	0	0	1	1	0	0	0	263	
4 ANS	1979	0	0	44	158	31	16	6	1	2	1	1	0	0	0	0	260	
	1978	0	0	34	175	43	12	4	10	0	0	0	0	1	0	0	279	
	TOT :	1	4	233	612	158	57	23	16	4	2	2	1	1	0	0	1114	
5 ANS	1978	0	0	23	149	58	15	4	0	2	0	0	0	0	0	0	251	
	1977	0	0	22	194	54	21	6	5	1	1	0	0	0	0	0	304	
6 ANS	1977	0	0	8	169	67	26	4	4	2	1	0	1	1	0	0	283	
	1976	0	0	7	184	90	27	7	5	2	3	0	1	1	0	0	327	
7 ANS	1976	0	0	1	145	89	23	10	5	2	0	1	0	0	0	0	276	
	1975	0	0	1	131	123	24	9	8	0	1	2	0	0	0	0	299	
8 ANS	1975	0	0	0	92	131	18	3	6	2	2	0	0	1	0	0	255	
	1974	0	0	0	114	143	35	7	7	3	0	1	0	0	0	0	310	
9 ANS	1974	0	0	0	58	130	20	6	4	2	2	2	0	0	0	0	224	
	1973	0	0	0	46	168	29	7	8	2	1	0	0	0	0	0	261	
	TOT :	0	0	62	1282	1053	238	63	52	18	11	6	2	3	0	0	2790	
10 ANS	1973	0	0	0	13	160	48	8	8	1	1	0	0	0	0	0	239	
	1972	0	0	0	18	130	53	11	7	1	2	0	0	1	0	0	223	
11 ANS	1972	0	0	0	4	124	42	5	3	3	0	2	0	2	0	0	185	
	1971	0	0	0	5	139	61	11	1	4	0	0	0	0	0	0	221	
12 ANS	1971	0	0	0	3	95	51	12	3	3	4	0	0	0	0	0	171	
	1970	0	0	0	0	88	96	17	5	2	2	0	0	0	0	0	210	
13 ANS	1970	0	0	0	0	69	94	15	3	0	0	0	0	1	0	0	182	
	1969	0	0	0	0	44	106	15	4	2	6	0	0	1	0	0	178	
14 ANS	1969	0	0	0	0	30	95	19	5	9	0	1	0	1	0	0	160	
	1968	0	0	0	0	23	102	20	5	3	1	1	0	0	0	0	155	
	TOT :	0	0	0	43	902	748	133	44	28	16	4	0	6	0	0	1924	
15 ANS	1968	0	0	0	0	13	103	24	4	1	0	3	0	0	0	0	148	
	1967	0	0	0	0	8	112	29	4	3	1	1	0	1	0	0	159	
16 ANS	1967	0	0	0	0	5	69	36	5	2	1	0	0	0	0	0	118	
	1966	0	0	0	0	4	91	47	8	1	0	1	1	0	0	0	153	
17 ANS	1966	0	0	0	0	0	58	49	11	3	0	0	0	1	0	0	122	
	1965	0	0	0	0	0	55	42	12	3	0	1	1	0	0	0	114	
18 ANS	1965	0	0	0	0	0	35	59	7	4	1	1	0	1	0	0	108	
	1964	0	0	0	0	0	37	60	13	7	0	0	0	0	0	0	117	
19 ANS	1964	0	0	0	0	0	16	71	10	3	1	0	0	0	0	0	101	
	1963	0	0	0	0	0	13	66	20	7	1	1	0	0	0	0	108	
	TOT :	0	0	0	0	30	589	483	94	34	5	8	2	3	0	0	1248	

33.- DIVORCES D'APRES L'AGE DU DIVORCE ET LA DUREE DU MARIAGE DISSOUS (ANNEE 1983)
C. - REGION FLAMANDE

DUREE DU MARIAGE	ANNEE DU MARIAGE	AGE DU DIVORCE													AGE IN- CONNU	TOT.	
		< 20 ANS	20 - < 21 ANS	21 - < 25 ANS	25 - < 30 ANS	30 - < 35 ANS	35 - < 40 ANS	40 - < 45 ANS	45 - < 50 ANS	50 - < 55 ANS	55 - < 60 ANS	60 - < 65 ANS	65 - < 70 ANS	70 A. ET PLUS			
20 ANS	1963	0	0	0	0	0	5	38	23	3	0	1	0	0	0	0	70
	1962	0	0	0	0	0	5	37	32	7	2	0	0	0	0	0	83
21 ANS	1962	0	0	0	0	0	1	44	27	4	0	0	0	0	0	0	76
	1961	0	0	0	0	0	0	47	36	8	2	1	0	0	0	0	94
22 ANS	1961	0	0	0	0	0	0	25	37	7	1	0	0	0	0	0	70
	1960	0	0	0	0	0	0	27	35	5	0	3	1	0	0	0	71
23 ANS	1960	0	0	0	0	0	0	15	38	13	2	2	1	0	0	0	71
	1959	0	0	0	0	0	0	11	39	12	5	0	0	0	0	0	67
24 ANS	1959	0	0	0	0	0	0	8	45	6	1	0	0	0	0	0	60
	1958	0	0	0	0	0	0	10	36	13	3	0	0	0	0	0	62
	TOT :	0	0	0	0	0	11	262	348	78	16	7	2	0	0	0	724
25 ANS	1958	0	0	0	0	0	0	1	28	7	5	0	1	0	0	0	42
	1957	0	0	0	0	0	0	3	33	17	1	1	1	1	0	0	57
26 ANS	1957	0	0	0	0	0	0	1	20	13	6	1	0	0	0	0	41
	1956	0	0	0	0	0	0	0	25	25	1	1	0	0	0	0	52
27 ANS	1956	0	0	0	0	0	0	0	17	19	3	0	0	0	0	0	39
	1955	0	0	0	0	0	0	1	13	20	2	1	0	1	0	0	38
28 ANS	1955	0	0	0	0	0	0	0	7	17	5	0	1	0	0	0	30
	1954	0	0	0	0	0	0	0	7	15	5	1	0	0	0	0	28
29 ANS	1954	0	0	0	0	0	0	0	3	25	2	0	0	1	0	0	31
	1953	0	0	0	0	0	0	0	8	21	8	4	0	0	0	0	41
	TOT :	0	0	0	0	0	0	6	161	179	38	9	3	3	0	0	399
30 ANS	1953	0	0	0	0	0	0	0	2	19	9	1	0	0	0	0	31
	1952	0	0	0	0	0	0	0	0	19	7	0	0	0	0	0	26
31 ANS	1952	0	0	0	0	0	0	0	1	14	11	3	0	1	0	0	30
	1951	0	0	0	0	0	0	0	0	16	9	2	0	0	0	0	27
32 ANS	1951	0	0	0	0	0	0	0	0	5	10	2	0	0	0	0	17
	1950	0	0	0	0	0	0	0	0	8	10	4	0	0	0	0	22
33 ANS	1950	0	0	0	0	0	0	0	0	1	13	3	0	1	0	0	18
	1949	0	0	0	0	0	0	0	0	3	11	5	1	1	0	0	21
34 ANS	1949	0	0	0	0	0	0	0	0	1	8	2	1	0	0	0	12
	1948	0	0	0	0	0	0	0	0	3	9	2	0	1	0	0	15
	TOT :	0	0	0	0	0	0	0	3	89	97	24	2	4	0	0	219
35 ANS	1948	0	0	0	0	0	0	0	0	2	3	5	0	0	0	0	10
	1947	0	0	0	0	0	0	0	0	0	3	8	0	0	0	0	11
36 ANS	1947	0	0	0	0	0	0	0	0	0	4	6	0	0	0	0	10
	1946	0	0	0	0	0	0	0	0	0	8	7	0	0	0	0	15
37 ANS	1946	0	0	0	0	0	0	0	0	0	5	3	0	0	0	0	8
	1945	0	0	0	0	0	0	0	0	0	5	8	1	0	0	0	14
38 ANS	1945	0	0	0	0	0	0	0	0	0	1	2	2	0	0	0	5
	1944	0	0	0	0	0	0	0	0	0	1	2	0	0	0	0	3
39 ANS	1944	0	0	0	0	0	0	0	0	0	0	3	0	1	0	0	4
	1943	0	0	0	0	0	0	0	0	0	0	5	2	2	0	0	9
	TOT :	0	0	0	0	0	0	0	0	2	30	49	5	3	0	0	89
40 ANS ET PLUS INCONNUE		0	0	0	0	0	0	0	0	0	4	32	27	31	0	0	94
		0	0	0	0	0	0	0	0	0	0	0	0	0	0	0	0
TOT. GEN		1	4	295	1942	2143	1643	971	718	433	220	141	44	54	0	0	8609

33.- DIVORCES D'APRES L'AGE DU DIVORCE ET LA DUREE DU MARIAGE DISSOUS (ANNEE 1983)
D. - REGION WALLONNE

DUREE DU MARIAGE	ANNEE DU MARIAGE	AGE DU DIVORCE														AGE IN- CONNU	TOT.	
		< 20 ANS	20 - < 21 ANS	21 - < 25 ANS	25 - < 30 ANS	30 - < 35 ANS	35 - < 40 ANS	40 - < 45 ANS	45 - < 50 ANS	50 - < 55 ANS	55 - < 60 ANS	60 - < 65 ANS	65 - < 70 ANS	70 A. ET PLUS				
< 1 AN	1983	0	0	0	0	0	0	0	0	0	0	0	0	0	0	0	0	0
	1982	0	0	1	0	0	0	0	0	0	0	0	0	0	0	0	0	1
	TOT :	0	0	1	0	0	0	0	0	0	0	0	0	0	0	0	0	1
1 AN	1982	0	0	1	0	1	0	0	0	0	0	0	0	0	0	0	0	2
	1981	2	0	5	9	4	2	1	0	0	0	0	0	0	0	0	0	23
2 ANS	1981	0	1	15	10	5	1	1	0	1	0	0	0	0	0	0	0	34
	1980	0	0	26	24	8	8	1	3	0	0	0	0	0	0	0	0	70
3 ANS	1980	0	0	17	49	24	10	2	1	1	0	1	0	0	0	0	0	105
	1979	0	0	25	76	25	5	2	5	0	1	1	1	0	0	0	0	141
4 ANS	1979	0	0	25	79	27	8	2	1	1	0	0	1	0	0	0	0	144
	1978	0	0	24	110	31	12	3	1	0	0	2	0	0	0	0	0	183
	TOT :	2	1	138	357	125	46	12	11	3	1	4	2	0	0	0	0	702
5 ANS	1978	0	0	16	92	42	9	2	4	2	1	2	1	0	0	0	0	171
	1977	0	0	12	120	45	14	7	3	4	4	0	0	0	0	0	0	209
6 ANS	1977	0	0	5	95	39	15	6	3	0	2	1	0	0	0	0	0	166
	1976	0	0	6	107	57	17	5	2	4	1	0	0	0	0	0	0	199
7 ANS	1976	0	0	0	115	60	12	5	0	5	1	2	0	0	0	0	0	200
	1975	0	0	1	107	81	18	7	4	0	3	0	1	0	0	0	0	222
8 ANS	1975	0	0	0	91	83	15	8	4	0	1	0	1	0	0	0	0	203
	1974	0	0	0	69	126	19	12	4	6	2	0	0	0	0	0	0	238
9 ANS	1974	0	0	0	37	99	23	4	4	0	0	1	0	0	0	0	0	168
	1973	0	0	0	30	105	23	9	2	0	0	1	0	0	0	0	0	170
	TOT :	0	0	40	863	737	165	65	30	21	15	7	3	0	0	0	0	1946
10 ANS	1973	0	0	0	14	81	28	12	5	3	1	0	0	0	0	0	0	144
	1972	0	0	0	15	127	28	4	4	1	2	2	0	0	0	0	0	183
11 ANS	1972	0	0	0	5	86	35	10	3	2	1	1	1	1	0	0	0	145
	1971	0	0	0	5	101	48	7	5	1	1	0	0	0	0	0	0	168
12 ANS	1971	0	0	0	0	78	35	6	3	3	5	1	0	0	0	0	0	131
	1970	0	0	0	0	75	69	9	5	8	1	2	0	0	0	0	0	169
13 ANS	1970	0	0	0	0	45	68	11	2	1	1	0	1	0	0	0	0	129
	1969	0	0	0	0	57	62	10	5	2	1	1	0	0	0	0	0	138
14 ANS	1969	0	0	0	0	21	64	11	6	3	2	1	0	0	0	0	0	108
	1968	0	0	0	0	22	103	13	3	2	5	1	0	0	0	0	0	149
	TOT :	0	0	0	39	693	540	93	41	26	20	9	2	1	0	0	0	1464
15 ANS	1968	0	0	0	0	13	65	12	1	2	2	0	0	0	0	0	0	95
	1967	0	0	0	0	10	78	18	5	2	3	0	1	0	0	0	0	117
16 ANS	1967	0	0	0	0	3	70	21	3	2	1	1	1	0	0	0	0	102
	1966	0	0	0	0	5	67	15	8	3	0	0	0	2	0	0	0	100
17 ANS	1966	0	0	0	0	0	38	19	4	6	0	0	0	0	0	0	0	67
	1965	0	0	0	0	0	40	24	6	4	0	0	0	0	0	0	0	74
18 ANS	1965	0	0	0	0	0	28	33	9	0	0	0	0	0	0	0	0	70
	1964	0	0	0	0	0	23	41	8	2	1	0	0	0	0	0	0	75
19 ANS	1964	0	0	0	0	0	13	41	10	3	0	0	1	0	0	0	0	68
	1963	0	0	0	0	0	11	55	9	0	1	0	0	1	0	0	0	77
	TOT :	0	0	0	0	31	433	279	63	24	8	1	3	3	0	0	0	845

33.- DIVORCES D'APRES L'AGE DU DIVORCE ET LA DUREE DU MARIAGE DISSOUS (ANNEE 1983)
D. - REGION WALLONNE

DUREE DU MARIAGE	ANNEE DU MARIAGE	AGE DU DIVORCE														AGE IN- CONNU	TOT.
		< 20 ANS	20 - < 21 ANS	21 - < 25 ANS	25 - < 30 ANS	30 - < 35 ANS	35 - < 40 ANS	40 - < 45 ANS	45 - < 50 ANS	50 - < 55 ANS	55 - < 60 ANS	60 - < 65 ANS	65 - < 70 ANS	70 A. ET PLUS			
20 ANS	1963	0	0	0	0	0	4	33	14	6	1	3	0	0	0	61	
	1962	0	0	0	0	0	4	36	13	4	0	0	0	0	0	57	
21 ANS	1962	0	0	0	0	0	5	21	14	4	4	0	0	0	0	48	
	1961	0	0	0	0	0	1	27	19	3	1	0	0	0	0	51	
22 ANS	1961	0	0	0	0	0	1	23	12	5	1	0	0	0	0	42	
	1960	0	0	0	0	0	0	18	22	7	1	1	0	0	0	49	
23 ANS	1960	0	0	0	0	0	0	15	18	7	2	1	0	1	0	44	
	1959	0	0	0	0	0	0	9	26	10	3	1	0	0	0	49	
24 ANS	1959	0	0	0	0	0	0	6	22	8	2	1	0	0	0	39	
	1958	0	0	0	0	0	0	5	30	6	1	0	0	0	0	42	
	TOT :	0	0	0	0	0	15	193	190	60	16	7	0	1	0	482	
25 ANS	1958	0	0	0	0	0	0	1	23	9	2	0	0	0	0	35	
	1957	0	0	0	0	0	0	1	20	9	2	1	0	0	0	33	
26 ANS	1957	0	0	0	0	0	0	0	24	12	3	1	1	0	0	41	
	1956	0	0	0	0	0	0	1	20	12	1	2	0	2	0	38	
27 ANS	1956	0	0	0	0	0	0	0	15	12	2	2	1	1	0	33	
	1955	0	0	0	0	0	0	0	11	17	2	0	1	1	0	32	
28 ANS	1955	0	0	0	0	0	0	0	8	17	3	0	0	0	0	28	
	1954	0	0	0	0	0	0	0	8	14	3	0	0	0	0	25	
29 ANS	1954	0	0	0	0	0	0	0	1	11	3	1	0	0	0	16	
	1953	0	0	0	0	0	0	0	2	15	7	2	0	0	0	26	
	TOT :	0	0	0	0	0	0	3	132	128	28	9	3	4	0	307	
30 ANS	1953	0	0	0	0	0	0	0	1	10	7	3	0	1	0	22	
	1952	0	0	0	0	0	0	0	4	16	6	3	1	0	0	30	
31 ANS	1952	0	0	0	0	0	0	0	0	10	14	4	0	0	0	28	
	1951	0	0	0	0	0	0	0	1	15	4	4	0	0	0	24	
32 ANS	1951	0	0	0	0	0	0	0	0	12	3	0	0	0	0	15	
	1950	0	0	0	0	0	0	0	1	3	4	1	0	0	0	9	
33 ANS	1950	0	0	0	0	0	0	0	0	4	7	0	0	0	0	11	
	1949	0	0	0	0	0	0	0	0	4	7	4	2	0	0	17	
34 ANS	1949	0	0	0	0	0	0	0	0	2	8	2	1	0	0	13	
	1948	0	0	0	0	0	0	0	0	3	8	2	2	2	0	17	
	TOT :	0	0	0	0	0	0	0	7	79	68	23	6	3	0	186	
35 ANS	1948	0	0	0	0	0	0	0	0	0	2	5	0	0	0	7	
	1947	0	0	0	0	0	0	0	0	1	3	4	2	1	0	11	
36 ANS	1947	0	0	0	0	0	0	0	0	0	4	8	0	0	0	12	
	1946	0	0	0	0	0	0	0	0	0	4	7	1	0	0	12	
37 ANS	1946	0	0	0	0	0	0	0	0	0	4	3	0	0	0	7	
	1945	0	0	0	0	0	0	0	0	0	4	5	1	1	0	11	
38 ANS	1945	0	0	0	0	0	0	0	0	0	2	4	2	0	0	8	
	1944	0	0	0	0	0	0	0	0	0	0	3	3	0	0	6	
39 ANS	1944	0	0	0	0	0	0	0	0	0	0	0	0	0	0	0	
	1943	0	0	0	0	0	0	0	0	0	3	1	0	0	0	4	
	TOT :	0	0	0	0	0	0	0	0	1	26	40	9	2	0	78	
40 ANS ET PLUS INCONNUE		0	0	0	0	0	0	0	0	0	1	13	17	14	0	45	
		0	0	0	0	0	0	0	0	0	0	0	0	0	0	0	
TOT. GEN		2	1	179	1259	1586	1199	645	474	342	183	113	45	28	0	6056	

34.- DIVORCES D'APRES L'ANNEE DE NAISSANCE, L'AGE ET LE SEXE DES DIVORCES (ANNEE 1983)
 A. - LE ROYAUME

ANNEE DE NAISSANCE	AGE EN ANNEES REVOLUES	HOMMES	FEMMES	ANNEE DE NAISSANCE	AGE EN ANNEES REVOLUES	HOMMES	FEMMES
1965	17		1	1933	50	136	85
	18		1	1932	50	94	77
1964	18		4		51	123	90
	19	1	11	1931	51	96	68
1963	19	2	15		52	105	67
	TOT	3	32	1930	52	98	62
1963	20		21		53	77	77
1962	20	6	52	1929	53	75	70
	21	5	44	1928	54	66	68
1961	21	13	91		54	75	60
	22	23	114		TOT	945	724
1960	22	47	168	1928	55	68	47
	23	60	155	1927	55	62	49
1959	23	69	171		56	47	43
	24	120	347	1926	56	53	36
1958	24	181	421		57	55	52
	TOT	524	1584	1925	57	49	29
1958	25	202	385		58	57	35
1957	25	257	429	1924	58	34	32
	26	320	425		59	42	35
1956	26	300	464	1923	59	54	34
	27	358	442		TOT	521	392
1955	27	381	454	1923	60	43	30
	28	380	408	1922	60	52	31
1954	28	422	443		61	40	28
	29	459	444	1921	61	38	24
1953	29	468	444		62	35	33
	TOT	3547	4338	1920	62	30	28
1953	30	421	428		63	44	25
1952	30	425	444	1919	63	29	15
	31	457	395	1918	64	20	13
1951	31	407	400		64	14	8
	32	437	409		TOT	345	235
1950	32	434	399	1918	65	3	8
	33	421	370	1917	65	12	9
1949	33	403	411		66	11	4
	34	402	352	1916	66	19	6
1948	34	435	342		67	8	5
	TOT	4242	3950	1915	67	18	9
1948	35	348	360		68	12	13
1947	35	384	369	1914	68	10	10
	36	384	348	1913	69	10	6
1946	36	441	323		69	16	11
	37	370	297		TOT	119	81
1945	37	313	276	1913	70	12	8
	38	296	279	1912	70	12	9
1944	38	309	242		71	12	9
	39	278	238	1911	71	10	4
1943	39	259	193		72	8	6
	TOT	3382	2925	1910	72	6	8
1943	40	269	203		73	8	6
1942	40	218	177	1909	73	2	4
	41	211	156	1908	74	6	6
1941	41	180	156		74	4	5
	42	174	156		TOT	80	65
1940	42	161	166	1908	75	5	4
	43	183	145	1907	75	1	6
1939	43	180	162		76	7	2
	44	179	160	1906	76	3	3
1938	44	187	174		77	2	1
	TOT	1942	1655	1905	77	4	1
1938	45	180	138		78		1
1937	45	173	136	1904	78	1	1
	46	153	119	1903	79		4
1936	46	141	98		79	1	1
	47	154	112		TOT	24	24
1935	47	148	105	1897 ET AVANT	80 ET +	11	3
	48	121	116		INCONNU	3	6
1934	48	121	96				
	49	125	91				
1933	49	121	100				
	TOT	1437	1111		TOT GEN	17125	17125

34.- DIVORCES D'APRES L'ANNEE DE NAISSANCE, L'AGE ET LE SEXE DES DIVORCES (ANNEE 1983)
B. - REGION BRUXELLOISE

ANNEE DE NAISSANCE	AGE EN ANNEES REVOLUES	HOMMES	FEMMES	ANNEE DE NAISSANCE	AGE EN ANNEES REVOLUES	HOMMES	FEMMES
1965	17			1933	50	24	13
	18			1932	50	17	21
1964	18				51	18	14
	19		1	1931	51	16	11
1963	19		1		52	21	17
	TOT		2	1930	52	14	14
1963	20		3		53	18	9
1962	20	1	3	1929	53	14	12
	21		3	1928	54	11	13
1961	21		10		54	17	11
	22	2	8		TOT	170	135
1960	22	4	14	1928	55	14	8
	23	8	15	1927	55	12	17
1959	23	3	17		56	11	9
	24	9	30	1926	56	10	8
1958	24	18	47		57	16	13
	TOT	45	150	1925	57	16	7
1958	25	20	37		58	9	11
1957	25	24	36	1924	58	7	3
	26	26	45		59	9	10
1956	26	43	56	1923	59	14	11
	27	32	48		TOT	118	97
1955	27	38	57	1923	60	14	4
	28	32	40	1922	60	12	10
1954	28	38	54		61	10	6
	29	42	40	1921	61	8	7
1953	29	51	52		62	10	12
	TOT	346	465	1920	62	10	11
1953	30	45	58		63	12	5
1952	30	52	57	1919	63	9	3
	31	48	45		64	6	5
1951	31	52	64	1918	64		3
	32	67	50		TOT	91	66
1950	32	61	58	1918	65		1
	33	39	51	1917	65	3	1
1949	33	47	67		66	3	1
	34	55	51	1916	66	5	2
1948	34	47	45		67	1	2
	TOT	513	546	1915	67	5	2
1948	35	45	60		68	2	3
1947	35	55	66	1914	68	5	2
	36	54	38		69	1	4
1946	36	81	43	1913	69	5	1
	37	56	47		TOT	30	19
1945	37	63	45	1913	70	3	4
	38	42	30	1912	70	3	3
1944	38	54	42		71	3	1
	39	50	43	1911	71	1	1
1943	39	40	40		72	2	2
	TOT	540	454	1910	72	3	4
1943	40	35	33		73	3	3
1942	40	32	29	1909	73		1
	41	35	26		74		1
1941	41	29	25	1908	74	2	
	42	28	31		TOT	20	20
1940	42	29	37	1908	75	3	2
	43	35	25	1907	75	1	3
1939	43	36	20		76	2	2
	44	35	34	1906	76	2	
1938	44	32	28		77	1	
	TOT	326	288	1905	77	2	
1938	45	27	28		78		
1937	45	32	22	1904	78		
	46	29	21		79		
1936	46	25	22	1903	79		
	47	24	22		TOT	11	7
1935	47	27	20	1897 ET	80 ET +	2	1
	48	17	12	AVANT	INCONNU	3	4
1934	48	24	19				
	49	20	22				
1933	49	20	18				
	TOT	245	206		TOT GEN	2460	2460

34.- DIVORCES D'APRES L'ANNEE DE NAISSANCE, L'AGE ET LE SEXE DES DIVORCES (ANNEE 1933)
C. - REGION FLAMANDE

ANNEE DE NAISSANCE	AGE EN ANNEES REVOLUES	HOMMES	FEMMES	ANNEE DE NAISSANCE	AGE EN ANNEES REVOLUES	HOMMES	FEMMES
1965	17		1	1933	50	58	37
	18			1932	50	44	36
1964	18		2		51	58	36
	19	1	1	1931	51	47	33
1963	19		7		52	54	26
	TOT	1	11	1930	52	45	29
1963	20		8		53	37	41
1962	20	4	30	1929	53	30	27
	21	2	28		54	28	36
1961	21	10	44	1928	54	32	25
	22	12	64		TOT	433	326
1960	22	29	106	1928	55	29	15
	23	32	83	1927	55	33	18
1959	23	48	89		56	19	19
	24	52	197	1926	56	22	15
1958	24	110	231		57	24	20
	TOT	299	880	1925	57	19	13
1958	25	100	204		58	23	16
1957	25	156	242	1924	58	15	18
	26	177	248		59	16	9
1956	26	163	248	1923	59	20	14
	27	187	243		TOT	220	157
1955	27	213	254	1923	60	20	10
	28	211	222	1922	60	22	13
1954	28	235	219		61	15	13
	29	242	240	1921	61	14	7
1953	29	258	219		62	8	7
	TOT	1942	2339	1920	62	15	8
1953	30	219	219		63	16	12
1952	30	231	231	1919	63	15	7
	31	239	197		64	7	2
1951	31	207	186	1918	64	9	1
	32	206	209		TOT	141	80
1950	32	208	188	1918	65	1	3
	33	215	193	1917	65	5	5
1949	33	211	198		66	4	2
	34	198	173	1916	66	8	4
1948	34	209	167		67	3	2
	TOT	2143	1961	1915	67	8	6
1948	35	170	159		68	4	7
1947	35	181	164	1914	68	1	6
	36	177	176		69	4	
1946	36	198	154	1913	69	6	5
	37	181	141		TOT	44	40
1945	37	150	152	1913	70	4	3
	38	149	132	1912	70	4	5
1944	38	165	113		71	5	6
	39	130	115	1911	71	7	1
1943	39	142	102		72	5	4
	TOT	1643	1408	1910	72	2	3
1943	40	139	97		73	5	2
1942	40	125	90	1909	73	1	1
	41	100	94		74	5	2
1941	41	92	75	1908	74	2	4
	42	78	78		TOT	40	31
1940	42	86	77	1908	75	2	2
	43	81	68	1907	75		2
1939	43	97	89		76	1	
	44	88	75	1906	76	1	3
1938	44	85	87		77		
	TOT	971	830	1905	77		1
1938	45	101	72		78		
1937	45	95	74	1904	78	1	
	46	70	46		79		1
1936	46	75	48	1903	79	1	
	47	71	57		TOT	6	9
1935	47	73	48	1897 ET AVANT	80 ET +	8	2
	48	57	68		INCONNU		2
1934	48	54	39				
	49	63	38				
1933	49	59	43				
	TOT	718	533				
					TOT GEN	8609	8609

34.- DIVORCES D'APRES L'ANNEE DE NAISSANCE, L'AGE ET LE SEXE DES DIVORCES (ANNEE 1983)
D. - REGION WALLONNE

ANNEE DE NAISSANCE	AGE EN ANNEES REVOLUES	HOMMES	FEMMES	ANNEE DE NAISSANCE	AGE EN ANNEES REVOLUES	HOMMES	FEMMES
1965	17			1933	50	54	35
	18		1	1932	50	33	20
1964	18		2		51	47	40
	19		9	1931	51	33	24
1963	19	2	7		52	30	24
	TOT	2	19	1930	52	39	19
1963	20		10		53	22	27
1962	20	1	19	1929	53	31	31
	21	3	13		54	27	19
1961	21	3	37	1928	54	26	24
	22	9	42		TOT	342	263
1960	22	14	48	1928	55	25	24
	23	20	57	1927	55	17	14
1959	23	18	65		56	17	15
	24	59	120	1926	56	21	13
1958	24	53	143		57	15	19
	TOT	180	554	1925	57	14	9
1958	25	82	144		58	25	8
1957	25	77	151	1924	58	12	11
	26	117	132		59	17	16
1956	26	94	160	1923	59	20	9
	27	139	151		TOT	183	138
1955	27	130	143	1923	60	9	16
	28	137	146	1922	60	18	8
1954	28	149	170		61	15	9
	29	175	164	1921	61	16	10
1953	29	159	173		62	17	14
	TOT	1259	1534	1920	62	5	9
1953	30	157	151		63	16	8
1952	30	142	156	1919	63	5	5
	31	170	153		64	7	6
1951	31	148	150	1918	64	5	4
	32	164	150		TOT	113	89
1950	32	165	153	1918	65	2	4
	33	167	126	1917	65	4	3
1949	33	145	146		66	4	1
	34	149	128	1916	66	6	1
1948	34	179	130		67	4	1
	TOT	1586	1443	1915	67	5	1
1948	35	133	141		68	6	3
1947	35	148	139	1914	68	4	2
	36	153	134		69	5	2
1946	36	162	126	1913	69	5	5
	37	133	109		TOT	45	22
1945	37	100	79	1913	70	5	1
	38	105	117	1912	70	5	1
1944	38	90	87		71	4	2
	39	98	80	1911	71	2	2
1943	39	77	51		72	1	1
	TOT	1199	1063	1910	72	1	1
1943	40	95	73		73	1	1
1942	40	61	58	1909	73	1	2
	41	76	36		74	1	3
1941	41	59	56	1908	74		1
	42	68	47		TOT	20	14
1940	42	46	52	1908	75		
	43	67	52	1907	75		1
1939	43	47	53		76	4	
	44	56	51	1906	76		
1938	44	70	59		77	1	1
	TOT	645	537	1905	77	2	
1938	45	52	38		78		1
1937	45	46	40	1904	78		1
	46	54	52		79		3
1936	46	41	28	1903	79		1
	47	59	33		TOT	7	8
1935	47	48	37	1897 ET AVANT	80 ET +	1	
	48	47	36		INCONNU		
1934	48	43	38				
	49	42	31				
1933	49	42	39				
	TOT	474	372		TOT GEN	6056	6056

35.- DIVORCES D'APRES LA PROFESSION ET L'ETAT SOCIAL DES CONJOINTS.

STATUT SOCIO- PROFESSIONNEL DE LA FEMME	STATUT SOCIO - P R O F E S S I O N N E L														
	PERSONNEL DES PROFESSIONS SCIENTIFIQUES, LIBERALES, TECHNIQUES ET ASSIMILEES.						CHEFS D'ENTREPRISES, PROPRIETAIRES, EXPLOITANTS, DIRECTEURS ET CADRES ADMINISTRATIFS SUPERIEURS.					EMPLOYES DE BUREAU.			
	01	02	03	04	05	TOT	01	02	03	05	TOT	03	05	TOT	
PERSONNEL DES PROFESSIONS SCIENTIFIQUES, LIBERALES, TECHNIQUES ET ASSIMILES :	1	44	132	-	-	177	3	3	11	-	17	57	-	57	
EMPLOYEURS :	1	-	-	-	-	1	-	-	-	-	-	-	-	-	
INDEPENDANTES :	-	21	9	-	-	30	1	1	-	-	2	2	-	2	
EMPLOYES :	-	23	123	-	-	146	2	2	9	-	13	55	-	55	
OUVRIERES :	-	-	-	-	-	-	-	-	2	-	2	-	-	-	
AIDANTES :	-	-	-	-	-	-	-	-	-	-	-	-	-	-	
CHEFS D'ENTREPRISES, PROPRIETAIRES, EXPLOI- TANTES, DIRECTRICES ET CADRES ADM. SUPERIEURS :	-	1	3	-	-	4	3	-	8	-	11	4	-	4	
EMPLOYEURS :	-	-	1	-	-	1	1	-	-	-	1	1	-	1	
INDEPENDANTES :	-	-	-	-	-	-	-	-	-	-	-	-	-	-	
EMPLOYES :	-	1	2	-	-	3	2	-	8	-	10	3	-	3	
AIDANTES :	-	-	-	-	-	-	-	-	-	-	-	-	-	-	
EMPLOYES DE BUREAU :	-	10	122	-	-	132	7	10	20	-	37	256	-	256	
EMPLOYES :	-	10	122	-	-	132	7	10	20	-	37	256	-	256	
AIDANTES :	-	-	-	-	-	-	-	-	-	-	-	-	-	-	
COMMERCANTES, PERSONNEL COMMERCIAL, VENDEUSES ET ASSIMILES :	-	2	9	-	-	11	1	-	10	-	11	18	-	18	
EMPLOYEURS :	-	-	-	-	-	-	-	-	-	-	-	-	-	-	
INDEPENDANTES :	-	2	4	-	-	6	-	-	5	-	5	8	-	8	
EMPLOYES :	-	-	5	-	-	5	1	-	5	-	6	10	-	10	
OUVRIERES :	-	-	-	-	-	-	-	-	-	-	-	-	-	-	
AIDANTES :	-	-	-	-	-	-	-	-	-	-	-	-	-	-	
AGRICULTRICES, PECHEURS, BUCHERONS ET ASSIMILES :	-	-	-	-	-	-	-	-	-	-	-	-	-	-	
EMPLOYEURS :	-	-	-	-	-	-	-	-	-	-	-	-	-	-	
INDEPENDANTES :	-	-	-	-	-	-	-	-	-	-	-	-	-	-	
EMPLOYES :	-	-	-	-	-	-	-	-	-	-	-	-	-	-	
OUVRIERES :	-	-	-	-	-	-	-	-	-	-	-	-	-	-	
AIDANTES :	-	-	-	-	-	-	-	-	-	-	-	-	-	-	
MINEURS, CARRIER ET ASSIMILES :	-	-	-	-	-	-	-	-	-	-	-	-	-	-	
EMPLOYEURS :	-	-	-	-	-	-	-	-	-	-	-	-	-	-	
INDEPENDANTES :	-	-	-	-	-	-	-	-	-	-	-	-	-	-	
OUVRIERES :	-	-	-	-	-	-	-	-	-	-	-	-	-	-	
AIDANTES :	-	-	-	-	-	-	-	-	-	-	-	-	-	-	
PROF. DES TRANSPORTS ET DES COMMUNICATIONS :	-	-	1	-	-	1	-	-	1	-	1	3	-	3	
EMPLOYEURS :	-	-	-	-	-	-	-	-	-	-	-	-	-	-	
INDEPENDANTES :	-	-	-	-	-	-	-	-	-	-	-	-	-	-	
EMPLOYES :	-	-	1	-	-	1	-	-	1	-	1	3	-	3	
OUVRIERES :	-	-	-	-	-	-	-	-	-	-	-	-	-	-	
AIDANTES :	-	-	-	-	-	-	-	-	-	-	-	-	-	-	
ARTISANES, TRAVAILLEUSES DES INDUSTRIES MANUFAC. ET DE LA CONSTRUCTION ET MANOEUVRES N.C.A. :	-	-	4	-	-	4	-	-	-	-	-	6	-	6	
EMPLOYEURS :	-	-	-	-	-	-	-	-	-	-	-	-	-	-	
INDEPENDANTES :	-	-	-	-	-	-	-	-	-	-	-	-	-	-	
EMPLOYES :	-	-	1	-	-	1	-	-	-	-	-	-	-	-	
OUVRIERES :	-	-	3	-	-	3	-	-	-	-	-	6	-	6	
AIDANTES :	-	-	-	-	-	-	-	-	-	-	-	-	-	-	

STATUT SOCIO-PROFESSIONNEL

STATUT SOCIO-PROFESSIONNEL DE LA FEMME	PROFESSIONS DES TRANSPORTS ET DES COMMUNICATIONS.						ARTISANS, TRAVAILLEURS DES INDUSTRIES MANUFACTURIERES ET DE LA CONSTRUCTION ET MANOEUVRES N.C.A.					
	01	02	03	04	05	TOT	01	02	03	04	05	TOT
PERSONNEL DES PROFESSIONS SCIENTIFIQUES, LIBERALES, TECHNIQUES ET ASSIMILES :	-	-	3	7	-	10	1	1	4	19	-	25
EMPLOYEURS :	-	-	-	-	-	-	-	-	-	-	-	-
INDEPENDANTES :	-	-	-	-	-	-	-	-	-	1	-	1
EMPLOYEEES :	-	-	3	7	-	10	1	1	4	17	-	23
OUVRIERES :	-	-	-	-	-	-	-	-	-	1	-	1
AIDANTES :	-	-	-	-	-	-	-	-	-	-	-	-
CHEFS D'ENTREPRISES, PROPRIETAIRES, EXPLOITANTES, DIRECTRICES ET CADRES ADM. SUPERIEURS :	-	-	-	-	-	-	1	1	-	3	-	5
EMPLOYEURS :	-	-	-	-	-	-	-	1	-	-	-	1
INDEPENDANTES :	-	-	-	-	-	-	-	-	-	1	-	1
EMPLOYEEES :	-	-	-	-	-	-	1	-	-	2	-	3
AIDANTES :	-	-	-	-	-	-	-	-	-	-	-	-
EMPLOYEEES DE BUREAU :	1	1	17	38	-	57	-	6	1	105	-	112
EMPLOYEEES :	1	1	17	38	-	57	-	6	1	105	-	112
AIDANTES :	-	-	-	-	-	-	-	-	-	-	-	-
COMMERCANTES, PERSONNEL COMMERCIAL, VENDEUSES ET ASSIMILES :	-	1	2	8	-	11	-	5	2	19	-	26
EMPLOYEURS :	-	-	-	-	-	-	-	-	-	-	-	-
INDEPENDANTES :	-	-	-	5	-	5	-	1	1	7	-	9
EMPLOYEEES :	-	1	2	3	-	6	-	3	-	9	-	12
OUVRIERES :	-	-	-	-	-	-	-	-	1	2	-	3
AIDANTES :	-	-	-	-	-	-	-	1	-	1	-	2
AGRICULTRICES, PECHEURS, BUCHERONS ET ASSIMILES :	-	-	-	-	-	-	-	-	-	1	-	1
EMPLOYEURS :	-	-	-	-	-	-	-	-	-	-	-	-
INDEPENDANTES :	-	-	-	-	-	-	-	-	-	-	-	-
EMPLOYEEES :	-	-	-	-	-	-	-	-	-	-	-	-
OUVRIERES :	-	-	-	-	-	-	-	-	-	1	-	1
AIDANTES :	-	-	-	-	-	-	-	-	-	-	-	-
MINEURS, CARRIERS ET ASSIMILES :	-	-	-	-	-	-	-	-	-	-	-	-
EMPLOYEURS :	-	-	-	-	-	-	-	-	-	-	-	-
INDEPENDANTES :	-	-	-	-	-	-	-	-	-	-	-	-
OUVRIERES :	-	-	-	-	-	-	-	-	-	-	-	-
AIDANTES :	-	-	-	-	-	-	-	-	-	-	-	-
PROF. DES TRANSPORTS ET DES COMMUNICATIONS :	-	-	-	1	-	1	-	-	-	2	-	2
EMPLOYEURS :	-	-	-	-	-	-	-	-	-	-	-	-
INDEPENDANTES :	-	-	-	-	-	-	-	-	-	-	-	-
EMPLOYEEES :	-	-	-	1	-	1	-	-	-	2	-	2
OUVRIERES :	-	-	-	-	-	-	-	-	-	-	-	-
AIDANTES :	-	-	-	-	-	-	-	-	-	-	-	-
ARTISANES, TRAVAILLEUSES DES INDUSTRIES MANUFAC. ET DE LA CONSTRUCTION ET MANOEUVRES N.C.A. :	1	-	2	5	-	8	-	1	1	24	1	27
EMPLOYEURS :	-	-	-	-	-	-	-	-	-	-	-	-
INDEPENDANTES :	-	-	-	-	-	-	-	-	-	-	-	-
EMPLOYEEES :	-	-	-	-	-	-	-	-	1	-	-	1
OUVRIERES :	1	-	2	5	-	8	-	1	-	23	1	25
AIDANTES :	-	-	-	-	-	-	-	-	-	1	-	1

35.- DIVORCES D'APRES LA PROFESSION ET L'ETAT SOCIAL DES CONJOINTS.

STATUT SOCIO- PROFESSIONNEL DE LA FEMME	STATUT SOCIO - PROFESSIONNEL													
	PERSONNEL DES PROFESSIONS SCIENTIFIQUES, LIBERALES, TECHNIQUES ET ASSIMILEES.						CHEFS D'ENTREPRISES, PROPRIETAIRES, EXPLOITANTS, DIRECTEURS ET CADRES ADMINISTRATIFS SUPERIEURS.					EMPLOYES DE BUREAU.		
	01	02	03	04	05	TOT	01	02	03	05	TOT	03	05	TOT
TRAVAILLEUSES SPECIALI- SEES DES SERVICES, DES SPORTS ET DES ACTIVITES RECREATIVES :	-	1	9	-	-	10	-	-	5	-	5	15	-	15
EMPLOYEURS :	-	-	-	-	-	-	-	-	-	-	-	-	-	-
INDEPENDANTES :	-	-	-	-	-	-	-	-	-	-	-	1	-	1
EMPLOYEES :	-	-	5	-	-	5	-	-	4	-	4	3	-	3
OUVRIERES :	-	1	4	-	-	5	-	-	1	-	1	11	-	11
AIDANTES :	-	-	-	-	-	-	-	-	-	-	-	-	-	-
MILITAIRES DE CARRIERE :	-	-	1	-	-	1	-	-	-	-	-	-	-	-
EMPLOYEEES :	-	-	1	-	-	1	-	-	-	-	-	-	-	-
PERSONNES ACTIVES DONT LA PROFESSION EST INCONNUE :	-	3	22	2	-	27	1	-	3	-	4	14	-	14
EMPLOYEURS :	-	-	-	-	-	-	-	-	-	-	-	-	-	-
INDEPENDANTES :	-	-	-	-	-	-	-	-	-	-	-	-	-	-
EMPLOYEEES :	-	3	22	-	-	25	1	-	2	-	3	-	-	-
OUVRIERES :	-	-	-	2	-	2	-	-	1	-	1	14	-	14
AIDANTES :	-	-	-	-	-	-	-	-	-	-	-	-	-	-
PERSONNES SANS PROF. :	-	17	66	-	-	83	8	7	27	-	42	70	-	70
SANS PROFESSION :	-	17	66	-	-	83	8	7	27	-	42	70	-	70
PROFESSION INCONNUE :	-	-	1	-	-	1	-	-	-	-	-	2	-	2
TOTAL GENERAL :	1	78	370	2	-	451	23	20	85	-	128	445	-	445
N.B. :														
CODE 01 = EMPLOYEURS														
02 = INDEPENDANTS														
03 = EMPLOYES														
04 = OUVRIERS														
05 = AIDANTS														
06 = SANS PROFESSION														

ANNEE : 1983 - REGION BRUXELLOISE

D E L H O M M E

COMMERCANTS, PERSONNEL COMMERCIAL, VENDEURS ET ASSIMILES.						AGRICULTEURS, PECHEURS, BUCHERONS ET ASSIMILES.						MINEURS, CARRIERS ET ASSIMILES.				
O1	O2	O3	O4	O5	TOT	O1	O2	O3	O4	O5	TOT	O1	O2	O4	O5	TOT
-	5	6	1	-	12	-	-	-	1	-	1	-	-	-	-	-
-	-	-	-	-	-	-	-	-	-	-	-	-	-	-	-	-
-	-	1	-	-	1	-	-	-	-	-	-	-	-	-	-	-
-	5	5	1	-	11	-	-	-	1	-	1	-	-	-	-	-
-	-	-	-	-	-	-	-	-	-	-	-	-	-	-	-	-
-	1	-	-	-	1	-	-	-	-	-	-	-	-	-	-	-
-	1	-	-	-	1	-	-	-	-	-	-	-	-	-	-	-
-	8	12	-	-	20	-	1	-	-	-	1	-	-	1	-	1
-	-	-	-	-	-	-	-	-	-	-	-	-	-	-	-	-
-	3	11	-	-	14	-	-	-	-	-	-	-	-	-	-	-
-	5	1	-	-	6	-	1	-	-	-	1	-	-	1	-	1
-	-	-	-	-	-	-	-	-	-	-	-	-	-	-	-	-
1	39	17	1	1	59	-	1	-	1	-	2	-	-	3	-	3
1	39	17	1	1	59	-	1	-	1	-	2	-	-	3	-	3
-	-	1	-	-	1	-	-	-	-	-	-	-	-	-	-	-
3	130	98	2	3	236	-	5	1	3	-	9	-	-	4	-	4

STATUT SOCIO - PROFESSIONNEL

STATUT SOCIO- PROFESSIONNEL DE LA FEMME	PROFESSIONS DES TRANSPORTS ET DES COMMUNICATIONS.						ARTISANS, TRAVAILLEURS DES INDUSTRIES MANUFACTURIERES ET DE LA CONSTRUCTION ET MANOEUVRES N.C.A.					
	O1	O2	O3	O4	O5	TOT	O1	O2	O3	O4	O5	TOT
TRAVAILLEUSES SPECIALI- SEES DES SERVICES, DES SPORTS ET DES ACTIVITES RECREATIVES :	-	-	4	13	-	17	-	1	-	35	-	36
EMPLOYEURS :	-	-	-	-	-	-	-	-	-	-	-	-
INDEPENDANTES :	-	-	-	-	-	-	-	-	-	1	-	1
EMPLOYEES :	-	-	1	-	-	1	-	-	-	3	-	3
OUVRIERES :	-	-	3	13	-	16	-	1	-	31	-	32
AIDANTES :	-	-	-	-	-	-	-	-	-	-	-	-
MILITAIRES DE CARRIERE :	-	-	-	1	-	1	-	-	-	1	-	1
EMPLOYEES :	-	-	-	1	-	1	-	-	-	1	-	1
PERSONNES ACTIVES DONT LA PROFESSION EST INCONNUE :	-	1	6	20	-	27	-	1	3	36	-	40
EMPLOYEURS :	-	-	-	-	-	-	-	-	-	-	-	-
INDEPENDANTES :	-	-	-	-	-	-	-	-	-	-	-	-
EMPLOYEES :	-	-	2	8	-	10	-	-	2	18	-	20
OUVRIERES :	-	1	4	12	-	17	-	1	1	18	-	20
AIDANTES :	-	-	-	-	-	-	-	-	-	-	-	-
PERSONNES SANS PROF. :	-	3	9	25	-	37	1	6	3	85	1	96
SANS PROFESSION :	-	3	9	25	-	37	1	6	3	85	1	96
PROFESSION INCONNUE :	-	-	-	2	-	2	-	-	-	3	-	3
TOTAL GENERAL :	2	8	43	120	-	171	3	22	14	333	2	374

N.B. :

CODE O1 = EMPLOYEURS
O2 = INDEPENDANTS
O3 = EMPLOYES
O4 = OUVRIERS
O5 = AIDANTS
O6 = SANS PROFESSION

(SUITE) ANNEE : 1983 - REGION BRUXELLOISE

D E L ' H O M M E															
TRAVAILLEURS SPECIALISES DES SERVICES, DES SPORTS ET DES ACTIVITES RECREATIVES.						MILI- TAIRES E CAR- RIERE.	PERSONNES ACTIVES DONT LA PROFESSION EST INCONNUE.					PERS. SANS PROF.	PROF. INCON- NUE.	TOTAL GENERAL	
01	02	03	04	05	TOT	03	01	02	03	04	05	TOT	06		
-	3	11	14	-	28	3	-	-	7	11	-	18	10	-	155
-	-	-	-	-	-	-	-	-	-	-	-	-	-	-	-
-	3	-	-	-	3	1	-	-	-	-	-	-	-	-	7
-	-	6	-	-	6	1	-	-	2	-	-	2	1	-	26
-	-	5	14	-	19	-	-	-	5	11	-	16	9	-	121
-	-	-	-	-	-	1	-	-	-	-	-	-	-	-	1
-	-	-	-	-	-	2	-	-	1	1	-	2	-	-	8
-	-	-	-	-	-	2	-	-	1	1	-	2	-	-	8
-	1	5	5	-	11	2	-	-	38	45	-	83	10	3	243
-	-	-	-	-	-	-	-	-	-	-	-	-	-	-	-
-	-	-	-	-	-	-	-	-	-	-	-	-	-	-	-
-	-	2	2	-	4	-	-	-	36	5	-	41	3	2	122
-	1	3	3	-	7	2	-	-	2	40	-	42	7	1	121
-	-	-	-	-	-	-	-	-	-	-	-	-	-	-	-
-	7	6	17	-	30	15	-	-	17	58	-	75	86	15	613
-	7	6	17	-	30	15	-	-	17	58	-	75	86	15	613
-	-	-	-	-	-	-	-	-	1	2	-	3	1	28	39
-	18	54	74	-	146	39	-	-	91	163	-	254	150	53	2 460

35.- DIVORCES D'APRES LA PROFESSION ET L'ETAT SOCIAL DES CONJOINTS.

STATUT SOCIO-PROFESSIONNEL DE LA FEMME	STATUT SOCIO-PROFESSIONNEL														
	PERSONNEL DES PROFESSIONS SCIENTIFIQUES, LIBERALES, TECHNIQUES ET ASSIMILEES.						CHEFS D'ENTREPRISES, PROPRIETAIRES, EXPLOITANTS, DIRECTEURS ET CADRES ADMINISTRATIFS SUPERIEURS.					EMPLOYES DE BUREAU.			
	O1	O2	O3	O4	O5	TOT	O1	O2	O3	O5	TOT	O3	O5	TOT	
PERSONNEL DES PROFESSIONS SCIENTIFIQUES, LIBERALES, TECHNIQUES ET ASSIMILES :	15	32	268	2	1	318	12	4	9	-	25	40	-	40	
EMPLOYEURS :	3	-	1	-	-	4	1	-	-	-	1	-	-	-	
INDEPENDANTES :	-	9	3	-	-	12	-	-	-	-	-	-	-	-	
EMPLOYEES :	12	23	263	2	1	301	11	3	9	-	23	37	-	37	
OUVRIERES :	-	-	1	-	-	1	-	1	-	-	1	2	-	2	
AIDANTES :	-	-	-	-	-	-	-	-	-	-	-	1	-	1	
CHEFS D'ENTREPRISES, PROPRIETAIRES, EXPLOITANTES, DIRECTRICES ET CADRES ADM. SUPERIEURS :	2	3	10	-	-	15	4	1	4	-	9	5	-	5	
EMPLOYEURS :	1	1	2	-	-	4	3	-	-	-	3	1	-	1	
INDEPENDANTES :	-	-	-	-	-	-	-	-	-	-	-	1	-	1	
EMPLOYEES :	1	2	8	-	-	11	1	1	4	-	6	3	-	3	
AIDANTES :	-	-	-	-	-	-	-	-	-	-	-	-	-	-	
EMPLOYEES DE BUREAU :	-	2	40	-	-	42	4	1	8	-	11	64	-	64	
EMPLOYEES :	-	2	40	-	-	42	4	1	6	-	11	64	-	64	
AIDANTES :	-	-	-	-	-	-	-	-	-	-	-	-	-	-	
COMMERCANTES, PERSONNEL COMMERCIAL, VENDEUSES ET ASSIMILES :	1	5	44	-	-	50	9	4	5	-	18	22	-	22	
EMPLOYEURS :	1	-	8	-	-	9	3	-	1	-	4	8	-	8	
INDEPENDANTES :	-	3	13	-	-	16	3	2	1	-	6	4	-	4	
EMPLOYEES :	-	2	22	-	-	24	2	2	3	-	7	10	-	10	
OUVRIERES :	-	-	1	-	-	1	1	-	-	-	1	-	-	-	
AIDANTES :	-	-	-	-	-	-	-	-	-	-	-	-	-	-	
AGRICULTRICES, PECHEURS, BUCHERONS ET ASSIMILES :	-	-	2	-	-	2	-	-	-	-	-	-	-	-	
EMPLOYEURS :	-	-	-	-	-	-	-	-	-	-	-	-	-	-	
INDEPENDANTES :	-	-	-	-	-	-	-	-	-	-	-	-	-	-	
EMPLOYEES :	-	-	-	-	-	-	-	-	-	-	-	-	-	-	
OUVRIERES :	-	-	1	-	-	1	-	-	-	-	-	-	-	-	
AIDANTES :	-	-	1	-	-	1	-	-	-	-	-	-	-	-	
MINEURS, CARRIERS ET ASSIMILES :	-	-	-	-	-	-	-	-	-	-	-	-	-	-	
EMPLOYEURS :	-	-	-	-	-	-	-	-	-	-	-	-	-	-	
INDEPENDANTES :	-	-	-	-	-	-	-	-	-	-	-	-	-	-	
EMPLOYEES :	-	-	-	-	-	-	-	-	-	-	-	-	-	-	
OUVRIERES :	-	-	-	-	-	-	-	-	-	-	-	-	-	-	
AIDANTES :	-	-	-	-	-	-	-	-	-	-	-	-	-	-	
PROF. DES TRANSPORTS ET DES COMMUNICATIONS :	-	-	2	-	-	2	-	-	-	-	-	2	-	2	
EMPLOYEURS :	-	-	-	-	-	-	-	-	-	-	-	-	-	-	
INDEPENDANTES :	-	-	-	-	-	-	-	-	-	-	-	-	-	-	
EMPLOYEES :	-	-	1	-	-	1	-	-	-	-	-	-	-	-	
OUVRIERES :	-	-	1	-	-	1	-	-	-	-	-	2	-	2	
AIDANTES :	-	-	-	-	-	-	-	-	-	-	-	-	-	-	
ARTISANES, TRAVAILLEUSES DES INDUSTRIES MANUFAC. ET DE LA CONSTRUCTION ET MANOEUVRES N.C.A. :	1	-	21	-	-	22	3	2	1	-	8	32	-	32	
EMPLOYEURS :	-	-	-	-	-	-	-	-	-	-	-	-	-	-	
INDEPENDANTES :	-	-	-	-	-	-	-	-	-	-	-	-	-	-	
EMPLOYEES :	-	-	-	-	-	-	-	-	-	-	-	-	-	-	
OUVRIERES :	1	-	21	-	-	22	3	2	1	-	6	31	-	31	
AIDANTES :	-	-	-	-	-	-	-	-	-	-	-	1	-	1	

S T A T U T S O C I O - P R O F E S S I O N N E L

STATUT SOCIO- PROFESSIONNEL DE LA FEMME	PROFESSIONS DES TRANSPORTS ET DES COMMUNICATIONS.						ARTISANS, TRAVAILLEURS DES INDUSTRIES MANUFACTURIERES ET DE LA CONSTRUCTION ET MANOEUVRES N.C.A.					
	O1	O2	O3	O4	O5	TOT	O1	O2	O3	O4	O5	TOT
PERSONNEL DES PROFESSIONS SCIENTIFIQUES, LIBERALES, TECHNIQUES ET ASSIMILES :	-	1	8	26	-	35	8	7	9	116	1	141
EMPLOYEURS :	-	-	-	-	-	-	-	-	-	1	-	1
INDEPENDANTES :	-	-	-	-	-	-	-	-	-	1	-	1
EMPLOEES :	-	1	8	23	-	32	7	7	8	97	1	120
OUVRIERES :	-	-	-	2	-	2	1	-	1	15	-	17
AIDANTES :	-	-	-	1	-	1	-	-	-	2	-	2
CHEFS D'ENTREPRISES, PROPRIETAIRES, EXPLOI- TANTES, DIRECTRICES ET CADRES ADM. SUPERIEURS :	-	-	-	1	-	1	1	-	1	7	-	9
EMPLOYEURS :	-	-	-	-	-	-	1	-	-	2	-	3
INDEPENDANTES :	-	-	-	-	-	-	-	-	-	-	-	-
EMPLOEES :	-	-	-	1	-	1	-	-	1	5	-	6
AIDANTES :	-	-	-	-	-	-	-	-	-	-	-	-
EMPLOEES DE BUREAU :	-	-	9	12	-	21	2	1	3	78	1	85
EMPLOEES :	-	-	9	12	-	21	2	1	3	78	1	85
AIDANTES :	-	-	-	-	-	-	-	-	-	-	-	-
COMMERCANTES, PERSONNEL COMMERCIAL, VENDEUSES ET ASSIMILES :	1	1	13	59	-	74	6	9	8	153	-	176
EMPLOYEURS :	-	-	2	16	-	18	3	-	-	32	-	35
INDEPENDANTES :	-	-	3	13	-	16	2	3	1	30	-	36
EMPLOEES :	1	-	7	27	-	35	-	5	6	74	-	85
OUVRIERES :	-	-	1	3	-	4	-	-	1	13	-	14
AIDANTES :	-	1	-	-	-	1	1	1	-	4	-	6
AGRICULTRICES, PECHEURS, BUCHERONS ET ASSIMILES :	-	-	-	1	-	1	-	-	-	3	-	3
EMPLOYEURS :	-	-	-	-	-	-	-	-	-	-	-	-
INDEPENDANTES :	-	-	-	-	-	-	-	-	-	-	-	-
EMPLOEES :	-	-	-	-	-	-	-	-	-	-	-	-
OUVRIERES :	-	-	-	1	-	1	-	-	-	2	-	2
AIDANTES :	-	-	-	-	-	-	-	-	-	1	-	1
MINEURS, CARRIERS ET ASSIMILES :	-	-	-	-	-	-	-	-	-	-	-	-
EMPLOYEURS :	-	-	-	-	-	-	-	-	-	-	-	-
INDEPENDANTES :	-	-	-	-	-	-	-	-	-	-	-	-
OUVRIERES :	-	-	-	-	-	-	-	-	-	-	-	-
AIDANTES :	-	-	-	-	-	-	-	-	-	-	-	-
PROF. DES TRANSPORTS ET DES COMMUNICATIONS :	3	1	4	3	-	11	-	1	-	13	-	14
EMPLOYEURS :	3	-	-	-	-	3	-	-	-	-	-	-
INDEPENDANTES :	-	1	-	-	-	1	-	-	-	-	-	-
EMPLOEES :	-	-	4	2	-	6	-	1	-	10	-	11
OUVRIERES :	-	-	-	1	-	1	-	-	-	3	-	3
AIDANTES :	-	-	-	-	-	-	-	-	-	-	-	-
ARTISANES, TRAVAILLEUSES DES INDUSTRIES MANUFAC. ET DE LA CONSTRUCTION ET MANOEUVRES N.C.A. :	-	-	13	62	-	75	10	4	5	364	1	384
EMPLOYEURS :	-	-	-	-	-	-	2	-	-	1	-	3
INDEPENDANTES :	-	-	-	-	-	-	-	-	-	-	-	-
EMPLOEES :	-	-	1	-	-	1	1	-	-	3	-	4
OUVRIERES :	-	-	12	62	-	74	4	3	5	360	1	373
AIDANTES :	-	-	-	-	-	-	3	1	-	-	-	4

35.- DIVORCES D'APRES LA PROFESSION ET L'ETAT SOCIAL DES CONJOINTS.

STATUT SOCIO- PROFESSIONNEL DE LA FEMME	STATUT SOCIO - P R O F E S S I O N N E L													
	PERSONNEL DES PROFESSIONS SCIENTIFIQUES, LIBERALES, TECHNIQUES ET ASSIMILEES.						CHEFS D'ENTREPRISES, PROPRIETAIRES, EXPLOITANTS, DIRECTEURS ET CADRES ADMINISTRATIFS SUPERIEURS.					EMPLOYES DE BUREAU.		
	O1	O2	O3	O4	O5	TOT	O1	O2	O3	O5	TOT	O3	O5	TOT
TRAVAILLEUSES SPECIALI- SEES DES SERVICES, DES SPORTS ET DES ACTIVITES RECREATIVES:	3	3	39	-	-	45	8	2	5	-	13	38	-	38
EMPLOYEURS :	-	-	3	-	-	3	1	-	-	-	1	2	-	2
INDEPENDANTES :	1	2	-	-	-	3	1	-	1	-	2	2	-	2
EMPLOYEES :	-	-	6	-	-	6	-	-	-	-	-	5	-	5
OUVRIERES :	2	1	30	-	-	33	4	2	4	-	10	27	-	27
AIDANTES :	-	-	-	-	-	-	-	-	-	-	-	2	-	2
MILITAIRES DE CARRIERE :	-	-	1	-	-	1	1	-	-	-	1	1	-	1
EMPLOYEES :	-	-	1	-	-	1	1	-	-	-	1	1	-	1
PERSONNES ACTIVES DONT LA PROFESSION EST INCONNUE :	7	16	194	-	-	217	20	9	16	2	47	94	-	94
EMPLOYEURS :	-	-	-	-	-	-	-	-	-	-	-	-	-	-
INDEPENDANTES :	-	-	-	-	-	-	-	-	-	-	-	-	-	-
EMPLOYEES :	6	15	184	-	-	205	18	9	16	2	45	82	-	82
OUVRIERES :	1	1	10	-	-	12	2	-	-	-	2	12	-	12
AIDANTES :	-	-	-	-	-	-	-	-	-	-	-	-	-	-
PERSONNES SANS PROF. :	14	31	168	-	-	213	48	20	20	-	88	80	-	80
SANS PROFESSION :	14	31	168	-	-	213	48	20	20	-	88	80	-	80
PROFESSION INCONNUE :	-	-	3	-	-	3	1	-	1	-	2	1	-	1
TOTAL GENERAL :	43	92	792	2	1	930	108	43	67	2	220	379	-	379
N.B. :														
CODE	01 = EMPLOYEURS													
	02 = INDEPENDANTS													
	03 = EMPLOYES													
	04 = OUVRIERS													
	05 = AIDANTS													
	06 = SANS PROFESSION													

ANNEE : 1983 - REGION FLAMANDE

D E L ' H O M M E

COMMERCANTS, PERSONNEL COMMERCIAL, VENDEURS ET ASSIMILES.						AGRICULTEURS, PECHEURS, BUCHERONS ET ASSIMILES.						MINEURS, CARRIERS ET ASSIMILES.				
O1	O2	O3	O4	O5	TOT	O1	O2	O3	O4	O5	TOT	O1	O2	O4	O5	TOT
12	12	22	-	-	46	-	1	1	4	1	7	-	-	3	-	3
-	1	1	-	-	2	-	-	1	-	-	1	-	-	-	-	-
-	3	2	-	-	5	-	-	-	-	-	-	-	-	-	-	-
2	1	1	-	-	4	-	-	-	-	-	-	-	-	-	-	-
8	6	18	-	-	32	-	1	-	4	1	6	-	-	3	-	3
2	1	-	-	-	3	-	-	-	-	-	-	-	-	-	-	-
-	-	1	-	-	1	-	-	-	-	-	-	-	-	-	-	-
-	-	1	-	-	1	-	-	-	-	-	-	-	-	-	-	-
30	40	55	-	3	128	1	5	-	5	1	12	-	-	23	-	23
-	-	-	-	-	-	-	-	-	-	-	-	-	-	-	-	-
-	-	-	-	-	-	-	-	-	-	-	-	-	-	-	-	-
27	33	49	-	1	110	1	2	-	4	-	7	-	-	4	-	4
3	7	6	-	2	18	-	3	-	1	1	5	-	-	19	-	19
-	-	-	-	-	-	-	-	-	-	-	-	-	-	-	-	-
93	80	71	1	5	250	12	6	-	7	-	25	-	-	21	-	21
93	80	71	1	5	250	12	6	-	7	-	25	-	-	21	-	21
1	-	1	-	-	2	-	-	-	-	-	-	-	-	1	-	1
193	192	236	4	11	636	17	17	1	26	2	63	-	-	60	-	60

STATUT SOCIO- PROFESSIONNEL DE LA FEMME	PROFESSIONS DES TRANSPORTS ET DES COMMUNICATIONS.						ARTISANS, TRAVAILLEURS DES INDUSTRIES MANUFACTURIERES ET DE LA CONSTRUCTION ET MANOEUVRES N.C.A.					
	O1	O2	O3	O4	O5	TOT	O1	O2	O3	O4	O5	TOT
TRAVAILLEUSES SPECIALI- SEES DES SERVICES, DES SPORTS ET DES ACTIVITES RECREATIVES :	1	1	21	69	-	92	7	9	10	286	1	313
EMPLOYEURS :	-	-	1	3	-	4	-	-	2	2	-	4
INDEPENDANTES :	-	-	2	-	-	2	-	1	-	7	-	8
EMPLOYEES :	1	-	3	3	-	7	-	-	2	14	-	16
OUVRIERES :	-	1	15	63	-	79	7	8	5	252	-	272
AIDANTES :	-	-	-	-	-	-	-	-	1	11	1	13
MILITAIRES DE CARRIERE :	-	-	-	2	-	2	-	-	-	11	-	11
EMPLOYEES :	-	-	-	2	-	2	-	-	-	11	-	11
PERSONNES ACTIVES DONT LA PROFESSION EST INCONNUE :	2	1	34	124	-	161	14	14	13	541	2	584
EMPLOYEURS :	-	-	-	-	-	-	-	-	-	-	-	-
INDEPENDANTES :	-	-	-	-	-	-	-	-	-	-	-	-
EMPLOYEES :	1	1	26	73	-	101	12	13	10	351	2	388
OUVRIERES :	1	-	8	51	-	60	2	1	3	190	-	196
AIDANTES :	-	-	-	-	-	-	-	-	-	-	-	-
PERSONNES SANS PROF. :	3	8	48	216	-	275	40	34	16	757	2	849
SANS PROFESSION :	3	8	48	216	-	275	40	34	16	757	2	849
PROFESSION INCONNUE :	-	-	1	1	-	2	-	-	-	4	-	4
TOTAL GENERAL :	10	13	151	576	-	750	88	79	65	2333	8	2573
N.B. :												
CODE O1 = EMPLOYEURS												
O2 = INDEPENDANTS												
O3 = EMPLOYES												
O4 = OUVRIERS												
O5 = AIDANTS												
O6 = SANS PROFESSION												

(SUITE) ANNEE : 1983 - REGION FLAMANDE

D E L ' H O M M E

TRAVAILLEURS SPECIALISES DES SERVICES, DES SPORTS ET DES ACTIVITES RECREATIVES.						MILI- TAIRES DE CAR- RIERE.	PERSONNES ACTIVES DONT LA PROFESSION EST INCONNUE.						PERS. SANS PROF.	PROF. INCON- NUE.	TOTAL GENERAL
O1	O2	O3	O4	O5	TOT	O3	O1	O2	O3	O4	O5	TOT	O6		
3	8	22	29	2	62	18	-	-	72	91	-	163	32	5	835
1	-	-	1	-	2	-	-	-	1	2	-	3	-	1	23
1	4	1	1	-	7	-	-	-	5	4	-	9	-	-	38
-	1	6	3	1	11	3	-	-	12	2	-	14	4	-	70
1	-	14	23	-	38	13	-	-	52	82	-	134	28	4	679
-	1	1	1	1	4	-	-	-	2	1	-	3	-	-	25
-	-	2	1	-	3	17	-	-	7	3	-	10	-	-	47
-	-	2	1	-	3	17	-	-	7	3	-	10	-	-	47
1	6	61	39	1	108	43	-	-	413	232	-	645	59	9	2 130
-	-	-	-	-	-	-	-	-	-	-	-	-	-	-	-
-	-	-	-	-	-	-	-	-	-	-	-	-	-	-	-
1	4	53	31	1	90	28	-	-	375	79	-	454	32	6	1 552
-	2	8	8	-	18	15	-	-	38	153	-	191	27	3	578
-	-	-	-	-	-	-	-	-	-	-	-	-	-	-	-
7	12	39	47	-	105	61	-	-	248	290	-	538	259	29	2 793
7	12	39	47	-	105	61	-	-	248	290	-	538	259	29	2 793
-	-	-	-	-	-	1	-	-	1	1	-	2	-	62	80
21	28	196	170	5	420	179	-	-	1085	776	-	1861	427	111	8 609

STATUT SOCIO - PROFESSIONNEL

STATUT SOCIO- PROFESSIONNEL DE LA F5MME	PROFESSIONS DES TRANSPORTS ET DES COMMUNICATIONS.						ARTISANS, TRAVAILLEURS DES INDUSTRIES MANUFACTURIERES ET DE LA CONSTRUCTION ET MANOEUVRES N.C.A.					
	O1	O2	O3	O4	O5	TOT	O1	O2	O3	O4	O5	TOT
PERSONNEL DES PROFESSIONS SCIENTIFIQUES, LIBERALES, TECHNIQUES ET ASSIMILES :	-	1	13	23	-	37	4	10	14	112	-	140
EMPLOYEURS :	-	-	-	-	-	-	-	-	-	-	-	-
INDEPENDANTES :	-	-	-	-	-	-	-	2	1	1	-	4
EMPLOYEEES :	-	1	13	21	-	35	4	8	12	107	-	131
OUVRIERES :	-	-	-	2	-	2	-	-	1	4	-	5
AIDANTES :	-	-	-	-	-	-	-	-	-	-	-	-
CHEFS D'ENTREPRISES, PROPRIETAIRES, EXPLOI- TANTES, DIRECTRICES ET CADRES ADM. SUPERIEURS :	-	1	-	-	-	1	-	1	-	3	-	4
EMPLOYEURS :	-	-	-	-	-	-	-	-	-	-	-	-
INDEPENDANTES :	-	-	-	-	-	-	-	-	-	1	-	1
EMPLOYEEES :	-	1	-	-	-	1	-	1	-	2	-	3
AIDANTES :	-	-	-	-	-	-	-	-	-	-	-	-
EMPLOYEEES DE BUREAU :	1	1	12	19	-	33	3	4	2	87	-	98
EMPLOYEEES :	1	1	12	19	-	33	3	4	2	86	-	95
AIDANTES :	-	-	-	-	-	-	-	-	-	1	-	1
COMMERCANTES, PERSONNEL COMMERCIAL, VENDEUSES ET ASSIMILES :	-	1	12	30	-	43	1	5	4	94	-	104
EMPLOYEURS :	-	1	3	2	-	6	1	-	-	7	-	8
INDEPENDANTES :	-	-	1	8	-	9	-	1	-	25	-	26
EMPLOYEEES :	-	-	7	17	-	24	-	3	4	51	-	58
OUVRIERES :	-	-	1	2	-	3	-	-	-	10	-	10
AIDANTES :	-	-	-	1	-	1	-	1	-	1	-	2
AGRICULTRICES, PECHEURS, BUCHERONS ET ASSIMILES :	-	-	-	-	-	-	-	-	-	-	-	-
EMPLOYEURS :	-	-	-	-	-	-	-	-	-	-	-	-
INDEPENDANTES :	-	-	-	-	-	-	-	-	-	-	-	-
EMPLOYEEES :	-	-	-	-	-	-	-	-	-	-	-	-
OUVRIERES :	-	-	-	-	-	-	-	-	-	-	-	-
AIDANTES :	-	-	-	-	-	-	-	-	-	-	-	-
MINEURS, CARRIERS ET ASSIMILES :	-	-	-	-	-	-	-	-	-	-	-	-
EMPLOYEURS :	-	-	-	-	-	-	-	-	-	-	-	-
INDEPENDANTES :	-	-	-	-	-	-	-	-	-	-	-	-
OUVRIERES :	-	-	-	-	-	-	-	-	-	-	-	-
AIDANTES :	-	-	-	-	-	-	-	-	-	-	-	-
PROF. DES TRANSPORTS ET DES COMMUNICATIONS :	-	1	2	6	-	9	-	1	-	6	-	7
EMPLOYEURS :	-	-	-	-	-	-	-	-	-	-	-	-
INDEPENDANTES :	-	-	-	-	-	-	-	-	-	-	-	-
EMPLOYEEES :	-	-	1	2	-	3	-	1	-	3	-	4
OUVRIERES :	-	1	1	4	-	6	-	-	-	3	-	3
AIDANTES :	-	-	-	-	-	-	-	-	-	-	-	-
ARTISANES, TRAVAILLEUSES DES INDUSTRIES MANUFAC. ET DE LA CONSTRUCTION ET MANOEUVRES N.C.A. :	1	1	5	28	-	35	-	8	5	163	-	178
EMPLOYEURS :	-	-	-	-	-	-	-	-	-	-	-	-
INDEPENDANTES :	-	-	-	-	-	-	-	1	-	-	-	1
EMPLOYEEES :	-	-	-	-	-	-	-	-	1	-	-	1
OUVRIERES :	1	1	5	28	-	35	-	3	4	160	-	167
AIDANTES :	-	-	-	-	-	-	-	4	-	3	-	7

35.- DIVORCES D'APRES LA PROFESSION ET L'ETAT SOCIAL DES CONJOINTS.

STATUT SOCIO- PROFESSIONNEL DE LA FEMME	STATUT SOCIO - P R O F E S S I O N N E L													
	PERSONNEL DES PROFESSIONS SCIENTIFIQUES, LIBERALES, TECHNIQUES ET ASSIMILEES.						CHEFS D'ENTREPRISES, PROPRIETAIRES, EXPLOITANTS, DIRECTEURS ET CADRES ADMINISTRATIFS SUPERIEURS.					EMPLOYES DE BUREAU.		
	O1	O2	O3	O4	O5	TOT	O1	O2	O3	O5	TOT	O3	O5	TOT
TRAVAILLEUSES SPECIALI- SEES DES SERVICES, DES SPORTS ET DES ACTIVITES RECREATIVES:	-	4	31	2	-	37	1	1	2	-	4	29	-	29
EMPLOYEURS :	-	-	-	1	-	1	-	-	-	-	-	-	-	-
INDEPENDANTES :	-	1	6	-	-	7	-	-	1	-	1	3	-	3
EMPLOYEES :	-	2	6	-	-	8	-	-	-	-	-	4	-	4
OUVRIERES :	-	1	19	1	-	21	1	1	1	-	3	22	-	22
AIDANTES :	-	-	-	-	-	-	-	-	-	-	-	-	-	-
MILITAIRES DE CARRIERE :	-	-	1	-	-	1	-	-	-	-	-	-	-	-
EMPLOYEES :	-	-	1	-	-	1	-	-	-	-	-	-	-	-
PERSONNES ACTIVES DONT LA PROFESSION EST INCONNUE :	2	10	120	3	-	135	9	2	9	-	20	72	-	72
EMPLOYEURS :	-	-	-	-	-	-	-	-	-	-	-	-	-	-
INDEPENDANTES :	-	-	-	-	-	-	-	-	-	-	-	-	-	-
EMPLOYEES :	2	9	107	2	-	120	8	2	9	-	19	59	-	59
OUVRIERES :	-	1	13	1	-	15	1	-	-	-	1	13	-	13
AIDANTES :	-	-	-	-	-	-	-	-	-	-	-	-	-	-
PERSONNES SANS PROF. :	6	24	120	4	-	154	20	14	14	-	48	85	-	85
SANS PROFESSION :	6	24	120	4	-	154	20	14	14	-	48	85	-	85
PROFESSION INCONNUE :	-	-	3	-	-	3	-	-	-	-	-	2	-	2
TOTAL GENERAL :	15	103	681	11	-	810	47	20	57	-	124	386	-	386
N.B. :														
CODE 01 = EMPLOYEURS														
02 = INDEPENDANTS														
03 = EMPLOYES														
04 = OUVRIERS														
05 = AIDANTS														
06 = SANS PROFESSION														

ANNEE : 1983 - REGION WALLONNE

D E L ' H O M M E

COMMERCANTS, PERSONNEL COMMERCIAL, VENDEURS ET ASSIMILES.						AGRICULTEURS, PECHEURS, BUCHERONS ET ASSIMILES.						MINEURS, CARRIERS ET ASSIMILES.				
O1	O2	O3	O4	O5	TOT	O1	O2	O3	O4	O5	TOT	O1	O2	O4	O5	TOT
1	15	16	-	-	32	2	2	-	-	1	5	-	-	3	-	3
-	-	-	-	-	-	-	-	-	-	-	-	-	-	-	-	-
-	2	-	-	-	2	-	-	-	-	-	-	-	-	-	-	-
-	2	7	-	-	9	-	-	-	-	-	-	-	-	-	-	-
1	11	9	-	-	21	2	2	-	-	1	5	-	-	3	-	3
-	-	-	-	-	-	-	-	-	-	-	-	-	-	-	-	-
-	1	-	-	-	1	-	-	-	-	-	-	-	-	-	-	-
-	1	-	-	-	1	-	-	-	-	-	-	-	-	-	-	-
9	30	35	4	-	78	1	1	-	4	-	6	-	-	1	-	1
-	-	-	-	-	-	-	-	-	-	-	-	-	-	-	-	-
-	-	-	-	-	-	-	-	-	-	-	-	-	-	-	-	-
7	25	32	4	-	68	1	1	-	4	-	6	-	-	-	-	-
2	5	3	-	-	10	-	-	-	-	-	-	-	-	1	-	1
-	-	-	-	-	-	-	-	-	-	-	-	-	-	-	-	-
8	89	41	-	2	118	5	12	-	11	-	28	-	1	10	-	11
6	69	41	-	2	118	5	12	-	11	-	28	-	1	10	-	11
-	-	-	-	-	-	-	-	-	1	-	1	-	-	-	-	-
26	170	169	8	3	374	13	27	-	20	2	62	-	1	17	-	18

STATUT SOCIO - PROFESSIONNEL

STATUT SOCIO- PROFESSIONNEL DE LA FEMME	PROFESSIONS DES TRANSPORTS ET DES COMMUNICATIONS.						ARTISANS, TRAVAILLEURS DES INDUSTRIES MANUFACTURIERES ET DE LA CONSTRUCTION ET MANOEUVRES N.C.A.					
	O1	O2	O3	O4	O5	TOT	O1	O2	O3	O4	O5	TOT
TRAVAILLEUSES SPECIALI- SEES DES SERVICES, DES SPORTS ET DES ACTIVITES RECREATIVES :	-	1	11	44	-	56	3	8	9	172	-	192
EMPLOYEURS :	-	-	-	-	-	-	-	-	-	2	-	2
INDEPENDANTES :	-	-	-	-	-	-	-	2	1	6	-	9
EMPLOYEEES :	-	-	2	3	-	5	-	1	3	12	-	16
OUVRIERES :	-	1	9	41	-	51	3	5	5	151	-	164
AIDANTES :	-	-	-	-	-	-	-	-	-	1	-	1
MILITAIRES DE CARRIERE :	-	-	-	2	-	2	-	1	-	4	-	5
EMPLOYEEES :	-	-	-	2	-	2	-	1	-	4	-	5
PERSONNES ACTIVES DONT LA PROFESSION EST INCONNUE :	-	-	18	60	-	78	1	14	18	263	-	296
EMPLOYEURS :	-	-	-	-	-	-	-	-	-	-	-	-
INDEPENDANTES :	-	-	-	-	-	-	-	-	-	-	-	-
EMPLOYEEES :	-	-	15	43	-	58	1	12	14	179	-	206
OUVRIERES :	-	-	1	17	-	18	-	2	3	84	-	89
AIDANTES :	-	-	-	-	-	-	-	-	1	-	-	1
PERSONNES SANS PROF. :	3	4	38	150	-	193	13	30	27	580	-	650
SANS PROFESSION :	3	4	36	150	-	193	13	30	27	580	-	650
PROFESSION INCONNUE :	-	-	-	1	-	1	-	-	-	10	-	10
TOTAL GENERAL :	5	11	107	383	-	486	25	82	79	1494	-	1680

N.B. :

CODE 01 = EMPLOYEURS
02 = INDEPENDANTS
03 = EMPLOYES
04 = OUVRIERS
05 = AIDANTS
06 = SANS PROFESSION

(SUITE) ANNEE : 1983 - REGION WALLONNE

D E L ' H O M M E

TRAVAILLEURS SPECIALISES DES SERVICES, DES SPORTS ET DES ACTIVITES RECREATIVES.						MILI- TAIRES DE CAR- RIERE.	PERSONNES ACTIVES DONT LA PROFESSION EST INCONNUE.						PERS. SANS PROF.	PROF. INCON- NUE.	TOTAL GENERAL
O1	O2	O3	O4	O5	TOT	O3	O1	O2	O3	O4	O5	TOT	O6		
-	8	21	24	-	53	10	-	-	44	48	-	92	42	10	565
-	-	-	-	-	-	-	-	-	1	-	-	1	-	-	4
-	5	2	1	-	8	-	-	-	3	2	-	5	4	1	40
-	1	6	3	-	10	-	-	-	10	2	-	12	4	1	69
-	2	13	20	-	35	10	-	-	30	44	-	74	34	8	451
-	-	-	-	-	-	-	-	-	-	-	-	-	-	-	1
-	-	1	-	-	1	11	-	-	1	1	-	2	-	-	23
-	-	1	-	-	1	11	-	-	1	1	-	2	-	-	23
1	2	40	17	-	60	38	-	-	210	166	-	376	31	19	1 206
-	-	-	-	-	-	-	-	-	-	-	-	-	-	-	-
-	-	-	-	-	-	-	-	-	-	-	-	-	-	-	-
1	1	39	11	-	52	30	-	-	194	73	-	267	19	13	917
-	1	1	6	-	8	6	-	-	16	93	-	109	12	6	288
-	-	-	-	-	-	-	-	-	-	-	-	-	-	-	1
-	7	41	22	1	71	61	-	-	133	229	-	362	223	56	2 060
-	7	41	22	1	71	61	-	-	133	229	-	362	223	56	2 060
-	-	1	-	-	1	1	-	-	5	9	-	14	7	104	144
4	21	165	91	1	282	154	-	-	549	548	-	1097	366	217	6 056

35.- DIVORCES D'APRES LA PROFESSION ET L'ETAT SOCIAL DES CONJOINTS.

STATUT SOCIO-PROFESSIONNEL DE LA FEMME	STATUT SOCIO-PROFESSIONNEL													
	PERSONNEL DES PROFESSIONS SCIENTIFIQUES, LIBERALES, TECHNIQUES ET ASSIMILEES.						CHEFS D'ENTREPRISES, PROPRIETAIRES, EXPLOITANTS, DIRECTEURS ET CADRES ADMINISTRATIFS SUPERIEURS.					EMPLOYES DE BUREAU.		
	O1	O2	O3	O4	O5	TOT	O1	O2	O3	O5	TOT	O3	O5	TOT
PERSONNEL DES PROFESSIONS SCIENTIFIQUES, LIBERALES, TECHNIQUES ET ASSIMILES :	23	130	684	4	1	842	22	8	38	-	68	156	-	156
EMPLOYEURS :	7	-	1	-	-	8	1	-	-	-	1	-	-	-
INDEPENDANTES :	-	44	19	-	-	63	1	1	2	-	4	3	-	3
EMPLOYEES :	16	85	662	4	1	768	20	6	33	-	59	149	-	149
OUVRIERES :	-	-	2	-	-	2	-	1	3	-	4	3	-	3
AIDANTES :	-	1	-	-	-	1	-	-	-	-	-	1	-	1
CHEFS D'ENTREPRISES, PROPRIETAIRES, EXPLOITANTES, DIRECTRICES ET CADRES ADM. SUPERIEURS :	2	5	20	-	-	27	10	1	14	-	25	13	-	13
EMPLOYEURS :	1	1	4	-	-	6	7	-	-	-	7	2	-	2
INDEPENDANTES :	-	-	-	-	-	-	-	-	-	-	-	1	-	1
EMPLOYEES :	1	4	16	-	-	21	3	1	14	-	18	10	-	10
AIDANTES :	-	-	-	-	-	-	-	-	-	-	-	-	-	-
EMPLOYEES DE BUREAU :	-	18	234	-	-	252	14	11	32	-	57	417	-	417
EMPLOYEES :	-	18	234	-	-	252	14	11	32	-	57	417	-	417
AIDANTES :	-	-	-	-	-	-	-	-	-	-	-	-	-	-
COMMERCANTES, PERSONNEL COMMERCIAL, VENDEUSES ET ASSIMILES :	1	10	88	-	-	99	13	6	21	-	40	61	-	61
EMPLOYEURS :	1	-	9	-	-	10	4	-	1	-	5	8	-	8
INDEPENDANTES :	-	5	32	-	-	37	3	3	7	-	13	18	-	18
EMPLOYEES :	-	5	44	-	-	49	5	3	13	-	21	33	-	33
OUVRIERES :	-	-	3	-	-	3	1	-	-	-	1	1	-	1
AIDANTES :	-	-	-	-	-	-	-	-	-	-	-	1	-	1
AGRICULTRICES, PECHEURS, BUCHERONS ET ASSIMILES :	-	-	2	-	-	2	-	-	-	-	-	1	-	1
EMPLOYEURS :	-	-	-	-	-	-	-	-	-	-	-	-	-	-
INDEPENDANTES :	-	-	-	-	-	-	-	-	-	-	-	-	-	-
EMPLOYEES :	-	-	-	-	-	-	-	-	-	-	-	-	-	-
OUVRIERES :	-	-	1	-	-	1	-	-	-	-	-	-	-	-
AIDANTES :	-	-	1	-	-	1	-	-	-	-	-	1	-	1
MINEURS, CARRIERS ET ASSIMILES :	-	-	-	-	-	-	-	-	-	-	-	-	-	-
EMPLOYEURS :	-	-	-	-	-	-	-	-	-	-	-	-	-	-
INDEPENDANTES :	-	-	-	-	-	-	-	-	-	-	-	-	-	-
OUVRIERES :	-	-	-	-	-	-	-	-	-	-	-	-	-	-
AIDANTES :	-	-	-	-	-	-	-	-	-	-	-	-	-	-
PROF. DES TRANSPORTS ET DES COMMUNICATIONS :	-	-	5	-	-	5	-	-	1	-	1	5	-	5
EMPLOYEURS :	-	-	-	-	-	-	-	-	-	-	-	-	-	-
INDEPENDANTES :	-	-	-	-	-	-	-	-	-	-	-	-	-	-
EMPLOYEES :	-	-	3	-	-	3	-	-	1	-	1	3	-	3
OUVRIERES :	-	-	2	-	-	2	-	-	-	-	-	2	-	2
AIDANTES :	-	-	-	-	-	-	-	-	-	-	-	-	-	-
ARTISANES, TRAVAILLEUSES DES INDUSTRIES MANUFAC. ET DE LA CONSTRUCTION ET MANOEUVRES N.C.A. :	1	1	31	-	-	33	4	2	1	-	7	54	-	54
EMPLOYEURS :	-	-	-	-	-	-	-	-	-	-	-	-	-	-
INDEPENDANTES :	-	1	-	-	-	1	-	-	-	-	-	-	-	-
EMPLOYEES :	-	-	1	-	-	1	-	-	-	-	-	-	-	-
OUVRIERES :	1	-	30	-	-	31	4	2	1	-	7	53	-	53
AIDANTES :	-	-	-	-	-	-	-	-	-	-	-	1	-	1

STATUT SOCIO-PROFESSIONNEL

STATUT SOCIO- PROFESSIONNEL DE LA FEMME	PROFESSIONS DES TRANSPORTS ET DES COMMUNICATIONS.						ARTISANS, TRAVAILLEURS DES INDUSTRIES MANUFACTURIERES ET DE LA CONSTRUCTION ET MANOEUVRES N.C.A.					
	O1	O2	O3	O4	O5	TOT	O1	O2	O3	O4	O5	TOT
PERSONNEL DES PROFESSIONS SCIENTIFIQUES, LIBERALES, TECHNIQUES ET ASSIMILES :	-	2	24	56	-	82	13	18	27	247	1	308
EMPLOYEURS :	-	-	-	-	-	-	-	-	-	1	-	1
INDEPENDANTES :	-	-	-	-	-	-	-	2	1	3	-	6
EMPLOYEES :	-	2	24	51	-	77	12	16	24	221	1	274
OUVRIERES :	-	-	-	4	-	4	1	-	2	20	-	23
AIDANTES :	-	-	-	1	-	1	-	-	-	2	-	2
CHEFS D'ENTREPRISES, PROPRIETAIRES, EXPLOI- TANTES, DIRECTRICES ET CADRES ADM. SUPERIEURS :	-	1	-	1	-	2	2	2	1	13	-	18
EMPLOYEURS :	-	-	-	-	-	-	1	1	-	2	-	4
INDEPENDANTES :	-	-	-	-	-	-	-	-	-	2	-	2
EMPLOYEES :	-	1	-	1	-	2	1	1	1	9	-	12
AIDANTES :	-	-	-	-	-	-	-	-	-	-	-	-
EMPLOYEES DE BUREAU :	2	2	38	89	-	111	5	11	6	270	1	293
EMPLOYEES :	2	2	38	69	-	111	5	11	6	269	1	292
AIDANTES :	-	-	-	-	-	-	-	-	-	1	-	1
COMMERCANTES, PERSONNEL COMMERCIAL, VENDEUSES ET ASSIMILES :	1	3	27	97	-	128	7	19	14	266	-	308
EMPLOYEURS :	-	1	5	18	-	24	4	-	-	39	-	43
INDEPENDANTES :	-	-	4	26	-	30	2	5	2	62	-	71
EMPLOYEES :	1	1	16	47	-	65	-	11	10	134	-	155
OUVRIERES :	-	-	2	5	-	7	-	-	2	25	-	27
AIDANTES :	-	1	-	1	-	2	1	3	-	6	-	10
AGRICULTRICES, PECHEURS, BUCHERONS ET ASSIMILES :	-	-	-	1	-	1	-	-	-	4	-	4
EMPLOYEURS :	-	-	-	-	-	-	-	-	-	-	-	-
INDEPENDANTES :	-	-	-	-	-	-	-	-	-	-	-	-
EMPLOYEES :	-	-	-	-	-	-	-	-	-	-	-	-
OUVRIERES :	-	-	-	1	-	1	-	-	-	3	-	3
AIDANTES :	-	-	-	-	-	-	-	-	-	1	-	1
MINEURS, CARRIERS ET ASSIMILES :	-	-	-	-	-	-	-	-	-	-	-	-
EMPLOYEURS :	-	-	-	-	-	-	-	-	-	-	-	-
INDEPENDANTES :	-	-	-	-	-	-	-	-	-	-	-	-
OUVRIERES :	-	-	-	-	-	-	-	-	-	-	-	-
AIDANTES :	-	-	-	-	-	-	-	-	-	-	-	-
PROF. DES TRANSPORTS ET DES COMMUNICATIONS :	3	2	6	10	-	21	-	2	-	21	-	23
EMPLOYEURS :	3	-	-	-	-	3	-	-	-	-	-	-
INDEPENDANTES :	-	1	-	-	-	1	-	-	-	-	-	-
EMPLOYEES :	-	-	5	5	-	10	-	2	-	15	-	17
OUVRIERES :	-	1	1	5	-	7	-	-	-	6	-	6
AIDANTES :	-	-	-	-	-	-	-	-	-	-	-	-
ARTISANES, TRAVAILLEUSES DES INDUSTRIES MANUFAC. ET DE LA CONSTRUCTION ET MANOEUVRES N.C.A. :	2	1	20	95	-	118	10	13	11	551	2	587
EMPLOYEURS :	-	-	-	-	-	-	2	-	-	1	-	3
INDEPENDANTES :	-	-	-	-	-	-	-	1	-	-	-	1
EMPLOYEES :	-	-	1	-	-	1	1	-	2	3	-	6
OUVRIERES :	2	1	19	95	-	117	4	7	9	543	2	565
AIDANTES :	-	-	-	-	-	-	3	5	-	4	-	12

35.- DIVORCES D'APRES LA PROFESSION ET L'ETAT SOCIAL DES CONJOINTS.

STATUT SOCIO- PROFESSIONNEL DE LA FEMME	STATUT SOCIO - P R O F E S S I O N N E L													
	PERSONNEL DES PROFESSIONS SCIENTIFIQUES, LIBERALES, TECHNIQUES ET ASSIMILEES.						CHEFS D'ENTREPRISES, PROPRIETAIRES, EXPLOITANTS, DIRECTEURS ET CADRES ADMINISTRATIFS SUPERIEURS.					EMPLOYES DE BUREAU.		
	01	02	03	04	05	TOT	01	02	03	05	TOT	03	05	TOT
TRAVAILLEUSES SPECIALI- SEES DES SERVICES, DES SPORTS ET DES ACTIVITES RECREATIVES :	3	8	79	2	-	92	7	3	12	-	22	82	-	82
EMPLOYEURS :	-	-	3	1	-	4	1	-	-	-	1	2	-	2
INDEPENDANTES :	1	3	6	-	-	10	1	-	2	-	3	6	-	6
EMPLOYES :	-	2	17	-	-	19	-	-	4	-	4	12	-	12
OUVRIERES :	2	3	53	1	-	59	5	3	6	-	14	60	-	60
AIDANTES :	-	-	-	-	-	-	-	-	-	-	-	2	-	2
MILITAIRES DE CARRIERE :	-	-	3	-	-	3	1	-	-	-	1	1	-	1
EMPLOYES :	-	-	3	-	-	3	1	-	-	-	1	1	-	1
PERSONNES ACTIVES DONT LA PROFESSION EST INCONNUE :	9	29	336	5	-	379	30	11	28	2	71	180	-	180
EMPLOYEURS :	-	-	-	-	-	-	-	-	-	-	-	-	-	-
INDEPENDANTES :	-	-	-	-	-	-	-	-	-	-	-	-	-	-
EMPLOYES :	8	27	313	2	-	350	27	11	27	2	67	141	-	141
OUVRIERES :	1	2	23	3	-	29	3	-	1	-	4	39	-	39
AIDANTES :	-	-	-	-	-	-	-	-	-	-	-	-	-	-
PERSONNES SANS PROF. :	20	72	354	4	-	450	76	41	61	-	178	235	-	235
SANS PROFESSION :	20	72	354	4	-	450	76	41	61	-	178	235	-	235
PROFESSION INCONNUE :	-	-	7	-	-	7	1	-	1	-	2	5	-	5
TOTAL GENERAL :	59	273	1843	15	1	2191	178	83	209	2	472	1210	-	1210
N.B. :														
CODE 01 = EMPLOYEURS														
02 = INDEPENDANTS														
03 = EMPLOYES														
04 = OUVRIERS														
05 = AIDANTS														
06 = SANS PROFESSION														

ANNEE : 1983 - LE ROYAUME

D E L ' H O M M E

COMMERCANTS, PERSONNEL COMMERCIAL, VENDEURS ET ASSIMILES.						AGRICULTEURS, PECHEURS, BUCHERONS ET ASSIMILES.						MINEURS, CARRIERES ET ASSIMILES.				
O1	O2	O3	O4	O5	TOT	O1	O2	O3	O4	O5	TOT	O1	O2	O4	O5	TOT
13	32	44	1	-	90	2	3	1	5	2	13	-	-	6	-	6
-	1	1	-	-	2	-	-	1	-	-	1	-	-	-	-	-
-	5	3	-	-	8	-	-	-	-	-	-	-	-	-	-	-
2	3	8	-	-	13	-	-	-	-	-	-	-	-	-	-	-
9	22	32	1	-	64	2	3	-	5	2	12	-	-	6	-	6
2	1	-	-	-	3	-	-	-	-	-	-	-	-	-	-	-
-	2	1	-	-	3	-	-	-	-	-	-	-	-	-	-	-
-	2	1	-	-	3	-	-	-	-	-	-	-	-	-	-	-
39	78	102	4	3	226	2	7	-	9	1	19	-	-	25	-	25
-	-	-	-	-	-	-	-	-	-	-	-	-	-	-	-	-
34	61	92	4	1	192	2	3	-	8	-	13	-	-	4	-	4
5	17	10	-	2	34	-	4	-	1	1	6	-	-	21	-	21
-	-	-	-	-	-	-	-	-	-	-	-	-	-	-	-	-
100	188	129	2	8	427	17	19	-	19	-	55	-	1	34	-	35
100	188	129	2	8	427	17	19	-	19	-	55	-	1	34	-	35
1	-	2	-	-	3	-	-	-	1	-	1	-	-	1	-	1
222	492	503	12	17	1246	30	49	2	49	4	134	-	1	81	-	82

(SUITE) ANNEE : 1983 - LE ROYAUME

STATUT SOCIO - PROFESSIONNEL

STATUT SOCIO- PROFESSIONNEL DE LA FEMME	PROFESSIONS DES TRANSPORTS ET DES COMMUNICATIONS.						ARTISANS, TRAVAILLEURS DES INDUSTRIES MANUFACTURIERES ET DE LA CONSTRUCTION ET MANOEUVRES N.C.A.					
	01	02	03	04	05	TOT	01	02	03	04	05	TOT
TRAVAILLEUSES SPECIALI- SEES DES SERVICES, DES SPORTS ET DES ACTIVITES RECREATIVES :	1	2	36	126	-	165	10	18	19	493	1	541
EMPLOYEURS :	-	-	1	3	-	4	-	-	2	4	-	6
INDEPENDANTES :	-	-	2	-	-	2	-	3	1	14	-	18
EMPLOYEES :	1	-	6	6	-	13	-	1	5	29	-	35
OUVRIERES :	-	2	27	117	-	146	10	14	10	434	-	468
AIDANTES :	-	-	-	-	-	-	-	-	1	12	1	14
MILITAIRES DE CARRIERE :	-	-	-	5	-	5	-	1	-	16	-	17
EMPLOYEES :	-	-	-	5	-	5	-	1	-	16	-	17
PERSONNES ACTIVES DONT LA PROFESSION EST INCONNUE :	2	2	56	204	-	264	15	29	34	840	2	920
EMPLOYEURS :	-	-	-	-	-	-	-	-	-	-	-	-
INDEPENDANTES :	-	-	-	-	-	-	-	-	-	-	-	-
EMPLOYEES :	1	1	43	124	-	169	13	25	26	548	2	614
OUVRIERES :	1	1	13	80	-	95	2	4	7	292	-	305
AIDANTES :	-	-	-	-	-	-	-	-	1	-	-	1
PERSONNES SANS PROF. :	6	15	93	391	-	505	54	70	46	1422	3	1595
SANS PROFESSION :	6	15	93	391	-	505	54	70	46	1422	3	1595
PROFESSION INCONNUE :	-	-	1	4	-	5	-	-	-	17	-	17
TOTAL GENERAL :	17	30	301	1059	-	1407	116	183	158	4180	10	4827
N.B. :												
CODE 01 = EMPLOYEURS												
02 = INDEPENDANTS												
03 = EMPLOYES												
04 = OUVRIERS												
05 = AIDANTS												
06 = SANS PROFESSION												

(SUITE) ANNEE : 1983 - LE ROYAUME

D E L ' H O M M E

TRAVAILLEURS SPECIALISES DES SERVICES, DES SPORTS ET DES ACTIVITES RECREATIVES.						MILI- TAIRES DE CAR- RIERE.	PERSONNES ACTIVES DONT LA PROFESSION EST INCONNUE.						PERS. SANS PROF.	PROF. INCON- NUE.	TOTAL GENERAL
O1	O2	O3	O4	O5	TOT	O3	O1	O2	O3	O4	O5	TOT	O6		
3	17	54	67	2	143	29	-	-	123	150	-	273	84	15	1 555
1	-	-	1	-	2	-	-	-	2	2	-	4	-	1	27
1	12	3	2	-	18	1	-	-	8	6	-	14	4	1	85
-	2	18	6	1	27	4	-	-	24	4	-	28	9	1	165
1	2	32	57	-	92	23	-	-	87	137	-	224	71	12	1 251
-	1	1	1	1	4	1	-	-	2	1	-	3	-	-	27
-	-	3	1	-	4	30	-	-	9	5	-	14	-	-	78
-	-	3	1	-	4	30	-	-	9	5	-	14	-	-	78
2	9	106	61	1	179	81	-	-	861	443	-	1104	100	31	3 579
-	-	-	-	-	-	-	-	-	-	-	-	-	-	-	-
-	-	-	-	-	-	-	-	-	-	-	-	-	-	-	-
2	5	94	44	1	146	58	-	-	605	157	-	762	54	21	2 591
-	4	12	17	-	33	23	-	-	56	286	-	342	46	10	987
-	-	-	-	-	-	-	-	-	-	-	-	-	-	-	1
7	26	86	86	1	206	137	-	-	398	577	-	975	568	100	5 466
7	26	86	86	1	206	137	-	-	398	577	-	975	568	100	5 466
-	-	1	-	-	1	2	-	-	7	12	-	19	8	192	263
25	67	415	335	6	848	372	-	-	1725	1487	-	3212	943	381	17 125

36. - DIVORCES PAR REGION D'APRES LA PARTIE DEMANDERESSE ET LE NOMBRE DES ENFANTS MINEURS A CHARGE
 (Année 1983)

Partie demanderesse	Nombre d'enfants mineurs à charge								Total des divorcés
	Pas d'enfant	1 enfant	2 enfants	3 enfants	4 enfants	5 enfants	6 enfants et plus	Non précisé	
A.- Le Royaume									
L'époux	1 307	458	289	87	31	7	11	1 964	4 154
L'épouse	1 454	670	422	141	34	17	17	2 173	4 928
Les deux conjoints	2 893	942	555	122	36	9	10	3 476	8 043
Total	5 654	2 070	1 266	350	101	33	38	7 613	17 125
B.- Région bruxelloise									
L'époux	31	38	8	4	1	2	8	665	573
L'épouse	34	41	25	10	5	-	7	635	757
Les deux conjoints	71	43	24	5	1	-	7	887	1 038
Total	136	122	57	19	7	2	22	2 095	2 460
C.- Région flamande									
L'époux	779	219	154	33	17	3	1	691	1 897
L'épouse	870	318	220	71	13	6	5	771	2 274
Les deux conjoints	2 010	514	312	70	15	6	1	1 510	4 438
Total	3 659	1 051	686	174	45	15	7	2 972	8 609
D.- Région wallonne									
L'époux	497	201	127	50	13	2	2	700	1 592
L'épouse	550	311	177	60	16	11	5	767	1 897
Les deux conjoints	812	385	219	47	20	3	2	1 079	2 567
Total	1 859	897	523	157	49	16	9	2 546	6 056

37.- DIVORCES PAR REGION D'APRES LA PARTIE DEMANDERESSE ET SUIVANT QU'ILS SONT PRECEDES OU NON D'UN JUGEMENT DE SEPARATION DE CORPS (Année 1983)

Spécification	Partie demanderesse				
	L'époux	L'épouse	Les deux conjoints	Situation non déclarée	Total des divorces
A.- Le Royaume					
Séparation de corps préalable	156	121	101	2	380
Pas de séparation préalable	3 457	4 182	7 104	48	14 791
Situation non déclarée	541	625	758	30	1 954
Total des divorces :	4 154	4 928	7 963	80	17 125
B.- Région bruxelloise					
Séparation de corps préalable	30	20	3	1	54
Pas de séparation préalable	466	536	744	7	1 753
Situation non déclarée	169	201	277	6	653
Total des divorces :	665	757	1 024	14	2 460
C.- Région flamande					
Séparation de corps préalable	26	41	25	-	92
Pas de séparation préalable	1 666	2 010	4 091	19	7 786
Situation non préalable	205	223	290	13	731
Total des divorces :	1 897	2 274	4 406	32	8 609
D.- Région wallonne					
Séparation de corps préalable	100	60	73	1	234
Pas de séparation préalable	1 325	1 636	2 269	22	5 252
Situation non déclarée	167	201	191	11	570
Total des divorces :	1 592	1 897	2 533	34	6 056

38.- EVOLUTION GENERALE DES DIVORCES ET DES SEPARATIONS DE CORPS (Année 1965 à 1983)

Années	Demandes de divorces accueillies par les tribunaux de première instance				Séparations de corps accueillies par les tribunaux de premières instance	Divorces enregistrés à l'Etat civil
	Pour causes déterminées (1)	Après séparation de corps	Par consentement mutuel	Total		
1965	4 477		1 413	5 890	228	5 520
1966	4 628		1 526	6 154	197	5 826
1967	5 196		1 351	6 547	202	6 023
1968	5 446		1 401	6 847	216	6 057
1969	5 080		1 429	6 509	171	6 458
1970	5 465		1 470	6 935	152	6 403
1971	5 572		1 751	7 323	145	7 024
1972	6 258		2 101	8 359	180	7 832
1973	6 196		2 179	8 375	150	8 336
1974	7 264		3 697	10 961	152	10 133
1975	8 281		4 049	12 330	144	10 977
1976	9 395		4 359	13 754	147	12 665
1977	9 330		4 450	13 780	141	12 867
1978	9 120		4 966	14 086	125	13 528
1979	9 044		5 171	14 215	158	13 381
1980	9 598		5 767	15 365	153	14 457
1981	9 515		6 512	16 027	134	15 323
1982	9 840		6 988	16 828	142	16 004
1983						17 125

(1) Excès, sévices, injures graves, adultère.

N.B. En plus des références citées ci-dessous, on peut consulter également l'Annuaire de la Belgique et l'Annuaire régional.

A. Statistiques ayant pour source les services de population des communes

Objet	1973	1974	1975	1976	1977	1978	1979	1980	1981	1982	1983
1. Population totale et mouvement											
a) relevé par commune (2)	74/2	75/2	76/2	77/2	78/2	79/2	80/1	81/1	82/2	83/2	84/1
b) relevé par arrondissement, province, région, canton, jusque 1976 Tableaux récapitulatifs, taux, etc...	(2-3) 74/4-2	75/4	76/4	77/4	78/4	79/1	80/2	81/2	82/3	83/3	85/3
c) superficie-densité					78/4	79/1	80/2	81/2	82/3	84/2	84/2
2. Population étrangère et mouvement (3)	75/1	75/4	76/4	77/4	78/4	79/4	80/4	81/2	82/3	83/3	85/3
3. Migrations	75/1	75/4	76/4	78/1	79/1	80/4	81/2	82/3	83/3	83/3	85/3
4. Population par état civil											
5. Population par âge	75/4	77/1	77/1 77/4	78/1	79/1	79/4	81/2		83/1 85/3	85/3 86/1	86/1
6. Ménages											
7. Grandes agglomérations	74/4-2	75/4	76/4	77/4							

B. Statistiques ayant pour source les services d'état civil des communes

Objet	1973	1974	1975	1976	1977	1978	1979	1980	1981	1982	1983
1. Naissances	77/1	77/4	78/1	78/4	80/2	80/4	84/2	85/1	85/3		
2. Mariages et divorces	76/1	76/4	77/1	78/4	79/4	80/2	81/4	82/3	83/1	85/1	86/1
3. Décès	77/1	77/4	78/1	78/4	81/2	83/1	84/2	86/1			
a) Liste A (150 rubr.) 8e rév. Liste de base 9e rév.	76/1	76/4	77/4	78/4	81/2	C.D.n°9		85/1			
b) Liste B (50 rubr.) 8e rév.	77/1	77/4	78/1	78/4	81/2	83/1					
c) Liste OMS 8e rév. détaillée (broch. spécialisée)	C.D.n°4	C.D.n°5	C.D.n°6	C.D.n°7	C.D.n°8	C.D.n°9					

C. Autres statistiques

Population scolaire t-1/t (sauf enseignement technique et artistique)	77/3	78/3	79/3	80/3	81/3	82/1					
Typologie	74/4-2	75/4	76/4	77/4							
Age moyen, médian											
coef. de sénilité	77/4	77/4	77/4	79/4	82/3	82/3	82/3	82/3	82/3	85/3	
Vie moyenne				79/4							
Estimations de la population 1976-1985			76(6)								
Prévisions de population 1976-2000			(5)	(4)							
Tables de mortalité (1972-1976)		(6)									
(1979-1982)							84/2				

(1) Pour le Royaume, les chiffres définitifs ont paru dans le n° 74/3; pour les arrondissements, provinces et régions, voir Bulletins de statistique 2/73 et 1/74.

(2) Les chiffres de la population étrangère au 31 décembre 1971 peuvent être trouvés soit dans l'Annuaire Statistique de la Belgique 1973, pp. 20 et 21, soit dans les données générales des nos 74/3, 74/4-2 des Statistiques Démographiques.

(3) Les chiffres de la population belge (voir aussi "données générales") et le mouvement de cette population belge sont publiés depuis 1971 dans les Annuaire Statistiques.

(4) Etude spéciale : Prévisions de population 1976-2000.

(5) Bulletin statistique n° 6 - 1976.

(6) Bulletin statistique n° 3 - 1980.

