

# STATISTIQUES DEMOGRAPHIQUES

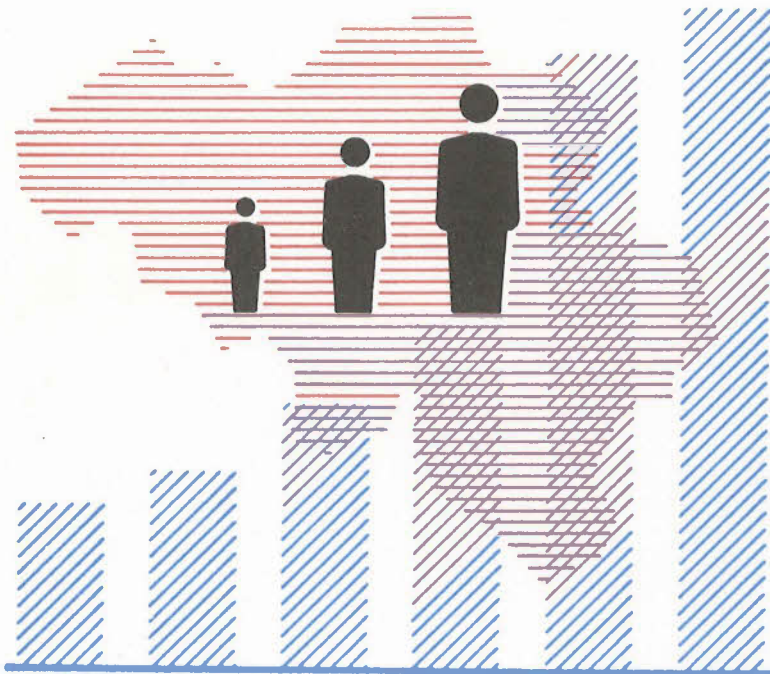

**1985**

N<sup>o</sup> 1

**INSTITUT NATIONAL DE STATISTIQUE**

ROYAUME DE BELGIQUE

MINISTRE DES AFFAIRES ECONOMIQUES



# STATISTIQUES DEMOGRAPHIQUES

## 1985

N<sup>o</sup> 1

En vente à L'INSTITUT NATIONAL DE STATISTIQUE

Rue de Louvain, 44 - 1000 Bruxelles  
Centre Albert, 8e étage,  
Place Albert I, 4 - 6000 Charleroi  
Quai Marcellis, 30 - 4020 Liège

Ce numéro : Belgique : 85 F  
Etranger : 135 FB  
Abonnement : Belgique : 250 F  
Etranger : 400 FB

Compte chèque postal No 000-2005886-23 de  
l'INS, rue de Louvain, 44 - 1000 Bruxelles





## NOTES EXPLICATIVES

### Les naissances

Cette statistique est élaborée à l'aide des renseignements fournis sur les bulletins individuels remplis au moment de la déclaration de la naissance au bureau de l'état civil de la commune où la naissance a eu lieu (commune dite de fait). Comme les bulletins individuels susdits mentionnent la commune de résidence habituelle de la mère du nouveau-né (commune dite de droit) il est possible de répartir les naissances selon ce critère et de connaître ainsi le nombre de "naissance de droit" de chaque commune.

Le total des naissances de droit de toutes les communes du Royaume diffère du total des naissances de fait, car la statistique des naissances de droit - la seule qui soit publiée ici - doit comprendre les enfants nés à l'étranger mais dont la mère a sa résidence habituelle en Belgique, mais non les enfants nés en Belgique d'une mère résidant à l'étranger.

Le nombre des naissances de droit établi à partir des bulletins d'état civil diffère également du nombre des naissances de droit établi à partir des registres de population (voir à ce sujet les notes explicatives relatives au mouvement de la population).

Tableau 1. - L'enfant est légitime lorsqu'il a été conçu ou est né pendant le mariage de ses père et mère.

Tableau 2. - Les enfants nés vivants mais présentés sans vie sont des enfants nés vivants mais qui sont décédés avant d'avoir été déclarés à l'officier de l'état civil. Le délai dont on dispose pour déclarer une naissance est de trois jours, non inclus les samedis, dimanches et jours fériés.

Les enfants mort-nés sont des enfants sortis sans vie du sein de leur mère après le 180ème jour de gestation.

Tableau 6 et 7. - Dans le tableau 6, un accouchement de jumeaux, de triplés, etc. n'est compté que pour une unité; dans le tableau 7 au contraire, chaque jumeau compte pour une unité.

Tableau 13. - Une analyse plus fine exigerait que l'on rapporte le nombre de naissances légitimes au nombre de femmes mariées de 15 à 44 ans. Ce nombre n'est connu que lors des recensements.

Tableau 14. - Pour le calcul des taux de fécondité par âge, on a rapporté le nombre de naissances survenues à des mères d'un âge donné au nombre moyen de femmes de cet âge au début de l'année considérée.

Tableau 16. - Les jumeaux, les triplés, etc. ne sont pas considérés comme étant de même rang, mais sont considérés dans leur ordre d'inscription.

Tableau 19 et 20. - Durée du mariage actuel : il s'agit de la durée exacte du mariage et non de la simple différence entre les millésimes de la naissance et du mariage actuel.

Tableau 21. - Les coefficients des colonnes "total" sont légèrement différents de ceux figurant au tableau 20, par suite du nombre différent d'inconnues suivant que l'on considère le rang ou la durée du mariage.

Tableau 32. - Il s'agit, toujours, des naissances de "droit", c'est-à-dire que les naissances ont été imputées aux communes (et donc aux provinces) de résidence habituelle.

### Les mariages

La statistique des mariages reprend tous les mariages célébrés devant les officiers d'état civil des communes belges et non ceux célébrés à l'étranger, dans les consulats ou dans les corps belges casernés à l'étranger, ni ceux célébrés sur le territoire belge devant des officiers d'état civil jouissant du statut d'extraterritorialité.

### Tableaux

1, 2 et 3. - La répartition des mariages dans le tableau 1 est donc une statistique de fait. Les mêmes mariages sont répartis dans les tableaux 2 et 3, selon la résidence des époux avant le mariage.

Tableau 9. - Les âges du mari correspondent aux centres des classes : 18 à 19 ans; 20 ans; 21 à 24 ans; 25 à 29 ans; 30 à 34 ans; 35 à 39 ans; 40 à 44 ans; 45 à 49 ans; 50 à 59 ans; 60 à 69 ans; 70 à 79 ans.

Tableau 10. - Les âges de la femme correspondent aux centres des classes : 15 à 19 ans; 20 ans; 21 à 24 ans; etc...

### Les divorces

La statistique des divorces reprend tous les divorces qui ont été mentionnés pendant l'année considérée dans les registres de mariage des communes belges; cette mention n'est faite que si l'une des deux parties, au moins, a demandé la transcription du jugement dans les deux mois à partir du moment où la déclaration est définitive. Mention et transcription se font dans les registres d'état civil de la commune où le mariage a eu lieu, ou, si le mariage a eu lieu à l'étranger, dans les registres de la commune de Bruxelles (1er district).

Ceci explique pourquoi le nombre de divorces transcrits dans le courant de l'année ne correspond pas au nombre de jugements de divorces prononcés pendant cette même année. Il y a en effet décalage dans le temps et parfois non-transcription du jugement par suite de décès, de réconciliation, etc... De plus, c'est la résidence de la partie défenderesse qui compte pour déterminer le tribunal compétent.

Il ne s'agit donc pas dans les tableaux 24 à 39 de divorces de "droit" mais de divorces "de fait".

TABLE DES MATIERES

NOTES EXPLICATIVES

DONNEES GENERALES

1. Population par arrondissement, province et région au 1er janvier 1982, 1983, 1984	5
2. Population (au 1er janvier) des arrondissements compte tenu des fusions de communes Sexe masculin + Sexe féminin	6
3. Composantes du mouvement de la population des années 1981, 1982, 1983	7
4. Taux d'accroissement naturel, migratoire et total pour les années 1981, 1982 et 1983 (pour 1 000 habitants au 1er janvier)	8
5. Nombre de communes d'après leur population et nombre d'habitants par groupe de communes Par province et pour le Royaume au 1er janvier 1984	10
6. A. Nombre de communes d'après leur population et nombre d'habitants par groupe de communes Par région et pour le Royaume au 1er janvier 1984	11
B. Nombre, superficie, population et densité moyennes des communes par région (1er janvier)	12
7. Liste et population au 1er janvier des communes belges auxquelles a été accordé le titre de ville (année 1981, 1982, 1983, 1984)	12
8. Population belge et étrangère par arrondissement, province et région au 1er janvier 1984	13

LA NATALITE EN 1980

1. Naissances d'après le sexe et le caractère de légitimité des nouveau-nés par province (années 1975 à 1980)	14
2. Naissances d'après la vitalité et le caractère de légitimité des nouveau-nés, par province (années 1975 à 1980)	15
A. Chiffres absolus	16
B. Pourcentages	17
3. Naissances d'après le sexe et la vitalité des nouveau-nés, par province et régions (années 1975 à 1980)	18
A. Chiffres absolus (provinces)	19
B. Taux de natalité pour 1 000 habitants (provinces)	20
C. Chiffres absolus (régions)	21
D. Taux de natalité pour 1 000 habitants (régions)	22
4. Taux de masculinité, par province et région (en %)	23
5. Vitalité des nouveau-nés, par province et région	24
6. Accouchements multiples, par province et région (enfants mort-nés compris)	25
7. Enfants provenant d'accouchements doubles, par province et région	26

8. Naissances d'après l'âge et l'année de naissance des parents	
Naissances de nationalité belge et étrangère	
A. Le Royaume	30
B. Région bruxelloise	32
C. Région flamande	34
D. Région wallonne	36
Naissances de nationalité étrangère	
A. Le Royaume	38
B. Région bruxelloise	40
C. Région flamande	42
D. Région wallonne	44
9. Répartition proportionnelle des naissances vivantes d'après l'âge de la mère, par province et région	46
10. Répartition proportionnelle des naissances vivantes légitimes d'après l'âge du père, par province et région	46
11. Nouveau-nés légitimes d'après l'âge du père et l'âge de la mère, par province et région	47
12. Age moyen des parents des nouveau-nés légitimes, par province et région	52
13. Taux de fécondité générale, par province et région	52
14. Taux de fécondité par âge (années 1976 à 1980)	53
15. Taux de reproduction (années 1976 à 1980)	54
16. Naissances légitimes d'après leur rang de survenance dans le mariage actuel des parents.	54
17. Naissances légitimes d'après le nombre des enfants précédents encore vivants, nés du mariage actuel des parents, par province et région	
A. Chiffres absolus	55
B. Pourcentages	55
18. Naissances légitimes d'après le nombre des enfants précédents nés vivants du mariage actuel des parents, que ces enfants soient encore en vie ou non, par province et région	
A. Chiffres absolus	56
B. Pourcentages	56
19. Naissances légitimes selon l'âge de la mère et la durée du mariage pour 1 000 femmes du groupe d'âges indiqué - Comparaison 1970-1980	57
20. Naissances légitimes par groupe d'âges selon le rang de la naissance pour 1 000 femmes du groupe d'âges indiqué - Comparaison 1970-1980	57
21. Naissances légitimes d'après l'âge et l'année de naissance de la mère et la durée du mariage actuel	
A. Le Royaume	58
B. Région bruxelloise	62
C. Région flamande	66
D. Région wallonne	70

22. Naissances légitimes d'après l'année du mariage de la mère, la durée de ce mariage et l'âge de la mère au mariage		<u>LES MARIAGES ET DIVORCES EN 1982</u>	133
A. Le Royaume	74	1. Mariages par arrondissement, province et région (années 1979 à 1982)	134
B. Région bruxelloise	78	2. Mariages d'après la résidence habituelle des conjoints	135
C. Région flamande	82	3. Mariages d'après la région où résidaient les conjoints avant le mariage	135
D. Région wallonne	86	4. Mariages d'après l'état civil antérieur des conjoints (années 1973 à 1982)	136
23. Naissances légitimes d'après leur rang de survenance au cours du mariage actuel et d'après l'âge de la mère		5. Mariages d'après l'âge des conjoints (années 1973 à 1982)	137
A. Le Royaume	90	6. Mariages d'après l'âge et l'état civil antérieur des conjoints (années 1973 à 1982)	138
B. Région bruxelloise	92	7. Age moyen et âge médian des conjoints (années 1972 à 1981)	139
C. Région flamande	94	8. Age moyen des conjoints selon leur état civil antérieur (années 1979 à 1981)	139
D. Région wallonne	96	9. Age moyen de la femme en fonction de l'âge du mari (années 1979 à 1981)	139
24. Naissances légitimes d'après leur rang de survenance au cours du mariage actuel et la durée de celui-ci		10. Age moyen du mari en fonction de l'âge de la femme (années 1979 à 1981)	139
A. Le Royaume	98	11. Mariages d'après l'âge moyen et l'état civil antérieur des conjoints	139
B. Région bruxelloise	101	12. Mariages d'après l'âge respectif des conjoints et leur état civil antérieur (aperçu général de la disposition des tableaux suivants)	140
C. Région flamande	104	13. Mariages d'après l'année de naissance, l'âge et l'état civil antérieur des conjoints	
D. Région wallonne	107	A.- Le Royaume	148
25. Naissances légitimes d'après leur rang de survenance au cours du mariage actuel et d'après l'intervalle de temps écoulé depuis la naissance précédente		B.- Région bruxelloise	153
A. Le Royaume	110	C.- Région flamande	158
B. Région bruxelloise	111	D.- Région wallonne	163
C. Région flamande	112	14. Mariages d'après l'âge respectif des conjoints par province et région	168
D. Région wallonne	113	15. Mariages d'après la nationalité, respective conjoints	
26. Naissances légitimes d'après l'âge de la mère, leur rang dans le mariage actuel et l'état social des parents		A.- Le Royaume	174
A. Le Royaume	114	B.- Région bruxelloise	176
B. Région bruxelloise	116	C.- Région flamande	178
C. Région flamande	118	D.- Région wallonne	180
D. Région wallonne	120	16. Mariages d'après la nationalité, l'âge et l'état civil antérieur des conjoints	
27. Naissances légitimes d'après leur rang de survenance au cours du mariage actuel et la profession du père		A.- Le Royaume	182
A. Le Royaume	122	B.- Région bruxelloise	184
B. Région bruxelloise	123	C.- Région flamande	186
C. Région flamande	124	D.- Région wallonne	188
D. Région wallonne	125	17. Mariages entres belges et étrangers (années 1973 à 1982)	190
28. Naissances légitimes d'après le sexe et leur rang de survenance au cours du mariage actuel et d'après le sexe du précédent enfant né vivant	126	18. Nationalité des étrangers qui ont épousé une belge (années 1978 à 1982)	190
29. Naissances d'après le mois de l'accouchement, par province et région	127	19. Nationalité des étrangères qui ont épousé un belge (année 1978 à 1982)	190
30. Naissances d'après le lieu de l'accouchement, par province et région	127	20. Mariages par mois, province et région	191
31. Naissances d'après la nationalité avant le mariage des parents des nouveau-nés, par arrondissement, province et région	128		
32. Accouchements multiples d'après l'âge de la mère, le sexe et la vitalité des nouveau-nés	130		
33. Naissances légitimes d'après la durée du mariage actuel des parents, par province et région			
A. Chiffres absolus	132		
B. Pourcentages	132		

21. Mariages par mois (années 1973 à 1982)	191	34. Divorces d'après l'âge du divorcé et la durée du mariage dissous	
22. Mariages d'après la profession et l'état social des conjoints		A.- Le Royaume	221
A.- Le Royaume	192	B.- Région bruxelloise	223
B.- Région bruxelloise	194	C.- Région flamande	225
C.- Région flamande	196	D.- Région wallonne	227
D.- Région wallonne	198	35. Divorces d'après l'année de naissance, l'âge et le sexe des divorcés	
23. Répartition proportionnelle des mariages d'après la profession des conjoints	200	A.- Le Royaume	229
24. Divorces par arrondissement, province et région (années 1979 à 1982)	201	B.- Région bruxelloise	230
25. Divorces d'après l'âge des divorcés (période 1940 à 1970, années 1981 à 1982)	202	C.- Région flamande	231
26. Répartition proportionnelle des divorces d'après l'âge des divorcés (périodes 1940 à 1970, années 1971 à 1982)	202	D.- Région wallonne	232
27. Age médian des divorcés et divorcées (années 1971 à 1982)	203	36. Divorces d'après la partie demanderesse et le nombre des enfants mineurs à charge	
28. Durée médiane des mariages dissous (années 1971 à 1982)	203	A.- Le Royaume	233
29. Divorces d'après l'âge et l'état civil antérieur des divorcés		B.- Région bruxelloise	233
A.- Le Royaume	203	C.- Région flamande	233
B.- Région bruxelloise	204	D.- Région wallonne	233
C.- Région flamande	204	37. Divorces d'après la profession et l'état social respectifs des divorcés	
D.- Région wallonne	204	A.- Le Royaume	234
30. Divorces d'après la durée du mariage dissous (périodes 1951 à 1970, années 1971 à 1982)	205	B.- Région bruxelloise	236
31. Répartition proportionnelle des divorces d'après la durée du mariage dissous (période 1951 à 1970, années 1971 à 1982)	205	C.- Région flamande	238
32. Divorces par province et région d'après l'âge des divorcés	206	D.- Région wallonne	240
33. Divorces d'après l'âge de la divorcée et la durée du mariage dissous		38. Divorces d'après la partie demanderesse et suivant qu'ils sont précédés ou non d'un jugement de séparation de corps	
A.- Le Royaume	213	A.- Le Royaume	242
B.- Région bruxelloise	215	B.- Région bruxelloise	242
C.- Région flamande	217	C.- Région flamande	242
D.- Région wallonne	219	D.- Région wallonne	242
		39. Evolution générale des divorces et des séparations de corps (années 1965 à 1982)	242
		<u>CAUSES DE DECES</u>	243
		Mortalité générale par sexe et par groupe d'âges en 1979 suivant la liste de base de l'O.M.S., 9e révision-1975 - Résidents (belges + étrangers)	244

TABLEAU DES PRINCIPALES DONNEES STATISTIQUES DEPUIS 1973

273

Droits d'auteur réservés

La reproduction du contenu de cette publication, qu'elle soit intégrale ou partielle, dans la forme originale ou remaniée, est interdite, sauf autorisation écrite de l'Institut national de Statistique.

L'utilisation du contenu de cette publication, à titre explicatif ou justificatif dans un article, un compte rendu ou un livre, est autorisée, moyennant indication claire et précise de la source.

**DONNEES GENERALES**

## 1.- POPULATION PAR ARRONDISSEMENT, PROVINCE ET REGION AU 1er JANVIER 1982, 1983, 1984

Arrondissements, provinces et régions	1er janvier 1982 (1)			1er janvier 1983			1er janvier 1984		
	Hommes	Femmes	Total	Hommes	Femmes	Total	Hommes	Femmes	Total
Anvers	446 236	470 544	916 780	448 199	471 645	919 844	447 869	471 139	919 008
Malines	144 673	148 237	292 910	144 930	148 771	293 701	144 768	148 859	293 627
Turnhout	183 129	178 273	361 402	184 208	179 493	363 701	185 388	180 846	366 234
<i>Province d'Anvers</i>	<i>774 038</i>	<i>797 054</i>	<i>1 571 092</i>	<i>777 337</i>	<i>799 909</i>	<i>1 577 246</i>	<i>778 025</i>	<i>800 844</i>	<i>1 578 869</i>
Bruxelles-Capitale	466 475	528 299	994 774	463 973	525 904	989 877	459 701	522 733	982 434
Hal-Vilvorde	255 089	263 873	518 962	255 195	263 901	519 096	255 752	264 359	520 111
Louvain	205 987	210 312	416 299	206 857	211 088	417 945	206 990	211 715	418 705
Nivelles	143 379	149 560	292 939	144 028	150 437	294 465	144 942	151 250	296 192
<i>Province de Brabant</i>	<i>1 070 930</i>	<i>1 152 044</i>	<i>2 222 974</i>	<i>1 070 053</i>	<i>1 151 330</i>	<i>2 221 383</i>	<i>1 067 385</i>	<i>1 150 057</i>	<i>2 217 442</i>
Ath	37 714	39 550	77 264	37 560	39 455	77 015	37 416	39 305	76 721
Charleroi	212 480	228 560	441 040	210 839	227 275	438 114	208 918	225 738	434 656
Mons	122 233	133 792	256 025	121 260	133 254	254 514	120 714	132 650	253 364
Mouscron	35 283	37 486	72 769	35 272	37 422	72 694	35 235	37 353	72 588
Soignies	81 081	85 871	166 952	80 877	85 672	166 549	80 596	85 408	166 004
Thuin	68 780	72 598	141 378	68 827	72 783	141 610	68 848	72 717	141 565
Tournai	68 558	72 733	141 291	68 357	72 757	141 114	68 423	72 615	141 038
<i>Province de Hainaut</i>	<i>626 129</i>	<i>670 590</i>	<i>1 296 719</i>	<i>622 992</i>	<i>668 618</i>	<i>1 291 610</i>	<i>620 150</i>	<i>665 786</i>	<i>1 285 936</i>
Huy	42 792	45 853	88 645	43 159	46 157	89 316	43 323	46 231	89 554
Liège	288 439	314 198	602 637	286 251	312 309	598 560	284 085	310 293	594 378
Verviers	119 862	125 997	245 859	120 498	126 303	246 801	120 767	126 527	247 294
Waremme	29 514	31 352	60 866	29 583	31 316	60 899	29 606	31 229	60 835
<i>Province de Liège</i>	<i>480 607</i>	<i>517 400</i>	<i>998 007</i>	<i>479 491</i>	<i>516 085</i>	<i>995 576</i>	<i>477 781</i>	<i>514 280</i>	<i>992 061</i>
Hasselt	178 409	176 206	354 615	178 989	177 241	356 230	179 306	177 998	357 304
Maaseik	96 373	92 959	189 332	96 920	93 530	190 450	97 534	94 251	191 785
Tongres	88 872	87 947	176 819	89 118	88 234	177 352	89 240	88 555	177 795
<i>Province de Limbourg</i>	<i>363 654</i>	<i>357 112</i>	<i>720 766</i>	<i>365 027</i>	<i>359 005</i>	<i>724 032</i>	<i>366 080</i>	<i>360 804</i>	<i>726 884</i>
Arlon	23 236	24 098	47 334	23 113	23 934	47 047	23 180	23 863	47 043
Bastogne	17 934	18 388	36 322	17 964	18 427	36 391	18 050	18 412	36 462
Marche-en-Famenne	21 007	21 996	43 003	21 135	22 118	43 253	21 624	22 582	44 206
Neufchâteau	25 395	26 241	51 636	25 532	26 286	51 818	25 490	26 346	51 836
Virton	21 555	22 587	44 142	21 634	22 641	44 275	21 617	22 649	44 266
<i>Province de Luxembourg</i>	<i>109 127</i>	<i>113 310</i>	<i>222 437</i>	<i>109 378</i>	<i>113 406</i>	<i>222 784</i>	<i>109 961</i>	<i>113 852</i>	<i>223 813</i>
Dinant	43 329	45 823	89 152	43 508	46 023	89 531	48 787	46 213	90 000
Namur	126 331	134 961	261 292	126 314	135 172	261 486	126 797	135 671	262 468
Philippeville	28 258	29 432	57 690	28 317	29 407	57 724	28 383	29 400	57 783
<i>Province de Namur</i>	<i>197 918</i>	<i>210 216</i>	<i>408 134</i>	<i>198 139</i>	<i>210 602</i>	<i>408 741</i>	<i>198 967</i>	<i>211 284</i>	<i>410 251</i>
Alost	129 427	132 941	262 368	129 076	132 693	261 769	128 735	132 414	261 149
Termonde	90 101	91 205	181 306	90 240	91 427	181 667	90 248	91 445	181 693
Eeklo	40 109	39 973	80 082	40 069	40 012	80 081	40 057	39 906	79 963
Gand	236 978	248 718	485 696	236 734	248 651	485 385	236 286	248 304	484 590
Audenarde	55 233	57 169	112 402	55 147	57 110	112 257	55 049	57 101	112 150
Saint-Nicolas	104 418	106 275	210 693	104 601	106 505	211 106	104 846	106 802	211 648
<i>Province de Flandre orientale</i>	<i>656 266</i>	<i>676 281</i>	<i>1 332 547</i>	<i>655 867</i>	<i>676 398</i>	<i>1 332 265</i>	<i>655 221</i>	<i>675 972</i>	<i>1 331 193</i>
Bruges	125 150	130 016	255 166	125 784	130 640	256 424	126 310	131 161	257 471
Dixmude	23 897	23 668	47 565	23 823	23 615	47 438	23 725	23 539	47 268
Ypres	51 615	52 427	104 042	51 592	52 497	104 089	51 604	52 440	104 044
Courtrai	134 457	137 581	272 038	134 693	137 897	272 590	134 693	138 020	272 713
Ostende	64 790	68 352	133 142	64 896	68 452	133 348	65 120	68 668	133 788
Roulers	68 174	68 952	137 126	67 993	68 999	136 992	68 035	68 949	136 984
Tielt	42 349	42 391	84 740	42 435	42 405	84 840	42 454	42 446	84 900
Furnes	23 372	24 722	48 094	23 639	25 020	48 659	24 005	25 401	49 406
<i>Province de Flandre occidentale</i>	<i>533 804</i>	<i>548 109</i>	<i>1 081 913</i>	<i>534 855</i>	<i>549 525</i>	<i>1 084 380</i>	<i>535 950</i>	<i>550 624</i>	<i>1 086 574</i>
<i>Le Royaume</i>	<i>4 812 473</i>	<i>5 042 116</i>	<i>9 854 589</i>	<i>4 813 139</i>	<i>5 044 878</i>	<i>9 858 017</i>	<i>4 809 520</i>	<i>5 043 503</i>	<i>9 853 023</i>
Région bruxelloise	466 475	528 299	994 774	463 973	525 904	989 877	459 701	522 733	982 434
Région flamande	2 788 838	2 852 741	5 641 579	2 795 138	2 859 826	5 654 964	2 798 018	2 864 318	5 662 336
Région wallonne	1 557 160	1 661 076	3 218 236	1 554 028	1 659 148	3 213 176	1 551 801	1 656 452	3 208 253
dont : région de langue allemande	32 148	32 938	65 086	32 653	32 207	65 860	32 789	33 402	66 191

(1) Chiffre rectifié suite au recensement du 1er mars 1981.

## 2.- POPULATION (au 1er janvier) DES ARRONDISSEMENTS COMPTE TENU DES FUSIONS DE COMMUNES

Sexe masculin + sexe féminin

Arrondissements, Provinces et régions	1971 (*)	1978	1979	1980	1981	1982 (1)	1983	1984
Anvers	917 559	927 177	925 786	925 066	923 547	916 780	919 844	919 008
Malines	287 713	291 459	291 762	292 081	292 743	292 910	293 701	293 627
Turnhout	332 728	350 313	353 475	356 500	359 240	361 402	363 701	366 234
<i>Province d'Anvers</i>	<i>1 538 000</i>	<i>1 568 949</i>	<i>1 571 023</i>	<i>1 573 647</i>	<i>1 575 530</i>	<i>1 571 092</i>	<i>1 577 246</i>	<i>1 578 869</i>
Bruxelles-Capitale	1 075 136	1 028 972	1 015 710	1 008 715	1 000 221	994 774	989 877	982 434
Hal-Vilvorde	472 030	507 004	510 931	513 977	516 278	518 962	519 096	520 111
Louvain	389 460	407 845	409 902	412 240	414 842	416 299	417 945	418 705
Nivelles	234 328	274 828	280 395	285 767	290 441	292 939	294 465	296 192
<i>Provinces de Brabant</i>	<i>2 170 954</i>	<i>2 218 649</i>	<i>2 218 938</i>	<i>2 220 699</i>	<i>2 221 782</i>	<i>2 222 974</i>	<i>2 221 383</i>	<i>2 217 442</i>
Ath	78 335	78 107	77 988	77 936	78 027	77 264	77 015	76 721
Charleroi	456 716	450 120	446 539	443 863	441 017	441 040	438 114	434 656
Mons	261 078	262 388	261 505	260 555	259 999	256 025	254 514	253 364
Mouscron	72 198	73 006	72 738	72 736	72 728	72 769	72 694	72 588
Soignies	164 925	167 403	167 628	167 324	167 117	166 952	166 549	166 004
Thuin	139 222	141 139	141 483	141 400	141 640	141 378	141 610	141 565
Tournai	144 474	145 852	145 413	145 117	144 635	141 291	141 114	141 038
<i>Province de Hainaut</i>	<i>1 316 948</i>	<i>1 318 015</i>	<i>1 313 294</i>	<i>1 308 931</i>	<i>1 305 163</i>	<i>1 298 719</i>	<i>1 291 610</i>	<i>1 285 936</i>
Huy	85 868	87 880	88 029	88 375	88 727	88 645	89 316	89 554
Liège	618 229	617 590	614 640	611 963	609 066	602 637	598 560	594 378
Varviers	239 242	244 223	244 536	245 054	245 469	245 859	246 801	247 294
Wareme	59 401	59 988	60 285	60 555	60 772	60 866	60 899	60 835
<i>Province de Liège</i>	<i>1 002 740</i>	<i>1 009 681</i>	<i>1 007 490</i>	<i>1 005 947</i>	<i>1 004 034</i>	<i>998 007</i>	<i>995 576</i>	<i>992 061</i>
Hasselt	319 559	344 594	347 553	350 378	352 350	354 615	356 230	357 304
Maaseik	166 619	180 478	182 682	185 005	187 244	189 332	190 450	191 785
Tongres	166 369	173 447	174 506	175 332	176 465	176 819	177 352	177 795
<i>Province de Limbourg</i>	<i>662 547</i>	<i>698 519</i>	<i>704 741</i>	<i>710 715</i>	<i>716 059</i>	<i>720 766</i>	<i>724 032</i>	<i>726 884</i>
Arlon	47 586	48 700	48 600	48 517	48 346	47 334	47 047	47 043
Bastogne	36 438	35 709	35 824	35 999	36 126	36 322	36 391	36 462
Marche-en-Famenne	39 437	40 552	41 088	41 942	42 827	43 003	43 253	44 206
Neufchâteau	51 344	51 596	51 712	51 714	51 762	51 636	51 818	51 836
Virton	43 149	44 202	44 150	44 145	44 335	44 142	44 275	44 266
<i>Provinces de Luxembourg</i>	<i>317 954</i>	<i>320 759</i>	<i>321 374</i>	<i>322 317</i>	<i>323 396</i>	<i>322 437</i>	<i>322 794</i>	<i>323 313</i>
Dinant	86 592	87 687	88 303	88 801	89 096	89 152	89 531	90 000
Namur	245 472	256 016	257 230	258 345	259 273	261 292	261 486	262 468
Philippeville	55 191	56 608	56 955	57 335	57 598	57 690	57 724	57 783
<i>Province de Namur</i>	<i>387 255</i>	<i>400 311</i>	<i>402 488</i>	<i>404 481</i>	<i>405 987</i>	<i>408 134</i>	<i>408 741</i>	<i>410 251</i>
Alost	263 842	263 571	263 160	262 732	262 400	262 368	261 769	261 149
Termonde	175 530	178 496	179 153	179 769	180 160	181 306	181 667	181 693
Eeklo	78 561	79 416	79 698	79 805	79 817	80 082	80 081	79 963
Gand	479 152	485 954	485 584	486 078	486 081	485 696	485 385	484 590
Audenarde	113 845	112 523	112 505	112 604	112 488	112 402	112 257	112 150
Saint-Nicolas	199 185	206 763	207 970	209 146	210 097	210 693	211 106	211 648
<i>Province de Flandre orientale</i>	<i>1 310 115</i>	<i>1 326 723</i>	<i>1 328 070</i>	<i>1 330 134</i>	<i>1 331 043</i>	<i>1 332 547</i>	<i>1 332 265</i>	<i>1 331 193</i>
Bruges	241 813	252 430	252 661	253 546	254 332	255 166	256 424	257 471
Dixmude	49 191	47 662	47 579	47 569	47 603	47 565	47 438	47 268
Ypres	105 214	104 230	104 137	103 979	103 846	104 042	104 089	104 044
Courtrai	263 840	270 898	271 150	271 485	271 851	272 038	272 590	272 713
Osterde	130 043	133 189	132 811	132 873	132 932	133 142	133 348	133 788
Roulers	133 670	135 650	135 824	136 459	136 887	137 126	136 992	136 984
Tielt	83 645	84 424	84 643	84 663	84 982	84 740	84 840	84 900
Furnes	47 015	47 334	47 431	47 665	47 967	48 094	48 659	49 406
<i>Province de Flandre occidentale</i>	<i>1 054 431</i>	<i>1 075 806</i>	<i>1 076 236</i>	<i>1 078 239</i>	<i>1 080 400</i>	<i>1 081 913</i>	<i>1 084 380</i>	<i>1 086 574</i>
<i>Le Royaume</i>	<i>9 650 944</i>	<i>9 832 413</i>	<i>9 841 654</i>	<i>9 855 110</i>	<i>9 863 374</i>	<i>9 854 589</i>	<i>9 858 017</i>	<i>9 853 023</i>
Région bruxelloise	1 075 136	1 028 972	1 015 710	1 008 715	1 000 221	994 774	989 877	982 434
Région flamande	5 416 583	5 584 847	5 600 903	5 618 952	5 634 152	5 641 579	5 654 964	5 662 336
Région wallonne	3 159 225	3 223 594	3 225 041	3 227 443	3 229 001	3 218 236	3 213 176	3 208 253
dont : région de langue allemande	61 972	64 613	64 578	64 625	64 713	65 086	65 860	66 191

(\*) Recensement du 31 décembre 1970.

(1) Chiffre rectifié suite au recensement du 1er mars 1981.

## 3.- COMPOSANTES DU MOUVEMENT DE LA POPULATION DES ANNEES 1981, 1982, 1983

Arrondissements provinces et régions	Naissances			Décès		
	1981	1982	1983	1981	1982	1983
Anvers	11 261	11 088	11 028	10 575	10 464	10 825
Malines	3 485	3 548	3 356	3 392	3 351	3 366
Turnhout	5 114	4 810	4 906	2 699	2 855	2 889
<i>Province d'Anvers</i>	<i>19 860</i>	<i>19 446</i>	<i>19 290</i>	<i>16 666</i>	<i>16 670</i>	<i>17 080</i>
Bruxelles-Capitale	12 417	11 863	11 526	13 181	12 853	13 138
Hai-Vilvorde	6 120	5 877	5 637	5 414	5 629	5 723
Louvain	5 322	4 932	5 043	4 467	4 281	4 477
Nivelles	3 480	3 420	3 386	2 968	2 977	3 132
<i>Province de Brabant</i>	<i>27 339</i>	<i>26 092</i>	<i>25 592</i>	<i>26 030</i>	<i>25 740</i>	<i>26 470</i>
Ath	885	847	823	1 079	1 078	1 135
Charleroi	5 183	5 249	4 861	5 718	5 764	5 709
Mons	3 252	3 040	3 076	3 434	3 327	3 512
Mouscron	934	877	872	924	908	959
Soignies	2 065	1 975	1 887	2 103	2 206	2 094
Thuin	1 762	1 637	1 589	1 763	1 855	1 825
Tournai	1 697	1 646	1 581	2 009	1 988	2 028
<i>Province de Hainaut</i>	<i>15 778</i>	<i>15 271</i>	<i>14 789</i>	<i>17 030</i>	<i>17 126</i>	<i>17 362</i>
Huy	1 117	1 065	1 033	1 371	1 282	1 214
Liège	7 101	6 632	6 334	8 064	7 940	7 731
Verviers	3 262	3 928	3 230	2 990	2 849	3 041
Wareme	677	653	596	920	866	930
<i>Province de Liège</i>	<i>12 157</i>	<i>11 648</i>	<i>11 193</i>	<i>13 345</i>	<i>12 937</i>	<i>12 916</i>
Hasselt	5 397	5 156	4 921	2 486	2 660	2 668
Maaseik	3 074	2 972	2 732	1 173	1 151	1 171
Tongres	2 454	2 342	2 234	1 520	1 563	1 562
<i>Province de Limbourg</i>	<i>10 925</i>	<i>10 470</i>	<i>9 887</i>	<i>5 179</i>	<i>5 374</i>	<i>5 401</i>
Arlon	641	629	604	521	520	515
Bastogne	517	471	525	444	502	455
Marche-en-Famenne	660	663	598	570	551	549
Neufchâteau	391	379	390	370	332	333
Vinton	302	267	255	270	236	254
<i>Province de Luxembourg</i>	<i>3 111</i>	<i>3 009</i>	<i>2 972</i>	<i>2 775</i>	<i>2 741</i>	<i>2 706</i>
Dinant	1 241	1 188	1 203	1 215	1 115	1 160
Namur	3 381	3 406	3 312	3 332	3 239	3 388
Philippeville	720	689	697	730	679	764
<i>Province de Namur</i>	<i>5 342</i>	<i>5 283</i>	<i>5 212</i>	<i>5 277</i>	<i>5 033</i>	<i>5 312</i>
Alost	3 168	2 975	2 843	2 903	2 933	3 041
Termonde	2 311	2 147	2 109	2 007	2 027	2 070
Eeklo	982	857	901	901	881	968
Gand	5 988	5 770	5 521	5 717	5 717	5 916
Audenarde	1 275	1 245	1 276	1 547	1 491	1 528
Saint-Nicolas	2 797	2 681	2 541	2 268	2 271	2 316
<i>Province de Flandre orientale</i>	<i>16 521</i>	<i>15 685</i>	<i>15 191</i>	<i>15 343</i>	<i>15 320</i>	<i>15 839</i>
Bruges	3 153	3 076	3 070	2 649	2 509	2 703
Dixmude	618	579	606	540	506	522
Ypres	1 389	1 328	1 409	1 134	1 162	1 221
Courtrai	3 551	3 568	3 338	2 871	2 980	2 912
Ostende	1 481	1 533	1 494	1 503	1 537	1 594
Roulers	1 872	1 733	1 738	1 404	1 358	1 348
Fieit	1 116	1 059	1 061	974	948	958
Furnes	614	602	553	588	565	570
<i>Province de Flandre occidentale</i>	<i>13 794</i>	<i>13 478</i>	<i>13 289</i>	<i>11 663</i>	<i>11 565</i>	<i>11 828</i>
<i>Le Royaume</i>	<i>124 827</i>	<i>120 382</i>	<i>117 396</i>	<i>113 308</i>	<i>112 506</i>	<i>114 812</i>
Région bruxelloise	12 417	11 863	11 526	13 181	12 853	13 138
Région flamande	72 542	69 888	68 317	58 732	58 839	60 348
Région wallonne	39 868	38 631	37 552	41 395	40 814	41 328
dont : région de langue allemande	819	920	825	675	628	685



Accroissement naturel			Solde migratoire			Accroissement total		
1981	1982	1983	1981	1982	1983	1981	1982	1983
+ 686	+ 624	+ 203	- 2 481	+ 2 440	- 1 039	- 1 795	+ 3 064	- 836
+ 93	+ 197	- 10	+ 460	+ 594	- 64	+ 553	+ 791	- 74
+ 2 415	+ 1 955	+ 2 017	+ 344	+ 2 740	+ 516	+ 2 278	+ 2 299	+ 2 533
+ 3 194	+ 2 776	+ 2 210	- 2 158	+ 3 378	- 587	+ 1 036	+ 6 154	+ 1 623
- 764	- 990	- 1 612	- 3 275	- 3 907	- 5 831	- 4 039	- 4 897	- 7 443
+ 706	+ 248	- 86	+ 365	- 114	+ 1 101	+ 1 071	+ 134	+ 1 015
+ 855	+ 651	+ 566	+ 688	+ 995	+ 194	+ 1 543	+ 1 646	+ 760
+ 512	+ 443	+ 254	+ 1 869	+ 1 083	+ 1 473	+ 2 381	+ 1 526	+ 1 727
+ 1 309	+ 352	- 878	- 353	- 1 943	- 3 063	+ 956	- 1 591	- 3 941
- 194	- 231	- 312	+ 102	- 18	+ 18	- 92	- 249	- 294
- 535	- 515	- 848	- 2 904	- 2 411	- 2 610	- 3 439	- 2 926	- 3 458
- 182	- 287	- 436	- 938	- 1 224	- 714	- 1 120	- 1 511	- 1 150
+ 10	- 31	- 87	- 88	- 44	- 19	- 78	- 75	- 106
- 38	- 231	- 207	- 192	- 172	- 338	- 230	- 403	- 545
- 1	- 218	- 136	- 128	+ 450	+ 91	- 129	+ 232	- 45
- 312	- 342	- 447	- 329	+ 165	+ 371	- 641	- 177	- 76
- 1 252	- 1 855	- 2 473	- 4 477	- 3 254	- 3 201	- 5 729	- 5 109	- 5 674
- 254	- 217	- 181	+ 663	+ 888	+ 419	+ 409	+ 671	+ 238
- 963	- 1 308	- 1 397	- 1 944	- 2 769	- 2 785	- 2 907	- 4 077	- 4 182
+ 272	+ 449	+ 189	+ 223	+ 493	+ 304	+ 495	+ 942	+ 493
- 243	- 213	- 334	+ 277	+ 246	+ 270	+ 34	+ 33	- 64
- 1 188	- 1 289	- 1 723	- 781	- 1 142	- 1 792	- 1 969	- 2 431	- 3 515
+ 2 911	+ 2 496	+ 2 253	- 763	- 881	- 1 179	+ 2 148	+ 1 615	+ 1 074
+ 1 901	+ 1 821	+ 1 561	+ 2	- 703	- 226	+ 1 903	+ 1 118	+ 1 335
+ 934	+ 779	+ 672	- 458	- 246	- 229	+ 476	+ 533	+ 443
+ 5 748	+ 5 096	+ 4 486	- 1 219	- 1 830	- 1 634	+ 4 527	+ 3 266	+ 2 852
+ 120	+ 109	+ 89	- 82	- 396	- 93	+ 38	- 287	- 4
+ 73	- 31	+ 70	+ 50	+ 100	+ 1	+ 123	+ 69	+ 71
+ 90	+ 112	+ 49	+ 208	+ 138	+ 904	+ 298	+ 250	+ 953
+ 21	+ 47	+ 57	+ 133	+ 135	- 39	+ 154	+ 182	+ 18
+ 32	+ 31	+ 1	- 153	+ 102	- 10	- 121	+ 133	- 9
+ 338	+ 288	+ 266	+ 156	+ 79	+ 763	+ 492	+ 347	+ 1 029
+ 26	+ 73	+ 43	+ 299	+ 306	+ 426	+ 325	+ 379	+ 469
+ 49	+ 167	- 76	+ 681	+ 27	+ 1 058	+ 730	+ 194	+ 982
- 10	+ 10	- 67	+ 172	+ 24	+ 126	+ 162	+ 34	+ 59
+ 65	+ 250	- 100	+ 1 152	+ 357	+ 1 610	+ 1 217	+ 607	+ 1 510
+ 265	+ 42	- 198	- 328	- 641	- 422	- 63	- 599	- 620
+ 304	+ 120	+ 39	+ 326	+ 241	- 13	+ 630	+ 361	+ 26
- 81	- 14	- 67	- 45	+ 13	- 51	+ 36	- 1	- 112
+ 271	+ 53	- 395	- 269	- 354	- 400	+ 2	- 311	- 795
- 272	- 246	- 252	+ 96	+ 101	+ 145	- 176	- 145	- 107
+ 529	+ 410	+ 225	+ 301	+ 3	+ 317	+ 830	+ 413	+ 542
+ 1 178	+ 365	- 648	+ 81	- 647	- 424	+ 1 259	- 262	- 1 072
+ 504	+ 567	+ 367	+ 547	+ 691	+ 680	+ 1 051	+ 1 258	+ 1 047
+ 78	+ 73	+ 8	- 184	- 200	- 254	- 106	- 127	- 170
+ 255	+ 166	+ 188	- 106	- 119	- 233	+ 149	+ 47	- 45
+ 680	+ 588	+ 426	- 217	- 36	- 303	+ 463	+ 552	+ 123
- 22	- 4	- 100	+ 946	+ 210	+ 540	+ 924	+ 206	+ 440
+ 468	+ 375	+ 390	- 441	- 509	- 398	+ 27	- 134	- 9
+ 142	+ 111	+ 103	- 52	- 11	- 43	+ 90	+ 100	+ 60
+ 26	+ 37	- 17	+ 166	+ 528	+ 764	+ 192	+ 565	+ 747
+ 2 131	+ 1 913	+ 1 441	+ 659	+ 554	+ 753	+ 2 790	+ 2 467	+ 2 194
+ 11 519	+ 7 878	+ 2 581	- 6 950	- 4 448	- 7 575	+ 4 579	+ 3 428	- 4 994
- 764	- 990	- 1 612	- 3 275	- 3 907	- 5 831	- 4 039	- 4 897	- 7 443
+ 13 810	+ 11 049	+ 7 969	- 1 584	+ 2 336	- 597	+ 12 226	+ 13 385	+ 7 372
- 1 527	- 2 183	- 3 776	- 2 081	- 2 877	- 1 147	- 3 608	- 5 060	- 4 923
+ 144	+ 192	- 140	- 16	+ 582	+ 191	+ 128	+ 774	+ 331

## 4. - TAUX D'ACCROISSEMENT NATUREL, MIGRATOIRE ET TOTAL POUR LES ANNEES 1981, 1982 ET 1983 (pour 1 000 habitants au 1er janvier)

	1981			1982			1983		
	Accroissement naturel	Accroissement migratoire	Accroissement total	Accroissement naturel	Accroissement migratoire	Accroissement total	Accroissement naturel	Accroissement migratoire	Accroissement total
Anvers	+ 0,74	- 2,69	- 1,95	+ 0,68	+ 2,66	+ 3,34	+ 0,22	- 1,13	- 0,91
Nalines	+ 0,31	+ 1,57	+ 1,88	+ 0,67	+ 2,03	+ 2,70	- 0,03	- 0,22	- 0,25
Turnhout	+ 6,73	- 0,38	+ 6,35	+ 5,41	+ 0,95	+ 6,36	+ 5,55	+ 1,42	+ 6,96
<i>Province d'Anvers</i>	+ 2,03	- 1,37	+ 0,66	+ 1,77	+ 2,16	+ 3,92	+ 1,40	- 0,37	+ 1,03
Bruxelles-Capitale	- 0,77	- 3,27	- 4,04	- 0,99	- 3,93	- 4,92	- 1,63	- 5,89	- 7,52
Hal-Vilvorde	+ 1,36	+ 0,71	+ 2,07	+ 0,48	- 0,22	+ 0,26	- 0,16	+ 2,12	+ 1,96
Louvain	+ 2,06	+ 1,66	+ 3,72	+ 1,56	+ 2,39	+ 3,95	+ 1,36	+ 0,46	+ 1,82
Nivelles	+ 1,76	+ 6,51	+ 8,27	+ 1,51	+ 3,70	+ 5,21	+ 0,86	+ 5,00	+ 5,86
<i>Province de Brabant</i>	+ 0,59	- 0,16	+ 0,43	+ 0,16	- 0,87	- 0,72	- 0,40	- 1,38	- 1,78
Ath	- 2,49	+ 1,31	- 1,18	- 2,99	- 0,23	- 3,22	- 4,05	+ 0,23	- 3,82
Charleroi	- 1,22	- 6,58	- 7,80	- 1,17	- 5,47	- 6,63	- 1,93	- 5,96	- 7,89
Mons	- 0,70	- 3,60	- 4,30	- 1,12	- 4,78	- 5,90	- 1,71	- 2,81	- 4,52
Mouscron	+ 0,14	- 1,21	- 1,07	- 0,43	- 0,60	- 1,03	- 1,20	- 0,26	- 1,46
Soignies	- 0,22	- 1,15	- 1,37	- 1,38	- 1,03	- 2,41	- 1,24	- 2,03	- 3,27
Thuin	- 0,01	- 0,90	- 0,91	- 1,54	+ 3,18	+ 1,64	+ 0,96	+ 0,64	- 0,32
Tournai	- 2,16	- 2,27	- 4,43	- 2,42	+ 1,17	- 1,25	- 3,17	+ 2,63	- 0,54
<i>Province de Hainaut</i>	- 0,96	- 3,43	- 4,39	- 1,43	- 2,51	- 3,94	- 1,91	- 2,48	- 4,39
Huy	- 2,86	+ 7,47	+ 4,61	- 2,45	+ 10,02	+ 7,57	- 2,03	+ 4,69	+ 2,66
Liège	- 1,58	- 3,19	- 4,77	- 2,17	- 4,59	- 6,77	- 2,34	- 4,65	- 6,99
Verviers	+ 1,11	+ 0,91	+ 2,02	+ 1,83	+ 2,00	+ 3,83	+ 0,77	+ 1,23	+ 2,00
Waremme	- 4,00	+ 4,56	+ 0,56	- 3,50	+ 4,04	+ 0,54	- 5,48	+ 4,43	- 1,05
<i>Province de Liège</i>	- 1,18	- 0,77	- 1,96	- 1,29	- 1,14	- 2,43	- 1,73	- 1,80	- 3,53
Hasselt	+ 8,26	- 2,17	+ 6,09	+ 7,04	- 2,48	+ 4,56	+ 6,32	- 3,31	+ 3,01
Maaseik	+ 10,16	+ 0,01	+ 10,17	+ 9,62	- 3,71	+ 5,91	+ 8,20	- 1,19	+ 7,01
Tongres	+ 5,30	- 2,60	+ 2,70	+ 4,41	- 1,39	+ 3,01	+ 3,79	- 1,29	+ 2,50
<i>Province de Limbourg</i>	+ 8,02	- 1,70	+ 6,32	+ 7,07	- 2,54	+ 4,53	+ 6,20	- 2,26	+ 3,94
Arlon	+ 2,48	- 1,69	+ 0,79	+ 2,30	- 8,37	- 6,06	+ 1,89	- 1,98	- 0,09
Bastogne	+ 2,02	+ 1,38	+ 3,40	- 0,85	+ 2,75	+ 1,90	+ 1,93	+ 0,03	+ 1,95
Marche-en-Famenne	+ 2,10	+ 4,83	+ 6,93	+ 2,60	+ 3,21	+ 5,81	+ 1,13	+ 20,90	+ 22,03
Neurchâteau	+ 0,41	+ 2,56	+ 2,97	+ 0,91	+ 2,51	+ 3,52	+ 1,10	- 0,75	+ 0,35
Virton	+ 0,72	- 3,45	- 2,73	+ 0,70	+ 2,31	+ 3,31	+ 0,03	- 0,23	- 0,20
<i>Province de Luxembourg</i>	+ 1,50	+ 0,70	+ 2,20	+ 1,20	+ 0,36	+ 1,56	+ 1,19	+ 3,43	+ 4,62
Dinant	+ 0,29	+ 3,35	+ 3,64	+ 0,82	+ 3,43	+ 4,25	+ 0,48	+ 4,76	+ 5,24
Namur	+ 0,19	+ 2,63	+ 2,82	+ 0,64	+ 0,10	+ 2,74	- 0,29	+ 4,03	+ 3,76
Philippeville	- 0,17	+ 2,98	+ 2,81	+ 0,17	+ 0,42	+ 0,59	- 1,16	+ 2,18	+ 1,02
<i>Province de Namur</i>	+ 0,18	+ 2,84	+ 3,00	+ 0,81	+ 0,87	+ 1,49	- 0,25	+ 3,94	+ 3,69
Alost	+ 0,09	- 1,25	- 1,16	+ 0,16	- 2,44	- 2,28	- 0,76	- 1,61	- 2,37
Termonde	+ 1,69	+ 1,81	+ 3,50	+ 0,66	+ 1,33	+ 1,99	+ 0,21	- 0,07	+ 0,14
Eeklo	+ 1,01	- 0,57	+ 0,44	- 0,17	+ 0,16	- 0,01	- 0,84	- 0,64	- 1,48
Sand	+ 0,56	- 0,56	-	+ 0,11	- 0,75	- 0,64	- 0,81	- 0,83	- 1,64
Audenarde	- 2,42	- 0,86	- 1,56	- 2,19	+ 0,90	- 1,29	- 2,24	+ 1,29	- 0,95
Saint-Nicolas	+ 2,52	+ 1,43	+ 3,95	+ 1,94	+ 0,01	+ 1,96	+ 1,07	+ 1,50	+ 2,57
<i>Province de Flandre orientale</i>	+ 0,88	+ 0,06	+ 0,95	+ 0,27	- 0,48	- 0,21	- 0,49	- 0,32	- 0,81
Bruges	+ 1,98	+ 2,15	+ 4,13	+ 2,22	+ 2,71	+ 4,93	+ 1,43	+ 2,65	+ 4,08
Dixmude	+ 1,64	- 3,86	- 2,22	+ 1,53	- 4,20	- 2,67	+ 1,77	- 5,35	- 3,58
Ypres	+ 2,46	- 1,02	+ 1,44	+ 1,59	- 1,14	+ 0,45	+ 1,81	- 2,24	- 0,43
Courtrai	+ 2,50	- 0,80	+ 1,70	+ 2,16	- 0,13	+ 2,03	+ 1,56	- 1,11	+ 0,45
Ostende	- 0,17	+ 7,11	+ 6,94	- 0,03	+ 1,58	+ 1,55	- 0,75	+ 4,05	+ 3,30
Roulers	+ 3,42	- 3,22	+ 0,20	+ 2,74	- 3,71	- 0,98	+ 2,85	- 2,91	- 0,06
Tielt	+ 1,67	- 0,81	+ 1,06	+ 1,31	- 0,13	+ 1,18	+ 1,21	- 0,51	+ 0,71
Furnes	+ 0,54	+ 3,46	+ 4,00	+ 0,77	+ 10,98	+ 11,75	- 0,35	+ 15,70	+ 15,35
<i>Province de Flandre occidentale</i>	+ 1,97	+ 0,81	+ 2,58	+ 1,79	+ 0,51	+ 2,28	+ 1,33	+ 0,89	+ 2,02
<i>Le Royaume</i>	+ 1,17	- 0,70	+ 0,46	+ 0,80	- 0,45	+ 0,35	+ 0,26	- 0,77	- 0,51
Région bruxelloise	- 0,76	- 3,27	- 4,04	- 0,99	- 3,93	- 4,92	- 1,63	- 5,89	- 7,52
Région flamande	+ 2,45	- 0,28	+ 2,17	+ 1,96	+ 0,41	+ 2,37	+ 1,41	- 0,11	+ 1,30
Région wallonne	- 0,47	- 0,54	- 1,12	- 0,68	- 0,89	- 1,57	- 1,17	- 0,36	- 1,53
dont : région de langue allemande	+ 2,23	- 0,25	+ 1,98	+ 2,95	+ 8,94	+ 11,89	+ 2,13	+ 2,90	+ 5,03

## 5.- NOMBRE DE COMMUNES D'APRES LEUR POPULATION ET NOMBRE D'HABITANTS PAR GROUPE DE COMMUNES

Par province et pour le Royaume au 1er janvier 1984.

Groupement des communes d'après l'importance de leur population	Anvers		Brabant		Hainaut		Liège		Limbourg	
	Nombre de Comm.	Population	Nombre de Comm.	Population	Nombre de Comm.	Population	Nombre de Comm.	Population	Nombre de Comm.	Population
- 500 habitants	-	-	-	-	-	-	-	-	1	104
500 - < 1 000 habitants	-	-	-	-	-	-	-	-	-	-
1 000 - < 2 000 habitants	-	-	1	1 746	-	-	2	3 553	-	-
2 000 - < 3 000 habitants	1	2 090	1	2 802	2	5 646	13	31 692	-	-
3 000 - < 5 000 habitants	-	-	9	38 719	6	23 273	20	75 794	1	4 119
5 000 - < 10 000 habitants	21	171 468	36	270 199	23	164 937	23	167 082	13	96 691
10 000 - < 15 000 habitants	20	253 727	17	201 322	13	154 247	12	143 920	14	169 054
15 000 - < 20 000 habitants	14	238 015	10	171 838	9	156 680	5	86 600	3	48 164
20 000 - < 25 000 habitants	4	92 898	12	263 732	8	178 175	3	70 139	2	41 193
25 000 - < 50 000 habitants	8	255 576	18	626 302	3	100 704	3	92 229	8	240 524
50 000 - < 100 000 habitants	1	76 670	5	398 225	4	289 233	2	116 987	2	127 035
100 000 habitants et plus	1	488 425	2	242 557	1	213 041	1	203 065	-	-
<i>Total</i>	<i>70</i>	<i>1 578 889</i>	<i>111</i>	<i>2 217 442</i>	<i>69</i>	<i>1 285 936</i>	<i>84</i>	<i>992 061</i>	<i>44</i>	<i>726 884</i>

Groupement des communes d'après l'importance de leur population	Luxembourg		Namur		Flandre orientale		Flandre occidentale		ROYAUME	
	Nombre de Comm.	Population	Nombre de Comm.	Population	Nombre de Comm.	Population	Nombre de Comm.	Population	Nombre de Comm.	Population
- 500 habitants	-	-	-	-	-	-	-	-	1	104
500 - < 1 000 habitants	-	-	-	-	-	-	-	-	-	-
1 000 - < 2 000 habitants	6	9 796	-	-	1	1 912	2	2 888	12	19 895
2 000 - < 3 000 habitants	9	21 379	5	13 838	-	-	1	2 399	32	79 846
3 000 - < 5 000 habitants	14	54 712	7	28 060	-	-	2	6 847	59	232 524
5 000 - < 10 000 habitants	10	64 212	14	95 224	20	146 115	22	175 672	182	1 351 600
10 000 - < 15 000 habitants	3	36 567	6	70 810	14	173 009	17	204 408	116	1 407 064
15 000 - < 20 000 habitants	1	15 019	3	50 477	13	225 442	7	124 425	65	1 116 660
20 000 - < 25 000 habitants	1	22 128	1	22 506	6	139 713	2	42 880	39	873 364
25 000 - < 50 000 habitants	-	-	1	27 475	8	263 557	7	212 566	56	1 818 933
50 000 - < 100 000 habitants	-	-	-	-	2	146 044	3	196 343	19	1 350 537
100 000 habitants et plus	-	-	1	101 861	1	235 401	1	118 146	8	1 602 496
<i>Total</i>	<i>44</i>	<i>223 813</i>	<i>38</i>	<i>410 251</i>	<i>65</i>	<i>1 331 193</i>	<i>64</i>	<i>1 086 574</i>	<i>589</i>	<i>9 853 023</i>

6. A. - NOMBRE DE COMMUNES D'APRES LEUR POPULATION ET NOMBRE D'HABITANTS PAR GROUPE DE COMMUNES  
Par région et pour le Royaume au 1er janvier 1984

Groupement des communes d'après l'importance de leur population	Région bruxelloise		Région flamande		Région wallonne dont région de langue allemande				Royaume	
	Nombre de commu- nes	Popu- lation	Nombre de commu- nes	Popu- lation	Nombre de commu- nes	Popu- lation	Nombre de commu- nes	Popu- lation	Nombre de commu- nes	Popu- lation
- 500 habitants	-	-	1	104	-	-	-	-	1	104
500 - 1 000 habitants	-	-	-	-	-	-	-	-	-	-
1 000 - 2 000 habitants	-	-	4	6 546	8	13 349	-	-	12	19 895
2 000 - 3 000 habitants	-	-	2	4 489	30	75 357	-	-	32	79 846
3 000 - 5 000 habitants	-	-	7	28 746	52	203 778	3	12 866	59	232 524
5 000 - 10 000 habitants	-	-	100	774 041	82	577 559	5	36 254	182	1 351 600
10 000 - 15 000 habitants	-	-	80	978 236	36	428 828	-	-	116	1 407 064
15 000 - 20 000 habitants	2	34 691	44	753 320	19	328 649	1	17 071	65	1 116 660
20 000 - 25 000 habitants	3	66 375	19	426 742	17	380 247	-	-	39	875 364
25 000 - 50 000 habitants	8	325 494	39	1 217 140	9	276 299	-	-	56	1 818 933
50 000 - 100 000 habitants	4	313 317	9	631 000	6	406 220	-	-	19	1 350 537
100 000 - habitants et plus	2	242 557	3	841 972	3	517 967	-	-	8	1 602 496
TOTAL	19	982 434	308	5 662 336	262	3 208 253	9	66 191	589	9 853 023

6. B. NOMBRE, SUPERFICIE, POPULATION ET DENSITE MOYENNES DES COMMUNES PAR REGION (1er janvier)

	Région bruxelloise		Région flamande		Région wallonne		Royaume	
	1983	1984	1983	1984	1983	1984	1983	1984
Superficie (en km <sup>2</sup> ) (1)	161	161	13 512	13 512	16 844	16 844	30 518	30 518
Nombre de communes	19	19	318	318	262	262	589	589
Superficie moyenne des communes (en km <sup>2</sup> ) (1)	8,494	8,494	43,871	43,871	64,291	64,291	51,813	51,813
Population moyenne des communes	52 099	51 707	18 360	18 384	12 264	12 245	16 737	16 728
Densité moyenne (hab/km <sup>2</sup> ) (2)	6 134	6 088	419	419	191	190	323	323

(1) Multiplier les données par 100 pour obtenir les superficies (totales ou moyennes) en ha.

(2) Diviser les données par 100 pour obtenir la densité par ha.

7.- LISTE ET POPULATION AU 1er JANVIER DES COMMUNES BELGES AUXQUELLES A ETE ACCORDE LE TITRE DE VILLE (Année 1981, 1982, 1983, 1984)

Source : Ministère de l'intérieur

	1981	1982	1983	1984		1981	1982	1983	1984
<u>Province d'Anvers</u>					<u>Province de Luxembourg</u>				
Anvers (2)	190 652	183 025	490 524	488 425	Arlon	23 219	22 364	22 201	22 128
Lierre	31 332	31 300	31 291	31 209	Bastogne	11 514	11 469	11 567	11 530
Malinnes	77 377	77 067	77 010	76 670	Bouillon	5 550	5 450	5 427	5 402
Turnhout	37 511	37 567	37 461	37 438	Chiny	4 677	4 629	4 581	4 564
<u>Province de Brabant</u>					<u>Province de Namur</u>				
Aarschot	26 094	26 144	26 134	26 014	Durbuy	7 781	7 869	7 977	7 964
Bruxelles (Brussel)	141 901	138 873	137 738	137 211	Houffalize	4 027	4 103	4 102	4 088
Diest	20 762	20 695	20 971	21 049	La Roche-en-Ardenne	4 036	4 023	3 989	3 986
Hal	32 180	32 249	32 416	32 448	Marche-en-Famenne	14 110	14 132	14 194	15 019
Louvain	85 459	84 914	85 068	84 908	Neufchâteau	6 087	6 011	5 985	5 895
Nivelles	21 532	21 535	21 665	22 098	Saint-Hubert	5 563	5 489	5 490	5 539
Tirlemont	32 879	32 537	32 506	32 299	Virton	10 427	10 442	10 496	10 528
Wavre	25 205	25 065	25 172	25 333	<u>Province de Flandre Orientale</u>				
<u>Province de Hainaut</u>					<u>Province de Flandre Occidentale</u>				
Antoing	7 996	8 013	8 018	8 055	Andenne	22 182	22 418	22 444	22 506
Ath	24 183	24 103	24 022	23 858	Dinant	12 163	12 008	11 936	11 919
Beaumont	5 948	5 927	5 969	* 5 997	Fosses-la-Ville	7 511	7 689	7 741	7 739
Binche	33 522	33 574	33 298	33 001	Namur	100 670	102 075	101 860	101 861
Braine-le-Comte	16 889	16 475	16 479	16 679	Philippeville	6 954	6 982	6 962	6 972
Charleroi	218 944	219 579	216 144	213 041	<u>Province de Flandre Occidentale</u>				
Châtelet	38 556	38 272	38 316	38 405	Bruges	118 212	118 048	118 218	118 146
Chièvres	6 018	5 961	5 960	5 886	Dixmude	15 400	15 295	15 247	15 243
Chimay	9 376	9 259	9 319	9 377	Ypres	34 516	34 566	34 758	34 670
Enghien (Edingen)	10 103	10 215	10 233	10 100	Isegem	26 369	26 526	26 582	26 570
Fleurus	22 850	22 408	22 245	22 325	Courtrai	76 072	75 731	75 587	75 592
Fontaine-l'Evêque	18 487	18 610	18 344	18 330	Menin	33 810	33 212	32 978	32 905
Lessines	16 535	16 494	16 307	16 206	Nieuport	8 239	8 301	8 471	8 581
Leuze-en-Hainaut	12 982	12 814	12 750	12 741	Ostende	69 678	69 331	69 129	69 039
Mons	96 336	93 377	91 868	91 216	Poperinge	19 864	19 892	19 753	19 644
Péruwelz	16 895	16 676	16 678	16 679	Roulers	51 945	51 866	51 649	51 712
Le Roeulx	7 975	7 623	7 731	7 594	Tielt	19 177	19 141	19 159	19 132
Saint-Ghislain	21 696	21 682	21 809	21 869	Torhout	17 142	17 344	17 527	17 587
Soignies	23 323	23 318	23 419	23 334	Furnes	11 237	11 172	11 256	11 260
Thuin	13 723	13 905	14 127	14 204	Wervik	18 076	18 161	18 125	18 150
Tournai	69 718	67 576	67 379	67 291					
<u>Province de Liège</u>									
Eupen	16 869	16 788	16 974	17 071					
Herve	14 320	14 518	14 807	14 892					
Huy	17 799	17 451	17 544	17 361					
Liège	216 604	211 528	207 496	203 065					
Limbourg	5 359	5 325	5 265	5 219					
Malmédy	9 952	10 063	10 096	10 090					
Saint-Vith (Sankt-Vith)	8 448	8 414	8 444	8 466					
Stavelot	5 748	5 912	5 992	5 997					
Verviers	55 534	54 800	54 294	54 155					
Visé	16 585	16 686	16 753	16 693					
<u>Province de Limbourg</u>									
Hasselt	64 818	65 100	65 437	65 503					
Maaseik	19 942	20 229	20 242	20 514					
Saint-Trond	36 368	36 591	36 698	36 665					
Tongres	29 400	29 765	29 162	29 555					

(1) Chiffre rectifié suite au recensement du 1er mars 1981.

(2) L'accroissement de la population de la ville d'Anvers au 1.1.83 résulte de la fusion à cette date avec 7 communes de la périphérie : Berchem, Borgerhout, Deurne, Hoboken, Merksem, Wilrijk et une partie d'Ekeren.

## 8. - POPULATION BELGE ET ETRANGERE PAR ARRONDISSEMENT, PROVINCE ET REGION AU 1er JANVIER 1984

Arrondissements, provinces et régions	Population belge			Population étrangère		
	Hommes	Femmes	Total	Hommes	Femmes	Total
Anvers	413 232	444 856	858 088	34 637	26 283	60 920
Malines	140 287	145 091	285 378	4 481	3 768	8 249
Turnhout	178 882	175 926	354 608	6 706	4 920	11 626
<i>Province d'Anvers</i>	<i>732 201</i>	<i>765 873</i>	<i>1 498 074</i>	<i>45 824</i>	<i>34 971</i>	<i>80 795</i>
Bruxelles-Capitale	328 281	405 936	134 217	131 420	116 797	248 217
Hal-Vilvorde	241 966	252 638	494 604	13 786	11 721	25 507
Louvain	200 412	206 578	406 990	6 578	5 137	11 715
Nivelles	130 106	139 148	269 254	14 836	12 102	26 938
<i>Province de Brabant</i>	<i>900 785</i>	<i>1 004 300</i>	<i>1 905 065</i>	<i>168 620</i>	<i>145 757</i>	<i>312 377</i>
Ath	34 932	37 391	72 323	2 484	1 914	4 398
Charleroi	161 905	186 407	348 312	47 013	39 331	86 344
Mons	97 717	111 300	209 017	22 997	21 350	44 347
Mouscron	28 817	31 483	60 300	6 418	5 870	12 288
Soignies	66 110	72 971	139 081	14 486	12 437	26 923
Thuin	59 180	64 369	123 549	9 668	8 348	18 016
Tournai	62 549	67 590	130 139	5 874	5 025	10 899
<i>Province de Hainaut</i>	<i>511 210</i>	<i>571 511</i>	<i>1 082 721</i>	<i>108 940</i>	<i>94 275</i>	<i>203 215</i>
Huy	40 391	44 127	84 518	2 932	2 104	5 036
Liège	225 184	261 297	486 481	58 901	48 996	107 897
Verviers	107 311	116 207	223 518	13 456	10 320	23 776
Waremmé	28 453	30 364	58 817	1 153	865	2 018
<i>Province de Liège</i>	<i>401 339</i>	<i>451 995</i>	<i>853 334</i>	<i>76 442</i>	<i>62 285</i>	<i>138 727</i>
Hasselt	157 767	159 634	317 401	21 539	18 364	39 903
Maaseik	88 187	86 597	174 784	9 347	7 354	16 701
Tongres	80 489	81 100	161 589	8 751	7 455	16 206
<i>Province de Limbourg</i>	<i>326 443</i>	<i>327 331</i>	<i>653 774</i>	<i>39 637</i>	<i>33 173</i>	<i>72 810</i>
Arlon	20 668	22 072	42 740	2 512	1 791	4 303
Bastogne	17 524	17 965	35 489	526	447	973
Marche-en-Famenne	20 933	21 943	42 876	691	639	1 330
Neufchâteau	24 760	25 721	50 481	730	625	1 355
Virton	20 050	21 369	41 419	1 567	1 280	2 847
<i>Province de Luxembourg</i>	<i>103 935</i>	<i>109 070</i>	<i>213 005</i>	<i>6 026</i>	<i>4 782</i>	<i>10 808</i>
Dinant	42 020	44 839	86 859	1 767	1 374	3 141
Namur	117 627	128 173	245 800	9 170	7 498	16 668
Philippeville	26 788	28 223	55 011	1 595	1 177	2 772
<i>Province de Namur</i>	<i>186 435</i>	<i>201 235</i>	<i>387 670</i>	<i>12 532</i>	<i>10 049</i>	<i>22 581</i>
Alost	127 362	131 449	258 811	1 373	965	2 338
Termonde	88 585	90 134	178 719	1 663	1 311	2 974
Eeklo	38 968	39 238	78 206	1 089	668	1 757
Gand	227 077	241 188	468 265	9 209	7 116	16 325
Audenarde	54 320	56 482	110 802	729	619	1 348
Saint-Nicolas	100 225	103 304	203 529	4 621	3 498	8 119
<i>Province de Flandre orientale</i>	<i>636 537</i>	<i>661 795</i>	<i>1 298 332</i>	<i>18 684</i>	<i>14 177</i>	<i>32 861</i>
Bruges	124 144	129 578	253 722	2 166	1 583	3 749
Dixmude	23 575	23 425	47 000	154	114	268
Ypres	50 143	51 302	101 445	1 461	1 138	2 599
Courtrai	131 788	135 643	267 431	2 905	2 377	5 282
Ostende	63 961	67 876	131 837	1 159	792	1 951
Roulers	67 443	68 555	135 998	592	394	986
Tielt	42 148	42 234	84 382	306	212	518
Furnes	23 266	24 794	48 060	739	607	1 346
<i>Province de Flandre occidentale</i>	<i>526 468</i>	<i>543 407</i>	<i>1 069 875</i>	<i>9 482</i>	<i>7 217</i>	<i>16 699</i>
<i>Le Royaume</i>	<i>4 325 333</i>	<i>4 636 817</i>	<i>8 962 150</i>	<i>484 187</i>	<i>406 686</i>	<i>890 873</i>
Région bruxelloise	328 281	405 936	734 217	131 420	116 797	248 217
Région flamande	2 664 027	2 757 922	5 421 949	133 991	106 396	240 387
Région wallonne	1 333 025	1 472 959	2 805 984	218 776	183 493	402 269
dont : région de langue allemande	27 571	29 436	57 007	5 218	3 966	9 184

LA NATALITE EN 1980

## 1.- NAISSANCES D'APRES LE SEXE ET LE CARACTERE DE LEGITIMITE DES NOUVEAU-NES, PAR PROVINCE

ANNEES 1975 - 1980

(Y COMPRIS LES ENFANTS NES VIVANTS, MAIS PRESENTES SANS VIE, NON COMPRIS LES MORT-NES)

PROVINCES	Années	Garçons			filles			Total des naissances		
		légitimes	illégitimes	total	légitimes	illégitimes	total	légitimes	illégitimes	total
Anvers	1975	8 871	219	9 090	8 628	229	8 857	17 499	448	17 947
	1976	9 183	213	9 396	8 571	232	8 803	17 754	445	18 199
	1977	9 608	227	9 835	9 024	208	9 232	18 632	435	19 067
	1978	9 739	215	9 954	9 098	245	9 343	18 837	460	19 297
	1979	9 931	286	10 217	9 188	279	9 467	19 119	565	19 684
	1980	9 895	301	10 196	9 367	297	9 664	19 262	598	19 860
Brabant	1975	12 667	565	13 232	12 006	584	12 590	24 673	1 149	25 822
	1976	12 735	590	13 325	12 286	571	12 857	25 021	1 161	26 182
	1977	13 038	602	13 640	12 325	570	12 895	25 363	1 172	26 535
	1978	13 056	660	13 716	12 305	686	12 991	25 361	1 346	26 707
	1979	13 302	729	14 031	12 365	659	13 024	25 667	1 388	27 055
	1980	13 285	829	14 114	12 651	756	13 407	25 936	1 585	27 521
Hainaut	1975	8 183	316	8 499	7 733	348	8 081	15 916	664	16 580
	1976	7 796	377	8 173	7 489	343	7 832	15 285	720	16 005
	1977	7 741	380	8 121	7 446	334	7 780	15 187	714	15 901
	1978	7 593	394	7 987	7 187	384	7 571	14 780	778	15 558
	1979	7 494	453	7 947	7 194	427	7 621	14 688	880	15 568
	1980	7 589	497	8 086	7 260	488	7 748	14 849	985	15 834
Liège	1975	6 036	253	6 289	5 730	234	5 964	11 766	487	12 253
	1976	6 084	275	6 359	5 641	246	5 887	11 725	521	12 246
	1977	5 752	241	5 993	5 243	243	5 486	10 995	484	11 479
	1978	5 718	272	5 990	5 288	271	5 559	11 006	543	11 549
	1979	5 765	349	6 114	5 251	294	5 545	11 016	643	11 659
	1980	5 619	353	5 972	5 300	349	5 649	11 119	702	11 821
Limbourg	1975	4 991	69	5 060	4 551	67	4 618	9 542	136	9 678
	1976	5 293	56	5 349	4 942	58	5 000	10 235	114	10 349
	1977	5 382	62	5 444	5 144	65	5 209	10 526	127	10 653
	1978	5 458	79	5 537	5 141	47	5 188	10 599	126	10 725
	1979	5 628	66	5 694	5 261	61	5 322	10 889	127	11 016
	1980	5 479	78	5 557	5 078	61	5 139	10 557	139	10 696
Luxembourg	1975	1 454	45	1 499	1 380	45	1 425	2 834	90	2 924
	1976	1 426	28	1 454	1 340	32	1 372	2 766	60	2 826
	1977	1 386	34	1 420	1 434	41	1 475	2 820	75	2 895
	1978	1 396	29	1 425	1 376	40	1 416	2 772	69	2 841
	1979	1 463	51	1 514	1 437	34	1 471	2 900	85	2 985
	1980	1 482	63	1 545	1 434	61	1 495	2 916	124	3 040
Namur	1975	2 514	113	2 627	2 369	88	2 457	4 883	201	5 084
	1976	2 556	92	2 648	2 400	100	2 500	4 956	192	5 148
	1977	2 554	80	2 634	2 414	91	2 505	4 968	171	5 139
	1978	2 565	99	2 664	2 373	98	2 471	4 938	197	5 135
	1979	2 604	135	2 739	2 331	119	2 450	4 935	254	5 189
	1980	2 631	107	2 738	2 495	136	2 631	5 126	243	5 369
Flandre Orient.	1975	8 169	155	8 324	7 604	147	7 751	15 773	302	16 075
	1976	8 353	196	8 549	7 892	159	8 051	16 245	355	16 600
	1977	8 189	175	8 364	7 915	190	8 105	16 104	365	16 469
	1978	8 374	198	8 572	8 216	166	8 382	16 590	364	16 954
	1979	8 516	208	8 724	7 918	178	8 096	16 434	386	16 820
	1980	8 235	220	8 455	7 782	234	8 016	16 017	454	16 471
Flandre Occid.	1975	6 820	134	6 954	6 257	119	6 376	13 077	253	13 330
	1976	6 862	113	6 975	6 408	96	6 504	13 270	209	13 479
	1977	6 896	108	7 004	6 595	115	6 710	13 491	223	13 714
	1978	6 985	117	7 102	6 603	121	6 724	13 588	238	13 826
	1979	6 944	169	7 113	6 587	149	6 736	13 531	318	13 849
	1980	6 955	160	7 115	6 535	136	6 671	13 490	296	13 786
Le Royaume	1975	59 705	1 869	61 574	56 258	1 861	58 119	115 963	3 730	119 693
	1976	60 288	1 940	62 228	56 969	1 837	58 806	117 257	3 777	121 034
	1977	60 546	1 909	62 455	57 540	1 857	59 397	118 086	3 766	121 852
	1978	60 884	2 063	62 947	57 587	2 058	59 645	118 471	4 121	122 592
	1979	61 647	2 446	64 093	57 532	2 200	59 732	119 179	4 646	123 825
	1980	61 170	2 608	63 778	58 102	2 518	60 620	119 272	5 126	124 398



2. NAISSANCES D'APRES LA VITALITE ET LE CARACTERE DE LEGITIMITE DES NOUVEAU-NES, PAR PROVINCE - ANNEE 1975 A 1980  
A. Chiffres absolus

Provinces	Années	NAISSANCES VIVANTES									MORT-NES		
		Présentés vivants			Présentés sans vie			Total			légitimes	illégitimes	Total
		légitimes	illégitimes	Total	légitimes	illégitimes	Total	légitimes	illégitimes	Total			
Anvers	1975	17 391	443	17 834	108	5	113	17 499	448	17 947	158	6	164
	1976	17 655	439	18 094	99	6	105	17 754	445	18 199	156	5	161
	1977	18 514	432	18 946	118	3	121	18 632	435	19 067	158	6	164
	1978	18 734	456	19 190	103	4	107	18 837	460	19 297	156	4	160
	1979	19 047	560	19 607	72	5	77	19 119	565	19 684	142	5	147
	1980	19 200	593	19 793	62	5	67	19 262	598	19 860	157	13	170
Brabant	1975	24 550	1 141	25 691	123	8	131	24 673	1 149	25 822	239	13	252
	1976	24 914	1 157	26 071	107	4	111	25 021	1 161	26 182	203	14	217
	1977	25 259	1 171	26 430	104	1	105	25 363	1 172	26 535	202	10	212
	1978	25 277	1 340	26 617	84	6	90	25 361	1 346	26 707	188	14	202
	1979	25 571	1 383	26 954	96	5	101	25 667	1 388	27 055	186	21	207
	1980	25 844	1 583	27 427	92	2	94	25 936	1 585	27 521	196	19	215
Hainaut	1975	15 806	654	16 460	110	10	120	15 916	664	16 580	205	6	211
	1976	15 206	716	15 922	79	4	83	15 285	720	16 005	146	9	155
	1977	15 115	708	15 823	72	6	78	15 187	714	15 901	154	4	158
	1978	14 728	774	15 502	52	4	56	14 780	778	15 558	146	8	154
	1979	14 642	877	15 519	46	3	49	14 688	880	15 568	140	16	156
	1980	14 802	983	15 785	47	2	49	14 849	985	15 834	115	16	131
Liège	1975	11 703	483	12 186	63	4	67	11 766	487	12 253	116	10	126
	1976	11 677	520	12 197	48	1	49	11 725	521	12 246	117	7	124
	1977	10 954	482	11 436	41	2	43	10 995	484	11 479	105	8	113
	1978	10 976	540	11 516	30	3	33	11 006	543	11 549	96	7	103
	1979	10 986	643	11 629	30	-	30	11 016	643	11 659	66	8	74
	1980	11 094	700	11 794	25	2	27	11 119	702	11 821	110	8	118
Limbourg	1975	9 473	135	9 608	69	1	70	9 542	136	9 678	91	2	93
	1976	10 163	111	10 274	72	3	75	10 235	114	10 349	95	2	97
	1977	10 475	127	10 602	51	-	51	10 526	127	10 653	98	1	99
	1978	10 550	126	10 676	49	-	49	10 599	126	10 725	92	-	92
	1979	10 847	126	10 973	42	1	43	10 889	127	11 016	78	-	78
	1980	10 508	139	10 647	49	-	49	10 557	139	10 696	84	2	86
Luxembourg	1975	2 812	89	2 901	22	1	23	2 834	90	2 924	26	-	26
	1976	2 746	60	2 806	20	-	20	2 766	60	2 826	21	2	23
	1977	2 806	73	2 879	14	2	16	2 820	75	2 895	30	-	30
	1978	2 755	68	2 823	17	1	18	2 772	69	2 841	28	-	28
	1979	2 888	84	2 972	12	1	13	2 900	85	2 985	30	1	31
	1980	2 905	122	3 027	11	2	13	2 916	124	3 040	14	1	15
Namur	1975	4 857	198	5 055	26	3	29	4 883	201	5 084	59	2	61
	1976	4 936	191	5 127	20	1	21	4 956	192	5 148	49	3	52
	1977	4 948	171	5 119	20	-	20	4 968	171	5 139	52	3	55
	1978	4 919	194	5 113	19	3	22	4 938	197	5 135	30	4	34
	1979	4 913	253	5 166	22	1	23	4 935	254	5 189	44	3	47
	1980	5 114	241	5 355	12	2	14	5 126	243	5 369	42	3	45
Flandre orientale	1975	15 675	300	15 975	98	2	100	15 773	302	16 075	168	3	171
	1976	16 157	352	16 509	88	3	91	16 245	355	16 600	136	5	141
	1977	16 030	363	16 393	74	2	76	16 104	365	16 469	135	2	137
	1978	16 492	364	16 856	98	-	98	16 590	364	16 954	150	3	153
	1979	16 346	384	16 730	88	2	90	16 434	386	16 820	138	3	141
	1980	15 961	452	16 413	56	2	58	16 017	454	16 471	121	4	125
Flandre occidentale	1975	13 010	248	13 258	67	5	72	13 077	253	13 330	121	2	123
	1976	13 203	207	13 410	67	2	69	13 270	209	13 479	113	5	118
	1977	13 420	220	13 640	71	3	74	13 491	223	13 714	114	1	115
	1978	13 522	238	13 760	66	-	66	13 588	238	13 826	105	4	109
	1979	13 484	317	13 801	47	1	48	13 531	318	13 849	97	1	98
	1980	13 442	294	13 736	48	2	50	13 490	296	13 786	83	2	85
Le Royaume	1975	115 277	3 691	118 968	686	39	725	115 963	3 730	119 693	1 183	44	1 227
	1976	116 657	3 753	120 410	600	24	624	117 257	3 777	121 034	1 036	52	1 088
	1977	117 521	3 747	121 268	565	19	584	118 086	3 766	121 852	1 048	35	1 083
	1978	117 953	4 100	122 053	518	21	539	118 471	4 121	122 592	991	44	1 035
	1979	118 724	4 627	123 351	455	19	474	119 179	4 646	123 825	921	58	979
	1980	118 870	5 107	123 977	402	19	421	119 272	5 126	124 398	922	68	990

2.-(suite)  
B. - Pourcentages

Provinces	Années	NAISSANCES VIVANTES								
		Présentés vivants			Présentés sans vie			Total		
		légitimes	illégitimes	Total	légitimes	illégitimes	Total	légitimes	illégitimes	Total
Anvers	1975	97.52	2.48	100.00	95.58	4.42	100.00	97.50	2.50	100.00
	1976	97.57	2.43	100.00	94.29	5.71	100.00	97.55	2.45	100.00
	1977	97.72	2.28	100.00	97.52	2.48	100.00	97.72	2.28	100.00
	1978	97.62	2.38	100.00	96.26	3.74	100.00	97.62	2.38	100.00
	1979	97.14	2.86	100.00	93.51	6.49	100.00	97.13	2.87	100.00
	1980	97.00	3.00	100.00	92.54	7.46	100.00	96.99	3.01	100.00
Brabant	1975	95.56	4.44	100.00	93.89	6.11	100.00	95.55	4.45	100.00
	1976	95.56	4.44	100.00	96.40	3.60	100.00	95.57	4.43	100.00
	1977	95.57	4.43	100.00	99.05	0.95	100.00	95.58	4.42	100.00
	1978	94.97	5.03	100.00	93.33	6.67	100.00	94.96	5.04	100.00
	1979	94.87	5.13	100.00	95.05	4.95	100.00	94.87	5.13	100.00
	1980	94.23	5.77	100.00	97.87	2.13	100.00	94.24	5.76	100.00
Hainaut	1975	96.03	3.97	100.00	91.67	8.33	100.00	96.00	4.00	100.00
	1976	95.50	4.50	100.00	95.18	4.82	100.00	95.50	4.50	100.00
	1977	95.53	4.47	100.00	92.31	7.69	100.00	95.51	4.49	100.00
	1978	95.01	4.99	100.00	92.86	7.14	100.00	95.00	5.00	100.00
	1979	94.35	5.65	100.00	93.88	6.12	100.00	94.35	5.65	100.00
	1980	93.77	6.23	100.00	95.92	4.08	100.00	93.78	6.22	100.00
Liège	1975	96.04	3.96	100.00	94.03	5.97	100.00	96.03	3.97	100.00
	1976	95.74	4.26	100.00	97.96	2.04	100.00	95.75	4.25	100.00
	1977	95.79	4.21	100.00	95.35	4.65	100.00	95.78	4.22	100.00
	1978	95.31	4.69	100.00	90.91	9.09	100.00	95.30	4.70	100.00
	1979	94.47	5.53	100.00	100.00	-	100.00	94.48	5.52	100.00
	1980	94.06	5.94	100.00	92.59	7.41	100.00	94.06	5.94	100.00
Limbourg	1975	98.59	1.41	100.00	98.57	1.43	100.00	98.59	1.41	100.00
	1976	98.92	1.08	100.00	96.00	4.00	100.00	98.90	1.10	100.00
	1977	98.80	1.20	100.00	100.00	-	100.00	98.81	1.19	100.00
	1978	98.82	1.18	100.00	100.00	-	100.00	98.83	1.17	100.00
	1979	98.85	1.15	100.00	97.87	2.33	100.00	98.85	1.15	100.00
	1980	98.69	1.31	100.00	100.00	-	100.00	98.70	1.30	100.00
Luxembourg	1975	96.93	3.07	100.00	95.65	4.35	100.00	96.92	3.08	100.00
	1976	97.86	2.14	100.00	100.00	-	100.00	97.88	2.12	100.00
	1977	97.46	2.54	100.00	87.50	12.50	100.00	97.41	2.59	100.00
	1978	97.59	2.41	100.00	94.44	5.56	100.00	97.57	2.43	100.00
	1979	97.17	2.83	100.00	92.31	7.69	100.00	97.15	2.85	100.00
	1980	95.97	4.03	100.00	84.62	15.38	100.00	95.92	4.08	100.00
Namur	1975	96.08	3.92	100.00	89.66	10.34	100.00	96.05	3.95	100.00
	1976	96.27	3.73	100.00	95.24	4.76	100.00	96.27	3.73	100.00
	1977	96.66	3.34	100.00	100.00	-	100.00	96.67	3.33	100.00
	1978	96.21	3.79	100.00	86.36	13.64	100.00	96.16	3.84	100.00
	1979	95.10	4.90	100.00	95.65	4.35	100.00	95.11	4.89	100.00
	1980	95.50	4.50	100.00	85.71	14.29	100.00	95.47	4.53	100.00
Flandre orientale	1975	98.12	1.88	100.00	98.00	2.00	100.00	98.12	1.88	100.00
	1976	97.87	2.13	100.00	96.70	3.30	100.00	97.86	2.14	100.00
	1977	97.79	2.21	100.00	97.37	2.63	100.00	97.78	2.22	100.00
	1978	97.84	2.16	100.00	100.00	-	100.00	97.85	2.15	100.00
	1979	97.70	2.30	100.00	97.78	2.22	100.00	97.71	2.29	100.00
	1980	97.25	2.75	100.00	96.55	3.45	100.00	97.24	2.76	100.00
Flandre occidentale	1975	98.13	1.87	100.00	93.06	6.94	100.00	98.10	1.90	100.00
	1976	98.46	1.54	100.00	97.10	2.90	100.00	98.45	1.55	100.00
	1977	98.39	1.61	100.00	95.95	4.05	100.00	98.37	1.63	100.00
	1978	98.27	1.73	100.00	100.00	-	100.00	98.28	1.72	100.00
	1979	97.70	2.30	100.00	97.92	2.08	100.00	97.70	2.30	100.00
	1980	97.86	2.14	100.00	96.00	4.00	100.00	97.85	2.15	100.00
Le Royaume	1975	96.90	3.10	100.00	94.62	5.38	100.00	96.88	3.12	100.00
	1976	96.88	3.12	100.00	96.15	3.85	100.00	96.88	3.12	100.00
	1977	96.91	3.09	100.00	96.75	3.25	100.00	96.91	3.09	100.00
	1978	96.64	3.36	100.00	96.10	3.90	100.00	96.64	3.36	100.00
	1979	96.25	3.75	100.00	95.99	4.01	100.00	96.25	3.75	100.00
	1980	95.88	4.12	100.00	95.49	4.51	100.00	95.88	4.12	100.00

## 2. - (suite) B. - Pourcentages

Provinces	Années	MORT - NES		
		légitimes	illégitimes	Total
Anvers	1975	96.34	3.66	100.00
	1976	96.89	3.11	100.00
	1977	96.34	3.66	100.00
	1978	97.50	2.50	100.00
	1979	96.60	3.40	100.00
	1980	92.35	7.65	100.00
Brabant	1975	94.84	5.16	100.00
	1976	93.55	6.45	100.00
	1977	95.28	4.72	100.00
	1978	93.07	6.93	100.00
	1979	89.86	10.14	100.00
	1980	91.16	8.84	100.00
Hainaut	1975	97.16	2.84	100.00
	1976	94.19	5.81	100.00
	1977	97.47	2.53	100.00
	1978	94.81	5.19	100.00
	1979	89.74	10.26	100.00
	1980	87.79	12.21	100.00
Liège	1975	92.06	7.94	100.00
	1976	94.35	5.65	100.00
	1977	92.92	7.08	100.00
	1978	93.20	6.80	100.00
	1979	89.19	10.81	100.00
	1980	93.22	6.78	100.00
Limbourg	1975	97.85	2.15	100.00
	1976	97.94	2.06	100.00
	1977	98.99	1.01	100.00
	1978	100.00	-	100.00
	1979	100.00	-	100.00
	1980	97.67	2.33	100.00
Luxembourg	1975	100.00	-	100.00
	1976	91.30	8.70	100.00
	1977	100.00	-	100.00
	1978	100.00	-	100.00
	1979	96.77	3.23	100.00
	1980	93.33	6.67	100.00
Namur	1975	96.72	3.28	100.00
	1976	94.23	5.77	100.00
	1977	94.55	5.45	100.00
	1978	88.24	11.76	100.00
	1979	93.62	6.38	100.00
	1980	93.33	6.67	100.00
Flandre orientale	1975	98.25	1.75	100.00
	1976	96.45	3.55	100.00
	1977	98.54	1.46	100.00
	1978	98.04	1.96	100.00
	1979	97.87	2.13	100.00
	1980	96.80	3.20	100.00
Flandre occidentale	1975	98.37	1.63	100.00
	1976	95.76	4.24	100.00
	1977	99.13	0.87	100.00
	1978	96.33	3.67	100.00
	1979	98.98	1.02	100.00
	1980	97.65	2.35	100.00
Le Royaume	1975	96.41	3.59	100.00
	1976	95.22	4.78	100.00
	1977	96.77	3.23	100.00
	1978	95.75	4.25	100.00
	1979	94.08	5.92	100.00
	1980	93.13	6.87	100.00

## 3.- NAISSANCES D'APRES LE SEXE ET LA VITALITE DES NOUVEAU-NES PAR PROVINCE - ANNEES 1975 A 1980

## A.- Chiffres absolus

Provinces	Années	NES VIVANTS								
		Présentés vivants			Présentés sans vie			Total		
		Garçons	Filles	Total	Garçons	Filles	Total	Garçons	Filles	Total
Anvers	1975	9 023	8 811	17 834	67	46	113	9 090	8 857	17 947
	1976	9 330	8 764	18 094	66	39	105	9 396	8 803	18 199
	1977	9 761	9 185	18 946	74	47	121	9 835	9 232	19 067
	1978	9 890	9 300	19 190	64	43	107	9 954	9 343	19 297
	1979	10 171	9 436	19 607	46	31	77	10 217	9 467	19 684
	1980	10 155	9 638	19 793	41	26	67	10 196	9 664	19 860
Brabant	1975	13 159	12 532	25 691	73	58	131	13 232	12 590	25 822
	1976	13 260	12 811	26 071	65	46	111	13 325	12 857	26 182
	1977	13 578	12 852	26 430	62	43	105	13 640	12 895	26 535
	1978	13 669	12 948	26 617	47	43	90	13 716	12 991	26 707
	1979	13 974	12 980	26 954	57	44	101	14 031	13 024	27 055
	1980	14 062	13 365	27 427	52	42	94	14 114	13 407	27 521
Hainaut	1975	8 429	8 031	16 460	70	50	120	8 499	8 081	16 580
	1976	8 124	7 798	15 922	49	34	83	8 173	7 832	16 005
	1977	8 080	7 743	15 823	41	37	78	8 121	7 780	15 901
	1978	7 952	7 550	15 502	35	21	56	7 987	7 571	15 558
	1979	7 922	7 597	15 519	25	24	49	7 947	7 621	15 568
	1980	8 061	7 724	15 785	25	24	49	8 086	7 748	15 834
Liège	1975	6 248	5 938	12 186	41	26	67	6 289	5 964	12 253
	1976	6 330	5 867	12 197	29	20	49	6 359	5 887	12 246
	1977	5 969	5 467	11 436	24	19	43	5 993	5 486	11 479
	1978	5 968	5 548	11 516	22	11	33	5 990	5 559	11 549
	1979	6 096	5 533	11 629	18	12	30	6 114	5 545	11 659
	1980	5 957	5 837	11 794	15	12	27	5 972	5 849	11 821
Limbourg	1975	5 021	4 587	9 608	39	31	70	5 060	4 618	9 678
	1976	5 301	4 973	10 274	48	27	75	5 349	5 000	10 349
	1977	5 414	5 188	10 602	30	21	51	5 444	5 209	10 653
	1978	5 507	5 169	10 676	30	19	49	5 537	5 188	10 725
	1979	5 671	5 302	10 973	23	20	43	5 694	5 322	11 016
	1980	5 530	5 117	10 647	27	22	49	5 557	5 139	10 696
Luxembourg	1975	1 489	1 412	2 901	10	13	23	1 499	1 425	2 924
	1976	1 440	1 366	2 806	14	6	20	1 454	1 372	2 826
	1977	1 411	1 468	2 879	9	7	16	1 420	1 475	2 895
	1978	1 412	1 411	2 823	13	5	18	1 425	1 416	2 841
	1979	1 504	1 468	2 972	10	3	13	1 514	1 471	2 985
	1980	1 537	1 490	3 027	8	5	13	1 545	1 495	3 040
Namur	1975	2 607	2 448	5 055	20	9	29	2 627	2 457	5 084
	1976	2 634	2 493	5 127	14	7	21	2 648	2 500	5 148
	1977	2 623	2 496	5 119	11	9	20	2 634	2 505	5 139
	1978	2 649	2 464	5 113	15	7	22	2 664	2 471	5 135
	1979	2 725	2 441	5 166	14	9	23	2 739	2 450	5 189
	1980	2 729	2 626	5 355	9	5	14	2 738	2 631	5 369
Flandre orient.	1975	8 272	7 703	15 975	52	48	100	8 324	7 751	16 075
	1976	8 498	8 011	16 509	51	40	91	8 549	8 051	16 600
	1977	8 318	8 075	16 393	46	30	76	8 364	8 105	16 469
	1978	8 508	8 348	16 856	64	34	98	8 572	8 382	16 954
	1979	8 673	8 057	16 730	51	39	90	8 724	8 096	16 820
	1980	8 419	7 994	16 413	36	22	58	8 455	8 016	16 471
Flandre occid.	1975	6 915	6 343	13 258	39	33	72	6 954	6 376	13 330
	1976	6 931	6 479	13 410	44	25	69	6 975	6 504	13 479
	1977	6 960	6 680	13 640	44	30	74	7 004	6 710	13 714
	1978	7 064	6 696	13 760	38	28	66	7 102	6 724	13 826
	1979	7 083	6 718	13 801	30	18	48	7 113	6 736	13 849
	1980	7 080	6 656	13 736	35	15	50	7 115	6 671	13 786
Le Royaume	1975	61 163	57 805	118 968	411	314	725	61 574	58 119	119 693
	1976	61 848	58 562	120 410	380	244	624	62 228	58 806	121 034
	1977	62 114	59 154	121 268	341	243	584	62 455	59 397	121 852
	1978	62 619	59 434	122 053	328	211	539	62 947	59 645	122 592
	1979	63 819	59 532	123 351	274	200	474	64 093	59 732	123 825
	1980	63 530	60 447	123 977	248	173	421	63 778	60 620	124 398

## 3.- NAISSANCES D'APRES LE SEXE ET LA VITALITE DES NOUVEAU-NES PAR PROVINCE - ANNEES 1975 A 1980

## A.- Chiffres absolus

Provinces	Années	MORT-NES			NES VIVANTS ET MORT-NES		
		Garçons	Fillles	Total	Garçons	Fillles	Total
Anvers	1975	93	71	164	9 183	8 928	18 111
	1976	94	67	161	9 490	8 870	18 360
	1977	89	75	164	9 924	9 307	19 231
	1978	85	75	160	10 039	9 418	19 457
	1979	74	73	147	10 291	9 540	19 831
	1980	91	79	170	10 287	9 743	20 030
Brabant	1975	143	109	252	13 375	12 699	26 074
	1976	99	118	217	13 424	12 975	26 399
	1977	107	105	212	13 747	13 000	26 747
	1978	103	99	202	13 819	13 090	26 909
	1979	107	100	207	14 138	13 124	27 262
	1980	102	113	215	14 216	13 520	27 736
Hainaut	1975	119	92	211	8 618	8 173	16 791
	1976	88	67	155	8 261	7 899	16 160
	1977	76	82	158	8 197	7 862	16 059
	1978	83	71	154	8 070	7 642	15 712
	1979	82	74	156	8 029	7 695	15 724
	1980	78	53	131	8 162	7 801	15 963
Liège	1975	76	50	126	6 365	6 014	12 379
	1976	70	54	124	6 429	5 941	12 370
	1977	60	53	113	6 053	5 539	11 592
	1978	45	58	103	6 035	5 617	11 652
	1979	35	39	74	6 149	5 584	11 733
	1980	67	51	118	6 039	5 900	11 939
Limbourg	1975	50	43	93	5 110	4 661	9 771
	1976	59	38	97	5 408	5 038	10 446
	1977	50	49	99	5 494	5 258	10 752
	1978	46	46	92	5 583	5 234	10 817
	1979	34	44	78	5 728	5 366	11 094
	1980	48	38	86	5 605	5 177	10 782
Luxembourg	1975	14	12	26	1 513	1 437	2 950
	1976	8	15	23	1 462	1 387	2 849
	1977	20	10	30	1 440	1 485	2 925
	1978	13	15	28	1 438	1 431	2 869
	1979	12	19	31	1 526	1 490	3 016
	1980	9	6	15	1 554	1 501	3 055
Namur	1975	35	26	61	2 662	2 483	5 145
	1976	34	18	52	2 682	2 518	5 200
	1977	23	32	55	2 657	2 537	5 194
	1978	16	18	34	2 680	2 489	5 169
	1979	23	24	47	2 762	2 474	5 236
	1980	26	19	45	2 754	2 650	5 404
Flandre orient.	1975	82	89	171	8 406	7 840	16 246
	1976	76	65	141	8 625	8 116	16 741
	1977	77	60	137	8 441	8 165	16 606
	1978	72	81	153	8 644	8 463	17 107
	1979	74	67	141	8 798	8 163	16 961
	1980	66	59	125	8 521	8 075	16 596
Flandre occid.	1975	66	67	123	7 020	6 433	13 453
	1976	63	55	118	7 038	6 559	13 597
	1977	62	53	115	7 066	6 763	13 829
	1978	52	57	109	7 154	6 781	13 935
	1979	55	43	98	7 168	6 779	13 947
	1980	55	30	85	7 170	6 701	13 871
Le Royaume	1975	678	549	1 227	62 252	58 668	120 920
	1976	591	497	1 088	62 819	59 303	122 122
	1977	564	519	1 083	63 019	59 916	122 935
	1978	515	520	1 035	63 462	60 165	123 627
	1979	496	483	979	64 589	60 215	124 804
	1980	542	448	990	64 320	61 068	125 388

3.- (suite)  
 B.- Taux de natalité pour 1 000 habitants

Provinces	Années	NES VIVANTS								
		Présentés vivants			Présentés sans vie			Total		
		Garçons	Filles	Total	Garçons	Filles	Total	Garçons	Filles	Total
Anvers	1975	5.79	5.65	11.44	0.04	0.03	0.07	5.83	5.68	11.51
	1976	5.97	5.61	11.58	0.04	0.02	0.07	6.01	5.63	11.65
	1977	6.23	5.86	12.09	0.05	0.03	0.08	6.27	5.89	12.16
	1978	6.30	5.93	12.23	0.04	0.03	0.07	6.34	5.96	12.30
	1979	6.47	6.01	12.48	0.03	0.02	0.05	6.50	6.03	12.53
	1980	6.45	6.12	12.57	0.03	0.02	0.05	6.48	6.14	12.62
Brabant	1975	5.93	5.64	11.57	0.03	0.03	0.06	5.96	5.67	11.63
	1976	5.96	5.76	11.72	0.03	0.02	0.05	5.99	5.78	11.78
	1977	6.12	5.79	11.92	0.03	0.02	0.05	6.15	5.81	11.96
	1978	6.16	5.84	12.00	0.02	0.02	0.04	6.18	5.86	12.04
	1979	6.30	5.85	12.15	0.03	0.02	0.05	6.33	5.87	12.20
	1980	6.33	6.02	12.35	0.02	0.02	0.04	6.36	6.04	12.40
Hainaut	1975	6.38	6.08	12.46	0.05	0.04	0.09	6.43	6.11	12.54
	1976	6.16	6.08	12.08	0.04	0.03	0.06	6.20	5.94	12.14
	1977	6.13	5.88	12.01	0.03	0.03	0.06	6.16	5.90	12.07
	1978	6.03	5.73	11.76	0.03	0.02	0.05	6.06	5.74	11.80
	1979	6.03	5.79	11.82	0.02	0.02	0.04	6.05	5.80	11.85
	1980	6.16	5.90	12.06	0.02	0.02	0.04	6.18	5.92	12.10
Liège	1975	6.13	5.83	11.96	0.04	0.03	0.07	6.17	5.85	12.02
	1976	6.23	5.77	12.00	0.03	0.02	0.05	6.26	5.79	12.05
	1977	5.91	5.41	11.32	0.02	0.02	0.04	5.93	5.43	11.36
	1978	5.91	5.49	11.40	0.02	0.01	0.03	5.93	5.51	11.44
	1979	6.05	5.49	11.54	0.02	0.01	0.03	6.07	5.50	11.57
	1980	5.92	5.80	11.72	0.01	0.01	0.02	5.94	5.81	11.75
Limbourg	1975	7.32	6.69	14.01	0.06	0.05	0.10	7.38	6.74	14.12
	1976	7.66	7.19	14.84	0.07	0.04	0.11	7.73	7.22	14.95
	1977	7.82	7.50	15.32	0.04	0.03	0.07	7.86	7.53	15.39
	1978	7.88	7.40	15.28	0.04	0.03	0.07	7.93	7.43	15.35
	1979	8.05	7.52	15.57	0.03	0.03	0.06	8.08	7.55	15.63
	1980	7.78	7.20	14.98	0.04	0.03	0.07	7.82	7.23	15.05
Luxembourg	1975	6.78	6.43	13.21	0.05	0.06	0.10	6.82	6.49	13.31
	1976	6.55	6.22	12.77	0.06	0.03	0.09	6.62	6.24	12.86
	1977	6.41	6.66	13.07	0.04	0.03	0.07	6.45	6.70	13.15
	1978	6.40	6.39	12.79	0.06	0.02	0.08	6.46	6.41	12.87
	1979	6.79	6.63	13.43	0.05	0.01	0.06	6.84	6.64	13.48
	1980	6.91	6.70	13.61	0.04	0.02	0.06	6.95	6.72	13.67
Namur	1975	6.68	6.27	12.95	0.05	0.02	0.07	6.73	6.29	13.02
	1976	6.72	6.36	13.07	0.04	0.02	0.05	6.75	6.38	13.13
	1977	6.58	6.26	12.83	0.03	0.02	0.05	6.60	6.28	12.88
	1978	6.62	6.16	12.78	0.04	0.02	0.06	6.65	6.17	12.83
	1979	6.77	6.06	12.83	0.04	0.02	0.06	6.80	6.09	12.89
	1980	6.75	6.49	13.24	0.02	0.01	0.03	6.77	6.50	13.27
Fl.orientale	1975	6.24	5.81	12.05	0.04	0.04	0.08	6.28	5.85	12.13
	1976	6.41	6.05	12.46	0.04	0.03	0.07	6.45	6.08	12.53
	1977	6.28	6.09	12.37	0.03	0.02	0.06	6.31	6.12	12.43
	1978	6.41	6.29	12.70	0.05	0.02	0.07	6.46	6.32	12.78
	1979	6.53	6.07	12.60	0.04	0.03	0.07	6.57	6.10	12.66
	1980	6.33	6.01	12.34	0.03	0.02	0.05	6.36	6.03	12.39
Fl.occidentale	1975	6.45	5.92	12.37	0.04	0.03	0.07	6.49	5.95	12.44
	1976	6.46	6.04	12.49	0.04	0.02	0.06	6.50	6.06	12.56
	1977	6.48	6.22	12.71	0.04	0.03	0.07	6.53	6.25	12.78
	1978	6.57	6.22	12.79	0.03	0.03	0.06	6.60	6.25	12.85
	1979	6.58	6.24	12.82	0.03	0.02	0.05	6.61	6.26	12.87
	1980	6.57	6.17	12.74	0.03	0.01	0.04	6.60	6.18	12.78
Le Royaume	1975	6.23	5.89	12.12	0.04	0.03	0.07	6.27	5.92	12.20
	1976	6.30	5.96	12.26	0.04	0.02	0.06	6.33	5.99	12.32
	1977	6.32	6.02	12.34	0.03	0.02	0.06	6.36	6.05	12.40
	1978	6.37	6.04	12.41	0.03	0.02	0.05	6.40	6.06	12.46
	1979	6.48	6.05	12.53	0.03	0.02	0.05	6.51	6.07	12.58
	1980	6.45	6.13	12.58	0.03	0.02	0.05	6.48	6.15	12.63

3.-(suite)  
B.- Taux de natalité pour 1 000 habitants

Provinces	Années	MORT-NES			NES VIVANTS ET MORT-NES		
		Garçons	Filles	Total	Garçons	Filles	Total
Anvers	1975	0.06	0.05	0.11	5.89	5.73	11.62
	1976	0.06	0.04	0.10	6.07	5.68	11.75
	1977	0.06	0.05	0.10	6.33	5.94	12.27
	1978	0.05	0.05	0.10	6.40	6.00	12.40
	1979	0.05	0.04	0.09	6.55	6.07	12.62
	1980	0.06	0.05	0.11	6.54	6.19	12.73
Brabant	1975	0.06	0.05	0.11	6.02	5.72	11.74
	1976	0.04	0.05	0.10	6.03	5.83	11.87
	1977	0.05	0.05	0.10	6.20	5.86	12.06
	1978	0.05	0.04	0.09	6.23	5.90	12.13
	1979	0.05	0.04	0.09	6.38	5.92	12.30
	1980	0.05	0.05	0.10	6.40	6.09	12.49
Hainaut	1975	0.09	0.07	0.16	6.52	6.18	12.70
	1976	0.07	0.05	0.12	6.27	5.99	12.26
	1977	0.06	0.06	0.12	6.22	5.97	12.19
	1978	0.06	0.06	0.12	6.12	5.80	11.92
	1979	0.06	0.06	0.12	6.11	5.86	11.97
	1980	0.06	0.04	0.10	6.24	5.96	12.20
Liège	1975	0.07	0.05	0.12	6.24	5.90	12.15
	1976	0.07	0.05	0.12	6.32	5.84	12.17
	1977	0.06	0.05	0.11	5.99	5.48	11.47
	1978	0.04	0.06	0.10	5.98	5.56	11.54
	1979	0.03	0.04	0.07	6.10	5.54	11.64
	1980	0.07	0.05	0.12	6.00	5.87	11.87
Limbourg	1975	0.07	0.06	0.14	7.45	6.80	14.25
	1976	0.09	0.05	0.14	7.81	7.28	15.09
	1977	0.07	0.07	0.14	7.94	7.60	15.54
	1978	0.07	0.07	0.14	7.99	7.49	15.48
	1979	0.05	0.06	0.11	8.13	7.61	15.74
	1980	0.07	0.05	0.12	7.89	7.28	15.17
Luxembourg	1975	0.06	0.05	0.12	6.89	6.54	13.43
	1976	0.04	0.07	0.10	6.65	6.31	12.96
	1977	0.09	0.05	0.14	6.54	6.74	13.28
	1978	0.06	0.07	0.13	6.51	6.48	12.99
	1979	0.05	0.09	0.14	6.89	6.73	13.62
	1980	0.04	0.03	0.07	6.99	6.75	13.74
Namur	1975	0.09	0.07	0.16	6.82	6.36	13.18
	1976	0.09	0.05	0.13	6.84	6.42	13.26
	1977	0.06	0.08	0.14	6.66	6.36	13.02
	1978	0.04	0.04	0.08	6.69	6.22	12.91
	1979	0.06	0.06	0.12	6.86	6.15	13.01
	1980	0.06	0.05	0.11	6.83	6.55	13.38
Fl. orientale	1975	0.06	0.07	0.13	6.34	5.92	12.26
	1976	0.06	0.05	0.11	6.51	6.12	12.63
	1977	0.06	0.05	0.10	6.37	6.16	12.53
	1978	0.05	0.06	0.11	6.51	6.38	12.89
	1979	0.06	0.05	0.11	6.62	6.15	12.77
	1980	0.05	0.04	0.09	6.41	6.07	12.48
Fl. occidentale	1975	0.06	0.05	0.11	6.55	6.00	12.55
	1976	0.06	0.05	0.11	6.56	6.11	12.67
	1977	0.06	0.05	0.11	6.58	6.30	12.88
	1978	0.05	0.05	0.10	6.65	6.30	12.95
	1979	0.05	0.04	0.09	6.66	6.30	12.96
	1980	0.05	0.03	0.08	6.65	6.21	12.86
Le Royaume	1975	0.07	0.06	0.13	6.34	5.98	12.32
	1976	0.06	0.05	0.11	6.39	6.04	12.43
	1977	0.06	0.05	0.11	6.42	6.10	12.52
	1978	0.05	0.05	0.10	6.45	6.12	12.57
	1979	0.05	0.05	0.10	6.56	6.12	12.68
	1980	0.05	0.05	0.10	6.53	6.20	12.73

## 3.-NAISSANCES PAR REGION D'APRES LE SEXE ET LA VITALITE DES NOUVEAU-NES - ANNEES 1970 A 1980

## C. Chiffres absolus

Années	NES VIVANTS								
	Présentés vivants			Présentés sans vie			Total		
	Garçons	Filles	Total	Garçons	Filles	Total	Garçons	Filles	Total
Région bruxelloise									
1970	7 481	7 137	14 618	42	34	76	7 523	7 171	14 694
1971	7 433	7 010	14 443	58	39	97	7 491	7 049	14 540
1972	7 225	6 959	14 184	42	38	80	7 267	6 997	14 264
1973	6 853	6 576	13 429	44	31	75	6 897	6 607	13 504
1974	6 426	6 182	12 608	40	28	68	6 466	6 210	12 676
1975	6 332	6 034	12 366	38	21	59	6 370	6 055	12 425
1976	6 263	6 120	12 383	20	15	35	6 283	6 135	12 418
1977	6 382	6 018	12 406	31	22	53	6 419	6 040	12 459
1978	6 230	6 121	12 351	22	22	44	6 252	6 143	12 395
1979	6 463	5 893	12 356	24	16	40	6 487	5 909	12 396
1980	6 386	6 186	12 572	28	22	50	6 414	6 208	12 622
Région flamande									
1970	42 094	39 940	82 034	318	234	552	42 412	40 174	82 586
1971	41 170	39 262	80 432	353	214	567	41 523	39 476	80 999
1972	39 473	37 181	76 654	333	244	577	39 806	37 425	77 231
1973	37 209	35 090	72 299	283	171	454	37 492	35 261	72 753
1974	35 719	33 874	69 593	272	197	469	35 991	34 071	70 062
1975	34 511	32 457	66 968	226	187	413	34 737	32 644	67 381
1976	35 466	33 351	68 817	248	159	407	35 714	33 510	69 224
1977	35 955	34 429	70 384	216	144	360	36 171	34 573	70 744
1978	36 685	34 801	71 486	218	143	361	36 903	34 944	71 847
1979	37 413	35 009	72 422	178	131	309	37 591	35 140	72 731
1980	36 979	34 967	71 946	160	100	260	37 139	35 067	72 206
Région wallonne									
1970	23 048	21 539	44 587	188	113	301	23 236	21 652	44 888
1971	23 540	22 105	45 645	199	144	343	23 739	22 249	45 988
1972	22 750	21 720	44 470	191	148	339	22 941	21 868	44 809
1973	22 029	20 841	42 870	158	139	297	22 187	20 980	43 167
1974	20 948	19 686	40 634	190	112	302	21 138	19 798	40 936
1975	20 320	19 314	39 634	147	106	253	20 467	19 420	39 887
1976	20 119	19 091	39 210	112	70	182	20 231	19 161	39 392
1977	19 771	18 707	38 478	94	77	171	19 865	18 784	38 649
1978	19 704	18 512	38 216	88	46	134	19 792	18 558	38 350
1979	19 943	18 630	38 573	72	53	125	20 015	18 683	38 698
1980	20 165	19 294	39 459	60	51	111	20 225	19 345	39 570



## 3.-NAISSANCES PAR REGION D'APRES LE SEXE ET LA VITALITE DES NOUVEAU-NES - ANNEES 1970 A 1980

C. Chiffres absolus

Années	MORT-NES			NES VIVANTS ET MORT-NES		
	Garçons	Filles	Total	Garçons	Filles	Total
Région bruxelloise						
1970	101	65	166	7 624	7 236	14 860
1971	78	68	146	7 569	7 117	14 686
1972	99	87	186	7 366	7 084	14 450
1973	86	72	158	6 973	6 679	13 652
1974	72	61	133	6 538	6 271	12 809
1975	83	64	147	6 453	6 119	12 572
1976	51	68	119	6 334	6 203	12 537
1977	59	47	106	6 478	6 087	12 565
1978	58	56	114	6 310	6 199	12 509
1979	51	42	93	6 538	5 951	12 489
1980	44	64	108	6 458	6 272	12 730
Région flamande						
1970	470	385	855	42 882	40 559	83 441
1971	468	369	837	41 991	39 845	81 836
1972	404	357	761	40 210	37 782	77 992
1973	345	356	701	37 837	35 617	73 454
1974	356	328	684	36 347	34 399	70 746
1975	339	296	635	35 076	32 940	68 016
1976	330	263	593	36 044	33 773	69 817
1977	313	276	589	36 484	34 849	71 333
1978	285	293	578	37 188	35 237	72 425
1979	275	270	545	37 866	35 410	73 276
1980	308	240	548	37 447	35 307	72 754
Région wallonne						
1970	319	276	595	23 555	21 928	45 483
1971	322	275	597	24 061	22 524	46 585
1972	276	248	524	23 217	22 116	45 333
1973	289	244	533	22 476	21 224	43 700
1974	235	224	459	21 373	20 022	41 395
1975	256	189	445	20 723	19 609	40 332
1976	210	166	376	20 441	19 327	39 768
1977	192	196	388	20 057	18 980	39 037
1978	172	171	343	19 964	18 729	38 693
1979	170	171	341	20 185	18 854	39 039
1980	190	144	334	20 415	19 489	39 904

## 3.-(suite)

D.-Taux de natalité pour 1 000 habitants.

Années	NES VIVANTS								
	Présentés vivants			Présentés sans vie			Total		
	Garçons	Fillles	Total	Garçons	Fillles	Total	Garçons	Fillles	Total
Région bruxelloise									
1970	6.96	6.64	13.60	0.04	0.03	0.07	7.00	6.67	13.67
1971	6.92	6.52	13.44	0.05	0.04	0.09	6.97	6.56	13.53
1972	6.76	6.51	13.27	0.04	0.04	0.07	6.80	6.55	13.34
1973	6.45	6.18	12.63	0.04	0.03	0.07	6.49	6.21	12.70
1974	6.09	5.86	11.95	0.04	0.03	0.06	6.13	5.89	12.02
1975	6.03	5.74	11.77	0.04	0.02	0.06	6.06	5.76	11.82
1976	6.01	5.87	11.88	0.02	0.01	0.03	6.03	5.89	11.92
1977	6.13	5.58	11.91	0.03	0.02	0.05	6.16	5.80	11.96
1978	6.05	5.95	12.00	0.02	0.02	0.04	6.08	5.97	12.05
1979	6.36	5.80	12.16	0.02	0.02	0.04	6.39	5.82	12.20
1980	6.33	6.13	12.46	0.03	0.02	0.05	6.36	6.15	12.51
Région flamande									
1970	7.77	7.37	15.14	0.06	0.04	0.10	7.83	7.42	15.25
1971	7.55	7.20	14.75	0.06	0.04	0.10	7.62	7.24	14.86
1972	7.21	6.79	13.99	0.06	0.04	0.11	7.27	6.83	14.10
1973	6.76	6.38	13.14	0.05	0.03	0.08	6.82	6.41	13.22
1974	6.46	6.13	12.59	0.05	0.04	0.08	6.51	6.16	12.68
1975	6.22	5.85	12.07	0.04	0.03	0.07	6.26	5.88	12.14
1976	6.37	5.99	12.36	0.04	0.03	0.07	6.42	6.02	12.44
1977	6.46	6.19	12.65	0.04	0.03	0.06	6.50	6.21	12.71
1978	6.57	6.23	12.80	0.04	0.03	0.06	6.61	6.26	12.86
1979	6.68	6.25	12.93	0.03	0.02	0.06	6.71	6.28	12.99
1980	6.58	6.22	12.80	0.03	0.02	0.05	6.61	6.24	12.85
Région wallonne									
1970	7.30	6.82	14.11	0.06	0.04	0.10	7.35	6.85	14.21
1971	7.43	6.97	14.40	0.06	0.05	0.11	7.49	7.02	14.51
1972	7.15	6.83	13.98	0.06	0.05	0.11	7.21	6.88	14.09
1973	5.90	6.53	13.43	0.05	0.04	0.09	6.95	6.57	13.52
1974	6.53	6.14	12.67	0.06	0.03	0.09	6.59	6.17	12.77
1975	6.32	6.01	12.33	0.05	0.03	0.08	6.37	6.04	12.41
1976	6.26	5.94	12.19	0.03	0.02	0.06	6.29	5.96	12.25
1977	6.15	5.82	11.97	0.03	0.02	0.05	6.18	5.84	12.02
1978	6.11	5.74	11.85	0.03	0.01	0.04	6.14	5.76	11.90
1979	6.18	5.78	11.96	0.02	0.02	0.04	6.21	5.79	12.00
1980	6.25	5.98	12.23	0.02	0.02	0.03	6.27	5.99	12.26

## 3.-(suite)

## D.-Taux de natalité pour 1 000 habitants

Années	MORT-NES			NES VIVANTS ET MORT-NES		
	Garçons	Filles	Total	Garçons	Filles	Total
	Région bruxelloise					
1970	0.09	0.06	0.15	7.09	6.73	13.82
1971	0.07	0.06	0.14	7.04	6.62	13.66
1972	0.09	0.08	0.17	6.89	6.63	13.52
1973	0.08	0.07	0.15	6.56	6.28	12.84
1974	0.07	0.06	0.13	6.20	5.94	12.14
1975	0.08	0.06	0.14	6.14	5.82	11.96
1976	0.05	0.07	0.11	6.08	5.95	12.03
1977	0.06	0.05	0.10	6.22	5.84	12.06
1978	0.06	0.05	0.11	6.13	6.02	12.15
1979	0.05	0.04	0.09	6.44	5.86	12.30
1980	0.04	0.06	0.11	6.40	6.22	12.62
Région flamande						
1970	0.09	0.07	0.16	7.92	7.49	15.40
1971	0.09	0.07	0.15	7.70	7.31	15.01
1972	0.07	0.07	0.14	7.34	6.90	14.24
1973	0.06	0.06	0.13	6.88	6.47	13.35
1974	0.06	0.06	0.12	6.58	6.22	12.80
1975	0.06	0.05	0.11	6.32	5.94	12.26
1976	0.06	0.05	0.11	6.48	6.07	12.54
1977	0.06	0.05	0.11	6.55	6.26	12.82
1978	0.05	0.05	0.10	6.66	6.31	12.97
1979	0.05	0.05	0.10	6.76	6.32	13.08
1980	0.05	0.04	0.10	6.66	6.28	12.95
Région wallonne						
1970	0.10	0.09	0.19	7.46	6.94	14.40
1971	0.10	0.09	0.19	7.59	7.11	14.70
1972	0.09	0.08	0.16	7.30	6.95	14.26
1973	0.09	0.08	0.17	7.04	6.65	13.69
1974	0.07	0.07	0.14	6.67	6.24	12.91
1975	0.08	0.06	0.14	6.45	6.10	12.55
1976	0.07	0.05	0.12	6.36	6.01	12.37
1977	0.06	0.06	0.12	6.24	5.90	12.14
1978	0.05	0.05	0.10	6.19	5.81	12.00
1979	0.05	0.05	0.10	6.26	5.85	12.11
1980	0.06	0.04	0.10	6.33	6.04	12.36

4.- TAUX DE MASCULINITE DES NAISSANCES, PAR PROVINCE ET REGION  
(EN %) - ANNEE 1980

PROVINCES ET REGIONS	NES VIVANTS			MORT-NES	NES VIVANTS ET MORT-NES
	PRESENTES VIVANTS	PRESENTES SANS VIE	TOTAL		
ANVERS	51,31	61,19	51,34	53,53	51,36
BRABANT	51,27	55,32	51,28	47,44	51,25
HAINAUT	51,07	51,02	51,07	59,54	51,14
LIEGE	50,51	55,56	50,52	56,78	50,58
LIMBOURG	51,94	55,10	51,95	55,81	51,98
LUXEMBOURG	50,78	61,54	50,82	60,00	50,87
NAMUR	50,96	64,29	51,00	57,78	51,05
FLANDRE ORIENTALE	51,29	62,07	51,33	52,80	51,34
FLANDRE OCCIDENTALE	51,54	70,00	51,61	64,71	51,69
LE ROYAUME	51,24	58,91	51,27	54,75	51,30
REGION BRUXELLOISE	50,80	56,00	50,82	40,74	50,73
REGION FLAMANDE	51,40	61,54	51,43	56,20	51,47
REGION WALLONNE	51,10	54,05	51,11	56,89	51,16

5.- VITALITE DES NOUVEAUX-NES, PAR PROVINCE ET REGION - ANNEE 1980

PROVINCES ET REGIONS	TAUX DES ENFANTS PRESENTES SANS VIE (PAR MILLE NAISSANCES)			TAUX DES MORT-NES (PAR MILLE NAISSANCES)		
	GARCONS	FILLES	TOTAL	GARCONS	FILLES	TOTAL
ANVERS	4,02	2,69	3,37	8,85	8,11	8,49
BRABANT	3,68	3,13	3,42	7,18	8,36	7,75
HAINAUT	3,09	3,10	3,09	9,55	6,79	8,21
LIEGE	2,51	2,05	2,28	11,09	8,64	9,88
LIMBOURG	4,86	4,28	4,58	8,56	7,34	7,98
LUXEMBOURG	5,18	3,34	4,28	5,79	4,00	4,91
NAMUR	3,29	1,90	2,61	9,41	7,17	8,31
FLANDRE ORIENTALE	4,26	2,74	3,52	7,75	7,31	7,53
FLANDRE OCCIDENTALE	4,92	2,25	3,63	7,67	4,48	6,13
LE ROYAUME	3,89	2,85	3,38	8,43	7,34	7,90
REGION BRUXELLOISE	4,37	3,54	3,96	6,81	10,20	8,48
REGION FLAMANDE	4,31	2,85	3,60	8,22	6,80	7,53
REGION WALLONNE	2,97	2,64	2,81	9,31	7,39	8,37

## 6.- ACCOUCHEMENTS MULTIPLES, PAR PROVINCE ET REGION - ANNEE 1980

(ENFANTS MORT-NES COMPRIS)

PROVINCES ET REGIONS	ACCOUCHEMENTS DOUBLES					ACCOUCHEMENTS	
	DEUX GARCONS	DEUX FILLES	UN UNE	GARCON FILLE	TOTAL	TRIPLES	QUADRUPLES
ANVERS	75	77		38	190	2	
BRABANT	84	100		76	260	6	2
HAINAUT	48	67		35	150	1	
LIEGE	45	49		35	129	2	
LIMBOURG	32	30		27	89	1	
LUXEMBOURG	7	16		7	30		
NAMUR	20	29		16	65	1	
FLANDRE ORIENTALE	54	62		28	144	2	1
FLANDRE OCCIDENTALE	44	42		35	121	3	
LE ROYAUME	409	472		297	1178	18	3
REGION BRUXELLOISE	39	52		36	127	2	
REGION FLAMANDE	241	251		160	652	10	2
REGION WALLONNE	129	169		101	399	6	1

7.- ENFANTS PROVENANT D'ACCOUCHEMENTS DOUBLES, PAR PROVINCE ET REGION  
ANNEE 1980

PROVINCES ET REGIONS	NES VIVANTS		MORT-NES		TOTAL		
	GARCONS	FILLES	GARCONS	FILLES	GARCONS	FILLES	TOTAL
ANVERS	179	182	9	10	188	192	380
BRABANT	233	268	11	8	244	276	520
HAINAUT	124	164	7	5	131	169	300
LIEGE	121	132	4	1	125	133	258
LIMBOURG	88	82	3	5	91	87	178
LUXEMBOURG	21	39			21	39	60
NAMUR	50	74	6		56	74	130
FLANDRE ORIENTALE	135	147	1	5	136	152	288
FLANDRE OCCIDENTALE	121	118	2	1	123	119	242
LE ROYAUME	1072	1206	43	35	1115	1241	2356
REGION BRUXELLOISE	111	133	3	7	114	140	254
REGION FLAMANDE	619	640	23	22	642	662	1304
REGION WALLONNE	342	433	17	6	359	439	798

8.-NAISSANCES D'APRES L'AGE ET L'ANNEE DE NAISSANCE DES PARENTS - ANNEE 1980  
(Y COMPRIS LES ENFANTS NES VIVANTS MAIS PRESENTES SANS VIE, NON COMPRIS LES MORT-NES)  
A.- LE ROYAUME \*\*\* NATIONALITE BELGE ET ETRANGERE \*\*\*

ANNEE DE NAISSANCE	AGE EN ANNEES REVOLUES	NAISSANCES SUIVANT L'AGE ET L'ANNEE DE NAISSANCE DE LA MERE					NAISSANCES SUIVANT L'AGE ET L'ANNEE DE NAISSANCE DU PERE		
		ENFANTS LEGITIMES		ENFANTS ILLEGITIMES		TOTAL	ENFANTS LEGITIMES		TOTAL
		GARCONS	FILLES	GARCONS	FILLES		GARCONS	FILLES	
	< 15	2	3	7	11	23			
	TOTAL :	2	3	7	11	23			
1965	15	9	10	10	6	35			
1964	15	24	26	17	13	80			
1964	16	80	58	26	29	193	6	6	
1963	16	110	132	35	33	310	4	2	6
1963	17	228	212	45	50	535	13	10	23
1962	17	258	263	63	55	639	23	30	53
1962	18	458	441	50	62	1011	75	67	142
1961	18	546	552	68	76	1242	106	121	227
1961	19	835	765	77	89	1766	202	184	386
1960	19	971	919	85	93	2068	252	253	505
	TOTAL :	3519	3378	476	506	7879	675	673	1348
1960	20	1320	1208	110	93	2731	433	400	833
1959	20	1375	1375	94	95	2939	527	474	1001
1959	21	1793	1718	93	97	3701	761	688	1449
1958	21	1911	1842	94	94	3941	880	860	1740
1958	22	2168	2081	119	82	4450	1264	1198	2462
1957	22	2275	2161	79	110	4625	1372	1337	2709
1957	23	2523	2464	93	82	5162	1730	1679	3409
1956	23	2666	2436	68	83	5253	1844	1768	3612
1956	24	2881	2794	98	91	5864	2283	2107	4390
1955	24	2852	2654	90	62	5658	2241	2188	4429
	TOTAL :	21764	20733	938	889	44324	13335	12699	26034
1955	25	3058	2825	76	84	6043	2577	2349	4926
1954	25	2770	2696	84	80	5630	2660	2526	5186
1954	26	2778	2659	85	63	5585	2842	2742	5584
1953	26	2583	2435	64	52	5134	2593	2539	5132
1953	27	2538	2409	70	79	5096	2858	2627	5485
1952	27	2362	2271	63	68	4764	2657	2534	5191
1952	28	2118	1974	68	54	4214	2651	2467	5118
1951	28	1970	1758	57	46	3831	2515	2310	4825
1951	29	1793	1679	55	51	3578	2365	2255	4620
1950	29	1676	1588	49	41	3354	2188	2109	4297
	TOTAL :	23646	22294	671	618	47229	25906	24458	50364
1950	30	1574	1481	42	50	3147	2177	2024	4201
1949	30	1306	1304	44	48	2702	1827	1828	3655
1949	31	1203	1154	35	36	2428	1816	1742	3558
1948	31	1124	1013	44	46	2227	1690	1542	3232
1948	32	968	913	46	33	1960	1541	1440	2981
1947	32	797	775	38	30	1640	1215	1257	2472
1947	33	775	744	29	28	1576	1254	1181	2435
1946	33	620	588	37	30	1275	1117	1027	2144
1946	34	598	560	26	30	1214	1052	953	2005
1945	34	445	454	18	13	930	710	723	1433
	TOTAL :	9410	8986	359	344	19099	14399	13717	28116
1945	35	410	397	18	23	848	662	671	1333
1944	35	352	342	15	25	734	575	612	1187
1944	36	309	318	17	16	660	615	559	1174
1943	36	250	233	14	12	509	509	488	997
1943	37	224	226	11	18	479	497	422	919
1942	37	219	195	10	5	429	369	364	733
1942	38	174	146	7	7	334	375	341	716
1941	38	115	144	12	6	277	288	255	543
1941	39	120	87	9	8	224	271	253	524
1940	39	106	118	7	4	235	291	271	562
	TOTAL :	2279	2206	120	124	4729	4452	4236	8688

8.- (SUITE)  
A.- LE ROYAUME

\*\*\* NATIONALITE BELGE ET ETRANGERE \*\*\*

ANNEE DE NAISSANCE	AGE EN ANNEES REVOLUES	NAISSANCES SUIVANT L'AGE ET L'ANNEE DE NAISSANCE DE LA MERE					NAISSANCES SUIVANT L'AGE ET L'ANNEE DE NAISSANCE DU PERE			
		ENFANTS LEGITIMES		ENFANTS ILLEGITIMES		TOTAL	ENFANTS LEGITIMES		TOTAL	
		GARCONS	FILLES	GARCONS	FILLES		GARCONS	FILLES		
1940	40	99	108	7	4	218	276	260	536	
1939	40	74	81	4	4	163	207	202	409	
1939	41	73	51	5	5	134	213	228	441	
1938	41	61	52	4	4	117	187	178	365	
1938	42	44	39	5	2	90	170	156	326	
1937	42	39	39	2	3	83	152	133	285	
1937	43	33	32	1	2	68	120	165	285	
1936	43	30	25	3	3	61	127	104	231	
1936	44	12	12	1		25	113	83	196	
1935	44	18	13		1	32	93	100	193	
TOTAL :		483	452	32	24	991	1658	1609	3267	
1935	45	13	8	3		24	87	74	161	
1934	45	10	13	1	1	25	76	80	156	
1934	46	11	9			20	66	71	137	
1933	46	5	7			12	61	64	125	
1933	47	3	1		1	5	53	65	118	
1932	47	2	1			3	50	48	98	
1932	48	1				1	43	36	79	
1931	48	1	1			2	35	31	66	
1931	49		3	1		4	32	32	64	
1930	49	2	1			3	28	33	61	
TOTAL :		48	44	5	2	99	531	534	1065	
1930	50	4	1			5	22	25	47	
1929	50	1				1	21	15	36	
1929	51						19	12	31	
1928	51		1			1	15	16	31	
1928	52	2				2	7	14	21	
1927	52						15	12	27	
1927	53						8	5	13	
1926	53		1			1	9	5	14	
1926	54						11	9	20	
1925	54						5	4	9	
TOTAL :		7	3			10	132	117	249	
1925	55						9	7	16	
1924	55						4	2	6	
1924	56						7	5	12	
1923	56						6	5	11	
1923	57						5	3	8	
1922	57						5	5	10	
1922	58						6		6	
1921	58						4	2	6	
1921	59						4	1	5	
1920	59						2	3	5	
TOTAL :							52	33	85	
1920	60						4	4	8	
1919	60						3		3	
1919	61						2	2	4	
1918	61									
1918	62						1	1	2	
1917	62							1	1	
1917	63						1		1	
1916	63							1	1	
1916	64									
1915	64									
TOTAL :							11	9	20	
1915	65						1	1	2	
1914	65						5	4	9	
> 65										
TOTAL :							6	5	11	
AGE INCONNU		12	3			15	13	12	25	
TOTAL GENERAL		61170	58102	2608	2518	124398	61170	58102	119272	

8.-NAISSANCES D'APRES L'AGE ET L'ANNEE DE NAISSANCE DES PARENTS - ANNEE 1980  
 (Y COMPRIS LES ENFANTS NES VIVANTS MAIS PRESENTES SANS VIE, NON COMPRIS LES MORT-NES)  
 B.- REGION BRUXELLOISE \*\*\* NATIONALITE BELGE ET ETRANGERE \*\*\*

ANNEE DE NAISSANCE	AGE EN ANNEES REVOLUES	NAISSANCES SUIVANT L'AGE ET L'ANNEE DE NAISSANCE DE LA MERE					NAISSANCES SUIVANT L'AGE ET L'ANNEE DE NAISSANCE DU PERE		
		ENFANTS LEGITIMES		ENFANTS ILLEGITIMES		TOTAL	ENFANTS LEGITIMES		TOTAL
		GARCONS	FILLES	GARCONS	FILLES		GARCONS	FILLES	
	< 15		1	1	1	3			
	TOTAL :		1	1	1	3			
1965	15	1	1	3	1	6			
1964	15	4	5	2		11			
1964	16	8	8	4	9	29	2		2
1963	16	9	14	6		29			
1963	17	27	27	6	8	68	2	3	5
1962	17	25	26	17	7	75	2	5	7
1962	18	61	45	6	7	119	12	6	18
1961	18	51	48	8	15	122	11	10	21
1961	19	90	82	10	14	196	10	14	24
1960	19	102	91	12	19	224	29	26	55
	TOTAL :	378	347	74	80	879	66	66	132
1960	20	137	125	29	18	309	39	32	71
1959	20	122	127	18	18	285	43	37	80
1959	21	162	169	21	13	365	76	46	122
1958	21	156	165	18	21	360	55	70	125
1958	22	190	162	31	23	406	91	82	173
1957	22	173	190	15	33	411	101	97	198
1957	23	219	212	18	9	458	124	131	255
1956	23	214	199	11	14	438	111	133	244
1956	24	258	248	20	19	545	148	153	301
1955	24	241	237	19	18	515	152	159	311
	TOTAL :	1872	1834	200	186	4092	940	940	1880
1955	25	255	228	13	16	512	208	173	381
1954	25	257	267	25	18	567	221	206	427
1954	26	232	239	23	11	505	228	225	453
1953	26	226	249	18	12	505	208	208	416
1953	27	227	256	12	18	513	243	227	470
1952	27	247	219	15	10	491	235	216	451
1952	28	197	180	18	13	408	211	216	427
1951	28	183	167	11	10	371	223	239	462
1951	29	164	150	15	12	341	213	215	428
1950	29	170	158	13	9	350	206	214	420
	TOTAL :	2158	2113	163	129	4563	2196	2139	4335
1950	30	182	167	7	18	374	210	192	402
1949	30	144	138	10	14	306	172	170	342
1949	31	120	130	8	8	266	210	173	383
1948	31	114	107	20	13	254	175	163	338
1948	32	114	91	9	6	220	163	184	347
1947	32	85	92	10	4	191	124	134	258
1947	33	92	89	8	6	195	135	140	275
1946	33	72	72	12	6	162	122	110	232
1946	34	66	80	3	9	158	109	94	203
1945	34	55	49	4	4	112	87	82	169
	TOTAL :	1044	1015	91	88	2238	1507	1442	2949
1945	35	45	49	4	5	103	81	92	173
1944	35	44	40	3	8	95	73	94	167
1944	36	68	53	6	4	131	95	69	164
1943	36	25	38	4	3	70	84	74	158
1943	37	35	29	4	4	72	79	64	143
1942	37	33	30	4	1	68	51	52	103
1942	38	27	21	2	4	54	69	60	129
1941	38	10	16	3	1	30	49	48	97
1941	39	15	12	4	1	32	39	37	76
1940	39	12	18			30	58	56	114
	TOTAL :	314	306	34	31	685	678	646	1324



8.- (SUITE)

B.- REGION BRUXELLOISE \*\*\* NATIONALITE BELGE ET ETRANGERE \*\*\*

ANNEE DE NAISSANCE	AGE EN ANNEES REVOLUES	NAISSANCES SUIVANT L'AGE ET L'ANNEE DE NAISSANCE DE LA MERE					NAISSANCES SUIVANT L'AGE ET L'ANNEE DE NAISSANCE DU PERE		
		ENFANTS LEGITIMES		ENFANTS ILLEGITIMES		TOTAL	ENFANTS LEGITIMES		TOTAL
		GARCONS	FILLES	GARCONS	FILLES		GARCONS	FILLES	
1940	40	18	22	1	1	42	48	49	97
1939	40	10	11			21	39	36	75
1939	41	11	6	1		18	23	27	50
1938	41	7	4	2		13	30	34	64
1938	42	3	6	1	1	11	38	32	70
1937	42	2	7			9	23	18	41
1937	43	6	5			11	28	31	59
1936	43	3	5	1		9	30	27	57
1936	44		1			1	23	11	34
1935	44	3				3	16	22	38
TOTAL :		63	67	6	2	138	298	287	585
1935	45	5	1			6	15	19	34
1934	45	1	3	1	1	6	13	23	36
1934	46	2	1			3	9	15	24
1933	46		2			2	8	16	24
1933	47	1				1	14	14	28
1932	47						11	12	23
1932	48						11	10	21
1931	48	1				1	5	4	9
1931	49			1		1	6	9	15
1930	49						8	10	18
TOTAL :		10	7	2	1	20	100	132	232
1930	50	1				1	4	7	11
1929	50						8	3	11
1929	51						5	3	8
1928	51						3	3	6
1928	52	2				2	4	8	12
1927	52						3	1	4
1927	53						1		1
1926	53						1	1	2
1926	54						3	1	4
1925	54						2		2
TOTAL :		3				3	34	27	61
1925	55						6	2	8
1924	55						2	1	3
1924	56						1	2	3
1923	56						3		3
1923	57						1	1	2
1922	57								
1922	58						1		1
1921	58						1		1
1921	59						2	1	3
1920	59						2	1	3
TOTAL :							19	8	27
1920	60								
1919	60								
1919	61								
1918	61								
1918	62								
1917	62								
1917	63								
1916	63								
1916	64								
1915	64								
TOTAL :									
1915	65								
1914	65								
> 65							1		1
TOTAL :							1		1
AGE INCONNU		1				1	4	3	7
TOTAL GENERAL		5843	5690	571	518	12622	5843	5690	11533

8.-NAISSANCES D'APRES L'AGE ET L'ANNEE DE NAISSANCE DES PARENTS - ANNEE 1980  
(Y COMPRIS LES ENFANTS NES VIVANTS MAIS PRESENTES SANS VIE, NON COMPRIS LES MORT-NES)  
C.- REGION FLAMANDE \*\*\* NATIONALITE BELGE ET ETRANGERE \*\*\*

ANNEE DE NAISSANCE	AGE EN ANNEES REVOLUES	NAISSANCES SUIVANT L'AGE ET L'ANNEE DE NAISSANCE DE LA MERE					NAISSANCES SUIVANT L'AGE ET L'ANNEE DE NAISSANCE DU PERE		
		ENFANTS LEGITIMES		ENFANTS ILLEGITIMES		TOTAL	ENFANTS LEGITIMES		TOTAL
		GARCONS	FILLES	GARCONS	FILLES		GARCONS	FILLES	
	< 15	1	2	1	3	7			
	TOTAL :	1	2	1	3	7			
1965	15	3	3	4	1	11			
1964	15	6	8	7	5	26			
1964	16	35	22	8	9	74		1	1
1963	16	49	62	9	11	131	4		4
1963	17	103	100	10	17	230	6		10
1962	17	143	125	25	15	308	12	16	28
1962	18	240	238	17	26	521	40	35	75
1961	18	286	306	25	19	636	53	74	127
1961	19	434	408	27	33	902	115	91	206
1960	19	508	501	24	33	1066	119	129	248
	TOTAL :	1807	1773	156	169	3905	349	350	699
1960	20	716	691	37	26	1470	248	229	477
1959	20	758	757	31	33	1579	270	254	524
1959	21	1012	973	30	31	2046	418	372	790
1958	21	1129	1027	39	40	2235	496	490	986
1958	22	1279	1220	45	25	2569	739	702	1441
1957	22	1353	1279	31	29	2692	780	796	1576
1957	23	1530	1477	28	33	3068	1059	1007	2066
1956	23	1634	1500	26	25	3185	1076	1041	2117
1956	24	1772	1694	42	36	3544	1383	1288	2671
1955	24	1776	1637	32	23	3468	1391	1316	2707
	TOTAL :	12959	12255	341	301	25856	7860	7495	15355
1955	25	1861	1713	32	27	3633	1582	1430	3012
1954	25	1723	1638	34	36	3431	1640	1555	3195
1954	26	1729	1641	23	33	3431	1731	1675	3406
1953	26	1589	1441	22	18	3070	1632	1518	3150
1953	27	1578	1457	29	26	3090	1789	1586	3375
1952	27	1440	1363	25	29	2857	1615	1572	3187
1952	28	1309	1210	27	13	2559	1645	1532	3177
1951	28	1176	1065	24	14	2279	1554	1405	2959
1951	29	1107	1025	16	22	2170	1423	1362	2785
1950	29	968	962	16	18	1964	1290	1220	2510
	TOTAL :	14480	13515	253	236	28484	15901	14855	30756
1950	30	928	835	15	17	1795	1272	1200	2472
1949	30	744	766	18	17	1545	1091	1125	2216
1949	31	706	644	9	18	1377	1064	1026	2090
1948	31	629	599	12	15	1255	977	898	1875
1948	32	536	519	21	10	1086	931	825	1756
1947	32	439	431	12	13	895	695	713	1408
1947	33	436	409	7	14	866	685	646	1331
1946	33	357	325	11	13	706	632	605	1237
1946	34	328	324	10	10	672	587	545	1132
1945	34	265	258	4	5	532	438	401	839
	TOTAL :	5368	5110	119	132	10729	8372	7984	16356
1945	35	241	231	3	10	485	388	389	777
1944	35	198	188	6	9	401	348	326	674
1944	36	166	173	8	7	354	349	327	676
1943	36	147	128	5	3	283	290	274	564
1943	37	122	134	4	6	266	271	249	520
1942	37	128	112	2		242	202	207	409
1942	38	95	77	3	2	177	205	188	393
1941	38	68	85	7	2	162	154	126	280
1941	39	63	51	2	5	121	171	137	308
1940	39	59	65	2	3	129	146	140	286
	TOTAL :	1287	1244	42	47	2620	2524	2363	4887

8.- (SUITE)  
C.- REGION FLAMANDE

\*\*\* NATIONALITE BELGE ET ETRANGERE \*\*\*

ANNEE DE NAISSANCE	AGE EN ANNEES REVOLUES	NAISSANCES SUIVANT L'AGE ET L'ANNEE DE NAISSANCE DE LA MERE					NAISSANCES SUIVANT L'AGE ET L'ANNEE DE NAISSANCE DU PERE			
		ENFANTS LEGITIMES		ENFANTS ILLEGITIMES		TOTAL	ENFANTS LEGITIMES			TOTAL
		GARCONS	FILLES	GARCONS	FILLES		GARCONS	FILLES	TOTAL	
1940	40	61	57	3	2	123	145	130	275	
1939	40	40	44	2	1	87	98	114	212	
1939	41	41	31	2	2	76	125	133	258	
1938	41	41	27			68	100	94	194	
1938	42	29	24	2		55	87	80	167	
1937	42	21	23	1		45	75	65	140	
1937	43	18	14	1	2	35	61	80	141	
1936	43	18	12		2	32	58	48	106	
1936	44	5	6	1		12	62	47	109	
1935	44	7	6		1	14	43	41	84	
TOTAL :		281	244	12	10	547	854	832	1686	
1935	45	7	5			12	49	33	82	
1934	45	5	7			12	36	35	71	
1934	46	6	6			12	36	33	69	
1933	46	5	2			7	34	26	60	
1933	47	1	1			2	26	30	56	
1932	47						27	21	48	
1932	48	1				1	18	18	36	
1931	48						20	16	36	
1931	49		2			2	16	13	29	
1930	49	2	1			3	8	8	16	
TOTAL :		27	24			51	270	233	503	
1930	50	1	1			2	11	11	22	
1929	50	1				1	5	6	11	
1929	51						7	1	8	
1928	51						5	3	8	
1928	52						2	5	7	
1927	52						9	4	13	
1927	53						3	2	5	
1926	53		1			1	5	2	7	
1926	54						6	4	10	
1925	54						1	2	3	
TOTAL :		2	2			4	54	40	94	
1925	55						3	2	5	
1924	55						1	1	2	
1924	56						3		3	
1923	56						2	2	4	
1923	57						3	2	5	
1922	57						4	2	6	
1922	58						2		2	
1921	58						1	1	2	
1921	59						1		1	
1920	59									
TOTAL :							20	10	30	
1920	60						4		4	
1919	60						2		2	
1919	61						2	1	3	
1918	61									
1918	62							1	1	
1917	62									
1917	63									
1916	63									
1916	64									
1915	64									
TOTAL :							8	2	10	
1915	65						1	1	2	
1914	65						1	2	3	
> 65										
TOTAL :							2	3	5	
AGE INCONNU		3				3	1	2	3	
TOTAL GENERAL		36215	34169	924	898	72206	36215	34169	70384	

8.-NAISSANCES D'APRES L'AGE ET L'ANNEE DE NAISSANCE DES PARENTS - ANNEE 1980  
(Y COMPRIS LES ENFANTS NES VIVANTS MAIS PRESENTES SANS VIE, NON COMPRIS LES MORT-NES)  
D.- REGION WALLONNE \*\*\* NATIONALITE BELGE ET ETRANGERE \*\*\*

ANNEE DE NAISSANCE	AGE EN ANNEES REVOLUES	NAISSANCES SUIVANT L'AGE ET L'ANNEE DE NAISSANCE DE LA MERE					NAISSANCES SUIVANT L'AGE ET L'ANNEE DE NAISSANCE DU PERE		
		ENFANTS LEGITIMES		ENFANTS ILLEGITIMES		TOTAL	ENFANTS LEGITIMES		TOTAL
		GARCONS	FILLES	GARCONS	FILLES		GARCONS	FILLES	
	< 15	1		5	7	13			
	TOTAL :	1		5	7	13			
1965	15	5	6	3	4	18			
1964	15	14	13	8	8	43			
1964	16	37	28	14	11	90	3	3	
1963	16	52	56	20	22	150	2	2	
1963	17	98	85	29	25	237	5	3	8
1962	17	90	112	21	33	256	9	9	18
1962	18	157	158	27	29	371	23	26	49
1961	18	209	198	35	42	484	42	37	79
1961	19	311	275	40	42	668	77	79	156
1960	19	361	327	49	41	778	104	98	202
	TOTAL :	1334	1258	246	257	3095	260	257	517
1960	20	467	392	44	49	952	146	139	285
1959	20	495	491	45	44	1075	214	183	397
1959	21	619	576	42	53	1290	267	270	537
1958	21	626	650	37	33	1346	329	300	629
1958	22	699	699	43	34	1475	434	414	848
1957	22	749	692	33	48	1522	491	444	935
1957	23	774	775	47	40	1636	547	541	1088
1956	23	818	737	31	44	1630	657	594	1251
1956	24	851	852	36	36	1775	752	666	1418
1955	24	835	780	39	21	1675	698	713	1411
	TOTAL :	6933	6644	397	402	14376	4535	4264	8799
1955	25	942	884	31	41	1898	787	746	1533
1954	25	790	791	25	26	1632	799	765	1564
1954	26	817	779	34	19	1649	883	842	1725
1953	26	768	745	24	22	1559	753	813	1566
1953	27	733	696	29	35	1493	826	814	1640
1952	27	675	689	23	29	1416	807	746	1553
1952	28	612	584	23	28	1247	795	719	1514
1951	28	611	526	22	22	1181	738	666	1404
1951	29	522	504	24	17	1067	729	678	1407
1950	29	538	468	20	14	1040	692	675	1367
	TOTAL :	7008	6666	255	253	14182	7809	7464	15273
1950	30	464	479	20	15	978	695	632	1327
1949	30	418	400	16	17	851	564	533	1097
1949	31	377	380	18	10	785	542	543	1085
1948	31	381	307	12	18	718	538	481	1019
1948	32	318	303	16	17	654	447	431	878
1947	32	273	252	16	13	554	396	410	806
1947	33	247	246	14	8	515	434	395	829
1946	33	191	191	14	11	407	363	312	675
1946	34	204	156	13	11	384	356	314	670
1945	34	125	147	10	4	286	185	240	425
	TOTAL :	2998	2861	149	124	6132	4520	4291	8811
1945	35	124	117	11	8	260	193	190	383
1944	35	110	114	6	8	238	154	192	346
1944	36	75	92	3	5	175	171	163	334
1943	36	78	67	5	6	156	135	140	275
1943	37	67	63	3	8	141	147	109	256
1942	37	58	53	4	4	119	116	105	221
1942	38	52	48	2	1	103	101	93	194
1941	38	37	43	2	3	85	85	81	166
1941	39	42	24	3	2	71	61	79	140
1940	39	35	35	5	1	76	87	75	162
	TOTAL :	678	656	44	46	1424	1250	1227	2477

8.- (SUITE)  
D.- REGION WALLONNE

\*\*\* NATIONALITE BELGE ET ETRANGERE \*\*\*

ANNEE DE NAISSANCE	AGE EN ANNEES REVOLUES	NAISSANCES SUIVANT L'AGE ET L'ANNEE DE NAISSANCE DE LA MERE					NAISSANCES SUIVANT L'AGE ET L'ANNEE DE NAISSANCE DU PERE		
		ENFANTS LEGITIMES		ENFANTS ILLEGITIMES		TOTAL	ENFANTS LEGITIMES		TOTAL
		GARCONS	FILLES	GARCONS	FILLES		GARCONS	FILLES	
1940	40	20	29	3	1	53	83	81	164
1939	40	24	26	2	3	55	70	52	122
1939	41	21	14	2	3	40	65	68	133
1938	41	13	21	2		36	57	50	107
1938	42	12	9	2	1	24	45	44	89
1937	42	16	9	1	3	29	54	50	104
1937	43	9	13			22	31	54	85
1936	43	9	8	2	1	20	39	29	68
1936	44	7	5			12	28	25	53
1935	44	8	7			15	34	37	71
TOTAL :		139	141	14	12	306	506	490	996
1935	45	1	2	3		6	23	22	45
1934	45	4	3			7	27	22	49
1934	46	3	2			5	21	23	44
1933	46		3			3	19	22	41
1933	47	1			1	2	13	21	34
1932	47	2	1			3	12	15	27
1932	48						14	8	22
1931	48		1			1	10	11	21
1931	49		1			1	10	10	20
1930	49						12	15	27
TOTAL :		11	13	3	1	28	161	169	330
1930	50	2				2	7	7	14
1929	50						8	6	14
1929	51						7	8	15
1928	51		1			1	7	10	17
1928	52						1	1	2
1927	52						3	7	10
1927	53						4	3	7
1926	53						3	2	5
1926	54						2	4	6
1925	54						2	2	4
TOTAL :		2	1			3	44	50	94
1925	55							3	3
1924	55						1		1
1924	56						3	3	6
1923	56						1	3	4
1923	57						1		1
1922	57						1	3	4
1922	58						3		3
1921	58						2	1	3
1921	59						1		1
1920	59							2	2
TOTAL :							13	15	28
1920	60							4	4
1919	60						1		1
1919	61							1	1
1918	61								
1918	62						1		1
1917	62							1	1
1917	63						1		1
1916	63							1	1
1916	64								
1915	64								
TOTAL :							3	7	10
1915	65								
1914	65						3	2	5
> 65									
TOTAL :							3	2	5
AGE INCONNU		8	3			11	8	7	15
TOTAL GENERAL		19112	18243	1113	1102	39570	19112	18243	37355

8.-NAISSANCES D'APRES L'AGE ET L'ANNEE DE NAISSANCE DES PARENTS - ANNEE 1980  
(Y COMPRIS LES ENFANTS NES VIVANTS MAIS PRESENTES SANS VIE, NON COMPRIS LES MORT-NES)  
A.- LE ROYAUME \*\*\* NATIONALITE ETRANGERE \*\*\*

ANNEE DE NAISSANCE	AGE EN ANNEES REVOLUES	NAISSANCES SUIVANT L'AGE ET L'ANNEE DE NAISSANCE DE LA MERE					NAISSANCES SUIVANT L'AGE ET L'ANNEE DE NAISSANCE DU PERE		
		ENFANTS LEGITIMES		ENFANTS ILLEGITIMES		TOTAL	ENFANTS LEGITIMES		TOTAL
		GARCONS	FILLES	GARCONS	FILLES		GARCONS	FILLES	
	< 15	1	3	1	2	7			
	TOTAL :	1	3	1	2	7			
1965	15	7	7	1		15			
1964	15	5	7	3	1	16			
1964	16	23	22	4	6	55	5	5	
1963	16	35	41	9	1	86	2	1	3
1963	17	89	69	8	9	175	9	6	15
1962	17	73	61	6	8	148	7	11	18
1962	18	123	120	7	6	256	29	17	46
1961	18	133	151	10	11	305	25	26	51
1961	19	199	185	6	12	402	43	37	80
1960	19	207	193	15	20	435	58	51	109
	TOTAL :	894	856	69	74	1893	173	154	327
1960	20	349	294	13	8	664	111	98	209
1959	20	274	248	21	16	559	75	73	148
1959	21	366	325	9	8	708	156	136	292
1958	21	296	352	12	10	670	124	130	254
1958	22	377	336	17	14	744	209	193	402
1957	22	370	299	9	13	691	177	194	371
1957	23	361	350	9	8	728	242	233	475
1956	23	342	342	9	14	707	240	247	487
1956	24	434	414	14	8	870	339	306	645
1955	24	378	364	10	11	763	288	301	589
	TOTAL :	3547	3324	123	110	7104	1961	1911	3872
1955	25	414	383	13	13	823	330	323	653
1954	25	322	351	12	12	697	302	309	611
1954	26	369	356	9	10	744	351	344	695
1953	26	317	298	6	9	630	248	306	554
1953	27	334	323	9	15	681	391	299	690
1952	27	307	272	14	8	601	313	294	607
1952	28	294	264	11	6	575	321	280	601
1951	28	245	221	11	6	483	292	288	580
1951	29	213	217	8	3	441	323	283	606
1950	29	265	243	6	5	519	323	304	627
	TOTAL :	3080	2928	99	87	6194	3194	3030	6224
1950	30	249	223	7	8	487	365	318	683
1949	30	189	181	4	6	380	265	246	511
1949	31	215	199	2	5	421	277	242	519
1948	31	162	134	5	4	305	269	223	492
1948	32	153	162	2	2	319	267	250	517
1947	32	124	111	6	3	244	167	203	370
1947	33	125	131	2	7	265	238	216	454
1946	33	90	81	9	4	184	162	133	295
1946	34	102	105	6	3	216	179	181	360
1945	34	80	89	3	2	174	127	124	251
	TOTAL :	1489	1416	46	44	2995	2316	2136	4452
1945	35	81	78	3	6	168	150	152	302
1944	35	63	66	2	3	134	128	140	268
1944	36	83	65	5	3	156	135	123	258
1943	36	56	51		1	108	117	112	229
1943	37	48	55	1		104	126	96	222
1942	37	58	48	1	1	108	101	89	190
1942	38	51	42	2		95	110	101	211
1941	38	27	31	1	1	60	76	79	155
1941	39	34	26	2		62	92	75	167
1940	39	31	38		1	70	100	101	201
	TOTAL :	532	500	17	16	1065	1135	1068	2203

8.- (SUITE)  
A.- LE ROYAUME

\*\*\* NATIONALITE ETRANGERE \*\*\*

ANNEE DE NAISSANCE	AGE EN ANNEES REVOLUES	NAISSANCES SUIVANT L'AGE ET L'ANNEE DE NAISSANCE DE LA MERE					NAISSANCES SUIVANT L'AGE ET L'ANNEE DE NAISSANCE DU PERE		
		ENFANTS LEGITIMES		ENFANTS ILLEGITIMES		TOTAL	ENFANTS LEGITIMES		TOTAL
		GARCONS	FILLES	GARCONS	FILLES		GARCONS	FILLES	
1940	40	35	39	1	1	76	103	100	203
1939	40	24	21		1	46	68	59	127
1939	41	17	12	1		30	68	89	157
1938	41	15	12	1		28	65	57	122
1938	42	13	14	1		28	69	48	117
1937	42	7	11			18	48	45	93
1937	43	10	7			17	49	75	124
1936	43	10	5			15	62	41	103
1936	44	1	2			3	55	31	86
1935	44	5	1			6	38	47	85
	TOTAL :	137	124	4	2	267	625	592	1217
1935	45	8	3			11	33	37	70
1934	45	3	4			7	28	34	62
1934	46	5	1			6	36	19	55
1933	46		3			3	25	27	52
1933	47	1	1			2	24	30	54
1932	47	1				1	19	15	34
1932	48						23	13	36
1931	48						10	8	18
1931	49		2			2	15	11	26
1930	49	2	1			3	13	14	27
	TOTAL :	20	15			35	226	208	434
1930	50	4				4	10	12	22
1929	50	1				1	8	3	11
1929	51						3	4	7
1928	51						3	6	9
1928	52	2				2	4	7	11
1927	52						8	6	14
1927	53						4	3	7
1926	53						3	3	6
1926	54						6	3	9
1925	54						3	3	3
	TOTAL :	7				7	49	50	99
1925	55						4	3	7
1924	55						2		2
1924	56							3	3
1923	56						5	1	6
1923	57						2		2
1922	57						1	2	3
1922	58						1		1
1921	58						1		1
1921	59						2	1	3
1920	59						2	2	4
	TOTAL :						20	12	32
1920	60						1		1
1919	60								
1919	61								
1918	61								
1918	62						1		1
1917	62								
1917	63								
1916	63								
1916	64								
1915	64								
	TOTAL :						2		2
1915	65								
1914	65						1		1
	> 65								
	TOTAL :						1		1
AGE INCONNU		4	1			5	9	6	15
TOTAL GENERAL		9711	9167	359	335	19572	9711	9167	18878

8.-NAISSANCES D'APRES L'AGE ET L'ANNEE DE NAISSANCE DES PARENTS - ANNEE 1980  
(Y COMPRIS LES ENFANTS NES VIVANTS MAIS PRESENTES SANS VIE, NON COMPRIS LES MORT-NES)  
B.- REGION BRUXELLOISE \*\*\* NATIONALITE ETRANGERE \*\*\*

ANNEE DE NAISSANCE	AGE EN ANNEES REVOLUES	NAISSANCES SUIVANT L'AGE ET L'ANNEE DE NAISSANCE DE LA MERE					NAISSANCES SUIVANT L'AGE ET L'ANNEE DE NAISSANCE DU PERE		
		ENFANTS LEGITIMES		ENFANTS ILLEGITIMES		TOTAL	ENFANTS LEGITIMES		TOTAL
		GARCONS	FILLES	GARCONS	FILLES		GARCONS	FILLES	
	< 15		1	1	1	3			
	TOTAL :		1	1	1	3			
1965	15	1				1			
1964	15	4	4	1		9			
1964	16	5	6	1	2	14	2		2
1963	16	5	12	1		18			
1963	17	23	16	3	4	46	2	3	5
1962	17	11	16	3		30	1	3	4
1962	18	42	27	1	1	71	8	3	11
1961	18	32	33	3	6	74	5	8	13
1961	19	57	44	4	4	109	8	6	14
1960	19	50	63	6	10	129	16	12	28
	TOTAL :	230	221	23	27	501	40	37	77
1960	20	91	81	6	3	181	23	16	39
1959	20	82	73	10	9	174	19	17	36
1959	21	98	95	2	2	197	32	26	58
1958	21	73	99	4	5	181	25	34	59
1958	22	97	91	4	7	199	45	38	83
1957	22	91	91	4	5	191	33	43	76
1957	23	93	104	3	3	203	50	56	106
1956	23	91	86	4	4	185	42	58	100
1956	24	105	108	6	1	220	67	70	137
1955	24	107	102	2	6	217	50	66	116
	TOTAL :	928	930	45	45	1948	386	424	810
1955	25	127	98	4	4	233	86	69	155
1954	25	92	90	4	6	192	71	74	145
1954	26	97	105	5	5	212	86	90	176
1953	26	83	82	2	5	172	66	66	132
1953	27	87	99	4	6	196	111	93	204
1952	27	102	71	4	2	179	90	82	172
1952	28	81	79	3	1	164	71	87	158
1951	28	60	67	3	2	132	78	88	166
1951	29	59	65	6	1	131	91	88	179
1950	29	82	69	4	4	159	90	89	179
	TOTAL :	870	825	39	36	1770	840	826	1666
1950	30	79	67	2	6	154	99	99	188
1949	30	61	49	2	4	116	73	62	135
1949	31	51	67	2	5	125	89	71	160
1948	31	51	39	4	2	96	80	71	151
1948	32	45	45			90	84	97	181
1947	32	32	42	3	1	78	56	56	112
1947	33	44	39		2	85	63	73	136
1946	33	31	26	6		63	47	41	88
1946	34	35	44		2	81	59	44	103
1945	34	31	23	1		55	41	39	80
	TOTAL :	460	441	20	22	943	691	643	1334
1945	35	25	23	2	2	52	55	47	102
1944	35	25	19		1	45	46	52	98
1944	36	40	29	3	2	74	59	43	102
1943	36	11	21		1	33	47	38	85
1943	37	14	20	1		35	50	39	89
1942	37	21	22	1		44	32	31	63
1942	38	16	15			31	44	47	91
1941	38	6	9	1		16	28	28	56
1941	39	9	7	1		17	27	27	54
1940	39	7	12			19	39	40	79
	TOTAL :	174	177	9	6	366	427	392	819



8.- (SUITE)  
 B.- REGION BRUXELLOISE \*\*\* NATIONALITE ETRANGERE \*\*\*

ANNEE DE NAISSANCE	AGE EN ANNEES REVOLUES	NAISSANCES SUIVANT L'AGE ET L'ANNEE DE NAISSANCE DE LA MERE					NAISSANCES SUIVANT L'AGE ET L'ANNEE DE NAISSANCE DU PERE		
		ENFANTS LEGITIMES		ENFANTS ILLEGITIMES		TOTAL	ENFANTS LEGITIMES		TOTAL
		GARCONS	FILLES	GARCONS	FILLES		GARCONS	FILLES	
1940	40	15	18			33	33	34	67
1939	40	7	7			14	30	21	51
1939	41	5	4			9	14	24	38
1938	41	6	3	1		10	19	26	45
1938	42	1	4			5	30	20	50
1937	42	2	4			6	18	13	31
1937	43	6	4			10	22	25	47
1936	43	2	4			6	25	20	45
1936	44						18	8	26
1935	44	1				1	10	17	27
	TOTAL :	45	48	1		94	219	208	427
1935	45	5	1			6	11	17	28
1934	45	1	2			3	11	14	25
1934	46	2	1			3	9	8	17
1933	46		2			2	6	11	17
1933	47	1				1	10	13	23
1932	47						7	11	18
1932	48						9	5	14
1931	48						2	2	4
1931	49						5	4	9
1930	49						7	8	15
	TOTAL :	9	6			15	77	93	170
1930	50	1				1	3	6	9
1929	50						5	1	6
1929	51						3	1	4
1928	51						3	2	5
1928	52	2				2	3	7	10
1927	52						2	1	3
1927	53						1		1
1926	53							1	1
1926	54						3	1	4
1925	54								
	TOTAL :	3				3	23	20	43
1925	55						3	2	5
1924	55						2		2
1924	56							1	1
1923	56						3		3
1923	57						1		1
1922	57								
1922	58								
1921	58						1		1
1921	59						1	1	2
1920	59						2	1	3
	TOTAL :						13	5	18
1920	60								
1919	60								
1919	61								
1918	61								
1918	62								
1917	62								
1917	63								
1916	63								
1916	64								
1915	64								
	TOTAL :								
1915	65								
1914	65								
	> 65								
	TOTAL :								
AGE INCONNU							3	1	4
TOTAL GENERAL		2719	2649	138	137	5643	2719	2649	5368

8.-NAISSANCES D'APRES L'AGE ET L'ANNEE DE NAISSANCE DES PARENTS - ANNEE 1980  
(Y COMPRIS LES ENFANTS NES VIVANTS MAIS PRESENTES SANS VIE, NON COMPRIS LES MORT-NES)  
C.- REGION FLAMANDE \*\*\* NATIONALITE ETRANGERE \*\*\*

ANNEE DE NAISSANCE	AGE EN ANNEES REVOLUES	NAISSANCES SUIVANT L'AGE ET L'ANNEE DE NAISSANCE DE LA MERE					NAISSANCES SUIVANT L'AGE ET L'ANNEE DE NAISSANCE DU PERE		
		ENFANTS LEGITIMES		ENFANTS ILLEGITIMES		TOTAL	ENFANTS LEGITIMES		TOTAL
		GARCONS	FILLES	GARCONS	FILLES		GARCONS	FILLES	
	< 15	1	2			3			
	TOTAL :	1	2			3			
1965	15	2	3			5			
1964	15	1	2			3			
1964	16	13	8		1	22	1	1	
1963	16	16	17	1	1	35	2	2	
1963	17	38	31	1	1	71	5	3	8
1962	17	32	20	1	1	54	1	6	7
1962	18	41	52	1	1	95	15	11	26
1961	18	56	60	2	1	119	10	12	22
1961	19	69	72	1	4	146	19	15	34
1960	19	72	59	1	2	134	19	19	38
	TOTAL :	340	324	8	12	684	71	67	138
1960	20	126	99	4	2	231	48	47	95
1959	20	74	74	3	3	154	22	27	49
1959	21	114	110	3	1	228	49	49	98
1958	21	108	100	2	1	211	41	43	84
1958	22	124	118	5	2	249	76	71	147
1957	22	106	81	2	4	193	62	56	118
1957	23	109	95	1	1	206	89	80	169
1956	23	106	111		3	220	60	66	126
1956	24	151	143	4	3	301	105	103	208
1955	24	116	121	4	2	243	96	97	193
	TOTAL :	1134	1052	28	22	2236	648	639	1287
1955	25	110	123	1	3	237	101	106	207
1954	25	107	121	4	3	235	87	105	192
1954	26	151	121	3	2	257	116	86	202
1953	26	110	87	1	4	202	66	108	174
1953	27	113	103	3	4	223	122	81	203
1952	27	106	91	4	5	206	99	88	187
1952	28	106	75			181	117	74	191
1951	28	81	65	3	1	150	95	81	176
1951	29	79	68			147	104	89	193
1950	29	80	84	2		166	103	88	191
	TOTAL :	1023	938	21	22	2004	1010	906	1916
1950	30	81	75	3	1	160	114	123	237
1949	30	51	72		1	124	79	87	166
1949	31	81	58			139	93	86	179
1948	31	43	47			90	96	80	176
1948	32	49	60		1	110	96	63	159
1947	32	36	31	1	2	70	45	73	118
1947	33	46	44	1	2	93	80	58	138
1946	33	32	28	1	3	64	57	41	98
1946	34	31	28	2		61	53	68	121
1945	34	29	29		1	59	48	31	79
	TOTAL :	479	472	8	11	970	761	710	1471
1945	35	36	25		2	63	56	53	109
1944	35	19	24			43	39	48	87
1944	36	29	21	2		52	39	43	82
1943	36	25	20			45	40	44	84
1943	37	20	20			40	48	37	85
1942	37	18	11			29	38	34	72
1942	38	26	15	1		42	41	36	77
1941	38	11	14		1	26	28	30	58
1941	39	15	14			29	49	31	80
1940	39	16	16		1	33	38	34	72
	TOTAL :	215	180	3	4	402	416	390	806

8.- (SUITE)  
C.- REGION FLAMANDE

\*\*\* NATIONALITE ETRANGERE \*\*\*

ANNEE DE NAISSANCE	AGE EN ANNEES REVOLUES	NAISSANCES SUIVANT L'AGE ET L'ANNEE DE NAISSANCE DE LA MERE					NAISSANCES SUIVANT L'AGE ET L'ANNEE DE NAISSANCE DU PERE		
		ENFANTS LEGITIMES		ENFANTS ILLEGITIMES		TOTAL	ENFANTS LEGITIMES		TOTAL
		GARCONS	FILLES	GARCONS	FILLES		GARCONS	FILLES	
1940	40	15	12			27	39	36	75
1939	40	9	6			15	23	25	48
1939	41	8	5			13	35	37	72
1938	41	7	5			12	29	17	46
1938	42	6	8			14	27	19	46
1937	42	1	4			5	14	15	29
1937	43	3	2			5	20	29	49
1936	43	5				5	18	14	32
1936	44		1			1	24	13	37
1935	44						13	16	29
	TOTAL :	54	43			97	242	221	463
1935	45	2	2			4	13	10	23
1934	45	1	2			3	7	13	20
1934	46	2				2	18	6	24
1933	46						9	8	17
1933	47		1			1	9	9	18
1932	47						8	3	11
1932	48						7	6	13
1931	48						7	4	11
1931	49		1			1	6	6	12
1930	49	2	1			3	2	6	8
	TOTAL :	7	7			14	86	71	157
1930	50	1				1	5	4	9
1929	50	1				1	1		1
1929	51								
1928	51								
1928	52						1		1
1927	52						5	2	7
1927	53						1	1	2
1926	53						1	2	3
1926	54						2		2
1925	54							2	2
	TOTAL :	2				2	16	11	27
1925	55						1		1
1924	55								
1924	56								
1923	56						1	1	2
1923	57								
1922	57						1	1	2
1922	58								
1921	58								
1921	59						1		1
1920	59								
	TOTAL :						4	2	6
1920	60						1		1
1919	60								
1919	61								
1918	61								
1918	62								
1917	62								
1917	63								
1916	63								
1916	64								
1915	64								
	TOTAL :						1		1
1915	65								
1914	65								
	> 65								
	TOTAL :								
AGE INCONNU		1				1	1	1	2
TOTAL GENERAL		3256	3018	68	71	6413	3256	3018	6274

8.-NAISSANCES D'APRES L'AGE ET L'ANNEE DE NAISSANCE DES PARENTS - ANNEE 1980  
(Y COMPRIS LES ENFANTS NES VIVANTS MAIS PRESENTES SANS VIE, NON COMPRIS LES MORT-NES)  
D.- REGION WALLONNE \*\*\* NATIONALITE ETRANGERE \*\*\*

ANNEE DE NAISSANCE	AGE EN ANNEES REVOLUES	NAISSANCES SUIVANT L'AGE ET L'ANNEE DE NAISSANCE DE LA MERE					NAISSANCES SUIVANT L'AGE ET L'ANNEE DE NAISSANCE DU PERE		
		ENFANTS LEGITIMES		ENFANTS ILLEGITIMES		TOTAL	ENFANTS LEGITIMES		TOTAL
		GARCONS	FILLES	GARCONS	FILLES		GARCONS	FILLES	
	< 15				1	1			
	TOTAL :				1	1			
1965	15	4	4	1		9			
1964	15	1	1	2	1	4			
1964	16	5	8	3	3	19		2	2
1963	16	14	12	7		33		1	1
1963	17	28	22	4	4	58	2		2
1962	17	30	25	2	7	64	5	2	7
1962	18	40	41	5	4	90	6	3	9
1961	18	45	58	5	4	112	10	6	16
1961	19	73	69	1	4	147	16	16	32
1960	19	85	71	8	8	172	23	20	43
	TOTAL :	324	311	38	35	708	62	50	112
1960	20	132	114	3	3	252	40	35	75
1959	20	118	101	8	4	231	34	29	63
1959	21	154	120	4	5	283	75	61	136
1958	21	115	153	6	4	278	58	53	111
1958	22	156	127	8	5	296	88	84	172
1957	22	173	127	3	4	307	82	95	177
1957	23	159	151	5	4	319	103	97	200
1956	23	145	145	5	7	302	138	123	261
1956	24	178	163	4	4	349	167	133	300
1955	24	155	141	4	3	303	142	138	280
	TOTAL :	1485	1342	50	43	2920	927	848	1775
1955	25	177	162	8	6	353	143	148	291
1954	25	123	140	4	3	270	144	130	274
1954	26	141	130	1	3	275	149	168	317
1953	26	124	129	3	3	256	116	132	248
1953	27	134	121	2	5	262	158	125	283
1952	27	99	110	6	1	216	124	124	248
1952	28	107	110	8	5	230	133	119	252
1951	28	104	89	5	3	201	119	119	238
1951	29	75	84	2	2	163	128	106	234
1950	29	103	90		1	194	130	127	257
	TOTAL :	1187	1165	39	29	2420	1344	1298	2642
1950	30	89	81	2	1	173	152	106	258
1949	30	77	60	2	1	140	113	97	210
1949	31	83	74			157	95	85	180
1948	31	68	48	1	2	119	93	72	165
1948	32	59	57	2	1	119	87	90	177
1947	32	56	38	2		96	66	74	140
1947	33	35	48	1	3	87	95	85	180
1946	33	27	27	2	1	57	58	51	109
1946	34	36	33	4	1	74	67	69	136
1945	34	20	37	2	1	60	38	54	92
	TOTAL :	550	503	18	11	1082	864	783	1647
1945	35	20	30	1	2	53	39	52	91
1944	35	19	23	2	2	46	43	40	83
1944	36	14	15		1	30	37	37	74
1943	36	20	10			30	30	30	60
1943	37	14	15			29	28	20	48
1942	37	19	15		1	35	31	24	55
1942	38	9	12	1		22	25	18	43
1941	38	10	8			18	20	21	41
1941	39	10	5	1		16	16	17	33
1940	39	8	10			18	23	27	50
	TOTAL :	143	143	5	6	297	292	286	578

8.- (SUITE)  
D.- REGION WALLONNE

\*\*\* NATIONALITE ETRANGERE \*\*\*

ANNEE DE NAISSANCE	AGE EN ANNEES REVOLUES	NAISSANCES SUIVANT L'AGE ET L'ANNEE DE NAISSANCE DE LA MERE					NAISSANCES SUIVANT L'AGE ET L'ANNEE DE NAISSANCE DU PERE			
		ENFANTS LEGITIMES		ENFANTS ILLEGITIMES		TOTAL	ENFANTS LEGITIMES		TOTAL	
		GARCONS	FILLES	GARCONS	FILLES		GARCONS	FILLES		
1940	40	5	9	1	1	16	31	30	61	
1939	40	8	8		1	17	15	13	28	
1939	41	4	3	1		8	19	28	47	
1938	41	2	4			6	17	14	31	
1938	42	6	2	1		9	12	9	21	
1937	42	4	3			7	16	17	33	
1937	43	1	1			2	7	21	28	
1936	43	3	1			4	19	7	26	
1936	44	1	1			2	13	10	23	
1935	44	4	1			5	15	14	29	
TOTAL :		38	33	3	2	76	164	163	327	
1935	45	1				1	9	10	19	
1934	45	1				1	10	7	17	
1934	46	1				1	9	5	14	
1933	46		1			1	10	8	18	
1933	47						5	8	13	
1932	47	1				1	4	1	5	
1932	48						7	2	9	
1931	48						1	2	3	
1931	49		1			1	4	1	5	
1930	49						4		4	
TOTAL :		4	2			6	63	44	107	
1930	50	2				2	2	2	4	
1929	50						2	2	4	
1929	51							3	3	
1928	51							4	4	
1928	52									
1927	52						1	3	4	
1927	53						2	2	4	
1926	53						2		2	
1926	54						1	2	3	
1925	54							1	1	
TOTAL :		2				2	10	19	29	
1925	55							1	1	
1924	55							2	2	
1924	56									
1923	56						1		1	
1923	57						1		1	
1922	57							1	1	
1922	58						1		1	
1921	58									
1921	59							1	1	
1920	59									
TOTAL :							3	5	8	
1920	60									
1919	60									
1919	61									
1918	61									
1918	62						1		1	
1917	62									
1917	63									
1916	63									
1916	64									
1915	64									
TOTAL :							1		1	
1915	65									
1914	65									
> 65							1		1	
TOTAL :							1		1	
AGE INCONNU		3	1			4	5	4	9	
TOTAL GENERAL		3736	3500	153	127	7516	3736	3500	7236	

9.- REPARTITION PROPORTIONNELLE DES NAISSANCES VIVANTES D'APRES  
L'AGE DE LA MERE, PAR PROVINCE ET REGION - ANNEE 1980

(Y COMPRIS LES ENFANTS NES VIVANTS, MAIS PRESENTES SANS VIE, NON COMPRIS LES MORT-NES)

PROVINCES ET REGIONS	< 15 ANS	15-19 ANS	20-24 ANS	25-29 ANS	30-34 ANS	35-39 ANS	40-44 ANS	45 ANS ET PLUS	AGE IN- CONNU	TOTAL DES NAISS.
ANVERS	0,01	5,17	36,99	39,62	13,84	3,53	0,75	0,09	0,01	100,00
BRABANT	0,01	5,38	31,75	39,21	18,00	4,70	0,83	0,11	0,00	100,00
HAINAUT	0,04	9,48	38,19	33,96	14,27	3,16	0,75	0,08	0,06	100,00
LIEGE	0,04	6,99	36,05	36,89	15,28	3,79	0,87	0,08	0,01	100,00
LIMBOURG	0,03	6,39	37,03	38,51	13,88	3,31	0,77	0,07	0,01	100,00
LUXEMBOURG	0,00	6,55	37,17	36,58	14,84	3,75	1,02	0,10	0,00	100,00
NAMUR	0,02	7,25	36,49	35,91	15,89	3,67	0,69	0,09	0,00	100,00
FLANDRE ORIENTALE	0,01	6,26	36,01	38,01	15,13	3,65	0,86	0,07	0,00	100,00
FLANDRE OCCIDENTALE	0,00	5,39	35,91	39,24	14,88	3,76	0,73	0,09	0,00	100,00
LE ROYAUME	0,02	6,33	35,63	37,97	15,35	3,80	0,80	0,09	0,01	100,00
REGION BRUXELLOISE	0,02	6,96	32,42	36,15	17,73	5,43	1,09	0,18	0,01	100,00
REGION FLAMANDE	0,01	5,41	35,81	39,45	14,86	3,63	0,76	0,08	0,00	100,00
REGION WALLONNE	0,03	7,82	36,33	35,84	15,50	3,60	0,77	0,08	0,03	100,00

10.- REPARTITION PROPORTIONNELLE DES NAISSANCES VIVANTES LEGITIMES  
D'APRES L'AGE DU PERE, PAR PROVINCE ET REGION - ANNEE 1980

(Y COMPRIS LES ENFANTS NES VIVANTS, MAIS PRESENTES SANS VIE, NON COMPRIS LES MORT-NES)

PROVINCES ET REGIONS	< 20 ANS	20-24 ANS	25-29 ANS	30-34 ANS	35-39 ANS	40-44 ANS	45-49 ANS	50-54 ANS	55-59 ANS	60 ANS ET +	AGE IN- CONNU	TOTAL DES NAISS.
ANVERS	0,89	21,38	44,32	22,78	6,94	2,65	0,78	0,17	0,07	0,02	0,01	100,00
BRABANT	0,91	17,74	40,54	25,96	9,46	3,58	1,30	0,34	0,12	0,01	0,03	100,00
HAINAUT	1,68	27,55	39,61	21,81	5,67	2,42	0,85	0,22	0,07	0,03	0,07	100,00
LIEGE	1,27	21,10	42,51	23,40	7,28	3,14	0,84	0,27	0,09	0,07	0,03	100,00
LIMBOURG	1,25	23,05	43,88	21,73	6,41	2,73	0,81	0,10	0,05	0,00	0,00	100,00
LUXEMBOURG	0,62	21,30	42,66	24,83	6,07	2,98	1,17	0,27	0,07	0,03	0,00	100,00
NAMUR	1,37	23,16	41,49	24,19	6,61	1,93	0,88	0,27	0,08	0,02	0,00	100,00
FLANDRE ORIENTALE	1,43	22,38	42,64	23,57	6,75	2,35	0,68	0,12	0,04	0,03	0,01	100,00
FLANDRE OCCIDENTALE	0,74	22,62	43,53	23,14	7,20	1,99	0,64	0,10	0,01	0,03	0,00	100,00
LE ROYAUME	1,13	21,83	42,23	23,57	7,28	2,74	0,89	0,21	0,07	0,03	0,02	100,00
REGION BRUXELLOISE	1,14	16,30	37,59	25,57	11,48	5,07	2,01	0,53	0,23	0,01	0,06	100,00
REGION FLAMANDE	0,99	21,82	43,70	23,24	6,94	2,40	0,71	0,13	0,04	0,02	0,00	100,00
REGION WALLONNE	1,38	23,56	40,89	23,59	6,63	2,67	0,88	0,25	0,07	0,04	0,04	100,00

11.- NOUVEAU-NES LEGITIMES D'APRES L'AGE DU PERE ET L'AGE DE LA MERE,  
PAR PROVINCE ET REGION - ANNEE 1980

(Y COMPRIS LES ENFANTS NES VIVANTS MAIS PRESENTES SANS VIE, NON COMPRIS LES MORT-NES)

AGE DU PERE	AGE DE LA MERE									TOTAL
	< 20 ANS	20 - 24 ANS	25 - 29 ANS	30 - 34 ANS	35 - 39 ANS	40 - 44 ANS	45 - 49 ANS	50 ANS ET +	INCONNU	
PROVINCE D'ANVERS										
< 20 ANS	126	45	1							172
20 - 24 ANS	630	3109	362	14	3					4118
25 - 29 ANS	127	3370	4682	337	15	2		1	2	8536
30 - 34 ANS	36	481	2231	1535	101	3				4387
35 - 39 ANS	7	80	281	624	320	24	1			1337
40 - 44 ANS	2	20	108	117	181	79	4			511
45 - 49 ANS	2	9	27	31	43	30	7	1		150
50 ANS ET + INCONNU	1	9	10	11	14	3	3			50
TOTAL	931	7123	7702	2669	677	141	15	2	2	19262
PROVINCE DE BRABANT										
< 20 ANS	154	80	2							236
20 - 24 ANS	735	3212	598	48	7				1	4601
25 - 29 ANS	277	3811	5749	622	53	2	1			10515
30 - 34 ANS	57	814	3093	2524	231	12	3			6734
35 - 39 ANS	17	176	623	1091	514	31	2			2454
40 - 44 ANS	8	66	196	270	284	100	3	1		928
45 - 49 ANS	2	18	61	96	95	57	6	1		336
50 ANS ET + INCONNU		10	27	41	24	11	8	2		123
TOTAL	1250	8187	10354	4695	1209	213	23	4	1	25936
PROVINCE DE HAINAUT										
< 20 ANS	168	77	4	1						250
20 - 24 ANS	852	2657	533	44	2	1			2	4091
25 - 29 ANS	188	2464	2861	329	27	5	4		4	5882
30 - 34 ANS	32	415	1509	1178	96	5	3		1	3239
35 - 39 ANS	2	57	189	419	165	10				842
40 - 44 ANS	1	18	43	125	125	46		1	1	360
45 - 49 ANS	1	8	19	37	31	26	2	1	1	126
50 ANS ET + INCONNU	1	3	10	11	11	11		1		48
TOTAL	1246	5702	5169	2147	459	104	9	3	10	14849

## 11.- SUITE

AGE DU PERE	AGE DE LA MERE									TOTAL
	< 20 ANS	20 - 24 ANS	25 - 29 ANS	30 - 34 ANS	35 - 39 ANS	40 - 44 ANS	45 - 49 ANS	50 ANS ET +	INCONNU	
PROVINCE DE LIEGE										
< 20 ANS	95	44	1	1						141
20 - 24 ANS	420	1605	291	23	6	1				2346
25 - 29 ANS	141	1923	2373	269	18	2			1	4727
30 - 34 ANS	19	345	1254	916	61	7				2602
35 - 39 ANS	6	65	182	365	173	18	1			810
40 - 44 ANS		16	66	106	121	39	1			349
45 - 49 ANS		5	10	21	31	22	4			93
50 ANS ET +		3	5	18	14	6	2			48
INCONNU		2				1				3
TOTAL	681	4008	4182	1719	424	96	8		1	11119
PROVINCE DE LIMBOURG										
< 20 ANS	93	37	2							132
20 - 24 ANS	440	1735	248	8	1		1			2433
25 - 29 ANS	112	1845	2489	179	6	1				4632
30 - 34 ANS	9	231	1156	853	40	5				2294
35 - 39 ANS	4	36	118	338	172	8			1	677
40 - 44 ANS	2	16	54	77	94	44	1			288
45 - 49 ANS		5	12	15	27	22	3	1		85
50 ANS ET +		3	1	2	7	1	2			16
INCONNU										
TOTAL	660	3908	4080	1472	347	81	7	1	1	10557
PROVINCE DE LUXEMBOURG										
< 20 ANS	17	1								18
20 - 24 ANS	113	432	67	9						621
25 - 29 ANS	40	528	597	74	5					1244
30 - 34 ANS	2	98	365	232	27					724
35 - 39 ANS	1	15	40	86	32					177
40 - 44 ANS	1	3	11	29	31	11		1		87
45 - 49 ANS		1	3	6	11	12		1		34
50 ANS ET +				4	2	4		1		11
INCONNU										
TOTAL	174	1078	1083	440	108	30	3			2916



AGE DU PERE	AGE DE LA MERE									TOTAL
	< 20 ANS	20 - 24 ANS	25 - 29 ANS	30 - 34 ANS	35 - 39 ANS	40 - 44 ANS	45 - 49 ANS	50 ANS ET +	INCONNU	
PROVINCE DE NAMUR										
< 20 ANS	50	20								70
20 - 24 ANS	233	814	129	7	4					1187
25 - 29 ANS	44	875	1055	143	8	2				2127
30 - 34 ANS	11	129	588	475	34	2	1			1240
35 - 39 ANS	1	25	80	150	79	4				339
40 - 44 ANS		1	20	33	34	11				99
45 - 49 ANS		1	9	3	19	12	1			45
50 ANS ET +			2	6	6	4	1			19
INCONNU										
TOTAL	339	1865	1883	817	184	35	3			5126

## PROVINCE DE FLANDRE ORIENTALE

< 20 ANS	169	59			1					229
20 - 24 ANS	600	2645	321	16	2	1				3585
25 - 29 ANS	155	2619	3724	317	13	1				6829
30 - 34 ANS	22	369	1823	1460	97	4				3775
35 - 39 ANS	5	49	214	517	271	24	1			1081
40 - 44 ANS	1	20	46	85	156	66	3			377
45 - 49 ANS		6	10	22	32	33	6			109
50 ANS ET +		1	4	6	9	9	2			31
INCONNU			1							1
TOTAL	952	5768	6143	2423	581	138	12			16017

## PROVINCE DE FLANDRE OCCIDENTALE

< 20 ANS	70	28	1	1						100
20 - 24 ANS	475	2258	296	21	1	1				3052
25 - 29 ANS	106	2248	3280	220	17		1			5872
30 - 34 ANS	15	274	1531	1225	72	4				3121
35 - 39 ANS	1	41	193	463	254	18	1			971
40 - 44 ANS	1	8	36	61	116	45	1			268
45 - 49 ANS	1	1	5	18	30	26	6			87
50 ANS ET +			2	5	6	3	3			19
INCONNU										
TOTAL	669	4858	5344	2014	496	97	12			13490

## 11.- SUITE

AGE DU PERE	AGE DE LA MERE									TOTAL
	< 20 ANS	20 - 24 ANS	25 - 29 ANS	30 - 34 ANS	35 - 39 ANS	40 - 44 ANS	45 - 49 ANS	50 ANS ET +	INCONNU	
REGION BRUXELLOISE										
< 20 ANS	82	49	1							132
20 - 24 ANS	387	1201	259	26	6				1	1880
25 - 29 ANS	193	1707	2112	282	39	1	1			4335
30 - 34 ANS	43	542	1292	964	98	8	2			2949
35 - 39 ANS	14	136	382	533	239	18	2			1324
40 - 44 ANS	6	50	148	160	160	59	1	1		585
45 - 49 ANS	1	13	50	66	59	38	4	1		232
50 ANS ET +		8	23	26	18	6	7	1		89
INCONNU			4	2	1					7
TOTAL	726	3706	4271	2059	620	130	17	3	1	11533
REGION FLAMANDE										
< 20 ANS	502	191	4	1	1					699
20 - 24 ANS	2404	11381	1488	71	8	2	1			15355
25 - 29 ANS	557	11735	17097	1299	59	5	1	1	2	30756
30 - 34 ANS	90	1556	8074	6202	414	19	1			16356
35 - 39 ANS	19	235	975	2349	1220	85	3		1	4887
40 - 44 ANS	7	77	274	418	632	267	11			1686
45 - 49 ANS	3	25	62	105	156	127	23	2		503
50 ANS ET +		14	20	32	41	20	11	1		139
INCONNU	1		1	1						3
TOTAL	3583	25214	27995	10478	2531	525	51	4	3	70384
REGION WALLONNE										
< 20 ANS	358	151	6	2						517
20 - 24 ANS	1707	5885	1098	93	12	2			2	8799
25 - 29 ANS	440	6241	7601	909	64	9	4		5	15273
30 - 34 ANS	70	1058	4184	3232	247	15	4		1	8811
35 - 39 ANS	11	173	563	1171	521	37	1			2477
40 - 44 ANS	3	41	158	325	350	115	2	1	1	996
45 - 49 ANS	2	16	44	78	104	75	9	1	1	330
50 ANS ET +	1	7	18	46	34	26	4	1		137
INCONNU	1	5	2	3	2	1			1	15
TOTAL	2593	13577	13674	5859	1334	280	24	3	11	37355

AGE DU PERE	AGE DE LA MERE									TOTAL
	< 20 ANS	20 - 24 ANS	25 - 29 ANS	30 - 34 ANS	35 - 39 ANS	40 - 44 ANS	45 - 49 ANS	50 ANS ET +	INCONNU	
LE ROYAUME - GARCONS										
< 20 ANS	467	198	6	3	1					675
20 - 24 ANS	2294	9471	1454	98	12	3			3	13335
25 - 29 ANS	622	10088	13788	1306	89	7	1		5	25906
30 - 34 ANS	95	1607	6995	5284	391	24	2		1	14399
35 - 39 ANS	25	272	990	2080	1004	75	5		1	4452
40 - 44 ANS	11	89	293	457	579	218	8	2	1	1658
45 - 49 ANS	4	23	83	120	147	129	20	4	1	531
50 ANS ET +	1	14	32	60	54	27	12	1		291
INCONNU	2	2	5	2	2					13
TOTAL	3521	21764	23646	9410	2279	483	48	7	12	61170

## LE ROYAUME - FILLES

< 20 ANS	475	193	5							673
20 - 24 ANS	2204	8996	1391	92	14	1	1			12699
25 - 29 ANS	568	9595	13022	1184	73	8	5	1	2	24458
30 - 34 ANS	108	1549	6555	5114	368	18	5			13717
35 - 39 ANS	19	272	930	1973	976	65	1			4236
40 - 44 ANS	5	79	287	446	563	223	6			1609
45 - 49 ANS	2	31	73	129	172	111	16			534
50 ANS ET +		15	29	44	39	25	10	2		164
INCONNU		3	2	4	1	1			1	12
TOTAL	3381	20733	22294	8986	2206	452	44	3	3	58102

## LE ROYAUME - GARCONS ET FILLES

< 20 ANS	942	391	11	3	1					1348
20 - 24 ANS	4498	18467	2845	190	26	4	1		3	26034
25 - 29 ANS	1190	19683	26810	2490	162	15	6	1	7	50364
30 - 34 ANS	203	3156	13550	10398	759	42	7		1	28116
35 - 39 ANS	44	544	1920	4053	1980	140	6		1	8688
40 - 44 ANS	16	168	580	903	1142	441	14	2	1	3267
45 - 49 ANS	6	54	156	249	319	240	36	4	1	1065
50 ANS ET +	1	29	61	104	93	52	22	3		365
INCONNU	2	5	7	6	3	1			1	25
TOTAL	6902	42497	45940	18396	4485	935	92	10	15	119272

## 12.- AGE MOYEN DES PARENTS DES NOUVEAU-NES LEGITIMES, PAR PROVINCE ET REGION - ANNEE 1980

Provinces et régions	Age moyen de la mère				Age moyen des pères tout rang.
	1ère naissance	2ème naissance	3ème naissance	tout rang.	
Anvers	24 a 7 m	26 a 9 m	29 a 2 m	26 a 3 m	28 a 6 m
Brabant	25 a 3 m	27 a 7 m	29 a 9 m	26 a 11 m	29 a 3 m
Hainaut	24 a -	26 a 7 m	28 a 6 m	25 a 10 m	28 a 2 m
Liège	24 a 8 m	27 a 1 m	29 a 3 m	26 a 4 m	28 a 10 m
Limbouurg	24 a 4 m	26 a 9 m	28 a 11 m	26 a 1 m	28 a 4 m
Luxembourg	24 a 4 m	26 a 6 m	29 a 3 m	26 a 4 m	29 a -
Namur	24 a 2 m	26 a 10 m	29 a 1 m	26 a 3 m	28 a 8 m
Flandre orientale	24 a 5 m	27 a -	29 a 3 m	26 a 4 m	28 a 7 m
Flandre occidentale	24 a 6 m	27 a -	29 a 7 m	26 a 5 m	28 a 7 m
Le Royaume	24 a 7 m	27 a -	29 a 3 m	26 a 4 m	28 a 8 m
Région bruxelloise	25 a 4 m	27 a 7 m	29 a 1 m	26 a 9 m	29 a 7 m
Région flamande	24 a 7 m	27 a -	29 a 5 m	26 a 5 m	28 a 7 m
Région wallonne.	24 a 4 m	26 a 11 m	29 a 1 m	26 a 3 m	28 a 7 m

## 13.- TAUX DE FECONDITE GENERALE, PAR PROVINCE ET REGION - ANNEE 1980

Provinces et régions	Naissances vivantes	Femmes 15 - < 45 ans	Taux de fécondité en ‰.
Anvers	19 839	336,9 (x 1 000)	58,9
Brabant	27 487	468,7 (x 1 000)	58,6
Hainaut	15 805	265,2 (x 1 000)	59,6
Liège	11 805	205,9 (x 1 000)	57,3
Limbouurg	10 684	167,3 (x 1 000)	63,9
Luxembourg	3 037	45,0 (x 1 000)	67,5
Namur	5 363	83,3 (x 1 000)	64,4
Flandre orientale	16 457	276,1 (x 1 000)	59,6
Flandre occidentale	13 774	227,3 (x 1 000)	60,6
Le Royaume 1980	124 251	2 075,7 (x 1 000)	59,86
1979	123 649	2 056,6 (x 1 000)	60,12
1978	122 455	2 037,7 (x 1 000)	60,10
Région bruxelloise	12 595	204,0 (x 1 000)	61,7
Région flamande	72 141	1 209,1 (x 1 000)	59,7
Région wallonne	39 515	662,6 (x 1 000)	59,6

## 14.- TAUX DE DECONDITE PAR AGE (1) - ANNEES 1979 A 1980

(y compris les enfants nés vivants mais présentés sans vie, non compris les morts-nés)

Age des femmes	Taux de fécondité effectifs							
	Royaume		Région bruxelloise		Région flamande		Région wallonne	
	1979	1980	1979	1980	1979	1980	1979	1980
15 ans	0,0014	0,0015	0,0015	0,0026	0,0012	0,0008	0,0018	0,0025
16 "	0,0057	0,0064	0,0077	0,0088	0,0042	0,0043	0,0080	0,0096
17 "	0,0155	0,0150	0,0234	0,0214	0,0124	0,0115	0,0191	0,0200
18 "	0,0313	0,0288	0,0390	0,0348	0,0272	0,0248	0,0365	0,0347
19 "	0,0536	0,0488	0,0565	0,0565	0,0479	0,0424	0,0632	0,0583
20 "	0,0741	0,0720	0,0662	0,0762	0,0708	0,0661	0,0828	0,0814
21 "	0,0966	0,0970	0,0814	0,0891	0,0970	0,0936	0,1013	0,1059
22 "	0,1201	0,1174	0,0940	0,0983	0,1230	0,1178	0,1239	0,1231
23 "	0,1366	0,1361	0,1094	0,1075	0,1429	0,1419	0,1348	0,1356
24 "	0,1498	0,1517	0,1191	0,1284	0,1608	0,1608	0,1407	0,1433
25 "	0,1519	0,1558	0,1231	0,1340	0,1639	0,1649	0,1406	0,1469
26 "	0,1475	0,1462	0,1262	0,1280	0,1617	0,1560	0,1301	0,1352
27 "	0,1302	0,1362	0,1185	0,1289	0,1402	0,1450	0,1169	0,1233
28 "	0,1156	0,1131	0,1121	0,1039	0,1226	0,1205	0,1050	0,1035
29 "	0,0993	0,0985	0,1022	0,0932	0,1047	0,1047	0,0894	0,0896
30 "	0,0809	0,0830	0,0834	0,0826	0,0847	0,0846	0,0739	0,0772
31 "	0,0657	0,0656	0,0713	0,0723	0,0671	0,0664	0,0617	0,0625
32 "	0,0503	0,0504	0,0553	0,0566	0,0510	0,0498	0,0477	0,0496
33 "	0,0419	0,0400	0,0514	0,0496	0,0412	0,0395	0,0400	0,0381
34 "	0,0323	0,0323	0,0386	0,0407	0,0317	0,0314	0,0314	0,0313
35 "	0,0273	0,0258	0,0352	0,0314	0,0270	0,0243	0,0252	0,0267
36 "	0,0202	0,0195	0,0244	0,0320	0,0197	0,0179	0,0199	0,0183
37 "	0,0166	0,0165	0,0219	0,0243	0,0154	0,0155	0,0171	0,0158
38 "	0,0126	0,0122	0,0189	0,0162	0,0118	0,0115	0,0120	0,0124
39 "	0,0100	0,0090	0,0137	0,0118	0,0092	0,0083	0,0102	0,0093
40 "	0,0066	0,0067	0,0080	0,0109	0,0060	0,0063	0,0072	0,0062
41 "	0,0046	0,0042	0,0059	0,0053	0,0045	0,0040	0,0042	0,0041
42 "	0,0028	0,0029	0,0029	0,0035	0,0028	0,0028	0,0028	0,0029
43 "	0,0017	0,0022	0,0015	0,0035	0,0018	0,0019	0,0013	0,0024
44 "	0,0013	0,0010	0,0029	0,0007	0,0011	0,0008	0,0011	0,0015
45 "	0,0007	0,0008	0,0012	0,0020	0,0006	0,0007	0,0007	0,0007
46 "	0,0003	0,0005	0,0005	0,0008	0,0002	0,0005	0,0005	0,0004
47 "	0,0002	0,0001	0,0003	0,0002	0,0002	0,0001	0,0002	0,0003
48 "	0,0002	0,0000	0,0010	0,0002	0,0001	0,0000	0,0000	0,0000
49 "	0,0001	0,0001	0,0006	0,0001	0,0001	0,0001	0,0001	0,0000
<b>Total</b>	<b>1,7065</b>	<b>1,6973</b>	<b>1,6192</b>	<b>1,6683</b>	<b>1,7567</b>	<b>1,7215</b>	<b>1,6513</b>	<b>1,6728</b>

(1) Les taux de fécondité par province ne sont pas calculés car la structure par âge de la population des provinces n'est pas connue de manière précise en dehors des recensements.

## 15.- TAUX DE REPRODUCTION - ANNEES 1976 A 1980

Années		Taux brut de Kuczynski pour 1 000 femmes de 15 - < 50 ans	Taux net de Kuczynski pour 1 000 femmes de 15 - < 50 ans	Taux de Lotka pour 10 000 femmes de 15 - < 50 ans
Royaume	1976	839	813	- 77
	1977	831	809	- 79
	1978	823	801	- 87
	1979	806	823	- 82
	1980	827	810	- 80
Rég.bruxelloise	1976	817	794	- 88
	1977	808	785	- 92
	1978	829	806	- 82
	1979	773	753	-106
	1980	820	799	- 84
Rég.flamande	1976	837	815	- 78
	1977	850	828	- 72
	1978	845	823	- 74
	1979	832	832	- 70
	1980	836	836	- 76
Rég.wallonne	1976	843	820	- 76
	1977	812	791	- 90
	1978	789	768	-101
	1979	781	798	- 95
	1980	801	801	- 85

## 16.-NAISSANCES LEGITIMES D'APRES LEUR RANG DE SURVENANCE DANS LE MARIAGE ACTUEL DES PARENTS - ANNEE 1980

(Y compris les enfants nés vivants, mais présentés sans vie non compris les mort-nés)

Rang des naissances compte tenu des enfants précédents nés vivants qu'ils soient encore en vie ou non	Rang des naissances compte tenu des enfants précédents encore en vie au moment de la naissance										Total	Rég. brux.	Rég. flam.	Rég. wal.
	1ère nais.	2ème nais.	3ème nais.	4ème nais.	5ème nais.	6ème nais.	7ème nais.	8ème nais.	9ème nais. et +					
1ère naissance	57 077										57 077	5 403	33 363	18 311
2ème naissance	653	38 618									39 271	3 387	23 997	11 887
3ème naissance	62	759	13 577								14 398	1 305	8 501	4 592
4ème naissance	8	83	416	4 172							4 679	612	2 573	1 494
5ème naissance	7	7	51	182	1 633						1 880	359	973	548
6ème naissance	1	3	3	25	97	772					901	202	443	256
7ème naissance		2	3	1	21	64	408				499	119	246	134
8ème naissance			2		4	7	39	239			291	65	150	76
9ème naissance et +					3	2	13	37	221		276	81	138	57
Total des naissances	57 808	39 472	14 052	4 380	1 758	845	460	276	221	119 272	11 533	70 384	37 355	
Région bruxelloise	5 461	3 396	1 286	601	346	195	116	67	65	11 533				
Région flamande	33 830	24 092	8 299	2 379	894	416	226	139	109	70 384				
Région wallonne	18 517	11 984	4 467	1 400	518	234	118	70	47	37 355				

17.- NAISSANCES LEGITIMES D'APRES LE NOMBRE DES ENFANTS PRECEDENTS  
ENCORE VIVANTS, NES DU MARIAGE ACTUEL DES PARENTS,  
PAR PROVINCE ET REGION - ANNEE 1980

(Y COMPRIS LES ENFANTS NES VIVANTS, MAIS PRESENTES SANS VIE, NON COMPRIS LES MORT-NES)

PROVINCES ET REGIONS	1ERE NAISS.	2EME NAISS.	3EME NAISS.	4EME NAISS.	5EME NAISS.	6EME NAISS.	7EME NAISS.	8EME NAISS.	9EME NAISS. ET PLUS	TOTAL DES NAISS.
A.- CHIFFRES ABSOLUS										
ANVERS	9194	6409	2327	683	299	148	87	62	53	19262
BRABANT	12394	8429	3037	1044	478	256	146	76	76	25936
HAINAUT	7576	4607	1702	556	205	98	53	32	20	14849
LIEGE	5687	3574	1234	351	145	56	42	18	12	11119
LIMBOURG	5027	3683	1166	365	142	86	43	26	19	10557
LUXEMBOURG	1348	970	392	131	36	21	6	9	3	2916
NAMUR	2405	1652	671	240	92	39	8	10	9	5126
FLANDRE ORIENTALE	7754	5388	1864	593	233	95	47	29	14	16017
FLANDRE OCCIDENTALE	6423	4760	1659	417	128	46	28	14	15	13490
LE ROYAUME	57808	39472	14052	4380	1758	845	460	276	221	119272
REGION BRUXELLOISE	5461	3396	1286	601	346	195	116	67	65	11533
REGION FLAMANDE	33830	24092	8299	2379	894	416	226	139	109	70384
REGION WALLONNE	18517	11984	4467	1400	518	234	118	70	47	37355
B.- POURCENTAGES										
ANVERS	47,73	33,27	12,08	3,55	1,55	0,77	0,45	0,32	0,28	100,00
BRABANT	47,79	32,50	11,71	4,03	1,84	0,99	0,56	0,29	0,29	100,00
HAINAUT	51,02	31,03	11,46	3,74	1,38	0,66	0,36	0,22	0,13	100,00
LIEGE	51,15	32,14	11,10	3,16	1,30	0,50	0,38	0,16	0,11	100,00
LIMBOURG	47,62	34,89	11,04	3,46	1,35	0,81	0,41	0,25	0,18	100,00
LUXEMBOURG	46,23	33,26	13,44	4,49	1,23	0,72	0,21	0,31	0,10	100,00
NAMUR	46,92	32,23	13,09	4,68	1,79	0,76	0,16	0,20	0,18	100,00
FLANDRE ORIENTALE	48,41	33,64	11,64	3,70	1,45	0,59	0,29	0,18	0,09	100,00
FLANDRE OCCIDENTALE	47,61	35,29	12,30	3,09	0,95	0,34	0,21	0,10	0,11	100,00
LE ROYAUME	48,47	33,09	11,78	3,67	1,47	0,71	0,39	0,23	0,19	100,00
REGION BRUXELLOISE	47,35	29,45	11,15	5,21	3,00	1,69	1,01	0,58	0,56	100,00
REGION FLAMANDE	48,06	34,23	11,79	3,38	1,27	0,59	0,32	0,20	0,15	100,00
REGION WALLONNE	49,57	32,08	11,96	3,75	1,39	0,63	0,32	0,19	0,13	100,00

18.- NAISSANCES LEGITIMES D'APRES LE NOMBRE DES ENFANTS PRECEDENTS  
NES VIVANTS DU MARIAGE ACTUEL DES PARENTS, QUE CES ENFANTS  
SOIENT ENCORE EN VIE OU NON, PAR PROVINCE ET REGION - ANNEE 1980  
(Y COMPRIS LES ENFANTS NES VIVANTS, MAIS PRESENTES SANS VIE, NON COMPRIS LES MORT-NES)

PROVINCES ET REGION S	1ERE NAISS.	2EME NAISS.	3EME NAISS.	4EME NAISS.	5EME NAISS.	6EME NAISS.	7EME NAISS.	8EME NAISS.	9EME NAISS. ET PLUS	TOTAL DES NAISS.
--------------------------	----------------	----------------	----------------	----------------	----------------	----------------	----------------	----------------	---------------------------	------------------------

## A.- CHIFFRES ABSOLUS

ANVERS	9083	6371	2372	738	318	150	95	69	66	19262
BRABANT	12246	8408	3102	1088	505	266	152	76	93	25936
HAINAUT	7483	4583	1743	599	223	103	55	34	26	14849
LIEGE	5635	3530	1277	379	151	63	48	21	15	11119
LIMBOURG	4959	3649	1210	388	162	88	46	32	23	10557
LUXEMBOURG	1335	963	399	135	39	23	8	11	3	2916
NAMUR	2374	1641	690	253	92	46	11	9	10	5126
FLANDRE ORIENTALE	7633	5390	1916	631	241	108	50	27	21	16017
FLANDRE OCCIDENTALE	6329	4736	1689	468	149	54	34	12	19	13490
<b>LE ROYAUME</b>	<b>57077</b>	<b>39271</b>	<b>14398</b>	<b>4679</b>	<b>1880</b>	<b>901</b>	<b>499</b>	<b>291</b>	<b>276</b>	<b>119272</b>
REGION BRUXELLOISE	5403	3387	1305	612	359	202	119	65	81	11533
REGION FLAMANDE	33363	23997	8501	2573	973	443	246	150	138	70384
REGION WALLONNE	18311	11887	4592	1494	548	256	134	76	57	37355

## B.- POURCENTAGES

ANVERS	47,16	33,08	12,31	3,83	1,65	0,78	0,49	0,36	0,34	100,00
BRABANT	47,22	32,42	11,96	4,19	1,95	1,03	0,59	0,29	0,36	100,00
HAINAUT	50,39	30,86	11,74	4,03	1,50	0,69	0,37	0,23	0,18	100,00
LIEGE	50,68	31,75	11,48	3,41	1,36	0,57	0,43	0,19	0,13	100,00
LIMBOURG	46,97	34,56	11,46	3,68	1,53	0,83	0,44	0,30	0,22	100,00
LUXEMBOURG	45,78	33,02	13,68	4,63	1,34	0,79	0,27	0,38	0,10	100,00
NAMUR	46,31	32,01	13,46	4,94	1,79	0,90	0,21	0,18	0,20	100,00
FLANDRE ORIENTALE	47,66	33,65	11,96	3,94	1,50	0,67	0,31	0,17	0,13	100,00
FLANDRE OCCIDENTALE	46,92	35,11	12,52	3,47	1,10	0,40	0,25	0,09	0,14	100,00
<b>LE ROYAUME</b>	<b>47,85</b>	<b>32,93</b>	<b>12,07</b>	<b>3,92</b>	<b>1,58</b>	<b>0,76</b>	<b>0,42</b>	<b>0,24</b>	<b>0,23</b>	<b>100,00</b>
REGION BRUXELLOISE	46,85	29,37	11,32	5,31	3,11	1,75	1,03	0,56	0,70	100,00
REGION FLAMANDE	47,40	34,09	12,08	3,66	1,38	0,63	0,35	0,21	0,20	100,00
REGION WALLONNE	49,02	31,82	12,29	4,00	1,47	0,69	0,36	0,20	0,15	100,00



19. - NAISSANCES LEGITIMES, SELON L'AGE DE LA MERE ET LA DUREE DU MARIAGE POUR 1 000 FEMMES DU GROUPE D'AGES INDIQUE -  
COMPARAISON 1970 - 1980

Age de la mère	1970							1980						
	Durée du mariage							Durée du mariage						
	< 5 ans	5 - < 10 ans	10 - < 15 ans	15 - < 20 ans	20 - < 25 ans	25 ans et plus	Total	< 5 ans	5 - < 10 ans	10 - < 15 ans	15 - < 20 ans	20 - < 25 ans	25 ans et plus	Total
15 - < 20 ans	28,66	0,04	-	-	-	-	28,70	17,54	0,07	-	-	-	-	17,61
20 - < 25 ans	135,48	9,73	0,10	-	-	-	145,31	98,92	10,54	0,10	-	-	-	109,57
25 - < 30 ans	76,59	59,07	4,93	0,06	-	-	140,65	63,74	56,68	3,77	0,03	-	-	124,23
30 - < 35 ans	14,90	33,95	25,28	2,33	0,04	-	76,50	10,89	24,28	14,96	1,38	0,05	-	51,57
35 - < 40 ans	4,29	5,72	13,82	10,62	0,93	-	35,38	2,83	2,75	5,44	4,18	0,77	0,04	16,02
40 - < 45 ans	0,98	0,83	1,57	3,56	2,45	0,12	9,51	0,37	0,30	0,40	1,07	0,93	0,12	3,18
45 - < 50 ans	0,05	0,05	0,06	0,13	0,24	0,07	0,60	0,04	0,03	0,03	0,04	0,09	0,06	0,29
15 - < 50 ans	38,06	14,26	6,07	2,32	0,52	0,03	61,26	30,79	14,48	3,52	0,84	0,22	0,03	49,88

20.- NAISSANCES LEGITIMES PAR GROUPE D'AGES SELON LE RANG DE LA NAISSANCE POUR 1 000 FEMMES DU GROUPE D'AGES INDIQUE -  
COMPARAISON 1970 - 1980

Age de la mère	1970										Total	
	Rang des naissances compte tenu des enfants précédents nés vivants qu'ils soient encore en vie ou non											
	1	2	3	4	5	6	7	8	9 et plus	Inconnu		
15 - < 20 ans	24,47	3,87	0,35	0,03	0,01	-	-	-	-	-	-	28,73
20 - < 25 ans	89,39	41,06	11,08	2,94	0,76	0,15	0,02	-	-	-	-	145,40
25 - < 30 ans	46,35	50,75	26,05	10,93	4,19	1,61	0,58	0,18	0,09	-	-	140,73
30 - < 35 ans	12,95	21,36	18,63	11,96	5,89	2,87	1,48	0,75	0,67	-	-	76,56
35 - < 40 ans	4,35	6,22	7,42	6,25	4,44	2,73	1,62	1,01	1,38	-	-	35,42
40 - < 45 ans	1,05	1,19	1,49	1,49	1,25	0,97	0,71	0,51	0,86	-	-	9,52
45 - < 50 ans	0,07	0,05	0,08	0,08	0,07	0,05	0,07	0,05	0,09	-	-	0,61

Age de la mère	1980										Total	
	Rang des naissances compte tenu des enfants précédents nés vivants qu'ils soient encore en vie ou non											
	1	2	3	4	5	6	7	8	9 et plus	Inconnu		
15 - < 20 ans	15,25	2,17	0,22	0,02	-	-	-	-	-	-	-	17,66
20 - < 25 ans	71,97	30,01	6,02	1,32	0,30	0,06	0,01	-	-	-	-	109,68
25 - < 30 ans	49,29	51,21	16,78	4,52	1,65	0,57	0,22	0,06	0,02	-	-	124,32
30 - < 35 ans	11,28	18,95	12,90	4,80	1,88	0,91	0,51	0,25	0,13	-	-	51,62
35 - < 40 ans	3,02	3,50	3,69	2,30	1,28	0,84	0,56	0,40	0,47	-	-	16,07
40 - < 45 ans	0,46	0,44	0,46	0,42	0,41	0,33	0,24	0,18	0,25	-	-	3,19
45 - < 50 ans	0,04	0,03	0,04	0,04	0,02	0,03	0,01	0,03	0,05	-	-	0,29

21.-NAISSANCES LEGITIMES D'APRES L'AGE ET L'ANNEE DE NAISSANCE DE LA MERE  
ET LA DUREE DU MARIAGE ACTUEL - ANNEE 1980  
(Y COMPRIS LES ENFANTS NES VIVANTS MAIS PRESENTES SANS VIE, NON COMPRIS LES MORT-NES)  
A.- LE ROYAUME

ANNEE DE NAISSANCE DE LA MERE	AGE DE LA MERE EN ANNEES REVOLUES	DUREE												
		< 1 AN	1 AN	2 ANS	3 ANS	4 ANS	5 ANS	6 ANS	7 ANS	8 ANS	9 ANS	10 ANS	11 ANS	
	< 15	4			1									
	TOTAL :	4			1									
1965	15	13	6											
1964	15	47	2				1							
1964	16	116	15	5	2									
1963	16	185	45	8	2									
1963	17	308	95	28	5	2								
1962	17	382	91	37	9	2								
1962	18	587	180	100	25	4								
1961	18	703	249	100	36	4	1		1					
1961	19	883	427	194	56	26	8	1						
1960	19	930	600	224	87	30	8	4	1	1				
	TOTAL :	4154	1710	696	222	68	18	5	2	1				
1960	20	929	833	442	199	86	24	7	1	1				1
1959	20	931	873	576	232	94	30	7	1	2				
1959	21	843	1120	851	403	183	72	26	6	1			1	
1958	21	869	1121	884	541	198	99	24	12	1			2	
1958	22	688	1176	1009	750	366	150	66	27	6	4		1	
1957	22	666	1083	1082	828	495	183	69	20	5				
1957	23	556	1110	1171	1034	636	301	112	40	14	4	3	1	
1956	23	529	1021	1163	1063	715	382	137	68	15	2	2	1	
1956	24	439	862	1190	1150	931	609	299	117	41	19	10	1	
1955	24	374	721	1119	1220	973	600	302	122	44	12	7	5	
	TOTAL :	6824	9920	9487	7420	4677	2450	1049	414	130	41	26	9	
1955	25	338	707	941	1103	1090	859	474	248	78	26	14	2	
1954	25	316	538	831	1035	1078	803	445	250	99	39	20	7	
1954	26	284	450	636	880	1073	877	610	326	172	72	29	16	
1953	26	220	388	541	777	875	895	642	355	187	75	40	15	
1953	27	215	359	451	609	790	785	764	470	242	145	71	31	
1952	27	191	298	399	542	699	760	730	474	260	149	76	31	
1952	28	181	235	267	397	510	639	603	532	344	209	88	48	
1951	28	175	187	235	330	412	544	592	495	350	221	101	42	
1951	29	137	161	184	250	313	410	513	517	420	273	170	68	
1950	29	127	138	171	216	275	362	489	479	386	257	185	98	
	TOTAL :	2184	3461	4656	6139	7115	6934	5862	4146	2538	1466	794	358	
1950	30	124	136	141	158	218	303	355	413	394	326	191	129	
1949	30	97	86	97	132	160	234	319	327	355	334	208	99	
1949	31	104	81	81	109	120	151	234	277	342	281	244	135	
1948	31	78	72	90	111	105	136	177	239	255	276	210	160	
1948	32	71	57	74	72	102	105	112	162	218	205	228	171	
1947	32	58	58	61	64	74	97	91	132	140	176	192	169	
1947	33	71	55	54	60	56	83	90	108	117	152	169	143	
1946	33	57	35	37	39	49	44	63	73	95	121	144	120	
1946	34	53	47	40	34	41	48	54	56	73	92	109	129	
1945	34	29	42	28	30	33	22	40	31	64	60	87	91	
	TOTAL :	742	669	703	809	958	1223	1535	1818	2053	2023	1782	1346	
1945	35	51	33	26	21	30	31	23	31	38	44	57	71	
1944	35	32	24	20	22	22	21	27	25	37	40	44	51	
1944	36	28	25	20	21	18	16	20	26	23	36	42	38	
1943	36	18	17	15	13	15	18	13	16	8	25	31	29	
1943	37	28	23	9	11	13	12	15	18	22	19	15	26	
1942	37	15	10	12	13	13	18	11	6	7	11	14	25	
1942	38	6	17	8	9	11	6	5	3	6	10	12	12	
1941	38	12	14	7	9	3	3	10	7	8	7	7	10	
1941	39	11	6	8	8	5	3	8	3	6	6	4	5	
1940	39	12	12	6	3	6	3	5	5	1	6	6	6	
	TOTAL :	213	181	131	130	136	131	137	140	156	204	232	273	



21.- (SUITE)  
 A.- LE ROYAUME

ANNEE DE NAIS- SANCE DE LA MERE	AGE DE LA MERE EN ANNEES REVOLUES	DUREE											
		< 1	1	2	3	4	5	6	7	8	9	10	11
		AN	AN	ANS	ANS	ANS	ANS	ANS	ANS	ANS	ANS	ANS	ANS
1940	40	7	2	8	4	4	4	2	6	3	5	7	4
1939	40	5	4	4	5	2	3	1	5	7	3	3	2
1939	41	2	4	3	1	1	4	1	2	3		2	5
1938	41	4		3	2	1	4				1	1	2
1938	42	3	6	1	1	1	5		2	1	2	1	1
1937	42	1	4		5	1	5		3	1		1	1
1937	43	3	3	4	2		1		1	1	1	1	1
1936	43			1	1		1		1	1	2	2	1
1936	44		1							1			1
1935	44	1		1	2	1	1	1					
	TOTAL :	26	24	25	23	11	28	7	20	18	14	18	18
1935	45		1	1	1					1			
1934	45		1				1		1				
1934	46		1			1	1						
1933	46	2		1		1	1						1
1933	47		1							1			
1932	47		1				1						
1932	48												
1931	48										1		
1931	49								1	1			
1930	49					1							
	TOTAL :	2	5	2	1	3	4		2	3	1		1
1930	50												
1929	50												
	> 50			2									
	TOTAL :			2									
AGE INCONNU		3	1	1	2	1	2	1	1		1		
TOTAL GENERAL		14152	15971	15703	14747	12969	10790	8596	6543	4899	3750	2852	2005

DU MARIAGE													DUREE INCON- NUE	TOTAL
12 ANS	13 ANS	14 ANS	15 ANS	16 ANS	17 ANS	18 ANS	19 ANS	20-21 ANS	22-24 ANS	25-29 ANS	30 ANS ET +			
6	9	11	14	12	19	16	15	29	15	5			207	
3	9	8	6	10	10	9	14	25	13	3			155	
1	2	9	8	5	13	11	17	16	12	1			124	
1	2	3	7	9	11	12	11	23	12	1			113	
5	2	1	2	4	5	3	7	9	16	5			83	
	4	2	2	4	3	5	5	20	9	2			78	
			4	1	3	3	3	14	14	5			65	
1			2	2	3	3	4	9	15	6			55	
	1		3		2	1		4	8	2			24	
		1	1	3	2	2	1	4	5	5			31	
17	29	35	49	50	71	65	77	153	119	35			935	
		1			2	1	1	1	6	5			21	
2	2				3	1		4	3	4	1		23	
	2	1	1					5	5	3			20	
				1				1	3	2			12	
										1			4	
										1			3	
										1			1	
							1			1			2	
								1		1			3	
													3	
2	4	2	1	1	5	2	2	12	17	19	1		92	
									4	1			5	
1									1				1	
										1			4	
1									5	2			10	
				1				1					15	
1552	1128	873	657	460	382	281	217	335	206	66	1	137	119272	

21.-NAISSANCES LEGITIMES D'APRES L'AGE ET L'ANNEE DE NAISSANCE DE LA MERE  
ET LA DUREE DU MARIAGE ACTUEL - ANNEE 1980  
(Y COMPRIS LES ENFANTS NES VIVANTS MAIS PRESENTES SANS VIE, NON COMPRIS LES MORT-NES)  
B.- REGION BRUXELLOISE

ANNEE DE NAISSANCE DE LA MERE	AGE DE LA MERE EN ANNEES REVOLUES	DUREE												
		< 1 AN	1 AN	2 ANS	3 ANS	4 ANS	5 ANS	6 ANS	7 ANS	8 ANS	9 ANS	10 ANS	11 ANS	
	< 15				1									
	TOTAL :				1									
1965	15	1	1											
1964	15	8					1							
1964	16	8	4	3	1									
1963	16	11	8	2										
1963	17	25	17	7	3									
1962	17	25	16	8	2									
1962	18	45	28	24	6	2								
1961	18	43	24	17	10	1								
1961	19	76	38	28	13	10	3	1						
1960	19	70	48	36	25	4	4	4						
	TOTAL :	312	184	125	60	17	8	5						
1960	20	65	72	56	43	15	4	3		1				
1959	20	73	58	53	32	18	9	1	1	1				
1959	21	63	86	84	36	33	16	9	1			1		
1958	21	70	82	63	53	22	21	3	4	1			1	
1958	22	68	65	85	59	35	15	10	6	3	3			
1957	22	62	81	69	61	39	21	18	7	3				
1957	23	58	88	92	68	52	32	24	8	5	1	1		
1956	23	60	86	80	67	53	34	12	15	3	1	2		
1956	24	53	86	95	92	53	47	28	25	14	7	5		
1955	24	46	70	97	85	75	40	26	14	18	3	2		1
	TOTAL :	618	774	774	596	395	239	134	81	49	15	12	1	
1955	25	41	69	70	71	73	57	27	43	15	11	5	1	
1954	25	53	83	71	81	84	52	36	27	15	11	5	3	
1954	26	37	50	72	71	65	62	29	39	20	12	4	8	
1953	26	26	51	63	70	70	63	43	24	22	13	18	9	
1953	27	31	45	63	71	62	61	49	24	21	15	18	16	
1952	27	41	53	64	49	57	52	42	36	24	12	17	12	
1952	28	34	33	42	41	46	34	30	32	24	17	14	16	
1951	28	27	38	35	46	32	35	49	24	18	15	13	9	
1951	29	19	20	23	29	34	35	29	38	26	15	13	13	
1950	29	17	17	28	33	30	35	41	22	27	16	26	16	
	TOTAL :	326	459	531	562	553	486	375	309	212	137	133	103	
1950	30	28	29	22	24	21	34	37	39	26	29	12	12	
1949	30	23	15	17	23	27	32	33	24	14	25	12	7	
1949	31	18	19	14	10	14	15	33	22	20	24	12	13	
1948	31	13	13	16	20	19	11	16	20	20	22	14	7	
1948	32	12	9	9	12	20	14	16	13	17	11	26	7	
1947	32	10	8	8	10	11	12	14	10	20	16	14	18	
1947	33	15	10	13	12	4	10	10	13	16	11	20	14	
1946	33	7	3	9	10	7	9	13	15	9	9	10	12	
1946	34	13	9	7	7	9	8	7	9	11	12	11	10	
1945	34	4	4	5	7	6	6	6	4	12	6	8	5	
	TOTAL :	143	119	120	135	138	151	185	169	165	165	139	105	
1945	35	12	6	2	3	4	7	4		4	8	5	3	
1944	35	7	6	3	4	1	3	3	4	6	8	4	3	
1944	36	11	6	6	6	5	4	3	5	4	9	8	8	
1943	36	4	3	6	1	5	4	3	1	1	4	2	3	
1943	37	6	2	2	3	1	3	3		2	4	2	5	
1942	37	3	2	1		4	4	1	1		2	2	4	
1942	38		4	1		3					2	1	2	
1941	38	2	2	2	1					2	2			
1941	39	3	1	1	3	1	1				1		2	
1940	39	3	1			2	1		1		1			
	TOTAL :	51	33	24	21	26	27	17	12	19	41	24	30	

DU MARIAGE													DUREE INCON- NUE	TOTAL
12 ANS	13 ANS	14 ANS	15 ANS	16 ANS	17 ANS	18 ANS	19 ANS	20-21 ANS	22-24 ANS	25-29 ANS	30 ANS ET +			
													1	
													1	
													2	
													9	
													16	
												2	23	
												2	54	
													51	
												1	106	
												4	99	
												3	172	
												2	193	
												14	725	
												3	262	
												3	249	
												2	331	
												1	321	
												3	352	
												2	363	
												2	431	
		1											413	
												1	506	
													478	
												17	3706	
		1											483	
	1	1										1	524	
	2												471	
			1	1								1	475	
	3		4										483	
	1	1	1									4	466	
	10	3	1										377	
	5	2										2	350	
	10	7		3									314	
	8	5	1						1			5	328	
												13	4271	
	40	19	8	4					1				349	
					1								282	
	19	10	4	2	2		1					1	250	
	12	7	4	2			1			1			221	
	16	6	9	1			1						205	
	13	6	5	3	1		1						177	
	13	8	4	10	3		3			1			181	
	9	5		2	5		1						144	
	6	9	6	6	3		1					1	146	
	9	4	4	8	2		1			1			104	
	10	10	2	3	2		3			2				
	3	3	5	8	3		2			1		1		
												4	2059	
	110	68	43	45	22	11	12	5	4	1			94	
													84	
	3	5	6	5	8	2	2	2	3			2	121	
	5	1	11	3	3	2	1	3	1				63	
	4	6	8	5	4	3	5	3	5	3			64	
	2	1	5	2	4	4	5	1	1	1			63	
	6	1	4	2	3	1	3	1	7	3			48	
		2	5	2	5	3	5	5	10	2			26	
	3	4	2	6	1	3	2	2	5	7			27	
		3	2		2		3		4		1		30	
	1		1	1	1		2	1	1	5		1		
	2	1	1	1	2	3	1	1	2	5	2			
												3	620	
	26	24	45	27	33	21	29	19	39	26	3			

21.- (SUITE)  
 B.- REGION BRUXELLOISE

ANNEE DE NAIS- SANCE DE LA MERE	AGE DE LA MERE EN ANNEES REVOLUES	DUREE											
		< 1 AN	1 AN	2 ANS	3 ANS	4 ANS	5 ANS	6 ANS	7 ANS	8 ANS	9 ANS	10 ANS	11 ANS
1940	40	3	1		1					1			1
1939	40		1	1	1	1				1	3	1	1
1939	41	1					2	1		1			1
1938	41												
1938	42		1										
1937	42								1				
1937	43			1									
1936	43										1	1	
1936	44									1			
1935	44												
	TOTAL :	4	3	2	2	1	2	1	3	5	2	3	
1935	45				1								
1934	45		1										
1934	46												
1933	46					1							
1933	47												
1932	47												
1932	48												
1931	48												
1931	49												
1930	49												
	TOTAL :		1		1	1							
1930	50												
1929	50												
	> 50												
	TOTAL :												
AGE INCONNU					1								
TOTAL GENERAL		1454	1573	1576	1379	1131	913	717	574	450	360	311	239



DU MARIAGE													TOTAL
12 ANS	13 ANS	14 ANS	15 ANS	16 ANS	17 ANS	18 ANS	19 ANS	20-21 ANS	22-24 ANS	25-29 ANS	30 ANS ET +	DUREE INCON- NUE	
3	1	1	3	2	5		4	9	3	2			40
		3		1			2	4	5				21
				1			1	2	3	1			17
1	1		1	1	1	1	2	2	4				11
							1	5	3				9
								4	3				9
							1	2	3	1			11
								2	3	2			8
								1	1	1			1
													3
4	2	4	4	5	6	2	11	29	28	7			130
1	1		1					1	2	3			6
	1							1					4
				1						1			3
					1								2
										1			1
1	2		1	1				2	2	5			17
									1				1
1										1			2
1									1	1			3
													1
182	116	100	81	61	38	43	35	75	58	16		51	11533

21.-NAISSANCES LEGITIMES D'APRES L'AGE ET L'ANNEE DE NAISSANCE DE LA MERE  
ET LA DUREE DU MARIAGE ACTUEL - ANNEE 1980  
(Y COMPRIS LES ENFANTS NES VIVANTS MAIS PRESENTES SANS VIE, NON COMPRIS LES MORT-NES)  
C.- REGION FLAMANDE

ANNEE DE NAISSANCE DE LA MERE	AGE DE LA MERE EN ANNEES REVOLUES	DUREE											
		< 1 AN	1 AN	2 ANS	3 ANS	4 ANS	5 ANS	6 ANS	7 ANS	8 ANS	9 ANS	10 ANS	11 ANS
	< 15	3											
	TOTAL :	3											
1965	15	3	3										
1964	15	13	1										
1964	16	50	4	2	1								
1963	16	86	20	3	2								
1963	17	138	44	17	2	2							
1962	17	203	47	12	4	2							
1962	18	315	97	49	14	2							
1961	18	389	132	54	14	2	1						
1961	19	485	230	87	24	10	4						
1960	19	514	321	113	41	16	1		1				
	TOTAL :	2196	899	337	102	34	6		1				
1960	20	521	483	237	107	44	12	2					1
1959	20	511	509	336	113	33	9	4					
1959	21	489	656	493	205	92	36	7	3	1			
1958	21	484	683	534	293	97	43	14	6			1	
1958	22	364	749	619	462	181	82	28	10	2	1	1	
1957	22	375	657	684	508	282	92	24	9	1			
1957	23	318	667	769	662	354	160	51	17	4		2	1
1956	23	287	636	761	662	452	230	66	30	9	1		
1956	24	239	525	755	740	586	373	161	52	19	8	5	1
1955	24	201	425	723	806	622	366	169	71	18	4	3	2
	TOTAL :	3789	5990	5911	4558	2743	1403	526	198	54	15	12	5
1955	25	169	391	588	721	711	549	270	120	38	10	5	1
1954	25	165	300	542	646	683	543	267	137	50	16	9	3
1954	26	146	236	379	581	721	583	387	185	91	36	17	3
1953	26	114	199	296	485	572	593	405	212	102	35	12	3
1953	27	114	185	260	382	510	498	508	314	141	79	33	7
1952	27	86	149	226	324	451	500	484	291	145	97	29	13
1952	28	91	124	151	229	328	424	411	349	215	123	48	13
1951	28	84	96	131	181	253	340	400	324	208	130	55	20
1951	29	66	78	101	152	196	257	338	329	288	178	98	33
1950	29	69	72	90	121	145	217	320	325	250	141	102	43
	TOTAL :	1104	1830	2764	3822	4570	4504	3790	2586	1528	845	408	139
1950	30	50	64	68	73	124	172	218	267	269	195	109	78
1949	30	39	38	50	64	82	139	192	214	222	219	123	54
1949	31	44	39	43	57	68	88	134	162	215	178	156	74
1948	31	34	33	49	55	44	72	92	161	152	186	127	106
1948	32	31	22	33	32	51	61	59	100	126	135	130	113
1947	32	24	30	31	33	30	49	51	73	79	110	125	106
1947	33	29	26	30	25	27	50	47	63	63	103	99	93
1946	33	26	19	20	16	31	18	30	38	58	73	98	77
1946	34	22	20	17	17	17	27	30	27	39	62	67	91
1945	34	17	19	13	13	15	13	22	17	36	35	53	65
	TOTAL :	316	310	354	385	489	689	875	1122	1259	1296	1087	857
1945	35	17	17	13	12	14	15	15	23	18	26	35	56
1944	35	12	9	9	6	16	13	15	13	23	20	31	38
1944	36	10	11	9	9	6	4	9	12	17	21	21	20
1943	36	6	9	4	8	5	7	9	9	3	12	25	17
1943	37	11	10	4	2	5	7	6	10	11	10	9	14
1942	37	8	6	7	12	6	9	7	3	6	5	7	14
1942	38	2	5	5	7	3	3	2	1	5	4	8	3
1941	38	7	10	1	5	2	1	6	5	4	4	5	7
1941	39	5	4	4	4		2	5	3	3	4	2	3
1940	39	5	6	4		1	2	4	1	1	3	3	3
	TOTAL :	83	87	60	65	58	63	78	80	91	109	146	175

DU MARIAGE													
12	13	14	15	16	17	18	19	20-21	22-24	25-29	30 ANS	DUREE	TOTAL
ANS	ANS	ANS	ANS	ANS	ANS	ANS	ANS	ANS	ANS	ANS	ET +	INCON- NUÉ	
													3
													3
													6
													14
													57
													111
													203
													268
												1	478
													592
												2	842
												2	1009
													5
													3580
													1407
													1515
												3	1985
												1	2156
													2499
													2632
												1	3007
													3134
													3466
2													3413
1												2	
													7
3													25214
	1												3574
													3361
													3370
5												1	3030
1													3035
2		2											2603
6	1											1	2519
8	2	2										1	2241
11	6	1										1	2132
9	5	3	1										1930
21	10		3	1									
													4
63	25	8	4	1									27995
													1763
46	17	9	2	2									1510
50	13	5	4		1							1	1350
40	27	11	8	4	2								1228
58	34	14	8	2		1							1055
70	45	20	11	13	1	1						1	870
51	37	28	9	2	1							1	845
81	48	32	15	8	4		1					1	682
71	47	27	20	6	2	2	1	1	1				652
86	60	34	24	6	4	2							523
54	51	46	24	13	9	2	3	3					
													4
607	379	226	125	56	24	8	5	4	1				10478
													472
50	56	28	28	23	9	5	6	4	2				386
30	37	42	25	22	15	4	3	2				1	339
37	28	40	26	16	16	14	5	7	1				275
24	26	35	26	16	13	13	6		2				256
13	24	26	25	17	20	15	5	11	1				240
17	20	26	21	21	20	7	10	6	1			1	172
9	13	11	28	19	17	7	5	8	5	2			153
8	4	13	18	9	7	10	11	10	4			2	114
3	7	5	13	9	11	8	4	8	4	1		2	124
7	6	10	12	10	6	9	12	14	2	2		1	
													7
198	221	236	222	162	134	92	67	70	22	5			2531

21. - (SUITE)  
C.- REGION FLAMANDE

ANNEE DE NAIS- SANCE DE LA MERE	AGE DE LA MERE EN ANNEES REVOLUES	DUREE											
		< 1	1	2	3	4	5	6	7	8	9	10	11
		AN	AN	ANS	ANS	ANS	ANS	ANS	ANS	ANS	ANS	ANS	ANS
1940	40	3		6	2	2	4	2	4	2	2	6	2
1939	40	3	2	1	4	1	2	1	1	2	1	2	2
1939	41		1	2			1		2	1			4
1938	41	2		2	1	1	3	2			1	1	
1938	42	3	4			1	4		1	1	2		
1937	42	1	1		5		4		2	1		1	
1937	43	1	3	1	2		1		1				1
1936	43			1						1			1
1936	44												1
1935	44			1			1						
	TOTAL :	13	11	14	14	5	20	5	11	8	6	10	10
1935	45									1			
1934	45								1				
1934	46		1				1						
1933	46	1		1									1
1933	47		1										
1932	47												
1932	48												
1931	48												
1931	49								1	1			
1930	49					1							
	TOTAL :	1	2	1		1	1		2	2			1
1930	50												
1929	50												
	> 50			1									
	TOTAL :			1									
AGE INCONNU						1	1	1					
TOTAL GENERAL		7505	9129	9442	8946	7901	6687	5275	4000	2942	2271	1663	1187

DU MARIAGE													TOTAL
12 ANS	13 ANS	14 ANS	15 ANS	16 ANS	17 ANS	18 ANS	19 ANS	20-21 ANS	22-24 ANS	25-29 ANS	30 ANS ET +	DUREE INCON- NUE	
3	6	8	9	10	6	14	4	12	10	1			118
1	5	5	6	9	6	7	6	10	5	2			84
1	1	3	6	3	12	8	13	11	3				72
1	1	3	5	5	7	8	7	14	4				68
4	1	1	1	2	4	3	3	7	7	4			53
	3	1	2	4	1	4	2	9	2	1			44
			2	1	2		2	6	8	2			32
1			2	2	1	2	2	4	10	3			30
			1	1		1	1	3	5				11
		1		1	1	2	1	3	2				13
11	17	22	34	37	40	49	40	79	56	13			525
		1			2	1		1	4	2			12
1	1					1		3	2	2	1		12
	1	1						3	2	3			12
									3	1			7
										1			2
										1			1
								1		1			2
													3
1	2	2			2	2		8	11	11	1		51
									2				2
									1				1
													1
									3				4
													3
883	644	494	385	256	200	151	112	161	93	29	1	27	70384

21.-NAISSANCES LEGITIMES D'APRES L'AGE ET L'ANNEE DE NAISSANCE DE LA MERE  
ET LA DUREE DU MARIAGE ACTUEL - ANNEE 1980  
(Y COMPRIS LES ENFANTS NES VIVANTS MAIS PRESENTES SANS VIE, NON COMPRIS LES MORT-NES)  
D.- REGION WALLONNE

ANNEE DE NAIS- SANCE DE LA MERE	AGE DE LA MERE EN ANNEES REVOLUES	DUREE															
		< 1 AN	1 AN	2 ANS	3 ANS	4 ANS	5 ANS	6 ANS	7 ANS	8 ANS	9 ANS	10 ANS	11 ANS				
	< 15	1															
	TOTAL :	1															
1965	15	9	2														
1964	15	26	1														
1964	16	58	7														
1963	16	88	17	3													
1963	17	145	34	4													
1962	17	154	28	17	3												
1962	18	227	55	27	5												
1961	18	271	93	29	12	1				1							
1961	19	322	159	79	19	6	1										
1960	19	346	231	75	21	10	3				1						
	TOTAL :	1646	627	234	60	17	4			1	1						
1960	20	343	278	149	49	27	8	2	1								
1959	20	347	306	187	87	43	12	2		1							
1959	21	291	378	274	162	58	20	10	2								
1958	21	315	356	287	195	79	35	7	2								
1958	22	256	362	305	229	150	53	28	11	1							
1957	22	229	345	329	259	174	70	27	4	1							
1957	23	180	355	310	304	230	109	37	15	5	2						
1956	23	182	299	322	334	210	118	59	23	3							1
1956	24	147	251	340	318	292	189	110	40	8	4						
1955	24	127	226	299	329	276	194	107	37	8	5	2					2
	TOTAL :	2417	3156	2802	2266	1539	808	389	135	27	11	2					3
1955	25	128	247	283	311	306	253	177	85	25	5	4					
1954	25	98	155	218	308	311	208	142	86	34	12	6	1				
1954	26	101	164	185	228	287	232	194	102	61	24	8	5				
1953	26	80	138	182	222	233	239	194	119	63	27	10	3				
1953	27	70	129	128	156	218	226	207	132	80	51	20	8				
1952	27	64	96	109	169	191	208	204	147	91	40	30	6				
1952	28	56	78	74	127	136	181	162	151	105	69	26	19				
1951	28	64	53	69	103	127	169	143	147	124	76	33	13				
1951	29	52	63	60	69	83	118	146	150	106	80	59	22				
1950	29	41	49	53	62	100	110	128	132	109	100	57	39				
	TOTAL :	754	1172	1361	1755	1992	1944	1697	1251	798	484	253	116				
1950	30	46	43	51	61	73	97	100	107	99	102	70	39				
1949	30	35	33	30	45	51	63	94	89	119	90	73	38				
1949	31	42	23	24	42	38	48	67	93	107	79	76	48				
1948	31	31	26	25	36	42	53	69	58	83	68	69	47				
1948	32	28	26	32	28	31	30	37	49	75	59	72	51				
1947	32	24	20	22	21	33	36	26	49	41	50	53	45				
1947	33	27	19	11	23	25	23	33	32	38	38	50	36				
1946	33	24	13	8	13	11	17	20	20	28	39	36	31				
1946	34	18	18	16	10	15	13	17	20	23	18	31	28				
1945	34	8	19	10	10	12	3	12	10	16	19	26	21				
	TOTAL :	283	240	229	289	331	383	475	527	629	562	556	384				
1945	35	22	10	11	6	12	9	4	8	16	10	17	12				
1944	35	13	9	8	12	5	5	9	8	8	12	9	10				
1944	36	7	8	5	6	7	8	8	9	2	6	13	10				
1943	36	8	5	5	4	5	7	1	6	4	9	4	9				
1943	37	11	11	3	6	7	2	6	8	9	5	4	7				
1942	37	4	2	4	1	3	5	3	2	1	4	5	7				
1942	38	4	8	2	2	5	3	3	2	1	4	3	7				
1941	38	3	2	4	3	1	2	4	2	2	1	2	3				
1941	39	3	1	3	1	4		3		3	1	2					
1940	39	4	5	2	3	3		1	3		2	3	3				
	TOTAL :	79	61	47	44	52	41	42	48	46	54	62	68				

DU MARIAGE													TOTAL
12 ANS	13 ANS	14 ANS	15 ANS	16 ANS	17 ANS	18 ANS	19 ANS	20-21 ANS	22-24 ANS	25-29 ANS	30 ANS ET +	DUREE INCON- NUE	
													1
													1
													11
													27
													65
													108
													183
													202
												1	315
													407
													586
												1	688
												2	2592
												2	859
												1	986
													1195
													1276
												3	1398
												3	1441
												2	1549
												4	1555
												4	1703
				1								2	1615
				1								21	13577
												2	1826
												2	1581
1	2											2	1596
2	1											3	1513
7		1										1	1429
8		1										1	1364
10	3	1					1					3	1196
9	7		1									1	1137
16	5	3					1					1	1026
												1	1006
53	18	6	1				2					17	13674
26	15	8	2					1				3	943
29	17	5	5		1							1	818
35	20	7		2	2	1						3	757
36	18	14	4	5	1	1						1	688
40	27	19	10	3	3		1						621
38	28	14	16	3	2	2		1				1	525
53	41	22	11	4	5	1		1					493
38	32	26	12	10	3			1					382
28	39	25	17	13	4	5		1	1				360
25	29	18	15	5	6	4		1	1			2	272
348	266	158	92	45	27	14	2	6	2			11	5859
16	12	29	15	16	11	4		1					241
23	15	26	16	15	12	6	1	1	1				224
10	18	8	8	9	7	9	4	4				1	167
11	10	12	14	6	10	7	2	3	1	1		1	145
5	4	6	4	9	8	7	3	3	1	1			130
5	7	6	11	13	12	7	4	4				1	111
5	1	7	7	5	10	2	10	8	1				180
5	2	7	3	6	6	7	6	7	2				80
1	3	2	4	5	9	7	2	9	2			1	66
3	2	3	5	4	4	3	6	5	5			1	70
84	74	106	87	88	89	59	38	45	13	2		5	1334

21. - (SUITE)  
D. - REGION WALLONNE

ANNEE DE NAIS- SANCE DE LA MERE	AGE DE LA MERE EN ANNEES REVOLUES	DUREE											
		< 1 AN	1 AN	2 ANS	3 ANS	4 ANS	5 ANS	6 ANS	7 ANS	8 ANS	9 ANS	10 ANS	11 ANS
1940	40	1	1	2	1	2			1	1	3		2
1939	40	2	1	2					3	2	1		
1939	41	1	3	1	1	1	1			1		1	1
1938	41	2		1	1	1	1						2
1938	42		1	1	1				1			1	1
1937	42		3			1	1					1	1
1937	43	2		2						1	1	1	1
1936	43				1		1			1	1	2	
1936	44		1										
1935	44	1			2	1		1					
	TOTAL :	9	10	9	7	5	6	1	6	5	6	5	8
1935	45		1	1									
1934	45						1	1					
1934	46					1							
1933	46	1					1						
1933	47								1				
1932	47		1				1						
1932	48												
1931	48										1		
1931	49												
1930	49												
	TOTAL :	1	2	1		1	3			1	1		
1930	50												
1929	50												
	> 50			1									
	TOTAL :			1									
AGE INCONNU		3	1	1	1		1		1		1		
TOTAL GENERAL		5193	5269	4685	4422	3937	3190	2604	1969	1507	1119	878	579



DU MARIAGE													
12 ANS	13 ANS	14 ANS	15 ANS	16 ANS	17 ANS	18 ANS	19 ANS	20-21 ANS	22-24 ANS	25-29 ANS	30 ANS ET +	DUREE INCON- NUE	TOTAL
2	2 4 1 1	2 3 3	2 2 2	1 1 3 1	8 4 1 3 1	2 2 3 3	7 6 3 2 3	8 11 3 7 2 6 4 3 3 1	2 3 6 4 4 3 2 3 3 2	2 1 1 1 1 2 1 2 4			49 50 35 34 21 25 22 17 12 15
2	10	9	11	8	25	14	26	45	35	15		3	280
					3		1	1 1	1 3	2			3 7 5 3 1 3
							1			1			1 1
					3		2	2	4	3			24
									1	1			2
									1	1			1
				1				1					3
													11
487	368	279	191	143	144	87	70	99	55	21		59	37355

22.-NAISSANCES LEGITIMES D'APRES L'ANNEE DU MARIAGE DE LA MERE,  
LA DUREE DE CE MARIAGE ET L'AGE DE LA MERE AU MARIAGE - ANNEE 1980  
(Y COMPRIS LES ENFANTS NES VIVANTS MAIS PRESENTES SANS VIE, NON COMPRIS LES MORT-NES)  
A.- LE ROYAUME

ANNEE DU MARIAGE	DUREE DU MARIAGE	AGE DE LA MERE LORS DU MARIAGE											
		<15 ANS	15 ANS	16 ANS	17 ANS	18 ANS	19 ANS	20 ANS	21 ANS	22 ANS	23 ANS	24 ANS	25 ANS
1980	00	1	14	117	309	587	755	749	655	505	363	278	255
1979	00	2	46	184	382	831	1110	1119	1052	859	690	457	403
1979	01	6	14	103	177	445	851	1159	1131	1011	787	628	413
1978	01	3	37	94	231	582	834	1166	1182	1096	800	575	416
1978	02	5	28	94	167	395	841	1014	1164	1104	897	594	372
1977	02	8	43	127	271	586	879	1089	1249	1163	873	620	411
1977	03	7	24	68	181	414	760	1044	1091	1106	814	522	370
1976	03	13	24	105	221	531	818	1122	1217	1101	864	569	349
1976	04	7	23	73	173	348	665	953	1054	1001	706	482	278
1975	04	8	43	104	216	466	693	1009	1150	959	727	447	309
	TOTAL :	60	296	1069	2328	5185	8206	10424	10945	9905	7521	5172	3576
1975	05	9	24	78	165	314	619	853	936	790	623	380	284
1974	05	9	24	84	170	372	606	744	890	776	574	381	251
1974	06	9	25	64	121	297	471	612	753	590	496	343	207
1973	06	11	26	60	139	305	443	653	743	609	501	346	186
1973	07	8	31	35	120	219	336	471	516	485	418	248	154
1972	07	10	25	65	151	240	354	490	527	474	356	247	148
1972	08	8	15	40	83	188	260	368	423	373	301	207	98
1971	08	8	16	39	83	169	236	347	407	396	266	159	97
1971	09	7	18	29	59	135	221	284	305	266	202	133	85
1970	09	4	9	52	85	137	210	278	349	279	195	128	68
	TOTAL :	83	213	546	1176	2376	3756	5100	5849	5038	3932	2572	1578
1970	10	16	15	26	70	96	159	216	236	208	182	94	53
1969	10	9	23	41	68	112	160	216	230	179	159	91	46
1969	11	8	19	34	51	69	129	121	177	150	123	77	28
1968	11	7	12	28	41	98	113	154	162	126	85	61	40
1968	12	9	5	28	34	87	95	124	129	118	60	42	25
1967	12	6	12	20	49	87	106	109	124	91	67	36	22
1967	13	4	5	21	41	59	69	102	98	67	46	30	19
1966	13	4	9	21	31	69	66	94	89	59	36	28	12
1966	14	6	2	18	27	43	61	56	77	71	40	25	5
1965	14	10	7	14	33	41	62	55	64	48	32	25	19
	TOTAL :	79	109	251	445	761	1020	1247	1386	1117	830	509	269
1965	15	6	6	6	34	37	50	52	35	28	37	18	15
1964	15	3	14	12	22	34	43	48	45	38	21	17	8
1964	16	2	5	19	10	19	44	33	27	28	16	11	5
1963	16	6	8	15	20	24	36	28	36	16	17	10	8
1963	17	5	5	13	10	25	27	36	30	16	13	10	6
1962	17	5	3	4	14	28	20	35	17	19	13	10	4
1962	18	4	2	8	9	25	29	13	19	14	10	8	3
1961	18	7	5	10	14	21	17	18	15	10	7	5	4
1961	19	2	2	6	8	10	16	8	17	14	7	2	3
1960	19	4	8	11	8	20	16	17	17	11	6	1	
	TOTAL :	44	58	104	149	243	298	288	258	194	147	92	56
1960	20	5	5	10	15	14	11	11	12	6	6	3	1
1959	20	9	4	2	10	12	8	15	11	10	3	1	6
1959	21	4	6	7	6	9	17	6	8	6	1		
1958	21		1	11	7	14	8	7	12	6	3	2	
1958	22	4	2	3	3	7	5	6	5	1	4	1	
1957	22	6	3	4	6	6	6	7	6	2	1	1	
1957	23	3	8	6	3	3	6	5	3		1		
1956	23	3	2	5	1	2	2	5	3	1			
1956	24	4	2	5	4	5	3	4	1	3			
1955	24		1	6	3	1	4	1	1	2			
	TOTAL :	38	34	59	58	73	70	67	62	37	19	8	7



22.- (SUITE)  
 A.- LE ROYAUME

ANNEE DU MARIAGE	DUREE DU MARIAGE	AGE DE LA MERE LORS DU MARIAGE											
		<15 ANS	15 ANS	16 ANS	17 ANS	18 ANS	19 ANS	20 ANS	21 ANS	22 ANS	23 ANS	24 ANS	25 ANS
1955	25	1	4	1	2	1	4		1				
1954	25	4	1		2		1	3					1
1954	26	2		1	4	2	3						1
1953	26	3	1			1	1						
1953	27		1			1	2		1				
1952	27	3		2	1		1		1				
1952	28	1			2								
1951	28						1						
1951	29			1		1							
1950	29				1								
	TOTAL :	14	7	5	12	6	13	3	3				2
1950	30												
1949	30												
1949	31												
1948	31	1											
1948	32												
1947	32												
1947	33												
1946	33												
1946	34												
1945	34												
	TOTAL :	1											
1945	35												
1944	35												
	> 35												
	TOTAL :												
DUREE INCONNUE													
TOTAL GENERAL		319	717	2034	4168	8644	13363	17129	18503	16291	12449	8355	5486

AGE DE LA MERE LORS DU MARIAGE													TOTAL
26 ANS	27 ANS	28 ANS	29 ANS	30 ANS	31 ANS	32 ANS	33 ANS	34 ANS	35-39 ANS	40-44 ANS	45 ANS ET +	AGE INCON- NU	
													14
													12
													14
													6
													5
													8
													3
													1
													2
													1
1													66
													1
													1
									3	15	119		137
3516	2321	1611	1196	802	601	438	351	231	514	90	128	15	119272

22.-NAISSANCES LEGITIMES D'APRES L'ANNEE DU MARIAGE DE LA MERE,  
LA DUREE DE CE MARIAGE ET L'AGE DE LA MERE AU MARIAGE - ANNEE 1980  
(Y COMPRIS LES ENFANTS NES VIVANTS MAIS PRESENTES SANS VIE, NON COMPRIS LES MORT-NES)  
B.- REGION BRUXELLOISE

ANNEE DU MARIAGE	DUREE DU MARIAGE	AGE DE LA MERE LORS DU MARIAGE											
		<15 ANS	15 ANS	16 ANS	17 ANS	18 ANS	19 ANS	20 ANS	21 ANS	22 ANS	23 ANS	24 ANS	25 ANS
1980	00		1	7	21	44	68	48	49	51	35	46	36
1979	00		9	15	26	51	87	87	87	85	67	51	53
1979	01	1	4	19	26	38	64	77	68	82	70	60	49
1978	01		6	18	24	56	67	79	87	102	79	84	50
1978	02	3	6	18	19	44	78	81	96	99	76	70	48
1977	02	3	14	26	48	59	67	65	76	91	73	78	60
1977	03	4	7	15	43	32	57	66	81	79	70	56	45
1976	03	2	8	25	36	55	63	78	77	82	85	45	44
1976	04	2	10	12	29	31	40	55	73	74	60	44	32
1975	04	1	7	22	26	51	51	75	75	72	59	34	30
TOTAL :		16	72	177	298	461	642	711	769	817	674	568	447
1975	05	4	7	19	18	34	50	54	60	64	40	32	30
1974	05	1	6	18	19	31	43	54	60	46	38	39	30
1974	06	6	9	8	31	25	26	29	40	34	32	42	22
1973	06	3	5	11	15	27	36	52	38	46	36	44	13
1973	07	2	8	8	25	34	32	32	31	32	31	25	11
1972	07	2	7	15	23	34	16	37	30	30	21	22	11
1972	08	3	6	12	20	21	23	26	22	26	19	19	10
1971	08	5	5	13	14	20	22	22	27	15	18	26	8
1971	09	3	7	13	9	15	19	15	24	23	15	12	8
1970	09	2	1	14	13	10	15	21	26	18	15	13	7
TOTAL :		31	61	131	187	251	282	342	358	334	265	274	150
1970	10	7	5	4	22	16	10	13	12	18	19	7	5
1969	10	5	5	14	15	16	25	12	22	15	14	8	4
1969	11	1	8	18	16	15	12	13	9	15	9	4	5
1968	11	4	7	12	7	16	7	5	17	13	4	6	5
1968	12	2	2	9	11	14	17	14	6	10	2	4	5
1967	12	2	2	4	13	11	12	9	9	4	5	3	2
1967	13	1	3	7	9	8	7	8	8	4	4	2	1
1966	13	2	2	6	5	7	6	6	4	3	5	5	3
1966	14	2		5	6	6	4	2	7	7	2	3	
1965	14	5		7	3	2	4	4	12	7	4	3	1
TOTAL :		31	34	86	107	111	104	86	106	96	63	45	31
1965	15	4	2	1	10	7	3	6	2	2	4	1	2
1964	15		2	3	1	8	7	6	2	4		2	
1964	16	1		2	2	3	7	3	3	1	1	1	1
1963	16	2	2	6	1	4	4	4	5	2	3		1
1963	17	1	1	4		1	3	3	3		3		
1962	17	2		1	3	2	2	3		5		1	
1962	18	1	2	3	2	4	2	3	2	1		1	1
1961	18	3	1	2	2	6	4	3					
1961	19		1	1	3	2	1	1	2	1	1	1	
1960	19	1	4	3		6		3	2	2			
TOTAL :		15	15	26	24	43	33	35	21	18	12	7	5
1960	20	2	2	3	5	3	1	4	2		1		
1959	20	3	1		4	2	2	2		2	1	1	2
1959	21	1	2	2	2		3	1		3			
1958	21		1	6	2	2	1	2	3	1			
1958	22	2	1	1	1		1	1			1		
1957	22	2			3	1	1	1	2				
1957	23	2	6	3		1		1					
1956	23	1		3		2	1	1	1				
1956	24	2	1	2	1	1	2		1				
1955	24			4	2	1							
TOTAL :		15	14	24	20	13	12	13	9	6	3	1	2



22.-(SUITE)  
B.- REGION BRUXELLOISE

ANNEE DU MARIAGE	DUREE DU MARIAGE	AGE DE LA MERE LORS DU MARIAGE											
		<15 ANS	15 ANS	16 ANS	17 ANS	18 ANS	19 ANS	20 ANS	21 ANS	22 ANS	23 ANS	24 ANS	25 ANS
1955	25		1	1									
1954	25	2						1					
1954	26	1			1			1					
1953	26	1											
1953	27					1							
1952	27			2					1				
1952	28												
1951	28												
1951	29			1									
1950	29				1								
	TOTAL :	4	1	4	2	1	2		1				
1950	30												
1949	30												
1949	31												
1948	31												
1948	32												
1947	32												
1947	33												
1946	33												
1946	34												
1945	34												
	TOTAL :												
1945	35												
1944	35												
	> 35												
	TOTAL :												
DUREE INCONNUE													
TOTAL GENERAL		112	197	448	638	880	1075	1187	1264	1271	1017	895	635



AGE DE LA MERE LORS DU MARIAGE													TOTAL
26 ANS	27 ANS	28 ANS	29 ANS	30 ANS	31 ANS	32 ANS	33 ANS	34 ANS	35-39 ANS	40-44 ANS	45 ANS ET +	AGE INCON- NU	
													2
													3
													4
													1
													1
													3
													1
													1
													16
										3	48		51
518	352	266	182	162	96	76	60	45	95	13	48	1	11533

22.-NAISSANCES LEGITIMES D'APRES L'ANNEE DU MARIAGE DE LA MERE,  
LA DUREE DE CE MARIAGE ET L'AGE DE LA MERE AU MARIAGE - ANNEE 1980  
(Y COMPRIS LES ENFANTS NES VIVANTS MAIS PRESENTES SANS VIE, NON COMPRIS LES MORT-NES)  
C.- REGION FLAMANDE

ANNEE DU MARIAGE	DUREE DU MARIAGE	AGE DE LA MERE LORS DU MARIAGE											
		<15 ANS	15 ANS	16 ANS	17 ANS	18 ANS	19 ANS	20 ANS	21 ANS	22 ANS	23 ANS	24 ANS	25 ANS
1980	00	1	4	46	134	328	418	422	373	262	200	136	130
1979	00	1	17	90	190	456	613	627	586	493	390	240	220
1979	01	3	4	45	88	239	498	696	717	606	492	348	219
1978	01	1	19	56	123	306	469	715	718	669	468	317	215
1978	02	2	17	45	76	215	509	641	769	693	567	347	214
1977	02	3	16	65	135	320	512	684	823	744	574	342	247
1977	03	3	11	29	91	208	472	691	707	720	522	327	214
1976	03	9	9	57	110	283	479	695	807	705	540	339	202
1976	04	5	8	36	83	176	395	619	697	651	450	317	171
1975	04	5	24	42	102	241	419	636	753	632	462	278	173
TOTAL :		33	129	511	1132	2772	4784	6426	6950	6175	4665	2991	2005
1975	05	4	10	36	86	162	382	561	626	507	423	236	166
1974	05	4	9	39	90	221	354	500	584	501	361	223	150
1974	06	1	9	29	54	161	283	390	509	397	334	208	125
1973	06	3	13	21	66	156	264	404	498	404	330	201	110
1973	07	3	11	16	50	116	195	314	339	315	278	150	95
1972	07	6	10	32	75	127	212	301	338	314	226	166	86
1972	08	2	4	20	39	103	152	237	291	257	190	117	56
1971	08	2	8	17	38	91	123	205	262	247	161	86	65
1971	09	2	8	10	28	74	127	177	180	161	135	86	58
1970	09	1	4	24	40	93	131	156	236	186	127	77	39
TOTAL :		28	86	244	566	1304	2223	3245	3863	3289	2565	1550	950
1970	10	9	5	16	25	52	95	136	140	128	107	63	33
1969	10	3	10	20	25	58	75	139	129	117	102	55	30
1969	11	5	5	8	16	35	77	64	116	100	84	59	11
1968	11	2	2	10	18	44	64	103	99	84	62	47	24
1968	12	6	2	9	12	44	43	75	76	78	39	25	14
1967	12	3	5	8	23	47	53	56	79	65	42	23	16
1967	13	1	2	6	16	28	40	52	54	49	27	24	16
1966	13	1	5	11	12	39	33	53	58	38	26	17	5
1966	14	4	2	7	11	20	36	29	46	49	29	15	3
1965	14	2	2	5	14	24	32	28	33	32	22	15	14
TOTAL :		36	40	100	172	391	548	735	830	740	540	343	166
1965	15	1	2	5	13	15	30	31	23	20	26	14	11
1964	15	3	7	6	9	14	21	28	31	23	17	10	7
1964	16	1	3	11	6	4	22	20	17	19	11	8	3
1963	16	3	4	4	8	14	18	16	21	7	12	9	3
1963	17	2	1	5	6	12	17	24	17	9	6	8	4
1962	17	1		6	14	9	20	9	6	10	7	1	1
1962	18	2		2	3	13	17	7	8	11	7	6	1
1961	18		2	4	5	11	7	10	12	8	5	3	3
1961	19	1	1	5	3	6	7	5	8	9	3	1	2
1960	19		4	5	5	8	10	8	10	7	3		
TOTAL :		14	24	47	64	111	158	169	156	119	100	66	35
1960	20		2	6	6	6	6	3	6	4	4	3	1
1959	20	4	1	3	3	6	4	7	9	4			4
1959	21	2	2	5	2	5	10	4	5	1	1		
1958	21			3	1	9	4	3	6	3	3	2	
1958	22	2		1	2	2	1	1	3	1	3	1	
1957	22	1	3	2	2	3	2	2	4	1		1	
1957	23	1	2	1	3		4	3	1				
1956	23	1	2	1	1		1	3	1	1			
1956	24	2	1	3	2	4	1	3	3	1			
1955	24		1	1			3	1	1	2			
TOTAL :		13	14	23	22	35	36	30	36	18	11	7	5



## 22.- (SUITE)

## C.- REGION FLAMANDE

ANNEE DU MARIAGE	DUREE DU MARIAGE	AGE DE LA MERE LORS DU MARIAGE											
		<15 ANS	15 ANS	16 ANS	17 ANS	18 ANS	19 ANS	20 ANS	21 ANS	22 ANS	23 ANS	24 ANS	25 ANS
1955	25		1		2	1	2		1				
1954	25	2	1		1			2				1	
1954	26	1		1	1	1							
1953	26	1											
1953	27		1					2	1				
1952	27	2						1					
1952	28				2								
1951	28												
1951	29					1							
1950	29												
	TOTAL :	6	3	1	6	3	5	2	2			1	
1950	30												
1949	30												
1949	31												
1948	31	1											
1948	32												
1947	32												
1947	33												
1946	33												
1946	34												
1945	34												
	TOTAL :	1											
1945	35												
1944	35												
	> 35												
	TOTAL :												
DUREE INCONNUE													
TOTAL GENERAL		131	296	926	1962	4616	7754	10607	11837	10341	7881	4958	3161

AGE DE LA MERE LORS DU MARIAGE													
26 ANS	27 ANS	28 ANS	29 ANS	30 ANS	31 ANS	32 ANS	33 ANS	34 ANS	35-39 ANS	40-44 ANS	45 ANS ET +	AGE INCON- NU	TOTAL
													7
													7
													4
													1
													4
													3
													2
													1
													29
													1
													1
										7	20		27
1859	1205	807	605	380	280	204	154	104	246	42	25	3	70384

22.-NAISSANCES LEGITIMES D'APRES L'ANNEE DU MARIAGE DE LA MERE,  
 LA DUREE DE CE MARIAGE ET L'AGE DE LA MERE AU MARIAGE - ANNEE 1980  
 (Y COMPRIS LES ENFANTS NES VIVANTS MAIS PRESENTES SANS VIE, NON COMPRIS LES MORT-NES)  
 D.- REGION WALLONNE

ANNEE DU MARIAGE	DUREE DU MARIAGE	AGE DE LA MERE LORS DU MARIAGE											
		<15 ANS	15 ANS	16 ANS	17 ANS	18 ANS	19 ANS	20 ANS	21 ANS	22 ANS	23 ANS	24 ANS	25 ANS
1980	00		9	64	154	215	269	279	233	192	128	96	89
1979	00	1	20	79	166	324	410	405	379	281	233	166	130
1979	01	2	6	39	63	168	289	386	346	323	225	220	145
1978	01	2	12	20	84	220	298	372	377	325	253	174	151
1978	02		5	31	72	136	254	292	299	312	254	177	110
1977	02	2	13	36	88	207	300	340	350	328	226	200	104
1977	03		6	24	47	174	231	287	303	307	222	139	111
1976	03	2	7	23	75	193	276	349	333	314	239	185	103
1976	04		5	25	61	141	230	279	284	276	196	121	75
1975	04	2	12	40	88	174	223	298	322	255	206	135	106
	TOTAL :	11	95	381	898	1952	2780	3287	3226	2913	2182	1613	1124
1975	05	1	7	23	61	118	187	238	250	219	160	112	88
1974	05	4	9	27	61	120	209	190	246	229	175	119	71
1974	06	2	7	27	36	111	162	193	204	159	130	93	60
1973	06	5	8	28	58	122	143	197	207	159	135	101	63
1973	07	3	12	11	45	69	109	125	146	138	109	73	48
1972	07	2	8	18	53	79	126	152	159	130	109	59	51
1972	08	3	5	8	24	64	85	105	110	90	92	71	32
1971	08	1	3	9	31	58	91	120	118	134	87	47	24
1971	09	2	3	6	22	46	75	92	101	82	52	35	19
1970	09	1	4	14	32	34	64	101	87	75	53	38	22
	TOTAL :	24	66	171	423	821	1251	1513	1628	1415	1102	748	478
1970	10		5	6	23	28	54	67	84	62	56	24	15
1969	10	1	8	7	28	38	60	65	79	47	43	28	12
1969	11	2	6	8	19	19	40	44	52	35	30	14	12
1968	11	1	3	6	16	38	42	46	46	29	19	8	11
1968	12	1	1	10	11	29	35	35	47	30	19	13	6
1967	12	1	5	8	13	29	41	44	36	22	20	10	4
1967	13	2		8	16	23	22	42	36	14	15	4	2
1966	13	1	2	4	14	23	27	35	27	18	10	6	4
1966	14			6	10	17	21	25	24	15	9	7	2
1965	14	3	5	2	16	15	26	23	19	9	6	7	4
	TOTAL :	12	35	65	166	259	368	426	450	281	227	121	72
1965	15	1	2		11	15	17	15	10	6	7	3	2
1964	15		5	3	12	12	15	14	12	11	4	5	1
1964	16		2	6	2	12	15	10	7	8	4	2	1
1963	16	1	2	5	11	6	14	8	10	7	2	1	4
1963	17	2	3	4	4	12	7	9	10	7	4	2	2
1962	17	2	3	3	5	12	9	12	8	8	3	2	3
1962	18	1		3	4	8	10	3	9	2	3	1	1
1961	18	4	2	4	7	4	6	5	3	2	2	2	1
1961	19	1			2	2	8	2	7	4	3		1
1960	19	3		3	3	6	6	6	5	2	3	1	
	TOTAL :	15	19	31	61	89	107	84	81	57	35	19	16
1960	20	3	1	1	4	5	4	4	4	2	1		
1959	20	2	2	2	3	4	2	6	2	4	2		
1959	21	1	2		2	4	4	1	3	2			
1958	21			2	4	3	3	2	3	2			
1958	22		1	1	5	5	3	4	2				
1957	22	3		2	1	2	3	4		1	1		
1957	23			2		2	2	1	2		1		
1956	23	1		1				1	1				
1956	24				1			1		2			
1955	24			1	1		1						
	TOTAL :	10	6	12	16	25	22	24	17	13	5		



22.- (SUITE)  
 D.- REGION WALLONNE

ANNEE DU MARIAGE	DUREE DU MARIAGE	AGE DE LA MERE LORS DU MARIAGE											
		<15 ANS	15 ANS	16 ANS	17 ANS	18 ANS	19 ANS	20 ANS	21 ANS	22 ANS	23 ANS	24 ANS	25 ANS
1955	25	1	2				2						
1954	25				1			1					
1954	26				2	1	2					1	
1953	26	1	1			1	1						
1953	27												
1952	27	1			1								
1952	28	1											
1951	28						1						
1951	29												
1950	29												
	TOTAL :	4	3		4	2	6	1				1	
1950	30												
1949	30												
1949	31												
1948	31												
1948	32												
1947	32												
1947	33												
1946	33												
1946	34												
1945	34												
	TOTAL :												
1945	35												
1944	35												
	> 35												
	TOTAL :												
DUREE INCONNUE													
TOTAL GENERAL		76	224	660	1568	3148	4534	5335	5402	4679	3551	2502	1690



AGE DE LA MERE LORS DU MARIAGE													
26 ANS	27 ANS	28 ANS	29 ANS	30 ANS	31 ANS	32 ANS	33 ANS	34 ANS	35-39 ANS	40-44 ANS	45 ANS ET +	AGE INCON- NU	TOTAL
													5 2 6 4  2 1 1
													21
									3	5	51		59
1139	764	538	409	260	225	158	137	82	173	35	55	11	37355

23. -NAISSANCES LEGITIMES D'APRES LEUR RANG DE SURVENANCE AU COURS DU MARIAGE ACTUEL  
ET D'APRES L'AGE DE LA MERE ANNEE 1980  
(Y COMPRIS LES ENFANTS NES VIVANTS MAIS PRESENTES SANS VIE, NON COMPRIS LES MORT-NES)  
A.- LE ROYAUME

ANNEE DE NAIS- SANCE DE LA MERE	AGE DE LA MERE EN ANNEES REVOLUES	RANG DES NAISSANCES COMPTE TENU DES ENFANTS PRECEDENTS NES VIVANTS ENCORE EN VIE OU NON									
		1ERE NAIS- SANCE	2E NAIS- SANCE	3E NAIS- SANCE	4E NAIS- SANCE	5E NAIS- SANCE	6E NAIS- SANCE	7E NAIS- SANCE	8E NAIS- SANCE	9E NAIS- SANCE ET PLUS	TOTAL DES NAIS- SANCES
	< 15	4		1							5
	TOTAL :	4		1							5
1965	15	19									19
1964	15	49	1								50
1964	16	133	5								138
1963	16	234	7	1							242
1963	17	408	31	1							440
1962	17	479	38	4							521
1962	18	790	102	7							899
1961	18	947	140	9	2						1098
1961	19	1356	214	27	3						1600
1960	19	1541	311	36	1	1					1890
	TOTAL :	5956	849	85	6	1					6897
1960	20	1916	513	89	8	2					2528
1959	20	2095	534	102	19						2750
1959	21	2594	767	130	18	2					3511
1958	21	2662	902	155	30	4					3753
1958	22	2891	1088	216	37	14	3				4249
1957	22	2955	1210	224	37	9	1				4436
1957	23	3248	1358	302	68	10	1				4987
1956	23	3188	1527	285	85	16	1				5102
1956	24	3279	1823	420	112	32	7	2			5675
1955	24	3055	1905	409	99	27	9	2			5506
	TOTAL :	27883	11627	2332	513	116	22	4			42497
1955	25	3066	2137	490	132	46	10	2			5883
1954	25	2689	2087	514	122	36	12	4	1	1	5466
1954	26	2485	2140	582	149	55	20	3	2	1	5437
1953	26	2111	2109	579	142	45	24	5	2	1	5018
1953	27	1894	2115	648	178	76	23	11	1	1	4947
1952	27	1734	1995	621	171	74	21	11	5	1	4633
1952	28	1338	1780	661	189	88	26	9	1		4092
1951	28	1088	1678	697	175	55	19	13	2	1	3728
1951	29	967	1492	711	196	67	23	10	5	1	3472
1950	29	843	1390	697	215	67	33	13	5	1	3264
	TOTAL :	18215	18923	6200	1669	609	211	81	24	8	45940
1950	30	800	1232	663	208	72	45	23	8	4	3055
1949	30	574	1109	611	183	71	37	18	6	1	2610
1949	31	501	921	597	215	64	33	18	4	4	2357
1948	31	456	794	572	174	78	31	21	8	3	2137
1948	32	381	675	499	179	57	49	23	15	3	1881
1947	32	315	560	372	190	74	32	17	5	7	1572
1947	33	331	484	413	162	76	20	16	9	8	1519
1946	33	251	381	337	131	51	24	11	17	5	1208
1946	34	237	361	295	136	72	30	11	9	7	1158
1945	34	174	237	240	133	54	25	24	9	3	899
	TOTAL :	4020	6754	4599	1711	669	326	182	90	45	18396
1945	35	166	211	199	109	44	42	13	12	11	807
1944	35	137	160	184	97	47	30	15	13	11	694
1944	36	118	140	146	104	42	27	19	15	16	627
1943	36	93	124	117	59	30	24	15	11	10	483
1943	37	99	92	97	60	36	23	19	15	9	450
1942	37	61	83	98	61	46	21	18	14	12	414
1942	38	44	55	66	56	35	21	17	11	15	320
1941	38	48	46	50	33	26	16	19	5	16	259
1941	39	38	35	37	34	18	16	5	9	15	207
1940	39	39	32	37	29	33	15	17	7	15	224
	TOTAL :	843	978	1031	642	357	235	157	112	130	4485

23.- (SUITE)  
A.- LE ROYAUME

ANNEE DE NAIS- SANCE DE LA MERE	AGE DE LA MERE EN ANNEES REVOLUES	RANG DES NAISSANCES COMPTE TENU DES ENFANTS PRECEDENTS NES VIVANTS ENCORE EN VIE OU NON									
		1ERE NAIS- SANCE	2E NAIS- SANCE	3E NAIS- SANCE	4E NAIS- SANCE	5E NAIS- SANCE	6E NAIS- SANCE	7E NAIS- SANCE	8E NAIS- SANCE	9E NAIS- SANCE ET PLUS	TOTAL DES NAIS- SANCES
1940	40	29	31	27	34	27	17	17	4	21	207
1939	40	23	24	26	20	22	12	8	7	13	155
1939	41	18	18	15	16	16	18	10	5	8	124
1938	41	12	12	22	17	12	13	7	9	9	113
1938	42	15	14	10	7	10	11	4	6	6	83
1937	42	13	13	14	8	10	8	6	3	3	78
1937	43	14	5	6	7	6	7	7	6	7	65
1936	43	5	5	8	6	7	6	9	6	3	55
1936	44	1	4	6		4	1	2	5	1	24
1935	44	5	2	2	9	6	3	1	1	2	31
TOTAL :		135	128	136	124	120	96	71	52	73	935
1935	45	2	3	2	1	2	2		4	5	21
1934	45	1	2	2	2	3	1	2	3	7	23
1934	46	3	1	4	6	1	2	1	1	1	20
1933	46	3	2	2	1		1		1	2	12
1933	47	1		1			1	1			4
1932	47		1		1					1	3
1932	48						1				1
1931	48				1	1					2
1931	49	1	1				1				3
1930	49			1			1		1		3
TOTAL :		11	10	12	12	7	10	4	10	16	92
1930	50						1		3	1	5
1929	50									1	1
	> 50	2				1				1	4
TOTAL :		2				1	1		3	3	10
AGE INCONNU		3	2	2	2					1	15
TOTAL GENERAL		57077	39271	14398	4679	1880	901	499	291	276	119272

23.-NAISSANCES LEGITIMES D'APRES LEUR RANG DE SURVENANCE AU COURS DU MARIAGE ACTUEL  
ET D'APRES L'AGE DE LA MERE ANNEE 1980  
(Y COMPRIS LES ENFANTS NES VIVANTS MAIS PRESENTES SANS VIE, NON COMPRIS LES MORT-NES)  
B.- REGION BRUXELLOISE

ANNEE DE NAISSANCE DE LA MERE	AGE DE LA MERE EN ANNEES REVOLUES	RANG DES NAISSANCES COMPTE TENU DES ENFANTS PRECEDENTS NES VIVANTS ENCORE EN VIE OU NON									TOTAL DES NAISSANCES
		1ERE NAISSANCE	2E NAISSANCE	3E NAISSANCE	4E NAISSANCE	5E NAISSANCE	6E NAISSANCE	7E NAISSANCE	8E NAISSANCE	9E NAISSANCE ET PLUS	
	< 15			1							1
	TOTAL :			1							1
1965	15	2									2
1964	15	9									9
1964	16	14	2								16
1963	16	22	1								23
1963	17	48	5	1							54
1962	17	44	7								51
1962	18	87	18	1							106
1961	18	81	16	1	1						99
1961	19	128	34	9	1						172
1960	19	135	50	8							193
	TOTAL :	570	133	20	2						725
1960	20	165	71	24	2						262
1959	20	165	61	21	2						249
1959	21	213	88	28	2						331
1958	21	219	74	22	6						321
1958	22	216	96	29	6	4	1				352
1957	22	226	100	24	8	5					363
1957	23	264	107	45	12	3					431
1956	23	259	101	32	14	7					413
1956	24	280	138	46	32	7	3				506
1955	24	268	143	40	19	6	1	1			478
	TOTAL :	2275	979	311	103	32	5	1			3706
1955	25	229	148	58	34	8	5	1			483
1954	25	272	152	60	28	9	2	1			524
1954	26	209	156	65	22	13	3	2	1		471
1953	26	204	167	50	32	13	8			1	475
1953	27	201	168	53	28	25	3	3	1	1	483
1952	27	216	153	47	22	14	9	4	1		466
1952	28	146	119	50	25	27	9	1			377
1951	28	125	135	45	22	14	4	4	1		350
1951	29	100	119	45	24	14	9	2	1		314
1950	29	98	127	44	30	15	11	3			328
	TOTAL :	1800	1444	517	267	152	63	21	5	2	4271
1950	30	119	116	52	25	17	14	5		1	349
1949	30	85	103	43	20	19	8	4			282
1949	31	76	86	40	26	8	7	6	1		250
1948	31	67	75	39	16	8	10	3	3		221
1948	32	48	67	41	23	10	7	4	5		205
1947	32	40	67	29	16	9	8	5		3	177
1947	33	59	44	41	11	14	7	3	1	1	181
1946	33	46	45	28	9	5	5	2	4		144
1946	34	42	41	23	21	10	4	4		1	146
1945	34	21	36	12	9	11	6	5	3	1	104
	TOTAL :	603	680	348	176	111	76	41	17	7	2059
1945	35	30	24	17	3	7	10	2	1		94
1944	35	26	16	13	10	5	5	1	4	4	84
1944	36	25	32	18	15	5	7	8	4	7	121
1943	36	12	18	13	7	4	1	4	4		63
1943	37	17	11	6	7	7	4	5	3	4	64
1942	37	8	9	10	7	7	8	8	3	3	63
1942	38	6	9	8	2	5	4	8	4	2	48
1941	38	6	5	3	2	2	1	3	2	4	26
1941	39	4	8	2	2	2	3	1		5	27
1940	39	5	5	1	2	5	1	2	2	7	30
	TOTAL :	139	137	91	57	47	44	42	27	36	620

23.- (SUITE)  
B.- REGION BRUXELLOISE

ANNEE DE NAIS- SANCE DE LA MERE	AGE DE LA MERE EN ANNEES REVOLUES	RANG DES NAISSANCES COMPTE TENU DES ENFANTS PRECEDENTS NES VIVANTS ENCORE EN VIE OU NON									
		1ERE NAIS- SANCE	2E NAIS- SANCE	3E NAIS- SANCE	4E NAIS- SANCE	5E NAIS- SANCE	6E NAIS- SANCE	7E NAIS- SANCE	8E NAIS- SANCE	9E NAIS- SANCE ET PLUS	TOTAL DES NAIS- SANCES
1940	40	6	2	4	2	4	6	4	1	11	40
1939	40	4	2	1	2	1	2	2	2	5	21
1939	41	3	4	1	1	2	2	2	2	2	17
1938	41			2		1		1	3	4	11
1938	42		3	1		3			2		9
1937	42			2		2		2		3	9
1937	43	1	1		1	2			2	4	11
1936	43			2		1		1	1	2	8
1936	44	1									1
1935	44			2						1	3
	TOTAL :	15	12	15	6	16	11	12	11	32	130
1935	45		1						3	2	6
1934	45	1					1	1	1		4
1934	46			1			1	1			3
1933	46			1						1	2
1933	47						1				1
1932	47										
1932	48										
1931	48				1						1
1931	49										
1930	49										
	TOTAL :	1	1	2	1		3	2	4	3	17
1930	50								1		1
1929	50										
	> 50					1				1	2
	TOTAL :					1			1	1	3
AGE INCONNU			1								1
TOTAL GENERAL		5403	3387	1305	612	359	202	119	65	81	11533

23.-NAISSANCES LEGITIMES D'APRES LEUR RANG DE SURVENANCE AU COURS DU MARIAGE ACTUEL  
ET D'APRES L'AGE DE LA MERE ANNEE 1980  
(Y COMPRIS LES ENFANTS NES VIVANTS MAIS PRESENTES SANS VIE, NON COMPRIS LES MORT-NES)  
C.- REGION FLAMANDE

ANNEE DE NAIS- SANCE DE LA MERE	AGE DE LA MERE EN ANNEES REVOLUES	RANG DES NAISSANCES COMPTE TENU DES ENFANTS PRECEDENTS NES VIVANTS ENCORE EN VIE OU NON									TOTAL DES NAIS- SANCES
		1ERE NAIS- SANCE	2E NAIS- SANCE	3E NAIS- SANCE	4E NAIS- SANCE	5E NAIS- SANCE	6E NAIS- SANCE	7E NAIS- SANCE	8E NAIS- SANCE	9E NAIS- SANCE ET PLUS	
	< 15	3									3
	TOTAL :	3									3
1965	15	6									6
1964	15	13	1								14
1964	16	54	3								57
1963	16	106	4	1							111
1963	17	189	14								203
1962	17	246	21	1							268
1962	18	417	55	6							478
1961	18	512	76	4							592
1961	19	723	106	12	1						842
1960	19	826	165	16	1	1					1009
	TOTAL :	3092	445	40	2	1					3580
1960	20	1068	290	43	4	2					1407
1959	20	1158	307	39	11						1515
1959	21	1504	404	64	12	1					1985
1958	21	1546	509	81	17	3					2156
1958	22	1735	623	117	17	5	2				2499
1957	22	1785	711	115	18	2	1				2632
1957	23	2015	807	149	31	5					3007
1956	23	1967	956	161	43	6	1				3134
1956	24	2035	1122	232	53	18	4				3466
1955	24	1902	1210	236	45	13	6	1			3413
	TOTAL :	16715	6939	1237	251	55	14	3			25214
1955	25	1835	1318	283	57	26	4	1			3574
1954	25	1662	1334	288	47	18	8	2	1	1	3361
1954	26	1528	1380	345	72	30	12	1	1	1	3370
1953	26	1257	1352	319	67	18	11	4	2		3030
1953	27	1159	1339	400	85	35	12	5			3035
1952	27	1026	1252	371	102	39	7	3	2	1	2803
1952	28	790	1178	400	97	38	9	6	1		2519
1951	28	652	1038	408	103	22	9	7	1	1	2241
1951	29	552	960	461	113	31	8	4	2	1	2132
1950	29	483	841	447	107	26	12	9	4	1	1930
	TOTAL :	10994	11992	3722	850	283	92	42	14	6	27995
1950	30	432	744	398	114	34	22	13	6		1763
1949	30	310	659	376	106	30	18	7	4		1510
1949	31	255	558	354	121	29	18	8	3	4	1350
1948	31	235	471	344	106	45	11	12	3	1	1228
1948	32	178	400	308	91	26	30	12	7	3	1055
1947	32	166	308	228	107	37	14	5	2	3	870
1947	33	163	267	249	103	38	8	6	6	5	845
1946	33	120	231	195	81	29	9	5	9	3	682
1946	34	123	205	176	80	42	16	4	5	1	652
1945	34	90	140	157	79	26	11	13	5	2	523
	TOTAL :	2072	3983	2785	988	336	157	85	50	22	10478
1945	35	77	134	124	75	29	17	4	7	5	472
1944	35	61	90	107	61	29	16	12	6	4	386
1944	36	60	64	97	57	29	10	9	6	7	339
1943	36	44	74	72	33	22	12	8	1	9	275
1943	37	44	55	59	41	22	13	9	10	3	256
1942	37	34	49	59	38	28	6	7	10	9	240
1942	38	18	28	35	37	23	10	6	5	10	172
1941	38	25	27	37	18	19	10	7	1	9	153
1941	39	20	17	21	21	7	8	4	7	9	114
1940	39	20	16	27	12	20	10	9	2	8	124
	TOTAL :	403	554	638	393	228	112	75	55	73	2531

23.- (SUITE)  
C.- REGION FLAMANDE

ANNEE DE NAIS- SANCE DE LA MERE	AGE DE LA MERE EN ANNEES REVOLUES	RANG DES NAISSANCES COMPTE TENU DES ENFANTS PRECEDENTS NES VIVANTS ENCORE EN VIE OU NON									TOTAL DES NAIS- SANCES
		1ERE NAIS- SANCE	2E NAIS- SANCE	3E NAIS- SANCE	4E NAIS- SANCE	5E NAIS- SANCE	6E NAIS- SANCE	7E NAIS- SANCE	8E NAIS- SANCE	9E NAIS- SANCE ET PLUS	
1940	40	19	19	15	24	14	9	7	3	8	118
1939	40	10	14	14	12	11	7	4	5	7	84
1939	41	9	10	8	12	7	12	7	5	2	72
1938	41	8	10	10	12	7	11	4	3	3	68
1938	42	11	8	7	4	6	7	3	2	5	53
1937	42	8	8	7	7	7	4	1	2	4	44
1937	43	6	3	5	2	2	6	4	3	1	32
1936	43	2	3	3	4	4	3	6	4	1	30
1936	44		3	2		3		2		1	11
1935	44	2			2	5	3	1			13
	TOTAL :	75	78	71	79	66	62	39	27	28	525
1935	45	1	1	2	1	2	2			3	12
1934	45		1	1	2	2		1	1	4	12
1934	46	2	1	3	5					1	12
1933	46	2	1	1	1		1		1		7
1933	47	1						1			2
1932	47										
1932	48						1				1
1931	48										
1931	49	1	1								2
1930	49			1			1		1		3
	TOTAL :	7	5	8	9	4	5	2	3	8	51
1930	50						1		1		2
1929	50									1	1
	> 50	1									1
	TOTAL :	1					1		1	1	4
AGE INCONNU		1	1		1						3
TOTAL GENERAL		33363	23997	8501	2573	973	443	246	150	138	70384

23.-NAISSANCES LEGITIMES D'APRES LEUR RANG DE SURVENANCE AU COURS DU MARIAGE ACTUEL  
ET D'APRES L'AGE DE LA MERE ANNEE 1980  
(Y COMPRIS LES ENFANTS NES VIVANTS MAIS PRESENTES SANS VIE, NON COMPRIS LES MORT-NES)  
D.- REGION WALLONNE

ANNEE DE NAIS- SANCE DE LA MERE	AGE DE LA MERE EN ANNEES REVOLUES	RANG DES NAISSANCES COMPTE TENU DES ENFANTS PRECEDENTS NES VIVANTS ENCORE EN VIE OU NON									TOTAL DES NAIS- SANCES
		1ERE NAIS- SANCE	2E NAIS- SANCE	3E NAIS- SANCE	4E NAIS- SANCE	5E NAIS- SANCE	6E NAIS- SANCE	7E NAIS- SANCE	8E NAIS- SANCE	9E NAIS- SANCE ET PLUS	
	< 15	1									1
	TOTAL :	1									1
1965	15	11									11
1964	15	27									27
1964	16	65									65
1963	16	106	2								108
1963	17	171	12								183
1962	17	189	10	3							202
1962	18	286	29								315
1961	18	354	48	4	1						407
1961	19	505	74	6	1						586
1960	19	580	96	12							688
	TOTAL :	2294	271	25	2						2592
1960	20	683	152	22	2						859
1959	20	772	166	42	6						986
1959	21	877	275	38	4	1					1195
1958	21	897	319	52	7	1					1276
1958	22	940	369	70	14	5					1398
1957	22	944	399	85	11	2					1441
1957	23	969	444	108	25	2	1				1549
1956	23	962	470	92	28	3					1555
1956	24	964	563	142	27	7					1703
1955	24	885	552	133	35	8	2				1615
	TOTAL :	8893	3709	784	159	29	3				13577
1955	25	952	671	149	41	12	1				1826
1954	25	755	601	166	47	9	2	1			1581
1954	26	748	604	172	55	12	5				1596
1953	26	650	590	210	43	14	5	1			1513
1953	27	534	608	195	65	16	8	3			1429
1952	27	492	590	203	47	21	5	4	2		1364
1952	28	402	483	211	67	23	8	2			1196
1951	28	311	505	244	50	19	6	2			1137
1951	29	315	413	205	59	22	6	4	2		1026
1950	29	262	422	206	78	26	10	1	1		1006
	TOTAL :	5421	5487	1961	552	174	56	18	5		13674
1950	30	249	372	213	69	21	9	5	2	3	943
1949	30	179	347	192	57	22	11	7	2	1	818
1949	31	170	277	203	68	27	8	4			757
1948	31	154	248	189	52	25	10	6	2	2	688
1948	32	155	208	150	65	21	12	7	3		621
1947	32	109	185	115	67	28	10	7	3	1	525
1947	33	109	173	123	48	24	5	7	2	2	493
1946	33	85	105	114	41	17	10	4	4	2	382
1946	34	72	115	96	35	20	10	3	4	5	360
1945	34	63	61	71	45	17	8	6	1		272
	TOTAL :	1345	2091	1466	547	222	93	56	23	16	5859
1945	35	59	53	58	31	8	15	7	4	6	241
1944	35	50	54	64	26	13	9	2	3	3	224
1944	36	33	44	31	32	8	10	2	5	2	167
1943	36	37	32	32	19	4	11	3	6	1	145
1943	37	38	26	32	12	7	6	5	2	2	130
1942	37	19	25	29	16	11	7	3	1		111
1942	38	20	18	23	17	7	7	3	2	3	100
1941	38	17	14	10	13	7	5	9	2	3	80
1941	39	14	10	14	11	9	5		2	1	66
1940	39	14	11	9	15	8	4	6	3		70
	TOTAL :	301	287	302	192	82	79	40	30	21	1334



## 23.- (SUITE)

## D.- REGION WALLONNE

ANNEE DE NAIS- SANCE DE LA MERE	AGE DE LA MERE EN ANNEES REVOLUES	RANG DES NAISSANCES COMPTE TENU DES ENFANTS PRECEDENTS NES VIVANTS ENCORE EN VIE OU NON									TOTAL DES NAIS- SANCES
		1ERE NAIS- SANCE	2E NAIS- SANCE	3E NAIS- SANCE	4E NAIS- SANCE	5E NAIS- SANCE	6E NAIS- SANCE	7E NAIS- SANCE	8E NAIS- SANCE	9E NAIS- SANCE ET PLUS	
1940	40	4	10	8	8	9	2	6		2	49
1939	40	9	8	11	6	10	3	2		1	50
1939	41	6	4	6	3	7	4	1		4	35
1938	41	4	2	10	5	4	2	2	3	2	34
1938	42	4	3	2	3	1	4	1		1	21
1937	42	5	5	5	1	1	4	3	1		25
1937	43	7	1	1	4	2	1	3	1	2	22
1936	43	3	2	3	2	2	2		1		17
1936	44	1	1	4		1	1		5		12
1935	44	3	2		7	1			1	1	15
	TOTAL :	45	38	50	39	38	23	20	14	13	280
1935	45	1	1						1		3
1934	45		1	1		1			1	3	7
1934	46	1			1	1	1				5
1933	46	1	1							1	3
1933	47			1							1
1932	47		1		1					1	3
1932	48										
1931	48					1					1
1931	49						1				1
1930	49										
	TOTAL :	3	4	2	2	3	2		3	5	24
1930	50								1	1	2
1929	50										
	> 50	1									1
	TOTAL :	1							1	1	3
AGE INCONNU		7		2	1					1	11
TOTAL GENERAL		18311	11887	4592	1494	548	256	134	76	57	37355

24.-NAISSANCES LEGITIMES D'APRES LEUR RANG DE SURVENANCE AU COURS DU MARIAGE ACTUEL  
ET LA DUREE DE CELUI-CI  
(Y COMPRIS LES ENFANTS NES VIVANTS MAIS PRESENTES SANS VIE, NON COMPRIS LES MORT-NES) 80  
A.- LE ROYAUME

DUREE DU MARIAGE ACTUEL	ANNEE DU MARIAGE ACTUEL	RANG DES NAISSANCES COMPTE TENU DES ENFANTS PRECEDENTS NES VIVANTS ENCORE EN VIE OU NON									TOTAL DES NAISSANCES
		1ERE NAISSANCE	2E NAISSANCE	3E NAISSANCE	4E NAISSANCE	5E NAISSANCE	6E NAISSANCE	7E NAISSANCE	8E NAISSANCE	9E NAISSANCE ET PLUS	
<1 MOIS	1980	324									324
	1979	14									14
	TOTAL :	338									338
<2 MOIS	1980	412									412
	1979	71									71
	TOTAL :	483									483
<3 MOIS	1980	505									505
	1979	129									129
	TOTAL :	634									634
<4 MOIS	1980	745									745
	1979	265									265
	TOTAL :	1010									1010
<5 MOIS	1980	1085									1085
	1979	622									622
	TOTAL :	1707									1707
<6 MOIS	1980	1251									1251
	1979	1032									1032
	TOTAL :	2283									2283
<7 MOIS	1980	609									609
	1979	802									802
	TOTAL :	1411									1411
<8 MOIS	1980	239									239
	1979	481									481
	TOTAL :	720									720
<9 MOIS	1980	200									200
	1979	763									763
	TOTAL :	963									963
9-<12 MOIS	1980	308									308
	1979	4279	16								4295
	TOTAL :	4587	16								4603
<1 AN	1980	5678									5678
	1979	8458	16								8474
	TOTAL :	14136	16								14152
1 AN	1979	7510	449	8							7967
	1978	6919	1060	25							8004
	TOTAL :	14429	1509	33							15971
2 ANS	1978	5295	2187	71	10						7563
	1977	4861	3100	165	14						8140
	TOTAL :	10156	5287	236	24						15703
3 ANS	1977	3480	3244	374	17	2					7117
	1976	3186	3853	545	38	8					7630
	TOTAL :	6666	7097	919	55	10					14747

## 24. - (SUITE)

## A. - LE ROYAUME

DUREE DU MARIAGE ACTUEL	ANNEE DU MARIAGE ACTUEL	RANG DES NAISSANCES COMPTE TENU DES ENFANTS PRECEDENTS NES VIVANTS ENCORE EN VIE OU NON									TOTAL DES NAISSANCES
		1ERE NAISSANCE	2E NAISSANCE	3E NAISSANCE	4E NAISSANCE	5E NAISSANCE	6E NAISSANCE	7E NAISSANCE	8E NAISSANCE	9E NAISSANCE ET PLUS	
4 ANS	1976	2214	3255	746	77	10	1				6303
	1975	2041	3594	906	109	11	5				6666
	TOTAL :	4255	6849	1652	186	21	6				12969
5 ANS	1975	1442	2866	995	170	27	1	1			5502
	1974	1251	2787	1026	181	39	4				5288
	TOTAL :	2693	5653	2021	351	66	5	1			10790
6 ANS	1974	906	2084	1024	230	28	6	2			4280
	1973	803	2069	1083	287	58	11	4	1		4316
	TOTAL :	1709	4153	2107	517	86	17	6	1		8596
7 ANS	1973	558	1512	867	272	60	11	1	3		3284
	1972	497	1407	946	299	86	19	4	1		3259
	TOTAL :	1055	2919	1813	571	146	30	5	4		6543
8 ANS	1972	329	1040	781	261	85	21	3		2	2522
	1971	319	940	721	287	69	32	8	1		2377
	TOTAL :	648	1980	1502	548	154	53	11	1	2	4899
9 ANS	1971	242	661	555	249	91	40	9		1	1848
	1970	205	695	578	287	104	18	11	2	2	1902
	TOTAL :	447	1356	1133	536	195	58	20	2	3	3750
10 ANS	1970	149	461	458	222	109	46	10	4		1459
	1969	124	413	462	222	116	34	12	8	2	1393
	TOTAL :	273	874	920	444	225	80	22	12	2	2852
11 ANS	1969	93	278	320	172	103	44	17	7	1	1035
	1968	88	255	274	174	93	51	23	9	3	970
	TOTAL :	181	533	594	346	196	95	40	16	4	2005
12 ANS	1968	64	211	213	140	89	48	16	8	6	795
	1967	55	190	216	142	73	43	30	6	2	757
	TOTAL :	119	401	429	282	162	91	46	14	8	1552
13 ANS	1967	45	110	175	123	63	36	21	8	3	584
	1966	48	90	167	106	57	38	21	10	7	544
	TOTAL :	93	200	342	229	120	74	42	18	10	1128
14 ANS	1966	28	88	127	85	56	25	23	12	6	450
	1965	24	64	113	91	57	38	20	11	5	423
	TOTAL :	52	152	240	176	113	63	43	23	11	873
15 ANS	1965	14	54	70	77	41	42	14	13	15	340
	1964	19	46	67	53	61	35	19	12	5	317
	TOTAL :	33	100	137	130	102	77	33	25	20	657
16 ANS	1964	15	30	48	41	32	35	13	8	9	231
	1963	13	33	46	29	45	21	18	11	13	229
	TOTAL :	28	63	94	70	77	56	31	19	22	460
17 ANS	1963	11	19	39	34	30	19	16	13	19	200
	1962	7	20	35	28	31	27	12	11	11	182
	TOTAL :	18	39	74	62	61	46	28	24	30	382

24. - (SUITE)  
 A. - LE ROYAUME

DUREE DU MARIAGE ACTUEL	ANNEE DU MARIAGE ACTUEL	RANG DES NAISSANCES COMPTE TENU DES ENFANTS PRECEDENTS NES VIVANTS ENCORE EN VIE OU NON									TOTAL DES NAISSANCES
		1ERE NAISSANCE	2E NAISSANCE	3E NAISSANCE	4E NAISSANCE	5E NAISSANCE	6E NAISSANCE	7E NAISSANCE	8E NAISSANCE	9E NAISSANCE ET PLUS	
18 ANS	1962	6	9	27	26	22	17	19	10	9	145
	1961	2	9	23	21	18	21	17	15	10	136
	TOTAL :	8	18	50	47	40	38	36	25	19	281
19 ANS	1961	4	6	15	18	17	15	10	5	8	98
	1960	6	7	9	13	14	24	21	12	13	119
	TOTAL :	10	13	24	31	31	39	31	17	21	217
20 ANS	1960	3	8	12	9	14	14	16	10	15	101
	1959	2	3	12	11	11	11	18	14	11	93
	TOTAL :	5	11	24	20	25	25	34	24	26	194
21 ANS	1959		2	6	12	6	8	11	14	11	70
	1958	1	4	14	9	8	4	12	6	13	71
	TOTAL :	1	6	20	21	14	12	23	20	24	141
22 ANS	1958		2	8		5	10	5	6	7	43
	1957		4	3	3	7	4	12	6	9	48
	TOTAL :		6	11	3	12	14	17	12	16	91
23 ANS	1957		2	1	1	8	4	7	4	12	39
	1956			2	4	1	4	5	3	5	24
	TOTAL :		2	3	5	9	8	12	7	17	63
24 ANS	1956		1	4	2	2	4	4	8	8	33
	1955		1	1	2	2	1	4	3	7	19
	TOTAL :		2	5	4	2	5	8	11	15	52
25 ANS ET PLUS DUREE INCONNUE		1	2	3	5	7	6	8	15	20	67
		61	30	12	16	6	3	2	1	6	137
TOTAL GENERAL		57077	39271	14398	4679	1880	901	499	291	276	119272

24.-NAISSANCES LEGITIMES D'APRES LEUR RANG DE SURVENANCE AU COURS DU MARIAGE ACTUEL  
ET LA DUREE DE CELUI-CI 80  
(Y COMPRIS LES ENFANTS NES VIVANTS MAIS PRESENTES SANS VIE, NON COMPRIS LES MORT-NES)  
B.- REGION BRUXELLOISE

DUREE DU MARIAGE ACTUEL	ANNEE DU MARIAGE ACTUEL	RANG DES NAISSANCES COMPTE TENU DES ENFANTS PRECEDENTS NES VIVANTS ENCORE EN VIE OU NON									TOTAL DES NAISSANCES
		1ERE NAISSANCE	2E NAISSANCE	3E NAISSANCE	4E NAISSANCE	5E NAISSANCE	6E NAISSANCE	7E NAISSANCE	8E NAISSANCE	9E NAISSANCE ET PLUS	
<1 MOIS	1980	53									53
	1979	4									4
	TOTAL :	57									57
<2 MOIS	1980	50									50
	1979	13									13
	TOTAL :	63									63
<3 MOIS	1980	66									66
	1979	16									16
	TOTAL :	82									82
<4 MOIS	1980	82									82
	1979	23									23
	TOTAL :	105									105
<5 MOIS	1980	105									105
	1979	54									54
	TOTAL :	159									159
<6 MOIS	1980	98									98
	1979	90									90
	TOTAL :	188									188
<7 MOIS	1980	64									64
	1979	72									72
	TOTAL :	136									136
<8 MOIS	1980	21									21
	1979	66									66
	TOTAL :	87									87
<9 MOIS	1980	28									28
	1979	87									87
	TOTAL :	115									115
9-<12 MOIS	1980	42									42
	1979	420									420
	TOTAL :	462									462
<1 AN	1980	609									609
	1979	845									845
	TOTAL :	1454									1454
1 AN	1979	714	32	2							748
	1978	735	89	3							825
	TOTAL :	1447	121	5							1573
2 ANS	1978	549	223	13							785
	1977	464	304	21	2						791
	TOTAL :	1013	527	34	2						1576
3 ANS	1977	313	297	48	3	1					662
	1976	292	365	47	11	2					717
	TOTAL :	605	662	95	14	3					1379

## 24.- (SUITE)

## B.- REGION BRUXELLOISE

DUREE DU MARIAGE ACTUEL	ANNEE DU MARIAGE ACTUEL	RANG DES NAISSANCES COMPTE TENU DES ENFANTS PRECEDENTS NES VIVANTS ENCORE EN VIE OU NON									TOTAL DES NAISSANCES
		1ERE NAISSANCE	2E NAISSANCE	3E NAISSANCE	4E NAISSANCE	5E NAISSANCE	6E NAISSANCE	7E NAISSANCE	8E NAISSANCE	9E NAISSANCE ET PLUS	
4 ANS	1976	165	275	84	11	1					536
	1975	147	340	91	14	3					595
	TOTAL :	312	615	175	25	4					1131
5 ANS	1975	93	249	92	31	5	1				471
	1974	75	251	95	18	3					442
	TOTAL :	168	500	187	49	8	1				913
6 ANS	1974	61	156	102	23	6	1	1			350
	1973	62	165	90	37	10	2		1		367
	TOTAL :	123	321	192	60	16	3	1	1		717
7 ANS	1973	48	123	70	48	8	3				300
	1972	41	90	81	37	18	5	2			274
	TOTAL :	89	213	151	85	26	8	2			574
8 ANS	1972	31	74	71	35	19	2	1			233
	1971	27	80	51	35	16	6	1	1		217
	TOTAL :	58	154	122	70	35	8	2	1		450
9 ANS	1971	22	54	41	37	19	10			1	184
	1970	19	44	45	44	21	2		1		176
	TOTAL :	41	98	86	81	40	12		1	1	360
10 ANS	1970	7	31	46	25	25	14	2	1		151
	1969	13	26	44	40	27	8	2			160
	TOTAL :	20	57	90	65	52	22	4	1		311
11 ANS	1969	6	20	35	28	26	9	8	1		133
	1968	9	18	11	24	23	16	4	1		106
	TOTAL :	15	38	46	52	49	25	12	2		239
12 ANS	1968	4	19	15	17	25	16	2	2	2	102
	1967	4	9	19	16	12	13	4	3		80
	TOTAL :	8	28	34	33	37	29	6	5	2	182
13 ANS	1967	5	5	15	14	10	8	7	1		65
	1966	2	10	9	11	4	6	7	1	1	51
	TOTAL :	7	15	24	25	14	14	14	2	1	116
14 ANS	1966	3	8	11	5	6	8	4	2	1	48
	1965	2	4	9	9	13	6	6	2	1	52
	TOTAL :	5	12	20	14	19	14	10	4	2	100
15 ANS	1965	1	2	7	8	6	13	4	2	3	46
	1964	1	1	7	4	6	8	4	3	1	35
	TOTAL :	2	3	14	12	12	21	8	5	4	81
16 ANS	1964		2	5	4	4	4	5	2	1	27
	1963	2	3	7	1	8	4	4		5	34
	TOTAL :	2	5	12	5	12	8	9	2	6	61
17 ANS	1963			1	3	5	2	4	1	3	19
	1962		3	2		5	6		2	1	19
	TOTAL :		3	3	3	10	8	4	3	4	38

24.- (SUITE)  
B.- REGION BRUXELLOISE

DUREE DU MARIAGE ACTUEL	ANNEE DU MARIAGE ACTUEL	RANG DES NAISSANCES COMPTE TENU DES ENFANTS PRECEDENTS NES VIVANTS ENCORE EN VIE OU NON									TOTAL DES NAISSANCES
		1ERE NAISSANCE	2E NAISSANCE	3E NAISSANCE	4E NAISSANCE	5E NAISSANCE	6E NAISSANCE	7E NAISSANCE	8E NAISSANCE	9E NAISSANCE ET PLUS	
18 ANS	1962		3	2	2	2	3	6	1	3	22
	1961			1	3	1	4	4	5	3	21
	TOTAL :		3	3	5	3	7	10	6	6	43
19 ANS	1961			1	1	2	3	3	2	2	14
	1960		2	2		1	6	4	3	3	21
	TOTAL :		2	3	1	3	9	7	5	5	35
20 ANS	1960		1		2	4	2	4	4	6	23
	1959			2	2		2	8	4	2	20
	TOTAL :		1	2	4	4	4	12	8	8	43
21 ANS	1959			1	1		3	1	4	4	14
	1958			1		4	1	3	2	7	18
	TOTAL :			2	1	4	4	4	6	11	32
22 ANS	1958					1	2	2	3	1	9
	1957		1	1		1	1		1	5	10
	TOTAL :		1	1		2	3	2	4	6	19
23 ANS	1957					3		4		6	13
	1956					1		2	3	3	9
	TOTAL :					4		6	3	9	22
24 ANS	1956		1		1			2	3	3	10
	1955							1		6	7
	TOTAL :		1		1			3	3	9	17
25 ANS ET PLUS DUREE INCONNUE	1			1	1	1	1	2	3	6	16
	33		7	3	4	1	1	1	1	1	51
TOTAL GENERAL		5403	3387	1305	612	359	202	119	65	81	11533

24.-NAISSANCES LEGITIMES D'APRES LEUR RANG DE SURVENANCE AU COURS DU MARIAGE ACTUEL  
ET LA DUREE DE CELUI-CI 80  
(Y COMPRIS LES ENFANTS NES VIVANTS MAIS PRESENTES SANS VIE, NON COMPRIS LES MORT-NES)  
C.- REGION FLAMANDE

DUREE DU MARIAGE ACTUEL	ANNEE DU MARIAGE ACTUEL	RANG DES NAISSANCES COMPTE TENU DES ENFANTS PRECEDENTS NES VIVANTS ENCORE EN VIE OU NON									
		1ERE NAISSANCE	2E NAISSANCE	3E NAISSANCE	4E NAISSANCE	5E NAISSANCE	6E NAISSANCE	7E NAISSANCE	8E NAISSANCE	9E NAISSANCE ET PLUS	TOTAL DES NAISSANCES
<1 MOIS	1980	141									141
	1979	5									5
	TOTAL :	146									146
<2 MOIS	1980	194									194
	1979	29									29
	TOTAL :	223									223
<3 MOIS	1980	235									235
	1979	62									62
	TOTAL :	297									297
<4 MOIS	1980	367									367
	1979	136									136
	TOTAL :	503									503
<5 MOIS	1980	580									580
	1979	347									347
	TOTAL :	927									927
<6 MOIS	1980	710									710
	1979	590									590
	TOTAL :	1300									1300
<7 MOIS	1980	333									333
	1979	426									426
	TOTAL :	759									759
<8 MOIS	1980	136									136
	1979	250									250
	TOTAL :	386									386
<9 MOIS	1980	89									89
	1979	382									382
	TOTAL :	471									471
9-<12 MOIS	1980	158									158
	1979	2325	10								2335
	TOTAL :	2483	10								2493
<1 AN	1980	2943									2943
	1979	4552	10								4562
	TOTAL :	7495	10								7505
1 AN	1979	4322	254	2							4578
	1978	3927	613	11							4551
	TOTAL :	8249	867	13							9129
2 ANS	1978	3184	1312	36	6						4538
	1977	2889	1921	85	9						4904
	TOTAL :	6073	3233	121	15						9442
3 ANS	1977	2173	1993	201	7						4374
	1976	1897	2342	316	14	3					4572
	TOTAL :	4070	4335	517	21	3					8946



24.- (SUITE)

C.- REGION FLAMANDE

DUREE DU MARIAGE ACTUEL	ANNEE DU MARIAGE ACTUEL	RANG DES NAISSANCES COMPTE TENU DES ENFANTS PRECEDENTS NES VIVANTS ENCORE EN VIE OU NON									TOTAL DES NAISSANCES
		1ERE NAISSANCE	2E NAISSANCE	3E NAISSANCE	4E NAISSANCE	5E NAISSANCE	6E NAISSANCE	7E NAISSANCE	8E NAISSANCE	9E NAISSANCE ET PLUS	
4 ANS	1976	1395	2013	434	39	3	1				3885
	1975	1296	2115	540	57	3	5				4016
	TOTAL :	2691	4128	974	96	6	6				7901
5 ANS	1975	956	1759	620	87	15		1			3438
	1974	813	1706	607	102	18	3				3249
	TOTAL :	1769	3465	1227	189	33	3	1			6687
6 ANS	1974	601	1271	622	127	13	4	1			2639
	1973	523	1270	643	164	29	6	1			2636
	TOTAL :	1124	2541	1265	291	42	10	2			5275
7 ANS	1973	358	940	530	145	33	7	1	2		2016
	1972	322	871	558	170	49	11	2	1		1984
	TOTAL :	680	1811	1088	315	82	18	3	3		4000
8 ANS	1972	213	669	463	139	48	7	2		1	1542
	1971	217	558	402	165	36	18	4			1400
	TOTAL :	430	1227	865	304	84	25	6		1	2942
9 ANS	1971	152	394	346	137	46	19	8			1102
	1970	121	454	363	156	55	11	7		2	1164
	TOTAL :	273	848	709	293	101	30	15		2	2271
10 ANS	1970	101	288	270	121	54	23	6	2		865
	1969	73	260	269	109	56	18	4	7	2	798
	TOTAL :	174	548	539	230	110	41	10	9	2	1663
11 ANS	1969	58	187	184	98	45	19	6	5	1	603
	1968	52	171	172	95	46	26	11	8	3	584
	TOTAL :	110	358	356	193	91	45	17	13	4	1187
12 ANS	1968	45	122	123	80	43	19	9	3	2	446
	1967	33	116	129	80	40	18	16	3	2	437
	TOTAL :	78	238	252	160	83	37	25	6	4	883
13 ANS	1967	23	68	95	76	30	20	9	6	2	329
	1966	27	59	100	59	33	17	10	5	5	315
	TOTAL :	50	127	195	135	63	37	19	11	7	644
14 ANS	1966	17	58	69	46	30	14	15	8	4	261
	1965	15	44	58	54	26	17	10	6	3	233
	TOTAL :	32	102	127	100	56	31	25	14	7	494
15 ANS	1965	9	35	44	50	24	17	8	7	9	203
	1964	13	27	40	31	36	20	9	3	3	182
	TOTAL :	22	62	84	81	60	37	17	10	12	385
16 ANS	1964	8	20	28	26	22	16	6	3	4	133
	1963	7	17	29	17	27	8	6	7	5	123
	TOTAL :	15	37	57	43	49	24	12	10	9	256
17 ANS	1963	7	14	21	18	16	12	8	9	9	114
	1962	4	8	17	14	15	12	7	5	4	86
	TOTAL :	11	22	38	32	31	24	15	14	13	200

24.- (SUITE)  
C.- REGION FLAMANDE

DUREE DU MARIAGE ACTUEL	ANNEE DU MARIAGE ACTUEL	RANG DES NAISSANCES COMPTE TENU DES ENFANTS PRECEDENTS NES VIVANTS ENCORE EN VIE OU NON									TOTAL DES NAISSANCES
		1ERE NAISSANCE	2E NAISSANCE	3E NAISSANCE	4E NAISSANCE	5E NAISSANCE	6E NAISSANCE	7E NAISSANCE	8E NAISSANCE	9E NAISSANCE ET PLUS	
18 ANS	1962	3	6	12	15	16	7	8	6	5	78
	1961	1	8	16	8	10	11	9	5	5	73
	TOTAL :	4	14	28	23	26	18	17	11	10	151
19 ANS	1961	3	3	7	10	8	7	6	2	6	52
	1960	1	2	6	7	11	8	10	7	8	60
	TOTAL :	4	5	13	17	19	15	16	9	14	112
20 ANS	1960	2	1	5	5	6	12	7	6	3	47
	1959	1	2	4	6	6	7	5	5	7	43
	TOTAL :	3	3	9	11	12	19	12	11	10	90
21 ANS	1959		1	3	7	4	4	8	4	6	37
	1958		2	9	6	2	2	5	4	4	34
	TOTAL :		3	12	13	6	6	13	8	10	71
22 ANS	1958		1	4		2	2	2	2	4	17
	1957		2	1		5	2	6	2	3	21
	TOTAL :		3	5		7	4	8	4	7	38
23 ANS	1957		1	1		3	2	2	3	4	16
	1956			1	3		3	2	2	2	11
	TOTAL :		1	2	3	3	5	4	3	6	27
24 ANS	1956			2		2	4	2	4	5	19
	1955		1	1	2		1	2	1	1	9
	TOTAL :		1	3	2	2	5	4	5	6	28
25 ANS ET PLUS DUREE INCONNUE		6	7	1	2	2	2	4	8	10	30
				1	4	2	1	1	1	4	27
TOTAL GENERAL		33363	23997	8501	2573	973	443	246	150	138	70384

24.-NAISSANCES LEGITIMES D'APRES LEUR RANG DE SURVENANCE AU COURS DU MARIAGE ACTUEL  
ET LA DUREE DE CELUI-CI 80  
(Y COMPRIS LES ENFANTS NES VIVANTS MAIS PRESENTES SANS VIE, NON COMPRIS LES MORT-NES)  
D.- REGION WALLONNE

DUREE DU MARIAGE ACTUEL	ANNEE DU MARIAGE ACTUEL	RANG DES NAISSANCES COMPTE TENU DES ENFANTS PRECEDENTS NES VIVANTS ENCORE EN VIE OU NON									TOTAL DES NAISSANCES
		1ERE NAISSANCE	2E NAISSANCE	3E NAISSANCE	4E NAISSANCE	5E NAISSANCE	6E NAISSANCE	7E NAISSANCE	8E NAISSANCE	9E NAISSANCE ET PLUS	
<1 MOIS	1980	130									130
	1979	5									5
	TOTAL :	135									135
<2 MOIS	1980	168									168
	1979	29									29
	TOTAL :	197									197
<3 MOIS	1980	204									204
	1979	51									51
	TOTAL :	255									255
<4 MOIS	1980	296									296
	1979	106									106
	TOTAL :	402									402
<5 MOIS	1980	400									400
	1979	221									221
	TOTAL :	621									621
<6 MOIS	1980	443									443
	1979	352									352
	TOTAL :	795									795
<7 MOIS	1980	212									212
	1979	304									304
	TOTAL :	516									516
<8 MOIS	1980	82									82
	1979	165									165
	TOTAL :	247									247
<9 MOIS	1980	83									83
	1979	294									294
	TOTAL :	377									377
9-<12 MOIS	1980	108									108
	1979	1534	6								1540
	TOTAL :	1642	6								1648
<1 AN	1980	2126									2126
	1979	3061	6								3067
	TOTAL :	5187	6								5193
1 AN	1979	2474	163	4							2641
	1978	2259	358	11							2628
	TOTAL :	4733	521	15							5269
2 ANS	1978	1562	652	22	4						2240
	1977	1508	875	59	3						2445
	TOTAL :	3070	1527	81	7						4685
3 ANS	1977	994	954	125	7	1					2081
	1976	997	1146	182	13	3					2341
	TOTAL :	1991	2100	307	20	4					4422

## 24.- (SUITE)

## D.- REGION WALLONNE

DUREE DU MARIAGE ACTUEL	ANNEE DU MARIAGE ACTUEL	RANG DES NAISSANCES COMPTE TENU DES ENFANTS PRECEDENTS NES VIVANTS ENCORE EN VIE OU NON									TOTAL DES NAISSANCES
		1ERE NAISSANCE	2E NAISSANCE	3E NAISSANCE	4E NAISSANCE	5E NAISSANCE	6E NAISSANCE	7E NAISSANCE	8E NAISSANCE	9E NAISSANCE ET PLUS	
4 ANS	1976	654	967	228	27	6					1882
	1975	598	1139	275	38	5					2055
	TOTAL :	1252	2106	503	65	11					3937
5 ANS	1975	393	858	283	52	7					1593
	1974	363	830	324	61	18	1				1597
	TOTAL :	756	1688	607	113	25	1				3190
6 ANS	1974	244	657	300	80	9	1				1291
	1973	218	634	350	86	19	3	3			1313
	TOTAL :	462	1291	650	166	28	4	3			2604
7 ANS	1973	152	449	267	79	19	1		1		968
	1972	134	446	307	92	19	3				1001
	TOTAL :	286	895	574	171	38	4		1		1969
8 ANS	1972	85	297	247	87	18	12			1	747
	1971	75	302	268	87	17	8	3			760
	TOTAL :	160	599	515	174	35	20	3		1	1507
9 ANS	1971	68	213	168	75	26	11	1			562
	1970	65	197	170	87	28	5	4	1		557
	TOTAL :	133	410	338	162	54	16	5	1		1119
10 ANS	1970	41	142	142	76	30	9	2	1		443
	1969	38	127	149	73	33	8	6	1		435
	TOTAL :	79	269	291	149	63	17	8	2		878
11 ANS	1969	29	71	101	46	32	16	3	1		299
	1968	27	66	91	55	24	9	8			280
	TOTAL :	56	137	192	101	56	25	11	1		579
12 ANS	1968	15	70	75	43	21	13	5	3	2	247
	1967	18	65	68	46	21	12	10			240
	TOTAL :	33	135	143	89	42	25	15	3	2	487
13 ANS	1967	17	37	65	33	23	8	5	1	1	190
	1966	19	21	58	36	20	15	4	4	1	178
	TOTAL :	36	58	123	69	43	23	9	5	2	368
14 ANS	1966	8	22	47	34	20	3	4	2	1	141
	1965	7	16	46	28	18	15	4	3	1	138
	TOTAL :	15	38	93	62	38	18	8	5	2	279
15 ANS	1965	4	17	19	19	11	12	2	4	3	91
	1964	5	18	20	18	19	7	6	6	1	100
	TOTAL :	9	35	39	37	30	19	8	10	4	191
16 ANS	1964	7	8	15	11	6	15	2	3	4	71
	1963	4	13	10	11	10	9	8	4	3	72
	TOTAL :	11	21	25	22	16	24	10	7	7	143
17 ANS	1963	4	5	17	13	9	5	4	3	7	67
	1962	3	9	16	14	11	9	5	4	6	77
	TOTAL :	7	14	33	27	20	14	9	7	13	144

24.- (SUITE)  
D.- REGION WALLONNE

DUREE DU MARIAGE ACTUEL	ANNEE DU MARIAGE ACTUEL	RANG DES NAISSANCES COMPTE TENU DES ENFANTS PRECEDENTS NES VIVANTS ENCORE EN VIE OU NON									TOTAL DES NAISSANCES
		1ERE NAISSANCE	2E NAISSANCE	3E NAISSANCE	4E NAISSANCE	5E NAISSANCE	6E NAISSANCE	7E NAISSANCE	8E NAISSANCE	9E NAISSANCE ET PLUS	
18 ANS	1962	3		13	9	4	7	5	3	1	45
	1961	1	1	6	10	7	6	4	5	2	42
	TOTAL :	4	1	19	19	11	13	9	8	3	87
19 ANS	1961	1	3	7	7	7	5	1	1		32
	1960	5	3	1	6	2	10	7	2	2	38
	TOTAL :	6	6	8	13	9	15	8	3	2	70
20 ANS	1960	1	6	7	2	4		5		6	31
	1959	1	1	6	3	5	2	5	5	2	30
	TOTAL :	2	7	13	5	9	2	10	5	8	61
21 ANS	1959		1	2	4	2	1	2	6	1	19
	1958	1	2	4	3	2	1	4		2	19
	TOTAL :	1	3	6	7	4	2	6	6	3	38
22 ANS	1958		1	4		2	6	1	1	2	17
	1957		1	1	3	1	1	6	3	1	17
	TOTAL :		2	5	3	3	7	7	4	3	34
23 ANS	1957		1		1	2	2	1	1	2	10
	1956			1	1	1	1	1			4
	TOTAL :		1	1	2	2	3	2	1	2	14
24 ANS	1956			2	1				1		4
	1955							1	2		3
	TOTAL :			2	1			1	3		7
25 ANS ET PLUS DUREE INCONNUE			1	1	2	4	3	2	4	4	21
		22	16	8	8	3	1		1	1	59
TOTAL GENERAL		18311	11887	4592	1494	548	256	134	76	57	37355

25.-NAISSANCES LEGITIMES D'APRES LEUR RANG DE SURVENANCE AU COURS DU MARIAGE ACTUEL  
ET D'APRES L'INTERVALLE DE TEMPS ECOULE APRES LA NAISSANCE PRECEDENTE - ANNEE 1980  
(Y COMPRIS LES ENFANTS NES VIVANTS MAIS PRESENTES SANS VIE, NON COMPRIS LES MORT-NES)  
A.- LE ROYAUME

TEMPS ECOULE DEPUIS LA NAISSANCE PRECE- DENTE	ANNEE DE LA NAISSANCE PRECE- DENTE	RANG DES NAISSANCES COMPTE TENU DES ENFANTS PRECEDENTS NES VIVANTS ENCORE EN VIE OU NON								
		2E NAIS- SANCE	3E NAIS- SANCE	4E NAIS- SANCE	5E NAIS- SANCE	6E NAIS- SANCE	7E NAIS- SANCE	8E NAIS- SANCE	9E NAIS- SANCE ET PLUS	TOTAL DES NAISSANCES DE RANG 2 ET PLUS
<1 AN	1980	74	23	9	3	1		1	1	112
	1979	770	289	77	45	18	12	4	11	1226
1 AN	1979	4813	1657	664	277	132	67	48	51	7709
	1978	6168	1784	658	264	118	78	42	44	9156
2 ANS	1978	5759	1762	610	211	91	64	38	48	6583
	1977	5134	1550	438	157	99	52	31	25	7486
3 ANS	1977	3630	1215	366	115	71	36	15	19	5467
	1976	2891	1023	289	135	59	22	17	16	4452
4 ANS	1976	1983	862	203	89	51	21	15	7	3231
	1975	1674	686	177	86	28	23	13	11	2698
5 ANS	1975	1222	536	155	74	32	14	9	10	2052
	1974	980	491	154	51	24	23	13	3	1739
6 ANS	1974	741	362	107	43	29	10	7	4	1303
	1973	629	349	108	49	20	4	7	5	1171
7 ANS	1973	486	259	95	26	16	14	4	5	905
	1972	415	222	71	37	14	8	3	2	772
8 ANS	1972	328	231	81	17	15	10	2	1	685
	1971	288	168	70	26	10	6	2	1	571
9 ANS	1971	201	137	50	22	9	3	6	1	429
	1970	184	120	35	25	9	5	1	1	380
10 ANS	1970	138	91	37	22	3	1	2	1	295
	1969	113	103	25	15	7	1	1		265
11 ANS	1969	99	72	25	13	7				216
	1968	76	75	16	8	2	2			179
12 ANS	1968	51	38	20	5	8	2		1	125
	1967	48	36	14	4	3	1	1		107
13 ANS	1967	41	26	17	4	3				91
	1966	30	22	7	3		2	2		66
14 ANS	1966	22	18	2	1	1	2			46
	1965	18	16	5	5					44
15 ANS	1965	6	10	8		1	1			26
	1964	9	2	4	4	1				20
16 ANS	1964	9	6	3		1	2			21
	1963	3	2	2	1					8
17 ANS	1963		6			1				7
	1962	2	8	2		1				13
18 ANS	1962	1			1	1				3
	1961	3		2						5
19 ANS	1961	1	2	1						4
	1960	2	1	2						5
20 ANS	1960	2	1							3
	1959	1								1
21 ANS ET PLUS		3	2		1					6
DUREE INCONNUE		223	135	70	41	15	13	7	8	512
TOTAL GENERAL		39271	14398	4679	1880	901	499	291	276	62195

25.-NAISSANCES LEGITIMES D'APRES LEUR RANG DE SURVENANCE AU COURS DU MARIAGE ACTUEL  
ET D'APRES L'INTERVALLE DE TEMPS ECOULE APRES LA NAISSANCE PRECEDENTE - ANNEE 1980  
(Y COMPRIS LES ENFANTS NES VIVANTS MAIS PRESENTES SANS VIE, NON COMPRIS LES MORT-NES)  
B.- REGION BRUXELLOISE

TEMPS ECOULE DEPUIS LA NAISSANCE PRECE- DENTE	ANNEE DE LA NAISSANCE PRECE- DENTE	RANG DES NAISSANCES COMPTE TENU DES ENFANTS PRECEDENTS NES VIVANTS ENCORE EN VIE OU NON								
		2E NAIS- SANCE	3E NAIS- SANCE	4E NAIS- SANCE	5E NAIS- SANCE	6E NAIS- SANCE	7E NAIS- SANCE	8E NAIS- SANCE	9E NAIS- SANCE ET PLUS	TOTAL DES NAISSANCES DE RANG 2 ET PLUS
<1 AN	1980	11	2	1	2				1	17
	1979	71	26	14	8	4	2	1	3	129
1 AN	1979	433	164	96	62	32	9	8	10	814
	1978	571	160	78	52	28	20	7	9	925
2 ANS	1978	510	176	87	46	21	18	12	15	885
	1977	445	132	50	26	24	12	8	7	704
3 ANS	1977	293	102	46	21	16	11	2	8	499
	1976	237	72	36	28	17	5	5	5	405
4 ANS	1976	160	70	24	15	18	3	3	1	294
	1975	138	56	23	12	4	4	4	3	244
5 ANS	1975	91	46	20	16	7	3	2	7	192
	1974	63	37	25	5	5	4	3		142
6 ANS	1974	47	27	8	8	1	4		1	96
	1973	58	31	11	5	3	2	1	3	114
7 ANS	1973	43	18	11	1		4	3		80
	1972	28	18	5	3	1	1		1	57
8 ANS	1972	30	19	11	4	4	2	1		71
	1971	19	15	6	3	1				44
9 ANS	1971	16	9	2	3	2			1	33
	1970	14	7	3		1	3			28
10 ANS	1970	12	10	3	3					28
	1969	5	7	1	3	1				17
11 ANS	1969	10	5	1	1					17
	1968	6	7	1	2					16
12 ANS	1968	5	4	2						11
	1967	2	2	2						6
13 ANS	1967	4	3		1					8
	1966	1	3							4
14 ANS	1966	1	4							5
	1965			1						1
15 ANS	1965			2						2
	1964	1	1							2
16 ANS	1964		1					1		2
	1963									
17 ANS	1963									
	1962		4			1				5
18 ANS	1962									
	1961	1								1
19 ANS	1961									
	1960									
20 ANS	1960	1								1
	1959									
21 ANS ET PLUS										
DUREE INCONNUE		60	67	42	29	11	11	5	6	231
TOTAL GENERAL		3387	1305	612	359	202	119	65	81	6130

25. -NAISSANCES LEGITIMES D'APRES LEUR RANG DE SURVENANCE AU COURS DU MARIAGE ACTUEL  
ET D'APRES L'INTERVALLE DE TEMPS ECOULE APRES LA NAISSANCE PRECEDENTE - ANNEE 1980  
(Y COMPRIS LES ENFANTS NES VIVANTS MAIS PRESENTES SANS VIE, NON COMPRIS LES MORT-NES)  
C.- REGION FLAMANDE

TEMPS ECOULE DEPUIS LA NAISSANCE PRECE- DENTE	ANNEE DE LA NAISSANCE PRECE- DENTE	RANG DES NAISSANCES COMPTE TENU DES ENFANTS PRECEDENTS NES VIVANTS ENCORE EN VIE OU NON								
		2E NAIS- SANCE	3E NAIS- SANCE	4E NAIS- SANCE	5E NAIS- SANCE	6E NAIS- SANCE	7E NAIS- SANCE	8E NAIS- SANCE	9E NAIS- SANCE ET PLUS	TOTAL DES NAISSANCES DE RANG 2 ET PLUS
<1 AN	1980	46	15	8	1	1		1		72
	1979	464	179	46	22	11		9	2	5
1 AN	1979	3094	1041	363	154	71		42	28	32
	1978	4051	1082	391	143	64		40	27	29
2 ANS	1978	3688	1057	344	111	42		29	25	20
	1977	3192	960	247	86	46		29	13	13
3 ANS	1977	2240	747	200	54	36		17	7	7
	1976	1671	614	151	63	24		6	9	5
4 ANS	1976	1090	516	97	46	26		9	7	5
	1975	950	387	96	46	10		8	6	6
5 ANS	1975	685	289	85	36	15		5	5	2
	1974	569	286	82	29	11		11	3	1
6 ANS	1974	401	205	66	20	16		6	3	2
	1973	349	184	57	30	7		2	3	2
7 ANS	1973	256	145	49	16	11		7	1	4
	1972	227	122	38	19	9		5		1
8 ANS	1972	189	125	37	5	6		6	1	1
	1971	177	97	43	13	4		3		1
9 ANS	1971	119	81	33	11	5		2	3	
	1970	116	64	21	14	7		2	1	1
10 ANS	1970	76	50	23	12	1			1	
	1969	71	61	17	8	1		1		
11 ANS	1969	57	46	17	7	3				
	1968	48	43	7	5	1		2		
12 ANS	1968	31	21	14	2	5				
	1967	34	12	7	3	3		1	1	
13 ANS	1967	20	10	12	1	2				
	1966	19	13	3	3			1	2	
14 ANS	1966	12	11		1	1		2		
	1965	8	11	3	3					
15 ANS	1965	3	5	3		1				
	1964	5		2	3	1				
16 ANS	1964	8	1	1				1		
	1963		2	2	1					
17 ANS	1963		3			1				
	1962	2	2	1						
18 ANS	1962					1				
	1961	1		2						
19 ANS	1961	1	2							
	1960	1		2						
20 ANS	1960	1	1							
	1959									
21 ANS ET PLUS		1	1							
DUREE INCONNUE		24	10	3	5			1	1	
TOTAL GENERAL		23997	8501	2573	973	443	246	150	138	37021



25. -NAISSANCES LEGITIMES D'APRES LEUR RANG DE SURVENANCE AU COURS DU MARIAGE ACTUEL  
ET D'APRES L'INTERVALLE DE TEMPS ECOULE APRES LA NAISSANCE PRECEDENTE - ANNEE 1980  
(Y COMPRIS LES ENFANTS NES VIVANTS MAIS PRESENTES SANS VIE, NON COMPRIS LES MORT-NES)  
D.- REGION WALLONNE

TEMPS ECOULE DEPUIS LA NAISSANCE PRECE- DENTE	ANNEE DE LA NAISSANCE PRECE- DENTE	RANG DES NAISSANCES COMPTE TENU DES ENFANTS PRECEDENTS NES VIVANTS ENCORE EN VIE OU NON								
		2E NAIS- SANCE	3E NAIS- SANCE	4E NAIS- SANCE	5E NAIS- SANCE	6E NAIS- SANCE	7E NAIS- SANCE	8E NAIS- SANCE	9E NAIS- SANCE ET PLUS	TOTAL DES NAISSANCES DE RANG 2 ET PLUS
<1 AN	1980	17	6							23
	1979	235	84	17	15	3	1	1	3	359
1 AN	1979	1286	452	205	61	29	16	12	9	2070
	1978	1546	542	189	69	26	18	8	6	2404
2 ANS	1978	1561	529	179	54	28	17	1	13	2382
	1977	1497	458	141	45	29	11	10	5	2196
3 ANS	1977	1097	366	120	40	19	8	6	4	1660
	1976	983	337	102	44	18	11	3	6	1504
4 ANS	1976	733	276	82	28	7	9	5	1	1141
	1975	586	243	58	28	14	11	3	2	945
5 ANS	1975	446	201	50	22	10	6	2	1	738
	1974	348	168	47	17	8	8	7	2	605
6 ANS	1974	293	130	33	15	12		4	1	488
	1973	222	134	40	14	10		3		423
7 ANS	1973	187	96	35	9	5	3		1	336
	1972	160	82	28	15	4	2	3		294
8 ANS	1972	109	87	33	8	5	2			244
	1971	92	56	21	10	5	3	2		189
9 ANS	1971	66	47	15	8	2	1	3		142
	1970	54	49	11	11	1				126
10 ANS	1970	50	31	11	7	2	1	1	1	104
	1969	37	35	7	4	5		1		89
11 ANS	1969	32	21	7	5	4				69
	1968	22	25	8	1	1				57
12 ANS	1968	15	13	4	3	3	2		1	41
	1967	12	22	5	1					40
13 ANS	1967	17	13	5	2	1				38
	1966	10	6	4			1			21
14 ANS	1966	9	3	2						14
	1965	10	5	1	2					18
15 ANS	1965	3	5	3			1			12
	1964	3	1	2	1					7
16 ANS	1964	1	4	2		1				8
	1963	3								3
17 ANS	1963		3							3
	1962		2	1						3
18 ANS	1962	1			1					2
	1961	1								1
19 ANS	1961			1						1
	1960	1	1							2
20 ANS	1960									1
	1959	1								1
21 ANS ET PLUS		2	1		1					4
DUREE INCONNUE		139	58	25	7	4	2	1	1	237
TOTAL GENERAL		11887	4592	1494	548	256	134	76	57	19044

26. - NAISSANCES LEGITIMES D'APRES L'AGE DE LA MERE, LEUR RANG DANS LE MARIAGE ACTUEL ET L'ETAT SOCIAL DES PARENTS - ANNEE 1980

(Y COMPRIS LES ENFANTS NES VIVANTS MAIS PRESENTES SANS VIE, NON COMPRIS LES MORT-NES)

A. - LE ROYAUME

RANG DES NAISSANCES ET ETAT SOCIAL DE LA MERE	AGE DE LA MERE									TOTAL
	< 15 ANS	15 - 19 ANS	20 - 24 ANS	25 - 29 ANS	30 - 34 ANS	35 - 39 ANS	40 - 44 ANS	45 ANS ET PLUS	AGE INCONNU	
<b>1IERE NAISSANCE</b>										
SANS PROFESSION	4	3221	6143	2776	893	301	74	7	3	13422
CHEF D'ENTREPRISE		55	667	721	186	46	7			1682
EMPLOYEE		1001	13688	11515	2196	342	37	5	4	28788
OUVRIERE		1665	7247	3129	728	151	17	1	1	12939
AIDANTE		14	138	74	17	3				246
<b>TOTAL</b>	<b>4</b>	<b>5956</b>	<b>27883</b>	<b>18215</b>	<b>4020</b>	<b>843</b>	<b>135</b>	<b>13</b>	<b>8</b>	<b>57077</b>
<b>2IEME NAISSANCE</b>										
SANS PROFESSION		637	4703	4591	1778	337	59	5		12110
CHEF D'ENTREPRISE		2	233	696	272	43	5	1		1252
EMPLOYEE		57	3516	10196	3570	435	42	2		17818
OUVRIERE		153	3129	3363	1106	154	20	2	1	7928
AIDANTE			46	77	28	9	2		1	163
<b>TOTAL</b>		<b>849</b>	<b>11627</b>	<b>18923</b>	<b>6754</b>	<b>978</b>	<b>128</b>	<b>10</b>	<b>2</b>	<b>39271</b>
<b>3IEME NAISSANCE</b>										
SANS PROFESSION	1	76	1548	2942	1958	526	81	10	1	7143
CHEF D'ENTREPRISE		1	32	197	196	50	5			481
EMPLOYEE		2	266	2102	1942	337	32	2	1	4684
OUVRIERE		6	482	927	480	111	16			2022
AIDANTE			4	32	23	7	2			68
<b>TOTAL</b>	<b>1</b>	<b>85</b>	<b>2332</b>	<b>6200</b>	<b>4599</b>	<b>1031</b>	<b>136</b>	<b>12</b>	<b>2</b>	<b>14398</b>
<b>4IEME NAISSANCE</b>										
SANS PROFESSION		6	415	1191	1064	421	84	9	1	3191
CHEF D'ENTREPRISE			7	24	64	23	6	2		126
EMPLOYEE			22	221	400	127	23		1	794
OUVRIERE			69	228	176	68	10	1		552
AIDANTE				5	7	3	1			16
<b>TOTAL</b>		<b>6</b>	<b>513</b>	<b>1669</b>	<b>1711</b>	<b>642</b>	<b>124</b>	<b>12</b>	<b>2</b>	<b>4679</b>
<b>5IEME NAISS. ET +</b>										
SANS PROFESSION		1	128	815	1116	843	345	51	1	3300
CHEF D'ENTREPRISE				9	31	21	14			75
EMPLOYEE			6	36	89	65	26	3		225
OUVRIERE			8	73	71	56	24			232
AIDANTE					5	6	3	1		15
<b>TOTAL</b>		<b>1</b>	<b>142</b>	<b>933</b>	<b>1312</b>	<b>991</b>	<b>412</b>	<b>55</b>	<b>1</b>	<b>3847</b>
<b>TOTAL GENERAL</b>	<b>5</b>	<b>6897</b>	<b>42497</b>	<b>45940</b>	<b>18396</b>	<b>4485</b>	<b>935</b>	<b>102</b>	<b>15</b>	<b>119272</b>

## 26.- SUITE

RANG DES NAISSANCES  ET ETAT SOCIAL DE LA MERE	ETAT SOCIAL DU PERE					TOTAL
	SANS PROFESS.	CHEF D' ENTREPR.	EMPLOYE	OUVRIER	AIDANT	
<b>1IERE NAISSANCE</b>						
SANS PROFESSION	582	1720	3426	7650	44	13422
CHEF D'ENTREPRISE	37	619	609	413	4	1682
EMPLOYEE	477	2281	16772	9194	64	28788
OUVRIERE	106	371	2360	10076	26	12939
AIDANTE	3	183	20	32	8	246
<b>TOTAL</b>	<b>1205</b>	<b>5174</b>	<b>23187</b>	<b>27365</b>	<b>146</b>	<b>57077</b>
<b>2IEME NAISSANCE</b>						
SANS PROFESSION	246	1793	3491	6553	27	12110
CHEF D'ENTREPRISE	8	510	437	293	4	1252
EMPLOYEE	144	1568	11430	4654	22	17818
OUVRIERE	70	261	1492	6096	9	7928
AIDANTE		136	11	10	6	163
<b>TOTAL</b>	<b>468</b>	<b>4268</b>	<b>16861</b>	<b>17606</b>	<b>68</b>	<b>39271</b>
<b>3IEME NAISSANCE</b>						
SANS PROFESSION	153	1123	1977	3881	9	7143
CHEF D'ENTREPRISE	6	204	147	122	2	481
EMPLOYEE	37	548	3170	924	5	4684
OUVRIERE	31	67	330	1590	4	2022
AIDANTE		62	1	5		68
<b>TOTAL</b>	<b>227</b>	<b>2004</b>	<b>5625</b>	<b>6522</b>	<b>20</b>	<b>14398</b>
<b>4IEME NAISSANCE</b>						
SANS PROFESSION	64	445	710	1969	3	3191
CHEF D'ENTREPRISE	4	47	31	42	2	126
EMPLOYEE	10	95	540	149		794
OUVRIERE	17	24	66	444	1	552
AIDANTE		13	1	2		16
<b>TOTAL</b>	<b>95</b>	<b>624</b>	<b>1348</b>	<b>2606</b>	<b>6</b>	<b>4679</b>
<b>5IEME NAISS. ET +</b>						
SANS PROFESSION	148	329	373	2446	4	3300
CHEF D'ENTREPRISE	6	25	8	36		75
EMPLOYEE	8	26	138	53		225
OUVRIERE	9	8	15	200		232
AIDANTE		14		1		15
<b>TOTAL</b>	<b>171</b>	<b>402</b>	<b>534</b>	<b>2736</b>	<b>4</b>	<b>3847</b>
<b>TOTAL GENERAL</b>	<b>2166</b>	<b>12472</b>	<b>47555</b>	<b>56835</b>	<b>244</b>	<b>119272</b>

## 26.- SUITE

## B.- REGION BRUXELLOISE

RANG DES NAISSANCES ET ETAT SOCIAL DE LA MERE	AGE DE LA MERE									TOTAL
	< 15 ANS	15 - 19 ANS	20 - 24 ANS	25 - 29 ANS	30 - 34 ANS	35 - 39 ANS	40 - 44 ANS	45 ANS ET PLUS	AGE INCONNU	
<b>1IERE NAISSANCE</b>										
SANS PROFESSION		375	782	371	146	38	9			1721
CHEF D'ENTREPRISE			26	91	30	4				151
EMPLOYEE		87	1137	1198	373	71	4	1		2871
OUVRIERE		107	325	138	50	26	2			648
AIDANTE		1	5	2	4					12
<b>TOTAL</b>		<b>570</b>	<b>2275</b>	<b>1800</b>	<b>603</b>	<b>139</b>	<b>15</b>	<b>1</b>		<b>5403</b>
<b>2IEME NAISSANCE</b>										
SANS PROFESSION		112	554	416	204	49	4			1339
CHEF D'ENTREPRISE			13	62	29	7	1			112
EMPLOYEE		2	211	768	376	69	4			1430
OUVRIERE		19	201	195	68	12	3	1	1	500
AIDANTE				3	3					6
<b>TOTAL</b>		<b>133</b>	<b>979</b>	<b>1444</b>	<b>680</b>	<b>137</b>	<b>12</b>	<b>1</b>	<b>1</b>	<b>3387</b>
<b>3IEME NAISSANCE</b>										
SANS PROFESSION	1	17	260	322	143	45	6	2		796
CHEF D'ENTREPRISE			2	8	13	10	2			35
EMPLOYEE			11	109	147	31	5			303
OUVRIERE		3	38	78	45	4	1			169
AIDANTE						1	1			2
<b>TOTAL</b>	<b>1</b>	<b>20</b>	<b>311</b>	<b>517</b>	<b>348</b>	<b>91</b>	<b>15</b>	<b>2</b>		<b>1305</b>
<b>4IEME NAISSANCE</b>										
SANS PROFESSION		2	84	206	109	31	4			436
CHEF D'ENTREPRISE				1	4	1				6
EMPLOYEE			5	12	34	17	1			69
OUVRIERE			14	48	28	8	1	1		100
AIDANTE					1					1
<b>TOTAL</b>		<b>2</b>	<b>103</b>	<b>267</b>	<b>176</b>	<b>57</b>	<b>6</b>	<b>1</b>		<b>612</b>
<b>5IEME NAISS. ET +</b>										
SANS PROFESSION			37	222	226	172	71	15		743
CHEF D'ENTREPRISE				1	4	5	1			11
EMPLOYEE				4	10	8	2			24
OUVRIERE			1	16	12	11	8			48
AIDANTE										
<b>TOTAL</b>			<b>38</b>	<b>243</b>	<b>252</b>	<b>196</b>	<b>82</b>	<b>15</b>		<b>826</b>
<b>TOTAL GENERAL</b>	<b>1</b>	<b>725</b>	<b>3706</b>	<b>4271</b>	<b>2059</b>	<b>620</b>	<b>130</b>	<b>20</b>	<b>1</b>	<b>11533</b>

26.- SUITE

RANG DES NAISSANCES  ET ETAT SOCIAL DE LA MERE	ETAT SOCIAL DU PERE					TOTAL
	SANS PROFESS.	CHEF D' ENTREPR.	EMPLOYEE	OUVRIER	AIDANT	
<b>1IERE NAISSANCE</b>						
SANS PROFESSION	164	152	543	861	1	1721
CHEF D'ENTREPRISE	6	76	54	15		151
EMPLOYEE	93	263	1893	620	2	2871
OUVRIERE	25	26	130	466	1	648
AIDANTE		10		2		12
<b>TOTAL</b>	<b>288</b>	<b>527</b>	<b>2620</b>	<b>1964</b>	<b>4</b>	<b>5403</b>
<b>2IEME NAISSANCE</b>						
SANS PROFESSION	62	121	412	744		1339
CHEF D'ENTREPRISE	4	62	32	14		112
EMPLOYEE	24	135	979	292		1430
OUVRIERE	15	21	78	386		500
AIDANTE		6				6
<b>TOTAL</b>	<b>105</b>	<b>345</b>	<b>1501</b>	<b>1436</b>		<b>3387</b>
<b>3IEME NAISSANCE</b>						
SANS PROFESSION	35	68	183	510		796
CHEF D'ENTREPRISE	2	17	10	6		35
EMPLOYEE	7	43	202	51		303
OUVRIERE	2	6	23	138		169
AIDANTE		2				2
<b>TOTAL</b>	<b>46</b>	<b>136</b>	<b>418</b>	<b>705</b>		<b>1305</b>
<b>4IEME NAISSANCE</b>						
SANS PROFESSION	18	25	50	343		436
CHEF D'ENTREPRISE		1	1	4		6
EMPLOYEE	5	8	43	13		69
OUVRIERE	6	4	2	88		100
AIDANTE			1			1
<b>TOTAL</b>	<b>29</b>	<b>38</b>	<b>97</b>	<b>448</b>		<b>612</b>
<b>5IEME NAISS. ET +</b>						
SANS PROFESSION	23	44	44	632		743
CHEF D'ENTREPRISE	1	6		4		11
EMPLOYEE	7	1	8	8		24
OUVRIERE	2	1	4	41		48
AIDANTE						
<b>TOTAL</b>	<b>33</b>	<b>52</b>	<b>56</b>	<b>685</b>		<b>826</b>
<b>TOTAL GENERAL</b>	<b>501</b>	<b>1098</b>	<b>4692</b>	<b>5238</b>	<b>4</b>	<b>11533</b>

## 26.- SUITE

## C.- REGION FLAMANDE

RANG DES NAISSANCES ET ETAT SOCIAL DE LA MERE	AGE DE LA MERE									TOTAL
	< 15 ANS	15 - 19 ANS	20 - 24 ANS	25 - 29 ANS	30 - 34 ANS	35 - 39 ANS	40 - 44 ANS	45 ANS ET PLUS	AGE INCONNU	
<b>1IERE NAISSANCE</b>										
SANS PROFESSION	3	1341	2899	1397	436	139	47	5		6267
CHEF D'ENTREPRISE		33	401	408	95	23	3			963
EMPLOYEE		564	8288	6909	1050	147	17	2		16977
OUVRIERE		1150	5039	2237	483	93	8	1	1	9012
AIDANTE		4	88	43	8	1				144
<b>TOTAL</b>	<b>3</b>	<b>3092</b>	<b>16715</b>	<b>10994</b>	<b>2072</b>	<b>403</b>	<b>75</b>	<b>8</b>	<b>1</b>	<b>33363</b>
<b>2IEME NAISSANCE</b>										
SANS PROFESSION		310	2347	2576	1010	194	35	3		6475
CHEF D'ENTREPRISE		2	156	387	143	17	3			708
EMPLOYEE		35	2223	6564	2048	226	28	1		11125
OUVRIERE		98	2184	2424	765	111	10	1		5593
AIDANTE			29	41	17	6	2		1	96
<b>TOTAL</b>		<b>445</b>	<b>6939</b>	<b>11992</b>	<b>3983</b>	<b>554</b>	<b>78</b>	<b>5</b>	<b>1</b>	<b>23997</b>
<b>3IEME NAISSANCE</b>										
SANS PROFESSION		35	729	1597	1178	329	44	7		3919
CHEF D'ENTREPRISE		1	21	112	119	30	1			284
EMPLOYEE		1	168	1389	1178	200	15	1		2952
OUVRIERE		3	319	613	301	75	10			1321
AIDANTE				11	9	4	1			25
<b>TOTAL</b>		<b>40</b>	<b>1237</b>	<b>3722</b>	<b>2785</b>	<b>638</b>	<b>71</b>	<b>8</b>		<b>8501</b>
<b>4IEME NAISSANCE</b>										
SANS PROFESSION		2	203	579	601	265	54	7	1	1712
CHEF D'ENTREPRISE			3	15	41	15	3	2		79
EMPLOYEE			10	133	248	74	14			479
OUVRIERE			35	120	95	38	7			295
AIDANTE				3	3	1	1			8
<b>TOTAL</b>		<b>2</b>	<b>251</b>	<b>850</b>	<b>988</b>	<b>393</b>	<b>79</b>	<b>9</b>	<b>1</b>	<b>2573</b>
<b>5IEME NAISS. ET +</b>										
SANS PROFESSION		1	65	373	544	457	187	22		1649
CHEF D'ENTREPRISE				4	17	12	7			40
EMPLOYEE			4	19	56	39	17	2		137
OUVRIERE			3	41	30	34	9			117
AIDANTE					3	1	2	1		7
<b>TOTAL</b>		<b>1</b>	<b>72</b>	<b>437</b>	<b>650</b>	<b>543</b>	<b>222</b>	<b>25</b>		<b>1950</b>
<b>TOTAL GENERAL</b>	<b>3</b>	<b>3580</b>	<b>25214</b>	<b>27995</b>	<b>10478</b>	<b>2531</b>	<b>525</b>	<b>55</b>	<b>3</b>	<b>70384</b>

## 26.- SUITE

RANG DES NAISSANCES  ET ETAT SOCIAL DE LA MERE	ETAT SOCIAL DU PERE					TOTAL
	SANS PROFESS.	CHEF D' ENTREPR.	EMPLOYE	OUVRIER	AIDANT	
<b>1IERE NAISSANCE</b>						
SANS PROFESSION	180	1021	1482	3556	28	6267
CHEF D'ENTREPRISE	19	318	364	259	3	963
EMPLOYEE	237	1267	9786	5636	51	16977
OUVRIERE	49	253	1672	7021	17	9012
AIDANTE	2	108	14	16	4	144
<b>TOTAL</b>	<b>487</b>	<b>2967</b>	<b>13318</b>	<b>16488</b>	<b>103</b>	<b>33363</b>
<b>2IEME NAISSANCE</b>						
SANS PROFESSION	64	1139	1792	3464	16	6475
CHEF D'ENTREPRISE	1	260	266	178	3	708
EMPLOYEE	72	955	7168	2914	16	11125
OUVRIERE	28	171	1116	4269	9	5593
AIDANTE		80	5	7	4	96
<b>TOTAL</b>	<b>165</b>	<b>2605</b>	<b>10347</b>	<b>10832</b>	<b>48</b>	<b>23997</b>
<b>3IEME NAISSANCE</b>						
SANS PROFESSION	39	740	1134	1999	7	3919
CHEF D'ENTREPRISE		117	91	75	1	284
EMPLOYEE	19	323	2041	566	3	2952
OUVRIERE	12	46	231	1030	2	1321
AIDANTE		23	1	1		25
<b>TOTAL</b>	<b>70</b>	<b>1249</b>	<b>3498</b>	<b>3671</b>	<b>13</b>	<b>8501</b>
<b>4IEME NAISSANCE</b>						
SANS PROFESSION	11	299	423	976	3	1712
CHEF D'ENTREPRISE	1	28	26	22	2	79
EMPLOYEE	2	59	330	88		479
OUVRIERE	2	14	46	232	1	295
AIDANTE		7		1		8
<b>TOTAL</b>	<b>16</b>	<b>407</b>	<b>825</b>	<b>1319</b>	<b>6</b>	<b>2573</b>
<b>5IEME NAISS. ET +</b>						
SANS PROFESSION	36	209	211	1189	4	1649
CHEF D'ENTREPRISE	3	8	6	23		40
EMPLOYEE		17	85	35		137
OUVRIERE	5	3	7	102		117
AIDANTE		6		1		7
<b>TOTAL</b>	<b>44</b>	<b>243</b>	<b>309</b>	<b>1350</b>	<b>4</b>	<b>1950</b>
<b>TOTAL GENERAL</b>	<b>782</b>	<b>7471</b>	<b>28297</b>	<b>33660</b>	<b>174</b>	<b>70384</b>

## D.- REGION WALLONNE

RANG DES NAISSANCES ET ETAT SOCIAL DE LA MERE	AGE DE LA MERE									TOTAL
	< 15 ANS	15 - 19 ANS	20 - 24 ANS	25 - 29 ANS	30 - 34 ANS	35 - 39 ANS	40 - 44 ANS	45 ANS ET PLUS	AGE INCONNU	
<b>1IERE NAISSANCE</b>										
SANS PROFESSION	1	1505	2462	1008	311	124	18	2	3	5434
CHEF D'ENTREPRISE		22	240	222	61	19	4			568
EMPLOYEE		350	4263	3408	773	124	16	2	4	8940
OUVRIERE		408	1883	754	195	32	7			3279
AIDANTE		9	45	29	5	2				90
<b>TOTAL</b>	<b>1</b>	<b>2294</b>	<b>8893</b>	<b>5421</b>	<b>1345</b>	<b>301</b>	<b>45</b>	<b>4</b>	<b>7</b>	<b>18311</b>
<b>2IEME NAISSANCE</b>										
SANS PROFESSION		215	1802	1599	564	94	20	2		4296
CHEF D'ENTREPRISE			64	247	100	19	1	1		432
EMPLOYEE		20	1082	2864	1146	140	10	1		5263
OUVRIERE		36	744	744	273	31	7			1835
AIDANTE			17	33	8	3				61
<b>TOTAL</b>		<b>271</b>	<b>3709</b>	<b>5487</b>	<b>2091</b>	<b>287</b>	<b>38</b>	<b>4</b>		<b>11887</b>
<b>3IEME NAISSANCE</b>										
SANS PROFESSION		24	559	1023	637	152	31	1	1	2428
CHEF D'ENTREPRISE			9	77	64	10	2			162
EMPLOYEE		1	87	604	617	106	12	1	1	1429
OUVRIERE			125	236	134	32	5			532
AIDANTE			4	21	14	2				41
<b>TOTAL</b>		<b>25</b>	<b>784</b>	<b>1961</b>	<b>1466</b>	<b>302</b>	<b>50</b>	<b>2</b>	<b>2</b>	<b>4592</b>
<b>4IEME NAISSANCE</b>										
SANS PROFESSION		2	128	406	354	125	26	2		1043
CHEF D'ENTREPRISE			4	8	19	7	3			41
EMPLOYEE			7	76	118	36	8		1	246
OUVRIERE			20	60	53	22	2			157
AIDANTE				2	3	2				7
<b>TOTAL</b>		<b>2</b>	<b>159</b>	<b>552</b>	<b>547</b>	<b>192</b>	<b>39</b>	<b>2</b>	<b>1</b>	<b>1494</b>
<b>5IEME NAISS. ET +</b>										
SANS PROFESSION			26	220	346	214	87	14	1	908
CHEF D'ENTREPRISE				4	10	4	6			24
EMPLOYEE			2	13	23	18	7	1		64
OUVRIERE			4	16	29	11	7			67
AIDANTE					2	5	1			8
<b>TOTAL</b>			<b>32</b>	<b>253</b>	<b>410</b>	<b>252</b>	<b>108</b>	<b>15</b>	<b>1</b>	<b>1071</b>
<b>TOTAL GENERAL</b>	<b>1</b>	<b>2592</b>	<b>13577</b>	<b>13674</b>	<b>5859</b>	<b>1334</b>	<b>280</b>	<b>27</b>	<b>11</b>	<b>37355</b>



## 26.- SUITE

RANG DES NAISSANCES  ET ETAT SOCIAL DE LA MERE	ETAT SOCIAL DU PERE					TOTAL
	SANS PROFESS.	CHEF D' ENTREPR.	EMPLOYE	OUVRIER	AIDANT	
<b>1IERE NAISSANCE</b>						
SANS PROFESSION	238	547	1401	3233	15	5434
CHEF D'ENTREPRISE	12	225	191	139	1	568
EMPLOYEE	147	751	5093	2938	11	8940
OUVRIERE	32	92	558	2589	8	3279
AIDANTE	1	65	6	14	4	90
<b>TOTAL</b>	<b>430</b>	<b>1680</b>	<b>7249</b>	<b>8913</b>	<b>39</b>	<b>18311</b>
<b>2IEME NAISSANCE</b>						
SANS PROFESSION	120	533	1287	2345	11	4296
CHEF D'ENTREPRISE	3	188	139	101	1	432
EMPLOYEE	48	478	3283	1448	6	5263
OUVRIERE	27	69	298	1441		1835
AIDANTE		50	6	3	2	61
<b>TOTAL</b>	<b>198</b>	<b>1318</b>	<b>5013</b>	<b>5338</b>	<b>20</b>	<b>11887</b>
<b>3IEME NAISSANCE</b>						
SANS PROFESSION	79	315	660	1372	2	2428
CHEF D'ENTREPRISE	4	70	46	41	1	162
EMPLOYEE	11	182	927	307	2	1429
OUVRIERE	17	15	76	422	2	532
AIDANTE		37		4		41
<b>TOTAL</b>	<b>111</b>	<b>619</b>	<b>1709</b>	<b>2146</b>	<b>7</b>	<b>4892</b>
<b>4IEME NAISSANCE</b>						
SANS PROFESSION	35	121	237	650		1043
CHEF D'ENTREPRISE	3	18	4	16		41
EMPLOYEE	3	28	167	48		246
OUVRIERE	9	6	18	124		157
AIDANTE		6		1		7
<b>TOTAL</b>	<b>50</b>	<b>179</b>	<b>426</b>	<b>839</b>		<b>1494</b>
<b>5IEME NAISS. ET +</b>						
SANS PROFESSION	89	76	118	625		908
CHEF D'ENTREPRISE	2	11	2	9		24
EMPLOYEE	1	8	45	10		64
OUVRIERE	2	4	4	57		67
AIDANTE		8				8
<b>TOTAL</b>	<b>94</b>	<b>107</b>	<b>169</b>	<b>701</b>		<b>1071</b>
<b>TOTAL GENERAL</b>	<b>883</b>	<b>3903</b>	<b>14566</b>	<b>17937</b>	<b>66</b>	<b>37355</b>

**27.-NAISSANCES LEGITIMES D'APRES LEUR RANG DE SURVENANCE AU COURS DU MARIAGE ACTUEL  
ET LA PROFESSION DU PERE**  
(Y COMPRIS LES ENFANTS NES VIVANTS MAIS PRESENTES SANS VIE, NON COMPRIS LES MORT-NES)  
A.- LE ROYAUME

PROFESSION ET ETAT SOCIAL DU PERE	RANG DES NAISSANCES COMPTE TENU DES ENFANTS PRECEDENTS QU'ILS SOIENT ENCORE EN VIE OU NON									
	1ERE NAIS- SANCE	2E NAIS- SANCE	3E NAIS- SANCE	4E NAIS- SANCE	5E NAIS- SANCE	6E NAIS- SANCE	7E NAIS- SANCE	8E NAIS- SANCE	9E NAIS- SANCE ET +	TOTAL DES NAIS- SANCES
<b>PROFESSIONS LIBERALES, PERSONNEL ENSEIGNANT, ARTIS- TES, TECHNICIENS ET ASSIMILES:</b>										
<b>CHEFS D'ETABLISSEMENT</b>	1438	1223	606	170	32	10	2	1	1	3483
<b>EMPLOYES</b>	8059	6604	2437	573	145	48	12	5	1	17884
<b>OUVRIERS</b>	22	9	3	3						37
<b>TOTAL :</b>	9519	7836	3046	746	177	58	14	6	2	21404
<b>CHEFS D'ENTREPRISE ET CADRES ADMINISTRATIFS SUPERIEURS :</b>										
<b>CHEFS D'ETABLISSEMENT</b>	514	445	203	59	23	8	5	2	4	1263
<b>EMPLOYES</b>	491	440	186	49	18	5	3		1	1193
<b>TOTAL :</b>	1005	885	389	108	41	13	8	2	5	2456
<b>PERSONNEL ADMINISTRATIF :</b>										
<b>EMPLOYES</b>	10083	7021	2152	486	122	50	12	6	6	19938
<b>TOTAL :</b>	10083	7021	2152	486	122	50	12	6	6	19938
<b>COMMERCANTS ET PERSONNEL DE VENTE</b>										
<b>CHEFS D'ETABLISSEMENT</b>	1201	967	383	126	50	13	13	7	11	2771
<b>EMPLOYES</b>	848	645	232	51	12	3	3	1	1	1796
<b>OUVRIERS</b>	105	62	15	4	1	1			1	189
<b>TOTAL :</b>	2154	1674	630	181	63	17	16	8	13	4756
<b>AGRICULTEURS, CHASSEURS, PECHEURS, BUCHERONS ET ASSIMILES :</b>										
<b>CHEFS D'ETABLISSEMENT</b>	746	638	419	149	76	32	13	9	3	2085
<b>OUVRIERS</b>	364	211	73	29	17	8	3	1	6	712
<b>TOTAL :</b>	1110	849	492	178	93	40	16	10	9	2797
<b>MINEURS, CARRIERES ET ASSIMILES :</b>										
<b>OUVRIERS</b>	646	495	289	199	143	87	51	33	26	1969
<b>TOTAL :</b>	646	495	289	199	143	87	51	33	26	1969
<b>TRAVAILLEURS DES TRANSPORTS ET DES COMMUNICATIONS :</b>										
<b>CHEFS D'ETABLISSEMENT</b>	100	61	34	9	7			1	2	214
<b>EMPLOYES</b>	779	515	136	49	16	6				1501
<b>OUVRIERS</b>	2509	1784	683	256	91	49	25	21	8	5426
<b>TOTAL :</b>	3388	2360	853	314	114	55	25	22	10	7141
<b>ARTISANS, TRAVAILLEURS DES IND. MANUF. ET DE LA CONS- TRUCTION ET MANOEUVRES N.D.A. :</b>										
<b>CHEFS D'ETABLISSEMENT</b>	916	731	313	101	29	16	9	4	10	2129
<b>EMPLOYES</b>	144	75	30	4					1	254
<b>OUVRIERS</b>	23240	14715	5370	2082	981	501	304	174	172	47539
<b>TOTAL :</b>	24300	15521	5713	2187	1010	517	313	178	183	49922
<b>TRAVAILLEURS SPECIALISES DANS SERVICES, SPORTS ET ACTIVITES RECREATIVES :</b>										
<b>CHEFS D'ETABLISSEMENT</b>	259	203	46	10	5	4				527
<b>EMPLOYES</b>	1665	1022	277	90	18	11	2	1	2	3088
<b>OUVRIERS</b>	625	398	109	39	18	5	10	1	2	1207
<b>TOTAL :</b>	2549	1623	432	139	41	20	12	2	4	4822
<b>MILITAIRES CARRIERE ET MILICIENS</b>	1118	539	175	46	15	5	2	1		1901
<b>SANS PROFESSION</b>	1205	468	227	95	61	39	30	23	18	2166
<b>TOTAL GENERAL</b>	57077	39271	14398	4679	1880	901	499	291	276	119272

27. -NAISSANCES LEGITIMES D'APRES LEUR RANG DE SURVENANCE AU COURS DU MARIAGE ACTUEL  
ET LA PROFESSION DU PERE  
(Y COMPRIS LES ENFANTS NES VIVANTS MAIS PRESENTES SANS VIE, NON COMPRIS LES MORT-NES)  
B.- REGION BRUXELLOISE

PROFESSION ET ETAT SOCIAL DU PERE	RANG DES NAISSANCES COMPTE TENU DES ENFANTS PRECEDENTS QU'ILS SOIENT ENCORE EN VIE OU NON									TOTAL DES NAIS- SANCES
	1ERE NAIS- SANCE	2E NAIS- SANCE	3E NAIS- SANCE	4E NAIS- SANCE	5E NAIS- SANCE	6E NAIS- SANCE	7E NAIS- SANCE	8E NAIS- SANCE	9E NAIS- SANCE ET +	
PROFESSIONS LIBERALES, PERSONNEL ENSEIGNANT, ARTIS- TES, TECHNICIENS ET ASSIMILES:										
CHEFS D'ETABLISSEMENT	205	143	48	10	8	2		1		417
EMPLOYES	900	575	167	38	11	3	2	2		1698
OUVRIERS	2	2	1							5
TOTAL :	1107	720	216	48	19	5	2	3		2120
CHEFS D'ENTREPRISE ET CADRES ADMINISTRATIFS SUPERIEURS :										
CHEFS D'ETABLISSEMENT	52	36	11	1	2	2				104
EMPLOYES	204	146	53	13	10	2	2		1	431
TOTAL :	256	182	64	14	12	4	2		1	535
PERSONNEL ADMINISTRATIF :										
EMPLOYES	1030	548	139	30	7	4	2	1		1761
TOTAL :	1030	548	139	30	7	4	2	1		1761
COMMERÇANTS ET PERSONNEL DE VENTE										
CHEFS D'ETABLISSEMENT	163	104	40	17	9	5	5	2	4	349
EMPLOYES	141	82	25	2						250
OUVRIERS	8	3	2							13
TOTAL :	312	189	67	19	9	5	5	2	4	612
AGRICULTEURS, CHASSEURS, PECHEURS, BUCHERONS ET ASSIMILES :										
CHEFS D'ETABLISSEMENT	5	2		1						8
OUVRIERS	15	15	3		1	1				35
TOTAL :	20	17	3	1	1	1				43
MINEURS, CARRIERES ET ASSIMILES :										
OUVRIERS	2	1	3	1	3				2	12
TOTAL :	2	1	3	1	3				2	12
TRAVAILLEURS DES TRANSPORTS ET DES COMMUNICATIONS :										
CHEFS D'ETABLISSEMENT	4	4	3	3	2			1		17
EMPLOYES	47	27	7	3	1	1				86
OUVRIERS	214	162	64	39	13	13	4	5		514
TOTAL :	265	193	74	45	16	14	4	6		617
ARTISANS, TRAVAILLEURS DES IND. MANUF. ET DE LA CONS- TRUCTION ET MANOEUVRES N.D.A. :										
CHEFS D'ETABLISSEMENT	73	44	33	4	4	3	1	1		163
EMPLOYES	18	7	1							26
OUVRIERS	1561	1150	581	391	256	159	92	48	66	4304
TOTAL :	1652	1201	615	395	260	162	93	49	66	4493
TRAVAILLEURS SPECIALISES DANS SERVICES, SPORTS ET ACTIVITES RECREATIVES :										
CHEFS D'ETABLISSEMENT	25	12	1	2						40
EMPLOYES	194	85	20	10	2	1			2	314
OUVRIERS	166	103	51	17	9	3	7	1	2	359
TOTAL :	385	200	72	29	11	4	7	1	4	713
MILITAIRES CARRIERE ET MILICIENS	86	31	6	1	1	1				126
SANS PROFESSION	288	105	46	29	20	2	4	3	4	501
TOTAL GENERAL	5403	3387	1305	612	359	202	119	65	81	11533

**27.-NAISSANCES LEGITIMES D'APRES LEUR RANG DE SURVENANCE AU COURS DU MARIAGE ACTUEL  
ET LA PROFESSION DU PERE  
(Y COMPRIS LES ENFANTS NES VIVANTS MAIS PRESENTES SANS VIE, NON COMPRIS LES MORT-NES)  
C.- REGION FLAMANDE**

PROFESSION ET ETAT SOCIAL DU PERE	RANG DES NAISSANCES COMPTE TENU DES ENFANTS PRECEDENTS QU'ILS SOIENT ENCORE EN VIE OU NON									
	1ERE NAIS- SANCE	2E NAIS- SANCE	3E NAIS- SANCE	4E NAIS- SANCE	5E NAIS- SANCE	6E NAIS- SANCE	7E NAIS- SANCE	8E NAIS- SANCE	9E NAIS- SANCE ET +	TOTAL DES NAIS- SANCES
<b>PROFESSIONS LIBERALES, PERSONNEL ENSEIGNANT, ARTIS- TES, TECHNICIENS ET ASSIMILES:</b>										
CHEFS D'ETABLISSEMENT	769	710	375	107	17	5	2		1	1986
EMPLOYES	4716	4083	1541	354	86	34	7	3	1	10825
OUVRIERS	13	4	2	1						20
<b>TOTAL :</b>	<b>5498</b>	<b>4797</b>	<b>1918</b>	<b>462</b>	<b>103</b>	<b>39</b>	<b>9</b>	<b>3</b>	<b>2</b>	<b>12831</b>
<b>CHEFS D'ENTREPRISE ET CADRES ADMINISTRATIFS SUPERIEURS :</b>										
CHEFS D'ETABLISSEMENT	334	293	154	39	17	3	4	1	2	847
EMPLOYES	179	187	85	18	5	2	1			477
<b>TOTAL :</b>	<b>513</b>	<b>480</b>	<b>239</b>	<b>57</b>	<b>22</b>	<b>5</b>	<b>5</b>	<b>1</b>	<b>2</b>	<b>1324</b>
<b>PERSONNEL ADMINISTRATIF :</b>										
EMPLOYES	6002	4498	1409	321	78	30	10	4	5	12357
<b>TOTAL :</b>	<b>6002</b>	<b>4498</b>	<b>1409</b>	<b>321</b>	<b>78</b>	<b>30</b>	<b>10</b>	<b>4</b>	<b>5</b>	<b>12357</b>
<b>COMMERCANTS ET PERSONNEL DE VENTE</b>										
CHEFS D'ETABLISSEMENT	685	589	240	75	34	6	4	4	7	1644
EMPLOYES	442	353	134	33	5	1	2	1	1	972
OUVRIERS	76	43	7	4	1	1			1	133
<b>TOTAL :</b>	<b>1203</b>	<b>985</b>	<b>381</b>	<b>112</b>	<b>40</b>	<b>8</b>	<b>6</b>	<b>5</b>	<b>9</b>	<b>2749</b>
<b>AGRICULTEURS, CHASSEURS, PECHEURS, BUCHERONS ET ASSIMILES :</b>										
CHEFS D'ETABLISSEMENT	466	403	258	104	45	20	9	5	1	1311
OUVRIERS	231	133	45	19	10	6	2		4	450
<b>TOTAL :</b>	<b>697</b>	<b>536</b>	<b>303</b>	<b>123</b>	<b>55</b>	<b>26</b>	<b>11</b>	<b>5</b>	<b>5</b>	<b>1761</b>
<b>MINEURS, CARRIERES ET ASSIMILES :</b>										
OUVRIERS	582	464	242	158	114	67	33	25	18	1703
<b>TOTAL :</b>	<b>582</b>	<b>464</b>	<b>242</b>	<b>158</b>	<b>114</b>	<b>67</b>	<b>33</b>	<b>25</b>	<b>18</b>	<b>1703</b>
<b>TRAVAILLEURS DES TRANSPORTS ET DES COMMUNICATIONS :</b>										
CHEFS D'ETABLISSEMENT	60	39	19	4	3				1	126
EMPLOYES	429	303	83	25	5	2				847
OUVRIERS	1373	1022	351	124	47	19	11	8	1	2956
<b>TOTAL :</b>	<b>1862</b>	<b>1364</b>	<b>453</b>	<b>153</b>	<b>55</b>	<b>21</b>	<b>11</b>	<b>8</b>	<b>2</b>	<b>3929</b>
<b>ARTISANS, TRAVAILLEURS DES IND. MANUF. ET DE LA CONS- TRUCTION ET MANOEUVRES N.D.A. :</b>										
CHEFS D'ETABLISSEMENT	502	438	173	74	17	10	8	3	8	1233
EMPLOYES	99	52	24	3					1	179
OUVRIERS	14015	9031	3006	1005	447	215	144	90	80	28033
<b>TOTAL :</b>	<b>14616</b>	<b>9521</b>	<b>3203</b>	<b>1082</b>	<b>464</b>	<b>225</b>	<b>152</b>	<b>93</b>	<b>89</b>	<b>29445</b>
<b>TRAVAILLEURS SPECIALISES DANS SERVICES, SPORTS ET ACTIVITES RECREATIVES :</b>										
CHEFS D'ETABLISSEMENT	151	133	30	4	4	2				324
EMPLOYES	899	603	142	51	7	6	2			1710
OUVRIERS	301	183	31	14	7	1	2			539
<b>TOTAL :</b>	<b>1351</b>	<b>919</b>	<b>203</b>	<b>69</b>	<b>18</b>	<b>9</b>	<b>4</b>			<b>2573</b>
<b>MILITAIRES CARRIERE ET MILICIENS</b>	552	268	80	20	8	2				930
<b>SANS PROFESSION</b>	487	165	70	16	16	11	5	6	6	782
<b>TOTAL GENERAL</b>	<b>33363</b>	<b>23997</b>	<b>8501</b>	<b>2573</b>	<b>973</b>	<b>443</b>	<b>246</b>	<b>150</b>	<b>138</b>	<b>70384</b>

27. -NAISSANCES LEGITIMES D'APRES LEUR RANG DE SURVENANCE AU COURS DU MARIAGE ACTUEL  
ET LA PROFESSION DU PERE  
ANNÉE 1980  
(Y COMPRIS LES ENFANTS NES VIVANTS MAIS PRESENTES SANS VIE, NON COMPRIS LES MORT-NES)  
D.- REGION WALLONNE

PROFESSION ET ETAT SOCIAL DU PERE	RANG DES NAISSANCES COMPTE TENU DES ENFANTS PRECEDENTS QU'ILS SOIENT ENCORE EN VIE OU NON									
	1ERE NAIS- SANCE	2E NAIS- SANCE	3E NAIS- SANCE	4E NAIS- SANCE	5E NAIS- SANCE	6E NAIS- SANCE	7E NAIS- SANCE	8E NAIS- SANCE	9E NAIS- SANCE ET +	TOTAL DES NAIS- SANCES
PROFESSIONS LIBERALES, PERSONNEL ENSEIGNANT, ARTIS- TES, TECHNICIENS ET ASSIMILES:										
CHEFS D'ETABLISSEMENT	464	370	183	53	7	3				1080
EMPLOYES	2443	1946	729	181	48	11	3			5361
OUVRIERS	7	3		2						12
TOTAL :	2914	2319	912	236	55	14	3			6453
CHEFS D'ENTREPRISE ET CADRES ADMINISTRATIFS SUPERIEURS :										
CHEFS D'ETABLISSEMENT	128	116	38	19	4	3	1	1	2	312
EMPLOYES	108	107	48	18	3	1				285
TOTAL :	236	223	86	37	7	4	1	1	2	597
PERSONNEL ADMINISTRATIF :										
EMPLOYES	3051	1975	604	135	37	16		1	1	5820
TOTAL :	3051	1975	604	135	37	16		1	1	5820
COMMERCANTS ET PERSONNEL DE VENTE										
CHEFS D'ETABLISSEMENT	353	274	103	34	7	2	4	1		778
EMPLOYES	265	210	73	16	7	2	1			574
OUVRIERS	21	16	6							43
TOTAL :	639	500	182	50	14	4	5	1		1395
AGRICULTEURS, CHASSEURS, PECHEURS, BUCHERONS ET ASSIMILES :										
CHEFS D'ETABLISSEMENT	275	233	161	44	31	12	4	4	2	766
OUVRIERS	118	63	25	10	6	1	1	1	2	227
TOTAL :	393	296	186	54	37	13	5	5	4	993
MINEURS, CARRIERES ET ASSIMILES :										
OUVRIERS	62	30	44	40	26	20	18	8	6	254
TOTAL :	62	30	44	40	26	20	18	8	6	254
TRAVAILLEURS DES TRANSPORTS ET DES COMMUNICATIONS :										
CHEFS D'ETABLISSEMENT	36	18	12	2	2				1	71
EMPLOYES	303	185	46	21	10	3				568
OUVRIERS	922	600	268	93	31	17	10	8	7	1956
TOTAL :	1261	803	326	116	43	20	10	8	8	2595
ARTISANS, TRAVAILLEURS DES IND. MANUF. ET DE LA CONS- TRUCTION ET MANOEUVRES N.D.A. :										
CHEFS D'ETABLISSEMENT	341	249	107	23	8	3			2	733
EMPLOYES	27	16	5	1						49
OUVRIERS	7664	4534	1783	686	278	127	68	36	26	15202
TOTAL :	8032	4799	1895	710	286	130	68	36	28	15984
TRAVAILLEURS SPECIALISES DANS SERVICES, SPORTS ET ACTIVITES RECREATIVES :										
CHEFS D'ETABLISSEMENT	83	58	15	4	1	2				163
EMPLOYES	572	334	115	29	9	4		1		1064
OUVRIERS	158	112	27	8	2	1	1			309
TOTAL :	813	504	157	41	12	7	1	1		1536
MILITAIRES CARRIERE ET MILICIENS	480	240	89	25	6	2	2	1		845
SANS PROFESSION	430	198	111	50	25	26	21	14	8	883
TOTAL GENERAL	18311	11887	4592	1494	548	256	134	76	57	37355

28.- NAISSANCES LEGITIMES D'APRES LE SEXE ET LEUR RANG DE SURVENANCE  
 AU COURS DU MARIAGE ACTUEL ET D'APRES LE SEXE  
 DU PRECEDENT ENFANT NE VIVANT - ANNEE 1980

(Y COMPRIS LES ENFANTS NES VIVANTS MAIS PRESENTES SANS VIE, NON COMPRIS LES MORT-NES)

SEXE DU NOUVEAU-NE ET RANG DE LA NAISSANCE COMPTE TENU DES ENFANTS PRECEDENTS NES VIVANTS QU'ILS SOIENT ENCORE EN VIE OU NON			SEXE DU PRECEDENT ENFANT NE VIVANT	
RANG	SEXE	NOMBRE	MASCULIN	FEMININ
2IEME NAISSANCE	MASCULIN	20011	10280	9731
	FEMININ	19260	9966	9294
3IEME NAISSANCE	MASCULIN	7363	3842	3521
	FEMININ	7035	3587	3448
4IEME NAISSANCE	MASCULIN	2415	1260	1155
	FEMININ	2264	1163	1101
5IEME NAISSANCE	MASCULIN	941	449	492
	FEMININ	939	445	494
6IEME NAISSANCE	MASCULIN	497	242	255
	FEMININ	404	190	214
7IEME NAISSANCE	MASCULIN	246	122	124
	FEMININ	253	137	116
8IEME NAISSANCE	MASCULIN	157	79	78
	FEMININ	134	74	60
9IEME NAISS. ET +	MASCULIN	135	68	67
	FEMININ	141	65	76
TOTAL	MASCULIN	31765	16342	15423
	FEMININ	30430	15627	14803
TOTAL GENERAL		62195	31969	30226

29. - NAISSANCES D'APRES LE MOIS DE L'ACCOUCHEMENT,  
PAR PROVINCE ET REGION - ANNEE 1980

(Y COMPRIS LES ENFANTS NES VIVANTS MAIS PRESENTES SANS VIE, NON COMPRIS LES MORT-NES)

PROVINCES	JAN.	FEV.	MARS	AVRIL	MAI	JUIN	JUILL.	AOUT	SEPT.	OCT.	NOV.	DEC.	TOTAL
ANVERS	1623	1608	1646	1680	1690	1660	1775	1701	1661	1685	1540	1591	19860
BRABANT	2295	2073	2244	2384	2407	2339	2447	2301	2277	2392	2149	2213	27521
HAINAUT	1326	1265	1290	1351	1346	1274	1365	1285	1356	1354	1272	1350	15834
LIEGE	925	937	1042	1036	997	1014	984	964	1001	1024	931	966	11821
LIMBOURG	859	818	929	922	948	883	938	953	884	905	818	839	10696
LUXEMBOURG	247	251	260	258	262	248	291	230	252	279	209	253	3040
NAMUR	448	402	456	454	446	445	448	445	443	476	449	457	5369
FL. ORIENTALE	1418	1311	1386	1376	1398	1378	1422	1340	1416	1412	1251	1363	16471
FL. OCCIDENT.	1141	1115	1231	1109	1250	1190	1150	1147	1182	1170	1011	1090	13786
LE ROYAUME	10282	9780	10484	10570	10744	10431	10820	10366	10472	10697	9630	10122	124398
REG. BRUXELL.	1075	963	987	1105	1095	1066	1095	1082	1026	1108	969	1051	12622
REG. FLAMANDE	5964	5725	6145	6058	6328	6071	6306	6082	6086	6151	5527	5763	72206
REG. WALLONNE	3243	3092	3352	3407	3321	3294	3419	3202	3360	3438	3134	3308	39570

31. - NAISSANCES D'APRES LE LIEU DE L'ACCOUCHEMENT,  
PAR PROVINCE ET REGION - ANNEE 1980

(Y COMPRIS LES ENFANTS NES VIVANTS MAIS PRESENTES SANS VIE, NON COMPRIS LES MORT-NES)

LIEU DE L'ACCOUCHEM.	*	ANV.	BRAB.	HAIN.	LIEGE	LIMB.	LUXB.	NAMUR	FL-OR	FL-OCC	ROY-AUME	REGION BRUX.	REGION FLAM.	REGION WAL.
A DOMICILE	L	89	46	36	18	78	14	33	57	25	396	19	270	107
	I	4	2	8	9		3	1	3	1	31	2	8	21
	T	93	48	44	27	78	17	34	60	26	427	21	278	128
UNE MAISON PARTICUL.	L	12	14	7	5	11	4	4	9	3	69	3	44	22
	I	3	2	1	1					3	10	1	7	2
	T	15	16	8	6	11	4	4	9	6	79	4	51	24
MATERNITE	L	15275	22087	14397	9750	5502	2879	5076	14511	12881	102358	10523	56444	35391
	I	528	1396	951	623	75	117	242	387	264	4583	974	1520	2089
	T	15803	23483	15348	10373	5577	2996	5318	14898	13145	106941	11497	57964	37480
L'HOPITAL	L	3883	3773	405	1346	4963	19	12	1434	581	16416	977	13611	1828
	I	63	182	25	69	64	2		63	28	496	110	285	101
	T	3946	3955	430	1415	5027	21	12	1497	609	16912	1087	13896	1929
AUTRE LIEU NON DECLARE	L	3	16	4		3		1	6		33	11	15	7
	I		3				2		1		6	2	2	2
	T	3	19	4		3	2	1	7		39	13	17	9
TOTAL GENERAL		19860	27521	15334	11821	10696	3040	5369	16471	13786	124398	12622	72206	39570

\* L = NAISSANCES LEGITIMES  
I = NAISSANCES ILLEGITIMES  
T = TOTAL

## 31.- NAISSANCES D'APRES LA NATIONALITE DES PARENTS (AVANT LE MARIAGE)

(Y COMPRIS LES ENFANTS NES VIVANTS MAIS

ARRONDISSEMENTS, PROVINCES ET REGIONS	NAISSANCES LEGITIMES							
	PERE ET MERE BELGES		PERE BELGE ET MERE ETRANGERE		PERE ETRANGER ET MERE BELGE		PERE ET MERE ETRANGERS	
	GARCONS	FILLES	GARCONS	FILLES	GARCONS	FILLES	GARCONS	FILLES
ANVERS	4651	4452	100	88	210	224	633	553
MALINES	1560	1538	15	6	32	18	127	96
TURNHOUT	2408	2255	32	37	71	56	56	44
TOTAL ANVERS	8619	8245	147	131	313	298	816	693
BRUXELLES-CAPITALE	2912	2855	212	186	358	329	2361	2320
HAL-VILVORDE	2759	2651	47	33	82	76	167	166
LOUVAIN	2460	2349	8	15	46	36	82	81
NIVELLES	1498	1312	56	39	90	72	147	131
TOTAL BRABANT	9629	9167	323	273	576	513	2757	2698
ATH	401	361	7	7	22	20	24	28
CHARLEROI	1586	1586	91	88	222	215	627	562
MONS	1053	1031	78	58	119	122	334	284
MOUSCRON	294	286	39	28	53	48	29	33
SOIGNIES	710	653	33	43	77	76	206	176
THUIN	590	606	45	38	65	57	67	94
TOURNAI	682	658	19	13	77	57	39	32
TOTAL HAINAUT	5316	5181	312	275	635	595	1326	1209
HUY	416	399	9	13	17	24	13	15
LIEGE	2314	2177	113	118	294	277	657	646
VERVIERS	1202	1281	55	47	62	74	123	116
WAREMME	316	295	9	6	11	8	8	4
TOTAL LIEGE	4248	4152	186	184	384	383	801	781
HASSELT	2089	1938	48	33	83	112	497	492
MAASEIK	1355	1186	30	20	62	61	139	133
TONGRES	935	887	23	27	48	61	170	128
TOTAL LIMBOURG	4379	4011	101	80	193	234	806	753
ARLON	228	240	21	25	30	33	6	8
BASTOGNE	251	217	3	3	5	5	8	5
MARCHE-EN-FAMENNE	253	268	4	5	7	6	11	4
NEUFCHATEAU	305	315	3	5	13	9	9	2
VIRTON	279	246	13	11	25	21	8	6
TOTAL LUXEMBOURG	1316	1286	44	49	80	74	42	25
DINANT	550	503	4	9	32	18	4	4
NAMUR	1461	1365	55	62	73	80	101	110
PHILIPPEVILLE	314	315	16	11	17	15	4	3
TOTAL NAMUR	2325	2183	75	82	122	113	109	117
ALOST	1564	1467	3	3	10	16	21	10
TERMONDE	1057	1016	3	6	14	12	39	38
EKLO	422	440	3	2	14	11	8	3
GAND	2701	2544	33	12	46	68	227	200
ALDENARDE	644	595	2	2	6	8	6	8
SAINT-NICOLAS	1233	1173	19	6	37	21	123	121
TOTAL FL. ORIENTALE	7621	7235	63	31	127	136	424	380
BRUGES	1524	1437	10	12	26	18	10	10
DIXMUE	263	293	2	2	4	3	2	2
YPRES	651	573	1	9	24	25	3	3
COURTRAI	1778	1708	7	7	50	40	27	21
OSTENDE	761	650	3	3	12	11	2	7
ROULERS	901	876	1	1	11	9	9	2
TIELT	583	521	1	1	5	4	2	6
FURNES	267	271	5	6	11	5	2	1
TOTAL FL. OCCIDENTALE	6728	6329	27	41	143	115	57	50
LE ROYAUME	50181	47789	1278	1146	2573	2461	7138	6706
REGION BRUXELLOISE	2912	2855	212	186	358	329	2361	2320
REGION FLAMANDE	32566	30820	393	331	904	895	2352	2123
REGION WALLONNE	14703	14114	673	629	1311	1237	2425	2263



NOUVEAU-NES PAR ARRONDISSEMENT, PROVINCE ET REGION - JAAR 1980  
 PRESENTES SANS VIE, NON COMPRIS LES MORT-NES)

NAISSANCES ILLEGITIMES								TOTAL		TOTAL
MERE BELGE VEUVE		MERE ETRANGERE VEUVE		MERE BELGE		MERE ETRANGERE		GARCONS	FILLES	GENERAL
GARCONS	FILLES	GARCONS	FILLES	GARCONS	FILLES	GARCONS	FILLES			
5	5	1	1	209	199	20	18	5829	5540	11369
1	2			26	26	3	5	1764	1691	3455
2	3			33	36	1	2	2603	2433	5036
8	10	1	1	268	261	24	25	10196	9664	19860
12	6		3	421	375	138	134	6414	6208	12622
2	2		1	95	87	9	13	3161	3029	6190
3	3	1		51	62	4	2	2655	2548	5203
	5		1	83	57	10	5	1884	1622	3506
17	16	1	5	650	581	161	154	14114	13407	27521
2	1	1		27	17	3	3	487	437	924
11	9		1	166	151	27	20	2730	2632	5362
4	5	2	1	72	70	19	8	1681	1579	3260
2	1			11	18	4	3	432	417	849
4	4			45	50	8	8	1083	1010	2093
6	3	1	1	32	32	3	6	809	837	1646
2	4	1		38	68	6	4	864	836	1700
31	27	5	3	391	406	70	52	8086	7748	15834
2	2			28	23	2	1	487	477	964
4	4	2	1	176	206	36	39	3596	3468	7064
2				70	53	16	8	1530	1579	3109
2				12	12	1		359	325	684
10	6	2	1	286	294	55	48	5972	5849	11821
2	3			35	27	7	5	2761	2610	5371
3	1			11	8	3	2	1603	1411	3014
2	2			13	12	2	1	1193	1118	2311
7	6			59	47	12	8	5557	5139	10696
2	1			9	17	1	2	297	326	623
				12	6		1	279	237	516
2	1			12	16			289	300	589
1				10	11	1		342	342	684
				11	5	2	1	338	290	628
5	2			54	55	4	4	1545	1495	3040
2	2			18	25		3	610	564	1174
5	2	1		64	82	6	7	1766	1708	3474
	1			11	11		3	362	359	721
7	5	1		93	118	6	13	2738	2631	5369
1	3			30	35			1629	1534	3163
2	1			19	13		1	1134	1087	2221
				17	9		2	464	467	931
3	5		1	99	110	6	3	3115	2943	6058
1				13	12	1		673	625	1298
1				26	35	1	4	1440	1360	2800
8	9		1	204	214	8	10	8455	8016	16471
5	2			27	39	1	2	1603	1520	3123
				4	1		1	273	300	573
1				7	11		4	687	625	1312
	1			35	25	2	2	1899	1804	3703
2		1		35	22	2		818	693	1511
1				16	11	1		939	899	1838
3				4	3			598	535	1133
1				10	11	2	1	298	295	593
13	3	1		138	123	8	10	7115	6671	13786
106	84	11	11	2143	2099	348	324	63778	60620	124398
12	6		3	421	375	138	134	6414	6208	12622
41	33	3	3	815	794	65	68	37139	35067	72206
53	45	8	5	907	930	145	122	20225	19345	39570

32.- ACCOUCHEMENTS MULTIPLES D'APRES L'AGE DE LA MERE,  
LE SEXE ET LA VITALITE DES NOUVEAUX-NES - ANNEE 1980

ANNEE DE NAISSANCE DE LA MERE	AGE DE LA MERE EN ANNEES REVOLUES	NOMBRE DES ACCOUCHEMENTS					NOMBRE DES ENFANTS ISSUS DES ACCOUCHEMENTS DOUBLES						
		DOUBLES				TRI- PLES	QUA- DRU- PLES	NES VIVANTS		MORT-NES		TOTAL	
		DEUX GAR- CONS	DEUX FILLES	GARCON ET FILLE	TOTAL			GAR- CONS	FILLES	GAR- CONS	FILLES		
	< 15 ANS												
1965	15 ANS												
1964	15 ANS												
1964	16 ANS		2		2				4				4
1963	16 ANS												
1963	17 ANS	2	3	2	7			6	8				14
1962	17 ANS	3	2		5			5	4	1			10
1962	18 ANS	3	1	3	7			9	5				14
1961	18 ANS	2	5		7			4	8			2	14
1961	19 ANS	3	1	2	6			8	4				12
1960	19 ANS	8	4	3	15			19	11				30
	TOTAL :	21	18	10	49			51	44	1	2		98
1960	20 ANS	9	8	5	22			23	17			4	44
1959	20 ANS	12	12	7	31	1		31	29			2	62
1959	21 ANS	12	9	6	27			27	23	3	1		54
1958	21 ANS	7	12	7	26			21	31				52
1958	22 ANS	15	15	8	38			35	38	3			76
1957	22 ANS	17	14	8	39			39	34	3	2		78
1957	23 ANS	16	16	7	39			39	38		1		78
1956	23 ANS	15	24	8	47			37	50	1	6		94
1956	24 ANS	11	16	16	43	1		38	48				86
1955	24 ANS	19	25	12	56	1		50	59		3		112
	TOTAL :	133	151	84	368	3		340	367	10	19		736
1955	25 ANS	23	30	18	71	2		62	78	2			142
1954	25 ANS	11	22	19	52	2		38	62	3	1		104
1954	26 ANS	13	17	12	42	2	1	38	44		2		84
1953	26 ANS	20	19	15	54	2		55	52		1		108
1953	27 ANS	20	21	13	54			50	55	3			108
1952	27 ANS	22	19	8	49			47	42	5	4		98
1952	28 ANS	10	18	17	45	1		36	52	1	1		90
1951	28 ANS	15	19	11	45			39	48	2	1		90
1951	29 ANS	14	11	5	30			32	27	1			60
1950	29 ANS	8	21	12	41			27	54	1			82
	TOTAL :	156	197	130	483	9	1	424	514	18	10		966
1950	30 ANS	11	17	6	34			27	38	1	2		68
1949	30 ANS	10	14	4	28	1		24	32				56
1949	31 ANS	11	15	7	33			27	36	2	1		66
1948	31 ANS	10	4	5	19			21	13	4			38
1948	32 ANS	12	7	8	27	1		32	22				54
1947	32 ANS	5	10	6	21		1	15	26	1			42
1947	33 ANS	9	7	4	20			21	18	1			40
1946	33 ANS	4	4	4	12			12	12				24
1946	34 ANS	5	7	3	15		1	11	17	2			30
1945	34 ANS	7	2	4	13	1		17	8	1			26
	TOTAL :	84	87	51	222	3	2	207	222	12	3		444

32.- SUITE.

ANNEE DE NAISSANCE DE LA MERE	AGE DE LA MERE EN ANNEES REVOLUES	NOMBRE DES ACCOUCHEMENTS						NOMBRE DES ENFANTS ISSUS DES ACCOUCHEMENTS DOUBLES				
		DOUBLES				TRI- PLES	QUA- DRU- PLES	NES VIVANTS		MORT-NES		TOTAL
		DEUX GAR- CONS	DEUX FILLES	GARCON ET FILLE	TOTAL			GAR- CONS	FILLES	GAR- CONS	FILLES	
1945	35 ANS	4	2	3	9			11	7			18
1944	35 ANS	3	2	6	11			12	10			22
1944	36 ANS		3	5	8			5	11			16
1943	36 ANS	2	3	2	7	1		6	8			14
1943	37 ANS		2	1	3	1		1	5			6
1942	37 ANS	2	1	1	4	1		5	3			8
1942	38 ANS			2	2			2	2			4
1941	38 ANS	1	1	1	3			3	3			6
1941	39 ANS	1	1		2			2	2			4
1940	39 ANS	1	3		4			2	6			8
	TOTAL :	14	18	21	53	3		49	57			106
1940	40 ANS											
1939	40 ANS											
1939	41 ANS											
1938	41 ANS	1	1		2			1	2	1		4
1938	42 ANS											
1937	42 ANS			1	1					1	1	2
1937	43 ANS											
1936	43 ANS											
1936	44 ANS											
1935	44 ANS											
	TOTAL :	1	1	1	3			1	2	2	1	6
1935	45 ANS											
1934	45 ANS											
1934	46 ANS											
1933	46 ANS											
1933	47 ANS											
1932	47 ANS											
1932	48 ANS											
1931	48 ANS											
1931	49 ANS											
1930	49 ANS											
	TOTAL :											
	50 ANS ET +											
	INCONNU											
TOTAL GENERAL :		409	472	297	1178	18	3	1072	1206	43	35	2356



MARIAGES ET DIVORCES EN 1982



## 2.- MARIAGES D'APRES LA RESIDENCE HABITUELLE DES CONJOINTS (Année 1982)

Résidence habituelle de l'époux	Résidence habituelle de l'épouse															
	Province d'Anvers	Arr. de Bruxelles-Capitale	Arr. de Hal-Vilvoorde	Arr. del. Louvain	Arr. de Nivelles	Province de Brabant	Province de Hainaut	Province de Liège	Province de Limbourg	Province de Luxembourg	Province de Namur	Province de Flandre orientale	Province de Flandre occidentale	Le Royaume	Pays étrangers	Total général
Prov. d'Anvers	9 115	46	121	182	4	353	9	3	165	1	3	217	85	9 951	101	10 052
Arr. de Bruxelles-Capitale	71	3 756	343	69	152	4 320	144	62	18	36	70	78	44	4 843	194	5 037
Arr. de Hal-Vilvoorde	118	329	2 001	93	37	2 460	32	14	23	7	11	221	39	2 925	29	2 954
Arr. de Louvain	200	54	109	1 840	7	2 010	5	6	178	-	-	30	23	2 452	10	2 462
Arr. de Nivelles	6	158	47	20	1 070	1 293	88	32	3	9	64	5	9	1 507	21	1 528
Prov. de Brabant	395	4 295	2 500	2 022	1 266	10 083	267	114	222	52	145	334	115	11 727	254	11 981
Prov. de Hainaut	20	159	30	8	100	297	7 019	53	5	36	219	54	55	7 758	127	7 885
Prov. de Liège	8	58	11	13	25	107	40	5 598	73	67	105	5	4	6 007	101	6 108
Prov. de Limbourg	171	13	28	174	2	217	5	37	4 508	-	3	33	24	4 998	51	5 049
Prov. de Luxembourg	6	28	3	-	9	40	22	59	-	1 222	55	1	3	1 408	25	1 433
Prov. de Namur	3	51	9	10	52	122	169	76	2	59	1 991	8	7	2 437	26	2 463
Prov. de Flandre orientale	204	54	212	30	3	299	24	4	27	3	7	7 609	341	8 518	51	8 569
Prov. de Flandre occidentale	63	36	40	30	7	113	49	10	34	2	3	324	6 740	7 338	36	7 374
Le Royaume :	9 985	4 740	2 954	2 469	1 468	11 631	7 064	5 954	5 036	1 442	2 531	8 585	7 374	60 142	772	60 914
Pays étrangers :	227	316	34	23	38	411	244	143	69	70	57	105	96	1 422	5	1 427
Total général :	10 212	5 056	2 988	2 492	1 506	12 042	7 848	6 097	5 105	1 512	2 588	8 690	7 470	61 564	777	62 341

## 3.- MARIAGES D'APRES LA REGION OU RESIDAIENT LES CONJOINTS AVANT LE MARIAGE (Année 1982)

Résidence habituelle de l'épouse	Résidence habituelle de l'époux						Un conjoint réside à l'étranger		Les deux conjoints résident à l'étranger		Totaux	
	Région bruxelloise		Région flamande		Région wallonne		Nombres absolus	% du total	Nombres absolus	% du total	Nombres absolus	% du total
	Nombres absolus	% du total	Nombres absolus	% du total	Nombres absolus	% du total						
Région bruxelloise	3 756	6.03	532	0.84	452	0.73	316	0.51	-	-	5 056	8.11
Région flamande	623	1.00	35 352	56.71	428	0.69	554	0.88	-	-	36 957	59.28
Région wallonne	464	0.74	298	0.48	18 237	29.25	552	0.89	-	-	19 551	31.36
Un conjoint réside à l'étranger	194	0.31	278	0.45	300	0.48	-	-	-	-	772	1.24
Les deux conjoints résident à l'étranger	-	-	-	-	-	-	-	-	5	0.01	5	0.01
Total :	5 037	8.08	36 460	58.48	19 417	31.15	1 422	2.28	5	0.01	62 341	100.00

## 4.- MARIAGES D'APRES L'ETAT CIVIL ANTERIEUR DES CONJOINTS (Année 1973 à 1982)

Année	Mariages contractés entre									
	Deux célibataires	Hommes célibataires et veuves	Hommes célibataires et divorcées	Veufs et femmes célibataires	Veufs et veuves	Veufs et divorcées	Divorcés et femmes célibataires	Hommes divorcés et veuves	Divorcés et divorcées	Total des mariages

## Chiffres absolus

1973	64 521	479	2 065	631	719	530	2 271	266	2 182	73 664
1974	64 175	437	2 163	640	590	527	2 442	249	2 344	73 567
1975	62 219	406	2 275	533	525	559	2 540	267	2 412	71 736
1976	60 607	382	2 545	514	456	575	2 857	243	2 963	71 142
1977	58 981	339	2 372	455	441	573	2 801	268	2 843	69 073
1978	57 080	328	2 490	471	385	511	2 765	227	2 870	67 127
1979	55 574	325	2 432	471	384	514	2 689	225	2 815	65 429
1980	56 386	297	2 511	436	334	503	2 796	223	2 883	66 369
1981	54 168	298	2 561	397	290	521	2 913	215	3 017	64 380
1982	51 937	254	2 643	316	279	506	2 993	189	3 224	62 341
Le										
Royaume	51 937	254	2 643	316	279	506	2 993	189	3 224	62 341
Région										
bruxel-										
loise	3 772	25	366	47	32	82	497	34	403	5 258
Région										
flamande	32 004	134	1 270	167	161	236	1 348	85	1 686	37 091
Région										
wallonne	16 161	95	1 007	102	86	188	1 148	70	1 135	19 992

## Nombres proportionnels

1973	87,59	0,65	2,80	0,86	0,98	0,72	3,08	0,36	2,96	100,00
1974	87,23	0,59	2,94	0,87	0,80	0,72	3,32	0,34	3,19	100,00
1975	86,74	0,57	3,17	0,74	0,73	0,78	3,54	0,37	3,36	100,00
1976	85,19	0,54	3,58	0,72	0,64	0,81	4,02	0,34	4,16	100,00
1977	85,39	0,48	3,43	0,66	0,64	0,83	4,05	0,39	4,12	100,00
1978	85,03	0,49	3,71	0,70	0,57	0,76	4,12	0,34	4,28	100,00
1979	84,94	0,50	3,72	0,72	0,59	0,78	4,11	0,34	4,30	100,00
1980	84,96	0,45	3,78	0,66	0,50	0,76	4,21	0,34	4,34	100,00
1981	84,14	0,46	3,98	0,62	0,45	0,81	4,52	0,33	4,69	100,00
1982	83,31	0,41	4,24	0,51	0,45	0,81	4,80	0,30	5,17	100,00



## 5.- MARIAGES D'APRES L'AGE DES CONJOINTS (années 1973 à 1982)

Années	< 20 ans	20 - < 21 ans	21 - < 25 ans	25 - < 30 ans	30 - < 35 ans	35 - < 40 ans	40 - < 45 ans	45 - < 50 ans	50 - < 60 ans	60 - < 70 ans	70 - < 80 ans	80 ans et plus	Total des mariages
--------	-------------	------------------	------------------	------------------	------------------	------------------	------------------	------------------	------------------	------------------	------------------	----------------------	--------------------------

## Age de l'épouse

1973	19 786	10 684	28 532	7 441	2 145	1 495	1 114	879	1 015	478	84	11	73 664
1974	20 280	10 438	28 141	7 613	2 226	1 433	1 074	874	1 004	400	77	7	73 567
1975	19 568	10 403	27 278	7 458	2 301	1 398	1 050	821	1 010	362	83	4	71 736
1976	19 283	10 366	26 515	7 416	2 526	1 411	1 101	873	1 162	406	77	6	71 142
1977	18 585	9 617	26 407	7 257	2 477	1 308	980	845	1 105	385	99	8	69 073
1978	17 449	9 380	25 887	7 334	2 612	1 283	1 012	760	1 017	311	71	11	67 127
1979	16 161	9 513	25 520	7 322	2 621	1 260	905	792	974	281	71	9	65 429
1980	15 586	9 298	26 516	7 910	2 858	1 305	944	736	892	237	80	7	66 369
1981	14 199	8 988	26 039	8 189	2 806	1 366	932	696	859	235	60	11	64 380
1982	12 672	8 184	25 745	8 602	3 034	1 475	856	671	803	232	61	6	62 341

## Age de l'époux

1973	4 645	6 470	37 669	15 038	3 291	1 878	1 351	1 078	1 213	751	239	41	73 664
1974	4 736	6 552	37 475	14 920	3 426	1 906	1 375	1 006	1 235	674	232	30	73 567
1975	4 587	6 515	36 305	14 749	3 307	1 867	1 260	1 001	1 200	710	203	32	71 736
1976	4 356	6 407	35 305	14 714	3 689	1 916	1 313	1 021	1 353	776	250	42	71 142
1977	4 237	6 005	34 673	14 081	3 736	1 682	1 292	1 001	1 388	690	248	40	69 073
1978	3 682	5 866	33 492	14 117	3 842	1 771	1 224	900	1 391	588	222	32	67 127
1979	3 262	5 295	32 708	14 215	4 022	1 763	1 196	914	1 282	525	212	35	65 429
1980	3 018	5 024	33 244	14 881	4 169	1 888	1 196	914	1 230	500	188	27	66 279
1981	2 778	4 617	31 834	14 916	4 322	1 953	1 148	891	1 209	499	181	32	64 380
1982	2 338	4 058	30 491	15 083	4 390	2 166	1 137	857	1 200	456	187	28	62 391

## 6.-MARIAGES D'APRES L'AGE ET L'ETAT CIVIL ANTERIEUR DES CONJOINTS (Années 1973 à 1982)

Années	< 20 ans	20 - < 21 ans	21 - < 25 ans	25 - < 30 ans	30 - < 35 ans	35 - < 40 ans	40 - < 45 ans	45 - < 50 ans	50 - < 60 ans	60 - < 70 ans	70 - < 80 ans	80 ans et plus	Total des mariages
<b>Hommes célibataires</b>													
1973	4 642	6 469	37 561	14 096	2 282	910	490	296	220	88	9	2	67 065
1974	4 735	6 549	37 347	13 923	2 240	879	485	279	243	71	23	-	66 775
1975	4 584	6 508	36 144	13 623	2 191	836	407	259	250	81	16	1	64 900
1976	4 352	6 404	35 134	13 492	2 282	824	434	268	252	73	16	3	63 534
1977	4 236	6 002	34 526	12 914	2 321	707	409	240	234	78	22	3	61 692
1978	3 682	5 862	33 312	12 919	2 426	738	406	204	254	70	21	4	59 898
1979	3 258	5 293	32 544	13 146	2 531	744	327	210	215	51	11	1	58 331
1980	3 108	5 022	33 095	13 773	2 598	768	326	206	235	44	15	4	59 194
1981	2 776	4 615	31 655	13 757	2 678	746	315	188	188	46	22	1	57 027
1982	2 338	4 056	30 341	13 884	2 683	796	284	182	204	52	13	1	54 834
<b>Veufs</b>													
1973	1	-	14	62	75	101	151	227	510	492	208	39	1 880
1974	1	-	15	68	90	102	146	196	488	444	181	26	1 757
1975	-	-	18	59	73	95	134	203	422	420	165	28	1 617
1976	1	1	6	64	77	95	115	183	410	393	167	33	1 545
1977	-	1	12	66	65	88	111	153	456	330	157	30	1 469
1978	-	-	17	60	62	89	93	165	419	291	145	26	1 367
1979	1	-	15	55	84	100	110	134	397	284	158	31	1 369
1980	-	1	12	60	77	89	111	114	375	274	140	20	1 273
1981	1	-	13	57	73	78	68	132	399	256	103	28	1 208
1982	-	-	14	41	68	76	85	126	342	210	117	22	1 101
<b>Hommes divorcés</b>													
1973	2	1	94	880	934	867	710	555	483	171	22	-	4 719
1974	-	3	113	928	1 096	925	744	531	504	159	28	4	5 035
1975	3	7	143	1 067	1 043	936	719	539	528	209	22	3	5 219
1976	3	2	165	1 158	1 330	997	764	570	691	310	67	6	6 063
1977	1	2	135	1 101	1 350	887	772	608	698	282	69	7	5 912
1978	-	4	163	1 138	1 354	944	725	531	718	227	56	2	5 862
1979	3	2	149	1 014	1 407	919	759	570	670	190	43	3	5 729
1980	-	1	137	1 048	1 494	1 031	759	594	620	182	33	3	5 092
1981	1	2	123	1 102	1 571	1 129	765	571	622	197	56	3	6 145
1982	-	2	136	1 158	1 639	1 244	768	549	654	194	57	5	6 406
<b>Femmes célibataires</b>													
1973	19 782	10 667	28 218	6 249	1 058	569	345	233	212	76	11	3	67 423
1974	20 265	10 422	27 733	6 311	1 106	509	355	220	244	80	12	-	67 257
1975	19 555	10 384	26 899	6 071	1 117	477	280	200	221	64	24	-	65 292
1976	19 273	10 339	26 073	5 838	1 141	476	273	209	281	62	11	2	63 278
1977	18 581	9 592	25 936	5 838	1 111	409	243	198	261	53	13	2	62 237
1978	17 443	9 361	25 435	5 833	1 121	391	246	176	239	59	10	2	60 316
1979	16 152	9 489	25 060	5 848	1 182	356	201	157	214	61	11	3	58 734
1980	15 579	9 273	26 074	6 370	1 314	374	214	165	194	45	13	3	59 618
1981	14 184	8 967	25 577	6 541	1 253	374	196	143	178	54	8	3	57 478
1982	12 660	8 161	25 316	6 882	1 367	398	166	113	134	44	5	0	55 246
<b>Veuves</b>													
1973	-	4	34	127	114	134	148	184	372	275	64	8	1 464
1974	3	3	49	128	114	103	117	176	327	202	47	7	1 276
1975	4	9	51	84	94	122	138	150	308	192	43	3	1 198
1976	1	6	48	92	109	97	118	128	260	174	44	4	1 081
1977	3	5	39	98	100	83	87	129	270	172	57	5	1 048
1978	2	2	36	81	94	94	99	95	251	136	41	9	940
1979	3	4	52	98	89	87	88	118	224	125	43	3	934
1980	-	6	43	82	112	76	94	84	209	100	46	2	854
1981	6	2	46	89	102	81	79	89	176	92	34	7	803
1982	3	2	29	78	79	71	81	75	169	93	38	4	722
<b>Femmes divorcées</b>													
1973	4	13	280	1 065	973	792	621	462	431	127	9	-	4 777
1974	12	13	359	1 174	1 006	821	602	478	433	118	18	-	5 034
1975	9	10	328	1 303	1 090	799	632	471	481	106	116	1	5 246
1976	9	21	394	1 486	1 276	838	710	536	621	170	22	-	6 083
1977	1	20	432	1 321	1 266	816	650	518	574	160	29	1	5 788
1978	4	17	416	1 420	1 397	798	667	489	527	116	20	-	5 871
1979	6	20	408	1 376	1 350	817	616	517	536	95	17	3	5 761
1980	7	19	399	1 458	1 432	855	636	487	489	92	21	2	5 897
1981	9	19	416	1 559	1 451	911	657	464	505	89	18	1	6 099
1982	9	21	400	1 642	1 588	1 006	609	483	500	95	18	2	6 373

7.- AGE MOYEN ET AGE MEDIAN DES CONJOINTS  
(Années 1973 à 1982)

Années	Age moyen		Age médian	
	Maris	Femmes	Maris	Femmes
1973	26 a. 1 m.	23 a. 7 m.	23 a. 6 m.	21 a. 7 m.
1974	26 a. 1 m.	23 a. 6 m.	23 a. 6 m.	21 a. 7 m.
1975	26 a. 1 m.	23 a. 6 m.	23 a. 6 m.	21 a. 7 m.
1976	26 a. 4 m.	23 a. 8 m.	23 a. 7 m.	21 a. 7 m.
1977	26 a. 4 m.	23 a. 8 m.	23 a. 7 m.	21 a. 8 m.
1978	26 a. 4 m.	23 a. 8 m.	23 a. 8 m.	21 a. 8 m.
1979	26 a. 5 m.	23 a. 9 m.	23 a. 9 m.	21 a. 9 m.
1980	26 a. 5 m.	23 a. 9 m.	23 a. 10 m.	21 a. 10 m.
1981	26 a. 7 m.	23 a. 11 m.	24 a. -	22 a. -
1982	26 a. 9 m.	24 a. 2 m.	24 a. 2 m.	22 a. 3 m.

8.- AGE MOYEN DES CONJOINTS SELON LEUR ETAT CIVIL  
ANTERIEUR (Années 1980 à 1982)

Etat civil	Age moyen		
	1980	1981	1982
Hommes célibataires	24 a. 7 m.	24 a. 8 m.	24 a. 9 m.
Femmes célibataires	22 a. 3 m.	22 a. 4 m.	22 a. 6 m.
Hommes veufs	53 a. 10 m.	53 a. 10 m.	53 a. 9 m.
Femmes veuves	46 a. 2 m.	45 a. 4 m.	48 a. 11 m.
Hommes divorcés	38 a. 8 m.	38 a. 8 m.	38 a. 7 m.
Femmes divorcées	36 a. 2 m.	35 a. 11 m.	35 a. 10 m.

9.- AGE MOYEN DE LA FEMME EN FONCTION DE L'AGE DU MARI  
(Années 1980 à 1982)

Age du mari	Age moyen de la femme		
	1980	1981	1982
19 a. -	19 a.	19 a. 1 m.	19 a. 1 m.
20 a. 6 m.	19 a. 10 m.	19 a. 10 m.	19 a. 10 m.
23 a. -	21 a. 5 m.	21 a. 6 m.	21 a. 7 m.
27 a. 6 m.	23 a. 11 m.	24 a. -	24 a. 2 m.
32 a. 6 m.	27 a. 10 m.	27 a. 9 m.	27 a. 10 m.
37 a. 6 m.	31 a. 10 m.	31 a. 7 m.	31 a. 8 m.
42 a. 6 m.	35 a. 6 m.	35 a. 6 m.	35 a. 6 m.
47 a. 6 m.	39 a. 9 m.	39 a. 10 m.	39 a. 8 m.
55 a. -	46 a. 9 m.	46 a. -	45 a. 11 m.
55 a. -	53 a. 3 m.	53 a. 4 m.	53 a. 9 m.
75 a. -	62 a. 8 m.	61 a. 3 m.	60 a. 10 m.

10.- AGE MOYEN DU MARI EN FONCTION DE L'AGE DE LA FEMME  
(Années 1980 à 1982)

Age de la femme	Age moyen du mari		
	1980	1981	1982
17 a. 6 m.	22 a. 9 m.	22 a. 10 m.	22 a. 10 m.
20 a. 6 m.	23 a. 5 m.	23 a. 6 m.	23 a. 7 m.
23 a. -	24 a. 8 m.	24 a. 9 m.	24 a. 9 m.
27 a. 6 m.	28 a. 9 m.	28 a. 10 m.	28 a. 10 m.
32 a. 8 m.	34 a. 3 m.	34 a. 2 m.	34 a. 3 m.
37 a. 6 m.	39 a. 1 m.	39 a. 2 m.	39 a. 1 m.
42 a. 6 m.	44 a. 5 m.	44 a. 7 m.	44 a. 11 m.
47 a. 6 m.	48 a. 9 m.	49 a. 4 m.	49 a. 10 m.
55 a. -	56 a. 6 m.	56 a. 3 m.	56 a. 4 m.
65 a. -	64 a. 4 m.	66 a. 4 m.	66 a. 7 m.
75 a. -	71 a. 2 m.	70 a. 4 m.	70 a. 8 m.

11.- MARIAGES D'APRES L'AGE MOYEN ET L'ETAT CIVIL  
ANTERIEUR DES CONJOINTS (Année 1982)

Mariages entre	1982		
	Age moyen du mari	Age moyen de la femme	Différence
Célibataires et femmes célibataires	24 a. 4 m.	22 a. 1 m.	2 a. 3 m.
Célibataires et veuves	37 a. 5 m.	44 a. 8 m.	- 7 a. 3 m.
Célibataires et divorcées	31 a. 5 m.	32 a. 8 m.	- 1 a. 3 m.
Veufs et femmes célibataires	48 a. 5 m.	37 a. 3 m.	11 a. 2 m.
Veufs et veuves	59 a. 8 m.	55 a. 6 m.	4 a. 2 m.
Veufs et divorcées	53 a. 10 m.	45 a. 2 m.	8 a. 8 m.
Divorcés et femmes célibataires	35 a. 5 m.	27 a. 8 m.	7 a. 9 m.
Divorcés et veuves	46 a. 9 m.	44 a. 10 m.	1 a. 11 m.
Divorcés et divorcées	40 a. 11 m.	36 a. 4 m.	4 a. 0 m.

12.- MARIAGES D'APRES L'ETAT CIVIL ANTERIEUR DES  
CONJOINTS (Année 1982)

Aperçu général de la disposition des tableaux suivants

	Total	Femmes célibataires	Veuves	Divorcées
Total	A	B	C	D
Hommes célibataires	E	F	G	H
Veufs	I	J	K	L
Divorcés	M	N	O	P

## 12. - MARIAGES D'APRES L'AGE RESPECTIF DES CONJOINTS ET LEUR ETAT CIVIL ANTERIEUR (SUITE)

AGE DE L'EPOUX	AGE DE L'EPOUSE												TOTAL HOMMES	
	< 20 ANS	20 - < 21 ANS	21 - < 25 ANS	25 - < 30 ANS	30 - < 35 ANS	35 - < 40 ANS	40 - < 45 ANS	45 - < 50 ANS	50 - < 60 ANS	60 - < 70 ANS	70 - < 80 ANS	80 ANS ET +		
MOINS DE 20 ANS	1610	314	368	31	12	3	0	0	0	0	0	0	0	2338
20 - < 21 ANS	2030	864	1067	85	9	3	0	0	0	0	0	0	0	4058
21 - < 25 ANS	7257	5514	15577	1882	193	47	14	4	3	0	0	0	0	30491
25 - < 30 ANS	1523	1283	7276	4043	713	176	43	18	6	0	2	0	0	15083
30 - < 35 ANS	195	160	1084	1605	939	307	66	28	6	0	0	0	0	4390
35 - < 40 ANS	39	37	255	592	616	348	150	60	19	0	0	0	0	2116
40 - < 45 ANS	11	10	69	206	292	239	169	86	54	1	0	0	0	1137
45 - < 50 ANS	6	1	31	83	151	174	168	150	88	4	1	0	0	857
50 - < 60 ANS	1	1	14	62	93	153	210	241	374	46	5	0	0	1200
60 - < 70 ANS	0	0	3	13	13	18	27	66	201	100	13	2	0	456
70 - < 80 ANS	0	0	1	0	3	5	8	17	45	72	33	3	0	187
80 ANS ET PLUS	0	0	0	0	0	2	1	1	7	9	7	1	0	28
TOTAL FEMMES	12672	8184	25745	8602	3034	1475	856	671	803	232	61	6	0	62341

## A - ENSEMBLE DES MARIAGES

MOINS DE 20 ANS	1610	314	368	31	12	3	0	0	0	0	0	0	0	2338
20 - < 21 ANS	2030	864	1067	85	9	3	0	0	0	0	0	0	0	4058
21 - < 25 ANS	7257	5514	15577	1882	193	47	14	4	3	0	0	0	0	30491
25 - < 30 ANS	1523	1283	7276	4043	713	176	43	18	6	0	2	0	0	15083
30 - < 35 ANS	195	160	1084	1605	939	307	66	28	6	0	0	0	0	4390
35 - < 40 ANS	39	37	255	592	616	348	150	60	19	0	0	0	0	2116
40 - < 45 ANS	11	10	69	206	292	239	169	86	54	1	0	0	0	1137
45 - < 50 ANS	6	1	31	83	151	174	168	150	88	4	1	0	0	857
50 - < 60 ANS	1	1	14	62	93	153	210	241	374	46	5	0	0	1200
60 - < 70 ANS	0	0	3	13	13	18	27	66	201	100	13	2	0	456
70 - < 80 ANS	0	0	1	0	3	5	8	17	45	72	33	3	0	187
80 ANS ET PLUS	0	0	0	0	0	2	1	1	7	9	7	1	0	28
TOTAL FEMMES	12672	8184	25745	8602	3034	1475	856	671	803	232	61	6	0	62341

## E - ENSEMBLE DES MARIAGES D'HOMMES CELIBATAIRES

MOINS DE 20 ANS	1610	314	368	31	12	3	0	0	0	0	0	0	0	2338
20 - < 21 ANS	2029	864	1066	85	9	3	0	0	0	0	0	0	0	4056
21 - < 25 ANS	7223	5496	15509	1857	189	46	14	4	3	0	0	0	0	30341
25 - < 30 ANS	1428	1218	6834	3629	582	139	35	14	5	0	0	0	0	13884
30 - < 35 ANS	124	116	694	1013	503	174	39	15	5	0	0	0	0	2683
35 - < 40 ANS	15	18	95	224	223	123	63	23	12	0	0	0	0	796
40 - < 45 ANS	5	2	21	52	69	56	32	29	18	0	0	0	0	284
45 - < 50 ANS	2	1	7	14	27	38	29	32	28	4	0	0	0	182
50 - < 60 ANS	0	0	3	4	14	19	32	35	79	14	4	0	0	204
60 - < 70 ANS	0	0	1	2	1	4	2	6	20	12	3	1	0	52
70 - < 80 ANS	0	0	0	0	0	0	1	1	2	5	4	0	0	13
80 ANS ET PLUS	0	0	0	0	0	0	0	0	0	0	1	0	0	1
TOTAL FEMMES	12436	8029	24598	6911	1629	605	247	159	172	35	12	1	0	54834

## 12. - MARIAGES D'APRES L'AGE RESPECTIF DES CONJOINTS ET LEUR ETAT CIVIL ANTERIEUR (SUITE)

AGE DE L'EPOUX	AGE DE L'EPOUSE												TOTAL HOMMES
	< 20 ANS	20 - < 21 ANS	21 - < 25 ANS	25 - < 30 ANS	30 - < 35 ANS	35 - < 40 ANS	40 - < 45 ANS	45 - < 50 ANS	50 - < 60 ANS	60 - < 70 ANS	70 - < 80 ANS	80 ANS ET +	

## B - ENSEMBLE DES MARIAGES DE FEMMES CELIBATAIRES

MOINS DE 20 ANS	1609	314	366	25	3	1	0	0	0	0	0	0	2318
20 - < 21 ANS	2030	863	1052	70	5	1	0	0	0	0	0	0	4021
21 - < 25 ANS	7251	5503	15450	1601	83	10	4	0	2	0	0	0	29904
25 - < 30 ANS	1521	1276	7116	3397	356	45	8	1	0	0	1	0	13721
30 - < 35 ANS	192	156	1003	1181	449	81	15	3	1	0	0	0	3081
35 - < 40 ANS	39	37	226	380	250	86	22	4	1	0	0	0	1045
40 - < 45 ANS	11	10	64	125	112	49	35	12	9	0	0	0	427
45 - < 50 ANS	6	1	24	55	57	56	29	20	7	0	0	0	255
50 - < 60 ANS	1	1	11	40	45	58	42	48	62	11	0	0	319
60 - < 70 ANS	0	0	3	8	6	9	5	18	38	11	0	0	98
70 - < 80 ANS	0	0	1	0	1	2	5	6	12	15	4	0	46
80 ANS ET PLUS	0	0	0	0	0	0	1	1	2	7	0	0	11
TOTAL FEMMES	12660	8161	25316	6882	1367	398	166	113	134	44	5	0	55246

## F - MARIAGES ENTRE CELIBATAIRES

MOINS DE 20 ANS	1609	314	366	25	3	1	0	0	0	0	0	0	2318
20 - < 21 ANS	2029	863	1051	70	5	1	0	0	0	0	0	0	4019
21 - < 25 ANS	7218	5485	15391	1589	82	10	4	0	2	0	0	0	29781
25 - < 30 ANS	1426	1211	6727	3160	326	38	7	1	0	0	0	0	12896
30 - < 35 ANS	123	112	663	856	318	65	10	1	1	0	0	0	2149
35 - < 40 ANS	15	18	86	159	130	45	15	2	1	0	0	0	471
40 - < 45 ANS	5	2	20	39	40	16	11	8	4	0	0	0	145
45 - < 50 ANS	2	1	7	11	11	20	10	4	2	0	0	0	68
50 - < 60 ANS	0	0	3	2	6	9	7	13	29	5	0	0	74
60 - < 70 ANS	0	0	1	1	1	2	0	3	5	0	0	0	13
70 - < 80 ANS	0	0	0	0	0	0	1	1	0	1	0	0	3
80 ANS ET PLUS	0	0	0	0	0	0	0	0	0	0	0	0	0
TOTAL FEMMES	12427	8006	24315	5912	922	207	65	33	44	6	0	0	51937

## 12. - MARIAGES D'APRES L'AGE RESPECTIF DES CONJOINTS ET LEUR ETAT CIVIL ANTERIEUR (SUITE)

AGE DE L'EPOUX	AGE DE L'EPOUSE												TOTAL HOMMES
	< 20 ANS	20 - < 21 ANS	21 - < 25 ANS	25 - < 30 ANS	30 - < 35 ANS	35 - < 40 ANS	40 - < 45 ANS	45 - < 50 ANS	50 - < 60 ANS	60 - < 70 ANS	70 - < 80 ANS	80 ANS ET +	

## C - ENSEMBLE DES MARIAGES DE VEUVES

MOINS DE 20 ANS	0	0	0	0	0	0	0	0	0	0	0	0	0
20 - < 21 ANS	0	0	3	1	0	0	0	0	0	0	0	0	4
21 - < 25 ANS	3	1	10	17	6	0	1	1	0	0	0	0	39
25 - < 30 ANS	0	1	10	27	19	8	2	4	0	0	1	0	72
30 - < 35 ANS	0	0	4	21	23	18	7	1	2	0	0	0	76
35 - < 40 ANS	0	0	2	9	22	16	11	5	4	0	0	0	69
40 - < 45 ANS	0	0	0	1	5	15	16	7	7	0	0	0	51
45 - < 50 ANS	0	0	0	1	3	9	18	18	14	2	1	0	66
50 - < 60 ANS	0	0	0	0	1	4	26	30	81	13	3	0	158
60 - < 70 ANS	0	0	0	1	0	0	0	9	48	46	6	1	111
70 - < 80 ANS	0	0	0	0	0	1	0	0	12	31	23	2	69
80 ANS ET PLUS	0	0	0	0	0	0	0	0	1	1	4	1	7
TOTAL FEMMES	3	2	29	78	79	71	81	75	169	93	38	4	722

## G - MARIAGES ENTRE CELIBATAIRES ET VEUVES

MOINS DE 20 ANS	0	0	0	0	0	0	0	0	0	0	0	0	0
20 - < 21 ANS	0	0	3	1	0	0	0	0	0	0	0	0	4
21 - < 25 ANS	3	1	10	16	6	0	1	1	0	0	0	0	38
25 - < 30 ANS	0	1	8	19	16	6	2	3	0	0	0	0	55
30 - < 35 ANS	0	0	3	10	16	8	2	1	1	0	0	0	41
35 - < 40 ANS	0	0	1	4	9	6	7	0	2	0	0	0	29
40 - < 45 ANS	0	0	0	1	2	4	6	4	2	0	0	0	19
45 - < 50 ANS	0	0	0	0	0	2	7	5	7	2	0	0	23
50 - < 60 ANS	0	0	0	0	0	0	6	3	13	3	2	0	27
60 - < 70 ANS	0	0	0	1	0	0	0	0	6	4	1	1	13
70 - < 80 ANS	0	0	0	0	0	0	0	0	0	1	3	0	4
80 ANS ET PLUS	0	0	0	0	0	0	0	0	0	0	1	0	1
TOTAL FEMMES	3	2	25	52	49	26	31	17	31	10	7	1	254

## 12. - MARIAGES D'APRES L'AGE RESPECTIF DES CONJOINTS ET LEUR ETAT CIVIL ANTERIEUR (SUITE)

AGE DE L'EPOUX	AGE DE L'EPOUSE												TOTAL HOMMES
	< 20 ANS	20 - < 21 ANS	21 - < 25 ANS	25 - < 30 ANS	30 - < 35 ANS	35 - < 40 ANS	40 - < 45 ANS	45 - < 50 ANS	50 - < 60 ANS	60 - < 70 ANS	70 - < 80 ANS	80 ANS ET +	
MOINS DE 20 ANS	1	0	2	6	9	2	0	0	0	0	0	0	20
20 - < 21 ANS	0	1	12	14	4	2	0	0	0	0	0	0	33
21 - < 25 ANS	3	10	117	264	104	37	9	3	1	0	0	0	548
25 - < 30 ANS	2	6	150	619	338	123	33	13	6	0	0	0	1290
30 - < 35 ANS	3	4	77	403	467	208	44	24	3	0	0	0	1233
35 - < 40 ANS	0	0	27	203	344	246	117	51	14	0	0	0	1002
40 - < 45 ANS	0	0	5	80	175	175	118	67	38	1	0	0	659
45 - < 50 ANS	0	0	7	27	91	109	121	112	67	2	0	0	536
50 - < 60 ANS	0	0	3	22	47	91	142	163	231	22	2	0	723
60 - < 70 ANS	0	0	0	4	7	9	22	39	115	43	7	1	247
70 - < 80 ANS	0	0	0	0	2	2	3	11	21	26	6	1	72
80 ANS ET PLUS	0	0	0	0	0	2	0	0	4	1	3	0	10
TOTAL FEMMES	9	21	400	1642	1588	1006	609	483	500	95	18	2	6373

## D - ENSEMBLE DES MARIAGES DE DIVORCEES

AGE DE L'EPOUX	AGE DE L'EPOUSE												TOTAL HOMMES
	< 20 ANS	20 - < 21 ANS	21 - < 25 ANS	25 - < 30 ANS	30 - < 35 ANS	35 - < 40 ANS	40 - < 45 ANS	45 - < 50 ANS	50 - < 60 ANS	60 - < 70 ANS	70 - < 80 ANS	80 ANS ET +	
MOINS DE 20 ANS	1	0	2	6	9	2	0	0	0	0	0	0	20
20 - < 21 ANS	0	1	12	14	4	2	0	0	0	0	0	0	33
21 - < 25 ANS	2	10	108	252	101	36	9	3	1	0	0	0	522
25 - < 30 ANS	2	6	99	450	240	95	26	10	5	0	0	0	933
30 - < 35 ANS	1	4	28	147	169	101	27	13	3	0	0	0	493
35 - < 40 ANS	0	0	8	61	84	72	41	21	9	0	0	0	296
40 - < 45 ANS	0	0	1	12	27	36	15	17	12	0	0	0	120
45 - < 50 ANS	0	0	0	3	16	16	12	23	19	2	0	0	91
50 - < 60 ANS	0	0	0	2	8	10	19	19	37	6	2	0	103
60 - < 70 ANS	0	0	0	0	0	2	2	3	9	8	2	0	26
70 - < 80 ANS	0	0	0	0	0	0	0	0	2	3	1	0	6
80 ANS ET PLUS	0	0	0	0	0	0	0	0	0	0	0	0	0
TOTAL FEMMES	6	21	258	947	658	372	151	109	97	19	5	0	2643

## 12. - MARIAGES D'APRES L'AGE RESPECTIF DES CONJOINTS ET LEUR ETAT CIVIL ANTERIEUR (SUITE)

AGE DE L'EPOUX	AGE DE L'EPOUSE												TOTAL HOMMES
	< 20 ANS	20 - < 21 ANS	21 - < 25 ANS	25 - < 30 ANS	30 - < 35 ANS	35 - < 40 ANS	40 - < 45 ANS	45 - < 50 ANS	50 - < 60 ANS	60 - < 70 ANS	70 - < 80 ANS	80 ANS ET +	

## I - ENSEMBLE DES MARIAGES DE VEUFS

MOINS DE 20 ANS	0	0	0	0	0	0	0	0	0	0	0	0	0	0
20 - < 21 ANS	0	0	0	0	0	0	0	0	0	0	0	0	0	0
21 - < 25 ANS	4	3	6	1	0	0	0	0	0	0	0	0	0	14
25 - < 30 ANS	3	1	12	15	7	1	0	0	0	0	0	2	0	41
30 - < 35 ANS	2	1	15	24	13	9	2	2	0	0	0	0	0	68
35 - < 40 ANS	2	1	6	17	21	22	4	2	1	0	0	0	0	76
40 - < 45 ANS	1	1	6	15	22	14	17	5	4	0	0	0	0	85
45 - < 50 ANS	2	0	3	12	18	22	35	23	11	0	0	0	0	126
50 - < 60 ANS	0	0	3	15	19	37	50	75	128	15	0	0	0	342
60 - < 70 ANS	0	0	1	6	6	9	12	23	88	61	3	1	1	210
70 - < 80 ANS	0	0	1	0	2	2	6	10	26	46	22	2	2	117
80 ANS ET PLUS	0	0	0	0	0	2	1	1	5	7	5	1	1	22
TOTAL FEMMES	14	7	53	105	108	118	127	141	263	129	32	4	4	1101

## M - ENSEMBLE DES MARIAGES DE DIVORCES

MOINS DE 20 ANS	0	0	0	0	0	0	0	0	0	0	0	0	0	0
20 - < 21 ANS	1	0	1	0	0	0	0	0	0	0	0	0	0	2
21 - < 25 ANS	30	15	62	24	4	1	0	0	0	0	0	0	0	136
25 - < 30 ANS	92	64	430	399	124	36	8	4	1	0	0	0	0	1158
30 - < 35 ANS	69	43	375	568	423	124	25	11	1	0	0	0	0	1639
35 - < 40 ANS	22	18	154	351	372	203	83	35	6	0	0	0	0	1244
40 - < 45 ANS	5	7	42	139	201	169	120	52	32	1	0	0	0	768
45 - < 50 ANS	2	0	21	57	106	114	104	95	49	0	1	0	0	549
50 - < 60 ANS	1	1	8	43	60	97	128	131	167	17	1	0	0	654
60 - < 70 ANS	0	0	1	5	6	5	13	37	93	27	7	0	0	194
70 - < 80 ANS	0	0	0	0	1	3	1	6	17	21	7	1	1	57
80 ANS ET PLUS	0	0	0	0	0	0	0	0	2	2	1	0	0	5
TOTAL FEMMES	222	148	1094	1586	1297	752	482	371	368	68	17	1	1	6406



## 12. - MARIAGES D'APRES L'AGE RESPECTIF DES CONJOINTS ET LEUR ETAT CIVIL ANTERIEUR (SUITE)

AGE DE L'EPOUX	AGE DE L'EPOUSE												TOTAL HOMMES
	< 20 ANS	20 - < 21 ANS	21 - < 25 ANS	25 - < 30 ANS	30 - < 35 ANS	35 - < 40 ANS	40 - < 45 ANS	45 - < 50 ANS	50 - < 60 ANS	60 - < 70 ANS	70 - < 80 ANS	80 ANS ET +	

## J - MARIAGES ENTRE VEUFs ET FEMMES CELIBATAIRES

MOINS DE 20 ANS	0	0	0	0	0	0	0	0	0	0	0	0	0
20 - < 21 ANS	0	0	0	0	0	0	0	0	0	0	0	0	0
21 - < 25 ANS	4	3	6	0	0	0	0	0	0	0	0	0	13
25 - < 30 ANS	3	1	12	7	2	1	0	0	0	0	1	0	27
30 - < 35 ANS	2	1	14	11	4	3	0	1	0	0	0	0	36
35 - < 40 ANS	2	1	6	9	11	8	1	0	0	0	0	0	38
40 - < 45 ANS	1	1	6	8	5	4	1	2	0	0	0	0	28
45 - < 50 ANS	2	0	3	9	6	5	6	2	3	0	0	0	36
50 - < 60 ANS	0	0	2	9	4	14	7	14	14	1	0	0	65
60 - < 70 ANS	0	0	1	3	3	4	2	4	15	5	0	0	37
70 - < 80 ANS	0	0	1	0	1	1	3	3	5	10	3	0	27
80 ANS ET PLUS	0	0	0	0	0	0	1	1	1	6	0	0	9
TOTAL FEMMES	14	7	51	56	36	40	21	27	38	22	4	0	316

## N - MARIAGES ENTRE DIVORCES ET FEMMES CELIBATAIRES

MOINS DE 20 ANS	0	0	0	0	0	0	0	0	0	0	0	0	0
20 - < 21 ANS	1	0	1	0	0	0	0	0	0	0	0	0	2
21 - < 25 ANS	29	15	53	12	1	0	0	0	0	0	0	0	110
25 - < 30 ANS	92	64	377	230	28	6	1	0	0	0	0	0	798
30 - < 35 ANS	67	43	326	314	127	13	5	1	0	0	0	0	896
35 - < 40 ANS	22	18	134	212	109	33	6	2	0	0	0	0	536
40 - < 45 ANS	5	7	38	78	67	29	23	2	5	0	0	0	254
45 - < 50 ANS	2	0	14	35	40	31	13	14	2	0	0	0	151
50 - < 60 ANS	1	1	6	29	35	35	28	21	19	5	0	0	180
60 - < 70 ANS	0	0	1	4	2	3	3	11	18	6	0	0	48
70 - < 80 ANS	0	0	0	0	0	1	1	2	7	4	1	0	16
80 ANS ET PLUS	0	0	0	0	0	0	0	0	1	1	0	0	2
TOTAL FEMMES	219	148	950	914	409	151	80	53	52	16	1	0	2993

## 12. - MARIAGES D'APRES L'AGE RESPECTIF DES CONJOINTS ET LEUR ETAT CIVIL ANTERIEUR (SUITE)

AGE DE L'EPOUX	AGE DE L'EPOUSE												TOTAL HOMMES
	< 20 ANS	20 - < 21 ANS	21 - < 25 ANS	25 - < 30 ANS	30 - < 35 ANS	35 - < 40 ANS	40 - < 45 ANS	45 - < 50 ANS	50 - < 60 ANS	60 - < 70 ANS	70 - < 80 ANS	80 ANS ET +	

## K - MARIAGES ENTRE VEUFs ET VEUVES

MOINS DE 20 ANS	0	0	0	0	0	0	0	0	0	0	0	0	0
20 - < 21 ANS	0	0	0	0	0	0	0	0	0	0	0	0	0
21 - < 25 ANS	0	0	0	1	0	0	0	0	0	0	0	0	1
25 - < 30 ANS	0	0	0	0	2	0	0	0	0	0	1	0	3
30 - < 35 ANS	0	0	0	4	1	4	0	0	0	0	0	0	9
35 - < 40 ANS	0	0	0	1	3	3	1	1	0	0	0	0	9
40 - < 45 ANS	0	0	0	0	1	1	4	0	1	0	0	0	7
45 - < 50 ANS	0	0	0	1	1	3	6	8	3	0	0	0	22
50 - < 60 ANS	0	0	0	0	1	1	13	19	48	10	0	0	92
60 - < 70 ANS	0	0	0	0	0	0	0	5	31	35	3	0	74
70 - < 80 ANS	0	0	0	0	0	0	0	0	12	24	18	2	56
80 ANS ET PLUS	0	0	0	0	0	0	0	0	1	1	3	1	6
<b>TOTAL FEMMES</b>	<b>0</b>	<b>0</b>	<b>0</b>	<b>7</b>	<b>9</b>	<b>12</b>	<b>24</b>	<b>33</b>	<b>96</b>	<b>70</b>	<b>25</b>	<b>3</b>	<b>279</b>

## O - MARIAGES ENTRE DIVORCES ET VEUVES

MOINS DE 20 ANS	0	0	0	0	0	0	0	0	0	0	0	0	0
20 - < 21 ANS	0	0	0	0	0	0	0	0	0	0	0	0	0
21 - < 25 ANS	0	0	0	0	0	0	0	0	0	0	0	0	0
25 - < 30 ANS	0	0	2	8	1	2	0	1	0	0	0	0	14
30 - < 35 ANS	0	0	1	7	6	6	5	0	1	0	0	0	26
35 - < 40 ANS	0	0	1	4	10	7	3	4	2	0	0	0	31
40 - < 45 ANS	0	0	0	0	2	10	6	3	4	0	0	0	25
45 - < 50 ANS	0	0	0	0	2	4	5	5	4	0	1	0	21
50 - < 60 ANS	0	0	0	0	0	3	7	8	20	0	1	0	39
60 - < 70 ANS	0	0	0	0	0	0	0	4	11	7	2	0	24
70 - < 80 ANS	0	0	0	0	0	1	0	0	0	6	2	0	9
80 ANS ET PLUS	0	0	0	0	0	0	0	0	0	0	0	0	0
<b>TOTAL FEMMES</b>	<b>0</b>	<b>0</b>	<b>4</b>	<b>19</b>	<b>21</b>	<b>33</b>	<b>26</b>	<b>25</b>	<b>42</b>	<b>13</b>	<b>6</b>	<b>0</b>	<b>189</b>

## 12. - MARIAGES D'APRES L'AGE RESPECTIF DES CONJOINTS ET LEUR ETAT CIVIL ANTERIEUR (SUITE)

AGE DE L'EPOUX	AGE DE L'EPOUSE												TOTAL HOMMES
	< 20 ANS	20 - < 21 ANS	21 - < 25 ANS	25 - < 30 ANS	30 - < 35 ANS	35 - < 40 ANS	40 - < 45 ANS	45 - < 50 ANS	50 - < 60 ANS	60 - < 70 ANS	70 - < 80 ANS	80 ANS ET +	

## L - MARIAGES ENTRE VEUF ET DIVORCEES

MOINS DE 20 ANS	0	0	0	0	0	0	0	0	0	0	0	0	0
20 - < 21 ANS	0	0	0	0	0	0	0	0	0	0	0	0	0
21 - < 25 ANS	0	0	0	0	0	0	0	0	0	0	0	0	0
25 - < 30 ANS	0	0	0	8	3	0	0	0	0	0	0	0	11
30 - < 35 ANS	0	0	1	9	8	2	2	1	0	0	0	0	23
35 - < 40 ANS	0	0	0	7	7	11	2	1	1	0	0	0	29
40 - < 45 ANS	0	0	0	7	16	9	12	3	3	0	0	0	50
45 - < 50 ANS	0	0	0	2	11	14	23	13	5	0	0	0	68
50 - < 60 ANS	0	0	1	6	14	22	30	42	66	4	0	0	185
60 - < 70 ANS	0	0	0	3	3	5	10	14	42	21	0	1	99
70 - < 80 ANS	0	0	0	0	1	1	3	7	9	12	1	0	34
80 ANS ET PLUS	0	0	0	0	0	2	0	0	3	0	2	0	7
TOTAL FEMMES	0	0	2	42	63	66	82	81	129	37	3	1	506

## P - MARIAGES ENTRE DIVORCES ET DIVORCEES

MOINS DE 20 ANS	0	0	0	0	0	0	0	0	0	0	0	0	0
20 - < 21 ANS	0	0	0	0	0	0	0	0	0	0	0	0	0
21 - < 25 ANS	1	0	9	12	3	1	0	0	0	0	0	0	26
25 - < 30 ANS	0	0	51	161	95	28	7	3	1	0	0	0	346
30 - < 35 ANS	2	0	48	247	290	105	15	10	0	0	0	0	717
35 - < 40 ANS	0	0	19	135	253	163	74	29	4	0	0	0	677
40 - < 45 ANS	0	0	4	61	132	130	91	47	23	1	0	0	489
45 - < 50 ANS	0	0	7	22	64	79	86	76	43	0	0	0	377
50 - < 60 ANS	0	0	2	14	25	59	93	102	128	12	0	0	435
60 - < 70 ANS	0	0	0	1	4	2	10	22	64	14	5	0	122
70 - < 80 ANS	0	0	0	0	1	1	0	4	10	11	4	1	32
80 ANS ET PLUS	0	0	0	0	0	0	0	0	1	1	1	0	3
TOTAL FEMMES	3	0	140	653	867	568	376	293	274	39	10	1	3224

13. - MARIAGES D'APRES L'ANNEE DE NAISSANCE, L'AGE ET L'ETAT CIVIL ANTERIEUR DES CONJOINTS  
(ANNEE 1982)

## A.- LE ROYAUME

ANNEE DE NAISSANCE	AGE EN ANNEES REVOLUES	ETAT CIVIL ANTERIEUR DES EPOUX				ETAT CIVIL ANTERIEUR DES EPOUSES			
		ENSEMBLE	CELIBAT.	VEUFS	DIVORCES	ENSEMBLE	CELIBAT.	VEUVES	DIVORCEES
1968 ET APRES	13	0	0	0	0	0	0	0	0
	14	0	0	0	0	1	1	0	0
1967	14	0	0	0	0	3	3	0	0
	15	0	0	0	0	42	42	0	0
1966	15	1	1	0	0	65	65	0	0
	16	0	0	0	0	206	206	0	0
1965	16	5	5	0	0	321	321	0	0
	17	23	23	0	0	594	594	0	0
1964	17	22	22	0	0	840	839	0	1
	18	273	273	0	0	1913	1911	0	2
1963	18	360	360	0	0	2186	2184	2	0
	19	620	620	0	0	2961	2957	0	4
1962	19	1034	1034	0	0	3540	3537	1	2
	TOT :	2338	2338	0	0	12672	12660	3	9
1962	20	1726	1725	0	1	4166	4154	2	10
1961	20	2332	2331	0	1	4018	4007	0	11
	21	3492	3492	0	0	4656	4636	3	17
1960	21	3699	3694	2	3	4101	4076	2	23
	22	4193	4189	1	3	4019	3979	3	37
1959	22	4255	4243	1	11	3353	3316	2	35
	23	4442	4425	3	14	3316	3247	6	63
1958	23	3777	3752	2	23	2400	2337	3	60
	24	3697	3650	4	43	2289	2205	5	79
1957	24	2936	2896	1	39	1611	1520	5	86
	TOT :	34549	34397	14	138	33929	33477	31	421
1957	25	2976	2910	5	61	1739	1573	5	161
1956	25	2156	2087	2	67	1194	1045	7	142
	26	2078	1978	4	96	1068	917	5	146
1955	26	1569	1452	1	116	870	714	8	148
	27	1538	1417	8	113	834	666	5	163
1954	27	1153	1030	6	117	690	503	13	174
	28	1137	979	1	157	676	495	6	175
1953	28	875	727	4	144	526	350	12	164
	29	884	722	4	158	532	331	7	194
1952	29	717	582	6	129	473	288	10	175
	TOT :	15083	13884	41	1158	8602	6882	78	1642
1952	30	640	474	5	161	433	246	7	180
1951	30	499	356	2	141	372	197	10	165
	31	560	374	6	180	362	164	9	189
1950	31	499	310	5	184	316	154	5	157
	32	475	285	6	184	315	143	7	165
1949	32	349	195	6	148	249	99	7	143
	33	379	210	6	163	262	95	10	157
1948	33	335	163	10	162	261	109	3	149
	34	337	181	10	146	245	77	10	158
1947	34	317	135	12	170	219	83	11	125
	TOT :	4390	2683	68	1639	3034	1367	79	1588

13. - MARIAGES D'APRES L'ANNEE DE NAISSANCE, L'AGE ET L'ETAT CIVIL ANTERIEUR DES CONJOINTS  
(ANNEE 1982)  
A.- LE ROYAUME

ANNEE DE NAISSANCE	AGE EN ANNEES REVOLUES	ETAT CIVIL ANTERIEUR DES EPOUX				ETAT CIVIL ANTERIEUR DES EPOUSES			
		ENSEMBLE	CELIBAT.	VEUFS	DIVORCES	ENSEMBLE	CELIBAT.	VEUVES	DIVORCEES
1947	35	332	163	12	157	219	64	10	145
1946	35	272	113	6	153	197	65	6	126
	36	257	108	12	137	184	52	6	126
1945	36	186	77	8	101	147	46	5	96
	37	200	68	6	126	151	40	9	102
1944	37	202	72	11	119	138	34	11	93
	38	215	61	9	145	129	35	6	88
1943	38	163	56	6	101	87	18	4	65
	39	149	43	2	104	123	27	8	88
1942	39	140	35	4	101	100	17	6	77
	TOT :	2116	796	76	1244	1475	398	71	1006
1942	40	127	47	6	74	103	25	11	67
1941	40	110	34	4	72	74	15	7	52
	41	118	37	8	73	83	10	6	67
1940	41	115	24	10	81	91	21	6	64
	42	135	24	16	95	96	19	7	70
1939	42	98	16	9	73	95	18	10	67
	43	115	31	8	76	82	18	11	53
1938	43	108	21	4	83	69	12	7	50
	44	116	28	9	79	95	12	9	74
1937	44	95	22	11	62	68	16	7	45
	TOT :	1137	284	85	768	856	166	81	609
1937	45	105	22	13	70	78	13	9	56
1936	45	93	26	9	58	85	19	6	60
	46	89	18	14	57	74	14	9	51
1935	46	86	24	6	56	66	13	7	46
	47	101	25	19	57	74	10	7	57
1934	47	80	10	11	59	52	6	7	39
	48	92	22	14	56	65	10	12	43
1933	48	69	8	12	49	58	9	5	44
	49	66	10	15	41	63	14	5	44
1932	49	76	17	13	46	56	5	8	43
	TOT :	857	182	126	549	671	113	75	483
1932	50	90	21	19	50	71	12	11	48
1931	50	60	14	16	30	59	12	7	40
	51	66	12	16	38	52	7	6	39
1930	51	61	12	11	38	50	7	12	31
	52	66	10	10	46	50	6	6	38
1929	52	70	9	15	46	35	9	4	22
	53	67	9	13	45	45	5	10	30
1928	53	70	10	18	42	56	7	12	37
	54	55	9	12	34	44	3	12	29
1927	54	55	7	16	32	57	12	16	29
	TOT :	660	113	146	401	519	80	96	343

13. - MARIAGES D'APRES L'ANNEE DE NAISSANCE, L'AGE ET L'ETAT CIVIL ANTERIEUR DES CONJOINTS  
(ANNEE 1982)

## A. - LE ROYAUME

ANNEE DE NAISSANCE	AGE EN ANNEES REVOLUES	ETAT CIVIL ANTERIEUR DES EPOUX				ETAT CIVIL ANTERIEUR DES EPOUSES			
		ENSEMBLE	CELIBAT.	VEUFS	DIVORCES	ENSEMBLE	CELIBAT.	VEUVES	DIVORCEES
1927	55	54	7	20	27	34	4	9	21
1926	55	59	17	17	25	23	3	5	15
	56	61	10	24	27	27	5	6	16
1925	56	48	8	22	18	23	7	2	14
	57	59	8	20	31	45	10	12	23
1924	57	48	3	22	23	27	6	6	15
	58	57	10	20	27	34	8	11	15
1923	58	58	13	17	28	27	5	6	16
	59	50	11	14	25	18	2	9	7
1922	59	46	4	20	22	26	4	7	15
	TOT :	540	91	196	253	284	54	73	157
1922	60	38	9	16	13	32	4	12	16
1921	60	30	4	12	14	18	5	7	6
	61	42	4	15	23	26	7	7	12
1920	61	31	4	16	11	14	9	3	2
	62	55	6	17	32	16	3	6	7
1919	62	19	2	7	10	6	0	3	3
	63	20	1	10	9	10	1	4	5
1918	63	20	2	11	7	5	2	2	1
	64	10	1	6	3	3	0	2	1
1917	64	9	0	6	3	11	1	6	4
	TOT :	274	33	116	125	141	32	52	57
1917	65	20	0	9	11	12	2	4	6
1916	65	14	0	9	5	8	1	4	3
	66	11	0	4	7	7	2	3	2
1915	66	13	3	7	3	5	1	2	2
	67	20	3	11	6	8	1	6	1
1914	67	22	2	12	8	16	1	9	6
	68	31	7	16	8	7	2	1	4
1913	68	21	1	11	9	9	0	5	4
	69	18	2	6	10	11	1	5	5
1912	69	12	1	9	2	8	1	2	5
	TOT :	182	19	94	69	91	12	41	38
1912	70	19	1	14	4	11	1	4	6
1911	70	22	3	10	9	3	1	2	0
	71	10	0	7	3	6	0	6	0
1910	71	11	2	5	4	5	1	2	2
	72	14	0	9	5	3	0	2	1
1909	72	12	0	9	3	4	0	2	2
	73	9	0	5	4	3	0	2	1
1908	73	9	1	6	2	2	0	2	0
	74	6	0	3	3	6	1	2	3
1907	74	10	1	5	4	3	0	1	2
	TOT :	122	8	73	41	46	4	25	17

13. - MARIAGES D'APRES L'ANNEE DE NAISSANCE, L'AGE ET L'ETAT CIVIL ANTERIEUR DES CONJOINTS  
(ANNEE 1982)

## A.- LE ROYAUME

ANNEE DE NAISSANCE	AGE EN ANNEES REVOLUES	ETAT CIVIL ANTERIEUR DES EPOUX				ETAT CIVIL ANTERIEUR DES EPOUSES			
		ENSEMBLE	CELIBAT.	VEUFS	DIVORCES	ENSEMBLE	CELIBAT.	VEUVES	DIVORCEES
1907	75	11	1	7	3	2	1	1	0
1906	75	8	0	4	4	0	0	0	0
	76	15	1	11	3	4	0	4	0
1905	76	9	2	5	2	2	0	2	0
	77	6	0	4	2	2	0	2	0
1904	77	6	0	6	0	1	0	1	0
	78	2	0	2	0	0	0	0	0
1903	78	3	1	1	1	0	0	0	0
	79	1	0	1	0	3	0	2	1
1902	79	4	0	3	1	1	0	1	0
	TOT :	65	5	44	16	15	1	13	1
1902	80	1	0	0	1	0	0	0	0
1901	80	5	0	3	2	1	0	1	0
	81	5	0	5	0	0	0	0	0
1900	81	1	0	0	1	0	0	0	0
	82	1	0	1	0	2	0	1	1
1899	82	0	0	0	0	0	0	0	0
	83	0	0	0	0	0	0	0	0
1898	83	2	0	2	0	1	0	1	0
	84	2	0	1	1	1	0	0	1
1897	84	2	0	2	0	0	0	0	0
	TOT :	19	0	14	5	5	0	3	2
1897	85	4	0	4	0	1	0	1	0
1896	85	0	0	0	0	0	0	0	0
	86	1	0	1	0	0	0	0	0
1895	86	1	0	1	0	0	0	0	0
	87	0	0	0	0	0	0	0	0
1894	87	1	0	1	0	0	0	0	0
	88	0	0	0	0	0	0	0	0
1893	88	1	0	1	0	0	0	0	0
	89	0	0	0	0	0	0	0	0
1892	89	0	0	0	0	0	0	0	0
	TOT :	8	0	8	0	1	0	1	0
1892	90	0	0	0	0	0	0	0	0
1891	90	0	0	0	0	0	0	0	0
	91	0	0	0	0	0	0	0	0
1890	91	0	0	0	0	0	0	0	0
	92	0	0	0	0	0	0	0	0
1889	92	0	0	0	0	0	0	0	0
	93	1	1	0	0	0	0	0	0
1888	93	0	0	0	0	0	0	0	0
	94	0	0	0	0	0	0	0	0
1887	94	0	0	0	0	0	0	0	0
	TOT :	1	1	0	0	0	0	0	0

152.-

13. - MARIAGES D'APRES L'ANNEE DE NAISSANCE, L'AGE ET L'ETAT CIVIL ANTERIEUR DES CONJOINTS  
(ANNEE 1982)  
A. - LE ROYAUME

ANNEE DE NAISSANCE	AGE EN ANNEES REVOLUES	ETAT CIVIL ANTERIEUR DES EPOUX				ETAT CIVIL ANTERIEUR DES EPOUSES			
		ENSEMBLE	CELIBAT.	VEUFS	DIVORCES	ENSEMBLE	CELIBAT.	VEUVES	DIVORCEES
1887	95	0	0	0	0	0	0	0	0
1886	95	0	0	0	0	0	0	0	0
	96	0	0	0	0	0	0	0	0
1885	96	0	0	0	0	0	0	0	0
	97	0	0	0	0	0	0	0	0
1884	97	0	0	0	0	0	0	0	0
	98	0	0	0	0	0	0	0	0
1883	98	0	0	0	0	0	0	0	0
	99	0	0	0	0	0	0	0	0
1882	99	0	0	0	0	0	0	0	0
	TOT :	0	0	0	0	0	0	0	0
1882	100	0	0	0	0	0	0	0	0
1881	100	0	0	0	0	0	0	0	0
	101	0	0	0	0	0	0	0	0
1880	101	0	0	0	0	0	0	0	0
	102	0	0	0	0	0	0	0	0
1879	102	0	0	0	0	0	0	0	0
	103	0	0	0	0	0	0	0	0
1878	103	0	0	0	0	0	0	0	0
	104	0	0	0	0	0	0	0	0
TOTAL GENERAL :		62341	54834	1101	6406	62341	55246	722	6373



13. - MARIAGES D'APRES L'ANNEE DE NAISSANCE, L'AGE ET L'ETAT CIVIL ANTERIEUR DES CONJOINTS  
(ANNEE 1982)  
B. - REGION BRUXELLOISE

ANNEE DE NAISSANCE	AGE EN ANNEES REVOLUES	ETAT CIVIL ANTERIEUR DES EPOUX				ETAT CIVIL ANTERIEUR DES EPOUSES			
		ENSEMBLE	CELIBAT.	VEUFS	DIVORCES	ENSEMBLE	CELIBAT.	VEUVES	DIVORCEES
1968 ET APRES	13	0	0	0	0	0	0	0	0
	14	0	0	0	0	1	1	0	0
1967	14	0	0	0	0	0	0	0	0
	15	0	0	0	0	7	7	0	0
1966	15	0	0	0	0	9	9	0	0
	16	0	0	0	0	9	9	0	0
1965	16	1	1	0	0	21	21	0	0
	17	0	0	0	0	28	28	0	0
1964	17	0	0	0	0	54	54	0	0
	18	23	23	0	0	110	110	0	0
1963	18	25	25	0	0	93	93	0	0
	19	32	32	0	0	120	120	0	0
1962	19	46	46	0	0	143	143	0	0
TOT :		127	127	0	0	595	595	0	0
1962	20	75	75	0	0	188	188	0	0
1961	20	115	114	0	1	179	177	0	2
	21	148	148	0	0	233	229	0	4
1960	21	170	170	0	0	257	252	0	5
	22	193	192	1	0	236	235	0	1
1959	22	212	212	0	0	253	251	0	2
	23	254	253	0	1	247	243	0	4
1958	23	234	232	0	2	209	203	0	6
	24	250	249	0	1	218	214	0	4
1957	24	189	187	0	2	176	163	1	12
TOT :		1840	1832	1	7	2196	2155	1	40
1957	25	250	243	2	5	206	185	0	21
1956	25	197	194	0	3	162	155	0	7
	26	185	179	0	6	137	121	1	15
1955	26	158	146	0	12	137	121	1	15
	27	152	147	0	5	135	122	0	13
1954	27	147	131	2	14	108	86	2	20
	28	160	135	0	25	111	90	0	21
1953	28	133	117	2	14	81	60	0	21
	29	125	109	0	16	86	71	1	14
1952	29	105	86	0	19	67	45	3	19
TOT :		1612	1487	6	119	1230	1056	8	166
1952	30	89	73	1	15	70	52	0	18
1951	30	74	55	0	19	59	40	1	18
	31	77	58	0	19	62	40	2	20
1950	31	80	54	1	25	63	44	0	19
	32	72	51	0	21	50	33	0	17
1949	32	47	26	1	20	41	19	3	19
	33	43	26	0	17	46	23	0	23
1948	33	68	44	0	24	46	29	0	17
	34	44	27	1	16	27	11	2	14
1947	34	58	28	1	29	44	20	0	24
TOT :		652	442	5	205	508	311	8	189

13. - MARIAGES D'APRES L'ANNEE DE NAISSANCE, L'AGE ET L'ETAT CIVIL ANTERIEUR DES CONJOINTS  
(ANNEE 1982)  
B. - REGION BRUXELLOISE

ANNEE DE NAISSANCE	AGE EN ANNEES REVOLUES	ETAT CIVIL ANTERIEUR DES EPOUX				ETAT CIVIL ANTERIEUR DES EPOUSES			
		ENSEMBLE	CELIBAT.	VEUFS	DIVORCES	ENSEMBLE	CELIBAT.	VEUVES	DIVORCEES
1947	35	48	25	1	22	34	17	1	16
1946	35	37	16	0	21	27	10	0	17
	36	39	21	1	17	29	10	0	19
1945	36	35	14	2	19	26	13	1	12
	37	36	13	2	21	26	12	3	11
1944	37	41	17	1	23	23	10	0	13
	38	44	9	3	32	21	8	0	13
1943	38	23	8	0	15	19	7	1	11
	39	24	8	1	15	18	7	3	8
1942	39	25	10	0	15	13	1	1	11
TOT :		352	141	11	200	236	95	10	131
1942	40	15	5	0	10	13	1	0	12
1941	40	18	11	0	7	14	3	0	11
	41	16	8	0	8	11	2	0	9
1940	41	11	0	0	11	14	3	2	9
	42	18	6	0	12	14	3	0	11
1939	42	10	0	1	9	21	7	2	12
	43	13	5	1	7	20	7	3	10
1938	43	22	4	0	18	11	2	0	9
	44	15	3	1	11	16	4	1	11
1937	44	14	4	0	10	12	2	1	9
TOT :		152	46	3	103	146	34	9	103
1937	45	20	5	1	14	10	2	0	8
1936	45	23	8	1	14	15	5	0	10
	46	18	4	0	14	11	3	0	8
1935	46	14	3	0	11	10	2	1	7
	47	21	6	4	11	14	4	2	8
1934	47	16	1	2	13	11	3	0	8
	48	15	3	1	11	13	4	2	7
1933	48	9	0	1	8	9	0	0	9
	49	13	2	1	10	10	1	1	8
1932	49	11	3	3	5	14	2	1	11
TOT :		160	35	14	111	117	26	7	84
1932	50	16	1	2	13	12	3	2	7
1931	50	7	1	3	3	10	2	1	7
	51	13	1	3	9	6	1	0	5
1930	51	10	1	2	7	11	2	1	8
	52	14	3	0	11	12	3	1	8
1929	52	16	3	1	12	5	0	1	4
	53	6	1	1	4	4	0	0	4
1928	53	14	4	2	8	5	2	1	2
	54	4	0	0	4	11	1	1	9
1927	54	10	1	3	6	12	2	5	5
TOT :		110	16	17	77	88	16	13	59

13. - MARIAGES D'APRES L'ANNEE DE NAISSANCE, L'AGE ET L'ETAT CIVIL ANTERIEUR DES CONJOINTS  
(ANNEE 1982)  
B. - REGION BRUXELLOISE

ANNEE DE NAISSANCE	AGE EN ANNEES REVOLUES	ETAT CIVIL ANTERIEUR DES EPOUX				ETAT CIVIL ANTERIEUR DES EPOUSES			
		ENSEMBLE	CELIBAT.	VEUFS	DIVORCES	ENSEMBLE	CELIBAT.	VEUVES	DIVORCEES
1927	55	7	1	1	5	5	0	1	4
1926	55	11	4	2	5	6	0	1	5
	56	11	3	1	7	6	2	1	3
1925	56	5	1	2	2	7	1	1	5
	57	9	2	2	5	12	3	2	7
1924	57	6	0	4	2	5	2	0	3
	58	12	1	5	6	9	3	4	2
1923	58	17	4	3	10	7	1	1	5
	59	7	1	3	3	5	2	2	1
1922	59	6	2	1	3	9	3	2	4
	TOT :	91	19	24	48	71	17	15	39
1922	60	8	3	4	1	3	0	0	3
1921	60	10	3	2	5	5	3	0	2
	61	10	1	6	3	4	0	0	4
1920	61	11	2	3	6	4	3	1	0
	62	13	1	4	8	3	1	2	0
1919	62	2	0	2	0	1	0	0	1
	63	7	0	4	3	2	0	1	1
1918	63	5	0	3	2	2	1	1	0
	64	1	0	0	1	0	0	0	0
1917	64	2	0	1	1	5	0	1	4
	TOT :	69	10	29	30	29	8	6	15
1917	65	3	0	2	1	5	0	1	4
1916	65	1	0	1	0	1	0	0	1
	66	1	0	0	1	1	1	0	0
1915	66	2	1	1	0	0	0	0	0
	67	3	0	2	1	1	0	1	0
1914	67	3	0	2	1	4	0	1	3
	68	9	2	5	2	2	0	1	1
1913	68	7	0	3	4	4	0	2	2
	69	5	1	2	2	5	0	1	4
1912	69	2	0	0	2	2	0	0	2
	TOT :	36	4	18	14	25	1	7	17
1912	70	2	0	1	1	5	1	1	3
1911	70	7	2	4	1	0	0	0	0
	71	1	0	0	1	0	0	0	0
1910	71	5	0	2	3	2	1	0	1
	72	5	0	3	2	0	0	0	0
1909	72	2	0	0	2	0	0	0	0
	73	3	0	1	2	1	0	0	1
1908	73	2	1	1	0	0	0	0	0
	74	0	0	0	0	2	0	0	2
1907	74	1	1	0	0	0	0	0	0
	TOT :	28	4	12	12	10	2	1	7



13. - MARIAGES D'APRES L'ANNEE DE NAISSANCE, L'AGE ET L'ETAT CIVIL ANTERIEUR DES CONJOINTS  
(ANNEE 1982)  
B. - REGION BRUXELLOISE

ANNEE DE NAISSANCE	AGE EN ANNEES REVOLUES	ETAT CIVIL ANTERIEUR DES EPOUX				ETAT CIVIL ANTERIEUR DES EPOUSES			
		ENSEMBLE	CELIBAT.	VEUFS	DIVORCES	ENSEMBLE	CELIBAT.	VEUVES	DIVORCEES
1887	95	0	0	0	0	0	0	0	0
1886	95	0	0	0	0	0	0	0	0
	96	0	0	0	0	0	0	0	0
1885	96	0	0	0	0	0	0	0	0
	97	0	0	0	0	0	0	0	0
1884	97	0	0	0	0	0	0	0	0
	98	0	0	0	0	0	0	0	0
1883	98	0	0	0	0	0	0	0	0
	99	0	0	0	0	0	0	0	0
1882	99	0	0	0	0	0	0	0	0
	TOT :	0	0	0	0	0	0	0	0
1882	100	0	0	0	0	0	0	0	0
1881	100	0	0	0	0	0	0	0	0
	101	0	0	0	0	0	0	0	0
1880	101	0	0	0	0	0	0	0	0
	102	0	0	0	0	0	0	0	0
1879	102	0	0	0	0	0	0	0	0
	103	0	0	0	0	0	0	0	0
1878	103	0	0	0	0	0	0	0	0
	104	0	0	0	0	0	0	0	0
TOTAL GENERAL :		5258	4163	161	934	5258	4316	91	851

13. - MARIAGES D'APRES L'ANNEE DE NAISSANCE, L'AGE ET L'ETAT CIVIL ANTERIEUR DES CONJOINTS  
(ANNEE 1982)  
C. - REGION FLAMANDE

ANNEE DE NAISSANCE	AGE EN ANNEES REVOLUES	ETAT CIVIL ANTERIEUR DES EPOUX				ETAT CIVIL ANTERIEUR DES EPOUSES			
		ENSEMBLE	CELIBAT.	VEUFS	DIVORCES	ENSEMBLE	CELIBAT.	VEUVES	DIVORCEES
1968 ET APRES	13	0	0	0	0	0	0	0	0
	14	0	0	0	0	0	0	0	0
1967	14	0	0	0	0	2	2	0	0
	15	0	0	0	0	8	8	0	0
1966	15	1	1	0	0	18	18	0	0
	16	0	0	0	0	91	91	0	0
1965	16	4	4	0	0	142	142	0	0
	17	12	12	0	0	311	311	0	0
1964	17	16	16	0	0	433	432	0	1
	18	131	131	0	0	1019	1019	0	0
1963	18	203	203	0	0	1308	1308	0	0
	19	328	328	0	0	1902	1900	0	2
1962	19	619	619	0	0	2315	2314	0	1
TOT :		1314	1314	0	0	7549	7545	0	4
1962	20	1065	1065	0	0	2757	2750	1	6
1961	20	1480	1480	0	0	2709	2703	0	6
	21	2250	2250	0	0	3053	3041	1	11
1960	21	2394	2391	2	1	2678	2664	2	12
	22	2667	2665	0	2	2594	2570	1	23
1959	22	2851	2845	1	5	2107	2086	1	20
	23	2879	2872	2	5	2061	2023	6	32
1958	23	2446	2431	1	14	1448	1415	2	31
	24	2281	2253	4	24	1314	1273	3	38
1957	24	1832	1812	1	19	927	874	2	51
TOT :		22145	22064	11	70	21648	21399	19	230
1957	25	1827	1789	1	37	985	906	4	75
1956	25	1292	1258	1	33	640	560	4	76
	26	1239	1184	3	52	592	513	1	78
1955	26	857	804	1	52	409	327	4	78
	27	856	786	5	65	441	344	5	92
1954	27	608	548	4	56	333	241	9	83
	28	580	508	1	71	337	246	2	89
1953	28	470	389	2	79	276	172	10	94
	29	455	365	2	88	270	148	4	118
1952	29	346	285	5	56	224	133	2	89
TOT :		8530	7916	25	589	4507	3590	45	872
1952	30	318	235	2	81	199	101	5	93
1951	30	246	180	0	66	174	95	6	73
	31	271	182	3	86	167	66	5	96
1950	31	261	168	2	91	144	61	3	80
	32	242	147	2	93	144	63	6	75
1949	32	162	97	3	62	110	44	4	62
	33	200	117	3	80	128	46	6	76
1948	33	167	79	8	80	123	49	2	72
	34	160	82	5	73	117	38	3	76
1947	34	146	59	7	80	96	30	7	59
TOT :		2173	1346	35	792	1402	593	47	762

13. - MARIAGES D'APRES L'ANNEE DE NAISSANCE, L'AGE ET L'ETAT CIVIL ANTERIEUR DES CONJOINTS  
(ANNEE 1982)  
C. - REGION FLAMANDE

ANNEE DE NAISSANCE	AGE EN ANNEES REVOLUES	ETAT CIVIL ANTERIEUR DES EPOUX				ETAT CIVIL ANTERIEUR DES EPOUSES			
		ENSEMBLE	CELIBAT.	VEUFS	DIVORCES	ENSEMBLE	CELIBAT.	VEUVES	DIVORCEES
1947	35	151	77	5	69	103	29	5	69
1946	35	136	56	1	79	88	28	2	58
	36	131	57	9	65	93	24	5	64
1945	36	107	51	3	53	73	22	3	48
	37	103	39	2	62	75	15	5	55
1944	37	100	36	9	55	75	14	8	53
	38	112	33	6	73	69	16	4	49
1943	38	84	30	3	51	40	6	1	33
	39	69	19	0	50	60	12	3	45
1942	39	68	18	4	46	50	7	3	40
TOT :		1061	416	42	603	726	173	39	514
1942	40	75	30	5	40	56	12	5	39
1941	40	56	14	2	40	38	7	3	28
	41	65	20	5	40	42	3	4	35
1940	41	62	15	6	41	42	11	3	28
	42	66	11	8	47	50	7	3	40
1939	42	56	9	7	40	51	10	6	35
	43	70	20	4	46	42	8	6	28
1938	43	48	10	3	35	31	4	4	23
	44	68	17	5	46	50	7	4	39
1937	44	47	14	7	26	42	12	4	26
TOT :		613	160	52	401	444	81	42	321
1937	45	45	9	7	29	38	6	5	27
1936	45	40	9	5	26	40	7	1	32
	46	52	11	10	31	44	10	6	28
1935	46	40	12	4	24	37	8	4	25
	47	46	9	6	31	35	3	1	31
1934	47	38	8	5	25	22	1	5	16
	48	48	11	8	29	29	2	5	22
1933	48	46	5	9	32	28	6	3	19
	49	31	5	8	18	33	7	4	22
1932	49	34	9	5	20	22	1	4	17
TOT :		420	88	67	265	328	51	38	239
1932	50	41	12	8	21	33	7	4	22
1931	50	34	6	9	19	28	8	3	17
	51	26	5	9	12	18	4	4	10
1930	51	22	5	4	13	24	4	8	12
	52	27	3	8	16	17	2	2	13
1929	52	31	4	7	20	20	8	2	10
	53	41	3	10	28	24	4	7	13
1928	53	33	4	6	23	32	3	9	20
	54	28	6	7	15	22	1	6	15
1927	54	23	2	7	14	26	7	5	14
TOT :		306	50	75	181	244	48	50	146

13. - MARIAGES D'APRES L'ANNEE DE NAISSANCE, L'AGE ET L'ETAT CIVIL ANTERIEUR DES CONJOINTS  
(ANNEE 1982)  
C. - REGION FLAMANDE

ANNEE DE NAISSANCE	AGE EN ANNEES REVOLUES	ETAT CIVIL ANTERIEUR DES EPOUX				ETAT CIVIL ANTERIEUR DES EPOUSES			
		ENSEMBLE	CELIBAT.	VEUFS	DIVORCES	ENSEMBLE	CELIBAT.	VEUVES	DIVORCEES
1927	55	25	3	11	11	18	3	4	11
1926	55	31	6	10	15	8	1	2	5
	56	26	3	12	11	14	1	4	9
1925	56	18	3	8	7	6	3	0	3
	57	26	3	10	13	20	3	7	10
1924	57	23	0	13	10	14	4	5	5
	58	27	5	11	11	14	2	3	9
1923	58	19	3	7	9	11	2	3	6
	59	22	2	5	15	7	0	5	2
1922	59	17	0	10	7	9	0	3	6
TOT :		234	28	97	109	121	19	36	66
1922	60	13	1	4	8	15	2	5	8
1921	60	13	1	6	6	7	1	4	2
	61	19	3	5	11	14	5	5	4
1920	61	9	1	6	2	4	2	1	1
	62	30	2	10	18	6	1	1	4
1919	62	9	0	3	6	3	0	2	1
	63	10	0	5	5	5	1	2	2
1918	63	9	2	4	3	1	0	1	0
	64	7	1	5	1	2	0	1	1
1917	64	3	0	3	0	4	0	4	0
TOT :		122	11	51	60	61	12	26	23
1917	65	9	0	5	4	2	0	1	1
1916	65	8	0	5	3	6	1	4	1
	66	6	0	2	4	3	0	2	1
1915	66	5	1	4	0	4	1	1	2
	67	10	3	4	3	5	1	3	1
1914	67	10	1	8	1	5	1	2	2
	68	11	3	6	2	3	1	0	2
1913	68	7	0	4	3	1	0	1	0
	69	8	1	3	4	0	0	0	0
1912	69	8	1	7	0	5	1	2	2
TOT :		82	10	48	24	34	6	16	12
1912	70	8	1	7	0	4	0	2	2
1911	70	10	1	4	5	2	0	2	0
	71	5	0	4	1	2	0	2	0
1910	71	4	1	3	0	1	0	1	0
	72	3	0	1	2	2	0	2	0
1909	72	9	0	8	1	2	0	1	1
	73	5	0	3	2	2	0	2	0
1908	73	5	0	3	2	2	0	2	0
	74	5	0	3	2	1	1	0	0
1907	74	5	0	2	3	1	0	1	0
TOT :		59	3	38	18	19	1	15	3



13. - MARIAGES D'APRES L'ANNEE DE NAISSANCE, L'AGE ET L'ETAT CIVIL ANTERIEUR DES CONJOINTS  
(ANNEE 1982)  
C. - REGION FLAMANDE

ANNEE DE NAISSANCE	AGE EN ANNEES REVOLUES	ETAT CIVIL ANTERIEUR DES EPOUX				ETAT CIVIL ANTERIEUR DES EPOUSES			
		ENSEMBLE	CELIBAT.	VEUFS	DIVORCES	ENSEMBLE	CELIBAT.	VEUVES	DIVORCEES
1907	75	5	0	4	1	2	1	1	0
1906	75	2	0	2	0	0	0	0	0
	76	6	0	4	2	1	0	1	0
1905	76	4	1	2	1	1	0	1	0
	77	3	0	2	1	2	0	2	0
1904	77	2	0	2	0	1	0	1	0
	78	0	0	0	0	0	0	0	0
1903	78	0	0	0	0	0	0	0	0
	79	1	0	1	0	1	0	1	0
1902	79	1	0	1	0	0	0	0	0
	TOT :	24	1	18	5	8	1	7	0
1902	80	0	0	0	0	0	0	0	0
1901	80	2	0	0	2	0	0	0	0
	81	0	0	0	0	0	0	0	0
1900	81	0	0	0	0	0	0	0	0
	82	1	0	1	0	0	0	0	0
1899	82	0	0	0	0	0	0	0	0
	83	0	0	0	0	0	0	0	0
1898	83	0	0	0	0	0	0	0	0
	84	0	0	0	0	0	0	0	0
1897	84	1	0	1	0	0	0	0	0
	TOT :	4	0	2	2	0	0	0	0
1897	85	2	0	2	0	0	0	0	0
1896	85	0	0	0	0	0	0	0	0
	86	0	0	0	0	0	0	0	0
1895	86	1	0	1	0	0	0	0	0
	87	0	0	0	0	0	0	0	0
1894	87	0	0	0	0	0	0	0	0
	88	0	0	0	0	0	0	0	0
1893	88	0	0	0	0	0	0	0	0
	89	0	0	0	0	0	0	0	0
1892	89	0	0	0	0	0	0	0	0
	TOT :	3	0	3	0	0	0	0	0
1892	90	0	0	0	0	0	0	0	0
1891	90	0	0	0	0	0	0	0	0
	91	0	0	0	0	0	0	0	0
1890	91	0	0	0	0	0	0	0	0
	92	0	0	0	0	0	0	0	0
1889	92	0	0	0	0	0	0	0	0
	93	1	1	0	0	0	0	0	0
1888	93	0	0	0	0	0	0	0	0
	94	0	0	0	0	0	0	0	0
1887	94	0	0	0	0	0	0	0	0
	TOT :	1	1	0	0	0	0	0	0

13. - MARIAGES D'APRES L'ANNEE DE NAISSANCE, L'AGE ET L'ETAT CIVIL ANTERIEUR DES CONJOINTS  
(ANNEE 1982)

C. - REGION FLAMANDE

ANNEE DE NAISSANCE	AGE EN ANNEES REVOLUES	ETAT CIVIL ANTERIEUR DES EPOUX				ETAT CIVIL ANTERIEUR DES EPOUSES			
		ENSEMBLE	CELIBAT.	VEUFS	DIVORCES	ENSEMBLE	CELIBAT.	VEUVES	DIVORCEES
1887	95	0	0	0	0	0	0	0	0
1886	95	0	0	0	0	0	0	0	0
	96	0	0	0	0	0	0	0	0
1885	96	0	0	0	0	0	0	0	0
	97	0	0	0	0	0	0	0	0
1884	97	0	0	0	0	0	0	0	0
	98	0	0	0	0	0	0	0	0
1883	98	0	0	0	0	0	0	0	0
	99	0	0	0	0	0	0	0	0
1882	99	0	0	0	0	0	0	0	0
	TOT :	0	0	0	0	0	0	0	0
1882	100	0	0	0	0	0	0	0	0
1881	100	0	0	0	0	0	0	0	0
	101	0	0	0	0	0	0	0	0
1880	101	0	0	0	0	0	0	0	0
	102	0	0	0	0	0	0	0	0
1879	102	0	0	0	0	0	0	0	0
	103	0	0	0	0	0	0	0	0
1878	103	0	0	0	0	0	0	0	0
	104	0	0	0	0	0	0	0	0
TOTAL GENERAL :		37091	33408	564	3119	37091	33519	380	3192

13. - MARIAGES D'APRES L'ANNEE DE NAISSANCE, L'AGE ET L'ETAT CIVIL ANTERIEUR DES CONJOINTS  
(ANNEE 1982)  
D. - REGION WALLONNE

ANNEE DE NAISSANCE	AGE EN ANNEES REVOLUES	ETAT CIVIL ANTERIEUR DES EPOUX				ETAT CIVIL ANTERIEUR DES EPOUSES			
		ENSEMBLE	CELIBAT.	VEUFS	DIVORCES	ENSEMBLE	CELIBAT.	VEUVES	DIVORCEES
1968 ET APRES	13	0	0	0	0	0	0	0	0
	14	0	0	0	0	0	0	0	0
1967	14	0	0	0	0	1	1	0	0
	15	0	0	0	0	27	27	0	0
1966	15	0	0	0	0	38	38	0	0
	16	0	0	0	0	106	106	0	0
1965	16	0	0	0	0	158	158	0	0
	17	11	11	0	0	255	255	0	0
1964	17	6	6	0	0	353	353	0	0
	18	119	119	0	0	784	782	0	2
1963	18	132	132	0	0	785	783	2	0
	19	260	260	0	0	939	937	0	2
1962	19	369	369	0	0	1082	1080	1	1
	TOT :	897	897	0	0	4528	4520	3	5
1962	20	586	585	0	1	1221	1216	1	4
1961	20	737	737	0	0	1130	1127	0	3
	21	1094	1094	0	0	1370	1366	2	2
1960	21	1135	1133	0	2	1166	1160	0	6
	22	1333	1332	0	1	1189	1174	2	13
1959	22	1192	1186	0	6	993	979	1	13
	23	1309	1300	1	8	1008	981	0	27
1958	23	1097	1089	1	7	743	719	1	23
	24	1166	1148	0	18	757	718	2	37
1957	24	915	897	0	18	508	483	2	23
	TOT :	10564	10501	2	61	10085	9923	11	151
1957	25	899	878	2	19	548	482	1	65
1956	25	667	635	1	31	392	330	3	59
	26	654	615	1	38	339	283	3	53
1955	26	554	502	0	52	324	266	3	55
	27	530	484	3	43	258	200	0	58
1954	27	398	351	0	47	249	176	2	71
	28	397	336	0	61	228	159	4	65
1953	28	272	221	0	51	169	118	2	49
	29	304	248	2	54	176	112	2	62
1952	29	266	211	1	54	182	110	5	67
	TOT :	4941	4481	10	450	2865	2236	25	604
1952	30	233	166	2	65	164	93	2	69
1951	30	179	121	2	56	139	62	3	74
	31	212	134	3	75	133	58	2	73
1950	31	158	88	2	68	109	49	2	58
	32	161	87	4	70	121	47	1	73
1949	32	140	72	2	66	98	36	0	62
	33	136	67	3	66	88	26	4	58
1948	33	100	40	2	58	92	31	1	60
	34	133	72	4	57	101	28	5	68
1947	34	113	48	4	61	79	33	4	42
	TOT :	1565	895	28	642	1124	463	24	637

13. - MARIAGES D'AFRES L'ANNEE DE NAISSANCE, L'AGE ET L'ETAT CIVIL ANTERIEUR DES CONJOINTS  
(ANNEE 1982)  
D. - REGION WALLONNE

ANNEE DE NAISSANCE	AGE EN ANNEES REVOLUES	ETAT CIVIL ANTERIEUR DES EPOUX				ETAT CIVIL ANTERIEUR DES EPOUSES			
		ENSEMBLE	CELIBAT.	VEUFS	DIVORCES	ENSEMBLE	CELIBAT.	VEUVES	DIVORCEES
1947	35	133	61	6	66	82	18	4	60
1946	35	99	41	5	53	82	27	4	51
	36	87	30	2	55	62	18	1	43
1945	36	44	12	3	29	48	11	1	36
	37	61	16	2	43	50	13	1	36
1944	37	61	19	1	41	40	10	3	27
	38	59	19	0	40	39	11	2	26
1943	38	56	18	3	35	28	5	2	21
	39	56	16	1	39	45	8	2	35
1942	39	47	7	0	40	37	9	2	26
TOT :		703	239	23	441	513	130	22	361
1942	40	37	12	1	24	34	12	6	16
1941	40	36	9	2	25	22	5	4	13
	41	37	9	3	25	30	5	2	23
1940	41	42	9	4	29	35	7	1	27
	42	51	7	8	36	32	9	4	19
1939	42	32	7	1	24	23	1	2	20
	43	32	6	3	23	20	3	2	15
1938	43	38	7	1	30	27	6	3	18
	44	33	8	3	22	29	1	4	24
1937	44	34	4	4	26	14	2	2	10
TOT :		372	78	30	264	266	51	30	185
1937	45	40	8	5	27	30	5	4	21
1936	45	30	9	3	18	30	7	5	18
	46	19	3	4	12	19	1	3	15
1935	46	32	9	2	21	19	3	2	14
	47	34	10	9	15	25	3	4	18
1934	47	26	1	4	21	19	2	2	15
	48	29	8	5	16	23	4	5	14
1933	48	14	3	2	9	21	3	2	16
	49	22	3	6	13	20	6	0	14
1932	49	31	5	5	21	20	2	3	15
TOT :		277	59	45	173	226	36	30	160
1932	50	33	8	9	16	26	2	5	19
1931	50	19	7	4	8	21	2	3	16
	51	27	6	4	17	28	2	2	24
1930	51	29	6	5	18	15	1	3	11
	52	25	4	2	19	21	1	3	17
1929	52	23	2	7	14	10	1	1	8
	53	20	5	2	13	17	1	3	13
1928	53	23	2	10	11	19	2	2	15
	54	23	3	5	15	11	1	5	5
1927	54	22	4	6	12	19	3	6	10
TOT :		244	47	54	143	187	16	33	138

13. - MARIAGES D'APRES L'ANNEE DE NAISSANCE, L'AGE ET L'ETAT CIVIL ANTERIEUR DES CONJOINTS  
(ANNEE 1982)  
D. - REGION WALLONNE

ANNEE DE NAISSANCE	AGE EN ANNEES REVOLUES	ETAT CIVIL ANTERIEUR DES EPOUX				ETAT CIVIL ANTERIEUR DES EPOUSES			
		ENSEMBLE	CELIBAT.	VEUFS	DIVORCES	ENSEMBLE	CELIBAT.	VEUVES	DIVORCEES
1927	55	22	3	8	11	11	1	4	6
1926	55	17	7	5	5	9	2	2	5
	56	24	4	11	9	7	2	1	4
1925	56	25	4	12	9	10	3	1	6
	57	24	3	8	13	13	4	3	6
1924	57	19	3	5	11	8	0	1	7
	58	18	4	4	10	11	3	4	4
1923	58	22	6	7	9	9	2	2	5
	59	21	8	6	7	6	0	2	4
1922	59	23	2	9	12	8	1	2	5
TOT :		215	44	75	96	92	18	22	52
1922	60	17	5	8	4	14	2	7	5
1921	60	7	0	4	3	6	1	3	2
	61	13	0	4	9	8	2	2	4
1920	61	11	1	7	3	6	4	1	1
	62	12	3	3	6	7	1	3	3
1919	62	8	2	2	4	2	0	1	1
	63	3	1	1	1	3	0	1	2
1918	63	6	0	4	2	2	1	0	1
	64	2	0	1	1	1	0	1	0
1917	64	4	0	2	2	2	1	1	0
TOT :		83	12	36	35	51	12	20	19
1917	65	8	0	2	6	5	2	2	1
1916	65	5	0	3	2	1	0	0	1
	66	4	0	2	2	3	1	1	1
1915	66	6	1	2	3	1	0	1	0
	67	7	0	5	2	2	0	2	0
1914	67	9	1	2	6	7	0	6	1
	68	11	2	5	4	2	1	0	1
1913	68	7	1	4	2	4	0	2	2
	69	5	0	1	4	6	1	4	1
1912	69	2	0	2	0	1	0	0	1
TOT :		64	5	28	31	32	5	18	9
1912	70	9	0	6	3	2	0	1	1
1911	70	5	0	2	3	1	1	0	0
	71	4	0	3	1	4	0	4	0
1910	71	2	1	0	1	2	0	1	1
	72	6	0	5	1	1	0	0	1
1909	72	1	0	1	0	2	0	1	1
	73	1	0	1	0	0	0	0	0
1908	73	2	0	2	0	0	0	0	0
	74	1	0	0	1	3	0	2	1
1907	74	4	0	3	1	2	0	0	2
TOT :		35	1	23	11	17	1	9	7



13. - MARIAGES D'APRES L'ANNEE DE NAISSANCE, L'AGE ET L'ETAT CIVIL ANTERIEUR DES CONJOINTS  
 (ANNEE 1982)  
 D. - REGION WALLONNE

ANNEE DE NAISSANCE	AGE EN ANNEES REVOLUES	ETAT CIVIL ANTERIEUR DES EPOUX				ETAT CIVIL ANTERIEUR DES EPOUSES			
		ENSEMBLE	CELIBAT.	VEUFS	DIVORCES	ENSEMBLE	CELIBAT.	VEUVES	DIVORCEES
1887	95	0	0	0	0	0	0	0	0
1886	95	0	0	0	0	0	0	0	0
	96	0	0	0	0	0	0	0	0
1885	96	0	0	0	0	0	0	0	0
	97	0	0	0	0	0	0	0	0
1884	97	0	0	0	0	0	0	0	0
	98	0	0	0	0	0	0	0	0
1883	98	0	0	0	0	0	0	0	0
	99	0	0	0	0	0	0	0	0
1882	99	0	0	0	0	0	0	0	0
	TOT :	0	0	0	0	0	0	0	0
1882	100	0	0	0	0	0	0	0	0
1881	100	0	0	0	0	0	0	0	0
	101	0	0	0	0	0	0	0	0
1880	101	0	0	0	0	0	0	0	0
	102	0	0	0	0	0	0	0	0
1879	102	0	0	0	0	0	0	0	0
	103	0	0	0	0	0	0	0	0
1878	103	0	0	0	0	0	0	0	0
	104	0	0	0	0	0	0	0	0
TOTAL GENERAL :		19992	17263	376	2353	19992	17411	251	2330

## 14. - MARIAGES D'APRES L'AGE RESPECTIF DES CONJOINTS, PAR PROVINCE ET REGION (ANNEE 1982)

AGE DE L'EPOUX	AGE DE L'EPOUSE												TOTAL HOMMES	
	< 20 ANS	20 - < 21 ANS	21 - < 25 ANS	25 - < 30 ANS	30 - < 35 ANS	35 - < 40 ANS	40 - < 45 ANS	45 - < 50 ANS	50 - < 60 ANS	60 - < 70 ANS	70 - < 80 ANS	80 ANS ET +		
PROVINCE D'ANVERS														
MOINS DE 20 ANS	225	44	53	2	3	0	0	0	0	0	0	0	0	327
20 - < 21 ANS	281	155	157	13	2	0	0	0	0	0	0	0	0	608
21 - < 25 ANS	1166	1040	2761	271	23	5	2	0	1	0	0	0	0	5269
25 - < 30 ANS	222	240	1216	647	67	29	8	5	0	0	0	0	0	2434
30 - < 35 ANS	29	25	154	254	145	40	15	5	1	0	0	0	0	668
35 - < 40 ANS	8	7	42	109	99	71	27	8	3	0	0	0	0	374
40 - < 45 ANS	2	4	9	40	38	33	43	14	9	0	0	0	0	192
45 - < 50 ANS	0	1	7	10	18	29	26	28	13	0	1	0	0	133
50 - < 60 ANS	0	0	1	8	15	24	30	43	70	2	0	0	0	193
60 - < 70 ANS	0	0	1	1	3	2	5	8	25	6	2	0	0	53
70 - < 80 ANS	0	0	0	0	1	1	1	1	11	8	4	0	0	27
80 ANS ET PLUS	0	0	0	0	0	0	0	0	2	1	0	0	0	3
TOTAL FEMMES	1933	1516	4401	1355	414	234	157	112	135	17	7	0	0	10281

## PROVINCE DE BRABANT

MOINS DE 20 ANS	192	46	61	9	0	1	0	0	0	0	0	0	0	309
20 - < 21 ANS	249	106	192	20	3	0	0	0	0	0	0	0	0	570
21 - < 25 ANS	989	850	2791	432	50	16	3	1	1	0	0	0	0	5133
25 - < 30 ANS	260	228	1518	1127	209	52	14	3	2	0	0	0	0	3413
30 - < 35 ANS	40	31	260	452	256	91	20	6	1	0	0	0	0	1157
35 - < 40 ANS	8	8	61	166	183	89	34	19	6	0	0	0	0	574
40 - < 45 ANS	4	0	14	66	86	55	37	17	16	0	0	0	0	295
45 - < 50 ANS	1	0	8	25	39	56	50	39	30	1	0	0	0	249
50 - < 60 ANS	0	0	2	19	33	41	55	71	88	17	1	0	0	327
60 - < 70 ANS	0	0	0	2	4	6	10	25	70	29	7	1	1	154
70 - < 80 ANS	0	0	0	0	2	0	2	10	13	28	9	2	2	66
80 ANS ET PLUS	0	0	0	0	0	1	1	0	1	1	4	1	1	9
TOTAL FEMMES	1743	1269	4907	2318	865	408	226	191	228	76	21	4	4	12256



## 14. - MARIAGES D'APRES L'AGE RESPECTIF DES CONJOINTS, PAR PROVINCE ET REGION (ANNEE 1982)

AGE DE L'EPOUX	AGE DE L'EPOUSE												TOTAL HOMMES
	< 20 ANS	20 - < 21 ANS	21 - < 25 ANS	25 - < 30 ANS	30 - < 35 ANS	35 - < 40 ANS	40 - < 45 ANS	45 - < 50 ANS	50 - < 60 ANS	60 - < 70 ANS	70 - < 80 ANS	80 ANS ET +	
PROVINCE DE HAINAUT													
MOINS DE 20 ANS	325	45	83	4	4	1	0	0	0	0	0	0	462
20 - < 21 ANS	354	124	172	14	1	1	0	0	0	0	0	0	666
21 - < 25 ANS	1102	622	1781	270	36	5	4	1	0	0	0	0	3821
25 - < 30 ANS	255	164	747	455	107	21	5	3	0	0	0	0	1757
30 - < 35 ANS	32	24	131	179	133	47	10	4	2	0	0	0	562
35 - < 40 ANS	8	8	35	64	70	37	18	9	1	0	0	0	250
40 - < 45 ANS	1	1	7	19	40	30	16	12	8	0	0	0	134
45 - < 50 ANS	4	0	5	12	22	22	19	14	13	1	0	0	112
50 - < 60 ANS	0	0	1	2	11	24	32	35	56	9	2	0	172
60 - < 70 ANS	0	0	1	4	2	3	4	13	21	14	1	0	63
70 - < 80 ANS	0	0	1	0	0	0	0	1	4	14	5	0	25
80 ANS ET PLUS	0	0	0	0	0	0	0	0	1	1	1	0	3
TOTAL FEMMES	2081	988	2964	1023	426	191	108	92	106	39	9	0	8027

## PROVINCE DE LIEGE

MOINS DE 20 ANS	157	28	42	4	2	0	0	0	0	0	0	0	233
20 - < 21 ANS	151	59	89	13	1	0	0	0	0	0	0	0	313
21 - < 25 ANS	677	431	1389	214	28	4	0	0	1	0	0	0	2744
25 - < 30 ANS	200	117	788	449	103	23	4	1	4	0	0	0	1689
30 - < 35 ANS	34	22	144	194	116	31	6	3	2	0	0	0	552
35 - < 40 ANS	3	4	32	57	74	34	19	7	3	0	0	0	233
40 - < 45 ANS	2	0	10	18	33	30	14	11	5	0	0	0	123
45 - < 50 ANS	0	0	3	11	18	17	21	18	5	0	0	0	93
50 - < 60 ANS	0	0	4	10	14	16	22	31	58	6	1	0	162
60 - < 70 ANS	0	0	0	2	0	0	0	6	28	6	2	1	45
70 - < 80 ANS	0	0	0	0	0	2	0	0	5	7	4	0	18
80 ANS ET PLUS	0	0	0	0	0	0	0	1	2	3	1	0	7
TOTAL FEMMES	1224	661	2501	972	389	157	86	78	113	22	8	1	6212

## 14. - MARIAGES D'APRES L'AGE RESPECTIF DES CONJOINTS, PAR PROVINCE ET REGION (ANNEE 1982)

AGE DE L'EPOUX	AGE DE L'EPOUSE												TOTAL HOMMES
	< 20 ANS	20 - < 21 ANS	21 - < 25 ANS	25 - < 30 ANS	30 - < 35 ANS	35 - < 40 ANS	40 - < 45 ANS	45 - < 50 ANS	50 - < 60 ANS	60 - < 70 ANS	70 - < 80 ANS	80 ANS ET +	
PROVINCE DE LIMBOURG													
MOINS DE 20 ANS	157	36	28	0	0	0	0	0	0	0	0	0	221
20 - < 21 ANS	210	89	92	4	1	0	0	0	0	0	0	0	396
21 - < 25 ANS	739	591	1465	120	9	2	0	0	0	0	0	0	2926
25 - < 30 ANS	107	102	632	255	29	5	0	0	0	0	1	0	1131
30 - < 35 ANS	10	13	61	100	42	18	2	0	0	0	0	0	246
35 - < 40 ANS	0	2	12	24	25	13	5	1	0	0	0	0	82
40 - < 45 ANS	2	1	3	7	17	10	3	4	2	0	0	0	49
45 - < 50 ANS	0	0	2	3	3	7	9	7	6	1	0	0	38
50 - < 60 ANS	0	0	0	2	3	6	12	5	7	1	0	0	36
60 - < 70 ANS	0	0	1	0	1	0	1	2	9	5	0	0	19
70 - < 80 ANS	0	0	0	0	0	0	0	1	2	1	2	0	6
80 ANS ET PLUS	0	0	0	0	0	0	0	0	0	0	0	0	0
TOTAL FEMMES	1225	834	2296	515	130	61	32	20	26	8	3	0	5150

## PROVINCE DE LUXEMBOURG

MOINS DE 20 ANS	44	6	6	2	1	0	0	0	0	0	0	0	59
20 - < 21 ANS	57	12	26	1	0	1	0	0	0	0	0	0	97
21 - < 25 ANS	184	137	382	42	10	0	1	0	0	0	0	0	756
25 - < 30 ANS	51	44	223	84	13	2	0	1	0	0	0	0	418
30 - < 35 ANS	4	4	37	41	18	7	1	0	0	0	0	0	112
35 - < 40 ANS	0	0	5	18	13	4	0	1	0	0	0	0	41
40 - < 45 ANS	0	0	5	2	5	7	5	0	0	0	0	0	24
45 - < 50 ANS	0	0	1	0	4	1	2	1	2	0	0	0	11
50 - < 60 ANS	0	0	0	4	3	1	5	2	9	0	0	0	24
60 - < 70 ANS	0	0	0	1	0	0	0	0	1	3	0	0	5
70 - < 80 ANS	0	0	0	0	0	0	0	0	0	0	0	1	1
80 ANS ET PLUS	0	0	0	0	0	0	0	0	0	1	0	0	1
TOTAL FEMMES	340	203	685	195	67	23	14	5	12	4	0	1	1549

## 14. - MARIAGES D'APRES L'AGE RESPECTIF DES CONJOINTS, PAR PROVINCE ET REGION (ANNEE 1982)

AGE DE L'EPOUX	AGE DE L'EPOUSE												TOTAL HOMMES
	< 20 ANS	20 - < 21 ANS	21 - < 25 ANS	25 - < 30 ANS	30 - < 35 ANS	35 - < 40 ANS	40 - < 45 ANS	45 - < 50 ANS	50 - < 60 ANS	60 - < 70 ANS	70 - < 80 ANS	80 ANS ET +	
MOINS DE 20 ANS	67	14	16	1	0	0	0	0	0	0	0	0	98
20 - < 21 ANS	94	29	37	7	0	1	0	0	0	0	0	0	168
21 - < 25 ANS	358	223	584	81	6	2	1	1	0	0	0	0	1256
25 - < 30 ANS	76	60	279	176	37	8	0	1	0	0	1	0	638
30 - < 35 ANS	6	8	49	67	39	14	3	2	0	0	0	0	188
35 - < 40 ANS	4	4	11	29	29	22	7	3	1	0	0	0	110
40 - < 45 ANS	0	0	4	5	13	15	6	6	4	1	0	0	54
45 - < 50 ANS	0	0	2	5	7	9	5	5	1	0	0	0	34
50 - < 60 ANS	0	0	2	3	6	11	13	9	13	2	0	0	59
60 - < 70 ANS	0	0	0	0	0	1	2	1	9	6	0	0	19
70 - < 80 ANS	0	0	0	0	0	0	0	1	1	3	1	0	6
80 ANS ET PLUS	0	0	0	0	0	0	0	0	0	0	0	0	0
TOTAL FEMMES	605	338	984	374	137	83	37	29	29	12	2	0	2630

## PROVINCE DE NAMUR

MOINS DE 20 ANS	233	44	38	6	1	0	0	0	0	0	0	0	322
20 - < 21 ANS	304	136	165	6	0	0	0	0	0	0	0	0	611
21 - < 25 ANS	1031	855	2379	242	12	7	2	1	0	0	0	0	4529
25 - < 30 ANS	185	187	1044	489	86	17	7	2	0	0	0	0	2017
30 - < 35 ANS	23	21	121	191	113	35	7	3	0	0	0	0	514
35 - < 40 ANS	5	2	37	66	63	40	28	7	1	0	0	0	249
40 - < 45 ANS	0	3	11	30	35	30	24	14	7	0	0	0	154
45 - < 50 ANS	0	0	1	6	20	20	23	27	10	1	0	0	108
50 - < 60 ANS	1	1	2	7	5	17	24	27	41	5	1	0	131
60 - < 70 ANS	0	0	0	2	2	2	4	7	20	19	1	0	57
70 - < 80 ANS	0	0	0	0	0	2	3	1	5	7	4	0	22
80 ANS ET PLUS	0	0	0	0	0	1	0	0	1	2	1	0	5
TOTAL FEMMES	1782	1249	3798	1045	337	171	122	89	85	34	7	0	8719

## PROVINCE DE FLANDRE ORIENTALE

## 14. - MARIAGES D'APRES L'AGE RESPECTIF DES CONJOINTS, PAR PROVINCE ET REGION (ANNEE 1962)

AGE DE L'EPOUX	AGE DE L'EPOUSE												TOTAL HOMMES
	< 20 ANS	20 - < 21 ANS	21 - < 25 ANS	25 - < 30 ANS	30 - < 35 ANS	35 - < 40 ANS	40 - < 45 ANS	45 - < 50 ANS	50 - < 60 ANS	60 - < 70 ANS	70 - < 80 ANS	80 ANS ET +	
PROVINCE DE FLANDRE OCCIDENTALE													
MOINS DE 20 ANS	210	51	41	3	1	1	0	0	0	0	0	0	307
20 - < 21 ANS	330	154	137	7	1	0	0	0	0	0	0	0	629
21 - < 25 ANS	1011	765	2045	210	19	6	1	0	0	0	0	0	4057
25 - < 30 ANS	167	141	829	361	62	19	5	2	0	0	0	0	1586
30 - < 35 ANS	17	12	127	127	77	24	2	5	0	0	0	0	391
35 - < 40 ANS	3	2	20	59	60	38	12	5	4	0	0	0	203
40 - < 45 ANS	0	1	6	19	25	29	21	8	3	0	0	0	112
45 - < 50 ANS	1	0	2	11	20	13	13	11	8	0	0	0	79
50 - < 60 ANS	0	0	2	7	3	13	17	18	32	4	0	0	96
60 - < 70 ANS	0	0	0	1	1	4	1	4	18	12	0	0	41
70 - < 80 ANS	0	0	0	0	0	0	2	2	4	4	4	0	16
80 ANS ET PLUS	0	0	0	0	0	0	0	0	0	0	0	0	0
TOTAL FEMMES	1739	1126	3209	805	269	147	74	55	69	20	4	0	7517

## REGION BRUXELLOISE

MOINS DE 20 ANS	75	17	33	2	0	0	0	0	0	0	0	0	127
20 - < 21 ANS	89	29	64	6	2	0	0	0	0	0	0	0	190
21 - < 25 ANS	291	223	882	212	31	7	2	1	1	0	0	0	1650
25 - < 30 ANS	110	81	658	583	132	36	9	1	2	0	0	0	1612
30 - < 35 ANS	19	15	139	255	154	50	14	5	1	0	0	0	652
35 - < 40 ANS	7	2	36	103	103	58	25	13	5	0	0	0	352
40 - < 45 ANS	3	0	9	36	39	23	22	10	10	0	0	0	152
45 - < 50 ANS	1	0	6	17	24	36	29	27	19	1	0	0	160
50 - < 60 ANS	0	0	2	14	17	23	36	38	57	13	1	0	201
60 - < 70 ANS	0	0	0	2	4	2	6	15	51	19	6	0	105
70 - < 80 ANS	0	0	0	0	2	0	2	7	12	20	4	1	48
80 ANS ET PLUS	0	0	0	0	0	1	1	0	1	1	4	1	9
TOTAL FEMMES	595	367	1829	1270	508	236	146	117	159	54	15	2	5258

## 14. - MARIAGES D'APRES L'AGE RESPECTIF DES CONJOINTS, PAR PROVINCE ET REGION (ANNEE 1982)

AGE DE L'EPOUX	AGE DE L'EPOUSE												TOTAL HOMMES
	< 20 ANS	20 - < 21 ANS	21 - < 25 ANS	25 - < 30 ANS	30 - < 35 ANS	35 - < 40 ANS	40 - < 45 ANS	45 - < 50 ANS	50 - < 60 ANS	60 - < 70 ANS	70 - < 80 ANS	80 ANS ET +	
REGION FLAMANDE													
MOINS DE 20 ANS	913	198	180	17	5	1	0	0	0	0	0	0	1314
20 - < 21 ANS	1241	600	657	42	5	0	0	0	0	0	0	0	2545
21 - < 25 ANS	4481	3777	10226	1006	78	24	6	1	1	0	0	0	19600
25 - < 30 ANS	794	780	4395	2149	300	77	24	10	0	0	1	0	8530
30 - < 35 ANS	96	83	545	811	446	146	31	14	1	0	0	0	2173
35 - < 40 ANS	17	17	126	301	303	184	77	27	9	0	0	0	1061
40 - < 45 ANS	5	9	34	114	149	126	105	45	26	0	0	0	613
45 - < 50 ANS	1	1	12	35	73	82	87	80	46	2	1	0	420
50 - < 60 ANS	1	1	5	28	35	71	95	117	171	15	1	0	540
60 - < 70 ANS	0	0	2	4	7	11	13	28	86	49	4	0	204
70 - < 80 ANS	0	0	0	0	1	3	6	6	22	26	19	0	83
80 ANS ET PLUS	0	0	0	0	0	1	0	0	3	3	1	0	8
TOTAL FEMMES	7549	5466	16182	4507	1402	726	444	328	365	95	27	0	37091

## REGION WALLONNE

MOINS DE 20 ANS	622	99	155	12	7	2	0	0	0	0	0	0	897
20 - < 21 ANS	700	235	346	37	2	3	0	0	0	0	0	0	1323
21 - < 25 ANS	2485	1514	4469	664	84	16	6	2	1	0	0	0	9241
25 - < 30 ANS	619	422	2223	1311	281	63	10	7	4	0	1	0	4941
30 - < 35 ANS	80	62	400	539	339	111	21	9	4	0	0	0	1565
35 - < 40 ANS	15	18	93	188	210	106	48	20	5	0	0	0	703
40 - < 45 ANS	3	1	26	56	104	90	42	31	18	1	0	0	372
45 - < 50 ANS	4	0	13	31	54	56	52	43	23	1	0	0	277
50 - < 60 ANS	0	0	7	20	41	59	79	86	146	18	3	0	459
60 - < 70 ANS	0	0	1	7	2	5	8	23	64	32	3	2	147
70 - < 80 ANS	0	0	1	0	0	2	0	4	11	26	10	2	56
80 ANS ET PLUS	0	0	0	0	0	0	0	1	3	5	2	0	11
TOTAL FEMMES	4528	2351	7734	2865	1124	513	266	226	279	83	19	4	19992

## 15.- MARIAGES D'APRES LA NATIONALITE RESPECTIVE DES CONJOINTS (ANNEE 1982)

## A.- LE ROYAUME

C P O A D Y E S	PAYS DE NATIONALITE DU MARI	PAYS DE NATIONALITE DE LA FEMME														
		01	06	07	08	09	10	14	15	16	17	18	19	20	24	25
01	BELGIQUE	54049	274	59	589	219	31	673	15	12	180	51	43	9	4	2
06	PAYS-BAS	472	67	3	7	5	0	3	0	2	3	0	1	0	0	0
07	ROYAUME-UNI (GB + IR. NORD)	89	4	11	6	6	0	6	0	0	1	0	0	0	0	2
08	FRANCE	620	2	2	77	4	2	19	1	0	7	0	1	0	1	0
09	ALLEMAGNE	146	7	1	4	19	0	5	0	0	1	0	1	0	0	0
10	GRAND-DUCHE DE LUXEMBOURG	38	0	0	0	0	0	0	0	0	1	0	1	0	0	0
14	ITALIE	1025	7	3	53	6	0	858	0	1	57	5	15	1	0	0
15	SUISSE	17	0	0	0	0	0	0	0	0	0	0	0	0	0	0
16	AUTRICHE	12	0	0	1	1	0	0	0	0	0	0	0	0	0	0
17	ESPAGNE	183	2	1	3	1	0	35	0	0	123	5	1	1	0	0
18	PORTUGAL	45	0	0	5	0	0	3	0	0	5	12	0	0	0	0
19	GRECE	68	1	1	4	0	0	13	0	0	6	0	42	0	0	0
20	TURQUIE	34	0	1	2	0	0	4	0	0	0	0	0	1	0	0
24	IRLANDE (REP.)	3	0	0	0	0	0	1	0	0	0	0	0	0	1	1
25	DANEMARK	1	0	0	1	0	0	0	0	0	0	0	0	0	0	2
26	NORVEGE	4	1	0	1	0	0	1	0	0	0	0	0	0	0	0
27	SUEDE	5	0	1	1	0	0	0	0	0	0	0	0	0	0	0
29	POLOGNE	14	0	1	1	0	0	2	0	0	0	0	0	0	0	0
39	HONGRIE	4	1	0	0	0	0	1	1	0	0	0	0	0	0	0
47	TCHECOSLOVAQUIE	1	0	0	0	0	0	0	0	0	0	0	0	0	0	0
48	YOUgosLAVIE	23	1	0	2	2	0	1	0	0	1	0	1	2	0	0
49	U.R.S.S.	1	0	0	0	0	0	0	0	0	0	0	0	0	0	0
A.	AUTRES PAYS D'EUROPE	9	0	0	0	0	0	0	0	0	0	0	0	0	0	0
57	MAROC	203	2	2	14	3	1	13	0	0	1	2	0	0	1	1
58	ALGERIE	55	1	0	9	0	0	5	0	0	1	0	0	0	0	0
59	TUNISIE	93	0	1	4	2	0	4	0	0	0	0	0	0	0	0
60	EGYPTE	8	0	0	0	0	0	0	0	0	0	0	0	0	0	0
65	ZAIRE	35	0	0	3	0	0	1	0	0	0	0	0	0	0	0
66	RWANDA OU BURUNDI	3	0	0	0	0	0	1	0	0	0	0	0	0	0	0
B.	AUTRES PAYS D'AFRIQUE	41	1	2	2	0	0	2	0	0	1	0	0	0	0	0
69	ETATS-UNIS D'AMERIQUE	46	1	5	2	0	0	2	0	0	1	0	1	0	0	0
70	CANADA	16	0	0	0	0	0	0	0	0	0	0	0	0	0	0
C.	AUTRES PAYS D'AMERIQUE	49	2	0	1	0	0	0	0	0	4	0	0	0	0	0
D.	ASIE	100	7	12	5	3	2	3	0	0	1	0	1	1	0	0
E.	OCEANIE	3	0	0	1	0	0	0	0	0	0	0	0	0	0	0
99	APATRIDES ET INCONNUS	49	0	0	1	0	0	3	0	0	2	0	0	0	0	0
	TOTAL GENERAL :	57564	381	106	799	271	36	1659	17	15	396	75	108	15	7	8

## PAYS DE NATIONALITE DE LA FEMME (SUITE)

26	27	29	39	47	48	49	A.	57	58	59	60	65	66	B.	69	70	C.	D.	E.	99	TOT. GEN.	
3	5	61	2	2	22	3	10	59	20	7	0	21	2	60	17	11	63	75	3	34	56690	
0	0	1	0	0	0	0	0	0	0	0	0	1	0	2	1	0	3	0	0	0	0	571
0	0	0	0	0	1	0	0	0	0	0	0	0	0	1	3	0	0	0	0	0	0	130
0	0	1	0	1	0	0	0	12	4	0	0	0	0	1	1	0	3	1	0	0	0	760
0	0	3	0	0	0	0	0	0	0	0	0	0	0	0	1	0	3	0	0	0	0	191
0	0	0	0	0	0	0	0	0	0	0	0	0	0	0	0	0	0	2	0	1	0	43
0	0	5	1	0	0	0	0	6	3	0	0	1	0	3	2	0	3	1	0	6	0	2062
0	0	0	0	0	0	0	0	0	0	0	0	0	0	0	0	0	0	0	0	0	0	17
0	0	0	0	0	0	0	0	0	0	0	0	0	0	0	0	0	0	0	0	0	0	14
0	0	0	0	0	0	0	0	0	1	0	0	0	0	0	1	0	1	0	0	0	0	358
0	0	0	0	0	0	0	0	0	0	0	0	0	0	0	0	0	1	1	0	0	0	72
0	0	0	0	0	0	0	1	2	0	0	0	0	0	0	0	0	0	0	0	0	0	138
0	0	0	0	0	2	0	0	1	0	0	0	0	0	0	0	0	0	0	0	0	3	48
0	0	0	0	0	0	0	0	0	0	0	0	0	0	0	0	0	0	0	0	0	0	6
1	0	0	0	0	0	0	0	0	0	0	0	0	0	0	0	0	0	0	0	0	0	5
0	0	1	0	0	0	0	0	0	0	0	0	0	0	1	0	0	0	0	0	0	0	9
0	0	0	0	0	0	0	0	0	0	0	0	0	0	0	0	0	0	1	0	0	0	8
0	0	8	0	0	0	0	0	0	0	0	0	0	0	0	0	0	1	0	0	1	0	28
0	0	0	1	0	0	0	0	0	0	0	0	0	0	0	0	0	0	0	0	0	0	3
0	0	0	0	0	0	0	0	0	0	0	0	0	0	0	0	0	0	0	0	0	0	1
0	0	1	0	0	10	0	0	0	0	0	0	0	0	0	0	0	0	0	0	0	0	44
0	0	0	0	0	0	0	0	0	0	0	0	0	0	0	0	0	0	0	0	0	0	1
0	0	0	0	0	0	0	0	0	0	0	0	0	0	0	0	0	0	0	0	0	0	9
0	0	0	0	0	0	0	0	111	6	0	0	1	0	0	0	0	0	0	0	1	0	362
0	0	0	0	0	0	0	0	6	8	0	0	0	0	0	0	0	0	0	0	0	0	85
0	0	0	0	0	0	0	0	11	1	1	0	0	0	0	0	0	0	0	0	0	0	117
0	0	0	0	0	0	0	0	0	0	0	0	0	0	0	0	0	0	0	0	0	0	8
0	0	0	0	0	0	0	0	0	0	0	0	5	0	1	0	0	0	0	0	0	0	45
0	0	0	0	0	0	0	0	0	0	0	0	0	1	0	0	1	0	0	0	0	0	6
0	0	0	0	0	0	0	0	0	0	0	0	1	0	5	0	0	0	0	0	0	0	55
0	0	0	0	0	0	0	1	0	0	0	0	0	0	0	25	0	1	2	0	0	0	87
0	0	0	0	0	0	0	0	0	0	0	0	0	0	0	0	4	0	0	0	0	0	20
0	0	0	0	0	0	0	0	0	0	0	0	0	0	0	0	0	9	2	0	2	0	69
0	0	1	0	0	0	0	0	2	0	1	0	0	0	0	0	1	0	21	0	2	0	163
0	0	0	0	0	1	0	0	0	0	0	0	0	0	0	0	0	0	0	1	0	0	6
0	0	6	0	1	4	0	0	1	0	0	0	2	1	1	0	0	7	2	0	25	0	105
4	5	88	4	4	40	3	12	211	43	9	0	32	4	75	51	17	95	108	4	75	62341	

15.- MARIAGES D'APRES LA NATIONALITE RESPECTIVE DES CONJOINTS (ANNEE 1982)  
REGION BRUXELLOISE

C P O A D Y E S	PAYS DE NATIONALITE DU MARI	PAYS DE NATIONALITE DE LA FEMME														
		01	06	07	08	09	10	14	15	16	17	18	19	20	24	25
01	BELGIQUE	3591	15	13	112	23	9	66	5	2	53	15	14	2	3	2
06	PAYS-BAS	25	3	2	2	1	0	0	0	0	0	0	0	0	0	0
07	ROYAUME-UNI (GB + IR. NORD)	18	2	4	3	4	0	1	0	0	1	0	0	0	0	2
08	FRANCE	93	1	1	12	2	1	1	1	0	6	0	1	0	1	0
09	ALLEMAGNE	11	0	1	2	3	0	2	0	0	0	0	1	0	0	0
10	GRAND-DUCHE DE LUXEMBOURG	9	0	0	0	0	0	0	0	0	1	0	1	0	0	0
14	ITALIE	86	1	0	6	1	0	63	0	0	11	1	3	0	0	0
15	SUISSE	7	0	0	0	0	0	0	0	0	0	0	0	0	0	0
16	AUTRICHE	5	0	0	1	1	0	0	0	0	0	0	0	0	0	0
17	ESPAGNE	46	0	1	3	0	0	7	0	0	69	2	0	0	0	0
18	PORTUGAL	12	0	0	2	0	0	1	0	0	3	1	0	0	0	0
19	GRECE	18	0	1	2	0	0	1	0	0	4	0	22	0	0	0
20	TURQUIE	9	0	1	0	0	0	0	0	0	0	0	0	0	0	0
24	IRLANDE (REP.)	1	0	0	0	0	0	1	0	0	0	0	0	0	1	1
25	DANEMARK	1	0	0	1	0	0	0	0	0	0	0	0	0	0	2
26	NORVEGE	2	0	0	0	0	0	0	0	0	0	0	0	0	0	0
27	SUEDE	2	0	0	1	0	0	0	0	0	0	0	0	0	0	0
29	POLOGNE	1	0	0	1	0	0	0	0	0	0	0	0	0	0	0
39	HONGRIE	1	0	0	0	0	0	0	0	0	0	0	0	0	0	0
47	TCHECOSLOVAQUIE	1	0	0	0	0	0	0	0	0	0	0	0	0	0	0
48	YUGOSLAVIE	11	0	0	2	2	0	1	0	0	1	0	0	0	0	0
49	U.R.S.S.	1	0	0	0	0	0	0	0	0	0	0	0	0	0	0
A.	AUTRES PAYS D'EUROPE	1	0	0	0	0	0	0	0	0	0	0	0	0	0	0
57	MAROC	85	2	2	12	2	0	1	0	0	1	2	0	0	1	1
58	ALGERIE	11	0	0	5	0	0	1	0	0	1	0	0	0	0	0
59	TUNISIE	39	0	1	2	0	0	3	0	0	0	0	0	0	0	0
60	EGYPTE	2	0	0	0	0	0	0	0	0	0	0	0	0	0	0
65	ZAIRE	18	0	0	2	0	0	0	0	0	0	0	0	0	0	0
66	RWANDA OU BURUNDI	1	0	0	0	0	0	0	0	0	0	0	0	0	0	0
B.	AUTRES PAYS D'AFRIQUE	19	0	1	2	0	0	1	0	0	1	0	0	0	0	0
69	ETATS-UNIS D'AMERIQUE	13	0	3	1	0	0	2	0	0	1	0	0	0	0	0
70	CANADA	6	0	0	0	0	0	0	0	0	0	0	0	0	0	0
C.	AUTRES PAYS D'AMERIQUE	22	0	0	1	0	0	0	0	0	2	0	0	0	0	0
D.	ASIE	43	5	7	4	1	2	1	0	0	0	0	1	1	0	0
E.	OCEANIE	2	0	0	1	0	0	0	0	0	0	0	0	0	0	0
99	APATRIDES ET INCONNUS	13	0	0	0	0	0	1	0	0	0	0	0	0	0	0
TOTAL GENERAL :		4226	29	38	180	40	12	154	6	2	155	21	43	3	6	8



## PAYS DE NATIONALITE DE LA FEMME (SUITE)

26	27	29	39	47	48	49	A.	57	58	59	60	65	66	B.	69	70	C.	D.	E.	99	TOT. GEN.
0	3	15	1	0	6	0	3	25	5	0	0	11	0	10	5	4	29	23	0	11	4067
0	0	0	0	0	0	0	0	0	0	0	0	1	0	0	0	0	0	0	0	0	34
0	0	0	0	0	0	0	0	0	0	0	0	0	0	0	1	0	0	0	0	0	36
0	0	0	0	0	0	0	0	8	2	0	0	0	0	1	1	0	3	0	0	0	135
0	0	0	0	0	0	0	0	0	0	0	0	0	0	0	0	0	1	0	0	0	21
0	0	0	0	0	0	0	0	0	0	0	0	0	0	0	0	0	0	2	0	1	14
0	0	0	0	0	0	0	0	1	0	0	0	1	0	0	1	0	1	0	0	1	177
0	0	0	0	0	0	0	0	0	0	0	0	0	0	0	0	0	0	0	0	0	7
0	0	0	0	0	0	0	0	0	0	0	0	0	0	0	0	0	0	0	0	0	7
0	0	0	0	0	0	0	0	0	1	0	0	0	0	0	1	0	1	0	0	0	131
0	0	0	0	0	0	0	0	0	0	0	0	0	0	0	0	0	0	0	0	0	19
0	0	0	0	0	0	0	0	1	0	0	0	0	0	0	0	0	0	0	0	0	49
0	0	0	0	0	0	0	0	1	0	0	0	0	0	0	0	0	0	0	0	3	14
0	0	0	0	0	0	0	0	0	0	0	0	0	0	0	0	0	0	0	0	0	4
0	0	0	0	0	0	0	0	0	0	0	0	0	0	0	0	0	0	0	0	0	4
0	0	0	0	0	0	0	0	0	0	0	0	0	0	0	0	0	0	0	0	0	2
0	0	0	0	0	0	0	0	0	0	0	0	0	0	0	0	0	0	0	0	0	3
0	0	4	0	0	0	0	0	0	0	0	0	0	0	0	0	0	1	0	0	1	8
0	0	0	0	0	0	0	0	0	0	0	0	0	0	0	0	0	0	0	0	0	1
0	0	0	0	0	0	0	0	0	0	0	0	0	0	0	0	0	0	0	0	0	1
0	0	0	0	0	5	0	0	0	0	0	0	0	0	0	0	0	0	0	0	0	22
0	0	0	0	0	0	0	0	0	0	0	0	0	0	0	0	0	0	0	0	0	1
0	0	0	0	0	0	0	0	0	0	0	0	0	0	0	0	0	0	0	0	0	1
0	0	0	0	0	0	0	0	60	5	0	0	0	0	0	0	0	0	0	0	1	175
0	0	0	0	0	0	0	0	2	1	0	0	0	0	0	0	0	0	0	0	0	21
0	0	0	0	0	0	0	0	10	0	0	0	0	0	0	0	0	0	0	0	0	55
0	0	0	0	0	0	0	0	0	0	0	0	0	0	0	0	0	0	0	0	0	2
0	0	0	0	0	0	0	0	0	0	0	0	3	0	1	0	0	0	0	0	0	24
0	0	0	0	0	0	0	0	0	0	0	0	0	1	0	5	0	0	0	0	0	2
0	0	0	0	0	0	0	0	0	0	0	0	1	0	5	0	0	0	0	0	0	30
0	0	0	0	0	0	0	1	0	0	0	0	0	0	0	3	0	0	1	0	0	25
0	0	0	0	0	0	0	0	0	0	0	0	0	0	0	0	2	0	0	0	0	8
0	0	0	0	0	0	0	0	0	0	0	0	0	0	0	0	0	6	2	0	0	33
0	0	0	0	0	0	0	0	0	0	1	0	0	0	0	0	0	0	10	0	1	77
0	0	0	0	0	1	0	0	0	0	0	0	0	0	0	0	0	0	0	0	0	4
0	0	3	0	0	4	0	0	1	0	0	0	2	0	0	0	0	6	2	0	12	44
0	3	22	1	0	16	0	4	109	14	1	0	19	1	17	12	6	39	40	0	31	5258

15.- MARIAGES D'APRES LA NATIONALITE RESPECTIVE DES CONJOINTS (ANNEE 1982)  
REGION FLAMANDE

C P O A D Y E S	PAYS DE NATIONALITE DU MARI	PAYS DE NATIONALITE DE LA FEMME														
		01	06	07	08	09	10	14	15	16	17	18	19	20	24	25
01	BELGIQUE	34834	225	30	77	107	3	62	5	8	42	12	14	3	0	0
06	PAYS-BAS	404	59	1	3	3	0	2	0	1	3	0	1	0	0	0
07	ROYAUME-UNI (GB + IR. NORD)	47	2	6	1	1	0	0	0	0	0	0	0	0	0	0
08	FRANCE	103	1	1	8	0	0	0	0	0	0	0	0	0	0	0
09	ALLEMAGNE	66	6	0	0	3	0	2	0	0	0	0	0	0	0	0
10	GRAND-DUCHE DE LUXEMBOURG	2	0	0	0	0	0	0	0	0	0	0	0	0	0	0
14	ITALIE	171	5	1	1	2	0	92	0	1	7	0	3	0	0	0
15	SUISSE	5	0	0	0	0	0	0	0	0	0	0	0	0	0	0
16	AUTRICHE	7	0	0	0	0	0	0	0	0	0	0	0	0	0	0
17	ESPAGNE	43	1	0	0	0	0	0	0	0	28	1	0	0	0	0
18	PORTUGAL	12	0	0	1	0	0	0	0	0	2	6	0	0	0	0
19	GRECE	20	1	0	0	0	0	1	0	0	0	0	4	0	0	0
20	TURQUIE	11	0	0	1	0	0	0	0	0	0	0	0	1	0	0
24	IRLANDE (REP.)	2	0	0	0	0	0	0	0	0	0	0	0	0	0	0
25	DANEMARK	0	0	0	0	0	0	0	0	0	0	0	0	0	0	0
26	NORVEGE	2	1	0	1	0	0	0	0	0	0	0	0	0	0	0
27	SUEDE	3	0	1	0	0	0	0	0	0	0	0	0	0	0	0
29	POLOGNE	4	0	0	0	0	0	0	0	0	0	0	0	0	0	0
39	HONGRIE	2	1	0	0	0	0	0	1	0	0	0	0	0	0	0
47	TCHECOSLOVAQUIE	0	0	0	0	0	0	0	0	0	0	0	0	0	0	0
48	YUGOSLAVIE	3	1	0	0	0	0	0	0	0	0	0	0	1	0	0
49	U.R.S.S.	0	0	0	0	0	0	0	0	0	0	0	0	0	0	0
A.	AUTRES PAYS D'EUROPE	5	0	0	0	0	0	0	0	0	0	0	0	0	0	0
57	MAROC	53	0	0	0	0	0	1	0	0	0	0	0	0	0	0
58	ALGERIE	12	1	0	1	0	0	0	0	0	0	0	0	0	0	0
59	TUNISIE	27	0	0	0	1	0	0	0	0	0	0	0	0	0	0
60	EGYPTE	3	0	0	0	0	0	0	0	0	0	0	0	0	0	0
65	ZAIRE	3	0	0	0	0	0	1	0	0	0	0	0	0	0	0
66	RWANDA OU BURUNDI	0	0	0	0	0	0	0	0	0	0	0	0	0	0	0
B.	AUTRES PAYS D'AFRIQUE	19	0	1	0	0	0	0	0	0	0	0	0	0	0	0
69	ETATS-UNIS D'AMERIQUE	22	1	2	1	0	0	0	0	0	0	0	0	0	0	0
70	CANADA	5	0	0	0	0	0	0	0	0	0	0	0	0	0	0
C.	AUTRES PAYS D'AMERIQUE	17	2	0	0	0	0	0	0	0	2	0	0	0	0	0
D.	ASIE	42	2	5	1	0	0	1	0	0	1	0	0	0	0	0
E.	OCEANIE	1	0	0	0	0	0	0	0	0	0	0	0	0	0	0
99	APATRIDES ET INCONNUS	10	0	0	0	0	0	1	0	0	0	0	0	0	0	0
	TOTAL GENERAL :	35960	309	48	96	117	3	163	6	10	85	19	22	5	0	0

## PAYS DE NATIONALITE DE LA FEMME (SUITE)

26	27	29	39	47	48	49	A.	57	58	59	60	65	66	B.	69	70	C.	D.	E.	99	TOT. GEN.
3	2	20	1	0	9	0	4	11	6	6	0	1	0	9	5	2	30	38	2	5	35576
0	0	1	0	0	0	0	0	0	0	0	0	0	0	0	1	0	3	0	0	0	482
0	0	0	0	0	1	0	0	0	0	0	0	0	0	1	1	0	0	0	0	0	60
0	0	0	0	0	0	0	0	1	1	0	0	0	0	0	0	0	0	1	0	0	116
0	0	1	0	0	0	0	0	0	0	0	0	0	0	0	1	0	1	0	0	0	80
0	0	0	0	0	0	0	0	0	0	0	0	0	0	0	0	0	0	0	0	0	2
0	0	3	0	0	0	0	0	0	0	0	0	0	0	1	0	0	0	1	0	1	289
0	0	0	0	0	0	0	0	0	0	0	0	0	0	0	0	0	0	0	0	0	5
0	0	0	0	0	0	0	0	0	0	0	0	0	0	0	0	0	0	0	0	0	7
0	0	0	0	0	0	0	0	0	0	0	0	0	0	0	0	0	0	0	0	0	73
0	0	0	0	0	0	0	0	0	0	0	0	0	0	0	0	0	0	1	0	0	22
0	0	0	0	0	0	0	0	0	0	0	0	0	0	0	0	0	0	0	0	0	26
0	0	0	0	0	1	0	0	0	0	0	0	0	0	0	0	0	0	0	0	0	14
0	0	0	0	0	0	0	0	0	0	0	0	0	0	0	0	0	0	0	0	0	2
1	0	0	0	0	0	0	0	0	0	0	0	0	0	0	0	0	0	0	0	0	1
0	0	1	0	0	0	0	0	0	0	0	0	0	0	1	0	0	0	0	0	0	6
0	0	0	0	0	0	0	0	0	0	0	0	0	0	0	0	0	0	1	0	0	5
0	0	4	0	0	0	0	0	0	0	0	0	0	0	0	0	0	0	0	0	0	8
0	0	0	0	0	0	0	0	0	0	0	0	0	0	0	0	0	0	0	0	0	4
0	0	0	0	0	0	0	0	0	0	0	0	0	0	0	0	0	0	0	0	0	0
0	0	1	0	0	4	0	0	0	0	0	0	0	0	0	0	0	0	0	0	0	10
0	0	0	0	0	0	0	0	0	0	0	0	0	0	0	0	0	0	0	0	0	0
0	0	0	0	0	0	0	0	0	0	0	0	0	0	0	0	0	0	0	0	0	5
0	0	0	0	0	0	0	0	35	1	0	0	1	0	0	0	0	0	0	0	0	91
0	0	0	0	0	0	0	0	0	0	0	0	0	0	0	0	0	0	0	0	0	14
0	0	0	0	0	0	0	0	0	0	0	0	0	0	0	0	0	0	0	0	0	28
0	0	0	0	0	0	0	0	0	0	0	0	0	0	0	0	0	0	0	0	0	3
0	0	0	0	0	0	0	0	0	0	0	0	0	0	0	0	0	0	0	0	0	4
0	0	0	0	0	0	0	0	0	0	0	0	0	0	0	0	1	0	0	0	0	1
0	0	0	0	0	0	0	0	0	0	0	0	0	0	0	0	0	0	0	0	0	20
0	0	0	0	0	0	0	0	0	0	0	0	0	0	0	3	0	1	0	0	0	30
0	0	0	0	0	0	0	0	0	0	0	0	0	0	0	0	0	0	0	0	0	5
0	0	0	0	0	0	0	0	0	0	0	0	0	0	0	0	0	1	0	0	1	23
0	0	1	0	0	0	0	0	1	0	0	0	0	0	0	0	1	0	6	0	0	61
0	0	0	0	0	0	0	0	0	0	0	0	0	0	0	0	0	0	0	0	0	1
0	0	1	0	0	0	0	0	0	0	0	0	0	0	0	0	0	0	0	0	5	17
4	2	33	1	0	15	0	4	48	8	6	0	2	0	12	11	4	36	48	2	12	37091

15. - MARIAGES D'APRES LA NATIONALITE RESPECTIVE DES CONJOINTS (ANNEE 1982)  
REGION WALLONNE

C P O A D Y E S	PAYS DE NATIONALITE DU MARI	PAYS DE NATIONALITE DE LA FEMME														
		01	06	07	08	09	10	14	15	16	17	18	19	20	24	25
01	BELGIQUE	15624	34	16	400	89	19	545	5	2	85	24	15	4	1	0
06	PAYS-BAS	43	5	0	2	1	0	1	0	1	0	0	0	0	0	0
07	ROYAUME-UNI (GB + IR. NORD)	24	0	1	2	1	0	5	0	0	0	0	0	0	0	0
08	FRANCE	424	0	0	57	2	1	18	0	0	1	0	0	0	0	0
09	ALLEMAGNE	69	1	0	2	13	0	1	0	0	1	0	0	0	0	0
10	GRAND-DUCHE DE LUXEMBOURG	27	0	0	0	0	0	0	0	0	0	0	0	0	0	0
14	ITALIE	768	1	2	46	3	0	703	0	0	39	4	9	1	0	0
15	SUISSE	5	0	0	0	0	0	0	0	0	0	0	0	0	0	0
16	AUTRICHE	0	0	0	0	0	0	0	0	0	0	0	0	0	0	0
17	ESPAGNE	94	1	0	0	1	0	28	0	0	26	2	1	1	0	0
18	PORTUGAL	21	0	0	2	0	0	2	0	0	0	5	0	0	0	0
19	GRECE	30	0	0	2	0	0	11	0	0	2	0	16	0	0	0
20	TURQUIE	14	0	0	1	0	0	4	0	0	0	0	0	0	0	0
24	IRLANDE (REP.)	0	0	0	0	0	0	0	0	0	0	0	0	0	0	0
25	DANEMARK	0	0	0	0	0	0	0	0	0	0	0	0	0	0	0
26	NORVEGE	0	0	0	0	0	0	1	0	0	0	0	0	0	0	0
27	SUEDE	0	0	0	0	0	0	0	0	0	0	0	0	0	0	0
29	POLOGNE	9	0	1	0	0	0	2	0	0	0	0	0	0	0	0
39	HONGRIE	1	0	0	0	0	0	1	0	0	0	0	0	0	0	0
47	TCHECOSLOVAGUIE	0	0	0	0	0	0	0	0	0	0	0	0	0	0	0
48	YOUGOSLAVIE	9	0	0	0	0	0	0	0	0	0	0	1	1	0	0
49	U.R.S.S.	0	0	0	0	0	0	0	0	0	0	0	0	0	0	0
A.	AUTRES PAYS D'EUROPE	3	0	0	0	0	0	0	0	0	0	0	0	0	0	0
57	MAROC	65	0	0	2	1	1	11	0	0	0	0	0	0	0	0
58	ALGERIE	32	0	0	3	0	0	4	0	0	0	0	0	0	0	0
59	TUNISIE	27	0	0	2	1	0	1	0	0	0	0	0	0	0	0
60	EGYPTE	3	0	0	0	0	0	0	0	0	0	0	0	0	0	0
65	ZAIRE	14	0	0	1	0	0	0	0	0	0	0	0	0	0	0
66	RWANDA OU BURUNDI	2	0	0	0	0	0	1	0	0	0	0	0	0	0	0
B.	AUTRES PAYS D'AFRIQUE	3	1	0	0	0	0	1	0	0	0	0	0	0	0	0
69	ETATS-UNIS D'AMERIQUE	11	0	0	0	0	0	0	0	0	0	0	1	0	0	0
70	CANADA	5	0	0	0	0	0	0	0	0	0	0	0	0	0	0
C.	AUTRES PAYS D'AMERIQUE	10	0	0	0	0	0	0	0	0	0	0	0	0	0	0
D.	ASIE	15	0	0	0	2	0	1	0	0	0	0	0	0	0	0
E.	OCEANIE	0	0	0	0	0	0	0	0	0	0	0	0	0	0	0
99	APATRIDES ET INCONNUS	26	0	0	1	0	0	1	0	0	2	0	0	0	0	0
TOTAL GENERAL :		17378	43	20	523	114	21	1342	5	3	156	35	43	7	1	0

## PAYS DE NATIONALITE DE LA FEMME (SUITE)

26	27	29	39	47	48	49	A.	57	58	59	60	65	66	B.	69	70	C.	D.	E.	99	TOT. GEN.
0	0	26	0	2	7	3	3	23	9	1	0	9	2	41	7	5	13	14	1	18	17047
0	0	0	0	0	0	0	0	0	0	0	0	0	0	2	0	0	0	0	0	0	55
0	0	0	0	0	0	0	0	0	0	0	0	0	0	0	1	0	0	0	0	0	34
0	0	1	0	1	0	0	0	3	1	0	0	0	0	0	0	0	0	0	0	0	509
0	0	2	0	0	0	0	0	0	0	0	0	0	0	0	0	0	1	0	0	0	90
0	0	0	0	0	0	0	0	0	0	0	0	0	0	0	0	0	0	0	0	0	27
0	0	2	1	0	0	0	0	5	3	0	0	0	0	2	1	0	2	0	0	4	1596
0	0	0	0	0	0	0	0	0	0	0	0	0	0	0	0	0	0	0	0	0	5
0	0	0	0	0	0	0	0	0	0	0	0	0	0	0	0	0	0	0	0	0	0
0	0	0	0	0	0	0	0	0	0	0	0	0	0	0	0	0	0	0	0	0	154
0	0	0	0	0	0	0	0	0	0	0	0	0	0	0	0	0	1	0	0	0	31
0	0	0	0	0	0	0	1	1	0	0	0	0	0	0	0	0	0	0	0	0	63
0	0	0	0	0	1	0	0	0	0	0	0	0	0	0	0	0	0	0	0	0	20
0	0	0	0	0	0	0	0	0	0	0	0	0	0	0	0	0	0	0	0	0	0
0	0	0	0	0	0	0	0	0	0	0	0	0	0	0	0	0	0	0	0	0	0
0	0	0	0	0	0	0	0	0	0	0	0	0	0	0	0	0	0	0	0	0	1
0	0	0	0	0	0	0	0	0	0	0	0	0	0	0	0	0	0	0	0	0	0
0	0	0	0	0	0	0	0	0	0	0	0	0	0	0	0	0	0	0	0	0	12
0	0	0	1	0	0	0	0	0	0	0	0	0	0	0	0	0	0	0	0	0	3
0	0	0	0	0	0	0	0	0	0	0	0	0	0	0	0	0	0	0	0	0	0
0	0	0	0	0	1	0	0	0	0	0	0	0	0	0	0	0	0	0	0	0	12
0	0	0	0	0	0	0	0	0	0	0	0	0	0	0	0	0	0	0	0	0	0
0	0	0	0	0	0	0	0	0	0	0	0	0	0	0	0	0	0	0	0	0	3
0	0	0	0	0	0	0	0	16	0	0	0	0	0	0	0	0	0	0	0	0	96
0	0	0	0	0	0	0	0	4	7	0	0	0	0	0	0	0	0	0	0	0	50
0	0	0	0	0	0	0	0	1	1	1	0	0	0	0	0	0	0	0	0	0	34
0	0	0	0	0	0	0	0	0	0	0	0	0	0	0	0	0	0	0	0	0	3
0	0	0	0	0	0	0	0	0	0	0	0	0	2	0	0	0	0	0	0	0	17
0	0	0	0	0	0	0	0	0	0	0	0	0	0	0	0	0	0	0	0	0	3
0	0	0	0	0	0	0	0	0	0	0	0	0	0	0	0	0	0	0	0	0	5
0	0	0	0	0	0	0	0	0	0	0	0	0	0	0	19	0	0	1	0	0	32
0	0	0	0	0	0	0	0	0	0	0	0	0	0	0	0	2	0	0	0	0	7
0	0	0	0	0	0	0	0	0	0	0	0	0	0	0	0	0	2	0	0	1	13
0	0	0	0	0	0	0	0	1	0	0	0	0	0	0	0	0	0	5	0	1	25
0	0	0	0	0	0	0	0	0	0	0	0	0	0	0	0	0	0	0	1	0	1
0	0	2	0	1	0	0	0	0	0	0	0	0	1	1	0	0	1	0	0	8	44
0	0	33	2	4	9	3	4	54	21	2	0	11	3	46	28	7	20	20	2	32	19992

## 16.- MARIAGES D'APRES LA NATIONALITE, L'AGE ET L'ETAT CIVIL ANTERIEUR DES CONJOINTS (ANNEE 1982)

## A.- LE ROYAUME

PAYS DE NATIONALITE DE L'EPOUX AVANT LE MARIAGE	GROUPES D'AGES											TOTAL DES MARI- GES	ETAT CIVIL ANTERIEUR		
	< 20 ANS	20 - < 21 ANS	21 - < 25 ANS	25 - < 30 ANS	30 - < 35 ANS	35 - < 40 ANS	40 - < 45 ANS	45 - < 50 ANS	50 - < 60 ANS	60 - < 70 ANS	70 ANS ET +		CELI- BA- TAIRES	VEU- VES	DIVOR- CEES
A. EPOUX															
BELGIQUE	2129	3754	28163	13434	3830	1877	1022	784	1076	425	196	56690	49840	1020	5830
PAYS-BAS	16	29	224	150	55	26	24	15	21	5	6	571	454	17	90
ROYAUME-UNI (GB + IRL. NORD)	1	6	27	45	24	12	3	0	8	3	1	130	97	7	26
FRANCE	31	36	273	195	99	58	25	14	20	5	4	760	600	19	141
ALLEMAGNE	8	5	58	43	30	23	9	4	9	2	0	191	143	3	45
GRAND-DUCHE DE LUXEMBOURG	2	1	18	9	6	2	0	0	2	1	2	43	36	1	6
ITALIE	88	154	1063	529	116	32	22	17	31	7	3	2062	1938	21	103
SUISSE	1	1	6	7	1	0	0	0	1	0	0	17	15	1	1
AUTRICHE	0	0	2	4	4	1	0	1	2	0	0	14	9	1	4
ESPAGNE	20	23	203	80	14	6	4	0	7	1	0	358	342	2	14
PORTUGAL	2	7	31	19	5	2	3	3	0	0	0	72	62	0	10
GRECE	6	10	62	38	11	5	1	2	3	0	0	138	131	0	7
TURQUIE	7	4	25	9	0	1	0	1	1	0	0	48	45	0	3
IRLANDE (REP.)	0	0	1	3	2	0	0	0	0	0	0	6	6	0	0
DANEMARK	0	0	0	0	2	1	0	0	2	0	0	5	2	0	3
NORVEGE	0	0	2	2	1	2	0	1	1	0	0	9	7	0	2
SUEDE	0	0	2	2	2	1	0	1	0	0	0	8	5	0	3
POLOGNE	0	0	14	10	3	0	0	0	1	0	0	28	25	1	2
HONGRIE	0	0	3	2	1	0	1	0	0	1	0	8	7	0	1
TCHECOSLOVAQUIE	0	0	0	1	0	0	0	0	0	0	0	1	1	0	0
YUGOSLAVIE	1	3	21	8	2	3	2	1	1	0	2	44	35	1	8
U.R.S.S.	0	0	0	1	0	0	0	0	0	0	0	1	0	0	1
AUTRES PAYS D'EUROPE	1	0	3	1	0	2	1	0	0	1	0	9	6	0	3
MAROC	10	9	115	162	52	11	2	1	0	0	0	362	343	0	19
ALGERIE	2	1	17	41	12	7	1	1	3	0	0	85	72	2	11
TUNISIE	2	3	45	46	11	6	2	2	0	0	0	117	106	0	11
EGYPTE	1	0	2	2	2	0	1	0	0	0	0	8	7	0	1
ZAIRE	1	0	10	26	6	2	0	0	0	0	0	45	45	0	0
RWANDA OU BURUNDI	0	0	0	3	2	1	0	0	0	0	0	6	5	0	1
AUTRES PAYS D'AFRIQUE	1	2	12	27	11	1	0	1	0	0	0	55	50	1	4
ETATS-UNIS D'AMERIQUE	1	3	18	22	20	12	5	1	3	2	0	87	60	0	27
CANADA	0	0	3	9	3	1	2	1	1	0	0	20	16	0	4
AUTRES PAYS D'AMERIQUE	0	1	14	28	13	5	2	1	0	0	0	69	61	0	8
ASIE	3	1	30	83	27	9	2	4	1	2	1	163	152	4	7
OCEANIE	0	0	1	2	2	0	1	0	0	0	0	6	4	0	2
APATRIDES ET INCONNUS	4	5	23	40	16	7	2	1	6	1	0	105	97	0	8
TOTAL GENERAL :	2338	4058	30491	15083	4390	2116	1137	857	1200	456	215	62341	54834	1101	6406

16.- MARIAGES D'APRES LA NATIONALITE, L'AGE ET L'ETAT CIVIL ANTERIEUR DES CONJOINTS (ANNEE 1982)  
A.- LE ROYAUME

PAYS DE NATIONALITE DE L'EPOUSE AVANT LE MARIAGE	GROUPES D'AGES											TOTAL DES MARIAGES	ETAT CIVIL ANTERIEUR		
	< 20 ANS	20 - < 21 ANS	21 - < 25 ANS	25 - < 30 ANS	30 - < 35 ANS	35 - < 40 ANS	40 - < 45 ANS	45 - < 50 ANS	50 - < 60 ANS	60 - < 70 ANS	70 ANS ET +		CELI- BA- TAIRES	VEU- VES	DIVOR- CEES
BELGIQUE	11569	7610	24133	7818	2704	1303	783	618	750	213	63	57564	51005	662	5897
PAYS-BAS	69	56	132	66	27	14	7	7	1	2	0	381	328	6	47
ROYAUME-UNI (GB + IRL. NORD)	11	9	34	25	18	4	2	2	0	1	0	106	89	1	16
FRANCE	184	73	225	122	79	60	17	15	17	5	2	799	642	9	148
ALLEMAGNE	71	36	64	41	20	14	9	8	6	1	1	271	218	5	48
GRAND-DUCHE DE LUXEMBOURG	13	3	9	8	1	0	0	0	2	0	0	36	35	0	1
ITALIE	481	251	639	194	50	21	9	3	6	4	1	1659	1593	13	53
SUISSE	0	2	3	5	4	2	0	0	0	1	0	17	13	1	3
AUTRICHE	1	0	3	6	1	3	1	0	0	0	0	15	12	0	3
ESPAGNE	92	63	174	35	13	5	5	6	2	1	0	396	383	5	8
PORTUGAL	17	9	26	13	4	3	2	0	1	0	0	75	67	0	8
GRECE	37	9	43	11	4	3	0	1	0	0	0	108	103	2	3
TURQUIE	1	0	6	5	1	1	0	0	1	0	0	15	8	2	5
IRLANDE (REP.)	0	0	3	3	0	0	0	0	1	0	0	7	7	0	0
DANEMARK	0	0	1	4	3	0	0	0	0	0	0	8	8	0	0
NORVEGE	0	1	1	1	1	0	0	0	0	0	0	4	4	0	0
SUEDE	0	0	4	0	0	1	0	0	0	0	0	5	4	0	1
POLOGNE	9	3	25	22	9	5	4	2	8	1	0	88	68	5	15
HONGRIE	1	0	1	0	1	0	0	0	1	0	0	4	2	0	2
TCHECOSLOVAQUIE	0	0	2	1	0	1	0	0	0	0	0	4	3	0	1
YUGOSLAVIE	13	3	7	10	5	0	2	0	0	0	0	40	34	0	6
U.R.S.S.	0	1	1	0	0	0	1	0	0	0	0	3	2	0	1
AUTRES PAYS D'EUROPE	0	3	1	2	4	1	1	0	0	0	0	12	8	1	3
MAROC	55	23	65	43	11	9	3	1	1	0	0	211	154	3	54
ALGERIE	8	8	8	13	5	1	0	0	0	0	0	43	36	0	7
TUNISIE	0	0	6	1	2	0	0	0	0	0	0	9	9	0	0
EGYPTE	0	0	0	0	0	0	0	0	0	0	0	0	0	0	0
ZAIRE	3	1	7	17	2	1	1	0	0	0	0	32	32	0	0
RWANDA OU BURUNDI	0	0	1	2	0	1	0	0	0	0	0	4	4	0	0
AUTRES PAYS D'AFRIQUE	6	4	26	25	10	1	1	0	1	1	0	75	68	1	6
ETATS-UNIS D'AMERIQUE	3	0	20	19	6	0	2	1	0	0	0	51	35	1	15
CANADA	1	2	5	6	2	0	0	1	0	0	0	17	15	0	2
AUTRES PAYS D'AMERIQUE	5	2	21	35	20	8	2	2	0	0	0	95	89	0	6
ASIE	8	3	24	31	22	11	4	2	3	0	0	108	96	2	10
OCEANIE	0	1	0	1	1	0	0	1	0	0	0	4	3	0	1
APATRIDES ET INCONNUS	14	8	25	17	4	2	0	1	2	2	0	75	69	3	3
TOTAL GENERAL :	12672	8184	25745	8602	3034	1475	856	671	803	232	67	62341	55246	722	6373

16.- MARIAGES D'APRES LA NATIONALITE, L'AGE ET L'ETAT CIVIL ANTERIEUR DES CONJOINTS (ANNEE 1982)  
REGION BRUXELLOISE

PAYS DE NATIONALITE DE L'EPOUX AVANT LE MARIAGE	GROUPES D'AGES											TOTAL DES MARIAGES	ETAT CIVIL ANTERIEUR		
	< 20 ANS	20 - < 21 ANS	21 - < 25 ANS	25 - < 30 ANS	30 - < 35 ANS	35 - < 40 ANS	40 - < 45 ANS	45 - < 50 ANS	50 - < 60 ANS	60 - < 70 ANS	70 ANS ET +		CELI- BA- TAIRES	VEUFS	DIVOR- CES
A. EPOUX															
BELGIQUE	101	151	1308	1198	456	277	121	137	169	97	52	4067	3134	148	785
PAYS-BAS	0	0	8	8	7	5	1	1	1	2	1	34	25	0	9
ROYAUME-UNI (GB + IRL. NORD)	0	1	1	12	10	6	2	0	4	0	0	36	24	0	12
FRANCE	1	2	22	36	36	18	9	6	3	2	0	135	92	2	41
ALLEMAGNE	0	0	4	4	3	5	0	2	3	0	0	21	13	0	8
GRAND-DUCHE DE LUXEMBOURG	0	0	5	2	3	1	0	0	0	1	2	14	10	1	3
ITALIE	9	12	62	56	18	6	3	3	7	1	0	177	163	4	10
SUISSE	0	0	1	4	1	0	0	0	1	0	0	7	6	1	0
AUTRICHE	0	0	1	0	3	1	0	1	1	0	0	7	3	1	3
ESPAGNE	9	9	68	29	8	4	2	0	2	0	0	131	127	1	3
PORTUGAL	0	1	9	5	4	0	0	0	0	0	0	19	17	0	2
GRECE	2	3	25	12	3	2	1	0	1	0	0	49	48	0	1
TURQUIE	0	1	7	4	0	0	0	1	1	0	0	14	11	0	3
IRLANDE (REP.)	0	0	0	2	2	0	0	0	0	0	0	4	4	0	0
DANEMARK	0	0	0	0	1	1	0	0	2	0	0	4	1	0	3
NORVEGE	0	0	0	2	0	0	0	0	0	0	0	2	1	0	1
SUEDE	0	0	1	2	0	0	0	0	0	0	0	3	3	0	0
POLOGNE	0	0	5	3	0	0	0	0	0	0	0	8	8	0	0
HONGRIE	0	0	0	1	0	0	0	0	0	0	0	1	1	0	0
TCHECOSLOVAQUIE	0	0	0	1	0	0	0	0	0	0	0	1	1	0	0
YUGOSLAVIE	0	3	11	4	0	1	1	1	0	0	1	22	18	0	4
U.R.S.S.	0	0	0	1	0	0	0	0	0	0	0	1	0	0	1
AUTRES PAYS D'EUROPE	0	0	0	1	0	0	0	0	0	0	0	1	1	0	0
MAROC	2	3	50	80	31	6	2	1	0	0	0	175	164	0	11
ALGERIE	0	0	2	11	6	0	1	0	1	0	0	21	17	1	3
TUNISIE	1	1	21	23	4	2	2	1	0	0	0	55	51	0	4
EGYPTE	0	0	1	1	0	0	0	0	0	0	0	2	2	0	0
ZAIRE	0	0	5	14	4	1	0	0	0	0	0	24	24	0	0
RWANDA OU BURUNDI	0	0	0	0	2	0	0	0	0	0	0	2	2	0	0
AUTRES PAYS D'AFRIQUE	0	0	5	17	6	1	0	1	0	0	0	30	25	1	4
ETATS-UNIS D'AMERIQUE	0	0	4	5	5	3	2	1	3	2	0	25	15	0	10
CANADA	0	0	1	3	1	0	2	0	1	0	0	8	5	0	3
AUTRES PAYS D'AMERIQUE	0	0	4	16	9	3	0	1	0	0	0	33	31	0	2
ASIE	1	0	12	39	18	4	0	2	0	0	1	77	73	1	3
OCEANIE	0	0	0	1	2	0	1	0	0	0	0	4	2	0	2
APATRIDES ET INCONNUS	1	3	7	15	9	5	2	1	1	0	0	44	41	0	3
TOTAL GENERAL :	127	190	1650	1612	652	352	152	160	201	105	57	5258	4163	161	934



16.- MARIAGES D'APRES LA NATIONALITE, L'AGE ET L'ETAT CIVIL ANTERIEUR DES CONJOINTS (ANNEE 1982)  
REGION BRUXELLOISE

PAYS DE NATIONALITE DE L'EPOUSE AVANT LE MARIAGE	GROUPES D'AGES											TOTAL DES MARI- GES	ETAT CIVIL ANTERIEUR		
	< 20	20 -	21 -	25 -	30 -	35 -	40 -	45 -	50 -	60 -	70		CELI- BA- TAIRES	VEU- VES	DIVOR- CEES
	ANS	< 21 ANS	< 25 ANS	< 30 ANS	< 35 ANS	< 40 ANS	< 45 ANS	< 50 ANS	< 60 ANS	< 70 ANS	ET +				
B. EPOUSE															
BELGIQUE	436	283	1506	1002	397	172	124	100	139	50	17	4226	3414	76	736
PAYS-BAS	1	1	9	9	4	2	0	2	0	1	0	29	22	1	6
ROYAUME-UNI (GB + IRL. NORD)	2	1	13	11	7	2	1	1	0	0	0	38	33	1	4
FRANCE	23	8	51	36	22	19	8	4	8	1	0	180	144	2	34
ALLEMAGNE	2	8	4	8	4	8	2	1	3	0	0	40	30	1	9
GRAND-DUCHE DE LUXEMBOURG	3	0	3	5	0	0	0	0	1	0	0	12	12	0	0
ITALIE	33	16	57	21	14	10	1	1	1	0	0	154	142	2	10
SUISSE	0	1	0	3	2	0	0	0	0	0	0	6	5	0	1
AUTRICHE	0	0	1	1	0	0	0	0	0	0	0	2	2	0	0
ESPAGNE	25	24	69	18	9	2	3	4	1	0	0	155	147	3	5
PORTUGAL	3	1	6	4	3	2	1	0	1	0	0	21	16	0	5
GRECE	15	4	16	5	2	1	0	0	0	0	0	43	42	0	1
TURQUIE	0	0	1	0	0	1	0	0	1	0	0	3	1	1	1
IRLANDE (REP.)	0	0	2	3	0	0	0	0	1	0	0	6	6	0	0
DANEMARK	0	0	1	4	3	0	0	0	0	0	0	8	8	0	0
NORVEGE	0	0	0	0	0	0	0	0	0	0	0	0	0	0	0
SUEDE	0	0	2	0	0	1	0	0	0	0	0	3	2	0	1
POLOGNE	1	1	10	7	2	0	0	0	1	0	0	22	20	0	2
HONGRIE	1	0	0	0	0	0	0	0	0	0	0	1	1	0	0
TCHECOSLOVAQUIE	0	0	0	0	0	0	0	0	0	0	0	0	0	0	0
YOUgosLAVIE	4	2	3	5	1	0	1	0	0	0	0	16	13	0	3
U.R.S.S.	0	0	0	0	0	0	0	0	0	0	0	0	0	0	0
AUTRES PAYS D'EUROPE	0	0	1	0	3	0	0	0	0	0	0	4	2	1	1
MAROC	26	12	33	26	5	3	3	0	1	0	0	109	85	2	22
ALGERIE	1	3	4	4	2	0	0	0	0	0	0	14	11	0	3
TUNISIE	0	0	0	0	1	0	0	0	0	0	0	1	1	0	0
EGYPTE	0	0	0	0	0	0	0	0	0	0	0	0	0	0	0
ZAIRE	2	0	5	11	1	0	0	0	0	0	0	19	19	0	0
RHANDA OU BURUNDI	0	0	0	0	0	1	0	0	0	0	0	1	1	0	0
AUTRES PAYS D'AFRIQUE	2	0	5	5	3	1	0	0	0	1	0	17	15	1	1
ETATS-UNIS D'AMERIQUE	1	0	5	4	1	0	0	1	0	0	0	12	10	0	2
CANADA	0	0	1	3	1	0	0	1	0	0	0	6	5	0	1
AUTRES PAYS D'AMERIQUE	1	0	8	12	13	4	0	1	0	0	0	39	38	0	1
ASIE	4	0	7	14	7	5	2	0	1	0	0	40	39	0	1
OCEANIE	0	0	0	0	0	0	0	0	0	0	0	0	0	0	0
APATRIDES ET INCONNUS	9	2	6	9	1	2	0	1	0	1	0	31	30	0	1
TOTAL GENERAL :	595	367	1829	1230	508	236	146	117	159	54	17	5258	4316	91	851

16.- MARIAGES D'APRES LA NATIONALITE, L'AGE ET L'ETAT CIVIL ANTERIEUR DES CONJOINTS (ANNEE 1982)  
REGION FLAMANDE

PAYS DE NATIONALITE DE L'EPOUX AVANT LE MARIAGE	GROUPES D'AGES											TOTAL DES MARIAGES	ETAT CIVIL ANTERIEUR		
	< 20 ANS	20 - < 21 ANS	21 - < 25 ANS	25 - < 30 ANS	30 - < 35 ANS	35 - < 40 ANS	40 - < 45 ANS	45 - < 50 ANS	50 - < 60 ANS	60 - < 70 ANS	70 ANS ET +		CELI- BA- TAIRES	VEUFS	DIVOR- CES
A. EPOUX															
BELGIQUE	1271	2456	19015	8092	2014	983	569	392	507	194	83	35576	32106	536	2934
PAYS-BAS	14	28	192	129	46	17	18	14	17	3	4	482	399	13	70
ROYAUME-UNI (GB + IRL. NORD)	1	3	17	22	9	4	1	0	2	0	1	60	49	3	8
FRANCE	2	9	41	25	18	7	3	4	3	2	2	116	93	5	18
ALLEMAGNE	2	2	26	18	11	10	5	1	4	1	0	80	60	2	18
GRAND-DUCHE DE LUXEMBOURG	0	0	1	1	0	0	0	0	0	0	0	2	2	0	0
ITALIE	5	28	147	69	22	8	3	3	3	1	0	289	268	2	19
SUISSE	1	0	2	2	0	0	0	0	0	0	0	5	5	0	0
AUTRICHE	0	0	1	4	1	0	0	0	1	0	0	7	6	0	1
ESPAGNE	4	7	40	16	2	1	1	0	1	1	0	73	69	0	4
PORTUGAL	0	0	8	6	1	2	3	2	0	0	0	22	17	0	5
GRECE	2	0	6	12	3	2	0	0	1	0	0	26	24	0	2
TURQUIE	4	1	6	3	0	0	0	0	0	0	0	14	14	0	0
IRLANDE (REP.)	0	0	1	1	0	0	0	0	0	0	0	2	2	0	0
DANEMARK	0	0	0	0	1	0	0	0	0	0	0	1	1	0	0
NORVEGE	0	0	2	0	0	2	0	1	1	0	0	6	5	0	1
SUEDE	0	0	1	0	2	1	0	1	0	0	0	5	2	0	3
POLOGNE	0	0	3	3	2	0	0	0	0	0	0	8	7	0	1
HONGRIE	0	0	3	0	0	0	1	0	0	0	0	4	4	0	0
TCHECOSLOVAQUIE	0	0	0	0	0	0	0	0	0	0	0	0	0	0	0
YOUgosLAVIE	0	0	5	2	0	1	1	0	0	0	1	10	8	1	1
U.R.S.S.	0	0	0	0	0	0	0	0	0	0	0	0	0	0	0
AUTRES PAYS D'EUROPE	1	0	2	0	0	2	0	0	0	0	0	5	4	0	1
MAROC	4	4	34	39	6	4	0	0	0	0	0	91	84	0	7
ALGERIE	1	0	1	10	2	0	0	0	0	0	0	14	11	0	3
TUNISIE	0	1	11	10	2	4	0	0	0	0	0	28	24	0	4
EGYPTE	0	0	0	1	1	0	1	0	0	0	0	3	2	0	1
ZAIRE	0	0	1	2	1	0	0	0	0	0	0	4	4	0	0
RWANDA OU BURUNDI	0	0	0	1	0	0	0	0	0	0	0	1	1	0	0
AUTRES PAYS D'AFRIQUE	0	0	6	9	5	0	0	0	0	0	0	20	20	0	0
ETATS-UNIS D'AMERIQUE	0	3	5	6	7	6	3	0	0	0	0	30	21	0	9
CANADA	0	0	0	3	0	1	0	1	0	0	0	5	4	0	1
AUTRES PAYS D'AMERIQUE	0	1	6	8	5	1	2	0	0	0	0	23	20	0	3
ASIE	2	1	10	31	8	4	2	1	0	2	0	61	56	2	3
OCEANIE	0	0	1	0	0	0	0	0	0	0	0	1	1	0	0
APATRIDES ET INCONNUS	0	1	6	5	4	1	0	0	0	0	0	17	15	0	2
TOTAL GENERAL :	1314	2545	19600	8530	2173	1061	613	420	540	204	91	37091	33408	564	3119

16.-MARIAGES D'APRES LA NATIONALITE, L'AGE ET L'ETAT CIVIL ANTERIEUR DES CONJOINTS (ANNEE 1982)  
REGION FLAMANDE

PAYS DE NATIONALITE DE L'EPOUSE AVANT LE MARIAGE	GROUPES D'AGES											TOTAL DES MARI- GES	ETAT CIVIL ANTERIEUR		
	< 20	20 -	21 -	25 -	30 -	35 -	40 -	45 -	50 -	60 -	70		CELI- BA- TAIRES	VEU- VES	DIVOR- CEES
	ANS	< 21 ANS	< 25 ANS	< 30 ANS	< 35 ANS	< 40 ANS	< 45 ANS	< 50 ANS	< 60 ANS	< 70 ANS	ET +				
B. EPOUSE															
BELGIQUE	7295	5327	15805	4326	1312	686	423	316	354	89	27	35960	32547	364	3049
PAYS-BAS	59	46	114	45	21	12	6	4	1	1	0	309	266	5	38
ROYAUME-UNI (GB + IRL. NORD)	7	6	15	7	8	2	1	1	0	1	0	48	38	0	10
FRANCE	16	10	25	19	15	6	1	0	2	2	0	96	75	0	21
ALLEMAGNE	36	15	31	18	4	1	6	3	2	1	0	117	96	2	19
GRAND-DUCHE DE LUXEMBOURG	0	0	1	1	1	0	0	0	0	0	0	3	3	0	0
ITALIE	63	26	53	15	4	0	1	0	0	1	0	163	158	1	4
SUISSE	0	1	1	2	1	1	0	0	0	0	0	6	4	0	2
AUTRICHE	1	0	2	4	1	2	0	0	0	0	0	10	9	0	1
ESPAGNE	31	14	33	5	0	1	0	1	0	0	0	85	83	0	2
PORTUGAL	4	1	9	3	1	1	0	0	0	0	0	19	18	0	1
GRECE	7	1	10	1	2	1	0	0	0	0	0	22	21	0	1
TURQUIE	0	0	3	2	0	0	0	0	0	0	0	5	2	1	2
IRLANDE (REP.)	0	0	0	0	0	0	0	0	0	0	0	0	0	0	0
DANEMARK	0	0	0	0	0	0	0	0	0	0	0	0	0	0	0
NORVEGE	0	1	1	1	1	0	0	0	0	0	0	4	4	0	0
SUEDE	0	0	2	0	0	0	0	0	0	0	0	2	2	0	0
POLOGNE	2	2	7	8	4	3	1	1	5	0	0	33	22	3	8
HONGRIE	0	0	1	0	0	0	0	0	0	0	0	1	1	0	0
TCHECOSLOVAQUIE	0	0	0	0	0	0	0	0	0	0	0	0	0	0	0
YUGOSLAVIE	5	1	3	2	3	0	1	0	0	0	0	15	13	0	2
U.R.S.S.	0	0	0	0	0	0	0	0	0	0	0	0	0	0	0
AUTRES PAYS D'EUROPE	0	2	0	1	0	1	0	0	0	0	0	4	3	0	1
MAROC	17	6	14	6	4	1	0	0	0	0	0	48	32	1	15
ALGERIE	0	2	1	4	1	0	0	0	0	0	0	8	7	0	1
TUNISIE	0	0	5	0	1	0	0	0	0	0	0	6	6	0	0
EGYPTE	0	0	0	0	0	0	0	0	0	0	0	0	0	0	0
ZAIRE	1	0	1	0	0	0	0	0	0	0	0	2	2	0	0
RWANDA OU BURUNDI	0	0	0	0	0	0	0	0	0	0	0	0	0	0	0
AUTRES PAYS D'AFRIQUE	0	0	5	7	0	0	0	0	0	0	0	12	10	0	2
ETATS-UNIS D'AMERIQUE	1	0	5	2	1	0	2	0	0	0	0	11	9	0	2
CANADA	0	0	3	1	0	0	0	0	0	0	0	4	3	0	1
AUTRES PAYS D'AMERIQUE	1	2	12	12	4	3	1	1	0	0	0	36	33	0	3
ASIE	3	2	12	12	12	5	1	0	1	0	0	48	41	1	6
OCEANIE	0	0	0	1	0	0	0	1	0	0	0	2	1	0	1
APATRIDES ET INCONNUS	0	1	8	2	1	0	0	0	0	0	0	12	10	2	0
TOTAL GENERAL :	7549	5466	16182	4507	1402	726	444	328	365	95	27	37091	33519	380	3192

16.-MARIAGES D'APRES LA NATIONALITE, L'AGE ET L'ETAT CIVIL ANTERIEUR DES CONJOINTS (ANNEE 1982)  
REGION WALLONNE

PAYS DE NATIONALITE DE L'EPOUX AVANT LE MARIAGE	GROUPES D'AGES											TOTAL DES MARI- GES	ETAT CIVIL ANTERIEUR		
	< 20	20 -	21 -	25 -	30 -	35 -	40 -	45 -	50 -	60 -	70		CELI- BA- TAIRES	VEUFS	DIVOR- CES
	ANS	< 21 ANS	< 25 ANS	< 30 ANS	< 35 ANS	< 40 ANS	< 45 ANS	< 50 ANS	< 60 ANS	< 70 ANS	ET +				
A. EPOUX															
BELGIQUE	757	1147	7840	4144	1360	617	332	255	400	134	61	17047	14600	336	2111
PAYS-BAS	2	1	24	13	2	4	5	0	3	0	1	55	40	4	11
ROYAUME-UNI (GB + IRL. NORD)	0	2	9	11	5	2	0	0	2	3	0	34	24	4	6
FRANCE	28	25	210	134	45	33	13	4	14	1	2	509	415	12	82
ALLEMAGNE	6	3	28	21	16	8	4	1	2	1	0	90	70	1	19
GRAND-DUCHE DE LUXEMBOURG	2	1	12	6	3	1	0	0	2	0	0	27	24	0	3
ITALIE	74	114	854	404	76	18	16	11	21	5	3	1596	1507	15	74
SUISSE	0	1	3	1	0	0	0	0	0	0	0	5	4	0	1
AUTRICHE	0	0	0	0	0	0	0	0	0	0	0	0	0	0	0
ESPAGNE	7	7	95	35	4	1	1	0	4	0	0	154	146	1	7
PORTUGAL	2	6	14	8	0	0	0	1	0	0	0	31	28	0	3
GRECE	2	7	31	14	5	1	0	2	1	0	0	63	59	0	4
TURQUIE	3	2	12	2	0	1	0	0	0	0	0	20	20	0	0
IRLANDE (REP.)	0	0	0	0	0	0	0	0	0	0	0	0	0	0	0
DANEMARK	0	0	0	0	0	0	0	0	0	0	0	0	0	0	0
NORVEGE	0	0	0	0	1	0	0	0	0	0	0	1	1	0	0
SUEDE	0	0	0	0	0	0	0	0	0	0	0	0	0	0	0
POLOGNE	0	0	6	4	1	0	0	0	1	0	0	12	10	1	1
HONGRIE	0	0	0	1	1	0	0	0	0	1	0	3	2	0	1
TCHECOSLOVAQUIE	0	0	0	0	0	0	0	0	0	0	0	0	0	0	0
YUGOSLAVIE	1	0	5	2	2	1	0	0	1	0	0	12	9	0	3
U.R.S.S.	0	0	0	0	0	0	0	0	0	0	0	0	0	0	0
AUTRES PAYS D'EUROPE	0	0	1	0	0	0	1	0	0	1	0	3	1	0	2
MAROC	4	2	31	43	15	1	0	0	0	0	0	96	95	0	1
ALGERIE	1	1	14	20	4	7	0	1	2	0	0	50	44	1	5
TUNISIE	1	1	13	13	5	0	0	1	0	0	0	34	31	0	3
EGYPTE	1	0	1	0	1	0	0	0	0	0	0	3	3	0	0
ZAIRE	1	0	4	10	1	1	0	0	0	0	0	17	17	0	0
RWANDA OU BURUNDI	0	0	0	2	0	1	0	0	0	0	0	3	2	0	1
AUTRES PAYS D'AFRIQUE	1	2	1	1	0	0	0	0	0	0	0	5	5	0	0
ETATS-UNIS D'AMERIQUE	1	0	9	11	8	3	0	0	0	0	0	32	24	0	8
CANADA	0	0	2	3	2	0	0	0	0	0	0	7	7	0	0
AUTRES PAYS D'AMERIQUE	0	0	4	4	4	1	0	0	0	0	0	13	10	0	3
ASIE	0	0	8	13	1	1	0	1	1	0	0	25	23	1	1
OCEANIE	0	0	0	1	0	0	0	0	0	0	0	1	1	0	0
APATRIDES ET INCONNUS	3	1	10	20	3	1	0	0	5	1	0	44	41	0	3
TOTAL GENERAL :	897	1323	9241	4941	1565	703	372	277	459	147	67	19992	17263	376	2353

16.- MARIAGES D'APRES LA NATIONALITE, L'AGE ET L'ETAT CIVIL ANTERIEUR DES CONJOINTS (ANNEE 1982)  
REGION WALLONNE

PAYS DE NATIONALITE DE L'EPOUSE AVANT LE MARIAGE	GROUPES D'AGES											TOTAL DES MARIAGES	ETAT CIVIL ANTERIEUR		
	< 20	20 -	21 -	25 -	30 -	35 -	40 -	45 -	50 -	60 -	70		CELI- BA- TAIRES	VEU- VES	DIVOR- CEES
	ANS	< 21 ANS	< 25 ANS	< 30 ANS	< 35 ANS	< 40 ANS	< 45 ANS	< 50 ANS	< 60 ANS	< 70 ANS	ET +				
B. EPOUSE															
BELGIQUE	3838	2000	6822	2490	995	445	236	202	257	74	19	17378	15044	222	2112
PAYS-BAS	9	9	9	12	2	0	1	1	0	0	0	43	40	0	3
ROYAUME-UNI (GB + IRL. NORD)	2	2	6	7	3	0	0	0	0	0	0	20	18	0	2
FRANCE	145	55	149	67	42	35	8	11	7	2	2	523	423	7	93
ALLEMAGNE	33	13	29	15	12	5	1	4	1	0	1	114	92	2	20
GRAND-DUCHE DE LUXEMBOURG	10	3	5	2	0	0	0	0	1	0	0	21	20	0	1
ITALIE	385	209	529	158	32	11	7	2	5	3	1	1342	1293	10	39
SUISSE	0	0	2	0	1	1	0	0	0	1	0	5	4	1	0
AUTRICHE	0	0	0	1	0	1	1	0	0	0	0	3	1	0	2
ESPAGNE	36	25	72	12	4	2	2	1	1	1	0	156	153	2	1
PORTUGAL	10	7	11	6	0	0	1	0	0	0	0	35	33	0	2
GRECE	15	4	17	5	0	1	0	1	0	0	0	43	40	2	1
TURQUIE	1	0	2	3	1	0	0	0	0	0	0	7	5	0	2
IRLANDE (REP.)	0	0	1	0	0	0	0	0	0	0	0	1	1	0	0
DANEMARK	0	0	0	0	0	0	0	0	0	0	0	0	0	0	0
NORVEGE	0	0	0	0	0	0	0	0	0	0	0	0	0	0	0
SUEDE	0	0	0	0	0	0	0	0	0	0	0	0	0	0	0
POLOGNE	6	0	8	7	3	2	3	1	2	1	0	33	26	2	5
HONGRIE	0	0	0	0	1	0	0	0	1	0	0	2	0	0	2
TCHECOSLOVAQUIE	0	0	2	1	0	1	0	0	0	0	0	4	3	0	1
YUGOSLAVIE	4	0	1	3	1	0	0	0	0	0	0	9	8	0	1
U.R.S.S.	0	1	1	0	0	0	1	0	0	0	0	3	2	0	1
AUTRES PAYS D'EUROPE	0	1	0	1	1	0	1	0	0	0	0	4	3	0	1
MAROC	12	5	18	11	2	5	0	1	0	0	0	54	37	0	17
ALGERIE	7	3	3	5	2	1	0	0	0	0	0	21	18	0	3
TUNISIE	0	0	1	1	0	0	0	0	0	0	0	2	2	0	0
EGYPTE	0	0	0	0	0	0	0	0	0	0	0	0	0	0	0
ZAIRE	0	1	1	6	1	1	1	0	0	0	0	11	11	0	0
RWANDA OU BURUNDI	0	0	1	2	0	0	0	0	0	0	0	3	3	0	0
AUTRES PAYS D'AFRIQUE	4	4	16	13	7	0	1	0	1	0	0	46	43	0	3
ETATS-UNIS D'AMERIQUE	1	0	10	13	4	0	0	0	0	0	0	28	16	1	11
CANADA	1	2	1	2	1	0	0	0	0	0	0	7	7	0	0
AUTRES PAYS D'AMERIQUE	3	0	1	11	3	1	1	0	0	0	0	20	18	0	2
ASIE	1	1	5	5	3	1	1	2	1	0	0	20	16	1	3
OCEANIE	0	1	0	0	1	0	0	0	0	0	0	2	2	0	0
APATRIDES ET INCONNUS	5	5	11	6	2	0	0	0	2	1	0	32	29	1	2
TOTAL GENERAL :	4528	2351	7734	2865	1124	513	266	226	279	83	23	19992	17411	251	2330

## 17. -MARIAGES ENTRE BELGES ET ETRANGERS (Années 1973-1982)

Années	Epoux belge		Epoux étranger		Total des mariages
	Epouse belge	Epouse étrangère	Epouse belge	Epouse étrangère	
Nombres absolus					
1973	63 801	2 843	4 534	2 486	73 664
1974	63 659	2 756	4 525	2 627	73 567
1975	61 812	2 840	4 414	2 670	71 738
1976	61 378	2 872	4 444	2 448	71 142
1977	59 533	2 733	4 348	2 459	69 073
1978	57 989	2 715	4 041	2 382	67 127
1979	56 536	2 665	3 983	2 245	65 429
1980	57 079	2 841	4 103	2 346	66 369
1981	55 652	2 701	3 808	2 219	64 380
1982	54 049	2 641	3 515	2 136	62 341
Nombres proportionnels					
1973	86,61	3,86	6,16	3,37	100,00
1974	86,53	3,75	6,15	3,57	100,00
1975	86,17	3,96	6,15	3,72	100,00
1976	86,27	4,04	6,25	3,44	100,00
1977	86,19	3,96	6,29	3,56	100,00
1978	86,39	4,04	6,02	3,55	100,00
1979	86,41	4,07	6,09	3,43	100,00
1980	86,00	4,28	6,18	3,54	100,00
1981	86,44	4,20	5,91	3,45	100,00
1982	86,69	4,24	5,64	3,43	100,00

## 18. - NATIONALITE DES ETRANGERS QUI ONT EPOUSE UNE BELGE (Années 1978 à 1982)

	1982		1981		1980		1979		1978	
	Chiffres absolus	%	Chiffres absolus	%	Chiffres absolus	%	Chiffres absolus	%	Chiffres absolus	%
Allemagne	146	4,15	148	3,89	161	3,92	154	3,87	162	4,01
France	620	17,64	688	18,07	734	17,89	740	18,58	788	19,50
Gr. -Bretagne et Irlande du nord	89	2,53	96	2,52	98	2,39	110	2,76	111	2,75
Italie	1 025	29,16	1 096	28,78	1 216	29,64	1 275	32,01	1 270	31,43
Gr.-Duché de Luxembourg	38	1,08	47	1,23	50	1,22	43	1,08	27	0,67
Pays-Bas	472	13,43	446	11,71	523	12,75	486	12,20	507	12,54
Pologne	14	0,40	43	1,13	31	0,76	44	1,10	40	0,99
Etats-Unis d'Amérique	46	1,31	60	1,58	54	1,31	54	1,36	49	1,21
Autres pays	1 065	30,30	1 184	31,09	1 236	30,12	1 077	27,04	1 087	26,90
<i>Total</i>	<i>3 515</i>	<i>100,00</i>	<i>3 808</i>	<i>100,00</i>	<i>4 103</i>	<i>100,00</i>	<i>3 983</i>	<i>100,00</i>	<i>4 041</i>	<i>100,00</i>

## 19. - NATIONALITE DES ETRANGERS QUI ONT EPOUSE UN BELGE (Années 1978 à 1982)

	1982		1981		1980		1979		1978	
	Chiffres absolus	%	Chiffres absolus	%	Chiffres absolus	%	Chiffres absolus	%	Chiffres absolus	%
Allemagne	219	8,29	228	8,44	232	8,17	238	8,93	248	9,14
France	589	22,30	635	23,51	706	24,85	650	24,39	691	25,45
Gr.-Bretagne et Irlande du nord	59	2,24	55	2,04	56	1,97	62	2,33	59	2,17
Italie	673	25,48	641	23,73	719	25,31	660	24,76	663	24,42
Gr.-Duché de Luxembourg	31	1,17	26	0,96	35	1,23	36	1,35	32	1,18
Pays-Bas	274	10,38	298	11,03	300	10,56	271	10,17	327	12,04
Pologne	61	2,31	93	3,44	73	2,57	87	3,26	65	2,39
Etats-Unis d'Amérique	17	0,64	31	1,15	20	0,70	22	0,83	23	0,85
Autres pays	718	27,19	694	25,70	700	24,64	639	23,98	607	22,36
<i>Total</i>	<i>2 641</i>	<i>100,00</i>	<i>2 701</i>	<i>100,00</i>	<i>2 841</i>	<i>100,00</i>	<i>2 665</i>	<i>100,00</i>	<i>2 715</i>	<i>100,00</i>

## 20.-MARIAGES PAR MOIS, PROVINCE ET REGION (Année 1982)

Provinces	Janvier	Février	Mars	Avril	Mai	Juin	Juillet	Août	Septembre	Octobre	Novembre	Décembre	Total
Anvers	366	438	663	932	1 409	1 182	1 196	1 143	1 274	772	428	478	10 281
Brabant	541	607	888	1 110	1 311	1 431	1 475	1 294	1 451	947	557	644	12 256
Hainaut	352	368	538	741	604	1 015	1 280	778	843	649	346	513	8 027
Liège	273	302	386	572	472	825	871	648	717	506	271	369	6 212
Limbourg	184	232	356	505	589	622	857	582	481	324	179	239	5 150
Luxembourg	59	67	92	157	135	148	282	161	191	127	46	84	1 549
Namur	107	109	153	243	223	292	438	324	277	203	98	163	2 630
Flandre orientale	313	441	598	866	931	979	1 137	1 092	932	664	371	395	8 719
Flandre occidentale	349	426	571	796	864	767	945	682	832	690	311	284	7 517
<i>Le Royaume</i>	<i>2 544</i>	<i>2 990</i>	<i>4 245</i>	<i>5 922</i>	<i>6 538</i>	<i>7 261</i>	<i>8 481</i>	<i>6 704</i>	<i>6 998</i>	<i>4 882</i>	<i>2 607</i>	<i>3 169</i>	<i>62 341</i>
Région bruxelloise	270	323	403	471	541	666	509	421	613	440	273	326	5 258
Région flamande	1 413	1 760	2 581	3 600	4 416	4 133	4 887	4 199	4 159	2 837	1 498	1 608	37 091
Région wallonne	861	907	1 261	1 851	1 581	2 462	3 085	2 084	2 226	1 605	834	1 235	19 992

## 21.-MARIAGES PAR MOIS (Années 1973 à 1982)

## Chiffres absolus

Années	Janvier	Février	Mars	Avril	Mai	Juin	Juillet	Août	Septembre	Octobre	Novembre	Décembre	Total
1973	2 812	3 330	5 538	6 787	6 800	8 408	10 420	8 090	7 278	5 420	3 446	5 335	73 664
1974	2 807	3 507	5 308	6 661	7 639	8 073	10 524	8 632	6 793	5 204	3 549	4 870	73 567
1975	2 933	3 395	5 177	6 643	7 463	7 498	10 243	8 221	6 564	5 138	3 600	4 861	71 736
1976	3 110	3 546	4 501	6 749	6 953	7 532	10 611	7 624	6 799	5 405	3 448	4 864	71 142
1977	2 732	3 268	4 841	6 671	7 006	7 472	10 661	7 127	6 992	5 031	3 048	4 224	69 073
1978	2 805	3 152	5 084	6 045	6 624	8 534	8 709	6 298	7 377	4 674	2 905	4 290	67 127
1979	2 555	3 107	4 829	5 584	6 548	9 355	7 318	7 459	6 997	4 877	2 797	4 003	65 429
1980	2 448	3 306	5 045	5 468	7 360	8 174	7 880	7 991	6 117	5 803	3 116	3 661	66 369
1981	2 600	3 014	4 110	6 165	6 968	7 655	8 426	7 108	6 879	4 995	2 900	3 560	64 380
1982	2 544	2 990	4 245	5 922	6 538	7 261	8 481	6 704	6 998	4 882	2 607	3 169	62 341

## Nombres proportionnels

1973	3.82	4.52	7.52	9.21	9.23	11.41	14.15	10.98	9.88	7.36	4.68	7.24	100.00
1974	3.82	4.77	7.22	9.05	10.38	10.97	14.31	11.73	9.23	7.07	4.83	6.62	100.00
1975	4.09	4.73	7.22	9.26	10.40	10.45	14.28	11.46	9.15	7.16	5.02	6.78	100.00
1976	4.37	4.98	6.32	9.49	9.77	10.59	14.92	10.72	9.56	7.60	4.85	6.83	100.00
1977	3.96	4.73	7.01	9.66	10.14	10.82	15.43	10.32	10.12	7.28	4.41	6.12	100.00
1978	4.18	4.69	7.57	9.00	9.89	12.71	12.97	10.32	10.99	6.96	4.33	6.39	100.00
1979	3.91	4.75	7.38	8.53	10.01	14.30	11.18	11.40	10.69	7.45	4.28	6.12	100.00
1980	3.69	4.98	7.60	8.24	11.09	12.32	11.87	12.04	9.22	8.74	4.69	5.52	100.00
1981	4.04	4.68	6.38	9.58	10.82	11.89	13.09	11.04	10.69	7.76	4.50	5.53	100.00
1982	4.08	4.80	6.81	9.50	10.49	11.65	13.60	10.75	11.23	7.83	4.18	5.08	100.00





## A.- LE ROYAUME

## ETAT SOCIAL DE L'HOMME

AGRICULTEURS, CHASSEURS, PE- CHEURS, BUCHE- RONS ET ASS.				MINEURS CAR- RIERS + ASS.		TRAVAILLEURS DES TRANSPORTS ET DES COMMUNICATIONS				ARTISANS, TRAVAILLEURS DES INDUSTRIES MANUFAC- TURIERES ET DE LA CONS- TRUCTION + MAN. N.D.A.					TRAVAILLEURS SPECIA- LISES DANS LES SERVI- CES LES SPORTS ET LES ACTIVITES RECREATIVES					MIL. DE CAR. ET MILI- CIENS	S.PROF P.INC. ETUD. PENS.	TOTAL GEN.
01	03	04	TOT.	03	TOT	01	02	03	TOT.	01	02	03	04	TOT.	01	02	03	04	TOT			
3	1	0	4	0	0	1	3	2	6	5	0	25	0	30	4	5	3	0	12	4	42	560
121	69	31	221	27	27	7	218	180	405	95	40	2056	15	2206	44	399	90	0	533	216	917	11272
0	0	0	0	0	0	0	0	1	1	1	0	8	0	9	0	1	1	0	2	0	0	15
124	70	31	225	27	27	8	221	183	412	101	40	2089	15	2245	48	405	94	0	547	220	959	11847
0	0	0	0	0	0	0	0	0	0	4	0	8	0	12	0	3	2	0	5	1	3	54
0	0	0	0	0	0	0	2	0	2	0	0	12	0	12	0	1	0	0	1	1	13	153
0	0	0	0	0	0	0	2	0	2	4	0	20	0	24	0	4	2	0	6	2	16	207
128	104	46	278	74	74	11	360	560	931	208	53	5437	35	5733	74	518	202	2	796	431	587	15598
7	3	0	10	5	5	1	11	40	52	18	0	166	1	185	2	31	9	0	42	11	34	586
18	28	4	50	33	33	1	68	129	198	43	8	1268	6	1325	10	79	46	0	135	111	90	2564
2	2	1	5	8	8	0	9	30	39	9	1	295	1	306	2	6	23	0	31	24	15	504
3	0	2	5	0	0	0	6	2	8	4	0	48	2	54	1	5	3	0	9	4	5	142
30	33	7	70	46	46	2	94	201	297	74	9	1777	10	1870	15	121	81	0	217	150	144	3796
14	0	2	16	0	0	0	0	0	0	1	0	12	0	13	0	1	0	0	1	0	2	38
4	11	2	17	0	0	0	2	2	4	1	0	35	0	36	0	0	1	0	1	0	0	68
29	3	24	56	0	0	0	0	2	2	1	0	21	1	23	0	1	0	0	1	2	0	90
47	14	28	89	0	0	0	2	4	6	3	0	68	1	72	0	2	1	0	3	2	2	196
0	0	0	0	0	0	0	0	0	0	0	0	0	0	0	0	0	0	0	0	0	0	1
0	0	0	0	0	0	0	0	0	0	0	0	0	0	0	0	0	0	0	0	0	0	1
0	0	0	0	0	0	12	0	0	12	0	0	1	0	1	0	0	0	0	0	0	0	14
1	4	0	5	0	0	0	40	8	48	1	1	47	0	49	2	4	2	0	8	6	7	165
0	0	0	0	0	0	4	0	14	18	0	0	15	0	15	0	1	2	0	3	0	1	39
1	4	0	5	0	0	16	40	22	78	1	1	63	0	65	2	5	4	0	11	6	8	218
0	0	0	0	0	0	0	0	3	3	4	0	10	0	14	0	0	0	0	0	0	2	39
0	0	0	0	1	1	0	0	0	0	1	2	6	0	9	0	2	2	0	4	4	2	50
48	59	16	123	151	151	9	145	434	588	62	13	5156	29	5260	16	128	82	3	229	229	181	7825
0	0	1	1	0	0	0	0	2	2	7	0	7	3	17	0	1	1	0	2	0	0	24
48	59	17	124	152	152	9	145	439	593	74	15	5179	32	5300	16	131	85	3	235	233	185	7938
6	4	1	11	6	6	1	11	17	29	15	1	191	5	212	26	25	8	1	60	16	25	519
29	28	17	74	18	18	2	102	140	244	40	13	1201	11	1265	16	262	46	0	324	85	143	3193
42	53	18	113	54	54	0	116	304	420	56	10	2428	9	2503	28	136	166	0	330	146	162	4455
1	0	0	1	1	1	0	1	2	3	1	0	35	0	36	2	1	0	0	3	4	0	57
78	85	36	199	79	79	3	230	463	696	112	24	3855	25	4016	72	424	220	1	717	251	330	8224
0	0	0	0	1	1	0	8	4	12	0	1	46	0	47	0	6	3	0	9	194	2	299
137	139	49	325	164	164	14	333	701	1048	194	29	5741	28	5992	70	394	199	0	663	659	1744	14017
593	508	214	1315	543	543	63	1435	2577	4075	771	172	24275	146	25364	297	2010	891	6	3204	2148	3977	62341

## 22. - MARIAGES D'APRES LA PROFESSION ET L'ETAT SOCIAL DES CONJOINTS (ANNEE 1982)

PROFESSION ET ETAT SOCIAL DE LA FEMME	PROFESSION ET													
	PROF. LIBERALES, PERS. ENSEIGNANT, ARTISTES, TECHNI- CIENS ET ASSIMILES				CHEFS D'EN- TREPRISES, CADRES ADM. SUPERIEURS			PERSONNEL ADMINIS- TRATIF		COMMERÇANTS ET PERSONNEL DE VENTE				
	01	02	03	TOT.	01	02	TOT.	02	TOT.	01	02	03	04	TOT.
PROF. LIBERALES, PERS. ENSEIGNANT, ARTISTES, TECHNICIENS ET ASSIMILES :														
CHEF D'ETABLISSEMENT	52	24	0	76	4	4	8	9	9	3	8	0	0	11
EMPLOYEE	69	391	2	462	5	38	43	153	153	18	25	0	1	44
OUVRIERE	0	1	0	1	0	0	0	0	0	0	0	0	0	0
<b>TOTAL :</b>	<b>121</b>	<b>416</b>	<b>2</b>	<b>539</b>	<b>9</b>	<b>42</b>	<b>51</b>	<b>162</b>	<b>162</b>	<b>21</b>	<b>33</b>	<b>0</b>	<b>1</b>	<b>55</b>
CHEFS D'ENTREPRISE, DIRECTEURS ET CADRES ADMINISTRATIFS SUPERIEURS														
CHEF D'ETABLISSEMENT	0	0	0	0	2	0	2	0	0	0	0	0	0	0
EMPLOYEE	5	20	0	25	3	22	25	10	10	1	6	0	0	7
<b>TOTAL :</b>	<b>5</b>	<b>20</b>	<b>0</b>	<b>25</b>	<b>5</b>	<b>22</b>	<b>27</b>	<b>10</b>	<b>10</b>	<b>1</b>	<b>6</b>	<b>0</b>	<b>0</b>	<b>7</b>
PERSONNEL ADMINISTRATIF :														
CHEFS D'ENTREPRISE, DIRECTEURS ET CADRES ADMINISTRATIFS SUPERIEURS	26	235	0	261	13	54	67	445	445	39	46	2	3	90
PERSONNEL ADMINISTRATIF :														
CHEF D'ETABLISSEMENT	3	8	0	11	2	1	3	9	9	20	1	0	0	21
EMPLOYEE	4	20	0	24	1	3	4	28	28	3	13	0	0	16
OUVRIERE	0	0	0	0	0	0	0	2	2	0	0	1	0	1
AIDANTE	0	0	0	0	0	0	0	0	0	2	0	0	0	2
<b>TOTAL :</b>	<b>7</b>	<b>28</b>	<b>0</b>	<b>35</b>	<b>3</b>	<b>4</b>	<b>7</b>	<b>39</b>	<b>39</b>	<b>25</b>	<b>14</b>	<b>1</b>	<b>0</b>	<b>40</b>
AGRICULTEURS, CHASSEURS, PECHEURS, BUCHERONS ET ASSIMILES :														
CHEF D'ETABLISSEMENT	0	0	0	0	0	0	0	0	0	0	0	0	0	0
OUVRIERE														
AIDANTE														
<b>TOTAL :</b>	<b>0</b>	<b>0</b>	<b>0</b>	<b>0</b>	<b>0</b>	<b>0</b>	<b>0</b>	<b>0</b>	<b>0</b>	<b>0</b>	<b>0</b>	<b>0</b>	<b>0</b>	<b>0</b>
MINEURS, CARRIERS ET ASSIMILES :														
EMPLOYEE														
OUVRIERE														
<b>TOTAL :</b>	<b>0</b>	<b>0</b>	<b>0</b>	<b>0</b>	<b>0</b>	<b>0</b>	<b>0</b>	<b>0</b>	<b>0</b>	<b>0</b>	<b>0</b>	<b>0</b>	<b>0</b>	<b>0</b>
TRAVAILLEURS DES TRANSPORTS ET DES COMMUNICATIONS :														
CHEF D'ETABLISSEMENT	0	0	0	0	0	0	0	0	0	0	0	0	0	0
EMPLOYEE	0	1	0	1	0	0	0	2	2	0	0	0	0	0
OUVRIERE	0	0	0	0	0	0	0	0	0	0	0	0	0	0
<b>TOTAL :</b>	<b>0</b>	<b>1</b>	<b>0</b>	<b>1</b>	<b>0</b>	<b>0</b>	<b>0</b>	<b>2</b>	<b>2</b>	<b>0</b>	<b>0</b>	<b>0</b>	<b>0</b>	<b>0</b>
ARTISANS, TRAVAILLEURS DES INDUSTRIES MANUFACTURIERES ET DE LA CONSTRUCTION ET MANOEUVRES N.D.A. :														
CHEF D'ETABLISSEMENT	0	1	0	1	0	2	2	0	0	0	0	0	0	0
EMPLOYEE	0	3	0	3	0	1	1	3	3	0	0	0	0	0
OUVRIERE	0	16	0	16	2	1	3	42	42	10	4	0	0	14
AIDANTE	0	0	0	0	0	0	0	0	0	0	0	0	0	0
<b>TOTAL :</b>	<b>0</b>	<b>20</b>	<b>0</b>	<b>20</b>	<b>2</b>	<b>4</b>	<b>6</b>	<b>45</b>	<b>45</b>	<b>10</b>	<b>4</b>	<b>0</b>	<b>0</b>	<b>14</b>
TRAVAILLEURS SPECIALISES DANS LES SER- VICES ET LES ACTIVITES RECREATIVES :														
CHEF D'ETABLISSEMENT	0	0	0	0	1	2	3	3	3	4	0	0	0	4
EMPLOYEE	6	21	0	27	0	7	7	28	28	7	9	1	0	17
OUVRIERE	0	11	2	13	0	2	2	29	29	10	7	1	0	18
AIDANTE	0	0	0	0	0	0	0	0	0	0	0	0	0	0
<b>TOTAL :</b>	<b>6</b>	<b>32</b>	<b>2</b>	<b>40</b>	<b>1</b>	<b>11</b>	<b>12</b>	<b>60</b>	<b>60</b>	<b>21</b>	<b>16</b>	<b>2</b>	<b>0</b>	<b>39</b>
MILITAIRES DE CARRIERE ET MILICIENS :	0	1	0	1	0	0	0	1	1	0	1	0	0	1
SANS PROF., PROF. INC., ETUD., PENS. :	35	155	1	191	14	30	44	164	164	56	21	0	2	79
<b>TOTAL GENERAL :</b>	<b>200</b>	<b>908</b>	<b>5</b>	<b>1113</b>	<b>47</b>	<b>167</b>	<b>214</b>	<b>928</b>	<b>928</b>	<b>173</b>	<b>141</b>	<b>5</b>	<b>6</b>	<b>325</b>

N.B. CODE 01 : CHEF D'ETABLISSEMENT  
02 : EMPLOYEE  
03 : OUVRIER  
04 : AIDANT

## B. - REGION BRUXELLOISE

## ETAT SOCIAL DE L'HOMME

AGRICULTEURS, CHASSEURS, PE- CHEURS, BUCHE- RONS ET ASS.				MINEURS CAR- RIERS + ASS.		TRAVAILLEURS DES TRANSPORTS ET DES COMMUNICATIONS				ARTISANS, TRAVAILLEURS DES INDUSTRIES MANUFAC- TURIERES ET DE LA CONS- TRUCTION + MAN. N.D.A.					TRAVAILLEURS SPECIA- LISES DANS LES SERVI- CES LES SPORTS ET LES ACTIVITES RECREATIVES					MIL. DE CAR. ET MILI- CIENS	S.FROP P.INC. ETUD. PENS.	TOTAL GEN.
01	03	04	TOT.	03	TOT.	01	02	03	TOT.	01	02	03	04	TOT.	01	02	03	04	TOT.			
1	0	0	1	0	0	1	0	1	2	1	0	3	0	4	3	2	1	0	6	0	14	131
2	1	0	3	0	0	0	11	7	18	4	6	105	0	115	4	33	16	0	53	22	160	1073
0	0	0	0	0	0	0	0	0	0	1	0	1	0	2	0	0	1	0	1	0	0	4
3	1	0	4	0	0	1	11	8	20	6	6	109	0	121	7	35	18	0	60	22	174	1208
0	0	0	0	0	0	0	0	0	0	2	0	1	0	3	0	0	0	0	0	0	0	5
0	0	0	0	0	0	0	0	0	0	0	0	3	0	3	0	0	0	0	0	0	0	78
0	0	0	0	0	0	0	0	0	0	2	0	4	0	6	0	0	0	0	0	0	0	83
0	5	0	5	0	0	1	23	58	82	12	7	317	0	336	6	69	33	0	108	44	112	1550
0	0	0	0	0	0	0	1	3	4	1	0	6	0	7	0	3	2	0	5	0	6	66
1	1	0	2	0	0	0	4	12	16	3	2	55	0	60	1	7	6	0	14	8	16	188
0	0	0	0	0	0	0	1	1	2	1	0	3	0	4	0	0	1	0	1	0	2	12
0	0	0	0	0	0	0	1	0	1	0	0	1	0	1	0	0	0	0	0	0	0	4
1	1	0	2	0	0	0	7	16	23	5	2	65	0	72	1	10	9	0	20	8	24	270
0	0	0	0	0	0	0	0	0	0	0	0	0	0	0	0	0	0	0	0	0	1	1
0	0	0	0	0	0	0	0	0	0	0	0	0	0	0	0	0	0	0	0	0	1	1
0	0	0	0	0	0	0	0	0	0	0	0	0	0	0	0	0	0	0	0	0	0	0
0	0	0	0	0	0	1	0	0	1	0	0	0	0	0	0	0	0	0	0	0	0	1
0	0	0	0	0	0	0	3	0	3	0	0	4	0	4	0	0	1	0	1	0	1	12
0	0	0	0	0	0	0	0	0	0	0	0	0	0	0	0	0	1	0	1	0	1	2
0	0	0	0	0	0	1	3	0	4	0	0	4	0	4	0	0	2	0	2	0	2	15
0	0	0	0	0	0	0	0	0	0	0	0	0	0	0	0	0	0	0	0	0	0	3
0	0	0	0	0	0	0	0	0	0	0	1	0	0	1	0	1	1	0	2	0	0	10
0	1	0	1	0	0	0	9	23	32	5	0	137	1	143	0	9	9	0	18	7	31	307
0	0	0	0	0	0	0	0	0	0	0	0	1	0	1	0	0	0	0	0	0	0	1
0	1	0	1	0	0	0	9	23	32	5	1	138	1	145	0	10	10	0	20	7	31	321
0	0	0	0	0	0	0	0	1	1	1	0	4	0	5	1	1	1	0	3	0	5	24
0	0	0	0	0	0	1	4	7	12	4	2	45	0	51	4	14	6	0	24	1	22	189
0	3	0	3	0	0	0	4	22	26	4	3	94	0	101	3	11	22	0	36	5	26	259
0	0	0	0	0	0	0	0	0	0	0	0	1	0	1	0	0	0	0	0	0	0	1
0	3	0	3	0	0	1	8	30	39	9	5	144	0	158	8	26	29	0	63	6	53	473
0	0	0	0	0	0	0	1	0	1	0	0	2	0	2	0	1	0	0	1	8	0	15
3	11	0	14	0	0	1	18	60	79	22	5	278	0	305	10	50	41	0	101	48	297	1322
7	22	0	29	0	0	5	80	195	280	61	26	1061	1	1149	32	201	142	0	375	143	702	5258

## 22. - MARIAGES D'APRES LA PROFESSION ET L'ETAT SOCIAL DES CONJOINTS (ANNEE 1982)

PROFESSION ET ETAT SOCIAL DE LA FEMME	PROFESSION ET													
	PROF. LIBERALES, PERS. ENSEIGNANT, ARTISTES, TECHNICIENS ET ASSIMILES				CHEFS D'ENTREPRISES, CADRES ADM. SUPERIEURS			PERSONNEL ADMINISTRATIF		COMMERCANTS ET PERSONNEL DE VENTE				
	01	02	03	TOT.	01	02	TOT.	02	TOT.	01	02	03	04	TOT.
PROF. LIBERALES, PERS. ENSEIGNANT, ARTISTES, TECHNICIENS ET ASSIMILES :														
CHEF D'ETABLISSEMENT	125	60	0	185	3	1	4	29	29	8	1	0	0	9
EMPLOYEE	267	2202	0	2469	57	34	91	1159	1159	90	103	5	13	211
OUVRIERE	0	0	0	0	0	0	0	1	1	0	0	0	0	0
<b>TOTAL :</b>	<b>392</b>	<b>2262</b>	<b>0</b>	<b>2654</b>	<b>60</b>	<b>35</b>	<b>95</b>	<b>1189</b>	<b>1189</b>	<b>98</b>	<b>104</b>	<b>5</b>	<b>13</b>	<b>220</b>
CHEFS D'ENTREPRISE, DIRECTEURS ET CADRES ADMINISTRATIFS SUPERIEURS														
CHEF D'ETABLISSEMENT	2	1	0	3	7	1	8	8	8	0	3	0	0	3
EMPLOYEE	1	8	0	9	4	3	7	6	6	0	3	0	0	3
<b>TOTAL :</b>	<b>3</b>	<b>9</b>	<b>0</b>	<b>12</b>	<b>11</b>	<b>4</b>	<b>15</b>	<b>14</b>	<b>14</b>	<b>0</b>	<b>6</b>	<b>0</b>	<b>0</b>	<b>6</b>
PERSONNEL ADMINISTRATIF :														
COMMERCANTS ET PERSONNEL DE VENTE :														
CHEF D'ETABLISSEMENT	2	17	0	19	1	1	2	49	49	47	13	0	2	62
EMPLOYEE	4	83	0	87	12	4	16	152	152	35	36	2	6	79
OUVRIERE	0	10	0	10	0	0	0	25	25	7	2	5	0	14
AIDANTE	1	9	0	10	1	0	1	9	9	11	1	0	6	18
<b>TOTAL :</b>	<b>7</b>	<b>119</b>	<b>0</b>	<b>126</b>	<b>14</b>	<b>5</b>	<b>19</b>	<b>235</b>	<b>235</b>	<b>100</b>	<b>52</b>	<b>7</b>	<b>14</b>	<b>173</b>
AGRICULTEURS, CHASSEURS, PECHEURS, BUCHERONS ET ASSIMILES :														
CHEF D'ETABLISSEMENT	0	2	0	2	0	0	0	1	1	1	0	0	0	1
OUVRIERE	1	3	0	4	0	0	0	3	3	1	0	0	0	1
AIDANTE	0	1	0	1	0	0	0	2	2	2	0	0	1	3
<b>TOTAL :</b>	<b>1</b>	<b>6</b>	<b>0</b>	<b>7</b>	<b>0</b>	<b>0</b>	<b>0</b>	<b>6</b>	<b>6</b>	<b>4</b>	<b>0</b>	<b>0</b>	<b>1</b>	<b>5</b>
MINEURS, CARRIERS ET ASSIMILES :														
EMPLOYEE	0	1	0	1	0	0	0	0	0	0	0	0	0	0
OUVRIERE	0	1	0	1	0	0	0	0	0	0	0	0	0	0
<b>TOTAL :</b>	<b>0</b>	<b>1</b>	<b>0</b>	<b>1</b>	<b>0</b>	<b>0</b>	<b>0</b>	<b>0</b>	<b>0</b>	<b>0</b>	<b>0</b>	<b>0</b>	<b>0</b>	<b>0</b>
TRAVAILLEURS DES TRANSPORTS ET DES COMMUNICATIONS :														
CHEF D'ETABLISSEMENT	0	0	0	0	0	0	0	0	0	0	0	0	0	0
EMPLOYEE	1	6	0	7	3	0	3	12	12	0	1	0	0	1
OUVRIERE	0	1	0	1	0	0	0	1	1	0	0	0	0	0
<b>TOTAL :</b>	<b>1</b>	<b>7</b>	<b>0</b>	<b>8</b>	<b>3</b>	<b>0</b>	<b>3</b>	<b>13</b>	<b>13</b>	<b>0</b>	<b>1</b>	<b>0</b>	<b>0</b>	<b>1</b>
ARTISANS, TRAVAILLEURS DES INDUSTRIES MANUFACTURIERES ET DE LA CONSTRUCTION ET MANOEUVRES N.D.A. :														
CHEF D'ETABLISSEMENT	1	2	0	3	0	0	0	4	4	2	0	0	0	2
EMPLOYEE	1	6	0	7	0	0	0	6	6	2	0	0	1	3
OUVRIERE	13	155	1	169	11	4	15	466	466	42	42	2	18	104
AIDANTE	0	0	0	0	0	0	0	1	1	0	0	0	0	0
<b>TOTAL :</b>	<b>15</b>	<b>163</b>	<b>1</b>	<b>179</b>	<b>11</b>	<b>4</b>	<b>15</b>	<b>477</b>	<b>477</b>	<b>46</b>	<b>42</b>	<b>2</b>	<b>19</b>	<b>109</b>
TRAVAILLEURS SPECIALISES DANS LES SERVICES ET LES ACTIVITES RECREATIVES :														
CHEF D'ETABLISSEMENT	3	33	0	36	5	2	7	56	56	8	2	1	1	12
EMPLOYEE	26	284	1	311	13	11	24	325	325	31	27	0	6	64
OUVRIERE	7	114	0	121	6	0	6	270	270	25	24	5	4	58
AIDANTE	0	4	0	4	0	0	0	4	4	0	0	0	0	0
<b>TOTAL :</b>	<b>36</b>	<b>435</b>	<b>1</b>	<b>472</b>	<b>24</b>	<b>13</b>	<b>37</b>	<b>655</b>	<b>655</b>	<b>64</b>	<b>53</b>	<b>6</b>	<b>11</b>	<b>134</b>
MILITAIRES DE CARRIERE ET MILICIENS :	0	11	0	11	0	0	0	12	12	1	0	0	0	1
SANS PROF., PROF. INC., ETUD., PENS. :	101	517	1	619	72	29	101	668	668	200	94	7	19	320
<b>TOTAL GENERAL :</b>	<b>686</b>	<b>4689</b>	<b>6</b>	<b>5381</b>	<b>275</b>	<b>139</b>	<b>414</b>	<b>5616</b>	<b>5616</b>	<b>676</b>	<b>500</b>	<b>40</b>	<b>110</b>	<b>1326</b>

N.B. CODE 01 : CHEF D'ETABLISSEMENT  
02 : EMPLOYEE  
03 : OUVRIER  
04 : AIDANT

## C. - REGION FLAMANDE

## ETAT SOCIAL DE L'HOMME

AGRICULTEURS, CHASSEURS, PE- CHEURS, BUCHE RONS ET ASS.				MINEURS CAR- RIERS + ASS.		TRAVAILLEURS DES TRANSPORTS ET DES COMMUNICATIONS				ARTISANS, TRAVAILLEURS DES INDUSTRIES MANUFAC- TURIERES ET DE LA CON- STRUCTION + MAN. N.D.A.					TRAVAILLEURS SPECIA- LISES DANS LES SERVI- CES LES SPORTS ET LES ACTIVITES RECREATIVES					MIL. DE CAR. ET MILI- CIENS	S.PROF P.INC. ETUD. PENS.	TOTAL GEN.
01	03	04	TOT.	03	TOT.	01	02	03	TOT.	01	02	03	04	TOT.	01	02	03	04	TOT.			
1	0	0	1	0	0	0	1	0	1	3	0	16	0	19	0	3	1	0	4	2	16	270
65	44	23	132	26	26	4	83	97	184	56	25	1265	14	1360	24	209	44	0	277	106	456	6471
0	0	0	0	0	0	0	0	0	0	0	0	1	0	1	0	0	0	0	0	0	0	2
66	44	23	133	26	26	4	84	97	185	59	25	1282	14	1380	24	212	45	0	281	108	472	6743
0	0	0	0	0	0	0	0	0	0	1	0	5	0	6	0	3	2	0	5	1	3	37
0	0	0	0	0	0	0	0	0	0	0	0	1	0	1	0	0	0	0	0	1	3	30
0	0	0	0	0	0	0	0	0	0	1	0	6	0	7	0	3	2	0	5	2	6	67
78	61	35	174	69	69	5	176	300	481	130	35	3711	33	3909	50	299	126	2	477	255	318	9808
3	2	0	5	5	5	1	4	25	30	14	0	111	1	126	1	26	7	0	34	6	18	356
11	19	4	34	29	29	1	30	60	91	18	4	682	4	708	3	34	24	0	61	60	34	1351
1	2	1	4	5	5	0	2	15	17	1	1	155	0	157	0	4	16	0	20	9	6	267
3	0	2	5	0	0	0	1	1	2	2	0	32	1	35	1	4	1	0	6	3	4	93
18	23	7	48	39	39	2	37	101	140	35	5	980	6	1026	5	68	48	0	121	78	62	2067
8	0	2	10	0	0	0	0	0	0	0	0	10	0	10	0	1	0	0	1	0	1	26
3	11	2	16	0	0	0	0	1	1	1	0	29	0	30	0	0	1	0	1	0	0	56
23	2	24	49	0	0	0	0	1	1	1	0	20	1	22	0	1	0	0	1	1	0	80
34	13	28	75	0	0	0	0	2	2	2	0	59	1	62	0	2	1	0	3	1	1	162
0	0	0	0	0	0	0	0	0	0	0	0	0	0	0	0	0	0	0	0	0	0	1
0	0	0	0	0	0	0	0	0	0	0	0	0	0	0	0	0	0	0	0	0	0	1
0	0	0	0	0	0	8	0	0	8	0	0	0	0	0	0	0	0	0	0	0	0	8
0	0	0	0	0	0	0	11	4	15	1	0	23	0	24	1	1	1	0	3	1	3	69
0	0	0	0	0	0	4	0	11	15	0	0	8	0	8	0	1	1	0	2	0	0	27
0	0	0	0	0	0	12	11	15	38	1	0	31	0	32	1	2	2	0	5	1	3	104
0	0	0	0	0	0	0	0	2	2	3	0	6	0	9	0	0	0	0	0	0	1	21
0	0	0	0	1	1	0	0	0	0	0	1	2	0	3	0	0	0	0	0	2	2	24
33	41	13	87	140	140	8	70	302	380	36	8	3956	27	4027	15	79	50	3	147	170	100	5805
0	0	0	0	0	0	0	0	1	1	5	0	4	1	10	0	1	0	0	1	0	0	13
33	41	13	87	141	141	8	70	305	383	44	9	3968	28	4049	15	80	50	3	148	172	103	5863
3	3	1	7	6	6	0	5	11	16	11	1	135	4	151	20	17	7	1	45	10	15	361
18	18	14	50	18	18	1	45	86	132	23	10	821	11	865	10	166	31	0	207	58	76	2139
26	38	15	79	48	48	0	62	166	228	30	5	1636	6	1677	14	78	94	0	186	92	70	2835
0	0	0	0	1	1	0	1	1	2	1	0	26	0	27	2	1	0	0	3	2	0	43
47	59	30	136	73	73	1	113	264	378	65	16	2618	21	2720	46	262	132	1	441	162	161	5369
0	0	0	0	1	1	0	4	3	7	0	0	28	0	28	0	4	3	0	7	91	1	159
69	49	26	144	147	147	7	95	286	388	84	16	2884	20	3004	41	164	85	0	290	302	765	6748
345	290	162	797	496	496	39	590	1373	2002	421	106	15567	123	16217	182	1096	494	6	1778	1172	1892	37091

## 22. - MARIAGES D'APRES LA PROFESSION ET L'ETAT SOCIAL DES CONJOINTS (ANNEE 1982)

PROFESSION ET ETAT SOCIAL DE LA FEMME	PROFESSION ET														
	PROF. LIBERALES, PERS. ENSEIGNANT, ARTISTES, TECHNI- CIENS ET ASSIMILES				CHEFS D'EN- TREPRISES, CADRES ADM. SUPERIEURS			PERSONNEL ADMINIS- TRATIF		COMMERCANTS ET PERSONNEL DE VENTE					
	01	02	03	TOT.	01	02	TOT.	02	TOT.	01	02	03	04	TOT.	
PROF. LIBERALES, PERS. ENSEIGNANT, ARTISTES, TECHNICIENS ET ASSIMILES :															
CHEF D'ETABLISSEMENT	61	36	0	97	4	2	6	20	20	3	5	0	0	8	
EMPLOYEE	177	1214	1	1392	16	23	39	552	552	66	66	0	0	132	
OUVRIERE	0	1	0	1	0	0	0	0	0	0	0	0	0	0	
<b>TOTAL :</b>	<b>238</b>	<b>1251</b>	<b>1</b>	<b>1490</b>	<b>20</b>	<b>25</b>	<b>45</b>	<b>572</b>	<b>572</b>	<b>69</b>	<b>71</b>	<b>0</b>	<b>0</b>	<b>140</b>	
CHEFS D'ENTREPRISE, DIRECTEURS ET CADRES ADMINISTRATIFS SUPERIEURS															
CHEF D'ETABLISSEMENT	0	5	0	5	2	0	2	0	0	1	1	0	0	2	
EMPLOYEE	0	11	0	11	2	5	7	10	10	1	3	0	0	4	
<b>TOTAL :</b>	<b>0</b>	<b>16</b>	<b>0</b>	<b>16</b>	<b>4</b>	<b>5</b>	<b>9</b>	<b>10</b>	<b>10</b>	<b>2</b>	<b>4</b>	<b>0</b>	<b>0</b>	<b>6</b>	
PERSONNEL ADMINISTRATIF :	64	549	0	613	32	36	68	908	908	103	81	2	5	191	
COMMERCANTS ET PERSONNEL DE VENTE :															
CHEF D'ETABLISSEMENT	1	19	0	20	1	0	1	17	17	25	7	0	1	33	
EMPLOYEE	2	54	0	56	6	7	13	93	93	22	27	2	3	54	
OUVRIERE	0	5	0	5	0	0	0	12	12	3	2	2	0	7	
AIDANTE	0	2	0	2	0	0	0	4	4	9	1	0	1	11	
<b>TOTAL :</b>	<b>3</b>	<b>80</b>	<b>0</b>	<b>83</b>	<b>7</b>	<b>7</b>	<b>14</b>	<b>126</b>	<b>126</b>	<b>59</b>	<b>37</b>	<b>4</b>	<b>5</b>	<b>105</b>	
AGRICULTEURS, CHASSEURS, PECHEURS, BUCHERONS ET ASSIMILES :															
CHEF D'ETABLISSEMENT	0	2	0	2	0	0	0	0	0	0	0	0	0	0	
OUVRIERE	0	2	0	2	0	0	0	0	0	0	0	0	0	0	
AIDANTE	0	0	0	0	0	0	0	0	0	0	0	0	0	0	
<b>TOTAL :</b>	<b>0</b>	<b>4</b>	<b>0</b>	<b>4</b>	<b>0</b>	<b>0</b>	<b>0</b>	<b>0</b>	<b>0</b>	<b>0</b>	<b>0</b>	<b>0</b>	<b>0</b>	<b>0</b>	
MINEURS, CARRIERS ET ASSIMILES :															
EMPLOYEE															
OUVRIERE															
<b>TOTAL :</b>	<b>0</b>	<b>0</b>	<b>0</b>	<b>0</b>	<b>0</b>	<b>0</b>	<b>0</b>	<b>0</b>	<b>0</b>	<b>0</b>	<b>0</b>	<b>0</b>	<b>0</b>	<b>0</b>	
TRAVAILLEURS DES TRANSPORTS ET DES COMMUNICATIONS :															
CHEF D'ETABLISSEMENT	0	0	0	0	0	0	0	1	1	0	0	0	0	0	
EMPLOYEE	0	8	0	8	1	0	1	6	6	1	0	0	0	1	
OUVRIERE	0	0	0	0	0	0	0	0	0	0	0	0	0	0	
<b>TOTAL :</b>	<b>0</b>	<b>8</b>	<b>0</b>	<b>8</b>	<b>1</b>	<b>0</b>	<b>1</b>	<b>7</b>	<b>7</b>	<b>1</b>	<b>0</b>	<b>0</b>	<b>0</b>	<b>1</b>	
ARTISANS, TRAVAILLEURS DES INDUSTRIES MANUFACTURIERES ET DE LA CONSTRUCTION ET MANOEUVRES N.D.A. :															
CHEF D'ETABLISSEMENT	0	3	0	3	0	0	0	4	4	0	1	0	0	1	
EMPLOYEE	1	3	0	4	0	0	0	2	2	1	0	0	0	1	
OUVRIERE	5	66	0	71	3	7	10	113	113	19	20	1	1	41	
AIDANTE	0	1	0	1	0	0	0	0	0	0	0	0	0	0	
<b>TOTAL :</b>	<b>6</b>	<b>73</b>	<b>0</b>	<b>79</b>	<b>3</b>	<b>7</b>	<b>10</b>	<b>119</b>	<b>119</b>	<b>20</b>	<b>21</b>	<b>1</b>	<b>1</b>	<b>43</b>	
TRAVAILLEURS SPECIALISES DANS LES SER- VICES ET LES ACTIVITES RECREATIVES :															
CHEF D'ETABLISSEMENT	3	10	1	14	1	1	2	13	13	4	6	0	0	10	
EMPLOYEE	6	93	2	101	2	6	8	91	91	18	17	2	0	37	
OUVRIERE	5	67	0	72	2	4	6	105	105	17	9	1	0	27	
AIDANTE	0	1	0	1	0	0	0	0	0	0	0	0	0	0	
<b>TOTAL :</b>	<b>14</b>	<b>171</b>	<b>3</b>	<b>188</b>	<b>5</b>	<b>11</b>	<b>16</b>	<b>209</b>	<b>209</b>	<b>39</b>	<b>32</b>	<b>3</b>	<b>0</b>	<b>74</b>	
MILITAIRES DE CARRIERE ET MILICIENS :	0	4	0	4	0	0	0	3	3	0	0	0	0	0	
SANS PROF., PROF. INC., ETUD., PENS. :	74	461	7	542	27	30	57	450	450	102	68	10	7	187	
<b>TOTAL GENERAL :</b>	<b>399</b>	<b>2617</b>	<b>11</b>	<b>3027</b>	<b>99</b>	<b>121</b>	<b>220</b>	<b>2404</b>	<b>2404</b>	<b>395</b>	<b>314</b>	<b>20</b>	<b>18</b>	<b>747</b>	

N.B. CODE 01 : CHEF D'ETABLISSEMENT  
02 : EMPLOYE  
03 : OUVRIER  
04 : AIDANT

## D. - REGION WALLONNE

## ETAT SOCIAL DE L'HOMME

AGRICULTEURS, CHASSEURS, PE- CHEURS, BUCHE RONS ET ASS.				MINEURS CAR- RIERS + ASS.		TRAVAILLEURS DES TRANSPORTS ET DES COMMUNICATIONS				ARTISANS, TRAVAILLEURS DES INDUSTRIES MANUFAC- TURIERES ET DE LA CONS- TRUCTION + MAN. N.D.A.					TRAVAILLEURS SPECIA- LISES DANS LES SERVI- CES LES SPORTS ET LES ACTIVITES RECREATIVES					MIL. DE CAR. ET MILI- CIENS	S.PROF P.INC. ETUD. ET PENS.	TOTAL GEN.
01	03	04	TOT.	03	TOT.	01	02	03	TOT.	01	02	03	04	TOT.	01	02	03	04	TOT.			
1	1	0	2	0	0	0	2	1	3	1	0	6	0	7	1	0	1	0	2	2	12	159
54	24	8	86	1	1	3	124	76	203	35	9	686	1	731	16	157	30	0	203	88	301	3728
0	0	0	0	0	0	0	0	1	1	0	0	6	0	6	0	1	0	0	1	0	0	9
55	25	8	88	1	1	3	126	78	207	36	9	698	1	744	17	158	31	0	206	90	313	3896
0	0	0	0	0	0	0	0	0	0	1	0	2	0	3	0	0	0	0	0	0	0	12
0	0	0	0	0	0	0	2	0	2	0	0	8	0	8	0	1	0	0	1	0	2	45
0	0	0	0	0	0	0	2	0	2	1	0	10	0	11	0	1	0	0	1	0	2	57
50	38	11	99	5	5	5	161	202	368	66	11	1409	2	1488	18	150	43	0	211	132	157	4240
4	1	0	5	0	0	0	6	12	18	3	0	49	0	52	1	2	0	0	3	5	10	164
6	8	0	14	4	4	0	34	57	91	22	2	531	2	557	6	38	16	0	60	43	40	1025
1	0	0	1	3	3	0	6	14	20	7	0	137	1	145	2	2	6	0	10	15	7	225
0	0	0	0	0	0	0	4	1	5	2	0	15	1	18	0	1	2	0	3	1	1	45
11	9	0	20	7	7	0	50	84	134	34	2	732	4	772	9	43	24	0	76	64	58	1459
6	0	0	6	0	0	0	0	0	0	1	0	2	0	3	0	0	0	0	0	0	0	11
1	0	0	1	0	0	0	2	1	3	0	0	6	0	6	0	0	0	0	0	0	0	12
6	1	0	7	0	0	0	0	1	1	0	0	1	0	1	0	0	0	0	0	1	0	10
13	1	0	14	0	0	0	2	2	4	1	0	9	0	10	0	0	0	0	0	1	0	33
0	0	0	0	0	0	0	0	0	0	0	0	0	0	0	0	0	0	0	0	0	0	0
0	0	0	0	0	0	3	0	0	3	0	0	1	0	1	0	0	0	0	0	0	0	5
1	4	0	5	0	0	0	26	4	30	0	1	20	0	21	1	3	0	0	4	5	3	84
0	0	0	0	0	0	0	0	3	3	0	0	7	0	7	0	0	0	0	0	0	0	10
1	4	0	5	0	0	3	26	7	36	0	1	28	0	29	1	3	0	0	4	5	3	99
0	0	0	0	0	0	0	0	1	1	1	0	4	0	5	0	0	0	0	0	0	1	15
0	0	0	0	0	0	0	0	0	0	1	0	4	0	5	0	1	1	0	2	2	0	16
15	17	3	35	11	11	1	66	109	176	21	5	1063	1	1090	1	40	23	0	64	52	50	1713
0	0	1	1	0	0	0	0	1	1	2	0	2	2	6	0	0	1	0	1	0	0	10
15	17	4	36	11	11	1	66	111	178	25	5	1073	3	1106	1	41	25	0	67	54	51	1754
3	1	0	4	0	0	1	6	5	12	3	0	52	1	56	5	7	0	0	12	6	5	134
11	10	3	24	0	0	0	53	47	100	13	1	335	0	349	2	82	9	0	93	26	45	874
16	12	3	31	6	6	0	50	116	166	22	2	698	3	725	11	47	50	0	108	49	66	1361
1	0	0	1	0	0	0	0	1	1	0	0	8	0	8	0	0	0	0	0	2	0	13
31	23	6	60	6	6	1	109	169	279	38	3	1093	4	1138	18	136	59	0	213	83	116	2382
0	0	0	0	0	0	0	3	1	4	0	1	16	0	17	0	1	0	0	1	95	1	125
65	79	23	167	17	17	6	220	355	581	88	8	2579	8	2683	19	180	73	0	272	309	682	5947
241	196	52	489	47	47	19	765	1009	1793	289	40	7647	22	7998	83	713	255	0	1051	633	1383	19992

23.- REPARTITION PROPORTIONNELLE DES MARIAGES D'APRES LA PROFESSION DES CONJOINTS (Année 1982)  
(Proportion pour 10 000 mariages)

Profession de la femme	Profession du mari											
	Professions libérales, personnel enseignant, artistes, techniciens et assimilés	Chefs d'entreprises et cadres administratifs supérieurs	Personnel administratif	Commerçants et personnel de vente	Agriculteurs, chasseurs, pêcheurs, bûcherons et assimilés	Mineurs, carriers et assimilés	Travailleurs des transports et des communications	Artisans, travail des industries manufact., et de la construction et manoeuvres n.d.a.	Travailleurs spécialisés dans les services, les sports et les activités récréatives	Militaires de carrière et miliciens	Sans profession, profession inconnue, étudiants et pensionnés	TOTAL
Professions libérales, personnel enseignant, artistes, techniciens et assimilés	751	31	308	67	36	4	66	360	88	35	154	1 900
Chefs d'entreprise et cadres administratifs supérieurs	9	8	5	3	-	-	-	4	1	-	3	33
Personnel administratif	347	42	594	102	45	12	149	920	128	69	94	2 502
Commerçants et personnel de vente	39	6	64	51	11	7	48	300	35	25	23	609
Agriculteurs, chasseurs, pêcheurs, bûcherons et assimilés	2	-	1	1	14	-	1	12	-	-	-	31
Mineurs, carriers et assimilés	-	-	-	-	-	-	-	-	-	-	-	-
Travailleurs des transports et des communications	2	1	4	-	1	-	13	10	2	1	1	35
Artisans, travailleurs des industries manufacturières et de la construction et manoeuvres, n.d.a.	45	6	102	27	20	25	95	850	38	37	30	1 275
Travailleurs spécialisés dans les services, les sports et les activités récréatives	112	10	148	40	32	13	112	644	115	40	53	1 319
Militaires de carrière, miliciens	3	-	3	-	-	-	2	8	1	31	-	43
Sans profession, profession inconnue, étudiants et pensionnés	217	32	206	94	52	26	168	961	106	106	280	2 248
Total :	1 527	136	1 435	385	211	87	654	4 069	514	344	638	10 000



## 24.-DIVORCES PAR ARRONDISSEMENT, PROVINCE ET REGION (Années 1979 à 1982)

	Nombres absolus				Par 100 000 habitants			
	1979	1980	1981	1982	1979	1980	1981	1982
Anvers	1 558	1 583	1 761	1 790	168.29	171.12	190.68	195.25
Malines	327	367	350	445	112.08	125.65	119.56	151.92
Turnhout	246	275	309	345	69.59	77.14	86.01	95.46
<i>Province d'Anvers</i>	<i>2 131</i>	<i>2 225</i>	<i>2 420</i>	<i>2 580</i>	<i>135.60</i>	<i>141.39</i>	<i>153.60</i>	<i>164.22</i>
Bruxelles-Capitale	2 260	2 446	2 409	2 502	222.50	242.49	240.85	251.51
Hal-Vilvorde	478	499	586	621	93.55	97.09	113.50	119.66
Louvain	403	401	504	507	98.32	97.27	121.49	121.79
Nivelles	320	360	429	395	114.12	125.98	147.71	134.84
<i>Province de Brabant</i>	<i>3 461</i>	<i>3 706</i>	<i>3 928</i>	<i>4 025</i>	<i>156.12</i>	<i>166.88</i>	<i>178.80</i>	<i>181.06</i>
Ath	121	130	142	154	155.15	166.80	181.99	199.32
Charleroi	776	832	740	894	173.78	187.45	167.79	202.70
Mons	342	413	426	400	130.78	158.51	163.85	156.23
Mouscron	104	111	120	106	142.98	152.61	165.00	145.67
Soignies	259	278	251	274	154.51	166.14	150.19	164.12
Thuin	215	222	224	245	151.96	157.00	158.15	173.29
Tournai	246	224	256	244	169.17	154.36	177.00	172.69
<i>Province de Hainaut</i>	<i>2 063</i>	<i>2 310</i>	<i>2 159</i>	<i>2 317</i>	<i>157.09</i>	<i>168.84</i>	<i>165.42</i>	<i>178.68</i>
Huy	142	152	185	197	161.31	171.99	208.50	222.23
Liège	1 123	1 128	1 307	1 319	182.71	184.32	214.59	218.87
Verviers	294	330	367	356	120.23	134.66	149.51	144.80
Wareme	72	87	102	90	119.43	143.67	167.84	147.87
<i>Province de Liège</i>	<i>1 631</i>	<i>1 697</i>	<i>1 961</i>	<i>1 962</i>	<i>161.89</i>	<i>168.70</i>	<i>195.31</i>	<i>196.59</i>
Hasselt	243	300	326	405	69.92	85.62	92.52	114.21
Maaseik	87	117	127	147	47.62	63.24	67.83	77.64
Tongres	121	153	138	138	69.34	87.26	78.20	78.05
<i>Province de Limbourg</i>	<i>451</i>	<i>570</i>	<i>591</i>	<i>690</i>	<i>64.00</i>	<i>80.20</i>	<i>82.54</i>	<i>95.73</i>
Arlon	43	82	59	60	88.48	169.01	122.04	126.76
Bastogne	17	33	36	38	47.45	91.67	99.65	104.62
Marche-en-Famenne	43	55	56	61	104.65	131.13	130.76	141.85
Neufchâteau	38	51	48	49	73.48	98.62	92.73	94.90
Virton	29	59	47	53	65.69	133.65	106.01	120.07
<i>Province de Luxembourg</i>	<i>170</i>	<i>280</i>	<i>248</i>	<i>261</i>	<i>76.79</i>	<i>125.95</i>	<i>110.12</i>	<i>117.34</i>
Dinant	105	124	102	131	118.91	139.64	114.48	146.94
Namur	414	434	491	472	160.95	167.99	189.38	180.64
Philippeville	83	67	97	99	145.73	116.86	168.41	171.61
<i>Province de Namur</i>	<i>602</i>	<i>625</i>	<i>690</i>	<i>702</i>	<i>149.57</i>	<i>154.52</i>	<i>169.86</i>	<i>172.00</i>
Alost	264	337	394	367	100.32	128.27	150.15	139.88
Termonde	202	233	223	247	112.75	129.61	123.78	136.23
Eeklo	88	75	106	100	110.42	93.98	132.80	124.87
Gand	740	804	788	821	152.39	165.41	162.11	169.04
Audenarde	101	106	128	122	89.77	94.14	113.79	108.54
Saint-Nicolas	239	232	285	321	114.92	110.93	135.65	152.35
<i>Province de Flandre orientale</i>	<i>1 634</i>	<i>1 787</i>	<i>1 924</i>	<i>1 978</i>	<i>123.04</i>	<i>134.35</i>	<i>144.55</i>	<i>148.44</i>
Bruges	291	379	417	376	115.17	149.48	163.96	147.36
Dixmude	44	46	55	53	92.48	96.70	115.54	111.43
Ypres	121	108	121	110	116.19	103.87	116.52	105.73
Courtrai	270	302	311	381	99.58	111.24	114.40	140.05
Ostende	238	246	248	249	179.20	185.14	186.56	187.02
Roulers	136	143	116	152	100.13	104.79	84.74	110.85
Tielt	71	64	78	74	83.88	75.59	91.78	87.33
Furnes	67	69	58	62	141.26	144.76	120.92	128.91
<i>Province de Flandre occidentale</i>	<i>1 238</i>	<i>1 357</i>	<i>1 404</i>	<i>1 457</i>	<i>115.03</i>	<i>125.85</i>	<i>129.95</i>	<i>134.67</i>
<i>Le Royaume</i>	<i>13 381</i>	<i>14 457</i>	<i>15 323</i>	<i>15 972</i>	<i>135.96</i>	<i>146.70</i>	<i>155.35</i>	<i>162.08</i>
Région bruxelloise	2 260	2 446	2 409	2 502	222.50	242.49	240.85	251.51
Région flamande	6 335	6 839	7 429	7 833	113.11	121.71	131.86	138.84
Région wallonne	4 786	5 172	5 485	5 637	148.40	160.25	169.87	175.16

## 25.-DIVORCES D'APRES L'AGE DES DIVORCES (Périodes 1940 à 1970, années 1971 à 1982)

Périodes et années du divorce	Age de la femme								Age de l'homme							
	< 21 ans	21 - < 25 ans	25 - < 30 ans	30 - < 35 ans	35 - < 50 ans	50 ans et plus	Incon- nu	Total	< 21 ans	21 - < 25 ans	25 - < 30 ans	30 - < 35 ans	35 - < 50 ans	50 ans et plus	Incon- nu	Total
1940 - 1945	13	174	537	749	1 245	182	-	2 900	2	59	351	723	1 492	273	-	2 900
1946 - 1950	26	394	1 278	1 340	2 615	364	-	6 017	4	148	901	1 255	3 166	543	-	6 017
1951 - 1955	21	295	869	957	1 735	354	-	4 231	1	107	659	916	1 997	551	-	4 231
1956 - 1960	21	323	1 018	1 054	1 631	372	-	4 419	3	103	769	1 054	1 919	571	-	4 419
1961 - 1965	35	379	1 081	1 137	1 923	417	121	5 093	3	108	807	1 161	2 242	651	121	5 093
1966 - 1970	49	576	1 291	1 300	2 443	465	29	6 153	5	201	1 062	1 307	2 835	714	29	6 153
1971	63	742	1 700	1 471	2 532	513	3	7 024	4	317	1 422	1 488	3 041	749	3	7 024
1972	45	814	1 963	1 535	2 869	606	-	7 832	2	324	1 607	1 691	3 349	859	-	7 832
1973	93	846	2 245	1 655	2 863	634	-	8 336	5	373	1 836	1 852	3 323	947	-	8 336
1974	106	948	2 753	2 032	3 555	739	-	10 133	7	397	2 260	2 190	4 136	1 143	-	10 133
1975	117	1 079	2 934	2 153	3 752	942	-	10 977	11	439	2 439	2 327	4 406	1 355	-	10 977
1976	118	1 218	3 147	2 417	3 995	1 770	-	12 665	12	478	2 799	2 546	4 644	2 186	-	12 665
1977	110	1 283	3 172	2 632	3 999	1 670	1	12 867	11	519	2 705	2 912	4 637	2 082	1	12 867
1978	136	1 403	3 299	2 906	4 222	1 559	3	13 528	12	576	2 837	3 157	4 930	2 013	3	13 528
1979	118	1 344	3 400	2 968	4 200	1 347	4	13 381	9	552	2 861	3 228	4 967	1 761	3	13 381
1980	136	1 443	3 734	3 273	4 546	1 324	1	14 457	5	562	3 177	3 507	5 498	1 707	1	14 457
1981	105	1 548	4 039	3 518	4 765	1 347	1	15 323	5	577	3 318	3 929	5 657	1 836	1	15 323
1982	115	1 584	4 181	3 788	5 019	1 314	3	16 004	9	560	3 530	4 070	6 069	1 764	2	16 004

## 26.-REPARTITION PROPORTIONNELLE DES DIVORCES D'APRES L'AGE DES DIVORCES (Périodes 1940 à 1970, années 1971 à 1982)

Périodes et années du divorce	Age de la femme								Age de l'homme							
	< 21 ans	21 - < 25 ans	25 - < 30 ans	30 - < 35 ans	35 - < 50 ans	50 ans et plus	Incon- nu	Total	< 21 ans	21 - < 25 ans	25 - < 30 ans	30 - < 35 ans	35 - < 50 ans	50 ans et plus	Incon- nu	Total
1940 - 1945	0.45	6.00	18.52	25.83	42.93	6.27	-	100.00	0.07	2.04	12.10	24.93	51.45	9.41	-	100.00
1946 - 1950	0.43	6.55	21.24	22.27	43.46	6.05	-	100.00	0.07	2.46	14.97	20.86	52.62	9.02	-	100.00
1951 - 1955	0.50	6.98	20.54	22.64	40.96	8.38	-	100.00	0.03	2.52	15.60	21.69	47.15	13.01	-	100.00
1956 - 1960	0.48	7.30	23.05	23.86	36.90	8.41	-	100.00	0.06	2.32	17.42	23.85	43.43	12.92	-	100.00
1961 - 1965	0.69	7.45	21.22	22.32	37.76	8.18	2.18	100.00	0.06	2.12	15.84	22.80	44.02	12.78	2.38	100.00
1966 - 1970	0.80	9.36	20.98	21.13	39.70	7.56	0.47	100.00	0.08	3.27	17.26	21.24	46.08	11.60	0.47	100.00
1971	0.90	10.57	24.20	20.94	36.05	7.30	0.04	100.00	0.06	4.51	20.25	21.19	43.29	10.66	0.04	100.00
1972	0.58	10.39	25.06	19.60	36.63	7.74	-	100.00	0.02	4.14	20.52	21.59	42.76	10.97	-	100.00
1973	1.12	10.15	26.93	19.85	34.34	7.61	-	100.00	0.06	4.47	22.03	22.22	39.86	11.36	-	100.00
1974	1.05	9.36	27.17	20.05	35.08	7.29	-	100.00	0.07	3.92	22.30	21.61	40.82	11.28	-	100.00
1975	1.07	9.83	26.73	19.61	34.18	8.58	-	100.00	0.10	4.00	22.22	21.20	40.14	12.34	-	100.00
1976	0.93	9.62	24.85	19.08	31.54	13.98	-	100.00	0.10	3.77	22.10	20.10	36.67	17.26	-	100.00
1977	0.85	9.97	24.65	20.46	31.08	12.98	0.01	100.00	0.09	4.03	21.02	22.63	36.04	16.18	0.01	100.00
1978	1.01	10.37	24.39	21.48	31.21	11.52	0.02	100.00	0.09	4.26	20.97	23.34	36.44	14.88	0.02	100.00
1979	0.88	10.04	25.41	22.18	31.39	10.07	0.03	100.00	0.07	4.13	21.38	24.12	37.12	13.16	0.02	100.00
1980	0.94	9.98	25.83	22.64	31.44	9.16	0.01	100.00	0.03	3.89	21.97	24.26	38.03	11.81	0.01	100.00
1981	0.68	10.10	26.36	22.96	31.10	8.79	0.01	100.00	0.03	3.77	21.65	25.64	36.92	11.98	0.01	100.00
1982	0.72	9.90	26.12	23.67	31.36	8.21	0.02	100.00	0.06	3.50	22.06	25.43	37.92	11.02	0.01	100.00

27.- AGE MEDIAN DES DIVORCES ET DIVORCEES  
(Années 1971 à 1982)

Années	Hommes		Femmes	
	Années	Mois	Années	Mois
1971	36 a.	5 m.	33 a.	5 m.
1972	36 a.	4 m.	33 a.	7 m.
1973	35 a.	5 m.	33 a.	- m.
1974	35 a.	9 m.	33 a.	1 m.
1975	36 a.	- m.	33 a.	2 m.
1976	36 a.	7 m.	33 a.	10 m.
1977	35 a.	11 m.	33 a.	7 m.
1978	35 a.	7 m.	33 a.	4 m.
1979	35 a.	1 m.	33 a.	1 m.
1980	35 a.	1 m.	32 a.	11 m.
1981	34 a.	9 m.	32 a.	10 m.
1982	34 a.	10 m.	32 a.	10 m.

28.- DUREE MEDIANE DES MARIAGES DISSOUS  
(Années 1971 à 1982)

Années	Durée médiane	
	Années	Mois
1971	11 a.	4 m.
1972	11 a.	4 m.
1973	10 a.	11 m.
1974	11 a.	1 m.
1975	11 a.	2 m.
1976	11 a.	11 m.
1977	11 a.	9 m.
1978	11 a.	4 m.
1979	11 a.	1 m.
1980	10 a.	11 m.
1981	10 a.	10 m.
1982	10 a.	10 m.

29. - DIVORCES PAR REGION D'APRES L'AGE ET L'ETAT CIVIL ANTERIEUR DES DIVORCES (Années 1982)

Groupes d'âges	Etat civil antérieur des divorcés					Etat civil antérieur des divorcées				
	Célibataire	Veuf	Divorcé	Non précisé	Ensemble	Célibataire	Veuve	Divorcée	Non précisé	Ensemble
A. Le Royaume										
< 20 ans	3	-	-	-	3	29	-	-	1	30
20 - < 21 ans	6	-	-	-	6	82	-	-	3	85
21 - < 25 ans	546	-	-	14	560	1 539	-	1	44	1 584
25 - < 30 ans	3 410	2	22	96	3 530	3 992	3	34	152	4 181
30 - < 35 ans	3 824	4	86	156	4 070	3 495	10	105	178	3 788
35 - < 40 ans	2 734	7	125	155	3 021	2 254	15	127	147	2 543
40 - < 45 ans	1 478	7	119	124	1 728	1 256	11	100	120	1 487
45 - < 50 ans	1 091	16	111	102	1 320	828	12	94	55	989
50 - < 55 ans	676	11	69	54	810	482	12	62	50	606
55 - < 60 ans	331	14	62	51	458	263	12	32	38	345
60 - < 65 ans	178	8	37	19	242	144	6	17	16	183
65 - < 70 ans	103	11	14	15	143	78	6	7	6	97
70 ans et plus	83	7	8	13	111	60	7	5	11	83
Inconnu	1	-	-	1	2	1	1	-	1	3
Total :	14 464	87	653	800	16 004	14 503	35	584	222	16 104

## 29.- (suite)

Groupes d'âges	Etat civil antérieur des divorcés					Etat civil antérieur des divorcées				
	Célibataire	Veuf	Divorcé	Non précisé	Ensemble	Célibataire	Veuve	Divorcée	Non précisé	Ensemble
<b>B.- Région bruxelloise</b>										
< 20 ans	-	-	-	-	-	1	-	-	1	2
20 - < 21 ans	2	-	-	-	2	6	-	-	2	8
21 - < 25 ans	38	-	-	12	50	128	-	-	38	166
25 - < 30 ans	332	1	7	79	419	384	1	3	117	505
30 - < 35 ans	434	1	14	130	579	440	2	17	145	604
35 - < 40 ans	324	-	23	139	486	285	2	28	133	448
40 - < 45 ans	162	-	22	119	303	143	2	19	108	272
45 - < 50 ans	143	3	22	89	257	113	-	21	52	186
50 - < 55 ans	88	4	19	52	163	59	-	21	43	123
55 - < 60 ans	48	-	15	49	112	37	3	9	37	86
60 - < 65 ans	37	1	11	18	67	34	1	4	15	54
65 - < 70 ans	18	1	5	12	36	16	2	2	6	26
70 ans et plus	14	3	6	13	36	14	2	4	9	29
Inconnu	-	-	-	-	-	-	-	-	1	1
<i>Total :</i>	<b>1 640</b>	<b>14</b>	<b>144</b>	<b>712</b>	<b>2 510</b>	<b>1 660</b>	<b>15</b>	<b>128</b>	<b>707</b>	<b>2 510</b>
<b>C.- Région flamande</b>										
< 20 ans	1	-	-	-	1	13	-	-	-	13
20 - < 21 ans	2	-	-	-	2	44	-	-	-	44
21 - < 25 ans	314	-	-	2	316	848	-	1	3	852
25 - < 30 ans	1 832	1	12	9	1 854	2 145	1	25	10	2 181
30 - < 35 ans	1 890	2	44	5	1 941	1 715	6	44	6	1 771
35 - < 40 ans	1 417	3	53	3	1 476	1 158	9	49	1	1 217
40 - < 45 ans	769	3	59	4	835	660	2	48	5	715
45 - < 50 ans	580	11	52	4	647	427	9	41	1	478
50 - < 55 ans	334	4	35	-	373	249	9	23	1	282
55 - < 60 ans	147	11	23	1	182	125	5	14	-	144
60 - < 65 ans	77	4	14	1	96	54	4	7	-	65
65 - < 70 ans	61	8	3	-	72	41	3	1	-	45
70 ans et plus	45	3	-	-	48	31	2	1	1	35
Inconnu	-	-	-	-	-	-	1	-	-	1
<i>Total :</i>	<b>7 469</b>	<b>50</b>	<b>295</b>	<b>29</b>	<b>7 843</b>	<b>7 510</b>	<b>51</b>	<b>254</b>	<b>28</b>	<b>7 843</b>
<b>D.- Région wallonne</b>										
< 20 ans	2	-	-	-	2	15	-	-	-	15
20 - < 21 ans	2	-	-	-	2	32	-	-	1	33
21 - < 25 ans	194	-	-	-	194	563	-	-	3	566
25 - < 30 ans	1 246	-	3	8	1 257	1 463	1	6	25	1 495
30 - < 35 ans	1 500	1	28	21	1 550	1 340	2	44	27	1 413
35 - < 40 ans	993	4	49	13	1 059	811	4	50	13	878
40 - < 45 ans	547	4	38	1	590	453	7	33	7	500
45 - < 50 ans	368	2	37	9	416	288	3	32	2	325
50 - < 55 ans	254	3	15	2	274	174	3	18	6	201
55 - < 60 ans	136	3	24	1	164	101	4	9	1	115
60 - < 65 ans	64	3	12	-	79	56	1	6	1	64
65 - < 70 ans	24	2	6	3	35	21	1	4	-	26
70 ans et plus	24	1	2	-	27	15	3	-	1	19
Inconnu	1	-	-	1	2	1	-	-	-	1
<i>Total :</i>	<b>5 355</b>	<b>23</b>	<b>214</b>	<b>59</b>	<b>5 651</b>	<b>5 333</b>	<b>29</b>	<b>202</b>	<b>87</b>	<b>5 651</b>

## 30. - DIVORCES D'APRES LA DUREE DU MARIAGE DISSOUS (Périodes 1951 à 1970, années 1971 à 1982)

Périodes et années	Durée du mariage								Durée Inconnue	Total
	< 1 an	1 - < 5 ans	5 - < 10 ans	10 - < 15 ans	15 - < 20 ans	20 - < 25 ans	25 ans et plus			
1951 - 1955	2	477	1 272	894	676	492	417	1	4 231	
1956 - 1960	7	502	1 439	1 116	584	371	399	1	4 419	
1961 - 1965	4	559	1 485	1 247	858	403	405	132	5 093	
1966 - 1970	5	745	1 774	1 437	1 050	617	495	30	6 153	
1971	4	895	2 200	1 578	1 068	704	575	-	7 024	
1972	11	1 057	2 397	1 696	1 240	753	678	-	7 832	
1973	4	1 145	2 687	1 775	1 167	802	756	-	8 336	
1974	5	1 352	3 247	2 181	1 458	969	921	-	10 133	
1975	3	1 428	3 518	2 386	1 533	993	1 116	-	10 977	
1976	5	1 617	3 781	2 472	1 705	1 139	1 946	-	12 665	
1977	1	1 619	3 909	2 599	1 653	1 220	1 866	-	12 867	
1978	2	1 856	4 183	2 756	1 700	1 266	1 765	-	13 528	
1979	2	1 846	4 237	2 802	1 750	1 217	1 527	-	13 381	
1980	-	2 018	4 646	3 143	1 945	1 228	1 477	-	14 457	
1981	2	2 082	4 976	3 440	2 046	1 221	1 556	-	15 323	
1982	5	2 094	5 196	3 737	2 183	1 278	1 511	-	16 004	

31.- REPARTITION PROPORTIONNELLE DES DIVORCES D'APRES LA DUREE DU MARIAGE DISSOUS  
(Périodes 1951 à 1970 années 1971 à 1982)

Périodes et années	Proportions pour cent divorces								Durée inconnue	Total
	< 1 an	1 - < 5 ans	5 - < 10 ans	10 - < 15 ans	15 - < 20 ans	20 - < 25 ans	25 ans et plus			
1951 - 1955	0,05	11,27	30,09	21,12	15,97	11,63	8,85	0,02	100,0	
1956 - 1960	0,15	11,35	32,56	25,26	13,21	8,40	9,04	0,03	100,0	
1961 - 1965	0,08	10,98	29,16	24,49	16,85	7,90	7,95	2,59	100,0	
1966 - 1970	0,08	12,11	28,83	23,35	17,07	10,03	8,04	0,49	100,0	
1971	0,06	12,74	31,32	22,47	15,20	10,02	8,19	-	100,0	
1972	0,14	13,50	30,61	21,65	15,83	9,61	8,66	-	100,0	
1973	0,05	13,74	32,23	21,29	14,00	9,62	9,07	-	100,0	
1974	0,05	13,34	32,05	21,52	14,39	9,56	9,09	-	100,0	
1975	0,03	13,01	32,05	21,74	13,96	9,05	10,16	-	100,0	
1976	0,04	12,77	29,85	19,52	13,46	8,99	15,37	-	100,0	
1977	0,01	12,58	30,38	20,20	12,85	9,48	14,50	-	100,0	
1978	0,01	13,72	30,92	20,37	12,57	9,36	13,05	-	100,0	
1979	0,01	13,80	31,66	20,94	13,08	9,10	11,41	-	100,0	
1980	-	13,96	32,14	21,74	13,45	8,49	10,22	-	100,0	
1981	0,01	13,58	32,47	22,44	13,35	8,00	10,15	-	100,0	
1982	0,03	13,08	32,47	23,35	13,64	7,99	9,44	-	100,0	

## 32. - DIVORCES, PAR PROVINCE ET REGION, D'APRES L'AGE DES DIVORCES (ANNEE 1982)

AGE DU DIVORCE	AGE DE LA DIVORCEE													IN- CONNU	TOTAL
	< 20 ANS	20 - < 21 ANS	21 - < 25 ANS	25 - < 30 ANS	30 - < 35 ANS	35 - < 40 ANS	40 - < 45 ANS	45 - < 50 ANS	50 - < 55 ANS	55 - < 60 ANS	60 - < 65 ANS	65 - < 70 ANS	70 A. ET PLUS		

## PROVINCE D'ANVERS

MOINS DE 21 ANS	0	0	1	0	0	0	0	0	0	0	0	0	0	0	0	1
21 - < 25 ANS	1	9	73	13	2	1	0	0	0	0	0	0	0	0	0	99
25 - < 30 ANS	1	3	157	424	19	0	1	0	0	0	0	0	0	0	0	605
30 - < 35 ANS	0	1	33	215	314	39	4	0	1	1	0	0	0	0	0	608
35 - < 40 ANS	0	0	3	52	183	224	24	2	0	0	1	0	0	0	0	489
40 - < 45 ANS	0	0	2	6	25	106	114	14	4	0	0	0	0	0	0	271
45 - < 50 ANS	0	0	0	7	9	26	74	94	16	3	0	0	0	0	0	229
50 - < 55 ANS	0	0	1	1	3	5	15	51	48	13	0	0	0	0	0	137
55 - < 60 ANS	0	0	0	0	1	2	6	7	22	23	4	0	1	0	0	66
60 - < 65 ANS	0	0	0	0	2	0	1	1	4	15	8	4	0	0	0	35
65 - < 70 ANS	0	0	0	0	1	0	0	0	6	3	7	7	3	0	0	27
70 ANS ET PLUS	0	0	0	0	0	1	0	0	0	1	2	1	10	0	0	15
INCONNU	0	0	0	0	0	0	0	0	0	0	0	0	0	0	0	0
TOTAL :	2	13	270	718	559	404	239	169	101	59	22	12	14	0	0	2582

## PROVINCE DE BRABANT

MOINS DE 21 ANS	0	0	2	1	0	0	0	0	0	0	0	0	0	0	0	3
21 - < 25 ANS	1	6	72	12	2	2	0	0	0	0	0	0	0	0	0	95
25 - < 30 ANS	1	4	194	502	83	9	1	1	0	0	0	0	0	0	0	795
30 - < 35 ANS	0	2	34	348	520	75	13	3	1	1	0	1	0	0	0	998
35 - < 40 ANS	0	0	5	62	294	358	39	5	3	3	0	0	0	0	0	769
40 - < 45 ANS	0	1	1	11	57	179	168	28	6	0	1	0	0	0	0	452
45 - < 50 ANS	0	0	1	5	16	55	137	119	35	10	1	0	0	0	0	379
50 - < 55 ANS	0	0	0	4	7	13	33	82	63	15	3	3	1	0	0	224
55 - < 60 ANS	0	0	0	0	1	3	15	18	45	42	16	5	1	0	0	146
60 - < 65 ANS	0	0	0	1	1	0	2	8	9	28	27	4	3	0	0	83
65 - < 70 ANS	0	0	0	0	0	2	2	2	2	5	9	15	7	0	0	44
70 ANS ET PLUS	0	0	0	0	0	1	0	1	5	1	7	9	23	2	0	49
INCONNU	0	0	0	0	0	0	0	0	0	0	0	0	0	0	0	0
TOTAL :	2	13	309	946	981	697	410	267	169	105	64	37	35	2	0	4037

## 32. - DIVORCES, PAR PROVINCE ET REGION, D'APRES L'AGE DES DIVORCES (ANNEE 1982)

AGE DU DIVORCE	AGE DE LA DIVORCEE														TOTAL
	< 20 ANS	20 - < 21 ANS	21 - < 25 ANS	25 - < 30 ANS	30 - < 35 ANS	35 - < 40 ANS	40 - < 45 ANS	45 - < 50 ANS	50 - < 55 ANS	55 - < 60 ANS	60 - < 65 ANS	65 - < 70 ANS	70 A. ET PLUS	IN-CONNU	
PROVINCE DE HAINAUT															
MOINS DE 21 ANS	0	0	1	0	0	0	0	0	0	0	0	0	0	0	1
21 - < 25 ANS	6	9	55	17	1	0	0	0	0	0	0	0	0	0	88
25 - < 30 ANS	0	1	155	310	40	1	0	0	0	0	0	0	0	0	507
30 - < 35 ANS	0	1	23	250	329	38	3	4	0	0	0	0	0	0	648
35 - < 40 ANS	0	0	4	33	182	191	22	3	1	0	0	1	0	0	437
40 - < 45 ANS	0	0	0	3	32	95	89	18	7	1	0	0	0	0	245
45 - < 50 ANS	0	0	0	1	6	26	72	49	13	2	0	0	0	0	169
50 - < 55 ANS	0	0	0	0	1	1	15	39	42	6	1	0	0	0	105
55 - < 60 ANS	0	0	0	0	1	1	4	9	26	23	5	1	0	0	70
60 - < 65 ANS	0	0	0	0	0	1	0	1	1	10	14	3	0	0	30
65 - < 70 ANS	0	0	0	0	0	0	0	0	1	3	4	4	1	0	13
70 ANS ET PLUS	0	0	0	0	1	0	0	0	2	0	1	2	4	1	11
INCONNU	0	0	0	0	0	0	0	0	0	0	0	0	2	0	2
TOTAL :	6	11	238	614	593	354	205	123	93	45	25	11	7	1	2326

## PROVINCE DE LIEGE

MOINS DE 21 ANS	1	0	0	1	0	0	0	0	0	0	0	0	0	0	2
21 - < 25 ANS	3	8	38	11	2	0	0	0	0	0	0	0	0	0	62
25 - < 30 ANS	1	6	122	237	33	6	1	1	0	0	0	0	0	0	407
30 - < 35 ANS	0	1	19	218	262	40	6	2	0	0	1	0	0	0	549
35 - < 40 ANS	0	0	4	30	145	168	17	7	3	0	0	0	0	0	374
40 - < 45 ANS	0	0	1	5	27	80	69	19	3	2	0	0	0	0	206
45 - < 50 ANS	0	0	0	4	7	15	71	42	7	2	1	0	0	0	149
50 - < 55 ANS	0	0	0	1	1	6	11	43	31	6	2	0	0	0	101
55 - < 60 ANS	0	0	0	0	1	1	6	3	16	24	6	1	0	0	58
60 - < 65 ANS	0	0	0	0	0	1	2	4	2	15	6	1	2	0	33
65 - < 70 ANS	0	0	0	0	0	0	0	0	0	4	4	4	2	0	14
70 ANS ET PLUS	0	0	0	0	0	0	0	0	0	0	1	3	3	0	7
INCONNU	0	0	0	0	0	0	0	0	0	0	0	0	0	0	0
TOTAL :	5	15	184	507	478	317	183	121	62	53	21	9	7	0	1962

## 32. - DIVORCES, PAR PROVINCE ET REGION, D'APRES L'AGE DES DIVORCES (ANNEE 1982)

AGE DU DIVORCE	AGE DE LA DIVORCEE														TOTAL
	< 20 ANS	20 - < 21 ANS	21 - < 25 ANS	25 - < 30 ANS	30 - < 35 ANS	35 - < 40 ANS	40 - < 45 ANS	45 - < 50 ANS	50 - < 55 ANS	55 - < 60 ANS	60 - < 65 ANS	65 - < 70 ANS	70 A. ET PLUS	IN-CONNU	
PROVINCE DE LIMBOURG															
MOINS DE 21 ANS	0	0	0	0	0	0	0	0	0	0	0	0	0	0	0
21 - < 25 ANS	0	0	8	4	0	0	0	0	0	0	0	0	0	0	12
25 - < 30 ANS	0	0	72	92	12	0	0	0	0	0	0	0	0	0	176
30 - < 35 ANS	0	0	9	81	105	7	0	0	0	0	0	0	0	0	202
35 - < 40 ANS	0	1	1	12	48	51	8	2	0	0	0	0	0	0	123
40 - < 45 ANS	0	0	0	2	9	34	20	5	0	0	0	0	0	0	70
45 - < 50 ANS	0	0	0	0	3	6	23	13	1	1	0	0	0	0	47
50 - < 55 ANS	0	0	0	1	0	2	5	13	7	3	0	1	0	0	32
55 - < 60 ANS	0	0	0	0	0	0	0	6	6	3	1	0	0	0	16
60 - < 65 ANS	0	0	0	0	0	1	0	0	2	2	3	0	0	0	8
65 - < 70 ANS	0	0	0	0	0	0	0	0	0	0	2	0	0	0	2
70 ANS ET PLUS	0	0	0	0	0	0	0	0	0	0	2	1	1	0	4
INCONNU	0	0	0	0	0	0	0	0	0	0	0	0	0	0	0
TOTAL :	0	1	90	192	177	101	56	39	16	9	8	2	1	0	692

## PROVINCE DE LUXEMBOURG

MOINS DE 21 ANS	0	0	0	0	0	0	0	0	0	0	0	0	0	0	0
21 - < 25 ANS	1	0	6	0	1	0	0	0	0	0	0	0	0	0	8
25 - < 30 ANS	1	0	21	32	10	1	0	0	0	0	0	0	0	0	65
30 - < 35 ANS	0	0	4	29	23	4	0	1	0	0	0	0	0	0	61
35 - < 40 ANS	0	0	0	4	26	23	5	1	0	0	0	0	0	0	59
40 - < 45 ANS	0	0	0	4	6	11	4	1	0	0	0	0	0	0	26
45 - < 50 ANS	0	0	0	0	2	1	5	8	2	0	0	0	0	0	18
50 - < 55 ANS	0	0	0	0	1	1	0	5	6	0	0	1	0	0	14
55 - < 60 ANS	0	0	0	0	0	0	1	0	1	2	1	0	0	0	5
60 - < 65 ANS	0	0	0	0	0	0	0	1	0	0	2	0	0	0	3
65 - < 70 ANS	0	0	0	0	0	0	0	0	0	0	1	0	0	0	1
70 ANS ET PLUS	0	0	0	0	0	0	0	0	0	0	0	0	1	0	1
INCONNU	0	0	0	0	0	0	0	0	0	0	0	0	0	0	0
TOTAL :	2	0	31	69	69	41	15	17	9	2	4	1	1	0	261



## 32. - DIVORCES, PAR PROVINCE ET REGION, D'APRES L'AGE DES DIVORCES (ANNEE 1982)

AGE DU DIVORCE	AGE DE LA DIVORCEE														TOTAL
	< 20 ANS	20 - < 21 ANS	21 - < 25 ANS	25 - < 30 ANS	30 - < 35 ANS	35 - < 40 ANS	40 - < 45 ANS	45 - < 50 ANS	50 - < 55 ANS	55 - < 60 ANS	60 - < 65 ANS	65 - < 70 ANS	70 A. ET PLUS	IN-CONNU	
MOINS DE 21 ANS	0	0	0	0	0	0	0	0	0	0	0	0	0	0	0
21 - < 25 ANS	1	3	11	7	1	0	0	0	0	0	0	0	0	0	23
25 - < 30 ANS	1	2	56	99	17	1	0	2	0	0	0	0	0	0	178
30 - < 35 ANS	0	0	8	74	95	12	0	0	0	0	0	0	0	0	189
35 - < 40 ANS	0	0	2	8	51	48	5	0	0	0	0	0	0	0	114
40 - < 45 ANS	0	0	1	1	8	29	29	5	2	0	0	0	0	0	75
45 - < 50 ANS	0	0	0	0	3	7	17	20	3	0	0	0	0	0	50
50 - < 55 ANS	0	0	0	0	2	4	5	12	9	2	0	0	0	0	34
55 - < 60 ANS	0	0	0	0	1	0	1	4	10	4	3	0	0	0	23
60 - < 65 ANS	0	0	0	0	0	1	0	1	2	2	3	0	0	0	9
65 - < 70 ANS	0	0	0	0	0	1	0	0	0	0	3	1	1	0	6
70 ANS ET PLUS	0	0	0	0	0	0	0	0	0	1	0	1	3	0	5
INCONNU	0	0	0	0	0	0	0	0	0	0	0	0	0	0	0
TOTAL :	2	5	78	189	178	103	57	44	26	9	9	2	4	0	706

## PROVINCE DE FLANDRE ORIENTALE

MOINS DE 21 ANS	1	0	1	0	0	0	0	0	0	0	0	0	0	0	2
21 - < 25 ANS	5	4	61	22	1	0	0	0	0	0	0	0	0	0	93
25 - < 30 ANS	3	4	123	286	21	2	1	0	0	0	0	0	0	0	440
30 - < 35 ANS	0	0	22	193	242	30	5	0	0	0	0	0	0	0	492
35 - < 40 ANS	0	0	5	30	161	161	16	6	0	0	0	0	0	0	379
40 - < 45 ANS	0	0	0	4	34	82	101	10	2	0	0	0	0	0	233
45 - < 50 ANS	0	0	0	1	9	17	56	62	12	0	0	0	0	0	157
50 - < 55 ANS	0	0	0	1	2	5	6	28	41	5	0	0	0	0	88
55 - < 60 ANS	0	0	0	0	1	1	1	4	13	17	4	0	1	0	42
60 - < 65 ANS	0	0	0	0	1	0	1	2	3	7	10	2	1	0	27
65 - < 70 ANS	0	0	0	0	0	1	0	0	1	0	7	7	2	0	18
70 ANS ET PLUS	0	0	0	0	0	0	0	0	1	1	1	3	4	0	10
INCONNU	0	0	0	0	0	0	0	0	0	0	0	0	0	0	0
TOTAL :	9	8	212	537	472	299	187	112	73	30	22	12	8	0	1981

## 32. - DIVORCES, PAR PROVINCE ET REGION, D'APRES L'AGE DES DIVORCES (ANNEE 1982)

AGE DE LA DIVORCEE															
AGE DU DIVORCE	< 20 ANS	20 - < 21 ANS	21 - < 25 ANS	25 - < 30 ANS	30 - < 35 ANS	35 - < 40 ANS	40 - < 45 ANS	45 - < 50 ANS	50 - < 55 ANS	55 - < 60 ANS	60 - < 65 ANS	65 - < 70 ANS	70 A. ET PLUS	IN-CONNU	TOTAL
PROVINCE DE FLANDRE OCCIDENTALE															
MOINS DE 21 ANS	0	0	0	0	0	0	0	0	0	0	0	0	0	0	0
21 - < 25 ANS	2	15	52	11	0	0	0	0	0	0	0	0	0	0	80
25 - < 30 ANS	0	4	109	219	21	3	1	0	0	0	0	0	0	0	357
30 - < 35 ANS	0	0	9	152	144	16	2	0	0	0	0	0	0	0	323
35 - < 40 ANS	0	0	2	23	102	127	17	5	1	0	0	0	0	0	277
40 - < 45 ANS	0	0	0	2	11	68	60	8	0	1	0	0	0	0	150
45 - < 50 ANS	0	0	0	1	2	10	49	51	6	2	1	0	0	0	122
50 - < 55 ANS	0	0	0	0	1	3	5	27	33	6	0	0	0	0	75
55 - < 60 ANS	0	0	0	1	0	0	1	3	13	12	0	1	1	0	32
60 - < 65 ANS	0	0	0	0	0	0	0	2	3	8	1	0	0	0	14
65 - < 70 ANS	0	0	0	0	0	0	0	1	0	4	5	7	1	0	18
70 ANS ET PLUS	0	0	0	0	0	0	0	0	1	0	1	3	4	0	9
INCONNU	0	0	0	0	0	0	0	0	0	0	0	0	0	0	0
TOTAL :	2	19	172	409	281	227	135	97	57	33	8	11	6	0	1457
REGION BRUXELLOISE															
MOINS DE 21 ANS	0	0	1	1	0	0	0	0	0	0	0	0	0	0	2
21 - < 25 ANS	1	3	37	8	0	1	0	0	0	0	0	0	0	0	50
25 - < 30 ANS	1	2	101	258	49	8	0	0	0	0	0	0	0	0	419
30 - < 35 ANS	0	2	21	183	313	45	10	2	1	1	0	1	0	0	579
35 - < 40 ANS	0	0	5	42	181	223	26	4	3	2	0	0	0	0	486
40 - < 45 ANS	0	1	0	7	41	116	109	23	6	0	0	0	0	0	303
45 - < 50 ANS	0	0	1	4	13	40	85	78	26	10	0	0	0	0	257
50 - < 55 ANS	0	0	0	2	5	10	28	57	43	11	3	3	1	0	163
55 - < 60 ANS	0	0	0	0	1	2	11	14	30	33	15	5	1	0	112
60 - < 65 ANS	0	0	0	0	1	0	1	5	8	24	22	4	2	0	67
65 - < 70 ANS	0	0	0	0	0	2	2	2	2	4	8	10	6	0	36
70 ANS ET PLUS	0	0	0	0	0	1	0	1	4	1	6	3	19	1	36
INCONNU	0	0	0	0	0	0	0	0	0	0	0	0	0	0	0
TOTAL :	2	8	166	505	604	448	272	186	123	86	54	26	29	1	2510

## 32. - DIVORCES, PAR PROVINCE ET REGION, D'APRES L'AGE DES DIVORCES (ANNEE 1982)

AGE DU DIVORCE	AGE DE LA DIVORCEE														TOTAL
	< 20 ANS	20 - < 21 ANS	21 - < 25 ANS	25 - < 30 ANS	30 - < 35 ANS	35 - < 40 ANS	40 - < 45 ANS	45 - < 50 ANS	50 - < 55 ANS	55 - < 60 ANS	60 - < 65 ANS	65 - < 70 ANS	70 A. ET PLUS	IN-CONNU	
REGION FLAMANDE															
MOINS DE 21 ANS	1	0	2	0	0	0	0	0	0	0	0	0	0	0	3
21 - < 25 ANS	8	30	220	52	5	1	0	0	0	0	0	0	0	0	316
25 - < 30 ANS	4	12	531	1202	95	5	4	1	0	0	0	0	0	0	1854
30 - < 35 ANS	0	1	85	766	963	111	13	0	1	1	0	0	0	0	1941
35 - < 40 ANS	0	1	11	128	575	670	73	16	1	0	1	0	0	0	1476
40 - < 45 ANS	0	0	2	18	93	336	338	41	6	1	0	0	0	0	835
45 - < 50 ANS	0	0	0	10	26	70	239	252	43	6	1	0	0	0	647
50 - < 55 ANS	0	0	1	4	8	17	34	138	141	29	0	1	0	0	373
55 - < 60 ANS	0	0	0	1	2	4	11	22	67	61	10	1	3	0	182
60 - < 65 ANS	0	0	0	0	3	1	3	7	13	36	25	6	2	0	96
65 - < 70 ANS	0	0	0	0	1	1	0	1	7	8	22	25	7	0	72
70 ANS ET PLUS	0	0	0	0	0	1	0	0	3	2	6	12	23	1	48
INCONNU	0	0	0	0	0	0	0	0	0	0	0	0	0	0	0
TOTAL :	13	44	852	2181	1771	1217	715	478	282	144	65	45	35	1	7843

## REGION WALLONNE

MOINS DE 21 ANS	1	0	2	1	0	0	0	0	0	0	0	0	0	0	4
21 - < 25 ANS	11	21	119	37	5	1	0	0	0	0	0	0	0	0	194
25 - < 30 ANS	3	10	377	741	112	10	1	3	0	0	0	0	0	0	1257
30 - < 35 ANS	0	2	55	611	758	105	10	8	0	0	1	0	0	0	1550
35 - < 40 ANS	0	0	10	84	436	458	54	11	4	1	0	1	0	0	1059
40 - < 45 ANS	0	0	3	13	75	232	207	44	12	3	1	0	0	0	590
45 - < 50 ANS	0	0	0	5	18	53	180	128	26	4	2	0	0	0	416
50 - < 55 ANS	0	0	0	2	5	13	33	105	96	16	3	1	0	0	274
55 - < 60 ANS	0	0	0	0	3	2	13	18	55	56	15	2	0	0	164
60 - < 65 ANS	0	0	0	1	0	3	2	8	5	27	27	4	2	0	79
65 - < 70 ANS	0	0	0	0	0	1	0	0	1	7	12	10	4	0	35
70 ANS ET PLUS	0	0	0	0	1	0	0	0	2	1	3	8	11	1	27
INCONNU	0	0	0	0	0	0	0	0	0	0	0	0	2	0	2
TOTAL :	15	33	566	1495	1413	878	500	325	201	115	64	26	19	1	5651

## 32. - DIVORCES, PAR PROVINCE ET REGION, D'APRES L'AGE DES DIVORCES (ANNEE 1982)

AGE DU DIVORCE	AGE DE LA DIVORCEE													IN- CONNU	TOTAL
	< 20 ANS	20 - < 21 ANS	21 - < 25 ANS	25 - < 30 ANS	30 - < 35 ANS	35 - < 40 ANS	40 - < 45 ANS	45 - < 50 ANS	50 - < 55 ANS	55 - < 60 ANS	60 - < 65 ANS	65 - < 70 ANS	70 A. ET PLUS		
LE ROYAUME															
MOINS DE 21 ANS	2	0	5	2	0	0	0	0	0	0	0	0	0	0	9
21 - < 25 ANS	20	54	376	97	10	3	0	0	0	0	0	0	0	0	560
25 - < 30 ANS	8	24	1009	2201	256	23	5	4	0	0	0	0	0	0	3530
30 - < 35 ANS	0	5	161	1560	2034	261	33	10	2	2	1	1	0	0	4070
35 - < 40 ANS	0	1	26	254	1192	1351	153	31	8	3	1	1	0	0	3021
40 - < 45 ANS	0	1	5	38	209	684	654	108	24	4	1	0	0	0	1728
45 - < 50 ANS	0	0	1	19	57	163	504	458	95	20	3	0	0	0	1320
50 - < 55 ANS	0	0	1	8	18	40	95	300	280	56	6	5	1	0	810
55 - < 60 ANS	0	0	0	1	6	8	35	54	152	150	40	8	4	0	458
60 - < 65 ANS	0	0	0	1	4	4	6	20	26	87	74	14	6	0	242
65 - < 70 ANS	0	0	0	0	1	4	2	3	10	19	42	45	17	0	143
70 ANS ET PLUS	0	0	0	0	1	2	0	1	9	4	15	23	53	3	111
INCONNU	0	0	0	0	0	0	0	0	0	0	0	0	2	0	2
TOTAL :	30	85	1584	4181	3788	2543	1487	989	606	345	183	97	83	3	16004

33. - DIVORCES D'APRES L'AGE DE LA DIVORCEE ET LA DUREE DU MARIAGE DISSOUS (ANNEE 1982)  
A. - LE ROYAUME

DUREE DU MARIAGE	ANNEE DU MARIAGE	AGE DE LA DIVORCEE														AGE IN- CONNU	TOT.	
		< 20 ANS	20 - < 21 ANS	21 - < 25 ANS	25 - < 30 ANS	30 - < 35 ANS	35 - < 40 ANS	40 - < 45 ANS	45 - < 50 ANS	50 - < 55 ANS	55 - < 60 ANS	60 - < 65 ANS	65 - < 70 ANS	70 A. ET PLUS				
< 1 AN	1982	0	0	0	0	0	0	0	0	0	0	0	0	0	0	0	0	5
	1981	2	0	1	0	1	0	1	0	0	0	0	0	0	0	0	0	
	TOT :	2	0	1	0	1	0	1	0	0	0	0	0	0	0	0	0	5
1 AN	1981	0	0	2	1	0	1	0	0	0	0	0	0	0	0	0	0	4
	1980	7	4	10	13	7	1	0	1	1	1	0	0	0	0	0	0	
2 ANS	1980	2	11	56	30	19	5	3	1	1	1	0	0	0	0	0	0	129
	1979	14	19	92	35	14	8	3	1	2	1	1	0	0	0	0	0	
3 ANS	1979	2	21	120	86	27	9	4	1	2	1	1	0	0	0	0	0	274
	1978	3	12	187	171	43	12	6	5	4	0	1	1	1	1	0	0	
4 ANS	1978	0	8	201	151	35	19	8	2	2	1	0	0	0	0	0	0	427
	1977	0	5	257	239	42	21	7	5	2	1	0	1	0	0	0	0	
	TOT :	28	80	925	726	187	76	31	16	14	5	3	2	1	0	0	0	2094
5 ANS	1977	0	3	157	240	44	22	10	9	3	2	0	0	0	0	0	0	490
	1976	0	2	173	302	63	21	10	8	2	1	1	0	0	0	0	0	
6 ANS	1976	0	0	115	304	60	14	6	6	1	0	1	1	0	0	0	0	508
	1975	0	0	93	389	89	24	10	9	2	2	0	0	0	0	0	0	
7 ANS	1975	0	0	47	344	77	24	9	3	2	0	0	0	0	0	0	0	506
	1974	0	0	43	359	104	29	7	4	6	1	1	0	0	0	0	0	
8 ANS	1974	0	0	16	273	102	25	10	6	1	1	0	0	1	0	0	0	435
	1973	0	0	12	318	157	33	13	7	2	2	0	0	0	0	0	0	
9 ANS	1973	0	0	0	242	163	21	15	4	2	0	0	0	0	0	0	0	447
	1972	0	0	1	235	218	34	11	9	2	0	0	0	0	0	0	0	
	TOT :	0	5	657	3006	1077	247	101	65	23	9	3	1	2	0	0	0	5196
10 ANS	1972	0	0	1	151	228	43	7	1	2	2	0	0	0	0	0	0	435
	1971	0	0	0	132	254	39	7	5	4	3	1	1	0	0	0	0	
11 ANS	1971	0	0	0	66	269	48	15	12	1	1	0	2	0	0	0	0	414
	1970	0	0	0	42	321	59	10	7	2	4	2	0	1	1	1	0	
12 ANS	1970	0	0	0	29	253	54	10	6	5	0	0	0	0	0	0	0	357
	1969	0	0	0	16	258	94	11	11	1	4	1	0	1	0	0	0	
13 ANS	1969	0	0	0	7	192	74	10	2	9	2	1	0	1	0	0	0	298
	1968	0	0	0	4	200	106	15	11	5	3	2	0	0	0	0	0	
14 ANS	1968	0	0	0	1	149	114	15	7	1	0	1	1	1	0	0	0	289
	1967	0	0	0	0	135	136	17	8	8	0	0	0	1	1	1	0	
	TOT :	0	0	1	448	2259	767	117	70	38	19	8	4	4	2	0	0	3737
15 ANS	1967	0	0	0	0	75	153	24	4	4	3	1	0	0	0	0	0	264
	1966	0	0	0	1	79	178	25	12	4	1	0	1	0	0	0	0	
16 ANS	1966	0	0	0	0	38	160	16	7	1	4	3	0	1	0	0	0	230
	1965	0	0	0	0	34	168	35	9	6	2	0	0	1	0	0	0	
17 ANS	1965	0	0	0	0	19	135	22	9	4	1	2	0	0	0	0	0	192
	1964	0	0	0	0	9	144	49	10	6	2	3	1	0	0	0	0	
18 ANS	1964	0	0	0	0	5	118	44	6	3	4	1	0	1	0	0	0	182
	1963	0	0	0	0	4	116	61	16	3	0	1	1	0	0	0	0	
19 ANS	1963	0	0	0	0	1	70	62	8	6	1	1	0	0	0	0	0	149
	1962	0	0	0	0	0	78	88	10	4	1	2	1	0	0	0	0	
	TOT :	0	0	0	1	264	1320	426	91	41	19	14	4	3	0	0	0	2183

33. - DIVORCES D'APRES L'AGE DE LA DIVORCEE ET LA DUREE DU MARIAGE DISSOUS (ANNEE 1982)  
A. - LE ROYAUME

DUREE DU MARIAGE	ANNEE DU MARIAGE	AGE DE LA DIVORCEE														AGE IN- CONNU	TOT.
		< 20 ANS	20 - < 21 ANS	21 - < 25 ANS	25 - < 30 ANS	30 - < 35 ANS	35 - < 40 ANS	40 - < 45 ANS	45 - < 50 ANS	50 - < 55 ANS	55 - < 60 ANS	60 - < 65 ANS	65 - < 70 ANS	70 A. ET PLUS			
20 ANS	1962	0	0	0	0	0	43	77	6	3	2	0	0	0	0	0	131
	1961	0	0	0	0	0	43	83	19	3	1	0	1	0	0	0	150
21 ANS	1961	0	0	0	0	0	19	74	24	4	3	2	0	1	0	0	127
	1960	0	0	0	0	0	22	106	34	4	1	0	3	0	0	0	170
22 ANS	1960	0	0	0	0	0	4	85	19	7	2	0	0	1	0	0	118
	1959	0	0	0	0	0	2	82	29	10	2	4	0	0	0	0	129
23 ANS	1959	0	0	0	0	0	0	75	37	1	2	0	0	0	0	0	115
	1958	0	0	0	0	0	0	62	60	8	4	0	1	1	0	0	136
24 ANS	1958	0	0	0	0	0	0	35	34	13	6	2	0	1	0	0	91
	1957	0	0	0	0	0	0	40	59	9	2	1	0	0	0	0	111
	TOT :	0	0	0	0	0	133	719	321	62	25	9	5	4	0	0	1278
25 ANS	1957	0	0	0	0	0	0	34	48	14	4	1	0	2	0	0	103
	1956	0	0	0	0	0	0	26	54	16	4	3	0	1	0	0	104
26 ANS	1956	0	0	0	0	0	0	12	30	11	4	1	2	0	0	0	60
	1955	0	0	0	0	0	0	10	58	18	2	0	0	0	0	0	88
27 ANS	1955	0	0	0	0	0	0	3	48	13	6	0	2	1	1	1	74
	1954	0	0	0	0	0	0	4	39	19	4	2	0	0	0	0	68
28 ANS	1954	0	0	0	0	0	0	1	44	19	0	2	1	0	0	0	67
	1953	0	0	0	0	0	0	2	32	18	4	1	1	0	0	0	58
29 ANS	1953	0	0	0	0	0	0	0	18	25	5	1	1	1	1	0	51
	1952	0	0	0	0	0	0	0	22	36	6	1	0	0	0	0	65
	TOT :	0	0	0	0	0	0	92	393	189	39	12	7	5	1	0	738
30 ANS	1952	0	0	0	0	0	0	0	15	32	3	2	0	0	0	0	52
	1951	0	0	0	0	0	0	0	7	36	6	2	0	0	0	0	51
31 ANS	1951	0	0	0	0	0	0	0	4	23	6	0	0	1	0	0	34
	1950	0	0	0	0	0	0	0	2	34	9	1	0	1	0	0	47
32 ANS	1950	0	0	0	0	0	0	0	2	20	10	1	1	0	0	0	34
	1949	0	0	0	0	0	0	0	2	18	6	3	0	0	0	0	29
33 ANS	1949	0	0	0	0	0	0	0	0	18	14	3	2	0	0	0	37
	1948	0	0	0	0	0	0	0	0	14	14	2	1	0	0	0	31
34 ANS	1948	0	0	0	0	0	0	0	0	11	17	4	1	0	0	0	33
	1947	0	0	0	0	0	0	0	1	14	20	4	0	3	0	0	42
	TOT :	0	0	0	0	0	0	0	33	220	105	22	5	5	0	0	390
35 ANS	1947	0	0	0	0	0	0	0	0	6	17	4	0	0	0	0	27
	1946	0	0	0	0	0	0	0	0	4	26	10	1	1	0	0	42
36 ANS	1946	0	0	0	0	0	0	0	0	6	14	6	2	1	0	0	29
	1945	0	0	0	0	0	0	0	0	1	14	7	0	2	0	0	24
37 ANS	1945	0	0	0	0	0	0	0	0	1	12	8	3	0	0	0	24
	1944	0	0	0	0	0	0	0	0	0	11	6	0	0	0	0	17
38 ANS	1944	0	0	0	0	0	0	0	0	0	6	3	2	1	0	0	12
	1943	0	0	0	0	0	0	0	0	1	8	3	1	1	0	0	14
39 ANS	1943	0	0	0	0	0	0	0	0	0	4	9	0	2	0	0	15
	1942	0	0	0	0	0	0	0	0	0	6	8	4	0	0	0	18
	TOT :	0	0	0	0	0	0	0	0	19	118	64	13	8	0	0	222
40 ANS ET PLUS INCONNUE		0	0	0	0	0	0	0	0	0	6	48	56	51	0	0	161
		0	0	0	0	0	0	0	0	0	0	0	0	0	0	0	0
TOT. GEN		30	85	1584	4181	3788	2543	1487	989	606	345	183	97	83	3	0	16004

33. - DIVORCES D'APRES L'AGE DE LA DIVORCEE ET LA DUREE DU MARIAGE DISSOUS (ANNEE 1982)  
B. - REGION BRUXELLOISE

DUREE DU MARIAGE	ANNEE DU MARIAGE	AGE DE LA DIVORCEE														AGE IN- CONNU	TOT.	
		< 20 ANS	20 - < 21 ANS	21 - < 25 ANS	25 - < 30 ANS	30 - < 35 ANS	35 - < 40 ANS	40 - < 45 ANS	45 - < 50 ANS	50 - < 55 ANS	55 - < 60 ANS	60 - < 65 ANS	65 - < 70 ANS	70 A. ET PLUS				
< 1 AN	1982	0	0	0	0	0	0	0	0	0	0	0	0	0	0	0	0	0
	1981	0	0	0	0	0	0	0	0	0	0	0	0	0	0	0	0	0
	TOT :	0	0	0	0	0	0	0	0	0	0	0	0	0	0	0	0	0
1 AN	1981	0	0	0	0	0	1	0	0	0	0	0	0	0	0	0	0	1
	1980	1	0	1	4	2	0	0	0	0	0	0	0	0	0	0	0	8
2 ANS	1980	0	1	3	8	5	1	1	0	1	0	0	0	0	0	0	0	20
	1979	1	2	9	6	3	4	2	1	0	0	0	0	0	0	0	0	28
3 ANS	1979	0	0	9	8	6	1	0	1	0	0	0	0	0	0	0	0	25
	1978	0	3	26	23	6	2	1	0	1	0	0	0	0	0	0	0	62
4 ANS	1978	0	0	18	22	10	4	3	0	1	0	0	0	0	0	0	0	58
	1977	0	1	36	41	12	5	0	0	0	0	0	0	1	0	0	0	96
TOT :		2	7	102	112	44	18	7	2	3	0	0	1	0	0	0	298	
5 ANS	1977	0	0	17	38	10	5	4	0	1	0	0	0	0	0	0	0	75
	1976	0	1	17	34	15	5	5	2	0	0	1	0	0	0	0	0	80
6 ANS	1976	0	0	10	39	16	5	1	3	0	0	0	1	0	1	0	0	75
	1975	0	0	6	53	14	3	2	1	0	1	0	0	0	1	0	0	81
7 ANS	1975	0	0	3	33	17	5	2	0	0	0	0	0	0	0	0	0	60
	1974	0	0	4	43	17	5	1	1	1	0	0	0	0	0	0	0	72
8 ANS	1974	0	0	5	31	18	10	2	1	0	1	0	0	0	0	0	0	68
	1973	0	0	1	29	38	8	2	1	0	1	0	0	0	0	0	0	80
9 ANS	1973	0	0	0	24	26	3	4	1	1	0	0	0	0	0	0	0	59
	1972	0	0	0	23	39	3	0	4	1	0	0	0	0	0	0	0	70
TOT :		0	1	63	347	210	52	23	14	4	3	1	1	1	0	0	720	
10 ANS	1972	0	0	1	17	26	13	0	0	1	0	0	0	0	0	0	0	58
	1971	0	0	0	13	43	12	4	1	1	1	0	0	0	0	0	0	75
11 ANS	1971	0	0	0	3	42	8	4	1	0	1	0	0	0	0	0	0	59
	1970	0	0	0	4	36	10	4	3	1	0	0	0	0	0	0	0	58
12 ANS	1970	0	0	0	7	32	12	3	1	2	0	0	0	0	0	0	0	57
	1969	0	0	0	1	39	21	6	7	0	3	0	0	1	0	0	0	78
13 ANS	1969	0	0	0	0	22	18	2	1	2	1	0	0	0	0	0	0	46
	1968	0	0	0	1	24	30	3	1	3	1	0	0	0	0	0	0	63
14 ANS	1968	0	0	0	0	19	21	3	4	0	0	0	1	0	0	0	0	48
	1967	0	0	0	0	19	19	4	1	4	0	0	0	0	0	0	0	47
TOT :		0	0	1	46	302	164	33	20	14	7	0	1	1	0	0	589	
15 ANS	1967	0	0	0	0	8	22	4	1	2	0	0	0	0	0	0	0	37
	1966	0	0	0	0	14	22	1	4	2	1	0	0	0	0	0	0	44
16 ANS	1966	0	0	0	0	11	23	3	2	0	0	1	0	1	0	0	0	41
	1965	0	0	0	0	8	25	8	4	2	1	0	0	0	0	0	0	48
17 ANS	1965	0	0	0	0	5	19	8	4	2	0	1	0	0	0	0	0	39
	1964	0	0	0	0	1	24	11	2	4	0	1	1	0	0	0	0	44
18 ANS	1964	0	0	0	0	1	19	10	1	0	0	0	0	1	0	1	0	32
	1963	0	0	0	0	0	17	14	4	2	0	1	0	0	0	0	0	38
19 ANS	1963	0	0	0	0	0	8	10	4	0	0	0	0	0	0	0	0	22
	1962	0	0	0	0	0	19	14	3	2	0	2	0	0	0	0	0	40
TOT :		0	0	0	0	48	198	83	29	16	2	6	1	2	0	0	385	

33. - DIVORCES D'APRES L'AGE DE LA DIVORCEE ET LA DUREE DU MARIAGE DISSOUS (ANNEE 1982)  
B. - REGION BRUXELLOISE

DUREE DU MARIAGE	ANNEE DU MARIAGE	AGE DE LA DIVORCEE														AGE IN- CONNU	TOT.
		< 20 ANS	20 - < 21 ANS	21 - < 25 ANS	25 - < 30 ANS	30 - < 35 ANS	35 - < 40 ANS	40 - < 45 ANS	45 - < 50 ANS	50 - < 55 ANS	55 - < 60 ANS	60 - < 65 ANS	65 - < 70 ANS	70 A. ET PLUS			
20 ANS	1962	0	0	0	0	0	8	8	1	1	1	0	0	0	0	0	19
	1961	0	0	0	0	0	5	17	3	0	0	0	0	0	0	0	25
21 ANS	1961	0	0	0	0	0	1	16	4	1	1	0	0	0	0	0	23
	1960	0	0	0	0	0	1	19	6	1	1	0	0	0	0	0	28
22 ANS	1960	0	0	0	0	0	1	8	5	1	1	0	0	0	1	0	17
	1959	0	0	0	0	0	0	10	4	2	0	0	0	0	0	0	16
23 ANS	1959	0	0	0	0	0	0	9	7	0	1	0	0	0	0	0	17
	1958	0	0	0	0	0	0	13	8	2	2	0	1	0	1	0	26
24 ANS	1958	0	0	0	0	0	0	6	10	4	3	1	0	1	0	1	25
	1957	0	0	0	0	0	0	4	10	2	1	0	0	0	0	0	17
	TOT :	0	0	0	0	0	16	110	58	14	11	1	1	2	0	0	213
25 ANS	1957	0	0	0	0	0	0	5	7	3	2	0	0	0	0	0	17
	1956	0	0	0	0	0	0	8	11	4	0	2	0	1	0	0	26
26 ANS	1956	0	0	0	0	0	0	1	7	2	2	1	1	0	0	0	14
	1955	0	0	0	0	0	0	2	7	4	0	0	0	0	0	0	13
27 ANS	1955	0	0	0	0	0	0	0	6	3	3	0	2	1	1	1	16
	1954	0	0	0	0	0	0	0	4	3	2	1	0	0	0	0	10
28 ANS	1954	0	0	0	0	0	0	0	7	6	0	1	1	1	0	0	15
	1953	0	0	0	0	0	0	0	7	0	1	0	0	0	0	0	8
29 ANS	1953	0	0	0	0	0	0	0	1	3	3	0	0	0	0	0	7
	1952	0	0	0	0	0	0	0	2	5	1	1	0	0	0	0	9
	TOT :	0	0	0	0	0	0	16	59	33	14	6	4	2	1	0	135
30 ANS	1952	0	0	0	0	0	0	0	0	4	1	1	0	0	0	0	6
	1951	0	0	0	0	0	0	0	0	5	2	2	0	0	0	0	9
31 ANS	1951	0	0	0	0	0	0	0	2	3	1	0	0	0	0	0	6
	1950	0	0	0	0	0	0	0	1	9	0	1	0	0	0	0	11
32 ANS	1950	0	0	0	0	0	0	0	0	3	2	1	0	0	0	0	6
	1949	0	0	0	0	0	0	0	1	1	2	1	0	0	0	0	5
33 ANS	1949	0	0	0	0	0	0	0	0	4	4	3	1	0	0	0	12
	1948	0	0	0	0	0	0	0	0	2	4	0	1	0	0	0	7
34 ANS	1948	0	0	0	0	0	0	0	0	5	4	2	1	0	0	0	12
	1947	0	0	0	0	0	0	0	0	1	4	3	0	1	0	0	9
	TOT :	0	0	0	0	0	0	0	4	37	24	14	3	1	0	0	83
35 ANS	1947	0	0	0	0	0	0	0	0	0	2	1	0	0	0	0	3
	1946	0	0	0	0	0	0	0	0	1	4	3	0	0	0	0	8
36 ANS	1946	0	0	0	0	0	0	0	0	1	4	1	0	0	0	0	6
	1945	0	0	0	0	0	0	0	0	0	5	1	0	2	0	0	8
37 ANS	1945	0	0	0	0	0	0	0	0	0	2	3	1	0	0	0	6
	1944	0	0	0	0	0	0	0	0	0	2	1	0	0	0	0	3
38 ANS	1944	0	0	0	0	0	0	0	0	0	2	1	0	0	0	0	3
	1943	0	0	0	0	0	0	0	0	0	1	1	0	1	0	0	3
39 ANS	1943	0	0	0	0	0	0	0	0	0	0	2	0	1	0	0	3
	1942	0	0	0	0	0	0	0	0	0	1	3	1	0	0	0	5
	TOT :	0	0	0	0	0	0	0	0	2	23	17	2	4	0	0	48
40 ANS ET PLUS INCONNUE		0	0	0	0	0	0	0	0	0	2	9	12	16	0	0	39
		0	0	0	0	0	0	0	0	0	0	0	0	0	0	0	0
TOT. GEN		2	8	166	505	604	448	272	186	123	86	54	26	29	1	0	2510



33. - DIVORCES D'APRES L'AGE DE LA DIVORCEE ET LA DUREE DU MARIAGE DISSOUS (ANNEE 1982)  
C. - REGION FLAMANDE

DUREE DU MARIAGE	ANNEE DU MARIAGE	AGE DE LA DIVORCEE														AGE IN- CONNU	TOT.	
		< 20 ANS	20 - < 21 ANS	21 - < 25 ANS	25 - < 30 ANS	30 - < 35 ANS	35 - < 40 ANS	40 - < 45 ANS	45 - < 50 ANS	50 - < 55 ANS	55 - < 60 ANS	60 - < 65 ANS	65 - < 70 ANS	70 A. ET PLUS				
< 1 AN	1982	0	0	0	0	0	0	0	0	0	0	0	0	0	0	0	0	0
	1981	0	0	1	0	0	0	0	1	0	0	0	0	0	0	0	0	0
	TOT :	0	0	1	0	0	0	1	0	0	0	0	0	0	0	0	0	2
1 AN	1981	0	0	0	0	0	0	0	0	0	0	0	0	0	0	0	0	0
	1980	4	2	4	1	2	1	0	0	1	0	0	0	0	0	0	0	15
2 ANS	1980	0	7	30	11	9	3	1	1	0	1	0	0	0	0	0	0	63
	1979	7	10	50	16	6	2	1	0	1	1	1	0	0	0	0	0	95
3 ANS	1979	2	11	57	50	14	5	3	0	1	1	1	0	0	0	0	0	145
	1978	0	5	100	90	21	5	4	1	1	0	0	0	1	0	0	0	228
4 ANS	1978	0	6	107	74	13	6	4	0	1	1	0	0	0	0	0	0	212
	1977	0	0	149	129	17	9	3	4	1	0	0	0	0	0	0	0	312
	TOT :	13	41	497	371	82	31	16	6	6	4	2	0	1	0	0	0	1070
5 ANS	1977	0	2	93	139	17	9	4	5	1	2	0	0	0	0	0	0	272
	1976	0	1	86	156	21	6	2	3	1	1	0	0	0	0	0	0	277
6 ANS	1976	0	0	69	170	20	5	3	2	1	0	0	0	0	0	0	0	270
	1975	0	0	51	196	39	10	5	4	2	1	0	0	0	0	0	0	308
7 ANS	1975	0	0	24	185	36	12	4	3	2	0	0	0	0	0	0	0	266
	1974	0	0	21	186	43	14	4	2	3	1	1	0	0	0	0	0	275
8 ANS	1974	0	0	7	147	51	6	3	4	1	0	0	0	0	0	0	0	219
	1973	0	0	3	170	58	13	9	2	2	1	0	0	0	0	0	0	258
9 ANS	1973	0	0	0	123	74	14	7	1	1	0	0	0	0	0	0	0	220
	1972	0	0	0	115	92	12	9	3	0	0	0	0	0	0	0	0	231
	TOT :	0	3	354	1587	451	101	50	29	14	6	1	0	0	0	0	0	2596
10 ANS	1972	0	0	0	77	116	14	1	0	1	2	0	0	0	0	0	0	211
	1971	0	0	0	67	118	17	0	3	1	1	0	1	0	0	0	0	208
11 ANS	1971	0	0	0	35	138	26	6	5	1	0	0	1	0	0	0	0	212
	1970	0	0	0	21	155	26	5	2	1	3	0	0	1	1	1	0	215
12 ANS	1970	0	0	0	11	136	23	3	2	3	0	0	0	0	0	0	0	178
	1969	0	0	0	9	113	51	2	2	1	0	0	0	0	0	0	0	178
13 ANS	1969	0	0	0	2	107	31	4	1	5	1	1	0	1	0	0	0	153
	1968	0	0	0	1	98	43	6	4	0	1	2	0	0	0	0	0	155
14 ANS	1968	0	0	0	0	76	53	8	3	0	0	1	0	0	0	0	0	141
	1967	0	0	0	0	65	61	8	4	4	0	0	0	1	0	0	0	143
	TOT :	0	0	0	223	1122	345	43	26	17	8	4	2	3	1	1	0	1794
15 ANS	1967	0	0	0	0	41	81	16	0	2	3	1	0	0	0	0	0	144
	1966	0	0	0	0	36	89	15	4	2	0	0	1	0	0	0	0	147
16 ANS	1966	0	0	0	0	12	82	7	5	0	1	2	0	0	0	0	0	109
	1965	0	0	0	0	14	92	17	4	3	1	0	0	1	0	0	0	132
17 ANS	1965	0	0	0	0	5	74	9	3	1	1	1	0	0	0	0	0	94
	1964	9	0	0	0	6	86	25	2	1	1	0	0	0	0	0	0	121
18 ANS	1964	0	0	0	0	0	52	25	3	2	1	0	0	0	0	0	0	83
	1963	0	0	0	0	2	60	25	4	1	0	0	0	0	0	0	0	92
19 ANS	1963	0	0	0	0	0	39	27	3	2	0	0	0	0	0	0	0	71
	1962	0	0	0	0	0	34	49	3	0	1	0	1	0	0	0	0	88
	TOT :	0	0	0	0	116	689	215	31	14	9	4	2	1	0	0	0	1081

33. - DIVORCES D'APRES L'AGE DE LA DIVORCEE ET LA DUREE DU MARIAGE DISSOUS (ANNEE 1982)  
C. - REGION FLAMANDE

DUREE DU MARIAGE	ANNEE DU MARIAGE	AGE DE LA DIVORCEE														AGE IN- CONNU	TOT.
		< 20 ANS	20 - < 21 ANS	21 - < 25 ANS	25 - < 30 ANS	30 - < 35 ANS	35 - < 40 ANS	40 - < 45 ANS	45 - < 50 ANS	50 - < 55 ANS	55 - < 60 ANS	60 - < 65 ANS	65 - < 70 ANS	70 A. ET PLUS			
20 ANS	1962	0	0	0	0	0	14	46	2	2	1	0	0	0	0	0	65
	1961	0	0	0	0	0	19	40	8	2	1	0	0	0	0	0	70
21 ANS	1961	0	0	0	0	0	8	36	12	1	1	1	0	0	0	0	59
	1960	0	0	0	0	0	10	47	14	0	0	0	1	0	0	0	72
22 ANS	1960	0	0	0	0	0	0	46	11	3	1	0	0	0	0	0	61
	1959	0	0	0	0	0	0	37	16	5	1	2	0	0	0	0	61
23 ANS	1959	0	0	0	0	0	0	39	21	0	1	0	0	0	0	0	61
	1958	0	0	0	0	0	0	32	34	5	0	0	0	1	0	0	72
24 ANS	1958	0	0	0	0	0	0	16	17	6	1	0	0	0	0	0	40
	1957	0	0	0	0	0	0	18	39	4	0	0	0	0	0	0	61
	TOT :	0	0	0	0	0	51	357	174	28	7	3	1	1	0	0	622
25 ANS	1957	0	0	0	0	0	0	10	24	6	2	0	0	1	0	0	43
	1956	0	0	0	0	0	0	9	25	7	1	1	0	0	0	0	43
26 ANS	1956	0	0	0	0	0	0	5	10	5	1	0	1	0	0	0	22
	1955	0	0	0	0	0	0	3	31	8	1	0	0	0	0	0	43
27 ANS	1955	0	0	0	0	0	0	2	30	8	2	0	0	0	0	0	42
	1954	0	0	0	0	0	0	3	15	14	0	0	0	0	0	0	32
28 ANS	1954	0	0	0	0	0	0	1	24	10	0	1	0	0	0	0	36
	1953	0	0	0	0	0	0	0	18	9	1	1	1	0	0	0	30
29 ANS	1953	0	0	0	0	0	0	0	6	11	0	0	0	0	0	0	17
	1952	0	0	0	0	0	0	0	12	17	3	0	0	0	0	0	32
	TOT :	0	0	0	0	0	0	33	195	95	11	3	2	1	0	0	340
30 ANS	1952	0	0	0	0	0	0	0	11	14	2	0	0	0	0	0	27
	1951	0	0	0	0	0	0	0	3	15	3	0	0	0	0	0	21
31 ANS	1951	0	0	0	0	0	0	0	2	11	3	0	0	0	0	0	16
	1950	0	0	0	0	0	0	0	0	12	5	0	0	1	0	0	18
32 ANS	1950	0	0	0	0	0	0	0	1	13	6	0	0	0	0	0	20
	1949	0	0	0	0	0	0	0	0	11	1	0	0	0	0	0	12
33 ANS	1949	0	0	0	0	0	0	0	0	8	4	0	0	0	0	0	12
	1948	0	0	0	0	0	0	0	0	6	6	1	0	0	0	0	13
34 ANS	1948	0	0	0	0	0	0	0	0	5	7	2	0	0	0	0	14
	1947	0	0	0	0	0	0	0	0	9	10	0	0	1	0	0	20
	TOT :	0	0	0	0	0	0	0	17	104	47	3	0	2	0	0	173
35 ANS	1947	0	0	0	0	0	0	0	0	2	9	2	0	0	0	0	13
	1946	0	0	0	0	0	0	0	0	1	10	4	1	0	0	0	16
36 ANS	1946	0	0	0	0	0	0	0	0	1	3	2	2	1	0	0	9
	1945	0	0	0	0	0	0	0	0	0	5	3	0	0	0	0	8
37 ANS	1945	0	0	0	0	0	0	0	0	0	5	1	2	0	0	0	8
	1944	0	0	0	0	0	0	0	0	0	6	2	0	0	0	0	8
38 ANS	1944	0	0	0	0	0	0	0	0	0	2	1	2	1	0	0	6
	1943	0	0	0	0	0	0	0	0	0	5	2	1	0	0	0	8
39 ANS	1943	0	0	0	0	0	0	0	0	0	3	2	0	0	0	0	5
	1942	0	0	0	0	0	0	0	0	0	2	3	1	0	0	0	6
	TOT :	0	0	0	0	0	0	0	0	4	50	22	9	2	0	0	87
40 ANS ET PLUS INCONNUE		0	0	0	0	0	0	0	0	0	2	23	29	24	0	0	78
		0	0	0	0	0	0	0	0	0	0	0	0	0	0	0	0
TOT. GEN		13	44	852	2181	1771	1217	715	478	282	144	65	45	35	1	0	7843

33. - DIVORCES D'APRES L'AGE DE LA DIVORCEE ET LA DUREE DU MARIAGE DISSOUS (ANNEE 1982)  
D. - REGION WALLONNE

DUREE DU MARIAGE	ANNEE DU MARIAGE	AGE DE LA DIVORCEE														AGE IN- CONNU	TOT.	
		< 20 ANS	20 - < 21 ANS	21 - < 25 ANS	25 - < 30 ANS	30 - < 35 ANS	35 - < 40 ANS	40 - < 45 ANS	45 - < 50 ANS	50 - < 55 ANS	55 - < 60 ANS	60 - < 65 ANS	65 - < 70 ANS	70 A. ET PLUS				
< 1 AN	1982	0	0	0	0	0	0	0	0	0	0	0	0	0	0	0	0	0
	1981	2	0	0	0	1	0	0	0	0	0	0	0	0	0	0		3
	TOT :	2	0	0	0	1	0	0	0	0	0	0	0	0	0	0	3	
1 AN	1981	0	0	2	1	0	0	0	0	0	0	0	0	0	0	0	3	0
	1980	2	2	5	8	3	0	0	1	0	0	0	0	0	0	0		21
2 ANS	1980	2	3	23	11	5	1	1	0	0	0	0	0	0	0	0	67	46
	1979	6	7	33	13	5	2	0	0	1	0	0	0	0	0	0		104
3 ANS	1979	0	10	54	28	7	3	1	0	1	0	0	0	0	0	0	156	157
	1978	3	4	61	58	16	5	1	4	2	0	1	1	0	0	0		172
4 ANS	1978	0	2	76	55	12	9	1	2	0	0	0	0	0	0	0	726	157
	1977	0	4	72	69	13	7	4	1	1	1	0	0	0	0	0		172
	TOT :	13	32	326	243	61	27	8	8	5	1	1	1	0	0	0	726	
5 ANS	1977	0	1	47	63	17	8	2	4	1	0	0	0	0	0	0	226	143
	1976	0	0	70	112	27	10	3	3	1	0	0	0	0	0	0		226
6 ANS	1976	0	0	36	95	24	4	2	1	0	0	1	0	0	0	0	230	163
	1975	0	0	36	140	36	11	3	4	0	0	0	0	0	0	0		230
7 ANS	1975	0	0	20	126	24	7	3	0	0	0	0	0	0	0	0	207	180
	1974	0	0	18	130	44	10	2	1	2	0	0	0	0	0	0		207
8 ANS	1974	0	0	4	95	33	9	5	1	0	0	0	0	1	0	0	206	148
	1973	0	0	8	119	61	12	2	4	0	0	0	0	0	0	0		206
9 ANS	1973	0	0	0	95	63	4	4	2	0	0	0	0	0	0	0	209	168
	1972	0	0	1	97	87	19	2	2	1	0	0	0	0	0	0		209
	TOT :	0	1	240	1072	416	94	28	22	5	0	1	0	1	0	0	1880	
10 ANS	1972	0	0	0	57	86	16	6	1	0	0	0	0	0	0	0	163	166
	1971	0	0	0	52	93	10	3	1	2	1	1	0	0	0	0		163
11 ANS	1971	0	0	0	28	89	14	5	6	0	0	0	1	0	0	0	176	143
	1970	0	0	0	17	130	23	1	2	0	1	2	0	0	0	0		176
12 ANS	1970	0	0	0	11	85	19	4	3	0	0	0	0	0	0	0	141	122
	1969	0	0	0	6	106	22	3	2	0	1	1	0	0	0	0		141
13 ANS	1969	0	0	0	5	63	25	4	0	2	0	0	0	0	0	0	99	99
	1968	0	0	0	2	78	33	6	6	2	1	0	0	0	0	0		128
14 ANS	1968	0	0	0	1	54	40	4	0	1	0	0	0	0	0	0	100	100
	1967	0	0	0	0	51	56	5	3	0	0	0	0	0	0	1		116
	TOT :	0	0	0	179	835	258	41	24	7	4	4	1	0	1	0	1354	
15 ANS	1967	0	0	0	0	26	50	4	3	0	0	0	0	0	0	0	83	83
	1966	0	0	0	1	29	67	9	4	0	0	0	0	0	0	0		110
16 ANS	1966	0	0	0	0	15	55	6	0	1	3	0	0	0	0	0	80	80
	1965	0	0	0	0	12	51	10	1	1	0	0	0	0	0	0		75
17 ANS	1965	0	0	0	0	9	42	5	2	1	0	0	0	0	0	0	59	59
	1964	0	0	0	0	2	34	13	6	1	1	2	0	0	0	0		67
18 ANS	1964	0	0	0	0	4	47	9	2	1	3	1	0	0	0	0	72	67
	1963	0	0	0	0	2	39	22	8	0	0	0	1	0	0	0		72
19 ANS	1963	0	0	0	0	1	23	25	1	4	1	1	0	0	0	0	56	56
	1962	0	0	0	0	0	25	25	4	2	0	0	0	0	0	0		56
	TOT :	0	0	0	1	100	433	128	31	11	8	4	1	0	0	0	717	

33. - DIVORCES D'APRES L'AGE DE LA DIVORCEE ET LA DUREE DU MARIAGE DISSOUS (ANNEE 1982)  
D. - REGION WALLONNE

DUREE DU MARIAGE	ANNEE DU MARIAGE	AGE DE LA DIVORCEE														AGE IN- CONNU	TOT.
		< 20 ANS	20 - < 21 ANS	21 - < 25 ANS	25 - < 30 ANS	30 - < 35 ANS	35 - < 40 ANS	40 - < 45 ANS	45 - < 50 ANS	50 - < 55 ANS	55 - < 60 ANS	60 - < 65 ANS	65 - < 70 ANS	70 A. ET PLUS			
20 ANS	1962	0	0	0	0	0	21	23	3	0	0	0	0	0	0	0	47
	1961	0	0	0	0	0	19	26	8	1	0	0	1	0	0	0	55
21 ANS	1961	0	0	0	0	0	10	22	8	2	1	1	0	1	0	0	45
	1960	0	0	0	0	0	11	40	14	3	0	0	2	0	0	0	70
22 ANS	1960	0	0	0	0	0	3	31	3	3	0	0	0	0	0	0	40
	1959	0	0	0	0	0	2	35	9	3	1	2	0	0	0	0	52
23 ANS	1959	0	0	0	0	0	0	27	9	1	0	0	0	0	0	0	37
	1958	0	0	0	0	0	0	17	18	1	2	0	0	0	0	0	38
24 ANS	1958	0	0	0	0	0	0	13	7	3	2	1	0	0	0	0	26
	1957	0	0	0	0	0	0	18	10	3	1	1	0	0	0	0	33
	TOT :	0	0	0	0	0	66	252	89	20	7	5	3	1	0	0	443
25 ANS	1957	0	0	0	0	0	0	19	17	5	0	1	0	1	0	0	43
	1956	0	0	0	0	0	0	9	18	5	3	0	0	0	0	0	35
26 ANS	1956	0	0	0	0	0	0	6	13	4	1	0	0	0	0	0	24
	1955	0	0	0	0	0	0	5	20	6	1	0	0	0	0	0	32
27 ANS	1955	0	0	0	0	0	0	1	12	2	1	0	0	0	0	0	16
	1954	0	0	0	0	0	0	1	20	2	2	1	0	0	0	0	26
28 ANS	1954	0	0	0	0	0	0	0	13	3	0	0	0	0	0	0	16
	1953	0	0	0	0	0	0	2	7	9	2	0	0	0	0	0	20
29 ANS	1953	0	0	0	0	0	0	0	11	11	2	1	1	1	1	0	27
	1952	0	0	0	0	0	0	0	8	14	2	0	0	0	0	0	24
	TOT :	0	0	0	0	0	0	43	139	61	14	3	1	2	0	0	263
30 ANS	1952	0	0	0	0	0	0	0	4	14	0	1	0	0	0	0	19
	1951	0	0	0	0	0	0	0	4	16	1	0	0	0	0	0	21
31 ANS	1951	0	0	0	0	0	0	0	0	9	2	0	0	1	0	0	12
	1950	0	0	0	0	0	0	0	1	13	4	0	0	0	0	0	18
32 ANS	1950	0	0	0	0	0	0	0	1	4	2	0	1	0	0	0	8
	1949	0	0	0	0	0	0	0	0	6	3	2	0	0	0	0	12
33 ANS	1949	0	0	0	0	0	0	0	0	6	6	0	1	0	0	0	13
	1948	0	0	0	0	0	0	0	0	6	4	1	0	0	0	0	11
34 ANS	1948	0	0	0	0	0	0	0	0	1	6	0	0	0	0	0	7
	1947	0	0	0	0	0	0	0	1	4	6	1	0	1	0	0	13
	TOT :	0	0	0	0	0	0	0	12	79	34	5	2	2	0	0	134
35 ANS	1947	0	0	0	0	0	0	0	0	4	6	1	0	0	0	0	11
	1946	0	0	0	0	0	0	0	0	2	12	3	0	1	0	0	18
36 ANS	1946	0	0	0	0	0	0	0	0	4	7	3	0	0	0	0	14
	1945	0	0	0	0	0	0	0	0	1	4	3	0	0	0	0	8
37 ANS	1945	0	0	0	0	0	0	0	0	1	5	4	0	0	0	0	10
	1944	0	0	0	0	0	0	0	0	0	3	3	0	0	0	0	6
38 ANS	1944	0	0	0	0	0	0	0	0	0	2	1	0	0	0	0	3
	1943	0	0	0	0	0	0	0	0	1	2	0	0	0	0	0	3
39 ANS	1943	0	0	0	0	0	0	0	0	0	1	5	0	1	0	0	7
	1942	0	0	0	0	0	0	0	0	0	3	2	2	0	0	0	7
	TOT :	0	0	0	0	0	0	0	0	13	45	25	2	2	0	0	87
40 ANS ET PLUS INCONNUE		0	0	0	0	0	0	0	0	0	2	16	15	11	0	0	44
		0	0	0	0	0	0	0	0	0	0	0	0	0	0	0	0
TOT. GEN		15	33	566	1495	1413	878	500	325	201	115	64	26	19	1	0	5651

34. - DIVORCES D'APRES L'AGE DU DIVORCE ET LA DUREE DU MARIAGE DISSOUS (ANNEE 1982)  
A. - LE ROYAUME

DUREE DU MARIAGE	ANNEE DU MARIAGE	AGE DU DIVORCE														AGE IN- CONNU	TOT.	
		< 20 ANS	20 - < 21 ANS	21 - < 25 ANS	25 - < 30 ANS	30 - < 35 ANS	35 - < 40 ANS	40 - < 45 ANS	45 - < 50 ANS	50 - < 55 ANS	55 - < 60 ANS	60 - < 65 ANS	65 - < 70 ANS	70 A. ET PLUS				
< 1 AN	1982	0	0	0	0	0	0	0	0	0	0	0	0	0	0	0	0	0
	1981	0	0	2	0	1	1	1	0	0	0	0	0	0	0	0	0	5
	TOT :	0	0	2	0	1	1	1	0	0	0	0	0	0	0	0	5	
1 AN	1981	0	0	0	3	0	0	1	0	0	0	0	0	0	0	0	4	
	1980	2	1	16	13	6	2	2	1	1	0	0	0	0	0	0	44	
2 ANS	1980	1	2	44	38	26	8	4	3	2	0	1	0	0	0	0	129	
	1979	0	3	69	69	31	10	3	0	3	0	1	1	0	0	0	190	
3 ANS	1979	0	0	76	132	32	19	3	4	3	1	4	0	0	0	0	274	
	1978	0	0	90	243	61	28	7	10	2	0	3	0	2	0	0	446	
4 ANS	1978	0	0	72	228	68	27	17	5	4	2	3	1	0	0	0	427	
	1977	0	0	76	337	112	26	11	11	2	3	2	0	0	0	0	580	
	TOT :	3	6	443	1063	336	120	48	34	17	6	14	2	2	0	0	2094	
5 ANS	1977	0	0	45	286	91	31	14	17	3	1	1	0	1	0	0	490	
	1976	0	0	38	367	117	35	14	5	2	4	0	0	1	0	0	583	
6 ANS	1976	0	0	21	295	139	31	10	7	4	0	1	0	0	0	0	508	
	1975	0	0	6	339	179	55	18	9	6	5	0	0	2	0	0	619	
7 ANS	1975	0	0	4	283	159	36	14	3	3	3	0	1	0	0	0	506	
	1974	0	0	0	258	219	41	16	8	6	4	1	1	0	0	0	554	
8 ANS	1974	0	0	1	168	203	33	14	8	3	1	2	1	0	1	0	435	
	1973	0	0	0	172	277	48	21	13	4	5	3	1	0	0	0	544	
9 ANS	1973	0	0	0	108	238	62	19	9	3	6	2	0	0	0	0	447	
	1972	0	0	0	83	313	72	18	10	9	2	3	0	0	0	0	510	
	TOT :	0	0	115	2359	1935	444	158	89	43	31	13	4	4	1	0	5196	
10 ANS	1972	0	0	0	43	280	80	18	8	0	3	1	1	1	0	0	435	
	1971	0	0	0	43	276	78	23	14	5	4	1	1	1	0	0	446	
11 ANS	1971	0	0	0	11	250	107	24	15	5	0	1	0	1	0	0	414	
	1970	0	0	0	9	269	126	20	11	8	2	0	2	2	0	0	449	
12 ANS	1970	0	0	0	2	188	130	22	10	1	2	1	1	0	0	0	357	
	1969	0	0	0	0	164	183	21	12	12	3	1	0	1	0	0	397	
13 ANS	1969	0	0	0	0	111	144	17	14	6	4	1	1	0	0	0	298	
	1968	0	0	0	0	89	199	32	14	6	5	1	0	0	0	0	346	
14 ANS	1968	0	0	0	0	61	170	39	10	3	4	1	0	1	0	0	289	
	1967	0	0	0	0	52	191	36	11	10	3	1	0	2	0	0	306	
	TOT :	0	0	0	108	1740	1408	252	119	56	30	9	6	9	0	0	3737	
15 ANS	1967	0	0	0	0	19	169	47	14	8	3	3	1	0	0	0	264	
	1966	0	0	0	0	26	186	68	11	3	2	1	3	1	0	0	301	
16 ANS	1966	0	0	0	0	5	147	52	15	3	2	1	4	1	0	0	230	
	1965	0	0	0	0	7	132	81	24	7	3	1	0	0	0	0	255	
17 ANS	1965	0	0	0	0	0	102	61	14	9	2	3	1	0	0	0	192	
	1964	0	0	0	0	1	90	93	23	8	7	1	1	1	0	0	224	
18 ANS	1964	0	0	0	0	0	71	79	23	3	4	1	1	0	0	0	182	
	1963	0	0	0	0	0	66	99	26	10	1	0	0	0	0	0	202	
19 ANS	1963	0	0	0	0	0	24	92	24	4	3	1	1	0	0	0	149	
	1962	0	0	0	0	0	34	107	30	7	3	2	0	1	0	0	184	
	TOT :	0	0	0	0	58	1021	779	204	62	30	14	12	3	0	0	2183	

34. - DIVORCES D'APRES L'AGE DU DIVORCE ET LA DUREE DU MARIAGE DISSOUS (ANNEE 1982)  
A. - LE ROYAUME

DUREE DU MARIAGE	ANNEE DU MARIAGE	AGE DU DIVORCE														AGE IN- CONNU	TOT.
		< 20 ANS	20 - < 21 ANS	21 - < 25 ANS	25 - < 30 ANS	30 - < 35 ANS	35 - < 40 ANS	40 - < 45 ANS	45 - < 50 ANS	50 - < 55 ANS	55 - < 60 ANS	60 - < 65 ANS	65 - < 70 ANS	70 A. ET PLUS			
20 ANS	1962	0	0	0	0	0	11	78	35	3	4	0	0	0	0	0	131
	1961	0	0	0	0	0	10	82	45	7	3	1	1	1	1	0	150
21 ANS	1961	0	0	0	0	0	3	65	40	10	7	1	0	0	0	1	127
	1960	0	0	0	0	0	3	82	66	11	5	2	0	1	0	0	170
22 ANS	1960	0	0	0	0	0	0	51	51	8	5	2	1	0	0	0	118
	1959	0	0	0	0	0	0	47	62	15	4	0	1	0	0	0	129
23 ANS	1959	0	0	0	0	0	0	28	68	17	2	0	0	0	0	0	115
	1958	0	0	0	0	0	0	26	85	16	6	1	1	1	1	0	136
24 ANS	1958	0	0	0	0	0	0	9	57	17	2	3	2	1	1	0	91
	1957	0	0	0	0	0	0	7	83	16	1	2	0	2	0	0	111
	TOT :	0	0	0	0	0	27	475	592	120	39	12	6	6	1	1278	
25 ANS	1957	0	0	0	0	0	0	11	56	23	5	5	1	2	0	0	103
	1956	0	0	0	0	0	0	3	64	25	8	3	0	1	0	0	104
26 ANS	1956	0	0	0	0	0	0	1	26	29	2	1	0	1	0	0	60
	1955	0	0	0	0	0	0	0	44	37	6	1	0	0	0	0	88
27 ANS	1955	0	0	0	0	0	0	0	28	38	3	2	2	1	0	0	74
	1954	0	0	0	0	0	0	0	23	34	10	1	0	0	0	0	68
28 ANS	1954	0	0	0	0	0	0	0	15	45	6	1	0	0	0	0	67
	1953	0	0	0	0	0	0	0	11	37	5	3	2	0	0	0	58
29 ANS	1953	0	0	0	0	0	0	0	7	36	6	0	1	1	1	0	51
	1952	0	0	0	0	0	0	0	6	40	18	1	0	0	0	0	65
	TOT :	0	0	0	0	0	0	15	280	344	69	18	6	6	0	738	
30 ANS	1952	0	0	0	0	0	0	0	1	37	12	0	0	2	0	0	52
	1951	0	0	0	0	0	0	0	0	32	15	2	1	1	0	0	51
31 ANS	1951	0	0	0	0	0	0	0	0	20	7	5	2	0	0	0	34
	1950	0	0	0	0	0	0	0	1	31	10	4	0	1	0	0	47
32 ANS	1950	0	0	0	0	0	0	0	0	12	18	3	1	0	0	0	34
	1949	0	0	0	0	0	0	0	0	11	15	2	0	1	0	0	29
33 ANS	1949	0	0	0	0	0	0	0	0	8	21	6	2	0	0	0	37
	1948	0	0	0	0	0	0	0	0	3	24	3	1	0	0	0	31
34 ANS	1948	0	0	0	0	0	0	0	0	5	18	7	2	1	0	0	33
	1947	0	0	0	0	0	0	0	0	2	27	8	1	4	0	0	42
	TOT :	0	0	0	0	0	0	0	2	161	167	40	10	10	0	390	
35 ANS	1947	0	0	0	0	0	0	0	0	3	13	9	1	1	0	0	27
	1946	0	0	0	0	0	0	0	0	4	14	18	5	1	0	0	42
36 ANS	1946	0	0	0	0	0	0	0	0	0	17	9	3	0	0	0	29
	1945	0	0	0	0	0	0	0	0	0	12	9	2	1	0	0	24
37 ANS	1945	0	0	0	0	0	0	0	0	0	12	8	4	0	0	0	24
	1944	0	0	0	0	0	0	0	0	0	4	8	4	1	0	0	17
38 ANS	1944	0	0	0	0	0	0	0	0	0	4	7	1	0	0	0	12
	1943	0	0	0	0	0	0	0	0	0	4	4	4	2	0	0	14
39 ANS	1943	0	0	0	0	0	0	0	0	0	4	7	2	2	0	0	15
	1942	0	0	0	0	0	0	0	0	0	1	14	3	0	0	0	18
	TOT :	0	0	0	0	0	0	0	0	7	85	93	29	8	0	222	
40 ANS ET PLUS INCONNUE		0	0	0	0	0	0	0	0	0	1	29	68	63	0	0	161
		0	0	0	0	0	0	0	0	0	0	0	0	0	0	0	0
TOT. GEN		3	6	560	3530	4070	3021	1728	1320	810	458	242	143	111	2	16004	

34. - DIVORCES D'APRES L'AGE DU DIVORCE ET LA DUREE DU MARIAGE DISSOUS (ANNEE 1982)  
B. - REGION BRUXELLOISE

DUREE DU MARIAGE	ANNEE DU MARIAGE	AGE DU DIVORCE														AGE IN- CONNU	TOT.	
		< 20 ANS	20 - < 21 ANS	21 - < 25 ANS	25 - < 30 ANS	30 - < 35 ANS	35 - < 40 ANS	40 - < 45 ANS	45 - < 50 ANS	50 - < 55 ANS	55 - < 60 ANS	60 - < 65 ANS	65 - < 70 ANS	70 A. ET PLUS				
< 1 AN	1982	0	0	0	0	0	0	0	0	0	0	0	0	0	0	0	0	0
	1981	0	0	0	0	0	0	0	0	0	0	0	0	0	0	0	0	
	TOT :	0	0	0	0	0	0	0	0	0	0	0	0	0	0	0	0	0
1 AN	1981	0	0	0	0	0	0	1	0	0	0	0	0	0	0	0	0	1
	1980	0	0	2	4	2	0	0	0	0	0	0	0	0	0	0	0	
2 ANS	1980	0	1	2	7	4	3	1	0	1	0	0	0	0	0	0	0	28
	1979	0	1	4	10	8	3	1	0	1	0	0	0	0	0	0	0	
3 ANS	1979	0	0	5	12	3	3	0	0	1	1	0	0	0	0	0	0	25
	1978	0	0	7	43	5	4	0	2	0	0	1	0	0	0	0	0	
4 ANS	1978	0	0	7	23	11	6	6	2	0	1	1	0	0	0	0	0	58
	1977	0	0	13	49	25	5	3	1	0	0	0	0	0	0	0	0	
	TOT :	0	2	40	148	58	24	12	5	3	2	3	1	0	0	0	298	
5 ANS	1977	0	0	5	37	18	8	3	2	2	0	0	0	0	0	0	0	75
	1976	0	0	2	41	20	10	3	2	1	0	0	0	1	0	0	0	
6 ANS	1976	0	0	2	28	30	8	2	3	1	0	0	0	0	0	0	0	75
	1975	0	0	0	41	26	10	1	1	1	0	0	0	1	0	0	0	
7 ANS	1975	0	0	0	22	27	4	5	1	1	0	0	0	0	0	0	0	60
	1974	0	0	0	32	25	5	4	5	0	1	0	0	0	0	0	0	
8 ANS	1974	0	0	1	21	26	9	7	2	1	0	1	0	0	0	0	0	68
	1973	0	0	0	20	37	15	3	3	0	1	0	1	0	0	0	0	
9 ANS	1973	0	0	0	10	32	12	1	2	1	0	1	0	0	0	0	0	59
	1972	0	0	0	9	39	15	4	1	1	0	1	0	0	0	0	0	
	TOT :	0	0	10	261	280	96	33	22	9	2	4	1	2	0	0	720	
10 ANS	1972	0	0	0	5	38	8	3	1	0	1	0	1	1	0	0	0	58
	1971	0	0	0	2	42	18	4	6	2	1	0	0	0	0	0	0	
11 ANS	1971	0	0	0	2	30	18	4	3	2	0	0	0	0	0	0	0	59
	1970	0	0	0	0	34	13	4	4	2	1	0	0	0	0	0	0	
12 ANS	1970	0	0	0	1	26	19	8	1	0	2	0	0	0	0	0	0	57
	1969	0	0	0	0	25	30	10	4	5	2	1	0	1	0	0	0	
13 ANS	1969	0	0	0	0	10	25	4	4	2	0	0	1	0	0	0	0	46
	1968	0	0	0	0	12	39	6	3	2	1	0	0	0	0	0	0	
14 ANS	1968	0	0	0	0	7	22	11	3	2	2	1	0	0	0	0	0	48
	1967	0	0	0	0	9	25	7	2	4	0	0	0	0	0	0	0	
	TOT :	0	0	0	10	233	217	61	31	21	10	2	2	2	0	0	589	
15 ANS	1967	0	0	0	0	1	24	5	3	2	1	1	0	0	0	0	0	37
	1966	0	0	0	0	3	27	10	2	0	0	1	1	0	0	0	0	
16 ANS	1966	0	0	0	0	3	21	11	3	0	0	0	2	1	0	0	0	41
	1965	0	0	0	0	1	17	19	8	2	1	0	0	0	0	0	0	
17 ANS	1965	0	0	0	0	0	13	14	4	4	2	1	1	0	0	0	0	39
	1964	0	0	0	0	0	12	15	11	2	3	1	0	0	0	0	0	
18 ANS	1964	0	0	0	0	0	9	15	6	1	0	0	1	0	0	0	0	32
	1963	0	0	0	0	0	10	15	8	5	0	0	0	0	0	0	0	
19 ANS	1963	0	0	0	0	0	5	8	7	1	0	1	0	0	0	0	0	22
	1962	0	0	0	0	0	8	17	8	3	2	1	0	1	0	0	0	
	TOT :	0	0	0	0	8	146	129	60	20	9	6	5	2	0	0	385	

34. - DIVORCES D'APRES L'AGE DU DIVORCE ET LA DUREE DU MARIAGE DISSOUS (ANNEE 1982)  
B. - REGION BRUXELLOISE

DUREE DU MARIAGE	ANNEE DU MARIAGE	AGE DU DIVORCE													AGE IN- CONNU	TOT.	
		< 20 ANS	20 - < 21 ANS	21 - < 25 ANS	25 - < 30 ANS	30 - < 35 ANS	35 - < 40 ANS	40 - < 45 ANS	45 - < 50 ANS	50 - < 55 ANS	55 - < 60 ANS	60 - < 65 ANS	65 - < 70 ANS	70 A. ET PLUS			
20 ANS	1962	0	0	0	0	0	2	9	5	1	2	0	0	0	0	0	19
	1961	0	0	0	0	0	1	13	8	0	0	1	1	1	0	0	25
21 ANS	1961	0	0	0	0	0	0	10	10	2	1	0	0	0	0	0	23
	1960	0	0	0	0	0	0	11	10	4	3	0	0	0	0	0	28
22 ANS	1960	0	0	0	0	0	0	6	6	3	1	0	1	0	0	0	17
	1959	0	0	0	0	0	0	7	7	2	0	0	0	0	0	0	16
23 ANS	1959	0	0	0	0	0	0	5	8	4	0	0	0	0	0	0	17
	1958	0	0	0	0	0	0	3	14	5	3	0	0	1	0	0	26
24 ANS	1958	0	0	0	0	0	0	1	13	6	1	2	1	1	0	0	25
	1957	0	0	0	0	0	0	0	16	0	0	0	0	1	0	0	17
	TOT :	0	0	0	0	0	3	65	97	27	11	3	3	4	0	0	213
25 ANS	1957	0	0	0	0	0	0	1	9	3	2	2	0	0	0	0	17
	1956	0	0	0	0	0	0	1	11	9	3	2	0	0	0	0	26
26 ANS	1956	0	0	0	0	0	0	1	5	5	2	0	0	1	0	0	14
	1955	0	0	0	0	0	0	0	7	6	0	0	0	0	0	0	13
27 ANS	1955	0	0	0	0	0	0	0	3	8	1	1	2	1	0	0	16
	1954	0	0	0	0	0	0	0	2	3	4	1	0	0	0	0	10
28 ANS	1954	0	0	0	0	0	0	0	5	8	2	0	0	0	0	0	15
	1953	0	0	0	0	0	0	0	0	6	2	0	0	0	0	0	8
29 ANS	1953	0	0	0	0	0	0	0	0	5	2	0	0	0	0	0	7
	1952	0	0	0	0	0	0	0	0	5	3	1	0	0	0	0	9
	TOT :	0	0	0	0	0	0	3	42	58	21	7	2	2	0	0	135
30 ANS	1952	0	0	0	0	0	0	0	0	2	2	0	0	2	0	0	6
	1951	0	0	0	0	0	0	0	0	3	5	0	0	1	0	0	9
31 ANS	1951	0	0	0	0	0	0	0	0	2	2	1	1	0	0	0	6
	1950	0	0	0	0	0	0	0	0	8	1	1	0	1	0	0	11
32 ANS	1950	0	0	0	0	0	0	0	0	2	4	0	0	0	0	0	6
	1949	0	0	0	0	0	0	0	0	2	2	0	0	1	0	0	5
33 ANS	1949	0	0	0	0	0	0	0	0	3	6	3	0	0	0	0	12
	1948	0	0	0	0	0	0	0	0	0	6	1	0	0	0	0	7
34 ANS	1948	0	0	0	0	0	0	0	0	1	6	4	1	0	0	0	12
	1947	0	0	0	0	0	0	0	0	0	4	3	1	1	0	0	9
	TOT :	0	0	0	0	0	0	0	0	23	38	13	3	6	0	0	83
35 ANS	1947	0	0	0	0	0	0	0	0	0	1	2	0	0	0	0	3
	1946	0	0	0	0	0	0	0	0	2	1	5	0	0	0	0	8
36 ANS	1946	0	0	0	0	0	0	0	0	0	4	2	0	0	0	0	6
	1945	0	0	0	0	0	0	0	0	0	4	2	1	1	0	0	8
37 ANS	1945	0	0	0	0	0	0	0	0	0	4	1	1	0	0	0	6
	1944	0	0	0	0	0	0	0	0	0	0	2	1	1	0	0	3
38 ANS	1944	0	0	0	0	0	0	0	0	0	2	1	0	0	0	0	3
	1943	0	0	0	0	0	0	0	0	0	0	1	1	1	1	0	3
39 ANS	1943	0	0	0	0	0	0	0	0	0	1	1	0	1	0	0	3
	1942	0	0	0	0	0	0	0	0	0	1	3	1	0	0	0	5
	TOT :	0	0	0	0	0	0	0	0	2	18	20	5	3	0	0	48
40 ANS ET PLUS INCONNUE		0	0	0	0	0	0	0	0	0	1	9	14	15	0	0	39
		0	0	0	0	0	0	0	0	0	0	0	0	0	0	0	0
TOT. GEN		0	2	50	419	579	486	303	257	163	112	67	36	36	0	0	2510



34. - DIVORCES D'APRES L'AGE DU DIVORCE ET LA DUREE DU MARIAGE DISSOUS (ANNEE 1982)  
C. - REGION FLAMANDE

DUREE DU MARIAGE	ANNEE DU MARIAGE	AGE DU DIVORCE														AGE IN- CONNU	TOT.
		< 20 ANS	20 - < 21 ANS	21 - < 25 ANS	25 - < 30 ANS	30 - < 35 ANS	35 - < 40 ANS	40 - < 45 ANS	45 - < 50 ANS	50 - < 55 ANS	55 - < 60 ANS	60 - < 65 ANS	65 - < 70 ANS	70 A. ET PLUS			
< 1 AN	1982	0	0	0	0	0	0	0	0	0	0	0	0	0	0	0	0
	1981	0	0	0	0	1	0	1	0	0	0	0	0	0	0	0	0
	TOT :	0	0	0	0	1	0	1	0	0	0	0	0	0	0	0	0
1 AN	1981	0	0	0	0	0	0	0	0	0	0	0	0	0	0	0	0
	1980	1	0	8	2	1	1	0	1	1	0	0	0	0	0	0	0
2 ANS	1980	0	0	27	16	12	3	2	2	1	0	0	0	0	0	0	0
	1979	0	2	37	33	12	6	1	0	2	0	1	1	0	0	0	0
3 ANS	1979	0	0	41	65	19	11	2	2	1	0	4	0	0	0	0	0
	1978	0	0	48	118	37	13	6	4	1	0	0	0	1	0	0	0
4 ANS	1978	0	0	46	117	29	10	6	1	2	0	1	0	0	0	0	0
	1977	0	0	44	183	55	14	7	5	1	1	2	0	0	0	0	0
	TOT :	1	2	251	534	165	58	24	15	9	1	8	1	1	0	0	1070
5 ANS	1977	0	0	29	169	43	12	9	7	1	0	1	0	1	0	0	0
	1976	0	0	20	182	50	14	6	1	1	3	0	0	0	0	0	0
6 ANS	1976	0	0	9	183	57	14	2	2	3	0	0	0	0	0	0	0
	1975	0	0	4	178	82	26	9	3	2	4	0	0	0	0	0	0
7 ANS	1975	0	0	3	153	75	22	8	1	1	2	0	1	0	0	0	0
	1974	0	0	0	130	105	22	8	2	4	2	1	1	0	0	0	0
8 ANS	1974	0	0	0	93	100	14	4	4	2	0	1	1	0	0	0	0
	1973	0	0	0	89	128	20	7	7	3	2	2	0	0	0	0	0
9 ANS	1973	0	0	0	55	113	28	10	6	2	5	1	0	0	0	0	0
	1972	0	0	0	37	149	21	8	8	6	1	1	0	0	0	0	0
	TOT :	0	0	65	1269	902	193	71	41	25	19	7	3	1	0	0	2596
10 ANS	1972	0	0	0	22	138	39	6	3	0	2	1	0	0	0	0	0
	1971	0	0	0	21	133	36	10	4	0	2	1	1	0	0	0	0
11 ANS	1971	0	0	0	6	130	56	9	9	1	0	0	0	1	0	0	0
	1970	0	0	0	1	126	65	11	6	3	0	0	1	2	0	0	0
12 ANS	1970	0	0	0	1	92	71	7	5	1	0	0	1	0	0	0	0
	1969	0	0	0	0	80	80	9	4	4	1	0	0	0	0	0	0
13 ANS	1969	0	0	0	0	62	69	10	6	3	2	1	0	0	0	0	0
	1968	0	0	0	0	34	97	15	5	2	2	0	0	0	0	0	0
14 ANS	1968	0	0	0	0	26	91	15	6	1	2	0	0	0	0	0	0
	1967	0	0	0	0	26	87	15	8	3	3	0	0	1	0	0	0
	TOT :	0	0	0	51	847	691	107	56	18	14	3	3	4	0	0	1794
15 ANS	1967	0	0	0	0	13	89	29	6	4	1	1	1	0	0	0	0
	1966	0	0	0	0	9	94	33	6	2	1	0	1	1	0	0	0
16 ANS	1966	0	0	0	0	1	67	29	6	2	2	0	2	0	0	0	0
	1965	0	0	0	0	2	73	41	11	2	2	1	0	0	0	0	0
17 ANS	1965	0	0	0	0	0	55	30	5	3	0	1	0	0	0	0	0
	1964	0	0	0	0	1	54	52	7	3	3	0	1	0	0	0	0
18 ANS	1964	0	0	0	0	0	34	34	10	2	3	0	0	0	0	0	0
	1963	0	0	0	0	0	34	46	9	2	1	0	0	0	0	0	0
19 ANS	1963	0	0	0	0	0	10	52	7	1	1	0	0	0	0	0	0
	1962	0	0	0	0	0	18	54	13	2	0	1	0	0	0	0	0
	TOT :	0	0	0	0	26	528	400	80	23	14	4	5	1	0	0	1081

34. - DIVORCES D'APRES L'AGE DU DIVORCE ET LA DUREE DU MARIAGE DISSOUS (ANNEE 1982)  
C. - REGION FLAMANDE

DUREE DU MARIAGE	ANNEE DU MARIAGE	AGE DU DIVORCE														AGE IN- CONNU	TOT.
		< 20 ANS	20 - < 21 ANS	21 - < 25 ANS	25 - < 30 ANS	30 - < 35 ANS	35 - < 40 ANS	40 - < 45 ANS	45 - < 50 ANS	50 - < 55 ANS	55 - < 60 ANS	60 - < 65 ANS	65 - < 70 ANS	70 A. ET PLUS			
20 ANS	1962	0	0	0	0	0	2	38	21	2	2	0	0	0	0	0	65
	1961	0	0	0	0	0	2	38	25	3	2	0	0	0	0	0	70
21 ANS	1961	0	0	0	0	0	1	32	19	4	2	1	0	0	0	0	59
	1960	0	0	0	0	0	1	37	28	4	0	1	0	1	0	0	72
22 ANS	1960	0	0	0	0	0	0	24	30	4	1	2	0	0	0	0	61
	1959	0	0	0	0	0	0	18	33	6	3	0	1	0	0	0	61
23 ANS	1959	0	0	0	0	0	0	13	39	8	1	0	0	0	0	0	61
	1958	0	0	0	0	0	0	16	48	5	2	0	1	0	0	0	72
24 ANS	1958	0	0	0	0	0	0	4	29	6	1	0	0	0	0	0	40
	1957	0	0	0	0	0	0	4	41	14	0	2	0	0	0	0	61
	TOT :	0	0	0	0	0	6	224	313	56	14	6	2	1	0	0	622
25 ANS	1957	0	0	0	0	0	0	7	21	12	2	0	0	1	0	0	43
	1956	0	0	0	0	0	0	1	34	6	1	0	0	1	0	0	43
26 ANS	1956	0	0	0	0	0	0	0	14	8	0	0	0	0	0	0	22
	1955	0	0	0	0	0	0	0	20	18	5	0	0	0	0	0	43
27 ANS	1955	0	0	0	0	0	0	0	19	21	1	1	0	0	0	0	42
	1954	0	0	0	0	0	0	0	11	20	1	0	0	0	0	0	32
28 ANS	1954	0	0	0	0	0	0	0	8	24	3	1	0	0	0	0	36
	1953	0	0	0	0	0	0	0	8	17	1	3	1	0	0	0	30
29 ANS	1953	0	0	0	0	0	0	0	2	13	2	0	0	0	0	0	17
	1952	0	0	0	0	0	0	0	4	20	8	0	0	0	0	0	32
	TOT :	0	0	0	0	0	0	8	141	159	24	5	1	2	0	0	340
30 ANS	1952	0	0	0	0	0	0	0	1	23	3	0	0	0	0	0	27
	1951	0	0	0	0	0	0	0	0	16	3	1	1	0	0	0	21
31 ANS	1951	0	0	0	0	0	0	0	0	12	3	1	0	0	0	0	16
	1950	0	0	0	0	0	0	0	0	13	3	2	0	0	0	0	18
32 ANS	1950	0	0	0	0	0	0	0	0	7	10	2	1	0	0	0	20
	1949	0	0	0	0	0	0	0	0	4	7	1	0	0	0	0	12
33 ANS	1949	0	0	0	0	0	0	0	0	1	9	1	1	0	0	0	12
	1948	0	0	0	0	0	0	0	0	2	10	0	1	0	0	0	13
34 ANS	1948	0	0	0	0	0	0	0	0	3	7	3	0	1	0	0	14
	1947	0	0	0	0	0	0	0	0	1	14	3	0	2	0	0	20
	TOT :	0	0	0	0	0	0	0	1	82	69	14	4	3	0	0	173
35 ANS	1947	0	0	0	0	0	0	0	0	1	5	5	1	1	0	0	13
	1946	0	0	0	0	0	0	0	0	0	7	6	3	0	0	0	16
36 ANS	1946	0	0	0	0	0	0	0	0	0	2	4	3	0	0	0	9
	1945	0	0	0	0	0	0	0	0	0	2	5	1	0	0	0	8
37 ANS	1945	0	0	0	0	0	0	0	0	0	4	2	2	0	0	0	8
	1944	0	0	0	0	0	0	0	0	0	2	4	2	0	0	0	8
38 ANS	1944	0	0	0	0	0	0	0	0	0	2	3	1	0	0	0	6
	1943	0	0	0	0	0	0	0	0	0	1	3	3	1	0	0	8
39 ANS	1943	0	0	0	0	0	0	0	0	0	2	1	2	0	0	0	5
	1942	0	0	0	0	0	0	0	0	0	0	5	1	0	0	0	6
	TOT :	0	0	0	0	0	0	0	0	1	27	38	19	2	0	0	87
40 ANS ET PLUS INCONNUE		0	0	0	0	0	0	0	0	0	0	11	34	33	0	0	78
		0	0	0	0	0	0	0	0	0	0	0	0	0	0	0	0
TOT. GEN		1	2	316	1854	1941	1476	835	647	373	182	96	72	48	0	0	7843

34. - DIVORCES D'APRES L'AGE DU DIVORCE ET LA DUREE DU MARIAGE DISSOUS (ANNEE 1982)  
D. - REGION WALLONNE

DUREE DU MARIAGE	ANNEE DU MARIAGE	AGE DU DIVORCE													AGE IN- CONNU	TOT.		
		< 20 ANS	20 - < 21 ANS	21 - < 25 ANS	25 - < 30 ANS	30 - < 35 ANS	35 - < 40 ANS	40 - < 45 ANS	45 - < 50 ANS	50 - < 55 ANS	55 - < 60 ANS	60 - < 65 ANS	65 - < 70 ANS	70 A. ET PLUS				
< 1 AN	1982	0	0	0	0	0	0	0	0	0	0	0	0	0	0	0	0	0
	1981	0	0	2	0	0	0	1	0	0	0	0	0	0	0	0	0	3
	TOT :	0	0	2	0	0	1	0	0	0	0	0	0	0	0	0	3	
1 AN	1981	0	0	0	3	0	0	0	0	0	0	0	0	0	0	0	3	
	1980	1	1	6	7	3	1	2	0	0	0	0	0	0	0	0	21	
2 ANS	1980	1	1	15	15	10	2	1	1	0	0	0	0	0	0	0	46	
	1979	0	0	28	26	11	1	1	0	0	0	0	0	0	0	0	67	
3 ANS	1979	0	0	30	55	10	5	1	2	1	0	0	0	0	0	0	104	
	1978	0	0	35	82	19	11	1	4	1	0	2	0	1	0	0	156	
4 ANS	1978	0	0	19	88	28	11	5	2	2	1	1	0	0	0	0	157	
	1977	0	0	19	105	32	7	1	5	1	2	0	0	0	0	0	172	
	TOT :	2	2	152	381	113	38	12	14	5	3	3	0	1	0	0	726	
5 ANS	1977	0	0	11	80	30	11	2	8	0	1	0	0	0	0	0	143	
	1976	0	0	16	144	47	11	5	2	0	1	0	0	0	0	0	226	
6 ANS	1976	0	0	10	84	52	9	6	2	0	0	0	0	0	0	0	163	
	1975	0	0	2	120	71	19	8	5	3	1	0	0	1	0	0	230	
7 ANS	1975	0	0	1	108	57	10	1	1	1	1	0	0	0	0	0	180	
	1974	0	0	0	96	89	14	4	1	2	1	0	0	0	0	0	207	
8 ANS	1974	0	0	0	54	77	10	3	2	0	1	0	0	0	0	1	148	
	1973	0	0	0	63	112	13	11	3	1	2	1	0	0	0	0	206	
9 ANS	1973	0	0	0	43	93	22	8	1	0	1	0	0	0	0	0	168	
	1972	0	0	0	37	125	36	6	1	2	1	1	0	0	0	0	209	
	TOT :	0	0	40	829	753	155	54	26	9	10	2	0	1	1	1	1880	
10 ANS	1972	0	0	0	16	104	33	9	4	0	0	0	0	0	0	0	166	
	1971	0	0	0	20	101	24	9	4	3	1	0	0	1	0	0	163	
11 ANS	1971	0	0	0	3	90	33	11	3	2	0	1	0	0	0	0	143	
	1970	0	0	0	8	109	48	5	1	3	1	0	1	0	0	0	176	
12 ANS	1970	0	0	0	0	70	40	7	4	0	0	1	0	0	0	0	122	
	1969	0	0	0	0	59	73	2	4	3	0	0	0	0	0	0	141	
13 ANS	1969	0	0	0	0	39	50	3	4	1	2	0	0	0	0	0	99	
	1968	0	0	0	0	43	63	11	6	2	2	1	0	0	0	0	128	
14 ANS	1968	0	0	0	0	28	57	13	1	0	0	0	0	1	0	0	100	
	1967	0	0	0	0	17	79	14	1	3	0	1	0	1	0	0	116	
	TOT :	0	0	0	47	660	500	84	32	17	6	4	1	3	0	0	1354	
15 ANS	1967	0	0	0	0	5	56	13	5	2	1	1	0	0	0	0	83	
	1966	0	0	0	0	14	65	25	3	1	1	0	1	0	0	0	110	
16 ANS	1966	0	0	0	0	1	59	12	6	1	0	1	0	0	0	0	80	
	1965	0	0	0	0	4	42	21	5	3	0	0	0	0	0	0	75	
17 ANS	1965	0	0	0	0	0	34	17	5	2	0	1	0	0	0	0	59	
	1964	0	0	0	0	0	24	26	5	3	1	0	0	0	0	0	59	
18 ANS	1964	0	0	0	0	0	28	30	7	0	1	1	0	0	0	0	67	
	1963	0	0	0	0	0	22	38	9	3	0	0	0	0	0	0	72	
19 ANS	1963	0	0	0	0	0	9	32	10	2	2	0	1	0	0	0	56	
	1962	0	0	0	0	0	8	36	9	2	1	0	0	0	0	0	56	
	TOT :	0	0	0	0	24	347	250	64	19	7	4	2	0	0	0	717	

34. - DIVORCES D'APRES L'AGE DU DIVORCE ET LA DUREE DU MARIAGE DISSOUS (ANNEE 1982)  
D. - REGION WALLONNE

DUREE DU MARIAGE	ANNEE DU MARIAGE	AGE DU DIVORCE														TOT.	
		< 20 ANS	20 - < 21 ANS	21 - < 25 ANS	25 - < 30 ANS	30 - < 35 ANS	35 - < 40 ANS	40 - < 45 ANS	45 - < 50 ANS	50 - < 55 ANS	55 - < 60 ANS	60 - < 65 ANS	65 - < 70 ANS	70 A. ET PLUS	AGE IN- CONNUE		
20 ANS	1962	0	0	0	0	0	7	31	9	0	0	0	0	0	0	0	47
	1961	0	0	0	0	0	7	31	12	4	1	0	0	0	0	0	55
21 ANS	1961	0	0	0	0	0	2	23	11	4	4	0	0	0	0	1	45
	1960	0	0	0	0	0	2	34	28	3	2	1	0	0	0	0	70
22 ANS	1960	0	0	0	0	0	0	21	15	1	3	0	0	0	0	0	40
	1959	0	0	0	0	0	0	22	22	7	1	0	0	0	0	0	52
23 ANS	1959	0	0	0	0	0	0	10	21	5	1	0	0	0	0	0	37
	1958	0	0	0	0	0	0	7	23	6	1	1	0	0	0	0	38
24 ANS	1958	0	0	0	0	0	0	4	15	5	0	1	1	0	0	0	26
	1957	0	0	0	0	0	0	3	26	2	1	0	0	1	0	0	33
	TOT :	0	0	0	0	0	18	186	182	37	14	3	1	1	1	0	443
25 ANS	1957	0	0	0	0	0	0	3	26	8	1	3	1	1	0	0	43
	1956	0	0	0	0	0	0	1	19	10	4	1	0	0	0	0	35
26 ANS	1956	0	0	0	0	0	0	0	7	16	0	1	0	0	0	0	24
	1955	0	0	0	0	0	0	0	17	13	1	1	0	0	0	0	32
27 ANS	1955	0	0	0	0	0	0	0	6	9	1	0	0	0	0	0	16
	1954	0	0	0	0	0	0	0	10	11	5	0	0	0	0	0	26
28 ANS	1954	0	0	0	0	0	0	0	2	13	1	0	0	0	0	0	16
	1953	0	0	0	0	0	0	0	3	14	2	0	1	0	0	0	20
29 ANS	1953	0	0	0	0	0	0	0	5	18	2	0	1	1	0	0	27
	1952	0	0	0	0	0	0	0	2	15	7	0	0	0	0	0	24
	TOT :	0	0	0	0	0	0	4	97	127	24	6	3	2	0	0	263
30 ANS	1952	0	0	0	0	0	0	0	0	12	7	0	0	0	0	0	19
	1951	0	0	0	0	0	0	0	0	13	7	1	0	0	0	0	21
31 ANS	1951	0	0	0	0	0	0	0	0	6	2	3	1	0	0	0	12
	1950	0	0	0	0	0	0	0	1	10	6	1	0	0	0	0	18
32 ANS	1950	0	0	0	0	0	0	0	0	3	4	1	0	0	0	0	8
	1949	0	0	0	0	0	0	0	0	5	6	1	0	0	0	0	12
33 ANS	1949	0	0	0	0	0	0	0	0	4	6	2	1	0	0	0	13
	1948	0	0	0	0	0	0	0	0	1	8	2	0	0	0	0	11
34 ANS	1948	0	0	0	0	0	0	0	0	1	5	0	1	0	0	0	7
	1947	0	0	0	0	0	0	0	0	1	9	2	0	1	0	0	13
	TOT :	0	0	0	0	0	0	0	1	56	60	13	3	1	0	0	134
35 ANS	1947	0	0	0	0	0	0	0	0	2	7	2	0	0	0	0	11
	1946	0	0	0	0	0	0	0	0	2	6	7	2	1	0	0	18
36 ANS	1946	0	0	0	0	0	0	0	0	0	11	3	0	0	0	0	14
	1945	0	0	0	0	0	0	0	0	0	6	2	0	0	0	0	8
37 ANS	1945	0	0	0	0	0	0	0	0	0	4	5	1	0	0	0	10
	1944	0	0	0	0	0	0	0	0	0	2	2	1	1	0	0	6
38 ANS	1944	0	0	0	0	0	0	0	0	0	0	3	0	0	0	0	3
	1943	0	0	0	0	0	0	0	0	0	3	0	0	0	0	0	3
39 ANS	1943	0	0	0	0	0	0	0	0	0	1	5	0	1	0	0	7
	1942	0	0	0	0	0	0	0	0	0	0	6	1	0	0	0	7
	TOT :	0	0	0	0	0	0	0	0	4	40	35	5	3	0	0	87
40 ANS ET PLUS INCONNUE		0	0	0	0	0	0	0	0	0	0	9	20	15	0	0	44
		0	0	0	0	0	0	0	0	0	0	0	0	0	0	0	0
TOT. GEN		2	2	194	1257	1550	1059	590	416	274	164	79	35	27	2	0	5651

35. - DIVORCES D'APRES L'ANNEE DE NAISSANCE, L'AGE ET LE SEXE DES DIVORCES (ANNEE 1982)  
A. - LE ROYAUME

ANNEE DE NAISSANCE	AGE EN ANNEES REVOLUES	HOMMES	FEMMES	ANNEE DE NAISSANCE	AGE EN ANNEES REVOLUES	HOMMES	FEMMES
1964	17		1	1932	50	123	89
	18			1931	50	94	83
1963	18		7		51	88	65
	19		11	1930	51	87	56
1962	19	3	11		52	80	56
	TOT	3	30	1929	52	85	60
1962	20	4	38		53	77	58
1961	20	2	47	1928	53	65	56
	21	10	66		54	59	43
1960	21	9	107	1927	54	52	40
	22	21	133		TOT	810	606
1959	22	57	159	1927	55	52	39
	23	71	167	1926	55	64	44
1958	23	101	195		56	40	32
	24	132	318	1925	56	51	47
1957	24	159	439		57	37	33
	TOT	566	1669	1924	57	49	40
1957	25	182	376		58	38	25
1956	25	269	394	1923	58	49	23
	26	270	395		59	38	32
1955	26	346	430	1922	59	40	30
	27	377	439		TOT	458	345
1954	27	379	444	1922	60	21	29
	28	391	430	1921	60	41	23
1953	28	458	418		61	37	21
	29	415	424	1920	61	26	30
1952	29	443	431		62	38	28
	TOT	3530	4181	1919	62	19	20
1952	30	385	397		63	17	10
1951	30	450	418	1918	63	12	10
	31	415	366		64	13	8
1950	31	414	394	1917	64	18	4
	32	423	379		TOT	242	183
1949	32	362	402	1917	65	18	9
	33	396	331	1916	65	11	10
1948	33	421	389		66	10	11
	34	388	351	1915	66	13	13
1947	34	416	361		67	13	8
	TOT	4070	3788	1914	67	15	9
1947	35	348	321		68	22	11
1946	35	370	326	1913	68	11	8
	36	374	277		69	16	6
1945	36	321	269	1912	69	14	12
	37	264	241		TOT	143	97
1944	37	290	249	1912	70	5	7
	38	275	248	1911	70	9	6
1943	38	286	219		71	5	7
	39	254	201	1910	71	8	5
1942	39	239	192		72	9	6
	TOT	3021	2543	1909	72	6	4
1942	40	194	163		73	7	3
1941	40	192	155	1908	73	5	4
	41	154	152		74	9	10
1940	41	168	138	1907	74	3	3
	42	182	148		TOT	66	55
1939	42	170	153	1907	75	4	3
	43	152	139	1906	75	4	5
1938	43	187	160		76	4	5
	44	168	135	1905	76	8	2
1937	44	161	144		77	4	3
	TOT	1728	1487	1904	77	6	3
1937	45	154	130		78	2	
1936	45	162	126	1903	78	1	1
	46	145	108		79		
1935	46	128	110	1902	79	3	1
	47	137	77		TOT	36	20
1934	47	126	91	1897 ET AVANT	80 ET +	9	8
	48	140	82		INCONNU	2	3
1933	48	105	99				
	49	100	82				
1932	49	123	84				
	TOT	1320	989		TOT GEN	16004	16004

35. - DIVORCES D'APRES L'ANNEE DE NAISSANCE, L'AGE ET LE SEXE DES DIVORCES (ANNEE 1982)  
B. - REGION BRUXELLOISE

ANNEE DE NAISSANCE	AGE EN ANNEES REVOLUES	HOMMES	FEMMES	ANNEE DE NAISSANCE	AGE EN ANNEES REVOLUES	HOMMES	FEMMES
1964	17			1932	50	31	19
	18			1931	50	16	19
1963	18				51	22	7
	19			1930	51	14	15
1962	19		2		52	17	9
	TOT		2	1929	52	16	11
1962	20	1	3		53	12	9
1961	20	1	5	1928	53	13	15
	21	3	4		54	14	9
1960	21	1	12	1927	54	8	10
	22		16		TOT	163	123
1959	22	5	15	1927	55	10	9
	23	9	18	1926	55	15	8
1958	23	9	24		56	13	8
	24	10	26	1925	56	13	12
1957	24	13	51		57	9	6
	TOT	52	174	1924	57	9	9
1957	25	16	45		58	14	8
1956	25	29	48	1923	58	10	7
	26	27	34		59	9	12
1955	26	45	51	1922	59	10	7
	27	41	50		TOT	112	86
1954	27	36	59	1922	60	3	9
	28	48	57	1921	60	11	6
1953	28	61	59		61	12	7
	29	55	49	1920	61	8	12
1952	29	61	53		62	10	8
	TOT	419	505	1919	62	4	4
1952	30	48	62		63	6	2
1951	30	45	63	1918	63	5	4
	31	66	50		64	4	1
1950	31	52	55	1917	64	4	1
	32	54	55		TOT	67	54
1949	32	64	75	1917	65	7	2
	33	55	46	1916	65	3	4
1948	33	65	64		66	5	2
	34	64	58	1915	66	2	3
1947	34	66	76		67	2	4
	TOT	579	604	1914	67	5	3
1947	35	50	49		68	5	3
1946	35	62	52	1913	68	2	3
	36	62	48		69	2	2
1945	36	54	45	1912	69	5	3
	37	38	38		TOT	36	26
1944	37	44	61	1912	70	1	3
	38	40	43	1911	70	3	2
1943	38	51	36		71	1	4
	39	40	32	1910	71	3	
1942	39	45	44		72	1	1
	TOT	486	448	1909	72	4	1
1942	40	40	37		73	3	3
1941	40	32	26	1908	73	1	3
	41	28	28		74	2	3
1940	41	25	27	1907	74	1	
	42	31	28		TOT	20	20
1939	42	42	33	1907	75	3	
	43	20	20	1906	75	1	2
1938	43	29	28		76	1	2
	44	25	17	1905	76	2	
1937	44	31	28		77	3	
	TOT	303	272	1904	77	1	2
1937	45	30	25		78	2	
1936	45	29	29	1903	78		1
	46	26	22		79		
1935	46	25	21	1902	79	1	1
	47	25	14		TOT	14	8
1934	47	30	21	1897 ET AVANT	80 ET +	2	1
	48	34	8		INCONNU		1
1933	48	17	13				
	49	20	13				
1932	49	21	20				
	TOT	257	186		TOT GEN	2510	2510

35. - DIVORCES D'APRES L'ANNEE DE NAISSANCE, L'AGE ET LE SEXE DES DIVORCES (ANNEE 1982)  
C. - REGION FLAMANDE

ANNEE DE NAISSANCE	AGE EN ANNEES REVOLUES	HOMMES	FEMMES	ANNEE DE NAISSANCE	AGE EN ANNEES REVOLUES	HOMMES	FEMMES
1964	17			1932	50	51	42
	18			1931	50	40	39
1963	18		3		51	42	39
	19		5	1930	51	34	20
1962	19	1	5		52	40	26
	TOT	1	13	1929	52	38	32
1962	20	1	21		53	46	24
1961	20	1	23	1928	53	37	23
	21	7	38		54	25	19
1960	21	6	63	1927	54	20	18
	22	14	69		TOT	373	282
1959	22	29	81	1927	55	23	19
	23	40	91	1926	55	24	20
1958	23	54	108		56	16	16
	24	78	165	1925	56	18	18
1957	24	88	237		57	14	13
	TOT	318	896	1924	57	19	16
1957	25	104	211		58	14	8
1956	25	137	208	1923	58	18	8
	26	161	239		59	17	14
1955	26	177	218	1922	59	19	12
	27	205	236		TOT	182	144
1954	27	186	234	1922	60	7	8
	28	205	226	1921	60	18	9
1953	28	244	203		61	14	6
	29	211	206	1920	61	7	9
1952	29	224	200		62	21	8
	TOT	1854	2181	1919	62	6	8
1952	30	192	189		63	4	5
1951	30	227	205	1918	63	6	4
	31	195	173		64	4	5
1950	31	198	188	1917	64	9	3
	32	198	175		TOT	96	65
1949	32	153	168	1917	65	4	6
	33	200	166	1916	65	7	4
1948	33	198	174		66	4	8
	34	175	167	1915	66	10	7
1947	34	205	166		67	7	4
	TOT	1941	1771	1914	67	6	1
1947	35	163	143		68	14	5
1946	35	161	155	1913	68	7	2
	36	174	133		69	9	3
1945	36	160	138	1912	69	4	5
	37	138	121		TOT	72	45
1944	37	151	106	1912	70	3	2
	38	144	125	1911	70	5	3
1943	38	137	108		71	4	2
	39	126	104	1910	71	2	4
1942	39	122	84		72	5	3
	TOT	1476	1217	1909	72	1	3
1942	40	101	78		73	3	
1941	40	89	80	1908	73	2	1
	41	77	77		74	7	5
1940	41	88	58	1907	74		2
	42	90	72		TOT	32	25
1939	42	77	73	1907	75	1	3
	43	78	75	1906	75		1
1938	43	83	71		76	3	1
	44	85	67	1905	76	4	
1937	44	67	64		77		2
	TOT	835	715	1904	77	3	
1937	45	74	63		78		
1936	45	85	55	1903	78		
	46	73	58		79		
1935	46	63	52	1902	79	1	
	47	69	40		TOT	12	7
1934	47	47	43	1897 ET AVANT	80 ET +	4	3
	48	66	48		INCONNU		1
1933	48	57	51				
	49	45	35				
1932	49	68	33				
	TOT	647	478		TOT GEN	7843	7843

35. - DIVORCES D'APRES L'ANNEE DE NAISSANCE, L'AGE ET LE SEXE DES DIVORCES (ANNEE 1982)  
D. - REGION WALLONNE

ANNEE DE NAISSANCE	AGE EN ANNEES REVOLUES	HOMMES	FEMMES	ANNEE DE NAISSANCE	AGE EN ANNEES REVOLUES	HOMMES	FEMMES
1964	17		1	1932	50	41	28
	18			1931	50	38	25
1963	18		4		51	24	19
	19		6	1930	51	39	21
1962	19	2	4		52	23	21
	TOT	2	15	1929	52	31	17
1962	20	2	14		53	19	25
1961	20		19	1928	53	15	18
	21		24		54	20	15
1960	21	2	32	1927	54	24	12
	22	7	48		TOT	274	201
1959	22	23	63	1927	55	19	11
	23	22	58	1926	55	25	16
1958	23	38	63		56	11	8
	24	44	127	1925	56	20	17
1957	24	58	151		57	14	14
	TOT	196	599	1924	57	21	15
1957	25	62	120		58	10	9
1956	25	103	138	1923	58	21	8
	26	82	122		59	12	6
1955	26	124	161	1922	59	11	11
	27	131	153		TOT	164	115
1954	27	157	151	1922	60	11	12
	28	138	147	1921	60	12	8
1953	28	153	156		61	11	8
	29	149	169	1920	61	11	9
1952	29	158	178		62	7	12
	TOT	1257	1495	1919	62	9	8
1952	30	145	146		63	7	3
1951	30	178	150	1918	63	1	2
	31	154	143		64	5	2
1950	31	164	151	1917	64	5	
	32	171	149		TOT	79	64
1949	32	145	159	1917	65	7	1
	33	141	119	1916	65	1	2
1948	33	158	151		66	1	1
	34	149	126	1915	66	1	3
1947	34	145	119		67	6	
	TOT	1550	1413	1914	67	4	5
1947	35	135	129		68	3	6
1946	35	147	119	1913	68	2	3
	36	138	96		69	5	1
1945	36	107	86	1912	69	5	4
	37	88	82		TOT	35	26
1944	37	95	82	1912	70	1	2
	38	91	80	1911	70	1	1
1943	38	98	75		71		1
	39	88	65	1910	71	3	1
1942	39	72	64		72	3	2
	TOT	1059	878	1909	72	1	
1942	40	53	48		73	1	
1941	40	71	49	1908	73	2	
	41	49	47		74		2
1940	41	55	53	1907	74	2	1
	42	61	48		TOT	14	10
1939	42	51	47	1907	75		
	43	54	44	1906	75	3	2
1938	43	75	61		76		2
	44	58	51	1905	76	2	
1937	44	63	52		77	1	
	TOT	590	500	1904	77	2	1
1937	45	50	42		78		
1936	45	48	42	1903	78	1	
	46	46	28		79		
1935	46	40	37	1902	79	1	
	47	43	23		TOT	10	5
1934	47	49	27	1897 ET AVANT	80 ET +	3	4
	48	40	26		INCONNU	2	1
1933	48	31	35				
	49	35	34				
1932	49	34	31				
	TOT	416	325		TOT GEN	5651	5651



## 36. - DIVORCES PAR REGION D'APRES LA PARTIE DEMANDERESSE ET LE NOMBRE DES ENFANTS MINEURS A CHARGE ( Année 1982 )

Partie demanderesse	Nombre d'enfants mineurs à charge								Total des divorces
	Pas d'enfant	1 enfant	2 enfants	3 enfants	4 enfants	5 enfants	6 enfants et plus	Non précisé	
<b>A. - Le Royaume</b>									
L'époux	1 297	497	282	89	37	8	9	1 692	3 911
L'épouse	1 251	639	416	134	38	17	8	1 967	4 470
Les deux conjoints	2 770	974	574	139	29	9	4	3 124	7 623
<i>Total</i>	<i>5 318</i>	<i>2 110</i>	<i>1 272</i>	<i>362</i>	<i>104</i>	<i>34</i>	<i>21</i>	<i>6 783</i>	<i>16 004</i>
<b>B. - Région bruxelloise</b>									
L'époux	56	30	15	2	4	-	3	547	657
L'épouse	46	24	18	2	1	3	1	695	790
Les deux conjoints	79	36	18	6	-	1	2	921	1 063
<i>Total</i>	<i>191</i>	<i>90</i>	<i>51</i>	<i>10</i>	<i>5</i>	<i>4</i>	<i>6</i>	<i>2 163</i>	<i>2 510</i>
<b>C. - Région flamande</b>									
L'époux	738	262	154	47	16	5	3	570	1 795
L'épouse	753	326	218	70	25	3	3	604	2 002
Les deux conjoints	1 889	540	306	80	15	3	2	1 211	4 046
<i>Total</i>	<i>3 380</i>	<i>1 128</i>	<i>678</i>	<i>197</i>	<i>56</i>	<i>11</i>	<i>8</i>	<i>2 385</i>	<i>7 843</i>
<b>D. - Région wallonne</b>									
L'époux	503	205	113	40	17	3	3	575	1 459
L'épouse	452	289	180	62	12	11	4	668	1 678
Les deux conjoints	802	398	250	53	14	5	-	992	2 514
<i>Total</i>	<i>1 757</i>	<i>892</i>	<i>543</i>	<i>155</i>	<i>43</i>	<i>19</i>	<i>7</i>	<i>2 235</i>	<i>5 651</i>





## 37. - DIVORCES D'APRES LA PROFESSION ET L'ETAT SOCIAL RESPECTIFS DES DIVORCES (ANNEE 1982)

PROFESSION ET ETAT SOCIAL DE LA FEMME	PROFESSION ET												
	PROF. LIBERALES, PERS. ENSEIGNANT, ARTISTES, TECHNICIENS ET ASSIMILES				CHEFS D'ENTREPRISES, CADRES ADM. SUPERIEURS			PERSONNEL ADMINISTRATIF		COMMERÇANTS ET PERSONNEL DE VENTE			
	01	02	03	TOT.	01	02	TOT.	02	TOT.	01	02	03	04
PROF. LIBERALES, PERS. ENSEIGNANT, ARTISTES, TECHNICIENS ET ASSIMILES :													
CHEF D'ETABLISSEMENT	17	2		19		1	1	1	1				
EMPLOYEE	22	100	2	124	4	16	20	60	60	8	11	1	
OUVRIERE													20
<b>TOTAL :</b>	<b>39</b>	<b>102</b>	<b>2</b>	<b>143</b>	<b>4</b>	<b>17</b>	<b>21</b>	<b>61</b>	<b>61</b>	<b>8</b>	<b>11</b>	<b>1</b>	<b>20</b>
CHEFS D'ENTREPRISE, DIRECTEURS ET CADRES ADMINISTRATIFS SUPERIEURS													
CHEF D'ETABLISSEMENT					1		1	1	1		1		1
EMPLOYEE	1	5		6	2	10	12	2	2		2		2
OUVRIERE													
<b>TOTAL :</b>	<b>1</b>	<b>5</b>		<b>6</b>	<b>3</b>	<b>10</b>	<b>13</b>	<b>3</b>	<b>3</b>		<b>3</b>		<b>3</b>
PERSONNEL ADMINISTRATIF :	17	126		143	22	35	57	290	290	41	45		86
COMMERÇANTS ET PERSONNEL DE VENTE :													
CHEF D'ETABLISSEMENT	1	4		5	2	2	4	10	10	14	2		17
EMPLOYEE	1	6		7	1	5	6	11	11	3	7		10
OUVRIERE			1	1				1	1	1			1
AIDANTE								1	1	1			1
<b>TOTAL :</b>	<b>2</b>	<b>10</b>	<b>1</b>	<b>13</b>	<b>3</b>	<b>7</b>	<b>10</b>	<b>23</b>	<b>23</b>	<b>19</b>	<b>9</b>		<b>29</b>
AGRICULTEURS, CHASSEURS, PECHEURS, BUCHERONS ET ASSIMILES :													
CHEF D'ETABLISSEMENT													
OUVRIERE													
AIDANTE													
<b>TOTAL :</b>													
MINEURS, CARRIERS ET ASSIMILES :													
EMPLOYEE													
OUVRIERE													
<b>TOTAL :</b>													
TRAVAILLEURS DES TRANSPORTS ET DES COMMUNICATIONS :													
CHEF D'ETABLISSEMENT													
EMPLOYEE		2		2							2		2
OUVRIERE													
<b>TOTAL :</b>		<b>2</b>		<b>2</b>							<b>2</b>		<b>2</b>
ARTISANS, TRAVAILLEURS DES INDUSTRIES MANUFACTURIERES ET DE LA CONSTRUCTION ET MANOEUVRES N.D.A. :													
CHEF D'ETABLISSEMENT	1			1	1	1		1	1	1			1
EMPLOYEE		1		1									
OUVRIERE		15	1	16	2	2		23	23	2	5		7
AIDANTE													
<b>TOTAL :</b>	<b>1</b>	<b>16</b>	<b>1</b>	<b>18</b>	<b>3</b>	<b>3</b>		<b>24</b>	<b>24</b>	<b>2</b>	<b>6</b>		<b>8</b>
TRAVAILLEURS SPECIALISES DANS LES SERVICES ET LES ACTIVITES RECREATIVES :													
CHEF D'ETABLISSEMENT	3	1		4	1		1	4	4	1			1
EMPLOYEE	2	10		12	1	3	4	8	8	1	3		4
OUVRIERE		5	1	6	1	1	2	14	14	7	2		9
AIDANTE													
<b>TOTAL :</b>	<b>5</b>	<b>16</b>	<b>1</b>	<b>22</b>	<b>3</b>	<b>4</b>	<b>7</b>	<b>26</b>	<b>26</b>	<b>9</b>	<b>5</b>		<b>14</b>
MILITAIRES DE CARRIERE ET MILICIENS :													
SANS PROF., PROF. INC., ETUD., PENS. :	11	63	1	75	17	35	52	97	97	49	16	1	66
<b>TOTAL GENERAL :</b>	<b>76</b>	<b>340</b>	<b>6</b>	<b>422</b>	<b>52</b>	<b>111</b>	<b>163</b>	<b>524</b>	<b>524</b>	<b>128</b>	<b>97</b>	<b>2</b>	<b>228</b>

N.B. CODE 01 : CHEF D'ETABLISSEMENT  
02 : EMPLOYE  
03 : OUVRIER  
04 : AIDANT





## C. - REGION FLAMANDE

## ETAT SOCIAL DE L'HOMME

AGRICULTEURS, CHASSEURS, PE- CHEURS, BUCHE RONS ET ASS.				MINEURS CAR- RIERS + ASS.		TRAVAILLEURS DES TRANSPORTS ET DES COMMUNICATIONS				ARTISANS, TRAVAILLEURS DES INDUSTRIES MANUFAC- TURIERES ET DE LA CONS- TRUCTION + MAN. N.D.A.					TRAVAILLEURS SPECIA- LISES DANS LES SERVI- CES LES SPORTS ET LES ACTIVITES RECREATIVES					MIL. DE CAR. ET MILI- CIENS	S.PROF P.INC. ETUD. PENS.	TOTAL GEN.
01	03	04	TOT.	03	TOT	01	02	03	TOT.	01	02	03	04	TOT.	01	02	03	04	TOT			
3	1		4				9	13	22	5	4	1		10	4	21	3		28	12	13	25
3	1		4				9	13	22	5	4	69		78	4	21	3		28	12	14	529
							2	2	2			2		2		1			1		3	16
							2		2			1		1		1			1			7
							2	2	2			3		3		2			2		3	23
5	1		6	4	4	2	32	80	114	16	7	470	1	494	11	69	26		106	23	37	1728
1			1			2	5	24	31	8	1	96		105	3	12	4		19	1	16	292
				1	1		4	17	21	6	1	91		98	2	9	3		14	3	6	223
				1	1		1	6	7			35		35		1	2		3		3	60
							1	1	2			2		2								13
1			1	2	2	2	11	48	61	14	2	224		240	5	22	9		36	4	25	588
												1		1								3
1		1	2									2		2								4
1		1	2									3		3								7
						1			1			7		7			2		2		1	1
							3	2	5			3		3								21
							2	3	5													10
						1	5	5	11			10		10		2			2		1	32
												2		2								3
												2		2								3
5	2		7	19	19	2	34	112	148	7	5	797	3	812	3	23	15		41	23	44	1292
5	2		7	19	19	2	34	112	148	7	5	801	3	816	3	23	15		41	23	44	1298
							1	4	5	2	1	26		29	7	1			8	2	3	76
1			1	1	1	1	8	12	21	6		55	1	62	2	22	5		29	3	8	209
1	2		3				11	66	77	2	1	288		291	5	24	16		45	15	22	563
												2		2			1	1	2	1		5
2	2		4	1	1	1	20	82	103	10	2	371	1	384	14	47	22	1	84	21	33	853
				1	1		2		2	1		11		12		1	1		2	9		32
18	11		29	26	26	8	29	222	259	61	7	1052	1	1121	19	59	33		111	39	323	2728
35	17	1	53	53	53	16	142	564	722	114	27	3015	6	3162	56	246	109	1	412	132	479	7843







38.-DIVORCES PAR REGION D'APRES LA PARTIE DEMANDERESSE ET SUIVANT QU'ILS SONT PRECEDES OU NON D'UN JUGEMENT DE SEPARATION DE CORPS (Année 1982)

Spécification	Partie demanderesse				
	L'époux	L'épouse	Les deux conjoints	Situation non déclarée	Total des divorces
<b>A.- Le Royaume</b>					
Séparation de corps préalable	113	118	102	1	334
Pas de séparation préalable	3 484	3 952	7 007	19	14 462
Situation non déclarée	314	400	482	12	1 208
<i>Total des divorces :</i>	<i>3 911</i>	<i>4 470</i>	<i>7 591</i>	<i>32</i>	<i>16 004</i>
<b>B.- Région bruxelloise</b>					
Séparation de corps préalable	25	27	7	-	59
Pas de séparation préalable	529	605	840	7	1 981
Situation non déclarée	103	158	208	1	470
<i>Total des divorces :</i>	<i>657</i>	<i>790</i>	<i>1 055</i>	<i>8</i>	<i>2 510</i>
<b>C.- Région flamande</b>					
Séparation de corps préalable	20	20	19	-	59
Pas de séparation préalable	1 664	1 875	3 897	3	7 439
Situation non déclarée	111	107	120	7	345
<i>Total des divorces :</i>	<i>1 795</i>	<i>2 002</i>	<i>4 036</i>	<i>10</i>	<i>7 843</i>
<b>D.- Région wallonne</b>					
Séparation de corps préalable	68	71	76	1	216
Pas de séparation préalable	1 291	1 472	2 270	9	5 042
Situation non déclarée	100	135	154	4	393
<i>Total des divorces :</i>	<i>1 459</i>	<i>1 678</i>	<i>2 500</i>	<i>14</i>	<i>5 651</i>

39.- EVOLUTION GENERALE DES DIVORCES ET DES SEPARATIONS DE CORPS (Années 1965 à 1982)

Années	Demandes de divorces accueillies par les tribunaux de première instance				Séparations de corps accueillies par les tribunaux de première instance	Divorces enregistrés à l'Etat civil
	Pour causes déterminées (1)	après séparation de corps	par consentement mutuel	Total		
1965	4 477		1 413	5 890	228	5 520
1966	4 628		1 526	6 154	197	5 826
1967	5 196		1 351	6 547	202	6 023
1968	5 446		1 401	6 847	216	6 057
1969	5 080		1 429	6 509	171	6 458
1970	5 465		1 470	6 935	152	6 403
1971	5 572		1 751	7 323	145	7 024
1972	6 258		2 101	8 359	180	7 832
1973	6 196		2 179	8 375	150	8 336
1974	7 264		3 697	10 961	152	10 133
1975	8 281		4 049	12 330	144	10 977
1976	9 395		4 359	13 754	147	12 665
1977	9 330		4 450	13 780	141	12 867
1978	9 120		4 966	14 086	125	13 528
1979	9 044		5 171	14 215	158	13 381
1980	9 598		5 767	15 365	153	14 457
1981	9 515		6 512	16 027	134	15 323
1982	9 840		6 988	16 828	142	16 004

CAUSES DE DECES EN 1979



GROUPES D'AGE EN ANNEES

5 - 9	10 - 14	15 - 19	20 - 24	25 - 29	30 - 34	35 - 39	40 - 44	45 - 49	50 - 54	55 - 59	60 - 64	65 - 69	70 - 74	75 - 79	80 - 84	85 ET >
118 100	126 89	455 186	588 231	507 223	526 255	610 317	894 542	1807 917	2634 1433	4111 2076	4221 2059	7689 4342	9809 7284	10145 10154	7700 10730	6106 11427
-	-	-	-	-	-	-	-	-	-	2	-	2	2	3	5	4
-	-	-	-	-	-	-	-	1	1	1	1	2	1	1	8	10
-	-	-	-	-	-	-	-	-	-	-	-	-	-	1	-	-
-	-	-	-	-	-	-	-	-	-	1	-	-	-	1	1	-
-	-	-	-	-	-	-	-	-	-	-	1	-	-	-	-	2
-	-	-	-	-	-	-	-	-	-	-	-	-	-	-	-	-
-	-	-	-	-	-	-	-	-	-	1	-	2	2	1	4	4
-	-	-	-	-	-	-	-	1	1	1	-	2	1	1	8	6
-	-	-	-	3	3	3	4	9	13	20	20	28	25	22	18	13
-	-	-	-	1	1	3	1	1	3	2	2	4	6	9	10	8
-	-	-	-	3	2	2	4	9	12	17	19	25	23	19	17	12
-	-	-	-	1	-	2	1	1	2	2	2	3	5	4	9	7
-	-	-	-	-	-	-	-	-	1	-	1	-	-	-	-	1
-	-	-	-	-	-	1	-	-	-	1	-	1	1	-	1	-
-	-	-	-	-	-	-	-	-	-	1	-	-	-	2	-	-
-	-	-	-	-	-	-	-	-	-	-	-	-	1	3	-	1
-	-	-	-	-	1	-	-	-	-	-	-	-	-	-	-	-
-	-	-	-	-	-	1	-	-	-	-	-	-	-	-	1	-
-	-	-	-	-	1	-	-	-	-	1	-	1	1	2	-	-
-	-	-	-	-	-	-	-	-	1	-	-	-	1	1	-	-
-	-	1	-	3	4	2	3	4	9	14	12	19	21	17	13	6
-	1	-	2	-	1	-	-	3	5	10	4	12	29	29	25	17
-	-	-	-	-	-	-	-	-	-	-	-	-	-	1	-	-
-	-	1	-	-	-	-	-	-	-	-	1	-	-	-	-	-
-	-	-	-	-	-	-	-	-	1	-	-	-	1	1	-	-
-	-	-	-	-	-	-	-	-	-	-	-	1	2	2	2	-
-	-	-	-	3	4	2	3	3	9	10	10	16	20	17	13	5
-	1	-	2	-	1	-	-	3	4	10	4	11	26	23	23	16
-	-	-	-	-	-	-	-	1	-	4	1	2	-	-	-	1
-	-	-	-	-	-	-	-	-	-	-	-	-	-	2	1	1

## MORTALITE GENERALE PAR SEXE ET PAR GROUPE D'AGES EN 1979 SUIVANT LA LISTE DE BASE DE L'O.M.S., 9e révision 1975 - Résidents (belges + étrangers)

CAUSES INITIALES DE DECES SUIVANT LA LISTE DE BASE DE L'O.M.S. CODES 01 A 699 (9E REVISION - 1975)	S E X E	TOTAL	MOINS D'UN AN				1	2	3	4
			0 JOUR	1 - 6 JOURS	7 - 27 JOURS	28 J. 11 M.				
04 MALADIES A VIRUS	M	32	-	-	-	-	-	3	-	-
	F	38	-	-	-	-	2	2	1	1
040 POLIOMYELITE AIGUE	M	1	-	-	-	-	-	-	-	-
042 ROUGEOLE	M	3	-	-	-	-	-	1	-	-
	F	3	-	-	-	-	-	1	-	1
043 RUBEOLE	F	2	-	-	-	-	1	-	-	-
046 HEPATITE VIRALE	M	12	-	-	-	-	-	-	-	-
	F	8	-	-	-	-	-	-	-	-
049 RESTANT DE 04	M	16	-	-	-	-	-	2	-	-
	F	25	-	-	-	-	1	1	1	-
05 RICKETTSIOSES ET AUTRES MALADIES INFECTIEUSES TRANSMISES PAR LES ARTHROPODES	M	1	-	-	-	-	-	-	-	-
052 PALUDISME	M	1	-	-	-	-	-	-	-	-
06 MALADIES VENERIENNES	M	10	-	-	-	-	-	-	-	-
	F	9	-	-	-	-	-	-	-	-
060 SYPHILIS	M	10	-	-	-	-	-	-	-	-
	F	9	-	-	-	-	-	-	-	-
07 AUTRES MALADIES INFECTIEUSES ET PARASITAIRES ET SEQUELLES DES MALADIES INFECTIEUSES ET PARASITAIRES	M	17	-	-	-	-	1	-	-	-
	F	15	-	-	-	-	-	-	1	-
070 MALADIES NON SYPHILITIQUES A SPIROCHETES	M	3	-	-	-	-	-	-	-	-
071 MYCOSES	M	3	-	-	-	-	-	-	-	-
	F	1	-	-	-	-	-	-	-	-
076 AUTRES HELMINTHIASES	M	2	-	-	-	-	-	-	-	-
	F	1	-	-	-	-	-	-	-	-
077 SEQUELLES DE LA TUBERCULOSE	M	1	-	-	-	-	-	-	-	-
	F	2	-	-	-	-	-	-	-	-
078 SEQUELLES DE LA POLIOMYELITE AIGUE	F	1	-	-	-	-	-	-	-	-
079 RESTANT DE 07	M	8	-	-	-	-	1	-	-	-
	F	10	-	-	-	-	-	-	1	-
08 TUMEURS MALIGNES DE LA LEVRE, DE LA CAVITE BUCCALE ET DU PHARYNX	M	209	-	-	-	-	-	-	-	-
	F	72	-	-	-	-	-	-	-	-
09 TUMEURS MALIGNES DE L'APPAREIL DIGESTIF ET DU PERITOINE	M	4168	-	-	-	-	-	-	-	-
	F	4100	-	-	-	-	4	-	-	-

## GROUPES D AGE EN ANNEES

5 - 9	10 - 14	15 - 19	20 - 24	25 - 29	30 - 34	35 - 39	40 - 44	45 - 49	50 - 54	55 - 59	60 - 64	65 - 69	70 - 74	75 - 79	80 - 84	85 ET >
1	3	2	1	-	-	-	-	2	1	5	1	4	1	2	2	4
2	1	1	1	1	-	2	1	1	-	1	1	2	3	2	4	9
-	-	-	-	-	-	-	-	1	-	-	-	-	-	-	-	-
1	1	-	-	-	-	-	-	-	-	-	-	-	-	-	-	-
1	-	-	-	-	-	1	-	-	-	-	-	-	-	-	-	-
-	-	-	-	-	-	-	-	1	1	3	1	2	-	-	2	2
-	-	-	1	-	-	-	1	-	-	-	-	-	3	-	1	2
-	2	2	1	-	-	-	-	-	-	2	-	2	1	2	-	2
1	1	1	-	1	-	1	-	1	-	1	1	2	-	2	3	7
-	-	-	-	-	-	-	-	-	1	-	-	-	-	-	-	-
-	-	-	-	-	-	-	-	-	1	-	-	-	-	-	-	-
-	-	-	-	1	-	-	-	1	-	1	-	-	1	4	1	1
-	-	-	1	-	-	-	-	-	-	1	1	2	-	2	2	-
-	-	-	1	1	-	-	-	1	-	1	1	2	1	4	1	1
-	-	-	-	-	-	-	-	-	-	1	1	2	-	2	2	-
-	1	-	-	-	-	-	-	-	1	1	-	-	1	4	1	1
-	-	-	-	-	-	-	-	-	2	1	-	-	2	2	2	-
-	-	-	-	-	-	-	-	-	-	-	-	-	-	-	-	-
-	1	-	-	-	-	-	-	-	1	1	1	3	2	3	3	1
-	-	-	-	-	-	-	-	-	2	1	-	3	3	2	2	1
-	-	-	-	-	-	-	-	-	-	-	-	1	-	1	1	-
-	-	-	-	-	-	-	-	-	-	1	1	1	-	-	-	-
-	-	-	-	-	-	-	-	-	-	-	-	1	-	-	-	-
-	-	-	-	-	-	-	-	-	-	-	-	-	-	1	1	1
-	-	-	-	-	-	-	-	-	-	1	-	-	-	-	-	-
-	-	-	-	-	-	-	-	-	-	1	-	-	1	-	-	-
-	1	-	-	-	-	-	-	-	1	-	-	-	2	1	1	-
-	-	-	-	-	-	-	-	-	2	-	-	2	1	1	2	1
-	1	-	-	-	1	5	7	18	19	27	9	29	37	36	13	7
-	-	-	-	-	2	1	3	3	5	8	6	7	9	10	7	11
-	2	1	2	5	10	27	44	100	204	322	359	705	788	748	519	332
1	-	1	2	6	6	11	30	76	148	226	235	467	664	814	796	613

## MORTALITE GENERALE PAR SEXE ET PAR GROUPE D'AGES EN 1979 SUIVANT LA LISTE DE BASE DE L'O.M.S., 9e révisión 1975 - Résidents (belges + étrangers)

CAUSES INITIALES DE DECES SUIVANT LA LISTE DE BASE DE L'O.M.S. CODES 01 A 156 (9E REVISION - 1975)	S E X E	TOTAL	MOINS D UN AN				1	2	3	4
			0 JOUR	1 - 6 JOURS	7 - 27 JOURS	28 J.- 11 M.				
090 TUMEUR MALIGNE DE L'ŒSOPHAGE	M	280	-	-	-	-	-	-	-	
	F	121	-	-	-	-	-	-	-	
091 TUMEUR MALIGNE DE L'ESTOMAC	M	1225	-	-	-	-	-	-	-	
	F	937	-	-	-	-	-	-	-	
092 TUMEUR MALIGNE DE L'INTESTIN GRELE, Y COMPRIS LE DUODENUM	M	40	-	-	-	-	-	-	-	
	F	44	-	-	-	-	-	-	-	
093 TUMEUR MALIGNE DU GROS INTESTIN	M	1001	-	-	-	-	-	-	-	
	F	1328	-	-	-	-	1	-	-	
094 TUMEUR MALIGNE DU RECTUM ET DU CANAL ANAL	M	524	-	-	-	-	-	-	-	
	F	450	-	-	-	-	1	-	-	
095 TUMEUR MALIGNE DU FOIE, SPECIFIEE COMME PRIMITIVE	M	142	-	-	-	-	-	-	-	
	F	123	-	-	-	-	2	-	-	
096 TUMEUR MALIGNE DU PANCREAS	M	591	-	-	-	-	-	-	-	
	F	506	-	-	-	-	-	-	-	
099 RESTANT DE 09	M	365	-	-	-	-	-	-	-	
	F	591	-	-	-	-	-	-	-	
10 TUMEURS MALIGNES DE L'APPAREIL RESPI- RATOIRE ET DES ORGANES THORACIQUES	M	5832	-	-	-	-	-	-	-	
	F	599	-	-	-	-	-	2	-	
100 TUMEUR MALIGNE DU LARYNX	M	319	-	-	-	-	-	-	-	
	F	38	-	-	-	-	-	-	-	
101 TUMEUR MALIGNE DE LA TRACHEE, DES BRONCHES ET DU POUMON	M	5433	-	-	-	-	-	-	-	
	F	529	-	-	-	-	-	2	-	
109 RESTANT DE 10	M	80	-	-	-	-	-	-	-	
	F	32	-	-	-	-	-	-	-	
11 TUMEURS MALIGNES DES OS, DU TISSU CONJONCTIF, DE LA PEAU ET DU SEIN	M	256	-	1	-	-	-	-	-	
	F	2221	-	-	-	1	2	-	1	
110 TUMEUR MALIGNE DES OS	M	104	-	1	-	-	-	-	-	
	F	82	-	-	-	-	-	1	-	
111 MELANOME MALIN DE LA PEAU	M	79	-	-	-	-	-	-	-	
	F	62	-	-	-	-	-	-	-	
112 AUTRES TUMEURS MALIGNES DE LA PEAU	M	31	-	-	-	-	-	-	-	
	F	27	-	-	-	-	-	-	-	
113 TUMEUR MALIGNE DU SEIN	F	2024	-	-	-	-	1	-	-	
119 RESTANT DE 11	M	42	-	-	-	-	-	-	-	
	F	26	-	-	-	1	1	-	1	
12 TUMEURS MALIGNES DES ORGANES GENITO- URINAIRES	M	2367	-	-	-	-	-	-	2	
	F	1907	-	-	-	1	-	-	-	



GROUPES D'AGE EN ANNEES

5 - 9	10 - 14	15 - 19	20 - 24	25 - 29	30 - 34	35 - 39	40 - 44	45 - 49	50 - 54	55 - 59	60 - 64	65 - 69	70 - 74	75 - 79	80 - 84	85 ET +
-	-	-	-	1	2	2	4	11	26	32	29	54	46	43	19	11
-	-	-	-	-	1	-	2	3	4	11	2	15	16	26	23	18
-	-	1	-	-	3	6	6	24	50	80	112	194	249	225	175	100
1	-	-	1	2	1	2	9	14	27	31	52	88	145	206	208	150
-	-	-	-	-	-	-	-	-	3	3	3	11	4	4	9	3
-	-	-	-	-	-	-	1	1	3	4	2	1	5	11	8	8
-	1	-	1	1	2	7	12	27	42	74	79	152	174	198	132	99
-	-	1	-	-	3	4	9	29	52	80	70	150	209	253	259	208
-	-	-	-	1	1	5	4	10	26	40	35	101	100	89	71	41
-	-	-	-	-	-	2	5	12	19	21	30	47	77	87	78	71
-	-	-	1	-	-	-	2	2	7	12	11	34	26	21	20	6
-	-	-	-	2	1	1	1	2	4	7	3	12	22	22	26	18
-	-	-	-	1	1	3	12	21	32	51	60	110	111	90	58	41
-	-	-	-	1	-	1	2	8	16	42	40	80	92	103	68	53
-	1	-	-	1	1	4	4	5	18	30	30	49	78	78	35	31
-	-	-	1	1	-	1	1	7	23	30	36	74	98	106	126	87
1	2	1	2	3	9	25	83	181	385	618	689	1084	1251	951	400	167
-	-	-	1	1	4	2	11	31	43	61	60	79	108	78	57	51
-	-	-	-	-	-	2	10	19	34	36	30	48	59	43	27	11
-	-	-	1	-	-	-	-	1	3	5	4	5	5	6	4	4
1	2	1	2	1	7	22	71	158	343	572	629	1024	1179	899	370	152
-	-	-	-	1	2	2	10	29	38	53	54	71	99	66	58	44
-	-	-	-	2	2	1	2	4	8	10	10	12	13	9	3	4
-	-	-	-	-	2	-	1	1	2	3	2	3	4	6	5	3
2	2	4	2	2	4	7	5	17	14	29	25	32	27	31	31	21
2	3	8	4	6	26	52	97	153	218	287	167	273	289	286	201	164
2	1	4	2	-	2	2	3	7	7	10	10	13	8	13	9	10
-	2	7	2	-	1	1	4	2	2	4	3	7	20	14	7	5
-	-	-	-	1	1	4	2	8	3	9	4	12	9	9	14	3
-	-	-	-	2	5	3	3	8	3	2	4	4	6	4	11	7
-	-	-	-	-	-	-	-	1	1	4	3	5	6	4	3	4
-	-	1	-	-	-	-	-	-	-	1	1	2	3	4	9	6
-	-	-	2	4	19	45	89	143	212	258	157	259	257	260	172	146
-	1	-	-	1	1	1	-	1	3	6	8	2	4	5	5	4
2	1	-	-	-	1	3	1	-	1	2	2	1	3	4	2	-
2	-	1	3	5	4	2	10	19	58	118	157	340	485	499	398	264
1	-	2	3	6	13	18	53	76	131	212	144	249	310	319	228	143

250.-  
MORTALITE GENERALE PAR SEXE ET PAR GROUPE D'AGES EN 1979 SUIVANT LA LISTE DE BASE DE  
L'O.M.S., 9e révision 1975 - Résidents (belges + étrangers)

CAUSES INITIALES DE DECES SUIVANT LA LISTE DE BASE DE L'O.M.S. CODES Q1 A E56 (9E REVISION 1975)	S E X E	TOTAL	MOINS D'UN AN				1	2	3	4
			0 JOUR	1-6 JOURS	7-27 JOURS	28 J. 11 M.				
120 TUMEUR MALIGNE DU COL DE L'UTERUS	F	273	-	-	-	-	-	-	-	
121 TUMEUR MALIGNE DU PLACENTA	F	1	-	-	-	-	-	-	-	
122 TUMEUR MALIGNE DE L'UTERUS	F	441	-	-	-	-	-	-	-	
123 TUMEUR MALIGNE DE L'OVAIRE ET DES AUTRES ANNEXES DE L'UTERUS	F	607	-	-	-	-	-	-	-	
124 TUMEUR MALIGNE DE LA PROSTATE	M	1347	-	-	-	-	-	-	-	
125 TUMEUR MALIGNE DU TESTICULE	M	25	-	-	-	-	-	-	-	
126 TUMEUR MALIGNE DE LA VESSIE	M F	683 240	- -	- -	- -	- -	- -	- -	- -	
129 RESTANT DE 12	M F	312 345	- -	- -	- -	- 1	- -	- -	2 -	
13 TUMEURS MALIGNES DE SIEGES AUTRES ET SANS PRECISION	M F	1484 1409	- -	1 -	- -	1 -	1 4	1 -	- 3	
130 TUMEUR MALIGNE DE L'ENCEPHALE	M F	370 291	- -	- -	- -	- -	- 3	- -	- 2	
139 RESTANT DE 13	M F	1094 1118	- -	1 -	- -	1 -	1 1	1 -	- 1	
14 TUMEURS DES TISSUS LYMPHATIQUES ET HEMATOPOIETIQUES	M F	816 864	- -	- -	- -	- -	1 1	3 -	2 2	
140 MALADIE DE HODGKIN	M F	95 67	- -	- -	- -	- -	- -	- -	- -	
141 LEUCEMIE	M F	433 351	- -	- -	- -	- -	1 1	3 -	2 2	
149 RESTANT DE 14	M F	288 246	- -	- -	- -	- -	- -	- -	- -	
15 TUMEURS BENIGNES	M F	5 13	- -	- -	- -	- 1	- -	- -	- -	
155 TUMEUR BENIGNE DU SYSTEME NERVEUX	F	8	-	-	-	-	-	-	-	
159 RESTANT DE 15	M F	5 5	- -	- -	- -	- 1	- -	- -	- -	
17 TUMEURS AUTRES ET NON PRECISEES	M F	29 53	- -	- -	- -	- -	- -	- -	- -	
18 MALADIES ENDOCRINIENNES, DU METABOLISME ET TROUBLES IMMUNITAIRES	M F	981 2085	- -	1 -	- -	4 4	- 2	1 2	- 1	

## GROUPES D'AGE EN ANNEES

5 - 9	10 - 14	15 - 19	20 - 24	25 - 29	30 - 34	35 - 39	40 - 44	45 - 49	50 - 54	55 - 59	60 - 64	65 - 69	70 - 74	75 - 79	80 - 84	85 ET >
-	-	-	-	1	4	5	13	18	24	31	22	39	41	34	25	16
-	-	-	1	-	-	-	-	-	-	-	-	-	-	-	-	-
-	-	-	-	1	3	1	9	10	31	54	29	64	75	82	45	37
-	-	1	1	3	4	8	27	33	53	84	51	77	103	85	52	25
-	-	1	-	1	-	-	1	3	12	34	66	161	271	319	279	199
-	-	-	3	3	4	1	1	2	-	1	3	1	2	-	3	1
-	-	-	-	-	-	-	1	5	30	55	58	128	139	127	87	53
-	-	-	-	-	-	2	1	2	5	10	15	26	45	53	50	31
2	-	-	-	1	-	1	7	9	16	28	30	50	73	53	29	11
1	-	1	1	1	2	-	3	13	18	33	27	43	46	65	56	34
8	7	4	8	6	17	18	47	56	101	147	134	244	253	210	121	79
6	2	5	3	8	9	15	24	38	78	94	92	190	253	237	203	145
5	5	2	6	4	7	10	23	24	45	51	36	55	44	36	12	5
4	-	1	2	4	6	7	9	18	25	29	30	46	33	46	20	6
3	2	2	2	2	10	8	24	32	56	96	98	189	209	174	109	74
2	2	4	1	4	3	8	15	20	53	65	62	144	220	191	183	139
10	8	15	15	11	19	18	16	29	48	66	81	98	125	116	84	50
10	6	8	12	12	7	9	16	20	30	42	45	69	99	115	105	56
-	1	3	7	2	6	9	2	8	9	6	6	11	9	9	6	1
1	1	2	7	3	4	4	3	3	2	5	6	3	7	8	6	2
9	5	9	8	7	10	6	13	12	23	28	37	42	71	67	45	34
9	5	5	5	7	2	4	7	12	17	19	19	35	54	51	62	35
1	2	3	-	2	3	3	1	9	16	32	38	45	45	40	33	15
-	-	1	-	2	1	1	6	5	11	18	20	31	38	56	37	19
-	-	-	-	-	1	-	-	-	1	1	1	-	-	1	-	-
-	-	-	-	-	-	-	1	-	-	2	-	3	2	3	-	1
-	-	-	-	-	-	-	-	-	1	1	1	-	-	1	-	-
-	-	-	-	-	-	-	-	-	1	1	1	1	1	1	-	-
-	-	-	-	-	-	-	1	1	1	3	2	6	4	6	4	1
-	-	-	1	-	1	1	-	-	4	5	6	7	4	9	7	8
3	5	2	3	4	5	10	14	13	32	56	70	127	175	192	144	120
6	2	1	2	2	5	7	7	20	34	49	87	227	385	494	428	319



GROUPES D AGE EN ANNEES

5 - 9	10 - 14	15 - 19	20 - 24	25 - 29	30 - 34	35 - 39	40 - 44	45 - 49	50 - 54	55 - 59	60 - 64	65 - 69	70 - 74	75 - 79	80 - 84	85 ET >
1	1	-	-	-	-	1	-	-	1	2	2	8	1	2	1	1
-	-	-	-	-	-	-	-	2	1	2	-	12	14	20	16	11
2	-	2	1	3	1	5	10	8	23	48	57	106	151	175	122	100
-	-	1	1	1	1	3	5	11	27	37	82	203	349	446	376	271
-	-	-	-	1	-	-	-	-	-	-	2	-	-	-	-	-
-	-	-	-	-	-	-	-	-	-	1	-	-	2	-	-	-
-	-	-	-	-	2	2	1	2	2	2	2	5	3	3	1	1
-	-	-	-	1	2	-	2	4	3	5	2	1	7	6	8	3
2	4	-	2	-	2	2	3	3	6	4	7	8	20	12	20	18
4	2	-	1	-	2	4	-	3	3	4	3	11	13	22	28	34
-	-	-	-	-	-	-	-	-	-	-	2	1	2	2	1	3
-	-	-	-	-	-	-	1	-	-	-	2	1	4	2	3	9
-	-	-	-	-	-	-	-	-	-	-	2	-	1	1	1	-
-	-	-	-	-	-	-	-	-	-	-	1	1	1	-	-	3
-	-	-	-	-	-	-	-	-	-	-	-	1	-	1	-	2
-	-	-	-	-	-	-	-	-	-	-	1	-	1	1	-	4
-	-	-	-	-	-	-	1	-	-	-	-	-	1	-	-	1
-	-	-	-	-	-	-	-	-	-	-	-	-	2	-	3	2
2	-	2	1	1	1	2	-	2	1	4	5	14	30	27	26	14
-	2	2	1	2	-	1	3	2	4	4	4	11	18	29	33	32
1	-	1	1	1	-	2	-	1	-	1	1	6	22	18	22	10
-	1	2	1	-	-	1	1	-	2	1	3	6	12	22	27	29
1	-	1	-	-	1	-	-	1	1	3	4	8	8	9	4	4
-	1	-	-	2	-	-	2	2	2	3	1	5	6	7	6	3
-	-	2	4	13	12	18	22	34	42	45	25	79	84	129	139	119
-	2	-	3	3	6	3	6	13	12	18	15	50	108	164	236	287
-	-	-	-	-	-	-	1	-	2	5	7	40	61	119	132	119
-	-	-	-	-	-	-	-	-	2	4	6	35	86	153	230	285
-	-	-	-	-	-	1	1	1	1	-	1	3	-	-	-	-
-	-	-	-	1	-	1	1	-	-	1	-	2	2	-	-	-
-	-	-	-	-	1	-	-	-	-	1	1	-	-	1	-	-
-	-	-	-	-	-	-	-	-	-	1	2	2	2	1	-	-
-	-	-	-	3	2	3	3	6	7	10	6	6	3	3	1	-
-	-	-	-	-	1	1	1	1	3	4	1	3	1	4	3	-
-	-	-	-	-	-	-	-	-	1	-	-	-	-	-	-	-
-	-	-	-	-	-	-	-	-	-	-	-	1	1	-	-	-



GROUPES D'AGE EN ANNEES

5 - 9	10 - 14	15 - 19	20 - 24	25 - 29	30 - 34	35 - 39	40 - 44	45 - 49	50 - 54	55 - 59	60 - 64	65 - 69	70 - 74	75 - 79	80 - 84	85 ET >
-	-	-	2	5	5	12	14	20	23	23	7	26	18	4	5	-
-	-	-	-	2	2	1	2	8	5	4	3	6	10	3	1	2
-	-	2	2	-	1	-	-	-	2	-	-	-	-	-	-	-
-	-	-	2	-	2	-	-	-	-	1	-	-	1	-	-	-
-	-	-	-	-	-	-	-	-	-	-	-	1	-	1	-	-
-	1	-	-	1	1	-	-	-	1	2	-	-	-	-	-	-
-	-	-	-	-	-	-	-	3	-	-	1	-	-	-	-	-
-	1	-	1	4	2	2	3	7	5	4	3	4	2	2	1	-
-	-	-	1	-	1	-	2	1	2	3	2	-	5	2	2	-
<b>9</b>	<b>9</b>	<b>16</b>	<b>15</b>	<b>13</b>	<b>10</b>	<b>6</b>	<b>16</b>	<b>26</b>	<b>28</b>	<b>43</b>	<b>51</b>	<b>75</b>	<b>110</b>	<b>116</b>	<b>64</b>	<b>35</b>
<b>5</b>	<b>8</b>	<b>10</b>	<b>6</b>	<b>6</b>	<b>3</b>	<b>9</b>	<b>11</b>	<b>19</b>	<b>29</b>	<b>34</b>	<b>25</b>	<b>67</b>	<b>106</b>	<b>138</b>	<b>124</b>	<b>74</b>
-	-	-	1	-	-	-	1	1	-	1	2	2	3	2	-	-
-	1	1	1	-	-	-	1	2	-	2	2	1	3	4	1	-
-	-	-	-	-	-	-	-	-	2	5	14	28	52	65	36	15
-	-	-	-	-	-	-	-	1	-	4	5	21	31	67	67	31
3	1	2	3	-	1	-	3	5	7	8	8	18	21	11	4	4
2	2	2	1	-	1	3	4	1	8	9	6	13	18	16	11	7
-	-	-	-	-	2	2	6	8	9	11	9	5	3	2	1	-
-	-	-	-	1	-	4	3	10	8	5	2	10	9	2	5	4
1	2	2	-	-	-	-	-	-	-	2	3	3	1	2	2	-
2	2	1	6	7	4	2	4	6	3	5	6	8	2	3	3	2
1	2	1	1	3	2	2	2	2	4	3	1	3	5	6	2	1
3	4	11	5	6	3	2	2	6	7	11	9	11	28	31	18	14
-	1	4	3	2	-	-	1	2	7	11	9	14	35	41	36	29
-	-	-	-	-	-	-	-	-	-	-	-	1	-	-	-	1
-	-	-	-	-	-	-	-	-	-	-	-	1	-	-	-	1
-	-	-	-	-	1	-	-	-	-	-	-	-	1	-	-	-
-	-	-	-	-	1	-	-	-	-	-	-	-	-	-	-	1
-	-	-	-	-	-	-	-	-	-	-	-	-	1	-	-	-
1	-	-	1	1	2	4	2	2	6	8	9	18	8	6	2	2
-	1	-	1	2	2	3	1	4	13	10	11	21	15	20	6	9

MORTALITE GENERALE PAR SEXE ET PAR GROUPE D'AGES EN 1979 SUIVANT LA LISTE DE BASE DE L'O.M.S., 9e révision 1975 - Résidents (belges + étrangers)

CAUSES INITIALES DE DECES SUIVANT LA LISTE DE BASE DE L'O.M.S. (CODES 01 A 858.49E REVISION 1975)	S E X E	TOTAL	MOINS D'UN AN				1	2	3	4
			0 JOUR	1 - 6 JOURS	7 - 27 JOURS	28 J. 11 M.				
250 RHUMATISME ARTICULAIRE AIGU	M	6	-	-	-	-	-	-	-	
	F	5	-	-	-	-	-	-	-	
251 CARDIOPATHIES RHUMATISMALES CHRONIQUES	M	66	-	-	-	-	-	-	-	
	F	114	-	-	-	-	-	-	-	
26 MALADIES HYPERTENSIVES	M	300	-	-	-	-	-	-	-	
	F	478	-	-	-	-	-	-	-	
260 CARDIOPATHIES DUES A L'HYPERTENSION	M	70	-	-	-	-	-	-	-	
	F	131	-	-	-	-	-	-	-	
269 RESTANT DE 26	M	230	-	-	-	-	-	-	-	
	F	347	-	-	-	-	-	-	-	
27 MYOCARDIOPATHIES ISCHEMIQUES	M	9201	-	-	-	-	-	-	-	
	F	6008	-	-	-	-	-	-	-	
270 INFARCTUS AIGU DU MYOCARDE	M	6841	-	-	-	-	-	-	-	
	F	4342	-	-	-	-	-	-	-	
279 RESTANT DE 27	M	2360	-	-	-	-	-	-	-	
	F	1666	-	-	-	-	-	-	-	
28 MALADIES DE LA CIRCULATION PULMONAIRE ET AUTRES FORMES DE CARDIOPATHIES	M	5184	-	-	-	-	2	1	-	
	F	6269	-	-	-	-	2	1	3	
280 EMBOLIE PULMONAIRE	M	258	-	-	-	-	-	-	-	
	F	374	-	-	-	-	-	-	-	
281 TROUBLES DU RYTHME CARDIAQUE	M	858	-	-	-	-	-	-	-	
	F	936	-	-	-	-	-	-	-	
289 RESTANT DE 28	M	4048	-	-	-	-	2	1	-	
	F	4959	-	-	-	-	2	1	3	
29 MALADIES CEREBRO-VASCULAIRES	M	5182	-	-	-	-	1	1	2	
	F	7324	-	-	-	-	4	-	-	
290 HEMORRAGIE SOUS-ARACHNOIDIENNE	M	54	-	-	-	-	-	-	-	
	F	68	-	-	-	-	-	-	-	
291 HEMORRAGIE INTRACEREBRALE ET AUTRES HEMORRAGIES INTRACRANIENNES	M	639	-	-	-	-	-	-	1	
	F	806	-	-	-	-	-	-	-	
292 INFARCTUS CEREBRAL	M	841	-	-	-	-	-	-	-	
	F	1114	-	-	-	-	-	-	-	
293 MALADIES CEREBRO-VASCULAIRES AIGUES ET MAL DEFINIES	M	1620	-	-	-	-	1	1	-	
	F	2367	-	-	-	-	4	-	-	
294 MALADIES ISCHEMIQUES CEREBRO-VASCULAIRES GENERALISEES	M	1425	-	-	-	-	-	-	-	
	F	2140	-	-	-	-	-	-	-	



## GROUPES D'AGE EN ANNEES

5 - 9	10 - 14	15 - 19	20 - 24	25 - 29	30 - 34	35 - 39	40 - 44	45 - 49	50 - 54	55 - 59	60 - 64	65 - 69	70 - 74	75 - 79	80 - 84	85 ET >
-	-	-	-	1	2	1	-	-	-	-	1	-	1	-	-	-
-	-	-	1	-	-	-	-	-	-	1	1	-	1	1	-	-
1	-	-	1	-	-	3	2	2	6	8	8	18	7	6	2	2
-	1	-	-	2	2	3	1	4	13	9	10	21	14	19	6	9
-	-	-	-	-	-	1	5	8	16	28	23	36	59	51	42	31
-	-	-	-	-	-	2	2	9	23	25	21	44	87	107	88	70
-	-	-	-	-	-	-	2	-	5	3	2	12	15	9	11	11
-	-	-	-	-	-	-	1	2	7	8	4	8	21	28	31	21
-	-	-	-	-	-	1	3	8	11	25	21	24	44	42	31	20
-	-	-	-	-	-	2	1	7	16	17	17	36	66	79	57	49
-	1	3	8	8	20	62	140	310	566	927	930	1489	1731	1508	970	550
1	-	-	1	2	10	9	15	66	107	197	278	663	1156	1381	1234	888
-	1	3	7	5	17	55	114	250	442	721	707	1070	1282	1080	709	378
1	-	-	1	2	8	9	13	51	81	152	208	498	867	985	875	591
-	-	-	1	1	3	7	26	60	124	206	223	399	449	428	261	172
-	-	-	-	-	2	-	2	15	26	45	70	165	289	396	359	297
3	8	8	7	15	15	33	39	83	155	250	285	599	871	1064	909	815
6	1	5	7	8	12	8	22	37	63	135	159	370	762	1272	1518	1876
-	-	1	-	1	2	-	4	6	10	15	22	42	56	51	30	18
1	-	-	1	2	-	4	5	4	10	12	19	42	76	73	64	61
-	3	1	2	5	2	8	13	18	36	49	56	121	132	163	132	117
1	-	1	2	3	2	2	2	7	11	30	26	65	139	219	225	201
3	5	6	5	9	11	25	22	59	109	186	207	436	683	850	747	680
4	1	4	4	3	10	2	15	26	42	93	114	263	547	980	1229	1614
2	2	2	11	13	15	13	33	54	106	184	235	551	875	1183	1005	894
1	4	3	8	13	13	15	27	62	85	140	189	452	1004	1628	1829	1865
-	1	-	-	2	2	2	5	6	4	8	4	9	6	2	3	-
-	-	1	-	2	3	2	6	8	5	8	3	5	8	8	5	4
-	-	1	7	5	10	6	16	22	33	59	61	98	96	102	70	52
1	1	-	4	6	5	7	11	25	35	46	31	82	148	143	152	109
1	-	-	-	2	-	2	5	3	17	38	34	84	135	191	178	151
-	1	1	1	2	1	2	2	9	8	23	30	65	158	219	279	313
-	1	-	2	2	1	1	3	12	31	50	70	205	318	386	310	226
-	1	1	-	2	1	3	3	13	21	26	48	157	348	573	593	573
-	-	1	2	-	-	1	2	2	9	16	40	103	205	365	329	350
-	-	-	2	-	1	-	3	4	6	18	35	88	233	479	600	671

258.-  
MORTALITE GENERALE PAR SEXE ET PAR GROUPE D'AGES EN 1979 SUIVANT LA LISTE DE BASE DE  
L'O.M.S., 9e révisión 1975 - Résidents (belges + étrangers)

CAUSES INITIALES DE DECES SUIVANT LA LISTE DE BASE DE L'O.M.S. (CODES 01 A 158 (9e REVISION 1975))	S E X E	TOTAL	MOINS D'UN AN				1	2	3	4
			0 JOUR	1 - 6 JOURS	7 - 27 JOURS	28 J. 11 M.				
299 RESTANT DE 29	M	603	-	-	-	-	-	-	1	-
	F	829	-	-	-	-	-	-	-	2
<b>30 MALADIES DES AUTRES PARTIES DE L'APPAREIL CIRCULATOIRE</b>	M	3781	-	-	-	-	-	-	-	-
	F	4019	-	-	-	2	-	-	-	-
300 ATHEROSCLEROSE	M	3075	-	-	-	-	-	-	-	-
	F	3496	-	-	-	-	-	-	-	-
301 EMBOLIE ET THROMBOSE ARTERIELLES	M	73	-	-	-	-	-	-	-	-
	F	100	-	-	-	-	-	-	-	-
302 AUTRES MALADIES DES ARTERES, ARTERIOLES ET CAPILLAIRES	M	432	-	-	-	-	-	-	-	-
	F	196	-	-	-	1	-	-	-	-
303 PHLEBITE ET THROMBOPHLEBITE, EMBOLIES ET THROMBOSSES VEINEUSES	M	94	-	-	-	-	-	-	-	-
	F	118	-	-	-	-	-	-	-	-
304 VARICES DES MEMBRES INFERIEURS	M	2	-	-	-	-	-	-	-	-
	F	7	-	-	-	-	-	-	-	-
309 RESTANT DE 30	M	105	-	-	-	-	-	-	-	-
	F	102	-	-	-	1	-	-	-	-
<b>31 MALADIES DES VOIES RESPIRATOIRES SUPERIEURES</b>	M	12	-	-	-	3	-	-	-	-
	F	7	-	-	-	1	-	1	-	-
310 ANGINE (AMYGDALITE AIGUE)	M	1	-	-	-	-	-	-	-	-
311 LARYNGITE ET TRACHEITE AIGUES	M	4	-	-	-	3	-	-	-	-
	F	2	-	-	-	1	-	1	-	-
312 AUTRES INFECTIONS AIGUES DES VOIES RESPIRATOIRES SUPERIEURES	M	5	-	-	-	-	-	-	-	-
	F	1	-	-	-	-	-	-	-	-
314 PHARYNGITE, RHINOPHARYNGITE ET SINUSITE CHRONIQUES	M	1	-	-	-	-	-	-	-	-
315 AFFECTIONS CHRONIQUES DES AMYGDALES ET DES VEGETATIONS ADENOIDES	F	1	-	-	-	-	-	-	-	-
319 RESTANT DE 31	M	1	-	-	-	-	-	-	-	-
	F	3	-	-	-	-	-	-	-	-
<b>32 AUTRES MALADIES DE L'APPAREIL RESPIRATOIRE</b>	M	4847	-	-	-	8	1	1	1	-
	F	2376	-	-	-	10	6	3	2	-
320 BRONCHITE ET BRONCHIOLITE AIGUES	M	34	-	-	-	2	-	-	-	-
	F	27	-	-	-	-	-	-	-	-
321 PNEUMONIE	M	1107	-	-	-	5	1	1	1	-
	F	915	-	-	-	6	3	2	2	-
322 GRIPPE	M	49	-	-	-	-	-	-	-	-
	F	96	-	-	-	1	1	-	-	-

GROUPES D'AGE EN ANNEES

5 - 9	10 - 14	15 - 19	20 - 24	25 - 29	30 - 34	35 - 39	40 - 44	45 - 49	50 - 54	55 - 59	60 - 64	65 - 69	70 - 74	75 - 79	80 - 84	85 ET >
1	-	-	-	2	2	1	2	9	12	13	26	52	115	137	115	115
-	1	-	1	1	2	1	2	3	10	19	22	55	109	206	200	195
-	1	2	-	3	6	8	17	39	70	141	185	411	682	844	738	634
-	-	1	-	4	2	4	9	15	25	42	73	210	480	873	1073	1226
-	-	-	-	-	2	1	10	26	44	102	142	298	542	700	629	579
-	-	-	-	-	-	2	4	10	13	26	57	176	403	765	952	1088
-	-	-	-	-	-	-	1	1	1	6	4	10	11	17	14	8
-	-	-	-	-	-	-	1	2	2	2	3	5	11	13	26	35
-	1	1	-	2	4	3	2	7	15	24	29	74	98	87	58	27
-	-	1	-	3	1	1	2	-	5	4	9	13	14	37	49	56
-	-	-	-	-	-	1	1	1	2	4	4	18	14	20	19	10
-	-	-	-	-	-	-	2	1	3	5	3	9	17	33	22	23
-	-	-	-	-	-	-	-	-	-	-	-	-	1	-	1	-
-	-	-	-	-	-	-	-	-	-	1	-	1	2	1	2	-
-	-	1	-	1	-	3	3	4	8	5	6	11	16	20	17	10
-	-	-	-	1	1	1	-	2	2	4	1	6	13	24	22	24
-	-	-	2	-	-	-	-	-	-	2	-	2	-	-	1	2
-	-	-	-	-	-	-	-	-	-	2	-	-	-	1	1	1
-	-	-	1	-	-	-	-	-	-	-	-	-	-	-	-	-
-	-	-	-	-	-	-	-	-	-	-	-	-	-	-	-	1
-	-	-	-	-	-	-	-	-	-	-	-	-	-	-	-	-
-	-	-	-	-	-	-	-	-	-	1	-	2	-	-	1	1
-	-	-	1	-	-	-	-	-	-	-	-	-	-	-	-	-
-	-	-	-	-	-	-	-	-	-	1	-	-	-	-	-	-
-	-	-	-	-	-	-	-	-	-	1	-	-	-	1	-	1
1	5	13	10	9	15	15	29	58	147	311	319	686	886	983	766	583
4	3	6	10	10	11	11	27	23	43	78	74	163	267	423	516	686
-	-	-	-	-	-	-	-	1	2	-	-	1	4	11	5	8
-	-	-	1	-	-	-	-	-	-	-	1	3	4	5	3	10
-	2	6	2	1	5	6	10	8	17	30	47	93	164	240	231	237
-	1	1	5	2	4	2	4	3	12	15	18	51	88	153	224	319
-	-	2	-	-	-	-	-	2	-	2	1	2	5	9	10	16
1	-	1	-	1	-	1	-	-	1	3	-	6	3	18	19	40

260.-

MORTALITE GENERALE PAR SEXE ET PAR GROUPE D'AGES EN 1979 SUIVANT LA LISTE DE BASE DE L'O.M.S., 9e révision 1975 - Résidents (belges + étrangers)

CAUSES INITIALES DE DECES SUIVANT LA LISTE DE BASE DE L'O.M.S. CODES 01 A 558 19e REVISION 1975	S E X E	TOTAL	MOINS D'UN AN				1	2	3	4
			0 JOUR	1 - 6 JOURS	7 - 27 JOURS	28 J. 11 M.				
323 BRONCHITE CHRONIQUE ET SANS PRECISION, EMPHYSEME ET ASTHME	M	2169	-	-	-	-	-	-	-	
	F	712	-	-	-	2	2	1	-	
324 BRONCHECTASIE	M	10	-	-	-	-	-	-	-	
	F	9	-	-	-	-	-	-	-	
325 AUTRES MALADIES PULMONAIRES CHRONIQUES, OBSTRUCTIVES	M	85	-	-	-	-	-	-	-	
	F	12	-	-	-	-	-	-	-	
326 PNEUMOCONIOSE ET AUTRES MALADIES PULMONAIRES DUES A DES AGENTS EXTERNES	M	731	-	-	-	-	-	-	-	
	F	16	-	-	-	-	-	-	-	
327 PLEURESIE	M	16	-	-	-	-	-	-	-	
	F	28	-	-	-	1	-	-	-	
329 RESTANT DE 32	M	646	-	-	-	1	-	-	-	
	F	561	-	-	-	-	-	-	-	
33 MALADIES DE LA CAVITE BUCCALE, DES GLANDES SALIVAIRES ET DES MAXILLAIRES	M	1	-	-	-	1	-	-	-	
331 MALADIES DES MAXILLAIRES	M	1	-	-	-	1	-	-	-	
34 MALADIES DES AUTRES PARTIES DE L'APPAREIL DIGESTIF	M	2091	-	-	-	6	2	-	-	
	F	2138	-	-	-	3	1	-	1	
340 MALADIES DE L'OE SOPHAGE	M	15	-	-	-	-	-	-	-	
	F	13	-	-	-	-	-	-	-	
341 ULCERE DE L'ESTOMAC ET DU DUODENUM	M	226	-	-	-	-	-	-	-	
	F	176	-	-	-	-	-	-	-	
342 APPENDICITE	M	15	-	-	-	-	-	-	-	
	F	24	-	-	-	-	-	-	-	
343 HERNIE ABDOMINALE	M	51	-	-	-	-	-	-	-	
	F	66	-	-	-	-	-	-	-	
344 OCCLUSION INTESTINALE SANS MENTION DE HERNIE	M	116	-	-	-	-	-	-	-	
	F	204	-	-	-	-	1	-	-	
345 DIVERTICULE DE L'INTESTIN	M	26	-	-	-	-	-	-	-	
	F	56	-	-	-	-	-	-	-	
346 AUTRES TROUBLES FONCTIONNELS DE L'APPAREIL DIGESTIF	M	1	-	-	-	-	-	-	-	
347 MALADIES CHRONIQUES ET CIRRHOSE DU FOIE	M	808	-	-	-	-	-	-	-	
	F	512	-	-	-	-	-	-	-	
348 LITHIASE BILIAIRE ET CHOLECYSTITE	M	101	-	-	-	-	-	-	-	
	F	275	-	-	-	-	-	-	-	
349 RESTANT DE 34	M	732	-	-	-	6	2	-	-	
	F	812	-	-	-	3	-	-	1	

GROUPES D'AGE EN ANNEES

5 - 9	10 - 14	15 - 19	20 - 24	25 - 29	30 - 34	35 - 39	40 - 44	45 - 49	50 - 54	55 - 59	60 - 64	65 - 69	70 - 74	75 - 79	80 - 84	85 ET >
1	2	5	6	6	7	5	11	26	50	131	145	354	431	435	343	211
1	-	4	3	4	4	7	18	16	21	36	37	68	87	124	126	151
-	-	-	-	-	-	1	-	-	-	1	-	-	3	1	1	3
-	-	-	-	-	-	-	1	-	-	1	1	1	3	-	-	2
-	-	-	-	-	1	-	1	-	5	7	11	16	19	10	11	4
-	-	-	-	-	-	-	-	-	-	3	1	1	1	2	2	2
-	-	-	-	-	-	-	1	12	58	108	79	143	136	125	51	18
-	-	-	-	-	1	-	-	-	-	-	-	-	3	5	4	3
-	-	-	1	-	-	-	-	-	-	-	1	3	2	3	6	-
-	-	-	-	-	-	-	-	-	2	-	-	-	6	8	3	8
2	1	-	1	2	2	3	6	9	15	32	35	74	122	149	108	86
2	2	-	1	3	2	1	4	4	7	20	16	33	72	108	135	151
-	-	-	-	-	-	-	-	-	-	-	-	-	-	-	-	-
-	-	-	-	-	-	-	-	-	-	-	-	-	-	-	-	-
1	1	3	2	21	29	36	55	92	154	183	170	281	315	326	250	164
2	5	3	4	9	7	23	29	53	63	112	95	180	310	443	402	393
-	-	-	-	-	-	-	-	2	2	1	1	4	1	1	2	1
-	-	-	-	-	-	-	-	1	-	1	2	1	-	3	1	4
-	-	1	1	2	1	4	2	5	10	22	9	39	28	44	35	23
-	-	1	-	-	1	1	2	1	3	4	6	14	27	38	38	40
-	-	-	-	1	-	-	-	-	3	-	3	1	2	2	2	1
-	-	-	-	-	-	-	-	-	1	2	-	1	5	3	8	4
-	-	-	-	-	1	-	-	2	1	3	4	4	9	10	10	7
-	-	-	1	-	-	1	-	-	1	3	-	7	11	9	14	19
-	2	-	-	2	-	1	-	2	2	6	2	16	17	28	20	20
-	-	-	-	-	1	1	-	1	1	7	2	11	29	37	47	64
-	-	-	-	-	-	-	-	2	2	2	1	-	2	8	4	5
-	-	-	-	-	-	-	-	-	-	1	2	2	10	12	19	10
-	-	-	-	-	-	-	-	-	-	-	-	1	-	-	-	-
1	1	-	-	9	18	17	36	63	99	95	94	113	108	78	54	22
1	2	-	1	1	3	13	19	32	38	60	44	66	73	92	38	29
-	-	-	-	-	-	-	-	-	-	3	6	9	15	21	29	18
-	-	-	-	-	-	1	-	1	1	4	7	15	40	60	72	74
-	-	2	1	7	9	14	17	16	35	51	50	94	133	134	94	67
1	1	2	2	8	2	6	8	17	18	30	32	63	115	189	165	149





## MORTALITE GENERALE PAR SEXE ET PAR GROUPE D'AGES EN 1979 SUIVANT LA LISTE DE BASE DE L'O.M.S., 9e révision 1975 - Résidents (belges + étrangers)

CAUSES INITIALES DE DECES SUIVANT LA LISTE DE BASE DE L'O.M.S. (CODES 01 A 566 9E REVISION 1975)	S E X E	TOTAL	MOINS D'UN AN				1	2	3	4
			0 JOUR	1-6 JOURS	7-27 JOURS	28-11 11 M.				
42 MALADIES DE LA PEAU ET DU TISSU CELLULAIRE SOUS-CUTANE	M	40	-	-	-	-	-	-	-	-
	F	109	-	-	-	-	-	-	-	-
420 INFECTIONS DE LA PEAU ET DU TISSU CELLULAIRE SOUS-CUTANE	M	4	-	-	-	-	-	-	-	-
	F	12	-	-	-	-	-	-	-	-
429 RESTANT DE 42	M	36	-	-	-	-	-	-	-	-
	F	97	-	-	-	-	-	-	-	-
43 MALADIES DU SYSTEME OSTEO-ARTICULAIRE, DES MUSCLES ET DU TISSU CONJONCTIF	M	83	-	-	-	-	-	-	-	-
	F	148	-	-	-	1	-	-	-	-
430 ARTHRITE RHUMATOIDE, A L'EXCLUSION DE LA COLONNE VERTEBRALE	M	32	-	-	-	-	-	-	-	-
	F	79	-	-	-	-	-	-	-	-
431 AUTRES ARTHROPATHIES	M	19	-	-	-	-	-	-	-	-
	F	40	-	-	-	1	-	-	-	-
433 SPONDYLARTHRITE ANKYLOSANTE	M	2	-	-	-	-	-	-	-	-
	F	2	-	-	-	-	-	-	-	-
434 AUTRES ATTEINTES DES REGIONS DU PLAN DORSAL	M	5	-	-	-	-	-	-	-	-
	F	9	-	-	-	-	-	-	-	-
435 RHUMATISME ARTICULAIRE, A L'EXCLUSION DES AFFECTIONS DU PLAN DORSAL	M	9	-	-	-	-	-	-	-	-
	F	9	-	-	-	-	-	-	-	-
436 OSTEOMYELITIS ET PERIOSTITE	M	2	-	-	-	-	-	-	-	-
	F	8	-	-	-	-	-	-	-	-
439 RESTANT DE 43	M	14	-	-	-	-	-	-	-	-
	F	10	-	-	-	-	-	-	-	-
44 ANOMALIES CONGENITAL	M	271	64	50	40	53	21	2	4	2
	F	241	50	43	32	58	13	2	1	3
440 SPINA BIFIDA ET HYDROCEPHALIE	M	21	7	2	2	5	3	-	-	-
	F	29	7	6	4	3	1	-	1	-
441 AUTRES ANOMALIES CONGENITALES DU SYSTEME NERVEUX	M	27	14	2	2	2	4	-	-	-
	F	27	14	6	-	3	1	1	-	-
442 ANOMALIES CONGENITALES DU COEUR ET DE L'APPAREIL CIRCULATOIRE	M	115	11	28	22	26	8	-	3	1
	F	84	7	15	15	27	8	-	-	2
444 AUTRES ANOMALIES CONGENITALES DE L'APPAREIL DIGESTIF	M	16	1	2	2	4	4	-	1	-
	F	8	-	-	1	6	1	-	-	-
447 AUTRES MALFORMATIONS DU SYSTEME OSTEO-MUSCULAIRE	M	20	8	6	1	2	-	-	-	1
	F	15	6	4	2	1	-	-	-	-
449 RESTANT DE 44	M	72	23	10	11	14	2	2	-	-
	F	78	16	12	10	18	2	1	-	1



GROUPES D'AGE EN ANNEES

5 - 9	10 - 14	15 - 19	20 - 24	25 - 29	30 - 34	35 - 39	40 - 44	45 - 49	50 - 54	55 - 59	60 - 64	65 - 69	70 - 74	75 - 79	80 - 84	85 ET >
-	-	-	-	1	-	-	-	1	1	-	-	2	4	12	10	9
-	-	-	-	-	-	-	-	-	1	1	4	3	9	33	33	25
-	-	-	-	1	-	-	-	1	-	-	-	1	1	-	-	-
-	-	-	-	-	-	-	-	-	-	-	2	1	1	3	3	2
-	-	-	-	-	-	-	-	-	1	-	-	1	3	12	10	9
-	-	-	-	-	-	-	-	-	1	1	2	2	8	30	30	23
-	1	1	-	-	1	2	1	5	8	2	10	11	12	12	7	10
-	1	-	-	-	2	-	2	5	3	9	12	14	23	31	26	19
-	-	-	-	-	1	1	-	1	3	1	5	7	6	4	1	2
-	1	-	-	-	-	-	1	3	1	7	8	8	15	18	12	5
-	-	-	-	-	-	-	-	2	1	-	1	4	5	3	3	-
-	-	-	-	-	2	-	-	2	1	-	3	4	7	7	6	7
-	-	-	-	-	-	1	-	1	-	-	-	-	-	-	-	-
-	-	-	-	-	-	-	-	-	1	1	-	-	-	-	-	-
-	-	-	-	-	-	-	-	-	1	-	1	-	-	-	1	2
-	-	-	-	-	-	-	-	-	2	1	3	-	-	-	1	2
-	-	-	-	-	-	-	-	-	-	1	1	1	1	1	1	3
-	-	-	-	-	-	-	1	-	1	-	-	1	-	-	-	1
-	-	-	-	-	-	-	-	-	-	-	-	-	-	2	3	1
-	1	1	-	-	-	-	1	1	-	-	-	-	1	5	1	3
-	-	-	-	-	-	-	-	-	-	-	-	-	-	3	4	3
8	7	2	-	2	2	2	2	1	2	1	1	2	-	-	-	3
6	3	8	8	1	1	2	-	2	2	1	-	1	3	-	-	1
2	-	-	-	-	-	-	-	-	-	-	-	-	-	-	-	-
2	-	3	1	-	1	-	-	-	-	-	-	-	-	-	-	-
2	-	-	1	-	-	-	-	-	-	-	-	-	-	-	-	1
1	-	-	-	-	-	-	-	-	-	-	-	-	-	-	-	-
3	4	2	-	1	2	-	-	1	1	-	-	2	-	-	-	-
1	1	2	3	-	-	1	-	1	-	-	-	-	1	-	-	-
-	-	-	-	-	-	-	-	-	-	-	1	-	-	-	-	1
-	1	-	-	-	-	-	-	-	-	-	-	-	-	-	-	1
1	2	-	-	1	-	2	2	-	1	1	-	-	-	-	-	-
2	2	3	3	-	-	1	-	1	1	1	-	1	2	-	-	1

## MORTALITE GENERALE PAR SEXE ET PAR GROUPE D'AGES EN 1979 SUIVANT LA LISTE DE BASE DE L'O.M.S., 9e révision 1975 - Résidents (belges + étrangers)

CAUSES INITIALES DE DEGES SUIVANT LA LISTE DE BASE DE L'O.M.S. CODES 01 A. E56 (9e REVISION - 1975)	S E X E	TOTAL	MOINS D'UN AN				1	2	3	4
			0 JOUR	1 - 6 JOURS	7 - 27 JOURS	28 J - 11 M.				
45 CERTAINES AFFECTIONS DONT L'ORIGINE SE SITUE DANS LA PERIODE PERINATALE	M	436	224	151	30	31	-	-	-	-
	F	318	154	94	32	38	-	-	-	-
450 AFFECTIONS MATERNELLES	M	9	6	1	1	1	-	-	-	-
	F									
451 COMPLICATIONS DU TRAVAIL	M	26	22	2	2	-	-	-	-	-
	F	24	15	7	2	-	-	-	-	-
452 CROISSANCE LENTE ET IMMATURITE	M	209	113	74	12	10	-	-	-	-
	F	139	75	40	16	8	-	-	-	-
453 TRAUMATISME OBSTETRICAL	M	12	4	3	3	2	-	-	-	-
	F	8	3	2	1	2	-	-	-	-
454 HYPOXIE ET ASPHYXIE	M	126	56	57	4	9	-	-	-	-
	F	96	47	36	8	5	-	-	-	-
455 MALADIE HEMOLYTIQUE	M	4	3	1	-	-	-	-	-	-
	F	1	1	-	-	-	-	-	-	-
459 RESTANT DE 45	M	50	20	13	8	9	-	-	-	-
	F	50	13	9	5	23	-	-	-	-
46 SYMPTOMES, SIGNES ET ETATS MORBIDES MAL DEFINIS	M	3348	3	3	6	94	8	1	-	2
	F	3950	6	3	5	64	10	5	-	2
460 PYREXIE D'ORIGINE INCONNUE	M	5	-	-	-	2	-	-	-	-
	F	11	-	-	-	1	1	-	-	-
461 SYMPTOMES RELATIFS AU COEUR	M	5	-	-	-	-	-	-	-	-
	F	6	-	-	-	-	-	-	-	-
463 RETENTION D'URINE	M	11	-	-	-	-	-	-	-	-
	F	2	-	-	-	-	-	-	-	-
464 DOULEURS ABDOMINALES	M	2	-	-	-	-	-	-	-	-
	F	5	-	-	-	1	-	-	-	-
465 SENILITE SANS MENTION DE PSYCHOSE	M	808	-	-	-	-	-	-	-	-
	F	1613	-	-	-	-	-	-	-	-
466 SYNDROME DE LA MORT SUBITE CHEZ LE NOURRISSON	M	68	1	1	6	59	1	-	-	-
	F	44	-	-	5	39	-	-	-	-
467 ARRET RESPIRATOIRE	M	270	-	-	-	1	-	-	-	-
	F	245	-	-	-	1	-	1	-	-
469 RESTANT DE 46	M	2179	2	2	-	32	7	1	-	2
	F	2024	6	3	-	22	9	4	-	2
E47 ACCIDENTS DE TRANSPORT	M	1766	-	-	-	3	6	3	9	6
	F	637	-	-	-	4	2	6	3	5



MORTALITE GENERALE PAR SEXE ET PAR GROUPE D'AGES EN 1979 SUIVANT LA LISTE DE BASE DE L'O.M.S., 9e révision 1975 - Résidents (belges + étrangers)

CAUSES INITIALES DE DECES SUIVANT LA LISTE DE BASE DE L'O.M.S. CODES 01 A E56 (9e REVISION - 1975)	S E X E	TOTAL	MOINS D'UN AN				1	2	3	4
			0 JOUR	1 - 6 JOURS	7 - 27 JOURS	28 J. 11 M.				
E470 ACCIDENT DE CHEMIN DE FER	M	44	-	-	-	-	-	-	-	
	F	8	-	-	-	-	-	-	-	
E471 ACCIDENT DE VEHICULE A MOTEUR SUR LA VOIE PUBLIQUE	M	1671	-	-	-	3	6	3	8	
	F	616	-	-	-	4	2	6	3	
E472 AUTRES ACCIDENTS DE TRANSPORT ROUTIER	M	31	-	-	-	-	-	-	-	
	F	7	-	-	-	-	-	-	-	
E473 ACCIDENT DE TRANSPORT PAR EAU	M	5	-	-	-	-	-	-	-	
	F	1	-	-	-	-	-	-	-	
E474 ACCIDENT D'AVIATION ET DE VOL SPATIAL	M	8	-	-	-	-	-	-	-	
	F	3	-	-	-	-	-	-	-	
E479 RESTANT DE E47	M	7	-	-	-	-	-	-	1	
	F	2	-	-	-	-	-	-	-	
E48 EMPISONNEMENT ACCIDENTEL	M	140	-	-	-	-	-	-	1	
	F	136	-	-	-	1	1	2	2	
E480 EFFETS NOCIFS DES PRODUITS PHARMACEUTIQUES	M	43	-	-	-	-	-	-	-	
	F	70	-	-	-	-	-	1	-	
E481 EFFETS NOCIFS D'AUTRES SUBSTANCES SOLIDES ET LIQUIDES	M	9	-	-	-	-	-	-	-	
	F	3	-	-	-	-	-	-	-	
E482 EFFETS NOCIFS DES GAZ ET DES VAPEURS	M	88	-	-	-	-	-	-	1	
	F	63	-	-	-	1	1	1	2	
E49 ACCIDENTS, REACTIONS ANORMALES, COMPLICATIONS TARDIVES, DUS AUX SOINS MEDICAUX	M	134	-	-	-	1	-	-	-	
	F	121	-	-	-	-	-	-	1	
E50 CHUTE ACCIDENTELLE	M	731	-	-	1	1	2	3	-	
	F	1263	-	-	1	1	1	2	-	
E51 INCENDIE	M	99	-	-	-	-	2	-	1	
	F	57	-	-	-	-	-	2	1	
E52 AUTRES ACCIDENTS, Y COMPRIS SEQUELLES	M	393	-	1	-	25	7	6	3	
	F	201	-	-	-	19	9	5	3	
E520 ACCIDENT DU A UN AGENT PHYSIQUE NATUREL, AUX FACTEURS DE MILIEU	M	14	-	-	-	-	-	-	-	
	F	9	-	-	-	-	-	-	-	
E521 SUBMERSION, SUFFOCATION ACCIDENTELLE	M	135	-	-	-	-	2	3	3	
	F	94	-	-	-	-	3	3	3	
E522 CORPS ETRANGER, PENETRANT PAR UN DRIFICE NATUREL	M	1	-	-	-	-	-	-	-	
	F	1	-	-	-	-	-	-	-	
E523 ACCIDENT CAUSE PAR MACHINE ET INSTRUMENT TRANCHANT OU PERFORANT	M	27	-	-	-	-	-	-	-	
	F	3	-	-	-	-	-	-	-	

GROUPES D AGE EN ANNEES

5 - 9	10 - 14	15 - 19	20 - 24	25 - 29	30 - 34	35 - 39	40 - 44	45 - 49	50 - 54	55 - 59	60 - 64	65 - 69	70 - 74	75 - 79	80 - 84	85 ET +
2	-	2	11	5	3	3	4	4	3	1	1	1	2	1	-	1
-	-	1	2	1	-	-	-	2	-	-	-	-	2	-	-	-
38	24	263	284	156	108	94	74	95	78	94	67	70	78	65	37	20
36	27	67	63	35	21	21	22	32	31	29	20	36	51	65	28	12
2	2	4	2	2	-	-	2	3	3	1	3	5	2	-	-	-
-	1	1	1	-	-	-	-	1	1	1	1	-	-	-	-	-
-	-	-	-	-	1	-	1	1	-	1	-	-	1	-	-	-
-	-	-	-	-	-	-	-	-	-	-	-	-	-	-	-	1
-	-	-	2	2	1	-	1	-	2	-	-	-	-	-	-	-
-	-	-	-	-	1	-	1	-	-	-	-	-	-	1	-	-
-	-	-	-	2	1	1	-	-	-	-	-	-	-	1	1	-
-	-	-	-	-	-	-	-	-	-	-	-	-	1	1	-	-
2	2	5	10	6	16	9	12	7	9	10	6	14	13	9	7	3
2	4	5	10	4	4	3	5	3	6	10	12	18	13	13	12	6
-	-	-	2	1	3	1	2	4	3	2	2	5	7	5	3	3
-	-	1	2	2	2	3	2	1	3	6	5	13	9	9	8	3
-	-	-	-	1	2	1	1	1	1	-	-	-	-	-	-	-
-	-	2	1	-	-	-	-	-	1	-	-	-	-	-	-	-
-	-	-	-	-	-	-	-	-	-	-	-	-	-	-	-	-
2	2	3	8	4	11	7	9	2	5	8	4	9	6	4	4	-
2	4	4	7	2	2	-	3	2	2	4	7	4	4	4	4	3
-	2	-	-	-	2	-	1	4	5	12	9	26	21	21	17	13
1	1	1	-	-	-	-	2	4	6	2	9	15	22	21	20	16
4	2	13	9	13	12	20	17	31	32	39	36	50	83	102	121	140
2	1	4	1	4	6	4	6	10	20	12	29	56	106	219	299	479
2	-	2	7	8	7	5	4	11	6	11	3	4	5	9	5	5
1	-	2	4	1	3	4	1	3	2	3	5	2	8	4	6	5
8	9	18	33	28	21	20	28	23	27	27	18	21	20	17	21	11
3	2	11	12	6	4	4	6	7	16	15	13	13	25	9	8	9
-	-	-	1	1	-	-	2	2	1	2	1	1	1	1	-	1
-	-	-	-	-	-	-	-	-	1	2	-	-	4	-	1	1
7	3	3	12	13	5	5	8	9	9	11	6	9	8	6	7	2
1	-	6	9	3	1	1	5	4	12	4	11	6	12	4	3	1
-	-	-	-	-	-	-	-	-	-	-	-	-	-	-	-	-
-	-	-	-	-	-	-	-	-	1	-	-	-	-	-	-	-
-	1	2	6	2	2	3	1	3	2	1	-	1	-	1	1	1
-	-	-	-	-	1	-	-	-	-	1	-	-	-	-	-	1



GROUPES D'AGE EN ANNEES																
5 - 9	10 - 14	15 - 19	20 - 24	25 - 29	30 - 34	35 - 39	40 - 44	45 - 49	50 - 54	55 - 59	60 - 64	65 - 69	70 - 74	75 - 79	80 - 84	85 ET >
-	2	2	1	4	2	-	3	-	2	1	-	2	-	-	1	-
1	-	1	1	1	1	-	-	-	-	-	-	-	-	-	-	-
1	3	11	13	8	12	12	14	9	12	12	7	8	11	9	12	7
1	2	4	2	2	1	3	1	3	3	7	2	7	9	5	4	6
-	-	1	1	3	-	-	3	1	2	3	2	1	-	-	2	1
-	-	1	1	-	1	-	-	1	1	3	1	2	5	7	2	3
1	10	38	70	91	87	94	91	131	115	125	93	124	110	94	59	26
-	2	14	24	42	39	42	55	65	88	83	46	76	73	68	25	13
3	2	3	11	10	8	7	7	7	9	3	2	3	3	3	2	-
-	1	4	11	6	5	8	6	1	3	6	3	3	-	1	4	-
-	-	5	6	11	12	4	4	7	6	2	8	4	5	5	9	3
-	1	2	4	4	2	5	3	-	3	12	4	8	6	6	1	2
-	-	5	6	11	12	4	4	7	6	2	8	4	5	5	9	3
-	1	2	4	4	2	5	3	-	3	12	4	8	6	6	1	2





TABLEAU DES PRINCIPALES DONNEES DEMOGRAPHIQUES DEPUIS 1973

N.B. En plus des références citées ci-dessous, on peut consulter également l'Annuaire de la Belgique et l'Annuaire régional

## A. Statistiques ayant pour source les services de population des communes

Objet	1973	1974	1975	1976	1977	1978	1979	1980	1981	1982	1983
1. Population totale et mouvement											
a) relevé par commune (2)	74/2	75/2	76/2	77/2	78/2	79/2	80/1	81/1	82/2	83/2	84/1
b) relevé par arrondissement, province, région, canton, jusque 1976 Tableaux récapitulatifs, taux, etc...	(2-3) 74/4-2	75/4	76/4	77/4	78/4	79/1	80/2	81/2	82/3	83/3	
c) Superficie-Densité					78/4	79/1	80/2	81/2	82/3		
2. Population étrangère et mouvement (3)	75/1	75/4	76/4	77/4	78/4	79/4	80/4	81/2	82/3	83/3	
3. Migrations	75/1	75/4	76/4	78/1	79/1	80/4	81/2	82/3	83/3	83/3	
4. Population par état civil											
5. Population par âge	75/4	77/1	77/1	78/1	79/1	79/4	81/2		83/1		
6. Ménages											
7. Grandes agglomérations	74/4-2	75/4	76/4	77/4							

## B. Statistiques ayant pour source les services d'état civil des communes

Objet	1973	1974	1975	1976	1977	1978	1979	1980	1981	1982	1983
1. Naissances	77/1	77/4	78/1	78/4	80/2	80/4	84/2	85/1			
2. Mariages et divorces	76/1	76/4	77/1	78/4	79/4	80/2	81/4	82/3	83/1	85/1	
3. Décès	77/1	77/4	78/1	78/4	81/2	83/1	84/2				
4. Causes de décès (= C.D.)											
a) Liste A (150 rubr.) 8e rév.	76/1	76/4	77/4	78/4	81/2	C.D.n°9					
b) Liste B (50 rubr.) 8e rév.	77/1	77/4	78/1	78/4	81/2	83/1					
c) Liste OMS 8e rév. détaillée (broch. spécialisée)	C.D.n°4	C.D.n°5	C.D.n°6	C.D.n°7	C.D.n°8	C.D.n°9					
C. Autres statistiques											
Population scolaire t-1/t (sauf enseignement technique et artistique)	77/3	78/3	79/3	80/3	81/3	82/1					
Typologie	74/4-2	75/4	76/4	77/4							
Age moyen, médian coef. de sénilité	77/4	77/4	77/4	79/4	82/3	82/3	82/3	82/3	82/3		
Vie moyenne				79/4							
Estimations de la population 1976-1985			76(6)								
Prévisions de population 1976-2000			(5)	(4)							
Tables de mortalité (1972-1976)		(6)									

- (1) Pour le Royaume, les chiffres définitifs ont paru dans le n° 74/3; pour les arrondissements, provinces et régions, voir Bulletins de statistique 2/73 et 1/74
- (2) Les chiffres de la population étrangère au 31 décembre 1971 peuvent être trouvés soit dans l'Annuaire Statistique de la Belgique 1973, pp. 20 et 21, soit dans les données générales des n°s 74/3, 74/4-2 des Statistiques Démographiques.
- (3) Les chiffres de la population belge ( voir aussi "données générales") et le mouvement de cette population belge sont publiés depuis 1971 dans les Annuaire Statistiques.
- (4) Etude spéciale : Prévisions de population 1976-2000
- (5) Bulletin statistique n°6 - 1976
- (6) Bulletin statistique n°3 - 1980

