

*Ne Pas Vendre
devenir numero*

STATISTIQUES DEMOGRAPHIQUES

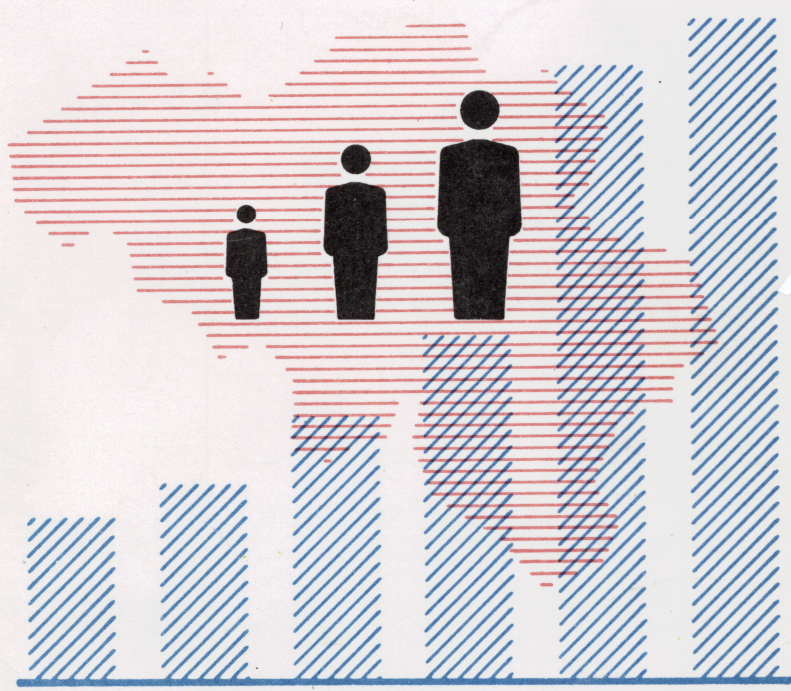

1981

N^o 2

INSTITUT NATIONAL DE STATISTIQUE

RÔYAUME DE BELGIQUE

MINISTÈRE DES AFFAIRES ÉCONOMIQUES

STATISTIQUES DEMOGRAPHIQUES

1981

N^o 2

Abonnement : Belgique : 200 F l'an
Etranger : 400 F l'an

Ce numéro : Belgique : 70 F
Etranger : 120 F

On peut se procurer le présent bulletin au siège de l'INSTITUT NATIONAL DE STATISTIQUE
Rue de Louvain, 44 - 1000 Bruxelles
Compte n° 000-2005886-23

NOTES EXPLICATIVES

Les décès

Cette statistique est élaborée à l'aide des renseignements fournis sur les bulletins individuels remplis au moment de la déclaration du décès au bureau de l'état civil de la commune où le décès a eu lieu (commune dite de fait). Comme les bulletins individuels susdits mentionnent la commune de résidence habituelle du décédé (commune dite de droit), il est possible de répartir les décès selon ce critère et de connaître ainsi le nombre de "décès de droit" de chaque commune, à condition d'inclure dans la statistique les ressortissants de chaque commune belge décédés à l'étranger et d'éliminer les personnes, belges ou étrangères, décédées sur le territoire belge mais ayant leur résidence habituelle à l'étranger. De ce fait, le nombre de décès de droit diffère sensiblement du nombre de décès de fait. Le nombre de décès de droit établi à partir des bulletins d'état civil diffère également du nombre de décès de droit établi à partir des registres de population (voir à ce sujet les notes explicatives relatives au mouvement de la population).

Tableau 11.- L'enfant né dans le courant d'une année déterminée et mort avant d'avoir atteint l'âge d'un an peut être décédé, soit pendant l'année de sa naissance, soit pendant l'année suivante. Il n'est donc pas très exact de rapporter le nombre de décès d'enfants de moins d'un an d'une année au nombre de naissances de cette même année, (taux bruts), car la compensation n'est pas parfaite. Ceci explique pourquoi on a calculé des taux corrigés et des quotients. Pour plus de détails voir le Bulletin de Statistique n° 7 - 8 de juillet - août 1966 ou le n° 11 de novembre 1967.

Tableau 14.- L'âge des enfants de moins d'un mois est calculé en jours de 24 heures et non en journées de calendrier. Ce calcul n'est possible que lorsque le bulletin mentionne l'heure de la naissance et l'heure du décès. Lorsque tel n'est pas le cas, le nombre de jours vécus est présumé être égal à la différence des dates de naissance et de décès.

Les migrations

Les migrations relevées dans cette statistique ne comprennent pas les migrations effectuées au sein même des communes.

Chaque année un certain nombre d'habitants quittent leur commune sans en avertir l'administration communale. En conséquence, les chiffres des immigrations intérieures ont été préférés aux chiffres des émigrations intérieures pour l'établissement des tableaux entre arrondissements, provinces et régions (tableaux 4, 5, 6, 7, 8 et 9). Au tableau 6, les flux nets d'une région à l'autre ont été marqués deux fois avec un signe opposé de façon à reconstituer par sommation horizontale les soldes nets d'immigration en provenance (+) ou à destination (-) du restant du Royaume.

Mouvement de la population

La documentation servant à établir le mouvement annuel de la population est fournie par les bureaux communaux intéressés : elle concerne les inscriptions et les radiations opérées dans les registres de population et les registres des étrangers de chaque commune.

Les renseignements se rapportent à la population ayant sa résidence habituelle dans la commune (population de droit).

N'interviennent pas dans le calcul du mouvement de la population, d'une part les diplomates étrangers, les membres étrangers de certains organismes internationaux tels que la Communauté économique européenne, l'Euratom, la C.E.C.A., ainsi que les membres étrangers de leur ménage, et, d'autre part, les militaires étrangers des bases situées en Belgique. Par contre, les membres de leur ménage et le personnel civil de ces bases sont repris dans le calcul.

Les effectifs de population englobent également les diplomates belges, les enseignants et techniciens belges en mission à l'étranger et les militaires belges en Allemagne, ainsi que les membres de leur ménage, pour autant qu'ils soient toujours inscrits dans leur dernière commune de résidence en Belgique.

Les nombres de naissances et de décès repris dans le mouvement de la population diffèrent légèrement chaque année des nombres correspondants établis sur la base des documents individuels d'état civil que l'on a préalablement répartis selon la commune de résidence. Cela, entre autres, parce qu'il n'est pas tenu compte dans les registres de population des naissances et des décès des enfants nés vivants mais présentés sans vie.

Tableau 1.- La différence entre le nombre des immigrations intérieures et des émigrations intérieures, devrait, en principe être nulle - chaque année on constate un excédent fictif d'immigration, provenant du fait qu'un certain nombre d'habitants quittent leur commune sans avertir l'administration. Ils restent de ce fait inscrits dans les registres des communes et continuent à faire partie de la population de droit de ces communes.

L'erreur qui en résulte ne peut être corrigée qu'à la suite d'un recensement général.

Mouvement de la population étrangère

La documentation servant à établir le mouvement annuel de la population étrangère est fournie par les bureaux communaux intéressés : elle concerne les inscriptions et les radiations opérées pour les étrangers dans les registres de population et les registres des étrangers de chaque commune.

Les renseignements se rapportent à la population étrangère ayant sa résidence habituelle dans la commune (population de droit).

N'interviennent cependant pas dans le calcul du mouvement de la population étrangère, d'une part, les diplomates étrangers, les membres étrangers de certains organismes internationaux tels que la Communauté économique européenne, l'Euratom, la C.E.C.A., ainsi que les membres étrangers de leur ménage et, d'autre part, les militaires étrangers des bases situées en Belgique. Par contre, les membres de leur ménage et le personnel civil de ces bases sont repris dans le calcul.

Le nombre de naissances et de décès repris dans le mouvement de la population étrangère diffère légèrement chaque année des nombres correspondants établis sur la base des documents individuels d'état civil que l'on a préalablement répartis selon la commune de résidence. Cela, entre autres, parce qu'il n'est pas tenu compte dans les registres de population des naissances et des décès des enfants nés vivants mais présentés sans vie.

TABLE DES MATIERES

<u>Notes explicatives</u>			
<u>Données générales</u>		5	
1. Population des communes au 1er janvier 1981 superficie et densité	6	10. Décès dans les groupes de moins de 20 ans et de 60 ans et plus, par province et région	84
2. Population (au 1er janvier) des arrondissements compte tenu des fusions de communes (années 1971, et 1975 à 1981)	19	11. Mortalité infantile de 1966 à 1977 (enfants décédés avant d'avoir atteint l'âge d'un an)	84
3. Population par arrondissement, province, région et par sexe au 1er janvier 1979, 1980, 1981	20	12. Mortalité infantile des belges et des étrangers de 1966 à 1977	85
4. Taux d'accroissement naturel, migratoire et total pour les années 1978, 1979 et 1980 (pour 1 000 habitants au 1er janvier)	21	13. Mortalité infantile, par arrondissement, province et région	
5. Nombre des communes d'après leur population et nombre d'habitants de ces communes. Par province et pour le Royaume au 1er janvier 1981	22	A.- Sexe masculin	86
6A. Nombre des communes d'après leur population et nombre d'habitants de ces communes. Par région et pour le Royaume au 1er janvier 1981	23	B.- Sexe féminin	88
6B. Nombre, superficie, population et densité moyennes des communes par région (1er janvier 1981)	23	14. Mortalité infantile masculine et féminine, selon l'âge au moment du décès, de 1962 à 1977	90
7. Population par âge et sexe au 1er janvier 1980 (chiffres calculés), par province, Royaume-région	24	15. Décès de moins d'un an, par mois et par arrondissement, province et région	
8. Densité de la population par arrondissement, province, Royaume, région (Années 1930, 1947, 1961, 1970, 1978, 1980 et 1981)	37	A.- Sexe masculin	91
9. Population belge et étrangère par arrondissement, province et région au 1er janvier 1981.	38	B.- Sexe féminin	92
<u>La mortalité et les causes de décès en 1977</u>	39	16. Mortalité infantile masculine, par province, par région et par mois	93
1. Evolution générale de la mortalité depuis 1932	40	17. Mortalité infantile masculine, par mois de 1969 à 1977	93
2. Evolution générale de la mortalité, par province depuis 1947 et par région depuis 1965		18. Mortalité infantile féminine, par province, par région et par mois	94
A.- Nombres absolus	41	19. Mortalité infantile féminine, par mois, de 1969 à 1977	94
B.- Taux pour 1 000 habitants	42	20. Répartition en % des décès d'enfants de moins d'un an, selon leur sexe et leur âge de 1964 à 1977	95
3. Mortalité de 1966 à 1977 - répartition par sexe et par groupe d'âges en chiffres absolus	43	21. Taux de mortalité infantile, par sexe et par âge, de 1964 à 1977	96
4. Répartition en % des décès par groupe d'âges et par sexe, de 1966 à 1977	44	22. Mortalité infantile de 1964 à 1977, d'après le sexe et la légitimité des enfants	97
5. Taux de mortalité par sexe et par groupe d'âges, de 1966 à 1977	45	23. Mortalité infantile par sexe, dans les diverses provinces et régions en 1976 et 1977	97
6. Décédés par sexe, année de naissance, âge et état civil		24. Taux de mortalité infantile, selon le sexe et par arrondissement, province et région	98
A.- Le Royaume	46	25. Mortalité infantile en 1972 et 1977, par province et région	98
B.- Région bruxelloise	54	26. Mortalité néonatale de 1961 à 1977 (enfants ayant vécu moins de 28 jours)	99
C.- Région flamande	62	27. Mortalité néonatale, par province et région en 1976 et 1977	99
D.- Région wallonne	70	28. Taux de mortalité néonatale, par province et région en 1976 et 1977 (taux bruts pour 1 000 naissances)	99
7. Mortalité, par arrondissement, province et région - répartition des décédés par sexe, et par groupe d'âges		29. Mortalité périnatale de 1961 à 1977 (mort-nés et enfants ayant vécu moins de 7 jours)	100
A.- Sexe masculin	78	30. Mortalité périnatale, par province et région	100
B.- Sexe féminin	80	31. Taux de mortalité périnatale par province et région (taux pour mille)	101
8. Belges et étrangers décédés en 1976 et 1977 répartition par arrondissement, province et région	82	32. Mortalité périnatale, par sexe, de 1961 à 1977	
9. Décès par mois, et par arrondissement, province et région	83	Nombres absolus	102
		33. Mortalité périnatale, par sexe, de 1961 à 1977	
		Taux pour 1 000 naissances, mort-nés compris	103
		34. Etrangers résidant en Belgique et décédés en 1977, répartis par sexe, année de naissance, âge et état civil.	104

35. Décès par cause, par sexe et par groupe d'âges - Liste B (en 50 rubriques)	112	18. Evolution des migrations extérieures par sexe, suivant le pays de nationalité des migrants - Emigrations (années 1976 à 1979)	164
36. Décès par cause, par sexe et par groupe d'âges - Liste A (en 150 rubriques)	117	19. Evolution des migrations extérieures totales sui- vant le pays de nationalité des migrants - Immi- grations (années 1976 à 1979)	165
MOUVEMENT MIGRATOIRE EN 1979	143	20. Evolution des migrations extérieures totales sui- vant le pays de nationalité des migrants - Emi- grations (années 1976 à 1979)	166
1. Evolution générale du mouvement des migrations Années 1971 à 1979	144	21. Migrations extérieures des belges et des étrangers par province et région	167
2. Personnes parties dont la nouvelle résidence est inconnue - Années 1971 à 1979	144	22. Migrations extérieures totales par province et région	167
3. Evolution des migrations extérieures des Belges et des étrangers par sexe - Années 1971 à 1979	144	MOUVEMENT DE LA POPULATION EN 1980	169
4. Mouvements migratoires par provinces	145	1. Mouvement de la population	171
5. Migrations intérieures par province		2. Mouvement de la population depuis 1973	171
A. Immigrations	146	3. Chiffres estimés de la population au 30 juin des années 1973 à 1980	171
B. Emigrations	146	4. Mouvement de la population par arrondissement, pro- vince et région	172
6. Mouvements migratoires entre les régions	147	5. Mouvement de la population par sexe, arrondisse- ment, province et région	174
7. Soldes nets d'immigration intérieure de chaque région - Années 1971 à 1979	148	6. Répartition proportionnelle (pour 1 000 habitants) des mouvements naturel et migratoire de la population	176
8. Migrations intérieures par région		7. Evolution de la population des régions depuis 1962	177
A. Immigrations	149	8. Mouvement de la population du pays depuis 1961	178
B. Emigrations	149	MOUVEMENT DE LA POPULATION ETRANGERE EN 1980	179
9. Migrations entre arrondissements		1. Mouvement de la population étrangère	181
A. Belges et étrangers	150	2. Mouvement de la population étrangère, par arrondis- sement, province et région	182
B. Belges	152	3. Mouvement de la population étrangère par arrondis- sement, province et région	184
C. Etrangers	154	4. Nombre d'étrangers dans les provinces, les arrondis- sements et les régions (au 1er janvier 1980 et 1981)	186
10. Evolution générale des migrations extérieures - Années 1971 à 1979		5. Nombre d'étrangers pour 10 000 habitants par arron- dissement, province et région (au 1er janvier 1980 et 1981)	187
A. Nombre absolu	156	6. Mouvement de la population étrangère depuis le 1er janvier 1972	188
B. Indices	156	7. Evolution de la population étrangère des régions depuis le 1er janvier 1972	188
11. Evolution des migrations extérieures par sexe, suivant le pays de provenance des migrants (années 1976 à 1979)	157	8. Comparaison de la natalité étrangère à la natalité totale	189
12. Evolution des migrations extérieures par sexe suivant le pays de destination des migrants (années 1976 à 1979)	158	9. Comparaison de la mortalité étrangère à la mortalité totale	189
13. Evolution des migrations extérieures totales suivant le pays de provenance des migrants (années 1976 à 1979)	159	10. Accroissement naturel de la population étrangère et de la population totale	189
14. Evolution des migrations extérieures totales suivant le pays de destination des migrants (années 1976 à 1979)	160	11. Solde migratoire des étrangers	189
15. Répartition proportionnelle des migrations extérieures suivant le pays de provenance des migrants (années 1976 à 1979)	161		
16. Répartition proportionnelle des migrations extérieures suivant le pays de destination des migrants (années 1976 à 1979)	162		
17. Evolution des migrations extérieures par sexe, suivant le pays de nationalité des migrants - Immigrations (années 1976 à 1979)	163		

Tableau des principales données statistiques depuis 1971.

191

Droits d'auteur réservés

La reproduction du contenu de cette publication, qu'elle soit intégrale ou partielle, dans la forme originale ou remaniée, est interdite, sauf autorisation écrite de l'Institut national de Statistique.

L'utilisation du contenu de cette publication, à titre explicatif ou justificatif dans un article, un compte rendu ou un livre, est autorisée, moyennant indication claire et précise de la source.

DONNEES GENERALES

1.- POPULATION DES COMMUNES AU 1er JANVIER 1981, SUPERFICIE ET DENSITE (1)

CODE	COMMUNES	POPULATION	SUPERFICIE ha a ca	DENSITE hab./km2
11001	AARTSELAAR	12216	1092 12 75	1118,55
11002	ANVERS	190652	13969 66 19	1364,76
11003	BERCHEM	45815	579 81 23	7901,70
11004	BOECHOUT	10451	2068 73 49	505,19
11005	BOOM	14877	736 77 54	2019,20
11006	BORGERHOUT	43660	391 30 03	11157,67
11007	BORSBEEK	8511	392 16 34	2170,27
11008	BRASSCHAAT	32134	3848 62 38	834,95
11009	BRECHT	16264	9085 57 69	179,01
11012	DEURNE	78141	1309 45 62	5967,44
11013	EDEGEM	23585	865 12 67	2726,19
11014	EKEREN	30275	1699 34 42	1781,57
11016	ESSEN	12473	4748 08 22	262,70
11018	HEMIKSEM	10145	543 88 02	1865,30
11019	HOBOKEN	34761	1067 94 89	3254,93
11021	HOVE	7196	598 71 98	1201,90
11022	KALMTHOUT	15043	5944 56 94	253,05
11023	KAPellen	14410	2937 24 89	490,60
11024	KONTICH	17942	2366 44 64	758,18
11025	LINT	5650	557 56 03	1013,34
11057	MALLE	10689	5155 75 89	207,32
11028	MERKSEM	41551	828 18 40	5017,12
11029	MORTSEL	26523	778 65 39	3406,26
11030	NIEL	8366	526 94 99	1587,63
11035	RANST	13961	4366 93 94	319,70
11037	RUMST	13360	1974 09 51	676,77
11038	SCHELLE	7259	780 31 86	930,26
11039	SCHILDE	16764	3591 19 09	466,81
11040	SCHOTEN	31126	2955 86 26	1053,03
11044	STABROEK	14784	2228 36 06	663,45
11050	WIJNEGEM	8248	785 20 64	1050,42
11051	WILRIJK	42851	1360 45 07	3149,77
11052	WOMMELGEM	10446	1300 01 24	803,53
11053	WUUSTWEZEL	12664	8943 94 11	141,59
11054	ZANDHOVEN	9534	4003 52 26	238,14
11055	ZOERSEL	14718	3912 77 32	376,15
11056	ZWIJNDRECHT	16502	1781 52 69	926,23
11		923547	100077 00 68	922,83
12002	BERLAAR	9408	2459 02 67	382,59
12005	BONHEIDEN	12193	2940 34 37	414,68
12007	BORNEM	18124	4575 07 26	396,15
12009	DUFFEL	14678	2271 68 90	646,13
12014	HEIST-OP-DEN-BERG	34648	8638 27 25	401,10
12021	LIERRE	31332	4970 69 88	630,33
12025	MALINES	77377	6538 21 97	1183,46
12026	NIJLEN	18783	3915 10 64	479,76
12029	PUTTE	14021	3495 69 07	401,09
12030	PUURS	15061	3339 92 38	450,94
12034	SINT-AMANDS	7373	1556 90 76	473,57
12035	SINT-KATELIJNE-WAVER	17529	3609 52 47	485,63
12040	WILLEBROEK	22216	2739 19 64	811,04
12		292743	51049 67 26	573,44
13001	ARENDONK	10555	5539 08 98	190,55

(1) Superficie:Source Ministère des Finances

1.- (suite)

CODE	COMMUNES	POPULATION	SUPERFICIE ha a ca	DENSITE hab./km2
13002	BAERLE-DUC	2130	747 62 09	284,90
13003	BALEN	18164	7290 06 24	249,16
13004	BEERSE	12774	3750 73 88	340,57
13006	DESSEL	8077	2702 93 63	298,82
13008	GEEL	31489	10983 68 45	286,69
13010	GROBBENDONK	8671	2840 58 53	305,25
13011	HERENTALS	23767	4771 47 94	498,11
13012	HERENTHOUT	7217	2347 93 20	307,38
13013	HERSELT	11295	5230 89 19	215,93
13014	HOOGSTRATEN	14383	10532 63 18	136,56
13016	HULSHOUT	7103	1736 61 72	409,01
13017	KASTERLEE	14580	7150 30 30	203,91
13053	LAAKDAL	13315	4249 72 75	313,31
13019	LILLE	12004	5941 65 37	202,03
13021	MEERHOUT	8634	3627 92 40	237,99
13023	MERKSPLAS	6129	4454 89 01	137,58
13025	MOL	29522	11421 70 89	258,47
13029	OLEN	9313	2319 52 46	401,50
13031	OUD-TURNHOUT	10688	3886 89 35	274,98
13035	RAVELS	10347	9492 22 06	109,01
13036	RETIE	8328	4834 42 63	172,26
13037	RIJKEVORSEL	9016	4676 92 99	192,78
13040	TURNHOUT	37511	5605 89 43	669,13
13044	VORSELAAR	6198	2762 73 58	224,34
13046	VOSSELAAR	8601	1185 69 27	725,40
13049	WESTERLO	19429	5513 81 37	352,37
13		359240	135598 60 89	264,92
1		1575530	286725 28 83	549,49
21001	ANDERLECHT	94146	1774 54 27	5305,37
21002	AUDERGHEM	30655	903 42 13	3393,21
21003	BERCHEM-SAINTE-AGATHE	18710	294 92 86	6343,91
21004	BRUXELLES	141901	3292 96 95	4309,21
21005	ETTERBEEK	46106	315 52 12	14612,65
21006	EVERE	29794	508 69 09	5856,99
21007	FOREST	50523	624 73 39	8087,12
21008	GANSHOREN	21783	245 34 43	8878,54
21009	IXELLES	76399	634 53 68	12040,12
21010	JETTE	39997	504 36 31	7930,20
21011	KOEKELBERG	16566	117 34 71	14117,09
21012	MOLENBEEK-SAINTE-JEAN	70274	589 46 13	11921,73
21013	SAINT-GILLES	46436	252 44 52	18394,49
21014	SAINT-JOSSE-TEN-NOODE	21373	113 35 49	18854,94
21015	SCHAERBEEK	108436	815 16 38	13302,36
21016	UCCLE	76307	2290 56 32	3331,36
21017	WATERMAEL-BOITSFORT	24865	1293 23 75	1922,69
21019	WOLUVE-SAINTE-PIERRE	38994	885 12 23	4405,49
21018	WOLUVE-SAINTE-LAMBERT	46956	722 60 72	6498,14
21		1000221	16178 35 48	6182,46
23105	AFFLIGEM	11255	1768 25 23	636,50
23002	ASSE	26393	4962 98 12	531,80
23003	BEERSEL	20839	3000 29 82	694,56
23009	BIEVENE	1714	1977 22 01	86,69
23016	DILBEEK	34932	4117 53 48	848,37

CODE	COMMUNES	POPULATION	SUPERFICIE ha a ca	DENSITE hab./km2
23098	DROGENBOS	4853	248 41 74	1953,57
23023	GAMMERAGES	7014	3496 85 28	200,58
23024	GOOIK	7763	3969 05 90	195,59
23025	GRIMBERGEN	32137	3859 17 44	832,74
23027	HAL	32180	4439 77 61	724,81
23032	HERNE	6132	4462 97 08	137,40
23033	HOEILAART	8758	2044 26 39	428,42
23038	KAMPENHOUT	8975	3350 56 23	267,87
23039	KAPELLE-OP-DEN-BOS	8305	1532 23 35	542,02
23099	KRAAINEM	11650	580 58 47	2006,60
23104	LENNIK	7743	3079 98 48	251,40
23044	LIEDEKERKE	11744	1051 45 18	1116,93
23100	LINKEBEEK	4776	415 00 86	1150,82
23045	LONDERZEEL	16737	3618 62 58	462,52
23047	MACHELEN	11132	1150 77 28	967,35
23050	MEISE	15003	3480 34 16	431,08
23052	MERCHTEM	12931	3670 71 02	352,28
23060	OPWIJK	11418	1969 73 93	579,67
23062	OVERIJSE	20576	4445 14 82	462,89
23064	PEPINGEN	3566	3603 65 18	98,96
23101	RHODE-SAINT-GENESE	16831	2277 04 14	739,16
23097	ROOSDAAL	9894	2128 19 27	464,90
23077	SINT-PIETERS-LEEUV	28068	4037 68 27	695,15
23081	STEENOKKERZEEL	9624	2344 82 77	410,44
23086	TERNAT	12239	2448 07 02	499,94
23088	VILVORDE	33239	2156 55 24	1541,30
23102	WEMMEL	13620	874 22 52	1557,95
23103	WEZEMBEEK-OPPEM	11732	681 76 73	1720,82
23094	ZAVENTEM	25337	2762 29 33	917,25
23096	ZEMST	17168	4284 73 73	400,68
23		516278	94291 00 66	547,53
24001	AARSCHOT	26094	6249 59 54	417,53
24007	BEGIJNENDIJK	7713	1761 82 77	437,78
24008	BEKKEVOORT	5478	3716 85 53	147,38
24009	BERTEM	7773	2982 72 41	260,60
24011	BIERBEEK	7648	3980 15 68	192,15
24014	BOORTMEERBEEK	9592	1852 52 67	517,78
24016	BOUTERSEM	6357	3108 01 63	204,54
24020	DIEST	20762	5820 14 06	356,73
24028	GEETBETS	5548	3517 96 58	157,70
24137	GLABBEEK	4770	2677 66 00	178,14
24033	HAACHT	11340	3048 73 44	371,96
24038	HERENT	15706	3264 79 87	481,07
24041	HOEGAARDEN	5553	3389 25 40	163,84
24043	HOLSBEEK	7228	3848 64 89	187,81
24045	HULDENBERG	6989	3961 90 15	176,41
24048	KEERBERGEN	9130	1842 17 19	495,61
24054	KORTENAKEN	7591	4907 08 10	154,69
24055	KORTENBERG	14510	3451 65 08	420,38
24059	LANDEN	14101	5403 70 59	260,95
24130	LEAU	7676	4669 86 20	164,37
24133	LINTER	6599	3637 91 44	181,40
24062	LOUVAIN	85459	5663 10 09	1509,05
24066	LUBBEEK	11337	4580 14 04	247,53

CODE	COMMUNES	POPULATION	SUPERFICIE ha a ca	DENSITE hab./km2
24134	MONTAIGU-ZICHEM	20580	5046 63 96	407,80
24086	ODU-HEVERLEE	8465	3099 98 76	273,07
24094	ROTSelaar	11145	3757 58 48	296,60
24104	TERVUREN	18182	3293 56 48	552,05
24135	TIelt-WINGE	8267	4420 37 26	187,02
24107	TIRLEMONT	32879	7178 93 39	457,99
24109	TREMELO	10370	2156 29 33	480,92
24		414842	116289 81 01	356,73
25005	BEAUVECHAIN	5105	3858 57 23	134,38
25014	BRAINE-L'ALLEUD	29902	5179 02 26	575,15
25015	BRAINE-LE-CHATEAU	7406	2280 05 81	324,82
25117	CHASTRE	4596	3120 88 45	146,89
25018	CHAUMONT-GISTOUX	6560	4807 36 94	136,46
25023	COURT-SAINT-ETIENNE	7033	2662 87 88	264,11
25031	GENAPPE	11652	8956 43 71	130,10
25037	GREZ-DOICEAU	8841	5545 12 60	159,44
25118	HELECINE	2852	1661 84 95	171,62
25043	INCOURT	3160	3881 08 54	81,42
25044	ITTRE	9842	3491 50 14	138,68
25048	JODOIGNE	8969	7334 32 41	122,29
25050	LA HULPE	6953	1559 42 41	445,87
25119	LASNE	11005	4708 94 52	233,70
25068	MONT-SAINT-GUIBERT	4253	1863 45 68	228,23
25072	NIVELLES	21532	6060 23 64	355,30
25120	ORP-JAUCHE	6133	5049 30 30	121,56
25121	OTTIGNIES-LOUVAIN-L-NVE	19724	3305 52 16	596,70
25084	PERWEZ	6005	5082 39 24	118,15
25122	RAMILLIES	4087	4867 36 06	83,97
25123	REBECCQ	8883	3907 92 43	227,31
25091	RIXENSART	19773	1753 02 71	1099,41
25105	TUBIZE	19804	3267 91 45	606,01
25107	VILLERS-LA-VILLE	7369	4745 19 52	155,29
25124	WALHAIN	4337	3792 34 98	114,36
25110	WATERLOO	24875	2102 53 72	1183,09
25112	WAVRE	25205	4178 99 55	603,14
25		290441	109051 69 29	266,33
2		2221782	335810 86 44	661,61
31003	BEERNEM	13504	7167 21 04	188,41
31004	BLANKENBERGE	14700	1741 16 91	844,26
31005	BRUGES	118212	12805 54 22	923,13
31006	DAMME	9907	8062 39 53	110,54
31012	JABBEKE	10674	5370 58 23	198,75
31043	KNOKKE-HEIST	28907	5695 74 47	507,52
31022	OOSTKAMP	19709	7962 74 69	247,52
31033	TORHOUT	17142	4522 86 59	379,01
31040	ZEDELGEM	19209	6031 35 00	318,49
31042	ZUIENKERKE	2368	4836 96 84	48,46
31		254332	65146 57 52	390,39
32003	DIXHUEDE	15400	14939 82 70	103,08
32006	HOUTHULST	8932	5591 34 11	159,75
32010	KOEKELARE	7562	3918 60 61	192,98
32011	KORTEMARK	12509	5499 66 14	227,45

1.- (suite)

CODE	COMMUNES	POPULATION	SUPERFICIE		DENSITE hab./km2
			ha	a ca	
32030	LO-RENINGE	3200	6295	13 89	50,83
32		47603	36244	57 45	131,33
33039	HEUVELLAND	8510	9424	74 53	90,29
33040	LANGEMARK-POELKAPELLE	7079	5252	88 55	134,76
33016	MESSINES	1045	357	76 75	292,09
33021	POPERINGE	19864	11933	77 87	166,45
33041	VLETEREN	3670	3813	77 82	96,23
33029	WERVIK	18076	4361	16 18	414,48
33011	YPRES	34516	13061	12 87	264,27
33037	ZONNEBEKE	11086	6757	10 40	164,06
33		103846	54962	34 97	188,94
34002	ANZEGEM	13070	4178	42 20	312,80
34003	AVELGEM	8511	2178	45 13	390,69
34022	COURTRAI	76072	8009	92 71	949,72
34009	DEERLIJK	10755	1679	85 99	640,23
34043	ESPIERRES-HELCHIN	1885	1077	50 84	174,94
34013	HARELBEKE	25243	2912	16 06	866,81
34023	KUURNE	12560	1000	76 80	1255,04
34025	LENDELEDE	5349	1314	68 12	406,87
34027	MENIN	33810	3319	31 82	1018,58
34040	WAREGEM	32591	4491	75 72	725,57
34041	WEVELGEM	29190	3856	51 40	756,90
34042	ZWEVEGEM	22815	6323	86 20	360,78
34		271851	40343	22 99	673,84
35002	BREDENE	10560	1308	20 76	807,21
35029	DE HAAN	8608	4223	34 60	203,82
35005	GISTEL	9512	4224	96 74	225,14
35006	ICHTEGEM	12265	4533	89 45	270,52
35011	MIDDELKERKE	14224	7563	46 86	188,06
35013	OSTENDE	69678	3764	58 93	1850,88
35014	OUDENBURG	8085	3537	57 03	228,55
35		132932	29156	04 37	455,93
36006	HOOGLEDE	8966	3783	80 97	236,96
36007	INGELMUNSTER	10477	1615	84 07	648,39
36008	IZEGEM	26369	2484	94 25	1061,15
36010	LEDEGEM	9229	2475	74 51	372,78
36011	LICHTERVELDE	7876	2592	51 65	303,80
36012	MOORSLEDE	10917	3534	18 79	308,90
36015	ROULERS	51945	6052	69 22	858,21
36019	STADEN	11108	4623	83 74	240,23
36		136887	27163	57 20	503,93
37020	ARDOOIE	9474	3456	84 63	274,06
37002	DENTERGEM	7291	2598	95 66	280,54
37007	MEULEBEKE	10487	2934	99 92	357,31
37010	OOSTROZEBEKE	6713	1663	28 20	403,60
37011	PITTEM	6240	3440	79 13	181,35
37012	RUISELEDE	5159	3020	18 30	170,82
37015	TIELT	19177	6850	81 91	279,92
37017	WIELSBEKE	8216	2095	30 12	392,12
37018	WINGENE	12225	6838	99 07	178,75

CODE	COMMUNES	POPULATION	SUPERFICIE ha a ca	DENSITE hab./km2
37		84982	32900 16 94	258,30
38002	ALVERINGEM	5252	8001 95 58	65,63
38025	FURNES	11237	9633 56 95	116,64
38014	KOKSIJDE	13672	4395 38 99	311,05
38008	LA PANNE	9567	2390 32 58	400,24
38016	NIEUPOORT	8239	3101 09 70	265,68
38		47967	27522 33 80	174,28
3		1080400	313438 85 24	344,69
41002	Alost	78860	7811 46 54	1009,54
41011	DENDERLEEuw	16624	1387 72 63	1197,93
41082	ERPE-MERE	18901	3403 35 83	555,36
41018	GRAMMONT	30425	7972 99 96	381,60
41024	HAALTERT	16767	3019 56 39	555,28
41027	HERZELE	15861	4739 54 56	334,65
41034	LEDE	17228	2968 79 28	580,30
41048	NINOVE	33360	7258 00 47	459,63
41063	SINT-LIEVENS-HOUTEM	9259	2666 13 56	347,23
41081	ZOTTEGEM	25115	5662 80 54	443,51
41		262400	46890 39 76	559,60
42003	BERLARE	12253	3799 62 80	322,48
42004	BUGGENHOUT	13062	2530 32 18	516,22
42008	HAMME	22895	4037 87 17	567,01
42010	LAARNE	11228	3205 23 59	350,30
42011	LEBBEKE	17483	2724 75 76	641,64
42006	TERMONDE	41216	5514 35 34	747,43
42023	HAASMUNSTER	8329	3202 79 75	260,05
42025	WETTEREN	23523	3666 44 97	641,57
42026	WICHELEN	10617	2284 94 99	464,65
42028	ZELE	19554	3299 31 99	592,67
42		180160	34265 68 54	525,77
43002	ASSENEDE	13325	8721 80 39	152,78
43005	EEKLO	19501	3005 09 84	648,93
43007	KAPRIJKE	6065	3370 17 91	179,96
43010	MALDEGEM	21326	9444 27 66	225,01
43014	SINT-LAUREINS	6582	7456 54 34	88,27
43018	ZELZATE	13018	1371 09 56	949,46
43		79817	33368 99 70	239,19
44001	AALTER	15628	8191 04 04	190,79
44011	DEINZE	24050	7550 50 04	329,12
44012	DE PINTE	8698	1765 11 60	492,77
44013	DESTELBERGEN	15529	2661 59 23	583,45
44019	EVERGEM	28932	7468 49 17	386,35
44021	GAND	239959	15632 40 69	1535,01
44020	GAVERE	10153	3134 58 04	323,90
44029	KNESSELARE	7725	3727 53 51	207,24
44034	LOCHRISTI	16054	6032 54 96	266,12
44036	LOVENDEGEM	8325	1947 54 09	427,46
44040	MELLE	10146	1514 74 33	669,82
44043	MERELBEKE	19791	3664 06 97	540,14
44045	MOERBEKE	5632	3780 74 12	148,97

CODE	COMMUNES	POPULATION	SUPERFICIE			DENSITE hab./km2
			ha	a	ca	
44048	NAZARETH	9231	3519	73	78	262,26
44049	NEVELE	10577	5189	76	82	203,80
44052	OOSTERZELE	11795	4310	79	78	273,62
44064	SINT-MARTENS-LATEM	7819	1434	35	25	545,12
44072	WAARSCHOOT	7586	2190	77	21	346,27
44073	WACHTEBEKE	6973	3453	15	89	201,93
44080	ZOMERGEM	7854	3876	57	08	202,60
44081	ZULTE	12824	3255	51	95	393,92
44		486081	94321	58	55	515,34
45035	AUDENARDE	27356	6802	19	66	402,16
45059	BRAKEL	13810	5644	84	49	244,65
45062	HOREBEKE	1889	1119	34	93	168,76
45060	KLUISBERGEN	6242	3030	44	00	205,98
45017	KRUISSHOUTEM	7068	4673	60	94	151,23
45063	LIERDE	6042	2612	08	04	231,31
45064	MAARKEDAL	6266	4561	52	97	137,37
45041	RENAIX	24390	3446	41	89	707,69
45061	WORTEGEM-PETEGEM	5715	4196	67	14	136,18
45057	ZINGEM	6502	2399	35	21	270,99
45065	ZWALM	7208	3381	67	27	213,15
45		112488	41868	16	54	268,67
46003	BEVEREN	40827	15022	63	30	271,77
46013	KRUIBEKE	14766	3336	77	91	442,52
46014	LOKEREN	33322	6742	92	84	494,18
46021	SAINT-NICOLAS	68090	8275	86	66	822,75
46020	SINT-GILLIS-WAAS	15511	5497	68	32	282,14
46024	STEKENE	14060	4570	49	47	307,63
46025	TAMISE	23521	4005	52	13	587,21
46		210097	47451	90	63	442,75
4		1331043	298166	73	72	446,40
51004	ATH	24183	12710	24	71	190,26
51008	BEOEIL	13494	6153	17	99	219,30
51009	BERNISSART	12160	4344	82	74	279,87
51012	BRUGELETTE	3269	2861	15	46	114,25
51014	CHIEVRES	6018	4676	10	56	128,70
51017	ELLEZELLES	5140	4468	93	94	115,02
51019	FLOBECQ	3057	2299	93	22	132,92
51065	FRASNES-LEZ-ANVAING	10706	11242	43	42	95,23
51		78027	48756	82	04	160,03
52074	AISEAU-PRESLES	10765	2227	21	22	483,34
52010	CHAPELLE-LEZ-HERLAIMONT	14486	1800	45	93	804,57
52011	CHARLEROI	218944	10233	99	53	2139,38
52012	CHATELET	38556	2718	54	45	1418,26
52015	COURCELLES	29556	4436	68	30	666,17
52018	FARCIENNES	12064	1034	69,27		1165,95
52021	FLEURUS	22850	5917	17	69	386,16
52022	FONTAINE-L'EVEQUE	18487	2839	26	18	651,12
52025	GERPINNES	10859	4706	87	72	230,70
52075	LES BONS VILLERS	8004	4255	49	17	188,09
52043	MANAGE	21401	1968	73	44	1087,04
52048	MONTIGNY-LE-TILLEUL	9819	1508	85	57	650,76

CODE	COMMUNES	POPULATION	SUPERFICIE		DENSITE hab./km2
			ha	a ca	
52055	PONT-A-CELLES	15377	5563	91 68	276,37
52063	SENEFFE	9849	6276	71 84	156,91
52		441017	55488	61 99	794,78
53014	BOUSSU	21757	2008	38 35	1083,31
53082	COLFONTAINE	22814	1363	95 12	1672,64
53020	DOUR	17929	3331	68 43	538,14
53028	FRAMERIES	21399	2592	44 48	825,44
53039	HENSIES	6751	2602	86 27	259,37
53083	HONNELLES	5024	4365	38 26	115,09
53044	JURBISE	7848	5774	05 14	135,92
53046	LENS	3829	4920	50 42	77,82
53053	MONS	96336	14704	79 16	655,13
53065	QUAREGNON	20151	1103	88 09	1825,47
53084	QUEVY	7358	6475	30 22	113,63
53068	QUIEVRAIN	7107	2122	59 96	334,83
53070	SAINT-GHISLAIN	21696	7007	08 81	309,63
53		259999	58372	92 71	445,41
54002	COMINES	17963	6109	42 32	294,02
54007	MOUSCRON	54765	4009	47 12	1365,89
54		72728	10118	89 44	718,73
55004	BRAINE-LE-COMTE	16889	8467	81 77	199,45
55050	ECAUSSINNES	9801	3476	89 28	281,89
55010	ENGHIEN	10103	4057	49 64	249,00
55022	LA LOUVIERE	76603	6472	50 22	1183,51
55035	LE ROEULX	7975	4250	98 34	187,60
55023	LESSINES	16535	7225	31 27	228,65
55039	SILLY	5888	6770	72 35	86,96
55040	SOIGNIES	23323	11030	57 92	211,44
55		167117	51752	30 79	322,91
56001	ANDERLUES	11749	1703	17 03	689,83
56005	BEAUMONT	5948	9301	46 23	63,95
56011	BINCHE	33522	6068	20 55	552,42
56016	CHIMAY	9376	19710	93 01	47,57
56022	ERQUELINNES	10202	4422	88 00	230,66
56085	ESTINNES	6685	7272	88 54	91,92
56029	FROIDCHAPELLE	2583	8621	56 91	29,96
56086	HAM-SUR-HEURE-NALINNES	11743	4562	48 80	257,38
56044	LOBBES	4933	3198	64 90	154,22
56049	MERBES-LE-CHATEAU	3851	3024	34 95	127,33
56051	MOMIGNIES	5179	8556	12 68	60,53
56087	MORLANWELZ	17915	2024	33 87	884,98
56088	SIVRY-RANCE	4231	7296	39 30	57,99
56078	THUIN	13723	7637	79 41	179,67
56		141640	93401	24 18	151,64
57003	ANTOING	7996	3113	56 10	256,81
57093	BRUNHAUT	7852	4610	48 62	170,31
57018	CELLES	5524	6713	44 75	82,28
57027	ESTAIMPUIS	10090	3175	58 08	317,74
57094	LEUZE-EN-HAINAUT	12982	7372	80 43	176,08
57095	MONT-DE-L'ENCLUS	3126	2696	92 96	115,91

CODE	COMMUNES	POPULATION	SUPERFICIE ha a ca	DENSITE hab./km2
57062	PECQ	5086	3291 41 78	154,52
57064	PERUMELZ	16895	6055 59 60	279,00
57072	RUMES	5366	2372 24 38	226,20
57081	TOURNAI	69718	21375 68 60	326,16
57		144635	60777 75 30	237,97
5		1305163	378668 56 45	344,67
61003	AMAY	12766	2782 80 51	458,75
61079	ANTHISNES	3285	3707 34 09	88,61
61010	BURDINNE	2213	3257 99 63	67,93
61012	CLAVIER	3536	7926 92 30	44,61
61080	ENGIS	5843	2774 16 45	210,62
61019	FERRIERES	3243	5689 02 28	57,00
61024	HAMOIR	3131	2775 95 01	112,79
61028	HERON	3570	3838 37 99	93,01
61031	HUY	17799	4757 11 10	374,16
61039	MARCHIN	4431	2848 83 87	155,54
61041	MODAVE	3164	4185 35 49	75,60
61043	NANDRIN	3517	3580 58 16	98,22
61048	OUFFET	2347	4021 80 03	58,36
61081	TINLOT	1753	3724 81 87	47,06
61063	VERLAINE	2558	2420 26 50	105,69
61068	VILLERS-LE-BOUILLET	4784	3271 28 91	146,24
61072	WANZE	10787	4391 58 24	245,63
61		88727	65954 22 43	134,52
62003	ANS	26226	2340 30 98	1120,62
62006	AWANS	7248	2709 53 79	267,50
62009	AYMALLE	8125	8004 31 31	101,51
62011	BASSENGE	8085	3803 75 25	212,55
62015	BEYNE-HEUSAY	11491	731 25 23	1571,41
62119	BLEGNY	10826	2607 39 08	415,20
62022	CHAUDFONTAINE	19558	2554 60 00	765,60
62026	COMBLAIN-AU-PONT	4941	2272 42 67	217,43
62027	DALHEM	5213	3607 43 03	144,51
62032	ESNEUX	12075	3401 43 55	355,00
62120	FLEMALLE	28206	3681 63 45	766,13
62038	FLERON	15600	1371 00 49	1137,85
62118	GRACE-HOLLOGNE	21852	3416 72 40	639,56
62051	HERSTAL	39073	2383 98 68	1638,98
62060	JUPRELLE	6799	3484 43 47	195,12
62063	LIEGE	216604	6953 84 69	3114,88
62121	NEUPRE	8001	3169 51 40	252,44
62079	OUPEYE	22775	3608 62 94	631,13
62093	SAINT-NICOLAS	25779	684 23 95	3767,54
62096	SERAING	64405	3528 55 74	1825,25
62099	SOUMAGNE	12290	2711 45 23	453,26
62100	SPRIMONT	9566	7428 22 00	128,78
62122	TROOZ	7743	2419 08 15	320,08
62108	VISE	16585	2814 19 07	589,33
62		609066	79687 96 55	764,31
63001	AMBLEVE	4884	12515 28 44	39,02
63003	AUBEL	3379	1883 51 81	179,40
63004	BAELEN	2974	8572 68 09	34,69

CODE	COMMUNES	POPULATION	SUPERFICIE		DENSITE hab./km ²
			ha	a ca	
63012	BULLANGE	5106	15048	99 85	33,93
63087	BURG-REULAND	3783	10896	40 88	34,72
63013	BUTGENBACH	5015	9741	63 45	51,48
63020	DISON	14360	1400	63 00	1025,25
63023	EUPEN	16869	10372	41 36	162,63
63035	HERVE	14320	5681	53 41	252,04
63038	JALHAY	5170	10780	66 05	47,96
63040	LA CALAMINE	8613	1816	13 06	474,25
63045	LIERNEUX	2838	9117	81 42	31,13
63046	LIMBOURG	5359	2462	83 97	217,59
63048	LONTZEN	4079	2872	29 77	142,01
63049	MALMEDY	9952	9996	42 78	99,56
63057	OLNE	2997	1598	72 61	187,46
63058	PEPINSTER	9107	2479	00 26	367,37
63088	PLOMBIERES	8264	5316	07 71	155,45
63061	RAEREN	7916	7421	13 15	106,67
63067	SAINT-VITH	8448	14693	18 06	57,50
63072	SPA	9798	3988	03 84	245,68
63073	STAVELOT	5748	8508	49 65	67,56
63075	STOUMONT	2367	10847	24 92	21,82
63076	THEUX	9268	8335	98 61	111,18
63089	THIMISTER-CLERMONT	3726	2869	23 22	129,86
63086	TROIS-PONTS	2090	6889	73 20	30,33
63079	VERVIERS	55534	3309	19 71	1678,17
63080	WAIMES	5699	9718	10 87	58,64
63084	WELKENRAEDT	7806	2445	56 70	319,19
63		245469	201578	99 85	121,77
64008	BERLOZ	2445	1446	98 64	168,74
64015	BRAIVES	4772	4402	22 70	108,40
64021	CRISNEE	2260	1684	87 20	134,13
64023	DONCEEL	2214	2336	51 83	94,76
64076	FAIMES	2772	2847	58 50	97,35
64025	FEXHE-LE-HAUT-CLOCHER	2528	1977	33 20	127,85
64029	GEER	2306	2356	15 16	97,87
64034	HANNUT	11460	8653	12 50	132,44
64047	LINCENT	2573	1474	62 26	174,49
64056	OREYE	3138	1964	28 70	159,75
64063	REMICOURT	4356	2213	32 63	196,81
64065	SAINT-GEORGES-SUR-MEUSE	6361	2081	60 02	305,58
64074	WAREMME	11831	3107	64 12	380,71
64075	WASSEIGES	1756	2443	58 28	71,66
64		60772	38991	85 74	155,85
6		1004034	386213	04 57	259,96
71002	AS	6186	2206	37 71	280,37
71004	BERINGEN	34131	7778	22 53	438,80
71034	BOURG-LEOPOLD	13671	2248	47 64	608,01
71011	DIEPENBEEK	15043	4118	15 97	365,28
71016	GENK	61399	8784	71 91	698,93
71017	GINGELOM	7513	5649	22 79	132,99
71020	HALEN	7899	3629	24 06	217,65
71069	HAM	8399	3269	45 82	256,89
71022	HASSELT	64818	10233	62 46	633,38
71024	HERCK-LA-VILLE	9907	4283	90 09	231,26

CODE	COMMUNES	POPULATION	SUPERFICIE ha a ca	DENSITE hab./km2
71070	HEUSDEN-ZOLDER	27437	5322 07 50	515,53
71037	LUMMEN	11713	5389 80 33	217,32
71045	NIEUWERKERKEN	5755	2236 54 26	257,32
71047	OPGLABBEK	7278	2497 85 76	291,37
71053	SAINT-TROND	36368	10702 46 66	339,81
71057	TESSENDERLO	13724	5135 37 65	267,24
71066	ZONHOVEN	15918	3933 41 33	404,69
71067	ZUTENDAAL	5191	3207 26 68	161,85
71		352350	90626 21 15	388,79
72003	BOCHOLT	10125	5943 42 25	170,36
72004	BREE	13360	6490 99 65	205,82
72005	DILSEN	15593	6559 64 88	237,71
72037	HAMONT-ACHEL	12024	4366 72 33	275,36
72038	HECHTEL-EKSEL	9321	7671 12 53	121,51
72039	HOUTHAIEN-HELCHTEREN	24796	7828 21 27	316,75
72018	KINROOI	10151	5476 00 37	185,37
72020	LOMMEL	25398	10232 78 41	248,20
72021	MAASEIK	19942	7692 06 94	259,25
72040	MEEUWEN-GRUITRODE	10611	9129 33 17	116,23
72025	NEERPELT	12684	4279 25 73	296,41
72029	OVERPELT	11127	4083 00 95	272,52
72030	PEER	12112	8695 24 80	139,29
72		187244	88447 83 28	211,69
73001	ALKEN	9551	2815 40 77	339,24
73006	BILZEN	25566	7603 74 40	336,23
73109	FOURONS	4217	5058 67 98	83,36
73022	HEERS	6828	5337 19 49	127,93
73028	HERSTAPPE	103	135 46 14	76,04
73032	HOESELT	8516	2978 41 47	285,92
73040	KORTESSEM	6932	3414 03 34	203,04
73042	LANAKEN	20397	5902 00 29	345,59
73009	LOOZ	10079	5111 58 32	197,18
73107	MAASMEHELEN	33826	7627 77 65	443,46
73066	RIEMST	15081	5750 63 86	262,25
73083	TONGRES	29400	8750 22 28	335,99
73098	WELLEN	5969	2672 26 45	223,37
73		176465	63157 42 44	279,40
7		716059	242231 46 87	295,60
81001	ARLON	23219	11863 90 60	195,71
81003	ATTERT	2951	7094 62 81	41,59
81004	AUBANGE	14668	4559 66 54	321,69
81013	MARTELANGE	1478	2967 25 90	49,81
81015	MESSANCY	6030	5243 09 41	115,01
81		48346	31728 55 26	152,37
82003	BASTOGNE	11514	17210 77 81	66,90
82005	BERTOGNE	2405	9167 24 23	26,23
82009	FAUVILLERS	1575	7409 74 62	21,26
82037	GOUVY	4344	16482 75 71	26,35
82014	HOUFFALIZE	4027	16647 05 10	24,19
82038	SAINTE-ODE	1959	9787 05 82	20,02
82036	VAUX-SUR-SURE	3654	13592 85 91	26,88

CODE	COMMUNES	POPULATION	SUPERFICIE		DENSITE hab./km2
			ha	a ca	
82032	VIELSALM	6648	14003	49 89	47,47
82		36126	104300	99 09	34,63
83012	DURBUY	7781	15660	51 74	49,69
83013	EREZEE	2124	7841	61 68	27,09
83028	HOTTON	3849	5731	44 29	67,16
83031	LA ROCHE-EN-ARDENNE	4036	14752	32 35	27,36
83055	MANHAY	2586	12071	10 25	21,42
83034	MARCHE-EN-FAMENNE	14110	12143	37 26	116,20
83040	NASSOGNE	4263	11193	44 25	38,08
83044	RENDEUX	1944	6883	10 28	28,24
83049	TENNEVILLE	2134	9180	63 79	23,24
83		42827	95457	55 91	44,86
84009	BERTRIX	7268	13769	76 83	52,78
84010	BOUILLON	5550	14956	85 52	37,11
84016	DAVERDISSE	1424	5639	89 56	25,25
84029	HERBEUMONT	1366	5880	92 18	23,23
84033	LEGLISE	3330	17291	79 53	19,26
84035	LIBIN	3875	13972	02 01	27,73
84077	LIBRAMONT-CHEVIGNY	7926	17786	11 13	44,56
84043	NEUFCHATEAU	6087	11378	25 43	53,50
84050	PALISEUL	4923	11295	77 04	43,58
84059	SAINT-HUBERT	5563	11116	38 08	50,04
84068	TELLIN	1875	5663	75 90	33,11
84075	WELLIN	2575	6751	61 77	38,14
84		51762	135503	14 98	38,19
85007	CHINY	4677	11369	43 08	41,14
85009	ETALLE	3594	7810	20 21	46,02
85011	FLORENVILLE	5573	14696	40 32	37,92
85046	HABAY	5856	10364	15 52	56,50
85024	MEIX-DEVANT-VIRTON	2575	5419	92 09	47,51
85026	MUSSON	3824	3481	00 09	109,05
85047	ROUVROY	1821	2767	90 20	65,79
85034	SAINT-LEGER	2719	3586	12 65	75,82
85039	TINTIGNY	3269	8179	15 00	39,97
85045	VIRTON	10427	9449	75 80	110,34
85		44335	77124	04 96	57,48
8		223396	444114	30 20	50,30
91005	ANHEE	6454	6564	09 49	98,32
91013	BEAURAING	7658	17455	04 05	43,87
91015	BIEVRE	3016	10959	01 16	27,52
91030	CINEY	13399	14757	22 03	90,80
91034	DINANT	12163	9979	72 17	121,88
91054	GEDINNE	4192	15156	23 32	27,66
91059	HAMOIS	5161	7633	28 30	67,61
91142	HASTIERE	3965	5650	46 78	70,17
91064	HAVELANGE	4075	10481	95 20	38,88
91072	HOUYET	3939	12231	15 27	32,20
91103	ONHAYE	2621	6551	93 53	40,00
91114	ROCHEFORT	10738	16524	85 68	64,98
91120	SOMME-LEUZE	2516	9504	27 65	26,47
91143	VRESSE-SUR-SEMOIS	2790	10055	68 28	27,75

CODE	COMMUNES	POPULATION	SUPERFICIE		DENSITE hab./km ²
			ha	a ca	
91141	YVOIR	6409	5683	64 98	112,76
91		89096	159188	57 89	55,96
92003	ANDENNE	22182	8617	00 14	257,42
92006	ASSESE	5207	7816	20 42	66,62
92035	EGHEZEE	10722	10280	04 45	104,30
92138	FERNELMONT	5247	6557	73 92	80,01
92045	FLOEFFE	5997	3888	98 24	154,20
92048	FOSSES-LA-VILLE	7511	6306	99 38	119,09
92142	GEMBOUX	17551	9582	36 63	183,16
92054	GESVES	4384	6493	31 07	67,52
92140	JEMEPPE-SUR-SAMBRE	17240	4679	27 24	368,43
92141	LA BRUYERE	6407	5301	64 47	120,85
92087	METTET	9973	11678	97 51	85,39
92094	NAMUR	100670	17538	32 81	574,00
92097	OHEY	3339	5662	60 26	58,97
92101	PROFONDEVILLE	8958	5037	60 63	177,82
92137	SAMBREVILLE	27422	3420	06 91	801,80
92114	SOMBREFFE	6463	3577	88 30	180,64
92		259273	116439	02 38	222,66
93010	CERFONTAINE	3935	8345	29 57	47,15
93014	COUVIN	12829	20694	20 67	61,99
93018	DOISCHE	2697	8401	82 89	32,10
93022	FLORENNES	10611	13354	41 86	79,46
93056	PHILIPPEVILLE	6954	15671	66 22	44,37
93090	VIROINV&L	5633	12090	64 47	46,59
93088	WALCOURT	14939	12315	77 80	121,30
93		57598	90873	83 48	63,38
9		405967	366501	43 75	110,76
	ROYAUME	9863374	3051870	56 07	323,19
REGION BRUXELLOISE		1000221	16178	35 48	6182,46
REGION FLAMANDE		5634152	1351143	16 33	416,99
REGION WALLONNE		3229001	1684549	04 26	191,68
DONT : REGION DE LANGUE ALLEMANDE		64713	85377	48 02	75,79

2.- POPULATION (au 1er janvier) DES ARRONDISSEMENTS COMPTE TENU DES FUSIONS DE COMMUNES

Sexe masculin + sexe féminin

Arrondissements, provinces et régions	1971 (*)	1975	1976	1977	1978	1979	1980	1981
Anvers	917 559	927 518	928 608	929 237	927 177	925 786	925 066	923 547
Malines	287 713	290 500	290 754	291 004	291 459	291 762	292 081	292 743
Turnhout	332 728	341 924	344 624	347 188	350 313	353 475	356 500	359 240
<i>Province d'Anvers</i>	<i>1 538 000</i>	<i>1 559 942</i>	<i>1 563 986</i>	<i>1 567 429</i>	<i>1 568 949</i>	<i>1 571 023</i>	<i>1 573 647</i>	<i>1 575 530</i>
Bruxelles-Capitale	1 075 136	1 054 970	1 050 787	1 042 052	1 028 972	1 015 710	1 008 715	1 000 221
Hal-Vilvorde	472 030	493 382	498 067	502 376	507 004	510 931	513 977	516 278
Louvain	389 460	401 910	404 315	405 431	407 845	409 902	412 240	414 842
Nivelles	234 328	255 851	261 601	268 075	274 828	280 395	285 767	290 441
<i>Province de Brabant</i>	<i>2 170 954</i>	<i>2 206 113</i>	<i>2 214 770</i>	<i>2 217 934</i>	<i>2 218 649</i>	<i>2 216 938</i>	<i>2 220 699</i>	<i>2 221 782</i>
Ath	78 335	78 285	78 199	77 938	78 107	77 988	77 936	78 027
Charleroi	456 716	455 876	454 604	451 941	450 120	446 539	443 863	441 017
Mons	261 078	262 162	261 802	260 959	262 388	261 505	260 555	259 999
Mouscron	72 198	72 916	73 103	73 181	73 006	72 738	72 736	72 728
Soignies	164 925	166 599	166 200	166 659	167 403	167 628	167 324	167 117
Thuin	139 222	140 529	141 251	141 235	141 139	141 483	141 400	141 640
Tournai	144 474	145 766	146 181	145 859	145 852	145 413	145 117	144 635
<i>Province de Hainaut</i>	<i>1 316 948</i>	<i>1 322 133</i>	<i>1 321 340</i>	<i>1 317 772</i>	<i>1 318 015</i>	<i>1 313 294</i>	<i>1 308 931</i>	<i>1 305 163</i>
Huy	85 868	87 279	87 409	87 602	87 880	88 029	88 375	88 727
Liège	618 229	623 279	622 185	618 565	617 590	614 640	611 963	609 066
Verviers	239 242	242 886	243 439	244 145	244 223	244 536	245 054	245 469
Wareme	59 401	59 734	59 972	59 925	59 988	60 285	60 555	60 772
<i>Province de Liège</i>	<i>1 002 740</i>	<i>1 013 178</i>	<i>1 013 005</i>	<i>1 010 237</i>	<i>1 009 681</i>	<i>1 007 490</i>	<i>1 005 947</i>	<i>1 004 034</i>
Hasselt	319 559	332 755	336 887	341 212	344 594	347 553	350 378	352 350
Maaseik	166 619	175 102	176 950	178 412	180 478	182 682	185 005	187 244
Tongres	166 369	170 655	171 739	172 503	173 447	174 506	175 332	176 465
<i>Province de Limbourg</i>	<i>652 547</i>	<i>678 512</i>	<i>685 576</i>	<i>692 127</i>	<i>698 519</i>	<i>704 741</i>	<i>710 715</i>	<i>716 059</i>
Arlon	47 586	48 400	48 577	48 685	48 700	48 600	48 517	48 346
Bastogne	36 438	35 875	35 823	35 684	35 709	35 824	35 999	36 126
Marche-en-Famenne	39 437	39 986	40 122	40 178	40 552	41 088	41 942	42 827
Neufchâteau	51 344	51 486	51 640	51 557	51 596	51 712	51 714	51 762
Virton	43 149	43 932	44 016	44 155	44 202	44 150	44 145	44 335
<i>Province de Luxembourg</i>	<i>217 954</i>	<i>219 679</i>	<i>220 178</i>	<i>220 259</i>	<i>220 759</i>	<i>221 374</i>	<i>222 317</i>	<i>223 396</i>
Dinant	86 592	87 146	87 381	87 495	87 687	88 303	88 801	89 096
Namur	245 472	252 445	253 759	255 087	256 016	257 230	258 345	259 273
Philippeville	55 191	55 752	56 134	56 334	56 608	56 955	57 335	57 598
<i>Province de Namur</i>	<i>387 255</i>	<i>395 343</i>	<i>397 274</i>	<i>398 916</i>	<i>400 311</i>	<i>402 488</i>	<i>404 481</i>	<i>405 967</i>
Alost	263 842	264 909	264 508	263 813	263 571	263 160	262 732	262 400
Termonde	175 530	177 486	177 835	178 145	178 496	179 153	179 769	180 160
Eeklo	78 561	79 129	79 223	79 412	79 416	79 698	79 805	79 817
Gand	479 152	485 071	486 373	485 782	485 954	485 584	486 078	486 081
Audenarde	113 845	113 286	112 900	112 547	112 523	112 505	112 604	112 488
Saint-Nicolas	199 185	203 619	204 576	205 523	206 763	207 970	209 146	210 097
<i>Province de Flandre orientale</i>	<i>1 310 115</i>	<i>1 323 500</i>	<i>1 325 415</i>	<i>1 325 222</i>	<i>1 326 723</i>	<i>1 328 070</i>	<i>1 330 134</i>	<i>1 331 043</i>
Bruges	241 813	248 918	249 891	251 263	252 430	252 661	253 546	254 332
Dixmude	49 191	48 236	48 004	47 627	47 662	47 579	47 569	47 603
Ypres	105 214	105 102	104 949	104 741	104 230	104 137	103 979	103 846
Courtrai	263 840	269 004	269 677	270 240	270 888	271 150	271 485	271 851
Ostende	130 043	132 257	132 754	132 972	133 189	132 811	132 873	132 932
Roulers	133 670	134 849	134 466	134 862	135 650	135 824	136 459	136 887
Tielt	83 645	84 226	84 541	84 453	84 424	84 643	84 663	84 982
Furnes	47 015	47 256	47 326	47 248	47 334	47 431	47 665	47 967
<i>Province de Flandre occidentale</i>	<i>1 054 431</i>	<i>1 069 848</i>	<i>1 071 608</i>	<i>1 073 406</i>	<i>1 075 807</i>	<i>1 076 236</i>	<i>1 078 239</i>	<i>1 080 400</i>
<i>Le Royaume</i>	<i>9 650 944</i>	<i>9 788 248</i>	<i>9 813 152</i>	<i>9 823 302</i>	<i>9 837 413</i>	<i>9 841 654</i>	<i>9 855 110</i>	<i>9 863 374</i>
Région bruxelloise	1 075 136	1 054 970	1 050 787	1 042 052	1 028 972	1 015 710	1 008 715	1 000 221
Région flamande	5 416 583	5 527 094	5 548 967	5 565 991	5 584 847	5 600 903	5 618 952	5 634 152
Région wallonne	3 159 225	3 206 184	3 213 398	3 215 259	3 223 594	3 225 041	3 227 443	3 229 001
dont : région de langue allemande	61 972	63 806	64 303	64 677	64 613	64 578	64 625	64 713

(*) Recensement du 31 décembre 1970.

3.- POPULATION PAR ARRONDISSEMENT, PROVINCE ET REGION AU 1er JANVIER 1979, 1980, 1981

Arrondissements, provinces et régions	1er janvier 1979			1er janvier 1980			1er janvier 1981		
	Hommes	Femmes	Total	Hommes	Femmes	Total	Hommes	Femmes	Total
Anvers	451 711	474 075	925 786	451 112	473 954	925 066	450 260	473 287	923 547
Malines	144 460	147 302	291 762	144 474	147 607	292 081	144 736	148 007	292 743
Turnhout	179 441	174 034	353 475	180 857	175 643	356 500	182 068	177 172	359 240
<i>Province d'Anvers</i>	<i>775 612</i>	<i>795 411</i>	<i>1 571 023</i>	<i>776 443</i>	<i>797 204</i>	<i>1 573 647</i>	<i>777 064</i>	<i>798 466</i>	<i>1 575 530</i>
Bruxelles-Capitale	476 883	538 827	1 015 710	473 788	534 927	1 008 715	469 686	530 535	1 000 221
Hal-Vilvorde	251 789	259 142	510 931	253 178	260 799	513 977	254 031	262 247	516 278
Louvain	203 308	206 594	409 902	204 343	207 897	412 240	205 508	209 334	414 842
Nivelles	137 425	142 970	280 395	140 083	145 684	285 767	142 525	147 916	290 441
<i>Province de Brabant</i>	<i>1 069 405</i>	<i>1 147 533</i>	<i>2 216 938</i>	<i>1 071 392</i>	<i>1 149 307</i>	<i>2 220 699</i>	<i>1 071 750</i>	<i>1 150 032</i>	<i>2 221 782</i>
Ath	37 958	40 030	77 988	37 927	40 009	77 936	38 022	40 005	78 027
Charleroi	215 870	230 669	446 539	214 275	229 588	443 863	212 693	228 324	441 017
Mons	125 016	136 489	261 505	124 399	136 156	260 555	123 992	136 007	259 999
Mouscron	35 332	37 406	72 738	35 256	37 480	72 736	35 257	37 471	72 728
Soignies	81 385	86 243	167 628	81 196	86 128	167 324	80 978	86 139	167 117
Thuin	68 945	72 538	141 483	68 933	72 467	141 400	69 052	72 588	141 640
Tournai	71 157	74 256	145 413	71 011	74 106	145 117	70 758	73 877	144 635
<i>Province de Hainaut</i>	<i>635 663</i>	<i>677 631</i>	<i>1 313 294</i>	<i>632 997</i>	<i>675 934</i>	<i>1 308 931</i>	<i>630 752</i>	<i>674 411</i>	<i>1 305 163</i>
Huy	42 386	45 643	88 029	42 587	45 788	88 375	42 787	45 940	88 727
Liège	294 988	319 652	614 640	318 117	328 117	646 234	292 382	316 684	609 066
Verviers	119 110	125 426	244 536	119 430	125 624	245 054	119 587	125 882	245 469
Waremmé	29 323	30 962	60 285	29 417	31 138	60 555	29 540	31 232	60 772
<i>Province de Liège</i>	<i>485 807</i>	<i>521 683</i>	<i>1 007 490</i>	<i>485 280</i>	<i>520 667</i>	<i>1 005 947</i>	<i>484 286</i>	<i>519 738</i>	<i>1 004 034</i>
Hasselt	175 466	172 087	347 553	176 608	173 770	350 378	177 376	174 974	352 350
Maaseik	93 048	89 634	182 682	94 250	90 755	185 005	95 389	91 855	187 244
Tongres	87 955	86 551	174 506	88 284	87 048	175 332	88 747	87 718	176 465
<i>Province de Limbourg</i>	<i>356 469</i>	<i>348 272</i>	<i>704 741</i>	<i>359 142</i>	<i>351 573</i>	<i>710 715</i>	<i>361 512</i>	<i>354 547</i>	<i>716 059</i>
Arlon	23 895	24 705	48 600	23 870	24 647	48 517	23 728	24 618	48 346
Bastogne	17 708	18 116	35 824	17 793	18 206	35 999	17 865	18 261	36 126
Marche-en-Famenne	20 030	21 058	41 088	20 400	21 542	41 942	20 850	21 977	42 827
Neufchâteau	25 573	26 139	51 712	25 573	26 141	51 714	25 595	26 167	51 762
Virton	21 534	22 616	44 150	21 523	22 622	44 145	21 650	22 685	44 335
<i>Province de Luxembourg</i>	<i>108 740</i>	<i>112 634</i>	<i>221 374</i>	<i>109 159</i>	<i>113 158</i>	<i>222 317</i>	<i>109 688</i>	<i>113 708</i>	<i>223 396</i>
Dinant	42 947	45 356	88 303	43 187	45 614	88 801	43 313	45 783	89 096
Namur	124 488	132 742	257 230	125 053	133 292	258 345	125 452	133 821	259 273
Philippeville	27 860	29 095	56 955	28 065	29 270	57 335	28 159	29 439	57 598
<i>Province de Namur</i>	<i>195 295</i>	<i>207 193</i>	<i>402 488</i>	<i>196 305</i>	<i>208 176</i>	<i>404 481</i>	<i>196 924</i>	<i>209 043</i>	<i>405 967</i>
Alost	129 915	133 245	263 160	129 601	133 131	262 732	129 464	132 936	262 400
Termonde	89 261	89 892	179 153	89 565	90 204	179 769	89 669	90 491	180 160
Eeklo	39 913	39 785	79 698	39 939	39 866	79 805	39 931	39 886	79 817
Gand	237 113	248 471	485 584	237 328	248 750	486 078	237 316	248 765	486 081
Audenarde	55 314	57 191	112 505	55 314	57 290	112 604	55 267	57 221	112 488
Saint-Nicolas	103 392	104 578	207 970	103 859	105 287	209 146	104 228	105 869	210 097
<i>Province de Flandre orientale</i>	<i>654 908</i>	<i>673 162</i>	<i>1 328 070</i>	<i>655 606</i>	<i>674 528</i>	<i>1 330 134</i>	<i>655 875</i>	<i>675 168</i>	<i>1 331 043</i>
Bruges	124 145	128 516	252 661	124 404	129 142	253 546	124 768	129 564	254 332
Dixmude	23 893	23 686	47 579	23 873	23 696	47 569	23 885	23 718	47 603
Ypres	51 850	52 287	104 137	51 720	52 259	103 979	51 615	52 231	103 846
Courtrai	134 104	137 046	271 150	134 295	137 190	271 485	134 456	137 395	271 851
Ostende	64 691	68 120	132 811	64 775	68 098	132 873	64 791	68 141	132 932
Roulers	67 748	68 076	135 824	68 026	68 433	136 459	68 191	68 696	136 887
Tielt	42 419	42 224	84 643	42 372	42 291	84 663	42 509	42 473	84 982
Furnes	22 993	24 438	47 431	23 155	24 510	47 665	23 319	24 648	47 967
<i>Province de Flandre occidentale</i>	<i>531 843</i>	<i>544 393</i>	<i>1 076 236</i>	<i>532 620</i>	<i>545 619</i>	<i>1 078 239</i>	<i>533 534</i>	<i>546 866</i>	<i>1 080 400</i>
<i>Le Royaume</i>	<i>4 813 742</i>	<i>5 027 912</i>	<i>9 841 654</i>	<i>4 818 944</i>	<i>5 036 166</i>	<i>9 855 110</i>	<i>4 821 395</i>	<i>5 041 979</i>	<i>9 863 374</i>
Région bruxelloise	476 883	538 827	1 015 710	473 788	534 927	1 008 715	469 686	530 535	1 000 221
Région flamande	2 773 929	2 826 974	5 600 903	2 781 332	2 837 620	5 618 952	2 787 524	2 846 628	5 634 152
Région wallonne	1 562 930	1 662 111	3 225 041	1 563 824	1 663 619	3 227 443	1 564 185	1 664 816	3 229 001
dont : région de langue allemande	31 794	32 784	64 578	31 872	32 753	64 625	31 868	32 845	64 713

4.-TAUX D'ACCROISSEMENT NATUREL, MIGRATOIRE ET TOTAL POUR LES ANNEES 1978, 1979 et 1980 (pour 1000 habitants au 1er janvier)

Arrondissements, provinces et régions	1978			1979			1980		
	Accroisse- ment naturel	Accroisse- ment migratoire	Accroisse- ment total	Accroisse- ment naturel	Accroisse- ment migratoire	Accroisse- ment total	Accroisse- ment naturel	Accroisse- ment migratoire	Accroisse- ment total
Anvers	+ 0,30	- 1,80	- 1,50	+ 0,40	- 1,17	- 0,77	+ 0,89	- 2,53	- 1,64
Malines	- 0,22	+ 1,26	+ 1,04	+ 0,82	+ 0,28	+ 1,09	+ 0,36	+ 1,91	+ 2,27
Turhout	+ 6,20	+ 2,83	+ 9,03	+ 7,24	+ 1,32	+ 8,56	+ 6,35	+ 1,34	+ 7,69
<i>Province d'Anvers</i>	+ 1,52	- 0,20	+ 1,32	+ 2,01	- 0,34	+ 1,67	+ 2,03	- 0,83	+ 1,20
Bruxelles-Capitale	- 1,35	-11,54	- 12,89	- 0,69	- 6,19	- 6,88	- 1,04	- 7,38	- 8,42
Hal-Vilvorde	+ 1,15	+ 6,59	+ 7,75	+ 1,81	+ 4,16	+ 5,97	+ 1,96	+ 2,52	+ 4,48
Louvain	+ 2,39	+ 2,66	+ 5,04	+ 2,45	+ 3,26	+ 5,70	+ 2,50	+ 3,81	+ 6,31
Nivelles	+ 0,95	+19,31	+ 20,26	+ 1,32	+ 17,84	+ 19,16	+ 1,25	+ 15,10	+ 16,35
<i>Province de Brabant</i>	+ 0,19	- 0,96	- 0,77	+ 0,72	+ 0,98	+ 1,70	+ 0,61	- 0,12	+ 0,49
Ath	- 3,46	+ 1,94	- 1,52	- 2,91	+ 2,24	- 0,67	- 3,09	+ 4,26	+ 1,17
Charleroi	- 1,60	- 6,36	- 7,96	- 1,45	- 4,54	- 5,99	- 1,22	- 5,19	- 6,41
Mons	- 0,49	- 2,89	- 3,37	- 0,55	- 3,09	- 3,64	- 0,78	- 1,35	- 2,13
Mouscron	- 0,93	- 2,74	- 3,67	+ 0,50	- 0,52	- 0,02	- 0,56	+ 0,45	- 0,11
Soignies	- 1,30	+ 2,65	+ 1,34	- 0,46	- 1,35	- 1,81	- 0,96	+ 0,28	- 1,24
Thuin	- 0,55	+ 2,99	+ 2,44	- 2,17	+ 1,58	- 0,59	- 1,02	+ 2,72	+ 1,70
Tournai	- 2,37	- 0,65	- 3,01	- 2,49	+ 0,45	- 2,04	- 2,63	- 0,69	- 3,32
<i>Province de Hainaut</i>	- 1,38	- 2,20	- 3,58	- 1,32	- 2,00	- 3,32	- 1,31	- 1,57	- 2,88
Huy	- 4,13	+ 5,83	+ 1,69	- 4,08	+ 8,01	+ 3,92	- 3,75	+ 7,73	+ 3,98
Liège	- 3,00	- 1,78	- 4,78	- 2,13	- 2,23	- 4,36	- 1,54	- 3,19	- 4,73
Verviers	- 0,18	+ 1,46	+ 1,28	+ 0,54	+ 1,58	+ 2,12	+ 0,22	+ 1,47	+ 1,69
Waremmé	- 5,00	+ 9,95	+ 4,95	- 5,06	+ 9,54	+ 4,48	- 4,03	+ 7,61	+ 3,58
<i>Province de Liège</i>	- 2,53	+ 0,36	- 2,17	- 1,82	+ 0,29	- 1,53	- 1,46	- 0,44	- 1,90
Hasselt	+ 8,23	+ 0,35	+ 8,59	+ 8,83	- 0,70	+ 8,13	+ 7,86	- 2,23	+ 5,63
Maaseik	+ 9,68	+ 2,53	+ 12,21	+ 10,55	+ 2,16	+ 12,71	+ 10,00	+ 2,10	+ 12,10
Tongres	+ 5,64	+ 0,47	+ 6,11	+ 5,36	- 0,62	+ 4,74	+ 4,76	+ 1,70	+ 6,46
<i>Province de Limbourg</i>	+ 7,98	+ 0,94	+ 8,91	+ 8,41	+ 0,06	+ 8,47	+ 7,65	- 0,13	+ 7,52
Arlon	+ 1,56	- 3,61	- 2,06	+ 2,39	- 4,09	- 1,70	+ 1,59	- 5,11	- 3,52
Bastogne	+ 0,25	+ 2,97	+ 3,22	+ 1,45	+ 3,43	+ 4,88	+ 1,36	+ 2,17	+ 3,53
Marche-en-Famenne	- 2,19	+ 15,41	+ 13,22	+ 0,59	+ 20,20	+ 20,79	+ 1,48	+ 19,62	+ 21,10
Neufchâteau	- 0,48	+ 2,73	+ 2,25	+ 1,53	- 1,49	+ 0,04	+ 1,06	- 0,13	+ 0,93
Virton	+ 0,81	- 1,99	- 1,18	+ 0,20	- 0,31	- 0,11	+ 1,27	+ 3,03	+ 4,30
<i>Province de Luxembourg</i>	+ 0,03	+ 2,75	+ 2,79	+ 1,26	+ 3,00	+ 4,26	+ 1,34	+ 3,51	+ 4,85
Dinant	- 0,07	+ 7,09	+ 7,02	- 0,14	+ 5,77	+ 5,64	+ 0,11	+ 3,21	+ 3,32
Namur	- 0,45	+ 5,19	+ 4,74	+ 0,64	+ 3,70	+ 4,34	+ 0,89	+ 2,70	+ 3,59
Philippeville	- 0,97	+ 7,10	+ 6,13	+ 0,23	+ 6,44	+ 6,67	+ 0,19	+ 4,40	+ 4,59
<i>Province de Namur</i>	- 0,44	+ 5,85	+ 5,41	+ 0,41	+ 4,54	+ 4,95	+ 0,62	+ 3,05	+ 3,67
Alost	+ 0,52	- 2,08	- 1,56	+ 0,78	- 2,40	- 1,62	+ 1,04	- 2,30	- 1,26
Termonde	+ 1,44	+ 2,24	+ 3,68	+ 2,23	+ 1,21	+ 3,44	+ 1,03	+ 1,15	+ 2,18
Eeklo	+ 0,57	+ 2,98	+ 3,55	+ 1,21	+ 0,13	+ 1,34	- 0,78	+ 0,93	+ 0,15
Gand	+ 0,17	- 0,93	- 0,76	+ 0,63	+ 0,38	+ 1,01	+ 0,18	- 0,17	+ 0,01
Audenarde	- 1,18	+ 1,02	+ 0,16	- 0,43	+ 1,31	+ 0,88	- 1,87	+ 0,84	- 1,03
Saint-Nicolas	+ 2,53	+ 3,30	+ 5,84	+ 3,13	+ 2,53	+ 5,66	+ 2,56	+ 1,99	+ 4,55
<i>Province de Flandre orientale</i>	+ 0,69	+ 0,33	+ 1,01	+ 1,22	+ 0,34	+ 1,56	+ 0,60	+ 0,08	+ 0,68
Bruges	+ 2,30	- 1,38	+ 0,91	+ 2,12	+ 1,38	+ 3,50	+ 2,14	+ 0,96	+ 3,10
Dixmude	+ 0,76	- 2,50	- 1,74	+ 1,68	- 1,89	- 0,21	+ 1,20	- 0,48	+ 0,72
Ypres	+ 1,50	- 2,39	- 0,89	+ 1,08	- 2,60	- 1,52	+ 0,64	- 1,92	- 1,28
Courtrai	+ 2,66	- 1,70	+ 0,97	+ 3,51	- 2,27	+ 1,24	+ 3,28	- 1,93	+ 1,35
Ostende	+ 0,84	- 3,67	- 2,83	+ 0,23	+ 0,24	+ 0,47	+ 0,46	+ 0,90	+ 0,44
Roulers	+ 2,89	- 1,59	+ 1,30	+ 2,85	+ 1,83	+ 4,68	+ 3,44	- 0,30	+ 3,14
Tielt	+ 2,51	+ 0,08	+ 2,59	+ 2,41	- 2,17	+ 0,24	+ 3,07	+ 0,70	+ 3,77
Furnes	- 0,30	+ 2,34	+ 2,05	+ 0,67	+ 4,26	+ 4,93	+ 1,13	+ 5,20	+ 6,33
<i>Province de Flandre occidentale</i>	+ 2,04	- 1,64	+ 0,40	+ 2,16	- 0,30	+ 1,86	+ 2,11	- 0,11	+ 2,00
<i>Le Royaume</i>	+ 0,70	- 0,27	+ 0,43	+ 1,17	+ 0,20	+ 1,37	+ 1,06	- 0,22	+ 0,84
Région bruxelloise	- 1,35	- 11,53	- 12,88	- 0,69	- 6,19	- 6,88	- 1,04	- 7,38	- 8,42
Région flamande	+ 2,26	+ 0,62	+ 2,87	+ 2,67	+ 0,55	+ 3,22	+ 2,45	+ 0,26	+ 2,71
Région Wallonne	- 1,33	+ 1,78	+ 0,45	- 0,85	+ 1,60	+ 0,75	- 0,71	+ 1,19	+ 0,48
dont: région de langue allemande	- 0,77	+ 0,23	- 0,54	+ 0,99	- 0,26	+ 0,73	+ 1,02	+ 0,34	+ 1,36

5.- NOMBRE DES COMMUNES D'APRES LEUR POPULATION ET NOMBRE D'HABITANTS DE CES COMMUNES

Par province et pour le Royaume au 1 janvier 1981

Groupement des communes d'après l'importance de leur population	Anvers		Brabant		Hainaut		Liège		Limbourg	
	Nombre de communes	Popu- lation	Nombre de communes	Popu- lation	Nombre de communes	Popu- lation	Nombre de communes	Popu- lation	Nombre de communes	Popu- lation
- 500 habitants	-	-	-	-	-	-	-	-	1	103
500 - < 1 000 habitants	-	-	-	-	-	-	-	-	-	-
1 000 - < 2 000 habitants	-	-	1	1 714	-	-	2	3 509	-	-
2 000 - < 3 000 habitants	1	2 130	1	2 852	1	2 583	15	37 482	-	-
3 000 - < 5 000 habitants	-	-	10	43 240	7	26 296	18	69 719	1	4 217
5 000 - < 10 000 habitants	20	158 832	36	271 157	22	155 594	25	184 253	14	105 245
10 000 - < 15 000 habitants	25	316 027	17	203 181	14	165 126	10	122 206	12	141 381
15 000 - < 20 000 habitants	11	189 605	11	193 704	8	137 990	5	86 411	5	81 577
20 000 - < 25 000 habitants	3	69 568	9	197 185	9	199 574	2	44 627	2	45 193
25 000 - < 50 000 habitants	14	493 198	18	605 304	3	101 634	4	119 284	7	212 126
50 000 - < 100 000 habitants	2	155 518	6	453 108	4	297 422	2	119 939	2	126 217
100 000 habitants et plus	1	190 652	2	250 337	1	218 944	1	216 604	-	-
<i>Total :</i>	<i>77</i>	<i>1 575 530</i>	<i>111</i>	<i>2 221 782</i>	<i>69</i>	<i>1 305 163</i>	<i>84</i>	<i>1 004 034</i>	<i>44</i>	<i>716 059</i>

Groupement des communes d'après l'importance de leur population	Luxembourg		Namur		Flandre orientale		Flandre occidentale		ROYAUME	
	Nombre de communes	Popu- lation	Nombre de communes	Popu- lation	Nombre de communes	Popu- lation	Nombre de communes	Popu- lation	Nombre de communes	Popu- lation
- 500 habitants	-	-	-	-	-	-	-	-	1	103
500 - < 1 000 habitants	-	-	-	-	-	-	-	-	-	-
1 000 - < 2 000 habitants	8	13 442	-	-	1	1 889	2	2 930	14	23 484
2 000 - < 3 000 habitants	8	20 069	4	10 624	-	-	1	2 368	31	78 108
3 000 - < 5 000 habitants	13	51 665	8	30 845	-	-	2	6 870	59	232 852
5 000 - < 10 000 habitants	10	64 282	14	94 032	20	145 121	22	174 277	183	1 352 793
10 000 - < 15 000 habitants	4	50 719	7	85 401	14	171 634	18	216 030	121	1 471 705
15 000 - < 20 000 habitants	-	-	2	34 791	13	224 432	7	128 577	62	1 077 087
20 000 - < 25 000 habitants	1	23 215	2	49 604	6	140 505	1	22 815	35	792 290
25 000 - < 50 000 habitants	-	-	-	-	8	260 553	7	210 626	61	2 002 725
50 000 - < 100 000 habitants	-	-	-	-	2	146 950	3	197 695	21	1 496 849
100 000 habitants et plus	-	-	1	100 670	1	239 959	1	118 212	8	1 335 378
<i>Total</i>	<i>44</i>	<i>223 396</i>	<i>38</i>	<i>405 967</i>	<i>65</i>	<i>1 331 043</i>	<i>64</i>	<i>1 080 400</i>	<i>596</i>	<i>9 863 374</i>

6A.- NOMBRE DES COMMUNES D'APRES LEUR POPULATION ET NOMBRE D'HABITANTS DE CES COMMUNES

Par région et pour le Royaume au 1er janvier 1981

Groupement des communes d'après l'importance de leur population	Région bruxelloise		Région flamande		Région wallonne dont → région de langue allemande				Royaume	
	Nombre de commu- nes	Popu- lation	Nombre de commu- nes	Popu- lation	Nombre de commu- nes	Popu- lation	Nombre de commu- nes	Popu- lation	Nombre de commu- nes	Popu- lation
- 500 habitants	-	-	1	103	-	-	-	-	1	103
500 - 1 000 habitants	-	-	-	-	-	-	-	-	-	-
1 000 - < 2 000 habitants	-	-	4	6 533	10	16 951	-	-	14	23 484
2 000 - < 3 000 habitants	-	-	2	4 498	29	73 610	-	-	31	78 108
3 000 - < 5 000 habitants	-	-	7	29 052	52	203 800	(3)	12 746	59	232 852
5 000 - < 10 000 habitants	-	-	101	775 290	82	577 503	(5)	35 098	183	1 352 793
10 000 - < 15 000 habitants	-	-	84	1 025 596	37	446 109	-	-	121	1 471 705
15 000 - < 20 000 habitants	2	35 276	42	723 818	18	317 993	(1)	16 869	62	1 077 087
20 000 - < 25 000 habitants	3	68 021	16	360 838	16	363 431	-	-	35	792 290
25 000 - < 50 000 habitants	7	278 938	45	1 447 762	9	276 025	-	-	61	2 002 725
50 000 - < 100 000 habitants	5	367 649	10	711 839	6	417 361	-	-	21	1 496 849
100 000 - habitants et plus	2	250 337	3	548 823	3	536 218	-	-	8	1 335 378
<i>Total</i>	<i>19</i>	<i>1 000 221</i>	<i>315</i>	<i>5 634 152</i>	<i>262</i>	<i>3 229 001</i>	<i>(9)</i>	<i>64 713</i>	<i>596</i>	<i>9 863 374</i>

6B.- NOMBRE, SUPERFICIE, POPULATION ET DENSITE MOYENNES DES COMMUNES PAR REGION (1er janvier 1981)

	Région bruxelloise		Région flamande		Région wallonne		Royaume	
	1980	1981	1980	1981	1980	1981	1980	1981
Superficie (en km ²) (1)	162	162	13 511	13 511	16 848	16 845	30 521	30 519
Nombre de communes	19	19	315	315	262	262	596	596
Superficie moyenne des communes (en km ²) (1)	8,515	8,515	42,893	42,893	64,307	64,307	51,210	51,210
Population moyenne des communes	53 090	52 643	17 838	17 886	12 318	12 324	16 535	16 549
Densité moyenne (hab/km ²) (2)	6 235	6 183	416	417	192	192	323	323

(1) Multiplier les données par 100 pour obtenir les superficies (totales ou moyennes) en ha.

(2) Diviser les données par 100 pour obtenir la densité par ha.

7.- POPULATION PAR AGE ET SEXE AU 1er JANVIER 1980 (Chiffres calculés)
PROVINCE D'ANVERS

Age (1)	Hommes	Femmes	Total	Age (1)	Hommes	Femmes	Total	Age (1)	Hommes	Femmes	Total
0	10027	9416	19443	35	10981	10450	21431	70	5756	7503	13259
1	9735	9243	18978	36	10292	9831	20123	71	9831	7438	13269
2	9586	9108	18694	37	9184	8783	17967	72	5429	7341	12770
3	9319	8777	18096	38	8320	7885	16205	73	4892	6814	11706
4	9073	8901	17974	39	9387	8741	18128	74	4518	6498	11016
0-4	47740	45445	93185	35-39	48164	45690	93854	70-74	26245	35594	61839
5	9402	8899	18301	41	9832	9628	19460	75	4317	6263	10580
6	10035	9413	19448	41	10422	10135	20557	76	3833	5785	9618
7	10535	10192	20727	42	9957	9553	19510	77	3512	5363	8875
8	11145	10826	21971	43	9937	9710	19647	78	3202	5031	8233
9	11533	10973	22506	44	9899	9738	19637	79	2671	4404	7075
5-9	52650	50303	102953	40-44	50047	48764	98811	75-79	17535	26846	44381
10	11786	11076	22862	45	9550	9747	19297	80	2328	3953	6281
11	11748	11324	23072	46	9889	9889	19778	81	2004	3498	5502
12	12084	11598	23682	47	10246	10335	20581	82	1656	2962	4618
13	12620	12013	24633	43	10382	10317	20699	83	1442	2712	4154
14	13068	12424	25492	49	10707	10509	21216	84	1181	2243	3424
10-14	61306	58435	119741	45-49	50774	50797	101571	80-84	8621	15368	23989
15	13594	12985	26579	50	10012	10010	20022	85	928	1763	2691
16	13692	13245	26937	51	9768	9768	19536	86	817	1606	2423
17	13476	13022	26498	52	9492	9601	19093	87	655	1192	1847
18	13582	13183	26765	53	9313	9943	19256	88	524	932	1456
19	13242	12754	25996	54	9511	9805	19316	89	387	757	1144
15-19	67561	65119	132680	50-54	48063	49127	97190	85-89	3311	6250	9561
20	13489	13244	26733	55	9288	9683	18971	90	314	632	936
21	13253	12806	26059	56	9346	9793	19139	91	196	481	677
22	13397	12591	25988	57	8849	9347	18196	92	188	344	532
23	13249	12384	25633	58	9230	9794	19024	93	95	275	370
24	12893	12468	25361	59	9366	9916	19282	94	92	208	300
20-24	66261	63483	129744	55-59	46079	48533	94612	90-94	885	1930	2815
25	12825	12281	25106	60	7094	7435	14529	95	66	141	207
26	12448	11630	24078	61	6848	5430	12278	96	33	99	132
27	12569	11667	24236	62	4767	5369	10136	97	20	75	95
28	11599	10806	22405	63	5402	6091	11493	98	24	67	91
29	11604	11144	22748	64	6580	7574	14154	99	17	59	76
25-29	61045	57528	118573	60-64	28691	31899	60590	95-99	160	441	601
30	11568	10967	22535	65	7132	8366	15498				
31	11636	11153	22789	66	6995	8449	15444				
32	11701	11373	23074	67	7055	8309	15364				
33	12210	11406	23616	68	6162	7595	13757				
34	10724	10174	20898	69	6177	7850	14027				
30-34	57839	55073	112912	65-69	33521	40569	74090	0-99	776443	797204	1573647

7.- (suite)

PROVINCE DE BRABANT

Age (1)	Hommes	Femmes	Total	Age (1)	Hommes	Femmes	Total	Age (1)	Hommes	Femmes	Total
0	13634	12718	26352	35	15398	14941	30339	70	8110	11507	19617
1	13128	12635	25763	36	14490	14477	28967	71	7886	11577	19463
2	13254	12713	25967	37	12630	12599	25229	72	7275	11197	18472
3	12801	12514	25315	38	11238	11367	22605	73	6992	10627	17619
4	12624	12531	25155	39	12966	12692	25658	74	6405	10423	16828
0-4	65441	62811	128252	35-39	66722	66076	132798	70-74	36468	55331	91799
5	13138	12277	25415	40	13318	13604	26922	75	6106	9942	16048
6	13947	13224	27171	41	13555	13699	27254	76	5447	9416	14863
7	14392	13795	28187	42	13385	13462	26847	77	5109	9029	14138
8	14538	14157	28695	43	13250	13277	26527	78	4696	8523	13219
9	14648	14497	29145	44	13187	13692	26879	79	4145	7846	11991
5-9	70663	67950	138613	40-44	66695	67734	134429	75-79	25503	44756	70259
10	14523	14304	28827	45	13580	14026	27606	80	3362	6778	10140
11	14771	14368	29139	46	13899	14048	27947	81	2984	6138	9122
12	15099	14695	29794	47	14504	14799	29303	82	2549	5645	8194
13	15625	15326	30951	48	14402	15198	29600	83	2337	4986	7323
14	16231	15819	32050	49	14888	15832	30720	84	1785	4137	5922
10-14	76249	74512	150761	45-49	71273	73903	145176	80-84	13017	27684	40701
15	16562	16494	33056	50	14008	14697	28705	85	1598	3523	5121
16	16730	16196	32926	51	14064	14477	28541	86	1250	2929	4179
17	16577	15816	32393	52	13793	14390	28183	87	1004	2410	3414
18	16717	16189	32906	53	13719	14738	28457	88	794	1907	2701
19	16943	16355	33298	54	13840	15049	28889	89	599	1564	2163
15-19	83529	81050	164579	50-54	69424	73351	142775	85-89	5245	12333	17578
20	17236	16687	33923	55	13873	15065	28938	90	524	1233	1757
21	17473	16704	34177	56	13779	15447	29226	91	368	1008	1376
22	17881	17004	34885	57	13448	14794	28242	92	305	774	1079
23	18026	17441	35467	58	13799	15236	29035	93	172	516	688
24	18259	17385	35644	59	13694	15553	29247	94	152	342	494
20-24	88875	85221	174096	55-59	68593	76095	144688	90-94	1521	3873	5394
25	18041	17130	35171	60	10219	11417	21636	95	100	323	423
26	17976	16828	34804	61	6993	8146	15139	96	64	208	272
27	18138	16708	34846	62	6699	8134	14833	97	64	163	227
28	17801	16711	34512	63	7197	8571	15768	98	34	131	165
29	18035	16759	34794	64	8561	10602	19163	99	41	115	156
25-29	89991	84136	174127	60-64	39669	46870	86539	95-99	303	940	1243
30	17502	16785	34287	65	10067	12746	22813				
31	17740	17079	34819	66	9673	12685	22358				
32	17682	17174	34856	67	9463	12597	22060				
33	17471	16816	34287	68	8651	11896	20547				
34	15227	14924	30151	69	8735	11979	20714				
30-34	85622	82778	168400	65-69	46589	61903	108492	0-99	1071392	1149307	2220699

7.- (suite)

PROVINCE DE HAINAUT

Age (1)	Hommes	Femmes	Total	Age (1)	Hommes	Femmes	Total	Age (1)	Hommes	Femmes	Total
0	7793	7592	15385	35	7655	7366	15021	70	4883	6833	11716
1	7955	7621	15576	36	7124	6964	14088	71	4647	7156	11803
2	7894	7613	15507	37	6125	5851	11976	72	4398	6871	11269
3	7961	7742	15703	38	5807	5763	11570	73	4117	6573	10690
4	8336	8071	16407	39	6469	6401	12870	74	3745	6227	9972
0-4	39939	38639	78578	35-39	33180	32345	65525	70-74	21790	33660	55450
5	8828	8374	17202	40	6901	6955	13856	75	3725	6284	10009
6	9443	9005	18448	41	7010	7251	14261	76	3171	5721	8892
7	9677	9286	18963	42	6802	6868	13670	77	3009	5640	8649
8	9787	9466	19253	43	6764	6994	13758	78	2730	5272	8002
9	9654	9321	18975	44	6834	7016	13850	79	2392	4777	7169
5-9	47389	45452	92841	40-44	34311	35084	69395	75-79	15027	27694	42721
10	9722	9375	19097	45	7206	7343	14549	80	2103	4230	6333
11	9356	9237	18593	46	7283	7435	14718	81	1678	3543	5221
12	9435	9028	18463	47	8129	8337	16466	82	1523	3331	4854
13	9769	9344	19113	48	8375	8666	17041	83	1314	2973	4287
14	10005	9760	19765	49	8851	8951	17369	84	1083	2573	3656
10-14	48287	46744	95031	45-49	39518	40632	80143	80-84	7701	16650	24351
15	10528	9986	20514	50	8205	8336	16541	85	914	1986	2900
16	10309	9814	20123	51	8402	8713	17115	86	734	1704	2438
17	9994	9645	19639	52	8383	8753	17136	87	571	1454	2025
18	10207	9859	20066	53	8666	8848	17514	88	454	1133	1587
19	10372	9917	20289	54	8795	9215	18010	89	331	924	1255
15-19	51410	49221	100631	50-54	42451	43865	86316	85-89	3004	7201	10205
20	10358	10313	20671	55	8981	9102	18083	90	232	715	947
21	10458	10128	20586	56	8719	8945	17664	91	150	501	651
22	10468	9883	20351	57	8624	9154	17778	92	164	404	568
23	10310	10053	20363	58	8655	9700	18355	93	67	250	317
24	10103	10081	20184	59	8965	9651	18616	94	76	227	303
20-24	51697	50458	102155	55-59	43944	46552	90496	90-94	689	2097	2786
25	10253	10052	20305	60	6147	6656	12803	95	39	168	207
26	10409	9898	20307	61	4196	4496	8692	96	41	130	171
27	10465	9751	20216	62	3861	4432	8293	97	18	89	107
28	10048	9636	19684	63	4169	4709	8878	98	13	52	65
29	10296	10019	20315	64	4966	5874	10840	99	13	69	82
25-29	51471	49356	100827	60-64	23339	26167	49506	95-99	124	508	632
30	10610	9791	20401	65	6032	7449	13481				
31	10527	10210	20737	66	5953	7374	13327				
32	10528	9999	20527	67	5672	7353	13025				
33	10509	9979	20488	68	5076	6868	11944				
34	7719	7558	15277	69	5107	7028	12135				
30-34	49893	47537	97430	65-69	27840	36072	63912	0-99	632997	675934	1308931

7.- (suite)

PROVINCE DE LIEGE

Age (1)	Hommes	Femmes	Total	Age (1)	Hommes	Femmes	Total	Age (1)	Hommes	Femmes	Total
0	6002	5478	11480	35	5940	5868	11808	70	3675	5425	9100
1	5598	5454	11052	36	5691	5581	11272	71	3594	5497	9091
2	5838	5406	11244	37	5066	5161	10227	72	3357	5515	8872
3	6160	5892	12052	38	4816	4727	9543	73	3189	5069	8258
4	6174	5911	12085	39	5603	5657	11260	74	2890	4828	7718
0-4	29772	28141	57913	35-39	27116	26994	54110	70-74	16705	26334	43039
5	6358	6135	12493	40	5866	5938	11804	75	2790	4647	7437
6	6643	6557	13200	41	5900	6087	11987	76	2434	4401	6835
7	6924	6617	13541	42	5689	5609	11298	77	2322	4213	6535
8	7173	6847	14020	43	5506	5736	11242	78	2157	4002	6159
9	7165	6857	14022	44	5638	5834	11472	79	1751	3563	5314
5-9	34263	33013	67276	40-44	28599	29204	57803	75-79	11454	20826	32280
10	7167	6792	13959	45	5962	6032	11994	80	1482	3183	4665
11	7142	6828	13970	46	6134	6174	12308	81	1307	2746	4053
12	7156	6909	14065	47	6530	6632	13162	82	1085	2667	3752
13	7545	7223	14768	48	6640	6738	13378	83	987	2282	3269
14	7828	7336	15164	49	6807	6954	13761	84	803	1840	2643
10-14	36838	35088	71926	45-49	32073	32530	64603	80-84	5664	12718	18382
15	8140	7794	15934	50	6420	6878	13298	85	617	1547	2164
16	8072	7725	15797	51	6450	6876	13326	86	564	1331	1895
17	7513	7318	14831	52	6704	6696	13400	87	395	1083	1478
18	7755	7771	15526	53	6571	6883	13454	88	359	893	1252
19	7772	7398	15170	54	6764	7078	13842	89	234	633	867
15-19	39252	38006	77258	50-54	32909	34411	67320	85-89	2169	5487	7656
20	7909	7739	15648	55	6453	6925	13378	90	175	536	711
21	7856	7720	15576	56	6416	6945	13361	91	141	401	542
22	7931	7727	15658	57	6344	6841	13185	92	104	367	471
23	7691	7559	15250	58	6521	7015	13536	93	54	220	274
24	7789	7505	15294	59	6264	7016	13280	94	51	180	231
20-24	39176	38250	77426	55-59	31998	34742	66740	90-94	525	1704	2229
25	7789	7484	15273	60	4594	5314	9908	95	33	115	148
26	7822	7394	15216	61	3337	3887	7224	96	19	110	129
27	7835	7345	15180	62	3178	3816	6994	97	20	69	89
28	7709	7310	15019	63	3488	4139	7627	98	9	38	47
29	8252	7651	15903	64	4068	5058	9126	99	10	57	67
25-29	39407	37184	76591	60-64	18665	22214	40879	95-99	91	389	480
30	7703	7425	15128	65	4418	5713	10131				
31	8073	7546	15619	66	4583	5603	10186				
32	7840	7440	15280	67	4290	5631	9921				
33	7735	7298	15033	68	4083	5478	9561				
34	5958	5866	11824	69	3921	5432	9353				
30-34	37309	35575	72884	65-69	21295	27857	49152	0-99	485280	520667	1005947

7.- (suite)

PROVINCE DE LIMBOURG

Age (1)	Hommes		Femmes		Total	Age (1)	Hommes		Femmes		Total	Age (1)	Hommes		Femmes		Total	
	Hommes	Femmes	Hommes	Femmes			Hommes	Femmes	Hommes	Femmes			Hommes	Femmes				
0	5619	5277	10896	35	4529	4330	8859	70	1774	2209	3983							
1	5412	5116	10528	36	4598	4447	9045	71	1660	2115	3775							
2	5338	5146	10484	37	4297	4094	8391	72	1538	2088	3626							
3	5297	5018	10315	38	3952	3729	7681	73	1348	1876	3224							
4	5062	4608	9670	39	4483	4303	8786	74	1214	1794	3008							
0-4	26728	25165	51893	35-39	21859	20903	42762	70-74	7534	10082	17616							
5	5165	4924	10089	40	4835	4485	9320	75	1255	1663	2918							
6	5044	5090	10134	41	5051	4534	9585	76	1032	1520	2552							
7	5434	5177	10611	42	4739	4550	9289	77	921	1475	2396							
8	5611	5335	10946	43	4695	4254	8949	78	897	1344	2241							
9	5832	5693	11525	44	4566	4337	8903	79	707	1110	1817							
5-9	27086	26219	53305	40-44	23886	22160	46046	75-79	4812	7112	11924							
10	5998	5772	11770	45	4659	4314	8973	80	665	1058	1723							
11	5956	5818	11774	46	4514	4264	8778	81	535	847	1382							
12	6429	6036	12465	47	4758	4381	9139	82	481	708	1189							
13	6484	6334	12798	48	4544	4194	8738	83	400	666	1066							
14	6726	6567	13293	49	4641	4308	8949	84	336	548	884							
10-14	31573	30527	62100	45-49	23116	21461	44577	80-84	2417	3827	6244							
15	7080	6939	14019	50	4253	3912	8165	85	268	432	700							
16	7219	6852	14071	51	4221	3883	8104	86	230	381	611							
17	7141	6837	13978	52	4050	3889	7939	87	166	292	458							
18	7132	6979	14111	53	3822	3770	7692	88	167	238	405							
19	7106	6698	13804	54	3995	3825	7820	89	92	162	254							
15-19	35678	34305	69983	50-54	20441	19279	39720	85-89	923	1505	2428							
20	7246	6830	14076	55	3856	3737	7593	90	78	132	210							
21	7074	6714	13788	56	3793	3501	7294	91	54	107	161							
22	6926	6594	13520	57	3305	3311	6616	92	71	85	156							
23	6785	6344	13129	58	3184	3274	6458	93	28	58	86							
24	6802	6371	13173	59	3128	3102	6230	94	24	53	77							
20-24	34833	32853	67686	55-59	17266	16925	34191	90-94	255	435	690							
25	6647	6309	12956	60	2499	2445	4944	95	23	24	47							
26	6610	6139	12749	61	1802	1885	3687	96	10	22	32							
27	6663	6162	12825	62	1740	1846	3586	97	6	18	24							
28	6287	5924	12211	63	1957	2042	3999	98	6	6	12							
29	6159	5787	11946	64	2139	2260	4399	99	9	12	21							
25-29	32366	30321	62687	60-64	10137	10478	20615	95-99	54	82	136							
30	5894	5546	11440	65	2480	2649	5129											
31	5840	5383	11223	66	2355	2593	4948											
32	5502	5158	10660	67	2196	2504	4700											
33	5193	5010	10203	68	1953	2282	4235											
34	4901	4526	9427	69	1864	2283	4147											
30-34	27330	25623	52953	65-69	10848	12311	23159	0-99	359142	351573	710715							

7.- (suite)

PROVINCE DE LUXEMBOURG

Age (1)	Hommes	Femmes	Total	Age (1)	Hommes	Femmes	Total	Age (1)	Hommes	Femmes	Total
0	1507	1473	2980	35	1089	1060	2149	70	855	1119	1974
1	1374	1367	2741	36	1023	1028	2052	71	835	1160	1995
2	1426	1450	2876	37	1012	1055	2078	72	765	1079	1844
3	1473	1380	2853	38	1012	922	1934	73	739	1033	1772
4	1523	1462	2985	39	5285	1014	2111	74	670	1021	1691
0-4	7303	7132	14435	35-39	6046	5079	10364	70-74	3864	5412	9276
5	1598	1437	3035	40	1223	1260	2483	75	664	922	1586
6	1600	1510	3110	41	1223	1245	2468	76	587	906	1493
7	1630	1528	3158	42	1220	1216	2436	77	507	874	1381
8	1684	1550	3234	43	1174	1213	2387	78	451	832	1283
9	1642	1611	3253	44	1206	1169	2375	79	376	669	1045
5-9	8154	7636	15790	40-44	6046	6103	12149	75-79	2585	4203	6788
10	1734	1714	3448	45	1302	1273	2575	80	345	665	1010
11	1689	1623	3312	46	1320	1269	2585	81	293	510	803
12	1735	1752	3487	47	1325	1245	2570	82	249	481	730
13	1786	1726	3512	48	1385	1386	2771	83	240	440	680
14	1948	1830	3778	49	1406	1427	2833	84	183	352	535
10-14	8692	8645	17537	45-49	6738	6600	13338	80-84	1310	2448	3758
15	1968	1951	3919	50	1326	1361	2687	85	129	309	438
16	1882	1862	3744	51	1356	1436	2792	86	127	235	362
17	1974	1817	3791	52	1351	1451	2802	87	95	209	304
18	2052	1904	3956	53	1323	1400	2723	88	79	158	237
19	1959	1847	3806	54	1300	1494	2794	89	66	135	201
15-19	9835	9381	19216	50-54	6656	7142	13798	85-89	496	1046	1542
20	2044	1892	3936	55	1276	1408	2684	90	51	108	159
21	1851	1806	3657	56	1285	1350	2635	91	42	98	140
22	1832	1676	3508	57	1279	1393	2672	92	17	51	68
23	1740	1701	3441	58	1192	1324	2516	93	21	51	72
24	1754	1676	3430	59	1220	1395	2615	94	12	29	41
20-24	9221	8751	17972	55-59	6252	6870	13122	90-94	143	337	480
25	1779	1682	3461	60	973	1052	2025	95	11	26	37
26	1816	1628	3444	61	726	906	1632	96	4	20	24
27	1873	1655	3528	62	773	951	1724	97	6	24	30
28	1756	1663	3419	63	812	938	1750	98	7	5	12
29	1795	1505	3300	64	935	1065	2000	99	2	7	9
25-29	9019	8133	17152	60-64	4219	4912	9131	95-99	30	82	112
30	1707	1564	3271	65	1088	1204	2292				
31	1751	1563	3314	66	1127	1267	2394				
32	1703	1486	3189	67	1027	1266	2293				
33	1578	1503	3081	68	937	1164	2101				
34	1246	1081	2327	69	947	1148	2095				
30-34	7985	7197	15182	65-69	5126	6049	11175	0-99	109159	113158	222317

7.- (suite)

PROVINCE DE NAMUR

Age (1)	Hommes	Femmes	Total	Age (1)	Hommes	Femmes	Total	Age (1)	Hommes	Femmes	Total
0	2680	2394	5074	35	2218	2097	4315	70	1369	2058	3427
1	2625	2453	5078	36	2097	2010	4107	71	1307	2001	3308
2	2569	2465	5034	37	1860	1856	3716	72	1297	1950	3247
3	2740	2586	5326	38	1754	1754	3508	73	1205	1954	3159
4	2755	2630	5385	39	2046	1989	4035	74	1064	1762	2826
0-4	13369	12528	25897	35-39	9975	9766	19741	70-74	6242	9725	15967
5	2836	2705	5541	40	2274	2309	4583	75	1100	1787	2887
6	2953	2837	5790	41	2263	2313	4576	76	902	1665	2567
7	3104	2967	6071	42	2261	2223	4484	77	899	1630	2529
8	3127	2912	6039	43	2115	2165	4280	78	791	1605	2396
9	3219	2914	6133	44	2114	2207	4321	79	705	1309	2014
5-9	15239	14335	29574	40-44	11027	11217	22244	75-79	4397	7996	12393
10	3099	2915	6014	45	2213	2273	4486	80	589	1254	1843
11	2979	2942	5921	46	2214	2350	4564	81	427	1070	1497
12	3148	2965	6113	47	2380	2496	4876	82	430	923	1353
13	3060	3073	6133	48	2539	2620	5159	83	352	877	1229
14	3301	3216	6517	49	2583	2631	5214	84	299	710	1009
10-14	15587	15132	30719	45-49	11929	12370	24299	80-84	2097	4634	6931
15	3433	3265	6698	50	2510	2518	5028	85	263	573	836
16	3377	3325	6702	51	2447	2558	5005	86	191	489	680
17	3411	3227	6638	52	2440	2501	4941	87	177	411	588
18	3416	3273	6689	53	2495	2653	5148	88	166	312	488
19	3286	3242	6528	54	2516	2747	5263	89	106	246	352
15-19	16923	16332	33255	50-54	12408	12977	25385	85-89	863	2031	2894
20	3303	3258	6561	55	2543	2679	5222	90	63	204	267
21	3316	3128	6444	56	2412	2670	5082	91	60	156	216
22	3223	3101	6324	57	2440	2676	5116	92	45	123	168
23	3320	3081	6401	58	2404	2605	5009	93	25	100	125
24	3255	3027	6282	59	2280	2712	4992	94	19	82	101
20-24	16417	15595	32012	55-59	12079	13342	25421	90-94	212	665	877
25	3296	3023	6319	60	1726	2063	3789	95	10	51	61
26	3315	3161	6476	61	1321	1576	2897	96	12	30	42
27	3312	3283	6595	62	1235	1442	2677	97	4	30	34
28	3221	3123	6344	63	1411	1605	3016	98	3	13	16
29	3456	3006	6462	64	1535	1829	3364	99	7	31	38
25-29	16600	15576	32176	60-64	7228	8515	15743	95-99	36	155	191
30	3234	3042	6276	65	1748	2104	3852				
31	3377	3148	6525	66	1686	2274	3960				
32	3293	2996	6289	67	1761	2320	4081				
33	3057	2905	5962	68	1556	2124	3709				
34	2360	2190	4570	69	1585	2124	3709				
30-34	15341	14281	29622	65-69	8336	10804	19140	0-99	196305	208176	404481

7.- (suite)

PROVINCE DE FLANDRE ORIENTALE

Age (1)	Hommes		Femmes		Total	Age (1)		Femmes		Total	Age (1)		Hommes		Total
	Hommes	Femmes	Hommes	Femmes		Hommes	Femmes	Hommes	Femmes		Hommes	Femmes	Hommes	Femmes	
0	8565	8012	16577	35	9110	8719	17829	70	5288	6763	12051	70	5288	6763	12051
1	8382	8237	16619	36	8947	8173	17120	71	5050	6637	11687	71	5050	6637	11687
2	8178	7917	16095	37	7665	6928	14593	72	4772	6505	11277	72	4772	6505	11277
3	8344	7946	16290	38	6545	6438	12983	73	4425	6306	10731	73	4425	6306	10731
4	8166	7679	15845	39	7526	7387	14913	74	4245	6015	10260	74	4245	6015	10260
0-4	41635	39791	81426	35-39	39793	37645	77438	70-74	23780	32226	56006	70-74	23780	32226	56006
5	8438	8128	16566	40	8394	8237	16631	75	4093	5711	9804	75	4093	5711	9804
6	8958	8614	17572	41	8563	8546	17109	76	3838	5365	9003	76	3838	5365	9003
7	9396	8865	18261	42	8433	8106	16539	77	3384	5031	8415	77	3384	5031	8415
8	9804	9412	19216	43	8369	8369	16436	78	3083	4658	7741	78	3083	4658	7741
9	10101	9471	19572	44	8259	8068	16327	79	2887	4067	6554	79	2887	4067	6554
5-9	46697	44490	91187	40-44	41716	41326	83042	75-79	16685	24832	41517	75-79	16685	24832	41517
10	9840	9496	19336	45	8339	8483	16822	80	2390	3633	6023	80	2390	3633	6023
11	10100	9711	19811	46	8523	8509	17032	81	1942	3188	5130	81	1942	3188	5130
12	10365	9846	20211	47	8708	8813	17521	82	1767	2847	4614	82	1767	2847	4614
13	10329	9989	20318	48	8808	8876	17684	83	1541	2598	4139	83	1541	2598	4139
14	10731	10288	21019	49	8624	8771	17395	84	1260	2112	3372	84	1260	2112	3372
10-14	51365	49330	100695	45-49	43002	43452	86454	80-84	8900	14378	23278	80-84	8900	14378	23278
15	11282	10773	22055	50	8006	8095	16101	85	1028	1754	2782	85	1028	1754	2782
16	11261	10615	21876	51	7915	8256	16171	86	746	1492	2238	86	746	1492	2238
17	10921	10445	21366	52	7600	7752	15352	87	665	1124	1789	87	665	1124	1789
18	10939	10381	21320	53	7678	8118	15796	88	566	972	1538	88	566	972	1538
19	10604	10241	20845	54	7984	8236	16220	89	381	670	1051	89	381	670	1051
15-19	55007	52455	107462	50-54	39183	40457	79640	85-89	3386	6012	9398	85-89	3386	6012	9398
20	10823	10368	21191	55	7738	8046	15784	90	347	629	976	90	347	629	976
21	10795	10050	20845	56	7816	8262	16078	91	217	397	614	91	217	397	614
22	10648	10208	20856	57	7577	7877	15454	92	206	343	549	92	206	343	549
23	10340	9992	20332	58	7338	8039	15377	93	120	240	360	93	120	240	360
24	10264	9916	20180	59	7549	8144	15693	94	86	192	278	94	86	192	278
20-24	52870	50534	103404	55-59	38018	40368	78386	90-94	976	1801	2777	90-94	976	1801	2777
25	10258	9552	19810	60	6213	6621	12834	95	62	129	191	95	62	129	191
26	10134	9322	19456	61	3688	4224	7912	96	42	86	128	96	42	86	128
27	9998	9534	19532	62	3653	4188	7841	97	28	82	110	97	28	82	110
28	10037	9057	19094	63	4489	5031	9520	98	25	59	84	98	25	59	84
29	9722	9300	19022	64	5428	6152	11580	99	25	53	78	99	25	53	78
25-29	50149	46765	96914	60-64	23471	26216	49687	95-99	182	409	591	95-99	182	409	591
30	9932	9274	19206	65	6285	7317	13602								
31	9937	9495	19432	66	5943	7201	13144								
32	10037	9304	19341	67	5954	7291	13245								
33	10535	9496	20031	68	5491	6918	12409								
34	9135	8765	17900	69	5542	6980	12522								
30-34	49576	46334	95910	65-69	29215	35707	64922	0-99	655606	674528	1330134	0-99	655606	674528	1330134

7.- (suite)

PROVINCE DE FLANDRE OCCIDENTALE

Age (1)	Hommes	Femmes	Total	Age (1)	Hommes	Femmes	Total	Age (1)	Hommes	Femmes	Total
0	6986	6646	13632	35	7234	6822	14056	70	4142	5227	9369
1	6949	6590	13539	36	6999	6547	13546	71	3775	5192	8967
2	6830	6596	13426	37	6109	5730	11839	72	3631	4859	8490
3	6824	6412	13236	38	5766	5306	11072	73	3306	4715	8021
4	6837	6307	13144	39	5991	5997	11988	74	3249	4746	7995
0-4	34426	32551	66977	35-39	32099	30709	62808	70-74	18103	24739	42842
5	7056	6672	13728	40	6792	6899	13691	75	3025	4344	7369
6	7471	6916	14387	41	7126	6973	14099	76	2716	4041	6757
7	7802	7285	15087	42	6935	6797	13732	77	2585	3805	6390
8	8129	7691	15820	43	6632	6446	13078	78	2281	3579	5860
9	8182	7944	16126	44	6628	6481	13109	79	2073	3154	5227
5-9	38640	36508	75148	40-44	34113	33596	67709	75-79	12680	18923	31603
10	8272	7861	16133	45	6786	6827	13613	80	1776	2851	4627
11	8403	7863	16266	46	6921	6713	13634	81	1416	2427	3843
12	8646	8203	16849	47	7084	7101	14185	82	1379	2329	3708
13	8971	8547	17518	48	7020	7232	14252	83	1202	1967	3169
14	9464	8860	18324	49	6947	7130	14077	84	964	1626	2590
10-14	43756	41334	85090	45-49	34758	35003	69761	80-84	6737	11200	17937
15	9773	9255	19028	50	6374	6768	13142	85	739	1263	2002
16	9697	9077	18774	51	6399	6693	13092	86	648	1070	1718
17	9502	8956	18458	52	6281	6467	12748	87	511	781	1292
18	9441	8814	18255	53	6340	6651	12991	88	374	655	1029
19	9015	8768	17783	54	6424	6710	13134	89	283	491	774
15-19	47428	44870	92298	50-54	31818	33289	65107	85-89	2555	4260	6815
20	9110	8421	17531	55	6332	6635	12967	90	246	399	645
21	9150	8522	17672	56	6426	6759	13185	91	140	272	412
22	8910	8167	17077	57	6014	6485	12499	92	143	252	395
23	8762	8410	17172	58	5771	6104	11875	93	80	171	251
24	8674	8036	16710	59	5679	6137	11816	94	71	146	217
20-24	44606	41556	86162	55-59	30222	32120	62342	90-94	680	1240	1920
25	8443	8068	16511	60	4324	4723	9047	95	38	73	111
26	8134	7775	15909	61	2867	3451	6318	96	35	62	97
27	8319	7783	16102	62	2947	3403	6350	97	29	38	67
28	7728	7531	15259	63	3440	4104	7544	98	16	57	73
29	7901	7451	15352	64	3842	4496	8338	99	14	36	50
-25-29	40525	38608	79133	60-64	17420	20177	37597	95-99	132	266	398
30	8066	7288	15354	65	4561	5547	10108				
31	7911	7547	15458	66	4824	5727	10551				
32	7851	7329	15180	67	4653	5753	10406				
33	8013	7611	15624	68	4277	5207	9484				
34	7402	7201	14603	69	4364	5460	9824				
30-34	39243	36976	76219	65-69	22679	27694	50373	0-99	532620	545619	1078239

7.- (suite)
LE ROYAUME

Age (1)	Age (1)		Age (1)		Total	Age (1)		Age (1)		Total	Age (1)		Total	
	Hommes	Femmes	Hommes	Femmes		Hommes	Femmes	Hommes	Femmes		Hommes	Femmes		
0	62813	59006	121819	64154	61653	125807	70	35852	48644	84496	70-74	160731	233103	393834
1	61158	58716	119874	61302	59058	120360	71	34204	48773	82977	75	27075	41563	68638
2	60913	58414	119327	59359	52057	106016	72	32462	47405	79867	77	22248	38820	62580
3	60919	58267	119186	49210	48258	97468	73	30213	44967	75187	78	20288	34846	55134
4	60550	57800	118350	55568	54181	109749	74	28000	43314	71314	79	17307	30899	48206
0-4	306353	292203	598556	284193	275207	559400	70-74	160731	233103	393834	75-79	110678	183188	293866
5	62819	59551	122370	59435	59315	118750	75	27075	41563	68638	80	15040	27605	42645
6	66094	63166	129260	61113	60783	121896	76	23760	38820	62580	81	12586	23967	36553
7	68894	65712	134606	59421	58384	117805	77	22248	37060	59308	82	11119	21833	33012
8	70988	68196	139194	58140	58164	116304	78	20288	34846	55134	83	9815	19501	29316
9	71976	69281	141257	58331	58542	116873	79	17307	30899	48206	84	7904	16141	24045
5-9	340781	325906	666687	296440	295188	591628	75-79	110678	183188	293866	80-84	56464	109107	165571
10	72141	69305	141446	59597	60318	119915	80	15040	27605	42645	85	6484	13150	19634
11	72144	69735	141879	60697	60627	121324	81	12586	23967	36553	86	5307	11237	16544
12	74097	71032	145129	63664	64163	127827	82	11119	21833	33012	87	4239	8956	13195
13	76169	73575	149744	64095	65227	129322	83	9815	19501	29316	88	3443	7200	10643
14	79302	76100	155402	65121	66413	131534	84	7904	16141	24045	89	2479	5582	8061
10-14	373853	359747	733600	313174	316748	629922	80-84	56464	109107	165571	85-89	21952	46125	68077
15	82360	79452	161812	61114	62575	123689	85	6484	13150	19634	90	2030	4578	6608
16	82239	78691	160930	60989	62660	123649	86	5307	11237	16544	91	1368	3421	4789
17	80509	77083	157592	60094	61500	121594	87	4239	8956	13195	92	1243	2743	3986
18	81161	78313	159474	60027	63004	123031	88	3443	7200	10643	93	662	1881	2543
19	80299	77200	157499	61129	64159	125288	89	2479	5582	8061	94	583	1459	2042
15-19	406568	390739	797307	303353	313898	617251	85-89	21952	46125	68077	90-94	5886	14082	19968
20	81478	78752	160230	60340	63280	123620	90	2030	4578	6608	95	382	1050	1432
21	81226	77578	158804	59992	63672	123664	91	1368	3421	4789	96	260	767	1027
22	81216	76951	158167	57880	61878	119758	92	1243	2743	3986	97	195	588	783
23	80243	76965	157208	58094	63091	121185	93	662	1881	2543	98	137	428	565
24	79793	76465	156258	58145	63626	121771	94	583	1459	2042	99	138	439	577
20-24	403956	386711	790667	294451	315547	609998	90-94	5886	14082	19968	95-99	1112	3272	4384
25	79331	75581	154912	43789	47726	91515	95	382	1050	1432	95-99	1112	3272	4384
26	78664	73755	152419	29778	34001	63779	96	260	767	1027	95-99	1112	3272	4384
27	79172	73863	153060	28853	33581	62434	97	195	588	783	95-99	1112	3272	4384
28	76186	71761	147947	32365	37230	69595	98	137	428	565	95-99	1112	3272	4384
29	77220	72622	149842	38054	44910	82964	99	138	439	577	95-99	1112	3272	4384
25-29	390573	367607	758180	172839	197448	370287	95-99	1112	3272	4384	95-99	1112	3272	4384
30	76216	71682	147898	43811	53195	97006	95-99	1112	3272	4384	95-99	1112	3272	4384
31	76792	73124	149916	43139	53073	96212	95-99	1112	3272	4384	95-99	1112	3272	4384
32	76137	72259	148396	42071	53024	95095	95-99	1112	3272	4384	95-99	1112	3272	4384
33	76501	72054	148325	38186	49390	87576	95-99	1112	3272	4384	95-99	1112	3272	4384
34	64692	62285	126977	38242	50284	88526	95-99	1112	3272	4384	95-99	1112	3272	4384
30-34	370138	351374	721512	205449	258966	464415	0-99	4818944	5036166	9855110	0-99	4818944	5036166	9855110

7.- (suite)

REGION BRUXELLOISE

Age (1)	Hommes		Femmes		Total	Age (1)	Hommes		Femmes		Total	Age (1)	Hommes		Femmes		Total
0	6244	5688	11932	6714	6627	13341	70	3818	6042	9860							
1	5889	5901	11790	6211	6426	12637	71	3693	6086	9779							
2	8218	5917	12135	5555	5541	11096	72	3475	6002	9477							
3	5403	5339	10742	4746	4948	9694	73	3402	5699	9101							
4	5236	5092	10328	5731	5708	11439	74	3073	5688	8761							
0-4	28990	27937	56927	28957	29250	58207	70-74	17461	29517	46978							
5	5340	5022	10362	5740	5954	11694	75	2998	5394	8392							
6	5523	5461	10984	5789	5901	11690	76	2663	5125	7788							
7	5925	5816	11741	5602	5811	11413	77	2539	4992	7531							
8	5972	5800	11772	5604	5741	11345	78	2360	4770	7130							
9	6051	6100	12151	5602	6048	11650	79	2095	4463	6558							
5-9	28811	28199	57010	28337	29455	57792	75-79	12655	24744	37399							
10	5732	5873	11605	5746	6205	11951	80	1635	3787	5422							
11	5969	5843	11812	5911	6306	12217	81	1502	3496	4998							
12	6083	5927	12010	6330	6654	12984	82	1318	3269	4587							
13	6314	6262	12576	6131	6855	12986	83	1160	2848	4008							
14	6405	6437	12842	6516	7457	13973	84	882	2386	3268							
10-14	30503	30342	60845	30634	33477	64111	80-84	6497	15786	22283							
15	6629	6698	13327	6202	6813	13015	85	793	2101	2894							
16	6798	6671	13469	6200	6753	12953	86	617	1757	2374							
17	6801	6520	13321	6002	6768	12770	87	511	1473	1984							
18	6988	6766	13754	6057	7088	13145	88	419	1127	1546							
19	7208	6895	14103	6185	7314	13499	89	320	947	1267							
15-19	34424	33530	67954	30646	34736	65382	85-89	2660	7405	10065							
20	7296	7140	14436	6314	7334	13648	90	277	758	1035							
21	7521	7330	14851	6423	7745	14168	91	195	625	820							
22	7985	7535	15520	6393	7633	14026	92	182	485	667							
23	8268	7868	16136	6725	7838	14563	93	104	332	436							
24	8387	7895	16282	6677	8273	14950	94	73	203	276							
20-24	39457	37768	77225	32532	36823	71355	90-94	831	2403	3234							
25	8505	7693	16198	4930	5757	10687	95	60	202	262							
26	8219	7571	15790	3168	4162	7330	96	41	126	167							
27	8330	7387	15717	3074	4210	7284	97	45	97	142							
28	8164	7279	15443	3243	4351	7594	98	21	101	122							
29	8409	7519	15928	3998	5499	9497	99	27	72	99							
25-29	41627	37449	79076	18413	23979	42392	95-99	194	598	792							
30	7953	7566	15519	4724	6581	11305											
31	8036	7708	15744	4596	6617	11213											
32	7878	7827	15705	4502	6684	11186											
33	7754	7454	15208	4166	6264	10430											
34	6480	6480	12960	4070	6348	10418											
30-34	36101	37035	75136	22058	32494	54552	0-99	473788	534927	1008715							

7.- (suite)

REGION FLAMANDE

Age (1)	Hommes		Femmes		Total	Age (1)	Hommes		Femmes		Total	Age (1)	Hommes		Femmes		Total
0	36906	34787	71693	35	38538	36681	75219	20321	25905	46226							
1	36023	34387	70410	36	37252	35170	72422	19239	25558	44797							
2	35325	34032	69357	37	32659	30964	63623	18361	24756	43117							
3	35301	33400	68701	38	29515	28532	58047	16715	23424	40139							
4	34611	32731	67342	39	32903	31769	64672	15820	22646	38466							
0-4	178166	169337	347503	35-39	170867	163116	333983	90456	122289	212745							
5	35840	34012	69852	40	35648	35101	70749	15105	21403	36508							
6	37739	35792	73531	41	37106	36191	73297	13394	19985	33379							
7	39409	37366	76775	42	36088	34948	71036	12394	18746	31140							
8	41059	39413	80472	43	35180	34641	69821	11277	17443	28720							
9	42116	40406	82522	44	35213	34548	69761	9544	15324	24868							
5-9	196163	186989	383152	40-44	179235	175429	354664	61714	92901	154615							
10	42475	40564	83039	45	35388	35455	70843	8490	13720	22210							
11	42915	41238	84153	46	36041	35358	71399	7033	11934	18967							
12	44425	42292	86717	47	37158	36958	74116	6242	10613	16855							
13	45522	43849	89371	48	37183	37162	74345	5502	9526	15028							
14	47462	45341	92803	49	37374	37277	74651	4472	7815	12287							
10-14	222799	213284	436083	45-49	183144	182210	365354	31739	53608	85347							
15	49342	47536	96878	50	34657	34890	69547	3613	6269	9882							
16	49389	47157	96546	51	34390	34611	69001	2924	5435	8359							
17	48567	46422	94989	52	33535	33592	67127	2377	4068	6445							
18	48438	46641	95079	53	33255	34386	67651	1944	3376	5320							
19	47490	45766	93256	54	33873	34537	68410	1349	2532	3681							
15-19	243226	233522	476748	50-54	169720	172016	341736	12207	21680	33887							
20	48346	46254	94600	55	33084	34046	67130	1176	2115	3291							
21	47887	45455	93342	56	33116	34244	67360	747	1523	2270							
22	47565	44959	92524	57	31167	32516	63683	704	1227	1931							
23	46646	44489	91135	58	30968	32844	63812	374	865	1239							
24	46162	44079	90241	59	31148	32822	64020	337	705	1042							
20-24	236606	225236	461842	55-59	159483	166522	326005	3338	6435	9773							
25	45445	43346	88791	60	24268	25627	49895	219	452	671							
26	44674	41794	86468	61	16164	18074	34238	136	319	455							
27	44927	41942	86869	62	15931	17842	33773	95	264	359							
28	42921	40305	83226	63	18344	20524	38868	81	210	291							
29	42586	40457	83043	64	21540	24403	45943	77	190	267							
25-29	220553	207844	428397	60-64	96247	106470	202717	608	1435	2043							
30	42619	39905	82524	65	24538	28636	53174										
31	42633	40590	83223	66	24078	28742	52820										
32	42441	40126	82567	67	23685	28414	52099										
33	43281	40533	83814	68	21380	26362	47742										
34	38866	37065	75931	69	21540	26924	48464										
30-34	209840	198219	408059	65-69	115221	139078	254299	2781332	2837620	5618952							

7.- (suite)

REGION MALLONNE

Age (1)	Hommes		Femmes		Total	Age (1)	Hommes		Femmes		Total	Age (1)	Hommes		Femmes		Total	
	Hommes	Femmes	Total	Age (1)			Hommes	Femmes	Total	Age (1)			Hommes	Femmes	Total			
0	18663	18531	38194	35	18902	18345	37247	70	11713	16697	28410							
1	19246	18428	37674	36	17839	17462	35301	71	11272	17129	28401							
2	19370	18465	37835	37	15745	15552	31297	72	10626	16647	27273							
3	20215	19528	39743	38	14949	14778	29727	73	10096	15844	25940							
4	20703	19977	40680	39	16934	16704	33638	74	9107	14980	24087							
0-4	99197	94929	194126	35-39	84369	82841	167210	70-74	52814	81297	134111							
5	21639	20517	42156	40	18047	18260	36307	75	8972	14766	23738							
6	22832	21913	44745	41	18218	18691	36909	76	7703	13710	21413							
7	23560	22530	46090	42	17731	17625	35356	77	7315	13322	20637							
8	23967	22983	46950	43	17356	17782	35138	78	6651	12633	19284							
9	23809	22775	46584	44	17516	17946	35462	79	5668	11112	16780							
5-9	115807	110718	226525	40-44	88868	90304	179172	75-79	36309	65543	101852							
10	23934	22868	46802	45	18463	18658	37121	80	4915	10098	15013							
11	23260	22654	45914	46	18745	18963	37708	81	4051	8537	12588							
12	23589	22813	46402	47	20176	20551	40727	82	3559	8011	11570							
13	24333	23464	47797	48	20781	21210	41991	83	3153	7127	10280							
14	25435	24322	49757	49	21231	21679	42910	84	2550	5940	8490							
10-14	120551	116121	236672	45-49	99396	101061	200457	80-84	18228	39713	57941							
15	26389	25218	51607	50	20255	20872	41127	85	2078	4780	6858							
16	26052	24863	50915	51	20399	21296	41695	86	1766	4045	5811							
17	25141	24141	49282	52	20557	21140	41697	87	1351	3415	4766							
18	25735	24926	50661	53	20705	21530	42235	88	1080	2697	3777							
19	25601	24539	50140	54	21071	22308	43379	89	810	2103	2913							
15-19	128918	123687	252605	50-54	102987	107146	210133	85-89	7085	17040	24125							
20	25836	25358	51194	55	20942	21900	42842	90	577	1705	2282							
21	25818	24793	50611	56	20453	21683	42136	91	426	1273	1699							
22	25666	24457	50123	57	20320	21729	42049	92	357	1031	1388							
23	25329	24608	49937	58	20401	22409	42810	93	184	684	868							
24	25244	24491	49735	59	20320	22481	42801	94	173	551	724							
20-24	127893	123707	251600	55-59	102436	110202	212638	90-94	1717	5244	6961							
25	25381	24542	49923	60	14591	16342	30933	95	103	396	499							
26	25771	24390	50161	61	10446	11765	22211	96	83	322	405							
27	25915	24559	50474	62	9848	11529	21377	97	55	227	282							
28	25101	24177	49278	63	10778	12355	23133	98	35	117	152							
29	26225	24646	50871	64	12516	15008	27524	99	34	177	211							
25-29	128393	122314	250707	60-64	58179	66999	125178	95-99	310	1239	1549							
30	25644	24211	49855	65	14549	17978	32527											
31	26123	24826	50949	66	14465	17714	32179											
32	25818	24306	50124	67	13884	17926	31810											
33	25266	24037	49303	68	12640	16764	29404											
34	18346	18740	38086	69	12632	17012	29644											
30-34	122197	116120	238317	65-69	68170	87394	155564	0-99	1563824	1663619	3227443							

8.- DENSITE DE LA POPULATION PAR ARRONDISSEMENT, PROVINCE ET REGION

Arrondissements, provinces et régions	Habitants par km2						
	1930	1947	1961	1970 (1)	1978 (3)	1980 (3)	1981 (3)
Anvers	744	784	872	917	926	924	923
Malines	454	494	538	562	571	572	573
Turnhout	147	183	221	245	258	263	265
<i>Anvers :</i>	<i>410</i>	<i>448</i>	<i>505</i>	<i>536</i>	<i>547</i>	<i>549</i>	<i>549</i>
Bruxelles-Capitale	5 514	5 909	6 326	6 645	6 360	6 235	6 182
Arrond. (Loi 2.8.1963) (2)	427	554	899	-	-	-	-
Hal-Vilvorde	324	352	413	502	538	545	548
Louvain	260	280	312	335	351	354	357
Nivelles	173	173	189	214	252	262	266
<i>Brabant :</i>	<i>504</i>	<i>539</i>	<i>596</i>	<i>646</i>	<i>661</i>	<i>661</i>	<i>662</i>
Ath	168	159	159	153	160	160	160
Charleroi	806	776	722	818	811	800	795
Mons	440	425	428	427	449	446	445
Mouscron	650	698	704	713	721	719	719
Soignies	331	324	323	327	323	323	323
Thuin	154	149	150	151	151	151	152
Tournai	257	247	242	243	240	239	238
<i>Hainaut :</i>	<i>351</i>	<i>340</i>	<i>347</i>	<i>348</i>	<i>348</i>	<i>346</i>	<i>345</i>
Huy	136	130	130	130	133	134	135
Liège	734	735	787	808	774	768	764
Verviers	118	116	116	119	121	122	122
Waremmes	164	156	155	152	154	155	156
<i>Liège :</i>	<i>249</i>	<i>246</i>	<i>256</i>	<i>260</i>	<i>261</i>	<i>260</i>	<i>260</i>
Hasselt	187	241	308	354	380	387	389
Maaseik	92	122	158	187	204	209	212
Tongres	176	206	239	264	275	278	279
<i>Limbourg :</i>	<i>151</i>	<i>189</i>	<i>236</i>	<i>269</i>	<i>288</i>	<i>293</i>	<i>296</i>
Arlon	130	126	144	151	153	153	152
Bastogne	41	38	37	35	34	35	35
Marche-en-Famenne	45	44	42	42	42	44	45
Neufchâteau	38	38	37	36	38	38	38
Virton	57	55	58	58	57	57	57
<i>Luxembourg :</i>	<i>50</i>	<i>48</i>	<i>49</i>	<i>49</i>	<i>50</i>	<i>50</i>	<i>50</i>
Dinant	55	55	54	54	55	56	56
Namur	187	190	202	211	220	222	223
Philippeville	61	58	60	61	62	63	63
<i>Namur :</i>	<i>97</i>	<i>97</i>	<i>101</i>	<i>104</i>	<i>109</i>	<i>110</i>	<i>111</i>
Alost	470	506	544	560	562	560	560
Termonde	436	471	498	514	521	524	526
Eecklo	200	218	227	240	238	239	239
Gand	460	481	501	513	515	515	515
Audenarde	275	279	276	273	269	269	269
Saint-Nicolas	361	386	402	419	436	441	443
<i>Flandre orientale :</i>	<i>386</i>	<i>409</i>	<i>427</i>	<i>439</i>	<i>445</i>	<i>446</i>	<i>446</i>
Bruges	267	304	338	370	387	389	390
Dixmude	134	141	141	146	131	131	131
Ypres	184	192	191	191	190	189	189
Courtrai	489	550	611	654	673	673	674
Ostende	331	365	409	447	457	456	456
Roulers	367	420	450	476	499	502	504
Tielt	227	243	248	251	257	257	258
Furnes	142	157	164	156	172	173	174
<i>Flandre occidentale</i>	<i>287</i>	<i>296</i>	<i>319</i>	<i>336</i>	<i>343</i>	<i>344</i>	<i>345</i>
<i>Royaume :</i>	<i>265</i>	<i>279</i>	<i>301</i>	<i>316</i>	<i>322</i>	<i>323</i>	<i>323</i>
Région bruxelloise	5 514	5 909	6 326	6 645	6 360	6 235	6 182
Région flamande	..	337	375	401	413	416	417
Région wallonne	..	178	184	188	191	192	192
dont région de langue allemande	..	65	68	73	76	76	76

(1) Population recensée par km2. Ces chiffres ne sont pas entièrement comparables aux précédents par suite des radiations opérées lors du recensement et en raison des modifications de limites de plusieurs arrondissements.

(2) Arrondissement supprimé par la loi du 23.12.1970. Les communes qui en faisaient partie ont été incorporées à l'arrondissement de Hal-Vilvorde.

(3) Chiffres calculés au 1er janvier (après fusions) alors que les chiffres des colonnes précédentes sont ceux des recensements.

9. - POPULATION BELGE ET ETRANGERE PAR ARRONDISSEMENT, PROVINCE ET REGION AU 1er JANVIER 1981

Arrondissements, provinces et régions	Population belge			Population étrangère		
	Hommes	Femmes	Total	Hommes	Femmes	Total
Anvers	415 762	447 490	863 252	34 498	25 797	60 295
Malines	140 512	144 567	285 079	4 224	3 440	7 664
Turnhout	175 265	172 074	347 339	6 803	5 098	11 901
<i>Province d'Anvers</i>	<i>731 539</i>	<i>764 131</i>	<i>1 495 670</i>	<i>45 525</i>	<i>34 335</i>	<i>79 860</i>
Bruxelles-Capitale	342 432	417 832	760 264	127 254	112 703	239 957
Hal-Vilvorde	240 317	250 112	490 429	13 714	12 135	25 849
Louvain	198 759	204 155	402 914	6 749	5 179	11 928
Nivelles	127 448	135 483	262 931	15 077	12 433	27 510
<i>Province de Brabant</i>	<i>908 956</i>	<i>1 007 582</i>	<i>1 916 538</i>	<i>162 794</i>	<i>142 450</i>	<i>305 244</i>
Ath	35 243	37 617	72 860	2 779	2 388	5 167
Charleroi	163 864	186 816	350 680	48 829	41 508	90 337
Mons	99 148	111 667	210 815	24 844	24 340	49 184
Mouscron	29 507	32 077	61 584	5 750	5 394	11 144
Soignies	66 441	73 185	139 626	14 537	12 954	27 491
Thuin	58 684	63 482	122 166	10 368	9 106	19 474
Tournai	63 602	67 555	131 157	7 156	6 322	13 478
<i>Province de Hainaut</i>	<i>516 489</i>	<i>572 399</i>	<i>1 088 888</i>	<i>114 263</i>	<i>102 012</i>	<i>216 275</i>
Huy	39 661	43 432	83 093	3 126	2 508	5 634
Liège	230 174	265 008	495 182	62 208	51 676	113 884
Verviers	107 129	115 815	222 944	12 458	10 067	22 525
Waremme	28 354	30 259	58 613	1 186	973	2 159
<i>Province de Liège</i>	<i>405 318</i>	<i>454 514</i>	<i>859 832</i>	<i>78 978</i>	<i>65 224</i>	<i>144 202</i>
Hasselt	155 706	156 566	312 272	21 670	18 408	40 078
Masseik	86 404	84 965	171 369	8 985	6 890	15 875
Tongres	79 751	80 015	159 766	8 996	7 703	16 699
<i>Province de Limbourg</i>	<i>321 861</i>	<i>321 546</i>	<i>643 407</i>	<i>39 651</i>	<i>33 001</i>	<i>72 652</i>
Arlon	21 124	22 662	43 786	2 604	1 956	4 560
Bastogne	17 345	17 799	35 144	520	462	982
Marche-en-Famenne	20 088	21 299	41 387	762	678	1 440
Neufchâteau	24 787	25 405	50 192	808	762	1 570
Virton	20 010	21 263	41 273	1 640	1 422	3 062
<i>Province de Luxembourg</i>	<i>103 354</i>	<i>108 428</i>	<i>211 782</i>	<i>6 334</i>	<i>5 280</i>	<i>11 614</i>
Dinant	41 433	44 211	85 644	1 880	1 572	3 452
Namur	115 810	125 850	241 660	9 642	7 971	17 613
Philippeville	26 576	28 099	54 675	1 583	1 340	2 923
<i>Province de Namur</i>	<i>183 819</i>	<i>198 160</i>	<i>381 979</i>	<i>13 105</i>	<i>10 883</i>	<i>23 988</i>
Alost	128 014	131 907	259 921	1 450	1 029	2 479
Termonde	88 108	89 263	177 371	1 561	1 228	2 789
Eecklo	38 757	39 112	77 869	1 174	774	1 948
Gand	227 991	241 645	469 636	9 325	7 120	16 445
Audenarde	54 537	56 582	111 119	730	639	1 369
Saint-Nicolas	99 926	102 603	202 529	4 302	3 266	7 568
<i>Province de Flandre orientale</i>	<i>637 333</i>	<i>661 112</i>	<i>1 298 445</i>	<i>18 542</i>	<i>14 056</i>	<i>32 598</i>
Bruges	122 556	128 020	250 576	2 212	1 544	3 756
Dixmude	23 761	23 606	47 367	124	112	236
Ypres	50 110	51 094	101 204	1 505	1 137	2 642
Courtrai	131 540	134 998	266 538	2 916	2 397	5 313
Ostende	63 361	67 097	130 458	1 430	1 044	2 474
Roulers	67 617	68 269	135 886	574	427	1 001
Tielt	42 207	42 272	84 479	302	201	503
Furnes	22 570	24 019	46 589	749	629	1 378
<i>Province de Flandre occidentale</i>	<i>523 722</i>	<i>539 375</i>	<i>1 063 097</i>	<i>9 812</i>	<i>7 491</i>	<i>17 303</i>
<i>Le Royaume</i>	<i>4 332 391</i>	<i>4 627 247</i>	<i>8 959 638</i>	<i>489 004</i>	<i>414 732</i>	<i>903 736</i>
Région bruxelloise	342 432	417 832	760 264	127 254	112 703	239 957
Région flamande	2 653 531	2 740 431	5 393 962	133 993	106 197	240 190
Région wallonne	1 336 428	1 468 984	2 805 412	227 757	195 832	423 589
dont région de langue allemande	27 521	29 297	56 818	4 347	3 548	7 895

LA MORTALITE ET LES CAUSES DE DECES
EN 1977

1.- EVOLUTION GENERALE DE LA MORTALITE DEPUIS 1932

(Décès de fait jusqu'en 1953 inclusivement ; décès de droit à partir de 1954

Années	Nombre de décès			Taux brut de mortalité par 1 000 habitants		
	Sexe masculin	Sexe féminin	Total	Sexe masculin	Sexe féminin	Total
1932	56 442	52 784	109 226	13,88	12,73	13,30
1933	56 665	52 700	109 365	13,88	12,65	13,26
1934	53 174	48 503	101 677	12,99	11,60	12,29
1935	55 995	51 258	107 253	13,65	12,21	12,92
1936	56 411	50 820	107 231	13,70	12,06	12,87
1937	57 844	52 486	110 330	14,00	12,41	13,20
1938	58 304	52 592	110 896	14,08	12,39	13,22
1939	61 550	55 297	116 847	14,85	13,01	13,92
1940 (1)	75 290	59 405	134 695	18,41	14,13	16,24
1941 (1)	66 463	55 482	121 945	16,35	13,24	14,77
1942 (1)	66 872	55 240	122 112	16,52	13,19	14,83
1943 (1)	59 875	51 998	111 873	14,78	12,39	13,57
1944	72 774	59 474	132 248	17,80	14,01	15,87
1945	65 159	57 711	123 870	16,18	13,56	14,84
1946	60 954	52 778	113 732	14,84	12,33	13,56
1947	60 044	52 245	112 289	14,30	12,11	13,19
1948	57 506	50 510	108 016	13,53	11,61	12,56
1949	59 069	52 035	111 104	13,90	11,89	12,88
1950	57 460	50 776	108 236	13,50	11,55	12,51
1951	58 010	51 753	109 763	13,53	11,72	12,61
1952	55 462	48 716	104 178	12,86	10,96	11,90
1953	56 384	49 479	105 863	13,03	11,07	12,03
1954	55 776	49 257	105 033	12,84	10,95	11,88
1955	57 913	50 830	108 743	13,24	11,24	12,22
1956	57 933	50 828	108 761	13,17	11,16	12,15
1957	57 436	50 404	107 840	12,94	10,99	11,95
1958	56 375	49 676	106 051	12,65	10,75	11,68
1959	55 450	48 483	103 933	12,38	10,42	11,39
1960	61 057	52 881	113 938	12,57	11,30	12,41
1961	57 477	49 508	106 985	12,78	10,55	11,59
1962	60 159	52 599	112 758	13,28	11,14	12,19
1963	62 373	54 345	116 718	13,64	11,42	12,51
1964	59 054	51 046	110 100	12,76	10,63	11,68
1965	61 623	53 422	115 045	13,22	11,04	12,11
1966	61 526	54 087	115 613	13,13	11,11	12,10
1967	61 653	53 559	115 212	13,09	10,94	11,99
1968	64 771	56 973	121 744	13,69	11,59	12,60
1969	64 323	56 148	120 471	13,60	11,39	12,47
1970	62 878	55 782	118 660	13,32	11,32	12,30
1971	63 390	56 081	119 471	13,36	11,33	12,32
1972	62 471	54 953	117 424	13,12	11,06	12,07
1973	62 606	55 648	118 254	13,11	11,17	12,12
1974	61 093	55 066	116 159	12,75	11,02	11,87
1975	62 609	56 816	119 425	13,03	11,35	12,17
1976	62 292	56 349	118 641	12,95	11,24	12,08
1977	59 220	53 452	112 672	13,32	10,66	11,47

(1) De 1940 à 1943 inclus, 41 communes ont été soustraites à la juridiction administrative belge (88 090 habitants au 31.12.1939)

2.- EVOLUTION GENERALE DE LA MORTALITE PAR PROVINCE DEPUIS 1947 ET PAR REGION DEPUIS 1965

(décès de fait jusqu'en 1963 inclusivement ; décès de droit à partir de 1954)

A.- Nombres absolus

Années	Anvers	Brabant	Hainaut	Liège	Limbourg	Luxembourg	Namur	Flandre orientale	Flandre occidentale	Le Royaume
1947	13 830	23 266	19 641	14 394	4 588	2 926	5 403	15 891	12 350	112 289
1948	13 083	21 878	19 797	14 336	4 506	2 807	5 427	14 959	11 223	108 016
1949	13 952	22 301	19 914	14 439	4 504	2 949	5 619	15 562	11 864	111 104
1950	13 557	22 508	19 424	14 068	4 523	2 793	5 324	14 881	11 158	108 236
1951	14 086	22 743	19 270	14 334	4 430	2 864	5 396	15 115	11 525	109 763
1952	13 331	21 914	18 239	13 541	4 138	2 677	5 131	14 417	10 790	104 178
1953	13 593	21 938	18 756	13 874	4 092	2 637	5 175	14 700	11 098	105 863
1954	13 681	22 302	18 116	13 714	4 232	2 706	5 107	14 470	10 705	105 033
1955	14 368	23 185	18 573	13 672	4 319	2 768	5 245	15 151	11 462	108 743
1956	14 436	23 347	18 469	14 146	4 373	2 838	5 103	14 972	11 077	108 761
1957	14 362	23 264	18 087	13 763	4 488	2 842	5 036	15 000	10 998	107 840
1958	14 125	22 988	17 936	13 454	4 239	2 744	5 006	14 580	10 979	106 051
1959	14 023	22 353	17 111	13 475	4 300	2 655	4 917	14 255	10 844	103 933
1960	15 777	24 890	18 195	14 583	4 675	2 905	5 321	15 805	11 787	113 938
1961	14 845	23 754	17 009	13 638	4 498	2 736	4 930	14 678	10 897	106 985
1962	15 596	25 113	17 920	14 264	4 542	2 822	5 138	15 706	11 657	112 758
1963	16 164	25 724	19 743	14 598	4 781	2 947	5 283	16 263	11 215	116 718
1964 (1)	15 383	24 577	18 104	13 960	4 589	2 725	5 070	15 101	10 591	110 100
1965	16 166	25 857	18 905	14 646	4 810	2 815	5 143	15 692	11 011	115 045
1966	16 323	26 075	18 752	14 666	4 883	2 810	5 253	15 959	10 892	115 613
1967	16 469	26 130	18 571	14 457	4 846	2 711	5 107	15 716	11 205	115 212
1968	17 259	27 883	19 486	15 093	5 080	2 967	5 426	16 825	11 725	121 744
1969	17 294	27 592	19 129	14 927	5 139	2 876	5 279	16 469	11 766	120 471
1970	17 261	26 937	18 539	14 700	5 286	2 864	5 214	16 249	11 610	118 660
1971	17 136	27 409	18 905	14 613	5 297	2 876	5 289	16 250	11 696	119 471
1972	16 885	26 638	18 294	14 323	5 494	2 834	5 234	16 177	11 545	117 424
1973	16 817	27 125	18 857	14 348	5 114	2 830	5 247	16 469	11 447	118 254
1974	16 731	26 571	18 096	14 243	5 207	2 807	4 900	16 313	11 291	116 159
1975	17 493	27 230	18 512	14 460	5 283	2 852	5 342	16 542	11 711	119 425
1976	17 227	27 019	18 226	14 441	5 342	2 935	5 341	16 231	11 879	118 641
1977	16 427	25 316	17 289	13 870	4 997	2 808	5 139	15 541	11 285	112 672

Années	Région bruxelloise			Région flamande			Région wallonne		
	Sexe masculin	Sexe féminin	Total	Sexe masculin	Sexe féminin	Total	Sexe masculin	Sexe féminin	Total
1965	7 218	6 929	14 147	30 540	25 885	56 425	23 865	20 608	44 473
1966	7 110	7 248	14 358	30 718	26 107	56 825	23 698	20 732	44 430
1967	7 254	7 061	14 315	31 044	26 041	57 085	23 355	20 457	43 812
1968	7 631	7 397	15 028	32 541	27 993	60 534	24 599	21 583	46 182
1969	7 459	7 430	14 889	32 623	27 613	60 236	24 241	21 105	45 346
1970	7 197	7 332	14 529	32 285	27 547	59 832	23 396	20 903	44 299
1971	7 187	7 502	14 689	32 449	27 519	59 968	23 754	21 060	44 814
1972	7 011	7 204	14 215	32 186	27 308	59 494	23 274	20 441	43 715
1973	7 107	7 426	14 533	32 137	27 231	59 368	23 362	20 991	44 353
1974	6 814	7 242	14 056	31 555	27 419	58 974	22 724	20 405	43 129
1975	7 048	7 356	14 404	32 620	28 132	60 752	22 941	21 328	44 269
1976	6 782	7 383	14 165	32 564	27 906	60 470	22 946	21 060	44 006
1977	6 429	6 753	13 182	31 067	26 394	57 461	21 724	20 305	42 029

(1) Nouvelles subdivisions administratives prévues par la loi du 2 août 1963.

2.- EVOLUTION GENERALE DE LA MORTALITE PAR PROVINCE DEPUIS 1947 ET PAR REGION DEPUIS 1965

(Décès de fait jusqu'en 1953 inclusivement; décès de droit à partir de 1954)

B.- Taux pour 1 000 habitants

Années	Anvers	Brabant	Hainaut	Liège	Limbourg	Luxembourg	Namur	Flandre orientale	Flandre occidentale	Le Royaume
1947	10,79	12,94	16,04	14,93	9,96	13,71	15,17	13,05	12,39	13,19
1948	10,09	12,08	15,87	14,72	9,47	13,12	15,17	12,23	11,19	12,56
1949	10,72	12,23	16,03	14,85	9,37	13,75	15,69	12,69	11,79	12,88
1950	10,35	12,28	15,71	14,45	9,32	13,00	14,83	12,09	11,05	12,51
1951	10,69	12,36	15,46	14,61	8,95	13,33	14,98	12,24	11,37	12,61
1952	10,02	11,85	14,55	13,72	8,21	12,44	14,18	11,64	10,60	11,90
1953	10,15	11,79	14,95	13,90	8,00	12,20	14,25	11,84	10,85	12,03
1954	10,12	11,90	14,45	13,86	8,18	12,50	14,05	11,61	10,42	11,88
1955	10,54	12,28	14,73	13,75	8,18	12,79	14,40	12,13	11,10	12,22
1956	10,49	12,28	14,59	14,17	8,16	13,13	13,95	11,95	10,67	12,15
1957	10,33	12,12	14,14	13,68	8,21	13,14	13,70	11,93	10,53	11,95
1958	10,07	11,87	14,05	13,34	7,64	12,63	13,58	11,56	10,44	11,68
1959	9,90	11,46	13,45	13,33	7,63	12,17	13,27	11,24	10,24	11,39
1960	11,03	12,61	14,39	14,43	8,18	13,28	14,32	12,42	11,06	12,41
1961	10,29	11,92	13,62	13,59	7,83	12,62	13,34	11,54	10,19	11,64
1962	10,71	12,48	14,34	14,16	7,75	13,01	13,85	12,30	10,83	12,19
1963	11,01	12,53	14,94	14,55	7,99	13,57	14,18	12,69	11,51	12,51
1964(1)	10,38	11,78	13,62	13,78	7,47	12,47	13,50	11,72	10,37	11,68
1965	10,82	12,26	14,18	14,39	7,70	12,83	13,60	12,12	10,70	12,11
1966	10,83	12,24	14,08	14,41	7,73	12,75	13,81	12,27	10,51	12,10
1967	10,85	12,16	13,95	14,19	7,59	12,36	13,38	12,04	10,75	11,99
1968	11,33	12,93	14,62	14,83	7,89	13,53	14,19	12,86	11,20	12,64
1969	11,30	12,74	14,36	14,69	7,90	13,11	13,76	12,57	11,18	12,47
1970	11,26	12,38	14,07	14,57	8,10	13,18	13,70	12,40	11,01	12,30
1971	11,12	12,51	14,33	14,45	8,02	13,24	13,35	12,36	11,04	12,32
1972	10,92	12,12	13,86	14,13	8,25	13,02	13,63	12,28	10,86	12,07
1973	10,85	12,30	14,27	14,12	7,61	12,97	13,60	12,48	10,73	12,12
1974	10,76	12,02	13,68	13,97	7,67	12,81	12,61	12,33	10,55	11,87
1975	11,22	12,27	14,00	14,19	7,71	12,98	13,68	12,48	10,93	12,17
1976	11,02	12,15	13,83	14,21	7,72	13,36	13,62	12,25	11,07	12,08
1977	10,48	11,41	13,12	13,73	7,22	12,75	12,88	11,73	10,51	11,47

Années	Région bruxelloise			Région flamande			Région wallonne		
	Sexe masculin	Sexe féminin	Total	Sexe masculin	Sexe féminin	Total	Sexe masculin	Sexe féminin	Total
1965	14,51	12,19	13,27	11,67	9,78	10,72	15,43	12,71	14,03
1966	14,15	12,67	13,36	11,64	9,78	10,70	15,32	12,74	14,00
1967	14,39	12,28	13,26	11,68	9,68	10,67	15,10	12,54	13,78
1968	15,18	12,88	13,95	12,20	10,35	11,27	15,90	13,20	14,52
1969	14,89	12,98	13,87	12,16	10,15	11,15	15,68	12,89	14,24
1970	14,34	12,79	13,51	12,04	10,09	11,05	15,27	12,85	14,02
1971	14,30	13,11	13,67	12,00	10,02	11,06	15,45	12,91	14,14
1972	14,02	12,66	13,30	11,85	9,89	10,86	15,08	12,49	13,75
1973	14,28	13,13	13,67	11,78	9,82	10,79	15,09	12,77	13,90
1974	13,77	12,93	13,32	11,51	9,84	10,67	14,60	12,37	13,45
1975	14,27	13,21	13,71	11,85	10,06	10,95	14,71	12,89	13,78
1976	13,84	13,38	13,59	11,80	9,94	10,86	14,72	12,71	13,69
1977	13,12	12,23	12,65	11,26	9,40	10,32	13,94	12,26	13,07

(1) Nouvelles subdivisions administratives prévues par la loi du 2 août 1963.

3.- MORTALITE DE 1966 A 1977

REPARTITION PAR SEXE ET PAR GROUPE D'AGES EN CHIFFRES ABSOLUS

Années	< 1 an	1 - < 5 ans	5 - < 10 ans	10 - < 15 ans	15 - < 20 ans	20 - < 25 ans	25 - < 30 ans	30 - < 35 ans	35 - < 40 ans	40 - < 45 ans
Sexe masculin										
1966	2 116	338	235	180	363	417	425	481	736	1 087
1967	1 970	291	191	167	352	465	414	458	696	1 135
1968	1 797	322	203	157	379	502	384	473	671	1 120
1969	1 810	325	201	189	402	519	395	477	692	1 108
1970	1 762	289	222	191	405	514	393	455	722	1 106
1971	1 696	298	195	187	457	530	442	429	630	1 122
1972	1 467	283	174	166	431	596	401	481	635	1 145
1973	1 303	243	182	163	480	569	471	444	627	1 097
1974	1 253	231	165	191	469	588	417	433	587	1 003
1975	1 120	230	163	161	439	573	447	429	579	996
1976	1 075	208	157	156	468	549	421	471	610	928
1977	965	173	141	141	456	632	446	467	532	923
Sexe féminin										
1966	1 621	246	145	99	156	162	204	257	434	739
1967	1 385	243	141	91	151	178	172	260	414	691
1968	1 287	249	146	131	164	196	178	263	409	671
1969	1 203	249	134	125	152	186	210	242	402	649
1970	1 237	216	130	113	149	178	182	276	424	687
1971	1 186	213	128	103	168	216	181	231	406	647
1972	1 098	220	125	100	213	193	216	202	368	660
1973	998	179	134	88	177	195	200	223	355	602
1974	896	180	106	99	172	205	193	217	352	616
1975	812	151	81	89	174	185	213	226	349	620
1976	773	163	93	95	175	193	214	259	354	592
1977	691	141	108	80	188	182	226	269	350	559

3.- (suite)

Années	45 - < 50 ans	50 - < 55 ans	55 - < 60 ans	60 - < 65 ans	65 - < 70 ans	70 - < 75 ans	75 - < 80 ans	80 - < 85 ans	85 ans et plus	Total
Sexe masculin										
1966	1 433	2 638	4 685	7 186	8 603	8 769	8 557	7 394	5 883	51 525
1967	1 502	2 537	4 719	7 015	8 809	9 031	8 525	7 346	6 030	61 853
1968	1 755	2 323	4 755	7 177	9 394	9 762	9 167	7 803	6 627	64 771
1969	1 871	2 221	4 628	7 140	9 494	9 986	9 078	7 489	6 298	64 323
1970	1 826	2 032	4 476	6 920	9 410	9 943	8 934	7 085	6 193	62 878
1971	1 834	2 180	4 184	6 904	9 330	10 270	9 108	7 296	6 298	63 390
1972	1 861	2 525	3 836	6 536	9 084	10 319	9 174	7 145	6 211	62 471
1973	1 794	2 726	3 381	6 316	9 149	10 395	9 395	7 399	6 472	62 606
1974	1 747	2 739	2 975	6 265	8 783	10 436	9 350	7 123	6 338	61 093
1975	1 662	2 824	3 077	6 024	8 765	10 793	10 100	7 621	6 606	62 609
1976	1 719	2 777	3 309	5 875	8 777	10 440	10 220	7 647	6 485	62 292
1977	1 637	2 875	3 443	5 179	8 349	10 054	9 775	7 121	5 911	59 220
Sexe féminin										
1966	848	1 483	2 379	3 846	5 812	7 660	9 357	9 458	9 181	54 087
1967	918	1 332	2 330	3 739	5 735	8 000	9 293	9 257	9 229	58 559
1968	894	1 280	2 439	3 780	5 918	9 384	10 137	9 999	10 449	56 973
1969	1 155	1 159	2 335	3 727	6 037	8 490	9 993	9 705	9 995	56 148
1970	1 114	1 081	2 307	3 765	6 014	8 359	10 079	9 673	9 798	55 782
1971	1 044	1 213	2 112	3 648	5 769	8 451	10 058	9 924	10 383	56 081
1972	996	1 313	2 011	3 490	5 591	8 181	10 003	9 763	10 210	54 953
1973	1 028	1 518	1 721	3 380	5 430	8 240	10 431	10 052	10 707	55 648
1974	993	1 628	1 543	3 228	5 163	7 968	10 490	10 175	10 842	55 066
1975	999	1 576	1 631	3 153	5 293	8 309	10 882	10 831	11 242	56 816
1976	985	1 535	1 679	2 901	5 103	8 114	10 912	10 653	11 556	56 349
1977	950	1 469	1 816	2 680	4 694	7 724	10 304	10 379	10 642	53 452

4. - REPARTITION EN % DES DECES PAR GROUPE D'AGES ET PAR SEXE, DE 1966 A 1977

ANNEES	< 1 an	1 - < 5	5 - < 10	10 - < 15	15 - < 20	20 - < 25	25 - < 30	30 - < 35	35 - < 40	40 - < 45
		ans	ans	ans	ans	ans	ans	ans	ans	ans
Sexe masculin										
1966	3,44	0,55	0,38	0,29	0,59	0,68	0,69	0,78	1,20	1,77
1967	3,20	0,47	0,31	0,27	0,57	0,75	0,67	0,74	1,13	1,84
1968	2,77	0,50	0,31	0,24	0,59	0,78	0,59	0,73	1,04	1,73
1969	2,81	0,51	0,31	0,29	0,63	0,81	0,61	0,74	1,08	1,72
1970	2,80	0,46	0,35	0,31	0,64	0,82	0,62	0,72	1,15	1,76
1971	2,63	0,47	0,31	0,29	0,72	0,84	0,70	0,68	0,99	1,77
1972	2,35	0,45	0,28	0,27	0,69	0,95	0,64	0,77	1,02	1,83
1973	2,08	0,39	0,29	0,26	0,77	0,91	0,75	0,71	1,00	1,75
1974	2,05	0,38	0,27	0,31	0,77	0,96	0,68	0,71	0,96	1,65
1975	1,79	0,37	0,26	0,26	0,70	0,92	0,71	0,69	0,93	1,59
1976	1,72	0,33	0,25	0,25	0,75	0,88	0,68	0,76	0,98	1,49
1977	1,63	0,29	0,24	0,24	0,77	1,07	0,75	0,79	0,90	1,56
Sexe féminin										
1966	3,00	0,45	0,27	0,18	0,29	0,30	0,38	0,47	0,80	1,37
1967	2,59	0,45	0,26	0,17	0,28	0,33	0,32	0,49	0,77	1,29
1968	2,26	0,44	0,26	0,23	0,29	0,34	0,31	0,46	0,72	1,18
1969	2,14	0,44	0,24	0,22	0,27	0,33	0,37	0,43	0,72	1,16
1970	2,22	0,39	0,23	0,20	0,27	0,32	0,33	0,49	0,76	1,23
1971	2,11	0,38	0,23	0,18	0,30	0,39	0,32	0,41	0,72	1,15
1972	2,00	0,40	0,23	0,18	0,39	0,35	0,39	0,37	0,67	1,20
1973	1,78	0,32	0,24	0,16	0,32	0,35	0,36	0,40	0,64	1,08
1974	1,63	0,33	0,19	0,18	0,31	0,37	0,35	0,39	0,64	1,12
1975	1,43	0,27	0,14	0,16	0,31	0,33	0,37	0,40	0,61	1,09
1976	1,37	0,29	0,16	0,17	0,31	0,34	0,38	0,46	0,63	1,05
1977	1,29	0,26	0,20	0,15	0,35	0,34	0,42	0,50	0,66	1,05

4. - (suite)

ANNEES	45 - < 50	50 - < 55	55 - < 60	60 - < 65	65 - < 70	70 - < 75	75 - < 80	80 - < 85	85 ans et plus
	ans	ans	ans	ans	ans	ans	ans	ans	
Sexe masculin									
1966	2,33	4,29	7,61	11,58	13,98	14,25	13,91	12,02	9,56
1967	2,44	4,11	7,65	11,38	14,29	14,65	13,83	11,92	9,78
1968	2,71	3,59	7,34	11,08	14,50	15,07	14,15	12,05	10,23
1969	2,91	3,45	7,20	11,10	14,76	15,53	14,11	11,64	9,79
1970	2,90	3,23	7,12	11,01	14,97	15,81	14,21	11,27	9,85
1971	2,89	3,44	6,60	10,89	14,72	16,20	14,27	11,51	9,93
1972	2,98	4,04	6,14	10,46	14,54	16,52	14,69	11,44	9,94
1973	2,87	4,35	5,40	10,09	14,61	16,60	15,01	11,82	10,34
1974	2,86	4,48	4,87	10,26	13,38	17,08	15,30	11,66	10,37
1975	2,65	4,51	4,91	9,62	14,00	17,24	16,13	12,17	10,55
1976	2,76	4,46	5,31	9,43	14,09	16,76	16,41	12,28	10,41
1977	2,76	4,85	5,81	8,75	14,10	16,98	16,51	12,02	9,98
Sexe féminin									
1966	1,57	2,74	4,40	7,11	19,75	14,16	17,30	17,49	16,97
1967	1,72	2,49	4,35	6,98	10,71	14,94	17,35	17,28	17,23
1968	1,57	2,25	3,28	6,63	10,39	14,71	17,79	17,55	18,34
1969	2,06	2,06	4,16	7,64	10,75	15,12	17,80	17,29	17,80
1970	2,00	1,94	4,14	6,75	10,78	14,98	18,07	17,34	17,56
1971	1,86	2,16	3,77	6,51	10,29	15,07	17,94	17,70	18,51
1972	1,81	2,39	3,66	6,35	10,17	14,89	18,20	17,77	18,58
1973	1,85	2,73	3,09	6,07	9,76	14,81	18,74	18,06	19,24
1974	1,80	2,96	2,80	5,86	9,38	14,47	19,05	18,48	19,69
1975	1,76	2,77	2,87	5,55	9,32	14,62	19,15	19,06	19,79
1976	1,75	2,72	2,98	5,15	9,06	14,40	19,36	18,91	20,51
1977	1,78	2,75	3,40	5,01	8,78	14,45	19,28	19,42	19,91

5.- TAUX DE MORTALITE PAR SEXE ET PAR GROUPE D'AGES, DE 1966 A 1977

Années	< 1 an	1 - < 5 ans	5 - < 10 ans	10 - < 15 ans	15 - < 20 ans	20 - < 25 ans	25 - < 30 ans	30 - < 35 ans	35 - < 40 ans	40 - < 45 ans
Sexe masculin (Taux pour 10 000 hommes du même groupe d'âges)										
1966	277	11	6	5	10	13	14	15	22	33
1967	264	9	5	4	10	14	14	15	21	34
1968	250	11	5	4	10	14	13	15	21	35
1969	252	11	5	5	11	14	14	16	21	34
1970	246	9	6	5	11	14	13	15	23	34
1971	238	10	5	5	12	14	14	15	20	34
1972	213	10	4	4	11	16	12	17	21	35
1973	197	9	5	4	12	15	13	16	21	34
1974	200	8	4	5	12	15	11	15	19	31
1975	184	9	4	4	11	15	12	14	19	32
1976	175	8	4	4	12	14	11	15	21	30
1977	157	7	4	4	11	16	12	15	19	30
Sexe féminin (Taux pour 10 000 femmes du même groupe d'âges)										
1966	223	8	4	3	4	5	7	8	13	22
1967	197	8	4	2	4	5	6	9	13	21
1968	189	9	4	3	5	6	6	9	13	21
1969	177	9	3	3	4	5	8	8	12	20
1970	180	7	3	3	4	5	6	9	14	21
1971	176	8	3	3	5	6	6	8	13	20
1972	169	8	3	3	6	5	7	7	12	20
1973	158	7	4	2	5	5	6	8	12	19
1974	150	7	3	3	5	6	6	8	12	19
1975	141	6	2	2	5	5	6	8	12	20
1976	133	7	3	2	5	5	6	8	13	19
1977	119	6	3	2	5	5	6	9	12	18

5.- (suite)

Années	45 - < 50 ans	50 - < 55 ans	55 - < 60 ans	60 - < 65 ans	65 - < 70 ans	70 - < 75 ans	75 - < 80 ans	80 - < 85 ans	85 ans et plus
Sexe masculin (Taux pour 10 000 hommes du même groupe d'âges)									
1966	56	93	170	283	420	622	946	1 478	2 360
1967	53	106	172	277	422	624	944	1 470	2 345
1968	54	113	175	286	440	651	1 014	1 595	2 620
1969	57	108	170	285	445	666	1 004	1 531	2 480
1970	56	92	171	278	440	652	973	1 453	2 471
1971	57	89	171	281	439	660	970	1 489	2 534
1972	58	93	173	266	428	652	953	1 461	2 468
1973	56	91	170	258	433	647	954	1 494	2 459
1974	55	87	155	257	419	641	928	1 432	2 374
1975	52	90	148	257	418	660	987	1 511	2 514
1976	54	89	143	267	423	641	979	1 485	2 463
1977	51	93	150	237	406	622	936	1 357	2 023
Sexe féminin (Taux pour 10 000 femmes du même groupe d'âges)									
1966	32	54	79	132	224	380	683	1 188	2 069
1967	32	54	78	128	218	386	665	1 144	1 991
1968	27	60	83	131	220	390	693	1 206	2 194
1969	35	54	79	129	224	395	683	1 171	2 099
1970	34	47	82	131	224	384	678	1 159	2 096
1971	32	48	80	129	216	381	656	1 159	2 188
1972	31	46	84	124	209	362	632	1 111	2 087
1973	32	49	80	121	204	360	648	1 099	2 063
1974	31	50	75	116	195	343	634	1 087	2 027
1975	31	49	73	118	200	356	642	1 126	2 053
1976	31	48	68	115	195	349	628	1 069	2 054
1977	30	46	73	107	180	333	597	1 040	1 784

6. - DECEDES PAR SEXE, ANNEE DE NAISSANCE, AGE ET ETAT CIVIL - 1977

BELGES + ETRANGERS
(RESID.)

A.- LE ROYAUME
SEXE MASCULIN

ANNEE DE NAISSANCE		AGE EN ANNEES REVOLUES		ETAT - CIVIL												
N	N-1	N	N-1	CELIBATAIRE		MARIE		VEUF		DIVORCE		INCONNU		TOTAL		
		N	N-1	N	TOT.	N	N-1	N	N-1	N	N-1	N	N-1	N	TOT.	
1977	1976	836	129	965										836	129	965
1976	1975	39	26	65										39	26	65
1975	1974	29	24	53										29	24	53
1974	1973	13	16	29										13	16	29
1973	1972	11	15	26										11	15	26
	TOTAL	928	210	1138										928	210	1138
1972	1971	15	19	34										15	19	34
1971	1970	15	17	32										15	17	32
1970	1969	12	12	24										12	12	24
1969	1968	16	9	25										16	9	25
1968	1967	12	14	26										12	14	26
	TOTAL	70	71	141										70	71	141
1967	1966	10	11	21										10	11	21
1966	1965	14	12	26										14	12	26
1965	1964	13	16	29										13	16	29
1964	1963	18	15	33										18	15	33
1963	1962	14	18	32										14	18	32
	TOTAL	69	72	141										69	72	141
1962	1961	18	37	55										18	37	55
1961	1960	41	44	85										41	44	85
1960	1959	37	49	86										37	49	86
1959	1958	52	45	97										52	45	97
1958	1957	70	51	121										70	51	121
	TOTAL	218	226	444										218	226	444
1957	1956	65	60	125										65	60	125
1956	1955	74	42	116										74	42	116
1955	1954	55	56	111										55	56	111
1954	1953	42	34	76										42	34	76
1953	1952	34	26	60										34	26	60
	TOTAL	270	218	488										270	218	488
1952	1951	30	19	49										30	19	49
1951	1950	26	22	48										26	22	48
1950	1949	18	23	41										18	23	41
1949	1948	10	17	27										10	17	27
1948	1947	17	20	37										17	20	37
	TOTAL	101	101	202										101	101	202
	TOTAL	101	101	202	115	108	223	4	4	8	8	5	13	228	218	446

A.- LE ROYAUME
SEXE MASCULIN

ANNEE DE NAISSANCE		AGE EN ANNEES REVOLUES		ETAT - CIVIL											
N	N-1	N	N-1	CELIBATAIRE		MARIE		VEUF		DIVORCE		INCONNU		TOTAL	
		N	N-1	N	TOT.	N	N-1	N	N-1	N	N-1	N	N-1	N	TOT.
1947	1946	26	12	38	61	23	38	1	1	2	1	1	2	65	101
1946	1945	15	13	28	41	30	71	2	2	2	2	2	2	59	103
1945	1944	14	11	25	37	27	64	2	2	5	4	5	5	52	96
1944	1943	10	18	28	30	31	61	1	1	1	3	4	7	43	97
1943	1942	5	9	14	25	21	46	2	2	2	8	8	8	40	70
	TOTAL	70	63	133	171	132	303	3	4	7	15	9	24	259	467
1942	1941	9	9	18	26	30	56	1	1	2	2	2	4	38	80
1941	1940	8	10	18	28	30	58	1	1	1	4	4	8	40	85
1940	1939	7	13	20	36	37	73	1	3	4	6	4	10	50	107
1939	1938	15	5	20	46	45	91	2	2	4	3	4	7	66	122
1938	1937	12	11	23	56	42	98	3	4	7	6	4	10	77	138
	TOTAL	51	48	99	192	184	376	7	11	18	21	18	39	271	532
1937	1936	11	10	21	49	53	102	3	2	5	5	9	14	68	142
1936	1935	19	23	42	56	59	115	1	3	4	5	5	10	81	171
1935	1934	19	23	42	66	62	128	1	2	3	3	4	7	89	180
1934	1933	15	15	30	74	87	161	5	3	8	5	5	10	99	209
1933	1932	23	27	50	80	74	154	3	1	4	5	8	13	111	221
	TOTAL	87	98	185	325	335	660	13	11	24	23	31	54	448	923
1932	1931	18	16	34	93	101	194	4	2	6	13	12	25	128	259
1931	1930	21	15	36	110	134	244	3	7	10	7	5	12	141	302
1930	1929	19	28	47	122	120	242	3	7	10	9	5	14	153	313
1929	1928	27	21	48	139	124	263	5	8	13	12	7	19	183	343
1928	1927	36	37	73	144	164	308	8	4	12	12	15	27	200	420
	TOTAL	121	117	238	608	643	1251	23	28	51	53	44	97	805	1637
1927	1926	34	32	66	171	172	343	10	9	19	19	9	28	234	456
1926	1925	30	34	64	207	204	411	6	13	19	12	10	22	255	516
1925	1924	40	40	80	243	199	442	13	8	21	13	12	25	309	568
1924	1923	40	29	69	249	277	526	12	22	34	18	14	32	319	661
1923	1922	45	38	83	258	269	527	18	19	37	11	16	27	332	674
	TOTAL	189	173	362	1128	1121	2249	59	71	130	73	61	134	1449	2875
1922	1921	29	41	70	276	281	557	15	23	38	18	12	30	338	695
1921	1920	35	39	74	332	306	638	31	22	53	16	12	28	415	794
1920	1919	48	38	86	387	281	668	25	22	47	30	8	38	490	839
1919	1918	29	41	70	260	204	464	16	26	42	12	6	16	317	594
1918	1917	24	31	55	179	229	408	15	25	40	7	11	18	225	521
	TOTAL	165	190	355	1434	1301	2735	102	118	220	83	49	132	1785	3443

A. - LE ROYAUME
SEXE MASCULIN

ANNEE DE NAISSANCE		AGE EN ANNEES REVOLUES		ETAT - CIVIL										TOTAL			
N	N-1	N	N-1	CELIBATAIRE		MARIE		VEUF		DIVORCE		INCONNU		N	N-1	TOT.	
				N	N-1	TOT.	N	N-1	TOT.	N	N-1	TOT.	N	N-1	TOT.		
1917	1916	060	71	30	41	71	252	252	504	24	32	56	9	12	21	315	652
1916	1915	061	71	27	44	71	291	320	611	38	42	80	12	12	24	358	785
1915	1914	062	58	50	58	108	416	473	899	52	56	108	17	20	37	535	1142
1914	1913	063	57	57	65	122	476	495	971	61	47	108	26	21	47	620	1248
1913	1912	064	56	56	67	123	512	507	1019	72	83	155	29	24	53	669	1351
	TOTAL		495	220	275	495	1947	2047	3994	247	260	507	93	89	182	2507	5179
1912	1911	065	86	60	60	146	582	544	1126	78	81	159	25	21	46	772	1479
1911	1910	066	74	74	81	155	583	580	1163	92	113	205	16	12	28	765	1551
1910	1909	067	74	74	89	163	628	619	1247	126	112	238	27	21	48	855	1696
1909	1908	068	83	83	70	153	624	622	1246	124	141	265	19	26	45	850	1710
1908	1907	069	87	87	93	180	719	658	1377	129	183	312	25	19	44	960	1913
	TOTAL		797	404	393	797	3136	3023	6159	549	630	1179	112	99	211	4202	8349
1907	1906	070	106	106	101	207	720	625	1345	169	172	341	29	21	50	1024	1943
1906	1905	071	70	70	85	155	665	670	1335	178	156	334	26	19	45	939	1871
1905	1904	072	90	89	89	179	678	744	1422	233	219	452	16	10	26	1017	2079
1904	1903	073	88	88	89	177	685	686	1371	224	215	439	19	15	34	1016	2022
1903	1902	074	72	72	85	157	704	678	1382	264	297	561	18	19	37	1059	2159
	TOTAL		875	426	449	875	3452	3403	6855	1068	1059	2127	108	84	192	5055	10054
1902	1901	075	73	73	77	150	685	662	1347	283	329	612	22	14	36	1063	2145
1901	1900	076	68	68	64	132	680	570	1250	330	320	650	14	26	40	1092	2072
1900	1899	077	69	69	71	140	574	537	1111	300	352	652	15	13	28	958	1931
1899	1898	078	74	74	63	137	498	522	1020	331	358	689	16	10	26	919	1872
1898	1897	079	79	79	74	153	471	426	897	333	347	680	11	14	25	894	1755
	TOTAL		712	363	349	712	2908	2717	5625	1577	1706	3283	78	77	155	4926	9775
1897	1896	080	64	64	55	119	483	436	919	392	372	764	6	7	13	945	1815
1896	1895	081	47	47	40	87	397	371	768	362	353	715	7	3	10	813	1580
1895	1894	082	54	54	37	91	310	303	613	322	323	645	10	5	15	696	1364
1894	1893	083	41	41	38	79	281	240	521	303	284	587	5	5	10	630	1197
1893	1892	084	34	34	29	63	250	235	485	322	289	611	4	2	6	610	1165
	TOTAL		439	240	199	439	1721	1585	3306	1701	1621	3322	32	22	54	3694	7121
1892	1891	085	39	39	29	68	213	191	404	284	269	553	1	6	7	537	1032
1891	1890	086	39	39	16	55	169	152	321	260	261	541	5	6	11	455	928
1890	1889	087	28	28	30	58	97	126	223	238	263	501	3	2	5	366	787
1889	1888	088	21	21	17	38	113	80	193	264	236	500	5	2	7	403	738
1888	1887	089	19	19	17	36	73	73	146	190	195	385	1	1	1	283	568
	TOTAL		255	146	109	255	665	622	1287	1236	1244	2480	15	16	31	2062	4053

A.- LE ROYAUME
SEXE MASCULIN

ANNEE DE NAISSANCE	AGE EN ANNEES REVOLUES	ETAT - CIVIL														TOTAL N-1	TOTAL TOT.
		CELIBATAIRE		MARIE		VEUF		DIVORCE		INCONNU		TOTAL					
		N	N-1	TOT.	N	N-1	TOT.	N	N-1	TOT.	N	N-1	TOT.	N	N-1		
1887	1886	20	15	35	62	39	101	193	160	353	2	3	5	277	217	494	
1886	1885	14	6	20	49	37	86	128	134	262	1	1	2	192	178	370	
1885	1884	7	8	15	27	28	55	100	87	187	2	2	4	134	125	259	
1884	1883	9	6	15	21	26	47	92	79	171	2	2	4	124	111	235	
1883	1882	3	6	9	15	10	25	70	55	125	1	1	2	89	71	160	
	TOTAL	53	41	94	174	140	314	583	515	1098	6	6	12	816	702	1518	
1882	1881	4	4	8	9	6	15	51	51	102				64	61	125	
1881	1880	3	2	5	6	6	12	43	27	70				52	35	87	
1880	1879	2	5	7	2	1	3	29	26	55				33	32	65	
1879	1878	3	2	5	2	2	2	20	6	26				25	8	33	
1878	1877	2	2	2	2	2	2	10	10	10				12	12	12	
	TOTAL	14	13	27	19	13	32	153	110	263				186	136	322	
1877	1876		2	2					4	4				6	6	6	
1876	1875		1	1		1	1	1	2	3				1	3	4	
1875	1874		1	1					2	2				3	3	3	
1874	1873								2	2				2	2	2	
1873	1872								2	2				2	2	2	
	TOTAL	3	3	3	1	1	1	1	10	11				1	14	15	
1872	1871																
1871	1870		1	1				1	1	1				1	1	2	
1870	1869																
1869	1868																
1868	1867																
	TOTAL	1	1	1				2	2	2				2	1	3	
	TOTAL GENERAL	4205	3419	7624	18070	17453	35523	7329	7402	14731	721	611	1332	30328	26892	59220	

A.- LE ROYAUME
SEXE FEMININ

ANNEE DE NAISSANCE		AGE EN ANNEES REVOLUES		ETAT - CIVIL															
		CELIBATAIRE			MARIEE			VEUVE			DIVORCEE			INCONNUE			TOTAL		
N	N-1	N	N-1	TOT.	N	N-1	TOT.	N	N-1	TOT.	N	N-1	TOT.	N	N-1	TOT.	N	N-1	TOT.
1977	1976	000		600	91		691										600	91	691
	1975	001		25	30		55										25	30	55
	1974	002		20	14		34										20	14	34
	1973	003		16	15		31										16	15	31
	1972	004		14	7		21										14	7	21
	TOTAL			675	157		832										675	157	832
1972	1971	005		14	10		24										14	10	24
	1970	006		17	5		22										17	5	22
	1969	007		13	9		22										13	9	22
	1968	008		13	6		19										13	6	19
	1967	009		12	9		21										12	9	21
	TOTAL			69	39		108										69	39	108
1967	1966	010		3	9		12										3	9	12
	1965	011		8	6		14										8	6	14
	1964	012		7	8		15										7	8	15
	1963	013		12	5		17										12	5	17
	1962	014		11	11		22										11	11	22
	TOTAL			41	39		80										41	39	80
1962	1961	015		15	13		28										15	13	28
	1960	016		13	16		29										13	16	29
	1959	017		21	21		42										21	21	42
	1958	018		8	16		24										8	16	24
	1957	019		29	25		54										29	25	54
	TOTAL			86	91		177										86	91	177
1957	1956	020		6	11		17										6	11	17
	1955	021		20	11		31										20	11	31
	1954	022		15	6		21										15	6	21
	1953	023		9	4		13										9	4	13
	1952	024		7	7		14										7	7	14
	TOTAL			57	39		96										57	39	96
1952	1951	025		7	9		16										7	9	16
	1950	026		10	7		17										10	7	17
	1949	027		3	6		9										3	6	9
	1948	028		6	4		10										6	4	10
	1947	029		6	4		10										6	4	10
	TOTAL			32	30		62										32	30	62
1951	1950	025		7	9		16										7	9	16
	1949	026		10	7		17										10	7	17
	1948	027		3	6		9										3	6	9
	1947	028		6	4		10										6	4	10
	1946	029		6	4		10										6	4	10
	TOTAL			32	30		62										32	30	62

A.- LE ROYAUME
SEXE FEMININ

ANNEE DE NAISSANCE		AGE EN ANNEES REVOLUES		ETAT - CIVIL																	
N	N-1	N	N-1	CELIBATAIRE			MARIEE			VEUVE			DIVORCEE			INCONNUE			TOTAL		
				N	N-1	TOT.	N	N-1	TOT.	N	N-1	TOT.	N	N-1	TOT.	N	N-1	TOT.	N	N-1	TOT.
1947	1946	2	3	5	12	23	35	1	1	2	1	4	5	30	45						
1946	1945	5	3	8	25	18	43	3	3	6	3	3	6	34	59						
1945	1944	4	7	11	15	18	33	1	1	2	2	2	3	20	48						
1944	1943	3	5	8	21	16	37	1	1	2	4	1	5	29	52						
1943	1942	6	1	7	28	22	50	1	1	1	3	4	7	38	65						
TOTAL		20	19	39	101	97	198	3	3	6	12	14	26	136	269						
1942	1941	3	3	6	20	18	38	1	1	2	1	1	2	24	46						
1941	1940	1	3	4	23	26	49	2	2	4	3	3	5	26	60						
1940	1939	9	3	12	24	37	61	2	1	3	2	2	2	37	78						
1939	1938	7	3	10	28	25	53	3	3	5	1	1	2	39	70						
1938	1937	2	6	8	33	43	76	2	1	3	5	4	9	42	96						
TOTAL		22	18	40	128	149	277	7	6	13	11	9	20	168	350						
1937	1936	5	5	10	37	26	63	1	4	5	7	3	10	50	88						
1936	1935	4	9	13	38	42	80	2	3	5	3	2	5	47	56						
1935	1934	7	6	13	45	53	98	4	1	5	5	6	11	61	127						
1934	1933	6	7	13	44	47	91	2	3	5	3	6	9	55	63						
1933	1932	8	4	12	60	42	102	2	2	4	3	2	5	73	50						
TOTAL		30	31	61	224	210	434	11	13	24	21	19	40	286	273						
1932	1931	10	2	12	64	61	125	3	10	13	8	6	14	85	79						
1931	1930	7	10	17	67	73	140	5	6	11	5	8	13	84	97						
1930	1929	3	11	14	74	69	143	13	8	21	2	6	8	92	166						
1929	1928	11	11	22	74	82	156	7	10	17	5	1	6	97	104						
1928	1927	13	12	25	73	85	158	13	12	25	4	6	10	103	115						
TOTAL		44	46	90	352	370	722	41	46	87	24	27	51	461	489						
1927	1926	9	10	19	93	103	196	8	16	24	7	5	12	117	134						
1926	1925	24	17	41	109	108	217	13	15	28	3	9	12	149	149						
1925	1924	19	19	38	108	97	205	16	15	33	6	2	8	151	133						
1924	1923	16	21	37	120	110	230	20	21	41	4	6	10	160	158						
1923	1922	17	14	31	129	109	238	20	22	42	6	1	7	172	146						
TOTAL		85	81	166	559	527	1086	79	89	168	26	23	49	749	720						
1922	1921	18	11	29	143	140	283	44	34	78	4	4	8	209	189						
1921	1920	18	19	37	156	140	296	27	36	63	8	10	18	209	205						
1920	1919	13	17	30	144	154	298	46	33	79	19	3	22	222	207						
1919	1918	16	14	30	108	79	187	40	25	65	10	7	17	174	125						
1918	1917	11	12	23	97	87	184	26	31	57	6	6	12	140	136						
TOTAL		76	73	149	648	600	1248	183	159	342	47	30	77	954	862						

A.- LE ROYAUME
SEXE FEMININ

ANNEE DE NAISSANCE		AGE EN ANNEES REVOLUES		ETAT - CIVIL											
N	N-1	N	N-1	CELIBATAIRE		MARIEE		VEUVE		DIVORCEE		INCONNUE		TOTAL	
		N	N-1	N	N-1	TOT.	N	N-1	TOT.	N	N-1	TOT.	N	N-1	TOT.
1917	1916	17	38	93	122	215	37	42	79	5	7	12	1	152	345
1916	1915	20	16	126	116	242	51	45	96	7	8	15		204	389
1915	1914	28	29	157	187	344	81	90	171	10	11	21		276	593
1914	1913	27	24	204	180	384	97	91	188	8	8	16		336	639
1913	1912	23	30	202	202	404	112	120	232	15	10	25		352	714
	TOTAL	115	120	782	807	1589	378	388	766	45	44	89	1	1320	2680
1912	1911	35	25	235	175	410	128	128	256	18	11	29		416	755
1911	1910	35	26	236	219	455	136	143	279	10	9	19	1	418	815
1910	1909	32	41	238	264	502	167	165	332	9	15	24		446	931
1909	1908	46	45	227	291	518	187	196	383	6	16	22		466	1014
1908	1907	45	42	275	276	551	254	263	517	13	11	24		587	1179
	TOTAL	193	179	1211	1225	2436	872	895	1767	56	62	118	1	2333	4694
1907	1906	61	59	263	272	535	318	310	628	24	13	37		666	1320
1906	1905	61	52	281	271	552	365	346	711	19	13	32		726	1408
1905	1904	69	62	281	268	549	417	402	819	15	15	30		782	1529
1904	1903	68	72	304	297	601	401	430	831	19	14	33		792	1605
1903	1902	84	83	317	313	630	504	526	1030	14	21	35		919	1862
	TOTAL	343	328	1446	1421	2867	2005	2014	4019	91	76	167		3885	7724
1902	1901	86	81	303	299	602	585	581	1166	16	6	22		990	1957
1901	1900	91	83	298	245	543	639	682	1321	20	13	33		1048	2071
1900	1899	69	94	264	266	530	626	703	1329	21	8	29	1	981	2052
1899	1898	102	85	187	234	421	750	702	1452	16	14	30		1102	2128
1898	1897	94	98	214	209	423	715	738	1453	13	15	28		1036	2096
	TOTAL	442	441	1313	1244	2557	3315	3406	6721	86	56	142	1	5157	10304
1897	1896	102	116	218	176	377	780	808	1588	15	12	27		1098	2210
1896	1895	120	86	180	172	352	772	748	1520	15	7	22		1087	2100
1895	1894	113	105	174	154	328	790	742	1532	14	18	32		1091	2110
1894	1893	101	116	138	138	276	748	776	1524	10	14	24		997	2041
1893	1892	98	107	104	81	185	792	715	1507	12	9	21		1006	1918
	TOTAL	534	530	1064	721	1518	3882	3789	7671	66	60	126		5279	10379
1892	1891	87	108	195	91	184	707	677	1384	11	10	21		898	1784
1891	1890	88	83	171	64	133	658	599	1257	14	8	22		824	1583
1890	1889	87	75	162	44	93	542	571	1113	8	4	12		681	1380
1889	1888	84	75	159	40	75	497	454	951	8	13	21		629	1206
1888	1887	76	59	135	24	52	445	421	866	11	11	22		560	1075
	TOTAL	422	400	822	268	537	2849	2722	5571	52	46	98		3592	7028

A.- LE ROYAUME

SEXE FEMININ

ANNEE DE NAISSANCE		AGE EN ANNEES REVOLUES		ETAT - CIVIL															
N	N-1	CELIBATAIRE			MARIEE			VEUVE			DIVORCEE			INCONNUE			TOTAL		
		N	N-1	TOT.	N	N-1	TOT.	N	N-1	TOT.	N	N-1	TOT.	N	N-1	TOT.	N	N-1	TOT.
1887	1886	48	59	107	31	13	44	341	332	673	10	5	15				430	409	839
1886	1885	35	37	72	23	13	36	303	301	604	6	1	7				367	352	719
1885	1884	35	31	66	3	8	11	254	240	494	3	5	8				295	284	579
1884	1883	29	28	57	5	3	6	201	178	379	1	4	5		1		234	214	448
1883	1882	12	21	33	4	1	5	147	143	290	1	2	3				164	167	331
	TOTAL	159	176	335	64	38	102	1246	1194	2440	21	17	38		1		1490	1426	2916
1882	1881	11	17	28		6	6	120	105	225		2	2				131	130	261
1881	1880	9	8	17		2	2	62	76	138							71	86	157
1880	1879	8	6	14		1	1	41	39	80		1	1				50	46	96
1879	1878	3	10	13		1	1	36	21	57		1	1				41	31	72
1878	1877	4	4	8		2	2	39	39	78							45	45	90
	TOTAL	35	41	76	4	8	12	298	241	539	1	3	4				338	293	631
1877	1876	1	5	6				13	12	25							14	17	31
1876	1875		2	2				13	5	18							13	7	20
1875	1874	1		1				3	6	9							4	6	10
1874	1873							3	1	4							3	1	4
1873	1872							1		1							1	1	2
	TOTAL	2	7	9				33	24	57							35	31	66
1872	1871																		
1871	1870								1	1								1	1
1870	1869																		
1869	1868																		
1868	1867																		
	TOTAL																		
	TOTAL GENERAL	3482	2885	6367	8019	7811	15830	15205	14992	30197	560	494	1054	2	2	4	27268	26164	53432

6. - DECEDES PAR SEXE, ANNEE DE NAISSANCE, AGE ET ETAT CIVIL - 1977

BELGES + ETRANGERS
(RESID.)

B. - REGION BRUXELLOISE
SEXE MASCULIN

ANNEE DE NAISSANCE		AGE EN ANNEES REVOLUES		ETAT - CIVIL																	
				CELIBATAIRE			MARIE			VEUF			DIVORCE			INCONNU			TOTAL		
N	N-1	N	N-1	N	N-1	TOT.	N	N-1	TOT.	N	N-1	TOT.	N	N-1	TOT.	N	N-1	TOT.	N	N-1	TOT.
1977	1976	000	82	16	98														82	16	98
1976	1975	001	5	1	6														5	1	6
1975	1974	002	3	2	5														3	2	5
1974	1973	003	1	1	2														1	1	2
1973	1972	004	1	4	5														1	4	5
	TOTAL		92	24	116														92	24	116
1972	1971	005	2	2	4														2	2	4
1971	1970	006	2	2	4														2	2	4
1970	1969	007	1	1	2														1	1	2
1969	1968	008	2	2	4														2	2	4
1968	1967	009	3	1	4														3	1	4
	TOTAL		8	4	12														8	4	12
1967	1966	010	1	1	2														1	1	2
1966	1965	011	1	1	2														1	1	2
1965	1964	012	1	1	2														1	1	2
1964	1963	013	1	1	2														1	1	2
1963	1962	014	1	3	4														1	3	4
	TOTAL		4	5	9														4	5	9
1962	1961	015	1	3	4														1	3	4
1961	1960	016	5	2	7														5	2	7
1960	1959	017	1	5	6														1	5	6
1959	1958	018	2	3	5				1										2	3	5
1958	1957	019	3	8	11														3	8	11
	TOTAL		12	21	33				1										12	21	33
1957	1956	020	4	5	9														4	5	9
1956	1955	021	8	2	10				2										8	2	10
1955	1954	022	6	5	11				1										6	5	11
1954	1953	023	2	5	7				1										2	5	7
1953	1952	024	5	5	10				1										5	5	10
	TOTAL		25	22	47				3										25	22	47
1952	1951	025	5	2	7				1										5	2	7
1951	1950	026	3	2	5				3										3	2	5
1950	1949	027	4	5	9				3										4	5	9
1949	1948	028	1	3	4				2										1	3	4
1948	1947	029	4	4	8				2										4	4	8
	TOTAL		17	16	33				11										17	16	33
	TOTAL		30	28	58				23										30	28	58

B.- REGION BRUXELLOISE
SEXE MASCULIN

ANNEE DE NAISSANCE		AGE EN ANNEES REVOLUES		ETAT - CIVIL																
N	N-1	CELIBATAIRE			MARIE			VEUF			DIVORCE			INCONNU			TOTAL			
		N	N-1	TOT.	N	N-1	TOT.	N	N-1	TOT.	N	N-1	TOT.	N	N-1	TOT.	N	N-1	TOT.	
1947	1946	3	5	1	5	6	1	1	2										7	11
1946	1945	1	4	3	8	11													5	17
1945	1944	1	1	8	2	10			2										9	12
1944	1943		6	5	3	8													5	15
1943	1942		1	2	3	5													3	7
	TOTAL	5	17	19	21	40	1	1	2										26	62
1942	1941	3	3	2	1	3													6	7
1941	1940	1	2	5	5	10													7	15
1940	1939	1	2	3	6	9													5	15
1939	1938	3	3	2	3	5													7	10
1938	1937	2	2	4	8	12													7	16
	TOTAL	10	13	16	23	39	6	6	11										32	63
1937	1936	3	5	3	7	10													6	16
1936	1935	2	3	5	5	8			1										8	16
1935	1934	5	5	5	7	12			1										6	20
1934	1933	1	3	4	8	16													12	23
1933	1932	4	2	6	7	13													11	22
	TOTAL	10	15	25	27	59	1	1	6										43	97
1932	1931	3	4	7	10	26													22	40
1931	1930	4	1	5	9	24			1										15	32
1930	1929	2	3	5	12	25			1										15	34
1929	1928	3	3	6	11	29			2										17	40
1928	1927	3	1	4	14	25			2										21	38
	TOTAL	15	12	27	62	129	3	3	6	10	12	22	22	90	94	184				
1927	1926	1	4	5	23	41													31	57
1926	1925	2	3	5	20	39			1										26	52
1925	1924	4	7	11	23	34			2										34	53
1924	1923	5	5	10	20	50			1										29	68
1923	1922	6	4	10	27	60			2										38	81
	TOTAL	18	23	41	113	224	9	5	14	18	32	35	35	158	153	311				
1922	1921	5	3	8	33	67			1										47	89
1921	1920	5	4	9	38	73			2										50	93
1920	1919	5	4	9	55	86			4										66	108
1919	1918	3	5	8	29	57			3										40	76
1918	1917	2	7	9	14	21			1										18	50
	TOTAL	20	23	45	169	318	9	11	20	23	35	35	35	221	195	416				

B.- REGION BRUXELLOISE
SEXE MASCULIN

ANNEE DE NAISSANCE		AGE EN ANNEES REVOLUES		ETAT - CIVIL																		
N	N-1	N	N-1	CELIBATAIRE			MARIE			VEUF			DIVORCE			INCONNU			TOTAL			
		N	N-1	N	N-1	TOT.	N	N-1	TOT.	N	N-1	TOT.	N	N-1	TOT.	N	N-1	TOT.	N	N-1	TOT.	
1917	1916	4	8	25	27	52	2	4	6	4	2	2	5	7	33	40	73					
1916	1915	1	5	29	24	53	3	2	5	3	3	4	3	7	36	34	70					
1915	1914	7	10	33	59	92	7	5	12	5	6	5	5	11	53	72	125					
1914	1913	5	7	65	52	117	5	8	13	8	9	6	6	15	84	68	152					
1913	1912	5	11	51	59	110	7	8	15	8	8	10	8	18	71	83	154					
	TOTAL	22	41	203	221	424	24	27	51	28	30	58	277	297	574							
1912	1911	2	7	55	51	106	7	11	18	7	3	10	7	17	71	72	143					
1911	1910	3	6	67	51	118	6	9	15	4	3	7	4	11	80	69	149					
1910	1909	3	5	76	63	139	13	10	23	9	5	14	5	19	101	83	184					
1909	1908	6	12	50	71	121	13	18	31	5	4	9	4	13	74	99	173					
1908	1907	7	13	84	77	161	11	21	32	6	4	10	4	14	108	108	216					
	TOTAL	21	51	332	313	645	50	69	119	31	19	50	434	431	865							
1907	1906	12	23	66	64	130	14	11	25	6	3	9	6	13	98	89	187					
1906	1905	4	9	13	69	136	16	14	30	6	4	10	4	14	95	96	191					
1905	1904	5	3	69	87	156	12	20	32	6	5	11	6	15	92	115	207					
1904	1903	11	6	17	74	159	21	21	42	8	4	12	4	16	114	116	230					
1903	1902	7	5	12	90	157	33	24	57	2	2	4	2	6	132	98	230					
	TOTAL	39	73	368	372	740	96	90	186	28	18	46	531	514	1045							
1902	1901	8	14	67	66	133	21	31	52	10	4	14	10	14	106	107	213					
1901	1900	10	16	77	59	136	35	24	59	3	2	5	3	8	125	98	223					
1900	1899	9	8	17	65	131	28	29	57	4	2	6	2	8	106	105	211					
1899	1898	8	3	11	57	116	43	35	78	9	3	12	3	15	117	100	217					
1898	1897	5	3	6	51	118	59	41	80	4	4	8	4	8	111	99	210					
	TOTAL	40	66	333	301	634	166	160	326	26	22	48	565	509	1074							
1897	1896	5	9	46	54	100	43	36	79	1	1	2	1	2	95	94	189					
1896	1895	8	12	43	56	99	43	41	84	1	1	2	1	3	95	101	196					
1895	1894	7	10	33	30	63	26	32	58	1	2	3	2	5	67	67	134					
1894	1893	5	1	6	38	43	35	21	56	2	2	4	2	6	78	67	145					
1893	1892	2	3	5	40	75	34	25	59	1	1	2	1	3	77	64	141					
	TOTAL	27	42	200	218	418	181	155	336	4	5	9	412	393	805							
1892	1891	1	2	30	24	54	26	31	57	2	2	4	2	6	57	59	116					
1891	1890	2	3	28	17	45	25	27	52	3	3	6	2	5	58	49	107					
1890	1889	3	6	17	17	34	21	25	46	2	1	3	1	4	43	46	89					
1889	1888	4	2	13	12	25	34	25	59	1	1	2	1	3	51	40	91					
1888	1887			7	8	15	26	17	43	1	1	2	1	3	34	25	59					
	TOTAL	10	10	95	78	173	132	125	257	6	6	12	243	219	462							

B.- REGION BRUXELLOISE

SEXE MASCULIN

ANNEE DE NAISSANCE		AGE EN ANNEES REVOLUES		ETAT - CIVIL											
N	N-1	N	N-1	CELIBATAIRE		MARIE		VEUF		DIVORCE		INCONNU		TOTAL	
		N	N-1	N	TOT.	N	N-1	N	N-1	N	N-1	N	N-1	N	TOT.
1887	1886	4	2	6	13	16	14	30	2	1	3	27	25	52	
1886	1885	1	1	1	11	10	7	17	1	1	1	16	14	30	
1885	1884	1	1	1	9	12	7	19	1	1	1	19	9	28	
1884	1883	1	1	1	8	7	4	11	1	1	1	11	9	20	
1883	1882	6	2	8	4	15	4	19	4	1	1	19	5	24	
	TOTAL	401	316	717	3926	748	693	1441	193	152	345	3322	3107	6429	
1882	1881	2	2	4	45	60	36	96	4	1	5	92	62	154	
1881	1880	2	2	4	2	5	4	9	2	2	2	7	4	11	
1880	1879	3	3	6	5	4	4	8	3	2	2	7	6	13	
1879	1878	1	1	2	2	4	2	6	1	1	1	5	3	8	
1878	1877	6	3	9	2	2	1	1	6	3	2	2	2	4	
	TOTAL	401	316	717	3926	748	693	1441	193	152	345	3322	3107	6429	
1877	1876	6	3	9	9	16	10	26	6	3	2	22	13	35	
1876	1875	100	100	100	100	100	100	100	100	100	100	100	100	100	
1875	1874	101	101	101	101	101	101	101	101	101	101	101	101	101	
1874	1873	102	102	102	102	102	102	102	102	102	102	102	102	102	
1873	1872	103	103	103	103	103	103	103	103	103	103	103	103	103	
1872	1871	104	104	104	104	104	104	104	104	104	104	104	104	104	
	TOTAL	100	100	100	100	100	100	100	100	100	100	100	100	100	
1872	1871	105	105	105	105	105	105	105	105	105	105	105	105	105	
1871	1870	106	106	106	106	106	106	106	106	106	106	106	106	106	
1870	1869	107	107	107	107	107	107	107	107	107	107	107	107	107	
1869	1868	108	108	108	108	108	108	108	108	108	108	108	108	108	
1868	1867	109	109	109	109	109	109	109	109	109	109	109	109	109	
	TOTAL	105	105	105	105	105	105	105	105	105	105	105	105	105	
	TOTAL GENERAL	401	316	717	3926	748	693	1441	193	152	345	3322	3107	6429	

B.- REGION BRUXELLOISE

SEXE FEMININ

ANNEE DE NAISSANCE		AGE EN ANNEES REVOLUES		ETAT - CIVIL												
N N-1		N N-1		CELIBATAIRE		MARIEE		VEUVE		DIVORCEE		INCONNUE		TOTAL		
N N-1		N N-1		N N-1		N N-1		N N-1		N N-1		N N-1		N N-1		
1977	1976	000	74	64	10	74								64	10	74
1976	1975	001	2	5	2	7								5	2	7
1975	1974	002	1	1	1	1								1	1	1
1974	1973	003	3	1	2	3								1	2	3
1973	1972	004	1	1	1	1								1	1	1
TOTAL			86	72	14	86								72	14	86
1972	1971	005	2	2		2								2	2	2
1971	1970	006	2	2		2								2	2	2
1970	1969	007	1	1		1								1	1	1
1969	1968	008														
1968	1967	009	1	1	1	1								1	1	1
TOTAL			6	5	1	6								5	1	6
1967	1966	010	1	1	1	1								1	1	1
1966	1965	011	2	1	1	2								1	1	2
1965	1964	012	2	2	2	2								2	2	2
1964	1963	013	1	1	1	1								1	1	1
1963	1962	014	2	2	2	2								2	2	2
TOTAL			7	4	3	7								4	3	7
1962	1961	015	3	3	2	5								3	2	5
1961	1960	016	1	1	1	1								1	1	1
1960	1959	017	3	2	1	3								2	1	3
1959	1958	018	2	2	2	2								2	2	2
1958	1957	019	4	3	1	4								3	1	4
TOTAL			15	10	5	15								10	5	15
1957	1956	020	1	1	1	1								1	1	1
1956	1955	021	4	1	3	4								1	1	1
1955	1954	022	2	2	2	2								2	2	2
1954	1953	023	3	1	2	3								2	2	2
1953	1952	024	3	1	2	3								2	2	2
TOTAL			11	5	6	11								6	5	11
1952	1951	025	3	1	2	3								3	1	3
1951	1950	026	2	2	2	2								2	2	2
1950	1949	027	3	3	3	3								3	3	3
1949	1948	028	1	1	1	1								1	1	1
1948	1947	029	2	1	1	2								2	1	2
TOTAL			10	4	6	10								4	6	10
TOTAL			24	12	12	24								12	12	24

B. - REGION BRUXELLOISE
SEXE FEMININ

ANNEE DE NAISSANCE		AGE EN ANNEES REVOLUES		ETAT - CIVIL											
N	N-1	CELIBATAIRE		MARIEE		VEUVE		DIVORCEE		INCONNUE		TOTAL			
		N	TOT.	N	N-1	N	N-1	N	N-1	N	N-1	N	N-1	TOT.	
1947	1946	2	2	2	3	1	3	1	1	1	1	1	1	5	6
1946	1945	1	2	1	1	1	3	1	1	1	1	1	1	6	7
1945	1944	1	2	1	5	1	5	1	1	1	1	1	1	7	8
1944	1943	1	2	1	4	1	5	1	1	1	1	1	1	7	9
1943	1942	1	2	2	2	1	4	1	2	1	1	1	1	6	9
TOTAL		5	10	5	15	20	20	4	3	7	15	24	39		
1942	1941	2	2	4	1	5	5	1	4	1	6	1	7		
1941	1940	2	3	3	1	4	4	3	1	3	3	1	4		
1940	1939	2	3	4	3	7	7	4	1	1	6	4	10		
1939	1938	2	2	3	4	7	7	1	1	1	5	5	10		
1938	1937	1	2	4	1	5	5	1	1	2	7	3	10		
TOTAL		7	9	18	10	28	28	1	2	3	27	14	41		
1937	1936	1	2	4	4	8	8	1	2	3	7	7	14		
1936	1935	1	1	6	5	11	11	1	3	3	10	6	16		
1935	1934	1	1	4	8	12	12	1	2	2	6	9	15		
1934	1933	1	1	7	10	17	17	1	1	3	9	13	22		
1933	1932	2	2	6	1	7	7	1	1	1	10	2	12		
TOTAL		3	6	27	28	55	55	3	9	12	42	37	79		
1932	1931	1	1	9	1	10	10	1	2	4	12	7	19		
1931	1930	1	1	4	3	7	7	1	3	3	9	4	13		
1930	1929	3	3	8	5	13	13	2	2	2	10	10	20		
1929	1928	1	2	11	9	20	20	3	3	3	15	11	26		
1928	1927	1	3	8	10	18	18	1	1	1	11	14	25		
TOTAL		3	12	40	28	68	68	5	10	13	57	46	103		
1927	1926	1	2	8	9	17	17	1	2	5	12	13	25		
1926	1925	2	4	13	12	25	25	5	5	4	15	23	38		
1925	1924	4	8	12	11	23	23	2	1	1	17	17	34		
1924	1923	2	6	13	7	20	20	3	5	4	19	19	38		
1923	1922	3	5	15	15	30	30	1	2	2	21	19	40		
TOTAL		12	25	61	54	115	115	5	14	16	84	91	175		
1922	1921	4	4	16	11	27	27	7	1	2	28	17	45		
1921	1920	2	3	9	10	19	19	3	2	4	20	16	36		
1920	1919	3	7	21	17	38	38	2	4	8	34	23	57		
1919	1918	3	6	13	6	19	19	3	5	6	24	12	36		
1918	1917	2	6	10	6	16	16	3	3	4	15	14	29		
TOTAL		14	26	69	50	119	119	19	15	24	121	82	203		

B.- REGION BRUXELLOISE

SEXE FEMININ

ANNEE DE NAISSANCE		AGE EN ANNEES REVOLUES		ETAT - CIVIL						TOTAL					
N	N-1	N	N-1	CELIBATAIRE		MARIEE		VEUVE		DIVORCEE		INCONNUE		TOTAL	
				N	N-1	TOT.	N	N-1	TOT.	N	N-1	TOT.	N	N-1	TOT.
1917	1916	060		2	8	13	9	22	6	12	1	2		18	44
1916	1915	061		1	4	23	11	34	7	8	3	7		16	53
1915	1914	062		6	3	37	9	37	9	16	3	6		32	68
1914	1913	063		6	4	10	19	32	9	17	4	5		33	64
1913	1912	064			1	18	18	36	9	22	4	9		31	68
	TOTAL			15	17	161	71	222	34	75	15	29		135	297
1912	1911	065		7	4	11	25	43	15	29	2	4		49	87
1911	1910	066		6	2	8	23	15	15	36	2	4		46	86
1910	1909	067		6	6	12	12	23	14	36	2	6		55	89
1909	1908	068		9	6	15	18	29	25	59	2	8		54	129
1908	1907	069		7	7	14	23	41	32	57	3	7		65	119
	TOTAL			35	25	204	101	299	101	217	11	29		248	510
1907	1906	070		2	8	53	29	53	32	69	3	9		66	141
1906	1905	071		7	4	11	34	31	37	73	3	8		81	157
1905	1904	072		13	6	19	30	54	48	91	7	12		98	176
1904	1903	073		9	9	18	32	27	45	88	6	11		92	176
1903	1902	074		14	13	27	40	68	57	120	6	12		117	227
	TOTAL			45	40	299	165	461	219	461	25	52		454	877
1902	1901	075		7	9	40	23	63	68	139	6	6		104	224
1901	1900	076		10	4	28	28	56	75	150	4	7		117	227
1900	1899	077		9	13	22	26	31	57	160	5	11		124	250
1899	1898	078		10	11	21	19	23	72	168	9	14		110	245
1898	1897	079		16	5	21	24	46	85	172	6	11		131	250
	TOTAL			52	42	264	120	464	384	789	30	49		586	1196
1897	1896	080		8	9	17	25	45	100	192	3	12		136	266
1896	1895	081		15	12	27	20	45	94	184	4	5		133	261
1895	1894	082		15	13	28	18	34	96	198	4	9		133	269
1894	1893	083		15	23	38	17	33	101	212	4	8		137	272
1893	1892	084		9	17	26	13	23	105	200	4	5		131	254
	TOTAL			62	74	180	93	264	496	967	19	39		670	1322
1892	1891	085		10	15	25	11	19	118	233	6	8		145	285
1891	1890	086		15	30	30	14	44	93	179	3	6		125	237
1890	1889	087		11	13	24	9	17	74	152	5	6		99	199
1889	1888	088		11	15	26	9	13	83	170	5	10		108	219
1888	1887	089		9	8	17	6	10	75	151	7	11		97	189
	TOTAL			56	66	122	49	181	443	885	26	41		574	1129

B.- REGION BRUXELLOISE

SEXE FEMININ

ANNEE DE NAISSANCE		AGE EN ANNEES REVOLUES		ETAT - CIVIL												TOTAL	
N	N-1	N	N-1	CELIBATAIRE		MARIEE		VEUVE		DIVORCEE		INCONNUE		N	N-1	TOT.	TOT.
				N	N-1	TOT.	N	N-1	TOT.	N	N-1	TOT.	N	N-1	TOT.	N	N-1
1887	1886	090		5	4	9	1	2	3	58	112	4	1	5	64	65	129
1886	1885	091		4	4	8	5	2	7	36	86	2	1	3	61	43	104
1885	1884	092		6	8	14	1	1	1	40	90	2	3	5	59	51	110
1884	1883	093		6	6	12	1	1	2	35	69	1	2	3	37	43	80
1883	1882	094		2	1	3	1	3	2	27	52	1	1	1	27	29	56
	TOTAL			17	23	40	8	5	13	214	409	9	8	17	248	231	479
1882	1881	095		5	1	6	3	3	3	24	50	1	1	1	31	29	60
1881	1880	096		1	2	3	2	2	2	13	26	2	1	1	14	19	33
1880	1879	097		1	1	2	1	1	1	5	15	1	1	1	10	6	16
1879	1878	098		1	1	2	1	1	1	7	12	1	1	1	8	6	14
1878	1877	099		2	1	3	1	1	2	11	11	1	1	1	13	14	27
	TOTAL			9	5	14	5	5	5	67	116	5	1	1	76	60	136
1877	1876	100		1	1	2				2	2				3	3	6
1876	1875	101								5	5				5	5	10
1875	1874	102								1	1				1	1	2
1874	1873	103								1	1				1	1	2
1873	1872	104								1	1				1	1	2
	TOTAL			1	1	2				6	6				6	4	10
1872	1871	105															
1871	1870	106															
1870	1869	107															
1869	1868	108															
1868	1867	109															
	TOTAL																
	TOTAL GENERAL			435	372	807	836	795	1631	1998	3980	183	152	335	3452	3301	6753

6. - DECEDES PAR SEXE, ANNEE DE NAISSANCE, AGE ET ETAT CIVIL - 1977

BELGES + ETRANGERS
(RESID.)

C.- REGION FLAMANDE

SEXE MASCULIN

ANNEE DE NAISSANCE	AGE EN ANNEES REVOLUES	ETAT - CIVIL														
		CELIBATAIRE		MARIE		VEUF		DIVORCE		INCONNU		TOTAL				
N	N-1	N	N-1	TOT.	N	N-1	TOT.	N	N-1	TOT.	N	N-1	TOT.	N	N-1	TOT.
1977	000	499	66	565										499	66	565
1976	001	16	19	35										16	19	35
1975	002	17	9	26										17	9	26
1974	003	4	8	12										4	8	12
1973	004	9	7	16										9	7	16
	TOTAL	545	109	654										545	109	654
1972	005	4	11	15										4	11	15
1971	006	8	8	16										8	8	16
1970	007	6	5	11										6	5	11
1969	008	9	6	15										9	6	15
1968	009	7	8	15										7	8	15
	TOTAL	34	38	72										34	38	72
1967	010	8	7	15										8	7	15
1966	011	8	7	15										8	7	15
1965	012	8	10	18										8	10	18
1964	013	10	13	23										10	13	23
1963	014	10	9	19										10	9	19
	TOTAL	44	46	90										44	46	90
1962	015	8	21	29										8	21	29
1961	016	26	27	53										26	27	53
1960	017	23	29	52										23	29	52
1959	018	28	26	54										28	26	54
1958	019	39	28	67										39	28	67
	TOTAL	124	131	255										124	131	255
1957	020	31	31	62										31	31	62
1956	021	38	29	67										38	29	67
1955	022	31	29	60										31	29	60
1954	023	26	16	42										26	16	42
1953	024	17	12	29										17	12	29
	TOTAL	143	117	260										143	117	260
1952	025	13	13	26										13	13	26
1951	026	18	13	31										18	13	31
1950	027	10	11	21										10	11	21
1949	028	5	11	16										5	11	16
1948	029	5	10	15										5	10	15
	TOTAL	51	58	109										51	58	109
	TOTAL	114	121	235										114	121	235

C. - REGION FLAMANDE

SEXE MASCULIN

ANNEE DE NAISSANCE		AGE EN ANNEES REVOLUES		ETAT - CIVIL												
N	N-1	N	N-1	CELIBATAIRE		MARIE		VEUF		DIVORCE		INCONNU		TOTAL		
		N	N-1	TOT.	N	N-1	TOT.	N	N-1	TOT.	N	N-1	TOT.	N	N-1	TOT.
1947	1946	15	8	23	19	12	31							34	21	55
1946	1945	9	5	14	20	16	36				1			30	51	81
1945	1944	8	8	16	18	14	32	1		1				26	25	51
1944	1943	6	7	13	11	14	25				3			20	22	42
1943	1942	3	6	9	15	9	24	1		1				22	15	37
	TOTAL	41	34	75	83	65	148	1	1	2	4	11		132	104	236
1942	1941	2	4	6	10	22	32			1				13	28	41
1941	1940	2	5	7	12	17	29	1		1				16	24	40
1940	1939	5	4	9	13	24	37	1	2	3				21	31	52
1939	1938	9	2	11	27	25	52	2	1	3				38	31	69
1938	1937	7	7	14	29	17	46	3	1	4				41	27	68
	TOTAL	25	22	47	91	105	196	7	5	12	6	9	15	129	141	270
1937	1936	4	7	11	22	25	47	1		2				30	39	69
1936	1935	9	13	22	29	35	64				3			39	50	89
1935	1934	14	9	23	34	30	64	1	2	3				51	42	93
1934	1933	10	7	17	36	45	81	2	1	3				50	54	104
1933	1932	11	12	23	47	46	93	2	1	3				62	61	123
	TOTAL	48	48	96	168	181	349	6	5	11	10	12	22	232	246	478
1932	1931	11	3	14	40	60	100	2		3				59	67	126
1931	1930	8	8	16	54	68	122	1	6	7				67	83	150
1930	1929	11	14	25	69	62	131	1	3	4				83	80	163
1929	1928	12	9	21	64	55	119	3	3	6				85	72	157
1928	1927	15	16	31	72	87	159	3	1	4				93	108	201
	TOTAL	57	50	107	299	332	631	10	14	24	21	14	35	387	410	797
1927	1926	17	10	27	69	86	155	5	2	7				96	100	196
1926	1925	13	22	35	107	103	210	3	10	13				126	139	265
1925	1924	20	16	36	109	100	209	6	5	11				139	123	262
1924	1923	15	16	31	132	149	281	4	13	17				160	184	344
1923	1922	19	24	43	128	129	257	7	10	17				158	173	331
	TOTAL	84	88	172	545	567	1112	25	40	65	25	24	49	679	719	1398
1922	1921	14	23	37	123	149	272	6	10	16				149	184	333
1921	1920	15	20	35	133	139	292	17	13	30				190	174	364
1920	1919	28	20	48	167	150	317	7	11	18				209	163	372
1919	1918	14	19	33	131	101	232	3	14	17				150	137	287
1918	1917	17	12	29	90	118	208	9	12	21				116	145	261
	TOTAL	68	94	162	664	657	1321	42	60	102	20	12	32	814	823	1637

C.- REGION FLAMANDE
SEXE MASCULIN

ANNEE DE NAISSANCE		AGE EN ANNEES REVOLUES		ETAT - CIVIL											
N	N-1	N	N-1	CELIBATAIRE		MARIE		VEUF		DIVORCE		INCONNU		TOTAL	
		N	N-1	N	TOT.	N	N-1	N	N-1	N	N-1	N	N-1	N	TOT.
1917	1916	12	27	39	124	129	253	9	12	21	3	3	6	148	171
1916	1915	17	18	35	161	173	334	14	18	32	1	3	4	193	212
1915	1914	25	40	65	208	242	450	25	24	49	6	5	11	264	311
1914	1913	29	33	62	242	265	507	34	23	57	6	6	12	311	327
1913	1912	37	36	73	238	269	507	35	39	74	6	3	9	316	347
	TOTAL	120	154	274	973	1078	2051	117	116	233	22	20	42	1232	1368
1912	1911	55	34	89	285	281	566	38	40	78	3	5	8	381	361
1911	1910	50	41	91	297	306	603	53	61	114	4	3	7	404	411
1910	1909	39	53	92	310	338	648	60	61	121	7	8	15	416	460
1909	1908	45	46	91	355	339	694	62	61	123	7	9	16	469	455
1908	1907	53	50	103	368	323	691	71	104	175	11	5	16	503	482
	TOTAL	242	224	466	1615	1587	3202	284	327	611	32	30	62	2173	2169
1907	1906	56	59	115	364	322	686	95	92	187	10	7	17	525	480
1906	1905	43	47	90	350	357	707	92	80	172	11	10	21	496	495
1905	1904	59	47	106	371	386	757	124	111	235	5	2	7	559	546
1904	1903	49	53	102	386	363	749	100	106	206	5	4	9	540	526
1903	1902	42	48	90	339	367	706	136	187	323	6	9	15	523	611
	TOTAL	249	254	503	1810	1795	3605	547	576	1123	37	32	69	2643	2658
1902	1901	36	48	84	379	349	728	159	176	335	4	7	11	578	580
1901	1900	43	37	80	355	300	655	162	190	352	6	5	11	566	532
1900	1899	35	40	75	296	269	565	160	193	353	6	5	11	497	507
1899	1898	42	40	82	254	233	537	169	210	379	1	4	5	466	537
1898	1897	48	44	92	246	239	485	180	206	386	4	3	7	478	492
	TOTAL	204	209	413	1530	1440	2970	830	975	1805	21	24	45	2585	2648
1897	1896	45	36	81	278	242	520	222	190	412	3	3	6	548	471
1896	1895	28	21	49	221	188	409	173	205	378	3	2	5	425	416
1895	1894	28	21	49	167	176	343	183	162	345	4	1	5	382	360
1894	1893	21	24	45	150	125	275	164	173	337	3	4	3	338	322
1893	1892	19	16	35	128	103	231	176	165	341	1	1	2	324	285
	TOTAL	141	118	259	944	834	1778	918	895	1813	14	7	21	2017	1854
1892	1891	21	21	42	112	100	212	160	152	312	1	1	2	294	274
1891	1890	19	12	31	81	80	161	144	153	297	1	1	1	244	246
1890	1889	17	21	38	48	71	119	131	163	294	1	1	1	196	256
1889	1888	14	9	23	59	34	93	137	139	276	1	1	1	210	182
1888	1887	13	10	23	46	43	89	92	110	202	1	1	1	151	163
	TOTAL	84	73	157	346	328	674	664	717	1381	1	3	4	1095	1121
	TOTAL														2216

C.- REGION FLAMANDE
SEXE MASCULIN

ANNEE DE NAISSANCE		AGE EN ANNEES REVOLUES		ETAT - CIVIL														
		CELIBATAIRE			MARIE			VEUF			DIVORCE			INCONNU			TOTAL	
N	N-1	N	N-1	TOT.	N	N-1	TOT.	N	N-1	TOT.	N	N-1	TOT.	N	N-1	TOT.	TOT.	
1887	1886	9	8	17	38	23	61	105	85	190				152	116	268		
1886	1885	9	4	13	28	21	49	69	72	141				106	97	203		
1885	1884	6	7	13	10	16	26	51	45	96				67	69	136		
1884	1883	7	1	8	10	15	25	63	44	107			1	80	60	140		
1883	1882	2	4	6	8	6	14	36	34	70				46	44	90		
	TOTAL	33	24	57	94	81	175	324	280	604			1	451	386	837		
1882	1881	3	3	6	5	4	9	31	34	65				39	41	80		
1881	1880	1	1	2	1	3	4	22	14	36				24	18	42		
1880	1879	1	4	5	1	1	2	15	15	30				17	19	36		
1879	1878	2	1	3	2	2	4	12	3	15				16	4	20		
1878	1877	2	2	4	2	5	7	5	5	10				7	7	14		
	TOTAL	9	9	18	9	7	16	85	66	151				103	82	185		
1877	1876		2	2					3	3								
1876	1875					1	1	1	2	3				1	3	4		
1875	1874								1	1					1	1		
1874	1873								2	2					2	2		
1873	1872																	
	TOTAL		2	2		1	1	1	8	9				1	11	12		
1872	1871																	
1871	1870		1	1				1		1				1	1	2		
1870	1869																	
1869	1868																	
1868	1867																	
	TOTAL		1	1				2	2	2				2	1	3		
	TOTAL GENERAL	2366	1903	4269	9272	9159	18631	3864	4087	7951	219	195	414	2	2	15721	15346	31067

C.- REGION FLAMANDE

SEXE FEMININ

ANNEE DE NAISSANCE		AGE EN ANNEES REVOLUES		ETAT - CIVIL											
N N-1		N N-1		CELIBATAIRE		MARIEE		VEUVE		DIVORCEE		INCONNUE		TOTAL	
N	N-1	N	N-1	N	N-1	N	N-1	N	N-1	N	N-1	N	N-1	N	N-1
1977	1976	50	403	353	10	19	29							353	50
1976	1975	10	29	15	7	22								10	19
1975	1974	15	22	7	8	15								15	7
1974	1973	7	15	9	3	12								7	8
1973	1972	9	12											9	3
	TOTAL	394	481											394	87
1972	1971	5	9	7	2	9								5	4
1971	1970	7	9	3	3	10								7	2
1970	1969	7	10	6	2	8								7	3
1969	1968	6	8	6	8	14								6	2
1968	1967	6	14											6	8
	TOTAL	31	50											31	19
1967	1966	1	7	4	5	9								1	6
1966	1965	4	9	4	6	10								4	5
1965	1964	4	10	6	5	11								4	4
1964	1963	6	11	9	4	13								6	6
1963	1962	9	13											9	4
	TOTAL	24	50											24	26
1962	1961	8	16											8	8
1961	1960	12	22				2							12	12
1960	1959	10	25											10	10
1959	1958	4	17				1							4	5
1958	1957	19	39				1							19	14
	TOTAL	53	119				4							53	21
1957	1956	3	9				1							3	4
1956	1955	11	15				2							11	17
1955	1954	8	13				3							8	8
1954	1953	6	8				7							6	12
1953	1952	3	5				3							3	10
	TOTAL	31	50				19							31	59
1952	1951	2	6				6							2	8
1951	1950	6	11				13							6	17
1950	1949	1	2				3							1	12
1949	1948	4	5				9							4	13
1948	1947	2	4				12							2	14
	TOTAL	15	28				39							15	56
	TOTAL	15	28				41							15	59
	TOTAL	15	28				80							15	115

C. - REGION FLAMANDE

SEXE FEMININ

BELGES + ETRANGERS
(RESID.)

ANNEE DE NAISSANCE	AGE EN ANNEES REVOLUES		ETAT - CIVIL																
	N	N-1	CELIBATAIRE			MARIEE			VEUVE			DIVORCEE			INCOINNE			TOTAL	
			N	N-1	TOT.	N	N-1	TOT.	N	N-1	TOT.	N	N-1	TOT.	N	N-1	TOT.	N	N-1
1947	1946	030	2	2	14	6	20	1	1	2	2	1	1	2	2	2	8	16	24
1946	1945	031	2	4	11	11	22	1	1	2	2	1	2	3	3	14	16	30	
1945	1944	032	2	4	13	8	21	1	1	2	2	1	3	3	14	13	27	30	
1944	1943	033	2	3	12	7	19	1	2	1	1	1	3	2	16	11	27	27	
1943	1942	034	2	2	7	7	28	1	1	1	1	1	2	2	24	8	32	32	
TOTAL			8	9	47	47	110	2	2	5	6	11	11	14	76	64	140	140	
1942	1941	035	1	2	8	8	16	2	2	2	1	1	2	2	9	11	20	20	
1941	1940	036	2	2	12	12	27	2	2	1	1	1	3	3	12	20	32	32	
1940	1939	037	5	2	15	23	38	1	1	1	1	1	2	2	21	25	46	46	
1939	1938	038	1	3	11	12	23	1	1	1	1	1	2	2	13	16	29	29	
1938	1937	039	1	2	17	34	51	1	1	1	3	3	6	6	22	40	62	62	
TOTAL			8	11	63	92	155	1	4	5	5	10	10	14	77	112	189	189	
1937	1936	040	4	3	22	14	36	2	2	3	3	3	3	3	29	19	48	48	
1936	1935	041	2	4	19	29	48	1	1	1	1	1	2	2	22	33	55	55	
1935	1934	042	5	4	20	29	49	1	1	2	2	2	4	4	28	35	63	63	
1934	1933	043	1	2	22	21	43	1	1	1	1	1	2	2	24	27	51	51	
1933	1932	044	2	2	29	23	52	1	1	2	2	1	3	3	33	27	60	60	
TOTAL			14	15	112	116	228	2	4	6	8	14	14	14	136	141	277	277	
1932	1931	045	9	1	36	33	69	1	2	3	2	2	4	4	48	38	86	86	
1931	1930	046	3	4	37	39	76	1	4	5	3	3	3	3	41	50	91	91	
1930	1929	047	1	5	37	36	73	5	3	8	1	1	2	2	44	45	89	89	
1929	1928	048	5	3	41	49	90	4	5	9	2	1	3	3	52	58	110	110	
1928	1927	049	10	5	41	44	85	7	5	12	1	3	4	4	59	57	116	116	
TOTAL			28	18	192	201	393	18	19	37	6	10	16	16	244	248	492	492	
1927	1926	050	6	3	43	60	103	1	9	10	3	1	4	4	53	73	126	126	
1926	1925	051	14	9	57	49	106	7	4	11	10	3	4	7	78	62	140	140	
1925	1924	052	9	9	62	49	111	6	8	14	2	2	4	4	79	68	147	147	
1924	1923	053	10	13	63	55	118	8	7	15	2	1	3	3	83	76	159	159	
1923	1922	054	9	7	62	63	125	9	10	19	2	2	2	2	82	80	162	162	
TOTAL			48	41	287	275	563	31	38	69	9	4	13	13	375	359	734	734	
1922	1921	055	5	8	82	69	151	20	11	31	1	3	4	4	108	91	199	199	
1921	1920	056	6	12	89	81	169	10	19	29	3	4	7	7	107	116	223	223	
1920	1919	057	6	10	71	81	152	19	14	33	6	1	7	7	102	106	208	208	
1919	1918	058	7	5	59	40	99	18	14	32	3	3	6	6	87	62	149	149	
1918	1917	059	7	7	53	51	104	12	13	25	1	2	3	3	73	73	146	146	
TOTAL			31	42	353	322	675	79	71	150	14	13	27	27	477	448	925	925	

C.- REGION FLAMANDE

SEXE FEMININ

ANNEE DE NAISSANCE	AGE EN ANNEES REVOLUES	ETAT - CIVIL																																																																																																																																																																																																																																																																																																																																																																																																																																																																																																																																																																																																																																																																					
		CELIBATAIRE				MARIEE				VEUVE				DIVORCEE				INCONNUE				TOTAL																																																																																																																																																																																																																																																																																																																																																																																																																																																																																																																																																																																																																																																	
		N	N-1	TOT.	TOT.	N	N-1	TOT.	TOT.	N	N-1	TOT.	TOT.	N	N-1	TOT.	TOT.	N	N-1	TOT.	N	N-1	TOT.																																																																																																																																																																																																																																																																																																																																																																																																																																																																																																																																																																																																																																																
1917	1916	060	11	8	19	47	60	107	17	22	39	4	4	4	75	94	169	1918	1917	061	10	9	19	73	56	129	29	16	45	2	2	4	114	83	197	1919	1918	062	16	22	38	96	106	204	43	44	87	3	4	7	158	178	336	1920	1919	063	15	12	27	106	95	201	55	42	97	2	2	4	178	151	329	1921	1920	064	13	19	32	115	121	236	48	45	93	4	1	5	180	186	366	TOTAL			65	70	135	437	440	877	192	169	361	11	13	24	705	692	1397	1922	1921	065	21	17	38	134	95	229	56	61	117	8	6	14	219	179	398	1923	1922	066	22	15	37	120	130	250	72	67	139	3	3	6	217	215	432	1924	1923	067	17	20	37	153	148	301	87	76	163	2	7	9	259	251	510	1925	1924	068	27	31	58	142	151	293	85	85	170	6	6	6	254	273	527	1926	1925	069	22	24	46	143	151	294	96	137	233	4	3	7	265	315	580	TOTAL			109	107	216	692	675	1367	396	426	822	17	25	42	1214	1233	2447	1927	1926	070	38	33	71	139	166	305	145	163	308	5	3	8	327	365	692	1928	1927	071	32	28	60	165	147	312	165	162	327	6	2	8	368	339	707	1929	1928	072	30	38	68	149	154	303	180	195	375	3	2	5	362	389	751	1930	1929	073	33	40	73	171	176	347	188	207	395	4	2	6	396	425	821	1931	1930	074	49	44	93	162	189	350	233	243	476	2	5	7	446	460	926	TOTAL			182	183	365	786	831	1617	911	970	1881	20	14	34	1899	1998	3897	1932	1931	075	53	52	105	173	160	333	262	261	523	6	2	8	494	475	969	1933	1932	076	54	51	105	169	140	309	311	337	648	5	6	11	539	534	1073	1934	1933	077	34	58	92	137	156	293	290	321	611	7	1	8	468	536	1004	1935	1934	078	58	45	103	120	144	264	372	329	701	3	3	6	553	521	1074	1936	1935	079	47	65	112	114	117	231	341	340	681	3	2	5	505	524	1029	TOTAL			246	271	517	713	717	1430	1576	1588	3164	24	14	38	2559	2590	5149	1937	1936	080	53	66	119	112	102	214	351	394	745	5	2	7	521	564	1085	1938	1937	081	60	49	109	108	89	197	370	343	713	4	1	5	542	482	1024	1939	1938	082	65	54	119	88	93	181	373	356	729	7	5	12	533	508	1041	1940	1939	083	52	52	104	79	79	158	308	373	681	3	7	10	442	511	953	1941	1940	084	52	57	109	51	40	91	350	355	685	5	5	10	458	437	895	TOTAL			282	278	560	438	403	841	1752	1801	3553	24	20	44	2496	2502	4998	1942	1941	085	38	59	97	57	48	105	299	297	596	1	4	5	395	408	803	1943	1942	086	45	38	83	27	39	66	281	284	565	4	4	8	357	365	722	1944	1943	087	48	44	92	25	29	54	223	267	490	2	3	5	298	343	641	1945	1944	088	52	42	94	22	14	36	204	207	411	2	2	4	280	265	545	1946	1945	089	51	29	80	17	11	28	190	192	382	2	1	3	260	233	493	TOTAL			234	212	446	148	141	289	1197	1247	2444	11	14	25	1590	1614	3204
TOTAL			65	70	135	437	440	877	192	169	361	11	13	24	705	692	1397	1922	1921	065	21	17	38	134	95	229	56	61	117	8	6	14	219	179	398	1923	1922	066	22	15	37	120	130	250	72	67	139	3	3	6	217	215	432	1924	1923	067	17	20	37	153	148	301	87	76	163	2	7	9	259	251	510	1925	1924	068	27	31	58	142	151	293	85	85	170	6	6	6	254	273	527	1926	1925	069	22	24	46	143	151	294	96	137	233	4	3	7	265	315	580	TOTAL			109	107	216	692	675	1367	396	426	822	17	25	42	1214	1233	2447	1927	1926	070	38	33	71	139	166	305	145	163	308	5	3	8	327	365	692	1928	1927	071	32	28	60	165	147	312	165	162	327	6	2	8	368	339	707	1929	1928	072	30	38	68	149	154	303	180	195	375	3	2	5	362	389	751	1930	1929	073	33	40	73	171	176	347	188	207	395	4	2	6	396	425	821	1931	1930	074	49	44	93	162	189	350	233	243	476	2	5	7	446	460	926	TOTAL			182	183	365	786	831	1617	911	970	1881	20	14	34	1899	1998	3897	1932	1931	075	53	52	105	173	160	333	262	261	523	6	2	8	494	475	969	1933	1932	076	54	51	105	169	140	309	311	337	648	5	6	11	539	534	1073	1934	1933	077	34	58	92	137	156	293	290	321	611	7	1	8	468	536	1004	1935	1934	078	58	45	103	120	144	264	372	329	701	3	3	6	553	521	1074	1936	1935	079	47	65	112	114	117	231	341	340	681	3	2	5	505	524	1029	TOTAL			246	271	517	713	717	1430	1576	1588	3164	24	14	38	2559	2590	5149	1937	1936	080	53	66	119	112	102	214	351	394	745	5	2	7	521	564	1085	1938	1937	081	60	49	109	108	89	197	370	343	713	4	1	5	542	482	1024	1939	1938	082	65	54	119	88	93	181	373	356	729	7	5	12	533	508	1041	1940	1939	083	52	52	104	79	79	158	308	373	681	3	7	10	442	511	953	1941	1940	084	52	57	109	51	40	91	350	355	685	5	5	10	458	437	895	TOTAL			282	278	560	438	403	841	1752	1801	3553	24	20	44	2496	2502	4998	1942	1941	085	38	59	97	57	48	105	299	297	596	1	4	5	395	408	803	1943	1942	086	45	38	83	27	39	66	281	284	565	4	4	8	357	365	722	1944	1943	087	48	44	92	25	29	54	223	267	490	2	3	5	298	343	641	1945	1944	088	52	42	94	22	14	36	204	207	411	2	2	4	280	265	545	1946	1945	089	51	29	80	17	11	28	190	192	382	2	1	3	260	233	493	TOTAL			234	212	446	148	141	289	1197	1247	2444	11	14	25	1590	1614	3204																																																																																										
TOTAL			109	107	216	692	675	1367	396	426	822	17	25	42	1214	1233	2447	1927	1926	070	38	33	71	139	166	305	145	163	308	5	3	8	327	365	692	1928	1927	071	32	28	60	165	147	312	165	162	327	6	2	8	368	339	707	1929	1928	072	30	38	68	149	154	303	180	195	375	3	2	5	362	389	751	1930	1929	073	33	40	73	171	176	347	188	207	395	4	2	6	396	425	821	1931	1930	074	49	44	93	162	189	350	233	243	476	2	5	7	446	460	926	TOTAL			182	183	365	786	831	1617	911	970	1881	20	14	34	1899	1998	3897	1932	1931	075	53	52	105	173	160	333	262	261	523	6	2	8	494	475	969	1933	1932	076	54	51	105	169	140	309	311	337	648	5	6	11	539	534	1073	1934	1933	077	34	58	92	137	156	293	290	321	611	7	1	8	468	536	1004	1935	1934	078	58	45	103	120	144	264	372	329	701	3	3	6	553	521	1074	1936	1935	079	47	65	112	114	117	231	341	340	681	3	2	5	505	524	1029	TOTAL			246	271	517	713	717	1430	1576	1588	3164	24	14	38	2559	2590	5149	1937	1936	080	53	66	119	112	102	214	351	394	745	5	2	7	521	564	1085	1938	1937	081	60	49	109	108	89	197	370	343	713	4	1	5	542	482	1024	1939	1938	082	65	54	119	88	93	181	373	356	729	7	5	12	533	508	1041	1940	1939	083	52	52	104	79	79	158	308	373	681	3	7	10	442	511	953	1941	1940	084	52	57	109	51	40	91	350	355	685	5	5	10	458	437	895	TOTAL			282	278	560	438	403	841	1752	1801	3553	24	20	44	2496	2502	4998	1942	1941	085	38	59	97	57	48	105	299	297	596	1	4	5	395	408	803	1943	1942	086	45	38	83	27	39	66	281	284	565	4	4	8	357	365	722	1944	1943	087	48	44	92	25	29	54	223	267	490	2	3	5	298	343	641	1945	1944	088	52	42	94	22	14	36	204	207	411	2	2	4	280	265	545	1946	1945	089	51	29	80	17	11	28	190	192	382	2	1	3	260	233	493	TOTAL			234	212	446	148	141	289	1197	1247	2444	11	14	25	1590	1614	3204																																																																																																																																																																																																						
TOTAL			182	183	365	786	831	1617	911	970	1881	20	14	34	1899	1998	3897	1932	1931	075	53	52	105	173	160	333	262	261	523	6	2	8	494	475	969	1933	1932	076	54	51	105	169	140	309	311	337	648	5	6	11	539	534	1073	1934	1933	077	34	58	92	137	156	293	290	321	611	7	1	8	468	536	1004	1935	1934	078	58	45	103	120	144	264	372	329	701	3	3	6	553	521	1074	1936	1935	079	47	65	112	114	117	231	341	340	681	3	2	5	505	524	1029	TOTAL			246	271	517	713	717	1430	1576	1588	3164	24	14	38	2559	2590	5149	1937	1936	080	53	66	119	112	102	214	351	394	745	5	2	7	521	564	1085	1938	1937	081	60	49	109	108	89	197	370	343	713	4	1	5	542	482	1024	1939	1938	082	65	54	119	88	93	181	373	356	729	7	5	12	533	508	1041	1940	1939	083	52	52	104	79	79	158	308	373	681	3	7	10	442	511	953	1941	1940	084	52	57	109	51	40	91	350	355	685	5	5	10	458	437	895	TOTAL			282	278	560	438	403	841	1752	1801	3553	24	20	44	2496	2502	4998	1942	1941	085	38	59	97	57	48	105	299	297	596	1	4	5	395	408	803	1943	1942	086	45	38	83	27	39	66	281	284	565	4	4	8	357	365	722	1944	1943	087	48	44	92	25	29	54	223	267	490	2	3	5	298	343	641	1945	1944	088	52	42	94	22	14	36	204	207	411	2	2	4	280	265	545	1946	1945	089	51	29	80	17	11	28	190	192	382	2	1	3	260	233	493	TOTAL			234	212	446	148	141	289	1197	1247	2444	11	14	25	1590	1614	3204																																																																																																																																																																																																																																																																																																																		
TOTAL			246	271	517	713	717	1430	1576	1588	3164	24	14	38	2559	2590	5149	1937	1936	080	53	66	119	112	102	214	351	394	745	5	2	7	521	564	1085	1938	1937	081	60	49	109	108	89	197	370	343	713	4	1	5	542	482	1024	1939	1938	082	65	54	119	88	93	181	373	356	729	7	5	12	533	508	1041	1940	1939	083	52	52	104	79	79	158	308	373	681	3	7	10	442	511	953	1941	1940	084	52	57	109	51	40	91	350	355	685	5	5	10	458	437	895	TOTAL			282	278	560	438	403	841	1752	1801	3553	24	20	44	2496	2502	4998	1942	1941	085	38	59	97	57	48	105	299	297	596	1	4	5	395	408	803	1943	1942	086	45	38	83	27	39	66	281	284	565	4	4	8	357	365	722	1944	1943	087	48	44	92	25	29	54	223	267	490	2	3	5	298	343	641	1945	1944	088	52	42	94	22	14	36	204	207	411	2	2	4	280	265	545	1946	1945	089	51	29	80	17	11	28	190	192	382	2	1	3	260	233	493	TOTAL			234	212	446	148	141	289	1197	1247	2444	11	14	25	1590	1614	3204																																																																																																																																																																																																																																																																																																																																																																																																																														
TOTAL			282	278	560	438	403	841	1752	1801	3553	24	20	44	2496	2502	4998	1942	1941	085	38	59	97	57	48	105	299	297	596	1	4	5	395	408	803	1943	1942	086	45	38	83	27	39	66	281	284	565	4	4	8	357	365	722	1944	1943	087	48	44	92	25	29	54	223	267	490	2	3	5	298	343	641	1945	1944	088	52	42	94	22	14	36	204	207	411	2	2	4	280	265	545	1946	1945	089	51	29	80	17	11	28	190	192	382	2	1	3	260	233	493	TOTAL			234	212	446	148	141	289	1197	1247	2444	11	14	25	1590	1614	3204																																																																																																																																																																																																																																																																																																																																																																																																																																																																																																																																										
TOTAL			234	212	446	148	141	289	1197	1247	2444	11	14	25	1590	1614	3204																																																																																																																																																																																																																																																																																																																																																																																																																																																																																																																																																																																																																																																						

C.- REGION FLAMANDE

SEXE FEMININ

ANNEE DE NAISSANCE	AGE EN ANNEES REVOLUES		ETAT - CIVIL																	
	N	N-1	CELIBATAIRE			MARIEE			VEUVE			DIVORCEE			INCONNUE			TOTAL		
			N	N-1	TOT.	N	N-1	TOT.	N	N-1	TOT.	N	N-1	TOT.	N	N-1	TOT.	N	N-1	TOT.
1887	1886	090	25	40	65	19	4	23	143	152	295	3	1	4				190	197	387
1886	1885	091	24	22	46	14	8	22	136	145	281	3	3	6				177	175	352
1885	1884	092	15	14	29	1	6	7	102	97	199	1	1	2				119	117	236
1884	1883	093	17	15	32	2	2	4	94	79	173				1			113	97	210
1883	1882	094	6	11	17	3	1	4	54	64	118							63	76	139
	TOTAL		87	102	189	39	21	60	529	537	1066	7	1	8				662	662	1324
1882	1881	095	3	11	14		3	3	48	46	94							51	60	111
1881	1880	096	5	4	9				24	35	59							29	39	68
1880	1879	097	5	5	10	1	1	2	19	16	35							25	21	46
1879	1878	098	1	6	7	1	1	2	15	7	22	1	1	2				18	13	31
1878	1877	099	1	1	2				12	12	24							13	13	26
	TOTAL		15	26	41	2	3	5	118	104	222	1	1	2				136	133	269
1877	1876	100	1	3	4				7	5	12							8	8	16
1876	1875	101							3	3	6							3	3	6
1875	1874	102	1	1	2				2	5	7							3	5	8
1874	1873	103							2	1	3							2	1	3
1873	1872	104																		
	TOTAL		2	3	5				14	14	28							16	17	33
1872	1871	105																		
1871	1870	106																		
1870	1869	107																		
1869	1868	108																		
1868	1867	109																		
	TOTAL																			
	TOTAL GENERAL		1907	1618	3525	4392	4349	8741	6819	6997	13816	162	149	311	1	1	13280	13114	26394	

6. - DECEDES PAR SEXE, ANNEE DE NAISSANCE, AGE ET ETAT CIVIL - 1977

BELGES + ETRANGERS
(RESID.)

D. - REGION MALLONNE

SEXE MASCULIN

ANNEE DE NAISSANCE		AGE EN ANNEES REVOLUES		ETAT - CIVIL																	
				CELIBATAIRE			MARIE			VEUF			DIVORCE			INCONNU			TOTAL		
N	N-1	N	N-1	N	N-1	TOT.	N	N-1	TOT.	N	N-1	TOT.	N	N-1	TOT.	N	N-1	TOT.	N	N-1	TOT.
1977	1976	255	47	302															255	47	302
1976	1975	18	6	24															18	6	24
1975	1974	9	13	22															9	13	22
1974	1973	8	7	15															8	7	15
1973	1972	1	4	5															1	4	5
	TOTAL	291	77	368															291	77	368
1972	1971	11	6	17															11	6	17
1971	1970	5	9	14															5	9	14
1970	1969	5	6	11															5	6	11
1969	1968	5	3	8															5	3	8
1968	1967	2	5	7															2	5	7
	TOTAL	28	29	57															28	29	57
1967	1966	2	3	5															2	3	5
1966	1965	5	5	10															5	5	10
1965	1964	4	5	9															4	5	9
1964	1963	7	2	9															7	2	9
1963	1962	3	6	9															3	6	9
	TOTAL	21	21	42															21	21	42
1962	1961	9	13	22															9	13	22
1961	1960	10	15	25															10	15	25
1960	1959	13	15	28															13	15	28
1959	1958	22	16	38															22	16	38
1958	1957	28	15	43															28	15	43
	TOTAL	82	74	156															82	74	156
1957	1956	30	24	54															30	24	54
1956	1955	28	11	39															28	11	39
1955	1954	18	22	40															18	22	40
1954	1953	14	13	27															14	13	27
1953	1952	12	9	21															12	9	21
	TOTAL	102	79	181															102	79	181
1952	1951	12	4	16															12	4	16
1951	1950	5	7	12															5	7	12
1950	1949	4	7	11															4	7	11
1949	1948	4	3	7															4	3	7
1948	1947	8	6	14															8	6	14
	TOTAL	33	27	60															33	27	60
	TOTAL	84	69	153															84	69	153

D. - REGION WALLONNE

SEXE MASCULIN

ANNEE DE NAISSANCE		AGE EN ANNEES REVOLUES		ETAT - CIVIL										TOTAL	
N	N-1	CELIBATAIRE		MARIE		VEUF		DIVORCE		INCONNU		N	N-1	TOT.	
		N	N-1	N	N-1	TOT.	N	N-1	TOT.	N	N-1	TOT.	N	N-1	TOT.
1947	1946	8	2	10	18	6	24						27	8	35
1946	1945	5	5	10	18	6	24						24	11	35
1945	1944	5	3	8	11	11	22						17	16	33
1944	1943	4	5	9	14	14	28		1				18	22	40
1943	1942	2	2	4	8	9	17		1				15	11	26
	TOTAL	24	17	41	69	46	115		3				101	68	169
1942	1941	4	5	9	14	7	21						19	13	32
1941	1940	5	4	9	11	8	19		1				17	13	30
1940	1939	1	7	8	20	7	27		1				24	16	40
1939	1938	3	3	6	17	17	34		1				21	22	43
1938	1937	3	4	7	23	17	40		3				29	25	54
	TOTAL	16	23	39	85	56	141		6				110	89	199
1937	1936	4	1	5	24	21	45						32	25	57
1936	1935	8	7	15	22	21	43		2				34	32	66
1935	1934	5	9	14	27	25	52		1				32	35	67
1934	1933	4	5	9	30	34	64		3				37	45	82
1933	1932	8	13	21	27	21	48		1				38	38	76
	TOTAL	29	35	64	130	122	252		7				173	175	348
1932	1931	4	9	13	37	31	68						47	46	93
1931	1930	9	6	15	47	51	98		1				59	61	120
1930	1929	6	11	17	41	45	86		2				55	61	116
1929	1928	12	9	21	64	51	115		3				81	65	146
1928	1927	18	20	38	58	66	124		5				86	95	181
	TOTAL	49	55	104	247	244	491		10				328	328	656
1927	1926	16	18	34	79	68	147						107	96	203
1926	1925	15	17	32	80	82	162		4				103	99	203
1925	1924	16	17	33	111	83	199		2				136	117	253
1924	1923	20	8	28	97	98	195		7				130	119	249
1923	1922	20	10	30	103	107	210		8				136	126	262
	TOTAL	87	62	149	470	443	913		25				612	554	1166
1922	1921	10	15	25	120	98	218						142	131	273
1921	1920	15	15	30	141	132	273		8				175	162	337
1920	1919	15	14	29	165	100	265		17			1	215	124	339
1919	1918	12	17	29	100	75	175		10				127	104	231
1918	1917	5	12	17	75	90	165		5				91	119	210
	TOTAL	57	73	130	601	495	1096		51			1	750	640	1390

D.- REGION WALLONNE
SEXE MASCULIN

ANNEE DE NAISSANCE		AGE EN ANNEES REVOLUES		ETAT - CIVIL											
N	N-1	N	N-1	CELIBATAIRE		MARIE		VEUF		DIVORCE		INCONNU		TOTAL	
		N	N-1	N	TOT.	N	N-1	N	N-1	N	N-1	N	N-1	N	TOT.
1917	1916	14	10	24	199	96	13	16	29	4	4	8		134	260
1916	1915	9	22	31	224	123	21	22	43	8	5	13		139	311
1915	1914	18	15	33	347	172	20	27	47	5	10	15		218	442
1914	1913	23	30	53	347	178	22	16	38	11	9	20		225	458
1913	1912	14	25	39	402	179	30	36	66	15	11	26	1	282	534
	TOTAL	78	102	180	1519	748	106	117	223	43	39	82	1	998	2005
1912	1911	29	19	48	454	212	33	30	63	15	13	28	1	320	594
1911	1910	21	34	55	442	223	33	43	76	8	6	14		281	587
1910	1909	32	31	63	460	218	41	41	94	11	8	19		338	636
1909	1908	32	18	50	431	212	49	62	111	7	13	20	1	307	613
1908	1907	27	37	64	525	258	47	58	105	8	10	18		349	712
	TOTAL	141	139	280	2312	1123	215	234	449	49	50	99	1	1595	3142
1907	1906	38	31	69	529	239	60	69	129	13	11	24		401	751
1906	1905	23	29	52	490	244	70	62	132	9	5	14		348	689
1905	1904	26	39	65	509	271	97	88	185	5	3	8	1	366	767
1904	1903	28	30	58	463	238	103	88	191	6	7	13	1	362	726
1903	1902	23	32	55	519	244	95	86	181	10	8	18	1	404	775
	TOTAL	138	161	299	2510	1236	425	393	818	43	34	77	1	1881	3708
1902	1901	29	23	52	486	247	103	122	225	8	3	11		379	774
1901	1900	15	21	36	459	211	133	106	239	5	12	17		401	751
1900	1899	25	23	48	415	202	112	130	242	5	6	11		355	716
1899	1898	24	20	44	367	180	119	113	232	6	3	9		336	652
1898	1897	26	27	53	294	136	114	100	214	7	7	14		305	575
	TOTAL	119	114	233	2021	976	581	571	1152	31	31	62		1776	3468
1897	1896	14	15	29	299	140	127	146	273	2	4	6		302	607
1896	1895	11	15	26	260	127	146	107	253	3	1	4		293	543
1895	1894	19	13	32	207	97	113	129	242	5	2	7		247	488
1894	1893	15	13	28	165	72	104	90	194	2	3	5		214	392
1893	1892	13	10	23	179	82	112	99	211	2	2	2		209	415
	TOTAL	72	66	138	1110	533	602	571	1173	14	10	24		1265	2445
1892	1891	17	6	23	138	67	98	86	184		3	3		186	348
1891	1890	18	1	19	115	55	91	101	192	2	3	5		171	331
1890	1889	8	6	14	32	38	70	75	161	1	1	1		127	246
1889	1888	3	6	9	41	34	72	72	165	5	1	6		142	255
1888	1887	6	7	13	42	22	72	68	140					98	195
	TOTAL	52	26	78	440	216	440	402	842	8	7	15		724	1375

D.- REGION WALLONNE
SEXE MASCULIN

ANNEE DE NAISSANCE	AGE EN ANNEES REVOLUES		ETAT - CIVIL													
	N	N-1	CELIBATAIRE		MARIE		VEUF		DIVORCE		INCONNU		TOTAL			
	N	N-1	N	N-1	TOT.	N	N-1	N	N-1	TOT.	N	N-1	TOT.	N	N-1	TOT.
1887	1886	090	7	12	19	8	27	72	61	133	2	2	98	76	174	
1886	1885	091	4	6	17	9	26	49	55	104	1	1	70	67	137	
1885	1884	092	1	1	10	10	20	37	35	72	1	1	48	47	95	
1884	1883	093	1	5	8	6	14	22	31	53	2	2	33	42	75	
1883	1882	094	1	3	4	3	7	19	17	36			24	22	46	
	TOTAL		14	15	29	36	94	199	199	398	2	4	273	254	527	
1882	1881	095	1	1	2	2	4	15	13	28			18	16	34	
1881	1880	096	2	3	2	1	3	17	9	26			21	11	32	
1880	1879	097	1	1	2	2	2	10	9	19			11	10	21	
1879	1878	098	1	1	1			6	3	9			7	4	11	
1878	1877	099						4	4	4			4	4	4	
	TOTAL		5	4	9	3	7	52	34	86			61	41	102	
1877	1876	100							1	1				1	1	
1876	1875	101							1	1				2	2	
1875	1874	102		1	1											
1874	1873	103														
1873	1872	104														
	TOTAL			1	1				2	2				3	3	
1872	1871	105														
1871	1870	106														
1870	1869	107														
1869	1868	108														
1868	1867	109														
	TOTAL															
TOTAL GENERAL			1438	1200	2638	6818	13166	2717	2622	5339	309	264	573	3	5	8 11285 10439 21724

D. - REGION WALLONNE
SEXE FEMININ

ANNEE DE NAISSANCE	AGE EN ANNEES REVOLUES	ETAT - CIVIL											
		CELIBATAIRE		MARIEE		VEUVE		DIVORCEE		INCONNUE		TOTAL	
N	N-1	N	N-1	TOT.	N	N-1	TOT.	N	N-1	TOT.	N	N-1	TOT.
1977	1976	31	214								183	31	214
1976	1975	10	19								10	9	19
1975	1974	4	7								4	7	11
1974	1973	8	13								8	5	13
1973	1972	4	8								4	4	8
	TOTAL	209	265								209	56	265
1972	1971	7	13								7	6	13
1971	1970	8	11								8	3	11
1970	1969	5	11								5	6	11
1969	1968	7	11								7	7	11
1968	1967	6	6								6	6	6
	TOTAL	33	52								33	19	52
1967	1966	2	4								2	2	4
1966	1965	3	3								3	3	3
1965	1964	3	5								3	2	5
1964	1963	4	4								4	4	4
1963	1962	1	7								1	6	7
	TOTAL	13	23								13	10	23
1962	1961	4	7								4	3	7
1961	1960	1	6								1	5	6
1960	1959	9	14								9	6	15
1959	1958	2	5								2	3	5
1958	1957	7	11								7	5	12
	TOTAL	23	43								23	23	49
1957	1956	2	6								2	5	7
1956	1955	8	12								8	8	16
1955	1954	5	6								5	3	8
1954	1953	3	5								3	4	7
1953	1952	3	6								3	6	9
	TOTAL	21	35								21	28	65
1952	1951	4	7								4	3	7
1951	1950	2	4								2	4	6
1950	1949	2	4								2	5	7
1949	1948	2	5								2	8	10
1948	1947	3	4								3	1	4
	TOTAL	13	24								13	11	24
1947	1946	1	2								1	1	2
	TOTAL	40	87								40	47	87

6. - (SUITE)
D. - REGION MALLONNE
SEXE FEMININ

BELGES + ETRANGERS
(RESID.)

ANNEE DE NAISSANCE		AGE EN ANNEES REVOLUES		ETAT - CIVIL															
		CELIBATAIRE			MARIEE			VEUVE			DIVORCEE			INCONNUE			TOTAL		
N	N-1	N	N-1	TOT.	N	N-1	TOT.	N	N-1	TOT.	N	N-1	TOT.	N	N-1	TOT.	N	N-1	TOT.
1947	1946	1	1	2	6	6	12	1	1	2	6	6	12	1	1	2	2	2	4
1946	1945	1	2	3	12	6	18	2	2	4	6	6	12	1	1	2	2	2	4
1945	1944	3	5	8	2	5	7	1	1	2	5	7	12	1	1	2	1	1	2
1944	1943	1	1	2	8	5	13	1	1	2	13	18	1	1	2	1	1	2	2
1943	1942	3	3	6	5	13	18	1	1	2	13	18	1	1	2	1	1	2	2
	TOTAL	7	5	12	33	35	68	2	2	4	35	68	2	3	5	8	45	45	90
1942	1941	1	1	2	8	9	17	1	1	2	8	9	17	1	1	2	9	10	19
1941	1940	1	2	3	8	10	18	2	2	4	10	18	2	2	4	1	11	13	24
1940	1939	2	2	4	5	11	16	3	1	4	11	16	3	1	4	1	10	12	22
1939	1938	4	4	8	14	9	23	3	1	4	9	23	3	1	4	1	21	10	31
1938	1937	3	3	6	12	8	20	3	1	4	12	8	20	1	1	2	13	11	24
	TOTAL	7	5	12	47	47	94	5	2	7	47	94	5	5	10	7	64	56	120
1937	1936	1	1	2	11	8	19	1	1	2	11	8	19	2	2	4	14	12	26
1936	1935	2	4	6	13	8	21	3	3	6	13	8	21	2	2	4	15	17	32
1935	1934	2	2	4	21	16	37	3	3	6	21	16	37	1	4	5	27	22	49
1934	1933	5	4	9	15	16	31	1	2	3	15	16	31	1	1	2	22	23	45
1933	1932	4	2	6	25	18	43	1	1	2	25	18	43	1	1	2	30	21	51
	TOTAL	13	13	26	85	66	151	6	6	12	85	66	151	4	10	14	108	95	203
1932	1931	1	1	2	19	27	46	1	5	6	19	27	46	4	2	6	25	34	59
1931	1930	3	9	12	26	31	57	3	3	6	26	31	57	2	5	7	34	43	77
1930	1929	2	5	7	29	28	57	6	5	11	29	28	57	1	3	4	38	39	77
1929	1928	5	6	11	22	24	46	3	5	8	22	24	46	3	3	6	30	35	65
1928	1927	2	4	6	24	31	55	5	6	11	24	31	55	2	3	5	33	44	77
	TOTAL	13	19	32	120	141	261	18	22	40	120	141	261	9	13	22	160	195	355
1927	1926	2	6	8	42	34	76	6	7	13	42	34	76	2	1	3	52	48	100
1926	1925	8	6	14	39	47	86	6	6	12	39	47	86	3	5	8	56	64	120
1925	1924	6	6	12	34	37	71	12	5	17	34	37	71	3	3	6	55	48	103
1924	1923	4	4	8	44	48	92	9	9	18	44	48	92	1	2	3	58	63	121
1923	1922	5	5	10	52	31	83	10	10	20	52	31	83	2	1	3	69	47	116
	TOTAL	25	27	52	211	197	408	43	37	80	211	197	408	11	9	20	290	270	560
1922	1921	9	3	12	45	60	105	17	18	35	45	60	105	2	2	4	73	81	154
1921	1920	10	6	16	59	49	108	10	14	24	59	49	108	3	4	7	82	73	155
1920	1919	4	3	7	52	56	108	25	17	42	52	56	108	5	2	7	66	78	144
1919	1918	6	6	12	36	33	69	19	9	28	36	33	69	2	3	5	63	51	114
1918	1917	2	1	3	34	30	64	14	15	29	34	30	64	2	3	5	52	49	101
	TOTAL	31	19	50	226	228	454	85	73	158	226	228	454	14	12	26	356	332	688

D. - REGION WALLONNE

SEXE FEMININ

ANNEE DE NAISSANCE		AGE EN ANNEES REVOLUES		ETAT - CIVIL												TOTAL					
N	N-1	N	N-1	CELIBATAIRE			MARIEE			VEUVE			DIVORCEE			INCONNUE			N	N-1	TOT.
		N	N-1	N	N-1	TOT.	N	N-1	TOT.	N	N-1	TOT.	N	N-1	TOT.	N	N-1	TOT.	N	N-1	TOT.
1917	1916	4	7	11	37	86	14	14	28	4	2	6	1	1	59	73	132				
1916	1915	9	4	13	42	79	21	22	43	2	2	4			74	65	139				
1915	1914	6	4	10	47	56	29	39	68	4	4	8			86	103	189				
1914	1913	6	8	14	79	72	33	41	74	2	5	7			120	126	246				
1913	1912	10	10	20	69	132	55	62	117	7	4	11			141	139	280				
	TOTAL	35	33	68	274	551	152	178	330	19	17	36	1	1	480	506	986				
1912	1911	7	4	11	76	62	57	53	110	8	3	11			148	122	270				
1911	1910	7	9	16	93	74	49	55	104	5	4	9			155	142	297				
1910	1909	9	15	24	73	93	66	67	133	5	4	9	1	1	153	179	332				
1909	1908	10	8	18	67	111	77	77	154	4	4	8			158	200	358				
1908	1907	16	11	27	109	107	126	101	227	6	4	10			257	223	480				
	TOTAL	49	47	96	418	447	375	353	728	28	19	47	1	1	871	866	1737				
1907	1906	21	18	39	95	82	141	110	251	16	4	20			273	214	487				
1906	1905	22	20	42	82	93	163	148	311	10	6	16			277	267	544				
1905	1904	26	18	44	102	90	192	189	353	5	8	13			322	280	602				
1904	1903	26	23	49	101	94	195	168	348	9	7	16			304	304	608				
1903	1902	21	26	47	115	97	212	220	434	6	10	16			356	353	709				
	TOTAL	116	105	221	495	456	875	822	1697	46	35	81	1	1	1532	1418	2950				
1902	1901	26	20	46	107	99	255	249	504	4	4	8			392	372	764				
1901	1900	27	28	55	101	77	178	270	523	11	4	15			392	379	771				
1900	1899	26	23	49	101	79	180	252	558	9	1	10			389	409	798				
1899	1898	34	29	63	95	58	277	306	583	4	6	10			439	370	809				
1898	1897	31	28	59	76	70	146	289	600	4	8	12			400	417	817				
	TOTAL	144	128	272	480	383	1355	1413	2768	32	23	55	1	1	2012	1947	3959				
1897	1896	41	41	82	64	54	329	322	651	7	1	8			441	418	859				
1896	1895	45	25	70	52	58	308	315	623	7	5	12			412	403	815				
1895	1894	33	38	71	68	45	321	284	605	3	8	11			425	375	800				
1894	1893	34	41	75	42	43	339	311	650	3	3	6			418	398	816				
1893	1892	37	33	70	40	31	337	285	622	3	3	6			417	352	769				
	TOTAL	190	178	368	266	231	1634	1517	3151	23	20	43			2113	1946	4059				
1892	1891	39	34	73	25	35	290	265	555	4	4	8			358	338	696				
1891	1890	28	30	58	23	22	284	229	513	7	1	8			342	282	624				
1890	1889	28	18	46	10	12	245	226	471	1	1	2			284	256	540				
1889	1888	21	18	39	9	17	26	210	370	1	6	7			241	201	442				
1888	1887	16	22	38	5	9	140	153	333	2	6	8			203	190	393				
	TOTAL	132	122	254	72	95	1209	1033	2242	15	17	32			1428	1267	2695				

D. - REGION WALLONNE

SEXE FEMININ

ANNEE DE NAISSANCE	AGE EN ANNEES REVOLUES	ETAT - CIVIL																	
		CELIBATAIRE			MARIEE			VEUVE			DIVORCEE			INCONNUE			TOTAL		
		N	N-1	TOT.	N	N-1	TOT.	N	N-1	TOT.	N	N-1	TOT.	N	N-1	TOT.	N	N-1	TOT.
1887	1886	18	15	33	11	7	18	144	122	266	3	3	6	176	147	323			
1886	1885	7	11	18	4	3	7	117	120	237	1	1	2	129	134	263			
1885	1884	14	9	23	1	2	3	102	103	205		2	2	117	116	233			
1884	1883	12	7	19	1			72	65	137		2	2	84	74	158			
1883	1882	4	9	13	1		1	68	52	120		1	2	74	62	136			
	TOTAL	55	106	17	12	29	503	462	965	5	8	13	580	533	1113				
1882	1881	3	5	8				46	35	81		1	1	49	41	90			
1881	1880	3	2	5				25	26	51				28	28	56			
1880	1879	3	3	6				12	18	30		1	1	15	19	34			
1879	1878	1	3	4				14	9	23				15	12	27			
1878	1877	1	1	2	2		2	16	16	32				19	12	31			
	TOTAL	11	10	21	2	2	2	113	88	201		2	2	126	100	226			
1877	1876		1	1				6	5	11				6	6	12			
1876	1875		2	2				5	2	7				5	4	9			
1875	1874							1	1	2				1	1	2			
1874	1873							1	1	2				1	1	2			
1873	1872																		
	TOTAL		3	3				13	7	20				13	10	23			
1872	1871																		
1871	1870																		
1870	1869																		
1869	1868																		
1868	1867																		
	TOTAL																		
	TOTAL GENERAL	1140	895	2035	2791	2667	5458	6388	6013	12401	215	193	408	310536	9769	20305	2	1	3

7. - MORTALITE EN 1977, PAR ARRONDISSEMENT, PROVINCE ET REGION

REPARTITION DES DECEDES PAR SEXE ET PAR GROUPE D'AGES

ARRONDISSEMENTS, PROVINCES ET REGIONS	< 1 AN	1 - < 5 ANS	5 - < 10 ANS	10 - < 15 ANS	15 - < 20 ANS	20 - < 25 ANS	25 - < 30 ANS	30 - < 35 ANS
ANVERS	97	17	10	13	36	51	39	39
MALINES	25	2	1	2	13	12	10	27
TURNHOUT	36	1	2	10	34	22	13	8
PROV. D'ANVERS	158	20	13	25	83	85	62	74
BRUXELLES-CAPITALE	98	18	12	9	34	53	58	62
HAL-VILVORDE	44	5	9	6	16	31	17	22
LOUVAIN	24	3	1	5	21	22	15	18
NIVELLES	25	11	5	3	15	14	10	17
PROV. DE BRABANT	191	37	27	23	86	120	100	119
ATH	8	-	3	-	1	2	8	3
CHARLEROI	41	9	11	8	22	41	16	26
MONS	28	2	7	1	15	23	15	15
MOUSCRON	4	1	2	4	5	2	-	2
SOIGNIES	18	1	2	-	8	5	6	13
THUIN	13	6	3	2	8	11	2	14
TOURNAI	13	7	-	4	6	8	9	9
PROV. DE HAINAUT	125	26	28	19	65	92	56	82
HUY	10	1	1	2	4	5	5	6
LIEGE	52	9	9	5	20	47	37	25
VERVIERS	16	2	6	3	14	24	9	10
WAREMME	6	1	-	-	4	2	4	1
PROV. DE LIEGE	84	13	16	10	42	78	55	42
HASSELT	36	7	4	7	24	27	18	15
MAASEIK	31	5	4	3	7	15	13	5
TONGRES	23	4	3	5	7	15	8	9
PROV. DE LIMBOURG	90	16	11	15	38	57	39	29
ARLON	7	2	-	1	2	4	2	1
BASTOGNE	3	-	1	-	1	7	4	2
MARCHE-EN-FAMENNE	3	-	2	1	3	4	4	2
NEUFCHATEAU	5	2	1	2	3	5	3	1
VIRTON	8	1	-	1	5	4	5	2
PROV. DE LUXEMBOURG	26	5	4	5	14	24	18	8
DINANT	9	4	2	2	8	9	2	4
NAMUR	26	6	1	1	13	21	11	11
PHILIPPEVILLE	7	1	1	2	4	2	1	5
PROV. DE NAMUR	42	11	4	5	25	32	14	20
Alost	24	3	2	6	17	21	12	12
TERMONDE	16	3	3	4	6	7	6	9
Eeklo	9	2	-	-	2	1	3	4
Gand	55	9	10	7	22	19	17	16
Audenarde	9	2	3	-	3	8	5	6
Saint-Nicolas	21	7	8	4	8	11	11	7
PROV. DE FLANDRE OR.	134	26	26	21	58	67	54	54
BRUGES	26	4	2	4	14	26	6	8
Dixmude	5	3	2	-	1	3	5	1
Ypres	8	1	1	7	3	10	6	3
Courtrai	36	6	2	2	9	13	11	11
Ostende	10	3	2	4	4	8	8	7
Roulers	18	1	2	-	10	11	6	4
Tielt	6	-	-	1	3	4	4	4
Furnes	6	1	1	-	1	2	2	1
PROV. DE FLANDRE OC.	115	19	12	18	45	77	48	39
LE ROYAUME	965	173	141	141	456	632	446	467
REGION BRUXELLOISE	98	18	12	9	34	53	58	62
REGION FLAMANDE	565	89	72	90	261	339	235	236
REGION WALLONNE	302	66	57	42	161	240	153	169

35 - < 40 ANS	40 - < 45 ANS	45 - < 50 ANS	50 - < 55 ANS	55 - < 60 ANS	60 - < 65 ANS	65 - < 70 ANS	70 - < 75 ANS	75 - < 80 ANS	80 - < 85 ANS	85 ANS ET PLUS	TOTAL
A. - SEXE MASCULIN											
46	85	123	227	314	506	753	1013	976	729	546	5620
12	24	42	62	100	138	264	308	314	211	198	1765
15	25	30	65	91	138	241	250	240	155	163	1539
73	134	195	354	505	782	1258	1571	1530	1095	907	8924
63	97	184	311	416	574	865	1045	1074	805	651	6429
21	41	73	138	159	217	361	456	465	320	301	2702
18	40	63	104	114	201	303	385	368	278	243	2226
13	32	40	77	89	123	219	263	226	190	153	1525
115	210	360	630	778	1115	1748	2149	2133	1593	1348	12832
3	13	15	24	33	49	100	77	91	84	51	565
30	44	85	181	230	294	417	472	472	305	221	2925
4	29	50	123	146	169	276	299	281	168	145	1796
1	4	15	15	10	26	65	94	102	64	53	469
15	14	42	55	70	113	169	215	165	120	127	1158
5	21	30	54	60	103	140	155	138	109	84	958
7	16	27	45	65	71	128	216	174	160	117	1082
65	141	264	497	614	825	1295	1528	1423	1010	798	8953
8	6	26	39	35	63	106	135	130	88	72	742
40	71	136	222	281	406	673	722	679	454	382	4270
18	27	47	67	81	151	191	264	251	190	157	1528
7	7	9	25	24	41	71	95	74	64	51	486
73	111	218	353	421	661	1041	1216	1134	796	662	7026
10	31	53	88	93	133	182	209	178	139	96	1350
16	9	20	38	36	70	77	117	77	59	53	655
10	15	23	41	52	86	146	110	127	93	92	869
36	55	96	167	181	289	405	436	382	291	241	2874
2	10	11	12	15	32	34	50	46	35	28	294
4	2	14	10	16	23	42	36	42	26	35	268
1	4	12	14	18	25	48	42	32	39	31	285
4	1	15	26	22	34	43	64	61	49	39	380
1	5	4	16	18	28	35	59	52	32	29	305
12	22	56	78	89	142	202	251	233	181	162	1532
8	13	15	33	44	53	98	95	121	54	65	639
25	26	54	107	112	163	233	300	283	180	127	1700
3	3	9	21	21	38	54	55	48	34	40	349
36	42	78	161	177	254	385	450	452	268	232	2608
18	18	42	85	75	138	222	258	264	185	154	1556
8	14	27	53	59	76	157	205	179	113	111	1056
5	7	8	20	22	45	59	97	87	71	73	515
29	27	85	121	153	230	426	516	544	438	369	3093
4	15	19	39	34	57	91	134	168	112	84	793
14	23	23	40	63	113	199	217	213	131	125	1238
78	104	204	358	406	659	1154	1427	1455	1050	916	8251
10	29	36	66	69	100	236	204	223	172	150	1385
1	4	8	15	12	23	37	42	56	41	40	299
6	10	10	27	23	48	86	101	107	101	83	641
12	33	42	69	55	114	214	248	258	224	134	1493
6	13	31	36	39	62	116	170	106	91	83	799
5	10	23	36	24	46	86	127	129	91	57	686
3	3	11	22	30	32	54	72	88	75	59	471
1	2	5	6	20	27	32	62	66	42	39	316
44	104	166	277	272	452	861	1026	1033	837	645	6090
532	923	1637	2875	3443	5179	8349	10054	9775	7121	5911	59220
63	97	184	311	416	574	865	1045	1074	805	651	6429
270	478	797	1398	1637	2600	4342	5301	5233	3871	3253	31067
199	348	656	1166	1390	2005	3142	3708	3468	2445	2007	21724

7. - MORTALITE EN 1977, PAR ARRONDISSEMENT, PROVINCE ET REGION

REPARTITION DES DECEDES PAR SEXE ET PAR GROUPE D'AGES

ARRONDISSEMENTS, PROVINCES ET REGIONS	< 1 AN	1 - < 5 ANS	5 - < 10 ANS	10 - < 15 ANS	15 - < 20 ANS	20 - < 25 ANS	25 - < 30 ANS	30 - < 35 ANS
ANVERS	66	17	5	7	20	16	21	26
MALINES	20	2	4	4	6	4	4	5
TURNHOUT	33	6	5	5	11	4	3	6
PROV. D'ANVERS	119	25	14	16	37	24	28	37
BRUXELLES-CAPITALE	74	12	6	7	15	19	24	39
HAL-VILVORDE	27	3	3	6	9	7	8	12
LOUVAIN	33	4	6	2	9	11	9	7
NIVELLES	16	5	2	2	3	4	8	9
PROV. DE BRABANT	150	24	17	17	36	41	49	67
ATH	3	1	-	-	1	1	3	2
CHARLEROI	26	10	4	4	6	8	15	8
MONS	24	5	7	1	4	10	7	10
MOUSCRON	4	-	1	1	-	-	1	1
SOIGNIES	10	1	3	-	-	1	2	4
THUIN	7	2	2	4	4	3	3	3
TOURNAI	10	2	2	-	1	2	5	3
PROV. DE HAINAUT	84	21	19	10	16	25	36	31
HUY	6	-	4	-	1	4	3	3
LIEGE	39	11	6	5	15	14	16	23
VERVIERS	22	3	3	1	3	8	6	10
WAREMME	2	-	1	1	-	1	2	2
PROV. DE LIEGE	69	14	14	7	19	27	27	38
HASSELT	25	10	8	5	3	6	15	7
MAASEIK	11	2	-	5	3	8	3	2
TONGRES	20	1	1	2	8	2	6	3
PROV. DE LIMBOURG	56	13	9	12	14	16	24	12
ARLON	1	2	2	-	2	-	-	1
BASTOGNE	6	1	1	-	1	-	-	1
MARCHE-EN-FAMENNE	5	1	1	1	1	1	2	3
NEUFCHATEAU	2	-	2	-	-	-	1	-
VIRTON	2	1	1	-	-	1	1	1
PROV. DE LUXEMBOURG	16	5	7	1	4	2	4	6
DINANT	5	-	3	1	1	1	2	-
NAMUR	18	4	5	1	6	5	8	4
PHILIPPEVILLE	6	2	2	1	-	1	2	2
PROV. DE NAMUR	29	6	10	3	7	7	12	6
Alost	15	7	-	2	4	8	5	11
TERMONDE	22	2	3	1	5	5	4	5
Eeklo	4	-	-	1	-	-	3	1
Gand	33	4	2	4	8	7	11	13
Audenarde	5	-	1	-	3	1	2	1
Saint-Nicolas	8	3	2	1	3	1	5	5
PROV. DE FLANDRE OR.	87	16	8	9	23	22	30	36
BRUGES	16	3	4	-	5	5	4	11
Dixmude	3	2	-	-	-	-	3	2
Ypres	9	3	-	1	5	2	1	2
Courtrai	33	4	4	2	6	4	3	11
Ostende	4	2	1	1	2	1	3	3
Roulers	11	-	-	1	3	4	-	4
Tielt	2	2	-	-	2	1	2	3
Furnes	3	1	1	-	9	1	-	-
PROV. DE FLANDRE OC.	81	17	10	5	32	18	16	36
LE ROYAUME	691	141	108	80	188	182	226	269
REGION BRUXELLOISE	74	12	6	7	15	19	24	39
REGION FLAMANDE	403	78	50	50	124	98	115	140
REGION WALLONNE	214	51	52	23	49	65	87	90

35 - < 40 ANS	40 - < 45 ANS	45 - < 50 ANS	50 - < 55 ANS	55 - < 60 ANS	60 - < 65 ANS	65 - < 70 ANS	70 - < 75 ANS	75 - < 80 ANS	80 - < 85 ANS	85 ANS ET PLUS	TOTAL
32	57	105	152	199	257	491	710	928	916	955	4980
6	15	29	37	49	71	148	219	285	248	244	1400
9	10	22	30	47	65	94	163	236	194	180	1123
47	82	156	219	295	393	733	1092	1449	1358	1379	7503
41	79	103	175	203	297	510	877	1196	1322	1754	6753
25	27	55	62	76	108	217	350	478	450	484	2407
7	19	30	51	57	110	178	242	360	364	377	1876
8	13	27	37	50	58	113	178	284	284	297	1398
81	138	215	325	386	573	1018	1647	2318	2420	2912	12434
2	4	8	11	21	22	40	72	109	111	117	528
18	29	60	77	81	132	258	389	541	529	558	2753
5	12	30	51	80	78	154	232	358	349	327	1744
3	6	9	14	7	20	52	82	90	86	90	467
6	9	15	22	24	47	91	155	206	199	228	1023
5	5	10	19	26	40	83	138	171	166	155	846
5	8	14	24	27	48	61	148	173	219	223	975
44	73	146	218	266	387	739	1216	1648	1659	1698	8336
2	1	9	18	20	31	58	94	145	136	132	667
25	52	86	125	138	228	343	618	790	863	814	4211
7	11	27	34	46	84	121	238	290	297	302	1513
7	5	7	13	19	13	43	75	79	104	79	453
41	69	129	190	223	356	565	1025	1304	1400	1327	6844
9	11	22	43	43	52	105	158	190	168	156	1036
6	8	12	21	17	28	34	75	68	70	76	449
3	12	13	26	26	35	50	93	133	98	106	638
18	31	47	90	86	115	189	326	391	336	338	2123
4	6	5	7	14	11	17	33	45	54	40	244
2	4	1	9	9	10	23	29	42	38	48	225
1	3	7	7	12	19	23	33	53	41	57	271
2	3	2	5	11	19	26	42	56	58	59	288
1	7	3	9	11	9	20	26	50	48	57	248
10	23	18	37	57	68	109	163	246	239	261	1276
3	4	5	18	18	33	34	73	102	110	123	536
8	13	23	55	63	67	147	247	298	302	305	1579
6	8	7	5	11	17	30	48	77	65	46	336
17	25	35	78	92	117	211	368	477	477	474	2451
13	12	28	40	50	86	144	213	278	241	236	1393
4	9	16	19	28	54	89	137	181	175	163	922
4	2	9	7	10	15	36	61	94	98	86	431
27	25	37	67	111	159	233	407	572	595	556	2871
4	2	9	13	12	34	57	101	137	149	121	652
7	11	16	33	39	77	117	160	199	181	153	1021
59	61	115	179	250	425	676	1079	1461	1439	1315	7290
9	16	20	29	39	63	100	174	230	238	216	1182
1	1	4	4	7	7	21	45	43	49	45	237
2	4	12	15	11	23	52	90	108	119	98	557
9	17	26	39	40	62	119	219	256	270	220	1344
3	5	8	11	26	40	69	99	138	117	135	668
3	10	10	19	19	30	40	91	115	115	96	571
2	4	6	8	10	17	31	54	82	83	84	393
4	-	3	8	9	4	22	36	38	60	44	243
33	57	89	133	161	246	454	808	1010	1051	938	5195
350	559	950	1469	1816	2680	4694	7724	10304	10379	10642	53452
41	79	103	175	203	297	510	877	1196	1322	1754	6753
189	277	492	734	925	1397	2447	3897	5149	4998	4831	26394
120	203	355	560	688	986	1737	2950	3959	4059	4057	20305

8.- BELGES ET ETRANGERS DECEDES EN 1976 ET 1977 - REPARTITION PAR ARRONDISSEMENT, PROVINCE ET REGION

Arrondissements, provinces et régions	1976		1977					
	Belges	Etrangers	Belges			Etrangers		
			Hommes	Femmes	Total	Hommes	Femmes	Total
Anvers	10 724	352	5 425	4 856	10 281	195	124	319
Malines	3 331	35	1 749	1 391	3 140	16	9	25
Turnhout	2 752	33	1 509	1 113	2 622	30	10	40
<i>Province d'Anvers</i>	<i>16 807</i>	<i>420</i>	<i>8 683</i>	<i>7 360</i>	<i>16 043</i>	<i>241</i>	<i>143</i>	<i>384</i>
Bruxelles-Capitale	13 288	877	5 971	6 405	12 376	458	348	806
Hal-Vilvorde	5 405	89	2 660	2 371	5 031	42	36	78
Louvain	4 269	28	2 207	1 864	4 071	19	12	31
Nivelles	2 989	74	1 469	1 361	2 830	56	37	93
<i>Province de Brabant</i>	<i>25 951</i>	<i>1 068</i>	<i>12 307</i>	<i>12 001</i>	<i>24 308</i>	<i>575</i>	<i>433</i>	<i>1 008</i>
Ath	1 052	23	558	518	1 076	7	10	17
Charleroi	5 726	408	2 645	2 622	5 267	280	131	411
Mons	3 487	154	1 667	1 679	3 346	129	65	194
Mouscron	993	47	447	436	883	22	31	53
Soignies	2 124	146	1 068	989	2 057	90	34	124
Thuin	1 747	95	879	822	1 701	79	24	103
Tournai	2 144	80	1 046	939	1 985	36	36	72
<i>Province de Hainaut</i>	<i>17 273</i>	<i>953</i>	<i>8 310</i>	<i>8 005</i>	<i>16 315</i>	<i>643</i>	<i>331</i>	<i>974</i>
Huy	1 476	34	727	658	1 385	15	9	24
Liège	8 213	578	3 907	4 028	7 935	363	183	546
Verviers	3 074	116	1 472	1 481	2 953	56	32	88
Waremme	938	12	480	447	927	6	6	12
<i>Province de Liège</i>	<i>13 701</i>	<i>740</i>	<i>6 586</i>	<i>6 614</i>	<i>13 200</i>	<i>440</i>	<i>230</i>	<i>670</i>
Hasselt	2 425	149	1 256	992	2 248	94	44	138
Maaseik	1 127	45	625	437	1 062	30	12	42
Tongres	1 531	65	832	602	1 434	37	36	73
<i>Province de Limbourg</i>	<i>5 083</i>	<i>259</i>	<i>2 713</i>	<i>2 031</i>	<i>4 744</i>	<i>161</i>	<i>92</i>	<i>253</i>
Arlon	551	32	272	229	501	22	15	37
Bastogne	432	4	263	223	486	5	2	7
Marche-en-Famenne	567	3	279	267	546	6	4	10
Neufchâteau	708	9	375	284	659	5	4	9
Virton	614	15	291	241	532	14	7	21
<i>Province de Luxembourg</i>	<i>2 872</i>	<i>63</i>	<i>1 480</i>	<i>1 244</i>	<i>2 724</i>	<i>52</i>	<i>32</i>	<i>84</i>
Dinant	1 255	19	624	529	1 153	15	7	22
Namur	3 171	76	1 658	1 556	3 214	42	23	65
Philippeville	797	23	339	329	668	10	7	17
<i>Province de Namur</i>	<i>5 223</i>	<i>118</i>	<i>2 621</i>	<i>2 414</i>	<i>5 035</i>	<i>67</i>	<i>37</i>	<i>104</i>
Alost	3 242	4	1 548	1 390	2 938	8	3	11
Termonde	2 158	7	1 049	917	1 966	7	5	12
Eeklo	995	5	514	429	943	1	2	3
Gand	6 032	50	3 054	2 856	5 910	39	15	54
Audenarde	1 490	8	786	650	1 436	7	2	9
Saint-Nicolas	2 213	27	1 224	1 010	2 234	14	11	25
<i>Province de Flandre orientale</i>	<i>16 130</i>	<i>101</i>	<i>8 175</i>	<i>7 252</i>	<i>15 427</i>	<i>76</i>	<i>38</i>	<i>114</i>
Bruges	2 738	29	1 377	1 173	2 550	8	9	17
Dixmude	530	2	299	233	532	-	4	4
Ypres	1 253	8	636	553	1 189	5	4	9
Courtrai	2 905	15	1 485	1 339	2 824	8	5	13
Ostende	1 514	11	787	659	1 446	12	9	21
Roulers	1 477	4	683	563	1 246	3	8	11
Tielt	796	3	471	393	864	-	-	-
Furnes	584	10	311	240	551	5	3	8
<i>Province de Flandre occidentale</i>	<i>11 797</i>	<i>82</i>	<i>6 049</i>	<i>5 153</i>	<i>11 202</i>	<i>41</i>	<i>42</i>	<i>83</i>
<i>Le Royaume</i>	<i>114 837</i>	<i>3 804</i>	<i>56 924</i>	<i>52 074</i>	<i>108 998</i>	<i>2 296</i>	<i>1 378</i>	<i>3 674</i>
Région bruxelloise	13 288	877	5 971	6 405	12 376	458	348	806
Région flamande	59 491	979	30 487	26 031	56 518	580	363	943
Région wallonne	42 058	1 948	20 466	19 638	40 104	1 258	667	1 925

POPULATION TOTALE

LIEU DE RESIDENCE HABITUELLE	MOIS DU DECES												TOTAL
	1	2	3	4	5	6	7	8	9	10	11	12	
ANVERS	1040	854	914	893	903	806	884	836	819	817	902	932	10600
MALINES	326	239	263	272	275	225	233	222	252	272	265	321	3165
TURNHOUT	261	205	225	239	196	207	194	195	220	241	217	262	2662
PROV. D'ANVERS	1627	1298	1402	1404	1374	1238	1311	1253	1291	1330	1384	1515	16427
BRUXELLES-CAPITALE	1142	1086	1104	1105	1146	1018	1052	1012	1122	1042	1086	1187	13182
HAL-VILVORDE	494	421	411	405	395	406	405	406	433	407	449	477	5109
LOUVAIN	351	326	376	360	333	335	344	317	326	335	328	371	4102
NIVELLES	267	206	271	261	225	243	237	231	240	251	237	254	2923
PROV. DE BRABANT	2254	2039	2242	2131	2099	2002	2038	1966	2121	2035	2100	2289	25316
ATH	112	82	99	75	88	101	98	91	70	100	77	100	1093
CHARLEROI	509	447	486	523	501	454	433	450	437	453	464	521	5678
MONS	312	257	313	330	324	267	281	266	287	295	292	316	3540
MOUSCRON	98	81	81	97	81	65	64	76	79	65	72	77	936
SOIGNIES	202	164	191	189	179	176	166	167	173	187	189	198	2181
THUIN	174	148	142	173	147	137	136	127	150	132	160	178	1804
TOURNAI	199	157	187	163	201	144	156	164	165	166	146	209	2057
PROV. DE HAINAUT	1606	1336	1499	1550	1521	1344	1334	1341	1361	1398	1400	1599	17289
HUY	139	121	122	124	125	112	103	79	115	104	131	134	1409
LIEGE	758	663	721	761	721	626	686	671	670	707	682	815	8481
VERVIERS	293	239	200	248	243	271	229	233	228	228	255	294	3041
WAREMME	91	69	74	68	78	70	67	71	76	80	85	110	939
PROV. DE LIEGE	1281	1092	1197	1201	1167	1079	1085	1054	1089	1119	1153	1353	13870
HASSETL	197	192	183	215	197	181	199	196	201	215	187	223	2386
MAASEIK	92	92	100	94	91	83	97	96	89	82	91	97	1104
TONGRES	155	117	111	143	143	91	114	117	133	138	109	136	1507
PROV. DE LIMBOURG	444	401	394	452	431	355	410	409	423	435	387	456	4997
ARLON	50	42	48	46	56	32	36	41	47	33	53	54	538
BASTOGNE	51	49	42	55	48	34	28	33	32	47	40	34	493
MARCHE-EN-FAMENNE	56	43	38	34	48	46	50	46	43	55	51	46	556
NEUFCHATEAU	62	48	62	64	50	54	55	56	48	52	63	54	668
VIRTON	49	42	43	51	53	40	46	46	55	41	33	54	553
PROV. DE LUXEMBOURG	268	224	233	250	255	206	215	222	225	228	240	242	2808
DINANT	104	68	115	113	104	101	84	93	97	96	99	101	1175
NAMUR	289	249	278	294	256	248	243	240	283	285	305	309	3279
PHILIPPEVILLE	65	60	47	61	54	55	65	41	62	65	58	52	685
PROV. DE NAMUR	458	377	440	468	414	404	392	374	442	446	462	462	5139
Alost	287	221	259	246	247	216	211	259	228	249	267	259	2949
TERNONDE	198	150	169	149	177	148	141	173	141	156	181	195	1978
Eeklo	83	87	84	81	82	67	70	65	76	80	91	80	946
GAND	559	480	551	576	461	436	450	443	458	476	489	585	5964
AUDENARDE	136	118	145	120	133	108	103	118	105	122	114	123	1445
SAINT-NICOLAS	211	183	180	215	197	197	179	183	176	178	168	192	2259
PROV. DE FLANDRE OC.	1474	1239	1388	1387	1297	1172	1154	1241	1184	1261	1310	1434	15541
BRUGES	242	207	237	211	223	192	204	206	175	225	208	237	2567
DIXHUEDE	53	50	52	44	45	43	39	40	41	38	51	40	536
YPRES	127	90	112	95	91	110	94	88	91	83	97	120	1198
COURTRAI	244	220	237	256	224	216	259	244	226	233	218	260	2837
OSTENDE	126	123	131	105	131	117	121	95	129	120	125	144	1467
ROULERS	129	95	113	102	104	91	108	98	82	105	114	116	1257
TIELT	75	71	66	93	91	61	60	54	55	86	69	83	864
FURNES	43	52	49	41	54	55	36	40	39	41	56	53	559
PROV. DE FLANDRE OR.	1039	908	997	947	963	885	921	865	838	931	938	1053	11285
LE ROYAUME	10451	8914	9792	9790	9521	8685	8860	8725	8974	9183	9374	10403	112672
REGION BRUXELLOISE	1142	1086	1184	1105	1146	1018	1052	1012	1122	1042	1086	1187	13182
REGION FLAMANDE	5429	4593	4968	4955	4793	4391	4545	4491	4495	4699	4796	5306	57461
REGION WALLONNE	3880	3235	3640	3730	3582	3276	3263	3222	3357	3442	3492	3910	42029

10.- DECES DANS LES GROUPES DE MOINS DE 20 ANS ET DE 60 ANS ET PLUS, PAR PROVINCE ET REGION EN 1977

Provinces et régions	Nombres absolus de décès suivant l'âge des décédés		Importance relative par rapport au nombre total des décès	
	Moins de 20 ans	60 ans et plus	Moins de 20 ans	60 ans et plus
Anvers	510	13 547	3,10	82,47
Brabant	608	20 974	2,40	82,85
Hainaut	413	14 226	2,39	82,28
Liège	288	11 487	2,08	82,82
Limbourg	274	3 739	5,48	74,82
Luxembourg	87	2 257	3,10	80,38
Namur	142	4 165	2,76	81,05
Flandre orientale	408	13 056	2,63	84,01
Flandre occidentale	354	9 361	3,14	82,95
<i>Le Royaume :</i>	<i>3 084</i>	<i>92 812</i>	<i>2,74</i>	<i>82,37</i>
Région bruxelloise	285	10 970	2,16	83,22
Région flamande	1 782	47 319	3,10	82,35
Région wallonne	1 017	34 523	2,42	82,14

11.- MORTALITE INFANTILE DE 1966 A 1977

(Enfants décédés avant d'avoir atteint l'âge d'un an)

Années	Taux bruts (1)			Taux corrigés (2)			Quotients (3)		
	Sexe masculin	Sexe féminin	Total	Sexe masculin	Sexe féminin	Total	Sexe masculin	Sexe féminin	Total
1966	27,30	22,03	24,73	27,15	21,93	24,61	26,97	21,01	24,06
1967	26,14	19,55	22,95	26,02	19,43	22,82	26,10	19,74	23,02
1968	24,63	18,64	21,72	24,50	18,56	21,61	23,76	17,98	20,95
1969	24,81	17,48	21,25	24,91	27,47	21,24	25,53	17,97	21,86
1970	24,08	17,93	21,09	24,09	17,94	21,10	23,71	18,07	20,98
1971	23,31	17,24	20,36	23,29	17,24	20,35	22,64	16,49	19,65
1972	20,95	16,56	18,32	20,82	16,46	18,70	20,54	16,58	18,61
1973	19,57	15,72	17,70	19,40	15,58	17,55	19,39	15,43	17,47
1974	19,70	14,91	17,38	19,55	14,80	17,24	19,33	14,23	16,85
1975	18,19	13,97	16,14	18,09	13,89	16,05	17,80	14,44	16,17
1976	17,28	13,14	15,27	17,31	13,17	15,30	17,64	12,75	15,27
1977	15,45	11,63	13,59	15,46	11,65	13,61			

(1) Rapport du nombre d'enfants décédés avant d'avoir un an pendant l'année considérée au nombre de naissances de la même année x 1 000.

(2) Rapport du nombre d'enfants décédés avant d'avoir un an pendant l'année considérée x 1 000 à la moyenne pondérée du nombre des naissances de l'année précédente (1/6) et de l'année considérée (5/6) (voir notes explicatives).

(3) Sur 1 000 naissances vivantes de l'année considérée : nombre de décédés de moins d'un an, appartenant à cette génération et décédés soit au cours de cette année-là, soit au cours de l'année suivante.

12.- MORTALITE INFANTILE DES BELGES ET DES ETRANGERS DE 1966 A 1977

Années	Belges			Etrangers			Total		
	M.	F.	M. + F.	M.	F.	M. + F.	M.	F.	M. + F.
A.- Nombres absolus									
1966	1 944	1 485	3 429	172	136	308	2 116	1 621	3 737
1967	1 797	1 258	3 055	173	127	300	1 970	1 385	3 355
1968	1 607	1 149	2 756	190	138	328	1 797	1 287	3 084
1969	1 610	1 072	2 682	200	131	331	1 810	1 203	3 013
1970	1 548	1 093	2 641	214	144	358	1 762	1 237	2 999
1971	1 503	1 043	2 546	193	143	336	1 696	1 186	2 882
1972	1 295	967	2 262	172	131	303	1 467	1 098	2 565
1973	1 121	860	1 981	182	128	310	1 303	988	2 291
1974	1 106	790	1 896	147	106	253	1 253	896	2 149
1975	954	696	1 650	166	116	282	1 120	812	1 932
1976	932	649	1 581	143	124	267	1 075	773	1 848
1977	834	598	1 432	131	93	224	965	691	1 656
B.- Taux pour 1 000 naissances vivantes									
1966	27,87	22,44	25,23	22,23	18,31	20,31	27,30	22,03	24,73
1967	26,63	19,86	23,35	21,91	16,96	19,50	26,14	19,55	22,95
1968	24,71	18,69	21,78	24,00	18,29	21,21	24,63	18,64	21,72
1969	24,89	17,57	21,33	24,17	16,77	20,58	24,81	17,48	21,25
1970	23,93	17,94	21,02	25,25	17,87	21,65	24,08	17,93	21,09
1971	23,51	17,22	20,45	21,89	17,39	19,72	23,31	17,24	20,36
1972	21,13	16,68	18,97	19,74	15,73	17,78	20,95	16,56	18,82
1973	19,28	15,79	17,59	21,57	15,28	18,44	19,57	15,72	17,70
1974	20,12	15,22	17,74	17,02	12,99	15,06	19,70	14,91	17,38
1975	18,12	13,97	16,10	18,60	14,00	16,38	18,19	13,97	16,14
1976	17,53	12,98	15,33	15,76	14,07	14,93	17,28	13,14	15,27
1977	15,73	11,92	13,87	13,91	10,08	12,02	15,45	11,63	13,59

13. - MORTALITE INFANTILE PAR ARRONDISSEMENT, PROVINCE ET REGION - 1977

ARRONDISSEMENTS PROVINCES REGIONS	MORT -NES	PRES. SANS VIE	JOURS							TOT 0 - < 7 J
			0	1	2	3	4	5	6	
ANVERS	46	49	41	13	7	2				63
MALINES	22	12	12	2	2	3				19
TURNHOUT	21	13	11	7	1	1				20
PROV. D'ANVERS	89	74	64	22	10	6				102
BRUXELLES-CAPITALE	59	31	29	6	4	4	1	7	5	56
HAL-VILFORDE	18	14	13	3	3	3	1	2		22
LOUVAIN	17	8	6	3	3	3				15
NIVELLES	13	9	7	4		2		1		14
PROV. DE BRABANT	107	62	55	16	10	9	2	10	5	107
ATH	4	1	2	1	1	1				5
CHARLEROI	33	16	9	5	5	4		1	1	25
MONS	15	13	10	5		2	1	1		19
MOUSCRON	2		1	1	1					3
SOIGNIES	6	3	4	1		1	1		1	8
THUIN	8	5	5			2	1	1	1	10
TOURNAI	8	3	2	3						5
PROV. DE HAINAUT	76	41	33	16	7	10	3	3	3	75
HUY	9	2		1	1		2			4
LIEGE	33	17	12	5	4	3	2	2	1	29
VERVIERS	16	4	3		2	1				6
WAREMME	2	1	1			2				3
PROV. DE LIEGE	60	24	16	6	7	6	4	2	1	42
HASSELT	28	10	10	4	1	2		2	1	20
MAASEIK	5	15	14	1	4	1	1			21
TONGRES	17	5	5	3	2	1				11
PROV. DE LIMBOURG	50	30	29	8	7	4	1	2	1	52
ARLON	3	2	2	2				1	1	6
BASTOGNE	1	1	1	1						2
MARCHE-EN-FAMENNE	5	2	1		1					2
NEUFCHATEAU	6	1	1			1		1		3
VIRTON	5	3	3		1	1				5
PROV. DE LUXEMBOURG	20	9	8	3	2	2		2	1	18
DINANT	3	4	4			1	1			6
NAMUR	13	4	3	4	1	1	1		1	11
PHILIPPEVILLE	7	3	3						1	4
PROV. DE NAMUR	23	11	10	4	1	2	2		2	21
Alost	15	11	12	4			1	1		18
TERMONDE	6	6	5	3		1				9
EEKLO	7	3	3	2			1			6
GAND	37	15	14	5	4	1	1	2		27
AUDENARDE	3	3	3	1				1		5
SAINT-NICOLAS	9	8	11	2		1	1		1	16
PROV. DE FLANDRE OC.	77	46	48	17	4	3	4	4	1	81
BRUGES	14	8	7	3		2				12
DIXMUE	2	2	3						1	4
YPRES	8	4	2	2			1		1	6
COURTRAI	16	14	16	6	4		1	1		28
OSTENDE	8	2	2	1	1					4
ROULERS	8	9	8	5	1				1	15
TIELT	5	2	2	1	1			1		5
FURNES	1	3	1	1	1		2			5
PROV. DE FLANDRE OR.	62	44	41	19	8	2	4	2	3	79
LE ROYAUME	564	341	304	111	56	44	20	25	17	577
REGION BRUXELLOISE	59	31	29	6	4	4	1	7	5	56
REGION FLAMANDE	313	216	201	72	35	18	10	10	5	351
REGION WALLONNE	192	94	74	33	17	22	9	8	7	170

A. - SEXE MASCULIN

SEMAINES				MOIS						ANS					TOTAL
1	2	3	TOT 0 - < 28 J	28 J < 2	2 - < 3	3 - < 6	6 - < 9	9 - < 12	TOT 0 - < 12 M	1	2	3	4	TOT 1 - < 5	
3	1	1	68	7	1	12	6	3	97	5	7	3	2	17	114
		1	20	1	1	2	1		25	1			1	2	27
3			23	3	4	1	4	1	36	1				1	37
6	1	2	111	11	6	15	11	4	158	7	7	3	3	20	178
5	2		63	4	8	13	6	4	98	6	5	2	5	18	116
3	3		28	4	3	5	2	2	44	3	1		1	5	49
	1		16		3	2	2	1	24	3				3	27
1			15	4	2	3	1		25	5	2	4		11	36
9	6		122	12	16	23	11	7	191	17	8	6	6	37	228
			5			1	1	1	8						8
3	1		29	1	2	5	3	1	41	3	2	3	1	9	50
1	3		23		3	1		1	28	2				2	30
		1	4						4			1		1	5
1	1	1	11		1	5		1	18				1	1	19
1			11		1	1			13	3	3			6	19
	1	1	7	3	1	2			13	2	3	2		7	20
6	6	3	90	4	8	15	4	4	125	10	8	6	2	26	151
1			5	3	1	1			10	1				1	11
5	2		36	5	2	3	5	1	52	2	5	1	1	9	61
1		2	9	1	2	2	2		16	1		1		2	18
		1	4				2		6		1			1	7
7	2	3	54	9	5	6	9	1	84	4	6	2	1	13	97
1	1		22	4	1	6	3		36	3		2	2	7	43
1	2		24		3	2	2		31	1	3	1		5	36
1	1	1	14	3		3	2	1	23	2	1		1	4	27
3	4	1	60	7	4	11	7	1	90	6	4	3	3	16	106
			6				1		7			1	1	2	9
			2		1				3					3	3
		1	2			1			3					3	3
		1	4			1			5	1	1			2	7
		1	6		2				8	1				1	9
		2	20		3	2	1		26	2	1	1	1	5	31
			6	2			1		9	1	1	1	1	4	13
1			12	3	3	4	3	1	26	2	3	1		6	32
			4		1	2			7		1			1	8
1			22	5	4	6	4	1	42	3	5	2	1	11	53
1	2		21		1	1		1	24	1		1	1	3	27
1	1		11			3	1	1	16	1			2	3	19
1			7			2			9			1	1	2	11
	1	1	29	6	8	4	6	2	55	3	4		2	9	64
1			6			2		1	9		2			2	11
1			17			3		1	21	3	1	2	1	7	28
5	4	1	91	6	9	15	7	6	134	8	7	4	7	26	160
2			14	2	2	3	3	2	26	2	2			4	30
			4		1				5	1	1			3	8
			6	1					8			1		1	9
2			30		1	2	2	1	36	2	2	1	1	6	42
	1	1	6	2		1	1	1	10	2	1			3	13
1			16	1		1			18		1			1	19
			5	1					6					6	6
			5				1		6	1				1	7
5	1	1	86	7	5	5	8	4	115	8	7	2	2	19	134
42	24	13	656	61	60	98	62	28	965	65	53	29	26	173	1138
5	2		63	4	8	13	6	4	90	6	5	2	5	18	116
22	14	5	392	35	30	53	37	18	565	35	26	12	16	89	654
15	8	8	201	22	22	32	19	6	302	24	22	15	5	66	368

13. - MORTALITE INFANTILE PAR ARRONDISSEMENT, PROVINCE ET REGION - 1977

ARRONDISSEMENTS PROVINCES REGIONS	MORT -NES	PRES. SANS VIE	JOURS							TOT 0 - < 7 J
			0	1	2	3	4	5	6	
ANVERS	46	26	24	2	2	6	4	2	1	41
MALINES	12	7	6	1		1	2	1		11
TURNHOUT	17	14	11	3	2	2				18
PROV. D'ANVERS	75	47	41	6	4	9	6	3	1	70
BRUXELLES-CAPITALE	47	22	15	10	3	4	1	1	2	36
HAL-VILVORDE	18	3	4	4					1	9
LOUVAIN	21	13	12	1	1	3	1	2		20
NIVELLES	19	5	3	3						6
PROV. DE BRABANT	105	43	34	18	4	7	2	3	3	71
ATH	3	1	1		1					2
CHARLEROI	30	9	4	4	2	1	1	1		13
MONS	14	15	15	2						17
MOUSCRON	6	2	2							2
SOIGNIES	12	5	5		1					6
THUIN	8	1	1							1
TOURNAI	9	4	3	3		1				7
PROV. DE HAINAUT	82	37	31	9	4	2	1	1		48
HUY	3	3	3							3
LIEGE	37	8	7	5	1		4		1	18
VERVIERS	10	8	6	3	1	1	2			13
WAREMME	3									
PROV. DE LIEGE	53	19	16	8	2	1	6		1	34
HASSELT	25	11	10	2				1		13
MAASEIK	15	2	2	2						4
TONGRES	9	8	8	4	2		1	1	2	18
PROV. DE LIMBOURG	49	21	20	8	2		1	2	2	35
ARLON	2	1		1						1
BASTOGNE	1	2	2	1				1	1	5
MARCHE-EN-FAMENNE	1	4	4							4
NEUFCHATEAU	2									
VIRTON	4									
PROV. DE LUXEMBOURG	10	7	6	2				1	1	10
DINANT	6						1	1		2
NAMUR	23	7	6	1	3					10
PHILIPPEVILLE	3	2	1	1			1	1		4
PROV. DE NAMUR	32	9	7	2	3		2	2		16
Alost	12	7	7			1	1	1		10
TERMONDE	11	8	5	6			1			12
EKLO	2	3	3							3
GAND	20	5	6	1	4	2	1			14
AUDENARDE	7	2	2							2
SAINT-NICOLAS	8	5	6	1						7
PROV. DE FLANDRE OC.	60	30	29	8	4	3	3	1		48
BRUGES	11	9	7	2	1	1	1			12
DIXMUEDE		1				1				1
YPRES	6	3	2	1	1	1				5
COURTRAI	12	12	11	4	3		2	2	1	23
OSTENDE	8									
ROULERS	6	4	5			1	2	1		9
TIELT	6			1						1
FURNES	4	1	1		1					2
PROV. DE FLANDRE OR.	53	30	26	8	6	4	5	3	1	53
LE ROYAUME	519	243	210	69	29	26	26	16	9	385
REGION BRUXELLOISE	47	22	15	10	3	4	1	1	2	36
REGION FLAMANDE	276	144	132	35	17	19	16	11	5	235
REGION WALLONNE	196	77	63	24	9	3	9	4	2	114

B. - SEXE FEMININ

SEMAINES				MOIS						ANS					TOTAL
1	2	3	TOT 0 - < 28 J	28 J < 2	2 - < 3	3 - < 6	6 - < 9	9 - < 12	TOT 0 - < 12 M	1	2	3	4	TOT 1 - < 5	
1	1	2	45	4	6	8	1	2	66	6	4	6	1	17	83
1	1		13	1	2	2	2	2	20			2		2	22
4			22	2	1	3	3	2	33	2	3		1	6	39
6	2	2	80	7	9	13	6	4	119	8	7	8	2	25	149
5	2	1	44	7	8	8	5	2	74	7	1	3	1	12	86
3	1	3	16	1	4	4	2		27	1			2	3	30
		1	21	4	2	4	1	1	33	1	1	2		4	37
1		1	8	2		3	3		16	3	1	1		5	21
9	3	6	89	14	14	19	11	3	150	12	3	6	3	29	174
		1	3						3	1				1	4
1		1	15	1	1	7	1	1	26	5	1	2	2	10	36
1	1		19	1	1		2	1	24	4		1		5	29
			2			2			4						4
			6		3	1			10			1		1	11
2	1		4		1		1	1	7			2		2	9
			7	1	1	1			10			2		2	12
4	2	2	56	3	7	11	4	3	84	10	1	8	2	21	105
	1		4	1		1			6						6
2	5		25	2	4	6	1	1	39	3	4	1	3	11	50
	2		15	1	2	1	2	1	22		2	1		3	25
1			1			1			2						2
3	8		45	4	6	9	3	2	69	3	6	2	3	14	83
1	1		15	3	1	2	4		25	4	1	3	2	10	35
1			5	1	1	1	3		11		2			2	13
1			19	1					20	1				1	21
3	1		39	5	2	3	7		56	5	3	3	2	13	69
			1						1			1	1	2	3
			5	1					6					1	7
			4			1			5	1				1	6
	1		1			2			2					1	2
								1	2					1	3
	1		11	1		3		1	16	1	1	1	2	5	21
			2		2		1		5						5
2			12	1	2	2		1	18	1	1	1	1	4	22
1			5		1				6	1	1			2	8
3			19	1	5	2	1	1	29	2	2	1	1	6	35
			10		1	1	1	2	15	3	3		1	7	22
3	1		16	2		1	3		22	1	1			2	24
			3		1				4						4
4		1	19	1	5	4	2	2	33	2	2			4	37
	1		3			1		1	5						5
			7	1					8	2	1			3	11
7	2	1	58	4	7	7	6	5	87	8	7		1	16	103
		1	13	1			1	1	16	2			1	3	19
	1		2				1		3	2				2	5
			5		1	1	1	1	9	1		1	1	3	12
2	1		26	1		1	3	2	33	1		1	2	4	37
			1	1			3		4					2	6
		1	10					1	11		2			2	11
			1					1	2		1		1	2	4
			2	1					3		1			1	4
2	2	2	59	4	1	2	9	6	81	6	4	2	5	17	98
37	21	13	456	43	51	69	47	25	691	55	34	31	21	141	832
5	2	1	44	7	8	8	5	2	74	7	1	3	1	12	86
21	8	9	273	25	25	33	31	16	403	29	22	15	12	78	481
11	11	3	139	11	18	28	11	7	214	19	11	13	8	51	265

14.- MORTALITE INFANTILE MASCULINE ET FEMININE SELON L'AGE AU MOMENT DU DECES, DE 1962 A 1977

Année de décès	Sexe	< 1 jour	1 jour	7 jours	14 jours	21 jours	28 jours	2 mois	3 mois	6 mois	Total moins de 1 an
			- < 7 jours	- < 14 jours	- < 21 jours	- < 28 jours	- < 2 mois	- < 3 mois	- < 6 mois	- < 12 mois	
1962	M	816	567	106	46	46	174	136	301	226	2 418
	F	639	402	87	46	37	138	118	224	161	1 852
	-	1 455	969	193	92	83	312	254	525	387	4 270
1963	M	814	573	110	60	54	150	161	332	226	2 480
	F	645	375	87	53	36	137	112	211	192	1 848
	-	1 459	948	197	113	90	287	273	543	418	4 328
1964	M	782	592	101	54	55	151	137	288	191	2 351
	F	537	385	88	36	41	104	109	218	208	1 726
	-	1 319	977	139	90	96	255	246	506	399	4 077
1965	M	689	538	89	52	43	155	109	239	171	2 085
	F	554	386	64	46	33	112	81	161	162	1 599
	-	1 243	924	153	98	76	267	190	400	333	3 684
1966	M	675	571	117	61	35	131	107	201	218	2 116
	F	518	410	81	39	31	107	88	175	172	1 621
	-	1 193	981	198	100	66	238	195	376	390	3 737
1967	M	652	561	106	39	34	111	96	207	164	1 970
	F	421	409	56	31	24	87	53	160	144	1 385
	-	1 073	970	162	70	58	198	149	367	308	3 355
1968	M	579	508	72	40	31	100	87	214	166	1 797
	F	414	317	60	33	21	81	84	137	140	1 287
	-	993	825	132	73	52	181	171	351	306	3 084
1969	M	634	503	75	41	31	105	91	166	164	1 810
	F	412	276	73	33	26	85	64	119	115	1 203
	-	1 046	779	148	74	57	190	155	285	279	3 013
1970	M	590	441	83	48	36	102	79	197	186	1 762
	F	392	304	56	46	26	94	57	120	142	1 237
	-	982	745	139	94	62	196	136	317	328	2 999
1971	M	618	394	90	32	36	133	67	174	152	1 696
	F	412	271	49	39	29	78	64	121	123	1 186
	-	1 030	665	139	71	65	211	131	295	275	2 882
1972	M	504	389	74	32	19	78	82	144	145	1 467
	F	379	294	54	31	15	68	60	90	107	1 098
	-	883	683	128	63	34	146	142	234	252	2 565
1973	M	456	358	54	34	16	65	75	142	103	1 303
	F	309	261	51	25	18	69	37	110	108	988
	-	765	619	105	59	34	134	112	252	211	2 291
1974	M	465	304	68	28	22	78	70	124	94	1 253
	F	297	214	49	28	14	50	53	106	85	896
	-	762	518	117	56	36	128	123	230	179	2 149
1975	M	404	296	50	37	22	67	54	106	84	1 120
	F	318	179	58	25	15	43	30	68	76	812
	-	722	475	108	62	37	110	84	174	160	1 932
1976	M	363	305	51	33	19	71	50	104	79	1 075
	F	239	204	37	29	10	50	45	92	67	773
	-	602	509	88	62	29	121	95	196	146	1 848
1977	M	304	273	42	24	13	61	60	98	90	965
	F	210	175	37	21	13	43	51	69	72	691
	-	514	448	79	45	26	104	111	167	162	1 656

15. - DECES DE MOINS D'UN AN PAR MOIS, SEXE, ARRONDISSEMENT, PROVINCE ET REGION - 1977

BELGES + ETRANGERS
(RESID.)

A. - SEXE MASCULIN

LIEU DE RESIDENCE HABITUELLE	MOIS DU DECES												TOTAL
	1	2	3	4	5	6	7	8	9	10	11	12	
ANVERS	15	8	8	5	8	10	6	3	9	10	8	7	97
MALINES	3	1		2	2	5		3	2	3	3	1	25
TURNHOUT	4		1	3	2	3	3	7	2	4	4	3	36
PROV. D'ANVERS	22	9	9	10	12	18	9	13	13	17	15	11	158
BRUXELLES-CAPITALE	7	7	9	9	7	6	13	6	8	8	10	8	98
HAL-VILVORDE	4	1	3	5	6	6	3	3	4	6	1	2	44
LOUVAIN	2	2		2	2	2	1	1	4	4	1	3	24
NIVELLES	1	3	2	4	1	2	1	2	2	3	4		25
PROV. DE BRABANT	14	13	14	20	16	16	18	12	18	21	16	13	191
ATH			1		1	1		1	2	1		1	8
CHARLEROI	3	4	5	4	5	5	1	2	4	1	3	4	41
MONS	1	5	3	4	4		1	3		3		4	28
HOUSCRON				1					1	1		1	4
SOIGNIES	5	2	1	1	2	1	2	1	1		1	1	18
THUIN	2	1		1	1	1	2	1	2	1	1		13
TOURNAI			2	3		1		1	1	2	1	2	13
PROV. DE HAINAUT	11	12	12	14	13	9	6	9	11	9	6	13	125
HUY	1		1	1	1	2		2			1	1	10
LIEGE	4	6	8	2	6	3	2	3	6	4	4	4	52
VERVIERS		1		3	4	4	1	1			1	1	16
WAREMME	2		1			2				1			6
PROV. DE LIEGE	7	7	10	6	11	11	3	6	6	5	6	6	84
HASSELT	2	2	2	2	1	4	2	7	6	5	1	2	36
MAASEIK	3	7	2	2	2	1	1	3	2	3	2	3	31
TONGRES	2	3	3		2	1	2	1	3		1	5	23
PROV. DE LIMBOURG	7	12	7	4	5	6	5	11	11	8	4	10	90
ARLON	1		1	1	1				1		1	1	7
BASTOGNE			1	1				1					3
MARCHE-EN-FAMENNE	1		1									1	3
NEUFCHATEAU		1	1				1	1			1		5
VIRTON		1	1	3	2				1				8
PROV. DE LUXEMBOURG	2	2	5	5	3		1	2	2		2	2	26
DINANT	1			1	1	1		2	2			1	9
NAMUR	6	3	1	1	2	2	2		1	2	1	5	26
PHILIPPEVILLE	2				2	1				1		1	7
PROV. DE NAMUR	9	3	1	2	5	4	2	2	3	3	1	7	42
Alost	3	2		1	3			1	4	3	2	5	24
TERMONDE	2			3	2	1	1		2	3		2	16
Eeklo				2	1	1	2		1	1		1	9
GAND	5	3	9	2	3	6	3	5	7	2	2	8	55
AUDENARDE	1			1	1			1	1			4	9
SAINT-NICOLAS	2	4		2	2	2		1	1	3	1	3	21
PROV. DE FLANDRE OC.	13	9	9	11	12	10	6	8	16	12	5	23	134
BRUGES		2	2	1	6	1	2	4	3	2	2	1	26
DIXMUDE	1		1	2		1							5
YPRES		3		1	1				1	1		1	8
COURTRAI	2	3	1	6	5	6	2	2	4	1	2	2	36
OSTENDE	1	2	3			1		1	1		1		10
ROULERS	2	1	1		1	3		2	2	1	1	4	18
TIELT		1		1			2	1				1	6
FURNES							1	1	1		1	2	6
PROV. DE FLANDRE OR.	6	12	8	11	13	12	7	11	12	5	7	11	115
LE ROYAUME	91	79	75	83	90	86	57	74	92	80	62	96	965
REGION BRUXELLOISE	7	7	9	9	7	6	13	6	8	8	10	8	98
REGION FLAMANDE	54	45	36	43	50	54	31	47	60	52	33	60	565
REGION WALLONNE	30	27	30	31	33	26	13	21	24	20	19	28	302

15. - DECES DE MOINS D'UN AN PAR MOIS, SEXE, ARRONDISSEMENT, PROVINCE ET REGION - 1977

BELGES + ETRANGERS
(RESID.)

B. - SEXE FEMININ

LIEU DE RESIDENCE HABITUELLE	MOIS DU DECES												TOTAL
	1	2	3	4	5	6	7	8	9	10	11	12	
ANVERS	8	3	9	11	3	2	4	7	3	3	6	7	66
MALINES	2	1	3	2	2	2	2		2	2	1	1	20
TURNHOUT	6	6	1	2	3	1		3	1	4	4	2	33
PROV. D'ANVERS	16	10	13	15	8	5	6	10	6	9	11	10	119
BRUXELLES-CAPITALE	6	10	6	3	6	2	7	8	4	6	6	10	74
HAL-VILVORDE	4	3	1	1	2	3	3	2	2	2	2	4	27
LOUVAIN	1	3	3		2	2	4	5	4	6	2	1	33
NIVELLES	2	1	1		1	2	2	1		1	3	2	16
PROV. DE BRABANT	13	17	11	4	11	9	16	16	10	13	13	17	150
ATH				1		1				1			3
CHARLEROI	1	4	1	1	3	3	3	1	3	3	2	1	26
MONS	1		1	1	1	3	1	3		5	1	7	24
MOUSCRON				1					1	2			4
SOIGNIES	2			2	1		2		1	2			10
THUIN			1		1	1			1			3	7
TOURNAI	3		1		2	1	1	1				1	10
PROV. DE HAINAUT	7	4	4	6	8	9	7	5	6	13	3	12	84
HUY			1	1	1		1		1		1		6
LIEGE	3	3	5	5	2	3	2	2	2	4	6	2	39
VERVIERS		1	1	2	3	4	2	3	2	1	2	1	22
WAREMME			1								1		2
PROV. DE LIEGE	3	4	8	8	6	7	5	5	5	5	10	3	69
HASSELT	1	1	1	2		3		3	2	2	7	3	25
MAASEIK	1		3	2	1			1	1		2		11
TONGRES	2	2		3	2		3	3	1	1	2	1	20
PROV. DE LIMBOURG	4	3	4	7	3	3	3	7	4	3	11	4	56
ARLON						1							1
BASTOGNE	1		1		1	1	1			1			6
MARCHE-EN-FAMENNE	3					1	1						5
NEUFCHATEAU	1										1		2
VIRTON							1	1					2
PROV. DE LUXEMBOURG	5		1		1	3	3	1		1	1		16
DINANT				2	1		1				1		5
NAMUR	3	2	1	1	1	2		1	5	1	1		18
PHILIPPEVILLE	2	1			1				1	1			6
PROV. DE NAMUR	5	3	1	3	3	2	1	1	6	2	2		29
ALOST	1	2	1	1	1	2			4		1	2	15
TERMONDE	2	2			6		2		4	3	1	2	22
EKLO		1	1						1	1			4
GAND	2	4	4	3	4	4	3	2	3	3	1		33
AUDENARDE	1	1			1	2							5
SAINT-NICOLAS	2			1		3			1	1			8
PROV. DE FLANDRE OC.	8	10	6	5	12	11	5	2	13	8	3	4	87
BRUGES	2		1		3	1	1	3		1	2	2	16
DIXHUEDE				1					1	1			3
YPRES	2	1					2	1		1	2		9
COURTRAI	4		4	2	6	1	2	2	4	4	1	3	33
OSTENDE				1	2				1				4
ROULERS	5						2			2	2		11
TIELT						1						1	2
FURNES	1	1	1										3
PROV. DE FLANDRE OR.	14	2	6	4	11	3	7	6	6	9	7	6	81
LE ROYAUME	75	53	54	52	63	52	53	53	56	63	61	56	691
REGION BRUXELLOISE	6	10	6	3	6	2	7	8	4	6	6	10	74
REGION FLAMANDE	47	31	33	32	38	27	28	32	35	35	36	29	403
REGION WALLONNE	22	12	15	17	19	23	18	13	17	22	19	17	214

16.- MORTALITE INFANTILE MASCULINE, PAR PROVINCE, PAR REGION ET PAR MOIS EN 1977

Provinces et régions	Janvier	Février	mars	avril	mai	juin	juillet	août	sep- tembre	octo- bre	novem- bre	décem- bre	Total
Anvers	22	9	9	10	12	18	9	13	13	17	15	11	158
Brabant	14	13	14	20	16	16	18	12	18	21	16	13	191
Hainaut	11	12	12	14	13	9	6	9	11	9	6	13	125
Liège	7	7	10	6	11	11	3	6	6	5	6	6	84
Limbourg	7	12	7	4	5	6	5	11	11	8	4	10	90
Luxembourg	2	2	5	5	3		1	2	2		2	2	26
Namur	9	3	1	2	5	4	2	2	3	3	1	7	42
Flandre orientale	13	9	9	11	12	10	6	8	16	12	5	23	134
Flandre occidentale	6	12	8	11	13	12	7	11	12	5	7	11	115
<i>La Royaume :</i>	<i>91</i>	<i>79</i>	<i>75</i>	<i>83</i>	<i>90</i>	<i>86</i>	<i>57</i>	<i>74</i>	<i>92</i>	<i>80</i>	<i>62</i>	<i>96</i>	<i>965</i>
Région bruxelloise	7	7	9	9	7	6	13	6	8	8	10	8	98
Région flamande	54	45	36	43	50	54	31	47	60	52	33	60	565
Région wallonne	30	27	30	31	33	26	13	21	24	20	19	28	302

17.- MORTALITE INFANTILE MASCULINE, PAR MOIS, DE 1969 A 1977

Années	janvier	fevrier	mars	avril	mai	juin	juil- let	août	sep- tembre	octo- bre	novem- bre	décem- bre	Total
Nombre absolus													
1969	163	158	165	144	149	147	144	134	123	151	153	179	1 810
1970	191	141	154	153	155	149	143	128	131	148	119	155	1 762
1971	173	142	155	139	130	149	135	117	113	138	140	165	1 696
1972	138	124	130	115	129	99	136	116	117	116	128	119	1 467
1973	128	114	118	94	106	119	111	95	100	113	102	103	1 303
1974	111	108	112	111	100	107	98	90	100	111	115	90	1 253
1975	110	83	93	89	115	97	87	78	76	102	87	103	1 120
1976	84	99	93	91	87	94	93	92	67	102	86	87	1 075
1977	91	79	75	83	90	86	57	74	92	80	62	96	965
Nombres proportionnels													
1969	9,01	8,73	9,12	7,96	8,23	8,12	7,96	7,40	6,79	8,34	8,45	9,89	100,00
1970	10,84	8,00	8,74	8,68	8,80	8,46	8,12	7,26	7,43	8,12	6,75	8,80	100,00
1971	10,20	8,37	9,14	8,20	7,66	8,79	7,96	6,90	6,66	8,14	8,25	9,73	100,00
1972	9,41	8,45	8,86	7,84	8,79	6,75	9,27	7,91	7,98	7,91	8,72	8,11	100,00
1973	9,82	8,75	9,06	7,21	8,14	9,13	8,52	7,29	7,68	8,67	7,83	7,90	100,00
1974	8,86	8,62	8,94	8,86	7,9	8,54	7,82	7,18	7,98	8,86	9,18	7,18	100,00
1975	9,82	7,41	8,30	7,94	10,27	8,66	7,77	6,96	6,79	9,11	7,77	9,20	100,00
1976	7,81	9,21	8,65	8,47	8,09	8,74	8,65	8,56	6,23	9,49	8,00	8,09	100,00
1977	9,43	8,19	7,77	8,60	9,33	8,91	5,91	7,67	9,53	8,29	6,42	9,95	100,00

18.- MORTALITE INFANTILE FEMININE, PAR PROVINCE, PAR REGION ET PAR MOIS - 1977

Provinces et régions	Janvier	Février	Mars	Avril	Mai	Juin	Juillet	Août	Septem- bre	Octo- bre	Novem- bre	Décem- bre	Total
Anvers	16	10	13	15	8	5	6	10	6	9	11	10	119
Brabant	13	17	11	4	11	9	16	16	10	13	13	17	150
Hainaut	7	4	4	6	8	9	7	5	6	13	3	12	84
Liège	3	4	8	8	6	7	5	5	5	5	10	3	69
Limbourg	4	3	4	7	3	3	3	7	4	3	11	4	56
Luxembourg	5	-	1	-	1	3	3	1	-	1	1	-	16
Namur	5	3	1	3	3	2	1	1	6	2	2	-	29
Flandre orientale	8	10	6	5	12	11	5	2	13	8	3	4	87
Flandre occidentale	14	2	6	4	11	3	7	6	6	9	7	6	81
<i>Le Royaume :</i>	<i>75</i>	<i>53</i>	<i>54</i>	<i>52</i>	<i>63</i>	<i>52</i>	<i>53</i>	<i>53</i>	<i>56</i>	<i>63</i>	<i>61</i>	<i>56</i>	<i>691</i>
Région bruxelloise	6	10	6	3	6	2	7	8	4	6	6	10	74
Région flamande	47	31	33	32	38	27	28	32	35	35	36	29	403
Région wallonne	22	12	15	17	19	23	18	13	17	22	19	17	214

19.- MORTALITE INFANTILE FEMININE, PAR MOIS, DE 1969 A 1977

Années	Janvier	Février	Mars	Avril	Mai	Juin	Juillet	Août	Septem- bre	Octo- bre	Novem- bre	Décem- bre	Total
Nombres absolus													
1969	108	92	112	94	105	104	103	106	84	102	101	92	1 203
1970	132	111	114	104	106	87	92	98	90	80	116	107	1 237
1971	121	106	120	114	91	87	76	92	71	92	101	115	1 136
1972	108	98	103	79	100	86	112	92	65	77	82	96	1 098
1973	97	90	83	91	85	75	86	81	75	80	64	81	988
1974	83	78	76	61	90	58	72	83	68	77	74	76	896
1975	78	58	72	68	56	59	65	75	62	54	74	91	812
1976	76	65	77	54	60	63	77	58	51	58	64	70	773
1977	75	53	54	52	63	52	53	53	56	63	61	56	691
Nombres proportionnels													
1969	8,98	7,65	9,31	7,81	8,73	8,64	8,56	8,81	6,98	8,48	8,40	7,65	100,00
1970	10,67	8,97	9,22	8,41	8,57	7,03	7,44	7,92	7,27	6,47	9,38	8,65	100,00
1971	10,20	8,94	10,12	9,61	7,67	7,33	6,41	7,76	5,99	7,76	8,51	9,70	100,00
1972	9,84	8,93	9,38	7,19	9,11	7,83	10,20	8,38	5,92	7,01	7,47	8,74	100,00
1973	9,82	9,11	8,40	9,21	8,60	7,59	8,70	8,20	7,59	8,10	6,48	8,20	100,00
1974	9,26	8,71	8,48	6,81	10,05	6,47	8,04	9,26	7,59	8,59	8,26	8,48	100,00
1975	9,61	7,14	8,87	8,37	6,90	7,27	8,00	9,24	7,63	6,65	9,11	11,21	100,00
1976	9,83	8,41	9,86	6,99	7,76	8,15	9,96	7,50	6,60	7,50	8,28	9,06	100,00
1977	10,85	7,67	7,81	7,53	9,12	7,53	7,67	7,67	8,10	9,12	8,83	8,10	100,00

20.- REPARTITION EN % DES DECES D'ENFANTS DE MOINS D'UN AN, SELON LEUR SEXE ET LEUR AGE, DE 1964 A 1977

Année de décès	< 1 jour	1 jour - < 7 jours	7 jours - < 14 jours	14 jours - < 21 jours	21 jours - < 28 jours	28 jours - < 2 mois	2 mois - < 3 mois	3 mois - < 6 mois	6 mois - < 12 mois
A. - Sexe masculin									
1964	33,26	25,18	4,30	2,30	2,34	6,42	5,83	12,25	8,12
1965	33,05	25,80	4,27	2,49	2,06	7,44	5,23	11,46	8,20
1966	31,90	26,99	5,53	2,88	1,65	6,19	5,06	9,50	10,30
1967	33,10	28,48	5,38	1,98	1,73	5,63	4,87	10,51	8,32
1968	32,22	28,27	4,01	2,23	1,72	5,56	4,94	11,91	9,24
1969	35,03	27,79	4,14	2,27	1,71	5,80	5,03	9,17	9,06
1970	33,49	25,03	4,71	2,72	2,04	5,79	4,48	11,18	10,56
1971	36,44	23,23	5,31	1,89	2,12	7,84	3,95	10,26	8,95
1972	34,36	26,52	5,04	2,18	1,30	5,31	5,59	9,82	9,88
1973	35,00	27,47	4,14	2,61	1,23	4,99	5,76	10,90	7,90
1974	37,11	24,26	5,43	2,23	1,76	6,22	5,59	9,90	7,50
1975	36,07	26,43	4,47	3,30	1,96	5,98	4,82	9,47	7,50
1976	33,77	28,37	4,74	3,07	1,77	6,60	4,65	9,67	7,35
1977	31,50	28,29	4,35	2,49	1,35	6,32	6,22	10,15	9,33
B. - Sexe féminin									
1964	31,11	22,31	5,10	2,09	2,37	6,03	6,31	12,63	12,05
1965	34,65	24,08	4,00	2,94	2,06	7,00	5,07	10,07	10,13
1966	31,95	25,29	5,00	2,41	1,91	6,60	5,43	10,80	10,61
1967	30,40	29,53	4,04	2,24	1,73	6,28	3,83	11,55	10,40
1968	32,17	24,63	4,66	2,56	1,63	6,29	6,53	10,65	10,88
1969	34,25	22,94	6,07	2,74	2,16	7,07	5,32	9,89	9,56
1970	31,69	24,57	4,53	3,72	2,10	7,60	4,61	9,70	11,48
1971	34,74	22,85	4,13	3,29	2,44	6,58	5,40	10,20	10,37
1972	34,52	26,78	4,92	2,82	1,37	6,19	5,46	8,20	9,74
1973	31,28	26,42	5,16	2,53	1,82	6,99	3,74	11,13	10,93
1974	33,15	23,88	5,47	3,12	1,56	5,58	5,92	11,83	9,49
1975	39,16	22,04	7,14	3,08	1,85	5,30	3,70	8,37	9,36
1976	30,92	26,39	4,29	3,75	1,29	6,47	5,82	11,90	8,67
1977	30,39	25,33	5,35	3,04	1,88	6,22	7,38	9,99	10,42

21.- TAUX DE MORTALITE INFANTILE, PAR SEXE ET PAR AGE, DE 1964 A 1977

Année de décès	< 1 jour	1 jour 7 < jours	7 jours 14 < jours	14 jours 21 < jours	21 jours 28 < jours	28 jours 2 < mois	2 mois 3 < mois	3 mois 6 < mois	6 mois 12 < mois	Total 1 an
A.- Mortalité infantile masculine										
Taux pour 1 000 naissances vivantes de sexe masculin										
1964	9,46	7,16	1,22	0,65	0,67	1,83	1,66	3,49	2,31	28,45
1965	8,61	6,72	1,11	0,65	0,54	1,94	1,36	2,98	2,14	26,05
1966	8,71	7,37	1,51	0,79	0,45	1,69	1,38	2,59	2,81	27,30
1967	8,65	7,44	1,41	0,52	0,45	1,47	1,27	2,75	2,18	26,14
1968	7,94	6,96	0,99	0,55	0,42	1,37	1,19	2,93	2,28	24,63
1969	8,69	6,89	1,03	0,56	0,42	1,44	1,25	2,28	2,25	24,81
1970	8,06	6,03	1,13	0,66	0,49	1,39	1,08	2,69	2,54	24,08
1971	8,49	5,42	1,24	0,44	0,49	1,83	0,92	2,39	2,09	23,31
1972	7,20	5,55	1,06	0,46	0,27	1,11	1,17	2,06	2,07	20,95
1973	6,85	5,38	0,81	0,51	0,24	0,97	1,13	2,13	1,55	19,57
1974	7,31	4,78	1,07	0,44	0,35	1,23	1,10	1,95	1,48	19,70
1975	6,56	4,81	0,81	0,60	0,36	1,09	0,88	1,72	1,36	18,19
1976	5,83	4,90	0,82	0,53	0,31	1,14	0,81	1,67	1,27	17,28
1977	4,87	4,37	0,67	0,38	0,21	0,98	0,96	1,57	1,44	15,45
B.- Mortalité infantile féminine										
Taux pour 1 000 naissances vivantes de sexe féminin										
1964	6,87	4,92	1,13	0,46	0,52	1,33	1,39	2,79	2,66	22,07
1965	7,34	5,10	0,85	0,62	0,44	1,49	1,07	2,13	2,15	21,19
1966	7,04	5,57	1,10	0,53	0,42	1,45	1,20	2,38	2,34	22,03
1967	5,94	5,77	0,79	0,44	0,34	1,23	0,75	2,26	2,03	19,55
1968	6,00	4,59	0,87	0,48	0,30	1,17	1,22	1,98	2,03	18,64
1969	5,99	4,01	1,06	0,48	0,38	1,23	0,93	1,73	1,67	17,48
1970	5,68	4,41	0,81	0,67	0,38	1,36	0,83	1,74	2,06	17,93
1971	5,99	3,94	0,71	0,57	0,42	1,13	0,93	1,76	1,79	17,24
1972	5,72	4,43	0,81	0,47	0,23	1,03	0,91	1,36	1,61	16,56
1973	4,92	4,15	0,81	0,40	0,28	1,10	0,59	1,75	1,72	15,72
1974	4,94	3,56	0,82	0,47	0,23	0,83	0,88	1,76	1,41	14,91
1975	5,47	3,08	1,00	0,43	0,26	0,74	0,52	1,17	1,31	13,97
1976	4,06	3,47	0,63	0,49	0,17	0,85	0,77	1,56	1,14	13,14
1977	3,54	2,95	0,62	0,35	0,22	0,72	0,86	1,16	1,21	11,63

22.- MORTALITE INFANTILE DE 1964 A 1977, D'APRES LE SEXE ET LA LEGITIMITE DES ENFANTS

Années	Nombre de décès d'enfants âgés de moins d'un an (mort-nés non compris)											
	Sexe masculin				Sexe féminin				Total			
	Légitimes	Illégitimes	Total	Pour 1 000 naissances	Légitimes	Illégitimes	Total	Pour 1 000 naissances	Légitimes	Illégitimes	Total	Pour 1 000 naissances
1964	2 276	75	2 351	28,45	1 659	67	1 726	22,07	3 935	142	4 077	25,35
1965	2 016	69	2 085	26,05	1 542	57	1 599	21,19	3 558	126	3 684	23,69
1966	2 043	73	2 116	27,30	1 562	59	1 621	22,03	3 605	132	3 737	24,73
1967	1 883	87	1 970	26,14	1 329	56	1 385	19,55	3 212	143	3 355	22,95
1968	1 726	71	1 797	24,63	1 237	50	1 287	18,64	2 963	121	3 084	21,72
1969	1 720	90	1 810	24,81	1 171	32	1 203	17,48	2 891	122	3 013	21,25
1970	1 694	68	1 762	24,08	1 184	53	1 237	17,93	2 878	121	2 999	21,09
1971	1 636	60	1 696	23,31	1 135	51	1 186	17,24	2 771	111	2 882	20,36
1972	1 406	61	1 467	20,95	1 041	57	1 098	16,56	2 447	118	2 565	18,82
1973	1 243	60	1 303	19,57	947	41	988	15,72	2 190	101	2 291	17,70
1974	1 206	47	1 253	19,70	872	24	896	14,91	2 078	71	2 149	17,38
1975	1 069	51	1 120	18,19	780	32	812	13,97	1 849	83	1 932	16,14
1976	1 024	51	1 075	17,28	744	29	773	13,14	1 768	80	1 848	15,27
1977	927	38	965	15,45	669	22	691	11,63	1 596	60	1 656	13,59

23.- MORTALITE INFANTILE PAR SEXE, DANS LES DIVERSES PROVINCES ET REGIONS, EN 1976 ET 1977

Provinces et régions	Nombre de décès					
	1976			1977		
	Sexe masculin	Sexe féminin	Total	Sexe masculin	Sexe féminin	Total
Anvers	174	121	295	158	119	277
Brabant	215	157	372	191	150	341
Hainaut	138	99	237	125	84	209
Liège	119	69	188	84	69	153
Limbourg	94	76	170	90	56	146
Luxembourg	35	23	58	26	16	42
Namur	42	31	73	42	29	71
Flandre orientale	139	121	260	134	87	221
Flandre occidentale	119	76	195	115	81	196
<i>Le Royaume :</i>	<i>1 075</i>	<i>773</i>	<i>1 848</i>	<i>965</i>	<i>691</i>	<i>1 656</i>
Région bruxelloise	102	80	182	98	74	172
Région flamande	615	456	1 071	565	403	968
Région wallonne	358	237	595	302	214	516

24.- TAUX DE MORTALITE INFANTILE, SELON LE SEXE ET PAR ARRONDISSEMENT, PROVINCE ET REGION EN 1977

Arrondissements, provinces et régions	Taux de mortalité pour 1 000 naissances vivantes du sexe correspondant			Arrondissements, provinces et régions	Taux de mortalité pour 1 000 naissances vivantes du sexe correspondant		
	Sexe masculin	Sexe féminin	Total		Sexe masculin	Sexe féminin	Total
Anvers	17,41	12,87	15,24	Neufchâteau	14,53	5,45	9,85
Malines	14,78	12,48	13,66	Virton	29,96	6,49	17,39
Turnhout	14,00	13,18	13,60	<i>Province de Luxembourg</i>	<i>18,31</i>	<i>10,85</i>	<i>14,51</i>
<i>Province d'Anvers</i>	<i>16,07</i>	<i>12,89</i>	<i>14,53</i>	Dinant	16,42	9,52	13,05
Bruxelles-Capitale	15,27	12,25	13,81	Namur	14,86	10,82	12,90
Hal-Vilvorde	14,71	9,41	12,12	Philippeville	20,77	18,93	19,88
Louvain	9,47	13,48	11,44	<i>Province de Namur</i>	<i>15,95</i>	<i>11,58</i>	<i>13,82</i>
Nivelles	14,73	10,40	12,67	Alost	14,83	9,72	12,34
<i>Province de Brabant</i>	<i>14,00</i>	<i>11,63</i>	<i>12,85</i>	Termonde	13,46	20,74	16,89
Ath	17,90	6,93	12,50	Eeklo	18,14	8,66	13,57
Charleroi	14,83	9,94	12,45	Gand	18,43	11,10	14,77
Mons	17,16	14,63	15,89	Audenarde	12,68	7,45	10,14
Mouscron	8,93	8,66	8,79	Saint-Nicolas	15,37	5,73	10,50
Soignies	16,95	10,04	13,61	<i>Province de Flandre orientale</i>	<i>16,02</i>	<i>10,73</i>	<i>13,42</i>
Thuin	14,87	8,41	11,72	Bruges	15,70	10,24	13,05
Tournai	14,56	12,48	13,58	Dixmude	17,30	11,49	14,55
<i>Province de Hainaut</i>	<i>15,39</i>	<i>10,80</i>	<i>13,14</i>	Ypres	12,12	14,52	13,28
Huy	20,96	12,34	16,61	Courtrai	18,77	17,86	18,32
Liège	13,98	11,63	12,87	Ostende	13,53	5,72	9,73
Verviers	10,91	16,38	13,53	Roulers	19,13	12,51	15,93
Wareme	18,13	6,58	12,60	Tielt	10,75	3,79	7,37
<i>Province de Liège</i>	<i>14,02</i>	<i>12,58</i>	<i>13,33</i>	Furnes	24,69	9,55	16,16
Hasselt	13,10	9,47	11,32	<i>Province de Flandre occidentale</i>	<i>16,42</i>	<i>12,07</i>	<i>14,29</i>
Maasseik	20,96	8,01	14,73	<i>Le Royaume</i>	<i>15,45</i>	<i>11,63</i>	<i>13,59</i>
Tongres	18,90	16,71	17,81	Région bruxelloise	15,27	12,25	13,81
<i>Province de Limbourg</i>	<i>16,53</i>	<i>10,75</i>	<i>13,71</i>	Région flamande	15,62	11,66	13,68
Arlon	24,65	3,51	14,06	Région wallonne	15,20	11,39	13,35
Bastogne	11,49	24,39	17,45				
Marche-en-Famenne	11,36	18,59	15,01				

25.- MORTALITE INFANTILE EN 1972 ET 1977 PAR PROVINCE ET REGION
(Taux pour 1 000 naissances du sexe indiqué)

Provinces et régions	Sexe masculin		Sexe féminin		Total		
	1972	1977	1972	1977	1972	1977	1977/1972
Anvers	22,06	16,07	15,50	12,89	18,84	14,53	77,12
Brabant	19,52	14,00	15,44	11,63	17,54	12,85	73,26
Hainaut	22,58	15,39	19,65	10,80	21,14	13,14	62,16
Liège	18,95	14,02	16,45	12,58	17,73	13,33	75,18
Limbourg	27,57	16,53	18,67	10,75	23,26	13,71	58,94
Luxembourg	23,97	18,31	15,53	10,85	19,90	14,51	72,91
Namur	20,86	15,95	15,34	11,58	18,16	13,82	76,10
Flandre orientale	18,38	16,02	16,63	10,73	17,54	13,42	76,51
Flandre occidentale	19,83	16,42	15,45	12,07	17,72	14,29	80,64
<i>Le Royaume :</i>	<i>20,95</i>	<i>15,45</i>	<i>16,56</i>	<i>11,63</i>	<i>18,82</i>	<i>13,59</i>	<i>72,21</i>
Région bruxelloise	18,44	15,27	17,15	12,25	17,81	13,81	77,54
Région flamande	21,40	15,62	16,06	11,66	18,81	13,68	72,73
Région wallonne	20,97	15,20	17,24	11,39	19,15	13,35	69,71

26. - MORTALITE NEONATALE DE 1961 A 1977 (Enfants ayant vécu moins de 28 jours)

Années	Nombre de décès			Taux brut de mortalité (en ‰)		
	Sexe masculin	Sexe féminin	Total	Sexe masculin	Sexe féminin	Total
1961	1 724	1 217	2 941	21,2	15,9	18,6
1962	1 581	1 211	2 792	19,8	16,1	18,0
1963	1 611	1 196	2 807	19,6	15,5	17,6
1964	1 584	1 087	2 671	19,2	13,9	16,6
1965	1 411	1 083	2 494	17,6	14,4	16,0
1966	1 459	1 079	2 538	18,8	14,7	16,8
1967	1 392	941	2 333	18,5	13,3	16,0
1968	1 230	845	2 075	16,9	12,2	14,6
1969	1 284	820	2 104	17,6	11,9	14,8
1970	1 198	824	2 022	16,4	11,9	14,2
1971	1 170	800	1 970	16,1	11,6	13,9
1972	1 018	773	1 791	14,5	11,7	13,1
1973	918	664	1 582	13,8	10,6	12,2
1974	887	602	1 489	13,9	10,0	12,0
1975	809	595	1 404	13,1	10,2	11,7
1976	771	519	1 290	12,4	8,8	10,7
1977	656	456	1 112	10,5	7,7	9,1

27. - MORTALITE NEONATALE EN 1976 ET EN 1977, PAR PROVINCE ET REGION

Provinces et régions	Nombre de décès en 1976			Nombre de décès en 1977		
	Sexe masculin	Sexe féminin	Total	Sexe masculin	Sexe féminin	Total
Anvers	133	76	209	111	80	191
Brabant	136	111	247	122	89	211
Hainaut	94	63	157	90	56	146
Liège	94	48	142	54	45	99
Limbourg	74	57	131	60	39	99
Luxembourg	29	16	45	20	11	31
Namur	27	17	44	22	19	41
Flandre orientale	94	74	168	91	58	149
Flandre occidentale	90	57	147	86	59	145
<i>Le Royaume :</i>	<i>771</i>	<i>519</i>	<i>1 290</i>	<i>656</i>	<i>456</i>	<i>1 112</i>
Région bruxelloise	61	51	112	63	44	107
Région flamande	451	313	764	392	273	665
Région wallonne	259	155	414	201	139	340

28. - TAUX DE MORTALITE NEONATALE, PAR PROVINCE ET REGION, EN 1976 ET 1977 (taux bruts pour 1 000 naissances)

Provinces et régions	1976			1977		
	Sexe masculin	Sexe féminin	Total	Sexe masculin	Sexe féminin	Total
Anvers	14,15	8,63	11,48	11,29	8,67	10,02
Brabant	10,21	8,63	9,43	8,94	6,90	7,95
Hainaut	11,50	8,04	9,81	11,08	7,20	9,18
Liège	14,78	8,15	11,60	9,01	8,20	8,62
Limbourg	13,83	11,40	12,66	11,02	7,49	9,29
Luxembourg	19,94	11,66	15,92	14,08	7,46	10,71
Namur	10,20	6,80	8,55	8,35	7,58	7,98
Flandre orientale	11,00	9,19	10,12	10,88	7,16	9,05
Flandre occidentale	12,90	8,76	10,91	12,28	8,79	10,57
<i>Le Royaume :</i>	<i>12,39</i>	<i>8,83</i>	<i>10,66</i>	<i>10,50</i>	<i>7,68</i>	<i>9,13</i>
Région bruxelloise	9,71	8,31	9,02	9,81	7,28	8,59
Région flamande	12,63	9,34	11,04	10,84	7,90	9,40
Région wallonne	12,80	8,09	10,51	10,12	7,40	8,80

29.- MORTALITE PERINATALE DE 1961 A 1977 (Mort-nés et enfants ayant vécu moins de 7 jours)

Années	Nombre absolus						Taux brut (en ‰)			
	Sexe masculin			Sexe féminin			Total	Sexe masculin	Sexe féminin	Total
	Mort-nés	Décès pendant les 6 premiers jours	Total	Mort-nés	Décès pendant les 6 premiers jours	Total				
1961	1 293	1 467	2 760	1 067	1 002	2 069	4 829	33,3	26,5	30,1
1962	1 233	1 383	2 616	1 044	1 041	2 085	4 701	32,3	27,3	29,9
1963	1 231	1 387	2 618	1 011	1 020	2 031	4 649	31,5	25,9	28,8
1964	1 263	1 374	2 637	1 076	922	1 998	4 635	31,4	25,2	30,3
1965	1 098	1 227	2 325	1 033	940	1 973	4 298	28,7	25,8	27,3
1966	1 077	1 246	2 323	945	928	1 873	4 196	29,6	25,1	27,4
1967	1 034	1 213	2 247	826	830	1 656	3 903	29,4	23,1	26,4
1968	954	1 087	2 041	776	731	1 507	3 548	27,6	21,6	24,7
1969	923	1 137	2 060	814	688	1 502	3 562	27,9	21,6	24,8
1970	890	1 031	1 921	726	696	1 422	3 343	25,9	20,4	23,3
1971	868	1 012	1 880	712	683	1 395	3 275	25,5	20,1	22,9
1972	779	893	1 672	692	673	1 365	3 037	23,6	20,4	22,0
1973	720	814	1 534	672	570	1 242	2 776	22,8	19,6	21,2
1974	663	769	1 432	613	511	1 124	2 556	22,3	18,5	20,5
1975	678	700	1 378	549	497	1 046	2 424	22,1	17,8	20,0
1976	591	668	1 259	497	443	940	2 199	20,0	15,9	18,0
1977	564	577	1 141	519	385	904	2 045	18,1	15,1	16,6

30.- MORTALITE PERINATALE EN 1977, PAR PROVINCE ET REGION

Provinces et régions	Mort-nés	Enfants ayant vécu							Total des moins de 7 jours	Total général
		<1 jour	1 - < 2 jours	2 - < 3 jours	3 - < 4 jours	4 - < 5 jours	5 - < 6 jours	6 - < 7 jours		
Anvers	164	105	28	14	15	6	3	1	172	336
Brabant	212	89	34	14	16	4	13	8	178	390
Hainaut	158	64	25	11	12	4	4	3	123	281
Liège	113	32	14	9	7	10	2	2	76	189
Limbourg	99	49	16	9	4	2	4	3	87	186
Luxembourg	30	14	5	2	2	-	3	2	28	58
Namur	55	17	6	4	2	4	2	2	37	92
Flandre orientale	137	77	25	8	6	7	5	1	129	266
Flandre occidentale	115	67	27	14	6	9	5	4	132	247
<i>Le Royaume</i>	<i>1 083</i>	<i>514</i>	<i>180</i>	<i>85</i>	<i>70</i>	<i>46</i>	<i>41</i>	<i>26</i>	<i>962</i>	<i>2 045</i>
Région bruxelloise	106	44	16	7	8	2	8	7	92	198
Région flamande	589	333	107	52	37	26	21	10	586	1 175
Région wallonne	388	137	57	26	25	18	12	9	284	672
Moyennes annuelles :										
<i>Le Royaume (de 1967 à 1971)</i>	<i>1 705</i>	<i>1 025</i>	<i>356</i>	<i>184</i>	<i>96</i>	<i>70</i>	<i>51</i>	<i>39</i>	<i>1 821</i>	<i>3 526</i>
<i>Le Royaume (de 1972 à 1976)</i>	<i>1 291</i>	<i>747</i>	<i>233</i>	<i>133</i>	<i>69</i>	<i>52</i>	<i>42</i>	<i>31</i>	<i>1 307</i>	<i>2 598</i>

31. - TAUX DE MORTALITE PERINATALE EN 1977, PAR PROVINCE ET REGION (Nombre de mort-nés et d'enfants ayant vécu moins de 7 jours rapporté au nombre de mort-nés et de naissances vivantes)
(Taux pour mille)

Provinces et régions	Mort - nés (1)	Durée de vie							Mortalité périna- tale (10) = (1)+(9)	
		< 1 jour (2)	1 - < 2 jours (3)	2 - < 3 jours (4)	3 - < 4 jours (5)	4 - < 5 jours (6)	5 - < 6 jours (7)	6 - < 7 jours (8)		< 7 jours (9)=(2) à (8)
Anvers	8,53	5,46	1,46	0,73	0,78	0,31	0,16	0,05	8,94	17,47
Brabant	7,93	3,33	1,27	0,52	0,60	0,15	0,49	0,30	6,65	14,58
Hainaut	9,84	3,99	1,56	0,68	0,75	0,25	0,25	0,19	7,66	17,50
Liège	9,75	2,76	1,21	0,78	0,60	0,86	0,17	0,17	6,56	16,30
Limbourg	9,21	4,56	1,49	0,84	0,37	0,19	0,37	0,28	8,09	17,30
Luxembourg	10,26	4,79	1,71	0,68	0,68	-	1,03	0,68	9,57	19,83
Namur	10,59	3,27	1,16	0,77	0,39	0,77	0,39	0,39	7,12	17,71
Flandre orientale	8,25	4,64	1,51	0,48	0,36	0,42	0,30	0,06	7,77	16,02
Flandre occidentale	8,32	4,84	1,95	1,01	0,43	0,65	0,36	0,29	9,55	17,86
<i>Le Royaume :</i>	<i>8,81</i>	<i>4,18</i>	<i>1,46</i>	<i>0,69</i>	<i>0,57</i>	<i>0,37</i>	<i>0,33</i>	<i>0,21</i>	<i>7,83</i>	<i>16,63</i>
Région bruxelloise	8,44	3,50	1,27	0,56	0,64	0,16	0,64	0,56	7,32	15,76
Région flamande	8,26	4,67	1,50	0,73	0,52	0,36	0,29	0,14	8,21	16,47
Région wallonne	9,94	3,51	1,46	0,67	0,64	0,46	0,31	0,23	7,28	17,21
<i>Moyennes annuelles :</i>										
Le Royaume (1967 à 1971)	11,80	7,10	2,46	1,27	0,66	0,48	0,35	0,27	12,61	24,41
Le Royaume (1972 à 1976)	10,14	5,87	1,83	1,04	0,54	0,41	0,33	0,24	10,27	20,40

32.- MORTALITE PERINATALE, PAR SEXE, DE 1961 A 1977 - NOMBRES ABSOLUS

A.- Sexe masculin

Année de décès	Mort-nés	< 1 jour	1 - < 2 jours	2 - < 3 jours	3 - < 5 jours	5 - < 7 jours	Total < 7 jours	Total mort-nés compris
1961	1 293	824	269	168	134	72	1 467	2 760
1962	1 233	816	274	147	91	55	1 383	2 616
1963	1 231	814	275	142	97	59	1 387	2 618
1964	1 263	782	276	140	123	53	1 374	2 637
1965	1 098	689	228	112	124	74	1 227	2 325
1966	1 077	675	279	129	107	56	1 246	2 323
1967	1 034	652	259	149	99	54	1 213	2 247
1968	954	579	227	118	114	49	1 087	2 041
1969	923	634	232	105	107	59	1 137	2 060
1970	890	590	205	105	85	46	1 031	1 921
1971	868	618	174	86	78	56	1 012	1 880
1972	779	504	170	81	95	43	893	1 672
1973	720	456	144	91	74	49	814	1 534
1974	663	465	113	75	72	44	769	1 432
1975	678	404	127	80	49	40	700	1 378
1976	591	363	123	72	66	44	668	1 259
1977	564	304	111	56	64	42	577	1 141

B.- Sexe féminin

Année de décès	Mort-nés	< 1 jour	1 - < 2 jours	2 - < 3 jours	3 - < 5 jours	5 - < 7 jours	Total < 7 jours	Total mort-nés compris
1961	1 067	598	197	98	68	41	1 002	2 069
1962	1 044	639	195	80	71	56	1 041	2 085
1963	1 011	645	177	93	72	33	1 020	2 031
1964	1 076	537	180	82	85	38	922	1 998
1965	1 033	554	195	75	67	49	940	1 973
1966	945	518	204	88	73	45	928	1 873
1967	826	421	189	97	84	39	830	1 656
1968	776	414	133	66	82	36	731	1 507
1969	814	412	130	57	58	31	688	1 502
1970	726	392	126	75	59	44	696	1 422
1971	712	412	105	61	67	38	683	1 395
1972	692	379	128	69	62	35	673	1 365
1973	672	309	102	59	60	40	570	1 242
1974	613	297	95	55	39	25	511	1 124
1975	549	318	74	40	45	20	497	1 046
1976	497	239	88	46	43	27	443	940
1977	519	210	69	29	52	25	385	904

33.- MORTALITE PERINATALE PAR SEXE, DE 1961 A 1977

Taux pour 1 000 naissances, mort-nés compris

A.- Sexe masculin

Année de décès	Mort-nés	< 1 jour	1 -< 2 jours	2 -< 3 jours	3 -< 5 jours	5 -< 7 jours	Total < 7 jours	Total mort-nés compris
1961	15,6	10,0	3,2	2,0	1,6	0,9	71,7	33,3
1962	15,2	10,1	3,4	1,8	1,1	0,7	17,1	32,3
1963	14,8	9,9	3,3	1,7	1,2	0,7	16,7	31,5
1964	15,1	9,3	3,3	1,7	1,5	0,6	16,4	31,5
1965	13,5	8,5	2,8	1,4	1,5	0,9	15,1	28,6
1966	13,7	8,6	3,5	1,6	1,4	0,7	15,8	29,5
1967	13,5	8,5	3,4	2,0	1,3	0,7	15,9	29,4
1968	12,9	7,8	3,1	1,6	1,5	0,7	14,7	27,6
1969	12,5	8,6	3,1	1,4	1,4	0,8	15,4	27,9
1970	12,0	8,0	2,8	1,4	1,1	0,6	13,9	25,9
1971	11,8	8,4	2,4	1,2	1,1	0,8	13,7	25,5
1972	11,0	7,1	2,4	1,1	1,3	0,6	12,6	23,6
1973	10,9	6,8	2,1	1,4	1,1	0,7	12,1	22,8
1974	10,3	7,2	1,8	1,2	1,1	0,7	12,0	22,3
1975	10,9	6,5	2,0	1,3	0,8	0,6	11,2	22,1
1976	9,4	5,8	2,0	1,1	1,1	0,7	10,6	20,0
1977	8,9	4,8	1,8	0,9	1,0	0,7	9,2	18,1

B.- Sexe féminin

Année de décès	Mort-nés	< 1 jour	1 -< 2 jours	2 -< 3 jours	3 -< 5 jours	5 -< 7 jours	Total < 7 jours	Total mort-nés compris
1961	13,7	7,7	2,5	1,3	0,9	0,5	12,8	26,5
1962	13,7	8,4	2,6	1,0	0,9	0,7	13,6	27,3
1963	12,9	8,2	2,3	1,2	0,9	0,4	13,0	25,9
1964	13,6	6,8	2,2	1,0	1,1	0,5	11,6	25,2
1965	13,5	7,2	2,5	1,0	0,9	0,6	12,3	25,8
1966	12,6	6,9	2,7	1,2	1,0	0,6	12,4	25,1
1967	11,5	5,9	2,6	1,4	1,2	0,5	11,6	23,1
1968	11,1	5,9	1,9	0,9	1,2	0,5	10,5	21,6
1969	11,7	5,9	1,9	0,8	0,8	0,4	9,9	21,6
1970	10,4	5,6	1,9	1,1	0,8	0,6	10,0	20,4
1971	10,2	5,9	1,5	0,9	1,0	0,5	9,8	20,1
1972	10,3	5,7	1,9	1,0	0,9	0,5	10,0	20,4
1973	10,6	4,9	1,6	0,9	0,9	0,6	9,0	19,6
1974	10,1	4,9	1,6	0,9	0,6	0,4	8,4	18,5
1975	9,4	5,4	1,3	0,7	0,8	0,3	8,5	17,8
1976	8,4	4,0	1,5	0,8	0,7	0,5	7,5	15,9
1977	8,7	3,5	1,2	0,5	0,9	0,4	6,4	15,1

ETRANGERS
(RESID.)

34. - ETRANGERS RESIDANT EN BELGIQUE ET DECEDES EN 1977 REPARTIS PAR SEXE,
ANNEE DE NAISSANCE, PAR AGE ET ETAT CIVIL

LE ROYAUME
SEXE MASCULIN

ANNEE DE NAISSANCE		AGE EN ANNEES REVOLUES		ETAT - CIVIL											
N	N-1	N	N-1	CELIBATAIRE		MARIE		VEUF		DIVORCE		INCONNU		TOTAL	
		N	N-1	N	N-1	TOT.	N	N-1	TOT.	N	N-1	TOT.	N	N-1	TOT.
1977	1976	116	15	131										116	15
1976	1975	8	3	11										8	3
1975	1974	5	4	9										5	4
1974	1973	1	1	2										1	1
1973	1972	1	5	6										1	5
	TOTAL	131	28	159										131	28
1972	1971	1	2	3										1	2
1971	1970	3	3	6										3	3
1970	1969	1	5	6										1	5
1969	1968	3	1	4										3	1
1968	1967	2	2	4										2	2
	TOTAL	10	13	23										10	13
1967	1966	3	3	6										3	3
1966	1965	2	2	4										2	2
1965	1964	2	2	4										2	2
1964	1963	2	2	4										2	2
1963	1962	2	3	5										2	3
	TOTAL	9	6	15										9	6
1962	1961	1	6	7										1	6
1961	1960	2	6	8										2	6
1960	1959	3	4	7										3	4
1959	1958	2	4	6			1	1	2					2	4
1958	1957	8	4	12			1	1	2					8	4
	TOTAL	16	24	40			2	2	4					18	24
1957	1956	5	5	10										5	5
1956	1955	3	3	6			1	1	2					3	3
1955	1954	4	6	10			2	4	6					4	6
1954	1953	1	1	2			2	3	5					1	2
1953	1952	3	2	5			1	1	2					3	2
	TOTAL	16	17	33			6	7	13					22	24
1952	1951	2	1	3			1	1	2					2	1
1951	1950	6	2	8			1	4	5					3	2
1950	1949	2	1	3			2	1	3					2	1
1949	1948	3	3	6			4	6	10					3	3
1948	1947	3	3	6			1	1	2					3	3
	TOTAL	13	7	20			9	13	22					25	21
	TOTAL	466	22	488			24	24	48					466	22

LE ROYAUME
SEXE MASCULIN

ANNEE DE NAISSANCE	AGE EN ANNEES REVOLUES	ETAT - CIVIL																	
		CELIBATAIRE			MARIE			VEUF			DIVORCE			INCONNU					
		N	N-1	TOT.	N	N-1	TOT.	N	N-1	TOT.	N	N-1	TOT.	N	N-1	TOT.			
1947	1946	2	3	5	3	6	9										5	9	14
1946	1945	2	2	2	3	3	6										5	3	8
1945	1944		3	3	3	5	8										3	5	8
1944	1943	1	3	3	3	4	5										1	6	7
1943	1942	1	1	2	4	1	5										5	2	7
	TOTAL	5	7	12	14	18	32										19	25	44
1942	1941	1	1	1	4	4	4										5	3	8
1941	1940	1	1	1	4	3	7										5	3	8
1940	1939	1	1	1	3	5	8										5	7	10
1939	1938	1	1	1	3	3	6										3	5	8
1938	1937	1	1	1	5	2	7										6	3	9
	TOTAL	3	1	4	19	13	32										22	18	40
1937	1936	2	1	3	3	5	8										3	5	8
1936	1935	2	1	3	5	4	9										8	6	14
1935	1934	2	2	2	7	4	11										7	6	13
1934	1933	1	1	1	6	5	11										6	7	13
1933	1932	1	1	1	10	5	15										11	6	17
	TOTAL	3	3	6	31	23	54										35	30	65
1932	1931	1	3	4	9	5	14										10	11	21
1931	1930	1	2	3	9	7	16										10	10	20
1930	1929	1	4	4	11	10	21										13	16	29
1929	1928	5	4	9	7	9	16										8	9	17
1928	1927	7	13	20	46	35	81										56	56	112
	TOTAL	2	4	4	13	15	28										15	19	34
1927	1926	2	2	3	12	11	23										13	14	27
1926	1925	4	6	10	15	11	26										19	19	38
1925	1924	2	2	2	16	14	30										20	14	34
1924	1923	6	5	11	14	12	26										21	19	40
1923	1922	15	15	30	70	63	133										88	85	173
	TOTAL	3	6	9	25	22	47										30	28	58
1922	1921	2	1	3	14	22	36										17	23	40
1921	1920	5	4	9	26	8	34										38	16	54
1920	1919	7	3	10	17	12	29										24	18	42
1919	1918	2	1	3	17	19	36										20	21	41
1918	1917	19	15	34	99	83	182										129	106	235
	TOTAL	19	15	34	99	83	182										129	106	235

LE ROYAUME
SEXE MASCULIN

ANNEE DE NAISSANCE	AGE EN ANNEES REVOLUES		ETAT - CIVIL										TOTAL			
	N	N-1	CELIBATAIRE		MARIE		VEUF		DIVORCE		INCONNU		N	N-1	TOT.	
			N	N-1	N	N-1	N	N-1	N	N-1	N	N-1				
1917	1916	060	3	6	9	14	23	1	2	3	1	1	1	14	20	34
1916	1915	061	1	3	12	14	26	2	5	7	2	1	1	15	21	36
1915	1914	062	6	11	22	14	36	4	1	5	2	2	2	32	22	54
1914	1913	063	2	3	14	23	37	2	2	2	1	2	3	17	28	45
1913	1912	064	4	8	22	18	40	1	4	5	1	2	3	28	28	56
	TOTAL		16	31	79	83	162	8	14	22	3	7	10	106	119	225
1912	1911	065	2	4	19	24	43	3	4	7	2	1	3	26	33	59
1911	1910	066	2	3	20	17	37	3	3	6	3	1	3	25	23	48
1910	1909	067	4	6	21	21	42	5	3	8	1	1	1	30	27	57
1909	1908	068	3	3	19	16	35	4	5	9	1	1	1	27	24	51
1908	1907	069	3	2	25	13	38	6	4	10	1	2	3	35	21	56
	TOTAL		14	14	104	91	195	21	19	40	4	4	8	143	128	271
1907	1906	070	5	4	15	13	28	4	5	9	1	1	1	25	22	47
1906	1905	071	2	1	3	28	11	39	4	7	2	2	2	36	15	51
1905	1904	072	4	3	7	15	23	38	10	15	1	1	1	30	31	61
1904	1903	073	3	2	5	22	16	38	3	7	4	2	2	28	22	50
1903	1902	074	2	4	6	22	16	38	6	8	2	2	2	32	22	54
	TOTAL		16	14	102	79	181	27	19	46	6	6	6	151	112	263
1902	1901	075	2	3	5	15	18	33	8	16	1	1	2	26	30	56
1901	1900	076	5	3	8	14	15	29	6	14	1	2	2	25	28	53
1900	1899	077	2	5	7	9	21	30	5	14	1	2	2	20	31	51
1899	1898	078	1	3	4	13	16	29	8	17	1	1	1	22	28	50
1898	1897	079	5	4	9	10	18	18	6	12	1	1	1	21	19	40
	TOTAL		15	18	61	78	139	37	36	73	1	4	5	114	136	250
1897	1896	080	3	2	5	11	16	11	5	16	1	1	1	25	12	37
1896	1895	081	1	2	3	10	15	8	14	22	1	1	1	19	21	40
1895	1894	082	2	3	5	7	10	4	5	9	1	1	1	9	15	24
1894	1893	083	1	1	2	4	7	6	6	12	1	1	1	12	14	26
1893	1892	084	1	1	2	4	6	9	9	18	1	1	1	13	14	27
	TOTAL		8	9	17	30	58	38	39	77	2	2	2	78	76	154
1892	1891	085	1	2	3	7	10	3	2	5	1	1	1	11	7	18
1891	1890	086	1	1	1	4	7	7	6	13	1	1	1	12	10	22
1890	1889	087			4	2	6	4	5	10	1	1	1	4	7	11
1889	1888	088	1	1	2	7	1	8	6	4	1	1	1	14	5	19
1888	1887	089			2	2	2	5	1	6	1	1	1	8	2	10
	TOTAL		3	3	6	24	33	21	18	39	1	1	2	49	31	80

LE ROYAUME
SEXE MASCULIN

ANNEE DE NAISSANCE		AGE EN ANNEES REVOLUES		ETAT - CIVIL												
N	N-1	N	N-1	CELIBATAIRE		MARIE		VEUF		DIVORCE		INCONNU		TOTAL		
		N	N-1	TOT.	N	N-1	TOT.	N	N-1	TOT.	N	N-1	TOT.	N	N-1	TOT.
1887	1886	1	1	2	1	2	3	2	6	8				4	9	13
1886	1885	1	1	2	2	1	3	1	6	7				4	8	12
1885	1884							5	3	8				5	3	8
1884	1883					1	1	1	6	7		1		2	7	9
1883	1882				1	1	2	1	1	2				1	1	2
	TOTAL	2	2	4	4	4	8	9	22	31	1			16	28	44
1882	1881															
1881	1880					1	1	1	2	3				2	2	4
1880	1879															
1879	1878							1		1				1	1	2
1878	1877	1	1	2				1		1				1	1	2
	TOTAL	1	1	2	1	1	2	2	2	4				4	3	7
1877	1876															
1876	1875															
1875	1874															
1874	1873															
1873	1872															
	TOTAL															
1872	1871															
1871	1870															
1870	1869															
1869	1868															
1868	1867							1		1				1	1	2
	TOTAL							1		1				1	1	2
	TOTAL GENERAL	322	224	546	701	629	1330	173	185	358	30	32	62	1226	1070	2296

LE ROYAUME
SEXE FEMININ

ANNEE DE NAISSANCE	AGE EN ANNEES REVOLUES	ETAT - CIVIL												
		CELIBATAIRE		MARIEE		VEUVE		DIVORCEE		INCONNUE		TOTAL		
		N	N-1	TOT.	N	N-1	TOT.	N	N-1	TOT.	N	N-1	TOT.	
1977	000	78	15	93								78	15	93
1976	001	8	2	10								8	2	10
1975	002	4	2	6								4	2	6
1974	003	2	3	5								2	3	5
1973	004	3	4	7								3	4	7
	TOTAL	95	26	121								95	26	121
1972	005	4		4								4		4
1971	006	2	1	3								2	1	3
1970	007	3	3	6								3	3	6
1969	008	1	1	2								1	1	2
1968	009	2	2	4								2	2	4
	TOTAL	12	3	15								12	3	15
1967	010		3	3									3	3
1966	011	1	1	2								1	1	2
1965	012	2	1	3								2	1	3
1964	013													
1963	014		4	4									4	4
	TOTAL	3	9	12								3	9	12
1962	015	2		2								2		2
1961	016		1	1									1	1
1960	017	4	3	7								4	3	7
1959	018	1	1	2								1	1	2
1958	019	1	1	2		1						2	2	4
	TOTAL	8	5	13		1						9	5	14
1957	020		1	1									1	1
1956	021	1	2	3		2						1	4	5
1955	022	2		2								2		2
1954	023		1	1		1						1	1	2
1953	024		1	1		1						1	1	2
	TOTAL	3	3	6		4						3	7	10
1952	025	1	1	2		1						1	2	3
1951	026													
1950	027		1	1		1						1	1	2
1949	028		1	1		2						2	2	4
1948	029	1	1	2		3						2	4	6
	TOTAL	2	2	4		6						8	5	13

LE ROYAUME
SEXE FEMININ

ANNEE DE NAISSANCE		AGE EN ANNEES REVOLUES		ETAT - CIVIL																		
N	N-1	N	N-1	CELIBATAIRE			MARIEE			VEUVE			DIVORCEE			INCONNUE			TOTAL			
		N	N-1	N	N-1	TOT.	N	N-1	TOT.	N	N-1	TOT.	N	N-1	TOT.	N	N-1	TOT.	N	N-1	TOT.	
1947	1946		030	1		1	3	1	4													
1946	1945		031		3	3	1	1	4													
1945	1944		032	1	1	2	1	1	2													
1944	1943		033		1	1	1	1	2													
1943	1942		034	1	1	2	1	1	2													
	TOTAL			1	2	3	8	4	12													
1942	1941		035	1		1	2	2	2													
1941	1940		036		1	1	4	1	5													
1940	1939		037				2	2	4			1										
1939	1938		038				2	2	4													
1938	1937		039				1	1	2													
	TOTAL			1	1	2	7	7	14													
1937	1936		040				2	2	4													
1936	1935		041	1	1	2	3	2	5													
1935	1934		042				3	3	6													
1934	1933		043				4	4	8													
1933	1932		044				6	4	10													
	TOTAL			1	1	2	16	12	28													
1932	1931		045	1	1	2	2	4	6													
1931	1930		046	2	2	4	4	2	6													
1930	1929		047				4	3	7													
1929	1928		048				1	1	2													
1928	1927		049				1	3	4													
	TOTAL			3	3	6	12	19	31													
1927	1926		050	1	1	2	2	4	6													
1926	1925		051	2	2	4	7	5	12													
1925	1924		052	3	3	6	4	3	7													
1924	1923		053	1	1	2	3	3	6													
1923	1922		054	1	1	2	5	5	10													
	TOTAL			2	2	4	21	16	37													
1922	1921		055	2	2	4	2	2	4													
1921	1920		056	1	1	2	1	1	2													
1920	1919		057				5	5	10													
1919	1918		058	2	2	4	2	2	4													
1918	1917		059				4	7	11													
	TOTAL			5	5	10	12	29	41													

LE ROYAUME
SEXE FEMININ

ANNEE DE NAISSANCE	AGE EN ANNEES REVOLUES		ETAT - CIVIL																	
	N	N-1	CELIBATAIRE			MARIEE			VEUVE			DIVORCEE			INCONNUE			TOTAL		
			N	N-1	TOT.	N	N-1	TOT.	N	N-1	TOT.	N	N-1	TOT.	N	N-1	TOT.	N	N-1	TOT.
1917	1916	060	4	4	7	2	4	9	1	3	4	1	1	2	7	2	5	9	14	9
1916	1915	061	4	6	6	4	5	5	4	2	1	1	1	2	9	1	11	9	20	14
1915	1914	062	2	4	3	6	9	3	5	3	8	1	1	2	8	1	14	8	22	17
1914	1913	063	2	4	3	2	10	2	5	7	2	1	1	4	13	4	13	17	34	17
1913	1912	064	2	6	8	20	45	12	13	25	2	2	4	36	46	82	36	46	82	82
	TOTAL		14	22	27	67	151	67	84	151	1	2	102	198	198	198	198	198	198	198
1912	1911	065	1	1	5	4	9	3	3	8	1	1	2	10	8	18	10	8	18	18
1911	1910	066	2	1	2	5	7	3	3	6	1	1	2	10	6	16	10	6	16	16
1910	1909	067	3	1	6	6	13	5	8	13	1	1	2	12	14	26	12	14	26	26
1909	1908	068	3	1	4	4	9	3	4	7	1	1	2	10	10	20	10	10	20	20
1908	1907	069	2	2	5	5	10	7	11	18	1	1	2	14	18	32	14	18	32	32
	TOTAL		9	4	23	24	47	23	29	52	1	1	56	112	112	112	112	112	112	112
1907	1906	070	1	3	4	1	5	7	7	14	1	1	15	24	24	24	15	15	24	24
1906	1905	071	3	1	4	3	8	8	5	13	1	1	14	14	14	14	14	14	28	28
1905	1904	072	1	1	2	9	10	6	6	13	1	1	16	16	16	16	16	16	32	32
1904	1903	073	2	2	4	7	14	10	7	17	2	2	19	19	19	19	19	19	38	38
1903	1902	074	5	4	9	4	5	15	13	28	1	2	25	25	25	25	25	25	50	50
	TOTAL		12	11	23	24	49	46	39	85	1	6	83	80	80	80	80	80	160	163
1902	1901	075	1	4	5	3	10	9	13	22	1	1	13	27	27	27	13	13	40	40
1901	1900	076	3	3	6	7	13	11	18	29	1	1	21	25	25	25	21	21	46	46
1900	1899	077	2	2	4	2	6	12	14	26	1	2	17	22	22	22	17	17	39	39
1899	1898	078	5	3	8	5	4	9	13	23	2	2	25	17	17	17	25	17	42	42
1898	1897	079	1	1	2	2	3	5	16	29	1	1	19	17	17	17	19	17	36	36
	TOTAL		12	10	22	19	46	61	68	129	3	6	95	108	108	108	95	95	203	203
1897	1896	080	1	1	2	4	6	13	15	28	1	1	19	19	19	19	19	19	38	38
1896	1895	081	8	1	9	4	3	7	20	33	1	2	25	24	24	25	25	24	49	49
1895	1894	082	2	4	6	1	1	17	20	37	1	1	20	25	25	25	20	20	45	45
1894	1893	083	2	2	3	3	2	5	11	14	2	2	16	16	16	16	16	16	32	32
1893	1892	084	1	3	4	2	2	13	15	28	1	1	16	18	18	18	16	16	34	34
	TOTAL		14	9	23	14	8	22	67	84	1	2	96	102	102	102	96	96	198	198
1892	1891	085	1	1	2	2	1	10	17	27	1	1	13	18	18	18	13	13	31	31
1891	1890	086	4	2	6	3	1	4	8	14	2	2	15	17	17	17	15	15	32	32
1890	1889	087	2	4	1	1	1	15	7	22	3	1	21	10	10	10	21	10	31	31
1889	1888	088	1	2	3	1	1	13	9	22	1	1	16	11	11	11	16	11	27	27
1888	1887	089	6	1	7	1	1	6	6	12	2	2	13	10	10	10	13	10	23	23
	TOTAL		14	8	22	8	2	10	53	105	4	7	78	66	66	66	78	66	144	144

LE ROYAUME
SEXE FEMININ

ANNEE DE NAISSANCE	AGE EN ANNEES - REVOLUES	ETAT - CIVIL																				
		CELIBATAIRE			MARIEE			VEUVE			DIVORCEE			INCONNUE			TOTAL					
		N	N-1	TOT.	N	N-1	TOT.	N	N-1	TOT.	N	N-1	TOT.	N	N-1	TOT.	N	N-1	TOT.			
1887	1886	090	2	1	1	1	7	14	1	1	2	7	14	10	7	17						
1886	1885	091	3	1	4	5	12	17	3	4	7	8	13	8	13	21						
1885	1884	092	1	1	2	2	4	7	2	8	10	2	5	5	10							
1884	1883	093				1	4	5	1	4	5	2	8	2	8	10						
1883	1882	094					4	5	1	4	5	1	4	1	4	5						
	TOTAL		6	2	8	2	18	53	18	35	53	26	37	26	37	63						
1882	1881	095				1	1	2	2	2	4	2	3	2	3	5						
1881	1880	096							1	2	3	1	2	1	2	3						
1880	1879	097							1	1	2	1	2	1	2	3						
1879	1878	098							1	1	2	1	2	1	2	3						
1878	1877	099	1		1	1	1	2	1	1	2	1	2	1	2	3						
	TOTAL		1	1	2	1	5	10	5	10	10	6	12	6	12	12						
1877	1876	100																				
1876	1875	101																				
1875	1874	102																				
1874	1873	103																				
1873	1872	104																				
	TOTAL																					
1872	1871	105																				
1871	1870	106																				
1870	1869	107																				
1869	1868	108																				
1868	1867	109																				
	TOTAL																					
	TOTAL GENERAL		202	113	315	194	203	397	295	338	633	16	17	33	707	671						1378

35. - DECES PAR CAUSE, PAR SEXE ET PAR GROUPE D'AGES - 1977
LISTE B (EN 50 RUBRIQUES)

BELGES + ETRANGERS
(RESID.)

SEXE MASCULIN + FEMININ

CODE 8E REV. O.M.S. (1)	TOTAL	< 1 AN	1 AN	2 ANS	3 ANS	4 ANS	5 - < 10 ANS	10 - < 15 ANS	15 - < 20 ANS	20 - < 25 ANS	25 - < 30 ANS	30 - < 35 ANS	35 - < 40 ANS	40 - < 45 ANS	45 - < 50 ANS	50 - < 55 ANS	55 - < 60 ANS	60 - < 65 ANS	65 - < 70 ANS	70 - < 75 ANS	75 - < 80 ANS	80 - < 85 ANS	85 ANS ET PLUS		
B02	1																						1		
B03	1																							1	
B04	68		17																					12	6
B05	307																							24	16
B06	34		1																					2	3
B10	1		1																						
B11	20		8		1																				
B12	1																							1	
B14	1																								
B16	1																								
B17	20																								
B18	420		17		3																				
B19	25146		9		3																				
B20	205		2		1																				
B21	3044		2		2																				
B22	590		1		3																				
B23	186		2		1																				
B24	37		12		2																				
B25	5					1																			
B26	276																								
B27	1116		1																						
B28	16525																								
B29	11272		15		2																				
B30	13791		6		5																				
B31	160		1		1																				
B32	2249		27		5																				
B33	2516		5		2																				
B34	458																								
B35	34																								
B36	423																								
B37	1304		7		1																				
B38	201				1																				
B39	149																								
B40	1																								
B41	12																								
B42	562		416		29		15		8		4														
B43	273																								
B44	536		536																						
B45	10058		137		17		4		2		2														
B46	12818		57		17		11		6		3														
B47	2437		6		5		12		7		15														
B48	3341		98		16		20		17		10														
B49	1874				1																				
B50	198																								
LE ROYAUME	112672	1656	120	87	60	47	249	221	644	814	672	736	882	1482	2587	4344	5259	7859	13043	17778	20079	17500	16553		

114

(1) Pour la signification des numéros de code B02, B03 ... voir page 115.

DECES PAR CAUSE, PAR SEXE ET PAR GROUPE D'AGES
Nomenclature - Liste B - 8ème révision - Organisation mondiale de la Santé

Liste B en 50 rubriques	Liste O.M.S. en 3 chiffres	Liste B en 50 rubriques	Liste O.M.S. en 3 chiffres
I. MORTS NATURELLES (B 1 - B 46)		B 16 Paludisme	084
B 1 Choléra	000	B 17 Syphilis et ses séquelles	090-097
B 2 Fièvre typhoïde	001	B 18 Toutes autres maladies infectieuses et parasitaires	les autres nos de 000-136
B 3 Dysenterie bacillaire et amibiase	004, 006	B 19 Tumeurs malignes, y compris les tumeurs des tissus lymphatiques et hématopoïétiques	140-209
B 4 Entérites et autres maladies diarrhéiques	008, 009	B 20 Tumeurs bénignes et tumeurs de nature non précisée	210-239
B 5 Tuberculose de l'appareil respiratoire	010-012	B 21 Diabète sucré	250
B 6 Autres formes de tuberculose et leurs séquelles	013-019	B 22 Avitaminoses et autres états de carence	260-269
B 7 Peste	020	B 23 Anémies	280-285
B 8 Diphtérie	032	B 24 Méningite	320
B 9 Coqueluche	033	B 25 Rhumatisme articulaire aigu	390-392
B 10 Angine à streptocoques et scarlatine	034	B 26 Cardiopathies rhumatismales chroniques	393-398
B 11 Infections à méningocoques	036	B 27 Maladies hypertensives	400-404
B 12 Poliomyélite aiguë	040-043	B 28 Maladies ischémiques du coeur	410-414
B 13 Variole	050	B 29 Autres formes de cardiopathies	420-429
B 14 Rougeole	056	B 30 Maladies cérébro-vasculaires	430-438
B 15 Typhus et autres rickettsioses	080-083	B 31 Grippe	470-474

Liste B en 50 rubriques	Liste O.M.S. en 3 chiffres	Liste B en 50 rubriques	Liste O.M.S. en 3 chiffres
I. MORTS NATURELLES (B 1 - B 46) (suite)		B 42 Anomalies congénitales	740-759
B 32 Pneumonie	480-486	B 43 Lésions obstétricales, accouchements dystociques et autres états anoxémiques et hypoxémiques	764-768 772,776
B 33 Bronchite, emphysème et asthme	490-493	B 44 Autres causes de mortalité périnatale	760-763 769-771 773-775 777-779
B 34 Ulcère de l'estomac et du duodénum	531-533	B 45 Symptômes et états morbides mal définis	780-796
B 35 Appendicite	540-543	B 46 Toutes autres maladies	les autres n ^{os} de 240-738
B 36 Occlusion intestinale et hernie	550-553 560	II. DECES PAR CAUSES EXTERNES (BE 47 - BE 50)	
B 37 Cirrhose du foie	571	BE 47 Accidents de véhicules à moteur	E810-E823
B 38 Néphrite et néphrose	580-584	BE 48 Tous autres accidents	E800-E807 E825-E949
B 39 Hypertrophie de la prostate	600	BE 49 Suicide et lésions faites volontairement à soi-même	E950-E959
B 40 Avortements	640-645	BE 50 Toutes autres causes extérieures	E960-E999
B 41 Autres complications de la grossesse, de l'accouchement et des suites de couches Accouchement sans mention de complication	630-639 650-678		

36.- DECES PAR CAUSE, PAR SEXE ET PAR GROUPE D'AGES - 1977 LISTE A (en 150 rubriques) O.M.S. 8ème révision

PERSONNES RESIDANT EN BELGIQUE
LE ROYAUME

CAUSE ET SEXE (1)	MORTS -NES (2)		G R O U P E S D ' A G E S												65 & PLUS										
	TOTAL		A N N E E S																						
	JOURS		0	1	2	3	4	5	10	15	20	25	30	35		40	45	50	55	60	65	69	74	79	80
A 2 FEMMES	1																								
A 3 HOMMES	6																								
A 3 FEMMES	6																								
A 4 HOMMES	1																								
004. HOMMES	1																								
A 5 HOMMES	29	2	10																						
A 5 FEMMES	39	1	3																						
009.0 HOMMES	1																								
A 6 HOMMES	227																								
A 6 FEMMES	80																								
A 7 HOMMES	2																								
A 7 FEMMES	2																								
A 8 FEMMES	1																								
A 9 HOMMES	2																								
A 10 HOMMES	17																								
A 10 FEMMES	10																								
A 17 HOMMES	1																								
A 19 HOMMES	13																								
A 19 FEMMES	7																								
A 20 HOMMES	9																								
A 20 FEMMES	7																								
A 21 HOMMES	129	2	1	1	1	1	1	1	1	1	1	1	1	1	1	1	1	1	1	1	1	1	1	1	1
A 21 FEMMES	165	1	1	1	1	1	1	1	1	1	1	1	1	1	1	1	1	1	1	1	1	1	1	1	1
005. HOMMES	2																								
005. FEMMES	3																								
A 22 FEMMES	1																								

CHAP. I. - MALADIES INFECTIEUSES ET PARASITAIRES.

(1) Pour la signification des causes, voir la liste ci-annexée
(2) Les mort-nés ne sont pas compris dans le total

PERSONNES RESIDANT EN BELGIQUE
LE ROYAUME

CAUSE ET SEXE (1)	MORTS -NES (2)	G R O U P E S D ' A G E S																											
		J O U R S						A N N E E S																					
		0	1	2	3	4	5	9	14	19	24	29	34	39	44	49	54	59	64	69	74	79	80	85	84	PLUS			
A 23 FEMMES	1																												
A 25 HOMMES	1																												
A 27 HOMMES FEMMES	7 5	2	1	1																									
A 28 HOMMES FEMMES	5 11																												
A 29 HOMMES FEMMES	10 12																												
A 31 HOMMES	1																												
A 36 HOMMES FEMMES	10 2																												
094.0 HOMMES FEMMES	7 1																												
094.1 HOMMES	1																												
A 37 HOMMES FEMMES	3 5																												
093.0 FEMMES	1																												
A 43 HOMMES FEMMES	1 1																												
A 44 HOMMES FEMMES	21 25	2	1	1																									
100. HOMMES	1																												
CHAP. I HOMMES FEMMES	2 494 381	2 4 23 2 2	10 4 4 2 2	3 4 2 2	2 2 2	1 1																							
CHAP. II - TUMEURS.																													
A 45 HOMMES FEMMES	194 64																												
140. HOMMES FEMMES	11 1																												

(1) Pour la signification des causes, voir la liste ci-annexée

(2) Les mort-nés ne sont pas compris dans le total

CAUSE ET SEXE (1)	MORTS -NES (2)	G R O U P E S D ' A G E S																			
		J O U R S				A N N E E S															
		0 1 6	7 - 27	28 - 31	TOTAL	15	20	25	30	35	40	45	50	55	60	65	70	75	80	85	PLUS
141. HOMMES FEMMES	29 14	1																			
142. HOMMES FEMMES	25 17			1																	
143. HOMMES FEMMES	2 2																				
143.1 FEMMES	1																				
144. HOMMES FEMMES	17 3																				
145. HOMMES FEMMES	20 11																				
146. HOMMES FEMMES	23 5																				
147. HOMMES FEMMES	4 1																				
148. HOMMES	7																				
149. HOMMES FEMMES	56 10																				
A 46 HOMMES FEMMES	270 93																				
A 47 HOMMES FEMMES	1254 1033	1																			
A 48 HOMMES FEMMES	960 1257																				
152. HOMMES FEMMES	54 62																				
153. HOMMES FEMMES	906 1195																				
A 49 HOMMES FEMMES	528 447																				

(1) Pour la signification des causes, voir la liste ci-annexée

(2) Les mort-nés ne sont pas compris dans le total

CAUSE ET SEXE (1)	MORTS -NES (2)	A N N E E S												TOTAL											
		J O U R S																							
		0	1	2	3	4	5	9	10	15	20	25	30		35	40	45	50	55	60	65	70	75	80	85
A 50 HOMMES FEMMES	318 21																								
A 51 HOMMES FEMMES	5315 541																								
A 52 HOMMES FEMMES	83 66																								
A 53 HOMMES FEMMES	86 95																								
172 HOMMES FEMMES	43 50																								
173 HOMMES FEMMES	43 45																								
173.5 HOMMES	1																								
A 54 HOMMES FEMMES	16 1924																								
A 55 HOMMES FEMMES	266 475																								
A 56 HOMMES FEMMES	181 1																								
A 57 HOMMES FEMMES	474 1327																								
A 58 HOMMES FEMMES	3406 3698																								
155. HOMMES FEMMES	246 231																								
156. HOMMES FEMMES	124 228																								
158. HOMMES FEMMES	15 39																								

(1) Pour la signification des causes, voir la liste ci-annexée

(2) Les mort-nés ne sont pas compris dans le total

CAUSE ET SEXE (1)	MORTS -NES (2)	G R O U P E S D ' A G E S												A N N E E S											
		J O U R S						A N N E E S						A N N E E S						A N N E E S					
		0-6	7-16	17-26	27-<LAN	1	2	3	4	5	10-14	15-19	20-24	25-29	30-34	35-39	40-44	45-49	50-54	55-59	60-64	65-69	70-74	75-79	80-84
159. HOMMES	104																								
159. FEMMES	125																								
160. HOMMES	26																								
160. FEMMES	10																								
163. HOMMES	49																								
163. FEMMES	25																								
163.0 HOMMES	19																								
163.0 FEMMES	9																								
171. HOMMES	29																								
171. FEMMES	31																								
183. HOMMES	591																								
184. FEMMES	155																								
186. HOMMES	24																								
187. HOMMES	17																								
188. HOMMES	601																								
188. FEMMES	206																								
189. HOMMES	306																								
189. FEMMES	229																								
189.0 HOMMES	269																								
189.0 FEMMES	201																								
189.1 HOMMES	9																								
189.1 FEMMES	5																								
189.2 HOMMES	7																								
189.2 FEMMES	2																								
189.9 HOMMES	20																								
189.9 FEMMES	21																								
190. HOMMES	9																								
190. FEMMES	14																								
191. HOMMES	278																								
191. FEMMES	236																								

(1) Pour la signification des causes, voir la liste ci-annexée

(2) Les mort-nés ne sont pas compris dans le total

PERSONNES RESIDANT EN BELGIQUE
LE ROYAUME

CAUSE ET SEXE (1)	MORTS -NES (2)	G R O U P E S D ' A G E S																										
		J O U R S						A N N E E S																				
		0	1	2	3	4	5	10	15	20	25	30	35	40	45	50	55	60	65	70	75	80	85	PLUS				
192. HOMMES	43	1	1	1	2	3	1	1	1	1	3	1	1	4	3	5	3	5	1	4	4	3	1	4	1	2		
192.0 HOMMES	31					1																						
192.1 FEMMES	3																											
192.2 HOMMES	6																											
192.2 FEMMES	9																											
192.5 HOMMES	7																											
192.5 FEMMES	2																											
193. HOMMES	22																											
193. FEMMES	60																											
194. HOMMES	24																											
194. FEMMES	29																											
195. HOMMES	73																											
195. FEMMES	100																											
196. HOMMES	18																											
196. FEMMES	20																											
197. HOMMES	93																											
197. FEMMES	118																											
197.0 HOMMES	6																											
197.0 FEMMES	16																											
197.1 HOMMES	1																											
197.2 HOMMES	1																											
197.5 FEMMES	2																											
197.6 HOMMES	2																											
197.6 FEMMES	5																											
197.7 HOMMES	29																											
197.7 FEMMES	28																											
197.8 HOMMES	54																											
197.8 FEMMES	64																											

(1) Pour la signification des causes, voir la liste ci-annexée

(2) Les mort-nés ne sont pas compris dans le total

PERSONNES RESIDANT EN BELGIQUE

LE ROYAUME

CAUSE ET SEXE (1)	G R O U P E S D ' A G E S																						
	TOTAL	J O U R S						A N N E E S															
		0	1	2	3	4	5	10	15	20	25	30	35	40	45	50	55	60	65	70	75	80	85 & PLUS
		1-6	7-12	13-18	19-24	25-29	30-34	35-39	40-44	45-49	50-54	55-59	60-64	65-69	70-74	75-79	80-84	85 & PLUS					
197.9 HOMMES	1					1	1	1	1	1	1	1	1	1	1	1	1	1	1	1	1	1	1
FEMMES	2																						
198. HOMMES	24																						
FEMMES	16																						
199. HOMMES	718																						
FEMMES	747	1																					
A 59 HOMMES	406	1	1	3	1	1	1	1	1	1	1	1	1	1	1	1	1	1	1	1	1	1	1
FEMMES	286																						
204. HOMMES	129	1	1	1	1	1	1	1	1	1	1	1	1	1	1	1	1	1	1	1	1	1	1
FEMMES	71																						
205. HOMMES	122																						
FEMMES	94																						
206. HOMMES	8																						
FEMMES	6																						
207. HOMMES	147																						
FEMMES	115																						
A 60 HOMMES	603	1																					
FEMMES	312																						
200. HOMMES	109																						
FEMMES	84																						
200.0 HOMMES	23																						
FEMMES	23																						
200.1 HOMMES	86																						
FEMMES	61																						
201. HOMMES	98																						
FEMMES	55																						
202. HOMMES	23																						
FEMMES	33																						
202.0 HOMMES	1																						
FEMMES	3																						
202.1 HOMMES	3																						
FEMMES	3																						

(1) Pour la signification des causes, voir la liste ci-annexée

(2) Les mort-nés ne sont pas compris dans le total

PERSONNES RESIDANT EN BELGIQUE

LE ROYAUME

CAUSE ET SEXE (1)	MORTS -NES (2)	G R O U P E S D' A G E S																												
		J O U R S							A N N E E S																					
		0	1	2	3	4	5	10	15	20	25	30	35	40	45	50	55	60	65	70	75	80	85	84	84	84	PLUS			
202.2 HOMMES	10																													
FEMMES	20																													
202.9 HOMMES	9																													
FEMMES	7																													
203 HOMMES	148																													
FEMMES	111																													
208. HOMMES	14																													
FEMMES	12																													
209. HOMMES	11																													
FEMMES	17																													
A 61 HOMMES	96																													
FEMMES	109																													
211. HOMMES	1																													
FEMMES	1																													
215. HOMMES	2																													
218. FEMMES	1																													
220. FEMMES	1																													
223. HOMMES	3																													
FEMMES	3																													
225. HOMMES	4																													
FEMMES	4																													
226. HOMMES	1																													
FEMMES	1																													
227. FEMMES	2																													
228. HOMMES	4																													
FEMMES	1																													
230. HOMMES	1																													
FEMMES	5																													
231. HOMMES	3																													

(1) Pour la signification des causes, voir la liste ci-annexée

(2) Les mort-nés ne sont pas compris dans le total

PERSONNES RESIDANT EN BELGIQUE
LE ROYAUME

CAUSE ET SEXE (1)	MORTS -NES (2)	G R O U P E S D ' A G E S												TOTAL														
		J O U R S						A N N E E S																				
		0	1	6	7	28	27	<1AN	5	10	15	20	25		30	35	40	45	50	55	60	65	70	75	80	85	89	94
232. HOMMES	1																											
237. HOMMES	2																											
FEMMES	1																											
238. HOMMES	34																											
FEMMES	37																											
239. HOMMES	40																											
FEMMES	52																											
CHAP. II HOMMES	14662																											
FEMMES	110689																											
CHAP. III - MALADIES ENDOCRINIENNES, DE LA NUTRITION ET DU METABOLISME.																												
A 62 HOMMES	6																											
FEMMES	8																											
A 63 HOMMES	5																											
FEMMES	46																											
A 64 HOMMES	979																											
FEMMES	2065																											
A 65 HOMMES	224																											
FEMMES	366																											
A 66 HOMMES	108																											
FEMMES	135																											
CHAP. III HOMMES	13822																											
FEMMES	26200																											
CHAP. IV - MALADIES DU SANG ET DES ORGANES HEMATOPOIETIQUES.																												
A 67 HOMMES	75																											
FEMMES	111																											
281.0 HOMMES	3																											
FEMMES	17																											
281.9 HOMMES	1																											
FEMMES	1																											
A 68 HOMMES	26																											
FEMMES	26																											

(1) Pour la signification des causes, voir la liste ci-annexée

(2) Les mort-nés ne sont pas compris dans le total

CAUSE ET SEXE (1)	MORTS -NES (2)	GROUPE D'AGES												TOTAL												
		JOURS			ANNEES																					
		0-6	7-27	>27	5-9	10-14	15-19	20-24	25-29	30-34	35-39	40-44	45-49		50-54	55-59	60-64	65-69	70-74	75-79	80-84	85 PLUS				
CHAP. IV HOMMES	101	1	3	1	1	2	1	1	1	1	1	1	1	4	6	4	9	9	2	12	6	13	15	16	13	11
FEMMES	137	1	1	1	2	1	1	1	1	1	1	1	1	1	4	2	2	9	2	12	8	17	17	27	29	27
CHAP. V - TROUBLES MENTAUX.																										
A 69 HOMMES	412																									
FEMMES	691																									
291. HOMMES	26																									
FEMMES	6																									
295. HOMMES	12																									
FEMMES	13																									
A 70 HOMMES	214																									
FEMMES	113																									
303. HOMMES	194																									
FEMMES	86																									
A 71 HOMMES	15																									
FEMMES	12																									
CHAP. V HOMMES	641																									
FEMMES	816																									

CHAP. VI - MALADIES DU SYSTEME NERVEUX ET DES ORGANES DES SENS.

A 72 HOMMES	19																									
FEMMES	18																									
A 73 HOMMES	66																									
FEMMES	59																									
A 74 HOMMES	75																									
FEMMES	44																									
A 75 FEMMES	1																									
A 76 HOMMES	3																									
FEMMES	1																									
A 79 HOMMES	1																									
FEMMES	430																									
333.0 FEMMES	476																									
	1																									

(1) Pour la signification des causes, voir la liste ci-annexée

(2) Les mort-nés ne sont pas compris dans le total

CAUSE ET SEXE (1)	TOTAL	A N N E E S																																
		J O U R S						A N N E E S																										
		0	1	6	7	28	27	CLAN	1	2	3	4	5	10	15	20	25	30	35	40	45	50	55	60	65	70	75	80	85	PLUS				
CHAP. VI HOMMES FEMMES	1	593 598	2 2	1 1	9 3	7 7	3 3	4 4	1 2	6 6	5 5	4 4	6 6	12 13	7 7	12 12	21 10	10 10	12 10	11 11	17 11	34 18	41 26	60 30	77 65	98 100	122 122	158 122	185 85	27 64				
CHAP. VII - MALADIES DE L'APPAREIL CIRCULATOIRE.																																		
A 60 HOMMES FEMMES	2 3								1						1							1												
A 81 HOMMES FEMMES	112 164									1			1		1	4	1	1	4	1	12	10	12	17	13	13	16	7	4					
394. HOMMES FEMMES	38 93												1						1	1	7	3	4	4	5	5	6	2	1					
395.9 HOMMES FEMMES	46 28												1							1	1	9	8	16	19	13	11	7	7					
396. HOMMES FEMMES	15 22												1							1	1	3	2	10	5	6	6	3	3					
A 82 HOMMES FEMMES	423 693							1		1	1	2	1	10	22	54	150	323	670	818	1153	1715	1853	1609	972	575								
A 83 HOMMES FEMMES	9826 6599												4	1	2	9	25	69	123	156	361	740	1329	1555	1322	695								
A 84 HOMMES FEMMES	5885 5987	1								1	1	1	1	1	8	11	16	32	79	164	202	336	654	956	1027	863	897							
424. HOMMES FEMMES	51 100																					4	6	11	4	6	10	2	3					
427.2 HOMMES FEMMES	392 396									1											13	16	16	20	42	73	78	57	61					
427.9 HOMMES FEMMES	639 501												1	3	1	4	3	7	20	28	41	4	12	22	48	84	66	70	36					
428. HOMMES FEMMES	1073 1447												1	3	2	1	1	6	14	31	35	62	122	170	203	181	242							
A 85 HOMMES FEMMES	5934 7857									1					18	21	27	40	74	125	189	346	654	1081	1308	1096	923							
431. HOMMES FEMMES	774 968												2	4	5	11	10	15	18	23	28	39	49	76	98	119	133	84	67					

(1) Pour la signification des causes, voir la liste ci-annexée

(2) Les mort-nés ne sont pas compris dans le total

CAUSE ET SEXE (1)	G R O U P E S D ' A G E S																								
	J O U R S						A N N E E S																		
	0	1	6	7	28	TOTAL	5	10	15	20	25	30	35	40	45	50	55	60	65	70	75	80	85	& PLUS	
432. HOMMES FEMMES						36																			1 3
433. HOMMES FEMMES						36																			3 7
434. HOMMES FEMMES						1420																			249
A 86						1662																			463
444.2 HOMMES FEMMES						71																			12
448. HOMMES FEMMES						90																			23
A 87						1594																			283
450. HOMMES FEMMES						1620																			485
451. HOMMES FEMMES						140																			10
452. HOMMES FEMMES						128																			25
453. HOMMES FEMMES						1																			1
A 88						3																			36
454. HOMMES FEMMES						412																			75
455. HOMMES FEMMES						536																			62
456. HOMMES FEMMES						363																			81
457. HOMMES FEMMES						455																			74
458. HOMMES FEMMES						41																			3
459. HOMMES FEMMES						75																			13
460. HOMMES FEMMES						3																			1
461. HOMMES FEMMES						5																			1
462. HOMMES FEMMES						6																			2
463. HOMMES FEMMES						68																			11
464. HOMMES FEMMES						79																			9
CHAP. VII						23756																			3303
HOMMES						21																			2749
FEMMES						7																			5120
TOTAL						28512																			7911
CHAP. VIII - MALADIES DE L'APPAREIL RESPIRATOIRE.																									
A 89						126																			18
HOMMES						2																			21
FEMMES						66																			13
A 90						62																			7
HOMMES						1																			19
FEMMES						98																			41

(1) Pour la signification des causés, voir la liste ci-annexée

(2) Les mort-nés ne sont pas compris dans le total

PERSONNES RESIDANT EN BELGIQUE
LE ROYAUME

CAUSE ET SEXE (1)	MORTS -NES (2)	G R O U P E S D ' A G E S																						
		J O U R S						A N N E E S																
		0	1	6	7	28	27 <1 AN	5	10	15	20	25	30	35	40	45	50	55	60	65	70	75	80	85
A 101 HOMMES	168	1	1	1	1	1	1	1	1	1	1	1	1	1	1	1	1	1	1	1	1	1	1	1
FEMMES	255	1	1	1	1	1	1	1	1	1	1	1	1	1	1	1	1	1	1	1	1	1	1	1
A 102 HOMMES	803																							
FEMMES	501																							
A 103 HOMMES	98																							
FEMMES	245																							
A 104 HOMMES	550																							
FEMMES	626																							
567. HOMMES	72																							
FEMMES	99																							
CHAP. IX HOMMES	1922	1	1	1	1	1	1	1	1	1	1	1	1	1	1	1	1	1	1	1	1	1	1	
FEMMES	1655	1	1	1	1	1	1	1	1	1	1	1	1	1	1	1	1	1	1	1	1	1	1	

CHAP. X - MALADIES DES ORGANES GENITO-URINAIRES.

A 105 HOMMES	4																							
FEMMES	4																							
A 106 HOMMES	89																							
FEMMES	104																							
A 107 HOMMES	42																							
FEMMES	74																							
A 108 HOMMES	11																							
FEMMES	14																							
A 109 HOMMES	149																							
A 111 HOMMES	606																							
FEMMES	652																							
CHAP. X HOMMES	901	1	1	1	1	1	1	1	1	1	1	1	1	1	1	1	1	1	1	1	1	1	1	
FEMMES	848	1	1	1	1	1	1	1	1	1	1	1	1	1	1	1	1	1	1	1	1	1	1	

CHAP. XI - COMPLICATIONS DE LA GROSSESSE, DE L'ACCOUCHEMENT ET DES SUITES DE COUCHES.

A 113 FEMMES	3																							
A 115 FEMMES	1																							

(1) Pour la signification des causes, voir la liste ci-annexée

(2) Les mort-nés ne sont pas compris dans le total

CAUSE ET SEXE (1)	G R O U P E S D ' A G E S																																										
	J O U R S						A N N E E S																																				
	0	1	6	7	26	27	<1 AN	1	2	3	4	5	9	10	14	15	19	24	25	29	34	39	44	45	49	54	55	59	64	65	70	74	75	79	80	85	PLUS						
A 116 FEMMES							5																																				
A 117 FEMMES							4																																				
CHAP. XI FEMMES							13																																				
CHAP. XII - MALADIES DE LA PEAU ET DU TISSU SOUS-CUTANE.																																											
A 119 HOMMES							7																																				
A 119 FEMMES							5																																				
A 120 HOMMES							39																																				
A 120 FEMMES							92																																				
CHAP. XII HOMMES							46																																				
CHAP. XII FEMMES							97																																				
CHAP. XIII - MALADIES DU SYSTEME OSTEO-MUSCULAIRE ET DES TISSUS CONJONCTIFS.																																											
A 121 HOMMES							53																																				
A 121 FEMMES							104																																				
A 122 HOMMES							7																																				
A 122 FEMMES							15																																				
A 123 HOMMES							9																																				
A 123 FEMMES							3																																				
A 124 HOMMES							7																																				
A 124 FEMMES							5																																				
A 125 HOMMES							39																																				
A 125 FEMMES							47																																				
734.1 HOMMES							2																																				
734.1 FEMMES							7																																				
CHAP. XIII HOMMES							115																																				
CHAP. XIII FEMMES							174																																				
CHAP. XIV - ANOMALIES CONSENITALES.																																											
A 126 HOMMES							4																																				
A 126 FEMMES							11																																				

(1) Pour la signification des causes, voir la liste ci-annexée

(2) Les mort-nés ne sont pas compris dans le total

CAUSE ET SEXE (1)	MORTS -NES (2)	G R O U P E S D ' A G E S																															
		J O U R S						A N N E E S																									
		0	1	6	7	28		9	10	14	15	19	24	29	34	39	44	49	54	59	64	69	74	79	84	85	PLUS						
A 127 HOMMES FEMMES	4 4	8 11	30 18	10 7	47 29	5 6	2 1	1 1	2 1	5 2	3 3	4 1	1 1	20 1	15 1	14 1	19 1	24 1	29 1	34 1	39 1	44 1	49 1	54 1	59 1	64 1	69 1	74 1	79 1	84 1	85	PLUS	
A 128 HOMMES FEMMES	13 11	4 1	1 2	5 5		1														1													
A 130 HOMMES FEMMES	42 48	161 139	21 17	13 11	40 31	8 6	4 1	4 2	1 2	8 5	4 2	1 2	1 1	3 2	2 1	2 1	2 1	1 1	3 2	5 1	2 1	1 1	1 1	1 2	1 2	1 2	1 1					1	
759. I HOMMES FEMMES	5 2	22 17	3 5	3 4	7 4	2 4			3 2											1													
CHAP. XIV HOMMES FEMMES	50 52	313 249	53 49	25 27	96 69	14 15	11 4	5 3	2 2	14 9	4 5	5 5	2 5	5 2	4 3	4 2	1 2	1 1	1 2	6 6	4 2	3 2	1 2	1 2	1 2	1 2	1 2	1 1					1

CHAP. XV - CAUSES DE MORBIDITE ET DE MORTALITE PERIMATELES.

A 131 HOMMES FEMMES	24 29	61 40	30 21	27 16	3 3	1																											
A 132 HOMMES FEMMES	170 127	14 19	6 13	5 5	1 1																												
A 133 HOMMES FEMMES	6 5	5 10	2 6	1 3	2 1																												
A 134 HOMMES FEMMES	30 28	108 64	47 26	52 29	7 6	3																											
A 135 HOMMES FEMMES	273 269	300 189	152 92	115 68	22 18	11 10																											
CHAP. XV HOMMES FEMMES	503 458	488 321	239 158	200 121	33 28	16 14																											

CHAP. XVI - SYMPTOMES ET ETATS MORBIQUES MAL DEFINIS.

A 136 HOMMES FEMMES	1241 2055																																204 291	312 552	560 1075
A 137 HOMMES FEMMES	7 8	3332 3430	6 1	10 5	3 4	50 49	8 9	3 1	2					7 4	23 7	7 6	23 15	28 14	26 20	41 23	41 42	52 58	112 73	171 86	196 117	246 117	246 86	390 423	494 594	471 744	385 897				
782. HOMMES FEMMES	1179 1701		1 2	1 1	1 1	1 1							4 1	1 1	1 1	1 1	1 2	4 3	5 3	4 1	10 6	17 8	47 26	66 36	127 91	197 187	240 314	222 424	196 582						

(1) Pour la signification des causes, voir la liste ci-annexée
(2) Les mort-nés ne sont pas compris dans le total

PERSONNES RESIDANT EN BELGIQUE

LE ROYAUME

CAUSE ET SEXE (1)	MORTS -NES (2)		G R O U P E S D ' A G E S																							
	TOTAL		A N N E E S																							
	J O U R S		1	2	3	4	5	10	15	20	25	30	35	40	45	50	55	60	65	70	75	80	85			
	0	1	2	3	4	5	9	14	19	24	29	34	39	44	49	54	59	64	69	74	79	84	85			
763. HOMMES FEMMES	46 17	2	1				1						1													
766. HOMMES FEMMES	19 11											1														
CHAP. XIX HOMMES FEMMES	7 6	4573 5465	6 1	10 5	3 5	58 49	6 9	3 1	2 1	2 4	7 7	23 6	39 15	28 14	26 20	41 23	52 42	112 56	171 73	196 66	266 117	456 274	593 531	758 895	703 1294	945 1962

- (1) Pour la signification des causes, voir la liste ci-annexée
 (2) Les mort-nés ne sont pas compris dans le total

CAUSE ET SEXE (1)	G R O U P E S D ' A G E S																							
	J O U R S			A N N E E S																				
	0	1	2	3	4	5	10	15	20	25	30	35	40	45	50	55	60	65	70	75	80	85	PLUS	
AE138 HOMMES	2	5	6	4	8	47	47	245	320	147	91	61	97	101	85	89	89	93	70	43	10			
AE138 FEMMES	4	2	6	3	7	38	18	79	54	45	26	36	35	32	33	39	49	62	49	35	22			
E814 HOMMES					1	7	1	3	7	2	2	1	1	3	3	3	9	5	3	3	1			
E814 FEMMES					1	6	1	3	1	1	1	4	4	1	1	2	1	4	4	4	1	2		
AE139 HOMMES					1	1	2	7	6	2	5	2	6	1	5	7	2	2	1	2	2	4		
AE139 FEMMES					1	1	1	1	1	2	1	1	3	4	4	1	1	2	2	1	1	3		
E800 HOMMES					1	1	1	1	4		1	1	2	1	1	4	2	2	1	1	1	1		
E800 FEMMES					1	1	1	1	1	2	1	1	3	4	4	1	1	2	2	1	1	3		
E825 HOMMES					1	1	1	6	4		1	1	2	1	1	4	2	2	1	1	1	1		
E825 FEMMES					1	1	1	1	1		1	1	2	1	1	4	1	2	1	1	1	1		
E830 HOMMES																								
E830 FEMMES																								
E840 HOMMES																								
E840 FEMMES																								
AE140 HOMMES																								
AE140 FEMMES																								
E859 HOMMES																								
E859 FEMMES																								
E854 HOMMES																								
E854 FEMMES																								
E860 HOMMES																								
E860 FEMMES																								
E870 HOMMES																								
E870 FEMMES																								
AE141 HOMMES																								
AE141 FEMMES																								
AE142 HOMMES																								
AE142 FEMMES																								
AE143 HOMMES																								
AE143 FEMMES																								

CHAP. XVII - ACCIDENTS, EMPOISONNEMENTS ET TRAUMATISMES, D'APRES LEURS CAUSES EXTERIEURES.

(1) Pour la signification des causes, voir la liste ci-annexée
(2) Les mort-nés ne sont pas compris dans le total

CAUSE ET SEXE (1)	MORTS -NES (2)	G R O U P E S D ' A G E S												TOTAL									
		A N N E E S																					
		J O U R S																					
		0	1	2	3	4	5	10	15	20	25	30	35	40	45	50	55	60	65	70	75	80	85
		6	7	8	9	14	19	24	29	34	39	44	49	54	59	64	69	74	79	84	PLUS		
AE144 HOMMES	14		1					1	1	2		5	1		2								
FEMMES	3		2					1	2														
AE145 HOMMES	90		1	2	1			1	4	16	9	7	8	9	8	8	1						
FEMMES	20		2	1				1	1	1	1	2	1	1	2								
AE146 HOMMES	433		1	2	2	2		3	25	23	12	16	11	13	24	28	14	17	38	48	38	35	26
FEMMES	362		1	1	1	1	6	3	3	5	5	5	3	3	8	15	7	5	18	39	58	68	74
AE147 HOMMES	1201							6	41	77	71	85	69	86	92	105	94	108	120	96	78	47	26
FEMMES	673							1	16	24	31	47	35	44	59	77	62	60	76	72	39	21	9
AE148 HOMMES	50																						
FEMMES	38								4	6	6	8	4	2	3	5	3	2	2	2	1	1	1
AE149 HOMMES	58																						
FEMMES	51																						
AE150 FEMMES	1																						
CHAP. EXVII HOMMES	4594	1	2	54	12	16	16	71	355	496	281	255	195	257	275	291	264	261	320	331	293	262	258
FEMMES	3256	2	45	10	16	8	12	58	26	122	102	99	97	110	141	178	134	149	201	206	256	438	351

(1) Pour la signification des causes, voir la liste ci-annexée

(2) Les mort-nés ne sont pas compris dans le total

PERSONNES RESIDANT EN BELGIQUE

LE ROYAUME

CAUSE ET SEXE (1)	G R O U P E S D ' A G E S																																							
	J O U R S						A N N E E S																																	
	0	1	2	3	4	5	9	10	14	15	19	20	24	25	29	30	34	35	39	40	44	45	49	50	54	55	59	60	64	69	70	74	75	79	80	84	85	PLUS		
MORTS NATURELLES.																																								
HOMMES	564	272	53	37	13	12	70	67	101	136	165	212	337	666	1162	2504	3199	4913	8029	9723	9482	6879	5673																	
FEMMES	519	175	45	18	23	9	50	54	66	80	121	170	253	449	809	1291	1632	2531	4493	7428	9948	9961	10091																	
TOTAL	1083	447	98	55	36	21	120	121	167	216	286	382	590	1115	2171	3875	4831	7449	12222	17151	19450	16820	15764																	
MORTS VIOLENTES.																																								
HOMMES	4594	1	12	16	16	14	71	74	355	496	281	255	195	257	275	291	244	261	320	331	293	242	230																	
FEMMES	3256		10	16	8	12	58	26	122	102	105	99	97	110	141	178	134	149	201	296	356	438	551																	
TOTAL	7850	1	22	32	24	26	129	100	477	598	386	354	292	367	416	469	378	410	521	627	649	680	789																	
TOTAL GENERAL.																																								
HOMMES	566	273	65	53	29	26	141	141	456	632	446	467	532	923	1637	2875	3443	5179	8349	10054	9775	7121	5911																	
FEMMES	519	175	55	34	31	21	106	80	188	182	226	269	350	559	950	1469	1816	2680	4694	7724	10304	10379	10642																	
TOTAL	1083	448	120	87	60	47	249	221	644	814	672	736	882	1482	2587	4344	5259	7859	13043	17778	20079	17500	16553																	

(1) Pour la signification des causes, voir la liste ci-annexée

(2) Les mort-nés ne sont pas compris dans le total

LISTE A EN 150 RUBRIQUES - 8e REVISION 1965 (1)

I. MALADIES INFECTIEUSES ET PARASITAIRES
 (A 001 - A 044) = (000 - 136)

- | | |
|--|---|
| A 001 Choléra (000) | A 027 Encéphalites à virus (062 - 065) |
| A 002 Fièvre typhoïde (001) | A 028 Hépatite infectieuse (070) |
| A 003 Fièvre paratyphoïde et autres infections à Salmonella (002, 003) | A 029 Autres maladies à virus (045, 046, 051 - 054, 056, 057, 061, 066 - 068, 071 - 079) |
| A 004 Dysenterie bacillaire et amibiase (004, 006) | A 030 Typhus et autres rickettsioses (080 - 083) |
| A 005 Entérites et autres maladies diarrhéliques (008, 009) | A 031 Paludisme (084) |
| A 006 Tuberculose de l'appareil respiratoire (010 - 012) | A 032 Trypanosomiasés (086, 087) |
| A 007 Tuberculose des méninges et du système nerveux central (013) | A 033 Fièvre récurrente (088) |
| A 008 Tuberculose de l'intestin, du péritoine et des ganglions mésentériques (014) | A 034 Syphilis congénitale (090) |
| A 009 Tuberculose osseuse et articulaire (015) | A 035 Syphilis récente, symptomatique (091) |
| A 010 Autres formes de tuberculose et leurs séquelles (016 - 019) | A 036 Syphilis nerveuse (094) |
| A 011 Peste (020) | A 037 Autres formes de syphilis (092, 093, 095 - 097) |
| A 012 Charbon (022) | A 038 Infections gonococciques (098) |
| A 013 Brucellose (023) | A 039 Schistosomiase (120) |
| A 014 Lèpre (030) | A 040 Echinococcose (122) |
| A 015 Diphtérie (032) | A 041 Filariose (125) |
| A 016 Coqueluche (033) | A 042 Ankylostomiase (126) |
| A 017 Angine à streptocoques et scarlatine (034) | A 043 Autres helminthiases (121, 123, 124, 127 - 129) |
| A 018 Erysipèle (035) | A 044 Toutes autres maladies infectieuses et parasitaires (085, 089, 099, 100 - 117, 130 - 136) |
| A 019 Infections à méningocoques (036) | |
| A 020 Tétanos (037) | |
| A 021 Autres maladies bactériennes (005, 007, 021, 024 - 027, 031, 038, 039) | |
| A 022 Poliomyélite aiguë (040-043) | |
| A 023 Séquelles de la poliomyélite aiguë (044) | |
| A 024 Variole (050) | |
| A 025 Rougeole (055) | |
| A 026 Fièvre jaune (060) | |
| | |
| | II. <u>TUMEURS</u> |
| | (A 045 - A 061) = (140 - 239) |
| | A 045 Tumeur maligne de la cavité buccale et du pharynx (140 - 149) |
| | A 046 Tumeur maligne de l'oesophage (150) |
| | A 047 Tumeur maligne de l'estomac (151) |
| | A 048 Tumeur maligne de l'intestin, rectum non compris (152, 153) |
| | A 049 Tumeur maligne du rectum et de la jonction recto-sigmoïdienne (154) |
| | A 050 Tumeur maligne du larynx (161) |

(1) La signification du code O.M.S. en 3 chiffres est donnée dans une brochure qui peut être obtenue à l'I.N.S. De plus amples explications peuvent être trouvées dans le livre (bleu) de l'O.M.S. intitulé "Classification internationale des Maladies" - Révision 1965 - Volume 1 ou Volume 2 (Index alphabétique).

- A 051 Tumeur maligne de la trachée, des bronches et du poumon (162)
- A 052 Tumeur maligne des os (170)
- A 053 Tumeur maligne de la peau (172, 173)
- A 054 Tumeur maligne du sein (174)
- A 055 Tumeur maligne du col de l'utérus (180)
- A 056 Autres tumeurs malignes de l'utérus (181, 182)
- A 057 Tumeur maligne de la prostate (185)
- A 058 Tumeur maligne de sièges autres ou sans précision (155 - 160, 163, 171, 183, 184, 186 - 199)
- A 059 Leucémies (204 - 207)
- A 060 Autres tumeurs des tissus lymphatiques et hématopoïétiques (200 - 203, 208, 209)
- A 061 Tumeurs bénignes et tumeurs de nature non précisée (210 - 239)

III. MALADIES ENDOCRINIENNES, DE LA NUTRITION ET DU METABOLISME (A 062 - A 066) = (240 - 279)

- A 062 Goitre non toxique (240 - 241)
- A 063 Thyrotoxicose, avec ou sans goitre (242)
- A 064 Diabète sucré (250)
- A 065 Avitaminoses et autres états de carence (260 - 269)
- A 066 Autres maladies endocriniennes et métaboliques (243 - 246, 251 - 258, 270 - 279)

IV. MALADIES DU SANG ET DES ORGANES HEMATOPOIETIQUES (A 067 - A 068) = (280 - 289)

- A 067 Anémies (280 - 285)
- A 068 Autres maladies du sang et des organes hématopoïétiques (286 - 289)

V. TROUBLES MENTAUX (A 069 - A 071) = (290 - 315)

- A 069 Psychoses (290 - 299)
- A 070 Névroses, troubles de la personnalité et autres troubles mentaux non psychotiques (300 - 309)
- A 071 Arriération mentale (310 - 315)

VI. MALADIES DU SYSTEME NERVEUX ET DES ORGANES DES SENS (A 072 - A 079) = (320 - 389)

- A 072 Méningite (320)
- A 073 Sclérose en plaques (340)
- A 074 Epilepsie (345)
- A 075 Maladies inflammatoires de l'oeil (360 - 369)
- A 076 Cataracte (374)
- A 077 Glaucome (375)
- A 078 Otite moyenne et mastoïdite (381-383)
- A 079 Autres maladies du système nerveux et des organes des sens (321 - 333, 341 - 344, 346 - 358, 370 - 373, 376 - 380, 384 - 389)

VII. MALADIES DE L'APPAREIL CIRCULATOIRE (A 080 - A 088) = (390 - 458)

- A 080 Rhumatisme articulaire aigu (390-392)
- A 081 Cardiopathies rhumatismales chroniques (393 - 398)
- A 082 Maladies hypertensives (400 - 404)
- A 083 Maladies ischémiques du coeur (410 - 414)
- A 084 Autres formes de cardiopathies (420 - 429)
- A 085 Maladies cérébro-vasculaires (430 - 438)

A 086 Maladies des artères, artérioles et capillaires (440 - 448)

A 087 Embolies et thromboses veineuses (450 - 453)

A 088 Autres maladies de l'appareil circulatoire (454 - 458)

VIII. MALADIES DE L'APPAREIL RESPIRATOIRE
(A 089 - A 096) = (460 - 519)

A 089 Affections aiguës des voies respiratoires (460-466)

A 090 Grippe (470 - 474)

A 091 Pneumonie à virus (480)

A 092 Autres pneumonies (481 - 486)

A 093 Bronchite, emphysème et asthme (490 - 493)

A 094 Hypertrophie des amygdales et des végétations adénoïdes (500)

A 095 Pleurésie purulente et abcès du poumon (510, 513)

A 096 Autres maladies de l'appareil respiratoire (501 - 508, 511, 512, 514 - 519)

IX. MALADIES DE L'APPAREIL DIGESTIF (A 097 - A 104) = (520 - 577)

A 097 Maladies des dents et du parodonte (520 - 525)

A 098 Ulcère de l'estomac et du duodénum (531 - 533)

A 099 Gastrite et duodénite (535)

A 100 Appendicite (540 - 543)

A 101 Occlusion intestinale et hernie (550 - 553, 560)

A 102 Cirrhose du foie (571)

A 103 Lithiase biliaire et cholécystite (574, 575)

A 104 Autres maladies de l'appareil digestif (526 - 530, 534, 536, 537, 561 - 570, 572, 573, 576, 577)

X. MALADIES DES ORGANES GENITO-URINAIRES
(A 105 - A 111) = (580 - 629)

A 105 Néphrite aiguë (580)

A 106 Autres formes de néphrite et néphrose (581 - 584)

A 107 Infections rénales (590)

A 108 Calculs de l'appareil urinaire (592, 594)

A 109 Hypertrophie de la prostate (600)

A 110 Maladies du sein (610, 611)

A 111 Autres maladies des organes génito-urinaires (591, 593, 595 - 599, 601 - 607, 612 - 629)

XI. COMPLICATIONS DE LA GROSSESSE, DE L'ACCOUCHEMENT ET DES SUITES DE COUCHES
(A 112 - A 118) = (630 - 678)

A 112 Toxémies gravidiques et puerpérales (636 - 639)

A 113 Hémorragie au cours de la grossesse et de l'accouchement (632, 651 - 653)

A 114 Avortement provoqué pour raisons légales (640, 641)

A 115 Avortements autres ou sans précision (642 - 645)

A 116 Infections pendant l'accouchement ou les suites de couches (670, 671, 673)

A 117 Autres complications de la grossesse, de l'accouchement et des suites de couches (630, 631, 633 - 635, 654 - 662, 672, 674 - 678)

A 118 Accouchement, sans mention de complication (650)

XII. MALADIES DE LA PEAU ET DU TISSU SOUS-CUTANÉ (A 119 - A 120) = (680 - 709)

A 119 Infection de la peau et du tissu cellulaire sous-cutané (680 - 686)

A 120 Autres maladies de la peau et du tissu cellulaire sous-cutané (690-709)

XIII. MALADIES DU SYSTEME OSTEO-MUSCULAIRE
ET DES TISSUS CONJONCTIFS (A 121 -
A 125) = (710 - 738)

- A 121 Arthrite et spondylite (710 - 715)
A 122 Rhumatismes non articulaires ou
sans précision (716 - 718)
A 123 Ostéomyélite et périostite (720)
A 124 Ankylose et déformations ostéo-musc-
laires acquises (727, 735 - 738)
A 125 Autres maladies du système ostéo-
musculaire et des tissus conjonctifs
(721 - 726, 728 - 734)

XIV. ANOMALIES CONGENITALES (A 126 - A 130) =
(740 - 759)

- A 126 Spina bifida (741)
A 127 Anomalies congénitales du coeur (746)
A 128 Autres anomalies congénitales de
l'appareil circulatoire (747)
A 129 Fissure du palais et bec-de-lièvre
(749)
A 130 Toutes autres anomalies congénitales
(740, 742 - 745, 748, 750 - 759)

XV. CAUSES DE MORTALITE PERINATALES
(A 131 - A 135) = (760 - 779)

- A 131 Lésions obstétricales du nouveau-né
et accouchement dystocique
(764 - 768, 772)
A 132 Anomalies du placenta et du cordon
(770, 771)
A 133 Maladie hémolytique du nouveau-né
(774, 775)
A 134 Affections anoxémiques et hypoxémiques,
non classées ailleurs (776)
A 135 Autres causes de morbidité et de
mortalité périnatales (760 - 763,
769, 773, 777 - 779)

XVI. SYMPTOMES ET ETATS MORBIDES MAL DEFINIS
(A 136 - A 137) = (780 - 796)

- A 136 Sénilité, sans mention de psychose
(794)
A 137 Symptômes et autres états morbides
mal définis (780 - 793, 795, 796)

XVII. ACCIDENTS, EMPOISONNEMENTS ET
TRAUMATISMES D'APRES LEUR CAUSE
EXTERIEURE (AE 138 - AE 150) =
(E 800 - E 999)

- AE 138 Accidents de véhicule à moteur
(E 810 - E 823)
AE 139 Autres accidents de transport
(E 800 - E 807, E 825 - E 845)
AE 140 Empoisonnements accidentels
(E 850 - E 877)
AE 141 Chutes accidentelles (E 880 -
E 887)
AE 142 Accidents causés par l'incendie
ou le feu (E 890 - E 899)
AE 143 Noyade et submersion accidentelles
(E 910)
AE 144 Accidents causés par projectiles
d'armes à feu (E 922)
AE 145 Accidents survenant principalement
dans l'industrie (E 916 - E 921,
E 923 - E 928)
AE 146 Toutes autres causes accidentelles
(E 900 - E 909, E 911 - E 915,
E 929 - E 949)
AE 147 Suicide et lésions faites volontai-
rement à soi-même (E 950 - E 959)
AE 148 Homicide (E 960 - E 978)
AE 149 Lésions causées d'une manière
indéterminée quant à l'intention
(E 980 - E 989)
AE 150 Blessures de guerre (E 990 - E 999)

SIGNIFICATION DES CODES EN 4 CHIFFRES DEMANDES
ANNUELLEMENT PAR L'O.M.S. EN COMPLEMENT DE LA LISTE A EN 150 RUBRIQUES

009.0 Dysenterie sans précision	197.9 D'un autre organe digestif, spécifié comme secondaire
019.3 Os et articulations	200.0 Sarcome réticulaire
034.1 Scarlatine	200.1 Lymphosarcome
093.0 Anévrisme aortique, spécifié comme syphilitique	202.0 Lymphome giganto-folliculaire
094.0 Tabes (dorsalis)	202.1 Mycosis fongoïde
094.1 Paralyse générale	202.2 Autres tumeurs malignes primitives des tissus lymphatiques
163.0 Plèvre	202.9 Autres formes de lymphomes
172.5 Scrotum	281.0 Anémie pernicieuse
173.5 Scrotum	281.9 Anémie par carence, autre et non précisée
182.0 Corps de l'utérus	289.1 Adénite et lymphadénite chronique
189.0 Rein à l'exclusion du bassin	289.2 Lymphadénite mésentérique non spécifique
189.1 Bassinet	289.3 Lymphadénite sans précision, sauf mésentérique
189.2 Uretère	294.4 Psychose associée à la puerpéralité
189.9 Autres et sans précision	331.2 Myoclonie épileptique progressive familiale
192.0 Nerfs crâniens (y compris le nerf optique)	333.0 Idiotie amaurotique familiale
192.1 Méninges crâniennes	345.3 Partielle (localisée)
192.2 Moelle épinière	395.9 Maladies de la valvule aortique non précisées comme rhumatismales
192.5 Système nerveux sympathique	427.2 Bloc cardiaque
197.0 Du poumon, spécifiée comme secondaire	427.9 Autres troubles du rythme cardiaque
197.1 Du médiastin, spécifiée comme secondaire	444.2 De l'artère mésentérique
197.2 De la plèvre, spécifiée comme secondaire	625.3 Endométriose
197.3 D'un autre organe respiratoire, spécifiée comme secondaire	632.3 Menace d'avortement
197.4 De l'intestin grêle, y compris duodénum, spécifiée comme secondaire	734.1 Lupus érythémateux disséminé
197.5 Du gros intestin et du rectum, spécifiée comme secondaire	756.1 Anomalies de la colonne vertébrale
197.6 Du péritoine, spécifiée comme secondaire	757.1 Naevus pigmentaire
197.7 Du foie, spécifiée comme secondaire	759.3 Syndrome de Down
197.8 Du foie, sans précision	E 854.0 Barbituriques

MOUVEMENT MIGRATOIRE EN 1979

1.- EVOLUTION GENERALE DU MOUVEMENT DES MIGRATIONS (Années 1971 à 1979)

ANNEES	Migrations intérieures			Migrations extérieures			Personnes parties dont la nouvelle résidence est inconnue	RESULTATS
	Immigrations	Emigrations	Différence	Immigrations	Emigrations	Différence		
1	2	3	4	5	6	7	8	9 = 4 + 7 - 8
1971	509 276	504 459	4 817	62 708	37 254	25 454	6 087	+ 24 184
1972	503 230	497 136	6 094	62 474	42 721	19 753	12 070	+ 13 777
1973	510 397	503 416	6 981	64 250	40 448	23 802	12 155	+ 18 628
1974	524 038	518 692	5 346	71 866	40 808	31 058	11 862	+ 24 542
1975	516 380	507 623	8 757	69 886	40 151	29 735	13 588	+ 24 904
1976	515 186	508 546	6 640	58 724	42 413	16 311	14 508	+ 8 443
1977	446 498	441 924	4 574	55 298	41 783	13 515	13 293	+ 4 796
1978	444 925	441 706	3 219	52 594	42 849	9 745	15 646	- 2 682
1979	436 165	429 513	6 652	54 854	42 740	12 114	16 812	+ 1 954

2. PERSONNES PARTIES DONT LA NOUVELLE RESIDENCE EST INCONNUE (Années 1971 à 1979)

ANNEES	Belges			Etrangers		
	Hommes	Femmes	Total	Hommes	Femmes	Total
1971	1 060	673	1 733	2 752	1 602	4 354
1972	1 833	1 050	2 883	5 720	3 467	9 187
1973	2 064	1 108	3 172	5 599	3 384	8 983
1974	1 990	1 168	3 158	5 365	3 339	8 704
1975	2 191	1 240	3 431	6 361	3 796	10 157
1976	2 392	1 405	3 797	6 772	3 939	10 711
1977	2 240	1 369	3 609	5 783	3 901	9 684
1978	2 348	1 350	3 698	7 365	4 583	11 948
1979	2 744	1 620	4 364	7 769	4 679	12 448

3.- EVOLUTION DES MIGRATIONS EXTERIEURES DES BELGES ET DES ETRANGERS PAR SEXE (Années 1971 à 1979)

ANNEES	Immigrations						Emigrations (1)					
	Belges			Etrangers			Belges			Etrangers		
	Hommes	Femmes	Total	Hommes	Femmes	Total	Hommes	Femmes	Total	Hommes	Femmes	Total
1971	2 664	3 466	6 130	31 122	25 456	56 578	4 753	5 802	10 555	13 584	13 115	26 699
1972	3 318	4 102	7 420	30 180	24 874	55 054	4 743	5 790	10 533	16 795	15 393	32 188
1973	3 300	4 189	7 489	30 927	25 834	56 761	4 451	5 434	9 885	15 596	14 967	30 563
1974	3 734	4 655	8 389	35 928	27 549	63 477	4 536	5 751	10 287	15 716	14 805	30 521
1975	3 330	4 259	7 589	34 547	27 750	62 297	4 360	5 289	9 649	15 840	14 662	30 502
1976	2 974	3 889	6 863	27 367	24 494	51 861	5 033	5 959	10 992	16 251	15 170	31 421
1977	3 040	3 921	6 961	25 992	22 345	48 337	5 784	6 019	11 803	15 639	14 341	29 980
1978	3 430	4 272	7 702	23 759	21 133	44 892	5 923	6 421	12 344	15 957	14 548	30 505
1979	3 748	4 462	8 210	25 263	21 381	46 644	6 580	6 983	13 563	15 181	13 996	29 177

(1) On n'a pas tenu compte ici des personnes dont la nouvelle résidence est inconnue.

4. - MOUVEMENTS MIGRATOIRES ENTRE PROVINCES

PROVINCES D'IMMI-GRATION (c. à d. de destination)	Provinces d'émigration (c.-à d. de provenance)										
	Anvers	Brabant	Hainaut	Liège	Limbourg	Luxembourg	Namur	Flandre orientale	Flandre occidentale	Le Royaume (1)	Le Royaume (2)
A. Sexe masculin											
Anvers	30 723	1 913	72	83	721	20	34	1 280	481	35 327	4 604
Brabant	2 563	60 044	2 882	1 063	1 010	436	1 087	1 908	940	71 933	11 889
Hainaut	98	3 096	19 404	395	298	141	1 288	307	476	25 503	6 099
Liège	96	1 190	475	20 575	294	476	626	54	48	23 834	3 259
Limbourg	813	891	94	298	8 267	7	8	153	133	10 664	2 397
Luxembourg	44	549	247	632	18	2 772	460	18	31	4 771	1 999
Namur	49	1 633	1 765	591	13	424	4 940	36	45	9 496	4 556
Fl. orientale	1 440	1 632	277	38	133	13	25	13 919	1 432	18 909	4 990
Fl. occidentale	451	936	467	61	111	22	46	1 315	12 968	16 377	3 409
<i>Le Royaume (1)</i>	<i>36 277</i>	<i>71 884</i>	<i>25 683</i>	<i>23 736</i>	<i>10 865</i>	<i>4 311</i>	<i>8 514</i>	<i>18 890</i>	<i>16 554</i>	<i>216 814</i>	-
<i>Le Royaume (2)</i>	<i>5 554</i>	<i>11 840</i>	<i>6 279</i>	<i>3 161</i>	<i>2 598</i>	<i>1 539</i>	<i>3 574</i>	<i>5 071</i>	<i>3 586</i>	-	<i>43 202</i>
Emigration nette :	+ 950	- 49	+ 180	- 98	+ 201	- 460	- 982	+ 81	+ 177	0	0
B. Sexe féminin											
Anvers	31 143	1 950	64	75	693	24	27	1 276	434	35 686	4 543
Brabant	2 604	60 144	3 174	1 148	998	441	1 245	1 862	935	72 551	12 407
Hainaut	87	3 193	19 675	407	119	144	1 395	324	497	25 841	6 166
Liège	103	1 163	527	21 020	323	529	640	61	50	24 416	3 396
Limbourg	708	864	66	288	8 039	12	12	133	131	10 253	2 214
Luxembourg	51	525	257	623	21	2 875	471	20	30	4 873	1 998
Namur	58	1 659	1 881	639	18	445	4 988	35	56	9 779	4 791
Fl. orientale	1 480	1 596	277	29	116	12	27	14 501	1 503	19 541	5 040
Fl. occidentale	415	934	484	70	97	17	43	1 266	13 085	16 411	3 326
<i>Le Royaume (1)</i>	<i>36 649</i>	<i>72 028</i>	<i>26 405</i>	<i>24 299</i>	<i>10 424</i>	<i>4 499</i>	<i>8 848</i>	<i>19 478</i>	<i>16 721</i>	<i>219 351</i>	-
<i>Le Royaume (2)</i>	<i>5 506</i>	<i>11 884</i>	<i>6 730</i>	<i>3 279</i>	<i>2 385</i>	<i>1 624</i>	<i>3 860</i>	<i>4 977</i>	<i>3 636</i>	-	<i>43 881</i>
Emigration nette :	+ 963	- 523	+ 564	- 117	+ 171	- 374	- 931	- 63	+ 310	0	0
C. Total											
Anvers	61 866	3 863	136	158	1 414	44	61	2 556	915	71 013	9 147
Brabant	5 167	120 188	6 056	2 211	2 008	877	2 332	3 770	1 875	144 484	24 296
Hainaut	185	6 289	39 079	802	417	285	2 683	631	973	51 344	12 265
Liège	199	2 353	1 002	41 595	617	1 005	1 266	115	98	48 250	6 655
Limbourg	1 521	1 755	160	586	16 306	19	20	286	264	20 917	4 611
Luxembourg	95	1 074	504	1 255	39	5 647	931	38	61	9 644	3 997
Namur	107	3 292	3 646	1 230	31	869	9 928	71	101	19 275	9 347
Fl. orientale	2 920	3 228	554	67	249	25	52	28 420	2 935	38 450	10 030
Fl. occidentale	866	1 870	951	131	208	39	89	2 581	26 053	32 788	6 735
<i>Le Royaume (1)</i>	<i>72 926</i>	<i>143 912</i>	<i>52 088</i>	<i>48 035</i>	<i>21 289</i>	<i>8 810</i>	<i>17 362</i>	<i>38 468</i>	<i>33 275</i>	<i>436 165</i>	-
<i>Le Royaume (2)</i>	<i>11 060</i>	<i>23 724</i>	<i>13 009</i>	<i>6 440</i>	<i>4 983</i>	<i>3 163</i>	<i>7 434</i>	<i>10 048</i>	<i>7 222</i>	-	<i>87 083</i>
Emigration nette :	+ 1 913	- 572	+ 744	- 215	+ 372	- 834	- 1 913	+ 18	+ 487	0	0

(1) Y compris les migrations internes au sein de la province

(2) Non compris les migrations intraprovinciales.

5.- MIGRATIONS INTERIEURES PAR PROVINCE

A. Immigrations

PROVINCES	Nombre total des personnes entrées dans les communes de la province pour y fixer leur résidence (1) = (2) + (3)			Nombre des personnes qui ont changé de commune de résidence en restant dans la même province (2)			Nombre des personnes venues résider dans la province (3)			Nombre d'inmi-grants pour 1 000 habitants (4)
	H	F	T	H	F	T	H	F	T	
Anvers	35 327	35 686	71 013	30 723	31 143	61 866	4 604	4 543	9 147	5,82
Brabant	71 933	72 551	144 484	60 044	60 144	120 188	11 889	12 407	24 296	10,96
Hainaut	25 503	25 841	51 344	19 404	19 675	39 079	6 099	6 166	12 265	9,34
Liège	23 834	24 416	48 250	20 575	21 020	41 595	3 259	3 396	6 655	6,61
Limbourg	10 664	10 253	20 917	8 267	8 039	16 306	2 397	2 214	4 611	6,54
Luxembourg	4 771	4 873	9 644	2 772	2 875	5 647	1 999	1 998	3 997	18,06
Namur	9 496	9 779	19 275	4 940	4 988	9 928	4 556	4 791	9 347	23,22
Flandre orientale	18 909	19 541	38 450	13 919	14 501	28 420	4 990	5 040	10 030	7,55
Flandre occidentale	16 377	16 411	32 788	12 968	13 085	26 053	3 409	3 326	6 735	6,26
<i>Total :</i>	<i>216 814</i>	<i>219 351</i>	<i>436 165</i>	<i>173 612</i>	<i>175 470</i>	<i>349 082</i>	<i>43 202</i>	<i>43 881</i>	<i>87 083</i>	<i>8,85</i>

B. Emigrations

PROVINCES	Nombre total des personnes qui ont quitté leur commune de résidence (1) = (2) + (3)			Nombre des personnes qui ont changé de commune de résidence en restant dans la même province (2)			Nombre des personnes qui ont quitté leur province de résidence (3)			Nombre d'émi-grants pour 1 000 habitants (4)
	H	F	T	H	F	T	H	F	T	
Anvers	36 277	36 649	72 926	30 723	31 143	61 866	5 554	5 506	11 060	7,04
Brabant	71 884	72 028	143 912	60 044	60 144	120 188	11 840	11 884	23 724	10,70
Hainaut	25 683	26 405	52 088	19 404	19 675	39 079	6 279	6 730	13 009	9,91
Liège	23 736	24 299	48 035	20 575	21 020	41 595	3 161	3 279	6 440	6,39
Limbourg	10 865	10 424	21 289	8 267	8 039	16 306	2 598	2 385	4 983	7,07
Luxembourg	4 311	4 499	8 810	2 772	2 875	5 647	1 539	1 624	3 163	14,29
Namur	8 514	8 848	17 362	4 940	4 988	9 928	3 574	3 860	7 434	18,47
Flandre orientale	18 990	19 478	38 468	13 919	14 501	28 420	5 071	4 977	10 048	7,57
Flandre occidentale	16 554	16 721	33 275	12 968	13 085	26 053	3 586	3 636	7 222	6,71
<i>Total :</i>	<i>216 814</i>	<i>219 351</i>	<i>436 165</i>	<i>173 612</i>	<i>175 470</i>	<i>349 082</i>	<i>43 202</i>	<i>43 881</i>	<i>87 083</i>	<i>8,85</i>

6.- MOUVEMENTS MIGRATOIRES ENTRE LES REGIONS (1)

REGION D'IMMIGRATION	Région d'émigration						IMMIGRATION TOTALE	
	Région bruxelloise		Région flamande		Région wallonne		Nombres absolus	Flux nets
	Nombres absolus	Flux nets	Nombres absolus	Flux nets	Nombres absolus	Flux nets		

A. Sexe masculin

Région bruxelloise	28 780	-	6 022	- 2 233	4 867	- 2 680	39 669	- 4 913
Région flamande	8 255	2 233	92 439	-	2 754	- 1 250	103 448	983
Région wallonne	7 547	2 680	4 004	1 250	62 146	-	73 697	3 930
<i>Emigration totale :</i>	<i>44 582</i>	<i>4 913</i>	<i>102 465</i>	<i>- 983</i>	<i>69 767</i>	<i>- 3 930</i>	<i>216 814</i>	<i>0</i>

B. Sexe féminin

Région bruxelloise	28 533	-	6 013	- 2 292	5 279	- 2 346	39 825	- 4 638
Région flamande	8 305	2 292	93 289	-	2 726	- 1 263	104 320	1 029
Région wallonne	7 625	2 346	3 989	1 263	63 592	-	75 206	3 609
<i>Emigration totale</i>	<i>44 463</i>	<i>4 638</i>	<i>103 291</i>	<i>- 1 029</i>	<i>71 597</i>	<i>- 3 609</i>	<i>219 351</i>	<i>0</i>

C. Total

Région bruxelloise	57 313	-	12 035	- 4 525	10 146	- 5 026	79 494	- 9 551
Région flamande	16 560	4 525	185 728	-	5 480	- 2 513	207 768	2 012
Région wallonne	15 172	5 026	7 993	2 513	125 738	-	148 903	7 539
<i>Emigration totale :</i>	<i>89 045</i>	<i>9 551</i>	<i>205 756</i>	<i>- 2 012</i>	<i>141 364</i>	<i>- 7 539</i>	<i>436 165</i>	<i>0</i>

(1) Les chiffres de la dernière colonne indiquent les soldes nets d'immigration dans chaque région ; la ventilation de ces soldes selon les régions de provenance est donnée sur la même ligne dans les colonnes "Flux nets".

7.- SOLDES NETS D'IMMIGRATION INTERIEURE DE CHAQUE REGION - Années 1971 à 1979 (1)

Région d'immigration	1971	1972	1973	1974	1975	1976	1977	1978	1979
A. Sexe masculin (2)									
Région bruxelloise	- 4 136	- 4 622	- 5 342	- 6 362	- 6 222	- 6 501	- 7 211	- 6 072	- 4 913
Région flamande	3 292	2 528	2 768	3 492	3 211	3 024	2 808	1 790	983
Région wallonne	844	2 094	2 574	2 870	3 011	3 477	4 403	4 282	3 930
B. Sexe féminin (2)									
Région bruxelloise	- 4 063	- 4 554	- 5 135	- 6 358	- 6 030	- 6 505	- 6 936	- 5 593	- 4 638
Région flamande	2 901	2 530	2 170	3 020	2 452	2 541	2 770	1 643	1 029
Région wallonne	1 162	2 024	2 965	3 338	3 578	3 964	4 166	3 950	3 609
C. Total (2)									
Région bruxelloise	- 8 199	- 9 176	-10 477	-12 720	-12 252	-13 006	-14 147	-11 665	- 9 551
Région flamande	6 193	5 058	4 938	6 512	5 663	5 565	5 578	3 433	2 012
Région wallonne	2 006	4 118	5 539	6 208	6 589	7 441	8 569	8 232	7 539

(1) Ce tableau a été dressé à l'aide des renseignements fournis par l'enregistrement des immigrations. Le solde migratoire intérieur total du Royaume (somme des chiffres de chaque colonne) est donc nul.

(2) Suite aux fusions des communes au 1er janvier 1977, il est à remarquer que le nombre des migrations intérieures a sensiblement diminué par rapport aux années antérieures.

8.- MIGRATIONS INTERIEURES PAR REGION

A. Immigrations

Régions	Nombre total d'immigrations	Personnes ayant changé de com- mune de rési- dence et res- tant dans le même arrondis- sement	Personnes ayant changé d'arron- dissement en restant dans la même région	Personnes venues résider dans la région	(1) - (2) = (3) + (4)	Immigrations au sein de la région (2) + (3)
	(1)	(2)	(3)	(4)	(5)	(6)
Bruxelloise	79 494	57 313	-	22 181	22 181	57 313
Flamande	207 768	117 280	68 448	22 040	90 488	185 728
Wallonne	148 903	75 471	50 267	23 165	73 432	125 738
<i>Total</i>	<i>436 165</i>	<i>250 064</i>	<i>118 715</i>	<i>67 386</i>	<i>186 101</i>	<i>368 779</i>

Un tableau analogue peut être établi pour chaque sexe.

B. Emigrations

Régions	Nombre total d'émigrations	Personnes ayant changé de com- mune de rési- dence et res- tant dans le même arron- dissement	Personnes ayant changé d'arron- dissement en restant dans la même région	Personnes ayant cessé de résider dans la région	(7) - (8) = (9) + (10)	Solde migratoire (1) - (7) = (4) - (10)
	(7)	(8)	(9)	(10)	(11)	(12)
Bruxelloise	89 045	57 313	-	31 732	31 732	- 9 551
Flamande	205 756	117 280	68 448	20 028	88 476	+ 2 012
Wallonne	141 364	75 471	50 267	15 626	65 893	+ 7 539
<i>Total</i>	<i>436 165</i>	<i>250 064</i>	<i>118 715</i>	<i>67 386</i>	<i>186 101</i>	<i>0</i>

Un tableau analogue peut être établi pour chaque sexe.

9.- MIGRATIONS ENTRE ARRONDISSEMENTS (1979 : HOMMES + FEMMES) (1)

Arondissements d'immigration (c. - à - d. de destina- tion)	Arondissements																				
	Anvers	Malines	Turnhout	Bruxelles- Capitale	Hai-Vilvorde	Louvain	Nivelles	Ath	Charleroi	Mons	Monscron	Soignies	Thuin	Tournai	Huy	Liège	Verviers	Waremmé	Haselt	Maaseik	Tongres
	de 11	de 12	de 13	de 21	de 23	de 24	de 25	de 51	de 52	de 53	de 54	de 55	de 56	de 57	de 61	de 62	de 63	de 64	de 71	de 72	de 73
Vers																					
11	42 582	1 483	1 305	640	366	562	53	6	50	9	5	10	7	12	9	89	27	1	341	154	101
12	2 062	3 947	475	272	675	664	11	1	9	6	-	-	2	4	-	3	3	6	90	23	33
13	1 665	529	7 818	73	59	482	6	-	7	3	-	3	1	-	1	14	4	1	387	253	32
21	965	264	91	57 313	6 990	1 134	3 241	260	1 136	695	110	713	315	318	167	755	311	160	217	63	52
23	427	797	94	11 173	9 164	1 088	758	37	95	50	19	243	29	33	22	75	29	16	98	47	27
24	699	1 114	617	1 811	1 595	9 008	289	9	39	25	3	13	6	8	10	37	8	58	1 111	187	184
25	78	15	6	7 193	1 718	592	7 121	61	769	187	26	630	134	93	68	261	124	110	14	1	7
51	2	4	1	327	61	16	41	857	52	405	42	318	10	507	4	13	5	3	3	1	-
52	66	6	14	990	94	34	864	47	10 632	289	21	1 425	1 737	79	23	236	41	21	222	79	35
53	15	-	6	700	45	23	96	436	311	6 441	24	610	257	234	28	97	26	3	39	-	2
54	14	-	1	114	14	6	13	30	16	33	65	22	8	347	3	10	14	-	1	-	-
55	26	2	6	1 041	332	35	516	289	1 117	587	24	7 669	688	97	13	40	25	1	8	-	2
56	5	3	-	326	46	10	112	21	2 157	298	2	857	2 150	27	13	80	19	7	8	1	2
57	12	-	2	323	36	17	57	550	69	322	385	111	28	2 376	3	31	35	8	6	3	5
61	5	-	-	221	36	18	71	7	31	19	-	13	17	21	2 041	1 720	82	246	9	2	7
62	81	5	26	715	87	74	181	28	280	133	20	51	64	55	1 128	23 282	1 480	695	101	26	298
63	53	12	12	253	29	28	72	7	50	52	6	22	14	44	64	1 708	6 833	43	38	17	60
64	5	-	-	319	35	74	140	2	20	12	5	7	16	6	274	1 071	39	889	29	5	25
71	387	71	522	195	117	955	13	4	46	19	4	3	4	-	5	113	14	49	5 479	1 314	1 299
72	178	36	173	60	30	160	2	-	13	2	1	3	-	-	2	32	7	-	1 611	2 671	385
73	112	21	21	69	24	116	14	9	40	6	-	4	1	1	2	286	39	37	1 290	323	1 934
81	15	-	3	97	12	2	39	-	36	13	15	9	6	6	21	56	12	6	7	-	6
82	10	-	1	90	13	-	36	1	25	2	2	5	2	5	23	143	115	15	9	-	-
83	24	1	6	249	29	3	110	8	102	50	7	25	24	30	70	422	99	15	5	-	5
84	3	1	5	163	25	10	46	1	45	13	-	12	3	2	2	112	32	8	-	-	7
85	19	1	6	109	5	4	32	1	24	6	5	7	8	4	13	77	14	-	-	-	-
91	21	-	9	511	54	37	120	9	280	42	22	39	56	17	135	188	27	24	2	-	-
92	56	5	5	1 229	165	75	810	21	1 388	109	14	83	127	29	273	343	87	97	22	-	6
93	11	-	-	202	18	5	66	2	1 034	34	3	29	305	3	1	45	3	7	-	1	-
41	93	30	15	443	835	71	21	10	5	4	1	57	2	3	2	2	5	1	28	3	2
42	162	135	16	184	381	47	4	2	10	2	-	1	3	1	-	3	-	-	14	5	1
43	51	3	2	22	9	18	1	-	3	2	-	1	1	-	-	-	-	-	6	1	10
44	468	104	72	373	257	141	12	19	12	8	5	11	8	18	1	29	4	-	87	21	21
45	33	19	6	115	58	16	6	146	2	19	21	32	4	111	1	2	1	-	5	3	-
46	1 493	181	37	82	80	51	1	-	10	2	5	10	1	2	-	6	9	1	24	13	5
31	273	70	37	301	122	103	21	5	33	19	31	10	6	13	5	31	5	1	65	6	11
32	23	-	-	20	11	11	-	-	3	-	5	-	-	-	-	1	-	-	-	-	-
33	20	-	13	32	9	10	1	-	1	3	120	1	2	11	5	1	-	-	6	1	2
34	78	11	11	136	44	86	16	5	20	5	289	5	1	77	1	8	1	-	17	15	12
35	157	18	22	322	90	55	33	7	45	27	7	22	12	6	5	30	5	-	23	14	6
36	29	8	3	32	38	43	3	1	1	-	26	1	1	1	-	1	1	4	6	4	-
37	6	3	-	12	3	22	1	-	1	1	19	-	-	2	1	1	-	-	3	-	2
38	67	13	4	193	54	27	19	10	15	27	35	10	1	8	-	23	1	-	9	1	5
Royaume (3)	9 969	4 965	3 645	31 732	14 701	6 925	7 948	2 052	9 402	3 540	1 329	5 429	3 911	2 235	2 398	8 195	2 753	1 644	5 961	2 587	2 657

(1) Ce tableau a été dressé à l'aide des renseignements fournis par l'enregistrement des immigrations.

(2) Dans la première colonne, les arrondissements sont désignés par leur code qui figure dans la tête.

(3) Les totaux mentionnés sur cette ligne donnent le nombre total de personnes ayant quitté chacun des arrondissements mentionnés en haut du tableau. Les personnes qui ont changé de commune sans avoir quitté leur arrondissement (nombres figurant sur la diagonale) ne sont donc pas comprises dans les totaux repris sous le vocable : Royaume.

(4) Les totaux mentionnés dans cette colonne donnent le nombre total de personnes venues dans l'arrondissement désigné par le numéro mentionné dans la première colonne, en provenance des divers autres arrondissements mentionnés en haut du tableau.

BELGES + ETRANGERS (CHIFFRES DES IMMIGRATIONS)

d'émigration																						
Arlon	Bastogne	Marche-en-Famenne	Neufchâteau	Virton	Dinant	Namur	Philippeville	Alost	Termonde	Eeklo	Gand	Audenarde	Saint-Nicolas	Bruges	Dixmude	Ypres	Courtrai	Oxende	Roulers	Tielt	Fumés	Royaume
de 81	de 82	de 83	de 84	de 85	de 91	de 92	de 93	de 41	de 42	de 43	de 44	de 45	de 46	de 31	de 32	de 33	de 34	de 35	de 36	de 37	de 38	(4)
3	4	11	7	6	19	32	3	151	196	37	568	33	947	235	21	46	109	156	37	25	48	7 924
-	1	-	-	-	-	4	-	30	129	3	91	14	170	36	5	6	26	39	13	1	16	4 924
9	-	-	-	3	2	1	-	22	17	40	63	7	38	45	-	3	13	12	7	5	11	3 818
134	68	132	143	111	313	872	192	358	222	30	515	95	164	250	17	31	135	262	36	25	119	22 181
19	12	7	18	7	31	51	22	104	362	12	241	49	76	123	13	23	77	117	24	17	47	17 609
6	4	2	6	4	6	37	7	109	52	13	187	17	83	137	12	22	125	71	57	18	21	8 819
39	26	32	70	37	96	656	49	8	1	1	52	14	5	39	1	2	9	24	1	3	17	13 269
1	3	3	4	2	15	25	3	25	-	-	32	237	1	7	4	5	17	6	6	-	1	2 212
27	24	22	23	8	137	125	644	10	3	2	15	6	11	24	-	2	9	33	-	-	15	8 463
7	11	13	6	15	39	80	29	2	-	-	8	10	-	6	-	2	21	33	1	3	16	3 254
-	-	-	-	1	3	13	1	1	1	-	10	8	-	14	6	105	355	13	16	12	17	1 222
7	11	3	15	13	29	55	29	93	-	-	19	31	9	4	1	6	5	17	-	-	8	5 204
-	8	8	6	11	32	90	276	-	-	-	3	1	-	5	-	-	5	2	-	-	11	4 452
6	4	9	4	10	10	36	12	3	-	-	18	71	1	7	-	5	127	1	6	2	12	2 347
9	29	80	9	3	86	387	14	2	1	-	1	1	7	2	-	-	-	7	-	-	6	3 169
90	157	275	68	48	160	330	32	1	9	1	38	10	7	27	-	1	3	20	1	-	9	6 815
28	104	51	22	8	21	80	2	12	3	2	10	4	1	6	1	3	8	3	-	-	-	2 953
8	6	9	1	-	16	123	15	1	-	-	3	1	-	-	-	1	-	-	-	-	-	2 268
6	-	-	3	-	1	12	4	21	19	5	84	10	26	46	11	14	23	42	14	8	8	5 491
1	-	-	-	-	-	-	-	10	9	1	38	1	12	14	1	6	13	7	4	8	1	2 821
-	1	2	6	-	-	3	-	5	5	4	28	-	8	14	-	4	13	10	1	2	-	2 521
810	65	36	98	318	18	33	12	1	-	-	-	1	-	5	-	-	3	4	-	-	2	957
63	395	110	136	32	19	44	8	-	-	-	1	-	-	1	-	2	-	1	4	-	-	918
63	115	750	135	35	290	125	32	4	-	-	10	-	-	-	-	-	9	1	-	-	12	2 115
88	84	91	692	162	203	82	4	1	-	-	18	-	2	1	-	-	1	9	-	-	1	1 237
420	18	17	154	760	20	30	11	-	-	-	-	-	-	1	-	-	3	-	1	-	-	1 010
18	35	229	185	49	1 447	760	150	6	-	-	1	6	-	8	-	-	5	8	-	-	2	3 055
58	38	88	95	45	752	576	215	5	-	3	32	3	7	15	3	-	8	12	2	-	27	6 352
4	1	10	10	4	131	212	685	1	-	-	6	1	-	2	-	-	7	2	-	-	-	2 160
1	-	-	-	-	-	10	5	3 286	498	49	357	429	138	72	5	7	42	38	13	1	9	3 307
1	-	-	3	-	-	1	-	721	1 984	37	723	16	508	38	4	4	21	27	5	6	2	3 088
-	1	-	-	-	-	-	-	26	9	803	855	14	20	216	6	2	14	25	3	8	3	1 334
1	-	4	5	2	8	11	-	600	637	839	9 302	514	463	463	45	103	476	253	104	282	75	6 556
-	-	-	3	-	2	-	2	333	18	33	528	1 084	16	20	5	19	325	16	7	22	5	1 954
4	-	-	-	-	2	7	2	69	580	27	422	16	2 466	42	-	7	27	40	16	9	3	3 286
6	-	-	7	-	1	10	2	81	36	146	484	41	57	4 369	140	107	189	751	301	185	111	3 823
-	-	-	-	-	-	-	-	1	-	1	33	-	1	174	325	109	24	215	158	23	123	936
-	-	-	1	-	1	4	-	11	3	4	32	5	8	65	97	1 061	305	47	173	48	128	1 170
6	-	-	-	3	3	3	1	38	14	28	372	242	13	178	33	275	4 543	113	524	322	43	3 049
5	-	2	-	1	10	26	3	48	38	24	253	25	36	789	189	51	139	2 339	101	62	284	2 992
-	-	1	-	-	-	3	-	7	5	11	84	13	1	337	212	327	641	73	1 632	305	52	2 275
-	-	-	1	-	-	4	-	1	8	6	245	16	6	177	33	21	312	25	368	639	10	1 310
1	-	-	5	-	4	14	-	17	8	4	62	5	7	95	131	113	50	364	72	7	844	1 481
1 139	830	1 248	1 248	938	2 482	5 391	1 781	3 939	2 883	1 363	6 542	1 967	2 849	3 740	996	1 434	3 694	2 899	2 076	1 409	1 275	186 101

9.- MIGRATIONS ENTRE ARRONDISSEMENTS (1979 : HOMMES + FEMMES) (1)

Arondissements d'immigration (c.-à.-d. de desti- nation)	Arrondissements																				
	Anvers	Mélines	Tumbout	Bruxelles- Capitale	Hal-Vilvorde	Louvain	Niveles	Ath	Charleroi	Mons	Mouscron	Soignies	Thuin	Tournai	Huy	Liège	Verviers	Waremme	Hasselt	Maaseik	Tongres
	de 11	de 12	de 13	de 21	de 23	de 24	de 25	de 51	de 52	de 53	de 54	de 55	de 56	de 57	de 61	de 62	de 63	de 64	de 71	de 72	de 73
vers																					
11	39 013	1 403	1 213	438	325	517	36	3	34	8	3	4	5	12	9	64	12	-	252	142	75
12	1 963	3 778	458	243	667	634	10	1	4	6	-	1	2	4	-	3	2	6	79	22	32
13	1 530	509	7 415	66	59	455	6	-	3	3	-	2	1	-	1	13	3	1	345	239	26
21	545	141	83	39 046	6 025	942	2 754	232	868	480	89	613	276	279	154	581	267	150	123	52	44
23	356	770	85	9 780	8 693	989	641	25	87	43	17	226	24	30	22	58	26	13	93	45	27
24	646	1 066	606	1 564	1 440	8 835	244	9	33	19	2	13	6	7	10	32	7	55	1 039	172	178
25	66	12	6	6 278	1 456	494	6 336	54	690	133	26	539	118	92	63	235	123	108	10	1	7
51	2	2	1	283	56	11	41	811	32	349	32	306	10	451	2	9	3	3	2	1	-
52	27	4	13	810	83	28	765	39	8 541	240	19	1 104	1	488	68	18	185	36	21	7	6
53	11	-	5	583	41	23	78	336	265	5 339	23	511	205	200	25	73	22	3	5	-	2
54	8	-	1	98	10	6	7	19	14	31	57	19	5	274	3	8	12	-	1	3	-
55	21	1	6	935	308	28	479	278	881	490	211	482	546	93	12	36	18	1	1	3	-
56	4	3	-	276	41	8	108	17	1 927	266	2	674	1 935	27	13	65	18	7	-	1	1
57	10	-	2	283	34	16	52	500	62	191	329	95	28	2 122	3	26	29	8	5	2	4
61	5	-	-	207	36	18	68	7	26	19	-	11	17	21	1 887	1 547	75	227	9	2	4
61	51	2	26	581	77	64	168	23	217	111	17	40	59	46	1 044	18 850	1 298	641	49	17	237
63	33	12	11	229	23	22	68	7	46	50	6	21	14	38	55	1 550	6 023	43	17	3	48
64	5	-	-	283	29	73	131	2	20	12	1	6	16	6	251	954	37	853	28	5	25
71	313	62	459	150	105	920	12	2	6	5	4	2	4	-	5	75	3	45	4 581	1 085	1 189
72	156	31	161	49	30	147	1	-	4	-	1	1	-	-	2	21	7	-	1 223	2 451	318
73	101	20	17	50	23	113	8	-	7	-	-	3	1	-	2	232	28	37	1 165	257	1 758
81	14	-	3	91	12	2	37	-	33	13	11	9	2	6	21	53	12	5	7	-	6
82	6	-	1	85	13	-	36	1	24	2	2	5	2	5	23	133	107	14	9	-	-
83	18	1	6	192	26	3	110	8	97	48	7	25	18	29	69	411	94	15	4	-	5
84	3	1	5	148	23	10	44	1	43	13	-	12	3	1	2	110	27	8	-	-	7
85	16	1	6	100	5	4	31	1	23	5	5	4	8	4	10	76	12	-	-	-	-
91	17	-	9	451	53	33	117	9	261	42	21	36	56	17	130	168	22	20	2	-	-
92	46	5	4	1 120	154	75	738	20	1 205	103	13	78	113	26	258	305	84	89	18	-	5
93	10	-	-	181	18	5	64	1	944	33	3	29	297	3	1	44	3	7	-	1	-
41	85	22	14	407	823	65	20	10	5	4	1	54	2	3	2	2	5	1	26	3	2
42	135	127	14	165	376	42	4	2	6	1	-	-	3	1	-	3	-	-	14	5	1
43	44	2	2	16	8	18	1	-	3	2	-	1	1	-	-	-	-	-	6	1	10
44	410	92	70	297	244	126	12	19	12	5	5	9	8	17	1	27	4	-	77	20	18
45	31	15	5	113	57	16	6	134	2	11	21	31	4	106	1	2	1	-	5	3	-
46	1 403	168	36	65	79	50	-	-	6	1	5	10	1	2	-	2	9	-	19	13	5
31	258	68	34	273	113	93	21	5	33	13	29	9	6	12	5	31	4	1	56	6	9
32	23	-	-	20	11	11	-	-	3	-	5	-	-	-	-	1	-	-	-	-	-
33	20	-	13	29	9	10	1	-	1	3	109	1	2	11	-	1	-	-	6	1	2
34	65	9	11	113	38	79	16	5	14	4	267	-	1	74	-	6	-	-	12	10	11
35	151	17	22	295	85	54	33	5	39	27	5	22	11	4	5	26	4	-	23	14	6
36	29	8	3	27	37	41	3	1	1	-	25	1	1	1	-	1	-	4	6	4	-
37	6	3	-	10	3	22	1	-	1	-	19	-	-	2	1	1	-	-	2	-	-
38	65	12	4	170	54	26	18	10	15	27	31	10	-	8	-	23	1	-	7	1	5
Royaume (3)	8 708	4 589	3 415	27 554	13 109	6 293	6 990	1 786	7 997	2 813	1 176	4 537	3 364	1 980	2 223	7 193	2 415	1 533	4 764	2 134	2 315

(1) Ce tableau a été dressé à l'aide des renseignements fournis par l'enregistrement des immigrations.

(2) Dans la première colonne, les arrondissements sont désignés par leur code qui figure dans la tête.

(3) Les totaux mentionnés sur cette ligne donnent le nombre total de personnes ayant quitté chacun des arrondissements mentionnés en haut du tableau. Les personnes qui ont changé de commune sans avoir quitté leur arrondissement (nombres figurant sur la diagonale) ne sont donc pas comprises dans les totaux repris sous le vocable : Royaume.

(4) Les totaux mentionnés dans cette colonne donnent le nombre total de personnes venues dans l'arrondissement désigné par le numéro mentionné dans la première colonne, en provenance des divers autres arrondissements mentionnés en haut du tableau.

BELGES (CHIFFRES DES IMMIGRATIONS)

d'émigration																						
Arlon	Bastogne	Marche-en-Famenne	Neufchâteau	Viron	Dinant	Namur	Philippeville	Alort	Termonde	Eeklo	Gand	Audenarde	Saint-Nicolas	Bruges	Dixmude	Ypres	Courtrai	Ostende	Roulers	Tielt	Furnes	Royaume
de 81	de 82	de 83	de 84	de 85	de 91	de 92	de 93	de 41	de 42	de 43	de 44	de 45	de 46	de 31	de 32	de 33	de 34	de 35	de 36	de 37	de 38	(4)
3	3	8	5	6	18	25	3	141	169	37	460	31	871	219	21	38	94	140	37	25	47	6 956
-	1	-	-	-	-	4	-	29	129	3	88	11	152	30	5	6	22	34	13	1	16	4 681
8	-	-	-	3	2	1	-	22	15	38	55	7	34	41	-	3	13	12	5	5	11	3 537
125	64	105	136	100	294	758	168	317	119	24	306	94	53	207	17	29	122	234	35	18	111	18 134
17	12	4	15	6	26	44	21	1 098	352	11	220	46	73	117	13	23	74	114	24	17	44	15 728
5	4	2	6	7	6	36	6	105	49	13	177	17	74	135	12	22	123	71	56	18	21	8 110
38	25	32	64	37	94	598	46	6	1	1	50	13	5	38	1	1	9	23	1	1	16	11 611
1	1	3	4	1	13	19	2	25	-	-	27	224	1	7	4	5	13	6	6	-	1	1 959
24	22	22	18	8	113	968	621	5	3	2	13	6	4	23	-	1	4	28	-	-	12	6 863
6	11	13	5	15	36	69	26	2	-	-	6	10	-	5	-	2	12	29	1	-	16	2 675
-	-	-	-	1	2	9	1	1	1	-	10	8	-	14	6	83	254	13	10	11	15	955
7	7	3	10	13	28	54	21	83	-	-	18	31	6	2	1	6	4	17	-	-	8	4 477
-	8	8	6	11	32	81	264	-	-	-	2	1	-	2	-	-	4	2	-	-	4	3 883
6	4	6	3	10	8	31	8	3	-	-	17	63	1	6	-	5	99	1	6	2	11	1 969
7	29	79	9	3	82	356	14	2	1	-	-	1	7	2	-	-	-	6	-	-	6	2 903
84	156	266	64	41	143	296	28	1	3	1	23	6	4	24	-	1	3	18	1	-	9	5 940
27	89	50	21	8	18	70	1	12	3	1	8	4	1	6	1	3	6	3	-	-	-	2 628
8	5	9	1	-	13	116	12	1	-	-	2	1	-	-	-	1	-	-	-	-	-	2 053
6	-	-	3	-	1	10	4	20	19	1	70	10	23	42	11	14	18	41	14	7	8	4 768
1	-	-	-	-	-	-	-	5	8	1	27	1	10	14	1	6	13	2	4	-	1	2 246
-	1	2	6	-	-	3	-	5	5	4	25	-	4	13	-	4	11	10	-	1	-	2 158
695	64	30	87	284	18	32	12	1	-	-	-	1	-	5	-	-	2	4	-	-	2	879
58	367	99	136	31	18	43	5	-	-	-	1	-	-	1	-	2	-	1	4	-	-	867
55	105	689	131	29	282	123	31	4	-	-	4	-	-	-	-	-	8	1	-	-	11	1 970
81	82	87	648	139	201	80	4	1	-	-	12	-	1	1	-	-	1	7	-	-	1	1 159
382	18	17	143	645	19	30	11	-	-	-	-	-	-	1	-	-	3	-	1	-	-	936
18	30	227	176	47	1 399	717	142	6	-	-	1	6	-	8	-	-	5	8	-	-	2	2 857
56	37	80	95	34	712	5 258	208	5	-	3	22	3	7	15	3	-	8	12	2	-	27	5 788
4	1	10	10	4	118	196	640	1	-	-	6	1	-	2	-	-	7	2	-	-	-	2 006
1	-	-	-	-	-	9	5	3 241	482	43	332	427	136	70	5	7	39	35	13	1	9	3 170
1	-	-	3	-	-	1	-	713	1 900	37	693	16	497	35	4	4	20	27	5	6	2	2 963
-	1	-	-	-	2	-	-	26	9	787	826	13	19	211	6	2	14	25	3	8	3	1 283
1	-	3	5	2	8	3	-	576	611	807	9 048	508	435	447	45	102	438	246	104	275	71	6 160
-	-	-	3	-	2	-	2	333	18	33	519	1 073	16	20	5	19	320	15	7	22	5	1 903
4	-	-	-	-	2	4	2	66	545	22	404	16	2 221	40	-	7	22	40	16	9	3	3 076
6	-	-	7	-	1	10	2	81	36	142	467	40	51	4 295	140	105	189	729	299	185	107	3 676
-	-	-	-	-	-	-	-	1	-	1	33	-	1	173	323	109	24	214	155	23	123	931
-	-	-	-	-	1	4	-	11	3	4	31	5	8	65	97	1 025	292	47	167	48	120	1 123
6	-	1	-	3	3	3	1	37	14	28	335	238	12	171	33	263	4 429	98	512	313	43	2 848
5	-	2	-	1	10	21	2	47	38	24	241	25	36	775	186	50	130	2 291	101	57	281	2 880
-	-	1	-	-	-	3	-	7	5	11	79	11	1	333	212	324	622	71	1 604	305	52	2 230
-	-	-	1	-	-	-	-	1	8	6	243	16	1	177	33	20	293	23	366	625	9	1 268
1	-	-	5	-	4	14	-	17	8	4	62	5	7	95	130	105	49	350	72	7	806	1 422
1 052	780	1 169	1 178	841	2 330	4 841	1 673	3 817	2 654	1 302	5 915	1 916	2 551	3 592	992	1 372	3 384	2 759	2 040	1 365	1 228	165 629

9. - MIGRATIONS ENTRE ARRONDISSEMENTS (1979 : HOMMES + FEMMES) (1)

Arrondissements d'immigrations (c.-à-d. de desti- nation)	Arrondissements																				
	Anvers	Malines	Turnhout	Bruxelles- Capitale	Hai-Vilvoorde	Louvain	Nivelles	Ath	Charleroi	Mons	Mouscron	Soignies	Thuin	Tournai	Huy	Liège	Verviers	Waremme	Hasselt	Maaseik	Tongres
	de 11	de 12	de 13	de 21	de 23	de 24	de 25	de 51	de 52	de 53	de 54	de 55	de 56	de 57	de 61	de 62	de 63	de 64	de 71	de 72	de 73
vers																					
11	3 569	80	92	202	41	45	17	3	16	1	2	6	2	-	-	25	15	1	89	12	26
12	99	169	17	29	8	30	1	-	5	-	-	-	-	-	-	-	1	-	11	1	1
13	135	20	403	7	-	27	-	-	4	-	-	1	-	-	-	1	1	-	42	14	6
21	420	123	8	18 287	965	192	487	28	268	215	21	100	39	39	13	174	44	10	94	11	8
23	71	27	9	1 393	471	99	117	12	8	7	2	17	5	3	-	17	3	3	5	2	-
24	53	48	11	247	155	173	45	-	6	6	1	-	-	1	-	5	1	3	72	15	6
25	12	3	-	915	262	98	785	7	79	54	-	91	16	1	5	26	1	2	4	-	-
51	-	2	-	44	5	5	-	46	20	56	10	12	-	56	2	4	2	-	1	-	-
52	39	2	1	180	11	6	99	8	2 091	49	2	321	249	11	5	51	5	-	215	73	30
53	4	-	1	117	4	-	18	100	46	1 102	1	99	52	34	3	24	4	-	34	-	-
54	6	-	-	16	4	-	6	11	2	2	8	3	3	73	-	2	2	-	-	-	-
55	5	1	-	106	24	7	37	11	236	97	3	187	142	4	1	4	7	-	5	-	1
56	1	-	-	50	5	2	4	4	230	32	-	183	215	-	-	15	1	-	8	-	1
57	2	-	-	40	2	1	5	50	7	131	56	16	-	254	-	5	6	-	1	1	1
61	-	-	-	14	-	-	3	-	5	-	-	2	-	-	154	173	7	19	-	-	3
62	30	3	-	134	10	10	13	5	63	22	3	11	5	9	84	4 432	182	54	52	9	61
63	20	-	1	24	6	6	4	-	4	2	-	1	-	6	9	158	810	-	21	14	12
64	-	-	-	36	6	1	9	-	-	-	4	1	-	-	23	117	2	36	1	-	-
71	74	9	63	45	12	35	1	2	40	14	-	1	-	-	-	38	11	4	898	229	110
72	22	5	12	11	-	13	1	-	9	2	-	2	-	-	-	11	-	-	388	220	67
73	11	1	4	19	1	3	6	9	33	6	-	1	-	1	-	54	11	-	125	66	176
81	1	-	-	6	-	-	2	-	3	-	4	-	4	-	-	3	-	1	-	-	-
82	4	-	-	5	-	-	-	-	1	-	-	-	-	-	-	10	8	1	-	-	-
83	6	-	-	57	3	-	-	-	5	2	-	-	6	1	1	11	5	-	1	-	-
84	-	-	-	15	2	-	2	-	2	-	-	-	-	1	-	2	5	-	-	-	-
85	3	-	-	9	-	-	1	-	1	1	-	3	-	-	3	1	2	-	-	-	-
91	4	-	-	60	1	4	3	-	19	-	1	3	-	-	5	20	5	4	-	-	-
92	10	-	1	109	11	-	72	1	183	6	1	5	14	3	15	38	3	8	4	-	1
93	1	-	-	21	-	-	2	1	90	1	-	-	8	-	-	1	-	-	-	-	-
41	8	8	1	36	12	6	1	-	-	-	-	3	-	-	-	-	-	-	2	-	-
42	27	8	2	19	5	5	-	-	4	1	-	1	-	-	-	-	-	-	-	-	-
43	7	1	-	6	1	-	-	-	-	-	-	-	-	-	-	-	-	-	-	-	-
44	58	12	2	76	13	15	-	-	-	3	-	2	-	1	-	2	-	-	10	1	3
45	2	4	1	2	1	-	-	12	-	8	-	1	-	5	-	-	-	-	-	-	-
46	90	13	1	17	1	1	1	-	4	1	-	-	-	-	-	4	-	1	5	-	-
31	15	2	3	28	9	10	-	-	-	6	2	1	-	1	-	-	1	-	9	-	2
32	-	-	-	-	-	-	-	-	-	-	-	-	-	-	-	-	-	-	-	-	-
33	-	-	-	3	-	-	-	-	-	-	-	-	-	-	-	-	-	-	-	-	-
34	13	2	-	23	6	7	-	-	6	1	22	5	-	3	1	2	1	-	5	5	1
35	6	1	-	27	5	1	-	2	6	-	2	-	1	2	-	4	1	-	-	-	-
36	-	-	-	5	1	2	-	-	-	-	1	-	-	-	-	-	-	-	-	-	-
37	-	-	-	2	-	-	-	-	-	1	-	-	-	-	-	-	-	-	1	-	2
38	2	1	-	23	-	1	1	-	-	-	4	-	1	-	-	-	-	-	2	-	-
Roy- aume (3)	1 261	376	230	4 178	1 592	632	958	266	1 405	727	153	892	547	255	175	1 002	338	111	1 207	453	342

(1) Ce tableau a été dressé à l'aide des renseignements fournis par l'enregistrement des immigrations.

(2) Dans la première colonne, les arrondissements sont désignés par leur code qui figure dans la tête.

(3) Les totaux mentionnés sur cette ligne donnent le nombre total de personnes ayant quitté chacun des arrondissements mentionnés en haut du tableau. Les personnes qui ont changé de commune sans avoir quitté leur arrondissement (nombres figurant sur la diagonale) ne sont donc pas comprises dans les totaux repris sous le vocable : Royaume.

(4) Les totaux mentionnés dans cette colonne donnent le nombre total de personnes venues dans l'arrondissement désigné par le numéro mentionné dans la première colonne, en provenance des divers autres arrondissements mentionnés en haut du tableau.

ETRANGERS (Chiffres des immigrations)

d'émigration																						
Ailon	Basogne	Marche-en-Famenne	Neufchâteau	Viron	Dinant	Namur	Philippeville	Alost	Termonde	Eeklo	Gand	Audenarde	Saint-Nicolas	Bruges	Dixmude	Ypres	Courtrai	Ostende	Roulers	Tielt	Furnes	Royaume
de 81	de 82	de 83	de 84	de 85	de 91	de 92	de 93	de 41	de 42	de 43	de 44	de 45	de 46	de 31	de 32	de 33	de 34	de 35	de 36	de 37	de 38	(4)
-	1	3	2	-	1	7	-	10	27	-	108	2	76	16	-	8	15	16	-	-	1	968
-	-	-	-	-	-	-	-	1	-	-	3	3	18	6	-	-	4	5	-	-	-	243
1	-	-	-	-	-	-	-	-	2	2	8	-	4	4	-	-	-	-	2	-	-	281
9	4	27	7	11	19	114	24	41	103	6	209	1	111	43	-	2	13	28	1	7	8	4 047
2	-	3	3	1	5	7	1	6	10	1	21	3	3	6	-	-	3	3	-	-	3	1 881
1	-	-	-	-	-	1	1	4	3	-	10	-	9	2	-	-	2	-	1	-	-	709
1	1	-	6	-	2	58	3	2	-	-	2	1	-	1	-	1	-	1	-	2	1	1 658
-	2	-	-	1	2	6	1	-	-	-	5	13	-	-	-	-	4	-	-	-	-	253
3	2	-	5	-	24	157	23	5	-	-	2	-	7	1	-	1	5	5	-	-	3	1 600
1	-	-	1	-	3	11	3	-	-	-	2	-	-	1	-	-	9	4	-	-	3	579
-	-	-	-	1	4	4	-	-	-	-	-	-	-	-	-	22	101	-	6	1	2	267
-	4	-	5	-	1	1	8	10	-	-	1	-	3	2	-	-	1	-	-	-	-	727
-	-	-	-	-	-	9	12	-	-	-	1	-	-	3	-	-	1	-	-	-	-	7 569
-	-	3	1	-	2	5	4	-	-	-	1	8	-	1	-	-	28	-	-	-	1	378
2	-	1	-	-	4	31	-	-	-	-	1	-	-	-	-	-	-	1	-	-	-	266
6	1	9	4	7	17	34	4	-	6	-	15	4	3	3	-	-	-	2	-	-	-	875
1	15	1	1	-	3	10	1	-	-	1	2	-	-	-	-	-	2	-	-	-	-	325
-	1	-	-	-	3	7	3	-	-	-	1	-	-	-	-	-	-	-	-	-	-	215
-	-	-	-	-	-	2	-	1	-	4	14	-	3	4	-	-	5	1	-	1	-	723
-	-	-	-	-	-	-	-	5	1	-	11	-	2	-	-	-	5	-	8	-	-	575
-	-	-	-	-	-	-	-	-	-	-	3	-	4	1	-	-	2	-	1	1	-	363
115	1	6	11	34	-	1	-	-	-	-	-	-	-	-	-	-	1	-	-	-	-	78
5	28	11	-	1	1	1	3	-	-	-	-	-	-	-	-	-	-	-	-	-	-	51
8	10	61	4	6	8	2	1	-	-	-	6	-	-	-	-	-	1	-	-	-	1	145
7	2	4	44	23	2	2	-	-	-	-	6	-	1	-	-	-	-	2	-	-	-	78
38	-	-	11	115	1	-	-	-	-	-	-	-	-	-	-	-	-	-	-	-	-	74
-	5	2	9	2	48	43	8	-	-	-	-	-	-	-	-	-	-	-	-	-	-	198
2	1	8	-	11	40	318	7	-	-	-	10	-	-	-	-	-	-	-	-	-	-	564
-	-	-	-	-	13	16	45	-	-	-	-	-	-	-	-	-	-	-	-	-	-	154
-	-	-	-	-	-	1	-	45	16	6	25	2	2	2	-	-	3	3	-	-	-	137
-	-	-	-	-	-	-	-	8	84	-	30	-	11	3	-	-	1	-	-	-	-	125
-	-	-	-	-	-	-	-	-	16	29	1	1	5	-	-	-	-	-	-	-	-	51
-	-	1	-	-	8	-	24	26	32	254	6	28	16	16	-	1	38	7	-	7	4	396
-	-	-	-	-	-	-	-	-	-	9	11	-	-	-	-	-	5	1	-	-	-	51
-	-	-	-	-	3	-	3	35	5	18	-	-	245	2	-	-	5	-	-	-	-	210
-	-	-	-	-	-	-	-	-	-	4	17	1	6	74	0	2	-	22	2	-	4	147
-	-	-	-	-	-	-	-	-	-	-	1	-	-	1	2	-	1	3	-	-	-	5
-	-	-	-	-	-	-	-	-	-	-	1	-	-	-	-	36	13	-	6	-	8	47
-	-	-	-	-	-	1	-	1	-	37	4	1	7	7	-	12	114	15	12	9	-	201
-	-	-	-	-	5	1	1	-	-	12	-	-	14	3	1	9	48	-	5	3	-	112
-	-	-	-	-	-	-	-	-	-	5	2	-	-	4	-	3	19	2	28	-	-	45
-	-	-	-	-	4	-	-	-	-	2	-	-	5	-	-	1	19	2	2	14	1	42
-	-	-	-	-	-	-	-	-	-	-	-	-	-	-	1	8	1	14	-	-	38	59
87	50	79	70	97	152	550	108	122	229	61	627	51	298	148	4	62	310	140	36	44	47	30 472

10.- EVOLUTION GENERALE DES MIGRATIONS EXTERIEURES
Années 1971 à 1979

Années	Nombre (moyen) de migrants						Personnes dont la nouvelle résidence est inconnue			Solde		
	Immigrations (1)			Emigrations (2)			(3)			(4) = (1)-(2)-(3)		
	Hommes	Femmes	Total	Hommes	Femmes	Total	Hommes	Femmes	Total	Hommes	Femmes	Total
A. NOMBRES ABSOLUS												
1971	33 786	28 922	62 708	18 337	18 917	37 254	3 812	2 275	6 087	11 637	7 730	19 367
1972	33 498	28 976	62 474	21 538	21 183	42 721	7 553	4 517	12 070	4 407	3 276	7 683
1973	34 227	30 023	64 250	20 047	20 401	40 448	7 663	4 492	12 155	6 517	5 130	11 647
1974	39 662	32 204	71 866	20 252	20 556	40 808	7 355	4 507	11 862	12 055	7 141	19 196
1975	37 877	32 009	69 886	20 200	19 951	40 151	8 552	5 036	13 588	9 125	7 022	16 147
1976	30 341	28 383	58 724	21 284	21 129	42 413	9 164	5 344	14 508	- 107	1 910	1 803
1977	29 032	26 266	55 298	21 423	20 360	41 783	8 023	5 270	13 293	- 414	636	222
1978	27 189	25 405	52 594	21 880	20 969	42 849	9 713	5 933	15 646	-4 404	-1 497	- 5 901
1979	29 011	25 843	54 854	21 761	20 979	42 740	10 513	6 299	16 812	-3 263	-1 435	- 4 698
B. INDICES (1951 - 1955 = 100)												
1971	120	149	132	84	122	100	79	83	80	824	639	739
1972	119	149	131	98	137	114	157	164	159	312	271	293
1973	122	154	135	92	132	108	159	164	161	462	424	444
1974	141	166	151	93	133	109	152	164	157	854	590	732
1975	135	165	147	92	129	107	177	183	180	646	580	616
1976	108	146	123	97	136	114	190	195	192	- 8	158	69
1977	103	135	116	98	131	112	166	192	176	-29	53	8
1978	97	131	111	100	135	115	201	216	207	- 312	- 124	- 225
1979	103	133	115	99	135	114	218	229	222	- 231	- 119	- 179

11.- EVOLUTION DES MIGRATIONS EXTERIEURES PAR SEXE SUIVANT LE PAYS DE PROVENANCE DES MIGRANTS
 (années 1976 à 1979)

Années		EUROPE (1)															Total
		Pays-Bas	Grand-Duché de Luxembourg	France	Rép. féd. d'Allemagne	Italie	Royaume-Uni	Danemark	Irlande	Grèce	Portugal	Espagne	Pologne	Suisse	Yougoslavie	Autres pays	
1976	H	2 368	269	5 323	2 148	3 827	1 717	-	-	376	-	518	110	288	226	-	17 170
	F	2 297	257	4 962	2 090	2 555	2 010	-	-	325	-	548	189	311	133	-	15 677
1977	H	2 285	277	4 615	1 884	3 909	1 799	71	84	267	270	475	137	216	238	521	17 048
	F	2 219	270	4 505	1 794	2 603	1 887	131	109	253	245	491	189	237	157	514	15 604
1978	H	2 397	262	4 145	1 855	2 731	1 560	89	85	257	242	414	107	198	234	478	15 054
	F	2 321	263	4 037	1 941	1 988	1 954	145	85	222	254	460	198	249	156	520	14 793
1979	H	2 494	272	4 089	1 797	2 518	1 361	103	58	264	248	444	135	179	183	528	14 673
	F	2 339	260	4 011	1 884	1 864	1 686	141	83	219	265	505	205	244	160	518	14 384
Années		U.R.S.S.	TURQUIE	AFRIQUE					Total								
				Algérie	Maroc	Tunisie	Zaire	Autres pays									
1976	H	49	1 453	-	-	-	1 290	-	5 922								
	F	55	1 944	-	-	-	1 151	-	5 061								
1977	H	71	1 150	462	2 187	475	1 371	1 516	6 011								
	F	61	1 492	283	2 076	196	1 042	970	4 567								
1978	H	69	1 067	474	2 002	424	1 880	1 523	6 303								
	F	82	1 293	321	1 925	155	1 483	914	4 798								
1979	H	64	1 063	555	3 100	491	1 604	1 646	7 396								
	F	57	1 287	301	2 339	187	1 119	863	4 809								
Années		AMERIQUE DU NORD				AMERIQUE CENTRALE	AMERIQUE DU SUD					ASIE (1)			O C E A N I E	Total (2)	
		Canada	Etats-Unis	Mexique	Total		Argentine	Bésil	Chili	Autres pays	Total	Japon	Autres pays	Total			
1976	H	266	1 932	-	-	-	-	-	-	-	-	-	-	1 758	104	30 341	
	F	251	2 011	-	-	-	-	-	-	-	-	-	-	1 598	115	28 383	
1977	H	286	1 839	60	2 185	63	73	100	145	256	574	231	1 601	1 832	98	29 032	
	F	309	1 923	60	2 292	107	66	86	126	236	514	213	1 296	1 509	120	26 266	
1978	H	222	1 601	37	1 860	83	58	100	135	238	531	276	1 830	2 106	116	27 189	
	F	245	1 808	40	2 093	96	55	110	122	240	527	241	1 367	1 608	115	25 405	
1979	H	239	1 664	30	1 933	90	85	119	119	268	591	324	2 759	3 083	118	29 011	
	F	214	1 861	41	2 116	126	76	110	126	282	594	271	2 100	2 371	99	25 843	

(1) Non compris la Turquie et l'U.R.S.S.

(2) Les personnes reprises dans les rubriques "Autres pays d'Europe, d'Afrique et d'Amérique" sont comprises dans les totaux de l'année 1976 bien que n'apparaissant pas dans le détail des présentes rubriques.

12.- EVOLUTION DES MIGRATIONS EXTERIEURES PAR SEXE SUIVANT LE PAYS DE DESTINATION DES MIGRANTS (Années 1976 à 1979).

Années		EUROPE (1)															Total
		Pays-Bas	Grand-Duché de Luxembourg	France	Rép. féd. d'Allemagne	Italie	Royaume Uni	Danemark	Irlande	Grèce	Portugal	Espagne	Pologne	Suisse	Yougoslavie	Autres pays	
1976	H	1 970	342	4 038	1 531	2 668	1 171	-	-	187	-	1 179	76	217	92	-	13 471
	F	2 147	374	4 110	1 746	2 324	1 614	-	-	210	-	1 361	65	290	68	-	14 309
1977	H	2 039	343	3 498	1 542	2 554	1 160	60	54	244	128	1 265	69	220	76	384	13 636
	F	2 112	378	3 430	1 550	2 217	1 335	109	62	236	150	1 435	78	255	51	436	13 834
1978	H	1 972	308	3 736	1 600	2 643	1 453	63	55	221	161	1 136	55	288	53	334	14 078
	F	2 065	329	3 794	1 706	2 387	1 675	114	63	264	150	1 281	49	322	58	375	14 632
1979	H	1 955	425	3 681	1 660	2 682	1 297	77	70	228	162	932	63	239	66	391	13 928
	F	2 050	422	3 760	1 716	2 475	1 595	116	106	281	215	1 040	49	273	61	437	14 596
Années		U.R.S.S.		TURQUIE		AFRIQUE						Autres pays	Total				
		Algerie	Maroc	Tunisie	Zaire												
1976	H	43	532	-	-	-	-	-	877	-	2 691						
	F	44	488	-	-	-	-	681	-	1 916							
1977	H	55	531	276	616	239	914	1 042	3 087								
	F	64	511	160	473	150	675	644	2 102								
1978	H	33	520	387	736	203	879	974	3 179								
	F	26	458	226	436	125	614	650	2 051								
1979	H	62	482	567	600	191	913	1 048	3 319								
	F	35	453	302	397	116	669	724	2 208								
Années		AMERIQUE DU NORD				AMERIQUE CENTRALE	AMERIQUE DU SUD					ASIE (1)			O C E A N I E	Total (2) (3)	
		Canada	Etats-Unis	Mexique	Total		Argentine	Brésil	Chili	Autres pays	Total	Japon	Autres pays	Total			
1976	H	364	2 133	-	-	-	-	-	-	-	-	-	-	801	95	21 284	
	F	369	2 259	-	-	-	-	-	-	-	-	-	-	533	95	21 129	
1977	H	344	2 014	56	2 414	67	29	106	12	170	317	163	1 074	1 237	79	21 423	
	F	367	2 275	45	2 687	71	32	97	18	156	303	128	568	696	92	20 360	
1978	H	551	1 776	39	2 366	23	36	88	22	145	291	202	1 104	1 306	84	21 880	
	F	557	2 007	31	2 595	29	35	63	25	134	257	186	653	839	82	20 969	
1979	H	348	2 097	47	2 492	51	30	64	31	169	294	237	818	1 055	78	21 761	
	F	330	2 251	51	2 632	48	15	62	20	146	243	204	479	683	80	20 978	

(1) Non compris la Turquie et l'U.R.S.S.

(2) Ces totaux ne comprennent pas les personnes parties vers une destination inconnue.

(3) Les personnes reprises dans les rubriques "Autres pays d'Europe, d'Afrique et d'Amérique" sont comprises dans les totaux de l'année 1976 bien que n'apparaissant pas dans le détail des présentes rubriques.

13.- EVOLUTION DES MIGRATIONS EXTERIEURES TOTALES SUIVANT LE PAYS DE PROVENANCE DES MIGRANTS (Années 1976 à 1979)

Années		EUROPE (1)															Total
		Pays-Bas	Grand-Duché de Luxembourg	France	Rép. féd. d'Allemagne	Italie	Royaume Uni	Danemark	Irlande	Grèce	Portugal	Espagne	Pologne	Suisse	Yougoslavie	Autres pays	
1976	H + F	4 665	526	10 285	4 238	6 382	3 727	-	-	701	-	1 066	299	599	359	-	32 847
1977	H + F	4 504	547	9 120	3 678	6 512	3 686	202	193	520	515	966	326	453	395	1 035	32 652
1978	H + F	4 718	525	8 182	3 796	4 719	3 514	234	170	479	496	874	305	447	390	998	29 847
1979	H + F	4 833	532	8 100	3 681	4 382	3 047	244	141	483	513	949	340	423	343	1 046	29 057
Années		U.R.S.S.	TURQUIE	AFRIQUE						Total							
				Algérie	Maroc	Tunisie	Zaïre	Autres pays									
1976	H + F	104	3 397	-	-	-	-	2 441	-	10 983							
1977	H + F	132	2 642	745	4 263	671	2 413	2 486	10 578								
1978	H + F	151	2 360	795	3 927	579	3 363	2 437	11 101								
1979	H + F	121	2 350	856	5 439	678	2 723	2 509	12 205								
Années		AMERIQUE DU NORD				AMÉRIQUE CENTRALE	AMERIQUE DU SUD					ASIE (1)			O C E A N I E	Total (2)	
		Canada	Etats-Unis	Mexique	Total		Argentine	Brésil	Chili	Autres pays	Total	Japon	Autres pays	Total			
1976	H + F	517	3 943	-	-	-	-	-	-	-	-	-	-	3 356	219	58 724	
1977	H + F	595	3 762	120	4 477	170	139	186	271	492	1 088	444	2 897	3 341	218	55 298	
1978	H + F	467	3 409	77	3 953	179	113	210	257	478	1 058	517	3 197	3 714	231	52 594	
1979	H + F	453	3 525	71	4 049	216	161	229	245	550	1 185	595	4 859	5 454	217	54 854	

(1) Non compris la Turquie et l'U.R.S.S.

(2) Les personnes reprises dans les rubriques "Autres pays d'Europe, d'Afrique et d'Amérique" sont comprises dans les totaux de l'année 1976 bien que n'apparaissant pas dans le détail des présentes rubriques.

14.- EVOLUTION DES MIGRATIONS EXTERIEURES TOTALES SUIVANT LE PAYS DE DESTINATION DES MIGRANTS (années 1976 à 1979)

Années		EUROPE (1)															Total
		Pays-Bas	Grand-Duché de Luxembourg	France	Rép. féd. d'Allemagne	Italie	Royaume-Uni	Danemark	Irlande	Grèce	Portugal	Espagne	Pologne	Suisse	Yougoslavie	Autres pays	
1976	H + F	4 117	716	8 148	3 277	4 992	2 785	-	-	397	-	2 540	141	507	160	-	27 780
1977	H + F	4 151	721	6 928	3 092	4 771	2 495	169	116	480	278	2 700	147	475	127	820	27 470
1978	H + F	4 037	637	7 530	3 306	5 030	3 128	177	118	485	311	2 417	104	610	111	709	28 710
1979	H + F	4 005	847	7 441	3 376	5 157	2 892	193	176	509	377	1 972	112	512	127	828	28 524
Années		U.R.S.S.	TURQUIE	AFRIQUE					Total								
				Algérie	Maroc	Tunisie	Zaïre	Autres pays									
1976	H + F	87	1 020	-	-	-	1 558	-	4 607								
1977	H + F	119	1 042	436	1 089	389	1 589	1 686	5 189								
1978	H + F	59	978	613	1 172	328	1 493	1 624	5 230								
1979	H + F	97	935	869	997	307	1 582	1 772	5 527								
Années		AMERIQUE DU NORD				AMERIQUE CENTRALE	AMERIQUE DU SUD					ASIE (1)			O C E A N I E	Total (2) (3)	
		Canada	Etats-Unis	Mexique	Total		Argentine	Brésil	Chili	Autres pays	Total	Japon	Autres pays	Total			
1976	H + F	733	4 392	-	-	-	-	-	-	-	-	-	-	1 334	190	42 413	
1977	H + F	711	4 289	101	5 101	138	61	203	30	326	620	291	1 642	1 933	171	41 783	
1978	H + F	1 108	3 783	70	4 961	52	71	151	47	279	548	388	1 757	2 145	166	42 849	
1979	H + F	678	4 348	98	5 124	99	45	126	51	315	537	441	1 297	1 738	158	42 739	

(1) Non compris la Turquie et l'U.R.S.S.

(2) Ces totaux ne comprennent pas les personnes parties vers une destination inconnue.

(3) Les personnes reprises dans les rubriques "Autres pays d'Europe, d'Afrique et d'Amérique" sont comprises dans les totaux de l'année 1976 bien que n'apparaissant pas dans le détail des présentes rubriques.

15.- REPARTITION PROPORTIONNELLE DES MIGRATIONS EXTERIEURES SUIVANT LE PAYS DE PROVENANCE DES MIGRANTS
 (années 1976 à 1979)

Années		EUROPE (1)															Total
		Pays-Bas	Grand-Duché de Luxembourg	France	Rép. féd. d'Allemagne	Italie	Royaume-Uni	Danemark	Irlande	Grèce	Portugal	Espagne	Pologne	Suisse	Yougoslavie	Autres pays	
1976	H + F	7,94	0,90	17,51	7,22	10,88	6,35	-	-	1,19	-	1,82	0,51	1,02	0,61	-	-
1977	H + F	8,14	0,99	16,49	6,65	11,78	6,67	0,37	0,35	0,94	0,93	1,75	0,59	0,82	0,71	1,87	59,05
1978	H + F	8,97	1,00	15,56	7,20	8,97	6,68	0,44	0,32	0,91	0,94	1,66	0,58	0,85	0,74	1,90	56,75
1979	H + F	8,81	0,97	14,77	6,71	7,99	5,55	0,44	0,26	0,88	0,94	1,73	0,62	0,77	0,63	1,91	52,97
Années		U.R.S.S.	TURQUIE	AFRIQUE						Total							
				Algérie	Maroc	Tunisie	Zaïre	Autres pays									
1976	H + F	0,18	5,78	-	-	-	4,16	-	-								
1977	H + F	0,24	4,78	1,35	7,71	1,21	4,36	4,50	19,13								
1978	H + F	0,29	4,49	1,51	7,47	1,10	6,39	4,63	21,11								
1979	H + F	0,22	4,28	1,56	9,91	1,24	4,96	4,57	22,25								
Années		AMERIQUE DU NORD				AMERIQUE CENTRALE	AMERIQUE DU SUD					ASIE (1)			OCEANIE	Total	
		Canada	Etats-Unis	Mexique	Total		Argentine	Brésil	Chili	Autres pays	Total	Japon	Autres pays	Total			
1976	H + F	0,88	6,71	-	-	-	-	-	-	-	-	-	-	5,71	0,37		
1977	H + F	1,08	6,80	0,22	8,10	0,31	0,25	0,34	0,49	0,89	1,97	0,80	5,24	6,04	0,39	100 %	
1978	H + F	0,89	6,48	0,15	7,52	0,34	0,21	0,40	0,49	0,91	2,01	0,98	6,08	7,06	0,44	100 %	
1979	H + F	0,83	6,43	0,13	7,38	0,39	0,29	0,42	0,45	1,00	2,16	1,08	8,86	9,94	0,40	100 %	

(1) Non compris la Turquie et l'U.R.S.S.

16.- REPARTITION PROPORTIONNELLE DES MIGRATIONS EXTERIEURES SUIVANT LE PAYS DE DESTINATION DES MIGRANTS
(années 1976 à 1979)

Années		EUROPE (1)															Total
		Pays-Bas	Grand-Duché de Luxembourg	France	Rép. féd. d'Allemagne	Italie	Royaume-Uni	Danemark	Irlande	Grèce	Portugal	Espagne	Pologne	Suisse	Yougoslavie	Autres pays	
1976	H + F	9,70	1,69	19,21	7,73	11,77	6,56	-	-	0,94	-	5,99	0,33	1,20	0,38	-	-
1977	H + F	9,93	1,73	16,58	7,40	11,42	5,97	0,40	0,28	1,15	0,67	6,46	0,35	1,14	0,30	1,96	65,74
1978	H + F	9,42	1,49	17,57	7,71	11,74	7,30	0,41	0,28	1,13	0,73	5,64	0,24	1,42	0,26	1,65	67,00
1979	H + F	9,37	1,20	17,41	7,90	12,07	6,77	0,45	0,41	1,19	0,88	4,61	0,26	1,20	0,30	1,94	66,74
Années		U.R.S.S.	TURQUIE	AFRIQUE						Total							
				Algérie	Maroc	Tunisie	Zaire	Autres pays									
1976	H + F	0,21	2,40	-	-	-	3,66	-	-								
1977	H + F	0,28	2,49	1,04	2,61	0,93	3,80	4,04	12,42								
1978	H + F	0,14	2,28	1,43	2,74	0,77	3,48	3,79	12,21								
1979	H + F	0,23	2,19	2,03	2,33	0,71	3,70	4,15	12,93								
Années		AMERIQUE DU NORD				AMERIQUE CENTRALE	AMERIQUE DU SUD				ASIE (1)			O C E A N I E	Total (2)		
		Canada	Etats-Unis	Mexique	Total		Argentine	Brsil	Chili	Autres pays	Total	Japon	Autres pays			Total	
1976	H + F	1,72	10,36	-	-	-	-	-	-	-	-	-	-	3,15	0,45		
1977	H + F	1,70	10,26	0,24	12,21	0,33	0,15	0,49	0,07	0,78	1,48	0,70	3,93	4,63	0,41	100 %	
1978	H + F	2,59	8,83	0,16	11,58	0,12	0,17	0,35	0,11	0,65	1,28	0,90	4,10	5,00	0,39	100 %	
1979	H + F	1,59	10,17	0,23	11,99	0,23	0,11	0,29	0,12	0,74	1,26	1,03	3,03	4,07	0,37	100 %	

(1) Non compris la Turquie et l'U.R.S.S.

(2) Les totaux ne comprennent pas les personnes parties vers une destination inconnue.

17.- EVOLUTION DES MIGRATIONS EXTERIEURES PAR SEXE SUIVANT LE PAYS DE NATIONALITE DES MIGRANTS - IMMIGRATIONS
(années 1976 à 1979)

Années	EUROPE (1)																Total	
	Bel-ri-que	Pays-Bas	Grand-Duché de Luxem-bourg	France	Rép. féd. d'Al-lemagne	Italie	Royau-me-Uni	Dane-mark	Irland-de	Grèce	Portu-gal	Espa-gne	Polo-gne	Suisse	Yougo-slavie	Autres pays		
1976	H	2 974	2 120	141	4 515	1 624	4 089	1 753	-	-	369	-	385	108	154	243	-	18 475
	F	3 889	1 966	111	4 111	1 517	2 593	1 989	-	-	300	-	392	158	170	159	-	17 355
1977	H	3 040	1 997	104	3 854	1 439	4 063	1 804	76	79	283	283	357	127	128	246	492	18 372
	F	3 921	1 821	99	3 566	1 261	2 651	1 897	118	100	233	237	347	159	124	142	442	17 118
1978	H	3 430	2 072	100	3 410	1 430	2 934	1 622	71	84	262	262	278	108	102	227	423	16 815
	F	4 272	1 923	96	3 118	1 380	2 035	1 972	154	79	189	230	259	157	144	145	461	16 614
1979	H	3 649	2 135	98	3 227	1 368	2 677	1 465	87	66	260	271	263	134	79	190	440	16 409
	F	4 407	1 891	96	3 081	1 235	1 859	1 770	124	86	184	253	256	140	135	150	399	16 066
Années		U.R.S.S.		TURQUIE		AFRIQUE						Total						
		Algérie	Maroc	Tunisie	Zaire	Autres pays												
1976	H	48	1 372	-	-	-	649	-	4 828									
	F	56	1 848	-	-	-	483	-	3 842									
1977	H	68	1 175	346	2 240	478	887	1 016	4 967									
	F	51	1 520	170	2 073	161	563	448	3 415									
1978	H	56	1 086	387	2 006	439	1 070	1 062	4 964									
	F	51	1 291	222	1 900	139	713	469	3 443									
1979	H	55	1 103	427	3 117	487	1 053	1 157	6 241									
	F	41	1 294	203	2 273	137	640	508	3 761									
Années	AMERIQUE DU NORD				AMERI-QUE CEN-TRALE	AMERIQUE DU SUD					ASIE (1)			OCEA-NIE	APA-TRI-DES	Total (3)		
	Canada	Etats-Unis	Mexi-que	Total		Argen-tine	Brésil	Chili	Autres pays	Total	Japon	Autres pays	Total					
1976	H	240	1 907	-	-	-	-	-	-	-	-	-	1 713	73	135	30 341		
	F	298	1 878	-	-	-	-	-	-	-	-	-	1 451	72	61	28 383		
1977	H	211	1 888	38	2 137	51	45	67	149	196	457	226	1 345	1 571	82	26	29 032 (4)	
	F	230	1 946	37	2 213	94	46	57	107	169	379	202	1 052	1 254	85	21	26 266 (4)	
1978	H	174	1 647	32	1 853	64	46	54	123	215	438	281	1 411	1 692	72	17	27 189 (4)	
	F	192	1 732	49	1 973	108	53	55	108	186	402	241	1 106	1 347	68	13	25 405 (4)	
1979	H	164	1 608	28	1 800	81	49	56	114	199	418	315	2 126	2 441	70	13	29 011	
	F	156	1 745	29	1 930	123	48	49	99	198	394	258	1 616	1 874	86	8	25 843 (2)	

(1) Non compris la Turquie et l'U.R.S.S.

(2) Compris : Réfugiés ONU - H = 342
F = 235
Autres réfugiés - H = 38
F = 31

(3) Les personnes reprises dans les rubriques "Autres pays d'Europe, d'Afrique et d'Amérique" sont comprises dans les totaux de l'année 1976 bien que n'apparaissant pas dans le détail des présentes rubriques.

(4) Y compris : Réfugiés ONU et autres réfugiés.

18.- EVOLUTION DES MIGRATIONS EXTERIEURES PAR SEXE SUIVANT LE PAYS DE NATIONALITE DES MIGRANTS - EMIGRATIONS
(années 1976 à 1979)

Années	EUROPE (1)																	
	Bel- gi- que	Pays- Bas	Grand- Duché de Luxem- bourg	France	Rép. féd. d'Al- lema- gne	Italie	Royau- me- Uni	Dane- mark	Irlan- de	Grèce	Portu- gal	Espa- gne	Polo- gne	Suisse	Yougo- slavie	Autres pays	Total	
1976	H	5 033	1 813	169	3 855	1 292	3 770	1 561	-	-	315	-	1 475	92	128	209	-	19 712
	F	5 959	1 631	139	3 234	1 197	2 766	1 929	-	-	264	-	1 453	96	144	111	-	18 923
1977	H	5 784	1 723	124	3 125	1 229	3 278	1 359	81	72	387	234	1 269	81	135	159	494	19 534
	F	6 019	1 643	130	2 641	1 093	2 397	1 457	122	92	335	222	1 379	93	152	110	481	18 366
1978	H	5 923	1 809	174	3 306	1 357	3 846	1 713	82	64	414	277	1 094	117	158	171	498	21 003
	F	6 421	1 654	134	2 919	1 309	2 855	1 921	131	61	347	231	1 115	96	160	127	415	19 896
1979	H	6 534	1 798	125	3 114	1 375	3 744	1 664	76	58	376	232	926	103	146	167	498	20 936
	F	6 947	1 710	147	2 781	1 241	2 807	1 956	119	80	317	258	885	68	157	118	456	20 047
Années		U.R.S.S.		TURQUIE		AFRIQUE											Total	
		Algérie	Maroc	Tunisie	Zaire	Autres pays												
1976	H	56	727	-	-	-	-	-	-	-	-	-	652	-	-	-	2 591	
	F	44	567	-	-	-	-	-	-	-	-	-	383	-	-	-	1 221	
1977	H	52	708	246	1 069	325	551	769	2 960									
	F	68	629	83	614	118	316	362	1 493									
1978	H	52	752	309	1 241	342	656	820	3 368									
	F	29	602	127	612	88	397	333	1 557									
1979	H	66	770	383	1 223	339	712	948	3 605									
	F	52	600	143	551	70	387	359	1 510									
Années		AMERIQUE DU NORD				AMERI- QUE CEN- TRALE	AMERIQUE DU SUD					ASIE (1)			OCEA- NIE	APA- TRI- DES	Total (4)	
		Canada	Etats- Unis	Mexi- que	Total		Argen- tine	Brésil	Chili	Autres pays	Total	Japon	Autres pays	Total				
1976	H	248	2 232	-	-	-	-	-	-	-	-	-	-	904	65	201	28 056	
	F	282	2 147	-	-	-	-	-	-	-	-	-	-	542	54	87	25 068	
1977	H	174	2 145	48	2 367	55	42	38	37	176	293	221	793	1 014	73	19	27 206(5)	
	F	213	2 203	45	2 461	91	39	40	43	163	285	163	561	724	57	7	24 261	
1978	H	212	2 111	48	2 371	66	29	58	50	143	280	272	890	1 162	56	14	29 245(5)	
	F	201	2 086	31	2 318	76	25	49	39	106	219	220	498	718	41	15	25 552	
1979	H	191	2 178	53	2 422	69	27	51	46	153	277	277	979	1 256	38	13	29 568(2)	
	F	194	2 109	45	2 348	86	31	40	29	136	236	233	471	704	45	7	25 688(3)	

(1) Non compris la Turquie et l'U.R.S.S.

(2) Y compris : Réfugiés O.N.U. H = 111

F = 44

Autres réfugiés H = 5

F = 9

(3) Personnes ayant quitté la commune pour transférer leur résidence habituelle en lieu inconnu - H = 7 807

F = 4 710

(comprises dans le total)

(4) Les personnes reprises dans les rubriques "Autres pays d'Europe, d'Afrique et d'Amérique" sont comprises dans les totaux de l'année 1976 bien que n'apparaissent pas dans le détail des présentes rubriques.

(5) Y compris : Réfugiés O.N.U. et autres réfugiés.

19.- EVOLUTION DES MIGRATIONS EXTERIEURES TOTALES SUIVANT LE PAYS DE NATIONALITE DES MIGRANTS - IMMIGRATIONS
(années 1976 à 1979)

Années	EUROPE (1)																	
	Bel- gi- que	Pays- Bas	Grand- Duché de Luxem- bourg	France	Rép. féd. d'Al- lema- gne	Italie	Royau- me- Uni	Dane- mark	Irlan- de	Grèce	Portu- gal	Espa- gne	Polo- gne	Suisse	Yougo- slavie	Autres pays	Total	
1976	H + F	6 863	4 086	252	8 626	3 141	6 682	3 742	-	-	669	-	777	266	324	402	-	35 830
1977	H + F	6 961	3 818	203	7 420	2 700	6 714	3 701	194	179	516	520	704	286	252	388	934	35 490
1978	H + F	7 702	3 995	196	6 528	2 810	4 969	3 594	225	163	451	492	537	265	246	372	884	33 429
1979	H + F	8 056	4 026	194	6 308	2 603	4 536	3 235	211	152	444	524	519	274	214	340	839	32 475
Années		U.R.S.S.		TURQUIE	AFRIQUE						Total							
					Algérie	Maroc	Tunisie	Zaïre	Autres pays									
1976	H + F	104		3 220	-	-	-			1 332								8 670
1977	H + F	119		2 695	516	4 313		639		1 450					1 464			8 382
1978	H + F	107		2 377	609	3 906		578		1 783					1 531			8 407
1979	H + F	96		2 397	630	5 390		624		1 693					1 665			10 002
Années		AMERIQUE DU NORD				AMERI- QUE CEN- TRALE	AMERIQUE DU SUD					ASIE (1)			OCEA- NIE	APA- TRI- DES	Total	
		Canada	Etats- Unis	Mexi- que	Total		Argen- tine	Brésil	Chili	Autres pays	Total	Japon	Autres pays	Total				
1976	H + F	538	3 785	-	-	-	-	-	-	-	-	-	-	3 164	145	196	(3)58 724	
1977	H + F	441	3 834	75	4 350	145	91	124	256	365	836	428	2 397	2 825	167	47	(4)55 298	
1978	H + F	366	3 379	81	3 826	172	99	109	231	401	840	522	2 517	3 039	140	30	(4)52 594	
1979	H + F	320	3 353	57	3 730	204	97	105	213	397	812	573	3 742	4 315	156	21	(2)54 854	

(1) Non compris la Turquie et l'U.R.S.S.

(2) Compris : Réfugiés ONU : H + F = 577

Autres réfugiés : H + F = 69

(3) Les personnes reprises dans les rubriques "Autres pays d'Europe, d'Afrique et d'Amérique" sont comprises dans les totaux de l'année 1976 bien que n'apparaissant pas dans le détail des présentes rubriques.

(4) Y compris : Réfugiés ONU et autres réfugiés.

20.- EVOLUTION DES MIGRATIONS EXTERIEURES TOTALES SUIVANT LE PAYS DE NATIONALITE DES MIGRANTS - EMIGRATIONS
(années 1976 à 1979)

Années	EUROPE (1)																	
	Bel- gique	Pays- Bas	Grand- Duché de Luxem- bourg	France	Rép. féd. d'Al- lema- gne	Italie	Royau- me- Uni	Dane- mark	Irland- de	Grèce	Portu- gal	Espa- gne	Polo- gne	Suisse	Yougo- slavie	Autres pays	Total	
1976	H + F	10 992	3 444	308	7 089	2 489	6 536	3 490	-	-	579	-	2 928	188	272	320	-	38 635
1977	H + F	11 803	3 366	254	5 766	2 322	5 675	2 816	203	164	722	456	2 648	174	287	269	975	37 900
1978	H + F	12 344	3 463	308	6 225	2 666	6 701	3 634	213	125	761	508	2 209	213	318	298	913	40 899
1979	H + F	13 481	3 508	272	5 895	2 616	6 551	3 620	195	138	693	490	1 811	171	303	285	954	40 983
Années		U.R.S.S.		TURQUIE		AFRIQUE						Total						
		Algerie	Maroc	Tunisie	Zaire	Autres pays												
1976	H + F	100	1 294	-	-	-	1 035	-	-	-	-	-	3 812					
1977	H + F	120	1 337	329	1 683	443	867	1 131	4 453									
1978	H + F	81	1 354	436	1 853	430	1 053	1 153	4 925									
1979	H + F	118	1 370	526	1 774	409	1 099	1 307	5 115									
Années		AMERIQUE DU NORD				AMERI- QUE CEN- TRALE	AMERIQUE DU SUD					ASIE (1)			OCEA- NIE	APA- TRI- DES	Total	
		Canada	Etats- Unis	Mexi- que	Total		Argen- tine	Brésil	Chili	Autres pays	Total	Japon	Autres pays	Total				
1976	H + F	530	4 379	-	-	-	-	-	-	-	-	-	-	1 446	199	288	53 124 (4)	
1977	H + F	387	4 348	93	4 828	146	81	78	80	339	578	384	1 354	1 738	130	26	51 467 (5)	
1978	H + F	413	4 197	79	4 689	142	54	107	89	249	499	492	1 388	1 880	97	29	54 797 (5)	
1979	H + F	385	4 287	98	4 770	155	58	91	75	289	513	510	1 450	1 960	83	20	55 256 (2) (3)	

(1) Non compris la Turquie et l'U.R.S.S.

(2) Y compris : Réfugiés O.N.U. : H + F = 155

Autres réfugiés : H + F = 14

(3) Personnes ayant quitté la commune pour transférer leur résidence habituelle en un lieu inconnu : H + F = 12 517

(4) Les personnes reprises dans les rubriques "Autres pays d'Europe, d'Afrique et d'Amérique" sont comprises dans les totaux de l'année 1976 bien que n'apparaissant pas dans le détail des présentes rubriques

(5) Y compris : Réfugiés O.N.U. et autres réfugiés.

21.- MIGRATIONS EXTERIEURES DES BELGES ET DES ETRANGERS PAR PROVINCE ET REGION (année 1979)

PROVINCES ET REGIONS	NOMBRES ABSOLUS						POUR 1000 HABITANTS (BELGES + ETRANGERS)					
	Belges			Etrangers			Belges			Etrangers		
	Hommes	Femmes	Total	Hommes	Femmes	Total	Hommes	Femmes	Total	Hommes	Femmes	Total
I. Immigrations												
Anvers	531	642	1 173	2 978	2 748	5 726	0,68	0,80	0,74	3,83	3,45	3,64
Brabant	1 215	1 365	2 580	12 099	9 760	21 859	1,13	1,18	1,16	11,31	8,50	9,85
Hainaut	421	599	1 020	3 085	3 255	6 340	0,66	0,85	0,77	4,85	4,80	4,82
Liège	450	502	952	2 838	2 003	4 841	0,92	0,96	0,94	9,84	3,83	4,80
Limbourg	150	239	389	1 483	1 446	2 929	0,42	0,68	0,55	4,16	4,15	4,15
Luxembourg	226	213	439	270	237	507	2,07	1,89	1,98	2,48	2,10	2,29
Namur	121	158	279	642	433	1 075	0,61	0,76	0,69	3,28	2,08	2,67
Flandre orientale	337	386	723	1 086	879	1 965	0,51	0,57	0,54	1,65	1,30	1,47
Flandre occidentale	297	358	655	782	620	1 402	0,55	0,65	0,60	1,47	1,13	1,30
<i>Le Royaume</i>	<i>3 748</i>	<i>4 462</i>	<i>8 210</i>	<i>25 263</i>	<i>21 381</i>	<i>46 644</i>	<i>0,77</i>	<i>0,88</i>	<i>0,83</i>	<i>5,24</i>	<i>4,25</i>	<i>4,73</i>
Région bruxelloise	734	845	1 579	8 845	6 909	15 754	1,53	1,56	1,55	18,54	12,82	15,51
Région flamande	1 564	1 934	3 498	8 281	7 528	15 809	0,56	0,68	0,62	2,98	2,66	2,82
Région wallonne	1 450	1 683	3 133	8 137	6 944	15 081	0,92	1,01	0,97	5,20	4,17	4,67
dont région de langue allemande	25	51	76	411	318	729	0,78	1,55	1,17	12,92	9,69	11,28
II. Emigrations (1)												
Anvers	905	1 069	1 974	1 675	1 369	3 044	1,16	1,34	1,25	2,15	1,72	1,93
Brabant	2 341	2 401	4 742	6 229	5 872	12 101	2,18	2,09	2,13	5,82	5,11	5,45
Hainaut	871	921	1 792	3 112	3 119	6 231	1,37	1,35	1,36	4,89	4,60	4,74
Liège	686	672	1 358	1 743	1 539	3 282	1,41	1,28	1,34	3,58	2,95	3,25
Limbourg	196	254	450	1 040	965	2 005	0,54	0,72	0,63	2,91	2,77	2,84
Luxembourg	289	294	583	167	168	335	2,65	2,61	2,63	1,53	1,49	1,51
Namur	339	330	669	249	202	451	1,73	1,99	1,66	1,27	0,97	1,12
Flandre orientale	523	547	1 070	514	390	904	0,79	0,81	0,80	0,78	0,57	0,68
Flandre occidentale	430	495	925	452	372	824	0,80	0,90	0,85	0,84	0,68	0,76
<i>Le Royaume</i>	<i>6 580</i>	<i>6 983</i>	<i>13 563</i>	<i>15 181</i>	<i>13 996</i>	<i>29 177</i>	<i>1,36</i>	<i>1,38</i>	<i>1,37</i>	<i>3,15</i>	<i>2,78</i>	<i>2,96</i>
Région bruxelloise	1 348	1 456	2 804	3 693	3 385	7 078	2,82	2,70	2,76	7,74	6,28	6,96
Région flamande	2 604	2 912	5 516	5 293	4 669	9 962	0,93	1,03	0,98	1,90	1,65	1,77
Région wallonne	2 628	2 615	5 243	6 195	5 942	12 137	1,68	1,57	1,62	3,96	3,57	3,76
dont région de langue allemande	69	79	148	295	283	578	2,78	2,40	2,29	9,27	8,63	8,95

22.- MIGRATIONS EXTERIEURES TOTALES PAR PROVINCE ET PAR REGION (année 1979)

PROVINCES ET REGIONS	Immigrations			Emigrations (1)			Solde migratoire (1)		
	Hommes	Femmes	Total	Hommes	Femmes	Total	Hommes	Femmes	Total
Anvers	3 509	3 390	6 899	2 580	2 438	5 018	929	952	1 881
Brabant	13 314	11 125	24 439	8 570	8 273	16 843	4 744	2 852	7 596
Hainaut	3 506	3 854	7 360	3 983	4 040	8 023	- 477	- 186	- 663
Liège	3 288	2 505	5 793	2 429	2 211	4 640	859	294	1 153
Limbourg	1 633	1 685	3 318	1 236	1 219	2 455	397	466	863
Luxembourg	496	450	946	456	462	918	40	- 12	28
Namur	763	591	1 354	588	532	1 120	175	59	234
Flandre orientale	1 423	1 265	2 688	1 037	937	1 974	386	328	714
Flandre occidentale	1 079	978	2 057	882	867	1 749	197	111	308
<i>Le Royaume</i>	<i>29 011</i>	<i>25 843</i>	<i>54 854</i>	<i>21 761</i>	<i>20 979</i>	<i>42 740</i>	<i>7 250</i>	<i>4 864</i>	<i>12 114</i>
Région bruxelloise	9 579	7 754	17 333	5 041	4 841	9 882	4 538	2 913	7 451
Région flamande	9 845	9 462	19 307	7 897	7 581	15 478	1 948	1 881	3 829
Région wallonne	9 587	8 627	18 214	8 823	8 557	17 380	764	70	834
dont région de langue allemande	436	369	805	364	362	726	72	7	79

(1) On n'a pas tenu compte ici des personnes dont la nouvelle résidence est inconnue.

MOUVEMENT DE LA POPULATION - 1980

1.- MOUVEMENT DE LA POPULATION EN 1980

Mouvement de la population	Hommes	Femmes	Total	
			Nombre absolus	Par 1 000 habitants au 1er janvier 1980
<i>Population au 1er janvier 1980</i>	4 818 944	5 036 166	9 855 110	1 000,00
Naissances	63 917	60 877	124 794	12,66
Décès	59 761	54 603	114 364	11,60
<i>Mouvement naturel en 1980 :</i>	4 156	6 274	10 430	1,06
Migrations intérieures :				
Entrées	220 596	222 858	443 454	45,00
Sorties	219 436	222 666	442 102	44,86
<i>Solde :</i>	1 160	192	1 352	0,14
Migrations extérieures :				
Entrées	28 644	26 050	54 694	5,55
Sorties (1)	31 509	26 703	58 212	5,91
<i>Solde :</i>	- 2 865	- 653	- 3 518	- 0,36
<i>Solde du mouvement migratoire total en 1980</i>	- 1 705	- 461	- 2 166	- 0,22
Accroissement total de la population	2 451	5 813	8 264	0,84
<i>Population au 1er janvier 1981</i>	4 821 395	5 041 979	9 863 374	1 000,84

2. MOUVEMENT DE LA POPULATION DEPUIS 1973

Années	Population au 1er janvier	Evolution en % d'une année par rapport à la précédente				
		Population	Naissance	Décès	Immigrations	Emigrations
1973	9 726 850	100,32	96,27	101,34	101,58	100,80
1974	9 756 590	100,31	95,16	98,08	103,70	102,69
1975	9 788 248	100,32	96,85	102,79	98,38	98,25
1976	9 813 152	100,25	101,01	99,57	97,89	100,23
1977	9 823 302	100,10	100,87	94,48	87,43	88,33
1978	9 837 413	100,14	100,38	102,54	99,15	100,64
1979	9 841 654	100,04	101,38	97,48	98,69	97,77
1980	9 855 110	100,14	100,92	101,97	101,45	102,30
1981	9 863 374	100,08	-	-	-	-

3. CHIFFRES ESTIMES DE LA POPULATION AU 30 JUIN DES ANNEES 1973 A 1980
(Moyennes des chiffres de la population au début et à la fin de l'année considérée)

Population au 30 juin	Hommes	Femmes	Total
1973	4 767 167	4 974 553	9 741 720
1974	4 783 273	4 989 146	9 772 419
1975	4 798 688	5 002 012	9 800 700
1976	4 806 849	5 011 378	9 818 227
1977	4 811 261	5 019 096	9 830 357
1978	4 813 899	5 025 634	9 839 533
1979	4 816 343	5 032 039	9 848 382
1980	4 820 170	5 039 072	9 859 242

(1) Y compris 10 510 hommes et 6 428 femmes dont la nouvelle résidence est inconnue.

4.- MOUVEMENT DE LA POPULATION PAR ARRONDISSEMENT, PROVINCE ET REGION - ANNEE 1980
(Population de droit)

Arrondissements, provinces et régions	MOUVEMENT NATUREL			MOUVEMENTS MIGRATOIRES					
	Naissances (1)	Décès (2)	Accroisse- ment natu- rel de la population (3)=(1)-(2)	Migrations intérieures			Migrations extérieures		
				Entrées (4)	Sorties (5)	Différen- ce (6) = (4)-(5)	Entrées (7)	Sorties (8)	Différence (9) = (7)-(8)
Anvers	11 430	10 604	+ 826	50 678	53 456	- 2 778	5 705	3 402	+ 2 303
Malines	3 484	3 379	+ 105	8 980	8 531	+ 449	556	362	+ 194
Turnhout	5 073	2 809	+ 2 264	11 797	11 448	+ 349	1 166	945	+ 221
<i>Province d'Anvers</i>	<i>19 987</i>	<i>16 792</i>	<i>+ 3 195</i>	<i>71 455</i>	<i>73 435</i>	<i>- 1 980</i>	<i>7 427</i>	<i>4 709</i>	<i>+ 2 718</i>
Bruxelles-Capitale	12 520	13 567	- 1 047	79 998	87 582	- 7 584	17 052	9 655	+ 7 397
Hal-Vilvorde	6 131	5 126	+ 1 005	26 279	23 963	+ 2 316	2 507	2 839	- 332
Louvain	5 203	4 174	+ 1 029	17 055	15 612	+ 1 443	1 939	1 233	+ 706
Nivelles	3 533	3 175	+ 358	19 647	14 938	+ 4 709	2 721	2 648	+ 73
<i>Province de Brabant</i>	<i>27 387</i>	<i>26 042</i>	<i>+ 1 345</i>	<i>142 979</i>	<i>142 095</i>	<i>+ 884</i>	<i>24 219</i>	<i>16 375</i>	<i>+ 7 844</i>
Ath	919	1 160	- 241	3 173	2 833	+ 340	255	223	+ 32
Charleroi	5 399	5 943	- 544	20 850	21 579	- 729	1 727	2 285	- 558
Mons	3 223	3 427	- 204	9 910	10 144	- 234	2 498	2 050	+ 448
Mouscron	886	927	- 41	1 315	1 485	- 170	862	615	+ 247
Soignies	2 095	2 255	- 160	7 169	6 973	+ 196	752	865	- 113
Thuin	1 680	1 824	- 144	6 712	6 133	+ 579	473	490	- 17
Tournai	1 710	2 092	- 382	4 860	4 889	- 29	758	565	+ 193
<i>Province de Hainaut</i>	<i>15 912</i>	<i>17 628</i>	<i>- 1 716</i>	<i>53 989</i>	<i>54 036</i>	<i>- 47</i>	<i>7 325</i>	<i>7 093</i>	<i>+ 232</i>
Huy	968	1 299	- 331	5 618	4 907	+ 711	265	254	+ 11
Liège	7 062	8 007	- 945	30 698	32 088	- 1 390	3 719	3 091	+ 628
Verviers	3 173	3 118	+ 55	10 156	9 828	+ 328	1 671	1 456	+ 215
Waremmes	682	926	- 244	3 140	2 653	+ 487	118	115	+ 3
<i>Province de Liège</i>	<i>11 885</i>	<i>13 350</i>	<i>- 1 465</i>	<i>49 612</i>	<i>49 476</i>	<i>+ 136</i>	<i>5 773</i>	<i>4 916</i>	<i>+ 857</i>
Hasselt	5 386	2 633	+ 2 753	11 019	11 831	- 812	1 287	982	+ 305
Maaseik	3 062	1 212	+ 1 850	5 930	5 798	+ 132	950	597	+ 353
Tongres	2 330	1 496	+ 834	4 890	4 684	+ 206	1 115	987	+ 128
<i>Province de Limbourg</i>	<i>10 778</i>	<i>5 341</i>	<i>+ 5 437</i>	<i>21 839</i>	<i>22 313</i>	<i>- 474</i>	<i>3 352</i>	<i>2 566</i>	<i>+ 786</i>
Arlon	620	543	+ 77	1 817	1 938	- 121	375	414	- 39
Bastogne	521	472	+ 49	1 296	1 220	+ 76	113	90	+ 23
Marche-en-Famenne	595	533	+ 62	2 864	2 079	+ 785	125	66	+ 59
Neufchâteau	691	636	+ 55	1 893	1 922	- 29	166	127	+ 39
Virton	634	578	+ 56	1 881	1 707	+ 174	173	185	- 12
<i>Province de Luxembourg</i>	<i>3 081</i>	<i>2 762</i>	<i>+ 299</i>	<i>9 751</i>	<i>8 866</i>	<i>+ 885</i>	<i>952</i>	<i>882</i>	<i>+ 70</i>
Dinant	1 183	1 173	+ 10	4 349	4 041	+ 308	282	231	+ 51
Namur	3 473	3 244	+ 229	12 299	11 406	+ 893	915	686	+ 229
Philippeville	736	725	+ 11	2 809	2 507	+ 302	112	129	- 17
<i>Province de Namur</i>	<i>5 392</i>	<i>5 142</i>	<i>+ 250</i>	<i>19 457</i>	<i>17 954</i>	<i>+ 1 503</i>	<i>1 309</i>	<i>1 046</i>	<i>+ 263</i>
Alost	3 176	2 903	+ 273	6 883	7 477	- 594	187	164	+ 23
Termonde	2 229	2 044	+ 185	5 417	5 159	+ 258	164	168	- 4
Eeklo	939	1 001	- 62	2 270	2 206	+ 64	153	131	+ 22
Gand	6 078	5 992	+ 86	16 434	16 504	- 70	1 424	929	+ 495
Audenarde	1 314	1 525	- 211	3 155	3 067	+ 88	120	96	+ 24
Saint-Nicolas	2 814	2 278	+ 536	5 758	5 239	+ 519	450	453	- 3
<i>Province de Flandre orientale</i>	<i>16 550</i>	<i>15 743</i>	<i>+ 807</i>	<i>39 917</i>	<i>39 652</i>	<i>+ 265</i>	<i>2 498</i>	<i>1 941</i>	<i>+ 557</i>
Bruges	3 141	2 599	+ 542	8 240	7 955	+ 285	557	630	+ 27
Dixmude	581	524	+ 57	1 378	1 390	- 12	26	32	- 6
Ypres	1 313	1 246	+ 67	2 371	2 585	- 214	162	122	+ 40
Courtrai	3 709	2 819	+ 890	8 319	8 779	- 460	396	427	- 31
Ostende	1 517	1 578	- 61	5 576	5 300	+ 276	337	264	+ 73
Roulers	1 851	1 382	+ 469	3 753	3 768	- 15	103	114	- 11
Tielt	1 135	875	+ 260	2 313	2 268	+ 45	40	25	+ 15
Furnes	595	541	+ 54	2 505	2 230	+ 275	118	132	- 14
<i>Province de Flandre occidentale</i>	<i>13 842</i>	<i>11 564</i>	<i>+ 2 278</i>	<i>34 455</i>	<i>34 275</i>	<i>+ 180</i>	<i>1 839</i>	<i>1 746</i>	<i>+ 93</i>
<i>Le Royaume</i>	<i>124 794</i>	<i>114 364</i>	<i>+ 10 430</i>	<i>443 454</i>	<i>442 102</i>	<i>+ 1 352</i>	<i>54 694</i>	<i>41 274</i>	<i>+ 13 420</i>
Région bruxelloise	12 520	13 567	- 1 047	79 998	87 582	- 7 584	17 052	9 655	+ 7 397
Région flamande	72 491	58 740	+ 13 751	211 000	209 250	+ 1 750	19 562	15 034	+ 4 528
Région wallonne	39 783	42 057	- 2 274	152 456	145 270	+ 7 186	18 080	16 585	+ 1 495
dont région de langue allemande	803	737	+ 66	1 431	1 488	- 57	847	705	+ 142

Personnes parties dont la nouvelle résidence est inconnue (10)	Ensemble des migrations			Accroissement total de la population (14) = (3) + (13)	Population calculée au 1er janvier 1980 (15)	Population calculée au 1er janvier 1981 (16) = (14) + (15)	Arrondissements, provinces et régions
	Entrées (11) = (4) + (7)	Sorties (12) = (5) + (8) + (10)	Différence (13) = (11) - (12)				
1 870	56 383	58 728	- 2 345	- 1 519	925 066	923 547	Anvers
86	9 536	8 979	+ 557	+ 662	292 081	292 743	Malines
94	12 963	12 487	+ 476	+ 2 740	356 500	359 240	Turnhout
2 050	78 882	80 184	- 1 312	+ 1 883	1 573 647	1 575 530	<i>. Province d'Anvers</i>
7 260	97 050	104 497	- 7 447	- 8 494	1 008 715	1 000 221	Bruxelles-Capitale
688	28 786	27 490	+ 1 296	+ 2 301	513 977	516 278	Hal-Vilvorde
576	18 994	17 421	+ 1 573	+ 2 602	412 240	414 842	Louvain
466	22 368	18 052	+ 4 316	+ 4 674	285 767	290 441	Nivelles
8 990	167 188	167 460	- 262	+ 1 083	2 220 699	2 221 782	<i>. Province de Brabant</i>
40	3 428	3 096	+ 332	+ 91	77 936	78 027	Ath
1 015	22 577	24 879	- 2 302	- 2 846	443 863	441 017	Charleroi
566	12 408	12 760	- 352	- 556	260 555	259 999	Mons
44	2 177	2 144	+ 33	- 8	72 736	72 728	Mouscron
130	7 921	7 968	- 47	- 207	167 324	167 117	Soignies
178	7 185	6 801	+ 384	+ 240	141 400	141 640	Thuin
264	5 618	5 718	- 100	- 482	145 117	144 635	Tournai
2 237	61 314	63 366	- 2 052	- 3 768	1 308 931	1 305 163	<i>. Province de Hainaut</i>
39	5 883	5 200	+ 683	+ 352	88 375	88 727	Huy
1 190	34 417	36 369	- 1 952	- 2 897	611 963	609 066	Liège
183	11 827	11 467	+ 360	+ 415	245 054	245 469	Verviers
29	3 258	2 797	+ 461	+ 217	60 555	60 772	Waremme
1 441	55 385	55 833	- 448	- 1 913	1 005 947	1 004 034	<i>. Province de Liège</i>
274	12 306	13 087	- 781	+ 1 972	350 378	352 350	Hasselt
96	6 880	6 491	+ 389	+ 2 239	185 005	187 244	Maaseik
35	6 005	5 706	+ 299	+ 1 133	175 332	176 465	Tongres
405	25 191	25 284	- 93	+ 5 344	710 715	716 059	<i>. Province de Limbourg</i>
88	2 192	2 440	- 248	- 171	48 517	48 346	Arlon
21	1 409	1 331	+ 78	+ 127	35 999	36 126	Bastogne
21	2 989	2 166	+ 823	+ 885	41 942	42 827	Marche-en-Famenne
17	2 059	2 066	- 7	+ 48	51 714	51 762	Neufchâteau
28	2 054	1 920	+ 134	+ 190	44 145	44 335	Virton
175	10 703	9 923	+ 780	+ 1 079	222 317	223 396	<i>. Province de Luxembourg</i>
74	4 631	4 346	+ 285	+ 295	88 801	89 096	Dinant
423	13 214	12 515	+ 699	+ 928	258 345	259 273	Namur
33	2 921	2 669	+ 252	+ 263	57 335	57 598	Philippeville
530	20 766	19 530	+ 1 236	+ 1 486	404 481	405 967	<i>. Province de Namur</i>
34	7 070	7 675	- 605	- 332	262 732	262 400	Alost
48	5 581	5 375	+ 206	+ 391	179 769	180 160	Termonde
12	2 423	2 349	+ 74	+ 12	79 805	79 817	Eeklo
508	17 858	17 941	- 83	+ 3	486 078	486 081	Gand
17	3 275	3 180	+ 95	- 116	112 604	112 488	Audenarde
101	6 208	5 793	+ 415	+ 951	209 146	210 097	Saint-Nicolas
720	42 415	42 313	+ 102	+ 909	1 330 134	1 331 043	<i>. Province de Flandre orientale</i>
68	8 897	8 653	+ 244	+ 786	253 546	254 332	Bruges
5	1 404	1 427	- 23	+ 34	47 569	47 603	Dixmude
26	2 533	2 733	- 200	- 133	103 979	103 846	Ypres
33	8 715	9 239	- 524	+ 366	271 485	271 851	Courtrai
229	5 913	5 793	+ 120	+ 59	132 873	132 932	Ostende
15	3 856	3 897	- 41	+ 428	136 459	136 887	Roulers
1	2 353	2 294	+ 59	+ 319	84 663	84 982	Tielt
13	2 623	2 375	+ 248	+ 302	47 665	47 967	Furnes
390	36 294	36 411	- 117	+ 2 161	1 078 239	1 080 400	<i>. Province de Flandre occidentale</i>
16 938	498 148	500 314	- 2 166	+ 8 264	9 855 110	9 863 374	<i>Le Royaume</i>
7 260	97 050	104 497	- 7 447	- 8 494	1 008 715	1 000 221	Région flamande
4 829	230 562	229 113	+ 1 449	+15 200	5 618 952	5 634 152	Région wallonne
4 849	170 36	166 704	+ 3 832	+ 1 558	3 227 443	3 229 001	Région bruxelloise
63	2 278	2 256	+ 22	+ 88	64 625	64 713	dont région de langue allemande

5.- MOUVEMENT DE LA POPULATION EN 1980, PAR SEXE, PAR ARRONDISSEMENT, PROVINCE ET REGION

Arrondissements, provinces et régions	Naissances		Décès		Migrations intérieures			
	Hommes	Femmes	Hommes	Femmes	Entrées		Sorties	
					Hommes	Femmes	Hommes	Femmes
Anvers	5 820	5 610	5 559	5 045	25 292	25 386	26 463	26 993
Malines	1 791	1 693	1 779	1 600	4 435	4 545	4 197	4 334
Turnhout	2 625	2 448	1 625	1 184	5 843	5 954	5 700	5 748
<i>Province d'Anvers</i>	<i>10 236</i>	<i>9 751</i>	<i>8 963</i>	<i>7 829</i>	<i>35 570</i>	<i>35 885</i>	<i>36 360</i>	<i>37 075</i>
Bruxelles	6 384	6 136	6 552	7 015	39 963	40 035	43 787	43 795
Hal-Vilvorde	3 123	3 008	2 712	2 414	13 028	13 251	11 972	11 991
Louvain	2 648	2 555	2 268	1 906	8 576	8 479	7 776	7 836
Nivelles	1 879	1 654	1 631	1 544	9 834	9 813	7 444	7 494
<i>Province de Brabant</i>	<i>14 034</i>	<i>13 353</i>	<i>13 163</i>	<i>12 879</i>	<i>71 401</i>	<i>71 578</i>	<i>70 979</i>	<i>71 116</i>
Ath	488	431	588	572	1 576	1 597	1 373	1 460
Charleroi	2 744	2 655	3 094	2 849	10 373	10 477	10 612	10 967
Mons	1 647	1 576	1 769	1 658	4 832	5 078	5 028	5 116
Mouscron	447	439	486	441	662	653	730	755
Soignies	1 084	1 011	1 173	1 082	3 571	3 598	3 511	3 462
Thuin	830	850	911	913	3 317	3 395	2 979	3 154
Tournai	867	843	1 065	1 027	2 385	2 475	2 416	2 473
<i>Province de Hainaut</i>	<i>8 107</i>	<i>7 805</i>	<i>9 086</i>	<i>8 542</i>	<i>26 716</i>	<i>27 273</i>	<i>26 649</i>	<i>27 387</i>
Huy	486	482	647	652	2 752	2 866	2 386	2 521
Liège	3 618	3 444	4 031	3 976	15 175	15 523	15 941	16 147
Verviers	1 550	1 623	1 551	1 567	5 068	5 088	4 866	4 962
Waremme	356	326	496	430	1 585	1 555	1 305	1 348
<i>Province de Liège</i>	<i>6 010</i>	<i>5 875</i>	<i>6 725</i>	<i>6 625</i>	<i>24 580</i>	<i>25 032</i>	<i>24 498</i>	<i>24 978</i>
Hasselt	2 753	2 633	1 499	1 134	5 619	5 400	6 094	5 737
Maaseik	1 637	1 425	713	499	3 024	2 906	2 936	2 862
Tongres	1 200	1 130	855	641	2 446	2 444	2 357	2 327
<i>Province de Limbourg</i>	<i>5 590</i>	<i>5 188</i>	<i>3 087</i>	<i>2 274</i>	<i>11 089</i>	<i>10 750</i>	<i>11 387</i>	<i>10 926</i>
Arlon	287	333	300	243	890	927	963	975
Bastogne	279	242	246	226	655	641	616	604
Marche-en-Famenne	294	301	282	251	1 406	1 458	982	1 097
Neufchâteau	349	342	323	313	939	954	942	980
Virton	341	293	307	271	953	928	841	866
<i>Province de Luxembourg</i>	<i>1 550</i>	<i>1 511</i>	<i>1 458</i>	<i>1 304</i>	<i>4 843</i>	<i>4 908</i>	<i>4 344</i>	<i>4 522</i>
Dinant	625	558	625	548	2 113	2 236	1 954	2 087
Namur	1 766	1 707	1 695	1 549	6 096	6 203	5 648	5 758
Philippeville	348	388	404	321	1 397	1 412	1 218	1 289
<i>Province de Namur</i>	<i>2 739</i>	<i>2 653</i>	<i>2 724</i>	<i>2 418</i>	<i>9 606</i>	<i>9 851</i>	<i>8 820</i>	<i>9 134</i>
Alost	1 637	1 539	1 522	1 381	3 433	3 450	3 672	3 805
Termonde	1 145	1 084	1 091	953	2 711	2 706	2 619	2 540
Eeklo	463	476	542	459	1 135	1 135	1 074	1 132
Gand	3 121	2 957	3 170	2 822	8 111	8 323	8 067	8 437
Audenarde	683	631	805	720	1 549	1 606	1 472	1 595
Saint-Nicolas	1 447	1 367	1 305	973	2 916	2 842	2 629	2 610
<i>Province de Flandre orientale</i>	<i>8 496</i>	<i>8 054</i>	<i>8 435</i>	<i>7 308</i>	<i>19 855</i>	<i>20 062</i>	<i>19 533</i>	<i>20 119</i>
Bruges	1 607	1 534	1 378	1 221	4 074	4 166	3 924	4 031
Dixmude	281	300	278	246	681	697	670	720
Ypres	686	627	676	570	1 166	1 205	1 289	1 296
Courtrai	1 909	1 800	1 469	1 350	4 070	4 249	4 305	4 474
Ostende	826	691	827	751	2 723	2 853	2 611	2 689
Roulers	948	903	764	618	1 872	1 881	1 876	1 892
Tielt	598	537	485	390	1 133	1 180	1 112	1 156
Furnes	300	295	263	278	1 217	1 288	1 079	1 151
<i>Province de Flandre occident.</i>	<i>7 155</i>	<i>6 687</i>	<i>6 140</i>	<i>5 424</i>	<i>16 936</i>	<i>17 519</i>	<i>16 866</i>	<i>17 409</i>
<i>Le Royaume</i>	<i>63 917</i>	<i>60 877</i>	<i>59 761</i>	<i>54 603</i>	<i>220 596</i>	<i>222 858</i>	<i>219 436</i>	<i>222 666</i>
Région bruxelloise	6 384	6 136	6 552	7 015	39 963	40 035	43 787	43 795
Région flamande	37 248	35 243	31 585	27 155	105 054	105 946	103 894	105 356
Région wallonne	20 285	19 498	21 624	20 433	75 579	76 877	71 755	73 515
dont : région de langue allemande	386	417	370	367	698	733	700	788

Migrations extérieures				Population			Arrondissements, provinces et régions
Entrées		Sorties (1)		Hommes	Femmes	Total	
Hommes	Femmes	Hommes	Femmes				
3 082	2 623	3 024	2 248	450 260	473 287	923 547	Anvers
270	286	258	190	144 736	148 007	292 743	Malines
550	616	482	557	182 068	177 172	359 240	Turnhout
3 902	3 525	3 764	2 995	777 064	798 466	1 575 530	<i>Province d'Anvers</i>
9 216	7 836	9 326	7 589	469 686	530 535	1 000 221	Bruxelles-Capitale
1 235	1 272	1 849	1 678	254 031	262 247	516 278	Hal-Vilvorde
1 001	938	1 016	793	205 508	209 334	414 842	Louvain
1 465	1 256	1 661	1 453	142 525	147 916	290 441	Nivelles
12 917	11 302	13 852	11 513	1 071 750	1 150 032	2 221 782	<i>Province de brabant</i>
117	138	125	138	38 022	40 005	78 027	Ath
882	845	1 875	1 425	212 693	228 324	441 017	Charleroi
1 123	1 375	1 212	1 404	123 992	136 007	259 999	Mons
451	411	343	316	35 257	37 471	72 728	Mouscron
302	450	491	504	80 978	86 139	167 117	Soignies
215	258	353	315	69 052	72 588	141 640	Thuin
463	295	487	342	70 758	73 877	144 635	Tournai
3 553	3 772	4 886	4 444	630 752	674 411	1 305 163	<i>Province de Hainaut</i>
159	106	164	129	42 787	45 940	88 727	Huy
2 106	1 613	2 391	1 890	292 382	316 684	609 066	Liège
851	820	895	744	119 587	125 882	245 469	Verviers
59	59	76	68	29 540	31 232	60 772	Waremmes
3 175	2 598	3 526	2 831	484 296	519 738	1 004 034	<i>Province de Liège</i>
665	622	676	580	177 376	174 974	352 350	Hasselt
470	480	343	350	95 389	91 855	187 244	Maaseik
536	579	507	515	88 747	87 718	176 465	Tongres
1 671	1 681	1 526	1 445	361 512	354 547	716 059	<i>Province de Luxembourg</i>
204	171	260	242	23 728	24 618	48 346	Arlon
47	66	47	64	17 865	18 261	36 126	Bastogne
62	63	48	39	20 850	21 977	42 827	Marche-en-Famenne
66	100	67	77	25 595	26 167	51 762	Neufchâteau
85	88	104	109	21 650	22 685	44 335	Virton
464	488	526	531	109 688	113 708	223 396	<i>Province de Namur</i>
134	148	167	138	43 313	45 783	89 096	Dinant
498	417	618	491	125 452	133 821	259 273	Namur
58	54	87	75	28 159	29 439	57 598	Philippeville
690	619	872	704	196 924	209 043	405 967	<i>Province de Namur</i>
102	85	115	83	129 464	132 936	262 400	Alost
70	94	112	104	89 669	90 491	180 160	Termonde
79	74	69	74	39 931	39 886	79 817	Eeklo
754	670	761	676	237 316	248 765	486 081	Gand
61	59	63	50	55 267	57 221	112 488	Audenarde
242	208	302	252	104 228	105 869	210 097	Saint-Nicolas
1 308	1 190	1 422	1 239	655 875	675 168	1 331 043	<i>Province de Flandre orientale</i>
351	306	366	332	124 768	129 564	254 332	Bruges
17	9	19	18	23 885	23 718	47 603	Dixmude
84	78	76	72	51 615	52 231	103 846	Ypres
217	179	261	199	134 456	137 395	271 851	Courtrai
175	162	270	223	64 791	68 141	132 932	Ostende
49	54	64	65	68 191	68 696	136 887	Roulers
13	27	10	16	42 509	42 473	84 982	Tielt
58	60	69	76	23 319	24 648	47 967	Furnes
964	875	1 135	1 001	533 534	546 866	1 080 400	<i>Province de Flandre occident.</i>
28 644	28 050	31 509	28 703	4 821 395	5 041 979	9 863 374	<i>Le Royaume</i>
9 216	7 836	9 326	7 589	469 686	530 535	1 000 221	Région bruxelloise
10 081	9 481	10 712	9 151	2 787 524	2 846 628	5 634 152	Région flamande
9 347	8 733	11 471	9 963	1 564 185	1 664 816	3 229 001	Région wallonne
414	433	432	336	31 868	32 845	64 713	dont : région de langue allemande

(1) Y compris les personnes dont la nouvelle résidence est inconnue.

6.- REPARTITION PROPORTIONNELLE (pour 1000 habitants) DES MOUVEMENTS NATUREL ET MIGRATOIRE DE LA POPULATION

Arrondissements, provinces et régions	Mouvement naturel			Mouvement migratoire			Accroissement total de la population
	Naissances	Décès	Accroissement	Entrées	Sorties	Soldes	
Anvers	12,36	11,46	+ 0,89	60,95	63,49	- 2,53	- 1,64
Malines	11,93	11,57	+ 0,36	32,65	30,74	+ 1,91	+ 2,27
Turnhout	14,23	7,88	+ 6,35	36,36	35,03	+ 1,34	+ 7,69
<i>Province d'Anvers</i>	<i>12,70</i>	<i>10,67</i>	<i>+ 2,03</i>	<i>50,13</i>	<i>50,96</i>	<i>- 0,83</i>	<i>+ 1,20</i>
Bruxelles-Capitale	12,41	13,45	- 1,04	96,21	103,59	- 7,38	- 8,42
Hal-Vilvorde	11,93	9,97	+ 1,96	56,01	53,48	+ 2,52	+ 4,48
Louvain	12,62	10,12	+ 2,50	46,08	42,26	+ 3,81	+ 6,31
Nivelles	12,36	11,11	+ 1,25	78,27	63,17	+ 15,10	+ 16,35
<i>Province de Brabant</i>	<i>12,33</i>	<i>11,73</i>	<i>+ 0,61</i>	<i>75,29</i>	<i>75,41</i>	<i>- 0,12</i>	<i>+ 0,49</i>
Ath	11,79	14,88	- 3,09	43,98	39,72	+ 4,26	+ 1,17
Charleroi	12,16	13,39	- 1,22	50,86	56,05	- 5,19	- 6,41
Mons	12,37	13,15	- 0,78	47,62	48,97	- 1,35	- 2,13
Mouscron	12,18	12,74	- 0,56	29,93	29,48	+ 0,45	- 0,11
Soignies	12,52	13,48	- 0,96	47,34	47,62	- 0,28	- 1,24
Thuin	11,88	12,90	- 1,02	50,81	48,10	+ 2,72	+ 1,70
Tournai	11,78	14,42	- 2,63	38,71	39,40	- 0,69	- 3,32
<i>Province de Hainaut</i>	<i>12,16</i>	<i>13,47</i>	<i>- 1,31</i>	<i>46,84</i>	<i>48,41</i>	<i>- 1,57</i>	<i>- 2,88</i>
Huy	10,95	14,70	- 3,75	66,57	58,84	+ 7,73	+ 3,98
Liège	11,54	13,08	- 1,54	56,24	59,43	- 3,19	- 4,73
Verviers	12,95	12,72	+ 0,22	48,26	46,79	+ 1,47	+ 1,69
Waremmes	11,26	15,29	- 4,03	53,80	46,19	+ 7,61	+ 3,58
<i>Province de Liège</i>	<i>11,81</i>	<i>13,27</i>	<i>- 1,46</i>	<i>55,06</i>	<i>55,50</i>	<i>- 0,44</i>	<i>- 1,90</i>
Hasselt	15,37	7,51	+ 7,86	35,12	37,35	- 2,23	+ 5,63
Maaseik	16,55	6,55	+ 10,00	37,19	35,09	+ 2,10	+ 12,10
Tongres	13,29	8,53	+ 4,76	34,25	32,54	+ 1,70	+ 6,46
<i>Province de Limbourg</i>	<i>15,16</i>	<i>7,51</i>	<i>+ 7,65</i>	<i>35,44</i>	<i>35,58</i>	<i>- 0,13</i>	<i>+ 7,52</i>
Arlon	12,78	11,19	+ 1,59	45,18	50,29	- 5,11	- 3,52
Bastogne	14,47	13,11	+ 1,36	39,14	36,97	+ 2,17	+ 3,53
Marche-en-Famenne	14,19	12,71	+ 1,48	71,26	51,64	+ 19,62	+ 21,10
Neufchâteau	13,36	12,30	+ 1,06	39,82	39,95	- 0,13	+ 0,93
Virton	14,36	13,09	+ 1,27	46,53	43,49	+ 3,03	+ 4,30
<i>Province de Luxembourg</i>	<i>13,77</i>	<i>12,42</i>	<i>+ 1,34</i>	<i>47,96</i>	<i>44,46</i>	<i>+ 3,51</i>	<i>+ 4,85</i>
Dinant	13,32	13,21	+ 0,11	52,15	48,94	+ 3,21	+ 3,32
Namur	13,44	12,56	+ 0,89	51,15	48,44	+ 2,70	+ 3,59
Philippeville	12,84	12,64	+ 0,19	50,95	46,55	+ 4,40	+ 4,59
<i>Province de Namur</i>	<i>13,33</i>	<i>12,71</i>	<i>+ 0,62</i>	<i>51,34</i>	<i>48,28</i>	<i>+ 3,06</i>	<i>+ 3,67</i>
Alost	12,09	11,05	+ 1,04	26,91	28,21	- 2,30	- 1,26
Termonde	12,40	11,37	+ 1,03	31,05	29,90	+ 1,15	+ 2,18
Eeklo	11,77	12,54	- 0,78	30,36	29,43	+ 0,93	+ 0,15
Gand	12,50	12,33	+ 0,18	36,74	36,91	- 0,17	+ 0,01
Audenarde	11,67	13,54	- 1,87	29,08	28,24	- 0,84	- 1,03
Saint-Nicolas	13,45	10,89	+ 2,56	29,68	27,70	+ 1,99	+ 4,55
<i>Province de Flandre orientale</i>	<i>12,44</i>	<i>11,84</i>	<i>+ 0,60</i>	<i>31,89</i>	<i>31,81</i>	<i>+ 0,08</i>	<i>+ 0,68</i>
Bruges	12,39	10,25	+ 2,14	35,09	34,13	+ 0,96	+ 3,10
Dixmude	12,21	11,01	+ 1,20	29,51	30,00	- 0,48	+ 0,72
Ypres	12,63	11,98	+ 0,64	24,36	26,28	- 1,92	- 1,28
Courtrai	13,61	10,38	+ 3,28	32,10	34,03	- 1,93	+ 1,35
Ostende	11,42	11,88	- 0,46	44,50	43,60	+ 0,90	+ 0,44
Roulers	13,56	10,13	+ 3,44	28,26	28,56	- 0,30	+ 3,14
Tielt	13,41	10,33	+ 3,07	27,79	27,10	+ 0,70	+ 3,77
Furnes	12,48	11,35	+ 1,13	55,03	49,84	+ 5,20	+ 6,33
<i>Province de Flandre occidentale</i>	<i>12,84</i>	<i>10,72</i>	<i>+ 2,11</i>	<i>33,66</i>	<i>33,77</i>	<i>- 0,11</i>	<i>+ 2,00</i>
<i>LE ROYAUME</i>	<i>12,66</i>	<i>11,60</i>	<i>+ 1,06</i>	<i>50,55</i>	<i>50,77</i>	<i>- 0,22</i>	<i>+ 0,84</i>
Région bruxelloise	12,41	13,45	- 1,04	96,21	103,59	- 7,38	- 8,42
Région flamande	12,90	10,45	+ 2,45	41,03	40,77	+ 0,26	+ 2,71
Région wallonne dont	12,33	13,03	- 0,71	52,84	51,65	+ 1,19	+ 0,48
région de langue allemande	12,43	11,40	+ 1,02	35,25	34,91	+ 0,34	+ 1,36

7.- EVOLUTION DE LA POPULATION DES REGIONS DEPUIS 1962.

A. SANS DISTINCTION DE SEXE

Population au 1er janvier des années	Région bruxelloise		Région flamande		Région wallonne (dont + région de langue allemande)				Population totale	N.B. Population au 1er janvier des années
	Nombres absolus	pour 100 habitants	Nombres absolus	pour 100 habitants	Nombres absolus	pour 100 habitants	Nombres absolus	pour 100 habitants		
1962	1 022 795	11,13	5 063 974	55,10	3 102 972	33,14	57 697	0,63	9 189 741	1962
1963	1 029 693	11,13	5 109 547	55,23	3 112 174	33,01	58 178	0,63	9 251 414	1963
1964	1 040 523	11,16	5 160 595	55,32	3 127 008	32,89	58 780	0,63	9 328 126	1964
1965	1 057 923	11,22	5 217 691	55,34	3 152 486	32,81	59 349	0,63	9 428 100	1965
1966	1 065 921	11,22	5 264 558	55,42	3 168 755	32,73	59 901	0,63	9 499 234	1966
1967	1 074 586	11,24	5 308 299	55,55	3 173 495	32,58	60 537	0,63	9 556 380	1967
1968	1 079 181	11,24	5 348 039	55,68	3 178 381	32,45	60 993	0,63	9 605 601	1968
1969	1 077 035	11,18	5 373 578	55,79	3 181 297	32,39	61 480	0,64	9 631 910	1969
1970	1 073 111	11,11	5 403 377	55,93	3 183 666	32,32	61 780	0,64	9 660 154	1970
1971	1 075 136	11,14	5 416 583	56,12	3 159 225	32,09	61 972	0,64	9 650 944	1971
1972	1 074 726	11,08	5 451 329	56,23	3 169 324	32,05	62 385	0,64	9 695 379	1972
1973	1 069 005	11,00	5 477 727	56,31	3 180 118	32,05	62 878	0,64	9 726 850	1973
1974	1 063 274	10,90	5 501 306	56,38	3 192 010	32,07	63 321	0,65	9 756 590	1974
1975	1 054 970	10,78	5 527 094	56,47	3 206 184	32,10	63 806	0,65	9 788 248	1975
1976	1 050 787	10,71	5 548 967	56,55	3 213 398	32,09	64 303	0,65	9 813 152	1976
1977	1 042 052	10,61	5 565 991	56,66	3 215 259	32,73	64 677	0,66	9 823 302	1977
1978	1 028 972	10,46	5 584 847	56,77	3 223 594	32,77	64 613	0,66	9 837 413	1978
1979	1 015 710	10,32	5 600 903	56,91	3 225 041	32,77	64 578	0,66	9 841 654	1979
1980	1 008 715	10,24	5 618 952	57,02	3 227 443	32,75	64 625	0,66	9 855 110	1980
1981	1 000 221	10,14	5 634 152	57,12	3 229 001	32,74	64 713	0,66	9 863 374	1981

B. PAR SEXE

Population au 1er janvier des années	Région bruxelloise		Région flamande		Région wallonne (dont + région de langue allemande)				Population totale au 1er janvier	
	M	F	M	F	M	F	M	F	M	F
1962	471 510	551 285	2 513 758	2 550 216	1 511 592	1 591 380	28 170	29 527	4 496 860	4 692 881
1963	475 530	554 163	2 537 183	2 572 364	1 516 792	1 595 382	28 435	29 743	4 529 505	4 721 909
1964	482 571	557 952	2 563 633	2 596 962	1 524 921	1 602 087	28 794	29 986	4 571 125	4 757 001
1965	493 393	564 530	2 594 657	2 623 034	1 539 810	1 612 676	29 103	30 246	4 627 860	4 800 240
1966	497 526	568 395	2 617 478	2 647 080	1 546 821	1 621 934	29 374	30 527	4 661 825	4 837 409
1967	502 321	572 265	2 638 461	2 669 838	1 546 654	1 626 841	29 695	30 842	4 687 436	4 868 944
1968	504 181	575 000	2 657 419	2 690 620	1 546 616	1 631 765	29 882	31 111	4 708 216	4 897 385
1969	502 848	574 187	2 668 142	2 705 436	1 606 800	1 634 497	30 161	31 319	4 717 790	4 914 120
1970	500 838	572 273	2 682 557	2 720 820	1 546 248	1 637 418	30 257	31 523	4 729 643	4 930 511
1971	501 869	573 267	2 687 386	2 729 197	1 532 611	1 626 614	30 309	31 663	4 721 866	4 929 078
1972	502 455	572 271	2 704 569	2 746 760	1 537 639	1 631 885	30 528	31 857	4 744 663	4 950 716
1973	499 897	569 108	2 716 830	2 760 897	1 543 203	1 636 915	30 803	32 075	4 759 930	4 966 920
1974	498 664	565 610	2 728 114	2 773 192	1 548 625	1 643 385	31 101	32 220	4 774 403	4 982 187
1975	494 872	560 098	2 741 173	2 785 921	1 556 097	1 650 087	31 356	32 450	4 792 142	4 996 106
1976	493 836	556 951	2 752 129	2 796 838	1 559 269	1 654 129	31 582	32 721	4 805 234	5 007 918
1977	490 066	551 986	2 759 486	2 806 505	1 558 913	1 656 346	31 788	32 889	4 808 465	5 014 837
1978	483 927	545 045	2 767 406	2 817 441	1 562 724	1 660 870	31 809	32 804	4 814 057	5 023 356
1979	476 883	538 827	2 773 929	2 826 974	1 562 930	1 662 111	31 794	32 784	4 813 742	5 027 912
1980	473 788	534 927	2 781 332	2 837 620	1 563 824	1 663 619	31 872	32 753	4 818 944	5 036 166
1981	469 686	530 535	2 787 524	2 846 628	1 564 185	1 664 816	31 868	32 845	4 821 395	5 041 979

8.- MOUVEMENT DE LA POPULATION DU PAYS DEPUIS 1961

Années	Naissances (de droit)				Décès (de droit)				Mouvement naturel	
	H	F	Total	Pour 1 000 habitants au 1er janvier	H	F	Total	Pour 1 000 habitants au 1er janvier	Total	Pour 1 000 habitants au 1er janvier
1961	81 303	76 959	158 262	17,14	57 140	49 119	106 259	11,51	+ 52 003	+ 5,63
1962	79 344	74 994	154 338	16,79	59 497	52 048	111 545	12,14	+ 42 793	+ 4,65
1963	81 355	76 841	158 196	17,10	61 841	53 777	115 618	12,50	+ 42 578	+ 4,60
1964	82 328	78 043	160 371	17,19	58 642	50 700	109 342	11,72	+ 51 029	+ 5,47
1965	79 669	75 187	154 856	16,42	61 458	53 049	114 507	12,16	+ 40 349	+ 4,28
1966	77 249	73 387	150 636	15,86	61 139	53 418	114 557	12,06	+ 36 079	+ 3,80
1967	75 101	70 798	145 899	15,27	61 106	53 403	114 509	11,98	+ 31 390	+ 3,29
1968	72 520	68 722	141 242	14,70	64 493	56 782	121 275	12,62	+ 19 967	+ 2,08
1969	72 438	68 396	140 834	14,62	63 614	55 761	119 375	12,39	+ 21 459	+ 2,23
1970	72 653	68 466	141 119	14,56	63 074	55 814	118 888	12,27	+ 22 231	+ 2,29
1971	71 429	67 675	139 104	14,41	63 034	55 819	118 853	12,31	+ 20 251	+ 2,10
1972	69 189	65 248	134 437	13,87	62 093	54 650	116 743	12,04	+ 17 694	+ 1,83
1973	66 451	62 974	129 425	13,30	62 525	55 788	118 313	12,16	+ 11 112	+ 1,14
1974	63 354	59 801	123 155	12,62	60 970	55 069	116 039	11,89	+ 7 116	+ 0,73
1975	61 379	57 894	119 273	12,19	62 461	56 812	119 273	12,19	-	-
1976	61 880	58 592	120 472	12,28	62 234	56 531	118 765	12,10	+ 1 707	+ 0,18
1977	62 274	59 249	121 523	12,37	58 979	53 229	112 208	11,42	+ 9 315	+ 0,95
1978	62 429	59 554	121 983	12,39	60 106	54 954	115 060	11,69	+ 6 923	+ 0,70
1979	63 905	59 753	123 658	12,56	58 884	53 272	112 156	11,40	+ 11 502	+ 1,17
1980	63 917	60 877	124 794	12,66	59 761	54 603	114 364	11,60	+ 10 430	+ 1,05

Années	Entrées				Sorties				Solde migratoire		Mouvement total Augmentation + Diminution -		Années
	H	F	Total	Pour 1 000 habitants au 1.1	H	F	Total	Pour 1 000 habitants au 1.1	Total	Pour 1 000 habitants au 1.1	Total	Pour 1 000 habitants au 1.1	
1961 (1)	291 280	296 651	587 931	63,97	293 181	296 178	589 359	64,13	- 40 416	- 4,40	+ 50 575	+ 5,50	1961 (1)
1962	292 994	286 058	579 052	63,01	280 196	279 976	560 172	60,96	+ 18 880	+ 2,05	+ 61 673	+ 6,70	1962
1963	309 226	291 894	601 120	64,98	287 120	279 866	566 986	61,29	+ 34 134	+ 3,69	+ 76 712	+ 8,29	1963
1964	331 834	299 031	630 865	67,63	298 785	283 135	581 920	62,38	+ 48 945	+ 5,25	+ 99 974	+10,72	1964
1965	316 951	296 792	613 743	65,10	301 197	281 761	582 958	61,83	+ 30 785	+ 3,27	+ 71 134	+ 7,55	1965
1966	308 647	292 362	601 009	63,27	299 146	280 796	579 942	61,05	+ 21 067	+ 2,22	+ 57 146	+ 6,02	1966
1967	295 792	290 809	586 601	61,38	289 007	279 763	568 770	59,52	+ 17 831	+ 1,86	+ 49 221	+ 5,15	1967
1968	294 552	293 334	587 886	61,20	293 005	288 539	581 544	60,54	+ 6 342	+ 0,66	+ 26 309	+ 2,74	1968
1969	292 587	292 166	584 753	60,71	289 558	288 410	577 968	60,01	+ 6 785	+ 0,70	+ 28 244	+ 2,93	1969
1970 (1)	302 034	299 036	601 070	62,02	297 025	295 439	592 464	61,14	- 31 441	- 3,26	+ 30 837	+ 3,18	1970 (1)
1971	288 513	283 471	571 984	59,27	274 111	273 689	547 800	56,76	+ 24 184	+ 2,51	+ 44 435	+ 4,61	1971
1972	285 235	280 469	565 704	58,35	277 064	274 863	551 927	56,93	+ 13 777	+ 1,42	+ 31 471	+ 3,25	1972
1973	289 779	284 868	574 647	59,08	279 232	276 787	556 019	57,16	+ 18 628	+ 1,92	+ 29 740	+ 3,06	1973
1974	302 250	293 654	595 904	61,08	286 895	284 467	571 362	58,56	+ 24 542	+ 2,52	+ 31 658	+ 3,25	1974
1975	297 161	289 105	586 266	59,89	282 987	278 375	561 362	57,35	+ 24 904	+ 2,54	+ 24 904	+ 2,54	1975
1976	288 327	285 583	573 910	58,48	284 742	280 725	565 467	57,62	+ 8 443	+ 0,86	+ 10 150	+ 1,04	1976
1977	251 552	250 244	501 796	51,08	249 255	247 745	497 000	50,59	+ 4 796	+ 0,49	+ 14 111	+ 1,44	1977
1978	243 677	248 842	492 519	55,85	251 315	248 886	500 201	50,80	- 2 682	- 0,27	+ 4 241	+ 0,43	1978
1979	245 825	245 194	491 019	49,89	245 644	243 421	489 065	49,69	+ 1 954	+ 0,20	+ 13 456	+ 0,97	1979
1980	249 240	248 908	498 148	50,55	250 945	249 369	500 314	50,77	- 2 166	- 0,22	+ 8 264	+ 0,84	1980

(1) Recensements généraux de la population.

MOUVEMENT DE LA POPULATION ETRANGERE - 1980

1.- MOUVEMENT DE LA POPULATION ETRANGERE EN 1980

Mouvement de la population étrangère	Hommes	Femmes	Total		
			Nombres absolus	Par 1 000 habitants au 1er janvier 1980	Par 1 000 étrangers au 1er janvier 1980
Population au 1er janvier 1980	482 195	407 843	890 038	90,31	1 000,00
Naissances	10 084	9 500	19 584	1,99	22,00
Décès	- 2 673	- 1 617	- 4 290	- 0,44	- 4,82
<i>Mouvement naturel en 1980 (A)</i>	- 7 411	+ 7 883	+ 15 294	+ 1,55	+ 17,18
Migrations intérieures :					
Entrées	33 370	24 281	57 651	5,85	64,77
Sorties	- 33 138	- 24 016	- 57 154	- 5,80	- 64,21
<i>Solde :</i>	+ 232	+ 265	+ 497	+ 0,05	+ 0,56
Migrations extérieures :					
Entrées	24 699	21 244	45 943	4,66	51,62
Sorties	- 14 343	- 13 390	- 27 733	- 2,81	- 31,16
<i>Solde :</i>	+ 10 356	+ 7 854	+ 18 210	+ 1,85	+ 20,46
Personnes parties en 1980 et dont on ignore la nouvelle résidence	- 7 218	- 4 499	- 11 717	- 1,19	- 13,16
Solde du mouvement migratoire total en 1980 : (B)	- 3 370	+ 3 620	+ 6 990	+ 0,71	+ 7,85
Solde relatif à des changements de nationalité : (C)	- 3 972	- 4 614	- 8 586	- 0,87	- 9,65
Accroissement total de la population étrangère : (A) + (B) + (C)	+ 6 809	+ 6 889	+ 13 698	+ 1,39	+ 15,39
Population au 1er janvier 1981	489 004	414 732	903 736	91,70	1 015,39

2.- MOUVEMENT DE LA POPULATION ETRANGERE EN 1980 PAR ARRONDISSEMENT, PROVINCE ET REGION
(Population de droit)

Arrondissements, provinces et régions	Mouvement naturel			Mouvements migratoires		
	Naissances (1)	Décès (2)	Accroissement naturel de la population (3)=(1)-(2)	Migrations intérieures		
				Entrées (4)	Sorties (5)	Différence (6)=(4)-(5)
Anvers	1 703	372	+ 1 331	4 487	4 574	- 87
Malines	299	32	+ 267	466	481	- 15
Turnhout	241	55	+ 186	699	679	+ 20
<i>Province d'Anvers</i>	2 243	459	+ 1 784	5 652	5 734	- 82
Bruxelles-Capitale	5 355	1 010	+ 4 345	22 452	22 546	- 94
Hal-Vilvorde	440	68	+ 372	2 110	2 002	+ 108
Louvain	134	27	+ 107	722	453	+ 269
Nivelles	425	80	+ 345	2 250	1 702	+ 548
<i>Province de Brabant</i>	6 354	1 185	+ 5 169	27 534	26 703	+ 831
Ath	114	28	+ 86	351	301	+ 50
Charleroi	1 699	471	+ 1 228	4 216	4 319	- 103
Mons	953	217	+ 736	1 870	1 854	+ 16
Mouscron	200	85	+ 115	263	230	+ 33
Soignies	550	122	+ 428	1 034	1 030	+ 4
Thuin	314	104	+ 210	778	757	+ 21
Tournai	231	66	+ 165	554	681	- 127
<i>Province de Hainaut</i>	4 061	1 093	+ 2 968	9 066	9 172	- 106
Huy	77	28	+ 49	438	325	+ 113
Liège	2 050	641	+ 1 409	5 624	5 397	+ 227
Verviers	456	105	+ 351	1 327	1 232	+ 95
Wareme	27	17	+ 10	261	196	+ 65
<i>Province de Liège</i>	2 610	791	+ 1 819	7 650	7 150	+ 500
Hasselt	1 218	179	+ 1 039	1 451	2 094	- 643
Maaseik	433	68	+ 365	853	780	+ 73
Tongres	425	53	+ 372	595	494	+ 101
<i>Province de Limbourg</i>	2 076	300	+ 1 776	2 899	3 368	- 469
Arlon	89	34	+ 55	191	208	- 17
Bastogne	31	13	+ 18	63	84	- 21
Marche-en-Famenne	27	4	+ 23	134	86	+ 48
Neufchâteau	26	6	+ 20	122	174	- 52
Virton	60	19	+ 41	216	188	+ 28
<i>Province de Luxembourg</i>	233	76	+ 157	726	740	- 14
Dinant	54	14	+ 40	222	234	- 12
Namur	348	96	+ 252	1 004	929	+ 75
Philippeville	51	18	+ 33	216	152	+ 64
<i>Province de Namur</i>	453	128	+ 325	1 442	1 315	+ 127
Alost	68	9	+ 59	187	202	- 15
Termonde	106	11	+ 95	238	270	- 32
Eeklo	49	9	+ 40	67	82	- 15
Gand	580	79	+ 501	584	810	- 226
Audenarde	26	9	+ 17	95	32	+ 63
Saint-Nicolas	316	25	+ 291	478	503	- 25
<i>Province de Flandre orientale</i>	1 145	142	+ 1 003	1 649	1 899	- 250
Bruges	68	34	+ 34	248	226	+ 22
Dixmude	6	-	+ 6	11	24	- 13
Ypres	68	17	+ 51	65	79	- 14
Courtrai	160	26	+ 134	346	385	- 39
Ostende	40	15	+ 25	154	173	- 19
Roulers	31	9	+ 22	65	63	+ 2
Tielt	21	5	+ 16	39	41	- 2
Furnes	15	10	+ 5	105	82	+ 23
<i>Province de Flandre occidentale</i>	409	116	+ 293	1 033	1 073	- 40
<i>Le Royaume</i>	19 584	4 290	+15 294	57 651	57 154	+ 497
Région bruxelloise	5 355	1 010	+ 4 345	22 452	22 546	- 94
Région flamande	6 447	1 112	+ 5 335	14 065	14 529	- 464
Région wallonne	7 782	2 168	+ 5 614	21 134	20 079	+ 1 055
dont : région de langue allemande	123	46	+ 77	278	266	+ 12

Migrations extérieures			Etrangers partis dont la résidence est inconnue (10)	Ensemble des migrations			Solde relatif à des changements de nationalités (14)	Accroissement de la population étrangère (15)=(3)+(13)+(14)	Population étrangère calculée au 1er janvier 1980 (16)	Population étrangère calculée au 1er janvier 1981 (17)=(15)+(16)
Entrées (7)	Sorties (8)	Différence (9)=(7)-(8)		Entrées (11) = (4)+(7)	Sorties (12)=(5)+(8)+(10)	Différence (13) = (11)-(12)				
4 732	1 951	+ 2 781	1 432	9 219	7 957	+ 1 262	- 711	+ 1 882	58 413	60 295
457	198	+ 259	23	923	702	+ 221	- 83	+ 405	7 259	7 664
1 001	659	+ 342	68	1 700	1 406	+ 294	- 122	+ 358	11 543	11 901
6 190	2 808	+ 3 382	1 523	11 842	10 065	+ 1 777	- 816	+ 2 645	77 215	79 860
15 419	6 940	+ 8 479	5 434	37 871	34 920	+ 2 951	- 1 614	+ 5 682	234 275	239 957
2 261	2 138	+ 123	433	4 371	4 573	- 202	- 168	+ 2	25 847	25 849
773	610	+ 163	91	1 495	1 154	+ 341	- 56	+ 392	11 536	11 928
2 358	1 750	+ 608	284	4 608	3 736	+ 872	- 158	+ 1 059	26 451	27 510
20 811	11 438	+ 9 373	6 242	48 345	44 383	+ 3 962	- 1 996	+ 7 135	298 109	305 244
203	144	+ 59	32	554	477	+ 77	- 60	+ 103	5 064	5 167
1 409	1 759	- 350	647	5 625	6 725	- 1 100	- 611	- 483	90 820	90 337
2 328	1 714	+ 614	339	4 198	3 907	+ 291	- 518	+ 509	48 675	49 184
684	437	+ 247	28	947	695	+ 252	- 145	+ 222	10 922	11 144
665	686	- 21	53	1 699	1 769	- 70	- 230	+ 128	27 363	27 491
342	307	+ 35	145	1 120	1 209	- 89	- 197	- 76	19 550	19 474
653	377	+ 276	213	1 207	1 271	- 64	- 90	+ 11	13 467	13 478
6 284	5 424	+ 860	1 457	15 350	16 053	- 703	- 1 851	+ 414	215 861	216 275
190	117	+ 73	12	628	454	+ 174	- 87	+ 136	5 498	5 634
3 142	2 281	+ 861	887	8 766	8 565	+ 201	- 1 487	+ 123	113 761	113 884
1 389	1 058	+ 331	131	2 716	2 421	+ 295	- 227	+ 419	22 106	22 525
78	51	+ 27	7	339	254	+ 85	- 25	+ 70	2 089	2 159
4 799	3 507	+ 1 292	1 037	12 449	11 694	+ 755	- 1 826	+ 748	143 454	144 202
1 157	778	+ 379	218	2 608	3 090	- 482	- 458	+ 99	39 979	40 078
833	427	+ 406	82	1 686	1 289	+ 397	- 194	+ 568	15 307	15 875
1 008	812	+ 196	30	1 603	1 336	+ 267	- 215	+ 424	16 275	16 699
2 998	2 017	+ 981	330	5 897	5 715	+ 182	- 867	+ 1 091	71 561	72 652
276	199	+ 77	77	467	484	- 17	- 53	- 15	4 575	4 560
92	47	+ 45	5	155	136	+ 19	- 10	+ 27	955	982
103	23	+ 80	10	237	119	+ 118	- 17	+ 124	1 316	1 440
147	51	+ 96	12	269	237	+ 32	- 25	+ 27	1 543	1 570
137	90	+ 47	22	353	300	+ 53	- 52	+ 42	3 020	3 062
755	410	+ 345	126	1 481	1 276	+ 205	- 157	+ 205	11 409	11 614
218	104	+ 114	43	440	381	+ 59	- 58	+ 41	3 411	3 452
701	300	+ 401	277	1 705	1 506	+ 199	- 220	+ 231	17 382	17 613
79	47	+ 32	13	295	212	+ 83	- 81	+ 35	2 888	2 923
998	451	+ 547	333	2 440	2 099	+ 341	- 359	+ 307	23 681	23 988
115	53	+ 62	15	302	270	+ 32	- 35	+ 56	2 423	2 479
109	59	+ 50	25	347	354	- 7	- 11	+ 77	2 712	2 789
96	44	+ 52	10	163	136	+ 27	- 10	+ 57	1 891	1 948
1 123	407	+ 716	377	1 707	1 594	+ 113	- 203	+ 411	16 034	16 445
74	35	+ 39	4	169	71	+ 98	- 10	+ 105	1 264	1 369
353	193	+ 160	80	831	776	+ 55	- 69	+ 277	7 291	7 568
1 870	791	+ 1 079	511	3 519	3 201	+ 318	- 338	+ 983	31 615	32 598
452	376	+ 76	44	700	646	+ 54	- 46	+ 42	3 714	3 756
16	7	+ 9	-	27	31	- 4	- 3	- 1	237	236
129	70	+ 59	17	194	166	+ 28	- 50	+ 29	2 613	2 642
279	219	+ 60	22	625	626	- 1	- 91	+ 42	5 271	5 313
198	99	+ 99	68	352	340	+ 12	- 49	- 12	2 486	2 474
55	45	+ 10	3	120	111	+ 9	- 23	+ 8	993	1 001
31	11	+ 20	-	70	52	+ 18	- 7	+ 27	476	503
78	60	+ 18	4	183	146	+ 37	- 7	+ 35	1 343	1 378
1 238	887	+ 351	158	2 271	2 118	+ 153	- 276	+ 170	17 133	17 303
45 943	27 733	+18 210	11 717	103 594	96 604	+ 6 990	- 8 586	+13 698	890 038	903 736
15 419	6 940	+ 8 479	5 434	37 871	34 920	+ 2 951	- 1 614	+ 5 682	234 275	239 957
15 330	9 251	+ 6 079	3 046	29 395	26 826	+ 2 569	- 2 621	+ 5 283	234 907	240 190
15 194	11 542	+ 3 652	3 237	36 328	34 858	+ 1 470	- 4 351	+ 2 733	420 856	423 589
732	558	+ 174	52	1 010	876	+ 134	- 61	+ 150	7 745	7 895

3.- MOUVEMENT DE LA POPULATION ETRANGERE EN 1981, PAR ARRONDISSEMENT, PROVINCE ET REGION

Arrondissements, provinces et régions	Naissances		Décès		Migrations intérieures			
					Entrées		Sorties	
	Hommes	Femmes	Hommes	Femmes	Hommes	Femmes	Hommes	Femmes
Anvers	884	819	239	133	2 706	1 781	2 761	1 813
Malines	172	127	22	10	287	179	283	198
Turnhout	136	105	42	13	420	279	376	303
<i>Province d'Anvers</i>	<i>1 192</i>	<i>1 051</i>	<i>303</i>	<i>156</i>	<i>3 413</i>	<i>2 239</i>	<i>3 420</i>	<i>2 314</i>
Bruxelles-Capitale	2 739	2 616	546	464	12 746	9 706	12 854	9 692
Hal-Vilvorde	227	213	37	31	1 188	922	1 106	896
Louvain	75	59	16	11	395	327	245	208
Nivelles	224	201	45	35	1 326	924	1 011	691
<i>Province de Brabant</i>	<i>3 265</i>	<i>3 089</i>	<i>644</i>	<i>541</i>	<i>15 655</i>	<i>11 879</i>	<i>15 216</i>	<i>11 487</i>
Ath	54	60	22	6	213	138	183	118
Charleroi	889	810	318	153	2 469	1 747	2 449	1 870
Mons	488	465	152	65	1 019	851	1 044	810
Mouscron	96	104	47	38	149	114	132	98
Soignies	287	263	81	41	582	452	574	456
Thuin	145	169	73	31	438	340	421	336
Tournai	137	94	25	41	310	244	386	295
<i>Province de Hainaut</i>	<i>2 096</i>	<i>1 965</i>	<i>718</i>	<i>375</i>	<i>5 180</i>	<i>3 886</i>	<i>5 189</i>	<i>3 983</i>
Huy	37	40	17	11	259	179	199	126
Liège	1 041	1 009	421	220	3 292	2 332	3 281	2 116
Verviers	230	226	68	37	766	561	725	507
Waremmé	16	11	9	8	155	106	123	73
<i>Province de Liège</i>	<i>1 224</i>	<i>1 286</i>	<i>515</i>	<i>276</i>	<i>4 472</i>	<i>3 178</i>	<i>4 328</i>	<i>2 822</i>
Hasselt	592	626	115	64	885	566	1 296	798
Maaseik	222	211	45	23	515	338	462	318
Tongres	223	202	43	10	352	243	305	189
<i>Province de Limbourg</i>	<i>1 037</i>	<i>1 039</i>	<i>203</i>	<i>97</i>	<i>1 752</i>	<i>1 147</i>	<i>2 063</i>	<i>1 305</i>
Arlon	40	49	19	15	98	93	106	102
Bastogne	17	14	7	6	40	23	47	37
Marche-en-Famenne	19	8	3	1	83	51	47	39
Neufchâteau	16	10	4	2	68	54	98	76
Virton	34	26	11	8	119	97	107	81
<i>Province de Luxembourg</i>	<i>126</i>	<i>107</i>	<i>44</i>	<i>32</i>	<i>408</i>	<i>318</i>	<i>405</i>	<i>335</i>
Dinant	31	23	10	4	129	93	141	93
Namur	170	178	55	41	579	425	548	381
Philippeville	26	25	13	5	134	82	87	65
<i>Province de Namur</i>	<i>227</i>	<i>226</i>	<i>78</i>	<i>50</i>	<i>842</i>	<i>600</i>	<i>776</i>	<i>539</i>
Alost	36	32	6	3	115	72	116	86
Termonde	55	51	6	5	132	106	159	111
Eeklo	26	23	8	1	45	22	53	29
Gand	295	285	51	28	356	228	451	359
Audenarde	13	13	3	6	59	36	23	9
Saint-Nicolas	173	143	18	7	296	182	292	211
<i>Province de Flandre orientale</i>	<i>598</i>	<i>547</i>	<i>92</i>	<i>50</i>	<i>1 003</i>	<i>646</i>	<i>1 094</i>	<i>805</i>
Bruges	38	30	24	10	155	93	159	67
Dixmude	4	2			7	4	13	11
Ypres	36	32	11	6	40	25	43	36
Courtrai	82	78	16	10	224	122	231	154
Ostende	18	22	7	8	89	65	102	71
Roulers	21	10	6	3	42	23	33	30
Tielt	10	11	4	1	24	15	26	15
Furnes	10	5	8	2	64	41	40	42
<i>Province de Flandre occidentale</i>	<i>219</i>	<i>190</i>	<i>76</i>	<i>40</i>	<i>645</i>	<i>388</i>	<i>647</i>	<i>426</i>
<i>Le Royaume</i>	<i>10 084</i>	<i>9 500</i>	<i>2 673</i>	<i>1 617</i>	<i>33 370</i>	<i>24 281</i>	<i>33 138</i>	<i>24 016</i>
Région bruxelloise	2 739	2 616	546	464	12 746	9 706	12 854	9 692
Région flamande	3 348	3 099	727	385	8 396	5 669	8 575	5 954
Région wallonne	3 997	3 785	1 400	768	12 228	8 906	11 709	8 370
dont : région de langue allemande	56	67	26	20	160	118	152	114

Migrations extérieures				Personnes dont la nouvelle résidence est inconnue		Solde relatif à des changements de nationalité		Accroissement total de la population étrangère		Nombre d'étrangers au 1er janvier 1981	
Entrées		Sorties		Hommes	Femmes	Hommes	Femmes	Hommes	Femmes	Hommes	Femmes
Hommes	Femmes	Hommes	Femmes								
2 652	2 080	1 107	844	916	516	- 359	- 352	+ 860	+ 1 022	34 498	25 797
230	227	120	78	16	7	- 36	- 47	+ 212	+ 193	4 224	3 440
493	508	302	357	36	32	- 52	- 70	+ 241	+ 117	6 803	5 098
3 375	2 815	1 529	1 279	968	555	- 447	- 469	+ 1 313	+ 1 332	45 525	34 335
8 493	6 926	3 572	3 368	3 292	2 142	- 779	- 835	+ 2 935	+ 2 747	127 254	112 703
1 119	1 142	1 083	1 055	239	194	- 88	- 80	- 19	+ 21	13 714	12 135
356	417	315	295	51	40	- 27	- 29	+ 172	+ 220	6 749	5 179
1 286	1 072	905	845	191	93	- 69	- 89	+ 615	+ 444	15 077	12 433
11 254	9 557	5 875	5 563	3 773	2 469	- 963	- 1 033	+ 3 703	+ 3 432	162 794	142 450
98	105	62	82	21	11	- 24	- 36	+ 53	+ 50	2 779	2 388
731	678	958	801	423	224	- 269	- 342	- 328	- 155	48 829	41 508
1 066	1 262	689	1 025	226	113	- 249	- 269	+ 213	+ 296	24 844	24 340
400	284	243	194	19	9	- 79	- 66	+ 125	+ 97	5 750	5 394
259	406	313	373	38	15	- 136	- 94	- 14	+ 142	14 537	12 954
164	178	157	150	73	72	- 95	- 102	- 72	- 4	10 368	9 106
440	213	221	156	153	60	- 49	- 41	+ 53	- 42	7 156	6 322
3 158	3 126	2 643	2 781	953	504	- 901	- 950	+ 30	+ 384	114 283	102 012
118	72	66	51	8	4	- 43	- 44	+ 81	+ 55	3 126	2 508
1 841	1 301	1 235	1 046	572	315	- 622	- 865	+ 43	+ 80	62 208	51 676
733	656	588	470	91	40	- 101	- 126	+ 156	+ 263	12 458	10 067
45	33	24	27	3	4	- 14	- 11	+ 43	+ 27	1 186	973
2 737	2 062	1 913	1 594	674	363	- 780	- 1 046	+ 323	+ 425	78 978	65 224
607	550	421	357	124	94	- 216	- 242	- 88	+ 187	21 670	18 408
438	395	206	221	45	37	- 91	- 103	+ 326	+ 242	8 985	6 890
495	513	408	404	15	15	- 91	- 124	+ 208	+ 216	8 996	7 703
1 540	1 458	1 035	982	184	146	- 398	- 469	+ 446	+ 645	39 651	33 001
161	115	105	94	50	27	- 30	- 23	- 11	- 4	2 604	1 956
37	55	17	30	2	3	- 4	- 6	+ 17	+ 10	520	462
52	51	12	11	5	5	- 8	- 9	+ 79	+ 45	762	678
60	87	18	33	7	5	- 6	- 19	+ 11	+ 16	808	762
71	66	48	42	15	7	- 28	- 24	+ 15	+ 27	1 640	1 422
381	374	200	210	79	47	- 76	- 81	+ 111	+ 94	6 334	5 280
108	110	57	47	28	15	- 23	- 38	+ 9	+ 32	1 880	1 572
395	306	149	151	175	102	- 100	- 125	+ 117	+ 114	9 642	7 971
38	41	22	25	10	3	- 50	- 35	+ 16	+ 19	1 583	1 340
541	457	228	223	213	120	- 173	- 198	+ 142	+ 165	13 105	10 883
64	51	27	26	7	8	- 12	- 23	+ 47	+ 9	1 450	1 029
50	59	27	32	18	7	- 6	- 5	+ 21	+ 56	1 561	1 228
57	39	23	21	8	2	- 4	- 6	+ 32	+ 25	1 174	774
620	503	230	177	202	175	- 51	- 152	+ 286	+ 125	9 325	7 120
38	36	19	16	4	4	- 3	- 7	+ 58	+ 47	730	639
193	160	110	83	51	29	- 27	- 42	+ 164	+ 113	4 302	3 266
1 022	848	436	355	290	221	- 103	- 235	+ 608	+ 375	18 542	14 056
269	183	209	167	23	21	- 18	- 28	+ 29	+ 13	2 212	1 544
9	7	3	4			- 2	- 1	+ 2	- 3	124	112
74	55	42	28	11	6	- 22	- 28	+ 21	+ 8	1 505	1 137
155	124	126	93	9	13	- 50	- 41	+ 29	+ 13	2 916	2 397
106	92	52	47	37	31	- 16	- 33	- 1	- 11	1 430	1 044
25	30	22	23	1	2	- 17	- 6	+ 9	- 1	574	427
10	21	3	8			- 3	- 4	+ 8	+ 19	302	201
43	35	27	33	3	1	- 3	- 4	+ 36	- 1	749	629
691	547	484	403	84	74	- 131	- 145	+ 133	+ 37	9 812	7 491
24 699	21 244	14 343	13 390	7 218	4 499	- 3 972	- 4 614	+ 6 809	+ 6 889	489 004	414 732
8 493	6 926	3 572	3 368	3 292	2 142	- 779	- 835	+ 2 935	+ 2 747	127 254	112 703
8 103	7 227	4 882	4 369	1 816	1 230	- 1 194	- 1 427	+ 2 653	+ 2 630	133 993	106 197
8 103	7 091	5 889	5 653	2 110	1 127	- 2 099	- 2 352	+ 1 221	+ 1 512	227 757	195 832
377	355	320	238	46	6	- 38	- 23	+ 11	+ 139	4 347	3 548

4.-NOMBRE D'ETRANGERS DANS LES PROVINCES, LES ARRONDISSEMENTS ET LES REGIONS
(au 1^{er} janvier 1980 et 1981)

Arrondissements, provinces et régions	Nombre d'étrangers au 1 ^{er} janvier					
	1980			1981		
	Hommes	Femmes	Total	Hommes	Femmes	Total
Anvers	33 638	24 775	58 413	34 498	25 797	60 295
Malines	4 012	3 247	7 259	4 224	3 440	7 664
Turnhout	6 562	4 981	11 543	6 803	5 098	11 901
<i>Province d'Anvers</i>	<i>44 212</i>	<i>33 003</i>	<i>77 215</i>	<i>45 525</i>	<i>34 355</i>	<i>79 880</i>
Bruxelles-Capitale	124 319	109 956	234 275	127 254	112 703	239 957
Hal-Vilvorde	13 733	12 114	25 847	13 714	12 135	25 849
Louvain	6 577	4 959	11 536	6 749	5 179	11 928
Nivelles	14 462	11 989	26 451	15 077	12 433	27 510
<i>Province de Brabant</i>	<i>159 091</i>	<i>139 018</i>	<i>298 109</i>	<i>162 794</i>	<i>142 450</i>	<i>305 244</i>
Ath	2 726	2 338	5 064	2 779	2 388	5 167
Charleroi	49 157	41 663	90 820	48 829	41 508	90 337
Mons	24 631	24 044	48 675	24 844	24 340	49 184
Mouscron	5 625	5 297	10 922	5 750	5 394	11 144
Soignies	14 551	12 812	27 363	14 537	12 954	27 491
Thuin	10 440	9 110	19 550	10 368	9 106	19 474
Tournai	7 103	6 364	13 467	7 156	6 322	13 478
<i>Province de Hainaut</i>	<i>114 233</i>	<i>101 628</i>	<i>215 861</i>	<i>114 263</i>	<i>102 012</i>	<i>216 275</i>
Huy	3 045	2 453	5 498	3 126	2 508	5 634
Liège	62 165	51 596	113 761	62 208	51 676	113 884
Verviers	12 302	9 804	22 106	12 458	10 067	22 525
Wareme	1 143	946	2 089	1 186	973	2 159
<i>Province de Liège</i>	<i>78 655</i>	<i>64 799</i>	<i>143 454</i>	<i>78 978</i>	<i>65 224</i>	<i>144 202</i>
Hasselt	21 758	18 221	39 979	21 670	18 408	40 078
Maaseik	8 659	6 648	15 307	8 985	6 890	15 875
Tongres	8 788	7 487	16 275	8 996	7 703	16 699
<i>Province de Limbourg</i>	<i>39 205</i>	<i>32 356</i>	<i>71 561</i>	<i>39 651</i>	<i>33 001</i>	<i>72 652</i>
Arlon	2 615	1 960	4 575	2 604	1 956	4 560
Bastogne	503	452	955	520	462	982
Marche-en-Famenne	683	633	1 316	762	678	1 440
Neufchâteau	797	746	1 543	808	762	1 570
Virton	1 625	1 395	3 020	1 640	1 422	3 062
<i>Province de Luxembourg</i>	<i>6 223</i>	<i>5 186</i>	<i>11 409</i>	<i>6 334</i>	<i>5 280</i>	<i>11 614</i>
Dinant	1 871	1 540	3 411	1 880	1 572	3 452
Namur	9 525	7 857	17 382	9 642	7 971	17 613
Philippeville	1 567	1 321	2 888	1 583	1 340	2 923
<i>Province de Namur</i>	<i>12 963</i>	<i>10 718</i>	<i>23 681</i>	<i>13 105</i>	<i>10 883</i>	<i>23 988</i>
Alost	1 403	1 020	2 423	1 450	1 029	2 479
Termonde	1 540	1 172	2 712	1 561	1 228	2 789
Eeklo	1 142	749	1 891	1 174	774	1 948
Gand	9 039	6 995	16 034	9 325	7 120	16 445
Audenarde	672	592	1 264	730	639	1 369
Saint-Nicolas	4 138	3 153	7 291	4 302	3 266	7 568
<i>Province de Flandre orientale</i>	<i>17 934</i>	<i>13 681</i>	<i>31 615</i>	<i>18 542</i>	<i>14 056</i>	<i>32 598</i>
Bruges	2 183	1 531	3 714	2 212	1 544	3 756
Dixmude	122	115	237	124	112	236
Ypres	1 484	1 129	2 613	1 505	1 137	2 642
Courtrai	2 887	2 384	5 271	2 916	2 397	5 313
Ostende	1 431	1 055	2 486	1 430	1 044	2 474
Roulers	565	428	993	574	427	1 001
Tielt	294	182	476	302	201	503
Furnes	713	630	1 343	749	629	1 378
<i>Province de Flandre occidentale</i>	<i>9 679</i>	<i>7 454</i>	<i>17 133</i>	<i>9 812</i>	<i>7 491</i>	<i>17 303</i>
<i>Le Royaume</i>	<i>482 195</i>	<i>407 843</i>	<i>890 038</i>	<i>489 004</i>	<i>414 732</i>	<i>903 736</i>
Région bruxelloise	124 319	109 956	234 275	127 254	112 703	239 957
Région flamande	131 340	103 567	234 907	133 993	106 197	240 190
Région wallonne	226 536	194 320	420 856	227 757	195 832	423 589
dont : région de langue allemande	4 336	3 409	7 745	4 347	3 548	7 895

5.- NOMBRE D'ETRANGERS POUR 10 000 HABITANTS PAR ARRONDISSEMENT, PROVINCE ET REGION
(1er janvier de l'année considérée)

Arrondissements, provinces et régions	1980			1981		
	Hommes	Femmes	Total	Hommes	Femmes	Total
Anvers	364	268	632	374	279	653
Malines	138	111	249	144	118	262
Turnhout	184	140	324	189	142	331
<i>Province d'Anvers</i>	<i>281</i>	<i>210</i>	<i>491</i>	<i>289</i>	<i>218</i>	<i>507</i>
Bruxelles-Capitale	1 232	1 090	2 322	1 272	1 127	2 399
Hal-Vilvorde	267	236	503	266	235	501
Louvain	160	120	280	163	125	288
Nivelles	506	420	926	519	428	947
<i>Province de Brabant</i>	<i>716</i>	<i>626</i>	<i>1 342</i>	<i>733</i>	<i>641</i>	<i>1 374</i>
Ath	350	300	650	356	306	662
Charleroi	1 107	939	2 046	1 107	941	2 048
Mons	945	923	1 868	956	936	1 892
Mouscron	774	728	1 502	790	742	1 532
Soignies	870	766	1 636	870	775	1 645
Thuin	739	644	1 383	732	643	1 375
Tournai	489	439	928	495	437	932
<i>Province de Hainaut</i>	<i>873</i>	<i>776</i>	<i>1 649</i>	<i>875</i>	<i>782</i>	<i>1 657</i>
Huy	345	277	622	352	283	635
Liège	1 016	843	1 859	1 021	848	1 870
Verviers	502	400	902	508	410	918
Wareme	189	156	345	195	160	355
<i>Province de Liège</i>	<i>782</i>	<i>644</i>	<i>1 426</i>	<i>786</i>	<i>650</i>	<i>1 436</i>
Hasselt	621	520	1 141	615	522	1 137
Maaseik	468	359	827	480	368	848
Tongres	501	427	928	510	436	946
<i>Province de Limbourg</i>	<i>552</i>	<i>455</i>	<i>1 007</i>	<i>554</i>	<i>461</i>	<i>1 015</i>
Arlon	539	404	943	538	405	943
Bastogne	140	125	265	144	128	272
Marche-en-Famenne	163	151	314	178	158	336
Neufchâteau	154	144	298	156	147	303
Virton	368	316	684	370	321	691
<i>Province de Luxembourg</i>	<i>280</i>	<i>233</i>	<i>513</i>	<i>284</i>	<i>236</i>	<i>520</i>
Dinant	211	173	384	211	176	387
Namur	369	304	673	372	307	679
Philippeville	273	231	504	275	233	508
<i>Province de Namur</i>	<i>320</i>	<i>265</i>	<i>585</i>	<i>323</i>	<i>268</i>	<i>591</i>
Alost	53	39	92	55	39	94
Termonde	86	65	151	87	68	155
Eeklo	143	94	237	147	97	244
Gand	186	145	331	192	146	338
Audenarde	60	53	113	65	57	122
Saint-Nicolas	198	151	349	205	155	360
<i>Province de Flandre orientale</i>	<i>135</i>	<i>103</i>	<i>238</i>	<i>139</i>	<i>106</i>	<i>245</i>
Bruges	86	60	146	87	61	148
Dixmude	26	24	50	26	24	50
Ypres	143	109	252	145	109	254
Courtrai	106	88	194	107	88	195
Ostende	108	79	187	108	78	186
Roulers	42	31	73	42	31	73
Tielt	35	21	56	35	24	59
Furnes	150	132	282	156	131	287
<i>Province de Flandre occidentale</i>	<i>90</i>	<i>69</i>	<i>159</i>	<i>91</i>	<i>69</i>	<i>160</i>
<i>Le Royaume</i>	<i>489</i>	<i>414</i>	<i>903</i>	<i>496</i>	<i>420</i>	<i>916</i>
Région bruxelloise	1 232	1 090	2 322	1 272	1 127	2 399
Région flamande	231	182	413	238	188	426
Région wallonne	702	602	1 304	705	607	1 312
dont : région de langue allemande	671	527	1 198	672	548	1 220

6.- MOUVEMENT DE LA POPULATION ETRANGERE DEPUIS LE 1er JANVIER 1972

Années	Naissances (de droit)		Décès (de droit)		Accroissement naturel = naissances-décès	
	Nombres absolus	pour 10 000 habitants	Nombres absolus	pour 10 000 habitants	Nombres absolus	pour 10 000 habitants
1972	16 427	17,02	3 953	4,10	12 474	12,93
1973	16 701	17,23	3 907	4,03	12 794	13,20
1974	16 669	17,14	3 971	4,08	12 698	13,05
1975	16 491	16,90	3 803	3,90	12 688	13,00
1976	16 950	17,32	4 224	4,32	12 726	13,00
1977	17 410	17,74	4 033	4,11	13 377	13,63
1978	18 269	18,60	3 872	3,94	14 397	14,66
1979	18 480	18,79	4 259	4,33	14 221	14,46
1980	19 010	19,32	4 231	4,30	14 779	15,02
1981	19 584	19,87	4 290	4,35	15 294	15,52

6.- (suite)

Années	Immigrations intérieures et extérieures		Emigrations intérieures et extérieures		Solde des mouvements migratoires		Solde rela- tif à des changements de nationalité	Accroissement total	
	Nombres absolus	Pour 10 000 habitants	Nombres absolus	Pour 10 000 habitants	Nombres absolus	Pour 10 000 habitants		Nombres absolus	Pour 10 000 habitants
1972	116 939	121,17	91 675	94,99	25 264	26,18	5 383	32 355	33,53
1973	114 793	118,40	101 809	105,01	12 984	13,39	4 583	21 195	21,86
1974	118 897	122,24	100 799	103,63	18 098	18,61	5 783	25 013	25,72
1975	127 085	130,26	103 319	105,90	23 766	24,36	5 873	30 581	31,34
1976	127 604	130,36	105 399	107,68	22 205	22,69	4 941	29 990	30,64
1977	116 334	118,55	107 300	109,34	9 034	9,21	6 226	16 185	16,49
1978	106 140	108,05	95 931	97,66	10 209	10,39	6 511	18 095	18,42
1979	100 221	101,88	98 893	100,53	1 328	1,35	8 668	6 881	5,99
1980	103 297	104,96	97 810	99,38	5 487	5,58	6 805	13 461	13,68
1981	105 594	105,12	96 604	98,02	6 990	7,09	8 586	13 698	13,90

7.- EVOLUTION DE LA POPULATION ETRANGERE DES REGIONS DEPUIS LE 1er JANVIER 1972

Années	Région bruxelloise		Région flamande		Région wallonne dont → région de langue allemande				Population étrangère au 1er janvier
	Nombres absolus	pour 100 étrangers	Nombres absolus	pour 100 étrangers	Nombres absolus	pour 100 étrangers	Nombres absolus	pour 100 étrangers	
1972	183 616	25,20	175 149	24,04	369 872	50,76	4 687	0,64	728 637
1973	189 515	25,28	181 658	24,23	378 659	50,50	5 208	0,69	749 832
1974	196 282	25,33	190 366	24,57	388 197	50,10	5 712	0,74	774 845
1975	202 961	25,20	202 615	25,16	399 850	49,64	6 320	0,78	805 426
1976	212 634	25,45	215 321	25,78	407 461	48,77	6 950	0,83	835 416
1977	219 459	25,77	220 996	25,95	411 146	48,28	7 371	0,87	851 601
1978	224 609	25,83	226 711	26,07	418 376	48,10	7 479	0,86	869 696
1979	227 741	25,98	230 595	26,31	418 241	47,71	7 592	0,87	876 577
1980	234 275	26,32	234 907	26,39	480 856	54,03	7 745	0,87	890 038
1981	239 957	26,55	240 190	26,58	423 589	46,87	7 895	0,87	903 736

8.- COMPARAISON DE LA NATALITE ETRANGERE
A LA NATALITE TOTALE - 19809.- COMPARAISON DE LA MORTALITE ETRANGERE A LA
MORTALITE TOTALE - 1980

Provinces et régions	Nombre de naissances		% du total des naissances	Provinces et régions	Nombre de décès		% du total des décès
	Total	Etrangères			Total	Etrangers	
Anvers	19 987	2 243	11,22	Anvers	16 792	459	2,73
Brabant	27 387	6 354	23,20	Brabant	26 042	1 185	4,55
Hainaut	15 912	4 061	25,52	Hainaut	17 628	1 093	6,20
Liège	11 885	2 610	21,96	Liège	13 350	791	5,93
Limbourg	10 778	2 076	19,26	Limbourg	5 341	300	5,62
Luxembourg	3 061	233	7,61	Luxembourg	2 762	76	2,75
Namur	5 392	453	8,40	Namur	5 142	128	2,49
Flandre orientale	16 550	1 145	6,92	Flandre orientale	15 743	142	0,90
Flandre occidentale	13 842	409	2,95	Flandre occidentale	11 564	116	1,00
<i>Le Royaume</i>	<i>124 794</i>	<i>19 584</i>	<i>15,69</i>	<i>Le Royaume</i>	<i>114 364</i>	<i>4 290</i>	<i>3,75</i>
Région bruxelloise	12 520	5 355	42,77	Région bruxelloise	13 567	1 010	7,44
Région flamande	72 491	6 447	8,89	Région flamande	58 740	1 112	1,89
Région wallonne dont région de langue alle- mande	39 783 803	7 782 123	19,56 15,32	Région wallonne dont région de langue alle- mande	42 057 737	2 168 46	5,15 6,24

10.- ACCROISSEMENT NATUREL DE LA POPULATION
ETRANGERE ET DE LA POPULATION TOTALE - 1980

11.- SOLDE MIGRATOIRE DES ETRANGERS - 1980

Provinces et régions	Accroissement naturel		% de l'ac- croissement naturel total	Provinces et régions	Solde migra- toire des étrangers	% de la population totale
	Total	Etrangers				
Anvers	+ 3 195	+ 1 784	55,84	Anvers	+ 1 777	0,11
Brabant	+ 1 345	+ 5 169	384,31	Brabant	+ 3 962	0,18
Hainaut	- 1 716	+ 2 968	-	Hainaut	- 703	-
Liège	- 1 465	+ 1 819	-	Liège	+ 755	0,08
Limbourg	+ 5 437	+ 1 776	32,67	Limbourg	+ 182	0,03
Luxembourg	+ 299	+ 157	52,51	Luxembourg	+ 205	0,09
Namur	+ 250	+ 325	130,00	Namur	+ 341	0,08
Flandre orientale	+ 807	+ 1 003	124,29	Flandre orientale	+ 318	0,02
Flandre occidentale	+ 2 278	+ 293	12,86	Flandre occidentale	+ 153	0,01
<i>Le Royaume</i>	<i>+ 10 430</i>	<i>+ 15 294</i>	<i>146,63</i>	<i>Le Royaume</i>	<i>+ 6 990</i>	<i>0,07</i>
Région bruxelloise	- 1 047	+ 4 345	-	Région bruxelloise	+ 2 951	0,30
Région flamande	+ 13 751	+ 5 335	38,80	Région flamande	+ 2 569	0,05
Région wallonne dont région de langue alle- mande	- 2 274 + 66	+ 5 614 + 134	- 203,03	Région wallonne dont région de langue alle- mande	+ 1 470 + 134	0,05 0,21

TABLEAU DES PRINCIPALES DONNEES DEMOGRAPHIQUES DEPUIS 1971

N.B. En plus des références citées ci-dessous, on peut consulter également l'Annuaire de la Belgique et l'Annuaire régional

A. Statistiques ayant pour source les services de population des communes

Objet	1971	1972	1973	1974	1975	1976	1977	1978	1979	1980
1. Population totale et mouvement										
a) relevé par commune (2)	72/2	73/2	74/2	75/2	76/2	77/2	78/2	79/2	80/1	81/1
b) relevé par arrondissement, province, région, canton jusque 1976 Tableaux récapitulatifs, taux, etc.	72/3	73/4	(2-3) 74/4-2	75/4	76/4	77/4	78/4	79/1	80/2	81/2
c) Superficie - Densité							78/4	79/1	80/2	81/2
2. Population étrangère et mouvement (3)	73/3(2)	73/4	75/1	75/4	76/4	77/4	78/4	79/4	80/4	81/2
3. Migrations	73/3	73/4	75/1	75/4	76/4	78/1	79/1	80/4	81/2	
4. Population par état civil	75/4	75/4								
5. Population par âge	73/3(1)	{73/4 {74/3	75/4	77/1	{77/1 {77/4	78/1	79/1	79/4		
6. Ménages										
7. Grandes agglomérations	72/3	73/4	74/4-2	75/4	76/4	77/4				

B. Statistiques ayant pour source les services d'état civil des communes

Objet	1971	1972	1973	1974	1975	1976	1977	1978	1979	1980
1. Naissances	75/1	76/1	77/1	77/4	78/1	78/4	80/2	80/4		
2. Mariages et divorces	75/4	75/4	76/1	76/4	77/1	78/4	79/4	80/2		
3. Décès	75/1	76/1	77/1	77/4	78/1	78/4	81/2			
4. Causes de décès (=C.D.)										
a) liste A (150 rubr.) 8e rév.	75/1	75/1	76/1	76/4	77/4	78/4	81/2			
b) liste B (50 rubr.) 8e rév.	75/1	75/1	77/1	77/4	78/1	78/4	81/2			
c) liste OMS 8e rév. détaillée (broch. spécialisée)	C.D.n° 2	C.D.n° 3	C.D.n° 4	C.D.n° 5	C.D.n° 6	C.D.n° 7				
C. Autres statistiques										
Population scolaire t-1/t (sauf enseignement technique et artistique)	75/3	76/3	77/3	78/3	79/3	80/3				
Typologie		74/3	74/4-2	75/4	76/4	77/4				
Age moyen, médian coef. de sénilité	77/4	77/4	77/4	77/4	77/4	79/4	79/4			
Vie moyenne							79/4			
Estimations de la population 1976-1985					76(6)					
Prévisions de population 1976-2000					(5)	(4)				
Tables de mortalité (1972-1976)				(6)						

(1) Pour le Royaume les chiffres définitifs ont paru dans le n° 74/3; pour les arrondissements, provinces et régions, voir Bulletins de Statistique 2/73 et 1/74.

(2) Les chiffres de la population étrangère au 31 décembre 1971 peuvent être trouvés soit dans l'Annuaire Statistique de la Belgique 1973, pp. 20 et 21, soit dans les données générales des n°s 74/3, 74/4-2 des Statistiques Démographiques.

(3) Les chiffres de la population belge (voir aussi "données générales") et le mouvement de cette population belge sont publiés depuis 1971 dans les Annuaire Statistiques.

(4) Etude spéciale : Prévisions de population 1976-2000.

(5) Bulletin statistique n° 6 - 1976.

(6) Bulletin statistique n° 3 - 1980.

