

STATISTIQUES DEMOGRAPHIQUES

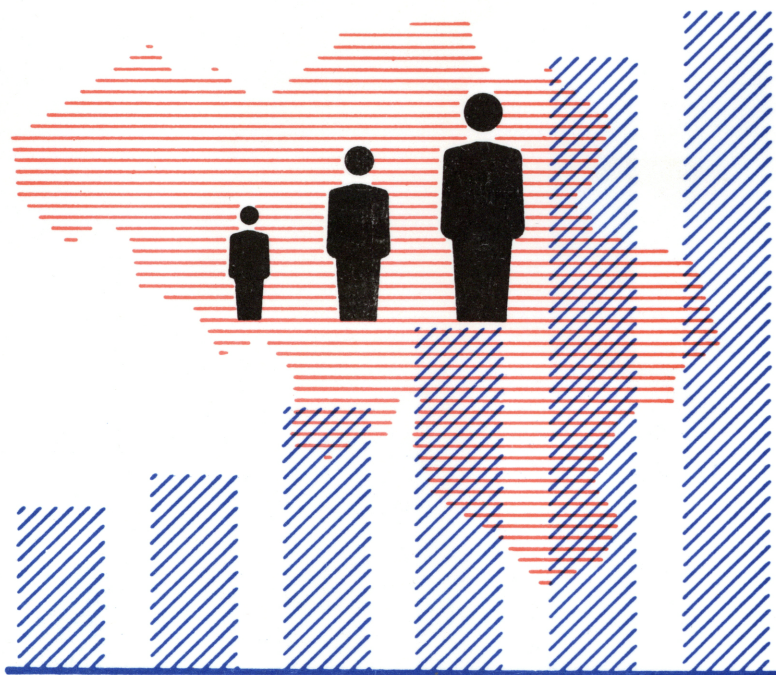

1980

N° 2

INSTITUT NATIONAL DE STATISTIQUE

ROYAUME DE BELGIQUE

MINISTÈRE DES AFFAIRES ÉCONOMIQUES

STATISTIQUES DEMOGRAPHIQUES

1980

N^o 2

Abonnement	Belgique	170 F l'an
	Etranger	200 F l'an
Ce numéro	Belgique	55 F
	Etranger	70 F

On peut se procurer le présent bulletin au siège de l'**INSTITUT NATIONAL DE STATISTIQUE**
Rue de Louvain, 44 - 1000 Bruxelles
Compte n° 000-2005886-23

NOTES EXPLICATIVES

Les naissances

Cette statistique est élaborée à l'aide des renseignements fournis sur les bulletins individuels remplis au moment de la déclaration de la naissance au bureau de l'état civil de la commune où la naissance a eu lieu (commune dite de fait). Comme les bulletins individuels susdits mentionnent la commune de résidence habituelle de la mère du nouveau-né (commune dite de droit) il est possible de répartir les naissances selon ce critère et de connaître ainsi le nombre de "naissances de droit" de chaque commune.

Le total des naissances de droit de toutes les communes du Royaume diffère du total des naissances de fait, car la statistique des naissances de droit - la seule qui soit publiée ici - doit comprendre les enfants nés à l'étranger mais dont la mère a sa résidence habituelle en Belgique, mais non les enfants nés en Belgique d'une mère résidant à l'étranger.

Le nombre des naissances de droit établi à partir des bulletins d'état civil diffère également du nombre des naissances de droit établi à partir des registres de population (voir à ce sujet les notes explicatives relatives au mouvement de la population).

Tableau 1.- L'enfant est légitime lorsqu'il a été conçu ou est né pendant le mariage de ses père et mère.

Tableau 2.- Les enfants nés vivants mais présentés sans vie sont des enfants nés vivants mais qui sont décédés avant d'avoir été déclarés à l'officier de l'état civil. Le délai dont on dispose pour déclarer une naissance est de trois jours, non inclus les samedis, dimanches et jours fériés.

Les enfants mort-nés sont des enfants sortis sans vie du sein de leur mère après le 180ème jour de gestation.

Tableaux 6

et 7.- Dans le tableau 6, un accouchement de jumeaux, de triplés, etc. n'est compté que pour une unité; dans le tableau 7 au contraire, chaque jumeau compte pour une unité.

Tableau 12.-L'âge médian est l'âge tel que 50 % des cas envisagés correspondent à un âge inférieur et 50 % à un âge supérieur à cet âge médian.

L'âge médian est moins influencé que l'âge moyen par les âges extrêmes : son calcul est plus aisé. Il a été établi en partant du tableau 8 en tenant compte à la fois de l'âge et de l'année de naissance.

Tableau 13.-Une analyse plus fine exigerait que l'on rapporte le nombre de naissances légitimes au nombre de femmes mariées de 15 à 44 ans. Ce nombre n'a pas encore été calculé pour les années postérieures au recensement. Le nombre de femmes de 15 à 44 ans pour les régions n'est connu que de façon approximative par suite des migrations intérieures, particulièrement importantes pour Bruxelles-Capitale.

Tableau 14.-Pour le calcul des taux de fécondité par âge, on a rapporté le nombre de naissances survenues à des mères d'un âge donné au nombre moyen de femmes de cet âge au début et à la fin de l'année considérée.

Tableau 15.-Pour les taux de reproduction de Lotka par province en 1961 (ancienne subdivision), voir le Bulletin de Statistique n° 5 de mai 1966.

Tableau 16.-Les jumeaux, les triplés, etc. ne sont pas considérés comme étant de même rang, mais sont considérés dans leur ordre d'inscription.

Tableau 19

et suivant - Durée du mariage actuel : il s'agit de la durée exacte du mariage et non de la simple différence entre les millésimes de la naissance et du mariage actuel.

Tableau 21.- Les coefficients des colonnes "total" sont légèrement différents de ceux figurant au tableau 20, par suite du nombre différent d'inconnus suivant que l'on considère le rang ou la durée du mariage.

Tableau 30. - Variations mensuelles des naissances : voir le Bulletin de Statistique n° 10 d'octobre 1967.

Tableau 32. - Il s'agit toujours, des naissances de "droit" c'est-à-dire que les naissances ont été imputées aux communes (et donc aux provinces) de résidence habituelle.

Les mariages

La statistique des mariages reprend tous les mariages célébrés devant les officiers d'état civil des communes belges et non célébrés à l'étranger, dans les consulats ou dans les corps belges casernés à l'étranger, ni ceux célébrés sur le territoire belge devant des officiers d'état civil jouissant du statut d'extraterritorialité.

Tableaux

1, 2 et 3.- La répartition des mariages dans le tableau 1 est donc une statistique de fait.

Les mêmes mariages sont répartis dans les tableaux 2 et 3, selon la résidence des époux avant le mariage.

Tableau 9.- Les âges du mari correspondent aux centres des classes : 18 à 19 ans ; 20 ans ; 21 à 24 ans ; 25 à 29 ans ; 30 à 34 ans ; 35 à 39 ans ; 40 à 44 ans ; 45 à 49 ans ; 50 à 59 ans ; 60 à 69 ans ; 70 à 79 ans.

Tableau 10.- Les âges de la femme correspondent aux centres des classes : 15 à 19 ans ; 20 ans ; 21 à 24 ans ; etc...

Les divorces

La statistique des divorces reprend tous les divorces qui ont été mentionnés pendant l'année considérée dans les registres de mariage des communes belges ; cette mention n'est faite que si l'une des deux parties, au moins, a demandé la transcription du jugement dans les deux mois à partir du moment où la déclaration est définitive. Mention et transcription se font dans les registres d'état civil de la commune où le mariage a eu lieu, ou, si le mariage a eu lieu à l'étranger, dans les registres de la commune de Bruxelles (1er district).

Ceci explique pourquoi le nombre de divorces transcrits dans le courant de l'année ne correspond pas au nombre de jugements de divorces prononcés pendant cette même année. Il y a en effet décalage dans le temps et parfois non-transcription du jugement par suite de décès, de réconciliation, etc... De plus, c'est la résidence de la partie défenderesse qui compte pour déterminer le tribunal de ressort. Il ne s'agit donc pas dans les tableaux 24 à 39 de divorces de "droit" mais de divorces "de fait" .

Mouvement de la population

La documentation servant à établir le mouvement annuel de la population est fournie par les bureaux communaux intéressés : elle concerne les inscriptions et les radiations opérées dans les registres de population et les registres des étrangers de chaque commune.

Les renseignements se rapportent à la population ayant sa résidence habituelle dans la commune (population de droit).

N'interviennent cependant pas le calcul du mouvement de la population, d'une part les diplomates étrangers, les membres étrangers de certains organismes internationaux tels que la Communauté économique européenne, l'Euratom, la C.E.C.A., ainsi que les membres étrangers de leur ménage, et, d'autre part, les militaires étrangers des bases situées en Belgique. Par contre, les membres de leur ménage et le personnel civil de ces bases sont repris dans le calcul.

Les effectifs de population englobent également les diplomates belges, les enseignants et techniciens belges en mission à l'étranger et les militaires belges en Allemagne, ainsi que les membres de leur ménage, pour autant qu'ils soient toujours inscrits dans leur dernière commune de résidence en Belgique

Les nombres de naissances et de décès repris dans le mouvement de la population diffèrent légèrement chaque année des nombres correspondants établis sur la base des documents individuels d'état civil que l'on a préalablement répartis selon la commune de résidence. Cela, entre autres, parce qu'il n'est pas tenu compte dans les registres de population des naissances et des décès des enfants nés vivants mais présentés sans vie.

Tableau 1.- La différence entre le nombre des immigrations intérieures et des émigrations intérieures, devrait, en principal être nulle - chaque année on constate un excédent fictif d'immigration, provenant du fait qu'un certain nombre d'habitants quittent leur commune sans avertir l'administration. Ils restent de ce fait inscrits dans les registres des communes et continuent à faire partie de la population de droit de ces communes.

L'erreur qui en résulte ne peut être corrigée qu'à la suite d'un recensement général.

TABLE DES MATIERES

NOTES EXPLICATIVESDONNEES GENERALES

	7		
1. Population des communes au 1er janvier 1980. Superficie et densité	8	9. Répartition proportionnelle des naissances vivantes d'après l'âge de la mère, par province et région	45
2. Population par arrondissement, province et région au 1er janvier 1978, 1979, 1980	21	10. Répartition proportionnelle des naissances vivantes légitimes d'après l'âge du père, par province et région	45
3. Population belge et étrangère par arrondissement, province et région au 1er janvier 1980	22	11. Nouveau-nés légitimes d'après l'âge du père et l'âge de la mère, par province et région	46
4. Taux d'accroissement naturel migratoire et total en 1978, 1979 et 1980	23	12. Age médian des parents des nouveau-nés légitimes, par province et région	51
5. Nombre des communes d'après leur population et nombre d'habitants de ces communes	24	13. Taux de fécondité générale, par province et région	51
6. Nombre des communes d'après leur population et nombre d'habitants de ces communes par région et pour le Royaume	25	14. Taux de fécondité par âge (années 1970 à 1977)	52
7. Nombre des communes par région superficie, population et densité moyenne	25	15. Taux de reproduction (années 1939, 1947, 1961 à 1977)	53
		16. Naissances légitimes d'après leur rang de sur- vance dans le mariage actuel des parents	53
<u>La natalité en 1977</u>	27	17. Naissances légitimes d'après le nombre des enfants précédents encore vivants, nés du mariage actuel des parents, par province et région	
1. Naissances d'après le sexe et le caractère de légitimité des nouveau-nés par province (années 1972 à 1977)	28	A.- Chiffres absolus	54
2. Naissances d'après la vitalité et le caractère de légitimité des nouveau-nés, par province et pour le Royaume (années 1972 à 1977)		B.- Pourcentages	54
A.- Chiffres absolus	29	18. Naissances légitimes d'après le nombre des enfants précédents nés vivants du mariage actuel des parents, que ces enfants soient encore en vie ou non, par province et région	
B.- Pourcentages	30	A.- Chiffres absolus	55
3. Naissances d'après le sexe et la vitalité des nouveau-nés, par province et pour le Royaume (années 1972 à 1977)		B.- Pourcentages	55
A.- Chiffres absolus	31	19. Naissances légitimes d'après la durée du mariage actuel des parents, par province et région	
B.- Taux de natalité pour 1 000 habitants	32	A.- Chiffres absolus	56
C.- Chiffres absolus (région)	33	B.- Pourcentages	56
D.- Taux de natalité pour 1 000 habitants (région)	34	20. Naissances légitimes selon l'âge de la mère et la durée du mariage pour 1 000 femmes du groupe d'âges indiqué Comparaison 1967-1977	57
4. Taux de masculinité, par province et région (en %)	35	21. Naissances légitimes par groupe d'âges selon le rang de la naissance pour 1 000 femmes du groupe d'âges indiqué Comparaison 1967-1977	57
5. Vitalité des nouveau-nés, par province et région	35	22. Naissances légitimes d'après l'âge et l'année de nais- sance de la mère et la durée du mariage actuel	
6. Accouchements multiples, par province et région (enfants mort-nés compris)	36	A.- Le Royaume	58
7. Enfants provenant d'accouchements doubles, par province et région	36	B.- Région bruxelloise	62
8. Naissances d'après l'âge et l'année de naissance des parents		C.- Région flamande	66
A.- Le Royaume	37	D.- Région wallonne	70
B.- Région bruxelloise	39	23. Naissances légitimes d'après l'année du mariage de la mère, la durée de ce mariage et l'âge de la mère au mariage	
C.- Région flamande	41	A.- Le Royaume	74
D.- Région wallonne	43	B.- Région bruxelloise	78
		C.- Région flamande	82
		D.- Région wallonne	86

24. Naissances légitimes d'après leur rang de survenance au cours du mariage actuel et d'après l'âge de la mère		Les mariages et les divorces en 1978	131
A.- Le Royaume	90	1. Mariages par arrondissement, province et région (années 1975 à 1978)	132
B.- Région bruxelloise	92	2. Mariages d'après la résidence habituelle des conjoints	133
C.- Région flamande	94	3. Mariages d'après la région où résidaient les conjoints avant le mariage	133
D.- Région wallonne	96	4. Mariages d'après l'état civil antérieur des conjoints (années 1969 à 1978)	134
25. Naissances légitimes d'après leur rang de survenance au cours du mariage actuel et la durée de celui-ci		5. Mariages d'après l'âge des conjoints (années 1969 à 1978)	135
A.- Le Royaume	98	6. Mariages d'après l'âge et l'état civil antérieur des conjoints (années 1969 à 1978)	136
B.- Région bruxelloise	101	7. Age moyen et âge médian des conjoints (années 1969 à 1978)	137
C.- Région flamande	104	8. Age moyen des conjoints selon leur état civil antérieur (années 1976 à 1978)	137
D.- Région wallonne	107	9. Age moyen de la femme en fonction de l'âge du mari (années 1976 à 1978)	137
26. Naissances légitimes d'après leur rang de survenance au cours du mariage actuel et d'après l'intervalle de temps écoulé après la naissance précédente		10. Age moyen du mari en fonction de l'âge de la femme (années 1976 à 1978)	137
A.- Le Royaume	110	11. Mariages d'après l'âge moyen et l'état civil antérieur des conjoints	137
B.- Région bruxelloise	111	12. Mariages d'après l'âge respectif des conjoints et leur état civil antérieur (aperçu général de la disposition des tableaux suivants)	138
C.- Région flamande	112	13. Mariages d'après l'année de naissance, l'âge et l'état civil antérieur des conjoints	146
D.- Région wallonne	113	14. Mariages d'après l'âge respectif des conjoints, par province et région	151
27. Naissances légitimes d'après l'âge de la mère, leur rang dans le mariage actuel et l'état social des parents		15. Mariages par mois, province et région	157
A.- Le Royaume	114	16. Mariages par mois (années 1969 à 1978)	157
B.- Région bruxelloise	116	17. Mariages d'après la nationalité respective des conjoints	158
C.- Région flamande	118	18. Mariages d'après la nationalité, l'âge et l'état civil antérieur des conjoints	160
D.- Région wallonne	120	19. Mariages entre belges et étrangers (année 1969 à 1978)	162
28. Naissances légitimes d'après leur rang de survenance au cours du mariage actuel et la profession du père		20. Nationalité des étrangers qui ont épousé une belge (années 1974 à 1978)	162
A.- Le Royaume	122	21. Nationalité des étrangères qui ont épousé un belge (années 1974 à 1978)	162
B.- Région bruxelloise	123	22. Répartition proportionnelle des mariages d'après la profession des conjoints	163
C.- Région flamande	124	23. Mariages d'après la profession et l'état social des conjoints	164
D.- Région wallonne	125	24. Divorces par arrondissement, province et région (années 1975 à 1978)	166
29. Naissances légitimes d'après le sexe et leur rang de survenance au cours du mariage actuel et d'après le sexe du précédent enfant né vivant	126	25. Divorces d'après l'âge des divorcés (périodes 1920 à 1970, années 1971 à 1978)	167
30. Naissances d'après le mois de l'accouchement, par province et région	127	26. Répartition proportionnelle des divorces d'après l'âge des divorcés (périodes 1920 à 1970, années 1971 à 1978)	167
31. Naissances d'après le lieu de l'accouchement, par province et région	127		
32. Naissances d'après la nationalité actuelle des parents des nouveau-nés, par arrondissement, province et région	128		
33. Accouchements multiples d'après l'âge de la mère, le sexe et la vitalité des nouveau-nés	130		

27. Age médian des divorcés et divorcées (années 1968 à 1978)	168	38. Divorces d'après la partie demanderesse et suivant qu'ils sont précédés ou non d'un jugement de séparation de corps	182
28. Durée médiane des mariages dissous (années 1968 à 1978)	168	39. Evolution générale des divorces et des sépa- rations de corps (années 1958 à 1978)	182
29. Divorces d'après l'âge et l'état civil antérieur des divorcés	168	MOUVEMENT DE LA POPULATION EN 1979	183
30. Divorces d'après la durée du mariage dissous (périodes 1940 à 1970, années 1971 à 1978)	169	1. Mouvement de la population	185
31. Répartition proportionnelle des divorces d'après la durée du mariage dissous (périodes 1940 à 1970, années 1971 à 1978)	169	2. Mouvement de la population depuis 1973	185
32. Divorces par province et région d'après l'âge des divorcés	170	3. Chiffres estimés de la population au 30 juin des années 1973 à 1979	185
33. Divorces d'après l'âge de la divorcée et la durée du mariage dissous	177	4. Mouvement de la population par arrondissement, province et région	186
34. Divorces d'après l'âge du divorcé et la durée du mariage dissous	178	5. Mouvement de la population par sexe, arrondis- sment, province et région	188
35. Divorces d'après l'année de naissance, l'âge et le sexe des divorcés	179	6. Répartition proportionnelle (pour 1 000 habi- tants) des mouvements naturel et migratoire de la population	190
36. Divorces d'après la profession et l'état social respectifs des divorcés	180	7. Evolution de la population des régions depuis 1962	191
37. Divorces d'après la partie demanderesse et le nombre des enfants mineurs à charge	182	8. Mouvement de la population du pays depuis 1961	192

Droits d'auteur réservés

La reproduction du contenu de cette publication, qu'elle soit intégrale ou partielle, dans la forme originale ou remaniée, est interdite sauf autorisation écrite de l'Institut national de Statistique.

L'utilisation du contenu de cette publication, à titre explicatif ou justificatif dans un article, un compte rendu ou un livre, est autorisée, moyennant indication claire et précise de la source.

DONNEES GENERALES

1.- POPULATION DES COMMUNES AU 1er JANVIER 1980, SUPERFICIE ET DENSITE

CODE	COMMUNES	POPULATION	SUPERFICIE ha a ca	DENSITE hab./km2
11001	AARTSELAAR	11891	1092 12 75	1088,79
11002	ANVERS	194073	13969 66 19	1389,25
11003	BERCHEM	46368	579 81 23	7997,07
11004	BOECHOUT	10480	2068 73 49	506,59
11005	BOOM	14922	736 77 54	2025,31
11006	BORGERHOUT	44369	391 30 03	11338,86
11007	BORSBEEK	8256	392 16 34	2105,24
11008	BRASSCHAAT	31663	3848 62 38	822,71
11009	BRECHT	16101	9085 57 69	177,21
11012	DEURNE	78646	1309 45 62	6006,00
11013	EDEGEM	23422	865 12 67	2707,35
11014	EKEREM	30347	1699 34 42	1785,81
11016	ESSEN	12336	4748 08 22	259,81
11018	HEMIKSEM	10265	543 88 02	1887,36
11019	HOBOKEN	34640	1067 94 89	3243,60
11021	HOVE	6965	598 71 98	1163,32
11022	KALMTHOUT	14845	5944 56 94	249,72
11023	KAPELLEN	14304	2937 24 89	486,99
11024	KONTICH	17931	2366 44 64	757,72
11025	LINT	5517	557 56 03	989,49
11057	MALLE	10520	5155 75 89	204,04
11028	MERKSEM	41202	828 18 40	4974,98
11029	MORTSEL	26834	778 65 39	3446,20
11030	NIEL	8501	526 94 99	1613,25
11035	RANST	13868	4366 93 94	317,57
11037	RUMST	13306	1974 09 51	675,14
11038	SCHELLE	7274	780 31 86	932,18
11039	SCHILDE	16546	3591 19 09	460,74
11040	SCHOTEN	31180	2955 86 26	1054,85
11044	STABROEK	14130	2228 36 06	634,10
11050	WIJNEGEM	8199	785 20 64	1044,18
11051	WILRIJK	43161	1360 45 07	3172,55
11052	WOMMELGEM	10329	1300 01 24	794,53
11053	WUJSTWEZEL	12455	8943 94 11	139,26
11054	ZANDHOVEN	9377	4003 52 26	234,22
11055	ZOERSEL	14347	3912 77 32	366,67
11056	ZWIJNDRECHT	16474	1781 62 69	924,66
11		925066	100077 00 68	924,35
12002	BERLAAR	9413	2459 02 67	382,79
12005	BONHEIDEN	12145	2940 34 37	413,05
12007	BORNEM	17986	4575 07 26	393,13
12009	DUFFEL	14650	2271 68 90	644,89
12014	HEIST-OP-DEN-BERG	34514	8638 27 25	399,55
12021	LIERRE	31319	4970 69 88	630,07
12025	MALINES	77667	6538 21 97	1187,89
12026	NIJLEN	18665	3915 10 64	476,74
12029	PUTTE	14014	3495 69 07	400,89
12030	PUURS	15045	3339 92 58	450,46
12034	SINT-AMANDS	7065	1556 90 76	453,78
12035	SINT-KATELIJNE-WAVER	17332	3609 52 47	480,17
12040	WILLEBROEK	22266	2739 19 64	812,87
12		292081	51049 67 26	572,15
13001	AREMONK	10408	5539 08 98	187,90

CODE	COMMUNES	POPULATION	SUPERFICIE ha a ca	DENSITE hab./km2
13002	BAERLE-DUC	2144	747 62 09	286,78
13003	BALEN	18040	7290 06 24	247,46
13004	BEERSE	12624	3750 73 88	336,57
13006	DESSEL	7997	2702 93 63	295,86
13008	GEEL	31450	10983 68 45	286,33
13010	GROBBENDONK	8587	2840 58 53	302,30
13011	HEPENTALS	23682	4771 47 94	496,32
13012	HEARENTHOUT	7175	2347 93 20	305,59
13013	HERSELT	11180	5230 89 19	213,73
13014	HOOGSTRATEN	14260	10532 63 18	135,39
13016	HULSHOUT	7006	1736 61 72	403,43
13017	KASTERLEE	14510	7150 30 30	202,93
13053	LAAKDAL	13190	4249 72 75	310,37
13019	LILLE	11736	5941 65 37	197,52
13021	MEERHOUT	8644	3627 92 40	238,26
13023	MERKSPLAS	5974	4454 89 01	134,10
13025	MOL	29474	11421 70 89	258,05
13029	OLEN	8933	2319 52 46	385,12
13031	OUD-TURNHOUT	10526	3886 89 35	270,81
13035	RAVELS	10226	9492 22 06	107,73
13036	RETIE	8295	4834 42 63	171,58
13037	RIJKEVORSEL	8924	4676 92 99	190,81
13040	TURNHOUT	37652	5605 89 43	671,65
13044	VORSELAAR	6091	2762 73 58	220,47
13046	VOSELAAR	8559	1185 69 27	721,86
13049	WESTERLO	19213	5513 81 37	348,45
13		356500	135598 60 89	262,90
1		1573647	286725 28 83	548,83
21001	ANDERLECHT	95969	1774 54 27	5408,10
21002	AUDERGHEN	31174	903 42 13	3450,66
21003	BERCHEM-SAINTE-AGATHE	18792	294 92 86	6371,71
21004	BRUXELLES	143957	3292 96 95	4371,65
21005	ETTERBEEK	46650	315 52 12	14785,06
21006	EVERE	29772	508 69 09	5852,67
21007	FOREST	51314	624 73 39	8213,74
21008	GANSHOREN	21593	245 34 43	8801,10
21009	IXELLES	76545	634 53 68	12063,13
21010	JETTE	40361	504 36 31	8002,37
21011	KOEKELBERG	16129	117 34 71	13744,69
21012	MOLENBEEK-SAINTE-JEAN	70958	589 46 13	12037,77
21013	SAINT-GILLES	47932	252 44 52	18987,09
21014	SAINT-JOSSE-TEN-NOODE	21749	113 35 49	19186,64
21015	SCHAERBEEK	109005	815 16 38	13372,16
21016	UCCLE	75861	2290 56 32	3311,89
21017	WATERMAEL-BOITSFORT	24965	1293 23 75	1930,43
21019	WOLUVE-SAINTE-PIERRE	39166	885 12 23	4424,93
21018	WOLUVE-SAINTE-LAMBERT	46823	722 60 72	6479,73
21		1008715	16178 35 48	6234,96
23002	ASSE	26298	4962 98 12	529,83
23003	BEERSEL	20611	3000 29 82	686,97
23009	BIEVENE	1698	1977 22 01	85,88
23016	DILBEEK	34909	4117 53 48	847,81
23098	DROGEBOS	4929	248 41 74	1984,16

CODE	COMMUNES	POPULATION	SUPERFICIE		DENSITE hab./km2
			ha	ca	
23023	GAMMERAGES	7009	3496	85 28	200,44
23024	GOOIK	7721	3969	05 90	194,53
23025	GRIMBERGEN	31781	3859	17 44	823,52
23027	HAL	32124	4439	77 61	723,55
23030	HEKELGEM	11165	1768	25 23	631,41
23032	HERNE	6142	4462	97 08	137,62
23033	HOEILAART	8757	2044	26 39	428,37
23038	KAMPENHOUT	8767	3350	56 23	261,66
23039	KAPELLE-OP-DEN-BOS	8321	1532	23 35	543,06
23099	KRAAINEM	11812	580	58 47	2034,50
23104	LENNIK	7750	3079	98 48	251,62
23044	LIEDEKERKE	11777	1051	45 18	1120,07
23100	LINKEBEEK	4785	415	00 86	1152,99
23045	LONDERZEEL	16599	3618	62 58	458,71
23047	MACHELEN	11298	1150	77 28	981,78
23050	MEISE	14510	3480	34 16	416,91
23052	MERCHTEM	12918	3670	71 02	351,92
23060	OFWIJK	11344	1969	73 93	575,91
23062	OVERIJSE	20503	4445	14 82	461,24
23064	PEPINGEN	3571	3603	65 18	99,09
23101	RHODE-SAINT-GENESE	16710	2277	04 14	733,85
23097	ROOSDAAL	9851	2128	19 27	462,88
23077	SINT-PIETERS-LEEUV	28011	4037	68 27	693,74
23081	STEENOKKERZEEL	9505	2344	82 77	405,36
23086	TERNAT	11971	2448	07 02	489,00
23088	VILVORDE	33644	2156	55 24	1560,08
23102	WEHMEL	13520	874	22 52	1546,51
23103	WEZEMBEEK-OPPEM	11709	681	76 73	1717,45
23094	ZAVENTEM	25141	2762	29 33	910,15
23096	ZEMST	16816	4284	73 73	392,46
23		513977	94291	00 66	545,09
24001	AARSCHOT	26020	6249	59 54	416,35
24007	BEGIJNENDIJK	7685	1761	82 77	436,19
24008	BEKKEVOORT	5461	3716	85 53	146,93
24009	BERTEM	7631	2982	72 41	255,84
24011	BIERBEEK	7524	3980	15 68	189,04
24014	BOORTHEERBEEK	9488	1852	52 67	512,17
24016	BOUTERSEM	6309	3108	01 63	202,99
24020	DIEST	20589	5820	14 06	353,75
24028	GEETBETS	5517	3517	96 58	156,82
24030	GLABBEK-ZUURBEMDE	4749	2677	66 00	177,36
24033	HAACHT	11206	3048	73 44	367,56
24038	HERENT	15177	3264	79 87	464,87
24041	HOEGAARDEN	5538	3389	25 40	163,40
24043	HOLSBEEK	7193	3848	64 89	186,90
24045	HULDENBERG	6858	3961	90 15	173,10
24048	KEERBERGEN	8934	1842	17 19	484,97
24054	KORTENAKEN	7673	4907	08 10	156,37
24055	KORTENBERG	14211	3451	65 08	411,72
24059	LANDEN	14036	5403	70 59	259,75
24130	LEAU	7832	4669	86 20	167,71
24133	LINTER	6632	3637	91 44	182,30
24062	LOUVAIN	85632	5663	10 09	1512,10
24066	LUBBEEK	11127	4580	14 04	242,94

CODE	COMMUNES	POPULATION	SUPERFICIE ha a ca	DENSITE hab./km2
24134	MONTAIGU-ZICHEM	20584	5046 63 96	407,88
24086	OD-HEVERLEE	8268	3099 98 76	266,71
24094	ROTSELAAR	10916	3757 58 48	290,51
24104	TERVUREN	18121	3293 56 48	550,19
24135	TIELT-WINGE	8231	4420 37 26	186,21
24107	TIRLEMONT	32842	7178 93 39	457,48
24109	TREMELO	10256	2156 29 33	475,63
24		412240	116289 81 01	354,49
25005	BEAUVECHAIN	5076	3858 57 23	131,55
25014	BRAINE-L'ALLEUD	29116	5199 02 26	560,03
25015	BRAINE-LE-CHATEAU	7294	2280 05 81	319,90
25117	CHASTRE	4097	3128 88 45	130,94
25018	CHAUMONT-GISTOUX	6243	4807 36 94	129,86
25023	COURT-SAINT-ETIENNE	7006	2662 87 88	263,10
25031	GENAPPE	11549	8956 43 71	128,95
25037	GREZ-DOICEAU	8703	5545 12 60	156,95
25118	HELECINE	2840	1661 84 95	170,89
25043	INCOURT	3072	3831 08 54	79,15
25044	ITTRE	4866	3491 50 14	139,37
25048	JODOIGNE	8951	7334 32 41	122,04
25050	LA HULPE	6981	1559 42 41	447,67
25119	LASNE	10854	4708 94 52	230,50
25068	MONT-SAINT-GUIBERT	4152	1863 45 68	222,81
25072	NIVELLES	21318	6060 23 64	351,77
25120	ORP-JAUCHE	6185	5049 30 30	122,49
25121	OTTIGNIES-LOUVAIN-L-NVE	18807	3305 52 16	568,96
25084	PERNEZ	5896	5082 39 24	116,01
25122	RAMILLIES	4011	4867 36 06	82,41
25123	REBECQ	8988	3907 92 43	229,99
25091	RIXENSART	19163	1753 02 71	1093,14
25105	TUBIZE	19689	3267 91 45	602,49
25107	VILLERS-LA-VILLE	7343	4745 19 52	154,75
25124	WALHAIN	4289	3792 34 98	113,10
25110	WATERLOO	24536	2102 53 72	1166,97
25112	WAVRE	24742	4178 99 55	592,06
25		285767	109051 69 29	262,04
2		2220699	335810 86 44	661,29
31003	BEERNEM	13355	7167 21 04	186,33
31004	BLANKENBERGE	14630	1741 16 91	840,24
31005	BRUGES	118243	12805 54 22	923,37
31006	DAMME	9866	8962 39 53	110,08
31012	JABBEKE	10410	5370 58 23	193,83
31043	KNOKKE-HEIST	28757	5695 74 47	504,89
31022	OOSTKAMP	19682	7962 74 69	247,18
31033	TORHOUT	17105	4522 86 59	378,19
31040	ZEDDLGEM	19166	6031 35 00	317,77
31042	ZUIENKERKE	2332	4886 96 84	47,72
31		253546	65146 57 52	389,19
32003	DIXMUDE	15488	14939 82 70	103,67
32006	HOUTHULST	8902	5591 34 11	159,21
32010	KOEKELARE	7525	3918 60 61	192,03
32011	KORTEMARK	12471	5499 66 14	226,76

CODE	COMMUNES	POPULATION	SUPERFICIE	DENSITE
			ha a ca	hab./km2
32030	LO-RENINGE	3183	6295 13 89	50,56
32		47569	36244 57 45	131,24
33039	HEUVELLAND	8552	9424 74 53	90,74
33040	LANGEMARK-POELKAPELLE	7196	5252 88 55	136,99
33016	MESSINES	1053	357 76 75	294,33
33021	POPERINGE	19873	11933 77 87	166,53
33041	VLETEREN	3725	3813 77 82	97,67
33029	WERVIK	18134	4361 16 18	415,81
33011	YPRES	34446	13061 12 87	263,73
33037	ZONNEBEKE	11000	6757 10 40	162,79
33		103979	54962 34 97	189,18
34002	ANZEGEM	13056	4178 42 20	312,46
34003	AVELGEM	8541	2178 45 13	392,07
34022	COURTRAI	76424	8009 92 71	954,12
34009	DEERLIJK	10733	1679 85 99	638,92
34043	ESPIERRES-HELCHIN	1800	1077 50 84	167,05
34013	HARELBEKE	25213	2912 16 06	865,78
34023	KUURNE	12591	1000 76 80	1258,13
34025	LENDELEDE	5287	1314 68 12	402,15
34027	MENIN	33972	3319 31 82	1023,46
34040	WAREGEM	32088	4491 75 72	714,38
34041	WEVELGEM	29116	3856 51 40	754,98
34042	ZWEVEGEM	22664	6323 86 20	358,39
34		271485	40343 22 99	672,93
35002	BREDENE	10411	1308 20 76	795,82
35029	DE HAAN	8436	4223 34 60	199,75
35005	GISTEL	9285	4224 96 74	219,77
35006	ICHTEGEM	12256	4533 89 45	270,32
35011	MIDDELKERKE	14307	7563 46 86	189,16
35013	OSTENDE	70125	3764 58 93	1862,75
35014	OUDENBURG	8053	3537 57 03	227,64
35		132873	29156 04 37	455,73
36006	HOOGLEDE	9007	3783 80 97	238,04
36007	INGELMUNSTER	10443	1615 84 07	646,29
36008	IZEGEM	26237	2484 94 25	1055,84
36010	LEDEGEM	9235	2475 74 51	373,02
36011	LICHTERVELDE	7831	2592 51 65	302,06
36012	MOORSLEDE	10886	3534 18 79	308,02
36015	ROULERS	51752	6052 69 22	855,02
36019	STADEN	11068	4623 83 74	239,37
36		136459	27163 57 20	502,36
37020	ARDOOIE	9392	3456 84 63	271,69
37002	DENTERGEM	7303	2598 95 66	281,00
37007	MEULEBEKE	10488	2934 99 92	357,34
37010	OOSTROZEBEKE	6633	1663 28 20	398,79
37011	PITTEM	6224	3440 79 13	180,89
37012	RUISELEDE	5127	3020 18 30	169,76
37015	TIELT	19068	6850 81 91	278,33
37017	WIELSBEKE	8150	2095 30 12	388,97
37018	WINGENE	12278	6838 99 07	179,53

CODE	COMMUNES	POPULATION	SUPERFICIE		DENSITE hab./km ²
			ha	ca	
37		84663	32900	16 94	257,33
38002	ALVERINGEM	5382	8001	95 58	67,26
38025	FURNES	11212	9633	56 95	116,38
38014	KOKSIJDE	13298	4395	38 99	302,54
38008	LA PAINNE	9563	2390	32 58	400,07
38016	NIEUPOORT	8210	3101	09 70	264,75
38		47665	27522	33 80	173,18
3		1078239	313438	85 24	344,00
41002	ALOST	79340	7811	46 54	1015,69
41011	DENDERLEEUEW	16543	1387	72 63	1192,09
41082	EPPE-MERE	18972	3403	35 83	557,45
41018	GRAMMONT	30447	7972	99 96	381,88
41024	HAALTERT	16871	3019	56 39	558,72
41027	HERZELE	15841	4739	54 56	334,23
41034	LEDE	17101	2968	79 28	576,03
41048	NINOVE	33196	7258	00 47	457,37
41063	SINT-LIEVENS-HOUTEM	9269	2666	13 56	347,66
41081	ZOTTEGEM	25152	5662	80 54	444,16
41		262732	46890	39 76	560,31
42003	BERLARE	12205	3799	62 80	321,22
42004	BUGGENHOUT	12989	2530	32 18	513,33
42008	HAMME	22938	4037	87 17	568,07
42010	LAARNE	11187	3205	23 59	349,02
42011	LEEBEKE	17588	2724	75 76	645,49
42006	TERMONDE	40856	5514	35 34	740,90
42023	WAASHUNSTER	8269	3202	79 75	258,18
42025	WETTEREN	23538	3666	44 97	641,98
42026	WICHELEN	10596	2284	94 99	463,73
42028	ZELE	19603	3299	31 99	594,15
42		179769	34265	68 54	524,63
43002	ASSENEDE	13254	8721	80 39	151,96
43005	EEKLO	19541	3005	09 84	650,26
43007	KAPRIJKE	6071	3370	17 91	180,14
43010	MALDEGEM	21171	9444	27 66	224,17
43014	SINT-LAUREINS	6631	7456	54 34	88,93
43018	ZELZATE	13137	1371	09 56	958,14
43		79805	33368	99 70	239,15
44001	AALTER	15461	8191	04 04	188,76
44011	DEINZE	24802	7550	50 04	328,48
44012	DE PINTE	8541	1765	11 60	483,88
44013	DESTELBERGEN	15379	2661	59 23	577,81
44019	EVERGEM	28714	7488	49 17	383,44
44021	GAND	241695	15632	40 69	1546,12
44020	GAVERE	10080	3134	58 04	321,57
44029	KNESSELARE	7634	3727	53 51	204,80
44034	LOCHRISTI	15836	6032	54 96	262,51
44036	LOVENDEGEM	8179	1947	54 09	419,97
44040	MELLE	10208	1514	74 33	673,91
44043	MERELBEKE	19715	3664	06 97	538,06
44045	MOERBEKE	5512	3780	74 12	145,79

CODE	COMMUNES	POPULATION	SUPERFICIE		DENSITE
			ha	a ca hab./km2	
44048	NAZAPETH	9173	3519	73 78	260,62
44049	NEVELE	10517	5189	76 82	202,65
44052	COSTERZELE	11858	4310	79 78	275,08
44064	SINT-MARTENS-LATEM	7640	1434	35 25	532,64
44072	WAARSCHOOT	7544	2190	77 21	344,35
44073	WACHTEBEKE	6940	3453	15 89	200,98
44080	ZOMERGEM	7841	3876	57 08	202,27
44081	ZULTE	12809	3255	51 95	393,45
44		486078	94321	58 55	515,34
45035	AUDENARDE	27308	6802	19 66	401,46
45059	BRAKEL	13932	5644	84 49	246,81
45062	HOREBEKE	1879	1119	34 93	167,97
45060	KLUISBERGEN	6228	3030	44 00	205,51
45017	KRUISSHOUTEM	7076	4673	60 94	151,40
45063	LIERDE	6063	2612	08 04	232,11
45064	MAARKEDAL	6253	4561	52 97	137,08
45041	RENAIX	24463	3446	41 89	709,81
45061	WORTEGEM-PETEGEM	5659	4196	67 14	134,84
45057	ZINGEM	6510	2399	35 21	271,32
45065	ZWALM	7233	3381	67 27	213,89
45		112604	41868	16 54	268,94
46003	BEVEREN	40510	15022	63 30	269,66
46013	KRUIBEKE	14793	3336	77 91	443,33
46014	LOCKEREN	33126	6742	92 84	491,27
46021	SAINT-NICOLAS	68080	8275	86 66	822,63
46020	SINT-GILLIS-WAAS	15436	5497	68 32	280,77
46024	STEKENE	13913	4570	49 47	304,41
46025	TAMISE	23288	4005	52 13	581,40
46		209146	47451	90 63	440,75
4		1330134	298166	73 72	446,10
51004	ATH	24171	12710	24 71	190,17
51008	BELOEIL	13552	6153	17 99	220,24
51009	BERNISSART	12145	4344	82 74	279,53
51012	BRUGELETTE	3225	2861	15 46	112,72
51014	CHIEVRES	6052	4676	10 56	129,42
51017	ELLEZELLES	5156	4468	93 94	115,37
51019	FLOBECQ	3041	2299	93 22	132,22
51065	FRASNES-LEZ-ANVAING	10594	11242	43 42	94,23
51		77936	48756	82 04	159,84
52074	AISEAU-PRESLES	10904	2227	21 22	489,58
52010	CHAPELLE-LEZ-HERLAIMONT	14560	1800	45 93	808,68
52011	CHARLEROI	221911	10233	99 53	2168,37
52012	CHATELET	38753	2718	54 45	1425,51
52015	COURCELLES	29993	4436	68 30	676,02
52018	FARCIENNES	11779	1034	69 27	1138,41
52021	FLEURUS	22994	5917	17 69	388,60
52022	FONTAINE-L'EVEQUE	18545	2839	26 18	653,16
52025	GERPINNES	10774	4706	87 72	228,90
52075	LES BONS VILLERS	7717	4255	49 17	181,34
52043	MAHAGE	21170	1968	73 44	1075,31
52048	MONTIGNY-LE-TILLEUL	9944	1508	85 57	659,04

CODE	COMMUNES	POPULATION	SUPERFICIE		DENSITE hab./km ²
			ha	ca	
52055	POINT-A-CELLES	15322	5563	91 60	275,38
52063	SENEFFE	9497	6276	71 84	151,31
52		443863	55488	61 99	799,91
53014	DOUSSU	21879	2008	38 35	1039,38
53082	COLFONTAINE	22941	1363	95 12	1631,95
53020	DOUR	17872	3331	68 43	536,43
53028	FRAMERIES	21326	2592	44 48	822,62
53039	HENSIES	6807	2602	86 27	261,52
53083	HONNELLES	5023	4365	38 26	115,18
53044	JURBISE	7679	5774	05 14	132,99
53046	LENS	3781	4920	50 42	76,84
53053	MONS	96784	14704	79 16	658,18
53065	QUAREGNON	20277	1103	88 09	1836,88
53084	QUEVY	7397	6475	30 22	114,23
53068	QUIEVRAIN	7220	2122	59 96	340,15
53070	SAINT-GHISLAIN	21564	7007	08 81	307,75
53		260555	58372	92 71	446,36
54002	COMINES	18183	6109	42 32	297,62
54007	MOUSCRON	54553	4009	47 12	1360,60
54		72736	10118	89 44	718,81
55004	DRAINE-LE-COMTE	16929	8467	81 77	199,92
55050	ECAUSSINNES	9799	3476	89 23	281,83
55010	ENGHIEN	9860	4057	49 64	243,01
55022	LA LOUVIERE	76892	6472	50 22	1187,98
55035	LE ROEULX	8094	4250	98 34	190,40
55023	LESSINES	16639	7225	31 27	230,29
55039	SILLY	5767	6770	72 35	85,18
55040	SOIGNIES	23344	11030	57 92	211,63
55		167324	51752	30 79	323,31
56001	ANDERLUES	11788	1703	17 03	692,12
56005	BEAUMONT	5887	9301	46 23	63,29
56011	BINCHE	33743	6068	20 55	556,06
56016	CHIMAY	9323	19710	93 01	47,30
56022	ERQUELINNES	10249	4422	88 00	231,73
56085	ESTIHNES	6583	7272	88 54	90,51
56029	FROIDCHAPELLE	2536	8621	56 91	29,41
56086	HAM-SUR-HEURE-NALINNES	11534	4562	48 80	253,90
56044	LOBBES	4976	3198	64 90	155,57
56049	MERBES-LE-CHATEAU	3819	3024	34 95	126,28
56051	MOMIGNIES	5235	8556	12 68	61,18
56087	MORLANHELZ	18007	2024	33 87	889,53
56088	SIVRY-RANCE	4240	7296	39 30	58,11
56078	THUIN	13430	7637	79 41	175,84
56		141400	93401	24 18	151,38
57003	ANTOING	8113	3113	56 10	260,57
57093	BRUNEHAUT	7862	4610	48 62	170,52
57018	CELLES	5497	6713	44 75	81,88
57027	ESTAIMPUIS	10035	3175	58 08	317,58
57094	LEUZE-EN-HAINAUT	13017	7372	80 43	176,55
57095	MONT-DE-L'ENCLUS	3144	2696	92 96	116,58

CODE	COMMUNES	POPULATION	SUPERFICIE ha a ca	DENSITE hab./km2
57062	PECQ	5073	3291 41 78	154,13
57064	PERUWELZ	17070	6055 59 60	281,89
57072	RUMES	5394	2372 24 38	227,38
57081	TOURNAI	69862	21375 68 60	326,83
57		145117	60777 75 30	238,76
5		1308931	378668 56 45	345,66
61003	AMAY	12799	2782 80 51	459,93
61079	ANTHISNES	3260	3707 34 09	87,93
61010	BURDINNE	2197	3257 99 63	67,43
61012	CLAVIER	3547	7926 92 30	44,75
61080	ENGIS	5890	2774 16 45	212,32
61019	FERRIERES	3198	5689 02 28	56,21
61024	HANOIR	3055	2775 95 01	110,05
61028	HERON	3520	3838 37 99	91,71
61031	HUY	18038	4757 11 10	379,18
61039	MARCHIN	4415	2848 83 87	154,98
61041	MODAVE	3140	4185 35 49	75,02
61043	HANDRIN	3408	3580 58 16	95,18
61048	OUFFET	2357	4021 80 03	58,61
61081	TINLOT	1721	3724 81 87	46,20
61063	VERLAINE	2512	2420 26 50	103,79
61068	VILLERS-LE-BOUILLET	4481	3271 28 91	136,98
61072	WANZE	10837	4391 58 24	246,77
61		88375	65954 22 43	133,99
62003	ANS	26306	2340 30 98	1124,04
62006	AWANS	7031	2709 53 79	259,49
62009	AYWAILLE	8051	8004 31 31	100,58
62011	BASSENGE	8086	3803 75 25	212,58
62015	BEYNE-HEUSAY	11587	731 25 23	1584,54
62119	BLEGNY	10699	2607 39 08	410,33
62022	CHAUDFONTAINE	19464	2554 60 00	761,92
62026	COMBLAIN-AU-PONT	4945	2272 42 67	217,61
62027	DALHEM	5181	3607 43 03	143,62
62032	ESNEUX	12030	3401 43 55	353,67
62120	FLEMALLE	28010	3681 63 45	760,80
62038	FLERON	15298	1371 00 49	1115,82
62118	GRACE-HOLLOGNE	21683	3416 72 40	634,61
62051	HERSTAL	39190	2383 98 68	1643,88
62060	JUPRELLE	6679	3484 43 47	191,68
62063	LIEGE	220183	6953 84 69	3166,35
62121	NEUPRE	7791	3169 51 40	245,81
62079	OUPEYE	22726	3608 62 94	629,77
62093	SAINT-NICOLAS	26118	684 23 95	3817,08
62096	SERAING	65371	3528 55 74	1852,63
62099	SOUMAGNE	11929	2711 45 23	439,95
62100	SPRIMONT	9397	7428 22 00	126,50
62122	TROOZ	7678	2419 08 15	317,39
62108	WISE	16530	2814 19 07	587,38
62		611963	79687 96 55	767,94
63001	AMBLEVE	4893	12515 28 44	39,10
63003	AUBEL	3300	1883 51 81	175,20
63004	BAELEN	2982	8572 68 09	34,78

CODE	COMMUNES	POPULATION	SUPERFICIE		DENSITE hab./km2
			ha	ca	
63012	BULLANGE	5133	15048	99 85	34,11
63087	BURG-REULAND	3778	10396	40 88	34,67
63013	BUTGENBACH	4996	9741	63 45	51,29
63020	DISON	14522	1400	63 00	1036,82
63023	EUPEN	17072	10372	41 36	164,59
63035	HERVE	14041	5631	53 41	247,13
63038	JALHAY	5058	10790	66 05	46,92
63040	LA CALAMINE	8557	1816	13 06	471,17
63045	LIERNEUX	2806	9117	81 42	31,02
63046	LIMBOURG	5351	2462	83 97	217,27
63048	LONTZEN	3945	2872	29 77	137,35
63049	MALMEDY	9990	9996	42 78	99,94
63057	OLNE	2929	1598	72 61	183,21
63058	PEFINSTER	9002	2479	00 26	363,13
63088	PLOMBIERES	8214	5316	07 71	154,51
63061	RAEPEN	7838	7421	13 15	105,62
63067	SAINTE-VITH	8413	14693	18 06	57,26
63072	SPA	9766	3988	03 84	244,88
63073	STAVELLOT	5657	0508	49 65	66,49
63075	STOUMONT	2331	10847	24 92	21,49
63076	THEUX	9066	8335	98 61	108,76
63089	THIMISTER-CLERMONT	3670	2869	23 22	127,91
63086	TROIS-PONTS	2115	6889	73 20	30,70
63079	VERVIERS	56209	3309	19 71	1698,57
63080	WAIMES	5675	9718	10 87	58,40
63084	WELKENRAEDT	7723	2445	56 70	315,60
63		245054	201578	99 85	121,56
64008	BERLOZ	2477	1448	98 64	170,95
64015	BRAIVES	4806	4402	22 70	109,17
64021	CRISNEE	2225	1684	87 20	132,06
64023	DONCEEL	2210	2336	51 83	94,59
64076	FAIMES	2762	2847	58 50	96,99
64025	FEXHE-LE-HAUT-CLOCHER	2536	1977	33 20	128,25
64029	GEER	2297	2356	15 16	97,49
64034	HANNUT	11374	8653	12 50	131,44
64047	LINGENT	2619	1474	62 26	177,60
64056	OREYE	3049	1964	28 70	155,22
64063	REMICOURT	4370	2213	32 63	197,44
64065	SAINTE-GEORGES-SUR-MEUSE	6373	2081	60 02	306,16
64074	WAREMME	11753	3107	64 12	378,20
64075	WASSEIGES	1704	2443	58 28	69,73
64		60555	38991	85 74	155,30
6		1005947	386213	04 57	260,46
71002	AS	6178	2206	37 71	280,01
71004	BERINGEN	33797	7778	22 53	434,51
71034	BOURG-LEOPOLD	13640	2248	47 64	606,63
71011	DIEPENBEEK	14835	4118	15 97	360,23
71016	GENK	61512	8784	71 91	700,22
71017	GINGELOM	7502	5649	22 79	134,21
71020	HALEN	7812	3629	24 06	215,25
71069	HAM	8460	3269	45 82	258,76
71022	HASSELT	64439	10233	62 46	629,68
71024	HERCK-LA-VILLE	9835	4283	90 09	229,58

CODE	COMMUNES	POPULATION	SUPERFICIE ha a ca	DENSITE hab./km2
71070	HEUSDEN-ZOLDER	27264	5322 07 50	512,28
71037	LUMMEN	11624	5389 80 33	215,67
71045	NIEUWERKERKEN	5736	2236 54 26	256,47
71047	OFGLABBEK	7166	2497 85 76	286,89
71053	SAINT-TROMD	36160	10702 46 66	337,87
71057	TESSENDLRO	13556	5135 37 65	263,97
71066	ZONHOVEN	15696	3933 41 33	399,04
71067	ZUTENDAAL	5086	3207 26 68	158,58
71		350378	90626 21 15	386,61
72003	BOCHOLT	9991	5943 42 25	168,10
72004	BREE	13119	6490 99 65	202,11
72005	DILSEN	15389	6559 64 88	234,60
72037	HAMONT-ACHEL	11992	4366 72 33	274,62
72038	HECHTEL-EKSEL	9169	7671 12 53	119,53
72039	HOUTHALEN-HELCHTEREN	24567	7328 21 27	313,83
72018	KINROOI	10124	5476 00 37	184,88
72020	LOMMEL	25020	10232 78 41	244,51
72021	HAASEIK	19706	7692 06 94	256,19
72040	MEEUWEN-GRUITRODE	10452	9129 33 17	114,49
72025	NEERPELT	12515	4279 25 73	292,46
72029	OVERPELT	11058	4083 00 95	270,83
72030	PEER	11903	8695 24 80	136,89
72		185005	88447 83 28	209,16
73001	ALKEN	9509	2815 40 77	337,75
73006	BILZEN	25576	7603 74 40	336,36
73109	FOURONS	4178	5058 67 98	82,59
73022	HEERS	6845	5337 19 49	128,25
73028	HEPSTAPPE	101	135 46 14	74,56
73032	HOESELT	8448	2978 41 47	283,64
73040	KORTESSEM	6786	3414 03 34	198,77
73042	LANAKEN	20354	5902 00 29	344,87
73009	LOOZ	10040	5111 58 32	196,42
73107	MAASMECHELEN	33262	7627 77 65	436,06
73066	RIEMST	14981	5750 63 86	260,51
73083	TONGRES	29375	8750 22 28	335,71
73098	WELLEN	5877	2672 26 45	219,93
73		175332	63157 42 44	277,61
7		710715	242231 46 87	293,40
81001	ARLON	23218	11863 90 60	195,70
81003	ATTERT	2916	7094 62 81	41,10
81004	AUBANGE	14839	4559 66 54	325,44
81013	MARTEANGE	1500	2967 25 90	50,55
81015	MESSANCY	6044	5243 09 41	115,28
81		48517	31728 55 26	152,91
82003	BASTOGNE	11357	17210 77 81	65,99
82005	BERTOGNE	2435	9167 24 23	26,56
82009	FAUVILLERS	1550	7409 74 62	20,92
82037	GOUVY	4391	16482 75 71	26,64
82014	HOUFFALIZE	4031	16647 05 10	24,21
82038	SAINTE-ODE	1949	9787 05 82	19,91
82036	VAUX-SUR-SURE	3629	13592 85 91	26,70

CODE	COMMUNES	POPULATION	SUPERFICIE ha a ca	DENSITE hab./km2
82032	VIELSALM	6657	14003 49 89	47,54
82		35999	104300 99 09	34,51
83012	DURBUY	7698	15660 51 74	49,16
83013	EREZEE	2101	7841 61 68	26,79
83028	HOTTON	3760	5731 44 29	65,60
83031	LA ROCHE-EN-ARDENNE	4056	14752 32 35	27,49
83055	MANHAY	2578	12071 10 25	21,36
83034	MARCHE-EN-FAMENNE	13419	12143 37 28	110,50
83040	NASSOGNE	4240	11193 44 25	37,88
03044	RENDEUX	1956	6883 10 28	28,42
83049	TENNEVILLE	2134	9180 63 79	23,24
83		41942	95457 55 91	43,93
84009	BERTRIX	7303	13769 76 83	53,04
84010	BOUILLON	5601	14956 85 52	37,45
84016	DAVERDISSE	1414	5639 89 56	25,07
84029	HERBEUMONT	1375	5880 92 18	23,38
84033	LEGLISE	3353	17291 79 53	19,39
84035	LIBIN	3840	13972 02 01	27,48
84077	LIBRAMONT-CHEVIGNY	7815	17786 11 13	43,94
84043	NEUFCHATEAU	6084	11378 25 43	53,47
84050	PALISEUL	4979	11295 77 04	44,08
84059	SAINT-HUBERT	5564	11116 38 08	50,05
84068	TELLIN	1860	5663 75 90	32,84
84075	WELLIN	2526	6751 61 77	37,41
84		51714	135503 14 98	38,16
85007	CHINY	4660	11369 43 08	40,99
85009	ETALLE	3548	7810 20 21	45,43
85011	FLORENVILLE	5578	14696 40 32	37,95
85046	HABAY	5806	10364 15 52	56,02
85024	MEIX-DEVANT-VIRTON	2617	5419 92 09	48,28
85026	MUSSON	3840	3481 00 09	110,31
85047	ROUVROY	1794	2767 90 20	64,81
85034	SAINT-LEGER	2686	3586 12 65	74,90
85039	TINTIGNY	3251	8179 15 00	39,75
85045	VIRTON	10365	9449 75 80	109,69
85		44145	77124 04 96	57,23
8		222317	444114 30 20	50,05
91005	ANHEE	6433	6564 09 49	98,00
91013	BEAURAING	7624	17455 04 05	43,68
91015	BIEVRE	2979	10959 01 16	27,18
91030	CINEY	13369	14757 22 03	90,59
91034	DINANT	12253	9979 72 17	122,78
91054	GEDINNE	4205	15156 23 32	27,74
91059	HAMOIS	5038	7633 28 30	66,00
91142	HASTIERE	3953	5650 46 78	69,96
91064	HAVELANGE	4021	10481 95 20	38,36
91072	HOUYET	3893	12231 15 27	31,83
91103	ONHAYE	2605	6551 93 53	39,76
91114	ROCHFORT	10759	16524 85 68	65,11
91120	SOMME-LEUZE	2502	9504 27 65	26,32
91143	VRESSE-SUP-SEMOIS	2820	10055 68 28	28,04

CODE	COMMUNES	POPULATION	SUPERFICIE ha a ca	DENSITE hab./km ²
91141	YVOIR	6347	5683 64 98	111,67
91		88801	159188 57 89	55,78
92003	ANDENNE	22091	8617 00 14	256,37
92006	ASSESE	5151	7816 20 42	65,90
92035	EGHEZEE	10561	10280 04 45	102,73
92138	FERNELMONT	5222	6557 73 92	79,63
92045	FLOREFFE	6024	3888 98 24	154,90
92048	FOSSES-LA-VILLE	7497	6306 99 38	118,87
92142	GEMBLOUX	17621	9582 36 63	183,89
92054	GESVES	4328	6493 31 07	66,65
92140	JEMEPPE-SUR-SAMBRE	17040	4679 27 24	364,16
92141	LA BRUYERE	6188	5301 64 47	116,72
92087	METTET	9910	11678 97 51	84,85
92094	NAMUR	100712	17538 32 81	574,24
92097	OHEY	3339	5662 60 26	58,97
92101	PROFONDEVILLE	8794	5037 60 63	174,57
92137	SAMBREVILLE	27464	3420 06 91	803,02
92114	SOMBREFFE	6403	3577 88 30	178,96
92		258345	116439 02 38	221,87
93010	CERFONTAINE	3930	8345 29 57	47,09
93014	COUVIN	12867	20694 20 67	62,18
93018	DOISCHE	2698	8401 82 89	32,11
93022	FLORENNES	10645	13354 41 86	79,71
93056	PHILIPPEVILLE	6895	15671 66 22	44,00
93090	VIROINVAL	5698	12090 64 47	47,13
93088	WALCOURT	14602	12315 77 80	118,56
93		57335	90873 83 48	63,09
9		404481	366501 43 75	110,36
	ROYAUME	9855110	3051870 56 07	322,92
	REGION BRUXELLOISE	1008715	16178 35 48	6234,96
	REGION FLAMANDE	5618952	1351143 16 33	415,86
	REGION WALLONNE	3227443	1684549 04 26	191,59
	DONT : REGION DE LANGUE ALLEMANDE	64625	85377 48 02	75,69

2.- POPULATION PAR ARRONDISSEMENT, PROVINCE ET REGION AU 1^{er} JANVIER 1978, 1979, 1980

Arrondissements provinces et régions	1er janvier 1978			1er janvier 1979			1er janvier 1980		
	Hommes	Femmes	Total	Hommes	Femmes	Total	Hommes	Femmes	Total
Anvers	452 499	474 678	927 177	451 711	474 075	925 786	451 112	473 954	925 066
Malines	144 422	147 037	291 459	144 460	147 302	291 762	144 474	147 607	292 081
Turnhout	177 852	172 461	350 313	179 441	174 034	353 475	180 857	175 643	356 500
<i>Province d'Anvers</i>	<i>774 773</i>	<i>794 176</i>	<i>1 568 949</i>	<i>775 612</i>	<i>795 411</i>	<i>1 571 023</i>	<i>776 443</i>	<i>797 204</i>	<i>1 573 647</i>
Bruxelles-Capitale	483 927	545 045	1 028 972	476 883	538 827	1 015 710	473 788	534 927	1 008 715
Hal-Vilvorde	249 998	257 006	507 004	251 789	259 142	510 931	253 178	260 799	513 977
Louvain	202 365	205 480	407 845	203 308	206 594	409 902	204 343	207 897	412 240
Nivelles	134 566	140 262	274 828	137 425	142 970	280 395	140 083	145 684	285 767
<i>Province de Brabant</i>	<i>1 070 856</i>	<i>1 147 793</i>	<i>2 218 649</i>	<i>1 069 405</i>	<i>1 147 533</i>	<i>2 216 938</i>	<i>1 071 392</i>	<i>1 149 307</i>	<i>2 220 699</i>
Ath	38 044	40 063	78 107	37 958	40 030	77 988	37 927	40 009	77 936
Charleroi	217 879	232 241	450 120	215 870	230 669	446 539	214 275	229 588	443 863
Mons	125 442	136 946	262 388	125 016	136 489	261 505	124 399	136 156	260 555
Mouscron	35 474	37 532	73 006	35 332	37 406	72 738	35 256	37 480	72 736
Soignies	81 290	86 113	167 403	81 385	86 243	167 628	81 196	86 128	167 324
Thuin	68 810	72 329	141 139	68 945	72 538	141 483	68 933	72 467	141 400
Tournai	71 430	74 422	145 852	71 157	74 256	145 413	71 011	74 106	145 117
<i>Province de Hainaut</i>	<i>638 369</i>	<i>679 646</i>	<i>1 318 015</i>	<i>635 663</i>	<i>677 631</i>	<i>1 313 294</i>	<i>632 997</i>	<i>675 934</i>	<i>1 308 931</i>
Huy	42 358	45 522	87 880	42 386	45 643	88 029	42 587	45 788	88 375
Liège	296 666	320 924	617 590	294 988	319 652	614 640	293 846	318 117	611 963
Verviers	118 962	125 261	244 223	119 110	125 426	244 536	119 430	125 624	245 054
Wareme	29 151	30 837	59 988	29 323	30 962	60 285	29 417	31 138	60 555
<i>Province de Liège</i>	<i>487 137</i>	<i>522 544</i>	<i>1 009 681</i>	<i>485 807</i>	<i>521 683</i>	<i>1 007 490</i>	<i>485 280</i>	<i>520 667</i>	<i>1 005 947</i>
Hasselt	174 337	170 257	344 594	175 466	172 087	347 553	176 608	173 770	350 378
Maaseik	91 974	88 504	180 478	93 048	89 634	182 682	94 250	90 755	185 005
Tongres	87 495	85 952	173 447	87 955	86 551	174 506	88 284	87 048	175 332
<i>Province de Limbourg</i>	<i>353 806</i>	<i>344 713</i>	<i>698 519</i>	<i>358 469</i>	<i>348 272</i>	<i>704 741</i>	<i>359 142</i>	<i>351 573</i>	<i>710 715</i>
Arlon	23 968	24 732	48 700	23 895	24 705	48 600	23 870	24 647	48 517
Bastogne	17 686	18 023	35 709	17 708	18 116	35 824	17 793	18 206	35 999
Marché-en-Famenne	19 756	20 796	40 552	20 030	21 058	41 088	20 400	21 542	41 942
Neufchâteau	25 484	26 112	51 596	25 573	26 139	51 712	25 573	26 141	51 714
Virton	21 581	22 621	44 202	21 534	22 616	44 150	21 523	22 622	44 145
<i>Province de Luxembourg</i>	<i>108 475</i>	<i>112 284</i>	<i>220 759</i>	<i>108 740</i>	<i>112 634</i>	<i>221 374</i>	<i>109 159</i>	<i>113 158</i>	<i>222 317</i>
Dinant	42 654	45 033	87 687	42 947	45 356	88 303	43 187	45 614	88 801
Namur	123 833	132 183	256 016	124 488	132 742	257 230	125 053	133 292	258 345
Philippeville	27 690	28 918	56 608	27 860	29 095	56 955	28 065	29 270	57 335
<i>Province de Namur</i>	<i>194 177</i>	<i>206 134</i>	<i>400 311</i>	<i>195 295</i>	<i>207 193</i>	<i>402 488</i>	<i>196 305</i>	<i>208 176</i>	<i>404 481</i>
Alost	130 225	133 346	263 571	129 915	133 245	263 160	129 601	133 131	262 732
Termonde	89 008	89 488	178 496	89 261	89 892	179 153	89 565	90 204	179 769
Eeklo	39 792	39 624	79 416	39 913	39 785	79 698	39 939	39 866	79 805
Gand	237 455	248 499	485 954	237 113	248 471	485 584	237 328	248 750	486 078
Audenarde	55 320	57 203	112 523	55 314	57 191	112 505	55 314	57 290	112 604
Saint-Nicolas	102 854	103 909	206 763	103 392	104 578	207 970	103 859	105 287	209 146
<i>Prov. de Flandre orientale</i>	<i>654 654</i>	<i>672 069</i>	<i>1 326 723</i>	<i>654 908</i>	<i>673 162</i>	<i>1 328 070</i>	<i>655 606</i>	<i>674 528</i>	<i>1 330 134</i>
Bruges	124 031	128 399	252 430	124 145	128 516	252 661	124 404	129 142	253 546
Dixmude	23 975	23 687	47 662	23 893	23 686	47 579	23 873	23 696	47 569
Ypres	51 925	52 305	104 230	51 850	52 287	104 137	51 720	52 259	103 979
Courtrai	134 064	136 824	270 888	134 104	137 046	271 150	134 295	137 190	271 485
Ostende	64 924	68 265	133 189	64 691	68 120	132 811	64 775	68 098	132 873
Roulers	67 622	68 028	135 650	67 748	68 076	135 824	68 026	68 433	136 459
Tielt	42 328	42 096	84 424	42 419	42 224	84 643	42 372	42 291	84 663
Furnes	22 941	24 393	47 334	22 993	24 438	47 431	23 155	24 510	47 665
<i>Prov. de Flandre occidentale</i>	<i>531 810</i>	<i>543 997</i>	<i>1 075 807</i>	<i>531 843</i>	<i>544 393</i>	<i>1 076 236</i>	<i>532 620</i>	<i>545 619</i>	<i>1 078 239</i>
<i>Le Royaume</i>	<i>4 814 057</i>	<i>5 023 356</i>	<i>9 837 413</i>	<i>4 813 742</i>	<i>5 027 912</i>	<i>9 841 654</i>	<i>4 818 944</i>	<i>5 036 166</i>	<i>9 855 110</i>
Région bruxelloise	483 927	545 045	1 028 972	476 883	538 827	1 015 710	473 788	534 927	1 008 715
Région flamande	2 767 406	2 817 441	5 584 847	2 773 929	2 826 974	5 600 903	2 781 332	2 837 620	5 618 952
Région wallonne	1 562 724	1 660 870	3 223 594	1 562 930	1 662 111	3 225 041	1 563 824	1 663 619	3 227 443
dont région de langue allemande	31 809	32 804	64 613	31 794	32 784	64 578	31 872	32 753	64 625

3.- POPULATION BELGE ET ETRANGERE PAR ARRONDISSEMENT, PROVINCE ET REGION AU 1er JANVIER 1980

Arrondissements, provinces et régions	Population belge			Population étrangère		
	Hommes	Femmes	Total	Hommes	Femmes	Total
Anvers	417 474	449 179	866 653	33 638	24 775	58 413
Malines	140 462	144 360	284 822	4 012	3 247	7 259
Turnhout	174 295	170 662	344 957	6 562	4 981	11 543
<i>Province d'Anvers</i>	<i>732 231</i>	<i>764 201</i>	<i>1 496 432</i>	<i>44 212</i>	<i>33 003</i>	<i>77 215</i>
Bruxelles-Capitale	349 469	424 971	774 440	124 319	109 956	234 275
Hal-Vilvorde	239 445	248 685	488 130	13 733	12 114	25 847
Louvain	197 766	202 938	400 704	6 577	4 959	11 536
Nivelles	125 621	133 695	259 316	14 462	11 989	26 451
<i>Province de Brabant</i>	<i>912 301</i>	<i>1 010 289</i>	<i>1 922 590</i>	<i>159 091</i>	<i>139 018</i>	<i>298 109</i>
Ath	35 201	37 671	72 872	2 726	2 338	5 064
Charleroi	165 118	187 925	353 043	49 157	41 663	90 820
Mons	99 768	112 112	211 880	24 631	24 044	48 675
Mouscron	29 631	32 183	61 814	5 625	5 297	10 922
Soignies	66 645	73 316	139 961	14 551	12 812	27 363
Thuin	58 493	63 357	121 850	10 440	9 110	19 550
Tournai	63 908	67 742	131 650	7 103	6 364	13 467
<i>Province de Hainaut</i>	<i>518 764</i>	<i>574 306</i>	<i>1 093 070</i>	<i>114 233</i>	<i>101 628</i>	<i>215 861</i>
Huy	39 542	43 335	82 877	3 045	2 453	5 498
Liège	231 681	266 521	498 202	62 165	51 596	113 761
Verviers	107 128	115 820	222 948	12 302	9 804	22 106
Waremme	28 274	30 192	58 466	1 143	946	2 089
<i>Province de Liège</i>	<i>406 625</i>	<i>455 868</i>	<i>862 493</i>	<i>78 655</i>	<i>64 799</i>	<i>143 454</i>
Hasselt	154 850	155 549	310 399	21 758	18 221	39 979
Maaseik	85 591	84 107	169 698	8 659	6 648	15 307
Tongres	79 496	79 561	159 057	8 788	7 487	16 275
<i>Province de Limbourg</i>	<i>319 937</i>	<i>319 217</i>	<i>639 154</i>	<i>39 205</i>	<i>32 358</i>	<i>71 561</i>
Arlon	21 255	22 687	43 942	2 615	1 960	4 575
Bastogne	17 290	17 754	35 044	503	452	955
Marche-en-Famenne	19 717	20 909	40 626	683	633	1 316
Neufchâteau	24 776	25 395	50 171	797	746	1 543
Virton	19 098	21 227	41 125	1 625	1 395	3 020
<i>Province de Luxembourg</i>	<i>102 936</i>	<i>107 972</i>	<i>210 908</i>	<i>6 223</i>	<i>5 186</i>	<i>11 409</i>
Dinant	41 316	44 074	85 390	1 871	1 540	3 411
Namur	115 528	125 435	240 963	9 525	7 857	17 382
Philippeville	26 498	27 949	54 447	1 567	1 321	2 888
<i>Province de Namur</i>	<i>183 342</i>	<i>187 458</i>	<i>380 800</i>	<i>12 963</i>	<i>10 718</i>	<i>23 681</i>
Alost	128 198	132 111	260 309	1 403	1 020	2 423
Termonde	88 025	89 032	177 057	1 540	1 172	2 712
Eeklo	38 797	39 117	77 914	1 142	749	1 891
Gand	228 289	241 755	470 044	9 039	6 995	16 034
Audenarde	54 642	56 698	111 340	672	592	1 264
Saint-Nicolas	99 721	102 134	201 855	4 138	3 153	7 291
<i>Province de Flandre orientale</i>	<i>637 672</i>	<i>660 847</i>	<i>1 298 519</i>	<i>17 934</i>	<i>13 681</i>	<i>31 615</i>
Bruges	122 221	127 611	249 832	2 183	1 531	3 714
Dixmude	23 751	23 581	47 332	122	115	237
Ypres	50 236	51 130	101 366	1 484	1 129	2 613
Courtrai	131 408	134 806	266 214	2 887	2 384	5 271
Ostende	63 344	67 043	130 387	1 431	1 055	2 486
Roulers	67 461	68 005	135 466	565	428	993
Tielt	42 078	42 109	84 187	294	182	476
Furnes	22 442	23 880	46 322	713	630	1 343
<i>Province de Flandre occidentale</i>	<i>522 941</i>	<i>538 165</i>	<i>1 061 106</i>	<i>9 679</i>	<i>7 454</i>	<i>17 133</i>
<i>Le Royaume</i>	<i>4 336 749</i>	<i>4 628 323</i>	<i>8 965 072</i>	<i>482 195</i>	<i>407 843</i>	<i>890 038</i>
Région bruxelloise	349 469	424 971	774 440	124 319	109 956	234 275
Région flamande	2 649 992	2 734 053	5 384 045	131 340	103 567	234 907
Région wallonne	1 337 288	1 469 299	2 806 587	226 536	194 320	420 856
dont région de langue allemande	27 536	29 344	56 880	4 336	3 409	7 745

4.- TAUX D'ACCROISSEMENT NATUREL, MIGRATOIRE ET TOTAL EN 1978, 1979 ET 1980 (pour 1 000 habitants au 1er janvier)

Arrondissements, provinces et régions	1978			1979			1980		
	Accroisse- ment naturel	Accroisse- ment migratoire	Accroisse- ment total	Accroisse- ment naturel	Accroisse- ment migratoire	Accroisse- ment total	Accroisse- ment naturel	Accroisse- ment migratoire	Accroisse- ment total
Anvers	+ 0,18	- 2,40	- 2,22	+ 0,30	- 1,80	- 1,50	+ 0,40	- 1,17	- 0,77
Malines	+ 0,46	- 1,11	+ 1,56	- 0,22	+ 1,26	+ 1,04	+ 0,82	+ 0,28	+ 1,09
Turnhout	+ 6,98	+ 2,02	+ 9,00	+ 6,20	+ 2,83	+ 9,03	+ 7,24	+ 1,32	+ 8,56
<i>Province d'Anvers</i>	+ 1,74	- 0,77	+ 0,97	+ 1,52	- 0,20	+ 1,32	+ 2,01	- 0,34	+ 1,67
Bruxelles-Capitale	- 0,92	- 11,63	- 12,55	- 1,35	- 11,54	- 12,89	- 0,69	- 6,19	- 6,88
Hal-Vilvorde	+ 1,40	+ 7,82	+ 9,21	+ 1,15	+ 6,59	+ 7,75	+ 1,81	+ 4,16	+ 5,97
Louvain	+ 2,32	+ 3,63	+ 5,95	+ 2,39	+ 2,66	+ 5,04	+ 2,45	+ 3,26	+ 5,70
Nivelles	+ 1,04	+ 24,15	+ 25,19	+ 0,95	+ 19,31	+ 20,26	+ 1,32	+ 17,84	+ 19,16
<i>Province de Brabant</i>	+ 0,43	- 0,11	+ 0,32	+ 0,19	- 0,96	- 0,77	+ 0,72	+ 0,98	+ 1,70
Ath	- 3,21	+ 5,38	+ 2,17	- 3,46	+ 1,94	- 1,52	- 2,91	+ 2,24	- 0,67
Charleroi	- 0,45	- 3,58	- 4,03	- 1,60	- 6,36	- 7,96	- 1,45	- 4,54	- 5,99
Mons	- 0,75	+ 6,23	+ 5,48	- 0,49	- 2,89	- 3,37	- 0,55	- 3,09	- 3,64
Mouscron	+ 0,25	- 2,64	- 2,39	- 0,93	- 2,74	- 3,67	+ 0,50	- 0,52	- 0,02
Soignies	- 1,06	+ 5,52	+ 4,46	- 1,30	+ 2,65	+ 1,34	- 0,46	- 1,35	- 1,81
Thuin	- 1,88	+ 1,20	- 0,68	- 0,55	+ 2,99	+ 2,44	- 2,17	+ 1,58	- 0,59
Tournai	- 2,01	+ 1,96	- 0,05	- 2,37	- 0,65	- 3,01	- 2,49	+ 0,45	- 2,04
<i>Province de Hainaut</i>	- 1,04	+ 1,22	+ 0,18	- 1,38	- 2,20	- 3,58	- 1,32	- 2,00	- 3,32
Huy	- 5,07	+ 8,24	+ 3,17	- 4,13	+ 5,83	+ 1,69	- 4,08	+ 8,01	+ 3,92
Liège	- 2,11	+ 0,53	- 1,58	- 3,00	- 1,78	- 4,78	- 2,13	- 2,23	- 4,36
Verviers	- 0,36	+ 0,68	+ 0,32	- 0,18	+ 1,46	+ 1,28	+ 0,54	+ 1,58	+ 2,12
Wareme	- 4,92	+ 5,97	+ 1,05	- 5,00	+ 9,95	+ 4,95	- 5,06	+ 9,54	+ 4,48
<i>Province de Liège</i>	- 2,11	+ 1,56	- 0,55	- 2,53	+ 0,38	- 2,17	- 1,82	+ 0,29	- 1,53
Hasselt	+ 8,76	+ 1,15	+ 9,91	+ 8,23	+ 0,35	+ 8,59	+ 8,83	- 0,70	+ 8,13
Maaseik	+ 9,85	+ 1,73	+ 11,58	+ 9,68	+ 2,53	+ 12,21	+ 10,55	+ 2,16	+ 2,71
Tongres	+ 5,48	- 0,01	+ 5,47	+ 5,64	+ 0,47	+ 6,11	+ 5,38	- 0,62	+ 4,74
<i>Province de Limbourg</i>	+ 8,22	+ 1,01	+ 9,23	+ 7,86	+ 0,84	+ 8,91	+ 8,41	+ 0,08	+ 8,47
Arlon	+ 0,80	- 0,49	+ 0,31	+ 1,56	- 3,61	- 2,06	+ 2,39	- 4,09	- 1,70
Bastogne	+ 0,48	+ 0,22	+ 0,70	+ 0,25	+ 2,97	+ 3,22	+ 1,45	+ 3,43	+ 4,88
Marche-en-Famenne	- 0,45	+ 9,76	+ 9,31	- 2,19	+ 15,41	+ 13,22	+ 0,59	+ 20,20	+ 20,79
Neufchâteau	+ 0,72	+ 0,04	+ 0,76	- 0,48	+ 2,73	+ 2,25	+ 1,53	- 1,49	+ 0,04
Virton	+ 0,45	+ 0,61	+ 1,06	+ 0,81	- 1,99	- 1,18	+ 0,20	- 0,31	- 0,11
<i>Province de Luxembourg</i>	+ 0,43	+ 1,84	+ 2,27	+ 0,03	+ 2,75	+ 2,79	+ 1,26	+ 3,00	+ 4,26
Dinant	- 1,11	+ 3,30	+ 2,19	- 0,07	+ 7,09	+ 7,02	- 0,14	+ 5,77	+ 5,64
Namur	+ 0,29	+ 3,35	+ 3,64	- 0,45	+ 5,19	+ 4,74	+ 0,64	+ 3,70	+ 4,34
Philippeville	- 0,55	+ 5,41	+ 4,86	- 0,97	+ 7,10	+ 6,13	+ 0,23	+ 6,44	+ 6,67
<i>Province de Namur</i>	- 0,13	+ 3,63	+ 3,50	- 0,44	+ 6,85	+ 5,41	+ 0,41	+ 4,54	+ 4,95
Alost	+ 0,55	- 1,47	- 0,92	+ 0,52	- 2,08	- 1,56	+ 0,78	- 2,40	- 1,62
Termonde	+ 1,37	+ 0,60	+ 1,97	+ 1,44	+ 2,24	+ 3,68	+ 2,23	+ 1,21	+ 3,44
Eeklo	-	+ 0,05	+ 0,05	+ 0,57	+ 2,98	+ 3,55	+ 1,21	+ 0,13	+ 1,34
Gand	+ 0,16	+ 0,19	+ 0,35	+ 0,17	- 0,93	- 0,76	+ 0,63	+ 0,38	+ 1,01
Audenarde	- 0,95	+ 0,74	- 0,21	- 1,18	+ 1,02	- 0,16	- 0,43	+ 1,31	+ 0,88
Saint-Nicolas	+ 2,79	+ 3,24	+ 6,03	+ 2,53	+ 3,30	+ 5,84	+ 3,13	+ 2,53	+ 5,66
<i>Province de Flandre orientale</i>	+ 0,70	+ 0,43	+ 1,13	+ 0,69	+ 0,33	+ 1,01	+ 1,22	+ 0,34	+ 1,56
Bruges	+ 2,64	+ 2,00	+ 4,64	+ 2,30	- 1,38	+ 0,91	+ 2,12	+ 1,38	+ 3,50
Dixmude	+ 0,19	+ 0,55	+ 0,74	+ 0,76	- 2,50	- 1,74	+ 1,68	- 1,89	- 0,21
Ypres	+ 0,82	- 5,70	- 4,88	+ 1,50	- 2,39	- 0,89	+ 1,08	- 2,60	- 1,52
Courtrai	+ 3,39	- 0,99	+ 2,40	+ 2,66	- 1,70	+ 0,97	+ 3,51	- 2,27	+ 1,24
Ostende	- 0,11	+ 1,74	+ 1,63	+ 0,84	- 3,67	- 2,83	+ 0,23	+ 0,24	+ 0,47
Roulers	+ 4,16	+ 1,68	+ 5,84	+ 2,89	- 1,59	+ 1,30	+ 2,85	+ 1,83	+ 4,68
Tielt	+ 2,64	- 2,98	- 0,34	+ 2,51	- 0,68	+ 2,59	+ 2,41	- 2,17	+ 0,24
Furnes	+ 0,23	+ 1,59	+ 1,82	- 0,30	+ 2,34	+ 2,05	+ 0,67	+ 4,26	+ 4,93
<i>Province de Flandre occidentale</i>	+ 2,28	- 0,05	+ 2,24	+ 2,04	- 1,84	+ 0,40	+ 2,16	- 0,30	+ 1,86
<i>Le Royaume</i>	+ 0,95	+ 0,49	+ 1,44	+ 0,70	- 0,27	+ 0,43	+ 1,17	+ 0,20	+ 1,37
Région bruxelloise	- 0,92	- 11,63	- 12,55	- 1,35	- 11,53	- 12,88	- 0,69	- 6,19	- 6,88
Région flamande	+ 2,42	+ 0,97	+ 3,59	+ 2,26	+ 0,62	+ 2,87	+ 2,67	+ 0,55	+ 3,22
Région wallonne	- 0,99	+ 3,58	+ 2,59	- 1,33	+ 1,78	+ 0,45	- 0,85	+ 1,60	+ 0,75
dont:région de langue allemande	- 0,05	- 0,94	- 0,99	- 0,77	+ 0,23	- 0,54	+ 0,99	- 0,26	+ 0,73

5.- NOMBRE DES COMMUNES D'APRES LEUR POPULATION ET NOMBRE D'HABITANTS DE CES COMMUNES
Par province et pour le Royaume au 1 janvier 1980

Groupement des communes d'après l'importance de leur population	Anvers		Brabant		Hainaut		Liège		Limbourg	
	Nombre de communes	Popu- lation	Nombre de communes	Popu- lation	Nombre de communes	Popu- lation	Nombre de communes	Popu- lation	Nombre de communes	Popu- lation
- 500 habitants	-	-	-	-	-	-	-	-	1	101
500 - < 1 000 habitants	-	-	-	-	-	-	-	-	-	-
1 000 - < 2 000 habitants	-	-	1	1 698	-	-	2	3 425	-	-
2 000 - < 3 000 habitants	1	2 144	1	2 840	1	2 536	15	37 377	-	-
3 000 - < 5 000 habitants	-	-	10	42 521	7	26 226	19	73 776	1	4 178
5 000 - < 10 000 habitants	20	156 752	36	269 263	23	164 984	24	177 600	15	114 480
10 000 - < 15 000 habitants	26	327 489	18	216 179	13	154 461	10	121 571	13	159 839
15 000 - < 20 000 habitants	10	173 333	10	176 003	8	138 567	5	86 402	3	50 791
20 000 - < 25 000 habitants	3	69 370	10	221 190	9	199 666	2	44 409	2	44 921
25 000 - < 50 000 habitants	14	494 173	17	581 764	3	102 489	4	119 624	7	210 454
50 000 - < 100 000 habitants	2	156 313	6	456 279	4	298 091	2	121 580	2	125 951
100 000 habitants et plus	1	194 073	2	252 962	1	221 911	1	220 183	-	-
<i>Total :</i>	<i>77</i>	<i>1 573 647</i>	<i>111</i>	<i>2 320 699</i>	<i>69</i>	<i>1 308 931</i>	<i>84</i>	<i>1 005 947</i>	<i>44</i>	<i>710 715</i>

Groupement des communes d'après l'importance de leur population	Luxembourg		Namur		Flandre orientale		Flandre occidentale		ROYAUME	
	Nombre de communes	Popu- lation	Nombre de communes	Popu- lation	Nombre de communes	Popu- lation	Nombre de communes	Popu- lation	Nombre de communes	Popu- lation
- 500 habitants	-	-	-	-	-	-	-	-	1	101
500 - < 1 000 habitants	-	-	-	-	-	-	-	-	-	-
1 000 - < 2 000 habitants	8	13 398	-	-	1	1 879	2	2 853	14	23 253
2 000 - < 3 000 habitants	8	19 993	5	13 604	-	-	1	2 332	32	80 826
3 000 - < 5 000 habitants	13	51 578	7	27 669	-	-	2	6 908	59	232 856
5 000 - < 10 000 habitants	10	64 150	14	93 224	20	144 266	22	173 700	184	1 358 419
10 000 - < 15 000 habitants	4	49 980	7	85 056	14	171 478	18	214 893	123	1 500 946
15 000 - < 20 000 habitants	-	-	2	34 661	13	223 887	7	128 516	58	1 012 160
20 000 - < 25 000 habitants	1	23 218	1	22 091	6	140 200	1	22 664	35	787 729
25 000 - < 50 000 habitants	-	-	1	27 464	8	259 309	7	209 829	61	2 005 106
50 000 - < 100 000 habitants	-	-	-	-	2	147 420	3	198 301	21	1 503 935
100 000 habitants et plus	-	-	1	100 712	1	241 695	1	118 243	8	1 349 779
<i>Total :</i>	<i>44</i>	<i>222 317</i>	<i>38</i>	<i>404 481</i>	<i>65</i>	<i>1 330 134</i>	<i>64</i>	<i>1 078 239</i>	<i>596</i>	<i>9 855 110</i>

6.- NOMBRE DES COMMUNES D'APRES LEUR POPULATION ET NOMBRE D'HABITANTS DE CES COMMUNES

Par région et pour le Royaume au 1er janvier 1980

Groupement des communes d'après l'importance de leur population	Région bruxelloise		Région flamande		Région wallonne dont → région de langue allemande				Royaume	
	Nombre de commu- nes	Popu- lation	Nombre de commu- nes	Popu- lation	Nombre de commu- nes	Popu- lation	Nombre de commu- nes	Popu- lation	Nombre de commu- nes	Popu- lation
- 500 habitants	-	-	1	101	-	-	-	-	1	101
500 - < 1 000 habitants	-	-	-	-	-	-	-	-	-	-
1 000 - < 2 000 habitants	-	-	4	6 430	10	16 823	-	-	14	23 253
2 000 - < 3 000 habitants	-	-	2	4 476	30	76 350	-	-	32	80 826
3 000 - < 5 000 habitants	-	-	7	29 120	52	203 736	(4)	17 612	59	232 856
5 000 - < 10 000 habitants	-	-	102	779 795	82	578 624	(4)	29 941	184	1 358 419
10 000 - < 15 000 habitants	-	-	87	1 067 475	36	433 471	-	-	123	1 500 946
15 000 - < 20 000 habitants	2	34 921	38	659 950	18	317 289	(1)	17 072	58	1 012 160
20 000 - < 25 000 habitants	3	68 307	16	359 442	16	359 980	-	-	35	787 729
25 000 - < 50 000 habitants	7	281 878	45	1 444 535	9	278 693	-	-	61	2 005 106
50 000 - < 100 000 habitants	5	370 647	10	713 617	6	419 671	-	-	21	1 503 935
100 000 habitants et plus	2	252 962	3	554 011	3	542 806	-	-	8	1 349 779
<i>Total</i>	<i>19</i>	<i>1 008 715</i>	<i>315</i>	<i>5 618 952</i>	<i>262</i>	<i>3 227 443</i>	<i>9</i>	<i>64 625</i>	<i>596</i>	<i>9 855 110</i>

7.- NOMBRE, SUPERFICIE, POPULATION ET DENSITE MOYENNES DES COMMUNES PAR REGION

	Région bruxelloise		Région flamande		Région wallonne		Royaume	
	1979	1980	1979	1980	1979	1980	1979	1980
Superficie (en km2) (1)	162	162	13 511	13 511	16 848	16 845	30 521	30 519
Nombre de communes	19	19	315	315	262	262	596	596
Superficie moyenne des com- munes (en km2) (1)	8,515	8,515	42,893	42,893	64,307	64,307	51,210	51,210
Population moyenne des communes	53 458	53 090	17 781	17 838	12 309	12 318	16 513	16 535
Densité moyenne (hab/km2) (2)	6 352	6 352	413	413	191	191	322	322

(1) Multiplier les données par 100 pour obtenir les superficies (totales ou moyennes) en ha.

(2) Diviser les données par 100 pour obtenir la densité par ha.

LA NATALITE EN 1977

1.- NAISSANCES D'APRES LE SEXE ET LE CARACTERE DE LEGITIMITE

DES NOUVEAU-NES, PAR PROVINCE - ANNEES 1972 - 1977

(Y COMPRIS LES ENFANTS NES VIVANTS, MAIS PRESENTES SANS VIE, NON COMPRIS LES MORT-NES)

P R O V I N C E S	ANNEES	GARCONS			FILLES			TOTAL DES NAISSANCES		
		LEGI- TIMES	ILLEGI- TIMES	TOTAL	LEGI- TIMES	ILLEGI- TIMES	TOTAL	LEGI- TIMES	ILLEGI- TIMES	TOTAL
		\$	\$	\$	\$	\$	\$	\$	\$	\$
ANVERS	1972	10400	255	10655	10043	212	10255	20443	467	20910
	1973	9837	247	10084	9165	224	9389	19002	471	19473
	1974	9280	234	9514	8762	210	8972	18042	444	18486
	1975	8871	219	9090	8628	229	8857	17499	448	17947
	1976	9183	213	9396	8571	232	8803	17754	445	18199
1977	9608	227	9835	9024	208	9232	18632	435	19067	
BRABANT	1972	14277	681	14958	13523	596	14119	27800	1277	29077
	1973	13715	591	14306	12786	533	13319	26501	1124	27625
	1974	12990	555	13545	12212	582	12794	25202	1137	26339
	1975	12667	565	13232	12006	584	12590	24673	1149	25822
	1976	12735	590	13325	12286	571	12857	25021	1161	26182
1977	13038	602	13640	12325	570	12895	25363	1172	26535	
HAINAUT	1972	9453	380	9833	9100	367	9467	18553	747	19300
	1973	9161	385	9546	8589	348	8937	17750	733	18483
	1974	8587	347	8934	7964	365	8329	16551	712	17263
	1975	8183	316	8499	7733	348	8081	15916	664	16580
	1976	7796	377	8173	7489	343	7832	15285	720	16005
1977	7741	380	8121	7446	334	7780	15187	714	15901	
LIEGE	1972	6682	285	6967	6323	303	6626	13005	588	13593
	1973	6374	283	6657	6214	276	6490	12588	559	13147
	1974	6189	269	6458	5831	279	6110	12020	548	12568
	1975	6036	253	6289	5730	234	5964	11766	487	12253
	1976	6084	275	6359	5641	246	5887	11725	521	12246
1977	5752	241	5993	5243	243	5486	10995	484	11479	
LIMBOURG	1972	5469	81	5550	5135	61	5196	10604	142	10746
	1973	5005	58	5063	4978	65	5043	9983	123	10106
	1974	5107	63	5170	4807	67	4874	9914	130	10044
	1975	4991	69	5060	4551	67	4618	9542	136	9678
	1976	5293	56	5349	4942	58	5000	10235	114	10349
1977	5382	62	5444	5144	65	5209	10526	127	10653	
LUXEMBOURG	1972	1538	47	1585	1442	39	1481	2980	86	3066
	1973	1509	46	1555	1435	36	1471	2944	82	3026
	1974	1506	45	1551	1398	25	1423	2904	70	2974
	1975	1454	45	1499	1380	45	1425	2834	90	2924
	1976	1426	28	1454	1340	32	1372	2766	60	2826
1977	1386	34	1420	1434	41	1475	2820	75	2895	
NAMUR	1972	2831	93	2924	2718	85	2803	5549	178	5727
	1973	2678	95	2773	2563	79	2642	5241	174	5415
	1974	2572	88	2660	2433	100	2533	5005	188	5193
	1975	2514	113	2627	2369	88	2457	4883	201	5084
	1976	2556	92	2648	2400	100	2500	4956	192	5148
1977	2554	80	2634	2414	91	2505	4968	171	5139	
FLANDRE ORIENTALE	1972	9398	176	9574	8733	168	8901	18131	344	18475
	1973	8864	180	9044	8403	184	8587	17267	364	17631
	1974	8451	166	8617	8082	151	8233	16533	317	16850
	1975	8169	155	8324	7604	147	7751	15773	302	16075
	1976	8353	196	8549	7892	159	8051	16245	355	16600
1977	8189	175	8364	7915	190	8105	16104	365	16469	
FLANDRE OCCIDENTALE	1972	7824	144	7968	7304	138	7442	15128	282	15410
	1973	7429	119	7548	6840	130	6970	14269	249	14518
	1974	7031	115	7146	6695	116	6811	13726	231	13957
	1975	6820	134	6954	6257	119	6376	13077	253	13330
	1976	6862	113	6975	6408	96	6504	13270	209	13479
1977	6896	108	7004	6595	115	6710	13491	223	13714	
LE ROYAUME	1972	67872	2142	70014	64321	1969	66290	132193	4111	136304
	1973	64572	2004	66576	60973	1875	62848	125545	3879	129424
	1974	61713	1882	63595	58184	1895	60079	119897	3777	123674
	1975	59705	1869	61574	56258	1861	58119	115963	3730	119693
	1976	60288	1940	62228	56969	1837	58806	117257	3777	121034
1977	60546	1909	62455	57540	1857	59397	118086	3766	121852	

2.- NAISSANCES D'APRES LA VITALITE ET LE CARACTERE DE LEGITIMITE DES NOUVEAU-NES, PAR PROVINCE ET POUR LE ROYAUME - ANNEES 1972 A 1977

A.- Chiffres absolus

Provinces	Années	NAISSANCES VIVANTES									MORT-NES (1)		
		Présentés vivants			Présentés sans vie(1)			Total			légi- times	illégi- times	Total
		légi- times	illégi- times	Total	légi- times	illégi- times	Total	légi- times	illégi- times	Total			
Anvers	1972	20 284	457	20 741	159	10	169	20 443	467	20 910	186	7	193
	1973	18 859	462	19 321	143	9	152	19 002	471	19 473	164	8	172
	1974	17 900	441	18 341	142	3	145	18 042	444	18 486	162	6	168
	1975	17 391	443	17 834	108	5	113	17 499	448	17 947	158	6	164
	1976	17 655	439	18 094	99	6	105	17 754	445	18 199	156	5	161
	1977	18 521	432	18 953	111	3	114	18 632	435	19 067	153	3	156
Brabant	1972	27 631	1 261	28 892	169	16	185	27 800	1 277	29 077	288	22	310
	1973	26 353	1 115	27 468	148	9	157	26 501	1 124	27 625	284	22	306
	1974	25 074	1 129	26 203	128	8	136	25 202	1 137	26 339	239	12	251
	1975	24 550	1 141	25 691	123	8	131	24 673	1 149	25 822	239	13	252
	1976	24 914	1 157	26 071	107	4	111	25 021	1 161	26 182	203	14	217
	1977	25 265	1 168	26 433	98	4	102	25 363	1 172	26 535	192	13	205
Hainaut	1972	18 392	736	19 128	161	11	172	18 553	747	19 300	218	10	228
	1973	17 632	725	18 357	118	8	126	17 750	733	18 483	207	9	216
	1974	16 415	700	17 115	136	12	148	16 551	712	17 263	196	16	212
	1975	15 806	654	16 460	110	10	120	15 916	664	16 580	205	6	211
	1976	15 206	716	15 922	79	4	83	15 285	720	16 005	146	9	155
	1977	15 123	710	15 833	64	4	68	15 187	714	15 901	148	7	155
Liège	1972	12 928	582	13 510	77	6	83	13 005	588	13 593	152	15	167
	1973	12 515	551	13 066	73	8	81	12 588	559	13 147	158	14	172
	1974	11 954	543	12 497	66	5	71	12 020	548	12 568	109	15	124
	1975	11 703	483	12 186	63	4	67	11 766	487	12 253	116	10	126
	1976	11 677	520	12 197	48	1	49	11 725	521	12 246	117	7	124
	1977	10 951	483	11 434	44	1	45	10 995	484	11 479	98	8	106
Limbourg	1972	10 516	140	10 656	88	2	90	10 604	142	10 746	101	2	103
	1973	9 921	121	10 042	62	2	64	9 983	123	10 106	114	1	115
	1974	9 842	130	9 972	72	-	72	9 914	130	10 044	121	-	121
	1975	9 473	135	9 608	69	1	70	9 542	136	9 678	91	2	93
	1976	10 163	111	10 274	72	3	75	10 235	114	10 349	95	2	97
	1977	10 483	127	10 610	43	-	43	10 526	127	10 653	91	2	93
Luxembourg	1972	2 959	82	3 041	21	4	25	2 980	86	3 066	32	2	34
	1973	2 917	82	2 999	27	-	27	2 944	82	3 026	31	1	32
	1974	2 881	66	2 947	23	4	27	2 904	70	2 974	28	1	29
	1975	2 812	89	2 901	22	1	23	2 834	90	2 924	26	-	26
	1976	2 746	60	2 806	20	-	20	2 766	60	2 826	21	2	23
	1977	2 806	73	2 879	14	2	16	2 820	75	2 895	27	2	29
Namur	1972	5 505	176	5 681	44	2	46	5 549	178	5 727	61	3	64
	1973	5 198	173	5 371	43	1	44	5 241	174	5 415	69	3	72
	1974	4 963	185	5 148	42	3	45	5 005	188	5 193	65	1	66
	1975	4 857	198	5 055	26	3	29	4 883	201	5 084	59	2	61
	1976	4 936	191	5 127	20	1	21	4 956	192	5 148	49	3	52
	1977	4 949	171	5 120	19	-	19	4 968	171	5 139	46	3	49
Flandre Orientale	1972	18 007	339	18 346	124	5	129	18 131	344	18 475	206	8	214
	1973	17 170	359	17 529	97	5	102	17 267	364	17 631	170	4	174
	1974	16 425	314	16 739	108	3	111	16 533	317	16 850	162	7	169
	1975	15 675	300	15 975	98	2	100	15 773	302	16 075	168	3	171
	1976	16 157	352	16 509	88	3	91	16 245	355	16 600	136	5	141
	1977	16 031	363	16 394	73	2	75	16 104	365	16 469	136	2	138
Flandre Occidentale	1972	15 038	275	15 313	90	7	97	15 128	282	15 410	155	3	158
	1973	14 198	247	14 445	71	2	73	14 269	249	14 518	132	1	133
	1974	13 644	229	13 873	82	2	84	13 726	231	13 957	130	6	136
	1975	13 010	248	13 258	67	5	72	13 077	253	13 330	121	2	123
	1976	13 203	207	13 410	67	2	69	13 270	209	13 479	113	5	118
	1977	13 423	220	13 643	68	3	71	13 491	223	13 714	110	1	111
Le Royaume	1972	131 260	4 048	135 308	933	63	996	132 193	4 111	136 304	1 399	72	1 471
	1973	124 763	3 835	128 598	782	44	826	125 545	3 879	129 424	1 329	63	1 392
	1974	119 098	3 737	122 835	799	40	839	119 897	3 777	123 674	1 212	64	1 276
	1975	115 277	3 691	118 968	686	39	725	115 963	3 730	119 693	1 183	44	1 227
	1976	118 657	3 753	120 410	600	24	624	117 257	3 777	121 034	1 036	52	1 088
	1977	117 552	3 747	121 299	534	19	553	118 086	3 766	121 852	1 001	41	1 042

(1) Chiffres provisoires pour l'année 1977.

B.- Pourcentages

Provinces	Années	NAISSANCES VIVANTES									MORT-NÉS (1)		
		Présentés vivants			Présentés sans vie(1)			Total			légi- times	illé- gitimes	Total
		légi- times	illé- gitimes	Total	légi- times	illé- gitimes	Total	légi- times	illé- gitimes	Total			
Anvers	1972	97,80	2,20	100,00	94,08	5,92	100,00	97,77	2,23	100,00	96,37	3,63	100,00
	1973	97,61	2,39	100,00	94,08	5,92	100,00	97,58	2,42	100,00	95,35	4,65	100,00
	1974	97,60	2,40	100,00	97,93	2,07	100,00	97,60	2,40	100,00	96,43	3,57	100,00
	1975	97,52	2,48	100,00	95,58	4,42	100,00	97,50	2,50	100,00	96,34	3,66	100,00
	1976	97,57	2,43	100,00	94,29	5,71	100,00	97,55	2,45	100,00	96,89	3,11	100,00
	1977	97,72	2,28	100,00	97,37	2,63	100,00	97,72	2,28	100,00	98,08	1,92	100,00
Brabant	1972	95,64	4,36	100,00	91,35	8,65	100,00	95,61	4,39	100,00	92,90	7,10	100,00
	1973	95,94	4,06	100,00	94,27	5,73	100,00	95,93	4,07	100,00	92,81	7,19	100,00
	1974	95,69	4,31	100,00	94,12	5,88	100,00	95,68	4,32	100,00	95,22	4,78	100,00
	1975	95,56	4,44	100,00	93,89	6,11	100,00	95,55	4,45	100,00	94,84	5,16	100,00
	1976	95,56	4,44	100,00	96,40	3,60	100,00	95,57	4,43	100,00	93,55	6,45	100,00
	1977	95,58	4,42	100,00	96,08	3,92	100,00	95,58	4,42	100,00	93,66	6,34	100,00
Hainaut	1972	96,15	3,85	100,00	93,60	6,40	100,00	96,13	3,87	100,00	95,61	4,39	100,00
	1973	96,05	3,95	100,00	93,65	6,35	100,00	96,03	3,97	100,00	95,83	4,17	100,00
	1974	95,91	4,09	100,00	91,89	8,11	100,00	95,88	4,12	100,00	92,45	7,55	100,00
	1975	96,03	3,97	100,00	91,67	8,33	100,00	96,00	4,00	100,00	97,16	2,84	100,00
	1976	95,50	4,50	100,00	95,18	4,82	100,00	95,50	4,50	100,00	94,19	5,81	100,00
	1977	95,52	4,48	100,00	94,12	5,88	100,00	95,51	4,49	100,00	95,48	4,52	100,00
Liège	1972	95,69	4,31	100,00	92,77	7,23	100,00	95,67	4,33	100,00	91,02	8,98	100,00
	1973	95,78	4,22	100,00	90,12	9,88	100,00	95,75	4,25	100,00	91,86	8,14	100,00
	1974	95,65	4,35	100,00	92,96	7,04	100,00	95,64	4,36	100,00	87,90	12,10	100,00
	1975	96,04	3,96	100,00	94,03	5,97	100,00	96,03	3,97	100,00	92,06	7,94	100,00
	1976	95,74	4,26	100,00	97,96	2,04	100,00	95,75	4,25	100,00	94,35	5,65	100,00
	1977	95,78	4,22	100,00	97,78	2,22	100,00	95,78	4,22	100,00	92,45	7,55	100,00
Limbourg	1972	98,69	1,31	100,00	97,38	2,22	100,00	98,68	1,32	100,00	98,06	1,94	100,00
	1973	98,80	1,20	100,00	96,87	3,13	100,00	98,78	1,22	100,00	99,13	0,87	100,00
	1974	98,70	1,30	100,00	100,00	-	100,00	98,71	1,29	100,00	100,00	-	100,00
	1975	98,59	1,41	100,00	98,57	1,43	100,00	98,59	1,41	100,00	97,85	2,15	100,00
	1976	98,92	1,08	100,00	96,00	4,00	100,00	98,90	1,10	100,00	97,94	2,06	100,00
	1977	98,80	1,20	100,00	100,00	-	100,00	98,81	1,19	100,00	97,85	2,15	100,00
Luxembourg	1972	97,30	2,70	100,00	84,00	16,00	100,00	97,20	2,80	100,00	94,12	5,88	100,00
	1973	97,27	2,73	100,00	100,00	-	100,00	97,29	2,71	100,00	96,87	3,13	100,00
	1974	97,76	2,24	100,00	85,19	14,81	100,00	97,65	2,35	100,00	96,55	3,45	100,00
	1975	96,93	3,07	100,00	95,65	4,35	100,00	96,92	3,08	100,00	100,00	-	100,00
	1976	97,86	2,14	100,00	100,00	-	100,00	97,88	2,12	100,00	91,30	8,70	100,00
	1977	97,46	2,54	100,00	87,50	12,50	100,00	97,41	2,59	100,00	93,10	6,90	100,00
Namur	1972	96,90	3,10	100,00	95,65	4,35	100,00	96,89	3,11	100,00	95,31	4,69	100,00
	1973	96,78	3,22	100,00	97,73	2,27	100,00	96,79	3,21	100,00	95,83	4,17	100,00
	1974	96,41	3,59	100,00	93,33	6,67	100,00	96,38	3,62	100,00	98,48	1,52	100,00
	1975	96,08	3,92	100,00	89,66	10,34	100,00	96,05	3,95	100,00	96,72	3,28	100,00
	1976	96,27	3,73	100,00	95,24	4,76	100,00	96,27	3,73	100,00	94,23	5,77	100,00
	1977	96,66	3,34	100,00	100,00	-	100,00	96,67	3,33	100,00	93,88	6,12	100,00
Flandre orient.	1972	98,15	1,85	100,00	96,12	3,88	100,00	98,14	1,86	100,00	96,26	3,74	100,00
	1973	97,95	2,05	100,00	95,10	4,90	100,00	97,94	2,06	100,00	97,70	2,30	100,00
	1974	98,12	1,88	100,00	97,30	2,70	100,00	98,12	1,88	100,00	95,86	4,14	100,00
	1975	98,12	1,88	100,00	98,00	2,00	100,00	98,12	1,88	100,00	98,25	1,75	100,00
	1976	97,87	2,13	100,00	96,70	3,30	100,00	97,86	2,14	100,00	96,45	3,55	100,00
	1977	97,79	2,21	100,00	97,34	2,66	100,00	97,78	2,22	100,00	98,55	1,45	100,00
Flandre occident.	1972	98,20	1,80	100,00	92,78	7,22	100,00	98,17	1,83	100,00	98,10	1,90	100,00
	1973	98,29	1,71	100,00	97,26	2,74	100,00	98,28	1,72	100,00	99,25	0,75	100,00
	1974	98,35	1,65	100,00	97,62	2,38	100,00	98,34	1,66	100,00	95,59	4,41	100,00
	1975	98,13	1,87	100,00	93,06	6,94	100,00	98,10	1,90	100,00	98,37	1,63	100,00
	1976	98,46	1,54	100,00	97,10	2,90	100,00	98,45	1,55	100,00	95,76	4,24	100,00
	1977	98,39	1,61	100,00	95,77	4,23	100,00	98,37	1,63	100,00	99,10	0,90	100,00
Le Royaume	1972	97,01	2,99	100,00	93,67	6,33	100,00	96,98	3,02	100,00	95,11	4,89	100,00
	1973	97,02	2,98	100,00	94,67	5,33	100,00	97,00	3,00	100,00	95,47	4,53	100,00
	1974	96,96	3,04	100,00	95,23	4,77	100,00	96,95	3,05	100,00	94,98	5,02	100,00
	1975	96,90	3,10	100,00	94,62	5,38	100,00	96,88	3,12	100,00	96,41	3,59	100,00
	1976	96,88	3,12	100,00	96,15	3,85	100,00	96,88	3,12	100,00	95,22	4,78	100,00
	1977	96,91	3,09	100,00	96,56	3,44	100,00	96,91	3,09	100,00	96,07	3,93	100,00

(1) Chiffres provisoires pour l'année 1977.

3.- NAISSANCES D'APRES LE SEXE ET LA VITALITE DES NOUVEAU-NES PAR PROVINCE ET POUR LE ROYAUME - ANNEES 1972 A 1977

A.- Chiffres absolus

Provinces	Années	NES VIVANTS									MORT-NES (1)			NES VIVANTS ET MORT-NES		
		Présentés vivants			Présentés sans vie(1)			Total			Garçons	Filles	Total	Garçons	Filles	Total
		Garçons	Filles	Total	Garçons	Filles	Total	Garçons	Filles	Total						
Anvers	1972	10 556	10 185	20 741	99	70	169	10 655	10 255	20 910	98	95	193	10 753	10 350	21 103
	1973	9 992	9 329	19 321	92	60	152	10 084	9 389	19 473	79	93	172	10 163	9 482	19 645
	1974	9 437	8 904	18 341	77	68	145	9 514	8 972	18 486	100	68	168	9 614	9 040	18 654
	1975	9 023	8 811	17 834	67	46	113	9 090	8 857	17 947	93	71	164	9 183	8 928	18 111
	1976	9 330	8 764	18 094	66	39	105	9 396	8 803	18 199	94	67	161	9 490	8 870	18 360
	1977	9 764	9 189	18 953	71	43	114	9 835	9 232	19 067	84	72	156	9 919	9 304	19 223
Brabant	1972	14 852	14 040	28 892	106	79	185	14 958	14 119	29 077	170	140	310	15 128	14 259	29 387
	1973	14 212	13 256	27 468	94	63	157	14 306	13 319	27 625	164	142	306	14 470	13 461	27 931
	1974	13 468	12 735	26 203	77	59	136	13 545	12 794	26 339	132	119	251	13 677	12 913	26 590
	1975	13 159	12 532	25 691	73	58	131	13 232	12 590	25 822	143	109	252	13 375	12 699	26 074
	1976	13 260	12 811	26 071	65	46	111	13 325	12 857	26 182	99	118	217	13 424	12 975	26 399
	1977	13 578	12 855	26 433	62	40	102	13 640	12 895	26 535	102	103	205	13 742	12 998	26 740
Hainaut	1972	9 740	9 388	19 128	93	79	172	9 833	9 467	19 300	114	114	228	9 947	9 581	19 528
	1973	9 481	8 876	18 357	65	61	126	9 546	8 937	18 483	107	109	216	9 653	9 046	18 699
	1974	8 834	8 281	17 115	100	48	148	8 934	8 329	17 263	115	97	212	9 049	8 426	17 475
	1975	8 429	8 031	16 460	70	50	120	8 499	8 081	16 580	119	92	211	8 618	8 173	16 791
	1976	8 124	7 798	15 922	49	34	83	8 173	7 832	16 005	88	67	155	8 261	7 899	16 160
	1977	8 083	7 750	15 833	38	30	68	8 121	7 780	15 901	76	79	155	8 197	7 859	16 056
Liège	1972	6 918	6 592	13 510	49	34	83	6 967	6 626	13 593	92	75	167	7 059	6 701	13 760
	1973	6 616	6 450	13 066	41	40	81	6 657	6 490	13 147	104	68	172	6 761	6 558	13 319
	1974	6 416	6 081	12 497	42	29	71	6 458	6 110	12 568	59	65	124	6 517	6 175	12 692
	1975	6 248	5 938	12 186	41	26	67	6 289	5 964	12 253	76	50	126	6 365	6 014	12 379
	1976	6 330	5 867	12 197	29	20	49	6 359	5 887	12 246	70	54	124	6 429	5 941	12 370
	1977	5 966	5 468	11 434	27	18	45	5 993	5 486	11 479	56	50	106	6 049	5 536	11 585
Limbourg	1972	5 499	5 157	10 656	51	39	90	5 550	5 196	10 746	57	46	103	5 607	5 242	10 849
	1973	5 024	5 018	10 042	39	25	64	5 063	5 043	10 106	55	60	115	5 118	5 103	10 221
	1974	5 127	4 845	9 972	43	29	72	5 170	4 874	10 044	63	58	121	5 233	4 932	10 165
	1975	5 021	4 587	9 608	39	31	70	5 060	4 618	9 678	50	43	93	5 110	4 661	9 771
	1976	5 301	4 973	10 274	48	27	75	5 349	5 000	10 349	59	38	97	5 408	5 038	10 446
	1977	5 416	5 194	10 610	28	15	43	5 444	5 209	10 653	46	47	93	5 490	5 256	10 746
Luxembourg	1972	1 569	1 472	3 041	16	9	25	1 585	1 481	3 066	21	13	34	1 606	1 494	3 100
	1973	1 538	1 461	2 999	17	10	27	1 555	1 471	3 026	15	17	32	1 570	1 488	3 058
	1974	1 540	1 407	2 947	11	16	27	1 551	1 423	2 974	14	15	29	1 565	1 438	3 003
	1975	1 489	1 412	2 901	10	13	23	1 499	1 425	2 924	14	12	26	1 513	1 437	2 950
	1976	1 440	1 366	2 806	14	6	20	1 454	1 372	2 826	8	15	23	1 462	1 387	2 849
	1977	1 412	1 467	2 879	8	8	16	1 420	1 475	2 895	20	9	29	1 440	1 484	2 924
Namur	1972	2 899	2 782	5 681	25	21	46	2 924	2 803	5 727	31	33	64	2 955	2 836	5 791
	1973	2 749	2 622	5 371	24	20	44	2 773	2 642	5 415	39	33	72	2 812	2 675	5 487
	1974	2 628	2 520	5 148	32	13	45	2 660	2 533	5 193	36	30	66	2 696	2 563	5 259
	1975	2 607	2 448	5 055	20	9	29	2 627	2 457	5 084	35	26	61	2 662	2 483	5 145
	1976	2 634	2 493	5 127	14	7	21	2 648	2 500	5 148	34	18	52	2 682	2 518	5 200
	1977	2 623	2 497	5 120	11	8	19	2 634	2 505	5 139	18	31	49	2 652	2 536	5 188
Flandre orientale	1972	9 503	8 843	18 346	71	58	129	9 574	8 901	18 475	111	103	214	9 685	9 004	18 689
	1973	8 982	8 547	17 529	62	40	102	9 044	8 587	17 631	84	90	174	9 128	8 677	17 805
	1974	8 547	8 192	16 739	70	41	111	8 617	8 233	16 850	83	86	169	8 700	8 319	17 019
	1975	8 272	7 703	15 975	52	48	100	8 324	7 751	16 075	82	89	171	8 406	7 840	16 246
	1976	8 498	8 011	16 509	51	40	91	8 549	8 051	16 600	76	65	141	8 625	8 116	16 741
	1977	8 318	8 076	16 394	46	29	75	8 364	8 105	16 469	76	62	138	8 440	8 167	16 607
Flandre occidentale	1972	7 912	7 401	15 313	56	41	97	7 968	7 442	15 410	85	73	158	8 053	7 515	15 568
	1973	7 497	6 948	14 445	51	22	73	7 548	6 970	14 518	73	60	133	7 621	7 030	14 651
	1974	7 096	6 777	13 873	50	34	84	7 146	6 811	13 957	61	75	136	7 207	6 886	14 093
	1975	6 915	6 343	13 258	39	33	72	6 954	6 376	13 330	66	57	123	7 020	6 433	13 453
	1976	6 931	6 479	13 410	44	25	69	6 975	6 504	13 479	63	55	118	7 038	6 559	13 597
	1977	6 960	6 683	13 643	44	27	71	7 004	6 710	13 714	59	52	111	7 063	6 752	13 825
Le Royaume	1972	69 448	65 860	135 308	566	430	996	70 014	66 290	136 304	779	692	1 471	70 793	66 982	137 775
	1973	66 091	62 507	128 598	485	341	826	66 576	62 848	129 424	720	672	1 392	67 296	63 530	130 816
	1974	63 093	59 742	122 835	502	337	839	63 595	60 079	123 674	663	613	1 276	64 258	60 692	124 950
	1975	61 163	57 805	118 968	411	314	725	61 574	58 119	119 693	678	549	1 227	62 252	58 668	120 920
	1976	61 848	58 562	120 410	380	244	624	62 228	58 806	121 034	591	497	1 088	62 819	59 303	122 122
	1977	62 120	59 179	121 299	335	218	553	62 455	59 397	121 852	537	505	1 042	62 992	59 902	122 894

(1) Chiffres provisoires pour l'année 1977.

3.- (suite)

B.- Taux de natalité pour 1 000 habitants

Provinces	Années	NES VIVANTS									MORT-NES (1)			NES VIVANTS et MORT-NES		
		Présentés vivants			Présentés sans vie (1)			Total			Garçons	Filles	Total	Garçons	Filles	Total
		Garçons	Filles	Total	Garçons	Filles	Total	Garçons	Filles	Total						
Anvers	1972	6,83	6,59	13,41	0,06	0,05	0,11	6,89	6,63	13,52	0,06	0,06	0,12	6,95	6,69	13,65
	1973	6,44	6,02	12,46	0,06	0,04	0,09	6,50	6,06	12,56	0,05	0,06	0,11	6,55	6,11	12,67
	1974	6,07	5,73	11,79	0,05	0,04	0,09	6,12	5,77	11,89	0,06	0,04	0,11	6,18	5,81	11,99
	1975	5,79	5,65	11,44	0,04	0,03	0,07	5,83	5,68	11,51	0,06	0,05	0,11	5,89	5,73	11,62
	1976	5,97	5,61	11,58	0,04	0,02	0,07	6,01	5,63	11,65	0,06	0,04	0,10	6,07	5,68	11,75
	1977	6,23	5,86	12,09	0,04	0,03	0,07	6,27	5,89	12,16	0,05	0,05	0,10	6,33	5,94	12,26
Brabant	1972	6,76	6,39	13,14	0,05	0,04	0,08	6,80	6,42	13,23	0,08	0,06	0,14	6,88	6,49	13,37
	1973	6,44	6,01	12,45	0,04	0,03	0,07	6,48	6,04	12,52	0,07	0,06	0,14	6,56	6,10	12,66
	1974	6,09	5,76	11,85	0,03	0,03	0,06	6,12	5,79	11,91	0,06	0,06	0,11	6,18	5,84	12,02
	1975	5,93	5,64	11,57	0,03	0,03	0,06	5,96	5,67	11,63	0,06	0,05	0,11	6,02	5,72	11,74
	1976	5,96	5,76	11,72	0,03	0,02	0,05	5,99	5,78	11,78	0,04	0,05	0,10	6,03	5,83	11,87
	1977	6,12	5,80	11,92	0,03	0,02	0,05	6,15	5,81	11,96	0,05	0,05	0,09	6,20	5,86	12,06
Hainaut	1972	7,38	7,11	14,49	0,07	0,06	0,13	7,45	7,17	14,62	0,09	0,09	0,17	7,53	7,26	14,79
	1973	7,18	6,72	13,89	0,05	0,05	0,10	7,22	6,76	13,99	0,08	0,08	0,16	7,31	6,85	14,15
	1974	6,68	6,26	12,94	0,08	0,04	0,11	6,75	6,30	13,05	0,09	0,07	0,16	6,84	6,37	13,21
	1975	6,38	6,08	12,45	0,05	0,04	0,09	6,43	6,11	12,54	0,09	0,07	0,16	6,52	6,18	12,70
	1976	6,16	5,92	12,08	0,04	0,03	0,06	6,20	5,94	12,14	0,07	0,05	0,12	6,27	5,99	12,26
	1977	6,13	5,88	12,01	0,03	0,02	0,05	6,16	5,90	12,07	0,06	0,06	0,12	6,22	5,96	12,18
Liège	1972	6,83	6,50	13,33	0,05	0,03	0,08	6,87	6,54	13,41	0,09	0,07	0,16	6,96	6,61	13,58
	1973	6,51	6,35	12,86	0,04	0,04	0,08	6,55	6,39	12,94	0,10	0,07	0,17	6,65	6,45	13,10
	1974	6,29	5,96	12,26	0,04	0,03	0,07	6,33	5,99	12,33	0,06	0,06	0,12	6,39	6,06	12,45
	1975	6,13	5,83	11,96	0,04	0,03	0,07	6,17	5,85	12,02	0,07	0,05	0,12	6,24	5,90	12,15
	1976	6,23	5,77	12,00	0,03	0,02	0,05	6,26	5,79	12,05	0,07	0,05	0,12	6,32	5,84	12,17
	1977	5,91	5,41	11,32	0,03	0,02	0,04	5,93	5,43	11,36	0,05	0,05	0,10	5,99	5,48	11,47
Limbourg	1972	8,26	7,74	16,00	0,08	0,06	0,14	8,33	7,80	16,13	0,09	0,07	0,15	8,42	7,87	16,29
	1973	7,48	7,47	14,94	0,06	0,04	0,10	7,53	7,50	15,04	0,08	0,09	0,17	7,62	7,59	15,21
	1974	7,56	7,14	14,70	0,06	0,04	0,11	7,62	7,18	14,80	0,09	0,09	0,18	7,71	7,27	14,98
	1975	7,32	6,69	14,01	0,06	0,05	0,10	7,38	6,74	14,12	0,07	0,06	0,14	7,45	6,80	14,25
	1976	7,66	7,19	14,84	0,07	0,04	0,11	7,73	7,22	14,95	0,09	0,05	0,14	7,81	7,28	15,09
	1977	7,82	7,50	15,33	0,04	0,02	0,06	7,86	7,53	15,39	0,07	0,07	0,13	7,93	7,59	15,53
Luxembourg	1972	7,21	6,76	13,97	0,07	0,04	0,11	7,28	6,80	14,08	0,10	0,06	0,16	7,38	6,86	14,24
	1973	7,05	6,70	13,75	0,08	0,05	0,12	7,19	6,74	13,87	0,07	0,08	0,15	7,20	6,82	14,02
	1974	7,03	6,42	13,45	0,05	0,07	0,12	7,08	6,49	13,57	0,06	0,07	0,13	7,14	6,56	13,71
	1975	6,78	6,43	13,21	0,05	0,06	0,10	6,82	6,49	13,31	0,06	0,05	0,12	6,89	6,54	13,43
	1976	6,55	6,22	12,77	0,06	0,03	0,09	6,62	6,24	12,86	0,04	0,07	0,10	6,65	6,31	12,96
	1977	6,41	6,66	13,07	0,04	0,04	0,07	6,45	6,70	13,14	0,09	0,04	0,13	6,54	6,74	13,28
Namur	1972	7,55	7,24	14,79	0,07	0,05	0,12	7,61	7,30	14,91	0,08	0,09	0,17	7,69	7,38	15,08
	1973	7,13	6,80	13,93	0,06	0,05	0,11	7,19	6,85	14,04	0,10	0,08	0,19	7,29	6,94	14,23
	1974	6,76	6,49	13,25	0,08	0,03	0,12	6,85	6,52	13,37	0,09	0,08	0,17	6,94	6,60	13,54
	1975	6,68	6,27	12,95	0,05	0,02	0,07	6,73	6,29	13,02	0,09	0,07	0,16	6,82	6,36	13,18
	1976	6,72	6,36	13,07	0,04	0,02	0,05	6,75	6,38	13,13	0,09	0,05	0,13	6,84	6,42	13,26
	1977	6,58	6,26	12,83	0,03	0,02	0,05	6,60	6,28	12,88	0,04	0,08	0,12	6,65	6,34	13,01
Flandre orientale	1972	7,21	6,71	13,92	0,05	0,04	0,10	7,26	6,75	14,02	0,08	0,08	0,15	7,35	6,83	14,18
	1973	6,80	6,47	13,28	0,05	0,03	0,08	6,85	6,51	13,36	0,06	0,07	0,13	6,91	6,57	13,49
	1974	6,46	6,19	12,65	0,05	0,03	0,08	6,51	6,22	12,73	0,06	0,06	0,13	6,57	6,29	12,86
	1975	6,24	5,81	12,05	0,04	0,04	0,08	6,28	5,85	12,13	0,06	0,07	0,13	6,34	5,92	12,26
	1976	6,41	6,05	12,46	0,04	0,03	0,07	6,45	6,08	12,53	0,06	0,05	0,11	6,51	6,12	12,63
	1977	6,28	6,09	12,37	0,03	0,02	0,06	6,31	6,11	12,43	0,06	0,05	0,10	6,37	6,36	12,53
Flandre occidentale	1972	7,44	6,96	14,40	0,05	0,04	0,09	7,50	7,00	14,50	0,08	0,07	0,15	7,58	7,07	14,65
	1973	7,03	6,51	13,54	0,05	0,02	0,07	7,08	6,54	13,61	0,07	0,06	0,12	7,15	6,59	13,74
	1974	6,63	6,33	12,97	0,05	0,03	0,08	6,68	6,37	13,05	0,06	0,07	0,13	6,74	6,44	13,17
	1975	6,45	5,92	12,37	0,04	0,03	0,07	6,49	5,95	12,44	0,06	0,05	0,11	6,55	6,00	12,55
	1976	6,46	6,04	12,49	0,04	0,02	0,06	6,50	6,06	12,56	0,06	0,05	0,11	6,56	6,11	12,67
	1977	6,48	6,23	12,71	0,04	0,02	0,07	6,52	6,25	12,78	0,05	0,05	0,10	6,58	6,30	12,88
Le Royaume	1972	7,14	6,77	13,91	0,06	0,04	0,10	7,20	6,82	14,01	0,08	0,07	0,15	7,28	6,89	14,16
	1973	6,77	6,41	13,18	0,05	0,03	0,08	6,82	6,44	13,27	0,07	0,07	0,14	6,90	6,51	13,41
	1974	6,45	6,10	12,55	0,05	0,03	0,09	6,50	6,14	12,63	0,07	0,06	0,13	6,56	6,20	12,77
	1975	6,23	5,89	12,12	0,04	0,03	0,07	6,27	5,92	12,20	0,07	0,06	0,13	6,34	5,98	12,32
	1976	6,30	5,96	12,26	0,04	0,02	0,06	6,33	5,99	12,32	0,06	0,05	0,11	6,39	6,04	12,43
	1977	6,32	6,02	12,35	0,03	0,02	0,06	6,36	6,05	12,40	0,05	0,05	0,11	6,41	6,10	12,51

(1) Chiffres provisoires pour l'année 1977

3.- NAISSANCES PAR REGION D'APRES LE SEXE ET LA VITALITE DES NOUVEAU-NES - ANNEES 1967 A 1977

C.- Chiffres absolus

Années	NES VIVANTS									MORT-NES (1)			NES VIVANTS ET MORT-NES		
	Présentés vivants			Présentés sans vie(1)			Total			Garçons	Filles	Total	Garçons	Filles	Total
	Garçons	Filles	Total	Garçons	Filles	Total	Garçons	Filles	Total						
Région bruxelloise															
1967	7 585	7 075	14 660	67	32	99	7 652	7 107	14 759	101	69	170	7 753	7 176	14 929
1968	7 440	6 849	14 289	55	27	82	7 495	6 876	14 371	95	70	165	7 590	6 946	14 536
1969	7 189	6 933	14 122	52	27	79	7 241	6 960	14 201	98	84	182	7 339	7 044	14 383
1970	7 481	7 137	14 618	42	34	76	7 523	7 171	14 694	101	65	166	7 624	7 236	14 860
1971	7 433	7 010	14 443	58	39	97	7 491	7 049	14 540	78	68	146	7 569	7 117	14 686
1972	7 225	6 959	14 184	42	38	80	7 267	6 997	14 264	99	87	186	7 366	7 084	14 450
1973	6 853	6 576	13 429	44	31	75	6 897	6 607	13 504	86	72	158	6 973	6 679	13 652
1974	6 426	6 182	12 608	40	28	68	6 466	6 210	12 676	72	61	133	6 538	6 271	12 809
1975	6 332	6 034	12 366	38	21	59	6 370	6 055	12 425	83	64	147	6 453	6 119	12 572
1976	6 263	6 120	12 383	20	15	35	6 283	6 135	12 418	51	68	119	6 334	6 203	12 537
1977	6 388	6 019	12 407	31	21	52	6 419	6 040	12 459	5	46	102	6 475	6 086	12 561
Région flamande															
1967	44 272	41 627	85 899	351	242	593	44 623	41 869	86 492	573	468	1 041	45 196	42 337	87 533
1968	42 546	40 361	82 907	333	216	549	42 879	40 577	83 456	501	404	905	43 380	40 981	84 361
1969	42 181	39 911	82 092	348	225	573	42 529	40 136	82 665	500	419	919	43 029	40 555	83 584
1970	42 094	39 940	82 034	318	234	552	42 412	40 174	82 586	470	385	855	42 882	40 559	83 441
1971	41 170	39 262	80 432	353	214	567	41 523	39 476	80 999	468	369	837	41 991	39 845	81 836
1972	39 473	37 181	76 654	333	244	577	39 806	37 425	77 231	404	357	761	40 210	37 782	77 992
1973	37 209	35 090	72 299	283	171	454	37 492	35 261	72 753	345	356	701	37 837	35 617	73 454
1974	35 719	33 874	69 593	272	197	469	35 991	34 071	70 062	356	328	684	36 347	34 399	70 746
1975	34 511	32 457	66 968	226	187	413	34 737	32 644	67 381	339	296	635	35 076	32 940	68 016
1976	35 466	33 351	68 817	248	159	407	35 714	33 510	69 224	330	263	593	36 044	33 773	69 817
1977	35 958	34 445	70 403	213	128	341	36 171	34 573	70 744	299	273	572	36 470	34 846	71 316
Région wallonne															
1967	22 873	21 709	44 582	216	144	360	23 089	21 853	44 942	360	289	649	23 449	22 142	45 591
1968	22 391	21 446	43 837	182	138	320	22 573	21 584	44 157	358	302	660	22 931	21 886	44 817
1969	22 976	21 593	44 569	220	144	364	23 196	21 737	44 933	325	311	636	23 521	22 048	45 569
1970	23 048	21 539	44 587	188	113	301	23 236	21 652	44 888	319	276	595	23 555	21 928	45 483
1971	23 540	22 105	45 645	199	144	343	23 739	22 249	45 988	322	275	597	24 061	22 524	46 585
1972	22 750	21 720	44 470	191	148	339	22 941	21 868	44 809	276	248	524	23 217	22 116	45 333
1973	22 029	20 841	42 870	158	139	297	22 187	20 980	43 167	289	244	533	22 476	21 224	43 700
1974	20 948	19 686	40 634	190	112	302	21 138	19 798	40 936	235	224	459	21 373	20 022	41 395
1975	20 320	19 314	39 634	147	106	253	20 467	19 420	39 887	256	189	445	20 723	19 609	40 332
1976	20 119	19 091	39 210	112	70	182	20 231	19 161	39 392	210	166	376	20 441	19 327	39 768
1977	19 774	18 715	38 489	91	69	160	19 865	18 784	38 649	182	186	368	20 047	18 970	39 017

(1) Chiffres provisoires pour l'année 1977.

3. - (suite)

D. - Taux de natalité pour 1 000 habitants

Années	NES VIVANTS									MORT-NES (1)			NES VIVANTS ET MORT-NES		
	Présentés vivants			Présentés sans vie (1)			Total			Garçons	Filles	Total	Garçons	Filles	Total
	Garçons	Filles	Total	Garçons	Filles	Total	Garçons	Filles	Total						
Région bruxelloise															
1967	7,03	6,56	13,58	0,06	0,03	0,09	7,09	6,59	13,68	0,09	0,06	0,16	7,18	6,65	13,83
1968	6,91	6,36	13,27	0,05	0,03	0,08	6,96	6,38	13,34	0,09	0,06	0,15	7,05	6,45	13,50
1969	6,70	6,46	13,16	0,05	0,03	0,07	6,75	6,49	13,23	0,09	0,08	0,17	6,84	6,56	13,40
1970	6,96	6,64	13,60	0,04	0,03	0,07	7,00	6,67	13,67	0,09	0,06	0,15	7,09	6,73	13,82
1971	6,92	6,52	13,44	0,05	0,04	0,09	6,97	6,56	13,53	0,07	0,06	0,14	7,04	6,62	13,66
1972	6,76	6,51	13,27	0,04	0,04	0,07	6,80	6,55	13,34	0,09	0,08	0,17	6,89	6,63	13,52
1973	6,45	6,18	12,63	0,04	0,03	0,07	6,49	6,21	12,70	0,08	0,07	0,15	6,56	6,28	12,84
1974	6,09	5,86	11,95	0,04	0,03	0,06	6,13	5,89	12,02	0,07	0,06	0,13	6,20	5,94	12,14
1975	6,03	5,74	11,77	0,04	0,02	0,06	6,06	5,76	11,82	0,08	0,06	0,14	6,14	5,82	11,96
1976	6,01	5,87	11,88	0,02	0,01	0,03	6,03	5,89	11,92	0,05	0,07	0,11	6,08	5,95	12,03
1977	6,13	5,78	11,91	0,03	0,02	0,05	6,16	5,80	11,96	0,05	0,04	0,10	6,21	5,84	12,05
Région flamande															
1967	8,28	7,78	16,06	0,07	0,05	0,11	8,34	7,83	16,17	0,11	0,09	0,19	8,45	7,92	16,37
1968	7,92	7,51	15,43	0,06	0,04	0,10	7,98	7,55	15,53	0,09	0,08	0,17	8,07	7,63	15,70
1969	7,81	7,39	15,19	0,06	0,04	0,11	7,87	7,43	15,30	0,09	0,08	0,17	7,96	7,51	15,47
1970	7,77	7,37	15,14	0,06	0,04	0,10	7,83	7,42	15,25	0,09	0,07	0,16	7,92	7,49	15,40
1971	7,55	7,20	14,75	0,06	0,04	0,10	7,62	7,24	14,86	0,09	0,07	0,15	7,70	7,31	15,01
1972	7,21	6,79	13,99	0,06	0,04	0,11	7,27	6,83	14,10	0,07	0,07	0,14	7,34	6,90	14,24
1973	6,76	6,38	13,14	0,05	0,03	0,08	6,82	6,41	13,22	0,06	0,06	0,13	6,88	6,47	13,35
1974	6,46	6,13	12,59	0,05	0,04	0,08	6,51	6,16	12,68	0,06	0,06	0,12	6,58	6,22	12,80
1975	6,22	5,85	12,07	0,04	0,03	0,07	6,26	5,88	12,14	0,06	0,05	0,11	6,32	5,94	12,26
1976	6,37	5,99	12,36	0,04	0,03	0,07	6,42	6,02	12,44	0,06	0,05	0,11	6,48	6,07	12,54
1977	6,46	6,19	12,65	0,04	0,02	0,06	6,50	6,21	12,71	0,05	0,05	0,10	6,55	6,26	12,81
Région wallonne															
1967	7,20	6,83	14,03	0,07	0,05	0,11	7,26	6,88	14,14	0,11	0,09	0,20	7,38	6,97	14,34
1968	7,04	6,74	13,78	0,06	0,04	0,10	7,10	6,78	13,88	0,11	0,09	0,21	7,21	6,88	14,09
1969	7,22	6,78	14,00	0,07	0,05	0,11	7,29	6,83	14,11	0,10	0,10	0,20	7,39	6,93	14,31
1970	7,30	6,82	14,11	0,06	0,04	0,10	7,35	6,85	14,21	0,10	0,09	0,19	7,46	6,94	14,40
1971	7,43	6,97	14,40	0,06	0,05	0,11	7,49	7,02	14,51	0,10	0,09	0,19	7,59	7,11	14,70
1972	7,15	6,83	13,98	0,06	0,05	0,11	7,21	6,88	14,09	0,09	0,08	0,16	7,30	6,95	14,26
1973	6,90	6,53	13,43	0,05	0,04	0,09	6,95	6,57	13,52	0,09	0,08	0,17	7,04	6,65	13,69
1974	6,53	6,14	12,67	0,06	0,03	0,09	6,59	6,17	12,77	0,07	0,07	0,14	6,67	6,24	12,91
1975	6,32	6,01	12,33	0,05	0,03	0,08	6,37	6,04	12,41	0,08	0,06	0,14	6,45	6,10	12,55
1976	6,26	5,94	12,19	0,03	0,02	0,06	6,29	5,96	12,25	0,07	0,05	0,12	6,36	6,01	12,37
1977	6,15	5,82	11,97	0,03	0,02	0,05	6,18	5,84	12,02	0,06	0,06	0,11	6,23	5,90	12,13

(1) Chiffres provisoires pour l'année 1977.

4.- TAUX DE MASCULINITE DES NAISSANCES, PAR PROVINCE ET REGION
(EN %) - ANNEE 1977

Provinces et régions	Nés vivants			Mort-nés (1)	Nés vivants et mort-nés
	Présentés vivants	Présentés sans vie (1)	Total		
Anvers	51,51	62,28	51,58	53,85	51,60
Brabant	51,37	60,78	51,40	49,76	51,39
Hainaut	51,05	55,88	51,07	49,03	51,05
Liège	52,18	60,00	52,21	52,83	52,21
Limbourg	51,05	65,12	51,10	49,46	51,09
Luxembourg	49,04	50,00	49,05	68,97	49,25
Namur	51,23	57,89	51,26	36,73	51,12
Flandre orientale	50,74	61,33	50,79	55,07	50,82
Flandre occidentale	51,02	61,97	51,07	53,15	51,09
Le Royaume	51,21	60,58	51,25	51,54	51,26
Région bruxelloise	51,49	59,62	51,52	54,90	51,55
Région flamande	51,07	62,46	51,13	52,27	51,14
Région wallonne	51,38	56,88	51,40	49,46	51,38

5.- VITALITE DES NOUVEAU-NES, PAR PROVINCE ET REGION - ANNEE 1977

Provinces et régions	Taux des enfants présentés sans vie (par mille naissances) (1)			Taux des mort-nés (par mille naissances) (1)		
	Garçons	Filles	Total	Garçons	Filles	Total
Anvers	7,22	4,66	5,98	8,47	7,74	8,12
Brabant	4,55	3,10	3,84	7,42	7,92	7,67
Hainaut	4,68	3,86	4,28	9,27	10,05	9,65
Liège	4,51	3,28	3,92	9,26	9,03	9,15
Limbourg	5,14	2,88	4,04	8,38	8,94	8,65
Luxembourg	5,63	5,42	5,53	13,89	6,06	9,92
Namur	4,18	3,19	3,70	6,79	12,22	9,44
Flandre orientale	5,50	3,58	4,55	9,00	7,59	8,31
Flandre occidentale	6,28	4,02	5,18	8,35	7,69	8,03
Le Royaume	5,36	3,67	4,54	8,52	8,43	8,48
Région bruxelloise	4,33	3,47	4,17	8,65	7,56	8,12
Région flamande	5,89	3,70	4,82	8,20	7,83	8,02
Région wallonne	4,58	3,67	4,14	9,08	9,80	9,43

(1) Chiffres provisoires pour l'année 1977.

6.- ACCOUCHEMENTS MULTIPLES, PAR PROVINCE ET REGION - ANNEE 1977

(ENFANTS MORT-NES COMPRIS)

P R O V I N C E S E T R E G I O N S	A C C O U C H E M E N T S D O U B L E S					A C C O U C H E M E N T S	
	DEUX GARCONS	DEUX FILLES	UN UNE	GARCON FILLE	TOTAL	TRIPLES	QUADRUPLES
ANVERS	61	55		47	163	4	
BRABANT	102	86		66	254	4	1
HAINAUT	59	51		43	153	2	
LIEGE	45	48		24	117	3	
LIMBOURG	32	45		34	111		1
LUXEMBOURG	11	10		6	27		
NAMUR	17	17		19	53	1	
FLANDRE ORIENTALE	37	59		38	134	1	2
FLANDRE OCCIDENTALE	40	43		36	119	4	1
L E R O Y A U M E	404	414		313	1131	19	5
REGION BRUXELLOISE	48	43		25	116	2	
REGION FLAMANDE	204	235		190	629	10	5
REGION WALLONNE	152	136		98	386	7	

7.- ENFANTS PROVENANT D'ACCOUCHEMENTS DOUBLES, PAR PROVINCE ET REGION
ANNEE 1977

P R O V I N C E S E T R E G I O N S	N E S V I V A N T S		M O R T - N E S		T O T A L		
	GARCONS	FILLES	GARCONS	FILLES	GARCONS	FILLES	TOTAL
ANVERS	168	154	1	3	169	157	326
BRABANT	264	231	6	7	270	238	508
HAINAUT	154	133	7	12	161	145	306
LIEGE	111	116	3	4	114	120	234
LIMBOURG	96	120	2	4	98	124	222
LUXEMBOURG	26	24	2	2	28	26	54
NAMUR	52	52	1	1	53	53	106
FLANDRE ORIENTALE	111	150	1	6	112	156	268
FLANDRE OCCIDENTALE	111	116	5	6	116	122	238
L E R O Y A U M E	1093	1096	28	45	1121	1141	2262
REGION BRUXELLOISE	120	108	1	3	121	111	232
REGION FLAMANDE	587	639	11	21	598	660	1258
REGION WALLONNE	386	349	16	21	402	370	772

8.-NAISSANCES D'APRES L'AGE ET L'ANNEE DE NAISSANCE DES PARENTS - ANNEE 1977
(Y COMPRIS LES ENFANTS NES VIVANTS MAIS PRESENTES SANS VIE, NON COMPRIS LES MORT-NES)
A.- LE ROYAUME

ANNEE DE NAISSANCE	AGE EN ANNEES REVOLUES	NAISSANCES SUIVANT L'AGE ET L'ANNEE DE NAISSANCE DE LA MERE					NAISSANCES SUIVANT L'AGE ET L'ANNEE DE NAISSANCE DU PERE		
		ENFANTS LEGITIMES		ENFANTS ILLEGITIMES		TOTAL	ENFANTS LEGITIMES		TOTAL
		GARCONS	FILLES	GARCONS	FILLES		GARCONS	FILLES	
	< 15		1	4	4	9			
	TOTAL :		1	4	4	9			
1962	15	19	7	6	13	45			
1961	15	30	31	30	10	101			
1961	16	78	95	34	27	234	1	3	4
1960	16	142	133	34	30	339	3	7	10
1960	17	293	300	44	29	666	16	13	29
1959	17	371	349	55	53	828	46	32	78
1959	18	566	526	63	58	1213	83	85	168
1958	18	799	697	62	87	1645	176	150	326
1958	19	992	961	97	83	2133	304	277	581
1957	19	1160	1121	91	87	2459	343	318	661
	TOTAL :	4450	4220	516	477	9663	972	885	1857
1957	20	1407	1311	84	76	2878	490	466	956
1956	20	1583	1490	69	69	3211	610	633	1243
1956	21	1867	1788	68	78	3801	908	848	1756
1955	21	1970	1819	78	72	3939	1006	1002	2008
1955	22	2237	2129	85	79	4530	1400	1267	2667
1954	22	2287	2157	52	60	4556	1517	1404	2921
1954	23	2538	2429	60	81	5108	1831	1805	3636
1953	23	2561	2458	42	33	5094	1961	1795	3756
1953	24	2678	2518	60	55	5311	2178	2129	4307
1952	24	2749	2541	54	61	5405	2325	2238	4563
	TOTAL :	21877	20640	652	664	43833	14226	13587	27813
1952	25	2669	2623	53	38	5383	2588	2444	5032
1951	25	2645	2543	42	43	5273	2564	2347	4911
1951	26	2542	2480	35	44	5101	2633	2481	5114
1950	26	2496	2427	32	48	5003	2617	2507	5124
1950	27	2441	2195	47	38	4721	2634	2520	5154
1949	27	2167	2069	43	36	4315	2630	2527	5157
1949	28	2058	1918	39	34	4049	2494	2422	4916
1948	28	1980	1846	37	35	3898	2431	2277	4708
1948	29	1813	1732	41	37	3623	2286	2143	4429
1947	29	1551	1468	43	29	3091	2129	1939	4068
	TOTAL :	22362	21301	412	382	44457	25006	23607	48613
1947	30	1516	1363	33	32	2944	2056	1909	3965
1946	30	1326	1267	28	24	2645	1923	1802	3725
1946	31	1138	1128	28	29	2323	1735	1623	3358
1945	31	908	872	16	24	1820	1372	1344	2716
1945	32	752	833	17	26	1628	1211	1203	2414
1944	32	789	695	22	25	1531	1106	1082	2188
1944	33	639	674	19	17	1349	991	989	1980
1943	33	612	559	20	15	1206	896	927	1823
1943	34	494	496	18	14	1022	843	793	1636
1942	34	433	413	6	10	862	746	756	1502
	TOTAL :	8607	8300	207	216	17330	12879	12428	25307
1942	35	397	353	9	8	767	619	579	1198
1941	35	350	314	10	11	685	607	593	1200
1941	36	306	276	9	9	600	425	429	854
1940	36	316	292	10	8	626	575	549	1124
1940	37	254	255	8	12	529	504	447	951
1939	37	258	227	4	8	497	511	430	941
1939	38	192	205	8	6	411	423	374	797
1938	38	188	205	9	10	412	392	423	815
1938	39	170	167	9	5	351	313	315	628
1937	39	146	145	12	1	304	354	339	693
	TOTAL :	2577	2439	88	78	5182	4723	4478	9201

8.- (SUITE)
A.- LE ROYAUME

ANNEE DE NAISSANCE	AGE EN ANNEES REVOLUES	NAISSANCES SUIVANT L'AGE ET L'ANNEE DE NAISSANCE DE LA MERE					NAISSANCES SUIVANT L'AGE ET L'ANNEE DE NAISSANCE DU PERE		
		ENFANTS LEGITIMES		ENFANTS ILLEGITIMES		TOTAL	ENFANTS LEGITIMES		TOTAL
		GARCONS	FILLES	GARCONS	FILLES		GARCONS	FILLES	
1937	40	130	123	3	4	260	272	250	522
1936	40	86	83	2	5	176	277	257	534
1936	41	72	71	6	6	155	199	200	399
1935	41	75	73	4	1	158	225	219	444
1935	42	53	57	3	3	116	148	182	330
1934	42	59	52	2	4	117	183	164	347
1934	43	45	39	2	3	89	154	139	293
1933	43	37	35	2	3	77	157	133	290
1933	44	28	25	1	5	59	124	115	239
1932	44	24	20	1		45	124	111	235
	TOTAL :	609	583	26	34	1252	1863	1770	3633
1932	45	14	9	2		25	87	87	174
1931	45	10	8			18	95	80	175
1931	46	8	7			15	90	70	160
1930	46	11	8	1	1	21	82	89	171
1930	47	6	5	1		12	62	49	111
1929	47	3	6		1	10	68	50	118
1929	48		1			1	35	33	68
1928	48	3	1			4	46	30	76
1928	49	1				1	21	25	46
1927	49		2			2	29	31	60
	TOTAL :	56	47	4	2	109	615	544	1159
1927	50	1	1			2	27	18	45
1926	50						14	22	36
1926	51						16	19	35
1925	51						23	10	33
1925	52						23	19	42
1924	52						10	9	19
1924	53						14	7	21
1923	53						12	12	24
1923	54						5	10	15
1922	54						11	6	17
	TOTAL :	1	1			2	155	132	287
1922	55	1				1	4	6	10
1921	55						4	6	10
1921	56						10	5	15
1920	56						2		2
1920	57						1	4	5
1919	57						2	4	6
1919	58						9	2	11
1918	58						4	2	6
1918	59								
1917	59							4	4
	TOTAL :	1				1	36	33	69
1917	60						1		1
1916	60							1	1
1916	61							1	1
1915	61								
1915	62							2	2
1914	62							1	1
1914	63								
1913	63								
1913	64						1		1
1912	64						1		1
	TOTAL :						3	5	8
1912	65								
1911	65								
	> 65						1	2	3
	TOTAL :						1	2	3
PERE DECEDE AGE INCONNU		6	8			14	43	42	85
							24	27	51
TOTAL GENERAL		60546	57540	1909	1857	121852	60546	57540	118086

8.-NAISSANCES D'APRES L'AGE ET L'ANNEE DE NAISSANCE DES PARENTS - ANNEE 1977
 (Y COMPRIS LES ENFANTS NES VIVANTS MAIS PRESENTES SANS VIE, NON COMPRIS LES MORT-NES)
 B.- REGION BRUXELLOISE

ANNEE DE NAISSANCE	AGE EN ANNEES REVOLUES	NAISSANCES SUIVANT L'AGE ET L'ANNEE DE NAISSANCE DE LA MERE					NAISSANCES SUIVANT L'AGE ET L'ANNEE DE NAISSANCE DU PERE		
		ENFANTS LEGITIMES		ENFANTS ILLEGITIMES		TOTAL	ENFANTS LEGITIMES		TOTAL
		GARCONS	FILLES	GARCONS	FILLES		GARCONS	FILLES	
	< 15				1	1			
	TOTAL :				1	1			
1962	15		3	1	1	5			
1961	15	6	10	5	1	22			
1961	16	7	13	6	5	31		1	1
1960	16	21	18	5	6	50	1	1	2
1960	17	33	34	5	6	78	2	1	3
1959	17	37	45	14	8	104	4	8	12
1959	18	59	43	7	10	119	11	4	15
1958	18	95	86	11	19	211	20	15	35
1958	19	85	80	18	14	197	21	17	38
1957	19	112	106	15	14	247	22	22	44
	TOTAL :	455	438	87	84	1064	81	69	150
1957	20	126	117	13	16	272	31	39	70
1956	20	155	138	10	9	312	49	46	95
1956	21	146	151	16	21	334	56	61	117
1955	21	182	169	27	19	397	82	80	162
1955	22	207	182	22	21	432	91	97	188
1954	22	221	214	12	9	456	134	103	237
1954	23	203	189	11	18	421	134	144	278
1953	23	247	230	14	11	502	152	158	310
1953	24	248	200	20	19	487	171	144	315
1952	24	242	243	14	10	509	218	177	395
	TOTAL :	1977	1833	159	153	4122	1118	1049	2167
1952	25	239	240	10	7	496	213	187	400
1951	25	268	250	10	13	541	239	215	454
1951	26	234	230	9	10	483	218	193	411
1950	26	266	251	4	11	532	250	227	477
1950	27	247	234	15	11	507	221	212	433
1949	27	206	182	17	9	414	255	240	495
1949	28	203	169	6	6	384	192	234	426
1948	28	222	198	6	13	439	243	254	497
1948	29	178	163	9	8	358	191	190	381
1947	29	167	159	11	6	343	217	198	415
	TOTAL :	2230	2076	97	94	4497	2239	2150	4389
1947	30	164	127	8	3	302	205	179	384
1946	30	124	137	7	3	271	199	167	366
1946	31	106	106	5	5	222	151	169	320
1945	31	111	106	4	6	227	150	142	292
1945	32	83	94	4	10	191	130	104	234
1944	32	107	77	5	8	197	137	134	271
1944	33	67	95	5	4	171	111	107	218
1943	33	71	71	11	5	158	102	133	235
1943	34	55	55	7	4	121	116	105	221
1942	34	61	59	2	2	124	119	101	220
	TOTAL :	949	927	58	50	1984	1420	1341	2761
1942	35	59	42	2	2	105	78	78	156
1941	35	47	42	1	3	93	84	79	163
1941	36	27	21	2	4	54	50	41	91
1940	36	49	44	5	2	100	104	96	200
1940	37	26	27	1	3	57	74	59	133
1939	37	30	29	3	2	64	78	59	137
1939	38	20	26	1		47	55	49	104
1938	38	28	21	2		51	66	66	132
1938	39	16	16	2		34	40	34	74
1937	39	12	16	3		31	50	47	97
	TOTAL :	314	284	22	16	636	679	608	1287

8.- (SUITE)
B.- REGION BRUXELLOISE

ANNEE DE NAISSANCE	AGE EN ANNEES REVOLUES	NAISSANCES SUIVANT L'AGE ET L'ANNEE DE NAISSANCE DE LA MERE					NAISSANCES SUIVANT L'AGE ET L'ANNEE DE NAISSANCE DU PERE		
		ENFANTS LEGITIMES		ENFANTS ILLEGITIMES		TOTAL	ENFANTS LEGITIMES		TOTAL
		GARCONS	FILLES	GARCONS	FILLES		GARCONS	FILLES	
1937	40	11	11	1	1	24	28	23	51
1936	40	10	15			25	48	47	95
1936	41	8	9	1		18	16	34	50
1935	41	11	7		1	19	29	36	65
1935	42	4	8		1	13	21	27	48
1934	42	6	6			12	26	31	57
1934	43	4	4		1	9	15	25	40
1933	43	5	5			10	37	23	60
1933	44	3	3			6	20	18	38
1932	44	2	4			6	36	21	57
TOTAL :		64	72	2	4	142	276	285	561
1932	45		1			1	14	11	25
1931	45						21	8	29
1931	46	1	1			2	13	5	18
1930	46	2	2			4	18	17	35
1930	47	1	1			2	15	7	22
1929	47						16	11	27
1929	48						7	8	15
1928	48						6	9	15
1928	49						3	3	6
1927	49						7	6	13
TOTAL :		4	5			9	120	85	205
1927	50						6	5	11
1926	50						7	5	12
1926	51						2	5	7
1925	51						14	3	17
1925	52						3	5	8
1924	52						2	3	5
1924	53						3	3	6
1923	53							2	2
1923	54						1	2	3
1922	54						2	1	3
TOTAL :							40	34	74
1922	55						1		1
1921	55						1	2	3
1921	56						3	1	4
1920	56						1		1
1920	57							2	2
1919	57						1	1	2
1919	58						2	2	4
1918	58						2		2
1918	59								
1917	59								
TOTAL :							11	8	19
1917	60								
1916	60								
1916	61								
1915	61								
1915	62								
1914	62								
1914	63								
1913	63								
1913	64								
1912	64								
TOTAL :									
1912	65								
1911	65								
> 65									
TOTAL :									
PERE DECEDE AGE INCONNU		1	3			4	2 8	6 3	8 11
TOTAL GENERAL		5994	5638	425	402	12459	5994	5638	11632

8.-NAISSANCES D'APRES L'AGE ET L'ANNEE DE NAISSANCE DES PARENTS - ANNEE 1977
(Y COMPRIS LES ENFANTS NES VIVANTS MAIS PRESENTES SANS VIE, NON COMPRIS LES MORT-NES)
C.- REGION FLAMANDE

ANNEE DE NAISSANCE	AGE EN ANNEES REVOLUES	NAISSANCES SUIVANT L'AGE ET L'ANNEE DE NAISSANCE DE LA MERE					NAISSANCES SUIVANT L'AGE ET L'ANNEE DE NAISSANCE DU PERE		
		ENFANTS LEGITIMES		ENFANTS ILLEGITIMES		TOTAL	ENFANTS LEGITIMES		TOTAL
		GARCONS	FILLES	GARCONS	FILLES		GARCONS	FILLES	
	< 15			1	2	3			
	TOTAL :			1	2	3			
1962	15	8	3	2	7	20			
1961	15	13	10	10	5	38			
1961	16	37	50	9	13	109	1	1	2
1960	16	75	66	16	12	169	2	5	7
1960	17	143	164	16	13	336	11	9	20
1959	17	192	190	21	21	424	31	16	47
1959	18	289	283	27	22	621	39	45	84
1958	18	409	344	20	35	808	93	77	170
1958	19	543	502	34	32	1111	173	162	335
1957	19	607	624	42	42	1315	210	186	396
	TOTAL :	2316	2236	197	202	4951	560	501	1061
1957	20	758	694	30	27	1509	269	247	516
1956	20	904	826	31	25	1786	350	345	695
1956	21	1047	1010	28	31	2116	498	496	994
1955	21	1154	1039	22	25	2240	538	569	1107
1955	22	1283	1218	25	22	2548	819	711	1530
1954	22	1289	1274	21	28	2612	893	818	1711
1954	23	1531	1427	21	40	3019	1101	1028	2129
1953	23	1557	1500	16	10	3083	1159	1068	2227
1953	24	1641	1526	12	17	3196	1286	1266	2552
1952	24	1710	1515	17	21	3263	1367	1327	2694
	TOTAL :	12874	12029	223	246	25372	8280	7875	16155
1952	25	1610	1591	19	11	3231	1588	1464	3052
1951	25	1617	1593	20	17	3247	1493	1450	2943
1951	26	1544	1540	8	15	3107	1588	1527	3115
1950	26	1510	1496	11	14	3031	1550	1550	3100
1950	27	1427	1308	11	10	2756	1554	1502	3056
1949	27	1298	1280	16	12	2606	1584	1504	3088
1949	28	1256	1180	13	13	2462	1532	1468	3000
1948	28	1157	1088	17	11	2273	1442	1352	2794
1948	29	1054	1040	13	12	2119	1349	1301	2650
1947	29	897	878	20	13	1808	1260	1111	2371
	TOTAL :	13370	12994	148	128	26640	14940	14229	29169
1947	30	873	806	11	13	1703	1236	1123	2359
1946	30	775	731	10	11	1527	1147	1093	2240
1946	31	666	632	11	12	1341	1061	954	2015
1945	31	522	532	6	6	1066	842	835	1677
1945	32	458	504	3	6	971	731	755	1486
1944	32	477	419	9	9	914	672	653	1325
1944	33	363	381	7	4	755	580	607	1187
1943	33	383	340	5	2	730	550	552	1102
1943	34	286	313	4	7	610	476	490	966
1942	34	244	238	1	4	487	439	454	893
	TOTAL :	5067	4896	67	74	10104	7734	7516	15250
1942	35	220	196	2	3	421	343	337	680
1941	35	195	185	6	3	389	336	350	686
1941	36	174	156	6	2	338	246	249	495
1940	36	179	156	1	1	337	319	297	616
1940	37	149	150	3	4	306	256	230	486
1939	37	149	119	3	3	271	279	239	518
1939	38	113	122	2	2	239	238	203	441
1938	38	99	117	3	6	225	219	241	460
1938	39	98	93	2	3	196	177	171	348
1937	39	79	81	6	1	167	188	177	365
	TOTAL :	1455	1375	31	28	2889	2601	2494	5095

8.- (SUITE)
C.- REGION FLAMANDE

ANNEE DE NAISSANCE	AGE EN ANNEES REVOLUES	NAISSANCES SUIVANT L'AGE ET L'ANNEE DE NAISSANCE DE LA MERE					NAISSANCES SUIVANT L'AGE ET L'ANNEE DE NAISSANCE DU PERE		
		ENFANTS LEGITIMES		ENFANTS ILLEGITIMES		TOTAL	ENFANTS LEGITIMES		TOTAL
		GARCONS	FILLES	GARCONS	FILLES		GARCONS	FILLES	
1937	40	74	78		3	155	158	134	292
1936	40	48	40	1	4	93	146	126	272
1936	41	47	41	2	1	91	113	90	203
1935	41	42	42	2		86	119	112	231
1935	42	37	28	2	2	69	80	101	181
1934	42	36	29	1	1	67	94	85	179
1934	43	31	19	1	1	52	90	68	158
1933	43	22	19		1	42	68	73	141
1933	44	17	11		3	31	62	60	122
1932	44	19	10			29	56	70	126
	TOTAL :	373	317	9	16	715	986	919	1905
1932	45	8	6	2		16	46	37	83
1931	45	7	4			11	41	44	85
1931	46	6	3			9	45	35	80
1930	46	6	4	1	1	12	41	43	84
1930	47	2	3	1		6	26	16	42
1929	47	2	3		1	6	29	22	51
1929	48		1			1	14	15	29
1928	48	1	1			2	28	10	38
1928	49						7	14	21
1927	49		1			1	14	14	28
	TOTAL :	32	26	4	2	64	291	250	541
1927	50	1				1	10	8	18
1926	50						3	10	13
1926	51						7	6	13
1925	51						7	4	11
1925	52						8	10	18
1924	52						3	3	6
1924	53						6	1	7
1923	53						5	5	10
1923	54						4	3	7
1922	54						5	3	8
	TOTAL :	1				1	58	53	111
1922	55	1				1	2	2	4
1921	55						1	3	4
1921	56						3		3
1920	56								
1920	57						1	1	2
1919	57						1	1	2
1919	58						2		2
1918	58						2	1	3
1918	59								
1917	59							3	3
	TOTAL :	1				1	12	11	23
1917	60								
1916	60								
1916	61								
1915	61								
1915	62							1	1
1914	62							1	1
1914	63								
1913	63								
1913	64						1		1
1912	64						1		1
	TOTAL :						2	2	4
1912	65								
1911	65								
	> 65								
	TOTAL :								
PERE DECEDE AGE INCONNU		2	2			4	22 5	17 8	39 13
TOTAL GENERAL		35491	33875	680	698	70744	35491	33875	69366

8.-NAISSANCES D'APRES L'AGE ET L'ANNEE DE NAISSANCE DES PARENTS - ANNEE 1977
 (Y COMPRIS LES ENFANTS NES VIVANTS MAIS PRESENTES SANS VIE, NON COMPRIS LES MORT-NES)
 D.- REGION WALLONNE

ANNEE DE NAISSANCE	AGE EN ANNEES REVOLUES	NAISSANCES SUIVANT L'AGE ET L'ANNEE DE NAISSANCE DE LA MERE					NAISSANCES SUIVANT L'AGE ET L'ANNEE DE NAISSANCE DU PERE		
		ENFANTS LEGITIMES		ENFANTS ILLEGITIMES		TOTAL	ENFANTS LEGITIMES		TOTAL
		GARCONS	FILLES	GARCONS	FILLES		GARCONS	FILLES	
	< 15		1	3	1	5			
	TOTAL :		1	3	1	5			
1962	15	11	1	3	5	20			
1961	15	11	11	15	4	41			
1961	16	34	32	19	9	94	1	1	
1960	16	46	49	13	12	120	1	1	
1960	17	117	102	23	10	252	3	3	6
1959	17	142	114	20	24	300	11	8	19
1959	18	218	200	29	26	473	33	36	69
1958	18	295	267	31	33	626	63	58	121
1958	19	364	379	45	37	825	110	98	208
1957	19	441	391	34	31	897	111	110	221
	TOTAL :	1679	1546	232	191	3648	331	315	646
1957	20	523	500	41	33	1097	190	180	370
1956	20	524	526	28	35	1113	211	242	453
1956	21	674	627	24	26	1351	354	291	645
1955	21	634	611	29	28	1302	386	353	739
1955	22	747	729	38	36	1550	490	459	949
1954	22	777	669	19	23	1488	490	483	973
1954	23	804	813	28	23	1668	596	633	1229
1953	23	757	728	12	12	1509	650	569	1219
1953	24	789	792	28	19	1628	721	719	1440
1952	24	797	783	23	30	1633	740	734	1474
	TOTAL :	7026	6778	270	265	14339	4828	4663	9491
1952	25	820	792	24	20	1656	787	793	1580
1951	25	760	700	12	13	1485	832	682	1514
1951	26	764	710	18	19	1511	827	761	1588
1950	26	720	680	17	23	1440	817	730	1547
1950	27	767	653	21	17	1458	859	806	1665
1949	27	663	607	10	15	1295	791	783	1574
1949	28	599	569	20	15	1203	770	720	1490
1948	28	601	560	14	11	1186	746	671	1417
1948	29	581	529	19	17	1146	746	652	1398
1947	29	487	431	12	10	940	652	630	1282
	TOTAL :	6762	6231	167	160	13320	7827	7228	15055
1947	30	479	430	14	16	939	615	607	1222
1946	30	427	399	11	10	847	577	542	1119
1946	31	346	390	12	12	760	523	500	1023
1945	31	275	234	6	12	527	380	367	747
1945	32	211	235	10	10	466	350	344	694
1944	32	205	199	8	8	420	297	295	592
1944	33	209	198	7	9	423	300	275	575
1943	33	158	148	4	8	318	244	242	486
1943	34	153	128	7	3	291	251	198	449
1942	34	128	116	3	4	251	188	201	389
	TOTAL :	2591	2477	82	92	5242	3725	3571	7296
1942	35	118	115	5	3	241	198	164	362
1941	35	108	87	3	5	203	187	164	351
1941	36	105	99	1	3	208	129	139	268
1940	36	88	92	4	5	189	152	156	308
1940	37	79	78	4	5	166	174	158	332
1939	37	79	79	1	3	162	154	132	286
1939	38	59	57	5	4	125	130	122	252
1938	38	61	67	4	4	136	107	116	223
1938	39	56	58	5	2	121	96	110	206
1937	39	55	48	3		106	116	115	231
	TOTAL :	808	780	35	34	1657	1443	1376	2819

8.- (SUITE)
D.- REGION WALLONNE

ANNEE DE NAISSANCE	AGE EN ANNEES REVOLUES	NAISSANCES SUIVANT L'AGE ET L'ANNEE DE NAISSANCE DE LA MERE					NAISSANCES SUIVANT L'AGE ET L'ANNEE DE NAISSANCE DU PERE		
		ENFANTS LEGITIMES		ENFANTS ILLEGITIMES		TOTAL	ENFANTS LEGITIMES		TOTAL
		GARCONS	FILLES	GARCONS	FILLES		GARCONS	FILLES	
1937	40	45	34	2		81	86	93	179
1936	40	28	28	1	1	58	83	84	167
1936	41	17	21	3	5	46	70	76	146
1935	41	22	29	2		53	77	71	148
1935	42	12	21	1		34	47	54	101
1934	42	17	17	1	3	38	63	48	111
1934	43	10	16	1	1	28	49	46	95
1933	43	10	11	2	2	25	52	37	89
1933	44	8	11	1	2	22	42	37	79
1932	44	3	6	1		10	32	20	52
TOTAL :		172	194	15	14	395	601	566	1167
1932	45	6	2			8	27	39	66
1931	45	3	4			7	33	28	61
1931	46	1	3			4	32	30	62
1930	46	3	2			5	23	29	52
1930	47	3	1			4	21	26	47
1929	47	1	3			4	23	17	40
1929	48						14	10	24
1928	48	2				2	12	11	23
1928	49	1				1	11	8	19
1927	49		1			1	8	11	19
TOTAL :		20	16			36	204	209	413
1927	50		1			1	11	5	16
1926	50						4	7	11
1926	51						7	8	15
1925	51						2	3	5
1925	52						12	4	16
1924	52						5	3	8
1924	53						5	3	8
1923	53						7	5	12
1923	54							5	5
1922	54						4	2	6
TOTAL :			1			1	57	45	102
1922	55						1	4	5
1921	55						2	1	3
1921	56						4	4	8
1920	56						1		1
1920	57							1	1
1919	57							2	2
1919	58						5		5
1918	58							1	1
1918	59								
1917	59							1	1
TOTAL :							13	14	27
1917	60						1		1
1916	60							1	1
1916	61							1	1
1915	61								
1915	62							1	1
1914	62								
1914	63								
1913	63								
1913	64								
1912	64								
TOTAL :							1	3	4
1912	65								
1911	65								
> 65							1	2	3
TOTAL :							1	2	3
PERE DECEDE DE INCONNU		3	3			6	19	19	38
							11	16	27
TOTAL GENERAL		19061	18027	804	757	38649	19061	18027	37088

9.- REPARTITION PROPORTIONNELLE DES NAISSANCES VIVANTES D'APRES

L'AGE DE LA MERE, PAR PROVINCE ET REGION - ANNEE 1977

(Y COMPRIS LES ENFANTS NES VIVANTS, MAIS PRESENTES SANS VIE, NON COMPRIS LES MORT-NES)

PROVINCES	< 15	15-19	20-24	25-29	30-34	35-39	40-44	45 ANS ET PLUS	AGE IN-CONNU	TOTAL DES NAISS.
ET REGIONS	ANS	ANS	ANS	ANS	ANS	ANS	ANS	ANS	ANS	ANS
ANVERS	0,00	7,28	37,78	37,30	13,05	3,65	0,85	0,09	0,01	100,00
BRABANT	0,01	7,13	32,50	38,38	16,32	4,54	1,03	0,08	0,02	100,00
HAINAUT	0,01	10,97	39,27	32,53	12,44	3,72	0,96	0,09	0,01	100,00
LIEGE	0,01	8,98	35,86	35,43	13,69	4,88	1,05	0,09	0,02	100,00
LIMBOURG	0,00	7,94	36,52	36,76	13,26	4,39	1,01	0,09	0,01	100,00
LUXEMBOURG	0,03	7,74	37,34	34,47	13,37	5,25	1,62	0,17	0,00	100,00
NAMUR	0,00	8,91	37,83	34,46	13,87	3,89	0,93	0,06	0,04	100,00
FLANDRE ORIENTALE	0,02	7,66	35,13	37,28	14,30	4,29	1,18	0,13	0,01	100,00
FLANDRE OCCIDENTALE	0,00	5,96	36,06	37,17	15,26	4,40	1,06	0,09	0,00	100,00
LE ROYAUME	0,01	7,93	35,97	36,48	14,22	4,25	1,03	0,09	0,01	100,00
REGION BRUXELLOISE	0,01	8,54	33,08	36,09	15,92	5,10	1,14	0,07	0,03	100,00
REGION FLAMANDE	0,00	7,00	35,86	37,66	14,28	4,08	1,01	0,09	0,01	100,00
REGION WALLONNE	0,01	9,44	37,10	34,46	13,56	4,29	1,02	0,10	0,02	100,00

10.- REPARTITION PROPORTIONNELLE DES NAISSANCES VIVANTES LEGITIMES

D'APRES L'AGE DU PERE, PAR PROVINCE ET REGION - ANNEE 1977

(Y COMPRIS LES ENFANTS NES VIVANTS, MAIS PRESENTES SANS VIE, NON COMPRIS LES MORT-NES)

PROVINCES	< 20	20-24	25-29	30-34	35-39	40-44	45-49	50-54	55-59	60 ANS ET +	AGE IN-CONNU	TOTAL DES NAISS.	
ET REGIONS	ANS	ANS	ANS	ANS	ANS	ANS	ANS	ANS	ANS	ANS	ANS	ANS	
ANVERS	1,45	23,63	42,96	21,46	6,81	2,66	0,72	0,15	0,06	0,01	0,05	0,03	100,00
BRABANT	1,22	19,65	40,26	24,13	9,18	3,67	1,30	0,40	0,09	0,00	0,06	0,05	100,00
HAINAUT	2,22	29,49	39,22	17,70	7,03	2,77	1,02	0,27	0,07	0,03	0,10	0,08	100,00
LIEGE	1,58	22,92	41,29	20,30	8,55	3,53	1,26	0,31	0,08	0,00	0,09	0,09	100,00
LIMBOURG	1,81	23,43	41,75	20,43	7,91	3,44	0,94	0,15	0,04	0,00	0,10	0,01	100,00
LUXEMBOURG	1,03	22,30	42,20	20,35	7,84	3,94	1,77	0,32	0,07	0,04	0,14	0,00	100,00
NAMUR	1,67	25,66	42,59	19,59	6,58	2,72	0,79	0,12	0,04	0,00	0,14	0,10	100,00
FLANDRE ORIENTALE	1,83	23,89	41,23	21,93	7,43	2,59	0,80	0,20	0,02	0,01	0,05	0,02	100,00
FLANDRE OCCIDENTALE	1,27	23,80	41,23	22,55	7,54	2,76	0,62	0,14	0,01	0,01	0,05	0,01	100,00
LE ROYAUME	1,57	23,55	41,17	21,43	7,79	3,08	0,98	0,24	0,06	0,01	0,07	0,04	100,00
REGION BRUXELLOISE	1,29	18,63	37,73	23,74	11,06	4,82	1,76	0,64	0,16	0,00	0,07	0,09	100,00
REGION FLAMANDE	1,53	23,29	42,05	21,98	7,35	2,75	0,78	0,16	0,03	0,01	0,06	0,02	100,00
REGION WALLONNE	1,74	25,59	40,59	19,67	7,60	3,15	1,11	0,28	0,07	0,02	0,10	0,07	100,00

11.- NOUVEAU-NES LEGITIMES D'APRES L'AGE DU PERE ET L'AGE DE LA MERE,
PAR PROVINCE ET REGION - ANNEE 1977

(Y COMPRIS LES ENFANTS NES VIVANTS MAIS PRESENTES SANS VIE, NON COMPRIS LES MORT-NES)

AGE DU PERE	AGE DE LA MERE									TOTAL
	< 20 ANS	20 - 24 ANS	25 - 29 ANS	30 - 34 ANS	35 - 39 ANS	40 - 44 ANS	45 - 49 ANS	50 ANS ET +	INCONNU	

PROVINCE D'ANVERS

< 20 ANS	204	64	1		1					270
20 - 24 ANS	823	3145	421	11	1	2				4403
25 - 29 ANS	171	3270	4236	302	20	3	2			8004
30 - 34 ANS	51	435	1997	1410	100	4			1	3998
35 - 39 ANS	15	85	263	564	321	20	1			1269
40 - 44 ANS	2	29	81	125	182	76	1			496
45 - 49 ANS	2	3	13	27	39	43	8			135
50 ANS ET +		3	8	8	11	9	1	1		41
INCONNU		2	3		1					6
DECEDE		6	2	1	1					10
TOTAL	1268	7042	7025	2448	677	157	13	1	1	18632

PROVINCE DE BRABANT

< 20 ANS	207	94	6	2						309
20 - 24 ANS	958	3382	597	41	6	1				4985
25 - 29 ANS	367	3678	5531	594	30	7			3	10210
30 - 34 ANS	70	752	2973	2107	197	17	2		1	6119
35 - 39 ANS	28	191	559	1007	512	31	1			2329
40 - 44 ANS	1	70	161	280	288	127	4			931
45 - 49 ANS	2	19	58	90	89	63	9			330
50 ANS ET +	1	14	15	49	26	16	3			124
INCONNU	1	6		3	1				1	12
DECEDE		6	5	2	1					14
TOTAL	1635	8212	9905	4175	1150	262	19		5	25363

PROVINCE DE HAINAUT

< 20 ANS	222	104	9	1	1					337
20 - 24 ANS	1048	2915	477	33	2	3				4478
25 - 29 ANS	244	2465	2875	344	23	5	1			5957
30 - 34 ANS	27	393	1313	888	60	6	1			2688
35 - 39 ANS	7	79	238	466	253	23	1		1	1068
40 - 44 ANS	5	15	63	120	161	52	2	1	1	420
45 - 49 ANS	1	11	27	27	42	40	7			155
50 ANS ET +		3	14	12	17	10	1			57
INCONNU		3	1	5	2	1				12
DECEDE	1	4	5	4	1					15
TOTAL	1555	5992	5022	1900	562	140	13	1	2	15187

AGE DU PERE	AGE DE LA MERE									TOTAL
	< 20 ANS	20 - 24 ANS	25 - 29 ANS	30 - 34 ANS	35 - 39 ANS	40 - 44 ANS	45 - 49 ANS	50 ANS ET +	INCONNU	

PROVINCE DE LIEGE

< 20 ANS	116	51	5		1	1				174
20 - 24 ANS	567	1612	318	20	3					2520
25 - 29 ANS	177	1888	2205	253	14	2			1	4540
30 - 34 ANS	22	293	1123	719	70	4	1			2232
35 - 39 ANS	7	74	226	391	225	15	1		1	940
40 - 44 ANS	3	22	64	85	160	52	2			388
45 - 49 ANS	2	7	14	31	46	32	6			138
50 ANS ET +		6	6	12	15	6				43
INCONNU	1	2	5	1	1					10
DECEDE	1	4	3	2						10
TOTAL	896	3959	3969	1514	535	110	10		2	10995

PROVINCE DE LIMBOURG

< 20 ANS	134	52	4							190
20 - 24 ANS	511	1724	223	8						2466
25 - 29 ANS	118	1787	2295	188	4	2	1			4395
30 - 34 ANS	16	196	1119	761	53	5				2150
35 - 39 ANS	7	57	194	351	207	15	1		1	833
40 - 44 ANS	7	30	43	70	163	47	2			362
45 - 49 ANS		5	13	19	29	29	4			99
50 ANS ET +		1	1	3	4	9	2			20
INCONNU				1						1
DECEDE		4	5	1						10
TOTAL	793	3856	3897	1402	460	107	10		1	10526

PROVINCE DE LUXEMBOURG

< 20 ANS	22	6	1							29
20 - 24 ANS	121	418	85	3	1	1				629
25 - 29 ANS	46	514	555	66	7	1	1			1190
30 - 34 ANS	2	100	276	176	19	1				574
35 - 39 ANS	1	13	52	93	51	11				221
40 - 44 ANS	2	2	11	30	47	17	2			111
45 - 49 ANS		1	5	11	23	9	1			50
50 ANS ET +	1		1	2	2	5	1			12
INCONNU										
DECEDE		1	1	1	1					4
TOTAL	195	1055	987	382	151	45	5			2820

11.- SUITE

AGE DU PERE	AGE DE LA MERE									TOTAL
	< 20 ANS	20 - 24 ANS	25 - 29 ANS	30 - 34 ANS	35 - 39 ANS	40 - 44 ANS	45 - 49 ANS	50 ANS ET +	INCONNU	

PROVINCE DE NAMUR

< 20 ANS	60	20	2	1						83
20 - 24 ANS	273	857	133	11						1274
25 - 29 ANS	78	856	1043	128	9	2				2116
30 - 34 ANS	5	119	466	351	29	3				973
35 - 39 ANS	1	18	66	155	79	8				327
40 - 44 ANS		3	12	38	62	17	2		1	135
45 - 49 ANS			6	8	11	14				39
50 ANS ET +			1	2	3	2	1			9
INCONNU	1	3							1	5
DECEDE		5	2							7
TOTAL	418	1881	1731	694	193	46	3		2	4968

PROVINCE DE FLANDRE ORIENTALE

< 20 ANS	216	74	4							294
20 - 24 ANS	757	2660	405	21	1	3				3847
25 - 29 ANS	141	2502	3650	321	21	4				6639
30 - 34 ANS	28	336	1790	1280	90	7				3531
35 - 39 ANS	9	62	183	582	329	31	1			1197
40 - 44 ANS	1	15	30	86	207	71	7			417
45 - 49 ANS		5	11	17	37	52	7			129
50 ANS ET +		1	2	7	10	13	5			38
INCONNU	2	1							1	4
DECEDE		4	2	2						8
TOTAL	1154	5660	6077	2316	695	181	20		1	16104

PROVINCE DE FLANDRE OCCIDENTALE

< 20 ANS	126	42	2	1						171
20 - 24 ANS	523	2351	310	22	2	1	1	1		3211
25 - 29 ANS	98	2157	2985	305	15		2			5562
30 - 34 ANS	5	257	1525	1156	98	1				3042
35 - 39 ANS	2	33	183	492	288	19				1017
40 - 44 ANS	3	14	32	74	159	88	3			373
45 - 49 ANS		2	7	18	24	30	3			84
50 ANS ET +		1	4	6	6	5	1			23
INCONNU		1								1
DECEDE		2	2	2	1					7
TOTAL	757	4860	5050	2076	593	144	10	1		13491

AGE DU PERE	AGE DE LA MERE								INCONNU	TOTAL
	< 20 ANS	20 - 24 ANS	25 - 29 ANS	30 - 34 ANS	35 - 39 ANS	40 - 44 ANS	45 - 49 ANS	50 ANS ET +		

PROVINCE DE LIEGE

< 20 ANS	116	51	5		1	1				174
20 - 24 ANS	567	1612	318	20	3					2520
25 - 29 ANS	177	1888	2205	253	14	2			1	4540
30 - 34 ANS	22	293	1123	719	70	4	1			2232
35 - 39 ANS	7	74	226	391	225	15	1		1	940
40 - 44 ANS	3	22	64	85	160	52	2			388
45 - 49 ANS	2	7	14	31	46	32	6			138
50 ANS ET +		6	6	12	15	4				43
INCONNU	1	2	5	1	1					10
DECEDE	1	4	3	2						10
TOTAL	896	3959	3969	1514	535	110	10		2	10995

PROVINCE DE LIMBOURG

< 20 ANS	134	52	4							190
20 - 24 ANS	511	1724	223	8						2466
25 - 29 ANS	118	1787	2295	188	4	2	1			4395
30 - 34 ANS	16	196	1119	761	53	5				2150
35 - 39 ANS	7	57	194	351	207	15	1		1	833
40 - 44 ANS	7	30	43	70	163	47	2			362
45 - 49 ANS		5	13	19	29	29	4			99
50 ANS ET +		1	1	3	4	9	2			20
INCONNU				1						1
DECEDE		4	5	1						10
TOTAL	793	3856	3897	1402	460	107	10		1	10526

PROVINCE DE LUXEMBOURG

< 20 ANS	22	6	1							29
20 - 24 ANS	121	418	85	3	1	1				629
25 - 29 ANS	46	514	555	66	7	1	1			1190
30 - 34 ANS	2	100	276	176	19	1				574
35 - 39 ANS	1	13	52	93	51	11				221
40 - 44 ANS	2	2	11	30	47	17	2			111
45 - 49 ANS		1	5	11	23	9	1			50
50 ANS ET +	1		1	2	2	5	1			12
INCONNU										
DECEDE		1	1	1	1					4
TOTAL	195	1055	987	382	151	45	5			2820

11.- SUITE

AGE DU PERE	AGE DE LA MERE									TOTAL
	< 20 ANS	20 - 24 ANS	25 - 29 ANS	30 - 34 ANS	35 - 39 ANS	40 - 44 ANS	45 - 49 ANS	50 ANS ET +	INCONNU	

PROVINCE DE NAMUR

< 20 ANS	60	20	2	1						83
20 - 24 ANS	273	857	133	11						1274
25 - 29 ANS	78	856	1043	128	9	2				2116
30 - 34 ANS	5	119	466	351	29	3				973
35 - 39 ANS	1	18	66	155	79	8				327
40 - 44 ANS		3	12	38	62	17	2		1	135
45 - 49 ANS			6	8	11	14				39
50 ANS ET +			1	2	3	2	1			9
INCONNU	1	3							1	5
DECEDE		5	2							7
TOTAL	418	1881	1731	694	193	46	3		2	4968

PROVINCE DE FLANDRE ORIENTALE

< 20 ANS	216	74	4							294
20 - 24 ANS	757	2660	405	21	1	3				3847
25 - 29 ANS	141	2502	3650	321	21	4				6639
30 - 34 ANS	28	336	1790	1280	90	7				3531
35 - 39 ANS	9	62	183	582	329	31	1			1197
40 - 44 ANS	1	15	30	86	207	71	7			417
45 - 49 ANS		5	11	17	37	52	7			129
50 ANS ET +		1	2	7	10	13	5			38
INCONNU	2	1							1	4
DECEDE		4	2	2						8
TOTAL	1154	5660	6077	2316	695	181	20		1	16104

PROVINCE DE FLANDRE OCCIDENTALE

< 20 ANS	126	42	2	1						171
20 - 24 ANS	523	2351	310	22	2	1	1	1		3211
25 - 29 ANS	98	2157	2985	305	15		2			5562
30 - 34 ANS	5	257	1525	1156	98	1				3042
35 - 39 ANS	2	33	183	492	288	19				1017
40 - 44 ANS	3	14	32	74	159	88	3			373
45 - 49 ANS		2	7	18	24	30	3			84
50 ANS ET +		1	4	6	6	5	1			23
INCONNU		1								1
DECEDE		2	2	2	1					7
TOTAL	757	4860	5050	2076	593	144	10	1		13491

AGE DU PERE	AGE DE LA MERE									TOTAL
	< 20 ANS	20 - 24 ANS	25 - 29 ANS	30 - 34 ANS	35 - 39 ANS	40 - 44 ANS	45 - 49 ANS	50 ANS ET +	INCONNU	

REGION BRUXELLOISE

< 20 ANS	102	45	3							150
20 - 24 ANS	442	1417	278	23	6	1				2167
25 - 29 ANS	260	1634	2197	279	14	2			3	4389
30 - 34 ANS	61	470	1275	838	102	14	1			2761
35 - 39 ANS	23	147	377	466	258	15	1			1287
40 - 44 ANS	1	59	119	173	147	60	2			561
45 - 49 ANS	2	16	43	56	49	35	4			205
50 ANS ET +	1	12	12	37	21	9	1			93
INCONNU	1	6		3					1	11
DECEDE		4	2	1	1					8
TOTAL	893	3810	4306	1876	598	136	9		4	11632

REGION FLAMANDE

< 20 ANS	771	275	12	2	1					1061
20 - 24 ANS	3012	11463	1594	74	4	6	1	1		16155
25 - 29 ANS	610	11332	15786	1351	73	12	5			29169
30 - 34 ANS	106	1429	7717	5574	404	17	1		2	15250
35 - 39 ANS	36	265	956	2395	1341	98	3		1	5095
40 - 44 ANS	13	95	212	426	804	341	14			1905
45 - 49 ANS	2	16	53	104	165	176	25			541
50 ANS ET +		7	17	30	34	40	9	1		138
INCONNU	2	4	3	1	2				1	13
DECEDE		17	14	6	2					39
TOTAL	4552	24903	26364	9963	2830	690	58	2	4	69366

REGION WALLONNE

< 20 ANS	434	187	19	3	2	1				646
20 - 24 ANS	2127	6184	1097	73	6	4				9491
25 - 29 ANS	570	6151	7392	871	56	12	2		1	15055
30 - 34 ANS	59	982	3590	2436	210	17	2			7296
35 - 39 ANS	18	200	631	1240	666	60	2		2	2819
40 - 44 ANS	10	46	166	309	478	146	9	1	2	1167
45 - 49 ANS	3	21	58	88	126	101	16			413
50 ANS ET +	1	10	23	34	39	24	5			136
INCONNU	2	8	6	6	3	1			1	27
DECEDE	2	15	11	8	2					38
TOTAL	3226	13804	12993	5068	1588	366	36	1	6	37088

AGE DU PERE	AGE DE LA MERE									TOTAL
	< 20 ANS	20 - 24 ANS	25 - 29 ANS	30 - 34 ANS	35 - 39 ANS	40 - 44 ANS	45 - 49 ANS	50 ANS ET +	INCONNU	

LE ROYAUME - GARCONS

< 20 ANS	700	251	16	4	1					972
20 - 24 ANS	2845	9729	1548	89	8	5	1	1		14226
25 - 29 ANS	727	9892	13006	1290	73	14	2		2	25006
30 - 34 ANS	115	1523	6457	4413	342	27	1		1	12879
35 - 39 ANS	44	309	973	2157	1156	80	3		1	4723
40 - 44 ANS	14	95	244	461	748	283	17		1	1863
45 - 49 ANS	3	34	80	130	168	158	22			615
50 ANS ET +	1	12	22	52	55	42	10	1		195
INCONNU	1	10	4	4	4				1	24
DECEDE		22	12	7	2					43
TOTAL	4450	21877	22362	8607	2577	609	56	2	6	60546

LE ROYAUME - FILLES

< 20 ANS	607	256	18	1	2	1				885
20 - 24 ANS	2736	9335	1421	81	8	6				13587
25 - 29 ANS	713	9225	12369	1211	70	12	5		2	23607
30 - 34 ANS	111	1358	6125	4435	374	21	3		1	12428
35 - 39 ANS	33	303	991	1944	1109	93	3		2	4478
40 - 44 ANS	10	105	253	447	681	264	8	1	1	1770
45 - 49 ANS	4	19	74	118	152	154	23			544
50 ANS ET +	1	17	30	49	39	31	5			172
INCONNU	4	8	5	6	1	1			2	27
DECEDE	2	14	15	8	3					42
TOTAL	4221	20640	21301	8300	2439	583	47	1	8	57540

LE ROYAUME - GARCONS ET FILLES

< 20 ANS	1307	507	34	5	3	1				1857
20 - 24 ANS	5581	19064	2969	170	16	11	1	1		27813
25 - 29 ANS	1440	19117	25375	2501	143	26	7		4	48613
30 - 34 ANS	226	2881	12582	8848	716	48	4		2	25307
35 - 39 ANS	77	612	1964	4101	2265	173	6		3	9201
40 - 44 ANS	24	200	497	908	1429	547	25	1	2	3633
45 - 49 ANS	7	53	154	248	340	312	45			1159
50 ANS ET +	2	29	52	101	94	73	15	1		367
INCONNU	5	18	9	10	5	1			3	51
DECEDE	2	36	27	15	5					85
TOTAL	8671	42517	43663	16907	5016	1192	103	3	14	118086

12.- AGE MEDIAN DES PARENTS DES NOUVEAU-NES LEGITIMES, PAR PROVINCE ET REGION - ANNEE 1977

Provinces et régions	Age médian des mères		Age médian des pères tout rang	Différence entre les âges médians des pa- rents à la naissance
	1ère naissance	Tout rang		
Anvers	23 a 8 m	25 a 4 m	27 a 6 m	2 a 2 m
Brabant	24 a 3 m	26 a -	28 a 4 m	2 a 4 m
Hainaut	23 a	24 a 9 m	26 a 11 m	2 a 2 m
Liège	23 a 10 m	25 a 5 m	27 a 8 m	2 a 3 m
Limbourg	23 a 7 m	25 a 4 m	27 a 7 m	2 a 3 m
Luxembourg	23 a 2 m	25 a 5 m	27 a 9 m	2 a 4 m
Namur	23 a 2 m	25 a 2 m	27 a 3 m	2 a 1 m
Flandre orientale	23 a 8 m	25 a 7 m	27 a 7 m	2 a -
Flandre occidentale	23 a 8 m	25 a 8 m	27 a 8 m	2 a -
<i>Le Royaume</i>	<i>23 a 8 m</i>	<i>25 a 6 m</i>	<i>27 a 8 m</i>	<i>2 a 2 m</i>
Région bruxelloise	24 a 4 m	25 a 10 m	28 a 8 m	2 a 10 m
Région flamande	23 a 9 m	25 a 7 m	27 a 7 m	2 a -
Région wallonne	23 a 3 m	25 a 3 m	27 a 5 m	2 a 2 m

13.- TAUX DE FECONDITE GENERALE, PAR PROVINCE ET REGION - ANNEE 1977

Provinces et régions	Naissances vivantes	Femmes 15 - < 45 ans	Taux de fécondité en ‰/00
Anvers	19 049	328,5 (x 1 000)	58,0
Brabant	26 508	458,4 (x 1 000)	57,8
Hainaut	15 883	259,2 (x 1 000)	61,3
Liège	11 466	201,6 (x 1 000)	56,9
Limbourg	10 642	159,5 (x 1 000)	66,7
Luxembourg	2 889	43,2 (x 1 000)	66,9
Namur	5 134	79,9 (x 1 000)	64,1
Flandre orientale	16 444	269,8 (x 1 000)	61,0
Flandre occidentale	13 702	222,1 (x 1 000)	61,7
<i>Le Royaume 1977</i>	<i>121 717</i>	<i>2 022,2 (X 1 000)</i>	<i>60,19</i>
1976	121 034	2 005,2 (X 1 000)	60,36
1975	119 693	1 990,8 (X 1 000)	60,12
Région bruxelloise	12 445	207,9 (x 1 000)	59,9
Région flamande	70 671	1 173,1 (x 1 000)	60,2
Région wallonne	38 601	641,2 (x 1 000)	60,2

14.- TAUX DE FECONDITE PAR AGE (1) - ANNEES 1970 A 1977

(y compris les enfants nés vivants mais présentés sans vie, non compris les mort-nés)

Age des femmes	Taux de fécondité effectifs							
	1970	1971	1972	1973	1974	1975	1976	1977
15 ans	0,0017	0,0020	0,0016	0,0019	0,0018	0,0020	0,0020	0,0019
16 "	0,0077	0,0081	0,0079	0,0084	0,0081	0,0087	0,0081	0,0074
17 "	0,0228	0,0245	0,0249	0,0241	0,0236	0,0224	0,0210	0,0192
18 "	0,0468	0,0490	0,0492	0,0469	0,0456	0,0423	0,0397	0,0367
19 "	0,0793	0,0819	0,0784	0,0753	0,0706	0,0658	0,0640	0,0597
20 "	0,1107	0,1128	0,1085	0,1020	0,0946	0,0901	0,0868	0,0795
21 "	0,1391	0,1372	0,1308	0,1237	0,1135	0,1061	0,1042	0,1012
22 "	0,1604	0,1579	0,1483	0,1389	0,1311	0,1259	0,1220	0,1200
23 "	0,1723	0,1669	0,1596	0,1521	0,1429	0,1355	0,1352	0,1369
24 "	0,1731	0,1690	0,1610	0,1544	0,1485	0,1421	0,1452	0,1451
25 "	0,1680	0,1663	0,1621	0,1497	0,1466	0,1435	0,1432	0,1463
26 "	0,1603	0,1529	0,1479	0,1442	0,1346	0,1345	0,1403	0,1399
27 "	0,1440	0,1433	0,1331	0,1268	0,1249	0,1219	0,1262	0,1251
28 "	0,1300	0,1238	0,1214	0,1117	0,1094	0,1053	0,1067	0,1097
29 "	0,1144	0,1148	0,1073	0,1000	0,0913	0,0894	0,0920	0,0924
30 "	0,1037	0,1000	0,0923	0,0876	0,0786	0,0754	0,0777	0,0774
31 "	0,0861	0,0850	0,0795	0,0719	0,0702	0,0629	0,0606	0,0616
32 "	0,0761	0,0738	0,0684	0,0621	0,0574	0,0528	0,0517	0,0509
33 "	0,0657	0,0627	0,0596	0,0531	0,0472	0,0421	0,0423	0,0423
34 "	0,0563	0,0553	0,0504	0,0442	0,0409	0,0358	0,0359	0,0338
35 "	0,0490	0,0479	0,0424	0,0375	0,0336	0,0307	0,0290	0,0288
36 "	0,0432	0,0399	0,0357	0,0309	0,0270	0,0250	0,0243	0,0239
37 "	0,0361	0,0337	0,0295	0,0248	0,0216	0,0187	0,0177	0,0180
38 "	0,0290	0,0278	0,0257	0,0212	0,0185	0,0160	0,0146	0,0137
39 "	0,0241	0,0226	0,0200	0,0171	0,0145	0,0132	0,0110	0,0110
40 "	0,0181	0,0171	0,0149	0,0134	0,0112	0,0099	0,0085	0,0075
41 "	0,0139	0,0122	0,0108	0,0104	0,0080	0,0068	0,0065	0,0053
42 "	0,0088	0,0081	0,0075	0,0067	0,0056	0,0046	0,0042	0,0039
43 "	0,0056	0,0057	0,0048	0,0039	0,0036	0,0034	0,0029	0,0027
44 "	0,0034	0,0033	0,0031	0,0021	0,0024	0,0019	0,0015	0,0017
45 "	0,0018	0,0016	0,0016	0,0009	0,0008	0,0008	0,0007	0,0007
46 "	0,0007	0,0008	0,0007	0,0006	0,0006	0,0005	0,0006	0,0005
47 "	0,0005	0,0004	0,0004	0,0003	0,0002	0,0002	0,0001	0,0003
48 "	0,0001	0,0001	0,0002	0,0002	0,0001	0,0001	0,0001	0,0001
49 "	0,0000	0,0000	0,0001	0,0001	-	-	0,0001	-
Total	2,2528	2,2084	2,0896	1,9495	1,8292	1,7363	1,7266	1,7051

(1) Les taux de fécondité par province ne sont pas calculés car la structure par âge de la population des provinces n'est pas connue de manière précise en dehors des recensements.

15.- TAUX DE REPRODUCTION - ANNEES 1939, 1947, 1961 A 1977

Années	Taux brut de Kuczynski pour 1 000 femmes de 15 - < 50 ans	Taux net de Kuczynski pour 1 000 femmes de 15 - < 50 ans	Taux de la Lotka pour 10 000 femmes de 15 - < 50 ans
1939	1 025	859	- 53
1947	1 196	1 089	...
1961	1 284	1 233	+ 77
1962	1 258	1 208	+ 69
1963	1 302	1 251	+ 82
1964	1 319	1 266	+ 87
1965	1 268	1 218	+ 73
1966	1 227	1 179	+ 61
1967	1 173	1 131	+ 46
1968	1 122	1 082	+ 29
1969	1 091	1 052	+ 22
1970	1 094	1 060	+ 22
1971	1 073	1 040	+ 15
1972	1 017	985	- 6
1973	947	918	- 38
1974	888	862	- 56
1975	843	818	- 76
1976	839	813	- 77
1977	831	809	- 79

16.- NAISSANCES LEGITIMES D'APRES LEUR RANG DE SURVENANCE DANS LE MARIAGE ACTUEL DES PARENTS - ANNEE 1977

(y compris les enfants nés vivants, mais présentés sans vie, non compris les mort-nés)

Rang des naissances compte tenu des enfants précédents nés vivants qu'ils soient encore en vie ou non	Rang des naissances compte tenu des enfants précédents encore en vie au moment de ces naissances												
	1ère naiss.	2ème naiss.	3ème naiss.	4ème naiss.	5ème naiss.	6ème naiss.	7ème naiss.	8ème naiss.	9ème naiss. et +	Total des naiss.	Région brux.	Région flam.	Région wall.
1ère naissance	57 735									57 735	5 752	33 773	18 210
2ème naissance	414	38 106								38 520	3 472	23 220	11 828
3ème naissance	13	697	12 348							13 058	1 142	7 730	4 186
4ème naissance		60	379	4 154						4 593	531	2 522	1 540
5ème naissance		3	27	176	1 766					1 972	297	1 030	645
6ème naissance		2	1	15	134	855				1 007	177	526	304
7ème naissance				3	21	65	444			533	111	249	173
8ème naissance				1	5	14	70	252		342	71	160	111
9ème naissance et +			1	1		2	7	41	274	326	79	156	91
Total des naissances	58 162	38 868	12 756	4 350	1 926	936	521	293	274	118 086	11 632	69 366	37 088
Région bruxelloise	5 795	3 490	1 122	523	299	171	101	68	63	11 632			
Région flamande	34 028	23 448	7 528	2 365	996	483	250	135	133	69 366			
Région wallonne	18 339	11 930	4 106	1 462	631	282	170	90	78	37 088			

17.- NAISSANCES LEGITIMES D'APRES LE NOMBRE DES ENFANTS PRECEDENTS

ENCORE VIVANTS, NES DU MARIAGE ACTUEL DES PARENTS,

PAR PROVINCE ET REGION - ANNEE 1977

(Y COMPRIS LES ENFANTS NES VIVANTS, MAIS PRESENTES SANS VIE, NON COMPRIS LES MORT-NES)

PROVINCES ET REGIONS	1IERE NAISS.	2IEME NAISS.	3IEME NAISS.	4IEME NAISS.	5IEME NAISS.	6IEME NAISS.	7IEME NAISS.	8IEME NAISS.	9IEME NAISS. ET PLUS	TOTAL DES NAISS.
-------------------------	-----------------	-----------------	-----------------	-----------------	-----------------	-----------------	-----------------	-----------------	----------------------------	------------------------

A.- CHIFFRES ABSOLUS

ANVERS	9076	6260	2050	633	284	162	78	40	49	18632
BRABANT	12558	8280	2639	931	439	230	124	83	79	25363
HAINAUT	7655	4805	1578	615	264	120	74	39	37	15187
LIEGE	5694	3379	1180	405	168	81	47	25	16	10995
LIMBOURG	5214	3483	1063	356	183	101	60	34	32	10526
LUXEMBOURG	1243	949	365	129	62	30	19	11	12	2820
NAMUR	2362	1659	581	203	89	33	21	13	7	4968
FLANDRE ORIENTALE	7881	5366	1787	593	248	112	58	32	27	16104
FLANDRE OCCIDENTALE	6479	4687	1513	485	189	67	40	16	15	13491
LE ROYAUME	58162	38868	12756	4350	1926	936	521	293	274	118086
REGION BRUXELLOISE	5795	3490	1122	523	299	171	101	68	63	11632
REGION FLAMANDE	34028	23448	7528	2365	996	483	250	135	133	69366
REGION WALLONNE	18339	11930	4106	1462	631	282	170	90	78	37088

B.- POURCENTAGES

ANVERS	48,71	33,60	11,00	3,40	1,52	0,87	0,42	0,21	0,26	100,00
BRABANT	49,51	32,65	10,40	3,67	1,73	0,91	0,49	0,33	0,31	100,00
HAINAUT	50,40	31,64	10,39	4,05	1,74	0,79	0,49	0,26	0,24	100,00
LIEGE	51,79	30,73	10,73	3,68	1,53	0,74	0,43	0,23	0,15	100,00
LIMBOURG	49,53	33,09	10,10	3,38	1,74	0,96	0,57	0,32	0,30	100,00
LUXEMBOURG	44,08	33,65	12,94	4,57	2,20	1,06	0,67	0,39	0,43	100,00
NAMUR	47,54	33,39	11,69	4,09	1,79	0,66	0,42	0,26	0,14	100,00
FLANDRE ORIENTALE	48,94	33,32	11,10	3,68	1,54	0,70	0,36	0,20	0,17	100,00
FLANDRE OCCIDENTALE	48,02	34,74	11,21	3,59	1,40	0,50	0,30	0,12	0,11	100,00
LE ROYAUME	49,25	32,91	10,80	3,68	1,63	0,79	0,44	0,25	0,23	100,00
REGION BRUXELLOISE	49,82	30,00	9,65	4,50	2,57	1,47	0,87	0,58	0,54	100,00
REGION FLAMANDE	49,06	33,80	10,85	3,41	1,44	0,70	0,36	0,19	0,19	100,00
REGION WALLONNE	49,45	32,17	11,07	3,94	1,70	0,76	0,46	0,24	0,21	100,00

18.- NAISSANCES LEGITIMES D'APRES LE NOMBRE DES ENFANTS PRECEDENTS

NES VIVANTS DU MARIAGE ACTUEL DES PARENTS, QUE CES ENFANTS

SOIENT ENCORE EN VIE OU NON, PAR PROVINCE ET REGION - ANNEE 1977

(Y COMPRIS LES ENFANTS NES VIVANTS, MAIS PRESENTES SANS VIE, NON COMPRIS LES MORT-NES)

PROVINCES	1IERE NAISS.	2IEME NAISS.	3IEME NAISS.	4IEME NAISS.	5IEME NAISS.	6IEME NAISS.	7IEME NAISS.	8IEME NAISS.	9IEME NAISS. ET PLUS	TOTAL DES NAISS.
-----------	-----------------	-----------------	-----------------	-----------------	-----------------	-----------------	-----------------	-----------------	----------------------------	------------------------

A.- CHIFFRES ABSOLUS

ANVERS	9020	6177	2101	680	293	177	74	51	59	18632
BRABANT	12472	8214	2704	964	447	238	138	90	96	25363
HAINAUT	7588	4776	1613	648	269	126	72	52	43	15187
LIEGE	5669	3341	1204	425	168	90	49	29	20	10995
LIMBOURG	5170	3466	1084	378	184	107	59	43	35	10526
LUXEMBOURG	1231	944	364	138	66	31	19	14	13	2820
NAMUR	2346	1641	595	214	89	39	23	12	9	4968
FLANDRE ORIENTALE	7825	5312	1834	628	261	120	59	34	31	16104
FLANDRE OCCIDENTALE	6414	4649	1559	518	195	79	40	17	20	13491
LE ROYAUME	57735	38520	13058	4593	1972	1007	533	342	326	118086
REGION BRUXELLOISE	5752	3472	1142	531	297	177	111	71	79	11632
REGION FLAMANDE	33773	23220	7730	2522	1030	526	249	160	156	69366
REGION WALLONNE	18210	11828	4186	1540	645	304	173	111	91	37088

B.- POURCENTAGES

ANVERS	48,41	33,15	11,28	3,65	1,57	0,95	0,40	0,27	0,32	100,00
BRABANT	49,17	32,39	10,66	3,80	1,76	0,94	0,54	0,35	0,38	100,00
HAINAUT	49,96	31,45	10,62	4,27	1,77	0,83	0,47	0,34	0,28	100,00
LIEGE	51,56	30,39	10,95	3,87	1,53	0,82	0,45	0,26	0,18	100,00
LIMBOURG	49,12	32,93	10,30	3,59	1,75	1,02	0,56	0,41	0,33	100,00
LUXEMBOURG	43,65	33,48	12,91	4,89	2,34	1,10	0,67	0,50	0,46	100,00
NAMUR	47,22	33,03	11,98	4,31	1,79	0,79	0,46	0,24	0,18	100,00
FLANDRE ORIENTALE	48,59	32,99	11,39	3,90	1,62	0,75	0,37	0,21	0,19	100,00
FLANDRE OCCIDENTALE	47,54	34,46	11,56	3,84	1,45	0,59	0,30	0,13	0,15	100,00
LE ROYAUME	48,89	32,62	11,06	3,89	1,67	0,85	0,45	0,29	0,28	100,00
REGION BRUXELLOISE	49,45	29,85	9,82	4,56	2,55	1,52	0,95	0,61	0,68	100,00
REGION FLAMANDE	48,69	33,47	11,14	3,64	1,48	0,76	0,36	0,23	0,22	100,00
REGION WALLONNE	49,10	31,89	11,29	4,15	1,74	0,82	0,47	0,30	0,25	100,00

20. - NAISSANCES LEGITIMES, SELON L'AGE DE LA MERE ET LA DUREE DU MARIAGE POUR 1 000 FEMMES DU GROUPE D'AGE INDIQUE -
COMPARAISON 1967 - 1977

Age de la mère	1967							1977						
	Durée du mariage							Durée du mariage						
	< 5 ans	5 - 10 ans	10 - < 15 ans	15 - < 20 ans	20 - < 25 ans	25 ans et plus	Total	< 5 ans	5 - < 10 ans	10 - < 15 ans	15 - < 20 ans	20 - < 25 ans	25 ans et plus	Total
15 - < 20 ans	28,79	0,04	-	-	-	-	28,83	22,31	0,10	-	-	-	-	22,41
20 - < 25 ans	138,11	9,25	0,07	-	-	-	147,43	104,13	9,11	0,07	-	-	-	113,31
25 - < 30 ans	81,15	64,48	5,02	0,03	-	-	150,68	64,48	52,71	3,41	0,09	-	-	120,68
30 - < 35 ans	17,36	36,95	28,12	2,32	0,02	-	84,77	12,43	24,96	15,76	1,63	0,06	-	54,84
35 - < 40 ans	5,12	7,22	15,68	11,68	0,85	-	40,55	2,81	2,94	6,07	5,17	0,69	0,02	17,71
40 - < 45 ans	0,92	0,97	2,06	4,32	2,49	0,15	10,91	0,56	0,35	0,56	1,29	1,02	0,12	3,90
45 - < 50 ans	0,05	0,07	0,07	0,23	0,34	0,12	0,88	0,04	0,04	0,04	0,05	0,09	0,06	0,32
15 - 50 ans	38,49	15,72	7,13	2,74	0,55	0,04	64,67	32,41	13,32	3,43	1,03	0,24	0,03	50,44

21. - NAISSANCES LEGITIMES PAR GROUPE D'AGES SELON LE RANG DE LA NAISSANCE POUR 1 000 FEMMES DU GROUPE D'AGES INDIQUE -
COMPARAISON 1967 - 1977

Age de la mère	1967										
	Rang des naissances compte tenu des enfants précédents nés vivants qu'ils soient encore en vie ou non										
	1	2	3	4	5	6	7	8	9 et plus	Inconnu	Total
15 - < 20 ans	24,10	4,23	0,45	0,06	-	-	-	-	-	-	28,84
20 - < 25 ans	88,17	42,60	12,36	3,28	0,81	0,19	0,02	0,01	-	-	147,44
25 - < 30 ans	45,54	53,57	30,42	12,96	5,01	2,04	0,75	0,26	0,15	-	150,70
30 - < 35 ans	13,62	21,96	20,70	13,59	7,35	3,74	2,00	0,88	0,93	-	84,77
35 - < 40 ans	4,68	7,18	8,11	6,94	5,15	3,31	2,03	1,24	1,92	-	40,56
40 - < 45 ans	1,04	1,25	1,74	1,59	1,51	1,08	0,89	0,57	1,24	-	10,91
45 - < 50 ans	0,09	0,07	0,09	0,12	0,11	0,08	0,08	0,06	0,18	-	0,88

Age de la mère	1977										
	Rang de naissances compte tenu des enfants précédents nés vivants qu'ils soient encore en vie ou non										
	1	2	3	4	5	6	7	8	9 et plus	Inconnu	Total
15 - < 20 ans	19,34	2,80	0,28	0,02	-	-	-	-	-	-	22,45
20 - < 25 ans	74,25	31,32	5,97	1,52	0,32	0,07	0,01	0,01	-	-	113,46
25 - < 30 ans	48,10	50,29	15,69	4,33	1,53	0,64	0,17	0,07	0,02	-	120,84
30 - < 35 ans	12,91	20,07	12,35	5,17	2,25	1,12	0,58	0,33	0,18	-	54,95
35 - < 40 ans	3,15	4,18	3,75	2,38	1,61	1,00	0,71	0,47	0,55	-	17,80
40 - < 45 ans	0,60	0,54	0,56	0,59	0,48	0,36	0,26	0,22	0,32	-	3,93
45 - < 50 ans	0,05	0,04	0,04	0,02	0,02	0,03	0,03	0,04	0,04	-	0,32

22.-NAISSANCES LEGITIMES D'APRES L'AGE ET L'ANNEE DE NAISSANCE DE LA MERE
ET LA DUREE DU MARIAGE ACTUEL - ANNEE 1977
(Y COMPRIS LES ENFANTS NES VIVANTS MAIS PRESENTES SANS VIE, NON COMPRIS LES MORT-NES)
A.- LE ROYAUME

ANNEE DE NAISSANCE DE LA MERE	AGE DE LA MERE EN ANNEES REVOLUES	DUREE											
		< 1 AN	1 AN	2 ANS	3 ANS	4 ANS	5 ANS	6 ANS	7 ANS	8 ANS	9 ANS	10 ANS	11 ANS
	< 15	1											
	TOTAL :	1											
1962	15	21	5										
1961	15	48	12		1								
1961	16	142	21	7	1								
1960	16	212	54	7			2						
1960	17	453	94	37	6	2		1					
1959	17	521	139	49	8	2							
1959	18	718	254	92	24	1	2						
1958	18	981	310	137	45	16	3						
1958	19	1129	533	211	46	19	6	2	3				
1957	19	1236	614	274	92	45	10	6		2			
	TOTAL :	5461	2036	814	223	85	23	9	3	2			
1957	20	1078	924	425	195	70	18	4		1			
1956	20	1213	972	525	220	93	32	11	2	1			
1956	21	971	1227	865	401	127	40	15	1	2		1	
1955	21	980	1160	845	482	191	76	31	16	2		1	1
1955	22	801	1273	1044	722	322	134	40	16	5	2	2	
1954	22	759	1171	1066	774	364	191	71	28	7	4	1	1
1954	23	641	1183	1193	905	604	290	103	24	9	6	4	
1953	23	556	960	1204	1075	666	316	143	62	23	3	3	2
1953	24	409	851	1150	1145	874	455	194	75	26	4	1	3
1952	24	424	817	1052	1190	860	530	243	98	45	14	5	
	TOTAL :	7832	10538	9369	7109	4171	2082	855	322	121	35	18	7
1952	25	337	598	929	1098	997	726	343	156	64	24	8	1
1951	25	300	561	797	1036	1010	713	412	201	96	42	11	2
1951	26	255	430	683	879	986	820	516	265	113	33	23	4
1950	26	237	424	528	816	902	820	547	324	191	66	37	13
1950	27	202	334	454	638	813	761	596	387	266	115	32	17
1949	27	152	226	365	525	678	730	642	426	224	143	78	21
1949	28	142	198	288	423	545	676	590	475	309	168	97	36
1948	28	161	191	241	345	500	583	591	498	295	201	119	58
1948	29	138	196	204	232	384	446	526	502	385	236	153	69
1947	29	128	125	160	202	304	365	415	435	350	231	158	74
	TOTAL :	2052	3283	4649	6194	7119	6640	5178	3669	2298	1259	716	295
1947	30	110	131	117	175	225	296	345	370	338	285	223	147
1946	30	100	121	105	142	217	245	278	323	296	273	200	136
1946	31	80	109	108	105	126	188	204	263	284	274	217	156
1945	31	70	77	78	93	101	124	174	186	205	178	194	107
1945	32	66	57	60	56	69	93	102	142	158	179	169	179
1944	32	61	53	64	73	66	80	98	124	135	129	157	134
1944	33	58	53	53	46	66	59	62	104	110	137	138	134
1943	33	45	41	40	36	48	44	62	55	100	98	125	121
1943	34	41	33	33	43	36	32	48	45	66	64	87	87
1942	34	27	22	40	18	31	41	36	41	46	60	53	94
	TOTAL :	658	697	698	787	985	1202	1409	1653	1738	1677	1563	1295
1942	35	31	24	24	29	15	29	32	42	43	50	48	64
1941	35	28	23	24	27	24	29	17	24	29	32	44	46
1941	36	21	23	23	18	13	11	23	18	26	18	35	34
1940	36	17	10	20	14	15	18	14	19	17	34	34	34
1940	37	20	21	18	18	14	12	16	14	17	15	25	27
1939	37	16	12	8	12	15	7	13	12	8	23	20	23
1939	38	13	10	22	15	6	5	10	11	5	19	9	16
1938	38	15	15	10	10	10	8	9	4	18	7	11	16
1938	39	10	6	9	12	9	8	10	10	7	9	10	12
1937	39	8	12	7	8	8	4	4	7	7	6	9	5
	TOTAL :	179	156	165	163	129	131	148	161	177	213	245	277

DU MARIAGE													TOTAL
12 ANS	13 ANS	14 ANS	15 ANS	16 ANS	17 ANS	18 ANS	19 ANS	20-21 ANS	22-24 ANS	25-29 ANS	30 ANS ET +	DUREE INCON- NUE	
													1
													1
													26
												2	61
													173
													275
													593
												1	720
												1	1092
												4	1496
												4	1953
												2	2281
												14	8670
												3	2718
												4	3073
												5	3655
												2	3789
												5	4366
												7	4444
												5	4967
												6	5019
												8	5196
1												10	5200
1	1												
2	1											55	42517
	1											5	5292
2	1											4	5188
2	1											12	5022
8			3									7	4923
7	4		2									8	4636
14	5		1	1								5	4236
11	8		1	2	1	1						5	3976
26	8		2	3	2							2	3826
36	18		5	3	3	1						8	3545
42	9		5	10	3	1						2	3019
148	55	19	19	9	3							58	43663
62	24	14	3	3	2							9	2879
81	40	16	6	9	2							2	2593
83	40	18	4	3	1			1				3	2266
91	38	26	17	8	3	2	1					7	1780
104	72	46	14	6	6	2	3					2	1585
113	73	45	29	23	8	5	2	6				6	1484
91	77	66	28	7	15	5	2	1				1	1313
107	101	56	41	22	12	13	1	3				2	1171
117	91	74	46	20	14	7	2	2				2	990
103	72	51	42	25	19	9	8	3	3			2	846
952	628	412	230	126	82	43	19	16	3			34	16907
73	73	57	47	33	16	7	5	4	1			3	750
56	50	72	47	25	27	16	9	9	3			3	664
53	55	56	50	41	29	14	15	4	1			1	582
56	47	64	57	25	28	36	17	18	7	1		6	608
31	38	42	37	46	47	20	12	12	5			2	509
21	32	59	49	49	37	30	14	13	9	1		2	485
26	27	31	34	46	25	30	19	9	7			2	397
17	20	36	20	37	37	34	24	23	7	3		2	393
14	25	17	34	26	25	26	25	20	12			1	337
8	14	20	16	27	35	28	25	21	10	1		1	291
355	381	454	391	355	306	241	165	133	62	6		23	5016

22.- (SUITE)
A.- LE ROYAUME

ANNEE DE NAIS- SANCE DE LA MERE	AGE DE LA MERE EN ANNEES REVOLUES	DUREE											
		< 1	1	2	3	4	5	6	7	8	9	10	11
		AN	AN	ANS	ANS	ANS	ANS	ANS	ANS	ANS	ANS	ANS	ANS
1937	40	14	7	14	7	7	7	3	5	3	7	8	7
1936	40	5	4	4	7	4	3	5	1	3	1	4	4
1936	41	3	8	5	3	2	3	2	4	1	6	1	3
1935	41	4	5	2	2	4	2	2	3	2	5	1	7
1935	42	5	5	4	2	3	2	3	3	2	1	1	5
1934	42	3	4	2	2	5	2	2	2	2	1	2	2
1934	43	1	3	1	4	1	1	2	1	2	4	1	1
1933	43	2		1	2	2	2		2	1			
1933	44			2	2						1	2	1
1932	44	2	2	1					2	3	2	1	1
	TOTAL :	39	38	36	29	28	18	17	24	19	28	19	31
1932	45	1		1	1			1	1	1			
1931	45			1	2	1	1	1	1				
1931	46	1					2	1					
1930	46				2				1				
1930	47	1		1									
1929	47					1					1		
1929	48						1						
1928	48												
1928	49												
1927	49	1											
	TOTAL :	4		3	5	2	4	3	3	1	1		
1927	50		1										
1926	50												
	> 50		1										
	TOTAL :		2										
AGE INCONNU		1	1	2	2			2			1	2	
TOTAL GENERAL		16227	16751	15736	14512	12519	10100	7621	5835	4356	3214	2563	1905

DU MARIAGE													TOTAL
12 ANS	13 ANS	14 ANS	15 ANS	16 ANS	17 ANS	18 ANS	19 ANS	20-21 ANS	22-24 ANS	25-29 ANS	30 ANS ET +	DUREE INCON- NUE	
7	9	19	12	25	22	17	18	26	8	1			253
6	5	8	11	11	11	12	19	15	20	5		1	169
3	6	5	4	7	12	6	18	32	7	1		1	143
5	4	5	5	11	14	13	15	27	15			2	153
2	2	6	4	7	7	8	8	16	12	2		2	110
3	3	6	2	7	5	4	12	21	18	7			111
1	3	3	3	5	5	4	5	14	14	5			84
2		1	4	4	5	5	3	14	15	6		1	72
1	1	1		1	3	4	4	9	12	6	1	1	53
2	1			1		4	5	6	8	2		1	44
32	34	54	45	79	84	77	107	180	129	35	1	9	1192
	1	1				3	1	1	7	3			23
1		1					1	2	3	2		1	18
	1		1	1			1	3	1	3			15
	1	5	1		1		1		2	5			19
		1				1	2	3	1	1			11
							1	2	2	2			9
							1	1		2			1
						1							4
													1
	1												2
1	4	8	2	1	1	6	7	12	16	18		1	103
							1						2
													1
							1						3
1									1			1	14
1491	1103	947	687	570	476	367	299	341	211	59	1	195	118086

22.-NAISSANCES LEGITIMES D'APRES L'AGE ET L'ANNEE DE NAISSANCE DE LA MERE
 ET LA DUREE DU MARIAGE ACTUEL - ANNEE 1977
 (Y COMPRIS LES ENFANTS NES VIVANTS MAIS PRESENTES SANS VIE, NON COMPRIS LES MORT-NES)
 B.- REGION BRUXELLOISE

ANNEE DE NAIS- SANCE DE LA MERE	AGE DE LA MERE EN ANNEES REVOLUES	DUREE											
		< 1 AN	1 AN	2 ANS	3 ANS	4 ANS	5 ANS	6 ANS	7 ANS	8 ANS	9 ANS	10 ANS	11 ANS
	< 15												
	TOTAL :												
1962	15	3											
1961	15	7	9										
1961	16	11	6	2									
1960	16	22	16	1									
1960	17	36	16	10	3	1		1					
1959	17	34	31	11	4	1							
1959	18	42	34	18	6	1	1						
1958	18	73	59	30	11	4	3						
1958	19	69	51	30	6	7	1		1				
1957	19	65	77	40	21	12	1	2					
	TOTAL :	362	299	142	51	26	6	3	1				
1957	20	80	74	38	36	10	2	2					
1956	20	99	96	36	29	18	6	4	1	1			
1956	21	70	84	70	42	18	9	3					
1955	21	71	84	74	50	30	17	12	8	1	1		1
1955	22	78	109	79	58	26	18	15	3		1		
1954	22	63	121	80	70	35	32	20	6	4			1
1954	23	59	103	87	44	47	27	10	5	4	2	3	
1953	23	58	93	94	92	59	38	20	14	6	1		
1953	24	46	90	91	85	50	38	15	19	9	1	1	1
1952	24	49	87	82	80	69	49	27	23	9	2	2	
	TOTAL :	673	941	731	586	362	236	128	79	34	8	6	3
1952	25	44	80	82	78	60	54	36	18	11	10	2	1
1951	25	52	74	96	79	72	50	31	21	24	10	4	
1951	26	41	53	76	70	76	68	37	19	11	5	5	2
1950	26	29	61	77	78	84	69	35	23	29	11	11	2
1950	27	36	60	70	48	77	54	38	41	29	12	7	5
1949	27	24	29	43	66	51	55	30	31	19	20	9	6
1949	28	11	34	34	41	58	61	42	24	24	14	15	6
1948	28	26	45	38	41	47	59	39	39	23	21	15	12
1948	29	22	34	27	30	41	34	31	36	31	17	16	4
1947	29	24	22	29	32	27	42	31	30	23	15	15	13
	TOTAL :	309	492	572	563	593	546	350	282	224	135	99	51
1947	30	21	18	19	23	32	41	25	28	25	14	12	13
1946	30	12	23	16	27	30	22	19	24	20	15	14	15
1946	31	10	18	11	16	16	27	23	18	18	9	17	10
1945	31	7	18	14	17	14	19	21	22	20	10	15	9
1945	32	11	10	11	11	15	22	9	13	5	14	16	10
1944	32	14	9	10	11	13	11	10	13	8	11	13	10
1944	33	10	12	12	9	7	6	5	13	8	14	14	17
1943	33	5	12	11	8	7	2	10	5	7	6	14	10
1943	34	7	9	5	7	6	7	6	5	8	10	11	5
1942	34	5	6	8	3	5	5	7	10	7	14	3	7
	TOTAL :	102	135	117	132	145	162	135	151	126	117	129	106
1942	35	4	3	5	6	5	7	5	7	8	7	5	6
1941	35	6	8	7	2	4	4		9	3	1	4	2
1941	36	1	5	3	4	1		3	1	2	2	4	1
1940	36		2	3	1	2	4	1	3	3	6	2	4
1940	37	4	5	2	2	1		3	2	3	4	5	1
1939	37	3	1		1	2			1	3	5	6	2
1939	38	3	1	4	3	1	1		2	1	1	1	2
1938	38	3	4	2				1	1	3	2	2	1
1938	39	2	2	1	1	2	1	1			1		
1937	39			1	2						1	1	1
	TOTAL :	26	31	28	22	18	17	14	26	26	30	30	20

DU MARIAGE													TOTAL
12 ANS	13 ANS	14 ANS	15 ANS	16 ANS	17 ANS	18 ANS	19 ANS	20-21 ANS	22-24 ANS	25-29 ANS	30 ANS ET +	DUREE INCON- NUE	TOTAL
													3
												1	16
													20
													39
												1	67
													82
												1	102
													181
													165
													218
												3	893
												1	243
												3	293
												2	297
												1	351
												2	389
												3	435
												1	392
												2	477
1												1	448
	1											5	485
1	1											21	3810
	1											2	479
1												4	518
												1	464
2			2									4	517
1	2		1										481
3												2	388
5	1											2	372
10	3			2									420
5	7		3		2							1	341
12	3		3	4								1	326
39	17	9	6	2								17	4306
8	5	2	1	1		1						2	291
7	7	4	1	5									261
10	5	2										2	212
10	6	6	3	1			2					3	217
9	9	3	2	1	3		1					1	177
13	9	7	10	3	4		1	1				2	184
6	12	4	4	3	3		2						162
10	6	8	7	2	5		5		2				142
7	7	3	1	2	3		1			2			110
9	7	1	4	1	4		4		2	2		2	120
89	73	40	33	19	23	16	7	5	2			12	1876
6	7	7	6	1	1	2			2			1	101
4	4	9	9	2	3	5			2			1	89
2	1	5	1	4	1	1	5					1	48
7	6	12	8	3	2	10	3	5	4			2	93
3	1	2	1	1	5	3	1	3	2				53
2	2	6	1	5	4	1	3	7	3			1	59
3		2	2	4	3	5	4	2	1				46
2	4	3	4	4	2	2	4	5	3	1			49
	2	2	4	2	2	1	3	3	2				32
		3	1	4	4	1	3	3	2	1			28
29	27	51	32	30	27	31	26	32	17	2		6	598

22.- (SUITE)
 B.- REGION BRUXELLOISE

ANNEE DE NAIS- SANCE DE LA MERE	AGE DE LA MERE EN ANNEES REVOLUES	DUREE											
		< 1 AN	1 AN	2 ANS	3 ANS	4 ANS	5 ANS	6 ANS	7 ANS	8 ANS	9 ANS	10 ANS	11 ANS
1937	40	1			1	1	2			1		1	2
1936	40				3	1	1	3				1	
1936	41		1		2		2	1	1				
1935	41					1		1	1		1	1	1
1935	42	2	2						1		1		
1934	42	1			2								
1934	43							1		1			
1933	43				1	1	1						
1933	44										1		
1932	44											1	1
	TOTAL :	4	3		9	3	6	6	3	3	2	4	4
1932	45												
1931	45												
1931	46												
1930	46								1				
1930	47												
1929	47												
1929	48												
1928	48												
1928	49												
1927	49												
	TOTAL :								1				
1927	50												
1926	50												
	> 50												
	TOTAL :												
AGE INCONNU				1	1							1	
TOTAL GENERAL		1476	1901	1591	1364	1147	973	636	543	413	292	269	184

DU MARIAGE													TOTAL
12 ANS	13 ANS	14 ANS	15 ANS	16 ANS	17 ANS	18 ANS	19 ANS	20-21 ANS	22-24 ANS	25-29 ANS	30 ANS ET +	DUREE INCON- NUE	
		2	1	2	2	1	2	2	3	1			22
							2	2	7	2		1	25
					2		4	2	1	1			17
1				1		1	2	4	3				18
		2	1	1		1		1					12
		1	2	1	1		2	1		1			12
				2			1	2	1				8
					2	1		1	2	1			10
1					1			1	1	1			6
				1				1	1			1	6
2		5	4	8	8	4	13	17	19	7		2	136
								1					1
				1							1		2
		2								1			4
		1								1			2
		3		1				1		3			9
												1	4
160	118	108	75	60	58	51	46	55	38	12		62	11632

22.-NAISSANCES LEGITIMES D'APRES L'AGE ET L'ANNEE DE NAISSANCE DE LA MERE
 ET LA DUREE DU MARIAGE ACTUEL - ANNEE 1977
 (Y COMPRIS LES ENFANTS NES VIVANTS MAIS PRESENTES SANS VIE, NON COMPRIS LES MORT-NES)
 C.- REGION FLAMANDE

ANNEE DE NAISSANCE DE LA MERE	AGE DE LA MERE EN ANNEES REVOLUES	DUREE											
		< 1	1	2	3	4	5	6	7	8	9	10	11
		AN	AN	ANS	ANS	ANS	ANS	ANS	ANS	ANS	ANS	ANS	ANS
	< 15												
	TOTAL :												
1962	15	7	4										
1961	15	19	3		1								
1961	16	80	7										
1960	16	117	20	3				1					
1960	17	244	48	13	2								
1959	17	299	60	18	4	1							
1959	18	414	112	37	8			1					
1958	18	515	141	66	21	10							
1958	19	668	267	86	17	3	3	1					
1957	19	709	320	134	35	21	7	3		2			
	TOTAL :	3072	982	357	88	35	12	4		2			
1957	20	613	500	225	82	24	8						
1956	20	688	558	304	111	48	16	4	1				
1956	21	528	723	501	211	63	18	7	1	1			
1955	21	580	711	500	265	88	28	12	6	1	1	1	
1955	22	425	742	646	422	178	65	12	5	2	1	1	
1954	22	421	696	657	463	185	91	30	14	1	3	1	
1954	23	373	735	724	554	341	166	46	12	2	2	1	
1953	23	308	583	786	705	396	168	68	26	10	2	2	2
1953	24	220	505	730	746	539	278	105	33	7	2	2	1
1952	24	218	478	692	774	538	313	146	37	21	7		
	TOTAL :	4374	6231	5765	4333	2400	1151	430	135	45	18	6	3
1952	25	170	345	562	713	650	445	192	82	29	8	3	
1951	25	156	343	483	654	682	471	245	114	36	20	4	1
1951	26	128	236	407	551	652	544	338	148	53	12	9	2
1950	26	119	207	295	534	583	540	357	206	104	30	17	8
1950	27	99	170	234	401	506	496	374	230	142	61	11	6
1949	27	75	109	197	312	439	472	445	269	123	83	36	6
1949	28	77	101	144	258	342	421	396	332	185	103	48	16
1948	28	79	73	113	194	308	364	392	331	179	107	57	30
1948	29	67	94	111	135	238	272	333	307	254	142	87	32
1947	29	63	58	69	106	190	211	253	289	237	146	93	30
	TOTAL :	1033	1736	2615	3858	4590	4236	3325	2308	1342	712	365	131
1947	30	47	71	59	96	122	160	226	237	235	189	129	61
1946	30	48	56	55	73	115	153	185	196	192	173	116	72
1946	31	43	40	57	58	70	95	118	152	191	192	143	91
1945	31	38	30	41	53	59	70	95	115	137	131	131	61
1945	32	33	28	33	30	40	46	68	88	107	128	111	119
1944	32	24	24	38	48	37	51	58	83	87	86	110	85
1944	33	31	24	28	20	40	31	31	60	71	87	89	84
1943	33	28	20	16	23	26	28	38	41	68	65	74	90
1943	34	22	13	20	25	24	20	27	31	34	42	56	56
1942	34	10	10	20	9	18	16	23	21	30	31	32	68
	TOTAL :	324	316	367	435	551	670	869	1024	1152	1124	991	787
1942	35	13	11	12	11	7	11	19	24	27	32	29	42
1941	35	10	11	9	10	10	14	12	7	17	24	26	37
1941	36	15	10	17	7	4	7	14	12	18	5	14	21
1940	36	14	5	10	8	8	10	9	11	8	19	22	24
1940	37	8	10	11	11	7	7	7	9	7	10	15	13
1939	37	7	7	3	7	10	3	8	9	3	8	10	15
1939	38	7	4	12	8	3	3	6	6	3	9	7	11
1938	38	7	8	5	8	5	6	4	2	10	2	4	9
1938	39	7	3	4	9	6	4	8	4	4	5	8	7
1937	39	4	8	3	4	5	3	4	2	4	3	5	3
	TOTAL :	92	77	86	83	65	68	91	86	101	117	140	182

DU MARIAGE													TOTAL
12 ANS	13 ANS	14 ANS	15 ANS	16 ANS	17 ANS	18 ANS	19 ANS	20-21 ANS	22-24 ANS	25-29 ANS	30 ANS ET +	DUREE INCON- NUE	
													11
													23
													87
													141
													307
													382
													572
													753
													1045
													1231
													4552
													1452
													1730
											4		2057
													2193
											2		2501
											1		2563
											2		2958
											1		3057
											1		3167
											1		3225
											12		24903
											2		3201
		1											3210
2											2		3084
4		1									1		3006
2		1									2		2735
3	4	1	1								3		2578
3	4	1	1	1	1						2		2436
10	5	1	1	1									2245
15	5	1	1								1		2094
17	2	1	6	3	1								1775
56	21	7	9	5	2								26364
30	9	5	1	1							1		1679
40	19	6	3	2					1		1		1506
43	20	3	1	1									1318
48	22	6	10	3	2			1			1		1054
65	35	20	4	4	2	1							962
70	35	29	10	10	3	4			4				896
50	44	30	14	3	5				1		1		744
63	69	28	23	12	4	5	1		1				723
86	56	48	22	5	6	3	1		2				599
66	45	39	19	13	8	3	1						482
561	354	214	107	54	30	16	4	9					9963
44	49	33	25	19	5	1	1	1					416
42	33	44	30	9	16	5	5	6	2		1		380
36	36	31	33	19	17	4	6	3	1				330
25	30	34	29	9	16	18	9	11	3	1	2		335
23	28	28	26	30	29	12	4	2	2				299
12	24	33	34	24	19	16	6	4	4	1	1		268
16	20	24	24	28	10	22	6	3	3				235
7	11	20	14	25	27	16	11	9	3	2	1		216
8	14	13	19	13	17	15	12	4	6		1		191
5	6	11	8	14	26	14	16	7	4		1		160
218	251	271	242	190	182	123	76	50	28	4			2830

22.- (SUITE)
C.- REGION FLAMANDE

ANNEE DE NAIS- SANCE DE LA MERE	AGE DE LA MERE EN ANNEES REVOLUES	DUREE											
		< 1 AN	1 AN	2 ANS	3 ANS	4 ANS	5 ANS	6 ANS	7 ANS	8 ANS	9 ANS	10 ANS	11 ANS
1937	40	7	3	9	4	6	3	3	3	2	5	5	3
1936	40	3	4		4	2	2	1	1	2	1	1	3
1936	41		5	5		1	1	1	3	1	3		2
1935	41	3	3		1	2		1	1	1	2		3
1935	42	3	1	2			2	3		1	1	1	3
1934	42		3	2		4			1		1		1
1934	43	1	3		2			1			2	1	
1933	43			1	1	1			2	1			
1933	44			1	1				1			2	1
1932	44	2	2	1					2	3	1		
	TOTAL :	19	24	21	13	16	8	10	14	11	16	10	16
1932	45			1					1	1			
1931	45				1			1					
1931	46						1	1					
1930	46				2								
1930	47	1		1									
1929	47					1					1		
1929	48						1						
1928	48												
1928	49												
1927	49												
	TOTAL :	1		2	3	1	2	2	1	1	1		
1927	50		1										
1926	50												
	> 50		1										
	TOTAL :		2										
AGE INCONNU					1			2				1	
TOTAL GENERAL		8915	9368	9213	8814	7658	6147	4733	3568	2654	1988	1513	1119

DU MARIAGE													TOTAL
12 ANS	13 ANS	14 ANS	15 ANS	16 ANS	17 ANS	18 ANS	19 ANS	20-21 ANS	22-24 ANS	25-29 ANS	30 ANS ET +	DUREE INCON- NUE	
6	7	12	10	18	11	7	9	17	2				152
4	1	2	7	5	6	8	12	10	7	2			88
3	4	4	4	4	6	6	10	21	4				88
2	3		4	8	12	9	11	13	5				84
2	2	3	3	3	6	7	6	11	4			1	65
3	2	3	3	5	2	3	8	14	8	5			65
	2	2	2	2	4	4	4	9	7	4			50
2		1	3	4	3	1	3	8	7	2		1	41
	1			1		1	3	4	8	3	1		28
1	1					2	1	5	6	2			29
<hr/>													
23	23	27	33	50	50	48	67	112	58	18	1	2	690
		1				2			5	3			14
		1					1	2	3	2			11
	1	3	1		1	1	1	3	1	2			9
							1	2		1			10
							1	1		1			5
													5
							1			1			1
													2
	1												1
<hr/>													
	2	5	1		1	3	5	8	9	10			58
<hr/>													
													1
<hr/>													
													1
<hr/>													
													2
<hr/>													
													4
<hr/>													
858	651	524	392	299	265	190	152	179	95	32	1	38	69366

22.-NAISSANCES LEGITIMES D'APRES L'AGE ET L'ANNEE DE NAISSANCE DE LA MERE
 ET LA DUREE DU MARIAGE ACTUEL - ANNEE 1977
 (Y COMPRIS LES ENFANTS NES VIVANTS MAIS PRESENTES SANS VIE, NON COMPRIS LES MORT-NES)
 D.- REGION WALLONNE

ANNEE DE NAIS- SANCE DE LA MERE	AGE DE LA MERE EN ANNEES REVOLUES	DUREE											
		< 1	1	2	3	4	5	6	7	8	9	10	11
		AN	AN	ANS	ANS	ANS	ANS	ANS	ANS	ANS	ANS	ANS	ANS
	< 15	1											
	TOTAL :	1											
1962	15	11	1										
1961	15	22											
1961	16	51	8	5	1								
1960	16	73	18	3			1						
1960	17	173	30	14	1	1							
1959	17	188	48	20									
1959	18	262	108	37	10								
1958	18	393	110	41	13	2							
1958	19	392	215	95	23	9	2	1	2				
1957	19	462	217	100	36	12	2	1					
	TOTAL :	2027	755	315	84	24	5	2	2				
1957	20	385	350	162	77	36	8	2		1			
1956	20	426	318	185	80	27	10	3					
1956	21	373	420	294	148	46	13	5		1		1	
1955	21	329	365	271	167	73	31	7	2				
1955	22	298	422	319	242	118	51	13	8	3		1	
1954	22	275	354	329	241	144	68	21	8	2	1		
1954	23	209	345	382	307	216	97	47	7	3	2		
1953	23	190	284	324	278	211	110	55	22	7		1	
1953	24	143	256	329	314	285	139	74	23	10	1		1
1952	24	157	252	278	336	253	168	70	38	15	5	3	
	TOTAL :	2785	3366	2873	2190	1409	695	297	108	42	9	6	1
1952	25	123	173	285	307	287	227	115	56	29	6	3	
1951	25	92	144	218	303	256	192	136	66	36	12	3	1
1951	26	86	141	200	258	258	208	141	98	49	16	9	
1950	26	89	156	156	204	235	211	155	95	58	25	9	3
1950	27	67	104	150	189	230	211	184	116	95	42	14	6
1949	27	53	88	125	147	188	203	167	126	82	40	33	9
1949	28	54	63	110	124	145	194	152	119	100	51	34	14
1948	28	56	73	90	110	145	160	160	128	93	73	47	16
1948	29	49	68	66	67	105	140	162	159	100	77	50	33
1947	29	41	45	62	64	87	112	131	116	90	70	50	31
	TOTAL :	710	1055	1462	1773	1936	1858	1503	1079	732	412	252	113
1947	30	42	42	39	56	71	95	94	105	78	82	82	73
1946	30	40	42	34	42	72	70	74	103	84	85	70	49
1946	31	27	51	40	31	40	66	63	93	75	73	57	55
1945	31	25	29	23	23	28	35	58	49	48	37	48	37
1945	32	22	19	16	15	14	25	25	41	46	37	42	50
1944	32	23	20	16	14	16	18	30	28	40	32	34	39
1944	33	17	17	13	17	19	22	26	31	31	36	35	33
1943	33	12	9	13	5	15	14	14	9	25	27	37	21
1943	34	12	11	8	11	6	5	15	9	24	12	20	26
1942	34	12	6	12	6	8	20	6	10	9	15	18	19
	TOTAL :	232	246	214	220	289	370	405	478	460	436	443	402
1942	35	14	10	7	12	3	11	8	11	8	11	14	16
1941	35	12	4	8	15	10	11	5	8	9	7	14	7
1941	36	5	8	3	7	8	4	6	5	6	11	17	12
1940	36	3	3	7	5	5	4	4	5	6	9	10	6
1940	37	8	6	5	5	6	5	6	3	7	1	5	13
1939	37	6	4	5	4	3	4	5	2	2	10	4	6
1939	38	3	5	6	4	2	1	4	3	1	9	1	3
1938	38	5	3	3	2	5	2	4	1	5	3	5	6
1938	39	1	1	4	2	1	3	1	6	3	3	2	5
1937	39	4	4	3	2	3	1		5	3	2	3	1
	TOTAL :	61	48	51	58	46	46	43	49	50	66	75	75

DU MARIAGE													TOTAL
12 ANS	13 ANS	14 ANS	15 ANS	16 ANS	17 ANS	18 ANS	19 ANS	20-21 ANS	22-24 ANS	25-29 ANS	30 ANS ET +	DUREE INCON- NUE	
													1
													1
													12
													22
												1	66
													95
													219
													256
												1	418
												3	562
												4	743
												2	832
												11	3225
												2	1023
												1	1050
													1301
													1245
												1	1476
												3	1446
												2	1617
												3	1485
												6	1581
1												4	1580
1												22	13804
												1	1612
1													1460
	1											9	1474
2												2	1400
4	2											6	1420
8	1												1270
3	3				1							1	1168
6						1						2	1161
16	6				3	1						6	1110
13	4						1					1	918
53	17	3	4	2	1							28	12993
24	10	7	1	1	1							6	909
34	14	6	2	2	2							1	826
30	15	13	3	2	1							1	736
33	10	14	4	4	1							3	509
30	28	23	8	1	1			2				1	446
30	29	9	9	10	1			1	1			4	404
35	21	32	10	1	7	3		1					407
34	26	20	11	8	3	3		3					306
24	28	23	23	13	5	3		1				2	281
28	20	11	19	11	7	2		3	1	1			244
302	201	158	90	53	29	11	8	2	1			18	5068
23	17	17	16	13	10	4	4	1	1			2	233
10	13	19	8	14	8	6	4	1	1			1	195
15	18	20	16	18	11	9	4	1					204
24	11	18	20	13	10	8	5	2				2	180
5	9	12	11	15	13	5	7	7	1			2	157
7	6	20	14	20	14	13	5	2	2				158
7	7	5	8	14	12	3	9	4	3			2	116
8	5	13	6	8	8	16	9	9	1			1	128
6	9	2	11	11	6	10	10	13	4				114
3	8	6	7	9	5	13	6	11	4				103
108	103	132	117	135	97	87	63	51	17			10	1588

22.- (SUITE)
D.- REGION WALLONNE

ANNEE DE NAIS- SANCE DE LA MERE	AGE DE LA MERE EN ANNEES REVOLUES	DUREE											
		< 1 AN	1 AN	2 ANS	3 ANS	4 ANS	5 ANS	6 ANS	7 ANS	8 ANS	9 ANS	10 ANS	11 ANS
1937	40	6	4	5	2		2		2		2		2
1936	40	2		4		2		1		1		2	1
1936	41	3	2		1	1					3	1	1
1935	41	1	2	2	1	1			1	1	2		3
1935	42		2	2		3			2				2
1934	42	2	1			1			1	2			1
1934	43			1	2	1	1		1	1	2		1
1933	43	2					1						
1933	44			1	1								
1932	44										1		
	TOTAL :	16	11	15	7	9	4	1	7	5	10	5	11
1932	45	1			1			1					
1931	45			1	1	1	1		1				
1931	46	1					1						
1930	46												
1930	47												
1929	47												
1929	48												
1928	48												
1928	49												
1927	49	1											
	TOTAL :	3		1	2	1	2	1	1				
1927	50												
1926	50												
	> 50												
	TOTAL :												
AGE INCONNU		1	1	1							1		
TOTAL GENERAL		5836	5482	4932	4334	3714	2980	2252	1724	1289	934	781	602

DU MARIAGE

12 ANS	13 ANS	14 ANS	15 ANS	16 ANS	17 ANS	18 ANS	19 ANS	20-21 ANS	22-24 ANS	25-29 ANS	30 ANS ET +	DUREE INCON- NUE	TOTAL
1	2	5	2	7	9	9	7	7	3				79
2	4	6	3	4	5	4	5	3	6	1			56
	2	1		3	4		4	9	2			1	38
2	1	5	1	2	2	3	2	10	7			2	51
		1		3	1		2	4	8	2		1	33
	1	2		1	2	1	2	6	10	1			34
1	1	1	1	1	1			3	6	1			26
			1			3		5	6	3			21
		1			2	3	1	4	3	2		1	19
1						2	4		1				9
7	11	22	8	21	26	25	27	51	52	10		5	366
	1					1	1		2				8
1	1		1									1	7
									2	3			4
						1	1	1	1				5
								1	2	1			4
										1			4
						1							2
													1
													1
1	2		1			3	2	3	7	5		1	36
							1						1
							1						1
1									1				6
473	334	315	220	211	153	126	101	107	78	15		95	37088

23.- NAISSANCES LEGITIMES D'APRES L'ANNEE DU MARIAGE DE LA MERE, LA DUREE DE CE MARIAGE
ET L'AGE DE LA MERE AU MARIAGE - ANNEE 1977
(Y COMPRIS LES ENFANTS NES VIVANTS MAIS PRESENTES SANS VIE, NON COMPRIS LES MORT-NES)
A.- LE ROYAUME

ANNEE DU MARIAGE	DUREE DU MARIAGE	AGE DE LA MERE LORS DU MARIAGE											
		<15 ANS	15 ANS	16 ANS	17 ANS	18 ANS	19 ANS	20 ANS	21 ANS	22 ANS	23 ANS	24 ANS	25 ANS
1977	00		20	133	431	712	1034	899	727	523	400	241	194
1976	00	2	57	234	527	1076	1415	1457	1258	1000	724	567	412
1976	01	5	26	93	257	560	945	1244	1219	1049	804	586	427
1975	01	7	55	136	283	593	955	1214	1305	1007	829	564	436
1975	02	6	34	101	230	440	849	1064	1154	1082	858	614	396
1974	02	11	40	118	259	541	825	1105	1272	1123	866	586	409
1974	03	7	22	71	186	388	713	942	1140	1073	810	592	381
1973	03	11	20	101	233	491	737	1080	1215	1105	862	567	356
1973	04	4	25	75	137	307	598	873	965	929	755	488	335
1972	04	11	40	83	206	370	667	892	1067	960	735	549	304
	TOTAL :	64	339	1145	2749	5478	8738	10770	11322	9851	7643	5354	3650
1972	05	7	17	41	137	305	486	745	813	793	628	401	270
1971	05	17	31	73	176	285	511	720	788	778	628	391	252
1971	06	8	14	39	110	209	354	535	610	599	521	297	182
1970	06	17	32	64	128	232	393	533	633	596	463	300	181
1970	07	5	18	32	80	166	273	399	481	492	367	225	129
1969	07	15	20	57	88	193	312	420	508	438	361	199	133
1969	08	7	9	29	63	124	265	288	384	346	263	150	95
1968	08	13	20	51	85	192	245	296	342	317	213	150	101
1968	09	7	4	25	40	110	154	247	286	246	186	119	65
1967	09	10	13	35	71	157	190	230	301	171	147	97	61
	TOTAL :	106	178	446	978	1973	3183	4413	5146	4776	3777	2329	1469
1967	10	9	5	22	36	89	157	226	220	165	128	85	46
1966	10	12	12	33	86	115	155	197	198	167	127	55	47
1966	11	6	4	21	35	80	130	172	161	129	81	70	31
1965	11	4	9	22	47	91	120	125	139	127	88	49	32
1965	12	5	11	12	33	56	97	101	104	119	69	58	32
1964	12	5	13	29	48	67	94	100	105	107	51	55	30
1964	13	4	7	10	21	42	59	79	91	68	44	36	24
1963	13	10	16	12	38	51	71	101	77	61	49	35	28
1963	14	3	4	11	16	40	62	69	63	64	41	32	19
1962	14	7	8	18	32	49	61	45	64	65	58	34	20
	TOTAL :	65	89	190	392	680	1006	1215	1222	1072	736	509	309
1962	15	4	3	4	16	24	41	49	52	36	25	30	11
1961	15	15	6	15	33	46	40	45	58	58	24	17	8
1961	16	6	6	6	5	24	24	33	41	41	24	24	2
1960	16	12	8	25	18	34	33	30	54	39	28	16	11
1960	17	7	6	11	15	21	26	36	29	27	21	10	7
1959	17	4	12	11	14	30	39	33	35	36	13	14	4
1959	18	2	4	6	5	13	23	30	36	18	5	12	6
1958	18	8	14	11	17	33	30	24	27	13	9	2	8
1958	19	2	2	5	9	10	20	24	18	17	9	3	5
1957	19	7	8	15	19	13	25	25	20	14	14	2	5
	TOTAL :	67	69	109	151	248	301	329	370	299	172	130	67
1957	20	3	1	3	8	3	17	13	13	8	4	2	2
1956	20	9	6	13	9	14	18	21	16	14	7	1	2
1956	21	4	2	3	5	5	10	5	7	8	7	2	2
1955	21	5	6	5	7	6	8	12	9	7	2	1	1
1955	22		4	5	5	4	8	5	2	4	3	1	1
1954	22	11	6	6	2	10	10	9	10	2	1	1	
1954	23	1		5	5	1	3	8	3	4	1		
1953	23	4		1	6	5	6	3	1	1	1		
1953	24	2	2	2		1	5	2	2			1	
1952	24	4	4	2	3	2	5	3			1		
	TOTAL :	43	31	45	50	51	90	81	63	48	27	9	8

23.- (SUITE)
A.- LE ROYAUME

ANNEE DU MARIAGE	DUREE DU MARIAGE	AGE DE LA MERE LORS DU MARIAGE											
		<15	15	16	17	18	19	20	21	22	23	24	25
		ANS	ANS	ANS	ANS	ANS	ANS	ANS	ANS	ANS	ANS	ANS	ANS
1952	25	1			1	4		2	1				
1951	25	3	2		3	2		2	1	1			
1951	26			1	1	3		1	1				
1950	26	5		2	2	2	1						
1950	27	1			3			1					
1949	27		1	2			2	1					
1949	28	1	1										
1948	28			1		1							
1948	29												
1947	29						1						
	TOTAL :	11	4	6	10	12	4	7	3	1	1		
1947	30	1											
1946	30												
1946	31												
1945	31												
1945	32												
1944	32												
1944	33												
1943	33												
1943	34												
1942	34												
	TOTAL :	1											
1942	35												
1941	35												
	> 35												
	TOTAL :												
DUREE INCONNUE													
TOTAL GENERAL		357	710	1941	4330	8442	13322	16815	18126	16047	12356	8331	5503

AGE DE LA MERE LORS DU MARIAGE													
26 ANS	27 ANS	28 ANS	29 ANS	30 ANS	31 ANS	32 ANS	33 ANS	34 ANS	35-39 ANS	40-44 ANS	45 ANS ET +	AGE INCON- NU	TOTAL
													9
													15
													7
													12
													5
													6
													2
													2
													1
													59
													1
													1
						1	1	2	14	26	150	1	195
3539	2246	1553	1184	836	573	441	329	256	555	122	158	14	118086

23.- NAISSANCES LEGITIMES D'APRES L'ANNEE DU MARIAGE DE LA MERE, LA DUREE DE CE MARIAGE
ET L'AGE DE LA MERE AU MARIAGE - ANNEE 1977
(Y COMPRIS LES ENFANTS NES VIVANTS MAIS PRESENTES SANS VIE, NON COMPRIS LES MORT-NES)
B.- REGION BRUXELLOISE

ANNEE DU MARIAGE	DUREE DU MARIAGE	AGE DE LA MERE LORS DU MARIAGE											
		<15	15	16	17	18	19	20	21	22	23	24	25
		ANS	ANS	ANS	ANS	ANS	ANS	ANS	ANS	ANS	ANS	ANS	ANS
1977	00		1	13	34	34	64	61	61	59	47	37	33
1976	00	2	5	24	42	78	84	108	90	75	67	60	70
1976	01		11	18	31	64	84	85	81	97	80	85	53
1975	01	4	14	34	46	67	95	112	127	103	82	74	66
1975	02	2	9	18	36	40	61	81	88	99	76	64	52
1974	02	2	11	24	38	45	72	79	86	88	108	95	43
1974	03	2	5	12	31	37	50	56	86	77	76	48	36
1973	03	6	5	26	34	58	58	91	81	73	78	71	43
1973	04	2	8	10	21	23	44	45	63	64	74	56	27
1972	04	4	12	15	33	38	64	66	84	87	53	61	27
	TOTAL :	24	81	194	346	484	676	784	847	822	741	651	450
1972	05	3	2	8	18	26	41	58	69	66	58	28	36
1971	05	3	7	17	33	35	45	49	57	58	65	47	31
1971	06	2	2	12	13	14	32	36	35	35	30	30	19
1970	06	8	15	17	21	31	32	38	37	40	26	23	20
1970	07	1	2	5	13	15	20	30	25	40	25	18	10
1969	07	10	6	20	26	20	34	30	35	33	24	25	15
1969	08	1	4	9	9	18	26	15	28	25	15	10	8
1968	08	5	6	11	17	32	28	26	23	23	15	8	9
1968	09	3	1	9	7	12	12	20	15	10	12	13	10
1967	09	2	3	8	11	22	18	14	14	12	12	6	13
	TOTAL :	38	48	116	168	225	288	316	338	342	282	208	171
1967	10	2	2	5	6	10	12	13	15	16	11	13	3
1966	10	4	4	12	14	19	14	16	15	16	12	5	6
1966	11	2	2	5	6	6	12	13	10	11	4	4	1
1965	11	2	2	6	10	14	12	9	16	11	9	2	4
1965	12	1	2	6	8	8	6	10	5	8	4	2	3
1964	12	2	2	7	12	11	9	14	9	11	4	7	4
1964	13	2	1		4	6	7	7	5	6	1		
1963	13	2	10	4	6	8	14	8	8	4	7	2	5
1963	14	1	3	2	2	3	7	5	6	5	3	2	2
1962	14	2	3	4	6	4	6	2	9	11	6	3	3
	TOTAL :	20	31	51	74	89	99	97	98	99	61	40	31
1962	15				2	2	2	4	4	2	1	3	
1961	15	7	1	3	12	6	6	6	6	2	1	1	1
1961	16	3	1	2	1	2		3	1	3	2	1	
1960	16	4		5	2	2	3	3	6	4	3	2	
1960	17	1	3	2	3	3		4	3	2	2		
1959	17		5	5	2	4	3	4	2	4	2		
1959	18	1	2	2	2		2	2	1	1		1	
1958	18	3	4	4	6	11	4	2	1		1		1
1958	19	1			2	1	3	2	2	2		1	
1957	19	2	4	3	3	4	5	3	4	2	2		
	TOTAL :	22	20	26	35	35	28	33	30	22	14	9	2
1957	20		1		2		3	1	1	1	1		
1956	20	2	2	6	5	3	3	2	2				
1956	21	1								1		1	
1955	21	3		4	2	1	1	2		1	1		
1955	22		1		2	3	3			1			
1954	22	4	2	2	2	4	1		1	1			
1954	23	1											
1953	23	1				1							
1953	24	1					1						
1952	24	3		1	1		1						
	TOTAL :	16	6	13	14	12	13	5	4	6	3	1	

23.- (SUITE)
B.- REGION BRUXELLOISE

ANNEE DU MARIAGE	DUREE DU MARIAGE	AGE DE LA MERE LORS DU MARIAGE											
		<15 ANS	15 ANS	16 ANS	17 ANS	18 ANS	19 ANS	20 ANS	21 ANS	22 ANS	23 ANS	24 ANS	25 ANS
1952	25												
1951	25	1	1		1								
1951	26												
1950	26	3			1		1						
1950	27	1			1								
1949	27							1					
1949	28												
1948	28					1							
1948	29												
1947	29												
	TOTAL :	5	1		3	1	2						
1947	30												
1946	30												
1946	31												
1945	31												
1945	32												
1944	32												
1944	33												
1943	33												
1943	34												
1942	34												
	TOTAL :												
1942	35												
1941	35												
	> 35												
	TOTAL :												
DUREE INCONNUE													
TOTAL GENERAL		125	187	400	640	846	1106	1235	1317	1291	1101	909	654

AGE DE LA MERE LORS DU MARIAGE

26 ANS	27 ANS	28 ANS	29 ANS	30 ANS	31 ANS	32 ANS	33 ANS	34 ANS	35-39 ANS	40-44 ANS	45 ANS ET +	AGE INCON- NU	TOTAL
													3
													5
													2
													1
													1
													12
						1			2	9	49	1	62
469	351	238	199	138	93	72	58	55	79	16	49	4	11632

23. - NAISSANCES LEGITIMES D'APRES L'ANNEE DU MARIAGE DE LA MERE, LA DUREE DE CE MARIAGE
ET L'AGE DE LA MERE AU MARIAGE - ANNEE 1977
(Y COMPRIS LES ENFANTS NES VIVANTS MAIS PRESENTES SANS VIE, NON COMPRIS LES MORT-NES)
C.- REGION FLAMANDE

ANNEE DU MARIAGE	DUREE DU MARIAGE	AGE DE LA MERE LORS DU MARIAGE											
		<15	15	16	17	18	19	20	21	22	23	24	25
		ANS	ANS	ANS	ANS	ANS	ANS	ANS	ANS	ANS	ANS	ANS	ANS
1977	00		7	75	235	405	636	529	401	269	229	119	91
1976	00		24	126	308	547	793	815	736	565	409	297	215
1976	01	4	7	46	118	284	530	764	740	652	465	323	249
1975	01	3	22	54	124	290	517	713	779	623	500	330	214
1975	02		11	44	99	236	514	673	699	691	525	371	207
1974	02	5	11	53	123	291	473	682	825	729	519	322	224
1974	03	3	11	27	80	198	425	581	766	697	502	365	244
1973	03	1	11	37	124	262	436	685	790	703	570	326	203
1973	04	1	8	29	60	167	354	571	637	621	472	303	208
1972	04	5	16	51	99	172	364	551	713	617	478	338	192
	TOTAL :	22	128	542	1370	2852	5042	6564	7086	6167	4669	3094	2047
1972	05	2	7	20	64	173	297	469	556	518	395	259	144
1971	05	11	14	29	84	149	289	459	518	498	377	227	151
1971	06	2	6	11	52	110	213	340	395	408	334	183	103
1970	06	7	13	24	63	125	243	336	433	391	296	200	100
1970	07	2	9	19	42	84	157	254	333	312	235	126	74
1969	07	2	7	17	35	105	182	268	326	291	222	129	81
1969	08	2	2	12	28	54	155	186	254	242	180	97	65
1968	08	5	5	22	35	91	122	179	230	203	147	93	66
1968	09	4	2	9	15	64	87	155	191	173	139	73	42
1967	09	5	6	17	27	99	94	144	192	120	100	65	37
	TOTAL :	42	71	180	445	1054	1839	2790	3428	3156	2425	1452	863
1967	10	5	1	9	17	46	91	138	143	111	89	47	27
1966	10	3	4	11	38	53	84	116	131	110	83	34	24
1966	11	3	1	11	16	39	55	101	109	89	61	52	22
1965	11	2	3	6	23	36	62	71	80	85	58	36	23
1965	12	2	3	2	13	26	53	59	62	81	44	44	21
1964	12	3	4	12	21	30	54	58	68	66	34	27	15
1964	13		5	4	9	24	32	46	63	49	28	25	17
1963	13	4	6	2	15	25	33	62	45	41	33	27	17
1963	14	2	1	2	3	15	29	41	42	39	26	22	12
1962	14	3	4	6	11	30	35	30	36	36	35	21	13
	TOTAL :	27	32	65	166	324	528	722	779	707	491	335	191
1962	15	1	2	1	7	12	23	27	35	23	18	18	7
1961	15	7	3	7	12	22	17	28	32	40	15	11	5
1961	16	1	3	4	3	11	13	18	27	23	14	13	2
1960	16	5	3	10	6	19	10	12	29	24	19	7	8
1960	17	1	2	3	6	7	15	20	13	20	10	7	6
1959	17	3	5	4	6	18	25	16	24	27	5	12	2
1959	18	1	1	1	1	3	17	20	19	10	4	9	5
1958	18	3	7	3	6	13	18	12	11	10	7	2	2
1958	19		1	1	3	4	7	8	11	11	6	2	5
1957	19	2	1	8	9	5	15	14	11	11	10	1	1
	TOTAL :	24	28	42	59	114	160	175	212	199	108	82	43
1957	20	3		2	3	2	3	7	10	6	2	1	2
1956	20	5	4	4	3	5	7	15	9	10	5	1	2
1956	21	2	1	1	1	3	8	2	4	6	4	1	2
1955	21	2	6	1	2	2	4	5	5	2	1	1	1
1955	22		2	1	3		4	3	2	3	2	1	
1954	22	4	3	3		3	2	2	5		1		
1954	23			3	3		1	4	2	4	1		
1953	23	3		1	3	3	4	2	1	1			
1953	24	1					1	1	2				
1952	24	1	2	1		2	2	2					
	TOTAL :	21	18	16	18	20	36	43	40	32	16	5	7

23.- (SUITE)
C.- REGION FLAMANDE

ANNEE DU MARIAGE	DUREE DU MARIAGE	AGE DE LA MERE LORS DU MARIAGE											
		<15 ANS	15 ANS	16 ANS	17 ANS	18 ANS	19 ANS	20 ANS	21 ANS	22 ANS	23 ANS	24 ANS	25 ANS
1952	25	1				3		2	1				
1951	25	2			2	2		2		1	1		
1951	26				1	1		1					
1950	26	2		2		2							
1950	27				1			1					
1949	27			1									
1949	28	1	1										
1948	28			1									
1948	29												
1947	29												
	TOTAL :	6	1	4	4	8		6	1	1	1		
1947	30	1											
1946	30												
1946	31												
1945	31												
1945	32												
1944	32												
1944	33												
1943	33												
1943	34												
1942	34												
	TOTAL :	1											
1942	35												
1941	35												
	> 35												
	TOTAL :												
DUREE INCONNUE													
TOTAL GENERAL		143	278	849	2062	4372	7605	10300	11546	10262	7710	4968	3151

AGE DE LA MERE LORS DU MARIAGE													TOTAL
26 ANS	27 ANS	28 ANS	29 ANS	30 ANS	31 ANS	32 ANS	33 ANS	34 ANS	35-39 ANS	40-44 ANS	45 ANS ET +	AGE INCON- NU	
													7
													10
													3
													6
													2
													1
													2
													1
													32
													1
													1
							1		5	4	28		38
1906	1165	816	627	414	291	207	175	130	295	57	33	4	69366

23.- NAISSANCES LEGITIMES D'APRES L'ANNEE DU MARIAGE DE LA MERE, LA DUREE DE CE MARIAGE
ET L'AGE DE LA MERE AU MARIAGE - ANNEE 1977
(Y COMPRIS LES ENFANTS NES VIVANTS MAIS PRESENTES SANS VIE, NON COMPRIS LES MORT-NES)
D.- REGION WALLONNE

ANNEE DU MARIAGE	DUREE DU MARIAGE	AGE DE LA MERE LORS DU MARIAGE											
		<15	15	16	17	18	19	20	21	22	23	24	25
		ANS	ANS	ANS	ANS	ANS	ANS	ANS	ANS	ANS	ANS	ANS	ANS
1977	00		12	45	162	273	334	309	265	195	124	85	70
1976	00		28	84	177	451	538	534	432	360	248	210	127
1976	01	1	8	29	108	212	331	395	398	300	259	178	125
1975	01		19	48	113	236	343	389	399	281	247	160	156
1975	02	4	14	39	95	164	274	310	367	292	257	179	137
1974	02	4	18	41	98	205	280	344	361	306	239	169	142
1974	03	2	6	32	75	153	238	305	288	299	232	179	101
1973	03	4	4	38	75	171	243	304	344	329	214	170	110
1973	04	1	9	36	56	117	200	257	265	244	209	129	100
1972	04	2	12	17	74	160	239	275	270	256	204	150	85
	TOTAL :	18	130	409	1033	2142	3020	3422	3389	2862	2233	1609	1153
1972	05	2	8	13	55	106	148	218	188	209	175	114	90
1971	05	3	10	27	59	101	177	212	213	222	186	117	70
1971	06	4	6	16	45	85	109	159	180	156	157	84	60
1970	06	2	4	23	44	76	118	159	163	165	141	77	61
1970	07	2	7	8	25	67	96	115	123	140	107	81	45
1969	07	3	7	20	27	68	96	122	147	114	115	45	37
1969	08	4	3	8	26	52	84	87	102	79	68	43	22
1968	08	3	9	18	33	69	95	91	89	91	51	49	26
1968	09		1	7	18	34	55	72	80	63	35	33	13
1967	09	3	4	10	33	36	78	72	95	39	35	26	11
	TOTAL :	26	59	150	365	694	1056	1307	1380	1278	1070	669	435
1967	10	2	2	8	13	33	54	75	62	38	28	25	16
1966	10	5	4	10	34	43	57	65	52	41	32	16	17
1966	11	1	1	5	13	35	63	58	42	29	16	14	8
1965	11		4	10	14	41	46	45	43	31	21	11	5
1965	12	2	6	4	12	22	38	32	37	30	21	12	8
1964	12		7	10	15	26	31	28	28	30	13	21	11
1964	13	2	1	6	8	12	20	26	23	13	15	11	7
1963	13	4		6	17	18	24	31	24	16	9	6	6
1963	14			7	11	22	26	23	15	20	12	8	5
1962	14	2	1	8	15	15	20	13	19	18	17	10	4
	TOTAL :	18	26	74	152	267	379	396	345	266	184	134	87
1962	15	3	1	3	7	10	16	18	13	11	6	9	4
1961	15	1	2	5	9	18	17	11	20	16	8	5	2
1961	16	2	2	1	11	11	11	12	13	15	8	10	
1960	16	3	5	10	10	13	20	15	19	11	6	7	3
1960	17	5	1	6	6	11	11	12	13	5	9	3	1
1959	17	1	2	2	6	8	11	13	9	5	6	2	2
1959	18		1	3	2	10	4	8	16	7	1	2	1
1958	18	2	3	4	5	9	8	10	15	3	1		5
1958	19	1	1	4	4	5	10	14	5	4	3		
1957	19	3	3	4	7	4	5	8	5	1	2	1	4
	TOTAL :	21	21	41	57	99	113	121	128	78	50	39	22
1957	20			1	3	1	11	5	2	1	1	1	
1956	20	2		3	1	6	8	4	5	3	2		
1956	21	1	1	3	4	2	2	3	3	1	2		
1955	21			3	3	3	3	5	4	4			
1955	22		1	4		1	1	2			1		1
1954	22	3	1	1		3	7	7	4	1		1	
1954	23			2	2	1	2	4	1				
1953	23				3	1	2	1			1		
1953	24		2	2		1	3	1				1	
1952	24		2		2		2	1			1		
	TOTAL :	6	7	16	18	19	41	33	19	10	8	3	1

23.- (SUITE)
D.- REGION WALLONNE

ANNEE DU MARIAGE	DUREE DU MARIAGE	A G E D E L A M E R E L O R S D U M A R I A G E											
		<15	15	16	17	18	19	20	21	22	23	24	25
		ANS	ANS	ANS	ANS	ANS	ANS	ANS	ANS	ANS	ANS	ANS	ANS
1952	25				1	1							
1951	25		1						1				
1951	26			1		2			1				
1950	26				1								
1950	27				1								
1949	27		1	1				1	1				
1949	28												
1948	28												
1948	29												
1947	29							1					
	TOTAL :		2	2	3	3	2	1	2				
1947	30												
1946	30												
1946	31												
1945	31												
1945	32												
1944	32												
1944	33												
1943	33												
1943	34												
1942	34												
	TOTAL :												
1942	35												
1941	35												
	> 35												
	TOTAL :												
DUREE INCONNUE													
TOTAL GENERAL		89	245	692	1628	3224	4611	5280	5263	4494	3545	2454	1698

AGE DE LA MERE LORS DU MARIAGE

26 ANS	27 ANS	28 ANS	29 ANS	30 ANS	31 ANS	32 ANS	33 ANS	34 ANS	35-39 ANS	40-44 ANS	45 ANS ET +	AGE INCON- NU	TOTAL
													2
													2
													4
													1
													1
													4
													1
													15
					1		1		7	13	73		95
1164	730	499	358	284	189	162	96	71	181	49	76	6	37088

24. - NAISSANCES LEGITIMES D'APRES LEUR RANG DE SURVENANCE AU COURS DU MARIAGE ACTUEL
 ET D'APRES L'AGE DE LA MERE
 (Y COMPRIS LES ENFANTS NES VIVANTS MAIS PRESENTES SANS VIE, NON COMPRIS LES MORT-NES)
 A. - LE ROYAUME

ANNEE DE NAISSANCE DE LA MERE	AGE DE LA MERE EN ANNEES REVOLUES	RANG DES NAISSANCES COMPTE TENU DES ENFANTS PRECEDENTS NES VIVANTS ENCORE EN VIE OU NON									TOTAL DES NAISSANCES
		1ERE NAISSANCE	2E NAISSANCE	3E NAISSANCE	4E NAISSANCE	5E NAISSANCE	6E NAISSANCE	7E NAISSANCE	8E NAISSANCE	9E NAISSANCE ET PLUS	
	< 15	1									1
	TOTAL :	1									1
1962	15	26									26
1961	15	57	3	1							61
1961	16	167	6								173
1960	16	266	8	1							275
1960	17	543	47	3							593
1959	17	640	77	3							720
1959	18	976	110	5	1						1092
1958	18	1278	202	15	1						1496
1958	19	1657	267	29							1953
1957	19	1861	362	52	6						2281
	TOTAL :	7471	1082	109	8						8670
1957	20	2128	506	71	13						2718
1956	20	2310	657	93	11	2					3073
1956	21	2699	814	125	15	1	1				3655
1955	21	2676	905	151	46	9	1	1			3789
1955	22	3010	1095	194	56	9	1		1		4366
1954	22	2910	1209	242	65	12	5	1			4444
1954	23	3197	1398	276	82	12	1		1		4967
1953	23	2990	1592	313	105	12	7				5019
1953	24	3017	1736	349	69	22	3				5196
1952	24	2888	1823	422	106	41	8	2			5290
	TOTAL :	27825	11735	2236	568	120	27	4	2		40517
1952	25	2752	1945	456	107	27	3	2			5292
1951	25	2524	1995	477	126	54	11		1		5188
1951	26	2336	2024	492	122	37	8		1		5022
1950	26	2053	2078	549	142	62	33	5	1		4923
1950	27	1824	1985	587	168	40	25	4	1	2	4636
1949	27	1495	1829	627	160	78	32	10	4	1	4236
1949	28	1273	1801	636	185	49	23	4	5		3976
1948	28	1204	1710	601	187	69	37	13	5		3826
1948	29	1099	1492	674	177	58	30	11	3	1	3545
1947	29	819	1311	569	192	79	31	12	4	2	3019
	TOTAL :	17379	18170	5668	1566	553	233	63	25	6	43663
1947	30	750	1215	593	202	72	23	10	11	3	2879
1946	30	689	1051	529	180	79	36	19	6	4	2593
1946	31	552	888	514	207	73	22	7	1	2	2266
1945	31	421	669	386	171	54	42	25	6	6	1780
1945	32	385	529	370	184	62	33	8	11	3	1585
1944	32	334	495	346	146	69	42	24	19	9	1484
1944	33	278	420	330	146	73	35	17	9	5	1313
1943	33	240	363	274	132	77	43	24	13	5	1171
1943	34	187	320	255	104	66	23	15	11	9	990
1942	34	135	224	203	118	67	47	28	16	8	846
	TOTAL :	3971	6174	3800	1590	692	346	177	103	54	16907
1942	35	158	200	176	107	50	21	20	6	12	750
1941	35	124	204	116	81	52	31	24	20	12	664
1941	36	112	142	147	73	50	32	15	6	5	582
1940	36	87	145	118	76	48	45	38	26	25	608
1940	37	94	103	117	71	51	27	18	15	13	509
1939	37	71	91	114	75	48	28	19	17	22	485
1939	38	70	96	79	51	41	28	15	7	10	397
1938	38	69	77	78	48	32	24	19	20	26	393
1938	39	44	64	65	64	41	24	16	10	9	337
1937	39	58	55	48	25	41	21	16	6	21	291
	TOTAL :	887	1177	1058	671	454	281	200	133	155	5016

24.- (SUITE)

A.- LE ROYAUME

ANNEE DE NAIS- SANCE DE LA MERE	AGE DE LA MERE EN ANNEES REVOLUES	RANG DES NAISSANCES COMPTE TENU DES ENFANTS PRECEDENTS NES VIVANTS ENCORE EN VIE OU NON									TOTAL DES NAIS- SANCES
		1ERE NAIS- SANCE	2E NAIS- SANCE	3E NAIS- SANCE	4E NAIS- SANCE	5E NAIS- SANCE	6E NAIS- SANCE	7E NAIS- SANCE	8E NAIS- SANCE	9E NAIS- SANCE ET PLUS	
1937	40	47	42	48	34	36	29	7	7	3	253
1936	40	23	28	21	25	21	14	8	13	16	169
1936	41	23	15	28	26	13	12	12	3	11	143
1935	41	18	19	20	18	26	13	10	18	11	153
1935	42	23	16	15	16	12	11	7	7	3	110
1934	42	14	14	12	17	13	8	4	11	18	111
1934	43	14	9	9	15	6	8	11	3	9	84
1933	43	9	11	9	10	8	5	7	2	11	72
1933	44	4	6	4	13	4	6	4	2	10	53
1932	44	6	5	4	4	6	4	9	1	5	44
	TOTAL :	181	165	170	178	145	110	79	67	97	1192
1932	45	3	3	3	2	1	4	1	3	3	23
1931	45	3	2	3	2	1	1	3	2	1	18
1931	46	4	3		2			1	1	4	15
1930	46	3	2	3	1	3		2	3	2	19
1930	47	2	1	1			2	1	1	3	11
1929	47	1		3		1	3		1		9
1929	48	1									1
1928	48				1	1		1	1	1	4
1928	49										1
1927	49		1					1			2
	TOTAL :	17	12	13	8	7	10	10	12	14	103
1927	50		1		1						2
1926	50										
	> 50	1									1
	TOTAL :	1	1		1						3
AGE INCONNU		2	4	4	3	1					14
TOTAL GENERAL		57735	38520	13058	4593	1972	1007	533	342	326	118086

24.- NAISSANCES LEGITIMES D'APRES LEUR RANG DE SURVENANCE AU COURS DU MARIAGE ACTUEL
ET D'APRES L'AGE DE LA MERE
(Y COMPRIS LES ENFANTS NES VIVANTS MAIS PRESENTES SANS VIE, NON COMPRIS LES MORT-NES)
B.- REGION BRUXELLOISE

ANNEE DE NAISSANCE DE LA MERE	AGE DE LA MERE EN ANNEES REVOLUES	RANG DES NAISSANCES COMPTE TENU DES ENFANTS PRECEDENTS NES VIVANTS ENCORE EN VIE OU NON									TOTAL DES NAISSANCES
		1ERE NAISSANCE	2E NAISSANCE	3E NAISSANCE	4E NAISSANCE	5E NAISSANCE	6E NAISSANCE	7E NAISSANCE	8E NAISSANCE	9E NAISSANCE ET PLUS	
	< 15										
	TOTAL :										
1962	15	3									3
1961	15	14	2								16
1961	16	19	1								20
1960	16	39									39
1960	17	59	7	1							67
1959	17	72	10								82
1959	18	84	18								102
1958	18	142	36	2	1						161
1958	19	125	34	6							165
1957	19	155	51	11	1						218
	TOTAL :	712	159	20	2						893
1957	20	180	53	6	4						243
1956	20	206	61	22	3	1					293
1956	21	201	74	19	3						297
1955	21	205	91	37	13	5					351
1955	22	260	89	26	9	4			1		389
1954	22	277	101	32	17	4	3	1			435
1954	23	257	96	25	8	5			1		392
1953	23	275	135	45	20	2					477
1953	24	272	113	43	12	7	1				448
1952	24	253	148	46	27	9	2				485
	TOTAL :	2386	961	301	116	37	6	1	2		3610
1952	25	260	146	48	20	5					479
1951	25	285	144	48	28	10	3				518
1951	26	255	154	34	15	5		1			464
1950	26	240	180	52	21	13	8	3			517
1950	27	234	155	44	30	8	9		1		481
1949	27	151	147	46	12	18	8	4	1	1	388
1949	28	152	146	35	25	9	3	1	1		372
1948	28	157	156	51	23	13	13	6	1		420
1948	29	125	136	46	14	9	7	4			341
1947	29	111	134	31	21	19	6	3	1		326
	TOTAL :	1970	1498	435	209	109	57	22	5	1	4306
1947	30	92	129	41	12	10	5	2			291
1946	30	84	101	35	13	11	8	7	2		261
1946	31	63	86	34	19	8	1	1			212
1945	31	54	84	28	18	11	13	7	1	1	217
1945	32	55	67	23	13	10	5	2	2		177
1944	32	55	56	26	13	9	10	4	6	5	184
1944	33	43	54	27	15	13	2	3	2	3	162
1943	33	35	46	22	8	12	8	5	4	2	142
1943	34	31	42	21	7	4		2	1	2	110
1942	34	24	34	21	13	7	8	7	5	1	120
	TOTAL :	536	699	278	131	95	60	40	23	14	1876
1942	35	29	28	19	9	6	3	3	1	3	101
1941	35	27	23	12	4	9	5	3	5	1	89
1941	36	15	8	5	8	2	7	2		1	48
1940	36	7	17	13	13	6	10	13	7	7	93
1940	37	15	12	8	3	5	2	1	2	5	53
1939	37	9	9	9	5	6	3	6	3	9	59
1939	38	9	11	6	8	3	2	3	2	2	46
1938	38	7	9	11	3	2	5	2	5	5	49
1938	39	6	8	6	5	3	1	1		2	32
1937	39	4	6	2	1	4	3	2	2	4	28
	TOTAL :	128	131	91	59	46	41	36	27	39	598

24.- (SUITE)

B.- REGION BRUXELLOISE

ANNEE DE NAIS- SANCE DE LA MERE	AGE DE LA MERE EN ANNEES REVOLUES	RANG DES NAISSANCES COMPTE TENU DES ENFANTS PRECEDENTS NES VIVANTS ENCORE EN VIE OU NON									TOTAL DES NAIS- SANCES
		1ERE NAIS- SANCE	2E NAIS- SANCE	3E NAIS- SANCE	4E NAIS- SANCE	5E NAIS- SANCE	6E NAIS- SANCE	7E NAIS- SANCE	8E NAIS- SANCE	9E NAIS- SANCE ET PLUS	
1937	40	3	6	5	2	2	1	1	1	1	22
1936	40	2	6		1		3	1	5	7	25
1936	41	3	2	5		2	1	1	1	2	17
1935	41	2	2	2	2	1	3	1	2	3	18
1935	42	5	1	2	1		1		2		12
1934	42	2	3		1	1	1		1	3	12
1934	43	1			2	1			2	2	8
1933	43	2	2	1	1				2	2	10
1933	44				1	1	1	1		2	6
1932	44				1	2	1	2			6
TOTAL :		20	22	15	12	10	12	11	12	22	136
1932	45								1		1
1931	45					1				1	2
1931	46									1	4
1930	46			1				1	1	1	2
1930	47						1			1	2
1929	47										
1929	48										
1928	48										
1928	49										
1927	49										
TOTAL :				1	1		1	1	2	3	9
1927	50										
1926	50										
	> 50										
TOTAL :											
AGE INCONNU			2	1	1						4
TOTAL GENERAL		5752	3472	1142	531	297	177	111	71	79	11632

24.- NAISSANCES LEGITIMES D'APRES LEUR RANG DE SURVENANCE AU COURS DU MARIAGE ACTUEL
ET D'APRES L'AGE DE LA MERE ANNEE 1977
(Y COMPRIS LES ENFANTS NES VIVANTS MAIS PRESENTES SANS VIE, NON COMPRIS LES MORT-NES)
C.- REGION FLAMANDE

ANNEE DE NAISSANCE DE LA MERE	AGE DE LA MERE EN ANNEES REVOLUES	RANG DES NAISSANCES COMPTE TENU DES ENFANTS PRECEDENTS NES VIVANTS ENCORE EN VIE OU NON									TOTAL DES NAISSANCES
		1ERE NAISSANCE	2E NAISSANCE	3E NAISSANCE	4E NAISSANCE	5E NAISSANCE	6E NAISSANCE	7E NAISSANCE	8E NAISSANCE	9E NAISSANCE ET PLUS	
	< 15										
	TOTAL :										
1962	15	11									11
1961	15	21	1	1							23
1961	16	85	2								87
1960	16	137	3	1							141
1960	17	285	22								307
1959	17	342	37	3							382
1959	18	523	46	3							572
1958	18	645	100	8							753
1958	19	920	112	13							1045
1957	19	1024	175	30	2						1231
	TOTAL :	3993	498	59	2						4552
1957	20	1173	237	37	5						1452
1956	20	1323	358	41	7	1					1730
1956	21	1558	428	62	7	1	1				2057
1955	21	1606	501	64	17	3	1	1			2193
1955	22	1744	628	99	26	3	1				2501
1954	22	1713	685	132	26	6	1				2563
1954	23	1956	804	147	45	5	1				2958
1953	23	1862	971	159	55	7	3				3057
1953	24	1894	1054	180	26	11	2				3167
1952	24	1793	1141	232	34	18	6	1			3225
	TOTAL :	16622	6807	1153	248	55	16	2			24903
1952	25	1697	1201	246	46	9	2				3201
1951	25	1590	1264	269	53	27	6	1			3210
1951	26	1442	1294	279	47	19	2	1			3084
1950	26	1226	1320	333	76	30	18	2	1		3006
1950	27	1052	1252	333	70	17	7	2		2	2735
1949	27	894	1137	402	94	35	12	3	1		2578
1949	28	749	1138	405	100	26	14	3	1		2436
1948	28	666	1056	362	101	34	17	5	4		2245
1948	29	609	938	408	98	21	14	5	1		2094
1947	29	454	778	363	115	41	17	5		2	1775
	TOTAL :	10379	11378	3400	800	259	109	26	9	4	26364
1947	30	431	732	338	119	35	12	6	5	1	1679
1946	30	387	637	308	114	30	20	7	2	1	1506
1946	31	290	537	318	112	47	11	2	1	1	1318
1945	31	233	415	247	100	27	19	9	3	1	1054
1945	32	217	334	238	120	31	15	2	3	2	962
1944	32	178	308	230	88	43	23	15	9	2	896
1944	33	150	238	204	83	38	22	6	3		744
1943	33	143	218	188	91	45	23	7	5	3	723
1943	34	100	202	169	60	43	12	7	4	2	599
1942	34	65	134	120	76	39	25	13	7	3	482
	TOTAL :	2194	3755	2360	963	378	182	74	41	16	9963
1942	35	82	114	106	64	25	11	9	3	2	416
1941	35	55	119	71	50	35	18	14	10	8	380
1941	36	61	91	84	42	28	13	6	3	2	330
1940	36	52	85	73	34	18	22	17	17	17	335
1940	37	53	62	71	45	24	20	10	9	5	299
1939	37	35	55	75	37	25	17	6	7	11	268
1939	38	43	53	55	31	21	15	8	4	5	235
1938	38	39	41	45	28	16	15	9	9	14	216
1938	39	24	37	43	34	26	12	8	2	5	191
1937	39	33	24	27	18	27	9	7	2	13	160
	TOTAL :	477	681	650	383	245	152	94	66	82	2830

24.- (SUITE)
C.- REGION FLAMANDE

ANNEE DE NAIS- SANCE DE LA MERE	AGE DE LA MEPE EN ANNEES REVOLUES	RANG DES NAISSANCES COMPTE TENU DES ENFANTS PRECEDENTS NES VIVANTS ENCORE EN VIE OU NON									TOTAL DES NAIS- SANCES
		1ERE NAIS- SANCE	2E NAIS- SANCE	3E NAIS- SANCE	4E NAIS- SANCE	5E NAIS- SANCE	6E NAIS- SANCE	7E NAIS- SANCE	8E NAIS- SANCE	9E NAIS- SANCE ET PLUS	
1937	40	24	24	27	25	23	22	2	4	1	152
1936	40	11	15	12	16	13	4	4	7	6	88
1936	41	11	10	17	20	10	8	6	1	5	88
1935	41	10	9	11	10	15	5	8	10	6	84
1935	42	13	12	6	11	9	6	5	2	1	65
1934	42	8	6	7	14	7	4	2	6	11	65
1934	43	7	3	7	10	2	5	8	3	5	50
1933	43	5	6	6	7	5	3	4	1	4	41
1933	44	3	2	1	7	3	3	3	1	5	28
1932	44	6	5	3	2	3	2	4	1	3	29
	TOTAL :	98	92	97	122	90	62	46	36	47	690
1932	45	1	1	3		1	3		2	3	14
1931	45		1	2	2		1	2	2	1	11
1931	46	2	2		1			1	1	2	9
1930	46	2	2	1		2		1	2		10
1930	47	2	1					1		1	5
1929	47	1		3			1				5
1929	48	1									1
1928	48							1	1		2
1928	49										
1927	49							1			1
	TOTAL :	9	7	9	3	3	5	7	8	7	58
1927	50		1								1
1926	50										
	> 50	1									1
	TOTAL :	1	1								2
AGE INCONNU			1	2	1						4
TOTAL GENERAL		33773	23220	7730	2522	1030	526	249	160	156	69366

24.- NAISSANCES LEGITIMES D'APRES LEUR RANG DE SURVENANCE AU COURS DU MARIAGE ACTUEL
ET D'APRES L'AGE DE LA MERE ANNEE 1977
(Y COMPRIS LES ENFANTS NES VIVANTS MAIS PRESENTES SANS VIE, NON COMPRIS LES MORT-NES)
D.- REGION WALLONNE

ANNEE DE NAISSANCE DE LA MERE	AGE DE LA MERE EN ANNEES REVOLUES	RANG DES NAISSANCES COMPTE TENU DES ENFANTS PRECEDENTS NES VIVANTS ENCORE EN VIE OU NON									TOTAL DES NAISSANCES
		1ERE NAISSANCE	2E NAISSANCE	3E NAISSANCE	4E NAISSANCE	5E NAISSANCE	6E NAISSANCE	7E NAISSANCE	8E NAISSANCE	9E NAISSANCE ET PLUS	
	< 15	1									1
	TOTAL :	1									1
1962	15	12									12
1961	15	22									22
1961	16	63	3								66
1960	16	90	5								95
1960	17	199	18	2							219
1959	17	226	30								256
1959	18	369	46	2	1						418
1958	18	491	66	5							562
1958	19	612	121	10							743
1957	19	682	136	11	3						832
	TOTAL :	2766	425	30	4						3225
1957	20	775	216	28	4						1023
1956	20	781	238	30	1						1050
1956	21	940	312	44	5						1301
1955	21	865	313	50	16	1					1245
1955	22	1006	378	69	21	2					1476
1954	22	920	423	78	22	2	1				1446
1954	23	984	498	104	29	2					1617
1953	23	853	486	109	30	3	4				1485
1953	24	851	569	126	31	4					1581
1952	24	842	534	144	45	14		1			1580
	TOTAL :	8817	3967	782	204	28	5	1			13804
1952	25	795	598	162	41	13	1	2			1612
1951	25	649	587	160	45	17	2				1460
1951	26	639	576	179	60	13	6		1		1474
1950	26	587	578	164	45	19	7				1400
1950	27	538	578	210	68	15	9	2			1420
1949	27	450	545	179	54	25	12	3	2		1270
1949	28	372	517	196	60	14	6		3		1168
1948	28	381	498	188	63	22	7	2			1161
1948	29	365	418	220	65	28	9	2	2	1	1110
1947	29	254	399	175	56	19	8	4	3		918
	TOTAL :	5030	5294	1833	557	185	67	15	11	1	12993
1947	30	227	354	214	71	27	6	2	6	2	909
1946	30	218	313	186	53	38	8	5	2	3	826
1946	31	199	265	162	76	18	10	4	1	1	736
1945	31	134	170	111	53	16	10	9	2	4	509
1945	32	113	128	109	51	21	13	4	6	1	446
1944	32	101	131	90	45	17	9	5	4	2	404
1944	33	85	128	99	48	22	11	8	4	2	407
1943	33	62	99	64	33	20	12	12	4		306
1943	34	56	76	65	37	19	11	6	6	5	281
1942	34	46	56	62	29	21	14	8	4	4	244
	TOTAL :	1241	1720	1162	496	219	104	63	39	24	5068
1942	35	47	58	51	34	19	7	8	2	7	233
1941	35	42	62	33	27	8	8	7	5	3	195
1941	36	36	43	58	23	20	12	7	3	2	204
1940	36	28	43	32	29	24	13	8	2	1	180
1940	37	26	29	38	23	22	5	7	4	3	157
1939	37	27	27	30	33	17	8	7	7	2	158
1939	38	18	32	18	12	17	11	4	1	3	116
1938	38	23	27	22	17	14	4	8	6	7	128
1938	39	14	19	16	25	12	11	7	8	2	114
1937	39	21	25	19	6	10	9	7	2	4	103
	TOTAL :	282	365	317	229	163	88	70	40	34	1588

24. - SUITE)

D. - REGION WALLONNE

ANNEE DE NAIS- SANCE DE LA MERE	AGE DE LA MERE EN ANNEES REVOLUES	RANG DES NAISSANCES COMPTE TENU DES ENFANTS PRECEDENTS NES VIVANTS ENCORE EN VIE OU NON									TOTAL DES NAIS- SANCES
		1ERE NAIS- SANCE	2E NAIS- SANCE	3E NAIS- SANCE	4E NAIS- SANCE	5E NAIS- SANCE	6E NAIS- SANCE	7E NAIS- SANCE	8E NAIS- SANCE	9E NAIS- SANCE ET PLUS	
1937	40	20	12	16	7	11	6	4	2	1	79
1936	40	10	7	9	8	8	7	3	1	3	56
1936	41	9	3	6	6	1	3	5	1	4	38
1935	41	6	8	7	6	10	5	1	6	2	51
1935	42	5	3	7	4	3	4	2	3	2	33
1934	42	4	5	5	2	5	3	2	4	4	34
1934	43	6	6	2	3	3	3	1	2	2	26
1933	43	2	3	2	2	3	2	1	1	5	21
1933	44	1	4	3	5	2	2	1	1	3	19
1932	44			1	1	1	1	3		2	9
	TOTAL :	63	51	58	44	45	36	22	19	28	366
1932	45	2	2		2		1	1			8
1931	45	3	1	1		1		1			7
1931	46	2	1							1	4
1930	46	1		1	1	1				1	5
1930	47			1			1		1	1	4
1929	47					1	2		1		4
1929	48									1	2
1928	48				1						1
1928	49										1
1927	49		1								1
	TOTAL :	8	5	3	4	4	4	2	2	4	36
1927	50				1						1
1926	50										
	> 50										
	TOTAL :				1						1
AGE INCONNU		2	1	1	1	1					6
TOTAL GENERAL		18210	11828	4186	1540	645	304	173	111	91	37088

25.- NAISSANCES LEGITIMES D'APRES LEUR RANG DE SURVENANCE AU COURS DU MARIAGE ACTUEL
ET LA DUREE DE CELUI-CI
(Y COMPRIS LES ENFANTS NES VIVANTS MAIS PRESENTES SANS VIE, NON COMPRIS LES MORT-NES)
A.- LE ROYAUME

DUREE DU MARIAGE ACTUEL	ANNEE DU MARIAGE ACTUEL	RANG DES NAISSANCES COMPTE TENU DES ENFANTS PRECEDENTS NES VIVANTS ENCORE EN VIE OU NON									TOTAL DES NAISSANCES
		1ERE NAISSANCE	2E NAISSANCE	3E NAISSANCE	4E NAISSANCE	5E NAISSANCE	6E NAISSANCE	7E NAISSANCE	8E NAISSANCE	9E NAISSANCE ET PLUS	
<1 MOIS	1977	325	2								327
	1976	15									15
	TOTAL :	340	2								342
<2 MOIS	1977	362	4								366
	1976	63									63
	TOTAL :	425	4								429
<3 MOIS	1977	545	4								549
	1976	137	4								141
	TOTAL :	682	8								690
<4 MOIS	1977	798	5								803
	1976	332	4								336
	TOTAL :	1130	9								1139
<5 MOIS	1977	1282	3								1285
	1976	761	1								762
	TOTAL :	2043	4								2047
<6 MOIS	1977	1382	5								1387
	1976	1216	3								1219
	TOTAL :	2598	8								2606
<7 MOIS	1977	636									636
	1976	857	4								861
	TOTAL :	1493	4								1497
<8 MOIS	1977	280	4								284
	1976	572	6								578
	TOTAL :	852	10								862
<9 MOIS	1977	189	1								190
	1976	856	6								862
	TOTAL :	1045	7								1052
9-<12 MOIS	1977	351	7								358
	1976	5133	66	5						1	5205
	TOTAL :	5484	73	5						1	5563
<1 AN	1977	6150	35								6185
	1976	9942	94	5						1	10042
	TOTAL :	16092	129	5						1	16227
1 AN	1976	7806	608	17	3				1		8435
	1975	6867	1391	51	5	1	1				8316
	TOTAL :	14673	1999	68	8	1	1		1		16751
2 ANS	1975	5220	2378	96	7	1	1				7703
	1974	4602	3244	181	5					1	8033
	TOTAL :	9822	5622	277	12	1	1			1	15736
3 ANS	1974	3316	3283	375	29	1	1				7005
	1973	2936	3924	605	36	5	1				7507
	TOTAL :	6252	7207	980	65	6	2				14512

25.- (SUITE)
A.- LE ROYAUME

DUREE DU MARIAGE ACTUEL	ANNEE DU MARIAGE ACTUEL	RANG DES NAISSANCES COMPTE TENU DES ENFANTS PRECEDENTS NES VIVANTS ENCORE EN VIE OU NON									TOTAL DES NAISSANCES
		1ERE NAISSANCE	2E NAISSANCE	3E NAISSANCE	4E NAISSANCE	5E NAISSANCE	6E NAISSANCE	7E NAISSANCE	8E NAISSANCE	9E NAISSANCE ET PLUS	
4 ANS	1973	1978	3321	702	70	5					6076
	1972	1848	3527	920	137	8	1	1	1		6443
	TOTAL :	3826	6848	1622	207	13	1	1	1		12519
5 ANS	1972	1296	2713	884	149	17					5059
	1971	1153	2616	1023	212	32	5				5041
	TOTAL :	2449	5329	1907	361	49	5				10100
6 ANS	1971	780	1858	874	224	33	4		1		3774
	1970	740	1796	967	273	61	10				3847
	TOTAL :	1520	3654	1841	497	94	14		1		7621
7 ANS	1970	518	1253	785	262	66	11	1			2896
	1969	472	1244	794	319	80	24	3	3		2939
	TOTAL :	990	2497	1579	581	146	35	4	3		5835
8 ANS	1969	344	895	606	258	62	21	3	1		2190
	1968	290	800	618	283	115	47	9	3	1	2166
	TOTAL :	634	1695	1224	541	177	68	12	4	1	4356
9 ANS	1968	235	583	475	222	77	24	6	2	1	1625
	1967	206	515	480	227	113	31	14	3		1589
	TOTAL :	441	1098	955	449	190	55	20	5	1	3214
10 ANS	1967	146	422	369	198	80	36	14	5		1270
	1966	137	408	346	219	96	60	19	4	4	1293
	TOTAL :	283	830	715	417	176	96	33	9	4	2563
11 ANS	1966	107	280	276	168	101	45	11	5	2	995
	1965	99	221	266	147	101	44	20	6	6	910
	TOTAL :	206	501	542	315	202	89	31	11	8	1905
12 ANS	1965	88	201	182	114	97	39	13	5	3	742
	1964	68	170	172	151	101	48	24	14	1	749
	TOTAL :	156	371	354	265	198	87	37	19	4	1491
13 ANS	1964	56	111	136	96	66	31	16	3	5	520
	1963	44	129	118	129	72	43	28	14	6	583
	TOTAL :	100	240	254	225	138	74	44	17	11	1103
14 ANS	1963	42	88	106	85	57	39	20	9	7	453
	1962	34	89	107	71	82	50	37	10	14	494
	TOTAL :	76	177	213	156	139	89	57	19	21	947
15 ANS	1962	21	48	72	54	34	48	12	12	7	308
	1961	15	43	77	67	59	48	29	23	18	379
	TOTAL :	36	91	149	121	93	96	41	35	25	687
16 ANS	1961	18	35	55	47	39	18	20	11	5	248
	1960	18	39	60	63	46	38	27	19	12	322
	TOTAL :	36	74	115	110	85	56	47	30	17	570
17 ANS	1960	10	30	44	42	31	31	16	11	9	224
	1959	16	15	44	40	38	36	22	22	19	252
	TOTAL :	26	45	88	82	69	67	38	33	28	476

25.- (SUITE)
A.- LE ROYAUME

DUREE DU MARIAGE ACTUEL	ANNEE DU MARIAGE ACTUEL	RANG DES NAISSANCES COMPTE TENU DES ENFANTS PRECEDENTS NES VIVANTS ENCORE EN VIE OU NON									
		1ERE NAISSANCE	2E NAISSANCE	3E NAISSANCE	4E NAISSANCE	5E NAISSANCE	6E NAISSANCE	7E NAISSANCE	8E NAISSANCE	9E NAISSANCE ET PLUS	TOTAL DES NAISSANCES
18 ANS	1959	7	22	26	22	24	19	21	15	10	166
	1958	10	14	25	27	35	23	28	22	17	201
	TOTAL :	17	36	51	49	59	42	49	37	27	367
19 ANS	1958	4	11	23	26	20	11	11	13	10	129
	1957	7	12	19	16	26	24	19	20	27	170
	TOTAL :	11	23	42	42	46	35	30	33	37	299
20 ANS	1957	5	6	5	11	9	12	19	5	7	79
	1956	3	8	8	16	17	18	19	23	20	132
	TOTAL :	8	14	13	27	26	30	38	28	27	211
21 ANS	1956	1	2	4	10	10	9	6	7	12	61
	1955	1	4	3	6	9	7	12	13	14	69
	TOTAL :	2	6	7	16	19	16	18	20	26	130
22 ANS	1955	1	1	2	5	7	8	4	5	9	42
	1954	3	3	4	8	6	13	2	11	18	68
	TOTAL :	4	4	6	13	13	21	6	16	27	110
23 ANS	1954		1	7	6	4	4	2	2	6	32
	1953			5	4	4	4	1	4	6	28
	TOTAL :		1	12	10	8	8	3	6	12	60
24 ANS	1953			1	1	3	5	1	4	2	17
	1952	2		1	1	3	3	1	2	11	24
	TOTAL :	2		2	2	6	8	2	6	13	41
25 ANS ET PLUS DUREE INCONNUE		1		6	2	6	6	9	3	27	60
		72	29	31	20	12	5	13	5	8	195
TOTAL GENERAL		57735	38520	13058	4593	1972	1007	533	342	326	118086

25.-NAISSANCES LEGITIMES D'APRES LEUR RANG DE SURVENANCE AU COURS DU MARIAGE ACTUEL
ET LA DUREE DE CELUI-CI ANNEE 1977
(Y COMPRIS LES ENFANTS NES VIVANTS MAIS PRESENTES SANS VIE, NON COMPRIS LES MORT-NES)
B.- REGION BRUXELLOISE

DUREE DU MARIAGE ACTUEL	ANNEE DU MARIAGE ACTUEL	RANG DES NAISSANCES COMPTE TENU DES ENFANTS PRECEDENTS NES VIVANTS ENCORE EN VIE OU NON									TOTAL DES NAISSANCES
		1ERE NAISSANCE	2E NAISSANCE	3E NAISSANCE	4E NAISSANCE	5E NAISSANCE	6E NAISSANCE	7E NAISSANCE	8E NAISSANCE	9E NAISSANCE ET PLUS	
<1 MOIS	1977	49									49
	1976	1									1
	TOTAL :	50									50
<2 MOIS	1977	62	1								63
	1976	8									8
	TOTAL :	70	1								71
<3 MOIS	1977	55									55
	1976	19									19
	TOTAL :	74									74
<4 MOIS	1977	62									62
	1976	30	1								31
	TOTAL :	92	1								93
<5 MOIS	1977	99									99
	1976	56									56
	TOTAL :	155									155
<6 MOIS	1977	115	1								116
	1976	100									100
	TOTAL :	215	1								216
<7 MOIS	1977	65									65
	1976	44									44
	TOTAL :	109									109
<8 MOIS	1977	27									27
	1976	50									50
	TOTAL :	77									77
<9 MOIS	1977	17									17
	1976	76	1								77
	TOTAL :	93	1								94
9-<12 MOIS	1977	40									40
	1976	494	3								497
	TOTAL :	534	3								537
<1 AN	1977	591	2								593
	1976	878	5								883
	TOTAL :	1469	7								1476
1 AN	1976	855	50	2							907
	1975	845	142	5		1		1			994
	TOTAL :	1700	192	7		1		1			1901
2 ANS	1975	553	205	5					1		764
	1974	507	299	20	1						827
	TOTAL :	1060	504	25	1			1			1591
3 ANS	1974	310	275	30	1						616
	1973	305	364	75	4						748
	TOTAL :	615	639	105	5						1364

25.- (SUITE)

B.- REGION BRUXELLOISE

DUREE DU MARIAGE ACTUEL	ANNEE DU MARIAGE ACTUEL	RANG DES NAISSANCES COMPTE TENU DES ENFANTS PRECEDENTS NES VIVANTS ENCORE EN VIE OU NON									TOTAL DES NAISSANCES
		1ERE NAISSANCE	2E NAISSANCE	3E NAISSANCE	4E NAISSANCE	5E NAISSANCE	6E NAISSANCE	7E NAISSANCE	8E NAISSANCE	9E NAISSANCE ET PLUS	
4 ANS	1973	167	300	47	7	2					523
	1972	171	324	100	25	2		1	1		624
	TOTAL :	338	624	147	32	4		1	1		1147
5 ANS	1972	117	251	79	14	1					462
	1971	103	274	104	28	2					511
	TOTAL :	220	525	183	42	3					973
6 ANS	1971	52	154	59	29	2	1		1		298
	1970	52	142	90	44	9	1				338
	TOTAL :	104	296	149	73	11	2		1		636
7 ANS	1970	47	94	47	31	10	2	1			232
	1969	38	125	76	54	13	3	1	1		311
	TOTAL :	85	219	123	85	23	5	2	1		543
8 ANS	1969	27	68	51	33	11	6				196
	1968	18	76	54	33	23	9	4			217
	TOTAL :	45	144	105	66	34	15	4			413
9 ANS	1968	14	51	40	21	14	3		1		144
	1967	18	43	37	22	17	7	4			148
	TOTAL :	32	94	77	43	31	10	4	1		292
10 ANS	1967	8	38	32	21	12	2	2	1		116
	1966	16	41	31	24	20	16	4	1		153
	TOTAL :	24	79	63	45	32	18	6	2		269
11 ANS	1966	8	23	18	12	12	6	3			82
	1965	4	17	21	19	22	12	5	1	1	102
	TOTAL :	12	40	39	31	34	18	8	1	1	184
12 ANS	1965	4	19	13	11	12	6			1	66
	1964	6	13	15	18	20	13	7	2		94
	TOTAL :	10	32	28	29	32	19	7	2	1	160
13 ANS	1964	3	10	10	7	5	1	2	1	1	40
	1963	1	19	13	14	13	8	7	2	1	78
	TOTAL :	4	29	23	21	18	9	9	3	2	118
14 ANS	1963	3	6	5	7	7	11	4	1		44
	1962	2	8	11	11	9	8	9	2	4	64
	TOTAL :	5	14	16	18	16	19	13	3	4	108
15 ANS	1962	2	5	4	1	2	3		2	2	21
	1961		5	5	5	11	9	8	7	4	54
	TOTAL :	2	10	9	6	13	12	8	9	6	75
16 ANS	1961		4	3	5	3	2	5		1	23
	1960	3	4	2	6	7	6	3	5	1	37
	TOTAL :	3	8	5	11	10	8	8	5	2	60
17 ANS	1960		3	4	2	4	3	2	3	3	24
	1959	1	1	6	2	3	5	7	6	3	34
	TOTAL :	1	4	10	4	7	8	9	9	6	58

25.- (SUITE)

B.- REGION BRUXELLOISE

DUREE DU MARIAGE ACTUEL	ANNEE DU MARIAGE ACTUEL	RANG DES NAISSANCES COMPTE TENU DES ENFANTS PRECEDENTS NES VIVANTS ENCORE EN VIE OU NON									
		1ERE NAISSANCE	2E NAISSANCE	3E NAISSANCE	4E NAISSANCE	5E NAISSANCE	6E NAISSANCE	7E NAISSANCE	8E NAISSANCE	9E NAISSANCE ET PLUS	TOTAL DES NAISSANCES
18 ANS	1959		3	3				2	4	2	14
	1958	1	1		2	9	8	8	5	3	37
	TOTAL :	1	4	3	2	9	8	10	9	5	51
19 ANS	1958			5	4	1	2			2	14
	1957		3	3	2	3	6	5	3	7	32
	TOTAL :		3	8	6	4	8	5	3	9	46
20 ANS	1957		1	1		2	1	2	2	1	10
	1956			2	1	2	3	4	6	8	26
	TOTAL :		1	3	1	4	4	6	8	9	36
21 ANS	1956					1		1	1	1	4
	1955			1		1	3	2	3	5	15
	TOTAL :			1		2	3	3	4	6	19
22 ANS	1955					1	4	1		4	10
	1954	1			1	2	2		4	7	17
	TOTAL :	1			1	3	6	1	4	11	27
23 ANS	1954					1					1
	1953						1			1	2
	TOTAL :					1	1			1	3
24 ANS	1953								1	1	2
	1952	1					1		1	3	6
	TOTAL :	1					1		2	4	8
25 ANS ET PLUS DUREE INCONNUE		20	4	12	9	5	1	6	2	3	62
TOTAL GENERAL		5752	3472	1142	531	297	177	111	71	79	11632

25.- NAISSANCES LEGITIMES D'APRES LEUR RANG DE SURVENANCE AU COURS DU MARIAGE ACTUEL
ET LA DUREE DE CELUI-CI ANNEE 1977
(Y COMPRIS LES ENFANTS NES VIVANTS MAIS PRESENTES SANS VIE, NON COMPRIS LES MORT-NES)
C.- REGION FLAMANDE

DUREE DU MARIAGE ACTUEL	ANNEE DU MARIAGE ACTUEL	RANG DES NAISSANCES COMPTE TENU DES ENFANTS PRECEDENTS NES VIVANTS ENCORE EN VIE OU NON									TOTAL DES NAISSANCES
		1ERE NAISSANCE	2E NAISSANCE	3E NAISSANCE	4E NAISSANCE	5E NAISSANCE	6E NAISSANCE	7E NAISSANCE	8E NAISSANCE	9E NAISSANCE ET PLUS	
<1 MOIS	1977	127	1								128
	1976	4									4
	TOTAL :	131	1								132
<2 MOIS	1977	166	1								167
	1976	31									31
	TOTAL :	197	1								198
<3 MOIS	1977	259	3								262
	1976	67	3								70
	TOTAL :	326	6								332
<4 MOIS	1977	437	5								442
	1976	156	1								157
	TOTAL :	593	6								599
<5 MOIS	1977	739	1								740
	1976	447									447
	TOTAL :	1186	1								1187
<6 MOIS	1977	836	4								840
	1976	725	2								727
	TOTAL :	1561	6								1567
<7 MOIS	1977	392									392
	1976	512	3								515
	TOTAL :	904	3								907
<8 MOIS	1977	154	2								156
	1976	300	3								303
	TOTAL :	454	5								459
<9 MOIS	1977	102									102
	1976	388	2								390
	TOTAL :	490	2								492
9-<12 MOIS	1977	188	3								191
	1976	2808	39	3						1	2851
	TOTAL :	2996	42	3						1	3042
<1 AN	1977	3400	20								3420
	1976	5438	53	3						1	5495
	TOTAL :	8838	73	3						1	8915
1 AN	1976	4438	326	8	2				1		4775
	1975	3804	754	30	5						4593
	TOTAL :	8242	1080	38	7				1		9368
2 ANS	1975	3098	1361	49	1						4509
	1974	2756	1849	96	3						4704
	TOTAL :	5854	3210	145	4						9213
3 ANS	1974	2045	1988	218	17			1			4269
	1973	1811	2360	348	22	4					4545
	TOTAL :	3856	4348	566	39	4		1			8814

25.- (SUITE)

C.- REGION FLAMANDE

DUREE DU MARIAGE ACTUEL	ANNEE DU MARIAGE ACTUEL	RANG DES NAISSANCES COMPTE TENU DES ENFANTS PRECEDENTS NES VIVANTS ENCORE EN VIE OU NON									TOTAL DES NAISSANCES
		1ERE NAISSANCE	2E NAISSANCE	3E NAISSANCE	4E NAISSANCE	5E NAISSANCE	6E NAISSANCE	7E NAISSANCE	8E NAISSANCE	9E NAISSANCE ET PLUS	
4 ANS	1973	1266	2025	421	32						3744
	1972	1159	2140	544	65	5	1				3914
	TOTAL :	2425	4165	965	97	5	1				7658
5 ANS	1972	852	1651	541	80	12					3136
	1971	737	1572	581	98	20	3				3011
	TOTAL :	1589	3223	1122	178	32	3				6147
6 ANS	1971	526	1162	513	108	21	1				2331
	1970	486	1140	577	160	34	5				2402
	TOTAL :	1012	2302	1090	268	55	6				4733
7 ANS	1970	329	808	488	130	30	6				1791
	1969	305	760	480	177	39	12	2	2		1777
	TOTAL :	634	1568	968	307	69	18	2	2		3568
8 ANS	1969	223	594	361	151	34	8				1371
	1968	179	500	366	152	54	26	4	2		1283
	TOTAL :	402	1094	727	303	88	34	4	2		2654
9 ANS	1968	166	379	274	138	44	14	4		1	1020
	1967	129	321	300	134	58	17	7	2		968
	TOTAL :	295	700	574	272	102	31	11	2	1	1988
10 ANS	1967	91	262	231	117	43	18	7	2		771
	1966	83	245	202	128	42	28	11	1	2	742
	TOTAL :	174	507	433	245	85	46	18	3	2	1513
11 ANS	1966	72	166	175	101	51	31	3	2		601
	1965	75	141	148	67	48	22	9	4	4	510
	TOTAL :	147	307	323	168	99	53	12	6	4	1119
12 ANS	1965	55	118	105	72	53	20	9	3	2	437
	1964	37	113	96	84	54	22	9	6		421
	TOTAL :	92	231	201	156	107	42	18	9	2	858
13 ANS	1964	36	75	89	49	37	24	9	1	2	322
	1963	33	72	71	74	38	20	11	6	4	329
	TOTAL :	69	147	160	123	75	44	20	7	6	651
14 ANS	1963	23	51	58	49	31	20	8	6	5	251
	1962	19	54	63	33	47	26	21	4	6	273
	TOTAL :	42	105	121	82	78	46	29	10	11	524
15 ANS	1962	12	30	47	35	21	26	6	5	2	184
	1961	12	25	47	38	30	28	13	9	6	208
	TOTAL :	24	55	94	73	51	54	19	14	8	392
16 ANS	1961	14	19	33	25	22	9	10	4	2	138
	1960	11	16	32	29	21	20	14	10	8	161
	TOTAL :	25	35	65	54	43	29	24	14	10	299
17 ANS	1960	8	16	27	22	12	15	7	5	2	114
	1959	10	6	27	25	27	21	11	11	13	151
	TOTAL :	18	22	54	47	39	36	18	16	15	265

25. - (SUITE)
C.- REGION FLAMANDE

DUREE DU MARIAGE ACTUEL	ANNEE DU MARIAGE ACTUEL	RANG DES NAISSANCES COMPTE TEMU DES ENFANTS PRECEDENTS NES VIVANTS ENCORE EN VIE OU NON									TOTAL DES NAISSANCES
		1ERE NAISSANCE	2E NAISSANCE	3E NAISSANCE	4E NAISSANCE	5E NAISSANCE	6E NAISSANCE	7E NAISSANCE	8E NAISSANCE	9E NAISSANCE ET PLUS	
18 ANS	1959	4	9	17	15	16	11	10	7	4	93
	1958	4	5	18	15	15	9	11	12	8	97
	TOTAL :	8	14	35	30	31	20	21	19	12	190
19 ANS	1958	1	8	11	11	11	5	5	5	4	61
	1957	3	6	11	9	17	10	6	11	18	91
	TOTAL :	4	14	22	20	28	15	11	16	22	152
20 ANS	1957	3	4	2	7	3	6	12	2	3	42
	1956	3	4	3	13	10	10	5	14	8	70
	TOTAL :	6	8	5	20	13	16	17	16	11	112
21 ANS	1956	1	2	2	6	5	7	3	4	5	35
	1955	1	1		5	4	3	7	5	6	32
	TOTAL :	2	3	2	11	9	10	10	9	11	67
22 ANS	1955	1		1	2	4	4	3	2	4	21
	1954	1	2	2	5	1	4		3	5	23
	TOTAL :	2	2	3	7	5	8	3	5	9	44
23 ANS	1954		1	3	4	2	2	1	1	4	18
	1953			3	2	1	2	1	4	5	18
	TOTAL :		1	6	6	3	4	2	5	9	36
24 ANS	1953					1	2		2		5
	1952				1	2			1	6	10
	TOTAL :				1	3	2		3	6	15
25 ANS ET PLUS DUREE INCONNUE		13	6	2	1	3	5	8	1	13	33
				6	3	3	2	2	3	3	38
TOTAL GENERAL		33773	23220	7730	2522	1030	526	249	160	156	69366

25.- NAISSANCES LEGITIMES D'APRES LEUR RANG DE SURVENANCE AU COURS DU MARIAGE ACTUEL
 ET LA DUREE DE CELUI-CI ANNÉE 1977
 (Y COMPRIS LES ENFANTS NES VIVANTS MAIS PRESENTES SANS VIE, NON COMPRIS LES MORT-NES)
 D.- REGION WALLONNE

DUREE DU MARIAGE ACTUEL	ANNEE DU MARIAGE ACTUEL	RANG DES NAISSANCES COMPTE TENU DES ENFANTS PRECEDENTS NES VIVANTS ENCORE EN VIE OU NON									TOTAL DES NAISSANCES
		1ERE NAISSANCE	2E NAISSANCE	3E NAISSANCE	4E NAISSANCE	5E NAISSANCE	6E NAISSANCE	7E NAISSANCE	8E NAISSANCE	9E NAISSANCE ET PLUS	
<1 MOIS	1977	149	1								150
	1976	10									10
	TOTAL :	159	1								160
<2 MOIS	1977	134	2								136
	1976	24									24
	TOTAL :	158	2								160
<3 MOIS	1977	231	1								232
	1976	51	1								52
	TOTAL :	282	2								284
<4 MOIS	1977	299									299
	1976	146	2								148
	TOTAL :	445	2								447
<5 MOIS	1977	444	2								446
	1976	258	1								259
	TOTAL :	702	3								705
<6 MOIS	1977	431									431
	1976	391	1								392
	TOTAL :	822	1								823
<7 MOIS	1977	179									179
	1976	301	1								302
	TOTAL :	480	1								481
<8 MOIS	1977	99	2								101
	1976	222	3								225
	TOTAL :	321	5								326
<9 MOIS	1977	70	1								71
	1976	392	3								395
	TOTAL :	462	4								466
9-<12 MOIS	1977	123	4								127
	1976	1831	24	2							1857
	TOTAL :	1954	28	2							1984
<1 AN	1977	2159	13								2172
	1976	3626	36	2							3664
	TOTAL :	5785	49	2							5836
1 AN	1976	2513	232	7	1						2753
	1975	2218	495	16							2729
	TOTAL :	4731	727	23	1						5482
2 ANS	1975	1569	812	42	6	1					2430
	1974	1339	1096	65	1				1		2502
	TOTAL :	2908	1908	107	7	1			1		4932
3 ANS	1974	961	1020	127	11	1					2120
	1973	820	1200	182	10	1	1				2214
	TOTAL :	1781	2220	309	21	2	1				4334

25. - (SUITE)
D. - REGION WALLONNE

DUREE DU MARIAGE ACTUEL	ANNEE DU MARIAGE ACTUEL	RANG DES NAISSANCES COMPTE TENU DES ENFANTS PRECEDENTS NES VIVANTS ENCORE EN VIE OU NON									
		1ERE NAISSANCE	2E NAISSANCE	3E NAISSANCE	4E NAISSANCE	5E NAISSANCE	6E NAISSANCE	7E NAISSANCE	8E NAISSANCE	9E NAISSANCE ET PLUS	TOTAL DES NAISSANCES
4 ANS	1973	545	996	234	31	3					1809
	1972	518	1063	276	47	1					1905
	TOTAL :	1063	2059	510	78	4					3714
5 ANS	1972	327	811	264	55	4					1461
	1971	313	770	338	86	10	2				1519
	TOTAL :	640	1581	602	141	14	2				2980
6 ANS	1971	202	542	302	87	10	2				1145
	1970	202	514	300	69	18	4				1107
	TOTAL :	404	1056	602	156	28	6				2252
7 ANS	1970	142	351	250	101	26	3				673
	1969	129	359	238	88	28	9				851
	TOTAL :	271	710	488	189	54	12				1724
8 ANS	1969	94	233	194	74	17	7	3	1		623
	1968	93	224	198	98	38	12	1	1	1	666
	TOTAL :	187	457	392	172	55	19	4	2	1	1289
9 ANS	1968	55	153	161	63	19	7	2	1		461
	1967	59	151	143	71	38	7	3	1		473
	TOTAL :	114	304	304	134	57	14	5	2		934
10 ANS	1967	47	122	106	60	25	16	5	2		383
	1966	38	122	113	67	34	16	4	2	2	398
	TOTAL :	85	244	219	127	59	32	9	4	2	781
11 ANS	1966	27	91	83	55	38	8	5	3	2	312
	1965	20	63	97	61	31	10	6	1	1	290
	TOTAL :	47	154	180	116	69	18	11	4	3	602
12 ANS	1965	29	64	64	31	32	13	4	2		239
	1964	25	44	61	49	27	13	8	6	1	234
	TOTAL :	54	108	125	80	59	26	12	8	1	473
13 ANS	1964	17	26	37	40	24	6	5	1	2	158
	1963	10	38	34	41	21	15	10	6	1	176
	TOTAL :	27	64	71	81	45	21	15	7	3	334
14 ANS	1963	16	31	43	29	19	8	8	2	2	158
	1962	13	27	33	27	26	16	7	4	4	157
	TOTAL :	29	58	76	56	45	24	15	6	6	315
15 ANS	1962	7	13	21	18	11	19	6	5	3	103
	1961	3	13	25	24	18	11	8	7	8	117
	TOTAL :	10	26	46	42	29	30	14	12	11	220
16 ANS	1961	4	12	19	17	14	7	5	7	2	87
	1960	4	19	26	28	18	12	10	4	3	124
	TOTAL :	8	31	45	45	32	19	15	11	5	211
17 ANS	1960	2	11	13	18	15	13	7	3	4	86
	1959	5	6	11	13	8	10	4	5	3	67
	TOTAL :	7	17	24	31	23	23	11	8	7	153

25.- (SUITE)
D.- REGION WALLONNE

DUREE DU MARIAGE ACTUEL	ANNEE DU MARIAGE ACTUEL	RANG DES NAISSANCES COMPTE TENU DES ENFANTS PRECEDENTS NES VIVANTS ENCORE EN VIE OU NON									TOTAL DES NAISSANCES
		1ERE NAISSANCE	2E NAISSANCE	3E NAISSANCE	4E NAISSANCE	5E NAISSANCE	6E NAISSANCE	7E NAISSANCE	8E NAISSANCE	9E NAISSANCE ET PLUS	
18 ANS	1959	3	10	6	7	8	8	9	4	4	59
	1958	5	8	7	10	11	6	9	5	6	67
	TOTAL :	8	18	13	17	19	14	18	9	10	126
19 ANS	1958	3	3	7	11	8	4	6	8	4	54
	1957	4	3	5	5	6	8	8	6	2	47
	TOTAL :	7	6	12	16	14	12	14	14	6	101
20 ANS	1957	2	1	2	4	4	5	5	1	3	27
	1956		4	3	2	5	5	10	3	4	36
	TOTAL :	2	5	5	6	9	10	15	4	7	63
21 ANS	1956			2	4	4	2	2	2	6	22
	1955		3	2	1	4	1	3	5	3	22
	TOTAL :		3	4	5	8	3	5	7	9	44
22 ANS	1955		1	1	3	2			3	1	11
	1954	1	1	2	2	3	7	2	4	6	28
	TOTAL :	1	2	3	5	5	7	2	7	7	39
23 ANS	1954			4	2	1	2	1	1	2	13
	1953			2	2	3	1				8
	TOTAL :			6	4	4	3	1	1	2	21
24 ANS	1953			1	1	2	3	1	1	1	10
	1952	1		1		1	2	1		2	8
	TOTAL :	1		2	1	3	5	2	1	3	18
25 ANS ET PLUS		1		3	1	3	1		1	5	15
DUREE INCONNUE		39	19	13	8	4	2	5	3	2	95
TOTAL GENERAL		18210	11828	4186	1540	645	304	173	111	91	37088

26.-NAISSANCES LEGITIMES D'APRES LEUR RANG DE SURVENANCE AU COURS DU MARIAGE ACTUEL
ET D'APRES L'INTERVALLE DE TEMPS ECOULE APRES LA NAISSANCE PRECEDENTE - ANNEE 1977
(Y COMPRIS LES ENFANTS NES VIVANTS MAIS PRESENTES SANS VIE, NON COMPRIS LES MORT-NES)
A.- LE ROYAUME

TEMPS ECOULE DEPUIS LA NAISSANCE PRECE- DENTE	ANNEE DE LA NAISSANCE PRECE- DENTE	RANG DES NAISSANCES COMPTE TENU DES ENFANTS PRECEDENTS NES VIVANTS ENCORE EN VIE OU NON								
		2E NAIS- SANCE	3E NAIS- SANCE	4E NAIS- SANCE	5E NAIS- SANCE	6E NAIS- SANCE	7E NAIS- SANCE	8E NAIS- SANCE	9E NAIS- SANCE ET PLUS	TOTAL DES NAISSANCES DE RANG 2 ET PLUS
<1 AN	1977	475	367	152	60	28	15	10	15	1122
	1976	901	309	142	44	40	22	11	10	1479
1 AN	1976	4763	1594	628	255	137	76	46	59	7558
	1975	5491	1604	526	211	138	73	40	46	8129
2 ANS	1975	5301	1402	407	181	88	47	39	29	7494
	1974	4889	1220	405	184	85	43	42	37	6905
3 ANS	1974	3558	1079	349	132	77	44	30	15	5284
	1973	2874	930	311	120	66	45	19	31	4396
4 ANS	1973	2191	785	270	110	58	28	22	19	3483
	1972	1771	642	215	110	45	27	17	16	2843
5 ANS	1972	1282	527	184	83	42	14	11	8	2151
	1971	1023	422	159	73	36	18	14	10	1755
6 ANS	1971	777	349	123	51	23	14	8	4	1349
	1970	609	287	106	55	28	17	7	6	1115
7 ANS	1970	434	267	103	57	23	7	3	3	897
	1969	403	218	95	52	14	7	3	4	796
8 ANS	1969	299	172	68	31	10	7	7	2	596
	1968	238	144	51	20	10	8	5	7	483
9 ANS	1968	226	116	53	31	8	2	1	1	438
	1967	162	111	34	23	14	6	1	1	352
10 ANS	1967	145	96	26	19		3			289
	1966	127	59	36	9	4	2	1		238
11 ANS	1966	66	54	17	12	3	1			153
	1965	71	53	28	12	4	1			169
12 ANS	1965	46	37	23	6	4		1	1	118
	1964	46	37	13	5	4	1	2		108
13 ANS	1964	44	28	19	4	2	1	1		99
	1963	32	30	11	3	3	1			80
14 ANS	1963	25	16	7	1	3				52
	1962	19	13	6	3	2				43
15 ANS	1962	21	6	4	1	2				34
	1961	15	16	1	2	1		1		36
16 ANS	1961	13	11		1	1				26
	1960	17	2	4	1					24
17 ANS	1960	12	6	2						20
	1959	7	2							9
18 ANS	1959	3	2		1					6
	1958	3	7	2						12
19 ANS	1958	2	1							3
	1957	3								3
20 ANS	1957	3		1						5
	1956		1							
21 ANS ET PLUS		11	8							19
DUREE INCONNUE		122	28	12	9	4	3		2	180
TOTAL GENERAL		38520	13058	4593	1972	1007	533	342	326	60351

26.-NAISSANCES LEGITIMES D'APRES LEUR RANG DE SURVENANCE AU COURS DU MARIAGE ACTUEL
ET D'APRES L'INTERVALLE DE TEMPS ECOULE APRES LA NAISSANCE PRECEDENTE - ANNEE 1977
(Y COMPRIS LES ENFANTS NES VIVANTS MAIS PRESENTES SANS VIE, NON COMPRIS LES MORT-NES)
B.- REGION BRUXELLOISE

TEMPS ECOULE DEPUIS LA NAISSANCE PRECE- DENTE	ANNEE DE LA NAISSANCE PRECE- DENTE	RANG DES NAISSANCES COMPTE TENU DES ENFANTS PRECEDENTS NES VIVANTS ENCORE EN VIE OU NON								
		2E NAIS- SANCE	3E NAIS- SANCE	4E NAIS- SANCE	5E NAIS- SANCE	6E NAIS- SANCE	7E NAIS- SANCE	8E NAIS- SANCE	9E NAIS- SANCE ET PLUS	TOTAL DES NAISSANCES DE RANG 2 ET PLUS
<1 AN	1977	37	32	15	7	5	4	1	4	105
	1976	92	39	29	5	11	8	2	4	190
1 AN	1976	402	147	83	40	26	19	9	11	737
	1975	506	152	87	37	25	19	11	12	849
2 ANS	1975	470	130	48	31	9	10	11	9	718
	1974	442	139	53	39	17	6	8	10	714
3 ANS	1974	317	88	34	19	13	9	2	5	487
	1973	260	83	31	20	18	14	4	5	435
4 ANS	1973	206	59	29	22	15	4	1	6	342
	1972	174	47	18	18	8	5	5	4	279
5 ANS	1972	137	28	21	8	3	3	2	2	204
	1971	86	32	14	7	6	2	1	2	150
6 ANS	1971	50	21	11	4	3		2	1	92
	1970	56	31	7	7	3	2	3	3	109
7 ANS	1970	41	18	5	11	6				81
	1969	30	14	7	5		1	2	1	60
8 ANS	1969	25	17	8	3	2	2	1		58
	1968	20	8	6	4			2	2	42
9 ANS	1968	21	9	5	2	1	1			39
	1967	12	10	2	3	2		1		30
10 ANS	1967	15	5	2	2		1			25
	1966	11	3	3				1		18
11 ANS	1966	10	1	2						13
	1965	7	6							13
12 ANS	1965	4	4	1				1	1	11
	1964	6	4							10
13 ANS	1964	7		2		1				10
	1963	4	1	2						7
14 ANS	1963	3		1						4
	1962	2	1		1	1				5
15 ANS	1962	1	2	1						4
	1961	1	3					1		5
16 ANS	1961	3	2							5
	1960	1		1						2
17 ANS	1960		2	1						3
	1959									
18 ANS	1959									
	1958									
19 ANS	1958									
	1957	1								1
20 ANS	1957									
	1956									
21 ANS ET PLUS										
DUREE INCONNUE		12	4	2	2	2	1			23
TOTAL GENERAL		3472	1142	531	297	177	111	71	79	5880

26.-NAISSANCES LEGITIMES D'APRES LEUR RANG DE SURVENANCE AU COURS DU MARIAGE ACTUEL
ET D'APRES L'INTERVALLE DE TEMPS ECOULE APRES LA NAISSANCE PRECEDENTE - ANNEE 1977
(Y COMPRIS LES ENFANTS NES VIVANTS MAIS PRESENTES SANS VIE, NON COMPRIS LES MORT-NES)
C.- REGION FLAMANDE

TEMPS ECOULE DEPUIS LA NAISSANCE PRECE- DENTE	ANNEE DE LA NAISSANCE PRECE- DENTE	RANG DES NAISSANCES COMPTE TENU DES ENFANTS PRECEDENTS NES VIVANTS ENCORE EN VIE OU NON								
		2E NAIS- SANCE	3E NAIS- SANCE	4E NAIS- SANCE	5E NAIS- SANCE	6E NAIS- SANCE	7E NAIS- SANCE	8E NAIS- SANCE	9E NAIS- SANCE ET PLUS	TOTAL DES NAISSANCES DE RANG 2 ET PLUS
<1 AN	1977	288	211	93	28	13	4	6	6	649
	1976	526	171	75	25	21	8	4	2	832
1 AN	1976	2865	968	339	142	82	33	20	27	4476
	1975	3363	972	284	109	73	36	18	24	4879
2 ANS	1975	3282	853	212	88	52	26	22	12	4547
	1974	3019	711	214	88	39	23	21	21	4136
3 ANS	1974	2152	645	199	67	40	23	14	8	3148
	1973	1722	524	175	59	31	16	7	16	2550
4 ANS	1973	1284	453	137	56	25	12	11	9	1987
	1972	1020	380	121	50	25	16	4	10	1626
5 ANS	1972	719	304	100	45	25	9	5	4	1211
	1971	614	251	83	39	25	8	5	5	1030
6 ANS	1971	476	207	67	37	8	5	6	2	808
	1970	352	161	60	26	10	6	4	3	622
7 ANS	1970	271	162	67	29	8	5	2	2	546
	1969	239	129	57	32	8	3	1	1	470
8 ANS	1969	185	98	37	17	8	2	6		353
	1968	136	83	25	11	6	5	1	3	270
9 ANS	1968	126	75	34	21	3		1		260
	1967	96	66	16	11	5	4			198
10 ANS	1967	79	65	12	11					167
	1966	77	32	21	7	2	1			140
11 ANS	1966	38	33	11	6	2	1			91
	1965	43	32	18	6	1	1			101
12 ANS	1965	28	17	14	4	2				65
	1964	28	25	11	3	1		2		70
13 ANS	1964	23	21	11	3			1		59
	1963	15	19	6	1	3				44
14 ANS	1963	13	11	5	1	3				33
	1962	10	7	3	2	1				23
15 ANS	1962	15	3	2	1	2				23
	1961	5	9	1	2	1				18
16 ANS	1961	6	6							12
	1960	10	2	1	1					14
17 ANS	1960	7	2	1						10
	1959	2								2
18 ANS	1959									
	1958	2	2	1						5
19 ANS	1958	1								1
	1957									
20 ANS	1957	2	1	1						4
	1956									
21 ANS ET PLUS		9	4							13
DUREE INCONNUE		72	15	8	2	1	1		1	100
TOTAL GENERAL		23220	7730	2522	1030	526	249	160	156	35593

26.-NAISSANCES LEGITIMES D'APRES LEUR RANG DE SURVENANCE AU COURS DU MARIAGE ACTUEL
ET D'APRES L'INTERVALLE DE TEMPS ECOULE APRES LA NAISSANCE PRECEDENTE - ANNEE 1977
(Y COMPRIS LES ENFANTS NES VIVANTS MAIS PRESENTES SANS VIE, NON COMPRIS LES MORT-NES)
D.- REGION WALLONNE

TEMPS ECOULE DEPUIS LA NAISSANCE PRECE- DENTE	ANNEE DE LA NAISSANCE PRECE- DENTE	RANG DES NAISSANCES COMPTE TENU DES ENFANTS PRECEDENTS NES VIVANTS ENCORE EN VIE OU NON								
		2E NAIS- SANCE	3E NAIS- SANCE	4E NAIS- SANCE	5E NAIS- SANCE	6E NAIS- SANCE	7E NAIS- SANCE	8E NAIS- SANCE	9E NAIS- SANCE ET PLUS	TOTAL DES NAISSANCES DE RANG 2 ET PLUS
<1 AN	1977	150	124	44	25	10	7	3	5	368
	1976	283	99	38	14	8	6	5	4	457
1 AN	1976	1496	479	206	73	29	24	17	21	2345
	1975	1622	480	155	65	40	18	11	10	2401
2 ANS	1975	1549	419	147	62	27	11	6	8	2229
	1974	1428	370	138	57	29	14	13	6	2055
3 ANS	1974	1089	346	116	46	24	12	14	2	1649
	1973	892	323	105	41	17	15	8	10	1411
4 ANS	1973	701	273	104	32	18	12	10	4	1154
	1972	577	215	76	42	12	6	8	2	938
5 ANS	1972	426	195	63	30	14	2	4	2	736
	1971	323	139	62	27	5	8	8	3	575
6 ANS	1971	251	121	45	10	12	9		1	449
	1970	201	95	39	22	15	9		3	384
7 ANS	1970	122	87	31	17	9	2	1	1	270
	1969	134	75	31	15	6	3		2	266
8 ANS	1969	89	57	23	11		3		2	185
	1968	82	53	20	5	4	3	2	2	171
9 ANS	1968	79	32	14	8	4	1		1	139
	1967	54	35	16	9	7	2		1	124
10 ANS	1967	51	26	12	6		2			97
	1966	39	24	12	2	2	1			80
11 ANS	1966	18	20	4	6	1				49
	1965	21	15	10	6	3				55
12 ANS	1965	14	16	8	2	2				42
	1964	12	8	2	2	3	1			28
13 ANS	1964	14	7	6	1	1		1		30
	1963	13	10	3	2		1			29
14 ANS	1963	9	5	1						15
	1962	7	5	3						15
15 ANS	1962	5	1	1						7
	1961	9	4							13
16 ANS	1961	4	3		1	1				9
	1960	6		2						8
17 ANS	1960	5	2							7
	1959	5	2							7
18 ANS	1959	3	2		1					6
	1958	1	5	1						7
19 ANS	1958	1	1							2
	1957	2								2
20 ANS	1957	1								1
	1956									
21 ANS ET PLUS		2	4							6
DUREE INCONNUE		38	9	2	5	1	1		1	57
TOTAL GENERAL		11828	4186	1540	645	304	173	111	91	18878

27.- NAISSANCES LEGITIMES D'APRES L'AGE DE LA MERE, LEUR RANG DANS LE MARIAGE ACTUEL ET L'ETAT SOCIAL DES PARENTS, ANNEE 1977

(Y COMPRIS LES ENFANTS NES VIVANTS MAIS PRESENTES SANS VIE, NON COMPRIS LES MORT-NES)

A.- L E R O Y A U M E

RANG DES NAISSANCES ET ETAT SOCIAL DE LA MERE	AGE DE LA MERE									TOTAL
	< 15 ANS	15 - 19 ANS	20 - 24 ANS	25 - 29 ANS	30 - 34 ANS	35 - 39 ANS	40 - 44 ANS	45 ANS ET PLUS	AGE INCONNU	
1IERE NAISSANCE										
SANS PROFESSION	1	3886	6763	3270	1046	393	94	6	1	15460
CHEF D'ENTREPRISE		82	647	586	190	30	8			1543
EMPLOYEE A DOMICILE		10	63	59	10	5				147
EMPLOYEE AU DEHORS		1190	12920	10281	2001	295	52	9	1	26749
OUVRIERE A DOMICILE		6	20	10	2		1			39
OUVRIERE AU DEHORS		2276	7322	3106	707	159	26	3		13599
AIDANTE A DOMICILE		14	64	53	13	5				149
AIDANTE AU DEHORS		7	26	14	2					49
TOTAL	1	7471	27825	17379	3971	887	181	18	2	57735
2IEME NAISSANCE										
SANS PROFESSION		772	5548	5999	2216	547	84	5	3	15174
CHEF D'ENTREPRISE		7	237	613	248	49	6			1160
EMPLOYEE A DOMICILE			20	62	19	4				105
EMPLOYEE AU DEHORS		62	3074	8570	2794	396	40	4		14940
OUVRIERE A DOMICILE		2	11	11	4	2				30
OUVRIERE AU DEHORS		236	2791	2827	863	171	34	4	1	6927
AIDANTE A DOMICILE		3	40	67	25	6	1			142
AIDANTE AU DEHORS			14	21	5	2				42
TOTAL		1082	11735	18170	6174	1177	165	13	4	38520
3IEME NAISSANCE										
SANS PROFESSION		96	1632	3245	2111	642	110	8	3	7847
CHEF D'ENTREPRISE		1	38	177	138	43	6			403
EMPLOYEE A DOMICILE			2	8	12	1	1			24
EMPLOYEE AU DEHORS		2	208	1506	1198	260	31	1		3206
OUVRIERE A DOMICILE			2	4	3	1				10
OUVRIERE AU DEHORS		10	350	702	325	102	18	4	1	1512
AIDANTE A DOMICILE			3	20	10	8	4			45
AIDANTE AU DEHORS			1	6	3	1				11
TOTAL		109	2236	5668	3800	1058	170	13	4	13058
4IEME NAISSANCE										
SANS PROFESSION		8	502	1206	1112	498	141	6	2	3475
CHEF D'ENTREPRISE			5	44	56	26	7	1		139
EMPLOYEE A DOMICILE				2	2	2				6
EMPLOYEE AU DEHORS			10	157	277	97	19			560
OUVRIERE A DOMICILE				1	1	1				3
OUVRIERE AU DEHORS			51	150	131	46	10	2	1	391
AIDANTE A DOMICILE				4	11					15
AIDANTE AU DEHORS				2	1	1				4
TOTAL		8	568	1566	1590	671	178	9	3	4593
5IEME NAISS. ET +										
SANS PROFESSION			146	800	1195	1076	459	50	1	3727
CHEF D'ENTREPRISE				9	27	25	10			71
EMPLOYEE A DOMICILE				1	2	1				4
EMPLOYEE AU DEHORS				11	72	62	14			159
OUVRIERE A DOMICILE										
OUVRIERE AU DEHORS			7	58	70	54	12	3		204
AIDANTE A DOMICILE					4	5	3			12
AIDANTE AU DEHORS				1	2					3
TOTAL			153	880	1372	1223	498	53	1	4180
TOTAL GENERAL	1	8670	42517	43663	16907	5016	1192	106	14	118086

RANG DES NAISSANCES ET ETAT SOCIAL DE LA MERE	ETAT SOCIAL DU PERE					TOTAL
	SANS PROFESS.	CHEF D' ENTREPR.	EMPLOYE	OUVRIER	AIDANT	
1IERE NAISSANCE						
SANS PROFESSION	604	1979	3908	8913	56	15460
CHEF D'ENTREPRISE	32	521	530	455	5	1543
EMPLOYEE A DOMICILE	6	24	65	52		147
EMPLOYEE AU DEHORS	589	2049	15624	8433	54	26749
OUVRIERE A DOMICILE		13	5	21		39
OUVRIERE AU DEHORS	123	381	2617	10435	43	13599
AIDANTE A DOMICILE		125	5	16	3	149
AIDANTE AU DEHORS		15	12	21	1	49
TOTAL	1354	5107	22766	28346	162	57735
2IEME NAISSANCE						
SANS PROFESSION	229	2248	4553	8102	42	15174
CHEF D'ENTREPRISE	10	409	402	334	5	1160
EMPLOYEE A DOMICILE		16	64	24	1	105
EMPLOYEE AU DEHORS	148	1300	9719	3749	24	14940
OUVRIERE A DOMICILE		9	6	15		30
OUVRIERE AU DEHORS	55	217	1350	5286	19	6927
AIDANTE A DOMICILE		129	2	9	2	142
AIDANTE AU DEHORS		13	10	18	1	42
TOTAL	442	4341	16106	17537	94	38520
3IEME NAISSANCE						
SANS PROFESSION	133	1201	2197	4298	18	7847
CHEF D'ENTREPRISE	7	138	117	136	5	403
EMPLOYEE A DOMICILE		7	11	6		24
EMPLOYEE AU DEHORS	27	356	2182	637	4	3206
OUVRIERE A DOMICILE	1	1		8		10
OUVRIERE AU DEHORS	33	51	248	1174	6	1512
AIDANTE A DOMICILE		44	1			45
AIDANTE AU DEHORS		6	2	2	1	11
TOTAL	201	1804	4758	6261	34	13058
4IEME NAISSANCE						
SANS PROFESSION	83	500	688	2193	11	3475
CHEF D'ENTREPRISE	2	39	34	63	1	139
EMPLOYEE A DOMICILE		1	3	2		6
EMPLOYEE AU DEHORS	8	78	370	102	2	560
OUVRIERE A DOMICILE		1		2		3
OUVRIERE AU DEHORS	11	14	47	318	1	391
AIDANTE A DOMICILE		14		1		15
AIDANTE AU DEHORS		2		2		4
TOTAL	104	649	1142	2683	15	4593
5IEME NAISS. ET +						
SANS PROFESSION	169	401	410	2744	3	3727
CHEF D'ENTREPRISE	6	16	6	43		71
EMPLOYEE A DOMICILE			1	3		4
EMPLOYEE AU DEHORS	5	26	98	30		159
OUVRIERE A DOMICILE						
OUVRIERE AU DEHORS	12	7	14	171		204
AIDANTE A DOMICILE		11		1		12
AIDANTE AU DEHORS		1	2			3
TOTAL	192	462	531	2992	3	4180
TOTAL GENERAL	2293	12363	45303	57819	308	118086

B.- REGION BRUXELLOISE

RANG DES NAISSANCES ET ETAT SOCIAL DE LA MERE	AGE DE LA MERE									TOTAL
	< 15 ANS	15 - 19 ANS	20 - 24 ANS	25 - 29 ANS	30 - 34 ANS	35 - 39 ANS	40 - 44 ANS	45 ANS ET PLUS	AGE INCONNU	
1IERE NAISSANCE										
SANS PROFESSION		489	766	433	128	44	4			1864
CHEF D'ENTREPRISE		6	37	85	21	5	1			155
EMPLOYEE A DOMICILE		1	5	3	3	1				13
EMPLOYEE AU DEHORS		90	1205	1300	342	54	11			3002
OUVRIERE A DOMICILE		1	3	2	1					7
OUVRIERE AU DEHORS		123	366	142	40	24	4			699
AIDANTE A DOMICILE		1	4	5	1					11
AIDANTE AU DEHORS		1								1
TOTAL		712	2386	1970	536	128	20			5752
2IEME NAISSANCE										
SANS PROFESSION		127	493	508	266	64	7		2	1467
CHEF D'ENTREPRISE		1	13	65	36	6	1			122
EMPLOYEE A DOMICILE				3	1					4
EMPLOYEE AU DEHORS		6	253	761	335	44	6			1405
OUVRIERE A DOMICILE			2	1						3
OUVRIERE AU DEHORS		25	192	153	58	15	8			451
AIDANTE A DOMICILE			7	6	3	1				17
AIDANTE AU DEHORS			1	1		1				3
TOTAL		159	961	1498	699	131	22		2	3472
3IEME NAISSANCE										
SANS PROFESSION		17	243	247	134	49	8		1	699
CHEF D'ENTREPRISE			2	13	13	3				31
EMPLOYEE A DOMICILE				2						2
EMPLOYEE AU DEHORS		1	27	102	95	27	3			255
OUVRIERE A DOMICILE				1	1					2
OUVRIERE AU DEHORS		2	29	67	33	12	2	1		146
AIDANTE A DOMICILE				2	2		2			6
AIDANTE AU DEHORS				1						1
TOTAL		20	301	435	278	91	15	1	1	1142
4IEME NAISSANCE										
SANS PROFESSION		2	102	163	86	45	7	1	1	407
CHEF D'ENTREPRISE			1	3	3	3				10
EMPLOYEE A DOMICILE										
EMPLOYEE AU DEHORS			1	14	23	6	3			47
OUVRIERE A DOMICILE										
OUVRIERE AU DEHORS			12	29	19	5	2			67
AIDANTE A DOMICILE										
AIDANTE AU DEHORS										
TOTAL		2	116	209	131	59	12	1	1	531
5IEME NAISS. ET +										
SANS PROFESSION			43	170	203	168	65	7		656
CHEF D'ENTREPRISE					2	2				4
EMPLOYEE A DOMICILE										
EMPLOYEE AU DEHORS				3	7	9	1			20
OUVRIERE A DOMICILE										
OUVRIERE AU DEHORS			3	21	19	10	1			54
AIDANTE A DOMICILE					1					1
AIDANTE AU DEHORS										
TOTAL			46	194	232	189	67	7		735
TOTAL GENERAL		893	3810	4306	1876	598	136	9	4	11632

RANG DES NAISSANCES ET ETAT SOCIAL DE LA MERE	ETAT SOCIAL DU PERE					TOTAL
	SANS PROFESSION.	CHEF D' ENTREPR.	EMPLOYE	OUVRIER	AIDANT	
1IERE NAISSANCE						
SANS PROFESSION	162	166	548	983	5	1864
CHEF D'ENTREPRISE	5	69	60	21		155
EMPLOYEE A DOMICILE	1	5	6	1		13
EMPLOYEE AU DEHORS	104	254	1968	674	2	3002
OUVRIERE A DOMICILE			1	6		7
OUVRIERE AU DEHORS	22	18	129	527	3	699
AIDANTE A DOMICILE		11				11
AIDANTE AU DEHORS		1				1
TOTAL	294	524	2712	2212	10	5752
2IEME NAISSANCE						
SANS PROFESSION	51	147	563	703	3	1467
CHEF D'ENTREPRISE	2	52	50	18		122
EMPLOYEE A DOMICILE		1	3			4
EMPLOYEE AU DEHORS	24	135	981	265		1405
OUVRIERE A DOMICILE		1	1	1		3
OUVRIERE AU DEHORS	12	16	67	356		451
AIDANTE A DOMICILE		13	2	2		17
AIDANTE AU DEHORS		2		1		3
TOTAL	89	367	1667	1346	3	3472
3IEME NAISSANCE						
SANS PROFESSION	29	61	180	428	1	699
CHEF D'ENTREPRISE	1	6	15	9		31
EMPLOYEE A DOMICILE		2				2
EMPLOYEE AU DEHORS	5	44	157	49		255
OUVRIERE A DOMICILE	1			1		2
OUVRIERE AU DEHORS	3	4	16	123		146
AIDANTE A DOMICILE		6				6
AIDANTE AU DEHORS		1				1
TOTAL	39	124	368	610	1	1142
4IEME NAISSANCE						
SANS PROFESSION	9	26	65	306	1	407
CHEF D'ENTREPRISE		3	3	4		10
EMPLOYEE A DOMICILE						
EMPLOYEE AU DEHORS	3	7	23	14		47
OUVRIERE A DOMICILE						
OUVRIERE AU DEHORS	2	2	4	59		67
AIDANTE A DOMICILE						
AIDANTE AU DEHORS						
TOTAL	14	38	95	383	1	531
5IEME NAISS. ET +						
SANS PROFESSION	21	19	43	571	2	656
CHEF D'ENTREPRISE		2	1	1		4
EMPLOYEE A DOMICILE						
EMPLOYEE AU DEHORS	3	1	11	5		20
OUVRIERE A DOMICILE						
OUVRIERE AU DEHORS	4		2	48		54
AIDANTE A DOMICILE		1				1
AIDANTE AU DEHORS						
TOTAL	28	23	57	625	2	735
TOTAL GENERAL	464	1076	4899	5176	17	11632

C.- REGION FLAMANDE

RANG DES NAISSANCES ET ETAT SOCIAL DE LA MERE	AGE DE LA MERE									TOTAL
	< 15 ANS	15 - 19 ANS	20 - 24 ANS	25 - 29 ANS	30 - 34 ANS	35 - 39 ANS	40 - 44 ANS	45 ANS ET PLUS	AGE INCONNU	
1IERE NAISSANCE										
SANS PROFESSION		1673	3316	1699	570	219	55	4		7536
CHEF D'ENTREPRISE		42	404	323	102	13	6			890
EMPLOYEE A DOMICILE		6	28	30	3	3				70
EMPLOYEE AU DEHORS		673	7677	6019	1005	140	21	5		15540
OUVRIERE A DOMICILE		4	13	5	1		1			24
OUVRIERE AU DEHORS		1588	5132	2273	505	99	15	1		9613
AIDANTE A DOMICILE		3	32	22	6	3				66
AIDANTE AU DEHORS		4	20	8	2					34
TOTAL		3993	16622	10379	2194	477	98	10		33773
2IEME NAISSANCE										
SANS PROFESSION		318	2873	3600	1314	318	49	2		8474
CHEF D'ENTREPRISE		4	143	348	135	26	3			659
EMPLOYEE A DOMICILE			12	31	12	1				56
EMPLOYEE AU DEHORS		31	1850	5332	1649	216	18	4		9100
OUVRIERE A DOMICILE		1	4	6	3	2				16
OUVRIERE AU DEHORS		142	1904	2021	628	113	21	2	1	4832
AIDANTE A DOMICILE		2	14	30	12	4	1			63
AIDANTE AU DEHORS			7	10	2	1				20
TOTAL		498	6807	11378	3755	681	92	8	1	23220
3IEME NAISSANCE										
SANS PROFESSION		50	811	1887	1305	408	61	6	2	4530
CHEF D'ENTREPRISE		1	19	108	89	28	5			250
EMPLOYEE A DOMICILE				4	8		1			13
EMPLOYEE AU DEHORS		1	106	945	732	147	17	1		1949
OUVRIERE A DOMICILE			1	2	2	1				6
OUVRIERE AU DEHORS		7	214	442	219	62	11	2		957
AIDANTE A DOMICILE			2	10	3	4	2			21
AIDANTE AU DEHORS				2	2					4
TOTAL		59	1153	3400	2360	650	97	9	2	7730
4IEME NAISSANCE										
SANS PROFESSION		2	225	625	687	286	95	2		1922
CHEF D'ENTREPRISE			1	20	38	13	6			78
EMPLOYEE A DOMICILE				1		1				2
EMPLOYEE AU DEHORS			4	80	166	55	14			319
OUVRIERE A DOMICILE				1		1	1			3
OUVRIERE AU DEHORS			18	68	67	26	6	1	1	187
AIDANTE A DOMICILE				3	4					7
AIDANTE AU DEHORS				2	1	1				4
TOTAL		2	248	800	963	383	122	3	1	2522
5IEME NAISS. ET +										
SANS PROFESSION			70	379	605	564	255	28		1901
CHEF D'ENTREPRISE				6	15	15	6			42
EMPLOYEE A DOMICILE					1					1
EMPLOYEE AU DEHORS				4	38	33	9			84
OUVRIERE A DOMICILE										
OUVRIERE AU DEHORS			3	18	30	24	8	2		85
AIDANTE A DOMICILE					1	3	3			7
AIDANTE AU DEHORS					1					1
TOTAL			73	407	691	639	281	30		2121
TOTAL GENERAL		4552	24903	26364	9963	2830	690	60	4	69366

RANG DES NAISSANCES ET ETAT SOCIAL DE LA MERE	ETAT SOCIAL DU PERE					
	SANS PROFESS.	CHEF D' ENTREPR.	EMPLOYE	OUVRIER	AIDANT	TOTAL
1IERE NAISSANCE						
SANS PROFESSION	225	1195	1817	4260	39	7536
CHEF D'ENTREPRISE	16	291	305	274	4	890
EMPLOYEE A DOMICILE	3	9	29	29		70
EMPLOYEE AU DEHORS	310	1188	9083	4923	36	15540
OUVRIERE A DOMICILE		9	3	12		24
OUVRIERE AU DEHORS	61	273	1877	7374	28	9613
AIDANTE A DOMICILE		56	1	9		66
AIDANTE AU DEHORS		11	7	15	1	34
TOTAL	615	3032	13122	16896	108	33773
2IEME NAISSANCE						
SANS PROFESSION	81	1482	2502	4382	27	8474
CHEF D'ENTREPRISE	1	229	225	201	3	659
EMPLOYEE A DOMICILE		12	33	10	1	56
EMPLOYEE AU DEHORS	71	739	6011	2260	19	9100
OUVRIERE A DOMICILE		4	4	8		16
OUVRIERE AU DEHORS	25	159	1009	3622	17	4832
AIDANTE A DOMICILE		61		2		63
AIDANTE AU DEHORS		6	4	10		20
TOTAL	178	2692	9788	10495	67	23220
3IEME NAISSANCE						
SANS PROFESSION	43	793	1309	2373	12	4530
CHEF D'ENTREPRISE	5	90	67	86	2	250
EMPLOYEE A DOMICILE		3	9	1		13
EMPLOYEE AU DEHORS	14	195	1356	382	2	1949
OUVRIERE A DOMICILE		1		5		6
OUVRIERE AU DEHORS	11	38	167	736	5	957
AIDANTE A DOMICILE		21				21
AIDANTE AU DEHORS		2	1	1		4
TOTAL	73	1143	2909	3584	21	7730
4IEME NAISSANCE						
SANS PROFESSION	21	327	427	1142	5	1922
CHEF D'ENTREPRISE	1	21	19	36	1	78
EMPLOYEE A DOMICILE			1	1		2
EMPLOYEE AU DEHORS	1	41	225	50	2	319
OUVRIERE A DOMICILE		1		2		3
OUVRIERE AU DEHORS	1	9	29	147	1	187
AIDANTE A DOMICILE		6		1		7
AIDANTE AU DEHORS		2		2		4
TOTAL	24	407	701	1381	9	2522
5IEME NAISS. ET +						
SANS PROFESSION	55	252	237	1356	1	1901
CHEF D'ENTREPRISE	2	4	4	32		42
EMPLOYEE A DOMICILE				1		1
EMPLOYEE AU DEHORS	1	18	50	15		84
OUVRIERE A DOMICILE						
OUVRIERE AU DEHORS	4	2	8	71		85
AIDANTE A DOMICILE		6		1		7
AIDANTE AU DEHORS		1				1
TOTAL	62	283	299	1476	1	2121
TOTAL GENERAL	952	7557	26819	33832	206	69366

D.- REGION WALLONNE

RANG DES NAISSANCES ET ETAT SOCIAL DE LA MERE	AGE DE LA MERE									TOTAL
	< 15 ANS	15 - 19 ANS	20 - 24 ANS	25 - 29 ANS	30 - 34 ANS	35 - 39 ANS	40 - 44 ANS	45 ANS ET PLUS	AGE INCONNU	
1IERE NAISSANCE										
SANS PROFESSION	1	1724	2681	1138	348	130	35	2	1	6060
CHEF D'ENTREPRISE		34	206	178	67	12	1			498
EMPLOYEE A DOMICILE		3	30	26	4	1				64
EMPLOYEE AU DEHORS		427	4038	2962	654	101	20	4	1	8207
OUVRIERE A DOMICILE		1	4	3						8
OUVRIERE AU DEHORS		565	1824	691	162	36	7	2		3287
AIDANTE A DOMICILE		10	28	26	6	2				72
AIDANTE AU DEHORS		2	6	6						14
TOTAL	1	2766	8817	5030	1241	282	63	8	2	18210
2IEME NAISSANCE										
SANS PROFESSION		327	2182	1891	636	165	28	3	1	5233
CHEF D'ENTREPRISE		2	81	200	77	17	2			379
EMPLOYEE A DOMICILE			8	28	6	3				45
EMPLOYEE AU DEHORS		25	971	2477	810	136	16			4435
OUVRIERE A DOMICILE		1	5	4	1					11
OUVRIERE AU DEHORS		69	695	653	177	43	5	2		1644
AIDANTE A DOMICILE		1	19	31	10	1				62
AIDANTE AU DEHORS			6	10	3					19
TOTAL		425	3967	5294	1720	365	51	5	1	11828
3IEME NAISSANCE										
SANS PROFESSION		29	578	1111	672	185	41	2		2618
CHEF D'ENTREPRISE			17	56	36	12	1			122
EMPLOYEE A DOMICILE			2	2	4	1				9
EMPLOYEE AU DEHORS			75	459	371	86	11			1002
OUVRIERE A DOMICILE			1	1						2
OUVRIERE AU DEHORS		1	107	193	73	28	5	1	1	409
AIDANTE A DOMICILE			1	8	5	4				18
AIDANTE AU DEHORS			1	3	1	1				6
TOTAL		30	782	1833	1162	317	58	3	1	4186
4IEME NAISSANCE										
SANS PROFESSION		4	175	418	339	167	39	3	1	1146
CHEF D'ENTREPRISE			3	21	15	10	1	1		51
EMPLOYEE A DOMICILE				1	2	1				4
EMPLOYEE AU DEHORS			5	63	88	36	2			194
OUVRIERE A DOMICILE										
OUVRIERE AU DEHORS			21	53	45	15	2	1		137
AIDANTE A DOMICILE				1	7					8
AIDANTE AU DEHORS										
TOTAL		4	204	557	496	229	44	5	1	1540
5IEME NAISS. ET +										
SANS PROFESSION			33	251	387	344	139	15	1	1170
CHEF D'ENTREPRISE				3	10	8	4			25
EMPLOYEE A DOMICILE				1	1	1				3
EMPLOYEE AU DEHORS				4	27	20	4			55
OUVRIERE A DOMICILE										
OUVRIERE AU DEHORS			1	19	21	20	3	1		65
AIDANTE A DOMICILE					2	2				4
AIDANTE AU DEHORS				1	1					2
TOTAL			34	279	449	395	150	16	1	1324
TOTAL GENERAL	1	3225	13804	12993	5068	1588	366	37	6	37088

RANG DES NAISSANCES ET ETAT SOCIAL DE LA MERE	ETAT SOCIAL DU PERE					TOTAL
	SANS PROFESS.	CHEF D' ENTREPR.	EMPLOYE	OUVRIER	AIDANT	
1IERE NAISSANCE						
SANS PROFESSION	217	618	1543	3670	12	6060
CHEF D'ENTREPRISE	11	161	165	160	1	498
EMPLOYEE A DOMICILE	2	10	30	22		64
EMPLOYEE AU DEHORS	175	607	4573	2836	16	8207
OUVRIERE A DOMICILE		4	1	3		8
OUVRIERE AU DEHORS	40	90	611	2534	12	3287
AIDANTE A DOMICILE		58	4	7	3	72
AIDANTE AU DEHORS		3	5	6		14
TOTAL	445	1551	6932	9238	44	18210
2IEME NAISSANCE						
SANS PROFESSION	97	619	1488	3017	12	5233
CHEF D'ENTREPRISE	7	128	127	115	2	379
EMPLOYEE A DOMICILE		3	28	14		45
EMPLOYEE AU DEHORS	53	426	2727	1224	5	4435
OUVRIERE A DOMICILE		4	1	6		11
OUVRIERE AU DEHORS	18	42	274	1308	2	1644
AIDANTE A DOMICILE		55		5	2	62
AIDANTE AU DEHORS		5	6	7	1	19
TOTAL	175	1282	4651	5696	24	11828
3IEME NAISSANCE						
SANS PROFESSION	61	347	708	1497	5	2618
CHEF D'ENTREPRISE	1	42	35	41	3	122
EMPLOYEE A DOMICILE		2	2	5		9
EMPLOYEE AU DEHORS	8	117	669	206	2	1002
OUVRIERE A DOMICILE				2		2
OUVRIERE AU DEHORS	19	9	65	315	1	409
AIDANTE A DOMICILE		17	1			18
AIDANTE AU DEHORS		3	1	1	1	6
TOTAL	89	537	1481	2067	12	4186
4IEME NAISSANCE						
SANS PROFESSION	53	147	196	745	5	1146
CHEF D'ENTREPRISE	1	15	12	23		51
EMPLOYEE A DOMICILE		1	2	1		4
EMPLOYEE AU DEHORS	4	30	122	38		194
OUVRIERE A DOMICILE						
OUVRIERE AU DEHORS	8	3	14	112		137
AIDANTE A DOMICILE		8				8
AIDANTE AU DEHORS						
TOTAL	66	204	346	919	5	1540
5IEME NAISS. ET +						
SANS PROFESSION	93	130	130	817		1170
CHEF D'ENTREPRISE	4	10	1	10		25
EMPLOYEE A DOMICILE			1	2		3
EMPLOYEE AU DEHORS	1	7	37	10		55
OUVRIERE A DOMICILE						
OUVRIERE AU DEHORS	4	5	4	52		65
AIDANTE A DOMICILE		4				4
AIDANTE AU DEHORS			2			2
TOTAL	102	156	175	891		1324
TOTAL GENERAL	877	3730	13585	18811	85	37088

28.-NAISSANCES LEGITIMES D'APRES LEUR RANG DE SURVENANCE AU COURS DU MARIAGE ACTUEL
ET LA PROFESSION DU PERE
ANNÉE 1977
(Y COMPRIS LES ENFANTS NES VIVANTS MAIS PRESENTES SANS VIE, NON COMPRIS LES MORT-NES)
A.- LE ROYAUME

PROFESSION ET ETAT SOCIAL DU PERE	RANG DES NAISSANCES COMPTE TENU DES ENFANTS PRECEDENTS QU'ILS SOIENT ENCORE EN VIE OU NON									
	1ERE NAIS- SANCE	2E NAIS- SANCE	3E NAIS- SANCE	4E NAIS- SANCE	5E NAIS- SANCE	6E NAIS- SANCE	7E NAIS- SANCE	8E NAIS- SANCE	9E NAIS- SANCE ET +	TOTAL DES NAIS- SANCES
PROFESSIONS LIBERALES, PERSONNEL ENSEIGNANT, ARTIS- TES-TECHNICIENS ET ASSIMILES:										
CHEFS D'ETABLISSEMENT	1321	1171	462	129	24	10	3	2	2	3124
EMPLOYES	8401	6566	2135	477	118	32	15	5	7	17756
OUVRIERS	44	21	6	1						72
TOTAL :	9766	7758	2603	607	142	42	18	7	9	20952
CHEFS D'ENTREPRISE ET CADRES ADMINISTRATIFS SUPERIEURS :										
CHEFS D'ETABLISSEMENT	449	405	173	65	22	5	5	1	2	1127
EMPLOYES	489	422	133	51	21	3	3	1	1	1124
TOTAL :	938	827	306	116	43	8	8	2	3	2251
PERSONNEL ADMINISTRATIF :										
EMPLOYES	9559	6480	1760	412	142	48	17	9	7	18434
TOTAL :	9559	6480	1760	412	142	48	17	9	7	18434
COMMERCANTS ET PERSONNEL DE VENTE										
CHEFS D'ETABLISSEMENT	1178	916	377	110	43	22	13	5	6	2670
EMPLOYES	1006	739	227	68	19	5		1		2065
OUVRIERS	113	60	22	11	1	1	2			210
TOTAL :	2297	1715	626	189	63	28	15	6	6	4945
AGRICULTEURS, CHASSEURS, PECHEURS, BUCHERONS ET ASSIMILES :										
CHEFS D'ETABLISSEMENT	800	737	427	211	102	45	19	11	13	2365
OUVRIERS	362	238	109	38	26	8	4	4	2	791
TOTAL :	1162	975	536	249	128	53	23	15	15	3156
MINEURS, CARRIERES ET ASSIMILES :										
OUVRIERS	619	404	282	198	135	105	56	54	25	1878
TOTAL :	619	404	282	198	135	105	56	54	25	1878
TRAVAILLEURS DES TRANSPORTS ET DES COMMUNICATIONS :										
CHEFS D'ETABLISSEMENT	119	90	37	16	3	3	2	2	2	274
EMPLOYES	743	426	112	30	13	4				1328
OUVRIERS	2503	1863	730	277	123	78	32	16	23	5645
TOTAL :	3365	2379	879	323	139	85	34	18	25	7247
ARTISANS, TRAVAILLEURS DES IND. MANUF. ET DE LA CONS- TRUCTION ET MANOEUVRES N.D.A. :										
CHEFS D'ETABLISSEMENT	975	849	294	104	53	17	6	3	6	2307
EMPLOYES	129	95	25	4		1	1			255
OUVRIERS	24225	14721	5029	2132	1010	552	304	194	203	48370
TOTAL :	25329	15665	5348	2240	1063	570	311	197	209	50932
TRAVAILLEURS SPECIALISES DANS SERVICES, SPORTS ET ACTIVITES RECREATIVES :										
CHEFS D'ETABLISSEMENT	265	173	34	14	8	2				496
EMPLOYES	1434	825	197	55	21	4	2	2	1	2541
OUVRIERS	642	324	117	41	18	7	8	3	1	1161
TOTAL :	2341	1322	348	110	47	13	10	5	2	4198
MILITAIRES CARRIERE ET MILICIENS	1005	552	169	45	17	6	5			1799
SANS PROFESSION	1354	443	201	104	53	49	36	29	25	2294
TOTAL GENERAL	57735	38520	13058	4593	1972	1007	533	342	326	118086

28.-NAISSANCES LEGITIMES D'APRES LEUR RANG DE SURVENANCE AU COURS DU MARIAGE ACTUEL
ET LA PROFESSION DU PERE ANNEE 1977
(Y COMPRIS LES ENFANTS NES VIVANTS MAIS PRESENTES SANS VIE, NON COMPRIS LES MORT-NES)
B.- REGION BRUXELLOISE

PROFESSION ET ETAT SOCIAL DU PERE	RANG DES NAISSANCES COMPTE TENU DES ENFANTS PRECEDENTS QU'ILS SOIENT ENCORE EN VIE OU NON									TOTAL DES NAIS- SANCES
	1ERE NAIS- SANCE	2E NAIS- SANCE	3E NAIS- SANCE	4E NAIS- SANCE	5E NAIS- SANCE	6E NAIS- SANCE	7E NAIS- SANCE	8E NAIS- SANCE	9E NAIS- SANCE ET +	
PROFESSIONS LIBERALES, PERSONNEL ENSEIGNANT, ARTIS- TES, TECHNICIENS ET ASSIMILES :										
CHEFS D'ETABLISSEMENT	210	152	44	9	1					416
EMPLOYES	1001	672	156	32	6	2	3	1	2	1875
OUVRIERS	9	5	2							16
TOTAL :	1220	829	202	41	7	2	3	1	2	2307
CHEFS D'ENTREPRISE ET CADRES ADMINISTRATIFS SUPERIEURS :										
CHEFS D'ETABLISSEMENT	51	41	15	7	2	1				117
EMPLOYES	183	145	37	18	8	3	2	1	1	398
TOTAL :	234	186	52	25	10	4	2	1	1	515
PERSONNEL ADMINISTRATIF :										
EMPLOYES	1051	604	117	33	13	1	2			1821
TOTAL :	1051	604	117	33	13	1	2			1821
COMMERCANTS ET PERSONNEL DE VENTE										
CHEFS D'ETABLISSEMENT	149	93	38	14	5	2	1	1	2	305
EMPLOYES	178	95	22	4	2	1				302
OUVRIERS	19	8	1	1						29
TOTAL :	346	196	61	19	7	3	1	1	2	636
AGRICULTEURS, CHASSEURS, PECHEURS, BUCHERONS ET ASSIMILES :										
CHEFS D'ETABLISSEMENT	5	2		1						8
OUVRIERS	14	5	1	7	3	1				31
TOTAL :	19	7	1	8	3	1				39
MINEURS, CARRIERES ET ASSIMILES :										
OUVRIERS	4	2	3	3		2			1	15
TOTAL :	4	2	3	3		2			1	15
TRAVAILLEURS DES TRANSPORTS ET DES COMMUNICATIONS :										
CHEFS D'ETABLISSEMENT	8	3	2	1		2				16
EMPLOYES	33	20	7	1	2					63
OUVRIERS	236	166	78	37	18	12	7	6	4	564
TOTAL :	277	189	87	39	20	14	7	6	4	643
ARTISANS, TRAVAILLEURS DES IND. MANUF. ET DE LA CONS- TRUCTION ET MANOEUVRES N.D.A. :										
CHEFS D'ETABLISSEMENT	69	58	21	4	2			1	1	156
EMPLOYES	16	5	2							23
OUVRIERS	1750	1079	487	315	214	139	88	54	59	4185
TOTAL :	1835	1142	510	319	216	139	88	55	60	4364
TRAVAILLEURS SPECIALISES DANS SERVICES, SPORTS ET ACTIVITES RECREATIVES :										
CHEFS D'ETABLISSEMENT	32	18	4	2	1	1				58
EMPLOYES	180	92	22	5	5			1	1	306
OUVRIERS	190	84	39	21	8	4	4	3		353
TOTAL :	402	194	65	28	14	5	4	4	1	717
MILITAIRES CARRIERE ET MILICIENS	70	34	5	2						111
SANS PROFESSION	294	89	39	14	7	6	4	3	8	464
TOTAL GENERAL	5752	3472	1142	531	297	177	111	71	79	11632

28.-NAISSANCES LEGITIMES D'APRES LEUR RANG DE SURVENANCE AU COURS DU MARIAGE ACTUEL
ET LA PROFESSION DU PERE
ANNÉE 1977
(Y COMPRIS LES ENFANTS NES VIVANTS MAIS PRESENTES SANS VIE, NON COMPRIS LES MORT-NES)
C.- REGION FLAMANDE

PROFESSION ET ETAT SOCIAL DU PERE	RANG DES NAISSANCES COMPTE TENU DES ENFANTS PRECEDENTS QU'ILS SOIENT ENCORE EN VIE OU NON									
	1ERE NAIS- SANCE	2E NAIS- SANCE	3E NAIS- SANCE	4E NAIS- SANCE	5E NAIS- SANCE	6E NAIS- SANCE	7E NAIS- SANCE	8E NAIS- SANCE	9E NAIS- SANCE ET +	TOTAL DES NAIS- SANCES
PROFESSIONS LIBERALES, PERSONNEL ENSEIGNANT, ARTIS- TES, TECHNICIENS ET ASSIMILES :										
CHEFS D'ETABLISSEMENT	736	662	257	79	15	4	2	2	1	1758
EMPLOYES	4768	3931	1291	298	65	15	8		2	10378
OUVRIERS	18	11	2	1						32
TOTAL :	5522	4604	1550	378	80	19	10	2	3	12168
CHEFS D'ENTREPRISE ET CADRES ADMINISTRATIFS SUPERIEURS :										
CHEFS D'ETABLISSEMENT	295	272	124	42	14	3	2	1	1	754
EMPLOYES	200	181	59	23	7					470
TOTAL :	495	453	183	65	21	3	2	1	1	1224
PERSONNEL ADMINISTRATIF :										
EMPLOYES	5931	4210	1168	280	96	34	12	6	6	11743
TOTAL :	5931	4210	1168	280	96	34	12	6	6	11743
COMMERCANTS ET PERSONNEL DE VENTE										
CHEFS D'ETABLISSEMENT	714	574	262	66	26	14	9	2	4	1671
EMPLOYES	539	438	126	33	7	3				1146
OUVRIERS	67	37	16	7	1	1	1			130
TOTAL :	1320	1049	404	106	34	18	10	2	4	2947
AGRICULTEURS, CHASSEURS, PECHEURS, BUCHERONS ET ASSIMILES :										
CHEFS D'ETABLISSEMENT	519	501	287	142	70	28	11	6	6	1570
OUVRIERS	255	144	78	16	16	5	2	2	2	520
TOTAL :	774	645	365	158	86	33	13	8	8	2090
MINEURS, CARRIERES ET ASSIMILES :										
OUVRIERS	531	332	209	144	86	71	32	32	20	1457
TOTAL :	531	332	209	144	86	71	32	32	20	1457
TRAVAILLEURS DES TRANSPORTS ET DES COMMUNICATIONS :										
CHEFS D'ETABLISSEMENT	71	62	21	6	1		2	1	1	165
EMPLOYES	385	246	66	13	6	2				718
OUVRIERS	1328	1055	386	132	52	39	17	7	9	3025
TOTAL :	1784	1363	473	151	59	41	19	8	10	3908
ARTISANS, TRAVAILLEURS DES IND. MANUF. ET DE LA CONS- TRUCTION ET MANOEUVRES N.D.A. :										
CHEFS D'ETABLISSEMENT	551	518	175	62	29	13	4	1	5	1358
EMPLOYES	84	77	18	4		1	1			185
OUVRIERS	14498	8829	2860	1076	486	268	131	94	91	28333
TOTAL :	15133	9424	3053	1142	515	282	136	95	96	29876
TRAVAILLEURS SPECIALISES DANS SERVICES, SPORTS ET ACTIVITES RECREATIVES :										
CHEFS D'ETABLISSEMENT	146	103	17	10	4	1				281
EMPLOYES	734	456	100	28	9	1	1	1		1330
OUVRIERS	307	154	54	14	7	2	2		1	541
TOTAL :	1187	713	171	52	20	4	3	1	1	2152
MILITAIRES CARRIERE ET MILICIENS	481	249	81	22	12	2	2			849
SANS PROFESSION	615	178	73	24	21	19	10	5	7	952
TOTAL GENERAL	33773	23220	7730	2522	1030	526	249	160	156	69366

28.-NAISSANCES LEGITIMES D'APRES LEUR RANG DE SURVENANCE AU COURS DU MARIAGE ACTUEL
ET LA PROFESSION DU PERE
ANNÉE 1977
(Y COMPRIS LES ENFANTS NES VIVANTS MAIS PRESENTES SANS VIE, NON COMPRIS LES MORT-NES)
D.- REGION WALLONNE

PROFESSION ET ETAT SOCIAL DU PERE	RANG DES NAISSANCES COMPTE TENU DES ENFANTS PRECEDENTS QU'ILS SOIENT ENCORE EN VIE OU NON									
	1ERE NAIS- SANCE	2E NAIS- SANCE	3E NAIS- SANCE	4E NAIS- SANCE	5E NAIS- SANCE	6E NAIS- SANCE	7E NAIS- SANCE	8E NAIS- SANCE	9E NAIS- SANCE ET +	TOTAL DES NAIS- SANCES
PROFESSIONS LIBERALES, PERSONNEL ENSEIGNANT, ARTIS- TES, TECHNICIENS ET ASSIMILES :										
CHEFS D'ETABLISSEMENT	375	357	161	41	8	6	1		1	950
EMPLOYES	2632	1963	688	147	47	15	4	4	3	5503
OUVRIERS	17	5	2							24
TOTAL :	3024	2325	851	188	55	21	5	4	4	6477
CHEFS D'ENTREPRISE ET CADRES ADMINISTRATIFS SUPERIEURS :										
CHEFS D'ETABLISSEMENT	103	92	34	16	6	1	3		1	256
EMPLOYES	106	96	37	10	6		1			256
TOTAL :	209	188	71	26	12	1	4		1	512
PERSONNEL ADMINISTRATIF :										
EMPLOYES	2577	1666	475	99	33	13	3	3	1	4870
TOTAL :	2577	1666	475	99	33	13	3	3	1	4870
COMMERCANTS ET PERSONNEL DE VENTE										
CHEFS D'ETABLISSEMENT	315	249	77	30	12	6	3	2		694
EMPLOYES	289	206	79	31	10	1		1		617
OUVRIERS	27	15	5	3			1			51
TOTAL :	631	470	161	64	22	7	4	3		1362
AGRICULTEURS, CHASSEURS, PECHEURS, BUCHERONS ET ASSIMILES :										
CHEFS D'ETABLISSEMENT	276	234	140	68	32	17	8	5	7	787
OUVRIERS	93	89	30	15	7	2	2	2		240
TOTAL :	369	323	170	83	39	19	10	7	7	1027
MINEURS, CARRIERES ET ASSIMILES :										
OUVRIERS	84	70	70	51	49	32	24	22	4	406
TOTAL :	84	70	70	51	49	32	24	22	4	406
TRAVAILLEURS DES TRANSPORTS ET DES COMMUNICATIONS :										
CHEFS D'ETABLISSEMENT	40	25	14	9	2	1		1	1	93
EMPLOYES	325	160	39	16	5	2				547
OUVRIERS	939	642	266	108	53	27	8	3	10	2056
TOTAL :	1304	827	319	133	60	30	8	4	11	2696
ARTISANS, TRAVAILLEURS DES IND. MANUF. ET DE LA CONS- TRUCTION ET MANOEUVRES N.D.A. :										
CHEFS D'ETABLISSEMENT	355	273	98	38	22	4	2	1		793
EMPLOYES	29	13	5							47
OUVRIERS	7977	4813	1682	741	310	145	85	46	53	15852
TOTAL :	8361	5099	1785	779	332	149	87	47	53	16692
TRAVAILLEURS SPECIALISES DANS SERVICES, SPORTS ET ACTIVITES RECREATIVES :										
CHEFS D'ETABLISSEMENT	87	52	13	2	3					157
EMPLOYES	520	277	75	22	7	3	1			905
OUVRIERS	145	86	24	6	3	1	2			267
TOTAL :	752	415	112	30	13	4	3			1329
MILITAIRES CARRIERE ET MILICIENS	454	269	83	21	5	4	3			839
SANS PROFESSION	445	176	89	66	25	24	22	21	10	878
TOTAL GENERAL	18210	11828	4186	1540	645	304	173	111	91	37088

29.- NAISSANCES LEGITIMES D'APRES LE SEXE ET LEUR RANG DE SURVENANCE
 AU COURS DU MARIAGE ACTUEL ET D'APRES LE SEXE
 DU PRECEDENT ENFANT NE VIVANT - ANNEE 1977

(Y COMPRIS LES ENFANTS NES VIVANTS MAIS PRESENTES SANS VIE, NON COMPRIS LES MORT-NES)

SEXE DU NOUVEAU-NE ET RANG DE LA NAISSANCE COMPTE TENU DES ENFANTS PRECEDENTS NES VIVANTS QU'ILS SOIENT ENCORE EN VIE OU NON			SEXE DU PRECEDENT ENFANT NE VIVANT	
RANG	SEXE	NOMBRE	MASCULIN	FEMININ
2IEME NAISSANCE	MASCULIN	19716	10328	9388
	FEMININ	18804	9638	9166
3IEME NAISSANCE	MASCULIN	6601	3382	3219
	FEMININ	6457	3329	3128
4IEME NAISSANCE	MASCULIN	2341	1238	1103
	FEMININ	2252	1131	1121
5IEME NAISSANCE	MASCULIN	997	498	499
	FEMININ	975	497	478
6IEME NAISSANCE	MASCULIN	506	273	233
	FEMININ	501	251	250
7IEME NAISSANCE	MASCULIN	284	146	138
	FEMININ	249	134	115
8IEME NAISSANCE	MASCULIN	163	88	75
	FEMININ	179	91	88
9IEME NAISS. ET +	MASCULIN	169	89	80
	FEMININ	157	69	88
TOTAL	MASCULIN	30777	16042	14735
	FEMININ	29574	15140	14434
TOTAL GENERAL		60351	31182	29169

30.- NAISSANCES D'APRES LE MOIS DE L'ACCOUCHEMENT,
PAR PROVINCE ET REGION - ANNEE 1977

(Y COMPRIS LES ENFANTS NES VIVANTS MAIS PRESENTES SANS VIE, NON COMPRIS LES MORT-NES)

PROVINCES	JAN.	FEV.	MARS	AVRIL	MAI	JUIN	JUILL.	AOUT	SEPT.	OCT.	NOV.	DEC.	TOTAL
ANVERS	1561	1437	1589	1587	1770	1638	1665	1653	1668	1529	1441	1529	19067
BRABANT	2172	2066	2113	2150	2419	2376	2328	2254	2296	2256	1978	2127	26535
HAINAUT	1190	1181	1396	1293	1431	1414	1372	1302	1377	1343	1260	1342	15901
LIEGE	865	825	964	958	1018	1009	992	980	1007	1001	963	897	11479
LIMBOURG	849	781	869	931	976	963	975	968	889	834	799	819	10653
LUXEMBOURG	237	202	267	246	271	263	233	251	262	229	194	240	2895
NAMUR	392	363	422	449	471	474	443	460	425	431	382	427	5139
FL. ORIENTALE	1346	1258	1355	1369	1510	1478	1421	1397	1387	1383	1248	1317	16469
FL. OCCIDENT.	1144	1036	1187	1118	1276	1185	1248	1138	1112	1120	1046	1104	13714
LE ROYAUME	9756	9149	10162	10101	11142	10800	10677	10403	10423	10126	9311	9802	121852
REG. BRUXELL.	1049	955	1003	974	1124	1085	1071	1075	1111	1057	917	1038	12459
REG. FLAMANDE	5770	5372	5836	5917	6504	6260	6281	6056	5989	5818	5328	5613	70744
REG. WALLONNE	2937	2822	3323	3210	3514	3455	3325	3272	3323	3251	3066	3151	38649

31.- NAISSANCES D'APRES LE LIEU DE L'ACCOUCHEMENT,
PAR PROVINCE ET REGION - ANNEE 1977

(Y COMPRIS LES ENFANTS NES VIVANTS MAIS PRESENTES SANS VIE, NON COMPRIS LES MORT-NES)

LIEU DE L'ACCOUCHEM.	* ANV.	BRAB.	HAIN.	LIEGE	LIMB.	LUXB.	NAMUR	FL-OR	FL-OCC	ROY-AUME	REGION BRUX.	REGION FLAM.	REGION MAL.
A DOMICILE	L 60	69	72	42	87	24	44	53	28	479	26	264	189
	I 3	8	7	5	2	3	2	3	1	34	1	15	18
	T 63	77	79	47	89	27	46	56	29	513	27	279	207
UNE MAISON PARTICUL.	L 12	14	31	5	9	6	8	5	4	94	7	35	52
	I 3	3	1	1			1			6	2	1	3
	T 12	17	32	6	9	6	9	5	4	100	9	36	55
MATERNITE	L 15848	21783	13721	9387	7921	2289	4388	14105	13332	102774	9320	60633	32821
	I 379	975	657	417	93	60	148	322	219	3270	667	1206	1397
	T 16227	22758	14378	9804	8014	2349	4536	14427	13551	106044	9987	61839	34218
L'HOPITAL	L 2709	3496	1362	1560	2506	500	527	1940	127	14727	2278	8427	4022
	I 53	186	49	61	32	12	19	40	3	455	157	156	142
	T 2762	3682	1411	1621	2538	512	546	1980	130	15182	2435	8583	4164
AUTRE LIEU NON DECLARE	L 3	1	1	1	3	1	1	1		12	1	7	4
	I 1						1			1			1
	T 3	1	1	1	3	1	2	1		13	1	7	5
TOTAL GENERAL	19067	26535	15901	11479	10653	2895	5139	16469	13714	121852	12459	70744	38649

* L = NAISSANCES LEGITIMES
I = NAISSANCES ILLEGITIMES
T = TOTAL

32.- NAISSANCES D'APRES LA NATIONALITE ACTUELLE DES PARENTS DES

(Y COMPRIS LES ENFANTS NES VIVANTS MAIS

ARRONDISSEMENTS, PROVINCES ET REGIONS	NAISSANCES LEGITIMES							
	PERE ET MERE BELGES		PERE BELGE ET MERE ETRANGERE		PERE ETRANGER ET MERE BELGE		PERE ET MERE ETRANGERS	
	GARCONS	FILLES	GARCONS	FILLES	GARCONS	FILLES	GARCONS	FILLES
ANVERS	4648	4250	19	11	206	193	522	521
MALINES	1558	1448		2	24	11	84	110
TURNHOUT	2452	2366	5	8	54	53	29	48
TOTAL ANVERS	8658	8064	24	21	284	257	635	679
BRUXELLES-CAPITALE	3406	3050	58	55	355	348	2173	2179
HAL-VILVORDE	2677	2570	15	12	73	73	158	134
LOUVAIN	2382	2286	3	7	40	46	67	66
NIVELLES	1434	1285	18	8	74	79	101	117
TOTAL BRABANT	9899	9191	94	82	542	546	2499	2496
ATH	375	365	1	1	27	23	33	27
CHARLEROI	1747	1649	12	21	193	178	653	631
MONS	1062	1067	25	14	145	115	318	383
MOUSCRON	307	339	22	19	62	58	38	34
SOIGNIES	752	716	2		57	65	218	176
THUIN	658	621	10	7	64	58	103	115
TOURNAI	728	667	13	3	72	61	38	24
TOTAL HAINAUT	5629	5424	85	65	620	558	1401	1390
HUY	438	432	2	3	18	23	10	14
LIEGE	2561	2270	19	12	257	215	710	681
VERVIERS	1226	1121	6	4	69	66	110	105
WAREMME	303	273	1	2	11	12	4	7
TOTAL LIEGE	4528	4096	28	21	355	316	834	807
HASSELT	2120	2025	7	7	95	96	496	468
MAASEIK	1275	1194	4	3	55	53	129	112
TONGRES	1022	1016	4	4	50	66	123	92
TOTAL LIMBOURG	4417	4235	15	14	200	215	748	672
ARLON	233	228	2	2	26	31	14	18
BASTOGNE	244	226		1	6	8	7	5
MARCHE-EN-FAMENNE	248	246	1		4	4	3	8
NEUFCHATEAU	312	344		1	17	6	8	8
VIRTON	221	258	3	5	22	19	13	14
TOTAL LUXEMBOURG	1258	1302	6	9	75	68	45	53
DINANT	508	487	1	1	11	16	8	3
NAMUR	1515	1439	8	6	80	66	94	84
PHILIPPEVILLE	304	291	1		15	15	6	2
TOTAL NAMUR	2327	2217	10	7	106	97	108	89
ALOST	1559	1488		1	13	14	16	14
TERMONDE	1100	979	3		9	14	51	50
EKLO	463	442	1	1	16	12	9	
GAND	2670	2614	4	3	47	61	188	194
AUDENARDE	688	646	1		2	8	11	10
SAINT-NICOLAS	1227	1245	3	2	22	29	79	87
TOTAL FL. ORIENTALE	7707	7414	12	7	109	138	354	355
BRUGES	1595	1494	3	1	22	25	8	13
DIXMUE	281	251			3	4	1	
YPRES	623	584	2		24	27	3	4
COURTRAI	1816	1753	5	3	49	45	24	22
OSTENDE	683	655	1	2	20	8	7	5
ROULERS	920	855	2	1	12	10		3
TIELT	544	515		1	6	4	2	3
FURNES	215	289	2	4	15	9	3	3
TOTAL FL. OCCIDENTALE	6677	6396	15	12	151	132	48	53
L E R O Y A U M E	51100	48339	289	238	2442	2327	6672	6594
REGION BRUXELLOISE	3406	3050	58	55	355	348	2173	2179
REGION FLAMANDE	32518	30965	84	73	857	861	2010	1959
REGION WALLONNE	15176	14324	147	110	1230	1118	2489	2456

NOUVEAU-NES PAR ARRONDISSEMENT, PROVINCE ET REGION - ANNEE 1977

PRESENTES SANS VIE, NON COMPRIS LES MORT-NES)

				NAISSANCES ILLEGITIMES				TOTAL		TOTAL
MERE BELGE VEUVE		MERE ETRANGERE VEUVE		MERE BELGE		MERE ETRANGERE				GENERAL
GARCONS	FILLES	GARCONS	FILLES	GARCONS	FILLES	GARCONS	FILLES	GARCONS	FILLES	
4				154	136	18	16	5571	5127	10698
	1			23	29	3	1	1692	1602	3294
3	2			27	23	2	3	2572	2503	5075
7	3			204	188	23	20	9835	9232	19067
1	3	1	3	302	296	123	106	6419	6040	12459
	1			64	71	4	8	2991	2869	5860
1	2			39	39	1	2	2533	2448	4981
1	1			61	44	8	4	1697	1538	3235
3	7	1	3	466	450	136	120	13640	12895	26535
	1			11	15		1	447	433	880
1	1	1	1	128	100	30	34	2765	2615	5380
1	2	1		64	42	16	18	1632	1641	3273
	1			13	8	6	4	448	462	910
	1			28	33	5	5	1062	996	2058
	1			34	23	5	7	874	832	1706
2	2			35	35	5	9	893	801	1694
4	8	2	1	313	256	67	78	8121	7780	15901
1				8	13		1	477	486	963
6	1		1	132	137	34	36	3719	3353	7072
	1			49	42	6	4	1466	1343	2809
				12	9		1	331	304	635
7	2		1	201	201	40	42	5993	5486	11479
	3	1		25	33	4	7	2748	2639	5387
	4		1	14	5	2	1	1479	1373	2852
1				15	18	2	1	1217	1197	2414
1	7	1	1	54	56	8	9	5444	5209	10653
				7	6	2		284	285	569
				2	5	2	1	261	246	507
				7	9	1	2	264	269	533
1				4	5	2	3	344	367	711
1	2			6	7	1	3	267	308	575
2	2			26	32	8	9	1420	1475	2895
2	1			16	16	2	1	548	525	1073
	3	1		45	60	6	5	1749	1663	3412
				10	7	1	2	337	317	654
2	4	1		71	83	9	8	2634	2505	5139
3				27	24		2	1618	1543	3161
			1	26	16		1	1189	1061	2250
				7	7			496	462	958
		1		70	99	5	1	2985	2972	5957
				8	6		1	710	671	1381
3				30	30	2	3	1366	1396	2762
6		1	1	168	182	7	8	8364	8105	16469
	2			28	23		4	1656	1562	3218
				4	6			289	261	550
1				6	4	1	1	660	620	1280
2				18	23	4	2	1918	1848	3766
1				26	28	1	1	739	699	1438
				7	10			941	879	1820
1				5	4			558	527	1085
				7	9	1		243	314	557
5	2			101	107	7	8	7004	6710	13714
37	35	6	7	1604	1555	305	302	62455	59397	121852
1	3	1	3	302	296	123	106	6419	6040	12459
20	15	2	2	630	643	50	55	36171	34573	70744
16	17	3	2	672	616	132	141	19865	18784	38649

33.- ACCOUCHEMENTS MULTIPLES D'APRES L'AGE DE LA MERE, LE SEXE ET LA VITALITE DES NOUVEAU-NES - ANNEE 1977

Année de naissance de la mère	Age de la mère en années révolues	Nombre des accouchements						Nombre des enfants issus des accouchements doubles				Total			
		doubles				triples	quadruples et quintuples	enfants nés vivants		enfants mort-nés					
		deux garçons	deux filles	garçon et fille	Total			garçons	filles	garçons	filles				
1960	16														
	17	1	1	-	2	-	-	2	2	-	-	-	-	4	
1959	17	1	4	-	5	-	-	2	8	-	-	-	-	10	
	18	1	5	1	7	-	-	3	8	-	-	3	-	14	
1958	18	2	3	2	7	-	-	6	6	-	-	2	2	14	
	19	5	7	1	13	-	-	9	14	2	1	1	-	26	
1957	19	8	8	3	19	-	-	17	19	2	-	-	-	38	
	20	6	7	5	18	-	-	17	19	-	-	-	-	36	
1956	20	8	8	8	24	-	-	24	24	-	-	-	-	48	
	21	19	6	7	32	-	-	41	19	4	-	-	-	64	
	Total :	51	49	27	127	-	-	121	119	8	6	-	-	254	
1955	21	11	8	12	31	-	-	33	27	1	1	1	-	62	
	22	12	12	11	35	-	-	33	34	2	1	1	-	70	
1954	22	9	17	9	35	1	-	27	39	-	-	4	-	70	
	23	17	18	11	46	1	-	45	47	-	-	-	-	92	
1953	23	11	15	19	45	1	-	41	48	-	-	1	-	90	
	24	11	23	8	42	1	-	26	51	4	3	3	-	84	
1952	24	17	23	7	47	-	-	39	49	2	4	4	-	94	
	25	10	14	4	28	1	-	24	32	-	-	-	-	56	
1951	25	17	23	11	51	-	1	45	57	-	-	-	-	102	
	26	16	19	13	48	1	1	45	50	-	-	1	-	96	
	Total :	131	172	105	408	6	2	358	434	9	15	-	-	816	
1950	26	24	15	9	48	1	-	57	37	-	-	2	-	96	
	27	15	14	14	43	3	-	44	42	-	-	-	-	86	
1949	27	19	16	8	43	-	-	46	35	-	-	5	-	86	
	28	20	17	14	51	2	-	54	46	-	-	2	-	102	
1948	28	15	10	10	35	2	1	39	29	1	1	1	-	70	
	29	19	15	16	50	-	1	54	42	-	-	4	-	100	
1947	29	10	9	11	30	-	-	31	29	-	-	-	-	60	
	30	13	13	13	39	-	-	37	39	2	-	-	-	78	
1946	30	8	12	11	31	1	-	26	35	1	-	-	-	62	
	31	8	9	8	25	1	1	22	23	2	-	3	-	50	
	Total :	151	130	114	395	10	3	410	357	6	17	-	-	790	
1945	31	6	6	7	19	1	-	19	19	-	-	-	-	38	
	32	6	7	5	18	-	-	15	16	2	3	-	-	36	
1944	32	10	2	5	17	-	-	24	9	1	-	-	-	34	
	33	2	7	4	13	1	-	7	18	1	-	-	-	26	
1943	33	6	2	9	17	-	-	20	13	1	-	-	-	34	
	34	7	2	5	14	-	-	19	9	-	-	-	-	28	
1942	34	7	3	1	11	-	-	15	7	-	-	-	-	22	
	35	2	1	3	6	-	-	7	4	-	-	1	-	12	
1941	35	3	3	2	8	-	-	8	8	-	-	-	-	16	
	36	2	1	-	3	-	-	4	2	-	-	-	-	6	
	Total :	51	34	41	126	2	-	138	105	5	4	-	-	252	
1940	36	3	4	6	13	-	-	12	14	-	-	-	-	26	
	37	2	5	3	10	-	-	7	12	-	-	1	-	20	
1939	37	5	3	4	12	-	-	14	10	-	-	-	-	24	
	38	3	1	1	5	1	-	7	2	-	-	1	-	10	
1938	38	1	6	3	10	-	-	5	14	-	-	1	-	20	
	39	1	1	3	5	-	-	5	5	-	-	-	-	10	
1937	39	1	1	1	3	-	-	3	3	-	-	-	-	6	
	40	2	3	-	5	-	-	4	6	-	-	-	-	10	
1936	40	-	2	1	3	-	-	1	5	-	-	-	-	6	
	41	-	1	1	2	-	-	1	3	-	-	-	-	4	
	Total :	18	27	23	68	1	-	59	74	-	3	-	-	136	
1935	41	-	1	2	3	-	-	2	4	-	-	-	-	6	
	42	-	-	-	-	-	-	-	-	-	-	-	-	-	
1934	42	-	1	1	2	-	-	1	3	-	-	-	-	4	
	43	-	-	-	-	-	-	-	-	-	-	-	-	-	
1933	43	-	-	-	-	-	-	-	-	-	-	-	-	-	
	44	-	-	-	-	-	-	-	-	-	-	-	-	-	
1932	44	1	-	-	1	-	-	2	-	-	-	-	-	2	
	45	-	-	-	-	-	-	-	-	-	-	-	-	-	
1931	45	-	-	-	-	-	-	-	-	-	-	-	-	-	
	46	-	-	-	-	-	-	-	-	-	-	-	-	-	
	Total :	1	2	3	6	-	-	5	7	-	-	-	-	12	
1930	46	1	-	-	1	-	-	2	-	-	-	-	-	2	
	47	-	-	-	-	-	-	-	-	-	-	-	-	-	
	Total :	1	-	-	1	-	-	2	-	-	-	-	-	2	
Total générale :		404	414	313	1 131	19	5	1 093	1 096	28	45	-	-	2 262	

MARIAGES ET DIVORCES EN 1978

1.- MARIAGES PAR ARRONDISSEMENT, PROVINCE ET REGION (Années 1975 à 1978)

Arrondissements, provinces et régions	Nombres absolus				Par 1 000 habitants			
	1975	1976	1977	1978	1975	1976	1977	1978
Anvers	6 471	6 653	6 416	6 207	6,97	7,16	6,90	6,69
Malines	2 012	1 944	1 989	2 009	7,03	6,79	6,83	6,89
Turnhout	2 843	2 888	2 865	2 847	8,25	8,32	8,25	8,13
<i>Province d'Anvers :</i>	<i>11 326</i>	<i>11 485</i>	<i>11 270</i>	<i>11 063</i>	<i>7,26</i>	<i>7,35</i>	<i>7,19</i>	<i>7,05</i>
Bruxelles-Capitale	6 631	6 520	6 319	5 859	6,31	6,26	6,06	5,69
Hal-Vilvorde	3 254	3 168	3 132	3 026	6,47	6,25	6,23	5,97
Louvain	2 825	2 882	2 773	2 631	6,99	7,11	6,84	6,45
Nivelles	1 706	1 630	1 605	1 628	6,51	6,07	5,99	5,92
<i>Province de Brabant :</i>	<i>14 416</i>	<i>14 200</i>	<i>13 829</i>	<i>13 144</i>	<i>6,49</i>	<i>6,39</i>	<i>6,24</i>	<i>5,92</i>
Ath	522	525	542	553	7,00	7,06	6,95	7,08
Charleroi	3 355	3 446	3 065	3 075	7,35	7,59	6,78	6,83
Mons	1 949	1 948	1 829	1 656	7,38	7,41	7,01	6,31
Mouscron	560	571	508	493	7,66	7,80	6,94	6,75
Soignies	1 183	1 153	1 151	1 092	7,18	6,97	6,91	6,52
Thuin	1 065	1 059	1 065	985	7,68	7,64	7,54	6,98
Tournai	1 030	1 047	952	982	6,86	6,99	6,53	6,73
<i>Province de Hainaut :</i>	<i>9 664</i>	<i>9 749</i>	<i>9 112</i>	<i>8 836</i>	<i>7,31</i>	<i>7,40</i>	<i>6,91</i>	<i>6,70</i>
Huy	744	709	578	597	7,83	7,44	6,61	6,79
Liège	4 548	4 295	4 127	3 983	7,32	6,96	6,67	6,45
Verviers	1 830	1 778	1 681	1 693	7,50	7,27	6,89	6,93
Wareme	412	407	386	402	6,92	6,83	6,44	6,70
<i>Province de Liège :</i>	<i>7 534</i>	<i>7 189</i>	<i>6 772</i>	<i>6 675</i>	<i>7,39</i>	<i>7,07</i>	<i>6,70</i>	<i>6,61</i>
Hasselt	2 855	2 847	2 843	2 762	8,46	8,33	8,33	8,01
Maaseik	1 683	1 657	1 625	1 587	9,51	9,29	9,11	8,79
Tongres	1 432	1 452	1 366	1 281	8,36	8,44	7,91	7,38
<i>Province de Limbourg :</i>	<i>5 970</i>	<i>5 956</i>	<i>5 834</i>	<i>5 630</i>	<i>8,71</i>	<i>8,61</i>	<i>8,43</i>	<i>8,06</i>
Arlon	352	337	346	334	7,12	6,80	7,11	6,86
Bastogne	297	279	293	307	8,60	8,11	8,21	8,60
Marche-en-Famenne	318	357	302	318	7,90	8,86	7,52	7,84
Neufchâteau	433	450	431	402	8,20	8,54	8,36	7,79
Virton	357	321	328	350	8,36	7,50	7,43	7,92
<i>Province de Luxembourg :</i>	<i>1 757</i>	<i>1 744</i>	<i>1 700</i>	<i>1 711</i>	<i>8,00</i>	<i>7,94</i>	<i>7,72</i>	<i>7,75</i>
Dinant	690	699	647	655	8,09	8,16	7,39	7,47
Namur	1 819	1 913	1 817	1 848	7,42	7,76	7,12	7,22
Philippeville	458	463	436	414	7,65	7,71	7,74	7,31
<i>Province de Namur</i>	<i>2 967</i>	<i>3 075</i>	<i>2 900</i>	<i>2 917</i>	<i>7,60</i>	<i>7,84</i>	<i>7,27</i>	<i>7,29</i>
Alost	2 080	2 067	2 048	1 992	7,84	7,82	7,76	7,56
Termonde	1 446	1 346	1 315	1 257	8,13	7,56	7,38	7,04
Eeklo	667	668	596	562	7,63	7,62	7,51	7,08
Gand	3 373	3 311	3 426	3 195	7,05	6,93	7,05	6,57
Audenarde	788	758	799	765	7,02	6,77	7,10	6,80
Saint-Nicolas	1 533	1 460	1 393	1 427	7,49	7,10	6,78	6,90
<i>Prov. de Flandre orientale :</i>	<i>9 887</i>	<i>9 610</i>	<i>9 577</i>	<i>9 198</i>	<i>7,46</i>	<i>7,25</i>	<i>7,23</i>	<i>6,93</i>
Bruges	1 852	1 811	1 889	1 772	7,37	7,17	7,52	7,02
Dixmude	363	390	391	365	7,83	8,48	8,21	7,66
Ypres	878	782	832	794	8,37	7,47	7,94	7,62
Courtrai	2 079	2 068	1 983	2 071	7,71	7,65	7,34	7,64
Ostende	1 001	989	986	1 027	7,61	7,51	7,42	7,71
Roulers	1 052	1 090	1 000	1 001	7,43	7,67	7,41	7,38
Tielt	628	626	669	582	8,12	8,10	7,92	6,89
Furnes	362	378	329	341	7,41	7,75	6,96	7,20
<i>Prov. de Flandre occidentale</i>	<i>8 215</i>	<i>8 134</i>	<i>8 079</i>	<i>7 953</i>	<i>7,67</i>	<i>7,58</i>	<i>7,53</i>	<i>7,39</i>
<i>Le Royaume :</i>	<i>71 736</i>	<i>71 142</i>	<i>69 073</i>	<i>67 127</i>	<i>7,31</i>	<i>7,24</i>	<i>7,03</i>	<i>6,82</i>
Région bruxelloise	6 631	6 520	6 319	5 859	6,31	6,26	6,06	5,69
Région flamande	41 477	41 235	40 665	39 501	7,47	7,41	7,31	7,07
Région wallonne	23 628	23 387	22 089	21 767	7,35	7,27	6,87	6,75

2.- MARIAGES D'APRES LA RESIDENCE HABITUELLE DES CONJOINTS (Année 1978)

Résidence habituelle de l'époux	Résidence habituelle de l'épouse															
	Province d'Anvers	Arr. de Bruxelles-Capitale	Arr. de Hal-Vilvorde	Arr. de Louvain	Arr. de Nivelles	Province de Brabant	Province de Hainaut	Province de Liège	Province de Limbourg	Province de Luxembourg	Province de Namur	Province de Flandre orientale	Province de Flandre occidentale	Le Royaume	Pays étrangers	Total général
Prov. d'Anvers	9 795	43	146	199	6	394	12	9	185	5	2	239	80	10 721	77	10 798
<i>Arr. de Bruxelles-Capitale</i>	102	4 269	470	62	173	4 974	188	81	24	28	108	130	63	5 698	155	5 853
<i>Arr. de Hal-Vilvorde</i>	101	376	2 004	88	45	2 513	24	12	25	4	15	265	32	2 991	14	3 005
<i>Arr. de Louvain</i>	203	60	102	1 978	15	2 155	13	4	190	2	2	30	30	2 629	5	2 634
<i>Arr. de Nivelles</i>	7	146	43	22	1 069	1 280	131	45	2	6	65	17	4	1 557	10	1 567
Prov. de Brabant	413	4 851	2 619	2 150	1 302	10 922	356	142	241	40	190	442	129	12 875	184	13 059
Prov. de Hainaut	22	165	33	18	117	333	7 576	73	5	30	276	73	98	8 486	167	8 653
Prov. de Liège	9	75	9	19	27	130	77	5 951	98	113	85	7	10	6 480	113	6 593
Prov. de Limbourg	192	16	23	180	2	221	3	43	4 895	2	2	32	23	5 413	53	5 466
Prov. de Luxembourg	4	41	6	1	14	62	28	94	1	1 299	88	4	2	1 582	20	1 602
Prov. de Namur	12	77	6	4	66	153	232	92	6	84	2 138	6	6	2 729	33	2 762
Prov. de Flandre orientale	245	63	203	27	2	295	30	8	35	2	3	7 994	384	8 996	29	9 025
Prov. de Flandre occidentale	89	35	37	26	5	103	55	8	30	1	5	314	7 048	7 653	44	7 697
<i>Le Royaume :</i>	10 781	5 366	3 082	2 624	1 541	12 613	8 369	6 420	5 496	1 576	2 789	9 111	7 780	64 935	720	65 655
<i>Pays étrangers :</i>	201	278	36	14	39	367	304	120	82	89	61	105	137	1 466	6	1 472
<i>Total général :</i>	10 982	5 644	3 118	2 638	1 580	12 980	8 673	6 540	5 578	1 665	2 850	9 216	7 917	66 401	726	67 127

3.- MARIAGES D'APRES LA REGION OU RESIDAIENT LES CONJOINTS AVANT LE MARIAGE (Année 1978)

Résidence habituelle de l'épouse	Résidence habituelle de l'époux						Un conjoint réside à l'étranger		Les deux conjoints résident à l'étranger		Totaux	
	Région bruxelloise		Région flamande		Région wallonne		nombres absolus	% du total	nombres absolus	% du total	nombres absolus	% du total
	nombres absolus	% du total	nombres absolus	% du total	nombres absolus	% du total						
Région bruxelloise	4 269	6,36	593	0,88	504	0,76	278	0,41	-	-	5 644	8,41
Région flamande	851	1,27	37 469	55,82	554	0,82	575	0,86	-	-	39 449	58,77
Région wallonne	578	0,86	341	0,51	19 776	29,46	613	0,91	-	-	21 308	31,74
Un conjoint réside à l'étranger	155	0,23	222	0,33	343	0,51	-	-	-	-	720	1,07
Les deux conjoints résident à l'étranger	-	-	-	-	-	-	-	-	6	0,01	6	0,01
<i>Total :</i>	5 653	8,72	38 625	57,54	21 177	31,55	1 466	2,18	6	0,01	67 127	100,00

4.- MARIAGES D'APRES L'ETAT CIVIL ANTERIEUR DES CONJOINTS (ANNEES 1969 à 1978)

Années	Mariages contractés entre									
	deux céli- bataires	hommes céliba- taires et veuves	hommes céliba- taires et divorcées	Veufs et femmes céliba- taires	Veufs et veuves	Veufs et divorcées	Divorcés et femmes céliba- taires	hommes divorcés et veuves	divorcés et divorcées	Total des mariages

Chiffres absolus

1969	63 872	612	1 622	788	1 041	555	1 805	350	1 685	72 330
1970	65 157	558	1 675	723	958	538	1 779	290	1 583	73 261
1971	65 382	546	1 708	729	885	522	1 902	287	1 683	73 644
1972	65 551	513	1 925	633	775	523	2 128	270	2 034	74 352
1973	64 521	479	2 065	631	719	530	2 271	266	2 182	73 664
1974	64 175	437	2 163	640	590	527	2 442	249	2 344	73 567
1975	62 219	406	2 275	533	525	559	2 540	267	2 412	71 736
1976	60 607	382	2 545	514	456	575	2 857	243	2 963	71 142
1977	58 981	339	2 372	455	441	573	2 801	268	2 843	69 073
1978										
Le Royaume	57 080	328	2 490	471	385	511	2 765	227	2 870	67 127
Région										
bruxelloise	4 287	37	364	70	45	79	529	41	407	5 859
Région										
flamande	34 807	176	1 187	243	218	237	1 162	96	1 375	39 501
Région										
wallonne	17 986	115	939	158	122	195	1 074	90	1 088	21 767

Nombres proportionnels

1969	88,31	0,85	2,24	1,09	1,44	0,77	2,49	0,48	2,33	100,00
1970	88,93	0,76	2,29	0,99	1,31	0,73	2,43	0,40	2,16	100,00
1971	88,78	0,74	2,32	0,99	1,20	0,71	2,58	0,39	2,29	100,00
1972	88,17	0,69	2,59	0,85	1,04	0,70	2,86	0,36	2,74	100,00
1973	87,59	0,65	2,80	0,86	0,98	0,72	3,08	0,36	2,96	100,00
1974	87,23	0,59	2,94	0,87	0,80	0,72	3,32	0,34	3,19	100,00
1975	86,74	0,57	3,17	0,74	0,73	0,78	3,54	0,37	3,36	100,00
1976	85,19	0,54	3,58	0,72	0,64	0,81	4,02	0,34	4,16	100,00
1977	85,39	0,49	3,43	0,66	0,64	0,83	4,05	0,39	4,12	100,00
1978	85,03	0,49	3,71	0,70	0,57	0,76	4,12	0,34	4,28	100,00

5.- MARIAGES D'APRES L'AGE DES CONJOINTS (Années 1969 à 1978)

Années	< 20 ans	20 - < 21 ans	21 - < 25 ans	25 - < 30 ans	30 - < 35 ans	35 - < 40 ans	40 - < 45 ans	45 - < 50 ans	50 - < 60 ans	60 - < 70 ans	70 - < 80 ans	80 ans et plus	Total des mariages
--------	----------	---------------	---------------	---------------	---------------	---------------	---------------	---------------	---------------	---------------	---------------	----------------	--------------------

Age de l'épouse

1969	17 487	10 338	29 929	6 714	2 288	1 636	1 193	1 005	1 044	574	112	10	72 330
1970	17 188	10 353	30 817	7 214	2 426	1 569	1 129	900	1 016	541	101	7	73 261
1971	18 620	10 358	30 357	7 029	2 190	1 471	1 094	977	1 001	454	89	4	73 644
1972	18 988	10 626	29 913	7 557	2 117	1 442	1 168	970	980	488	93	10	74 352
1973	19 786	10 684	28 532	7 441	2 145	1 495	1 114	879	1 015	478	84	11	73 664
1974	20 280	10 438	28 141	7 613	2 226	1 433	1 074	874	1 004	400	77	7	73 567
1975	19 568	10 403	27 278	7 458	2 301	1 398	1 050	821	1 010	362	83	4	71 736
1976	19 283	10 366	26 515	7 416	2 526	1 411	1 101	873	1 162	406	77	6	71 142
1977	18 585	9 617	26 407	7 257	2 477	1 308	980	845	1 105	385	99	8	69 073
1978	17 449	9 380	25 887	7 334	2 612	1 283	1 012	760	1 017	311	71	11	67 127

Age de l'époux

1969	3 751	5 932	37 746	14 123	3 744	2 046	1 407	1 098	1 217	912	304	50	72 330
1970	3 865	5 873	38 262	14 584	3 952	2 079	1 276	1 030	1 161	859	284	36	73 261
1971	3 343	6 473	38 592	14 319	3 372	1 920	1 334	1 045	1 149	801	260	36	73 644
1972	4 324	6 272	38 466	15 307	3 349	1 927	1 385	1 049	1 199	795	250	29	74 352
1973	4 645	6 470	37 669	15 038	3 291	1 878	1 351	1 078	1 213	751	239	41	73 664
1974	4 736	6 552	37 475	14 920	3 426	1 906	1 375	1 006	1 235	674	232	30	73 567
1975	4 587	6 515	36 305	14 749	3 307	1 867	1 260	1 001	1 200	710	203	32	71 736
1976	4 356	6 407	35 305	14 714	3 689	1 916	1 313	1 021	1 353	776	250	42	71 142
1977	4 237	6 005	34 673	14 081	3 736	1 682	1 292	1 001	1 388	690	248	40	69 073
1978	3 682	5 866	33 492	14 117	3 842	1 771	1 224	900	1 391	588	222	32	67 127

6.- MARIAGES D'APRES L'AGE ET L'ETAT CIVIL ANTERIEUR DES CONJOINTS (Années 1969 à 1978)

Années	< 20 ans	20 - < 21 ans	21 - < 25 ans	25 - < 30 ans	30 - < 35 ans	35 - < 40 ans	40 - < 45 ans	45 - < 50 ans	50 - < 60 ans	60 - < 70 ans	70 - < 80 ans	80 ans et plus	Total des mariages
Hommes célibataires													
1969	3 751	5 928	37 643	13 549	2 913	1 128	559	316	217	82	19	1	66 106
1970	3 865	5 872	38 165	13 991	3 088	1 201	562	327	203	91	23	2	67 390
1971	4 343	6 473	38 484	13 650	2 527	1 043	511	291	221	81	12	-	67 636
1972	4 323	6 270	38 357	14 490	2 407	975	528	309	209	102	16	3	67 989
1973	4 642	6 469	37 561	14 096	2 282	910	490	296	220	88	9	2	67 065
1974	4 735	6 549	37 347	13 924	2 240	879	485	279	243	71	23	-	66 775
1975	4 584	6 508	36 144	13 623	2 191	836	407	259	250	81	16	1	64 900
1976	4 352	6 404	35 134	13 492	2 282	824	434	268	252	73	16	3	63 534
1977	4 236	6 002	34 526	12 914	2 321	707	409	240	234	78	22	3	61 692
1978	3 682	5 862	33 312	12 919	2 426	738	406	204	254	70	21	4	59 898
Veufs													
1969	-	3	22	60	89	130	192	281	593	707	260	47	2 384
1970	-	-	16	64	88	146	164	248	582	639	238	34	2 219
1971	-	-	19	65	89	119	178	261	549	588	233	35	2 136
1972	-	2	15	66	76	107	173	216	504	533	214	25	1 931
1973	1	-	14	62	75	101	151	227	510	492	208	39	1 880
1974	1	-	15	68	90	102	146	196	488	444	181	26	1 757
1975	-	-	18	59	73	95	134	203	422	420	165	28	1 617
1976	1	1	6	64	77	95	115	183	410	393	167	33	1 545
1977	-	1	12	66	65	88	111	153	456	330	157	30	1 469
1978	-	-	17	60	62	89	93	165	419	291	145	26	1 367
Hommes divorcés													
1969	-	1	81	514	742	788	656	501	407	123	25	2	3 840
1970	-	1	81	529	776	732	550	455	376	129	23	-	3 652
1971	-	-	89	604	756	758	645	493	379	132	15	1	3 872
1972	1	-	94	751	866	845	684	524	486	160	20	1	4 432
1973	2	1	94	880	934	867	710	555	483	171	22	-	4 719
1974	-	3	113	928	1 096	925	744	531	504	159	28	4	5 035
1975	3	7	143	1 067	1 043	936	719	539	528	209	22	3	5 219
1976	3	2	165	1 158	1 330	997	764	570	691	310	67	6	6 063
1977	1	2	135	1 101	1 350	887	772	608	698	282	69	7	5 912
1978	-	4	163	1 138	1 354	944	725	531	718	227	56	2	5 862
Femmes célibataires													
1969	17 481	10 325	29 649	5 965	1 358	697	421	286	181	83	16	3	66 465
1970	17 181	10 345	30 528	6 403	1 568	682	368	282	215	76	10	1	67 659
1971	18 619	10 338	30 068	6 182	1 239	614	376	282	218	59	18	-	68 013
1972	18 980	10 613	29 620	6 426	1 178	532	373	265	223	86	14	2	68 312
1973	19 782	10 667	28 218	6 249	1 058	569	345	233	212	76	11	3	67 423
1974	20 265	10 422	27 733	6 311	1 106	509	355	220	244	80	12	-	67 257
1975	19 555	10 384	26 899	6 071	1 117	477	280	200	221	64	24	-	65 292
1976	19 273	10 339	26 073	5 838	1 141	476	273	209	281	62	11	2	63 978
1977	18 581	9 592	25 936	5 838	1 111	409	243	198	261	53	13	2	62 237
1978	17 443	9 361	25 435	5 833	1 121	391	246	176	239	59	10	2	60 316
Veuves													
1969	2	6	67	122	136	217	214	280	495	374	85	5	2 003
1970	4	3	56	102	128	171	225	236	440	357	79	5	1 806
1971	1	9	55	111	129	142	203	261	446	294	63	4	1 718
1972	2	6	48	116	119	138	164	237	375	280	67	6	1 558
1973	-	4	34	127	114	134	148	184	372	275	64	8	1 464
1974	3	3	49	128	114	103	117	176	327	202	47	7	1 276
1975	4	9	51	84	94	122	138	150	308	192	43	3	1 198
1976	1	6	48	92	109	97	118	128	260	174	44	4	1 081
1977	3	5	39	98	100	83	87	129	270	172	57	5	1 048
1978	2	2	36	81	94	94	99	95	251	136	41	9	940
Femmes divorcées													
1969	4	7	213	627	794	722	558	439	368	117	11	2	3 862
1970	3	5	233	709	730	716	536	382	361	108	12	1	3 796
1971	-	11	234	736	822	715	515	434	337	101	8	-	3 913
1972	6	7	245	1 015	820	772	631	468	382	122	12	2	4 482
1973	4	13	280	1 065	973	792	621	462	431	127	9	-	4 777
1974	12	13	359	1 174	1 006	821	602	478	433	118	18	-	5 034
1975	9	10	328	1 303	1 090	799	632	471	481	106	16	1	5 246
1976	9	21	394	1 486	1 276	838	710	536	621	170	22	-	6 083
1977	1	20	432	1 321	1 266	816	650	518	574	160	29	1	5 788
1978	4	17	416	1 420	1 397	798	667	489	527	116	20	-	5 871

7.- AGE MOYEN ET AGE MEDIAN DES CONJOINTS
 (Années 1969 à 1978)

Années	Age moyen		Age médian	
	Maris	Femmes	Maris	Femmes
1969	26 a. 5 m.	23 a. 11 m.	23 a. 7 m.	21 a. 9 m.
1970	26 a. 4 m.	23 a. 10 m.	23 a. 8 m.	21 a. 6 m.
1971	26 a. 1 m.	23 a. 8 m.	23 a. 6 m.	21 a. 8 m.
1972	26 a. 2 m.	23 a. 8 m.	23 a. 7 m.	21 a. 8 m.
1973	26 a. 1 m.	23 a. 7 m.	23 a. 6 m.	21 a. 7 m.
1974	26 a. 1 m.	23 a. 6 m.	23 a. 6 m.	21 a. 7 m.
1975	26 a. 1 m.	23 a. 6 m.	23 a. 6 m.	21 a. 7 m.
1976	26 a. 4 m.	23 a. 8 m.	23 a. 7 m.	21 a. 7 m.
1977	26 a. 4 m.	23 a. 8 m.	23 a. 7 m.	21 a. 8 m.
1978	26 a. 4 m.	23 a. 8 m.	23 a. 8 m.	21 a. 8 m.

8.- AGE MOYEN DES CONJOINTS SELON LEUR ETAT CIVIL
 ANTERIEUR (Années 1975 à 1978)

Etat civil	Age moyen		
	1976	1977	1978
Hommes célibataires	24 a. 5 m.	24 a. 4 m.	24 a. 6 m.
Femmes célibataires	22 a. -	22 a. -	22 a. 1 m.
Hommes veufs	55 a. -	54 a. 8 m.	54 a. 4 m.
Femmes veuves	47 a. 6 m.	48 a. 4 m.	47 a. 9 m.
Hommes divorcés	37 a. 2 m.	39 a. 9 m.	39 a. -
Femmes divorcées	39 a. 6 m.	37 a. 2 m.	36 a. 5 m.

9.- AGE MOYEN DE LA FEMME EN FONCTION DE L'AGE DU MARI
 (Années 1976 à 1978)

Age du mari	Age moyen de la femme		
	1976	1977	1978
19 a. -	18 a. 10 m.	18 a. 11 m.	18 a. 11 m.
20 a. 6 m.	19 a. 8 m.	19 a. 7 m.	19 a. 8 m.
23 a. -	21 a. 3 m.	21 a. 3 m.	21 a. 4 m.
27 a. 6 m.	23 a. 8 m.	23 a. 8 m.	23 a. 9 m.
32 a. 6 m.	27 a. 10 m.	27 a. 9 m.	27 a. 10 m.
37 a. 6 m.	31 a. 7 m.	31 a. 9 m.	32 a. -
42 a. 6 m.	37 a. 1 m.	36 a. 2 m.	35 a. 10 m.
47 a. 6 m.	40 a. 8 m.	40 a. 10 m.	40 a. 5 m.
55 a. -	46 a. 12 m.	46 a. 11 m.	46 a. 3 m.
65 a. -	55 a. 2 m.	55 a. -	54 a. 9 m.
75 a. -	61 a. 6 m.	62 a. 7 m.	61 a. 2 m.

10.- AGE MOYEN DU MARI EN FONCTION DE L'AGE DE LA FEMME
 (Années 1976 à 1978)

Age de la femme	Age moyen du mari		
	1976	1977	1978
17 a. 6 m.	22 a. 7 m.	22 a. 7 m.	22 a. 8 m.
20 a. 6 m.	23 a. 4 m.	23 a. 5 m.	23 a. 4 m.
23 a. -	24 a. 6 m.	24 a. 6 m.	24 a. 7 m.
27 a. 6 m.	28 a. 8 m.	28 a. 9 m.	28 a. 8 m.
32 a. 6 m.	34 a. 6 m.	34 a. 7 m.	34 a. 7 m.
37 a. 6 m.	39 a. 6 m.	39 a. 8 m.	39 a. 10 m.
42 a. 6 m.	44 a. 7 m.	44 a. 11 m.	44 a. 8 m.
47 a. 6 m.	49 a. 3 m.	49 a. 7 m.	49 a. 5 m.
55 a. -	57 a. -	56 a. 1 m.	56 a. 5 m.
65 a. -	65 a. 11 m.	65 a. 5 m.	65 a. 3 m.
75 a. -	70 a. 6 m.	72 a. 5 m.	72 a. 7 m.

11.- MARIAGES D'APRES L'AGE MOYEN ET L'ETAT CIVIL
 ANTERIEUR DES CONJOINTS (Année 1978)

Mariages entre	1978		
	Age moyen du mari	Age moyen de la femme	Différence
Célibataires et femmes célibataires	24 a. 1 m.	21 a. 8 m.	2 a. 5 m.
Célibataires et veuves	38 a. 10 m.	40 a. -	-1 a. 2 m.
Célibataires et divorcées	32 a. -	33 a. 2 m.	-1 a. 2 m.
Veufs et femmes célibataires	50 a. 5 m.	40 a. -	10 a. 5 m.
Veufs et veuves	59 a. 11 m.	55 a. 9 m.	4 a. 2 m.
Veufs et divorcées	53 a. 7 m.	45 a. 7 m.	8 a. -
Divorcés et femmes célibataires	35 a. 11 m.	27 a. 10 m.	8 a. 1 m.
Divorcés et veuves	47 a. 8 m.	45 a. 6 m.	2 a. 2 m.
Divorcés et divorcées	41 a. 6 m.	37 a. 8 m.	3 a. 10 m.

12.- MARIAGES D'APRES L'ETAT CIVIL ANTERIEUR DES
 CONJOINTS (Année 1978)

Aperçu général de la disposition des tableaux suivants

	Total	Femmes célibataires	Veuves	Divorcées
Total	A	B	C	D
Hommes célibataires	E	F	G	H
Veufs	I	J	K	L
Divorcés	M	N	O	P

12. - MARIAGES D'APRES L'AGE RESPECTIF DES CONJOINTS ET LEUR ETAT CIVIL ANTERIEUR (SUITE)

AGE DE L'EPOUX	AGE DE L'EPOUSE												TOTAL HOMMES	
	< 20 ANS	20 - < 21 ANS	21 - < 25 ANS	25 - < 30 ANS	30 - < 35 ANS	35 - < 40 ANS	40 - < 45 ANS	45 - < 50 ANS	50 - < 60 ANS	60 - < 70 ANS	70 - < 80 ANS	80 ANS ET +		
A - ENSEMBLE DES MARIAGES														
MOINS DE 20 ANS	2565	529	532	50	4	2	0	0	0	0	0	0	0	3682
20 - < 21 ANS	3093	1242	1403	111	14	3	0	0	0	0	0	0	0	5866
21 - < 25 ANS	9626	6053	15735	1815	194	40	19	6	4	0	0	0	0	33492
25 - < 30 ANS	1870	1354	6848	3215	636	125	48	15	5	1	0	0	0	14117
30 - < 35 ANS	224	158	991	1312	748	242	106	43	16	2	0	0	0	3842
35 - < 40 ANS	44	26	233	470	450	306	151	61	28	1	1	0	0	1771
40 - < 45 ANS	17	11	82	200	283	253	215	114	48	1	0	0	0	1224
45 - < 50 ANS	7	1	39	90	144	136	190	165	119	8	1	0	0	900
50 - < 60 ANS	3	3	22	61	119	147	236	267	476	53	3	1	1	1391
60 - < 70 ANS	0	3	1	9	18	23	38	71	243	161	20	1	1	588
70 - < 80 ANS	0	0	1	1	2	4	7	17	73	78	34	5	5	222
80 ANS ET PLUS	0	0	0	0	0	2	2	1	5	6	12	4	4	32
TOTAL FEMMES	17449	9380	25887	7334	2612	1283	1012	760	1017	311	71	11	11	67127

E - ENSEMBLE DES MARIAGES D'HOMMES CELIBATAIRES

MOINS DE 20 ANS	2565	529	532	50	4	2	0	0	0	0	0	0	0	3682
20 - < 21 ANS	3093	1242	1401	109	14	3	0	0	0	0	0	0	0	5862
21 - < 25 ANS	9584	6037	15660	1789	182	34	17	5	4	0	0	0	0	33312
25 - < 30 ANS	1721	1276	6417	2848	500	103	38	11	4	1	0	0	0	12919
30 - < 35 ANS	154	106	679	851	404	148	53	19	12	0	0	0	0	2426
35 - < 40 ANS	23	12	110	180	183	125	62	28	13	1	1	0	0	738
40 - < 45 ANS	8	5	21	48	82	93	85	42	21	1	0	0	0	406
45 - < 50 ANS	1	0	9	11	23	31	40	42	39	7	1	0	0	204
50 - < 60 ANS	2	1	10	8	19	22	39	36	96	19	1	1	1	254
60 - < 70 ANS	0	0	0	3	2	2	4	11	25	19	3	1	1	70
70 - < 80 ANS	0	0	0	0	0	1	1	2	4	9	4	0	0	21
80 ANS ET PLUS	0	0	0	0	0	0	0	0	1	1	2	0	0	4
TOTAL FEMMES	17151	9208	24839	5897	1413	564	339	196	219	58	12	2	2	59898

12. - MARIAGES D'APRES L'AGE RESPECTIF DES CONJOINTS ET LEUR ETAT CIVIL ANTERIEUR (SUITE)

AGE DE L'EPOUX	AGE DE L'EPOUSE												TOTAL HOMMES
	< 20 ANS	20 - < 21 ANS	21 - < 25 ANS	25 - < 30 ANS	30 - < 35 ANS	35 - < 40 ANS	40 - < 45 ANS	45 - < 50 ANS	50 - < 60 ANS	60 - < 70 ANS	70 - < 80 ANS	80 ANS ET +	

B - ENSEMBLE DES MARIAGES DE FEMMES CELIBATAIRES

MOINS DE 20 ANS	2563	528	528	40	2	0	0	0	0	0	0	0	0	3661
20 - < 21 ANS	3093	1242	1385	86	4	2	0	0	0	0	0	0	0	5812
21 - < 25 ANS	9624	6043	15589	1577	83	9	8	0	0	0	0	0	0	32933
25 - < 30 ANS	1868	1351	6688	2685	298	39	8	4	3	1	0	0	0	12945
30 - < 35 ANS	224	154	916	941	318	72	13	6	2	0	0	0	0	2646
35 - < 40 ANS	44	25	208	293	174	89	28	9	5	1	0	0	0	876
40 - < 45 ANS	17	11	69	116	104	73	52	15	9	0	0	0	0	466
45 - < 50 ANS	7	1	32	56	60	40	47	38	16	2	1	0	0	300
50 - < 60 ANS	3	3	19	33	66	47	68	61	88	5	0	0	0	393
60 - < 70 ANS	0	3	0	5	12	15	20	35	80	26	1	0	0	197
70 - < 80 ANS	0	0	1	1	0	3	1	8	32	21	4	0	0	71
80 ANS ET PLUS	0	0	0	0	0	2	1	0	4	3	4	2	0	16
TOTAL FEMMES	17443	9361	25435	5833	1121	391	246	176	239	59	10	2	0	60316

F - MARIAGES ENTRE CELIBATAIRES

MOINS DE 20 ANS	2563	528	528	40	2	0	0	0	0	0	0	0	0	3661
20 - < 21 ANS	3093	1242	1383	85	4	2	0	0	0	0	0	0	0	5809
21 - < 25 ANS	9582	6027	15518	1559	79	9	8	0	0	0	0	0	0	32782
25 - < 30 ANS	1719	1274	6308	2467	265	37	6	2	2	1	0	0	0	12081
30 - < 35 ANS	154	104	645	679	235	52	8	4	2	0	0	0	0	1883
35 - < 40 ANS	23	12	103	137	99	51	19	6	5	1	0	0	0	456
40 - < 45 ANS	8	5	18	26	47	41	32	7	4	0	0	0	0	188
45 - < 50 ANS	1	0	9	8	15	10	20	16	7	2	1	0	0	89
50 - < 60 ANS	2	1	10	7	12	10	16	13	24	3	0	0	0	98
60 - < 70 ANS	0	0	0	2	1	2	2	6	6	3	0	0	0	22
70 - < 80 ANS	0	0	0	0	0	1	0	1	2	5	0	0	0	9
80 ANS ET PLUS	0	0	0	0	0	0	0	0	1	0	1	0	0	2
TOTAL FEMMES	17145	9193	24522	5010	759	215	111	55	53	15	2	0	0	57080

12. - MARIAGES D'APRES L'AGE RESPECTIF DES CONJOINTS ET LEUR ETAT CIVIL ANTERIEUR (SUITE)

AGE DE L'EPOUX	AGE DE L'EPOUSE												TOTAL HOMMES
	< 20 ANS	20 - < 21 ANS	21 - < 25 ANS	25 - < 30 ANS	30 - < 35 ANS	35 - < 40 ANS	40 - < 45 ANS	45 - < 50 ANS	50 - < 60 ANS	60 - < 70 ANS	70 - < 80 ANS	80 ANS ET +	

C - ENSEMBLE DES MARIAGES DE VEUVES

MOINS DE 20 ANS	1	0	1	1	0	0	0	0	0	0	0	0	3
20 - < 21 ANS	0	0	0	0	0	0	0	0	0	0	0	0	0
21 - < 25 ANS	0	2	14	13	7	0	2	0	1	0	0	0	39
25 - < 30 ANS	1	0	13	27	27	9	2	1	0	0	0	0	80
30 - < 35 ANS	0	0	6	23	23	19	8	6	5	0	0	0	90
35 - < 40 ANS	0	0	2	7	17	27	11	7	3	0	1	0	75
40 - < 45 ANS	0	0	0	8	12	16	23	17	10	0	0	0	86
45 - < 50 ANS	0	0	0	1	4	13	21	20	25	1	0	0	85
50 - < 60 ANS	0	0	0	1	3	10	28	38	129	15	1	1	226
60 - < 70 ANS	0	0	0	0	1	0	1	6	60	86	13	1	168
70 - < 80 ANS	0	0	0	0	0	0	3	0	18	32	21	5	79
80 ANS ET PLUS	0	0	0	0	0	0	0	0	0	2	5	2	9
TOTAL FEMMES	2	2	36	81	94	94	99	95	251	136	41	9	940

G - MARIAGES ENTRE CELIBATAIRES ET VEUVES

MOINS DE 20 ANS	1	0	1	1	0	0	0	0	0	0	0	0	3
20 - < 21 ANS	0	0	0	0	0	0	0	0	0	0	0	0	0
21 - < 25 ANS	0	2	14	13	7	0	2	0	1	0	0	0	39
25 - < 30 ANS	1	0	7	22	22	9	2	0	0	0	0	0	63
30 - < 35 ANS	0	0	3	13	9	14	5	5	3	0	0	0	52
35 - < 40 ANS	0	0	1	4	11	15	6	4	0	0	1	0	42
40 - < 45 ANS	0	0	0	1	4	9	11	12	5	0	0	0	42
45 - < 50 ANS	0	0	0	0	0	3	4	7	7	1	0	0	22
50 - < 60 ANS	0	0	0	0	0	2	6	3	23	2	1	1	38
60 - < 70 ANS	0	0	0	0	1	0	1	1	5	7	3	1	19
70 - < 80 ANS	0	0	0	0	0	0	1	0	0	2	3	0	6
80 ANS ET PLUS	0	0	0	0	0	0	0	0	0	1	1	0	2
TOTAL FEMMES	2	2	26	54	54	52	38	32	44	13	9	2	328

12. - MARIAGES D'APRES L'AGE RESPECTIF DES CONJOINTS ET LEUR ETAT CIVIL ANTERIEUR (SUITE)

AGE DE L'EPOUX	AGE DE L'EPOUSE												TOTAL HOMMES
	< 20 ANS	20 - < 21 ANS	21 - < 25 ANS	25 - < 30 ANS	30 - < 35 ANS	35 - < 40 ANS	40 - < 45 ANS	45 - < 50 ANS	50 - < 60 ANS	60 - < 70 ANS	70 - < 80 ANS	80 ANS ET +	
D - ENSEMBLE DES MARIAGES DE DIVORCEES													
MOINS DE 20 ANS	1	1	3	9	2	2	0	0	0	0	0	0	18
20 - < 21 ANS	0	0	18	25	10	1	0	0	0	0	0	0	54
21 - < 25 ANS	2	8	132	225	104	31	9	6	3	0	0	0	520
25 - < 30 ANS	1	3	147	503	311	77	38	10	2	0	0	0	1092
30 - < 35 ANS	0	4	69	348	407	151	85	31	9	2	0	0	1106
35 - < 40 ANS	0	1	23	170	259	190	112	45	20	0	0	0	820
40 - < 45 ANS	0	0	13	76	167	164	140	82	29	1	0	0	672
45 - < 50 ANS	0	0	7	33	80	83	122	107	78	5	0	0	515
50 - < 60 ANS	0	0	3	27	50	90	140	168	259	33	2	0	772
60 - < 70 ANS	0	0	1	4	5	8	17	30	103	49	6	0	223
70 - < 80 ANS	0	0	0	0	2	1	3	9	23	25	9	0	72
80 ANS ET PLUS	0	0	0	0	0	0	1	1	1	1	3	0	7
TOTAL FEMMES	4	17	416	1420	1397	798	667	489	527	116	20	0	5871

H - MARIAGES ENTRE CELIBATAIRES ET DIVORCEES

MOINS DE 20 ANS	1	1	3	9	2	2	0	0	0	0	0	0	18
20 - < 21 ANS	0	0	18	24	10	1	0	0	0	0	0	0	53
21 - < 25 ANS	2	8	128	217	96	25	7	5	3	0	0	0	491
25 - < 30 ANS	1	2	102	359	213	57	30	9	2	0	0	0	775
30 - < 35 ANS	0	2	31	159	160	82	40	10	7	0	0	0	491
35 - < 40 ANS	0	0	6	39	73	59	37	18	8	0	0	0	240
40 - < 45 ANS	0	0	3	21	31	43	42	23	12	1	0	0	176
45 - < 50 ANS	0	0	0	3	8	18	16	19	25	4	0	0	93
50 - < 60 ANS	0	0	0	1	7	10	17	20	49	14	0	0	118
60 - < 70 ANS	0	0	0	1	0	0	1	4	14	9	0	0	29
70 - < 80 ANS	0	0	0	0	0	0	0	1	2	2	1	0	6
80 ANS ET PLUS	0	0	0	0	0	0	0	0	0	0	0	0	0
TOTAL FEMMES	4	13	291	833	600	297	190	109	122	30	1	0	2490

12. - MARIAGES D'APRES L'AGE RESPECTIF DES CONJOINTS ET LEUR ETAT CIVIL ANTERIEUR (SUITE)

AGE DE L'EPOUX	AGE DE L'EPOUSE												TOTAL HOMMES
	< 20 ANS	20 - < 21 ANS	21 - < 25 ANS	25 - < 30 ANS	30 - < 35 ANS	35 - < 40 ANS	40 - < 45 ANS	45 - < 50 ANS	50 - < 60 ANS	60 - < 70 ANS	70 - < 80 ANS	80 ANS ET +	
I - ENSEMBLE DES MARIAGES DE VEUFS													
MOINS DE 20 ANS	0	0	0	0	0	0	0	0	0	0	0	0	0
20 - < 21 ANS	0	0	0	0	0	0	0	0	0	0	0	0	0
21 - < 25 ANS	8	1	5	1	0	1	0	1	0	0	0	0	17
25 - < 30 ANS	7	4	23	20	4	2	0	0	0	0	0	0	60
30 - < 35 ANS	8	2	13	19	11	7	1	0	1	0	0	0	62
35 - < 40 ANS	1	0	5	25	26	13	11	3	5	0	0	0	89
40 - < 45 ANS	1	0	6	17	21	20	20	7	1	0	0	0	93
45 - < 50 ANS	3	1	7	11	22	28	33	39	21	0	0	0	165
50 - < 60 ANS	0	0	3	16	20	44	61	84	179	12	0	0	419
60 - < 70 ANS	0	2	0	3	6	8	16	24	119	106	7	0	291
70 - < 80 ANS	0	0	0	1	1	3	4	8	47	54	23	4	145
80 ANS ET PLUS	0	0	0	0	0	2	2	1	4	4	9	4	26
TOTAL FEMMES	28	10	62	113	111	128	148	167	377	176	39	8	1367

M - ENSEMBLE DES MARIAGES DE DIVORCES

MOINS DE 20 ANS	0	0	0	0	0	0	0	0	0	0	0	0	0
20 - < 21 ANS	0	0	2	2	0	0	0	0	0	0	0	0	4
21 - < 25 ANS	34	15	70	25	12	5	2	0	0	0	0	0	163
25 - < 30 ANS	142	74	408	347	132	20	10	4	1	0	0	0	1138
30 - < 35 ANS	62	50	299	442	333	87	52	24	3	2	0	0	1354
35 - < 40 ANS	20	14	118	265	241	168	78	30	10	0	0	0	944
40 - < 45 ANS	8	6	55	135	180	140	110	65	26	0	0	0	725
45 - < 50 ANS	3	0	23	68	99	77	117	84	59	1	0	0	531
50 - < 60 ANS	1	2	9	37	80	81	136	147	201	22	2	0	718
60 - < 70 ANS	0	1	1	3	10	13	18	36	99	36	10	0	227
70 - < 80 ANS	0	0	1	0	1	0	2	7	22	15	7	1	56
80 ANS ET PLUS	0	0	0	0	0	0	0	0	0	1	1	0	2
TOTAL FEMMES	270	162	986	1324	1088	591	525	397	421	77	20	1	5862

12. - MARIAGES D'APRES L'AGE RESPECTIF DES CONJOINTS ET LEUR ETAT CIVIL ANTERIEUR (SUITE)

AGE DE L'EPOUX	AGE DE L'EPOUSE												TOTAL HOMMES
	< 20 ANS	20 - < 21 ANS	21 - < 25 ANS	25 - < 30 ANS	30 - < 35 ANS	35 - < 40 ANS	40 - < 45 ANS	45 - < 50 ANS	50 - < 60 ANS	60 - < 70 ANS	70 - < 80 ANS	80 ANS ET +	

J - MARIAGES ENTRE VEUFS ET FEMMES CELIBATAIRES

MOINS DE 20 ANS	0	0	0	0	0	0	0	0	0	0	0	0	0
20 - < 21 ANS	0	0	0	0	0	0	0	0	0	0	0	0	0
21 - < 25 ANS	8	1	5	1	0	0	0	0	0	0	0	0	15
25 - < 30 ANS	7	4	20	10	1	0	0	0	0	0	0	0	42
30 - < 35 ANS	8	2	11	15	2	3	0	0	0	0	0	0	41
35 - < 40 ANS	1	0	4	14	12	6	3	1	0	0	0	0	41
40 - < 45 ANS	1	0	5	9	8	3	7	1	1	0	0	0	35
45 - < 50 ANS	3	1	6	5	8	9	7	11	1	0	0	0	51
50 - < 60 ANS	0	0	2	6	8	14	21	25	40	0	0	0	116
60 - < 70 ANS	0	2	0	1	3	4	8	10	38	13	0	0	79
70 - < 80 ANS	0	0	0	1	0	2	1	2	19	10	2	0	37
80 ANS ET PLUS	0	0	0	0	0	2	1	0	3	3	3	2	14
TOTAL FEMMES	28	10	53	62	42	43	48	50	102	26	5	2	471

N - MARIAGES ENTRE DIVORCES ET FEMMES CELIBATAIRES

MOINS DE 20 ANS	0	0	0	0	0	0	0	0	0	0	0	0	0
20 - < 21 ANS	0	0	2	1	0	0	0	0	0	0	0	0	3
21 - < 25 ANS	34	15	66	17	4	0	0	0	0	0	0	0	136
25 - < 30 ANS	142	73	360	208	32	2	2	2	1	0	0	0	822
30 - < 35 ANS	62	48	260	247	81	17	5	2	0	0	0	0	722
35 - < 40 ANS	20	13	101	142	63	32	6	2	0	0	0	0	379
40 - < 45 ANS	8	6	46	81	49	29	13	7	4	0	0	0	243
45 - < 50 ANS	3	0	17	43	37	21	20	11	8	0	0	0	160
50 - < 60 ANS	1	2	7	20	46	23	31	23	24	2	0	0	179
60 - < 70 ANS	0	1	0	2	8	9	10	19	36	10	1	0	96
70 - < 80 ANS	0	0	1	0	0	0	0	5	11	6	2	0	25
80 ANS ET PLUS	0	0	0	0	0	0	0	0	0	0	0	0	0
TOTAL FEMMES	270	158	860	761	320	133	87	71	84	18	3	0	2765

12. - MARIAGES D'APRES L'AGE RESPECTIF DES CONJOINTS ET LEUR ETAT CIVIL ANTERIEUR (SUITE)

AGE DE L'EPOUX	AGE DE L'EPOUSE												TOTAL HOMMES
	< 20 ANS	20 - < 21 ANS	21 - < 25 ANS	25 - < 30 ANS	30 - < 35 ANS	35 - < 40 ANS	40 - < 45 ANS	45 - < 50 ANS	50 - < 60 ANS	60 - < 70 ANS	70 - < 80 ANS	80 ANS ET +	

K - MARIAGES ENTRE VEUFs ET VEUVES

MOINS DE 20 ANS	0	0	0	0	0	0	0	0	0	0	0	0	0
20 - < 21 ANS	0	0	0	0	0	0	0	0	0	0	0	0	0
21 - < 25 ANS	0	0	0	0	0	0	0	0	0	0	0	0	0
25 - < 30 ANS	0	0	3	2	1	0	0	0	0	0	0	0	6
30 - < 35 ANS	0	0	0	2	3	0	0	0	1	0	0	0	6
35 - < 40 ANS	0	0	1	1	2	2	1	2	3	0	0	0	12
40 - < 45 ANS	0	0	0	3	2	2	2	0	0	0	0	0	9
45 - < 50 ANS	0	0	0	0	0	7	9	6	8	0	0	0	32
50 - < 60 ANS	0	0	0	1	3	4	13	22	72	9	0	0	124
60 - < 70 ANS	0	0	0	0	0	0	0	3	42	72	5	0	122
70 - < 80 ANS	0	0	0	0	0	0	2	0	16	30	16	4	68
80 ANS ET PLUS	0	0	0	0	0	0	0	0	0	0	4	2	6
TOTAL FEMMES	0	0	4	9	11	15	27	35	142	111	25	6	385

O - MARIAGES ENTRE DIVORCES ET VEUVES

MOINS DE 20 ANS	0	0	0	0	0	0	0	0	0	0	0	0	0
20 - < 21 ANS	0	0	0	0	0	0	0	0	0	0	0	0	0
21 - < 25 ANS	0	0	0	0	0	0	0	0	0	0	0	0	0
25 - < 30 ANS	0	0	3	3	4	0	0	1	0	0	0	0	11
30 - < 35 ANS	0	0	3	8	11	5	3	1	1	0	0	0	32
35 - < 40 ANS	0	0	0	2	4	10	4	1	0	0	0	0	21
40 - < 45 ANS	0	0	0	4	6	5	10	5	5	0	0	0	35
45 - < 50 ANS	0	0	0	1	4	3	8	5	10	0	0	0	31
50 - < 60 ANS	0	0	0	0	0	4	9	13	34	4	0	0	64
60 - < 70 ANS	0	0	0	0	0	0	0	2	13	7	5	0	27
70 - < 80 ANS	0	0	0	0	0	0	0	0	2	0	2	1	5
80 ANS ET PLUS	0	0	0	0	0	0	0	0	0	1	0	0	1
TOTAL FEMMES	0	0	6	18	29	27	34	28	65	12	7	1	227

12. - MARIAGES D'APRES L'AGE RESPECTIF DES CONJOINTS ET LEUR ETAT CIVIL ANTERIEUR (SUITE)

AGE DE L'EPOUX	AGE DE L'EPOUSE												TOTAL HOMMES
	< 20 ANS	20 - < 21 ANS	21 - < 25 ANS	25 - < 30 ANS	30 - < 35 ANS	35 - < 40 ANS	40 - < 45 ANS	45 - < 50 ANS	50 - < 60 ANS	60 - < 70 ANS	70 - < 80 ANS	80 ANS ET +	

X L - MARIAGES ENTRE VEUFs ET DIVORCEES

MOINS DE 20 ANS	0	0	0	0	0	0	0	0	0	0	0	0	0
20 - < 21 ANS	0	0	0	0	0	0	0	0	0	0	0	0	0
21 - < 25 ANS	0	0	0	0	0	1	0	1	0	0	0	0	2
25 - < 30 ANS	0	0	0	8	2	2	0	0	0	0	0	0	12
30 - < 35 ANS	0	0	2	2	6	4	1	0	0	0	0	0	15
35 - < 40 ANS	0	0	0	10	12	5	7	0	2	0	0	0	36
40 - < 45 ANS	0	0	1	5	11	15	11	6	0	0	0	0	49
45 - < 50 ANS	0	0	1	6	14	12	17	20	12	0	0	0	82
50 - < 60 ANS	0	0	1	9	9	26	27	37	67	3	0	0	179
60 - < 70 ANS	0	0	0	2	3	4	8	11	39	21	2	0	90
70 - < 80 ANS	0	0	0	0	1	1	1	6	12	14	5	0	40
80 ANS ET PLUS	0	0	0	0	0	0	1	1	1	1	2	0	6
TOTAL FEMMES	0	0	5	42	58	70	73	82	133	39	9	0	511

P - MARIAGES ENTRE DIVORCES ET DIVORCEES

MOINS DE 20 ANS	0	0	0	0	0	0	0	0	0	0	0	0	0
20 - < 21 ANS	0	0	0	1	0	0	0	0	0	0	0	0	1
21 - < 25 ANS	0	0	4	8	8	5	2	0	0	0	0	0	27
25 - < 30 ANS	0	1	45	136	96	18	8	1	0	0	0	0	305
30 - < 35 ANS	0	2	36	187	241	65	44	21	2	2	0	0	600
35 - < 40 ANS	0	1	17	121	174	126	68	27	10	0	0	0	544
40 - < 45 ANS	0	0	9	50	125	106	87	53	17	0	0	0	447
45 - < 50 ANS	0	0	6	24	58	53	89	68	41	1	0	0	340
50 - < 60 ANS	0	0	2	17	34	54	96	111	143	16	2	0	475
60 - < 70 ANS	0	0	1	1	2	4	8	15	50	19	4	0	104
70 - < 80 ANS	0	0	0	0	1	0	2	2	9	9	3	0	26
80 ANS ET PLUS	0	0	0	0	0	0	0	0	0	0	1	0	1
TOTAL FEMMES	0	4	120	545	739	431	404	298	272	47	10	0	2870

13. - MARIAGES D'APRES L'ANNEE DE NAISSANCE, L'AGE ET L'ETAT CIVIL ANTERIEUR DES CONJOINTS
 (ANNEE 1978)

ANNEE DE NAISSANCE	AGE EN ANNEES REVOLUES	ETAT CIVIL ANTERIEUR DES EPOUX				ETAT CIVIL ANTEPIEUR DES EPOUSES			
		ENSEMBLE	CELIBAT.	VEUFS	DIVORCES	ENSEMBLE	CELIBAT.	VEUVES	DIVORCEES
1964 ET APRES	13	0	0	0	0	0	0	0	0
	14	0	0	0	0	1	1	0	0
1963	14	0	0	0	0	6	6	0	0
	15	0	0	0	0	66	66	0	0
1962	15	0	0	0	0	102	102	0	0
	16	1	1	0	0	330	330	0	0
1961	16	4	4	0	0	499	499	0	0
	17	38	38	0	0	935	935	0	0
1960	17	62	62	0	0	1242	1241	0	1
	18	421	421	0	0	2604	2603	1	0
1959	18	563	563	0	0	3083	3083	0	0
	19	1039	1039	0	0	4022	4021	0	1
1958	19	1554	1554	0	0	4559	4556	1	2
TOT :		3682	3682	0	0	17449	17443	2	4
1958	20	2611	2609	0	2	4795	4785	2	8
1957	20	3255	3253	0	2	4585	4576	0	9
	21	4547	4541	0	6	5205	5188	3	14
1956	21	4416	4411	1	4	4484	4456	2	26
	22	4836	4825	0	11	4176	4129	4	43
1955	22	4621	4603	5	13	3236	3193	5	38
	23	4542	4514	3	25	3037	2980	4	53
1954	23	3829	3808	1	20	2251	2182	7	62
	24	3829	3788	3	38	2032	1936	8	88
1953	24	2872	2822	4	46	1466	1371	3	92
TOT :		39358	39174	17	167	35267	34796	38	433
1953	25	2841	2754	6	81	1459	1315	11	133
1952	25	2122	2059	4	59	1054	942	7	105
	26	1957	1862	4	91	1010	865	7	138
1951	26	1391	1312	4	75	715	570	5	140
	27	1348	1222	6	120	692	548	4	140
1950	27	1043	917	7	119	552	405	8	139
	28	1051	900	6	145	552	379	9	164
1949	28	826	679	5	142	408	269	6	131
	29	830	657	7	166	468	305	9	154
1948	29	708	557	11	140	424	235	13	176
TOT :		14117	12919	60	1138	7334	5833	81	1420
1948	30	615	462	3	150	400	203	13	184
1947	30	495	355	3	137	328	153	7	168
	31	531	352	10	169	324	150	7	167
1946	31	430	285	10	135	270	121	9	140
	32	449	257	7	185	302	130	9	163
1945	32	284	174	4	106	199	72	7	120
	33	290	160	6	124	221	98	12	111
1944	33	258	144	7	107	197	70	14	113
	34	281	133	7	141	202	73	5	124
1943	34	209	104	5	100	169	51	11	107
TOT :		3842	2426	62	1354	2612	1121	94	1397

13. - MARIAGES D'APRES L'ANNEE DE NAISSANCE, L'AGE ET L'ETAT CIVIL ANTERIEUR DES CONJOINTS
(ANNEE 1978)

ANNEE DE NAISSANCE	AGE EN ANNEES REVOLUES	ETAT CIVIL ANTERIEUR DES EPOUX				ETAT CIVIL ANTERIEUR DES EPOUSES			
		ENSEMBLE	CELIBAT.	VEUFS	DIVORCES	ENSEMBLE	CELIBAT.	VEUVES	DIVORCEES
1943	35	228	109	13	106	186	58	10	118
1942	35	185	92	7	86	135	41	9	85
	36	196	85	4	107	132	50	9	73
1941	36	165	64	10	91	117	44	14	59
	37	180	72	12	96	104	36	2	66
1940	37	153	56	8	89	112	42	7	63
	38	205	87	10	108	125	35	12	78
1939	38	132	55	9	68	120	29	11	80
	39	170	59	9	102	144	27	11	106
1938	39	157	59	7	91	108	29	9	70
	TOT :	1771	738	89	944	1283	391	94	798
1938	40	170	67	16	87	133	36	20	77
1937	40	130	40	4	86	100	20	5	75
	41	151	54	8	89	130	32	15	83
1936	41	123	37	7	79	108	30	7	71
	42	126	49	9	68	104	21	7	76
1935	42	120	42	11	67	91	21	3	67
	43	117	28	10	79	91	21	11	59
1934	43	91	34	5	52	71	19	8	44
	44	108	32	15	61	110	23	14	73
1933	44	88	23	8	57	74	23	9	42
	TOT :	1224	406	93	725	1012	246	99	667
1933	45	105	26	17	62	94	25	6	63
1932	45	87	19	8	60	64	16	6	42
	46	87	18	14	55	74	15	9	50
1931	46	103	24	16	63	90	20	8	62
	47	98	18	20	60	82	20	13	49
1930	47	80	21	16	43	83	18	9	56
	48	97	24	18	55	78	14	12	52
1929	48	76	16	18	42	58	14	11	33
	49	99	25	22	52	82	23	13	46
1928	49	68	13	16	39	55	11	8	36
	TOT :	900	204	165	531	760	176	95	489
1928	50	100	24	30	46	63	14	16	33
1927	50	72	14	18	40	63	19	11	33
	51	83	17	13	53	60	14	13	33
1926	51	82	23	15	44	43	7	9	27
	52	91	21	23	47	67	22	16	29
1925	52	66	10	13	43	51	12	13	26
	53	81	17	27	37	73	19	20	34
1924	53	79	15	22	42	56	9	14	33
	54	78	15	23	40	61	13	15	33
1923	54	61	17	16	28	58	14	12	32
	TOT :	793	173	200	420	595	143	139	313

13. - MARIAGES D'APRES L'ANNEE DE NAISSANCE, L'AGE ET L'ETAT CIVIL ANTERIEUR DES CONJOINTS
(ANNEE 1978)

ANNEE DE NAISSANCE	AGE EN ANNEES REVOLUES	ETAT CIVIL ANTERIEUR DES EPOUX				ETAT CIVIL ANTERIEUR DES EPOUSES			
		ENSEMBLE	CELIBAT.	VEUFS	DIVORCES	ENSEMBLE	CELIBAT.	VEUVES	DIVORCEES
1923	55	54	8	20	26	63	17	15	31
1922	55	75	14	22	39	45	8	12	25
	56	72	15	22	35	56	10	18	28
1921	56	61	10	18	33	41	11	11	19
	57	67	6	22	39	48	11	14	23
1920	57	48	4	21	23	37	3	9	25
	58	88	15	35	38	49	16	8	25
1919	58	48	2	22	24	33	12	9	12
	59	46	3	18	25	27	5	11	11
1918	59	39	4	19	16	23	3	5	15
TOT :		598	81	219	298	422	96	112	214
1918	60	31	5	12	14	19	6	4	9
1917	60	25	2	14	9	20	4	6	10
	61	30	1	13	16	16	7	4	5
1916	61	21	2	6	13	23	4	9	10
	62	31	2	14	15	18	6	8	4
1915	62	32	5	19	8	17	2	7	8
	63	30	4	16	10	18	3	9	6
1914	63	45	11	18	16	22	2	11	9
	64	50	3	25	22	20	4	7	9
1913	64	32	5	16	11	16	2	7	7
TOT :		327	40	153	134	189	40	72	77
1913	65	32	4	18	10	18	2	10	6
1912	65	33	3	16	14	23	2	11	10
	66	34	4	18	12	12	3	5	4
1911	66	27	4	11	12	6	1	4	1
	67	27	4	16	7	7	0	6	1
1910	67	24	2	15	7	11	3	7	1
	68	23	2	13	6	18	4	9	5
1909	68	11	1	3	7	12	4	6	2
	69	28	5	14	9	8	0	3	5
1908	69	22	1	14	7	7	0	3	4
TOT :		261	30	138	93	122	19	64	39
1908	70	24	2	17	5	5	0	3	2
1907	70	9	1	6	2	8	3	4	1
	71	23	1	15	6	8	1	2	5
1906	71	16	2	8	6	7	2	5	0
	72	12	1	8	3	5	0	2	3
1905	72	9	0	5	4	4	0	3	1
	73	15	1	8	6	6	0	3	3
1904	73	14	0	8	6	6	1	3	2
	74	14	2	12	0	0	0	0	0
1903	74	11	1	9	1	2	0	2	0
TOT :		147	11	97	39	51	7	27	17

13. - MARIAGES D'APRES L'ANNEE DE NAISSANCE, L'AGE ET L'ETAT CIVIL ANTERIEUR DES CONJOINTS
 (ANNEE 1978)

ANNEE DE NAISSANCE	AGE EN ANNEES REVOLUES	ETAT CIVIL ANTERIEUR DES EPOUX				ETAT CIVIL ANTERIEUR DES EPOUSES			
		ENSEMBLE	CELIBAT.	VEUFS	DIVORCES	ENSEMBLE	CELIBAT.	VEUVES	DIVORCEES
1903	75	8	0	5	3	2	0	2	0
1902	75	9	0	8	1	2	1	1	0
	76	9	1	6	2	3	0	2	1
1901	76	15	3	9	3	2	0	1	1
	77	7	0	6	1	4	1	2	1
1900	77	11	2	6	3	1	0	1	0
	78	2	0	0	2	2	0	2	0
1899	78	6	3	2	1	2	0	2	0
	79	5	1	4	0	0	0	0	0
1898	79	3	0	2	1	2	1	1	0
	TOT :	75	10	48	17	20	3	14	3
1898	80	7	2	5	0	0	0	0	0
1897	80	3	0	2	1	1	0	1	0
	81	3	0	3	0	1	0	1	0
1896	81	2	0	1	1	1	0	1	0
	82	0	0	0	0	3	1	2	0
1895	82	1	0	1	0	0	0	0	0
	83	2	0	2	0	1	0	1	0
1894	83	3	0	3	0	0	0	0	0
	84	4	0	4	0	1	0	1	0
1893	84	3	1	2	0	1	0	1	0
	TOT :	28	3	23	2	9	1	8	0
1893	85	1	0	1	0	0	0	0	0
1892	85	0	0	0	0	0	0	0	0
	86	0	0	0	0	1	1	0	0
1891	86	0	0	0	0	1	0	1	0
	87	1	1	0	0	0	0	0	0
1890	87	0	0	0	0	0	0	0	0
	88	1	0	1	0	0	0	0	0
1889	88	0	0	0	0	0	0	0	0
	89	0	0	0	0	0	0	0	0
1888	89	0	0	0	0	0	0	0	0
	TOT :	3	1	2	0	2	1	1	0
1888	90	0	0	0	0	0	0	0	0
1887	90	0	0	0	0	0	0	0	0
	91	0	0	0	0	0	0	0	0
1886	91	0	0	0	0	0	0	0	0
	92	1	0	1	0	0	0	0	0
1885	92	0	0	0	0	0	0	0	0
	93	0	0	0	0	0	0	0	0
1884	93	0	0	0	0	0	0	0	0
	94	0	0	0	0	0	0	0	0
1883	94	0	0	0	0	0	0	0	0
	TOT :	1	0	1	0	0	0	0	0

13. - MARIAGES D'APRES L'ANNEE DE NAISSANCE, L'AGE ET L'ETAT CIVIL ANTERIEUR DES CONJOINTS
(ANNEE 1978)

ANNEE DE NAISSANCE	AGE EN ANNEES REVOLUES	ETAT CIVIL ANTERIEUR DES EPOUX				ETAT CIVIL ANTERIEUR DES EPOUSES			
		ENSEMBLE	CELIBAT.	VEUFS	DIVORCES	ENSEMBLE	CELIBAT.	VEUVES	DIVORCEES
1883	95	0	0	0	0	0	0	0	0
1882	95	0	0	0	0	0	0	0	0
	96	0	0	0	0	0	0	0	0
1881	96	0	0	0	0	0	0	0	0
	97	0	0	0	0	0	0	0	0
1880	97	0	0	0	0	0	0	0	0
	98	0	0	0	0	0	0	0	0
1879	98	0	0	0	0	0	0	0	0
	99	0	0	0	0	0	0	0	0
1878	99	0	0	0	0	0	0	0	0
	TOT :	0	0	0	0	0	0	0	0
1878	100	0	0	0	0	0	0	0	0
1877	100	0	0	0	0	0	0	0	0
	101	0	0	0	0	0	0	0	0
1876	101	0	0	0	0	0	0	0	0
	102	0	0	0	0	0	0	0	0
1875	102	0	0	0	0	0	0	0	0
	103	0	0	0	0	0	0	0	0
1874	103	0	0	0	0	0	0	0	0
	104	0	0	0	0	0	0	0	0
TOTAL GENERAL :		67127	59898	1367	5862	67127	60316	940	5871

14. - MARIAGES D'APRES L'AGE RESPECTIF DES CONJOINTS, PAR PROVINCE ET REGION (ANNEE 1978)

AGE DE L'EPOUX	AGE DE L'EPOUSE												TOTAL HOMMES
	< 20 ANS	20 - < 21 ANS	21 - < 25 ANS	25 - < 30 ANS	30 - < 35 ANS	35 - < 40 ANS	40 - < 45 ANS	45 - < 50 ANS	50 - < 60 ANS	60 - < 70 ANS	70 - < 80 ANS	80 ANS ET +	
PROVINCE D'ANVERS													
MOINS DE 20 ANS	408	90	60	1	0	0	0	0	0	0	0	0	559
20 - < 21 ANS	509	228	212	12	5	0	0	0	0	0	0	0	966
21 - < 25 ANS	1667	1095	2703	252	18	6	6	0	2	0	0	0	5749
25 - < 30 ANS	275	218	1121	478	76	19	8	4	2	0	0	0	2201
30 - < 35 ANS	31	28	140	202	114	49	9	9	2	0	0	0	584
35 - < 40 ANS	9	3	38	71	74	61	28	8	4	0	0	0	296
40 - < 45 ANS	3	4	14	34	52	38	45	12	11	1	0	0	214
45 - < 50 ANS	2	1	7	14	22	15	40	34	11	5	0	0	151
50 - < 60 ANS	0	1	5	11	23	28	34	32	78	11	1	0	224
60 - < 70 ANS	0	0	0	2	4	4	2	12	37	24	1	0	86
70 - < 80 ANS	0	0	0	0	0	0	0	1	16	9	6	0	32
80 ANS ET PLUS	0	0	0	0	0	0	0	0	0	0	0	1	1
TOTAL FEMMES	2904	1668	4300	1077	388	220	172	112	163	50	8	1	11063
PROVINCE DE BRABANT													
MOINS DE 20 ANS	373	95	92	11	1	0	0	0	0	0	0	0	572
20 - < 21 ANS	460	200	246	23	3	0	0	0	0	0	0	0	932
21 - < 25 ANS	1454	1030	2939	411	51	12	2	1	1	0	0	0	5901
25 - < 30 ANS	340	231	1477	815	191	32	8	5	2	1	0	0	3102
30 - < 35 ANS	40	31	244	389	206	63	26	10	2	1	0	0	1012
35 - < 40 ANS	8	8	47	124	118	74	30	15	6	1	0	0	431
40 - < 45 ANS	2	2	17	55	82	65	45	30	6	0	0	0	304
45 - < 50 ANS	1	0	6	26	48	42	57	31	31	1	0	0	243
50 - < 60 ANS	2	0	9	15	43	43	67	77	113	16	1	0	386
60 - < 70 ANS	0	1	0	3	10	12	12	22	60	47	5	0	172
70 - < 80 ANS	0	0	1	0	1	0	2	7	24	26	10	3	74
80 ANS ET PLUS	0	0	0	0	0	1	1	1	2	2	7	1	15
TOTAL FEMMES	2680	1598	5078	1872	754	344	250	199	247	95	23	4	13144

14. - MARIAGES D'APRES L'AGE RESPECTIF DES CONJOINTS, PAR PROVINCE ET REGION (ANNEE 1978)

AGE DE L'EPOUX	AGE DE L'EPOUSE												TOTAL HOMMES
	< 20 ANS	20 - < 21 ANS	21 - < 25 ANS	25 - < 30 ANS	30 - < 35 ANS	35 - < 40 ANS	40 - < 45 ANS	45 - < 50 ANS	50 - < 60 ANS	60 - < 70 ANS	70 - < 80 ANS	80 ANS ET +	
PROVINCE DE HAINAUT													
MOINS DE 20 ANS	496	91	104	12	1	1	0	0	0	0	0	0	705
20 - < 21 ANS	516	171	230	26	0	0	0	0	0	0	0	0	943
21 - < 25 ANS	1388	686	1751	284	33	4	4	1	0	0	0	0	4151
25 - < 30 ANS	264	174	717	386	89	19	7	0	0	0	0	0	1656
30 - < 35 ANS	44	18	141	168	108	31	17	9	4	0	0	0	540
35 - < 40 ANS	7	6	31	61	55	32	19	5	4	0	0	0	220
40 - < 45 ANS	3	1	17	29	42	35	25	13	11	0	0	0	176
45 - < 50 ANS	0	0	6	10	20	23	23	24	25	1	0	0	132
50 - < 60 ANS	0	1	4	6	12	15	35	47	79	6	0	0	205
60 - < 70 ANS	0	1	0	1	1	1	4	7	34	20	5	1	75
70 - < 80 ANS	0	0	0	0	0	2	1	4	5	10	6	0	28
80 ANS ET PLUS	0	0	0	0	0	0	0	0	0	2	1	2	5
TOTAL FEMMES	2718	1149	3001	983	361	163	135	110	162	39	12	3	8836
PROVINCE DE LIEGE													
MOINS DE 20 ANS	230	40	56	4	2	0	0	0	0	0	0	0	332
20 - < 21 ANS	270	84	128	9	3	0	0	0	0	0	0	0	494
21 - < 25 ANS	852	462	1430	207	33	5	1	1	0	0	0	0	2991
25 - < 30 ANS	220	159	744	391	71	19	9	2	0	0	0	0	1615
30 - < 35 ANS	26	23	129	164	85	19	16	2	2	0	0	0	466
35 - < 40 ANS	6	7	30	68	51	34	16	8	2	0	0	0	222
40 - < 45 ANS	3	1	7	30	28	44	16	13	7	0	0	0	149
45 - < 50 ANS	1	0	6	14	24	17	19	23	14	1	0	0	119
50 - < 60 ANS	1	0	1	5	13	13	30	39	66	7	0	0	175
60 - < 70 ANS	0	1	0	2	1	1	8	11	31	22	3	0	80
70 - < 80 ANS	0	0	0	0	0	0	1	3	10	9	6	1	30
80 ANS ET PLUS	0	0	0	0	0	0	1	0	1	0	0	0	2
TOTAL FEMMES	1609	777	2531	894	311	152	117	102	133	39	9	1	6675

14. - MARIAGES D'APRES L'AGE RESPECTIF DES CONJOINTS, PAR PROVINCE ET REGION (ANNEE 1978)

AGE DE L'EPOUX	AGE DE L'EPOUSE												TOTAL HOMMES
	< 20 ANS	20 - < 21 ANS	21 - < 25 ANS	25 - < 30 ANS	30 - < 35 ANS	35 - < 40 ANS	40 - < 45 ANS	45 - < 50 ANS	50 - < 60 ANS	60 - < 70 ANS	70 - < 80 ANS	80 ANS ET +	
PROVINCE DE LIMBOURG													
MOINS DE 20 ANS	234	36	49	4	0	0	0	0	0	0	0	0	323
20 - < 21 ANS	306	134	133	9	0	0	0	0	0	0	0	0	582
21 - < 25 ANS	929	575	1521	139	4	3	3	0	0	0	0	0	3174
25 - < 30 ANS	159	117	576	218	33	8	2	0	0	0	0	0	1113
30 - < 35 ANS	19	8	59	77	31	11	3	0	1	0	0	0	209
35 - < 40 ANS	3	0	16	23	16	11	5	2	1	3	0	0	77
40 - < 45 ANS	0	1	4	9	13	8	20	8	0	0	0	0	63
45 - < 50 ANS	0	0	3	3	4	5	6	9	2	0	0	0	32
50 - < 60 ANS	0	0	0	4	4	4	8	7	12	0	0	0	39
60 - < 70 ANS	0	0	1	0	0	0	1	2	9	2	1	0	16
70 - < 80 ANS	0	0	0	0	0	0	0	0	1	0	0	0	1
80 ANS ET PLUS	0	0	0	0	0	0	0	0	0	1	0	0	1
TOTAL FEMMES	1650	871	2362	486	105	50	48	28	26	3	1	0	5630
PROVINCE DE LUXEMBOURG													
MOINS DE 20 ANS	43	9	15	1	0	0	0	0	0	0	0	0	68
20 - < 21 ANS	57	20	28	4	0	0	0	0	0	0	0	0	109
21 - < 25 ANS	262	182	378	50	5	1	0	1	0	0	0	0	879
25 - < 30 ANS	82	62	202	87	9	3	3	0	0	0	0	0	448
30 - < 35 ANS	7	4	24	23	17	5	0	2	3	0	0	0	85
35 - < 40 ANS	0	0	9	11	5	4	3	0	2	0	0	0	34
40 - < 45 ANS	0	0	1	7	3	5	2	1	1	0	0	0	20
45 - < 50 ANS	0	0	1	3	3	4	2	1	1	0	0	0	15
50 - < 60 ANS	0	0	1	3	5	3	4	7	13	1	0	1	38
60 - < 70 ANS	0	0	0	0	0	0	2	0	6	2	1	0	11
70 - < 80 ANS	0	0	0	0	0	0	1	0	2	1	0	0	4
80 ANS ET PLUS	0	0	0	0	0	0	0	0	0	0	0	0	0
TOTAL FEMMES	451	277	659	189	47	25	17	12	28	4	1	1	1711

14. - MARIAGES D'APRES L'AGE RESPECTIF DES CONJOINTS, PAR PROVINCE ET REGION (ANNEE 1978)

AGE DE L'EPOUX	AGE DE L'EPOUSE												TOTAL HOMMES
	< 20 ANS	20 - < 21 ANS	21 - < 25 ANS	25 - < 30 ANS	30 - < 35 ANS	35 - < 40 ANS	40 - < 45 ANS	45 - < 50 ANS	50 - < 60 ANS	60 - < 70 ANS	70 - < 80 ANS	80 ANS ET +	
PROVINCE DE NAMUR													
MOINS DE 20 ANS	142	15	29	7	0	0	0	0	0	0	0	0	193
20 - < 21 ANS	133	54	70	4	0	1	0	0	0	0	0	0	262
21 - < 25 ANS	464	238	614	80	8	1	0	1	0	0	0	0	1406
25 - < 30 ANS	94	58	288	140	31	6	2	1	0	0	0	0	620
30 - < 35 ANS	13	7	43	61	27	6	8	1	0	0	0	0	166
35 - < 40 ANS	0	0	11	13	28	11	11	5	0	0	1	0	80
40 - < 45 ANS	2	0	8	7	8	6	13	3	2	0	0	0	49
45 - < 50 ANS	0	0	2	4	4	1	6	8	5	0	0	0	30
50 - < 60 ANS	0	0	1	4	3	9	11	10	23	3	1	0	65
60 - < 70 ANS	0	0	0	1	0	3	2	4	17	6	1	0	34
70 - < 80 ANS	0	0	0	0	1	1	0	0	4	4	1	0	11
80 ANS ET PLUS	0	0	0	0	0	0	0	0	0	0	1	0	1
TOTAL FEMMES	848	372	1066	321	110	45	53	33	51	13	5	0	2917
PROVINCE DE FLANDRE ORIENTALE													
MOINS DE 20 ANS	326	79	65	7	0	0	0	0	0	0	0	0	477
20 - < 21 ANS	418	180	188	13	3	1	0	0	0	0	0	0	803
21 - < 25 ANS	1380	942	2378	201	28	4	2	1	1	0	0	0	4937
25 - < 30 ANS	243	185	912	382	82	14	4	2	1	0	0	0	1825
30 - < 35 ANS	27	24	110	120	94	26	13	6	1	1	0	0	422
35 - < 40 ANS	5	2	34	56	63	37	29	10	6	0	0	0	242
40 - < 45 ANS	4	2	7	15	36	29	25	20	4	0	0	0	142
45 - < 50 ANS	1	0	6	9	14	15	26	17	15	0	0	0	103
50 - < 60 ANS	0	0	0	9	11	15	30	24	54	4	0	0	147
60 - < 70 ANS	0	0	0	0	2	1	4	7	31	26	2	0	73
70 - < 80 ANS	0	0	0	1	0	1	2	2	5	10	2	1	24
80 ANS ET PLUS	0	0	0	0	0	0	0	0	1	0	2	0	3
TOTAL FEMMES	2404	1414	3700	813	333	143	135	89	119	41	6	1	9198

14. - MARIAGES D'APRES L'AGE RESPECTIF DES CONJOINTS, PAR PROVINCE ET REGION (ANNEE 1978)

AGE DE L'EPOUX	AGE DE L'EPOUSE												TOTAL HOMMES
	< 20 ANS	20 - < 21 ANS	21 - < 25 ANS	25 - < 30 ANS	30 - < 35 ANS	35 - < 40 ANS	40 - < 45 ANS	45 - < 50 ANS	50 - < 60 ANS	60 - < 70 ANS	70 - < 80 ANS	80 ANS ET +	
PROVINCE DE FLANDRE OCCIDENTALE													
MOINS DE 20 ANS	313	74	62	3	0	1	0	0	0	0	0	0	453
20 - < 21 ANS	424	171	168	11	0	1	0	0	0	0	0	0	775
21 - < 25 ANS	1230	843	2021	191	14	4	1	0	0	0	0	0	4304
25 - < 30 ANS	193	150	811	318	54	5	5	1	0	0	0	0	1537
30 - < 35 ANS	17	15	101	108	66	32	14	4	1	0	0	0	358
35 - < 40 ANS	6	0	17	43	40	42	10	8	3	0	0	0	169
40 - < 45 ANS	0	0	7	14	19	23	24	14	6	0	0	0	107
45 - < 50 ANS	2	0	2	7	5	14	11	18	15	0	1	0	75
50 - < 60 ANS	0	1	1	4	5	17	17	24	38	5	0	0	112
60 - < 70 ANS	0	0	0	0	0	1	3	6	18	12	1	0	41
70 - < 80 ANS	0	0	0	0	0	0	0	0	6	9	3	0	18
80 ANS ET PLUS	0	0	0	0	0	1	0	0	1	1	1	0	4
TOTAL FEMMES	2185	1254	3190	699	203	141	85	75	88	27	6	0	7953

REGION BRUXELLOISE

MOINS DE 20 ANS	157	38	44	9	1	0	0	0	0	0	0	0	249
20 - < 21 ANS	146	61	96	10	3	0	0	0	0	0	0	0	316
21 - < 25 ANS	514	321	1042	213	31	10	2	1	1	0	0	0	2135
25 - < 30 ANS	165	84	665	458	112	19	7	4	2	0	0	0	1516
30 - < 35 ANS	22	22	142	217	132	36	13	8	1	1	0	0	594
35 - < 40 ANS	7	5	29	76	72	51	14	10	6	1	0	0	271
40 - < 45 ANS	2	1	11	34	47	38	33	19	4	0	0	0	189
45 - < 50 ANS	0	0	5	13	30	20	41	20	18	1	0	0	148
50 - < 60 ANS	1	0	8	11	29	27	41	47	68	13	1	0	246
60 - < 70 ANS	0	0	0	3	7	11	11	17	42	30	4	0	125
70 - < 80 ANS	0	0	1	0	1	0	1	6	17	20	9	2	57
80 ANS ET PLUS	0	0	0	0	0	1	1	0	2	2	6	1	13
TOTAL FEMMES	1014	532	2043	1044	465	213	164	132	161	68	20	3	5859

14. - MARIAGES D'APRES L'AGE RESPECTIF DES CONJOINTS, PAR PROVINCE ET REGION (ANNEE 1978)

AGE DE L'EPOUX	AGE DE L'EPOUSE												TOTAL HOMMES
	< 20 ANS	20 - < 21 ANS	21 - < 25 ANS	25 - < 30 ANS	30 - < 35 ANS	35 - < 40 ANS	40 - < 45 ANS	45 - < 50 ANS	50 - < 60 ANS	60 - < 70 ANS	70 - < 80 ANS	80 ANS ET +	
REGION FLAMANDE													
MOINS DE 20 ANS	1448	320	276	16	0	1	0	0	0	0	0	0	2061
20 - < 21 ANS	1897	831	818	54	8	2	0	0	0	0	0	0	3610
21 - < 25 ANS	5938	4030	10178	925	79	18	12	1	3	0	0	0	21184
25 - < 30 ANS	1006	772	4058	1664	296	56	20	8	3	1	0	0	7884
30 - < 35 ANS	110	83	484	630	356	140	47	19	5	1	0	0	1875
35 - < 40 ANS	24	7	119	227	224	169	82	33	14	0	0	0	899
40 - < 45 ANS	7	7	33	88	141	116	122	63	23	1	0	0	601
45 - < 50 ANS	6	1	19	43	52	65	92	87	52	5	1	0	423
50 - < 60 ANS	1	2	6	30	53	74	109	105	214	21	1	0	616
60 - < 70 ANS	0	0	1	2	7	7	11	30	108	78	5	0	249
70 - < 80 ANS	0	0	0	1	0	1	3	4	35	31	12	1	88
80 ANS ET PLUS	0	0	0	0	0	1	0	1	2	2	4	1	11
TOTAL FEMMES	10437	6053	15992	3680	1216	650	498	351	459	140	23	2	39501
REGION WALLONNE													
MOINS DE 20 ANS	960	171	212	25	3	1	0	0	0	0	0	0	1372
20 - < 21 ANS	1050	350	489	47	3	1	0	0	0	0	0	0	1940
21 - < 25 ANS	3174	1702	4515	677	84	12	5	4	0	0	0	0	10173
25 - < 30 ANS	699	498	2125	1093	228	50	21	3	0	0	0	0	4717
30 - < 35 ANS	92	53	365	465	260	66	46	16	10	0	0	0	1373
35 - < 40 ANS	13	14	85	167	154	86	55	18	8	0	1	0	601
40 - < 45 ANS	8	3	38	78	95	99	60	32	21	0	0	0	434
45 - < 50 ANS	1	0	15	34	62	51	57	58	49	2	0	0	329
50 - < 60 ANS	1	1	8	20	37	46	86	115	194	19	1	1	529
60 - < 70 ANS	0	3	0	4	4	5	16	24	93	53	11	1	214
70 - < 80 ANS	0	0	0	0	1	3	3	7	21	27	13	2	77
80 ANS ET PLUS	0	0	0	0	0	0	1	0	1	2	2	2	8
TOTAL FEMMES	5998	2795	7852	2610	931	420	350	277	397	103	28	6	21767

15.- MARIAGES PAR MOIS, PROVINCE ET REGION (ANNEE 1978)

Provinces	Janvier	Février	Mars	Avril	Mai	Juin	Juillet	Août	Septem- bre	Octobre	Novem- bre	Décem- bre	Total
Anvers	430	470	776	975	1 376	1 324	1 267	1 186	1 375	787	453	644	11 063
Brabant	599	578	1 048	1 236	1 319	1 674	1 552	1 275	1 561	920	552	830	13 144
Hainaut	410	393	648	750	613	1 160	1 404	870	893	583	411	701	8 836
Liège	302	360	422	595	487	899	892	721	729	451	273	544	6 675
Limbourg	196	244	403	479	629	820	826	577	534	354	219	349	5 630
Luxembourg	65	68	90	138	151	164	323	226	194	128	72	92	1 711
Namur	123	101	232	237	218	374	502	310	298	193	115	214	2 917
Flandre orientale	356	460	791	874	973	1 127	1 042	1 096	900	670	419	490	9 198
Flandre occidentale	324	478	674	761	858	992	901	667	893	588	391	426	7 953
<i>Le Royaume</i>	<i>2 805</i>	<i>3 152</i>	<i>5 084</i>	<i>6 045</i>	<i>6 624</i>	<i>8 534</i>	<i>8 709</i>	<i>6 928</i>	<i>7 377</i>	<i>4 674</i>	<i>2 905</i>	<i>4 290</i>	<i>67 127</i>
Région bruxel- loise	304	274	461	573	590	754	589	460	703	443	280	428	5 859
Région flamande	1 532	1 882	3 120	3 611	4 437	4 986	4 749	4 174	4 357	2 767	1 685	2 201	39 501
Région wallonne	969	996	1 503	1 861	1 597	2 794	3 371	2 294	2 317	1 464	940	1 661	21 767

16.- MARIAGES PAR MOIS (Années 1968 à 1978)

Chiffres absolus

Années	Janvier	Février	Mars	Avril	Mai	Juin	Juillet	Août	Septem- bre	Octobre	Novem- bre	Décem- bre	Total
1969	2 610	3 088	5 290	6 255	7 381	6 154	12 588	8 576	6 270	5 327	3 699	5 092	72 330
1970	2 889	3 279	5 010	6 943	6 401	6 172	13 058	7 846	6 749	5 742	3 791	5 381	73 261
1971	2 930	3 336	4 824	7 099	7 225	6 495	13 639	7 347	6 783	5 618	3 488	4 860	73 644
1972	2 965	3 257	5 501	6 517	7 043	7 231	12 495	7 562	7 611	5 166	3 509	5 495	74 352
1973	2 812	3 330	5 538	6 787	6 800	8 408	10 420	8 090	7 278	5 420	3 446	5 335	73 664
1974	2 807	3 507	5 308	6 661	7 639	8 073	10 524	8 632	6 793	5 204	3 549	4 870	73 567
1975	2 933	3 395	5 177	6 643	7 463	7 498	10 243	8 221	6 564	5 138	3 600	4 861	71 736
1976	3 110	3 546	4 501	6 749	6 953	7 532	10 611	7 624	6 799	5 405	3 448	4 864	71 142
1977	2 732	3 268	4 841	6 671	7 006	7 472	10 661	7 127	6 992	5 031	3 048	4 224	69 073
1978	2 805	3 152	5 084	6 045	6 624	8 534	8 709	6 928	7 377	4 674	2 905	4 290	67 127

Nombre proportionnels

1969	3,61	4,27	7,31	8,65	10,20	8,51	17,40	11,86	8,67	7,37	5,11	7,04	100,00
1970	3,94	4,48	6,84	9,48	8,74	8,42	17,82	10,71	9,21	7,84	5,17	7,35	100,00
1971	3,98	4,53	6,55	9,64	9,81	8,82	18,52	9,97	9,21	7,63	4,74	6,60	100,00
1972	3,99	4,38	7,40	8,77	9,47	9,72	16,80	10,17	10,24	6,95	4,72	7,39	100,00
1973	3,82	4,52	7,52	9,21	9,23	11,41	14,15	10,98	9,88	7,36	4,68	7,24	100,00
1974	3,82	4,77	7,22	9,05	10,38	10,97	14,31	11,73	9,23	7,07	4,83	6,62	100,00
1975	4,09	4,73	7,22	9,26	10,40	10,45	14,28	11,46	9,15	7,16	5,02	6,78	100,00
1976	4,37	4,98	6,32	9,49	9,77	10,59	14,92	10,72	9,56	7,60	4,85	6,83	100,00
1977	3,96	4,73	7,01	9,66	10,14	10,82	15,43	10,32	10,12	7,28	4,41	6,12	100,00
1978	4,18	4,69	7,57	9,00	9,89	12,71	12,97	10,32	10,99	6,96	4,33	6,39	100,00

17. - MARIAGES D'APRES LA NATIONALITE RESPECTIVE DES CONJOINTS (ANNEE 1978)

C P O A D Y E S	PAYS DE NATIONALITE DU MARI	PAYS DE NATIONALITE DE LA FEMME														
		01	06	07	08	09	10	14	15	16	17	18	19	20	24	25
01	BELGIQUE	57989	327	59	691	248	32	663	30	7	146	30	55	4	4	1
06	PAYS-BAS	507	64	1	4	10	0	3	1	0	3	0	0	0	1	0
07	ROYAUME-UNI (GB + IR. NORD)	111	5	20	3	2	1	0	0	0	0	0	1	1	1	0
08	FRANCE	788	3	2	90	3	1	28	0	1	1	1	3	0	1	0
09	ALLEMAGNE	162	2	2	6	18	1	3	1	0	1	0	1	0	0	0
10	GRAND-DUCHE DE LUXEMBOURG	27	1	1	0	0	5	2	0	0	0	0	0	0	0	0
14	ITALIE	1270	16	5	52	16	2	1050	3	0	70	8	15	0	0	1
15	SUISSE	21	0	0	1	0	0	2	1	0	0	0	0	0	0	0
16	AUTRICHE	15	0	0	0	0	0	0	0	0	0	0	0	0	0	0
17	ESPAGNE	174	1	0	7	1	0	25	1	0	167	3	3	0	0	0
18	PORTUGAL	54	1	0	1	1	0	4	0	0	6	19	0	0	0	0
19	GRECE	67	1	0	4	0	0	11	0	0	6	0	73	0	0	0
20	TURQUIE	42	2	1	1	0	0	3	0	0	2	0	0	1	0	0
24	IRLANDE (REP.)	4	0	0	0	0	0	0	0	0	0	0	0	0	1	0
25	DANEMARK	1	0	1	0	0	0	0	0	0	1	0	0	0	0	0
26	NORVEGE	3	0	0	0	0	0	0	0	0	0	0	0	0	0	0
27	SUEDE	6	0	0	0	0	0	0	0	0	0	0	0	0	0	0
29	POLOGNE	40	0	0	0	0	0	5	1	0	0	0	0	0	0	0
39	HONGRIE	8	0	0	0	0	0	0	0	0	0	0	0	0	0	0
47	TCHECOSLOVAQUIE	0	0	0	0	0	0	0	0	0	0	0	0	0	0	0
48	YUGOSLAVIE	40	0	1	1	0	0	4	0	0	1	0	0	2	0	1
49	U.R.S.S.	2	0	0	0	0	0	0	0	0	0	0	0	0	0	0
A.	AUTRES PAYS D'EUROPE	6	0	0	0	0	0	1	0	0	0	0	0	0	0	0
57	MAROC	167	5	0	27	1	0	7	0	0	4	0	2	0	0	0
58	ALGERIE	74	1	0	5	0	0	0	0	0	0	0	0	0	0	0
59	TUNISIE	100	0	3	6	0	0	5	0	0	2	1	1	0	0	0
60	EGYPTE	3	0	0	0	0	0	0	0	0	0	0	0	0	0	0
65	ZAIRE	29	1	0	1	1	0	0	0	0	0	1	0	0	0	0
66	RWANDA OU BURUNDI	1	0	0	0	0	0	0	0	0	0	0	0	0	0	0
B.	AUTRES PAYS D'AFRIQUE	36	1	1	4	0	0	1	0	0	0	0	0	0	1	0
69	ETATS-UNIS D'AMERIQUE	49	1	7	2	3	0	1	0	0	0	0	0	0	0	0
70	CANADA	16	0	3	0	0	0	2	0	0	0	0	0	0	0	0
C.	AUTRES PAYS D'AMERIQUE	19	0	2	1	0	0	0	0	0	0	0	0	0	0	0
D.	ASIE	102	3	4	6	1	1	3	0	0	2	0	0	0	2	0
E.	OCEANIE	4	0	0	0	0	0	0	0	0	0	0	0	0	0	0
99	APATRIDES ET INCONNUS	93	0	1	4	0	0	6	1	0	2	0	1	0	1	0
	TOTAL GENERAL :	62030	435	114	917	305	43	1829	39	8	414	63	155	8	12	3

PAYS DE NATIONALITE DE LA FEMME (SUITE)

26	27	29	39	47	48	49	A.	57	58	59	60	65	66	B.	69	70	C.	D.	E.	99	TOT. GEN.
4	4	65	6	1	27	4	7	34	19	8	1	19	7	45	23	8	34	45	3	54	60704
0	0	0	1	0	1	0	0	0	0	0	0	0	0	1	0	0	0	0	0	1	598
0	0	1	0	0	0	0	0	0	0	0	0	0	0	0	1	2	0	3	0	0	152
0	1	3	0	0	0	0	0	11	3	0	0	0	1	4	0	0	2	3	0	1	951
0	1	2	0	0	0	0	0	0	0	0	0	0	0	0	0	1	1	1	0	0	203
0	0	0	0	0	0	0	0	0	0	0	0	0	0	0	0	0	0	0	0	0	36
0	0	4	0	0	3	0	0	3	0	0	0	0	0	2	2	0	1	1	0	7	2531
0	0	0	0	0	0	0	0	0	0	0	0	0	0	0	0	0	0	0	0	0	25
0	0	0	0	0	0	0	0	0	0	0	0	0	0	0	0	0	0	0	0	0	15
1	0	2	0	0	0	0	0	1	0	0	0	0	0	0	0	0	2	2	0	1	391
0	0	0	0	0	0	0	0	0	0	0	0	0	0	1	0	0	0	0	0	0	87
0	1	1	0	0	0	0	0	0	0	0	0	0	0	0	0	0	0	0	0	1	165
0	0	0	0	0	1	0	0	1	0	0	0	0	0	0	0	0	0	1	0	1	56
0	0	0	0	0	0	0	0	0	0	0	0	0	0	0	0	0	0	0	0	0	5
0	0	0	0	0	0	0	0	0	0	0	0	0	0	0	0	0	0	0	0	0	3
0	0	0	0	0	0	0	0	0	0	0	0	0	0	0	0	0	0	0	0	0	3
0	0	0	0	0	0	0	0	0	0	0	0	0	0	0	0	0	0	0	0	0	6
0	0	8	0	0	0	0	0	0	0	0	0	0	0	0	0	0	0	0	0	0	54
0	0	0	0	0	0	0	0	0	0	0	0	0	0	0	0	0	0	0	0	1	9
0	0	1	0	0	0	0	0	0	0	0	0	0	0	0	0	0	0	0	0	0	1
0	0	1	0	0	9	0	0	0	0	0	0	0	0	0	0	0	0	0	0	8	68
0	0	0	0	0	0	0	0	0	0	0	0	0	0	0	0	0	0	0	0	0	2
0	0	0	0	0	1	0	0	0	0	0	0	0	0	0	0	0	0	0	0	1	9
0	1	0	0	0	0	0	0	61	4	2	0	0	0	0	1	0	0	0	0	1	283
0	0	0	0	0	0	0	0	3	13	0	0	0	0	0	0	0	0	0	0	0	96
0	0	0	0	0	0	0	0	6	1	2	0	0	0	0	0	0	0	1	0	1	129
0	0	0	0	0	0	0	0	1	0	0	0	0	0	0	0	0	0	0	0	0	4
0	0	0	0	0	0	0	0	1	0	0	0	3	0	1	0	0	0	0	0	0	38
0	0	0	0	0	0	0	0	0	0	0	0	0	1	0	0	0	0	0	0	0	2
0	0	1	0	0	0	0	0	0	0	0	0	1	0	11	0	0	1	0	0	0	58
0	0	0	0	0	0	0	0	0	0	0	0	0	0	0	27	1	0	0	0	0	91
0	0	1	0	0	0	1	0	0	0	0	0	0	0	0	0	1	0	0	0	0	24
0	0	0	0	0	1	0	0	0	0	0	0	0	0	0	0	0	8	0	0	1	32
0	0	0	0	0	0	0	0	2	0	0	0	0	0	0	0	0	0	21	0	2	149
0	0	0	0	0	0	0	0	1	0	0	0	0	0	0	0	1	0	0	0	0	6
0	0	6	0	0	9	0	1	0	0	0	0	0	0	1	0	0	0	3	0	12	141
5	8	96	7	1	52	5	8	125	40	12	1	23	9	66	54	14	49	81	3	93	67127

18. MARIAGES D'APRES LA NATIONALITE, L'AGE ET L'ETAT CIVIL ANTERIEUR DES CONJOINTS (ANNEE 1978)

PAYS DE NATIONALITE DE L'EPOUX AVANT LE MARIAGE	GROUPES D'AGES											TOTAL DES MARIAGES	ETAT CIVIL ANTERIEUR		
	< 20 ANS	20 - < 25 ANS	21 - < 25 ANS	25 - < 30 ANS	30 - < 35 ANS	35 - < 40 ANS	40 - < 45 ANS	45 - < 50 ANS	50 - < 60 ANS	60 - < 70 ANS	70 ANS ET +		CELI- BA- TAIRES	VEUFS	DIVOR- CES
A. EPOUX															
BELGIQUE	3303	5369	30789	12449	3329	1532	1072	815	1259	548	239	60704	54133	1281	5290
PAYS-BAS	25	50	239	152	44	28	12	18	14	12	4	598	518	16	64
ROYAUME-UNI (GB + IRL. NORD)	2	3	29	59	28	15	8	2	4	1	1	152	118	2	32
FRANCE	62	73	398	212	88	42	37	13	18	5	3	951	791	17	143
ALLEMAGNE	9	11	59	52	23	23	10	2	11	1	2	203	160	3	40
GRAND-DUCHE DE LUXEMBOURG	4	3	14	12	0	0	2	1	0	0	0	36	34	0	2
ITALIE	184	246	1233	567	136	42	35	23	49	14	2	2531	2380	32	119
SUISSE	0	2	9	4	4	3	2	0	1	0	0	25	20	0	5
AUTRICHE	2	0	3	6	1	3	0	0	0	0	0	15	13	0	2
ESPAGNE	22	44	224	60	19	5	5	6	4	2	0	391	380	2	9
PORTUGAL	7	7	44	17	2	4	4	1	1	0	0	87	79	0	8
GRECE	19	10	78	44	5	4	1	2	2	0	0	165	154	0	11
TURQUIE	3	5	19	19	4	3	2	0	1	0	0	56	49	3	4
IRLANDE (REP.)	0	0	1	2	1	0	1	0	0	0	0	5	4	0	1
DANEMARK	0	0	2	0	1	0	0	0	0	0	0	3	3	0	0
NORVEGE	0	0	0	1	1	1	0	0	0	0	0	3	1	0	2
SUEDE	0	0	1	2	1	2	0	0	0	0	0	6	5	0	1
POLOGNE	1	3	18	8	8	2	2	3	7	1	1	54	42	1	11
HONGRIE	1	1	4	0	1	1	1	0	0	0	0	9	6	0	3
TCHECOSLOVAQUIE	0	0	0	0	0	0	0	0	1	0	0	1	0	1	0
YUGOSLAVIE	7	7	21	18	7	2	3	3	0	0	0	68	53	1	14
U.R.S.S.	0	0	1	0	0	0	0	0	1	0	0	2	2	0	0
AUTRES PAYS D'EUROPE	0	1	0	4	1	1	1	1	0	0	0	9	7	0	2
MAROC	9	8	116	114	21	13	0	0	1	1	0	283	266	2	15
ALGERIE	2	1	28	42	11	3	7	2	0	0	0	96	88	0	8
TUNISIE	3	4	46	55	15	3	3	0	0	0	0	129	119	2	8
EGYPTE	0	0	1	3	0	0	0	0	0	0	0	4	4	0	0
ZAIRE	0	0	10	16	6	4	1	0	1	0	0	38	34	1	3
RWANDA OU BURUNDI	0	0	0	2	0	0	0	0	0	0	0	2	2	0	0
AUTRES PAYS D'AFRIQUE	3	1	10	24	13	4	1	1	1	0	0	58	57	0	1
ETATS-UNIS D'AMERIQUE	3	8	22	22	17	9	5	3	2	0	0	91	61	0	30
CANADA	0	2	3	4	6	5	2	1	1	0	0	24	16	1	7
AUTRES PAYS D'AMERIQUE	0	1	8	13	8	2	0	0	0	0	0	32	31	0	1
ASIE	2	1	30	75	26	10	3	1	1	0	0	149	142	1	6
OCEANIE	0	0	2	3	0	1	0	0	0	0	0	6	5	0	1
APATRIDES ET INCONNUS	9	5	30	56	15	4	4	2	11	3	2	141	121	1	19
TOTAL GENERAL :	3682	5866	33492	14117	3842	1771	1224	900	1391	588	254	67127	59898	1367	5862

18. MARIAGES D'APRES LA NATIONALITE, L'AGE ET L'ETAT CIVIL ANTERIEUR DES CONJOINTS (ANNEE 1978)

PAYS DE NATIONALITE DE L'EPOUSE AVANT LE MARIAGE	GROUPES D'AGES											TOTAL DES MARI- GES	ETAT CIVIL ANTERIEUR		
	< 20	20 -	21 -	25 -	30 -	35 -	40 -	45 -	50 -	60 -	70		CELLI- BA- TAIRES	VEUVES	DIVOR- CEES
	ANS	< 21 ANS	< 25 ANS	< 30 ANS	< 35 ANS	< 40 ANS	< 45 ANS	< 50 ANS	< 60 ANS	< 70 ANS	ET +				
B. EPOUSE															
BELGIQUE	15918	8817	24326	6588	2315	1138	926	700	935	288	79	62030	55752	867	5411
PAYS-BAS	108	61	127	59	29	17	12	7	12	1	2	435	381	8	46
ROYAUME-UNI (GB + IRL. NORD)	13	11	35	33	10	5	2	1	4	0	0	114	98	3	13
FRANCE	247	87	231	141	85	56	26	12	25	7	0	917	720	22	175
ALLEMAGNE	101	32	71	45	15	17	10	6	5	3	0	305	256	6	43
GRAND-DUCHE DE LUXEMBOURG	15	5	9	7	1	2	2	1	1	0	0	43	39	1	3
ITALIE	654	227	653	195	44	8	14	16	14	4	0	1829	1763	11	55
SUISSE	9	6	13	5	4	0	0	1	1	0	0	39	35	0	4
AUTRICHE	2	0	3	1	2	0	0	0	0	0	0	8	6	0	2
ESPAGNE	129	58	155	46	10	4	4	1	4	3	0	414	404	7	3
PORTUGAL	15	7	20	11	3	3	1	2	1	0	0	63	58	1	4
GRECE	79	16	41	8	3	2	2	2	2	0	0	155	147	2	6
TURQUIE	1	0	5	0	2	0	0	0	0	0	0	8	8	0	0
IRLANDE (REP.)	3	0	4	2	0	2	1	0	0	0	0	12	12	0	0
DANEMARK	2	0	0	0	1	0	0	0	0	0	0	3	2	0	1
NORVEGE	3	0	1	0	1	0	0	0	0	0	0	5	5	0	0
SUEDE	1	2	1	2	2	0	0	0	0	0	0	8	6	0	2
POLOGNE	19	8	22	23	7	4	2	2	7	2	0	96	74	5	17
HONGRIE	2	0	1	0	3	1	0	0	0	0	0	7	6	1	0
TCHECOSLOVAQUIE	0	1	0	0	0	0	0	0	0	0	0	1	1	0	0
YUGOSLAVIE	11	7	12	5	11	2	1	1	1	1	0	52	40	1	11
U.R.S.S.	1	1	0	2	0	0	0	0	1	0	0	5	3	0	2
AUTRES PAYS D'EUROPE	1	0	3	1	2	0	0	1	0	0	0	8	5	0	3
MAROC	45	6	28	32	10	3	1	0	0	0	0	125	95	0	30
ALGERIE	12	4	12	10	2	0	0	0	0	0	0	40	33	0	7
TUNISIE	0	0	3	5	3	1	0	0	0	0	0	12	10	0	2
EGYPTE	0	0	0	0	1	0	0	0	0	0	0	1	1	0	0
ZAIRE	1	0	12	6	2	2	0	0	0	0	0	23	23	0	0
RWANDA OU BURUNDI	3	1	3	1	0	1	0	0	0	0	0	9	9	0	0
AUTRES PAYS D'AFRIQUE	7	2	20	20	8	3	3	2	1	0	0	66	59	3	4
ETATS-UNIS D'AMERIQUE	7	3	24	11	2	3	1	2	0	1	0	54	42	0	12
CANADA	2	1	2	3	2	2	0	0	1	1	0	14	9	1	4
AUTRES PAYS D'AMERIQUE	2	0	12	19	10	3	0	2	1	0	0	49	47	1	1
ASIE	6	4	16	38	13	2	2	0	0	0	0	81	78	0	3
OCEANIE	0	0	2	1	0	0	0	0	0	0	0	3	3	0	0
APATRIDES ET INCONNUS	30	13	20	14	9	2	2	1	1	0	1	93	86	0	7
TOTAL GENERAL :	17449	9380	25887	7334	2612	1283	1012	760	1017	311	82	67127	60316	940	5871

19.- MARIAGES ENTRE BELGES ET ETRANGERS (Années 1969 - 1976)

Années	Epoux belge		Epoux étranger		Total des mariages
	Epouse belge	Epouse étrangère	Epouse belge	Epouse étrangère	
Nombres absolus					
1969	63 858	2 450	3 987	2 035	72 330
1970	64 750	2 402	4 101	2 008	73 261
1971	65 776	2 184	3 668	2 016	73 644
1972	65 621	2 481	4 103	2 147	74 352
1973	63 801	2 843	4 534	2 486	73 664
1974	63 659	2 756	4 525	2 627	73 567
1975	61 812	2 840	4 414	2 670	71 736
1976	61 378	2 872	4 444	2 448	71 142
1977	59 533	2 733	4 348	2 459	69 073
1978	57 989	2 715	4 041	2 382	67 127
Nombres proportionnels					
1969	88,29	3,39	5,51	2,81	100,00
1970	88,38	3,28	5,60	2,74	100,00
1971	89,31	2,97	4,98	2,74	100,00
1972	88,26	3,34	5,52	2,88	100,00
1973	86,61	3,86	6,16	3,37	100,00
1974	86,53	3,75	6,15	3,57	100,00
1975	86,17	3,96	6,15	3,72	100,00
1976	86,27	4,04	6,25	3,44	100,00
1977	86,19	3,96	6,29	3,56	100,00
1978	86,39	4,04	6,02	3,55	100,00

20.- NATIONALITE DES ETRANGERS QUI ONT EPOUSE UNE BELGE (Années 1974 à 1978)

	1978		1977		1976		1975		1974	
	Chiffres absolus	%	Chiffres absolus	%	Chiffres absolus	%	Chiffres absolus	%	Chiffres absolus	%
Allemagne	162	4,01	173	3,98	194	4,37	203	4,60	228	5,03
France	788	19,50	906	20,84	976	21,96	1 039	23,54	1 076	23,78
Gr.- Bretagne et Irlande du Nord	111	2,75	112	2,58	114	2,57	107	2,42	113	2,50
Italie	1 270	31,43	1 375	31,62	1 388	31,23	1 401	31,74	1 345	29,72
Gr.- Duché de Luxembourg	27	0,67	43	0,99	53	1,19	53	1,20	56	1,24
Pays-Bas	507	12,54	485	11,15	541	12,18	512	11,60	585	12,93
Pologne	40	0,99	47	1,08	45	1,01	45	1,02	48	1,06
Etats-Unis d'Amérique	49	1,21	74	1,70	49	1,10	46	1,04	51	1,13
Autres pays	1 087	26,90	1 133	26,06	1 084	24,39	1 008	22,84	1 023	22,61
<i>Total :</i>	<i>4 041</i>	<i>100,00</i>	<i>4 348</i>	<i>100,00</i>	<i>4 444</i>	<i>100,00</i>	<i>4 414</i>	<i>100,00</i>	<i>4 525</i>	<i>100,00</i>

21.- NATIONALITE DES ETRANGERS QUI ONT EPOUSE UN BELGE (Années 1974 à 1978)

	1978		1977		1976		1975		1974	
	Chiffres absolus	%	Chiffres absolus	%	Chiffres absolus	%	Chiffres absolus	%	Chiffres absolus	%
Allemagne	248	9,14	232	8,49	195	6,79	206	7,25	200	7,25
France	691	25,45	664	24,30	756	26,32	735	25,88	708	25,69
Gr.- Bretagne et Irlande du Nord	59	2,17	65	2,38	74	2,58	87	3,06	71	2,58
Italie	663	24,42	684	25,03	776	27,02	738	25,99	776	28,16
Gr.- Duché de Luxembourg	32	1,18	31	1,13	37	1,29	49	1,73	30	1,09
Pays-Bas	327	12,04	312	11,42	351	12,22	344	12,11	332	12,05
Pologne	65	2,39	75	2,74	81	2,82	92	3,24	88	3,19
Etats-Unis d'Amérique	23	0,85	25	0,91	23	0,80	17	0,60	25	0,91
Autres pays	607	22,36	645	23,60	579	20,16	572	20,14	526	19,08
<i>Total</i>	<i>2 715</i>	<i>100,00</i>	<i>2 733</i>	<i>100,00</i>	<i>2 872</i>	<i>100,00</i>	<i>2 840</i>	<i>100,00</i>	<i>2 756</i>	<i>100,00</i>

22. REPARTITION PROPORTIONNELLE DES MARIAGES D'APRES LA PROFESSION DES CONJOINTS (Année 1978)
(Proportion pour 10 000 mariages)

Profession de la femme	Profession du mari											TOTAL
	Professions libérales, personnel enseignant, artistes, techniciens et assimilés	Chefs d'entreprises et cadres administratifs supérieurs	Personnel administratif	Commerçants et personnel de vente	Agriculteurs, chasseurs, pêcheurs, bûcherons et assimilés	Mineurs, carriers et assimilés	Travailleurs des transports et des communications	Artisans, travail des industries manufact. et de la construction et manoeuvres n.d.a.	Travailleurs spécialisés dans les services, les sports et les activités récréatives	Militaires de carrière et miliciens	Sans profession, profession inconnue, étudiants et pensionnés	
Professions libérales, personnel enseignant, artistes, techniciens et assimilés	639	30	287	52	25	3	41	298	70	24	166	1 635
Chefs d'entreprise et cadres administratifs supérieurs	6	8	3	1	-	-	1	2	1	-	3	25
Personnel administratif	348	43	620	109	36	8	133	986	126	59	126	2 594
Commerçants et personnel de vente	39	8	66	44	10	4	42	310	36	19	22	600
Agriculteurs, chasseurs, pêcheurs, bûcherons et assimilés	1	-	1	1	19	-	2	9	-	-	1	34
Mineurs, carriers et assimilés	-	-	-	-	-	-	-	-	-	-	-	-
Travailleurs des transports et des communications	2	1	3	1	-	-	5	8	1	1	1	23
Artisans, travailleurs des industries manufacturières et de la construction et manoeuvres, n.d.a.	57	6	133	28	28	22	109	1 175	47	40	27	1 672
Travailleurs spécialisés dans les services, les sports et les activités récréatives	100	7	140	34	22	6	82	582	92	33	43	1 141
Militaires de carrière, miliciens	2	-	2	-	-	-	1	6	1	22	1	35
Sans profession, profession inconnue, étudiants et pensionnés	223	38	220	99	58	17	140	993	93	78	282	2 241
<i>Total :</i>	<i>1 417</i>	<i>141</i>	<i>1 475</i>	<i>369</i>	<i>198</i>	<i>60</i>	<i>556</i>	<i>4 369</i>	<i>467</i>	<i>276</i>	<i>672</i>	<i>10 000</i>

23. - MARIAGES D'APRES LA PROFESSION ET L'ETAT SOCIAL DES CONJOINTS (ANNEE 1978)

PROFESSION ET ETAT SOCIAL DE LA FEMME	PROFESSION ET													
	PROF. LIBERALES, PERS. ENSEIGNANT, ARTISTES, TECHNI- CIENS ET ASSIMILES				CHEFS D'EN- TREPRISES, CADRES ADM. SUPERIEURS			PERSONNEL ADMINIS- TRATIF		COMMERCANTS ET PERSONNEL DE VENTE				
	01	02	03	TOT.	01	02	TOT.	02	TOT.	01	02	03	04	TOT.
PROF. LIBERALES, PERS. ENSEIGNANT, ARTISTES, TECHNICIENS ET ASSIMILES :														
CHEF D'ETABLISSEMENT	186	86	0	272	12	5	17	43	43	8	7	1	0	16
EMPLOYEE	520	3492	4	4016	91	94	185	1881	1881	147	163	8	17	335
OUVRIERE	0	2	0	2	0	1	1	2	2	0	0	0	0	0
TOTAL :	706	3580	4	4290	103	100	203	1926	1926	155	170	9	17	351
CHEFS D'ENTREPRISE, DIRECTEURS ET CADRES ADMINISTRATIFS SUPERIEURS														
CHEF D'ETABLISSEMENT	3	7	1	11	13	2	15	10	10	2	2	0	0	4
EMPLOYEE	8	22	0	30	9	29	38	13	13	2	2	0	0	4
TOTAL :	11	29	1	41	22	31	53	23	23	4	4	0	0	8
PERSONNEL ADMINISTRATIF :	234	2090	10	2334	147	141	288	4164	4164	301	387	16	29	733
COMMERCANTS ET PERSONNEL DE VENTE :														
CHEF D'ETABLISSEMENT	12	39	0	51	11	9	20	74	74	80	18	1	6	105
EMPLOYEE	9	162	2	173	11	14	25	318	318	51	79	3	9	142
OUVRIERE	1	29	0	30	3	4	7	41	41	10	5	3	0	18
AIDANTE	0	6	0	6	0	0	0	8	8	25	3	0	5	33
TOTAL :	22	236	2	260	25	27	52	441	441	166	105	7	20	298
AGRICULTEURS, CHASSEURS, PECHEURS, BUCHERONS ET ASSIMILES :														
CHEF D'ETABLISSEMENT	0	2	0	2	1	0	1	1	1	1	1	0	0	2
OUVRIERE	0	4	0	4	0	0	0	5	5	0	0	0	0	0
AIDANTE	0	1	0	1	2	0	2	2	2	0	0	0	1	1
TOTAL :	0	7	0	7	3	0	3	8	8	1	1	0	1	3
MINEURS, CARRIERS ET ASSIMILES :														
EMPLOYEE														
OUVRIERE														
TOTAL :	0	0	0	0	0	0	0	0	0	0	0	0	0	0
TRAVAILLEURS DES TRANSPORTS ET DES COMMUNICATIONS :														
CHEF D'ETABLISSEMENT	0	0	0	0	0	0	0	1	1	0	0	0	0	0
EMPLOYEE	0	11	0	11	1	1	2	14	14	0	2	0	0	2
OUVRIERE	0	2	0	2	2	0	2	5	5	0	0	0	0	0
TOTAL :	0	13	0	13	3	1	4	20	20	0	2	0	0	2
ARTISANS, TRAVAILLEURS DES INDUSTRIES MANUFACTURIERES ET DE LA CONSTRUCTION ET MANOEUVRES N.D.A. :														
CHEF D'ETABLISSEMENT	1	6	0	7	0	0	0	6	6	4	2	0	0	6
EMPLOYEE	0	7	0	7	0	0	0	4	4	1	0	0	0	1
OUVRIERE	19	348	2	369	29	10	39	882	882	92	58	10	19	179
AIDANTE	0	0	0	0	0	0	0	1	1	0	0	0	0	0
TOTAL :	20	361	2	383	29	10	39	893	893	97	60	10	19	186
TRAVAILLEURS SPECIALISES DANS LES SER- VICES ET LES ACTIVITES RECREATIVES :														
CHEF D'ETABLISSEMENT	9	43	1	53	5	2	7	95	95	12	15	1	0	28
EMPLOYEE	32	380	0	412	12	10	22	455	455	60	45	5	8	118
OUVRIERE	8	193	4	205	15	6	21	391	391	39	34	4	6	83
AIDANTE	0	1	0	1	0	0	0	1	1	0	0	0	0	0
TOTAL :	49	617	5	671	32	18	50	942	942	111	94	10	14	229
MILITAIRES DE CARRIERE ET MILICIENS :	0	12	0	12	0	1	1	14	14	1	2	0	0	3
SANS PROF., PROF. INC., ETUD., PENS. :	260	1232	9	1501	171	84	255	1473	1473	368	242	31	25	666
TOTAL GENERAL :	1302	8177	33	9512	535	413	948	9904	9904	1204	1067	83	125	2479

N.B. CODE 01 : CHEF D'ETABLISSEMENT
02 : EMPLOYE
03 : OUVRIER
04 : AIDANT

ETAT SOCIAL DE L'HOMME

AGRICULTEURS, CHASSEURS, PE- CHEURS, BUCHE RONS ET ASS.				MINEURS CAR- RIERS + ASS.		TRAVAILLEURS DES TRANSPORTS ET DES COMMUNICATIONS				ARTISANS, TRAVAILLEURS DES INDUSTRIES MANUFAC- TURIERES ET DE LA CONSTRUCTION + MAN. N.D.A.					TRAVAILLEURS SPECIA- LISES DANS LES SERVI- CES LES SPORTS ET LES ACTIVITES RECREATIVES					MIL. DE CAR. ET MILI- CIENS	S.PROF P.INC. ETUD. PENS.	TOTAL GEN.
01	03	04	TOT.	03	TOT.	01	02	03	TOT.	01	02	03	04	TOT.	01	02	03	04	TOT.			
0	2	0	2	0	0	1	1	4	6	8	0	17	1	26	4	4	3	0	11	7	51	451
97	38	30	165	18	18	4	98	168	270	112	26	1815	12	1965	43	321	90	0	454	155	1064	10508
0	0	0	0	0	0	0	0	1	1	0	0	5	1	6	0	1	0	0	1	0	0	13
97	40	30	167	18	18	5	99	173	277	120	26	1837	14	1997	47	326	93	0	466	162	1115	10972
0	0	0	0	0	0	1	0	2	3	1	0	8	0	9	0	1	0	0	1	1	6	60
0	0	0	0	0	0	0	2	1	3	0	0	2	0	2	2	4	3	0	9	1	11	111
0	0	0	0	0	0	1	2	3	6	1	0	10	0	11	2	5	3	0	10	2	17	171
116	82	42	240	51	51	16	240	639	895	220	51	6294	52	6617	83	559	207	0	849	394	848	17413
10	1	1	12	4	4	1	7	32	40	23	0	189	1	213	6	22	5	0	33	8	53	613
11	19	9	39	20	20	1	45	161	207	46	4	1437	5	1492	13	100	64	0	177	95	82	2770
3	2	3	8	2	2	0	5	31	36	12	1	311	1	325	5	20	6	0	31	24	13	535
3	2	1	6	0	0	1	1	1	3	6	0	42	0	48	0	2	0	0	2	1	3	110
27	24	14	65	26	26	3	58	225	286	87	5	1979	7	2078	24	144	75	0	243	128	151	4028
32	1	5	38	0	0	0	0	3	3	1	0	11	0	12	0	0	0	0	0	0	1	60
5	14	1	20	0	0	0	1	3	4	1	0	27	0	28	0	1	0	0	1	1	3	66
34	6	32	72	0	0	0	0	3	3	0	0	19	0	19	0	0	0	0	0	1	1	102
71	21	38	130	0	0	0	1	9	10	2	0	57	0	59	0	1	0	0	1	2	5	228
0	0	0	0	0	0	0	0	0	0	0	0	0	0	0	0	0	0	0	0	0	0	0
0	0	0	0	0	0	5	0	2	7	0	0	4	0	4	0	0	0	0	0	0	0	12
0	1	1	2	0	0	0	6	5	11	1	0	36	1	38	0	5	1	0	6	6	8	100
0	0	0	0	0	0	5	1	10	16	0	0	15	0	15	0	0	0	0	0	0	1	41
0	1	1	2	0	0	10	7	17	34	1	0	55	1	57	0	5	1	0	6	6	9	153
2	0	0	2	0	0	1	1	2	4	10	0	18	0	28	1	0	1	0	2	1	2	58
0	0	0	0	0	0	0	0	0	0	1	0	4	0	5	0	1	1	0	2	0	0	19
73	76	33	182	154	154	4	113	609	726	98	20	7708	21	7847	31	171	105	0	307	271	179	11135
1	0	0	1	0	0	0	0	0	0	4	0	4	0	8	1	1	0	0	2	1	0	13
76	76	33	185	154	154	5	114	611	730	113	20	7734	21	7888	33	173	107	0	313	273	181	11225
2	0	1	3	3	3	0	12	16	28	16	2	216	5	239	23	9	3	0	35	15	15	521
33	21	9	63	6	6	2	37	114	153	39	11	1066	10	1126	19	228	42	0	289	83	144	2871
34	33	14	81	29	29	4	65	298	367	45	5	2472	13	2535	18	124	147	1	290	119	129	4250
0	0	0	0	0	0	0	0	2	2	0	0	9	1	10	3	0	0	0	3	1	0	18
69	54	24	147	38	38	6	114	430	550	100	18	3763	29	3910	63	361	192	1	617	218	288	7660
0	1	1	2	0	0	0	1	5	6	2	0	39	0	41	0	5	1	0	6	146	6	237
28	111	50	389	113	113	24	154	761	939	235	25	6375	34	6669	47	371	207	0	625	519	1891	15040
84	410	233	1327	400	400	70	790	2873	3733	881	145	28143	158	29327	299	1950	886	1	3136	1850	4511	67127

24.- DIVORCES PAR ARRONDISSEMENT, PROVINCE ET REGION (Années 1975 à 1978)

Arrondissements provinces et régions	Nombres absolus				Par 100 000 habitants			
	1975	1976	1977	1978	1975	1976	1977	1978
Anvers	1 223	1 382	1 496	1 529	131,70	148,72	160,99	164,91
Malines	292	334	339	346	102,08	116,64	116,49	118,71
Turnhout	179	200	215	258	51,94	57,61	61,93	73,65
<i>Province d'Anvers :</i>	<i>1 694</i>	<i>1 916</i>	<i>2 050</i>	<i>2 133</i>	<i>108,64</i>	<i>122,80</i>	<i>130,79</i>	<i>135,95</i>
Bruxelles-Capitale	2 081	2 386	2 342	2 320	198,04	228,97	224,75	225,47
Hal-Vilvorde	378	438	452	512	75,18	86,39	89,97	100,98
Louvain	299	357	381	350	73,95	88,05	93,97	85,82
Nivelles	245	326	306	357	93,44	131,35	114,15	129,90
<i>Province de Brabant :</i>	<i>3 003</i>	<i>3 507</i>	<i>3 481</i>	<i>3 539</i>	<i>135,21</i>	<i>157,75</i>	<i>156,95</i>	<i>159,51</i>
Ath	111	127	125	116	148,66	170,08	160,38	148,51
Charleroi	705	766	812	802	154,43	168,76	179,67	178,17
Mons	319	374	408	399	120,86	142,17	156,35	152,06
Mouscron	91	98	101	106	124,48	133,91	138,01	145,19
Soignies	201	288	293	240	121,92	174,15	175,81	143,37
Thuin	164	217	197	208	118,28	156,59	139,48	147,37
Tournai	198	182	177	230	131,90	121,46	121,35	157,69
<i>Province de Hainaut :</i>	<i>1 789</i>	<i>2 052</i>	<i>2 113</i>	<i>2 101</i>	<i>135,34</i>	<i>155,56</i>	<i>160,35</i>	<i>159,41</i>
Huy	124	127	113	158	130,52	133,28	128,99	179,79
Liège	902	1 034	989	1 162	145,30	167,58	159,89	188,15
Verviers	267	288	288	341	109,46	117,74	117,96	139,63
Wareme	63	73	59	95	105,75	122,53	98,46	158,36
<i>Province de Liège :</i>	<i>1 356</i>	<i>1 522</i>	<i>1 449</i>	<i>1 756</i>	<i>133,04</i>	<i>149,73</i>	<i>143,43</i>	<i>173,92</i>
Hasselt	194	244	239	265	37,51	71,42	70,04	76,90
Maaseik	69	66	73	92	39,00	36,99	40,91	50,98
Tongres	71	117	116	114	41,45	68,00	67,34	65,73
<i>Province de Limbourg :</i>	<i>334</i>	<i>427</i>	<i>428</i>	<i>471</i>	<i>48,72</i>	<i>61,69</i>	<i>61,84</i>	<i>67,43</i>
Arlon	36	52	43	46	72,84	104,96	88,32	94,46
Bastogne	15	27	21	27	43,45	78,45	58,85	75,61
Marche-en-Famenne	30	45	43	53	74,55	111,71	107,02	130,70
Neufchâteau	30	40	41	40	56,84	75,89	79,52	76,05
Virton	22	31	36	46	51,54	72,44	81,53	104,07
<i>Province de Luxembourg :</i>	<i>133</i>	<i>195</i>	<i>184</i>	<i>212</i>	<i>60,55</i>	<i>88,74</i>	<i>83,54</i>	<i>96,03</i>
Dinant	73	80	103	81	85,57	93,69	117,72	92,37
Namur	290	392	437	434	118,25	158,97	171,31	169,52
Philippeville	71	72	62	78	118,56	119,88	110,06	137,79
<i>Province de Namur :</i>	<i>434</i>	<i>544</i>	<i>602</i>	<i>593</i>	<i>111,15</i>	<i>138,76</i>	<i>150,91</i>	<i>148,13</i>
Alost	227	278	274	286	85,61	105,12	103,86	108,51
Termonde	169	191	203	195	95,05	107,24	113,95	109,25
Eeklo	72	74	73	76	82,42	84,38	91,92	95,70
Gand	669	704	667	693	138,89	147,43	137,30	142,61
Audenarde	75	59	76	72	66,80	52,72	67,53	63,99
Saint-Nicolas	177	228	221	237	86,50	110,92	107,53	114,62
<i>Province de Flandre orientale :</i>	<i>1 389</i>	<i>1 534</i>	<i>1 514</i>	<i>1 559</i>	<i>104,80</i>	<i>115,75</i>	<i>114,25</i>	<i>117,51</i>
Bruges	221	263	255	301	87,97	104,13	101,49	119,24
Dixmude	30	43	37	48	64,75	93,53	77,69	100,71
Ypres	62	67	103	81	59,08	63,97	98,34	77,71
Courtrai	162	189	241	266	60,07	69,94	89,18	98,20
Ostende	168	203	185	215	127,72	154,07	139,13	161,42
Roulers	107	110	116	135	75,53	77,45	86,01	99,52
Tielt	43	48	47	48	55,60	62,11	55,65	56,86
Furnes	52	45	62	70	106,37	92,21	131,22	147,88
<i>Province de Flandre occidentale :</i>	<i>845</i>	<i>968</i>	<i>1 046</i>	<i>1 164</i>	<i>78,85</i>	<i>90,18</i>	<i>97,45</i>	<i>108,20</i>
<i>Le Royaume :</i>	<i>10 977</i>	<i>12 665</i>	<i>12 867</i>	<i>13 528</i>	<i>111,86</i>	<i>128,93</i>	<i>130,98</i>	<i>137,52</i>
Région bruxelloise	2 081	2 386	2 342	2 320	198,04	228,97	224,75	225,47
Région flamande	4 939	5 640	5 871	6 189	89,01	101,33	105,48	110,82
Région wallonne	3 957	4 639	4 654	5 019	123,14	144,28	144,75	155,70

25.- DIVORCES D'APRES L'AGE DES DIVORCES (Périodes 1920 à 1970, années 1971 à 1978)

Périodes et années du divorce	Age de la femme							Age de l'homme								
	< 21 ans	21 - < 25 ans	25 - < 30 ans	30 - < 35 ans	35 - < 50 ans	50 ans et plus	Incon- nu	Total	< 21 ans	21 - < 25 ans	25 - < 30 ans	30 - < 35 ans	35 - < 50 ans	50 ans et plus	Incon- nu	Total
1920 - 1924	11	148	638	881	1 320	159	-	3 157	1	55	394	828	1 633	246	-	3 157
1925 - 1929	14	161	501	528	959	175	-	2 338	1	55	392	515	1 142	233	-	2 338
1930 - 1934	11	166	588	665	941	149	-	2 520	1	49	419	675	1 140	236	-	2 520
1935 - 1939	13	186	667	830	1 250	214	-	3 160	1	56	454	817	1 515	317	-	3 160
1940 - 1945	13	174	537	749	1 245	182	-	2 900	2	59	351	723	1 492	273	-	2 900
1946 - 1950	26	394	1 278	1 340	2 615	364	-	6 017	4	148	901	1 255	3 166	543	-	6 017
1951 - 1955	21	295	869	957	1 735	354	-	4 231	1	107	659	916	1 997	551	-	4 231
1956 - 1960	21	323	1 018	1 054	1 631	372	-	4 419	3	103	769	1 054	1 919	571	-	4 419
1961 - 1965	35	379	1 081	1 137	1 923	417	121	5 093	3	108	807	1 161	2 242	651	121	5 093
1966 - 1970	49	576	1 291	1 300	2 443	465	29	6 153	5	201	1 062	1 307	2 835	714	29	6 153
1971	63	742	1 700	1 471	2 532	513	3	7 024	4	317	1 422	1 488	3 041	749	3	7 024
1972	45	814	1 963	1 535	2 869	606	-	7 832	2	324	1 607	1 691	3 349	859	-	7 832
1973	93	846	2 245	1 655	2 863	634	-	8 336	5	373	1 836	1 852	3 323	947	-	8 336
1974	106	948	2 753	2 032	3 555	739	-	10 133	7	397	2 260	2 190	4 136	1 143	-	10 133
1975	117	1 079	2 934	2 153	3 752	942	-	10 977	11	439	2 439	2 327	4 406	1 355	-	10 977
1976	118	1 218	3 147	2 417	3 995	1 770	-	12 665	12	478	2 799	2 546	4 644	2 186	-	12 665
1977	110	1 283	3 172	2 632	3 999	1 670	1	12 867	11	519	2 705	2 912	4 637	2 082	1	12 867
1978	136	1 403	3 299	2 906	4 222	1 559	3	13 528	12	576	2 837	3 157	4 930	2 013	3	13 528

26.- REPARTITION PROPORTIONNELLE DES DIVORCES D'APRES L'AGE DES DIVORCES (Périodes 1920 à 1970, années 1971 à 1978)

Périodes et années du divorce	Age de la femme							Age de l'homme								
	< 21 ans	21 - < 25 ans	25 - < 30 ans	30 - < 35 ans	35 - < 50 ans	50 ans et plus	Incon- nu	Total	< 21 ans	21 - < 25 ans	25 - < 30 ans	30 - < 35 ans	35 - < 50 ans	50 ans et plus	Incon- nu	Total
1920 - 1924	0,34	4,59	20,29	27,88	41,67	5,14	-	100,00	0,03	1,72	12,53	26,23	51,57	7,92	-	100,00
1925 - 1929	0,63	6,89	21,53	22,58	40,92	7,45	-	100,00	0,03	2,35	16,83	22,07	48,77	9,96	-	100,00
1930 - 1934	0,44	6,60	23,32	26,39	37,34	5,91	-	100,00	0,03	1,95	16,62	26,79	45,24	9,37	-	100,00
1935 - 1939	0,40	5,91	21,18	26,26	39,46	6,79	-	100,00	0,03	1,78	14,43	25,85	47,90	10,01	-	100,00
1940 - 1945	0,45	6,00	18,52	25,83	42,93	6,27	-	100,00	0,07	2,04	12,10	24,93	51,45	9,41	-	100,00
1946 - 1950	0,43	6,55	21,24	22,27	43,46	6,05	-	100,00	0,07	2,46	14,97	20,86	52,62	9,02	-	100,00
1951 - 1955	0,50	6,98	20,54	22,64	40,96	8,38	-	100,00	0,03	2,52	15,60	21,69	47,15	13,01	-	100,00
1956 - 1960	0,48	7,30	23,05	23,86	36,90	8,41	-	100,00	0,06	2,32	17,42	23,85	43,43	12,92	-	100,00
1961 - 1965	0,69	7,45	21,22	22,32	37,76	8,18	2,38	100,00	0,06	2,12	15,84	22,80	44,02	12,78	2,38	100,00
1966 - 1970	0,80	9,36	20,98	21,13	39,70	7,56	0,47	100,00	0,08	3,27	17,26	21,24	46,08	11,60	0,47	100,00
1971	0,90	10,57	24,20	20,94	36,05	7,30	0,04	100,00	0,06	4,51	20,25	21,19	43,29	10,66	0,04	100,00
1972	0,58	10,39	25,06	19,60	36,63	7,74	-	100,00	0,02	4,14	20,52	21,59	42,76	10,97	-	100,00
1973	1,12	10,15	26,93	19,85	34,34	7,61	-	100,00	0,06	4,47	22,03	22,22	39,86	11,36	-	100,00
1974	1,05	9,36	27,17	20,05	35,08	7,29	-	100,00	0,07	3,92	22,30	21,61	40,82	11,28	-	100,00
1975	1,07	9,83	26,73	19,61	34,18	8,58	-	100,00	0,10	4,00	22,22	21,20	40,14	12,34	-	100,00
1976	0,93	9,62	24,85	19,08	31,54	13,98	-	100,00	0,10	3,77	22,10	20,10	36,67	17,26	-	100,00
1977	0,85	9,97	24,65	20,46	31,08	12,98	0,01	100,00	0,09	4,03	21,02	22,63	36,04	16,18	0,01	100,00
1978	1,01	10,37	24,39	21,48	31,11	11,52	0,02	100,00	0,09	4,26	20,97	23,34	36,44	14,88	0,02	100,00

27.- AGE MEDIAN DES DIVORCES ET DIVORCEES
(Années 1968 à 1978)

Années	Hommes	Femmes
1968	37 a. 11 m.	34 a. 7 m.
1969	37 a. 3 m.	34 a. 3 m.
1970	37 a. 3 m.	34 a. 1 m.
1971	36 a. 5 m.	33 a. 5 m.
1972	36 a. 4 m.	33 a. 7 m.
1973	35 a. 5 m.	33 a. - m.
1974	35 a. 9 m.	33 a. 1 m.
1975	36 a. - m.	33 a. 2 m.
1976	36 a. 7 m.	33 a. 10 m.
1977	35 a. 11 m.	33 a. 7 m.
1978	35 a. 7 m.	33 a. 4 m.

28.- DUREE MEDIANE DES MARIAGES DISSOUS
(Années 1968 à 1978)

Années	Durée médiane
1968	12 a. - m.
1969	11 a. 8 m.
1970	11 a. 8 m.
1971	11 a. 4 m.
1972	11 a. 4 m.
1973	10 a. 11 m.
1974	11 a. 1 m.
1975	11 a. 2 m.
1976	11 a. 11 m.
1977	11 a. 9 m.
1978	11 a. 4 m.

29.- DIVORCES D'APRES L'AGE ET L'ETAT CIVIL ANTERIEUR DES DIVORCES (1978)

Groupes d'âges	Etat civil antérieur des divorcés					Etat civil antérieur des divorcées				
	Céliba- taire	Veuf	Divorcé	Non préci- sé	En- semble	Céliba- taire	Veuve	Divorcée	Non préci- sé	Ensemble
< 20 ans	4	-	-	-	4	51	-	-	-	51
20 - < 21 ans	8	-	-	-	8	85	-	-	-	85
21 - < 25 ans	576	-	-	-	576	1 400	1	2	-	1 403
25 - < 30 ans	2 827	-	10	-	2 837	3 269	2	28	-	3 299
30 - < 35 ans	3 077	5	75	-	3 157	2 822	3	81	-	2 906
35 - < 40 ans	2 008	2	94	-	2 104	1 672	6	117	-	1 795
40 - < 45 ans	1 518	10	90	-	1 618	1 321	12	86	-	1 419
45 - < 50 ans	1 113	10	85	-	1 208	924	15	69	-	1 008
50 - < 55 ans	758	13	71	-	842	607	8	45	-	660
55 - < 60 ans	504	12	51	-	567	398	17	29	-	444
60 - < 65 ans	244	11	17	-	272	174	12	16	-	202
65 - < 70 ans	173	13	13	-	199	126	9	14	-	149
70 ans et plus	109	17	7	-	133	89	8	7	-	104
Inconnu	3	-	-	-	3	3	-	-	-	3
<i>Total :</i>	<i>12 922</i>	<i>93</i>	<i>513</i>	<i>-</i>	<i>13 528</i>	<i>12 941</i>	<i>93</i>	<i>494</i>	<i>-</i>	<i>13 528</i>

30.- DIVORCES D'APRES LA DUREE DU MARIAGE DISSOUS (Périodes 1940 à 1970, années 1971 à 1978)

Périodes et années	Durée du mariage								Total
	< 1 an	1 - < 5 ans	5 - < 10 ans	10 - < 15 ans	15 - < 20 ans	20 - < 25 ans	25 ans et plus	Durée inconnue	
1940 - 1945	-	269	800	794	554	310	166	7	2 900
1946 - 1950	2	587	1 656	1 536	1 165	647	416	8	6 017
1951 - 1955	2	477	1 272	894	676	492	417	1	4 231
1956 - 1960	7	502	1 439	1 116	584	371	399	1	4 419
1961 - 1965	4	559	1 485	1 247	858	403	405	132	5 093
1966 - 1970	5	745	1 774	1 437	1 050	617	495	30	6 153
1971	4	895	2 200	1 578	1 068	704	575	-	7 024
1972	11	1 057	2 397	1 696	1 240	753	678	-	7 832
1973	4	1 145	2 687	1 775	1 167	802	756	-	8 336
1974	5	1 352	3 247	2 181	1 458	969	921	-	10 133
1975	3	1 428	3 518	2 386	1 533	993	1 116	-	10 977
1976	5	1 617	3 781	2 472	1 705	1 139	1 946	-	12 665
1977	1	1 619	3 909	2 599	1 653	1 220	1 866	-	12 867
1978	2	1 856	4 183	2 756	1 700	1 266	1 765	-	13 528

31.- REPARTITION PROPORTIONNELLE DES DIVORCES D'APRES LA DUREE DU MARIAGE DISSOUS
(Périodes 1940 à 1970, années 1971 à 1978)

Périodes et années	Proportions pour cent divorces								Total
	< 1 an	1 - < 5 ans	5 - < 10 ans	10 - < 15 ans	15 - < 20 ans	20 - < 25 ans	25 ans et plus	Durée inconnue	
1940 - 1945	-	9,28	27,59	27,38	19,10	10,69	5,72	0,24	100,00
1946 - 1950	0,03	9,76	27,52	25,53	19,36	10,75	6,92	0,13	100,00
1951 - 1955	0,05	11,27	30,09	21,12	15,97	11,63	9,85	0,02	100,00
1956 - 1960	0,15	11,35	32,56	25,26	13,21	8,40	9,04	0,03	100,00
1961 - 1965	0,08	10,98	29,16	24,49	16,85	7,90	7,95	2,59	100,00
1966 - 1970	0,08	12,11	28,83	23,35	17,07	10,03	8,04	0,49	100,00
1971	0,06	12,74	31,32	22,47	15,20	10,02	8,19	-	100,00
1972	0,14	13,50	30,61	21,65	15,83	9,61	8,66	-	100,00
1973	0,05	13,74	32,23	21,29	14,00	9,62	9,07	-	100,00
1974	0,05	13,34	32,05	21,52	14,39	9,56	9,09	-	100,00
1975	0,03	13,01	32,05	21,74	13,96	9,05	10,16	-	100,00
1976	0,04	12,77	29,85	19,52	13,46	8,99	15,37	-	100,00
1977	0,01	12,58	30,38	20,20	12,85	9,48	14,50	-	100,00
1978	0,01	13,72	30,92	20,37	12,57	9,36	13,05	-	100,00

32. - DIVORCES, PAR PROVINCE ET REGION, D'APRES L'AGE DES DIVORCES (ANNEE 1978)

AGE DU DIVORCE	AGE DE LA DIVORCEE														TOTAL
	< 20 ANS	20 - < 21 ANS	21 - < 25 ANS	25 - < 30 ANS	30 - < 35 ANS	35 - < 40 ANS	40 - < 45 ANS	45 - < 50 ANS	50 - < 55 ANS	55 - < 60 ANS	60 - < 65 ANS	65 - < 70 ANS	70 A. ET PLUS	IN- CONNU	
PROVINCE D'ANVERS															
MOINS DE 21 ANS	1	2	0	0	0	0	0	0	0	0	0	0	0	0	3
21 - < 25 ANS	5	7	73	15	0	0	0	0	0	0	0	0	0	0	100
25 - < 30 ANS	4	4	170	273	24	3	0	1	0	0	0	0	0	0	479
30 - < 35 ANS	0	0	21	175	260	25	8	1	1	1	0	0	0	0	492
35 - < 40 ANS	1	0	2	23	131	119	20	5	1	2	0	0	0	0	304
40 - < 45 ANS	0	0	3	7	18	91	119	17	4	0	0	0	0	0	259
45 - < 50 ANS	0	0	0	3	5	22	74	62	9	2	1	0	0	0	178
50 - < 55 ANS	0	0	1	0	1	7	13	44	54	10	4	1	0	0	135
55 - < 60 ANS	0	0	0	0	1	2	6	10	21	32	5	1	0	0	78
60 - < 65 ANS	0	0	0	0	0	1	1	2	4	18	14	5	2	0	47
65 - < 70 ANS	0	0	0	0	0	0	0	0	1	9	8	14	4	0	36
70 ANS ET PLUS	0	0	0	0	0	0	0	0	1	1	3	6	11	0	22
INCONNU	0	0	0	0	0	0	0	0	0	0	0	0	0	0	0
TOTAL :	11	13	270	496	440	270	241	142	96	75	35	27	17	0	2133

PROVINCE DE BRABANT

MOINS DE 21 ANS	1	0	0	2	0	0	0	0	0	0	0	0	0	0	3
21 - < 25 ANS	4	10	68	25	4	0	0	0	0	0	0	0	0	0	111
25 - < 30 ANS	3	5	156	411	65	6	3	1	1	0	0	0	0	0	651
30 - < 35 ANS	0	3	41	333	403	53	9	3	2	0	0	0	0	0	847
35 - < 40 ANS	0	0	7	50	250	233	50	7	1	0	0	0	0	0	598
40 - < 45 ANS	1	0	0	14	45	137	168	33	11	2	0	0	0	0	411
45 - < 50 ANS	1	0	0	1	19	50	111	124	33	8	2	0	0	0	349
50 - < 55 ANS	0	0	0	3	4	13	32	76	76	19	8	1	0	0	232
55 - < 60 ANS	0	0	0	1	3	6	11	20	47	59	13	2	2	0	164
60 - < 65 ANS	0	0	0	0	1	1	0	4	14	18	24	12	2	0	76
65 - < 70 ANS	0	0	0	0	0	1	1	2	7	9	11	16	6	0	53
70 ANS ET PLUS	0	0	0	0	0	1	0	0	2	2	4	9	23	0	41
INCONNU	0	0	0	0	0	0	0	0	0	0	0	0	0	3	3
TOTAL :	10	18	272	840	794	501	385	270	194	117	62	40	33	3	3539

32. - DIVORCES, PAR PROVINCE ET REGION, D'APRES L'AGE DES DIVORCES (ANNEE 1978)

AGE DU DIVORCE	AGE DE LA DIVORCEE													IN- CONNU	TOTAL
	< 20 ANS	20 - < 21 ANS	21 - < 25 ANS	25 - < 30 ANS	30 - < 35 ANS	35 - < 40 ANS	40 - < 45 ANS	45 - < 50 ANS	50 - < 55 ANS	55 - < 60 ANS	60 - < 65 ANS	65 - < 70 ANS	70 A. ET PLUS		
PROVINCE DE HAINAUT															
MOINS DE 21 ANS	0	0	0	0	0	0	0	0	0	0	0	0	0	0	0
21 - < 25 ANS	4	13	81	14	2	0	0	0	0	0	0	0	0	0	114
25 - < 30 ANS	3	6	151	285	42	2	1	0	0	0	0	0	0	0	490
30 - < 35 ANS	0	1	22	206	259	33	8	2	0	0	0	0	0	0	531
35 - < 40 ANS	0	0	1	22	142	120	15	6	2	0	0	0	0	0	308
40 - < 45 ANS	0	0	2	7	26	97	82	7	6	0	0	0	0	0	227
45 - < 50 ANS	1	0	0	2	5	15	48	63	8	4	0	1	0	0	147
50 - < 55 ANS	0	0	0	1	1	7	20	54	37	13	1	0	1	0	135
55 - < 60 ANS	0	0	0	0	2	1	4	13	33	24	3	2	0	0	82
60 - < 65 ANS	0	0	0	0	1	0	0	1	6	8	9	5	0	0	30
65 - < 70 ANS	0	0	0	0	0	1	1	1	1	7	2	8	1	0	22
70 ANS ET PLUS	0	0	0	0	0	0	0	0	1	2	1	6	5	0	15
INCONNU	0	0	0	0	0	0	0	0	0	0	0	0	0	0	0
TOTAL :	8	20	257	537	480	276	179	147	94	58	16	22	7	0	2101

PROVINCE DE LIEGE

MOINS DE 21 ANS	1	0	0	0	0	0	0	0	0	0	0	0	0	0	1
21 - < 25 ANS	3	5	53	17	1	0	0	0	0	0	0	0	0	0	79
25 - < 30 ANS	1	5	104	201	34	4	1	0	0	0	0	0	0	0	350
30 - < 35 ANS	2	0	22	173	188	21	3	2	0	0	0	0	0	0	411
35 - < 40 ANS	0	0	5	22	115	88	21	10	2	0	0	0	0	0	263
40 - < 45 ANS	0	0	0	4	23	72	88	24	1	1	0	0	0	0	213
45 - < 50 ANS	0	0	0	1	9	16	60	63	14	2	1	0	0	0	166
50 - < 55 ANS	0	0	0	0	5	5	15	37	36	19	1	1	0	0	119
55 - < 60 ANS	0	0	0	2	0	5	4	6	25	27	3	0	2	0	74
60 - < 65 ANS	0	0	0	0	0	1	0	3	9	6	14	3	2	0	38
65 - < 70 ANS	0	0	0	0	0	0	0	0	2	3	10	4	6	0	25
70 ANS ET PLUS	0	0	0	1	0	0	0	0	0	1	1	8	6	0	17
INCONNU	0	0	0	0	0	0	0	0	0	0	0	0	0	0	0
TOTAL :	7	10	184	421	375	212	192	145	89	59	30	16	16	0	1756

32. - DIVORCES, PAR PROVINCE ET REGION, D'APRES L'AGE DES DIVORCES (ANNEE 1978)

AGE DU DIVORCE	AGE DE LA DIVORCEE														TOTAL
	< 20 ANS	20 - < 21 ANS	21 - < 25 ANS	25 - < 30 ANS	30 - < 35 ANS	35 - < 40 ANS	40 - < 45 ANS	45 - < 50 ANS	50 - < 55 ANS	55 - < 60 ANS	60 - < 65 ANS	65 - < 70 ANS	70 A. ET PLUS	IN- CONNU	

PROVINCE DE LIMBOURG

MOINS DE 21 ANS	0	0	0	1	0	0	0	0	0	0	0	0	0	0	0	1
21 - < 25 ANS	2	1	14	4	0	0	2	0	0	0	0	0	0	0	0	23
25 - < 30 ANS	1	1	40	67	5	0	0	0	0	0	0	0	0	0	0	114
30 - < 35 ANS	0	0	7	35	40	4	0	0	0	0	0	0	0	0	0	86
35 - < 40 ANS	0	0	2	10	33	32	5	1	0	0	0	0	0	0	0	83
40 - < 45 ANS	0	0	0	1	10	21	30	1	0	0	1	0	0	0	0	64
45 - < 50 ANS	0	0	0	0	2	5	18	11	1	2	0	0	0	0	0	39
50 - < 55 ANS	0	0	0	0	0	1	2	7	10	2	0	0	0	0	0	22
55 - < 60 ANS	0	0	0	0	0	1	2	5	9	5	0	0	0	0	0	22
60 - < 65 ANS	0	0	0	0	0	0	0	0	0	6	1	1	0	0	0	8
65 - < 70 ANS	0	0	0	0	0	0	0	0	1	1	0	3	1	0	0	6
70 ANS ET PLUS	0	0	0	0	0	0	0	0	0	0	0	1	2	0	0	3
INCONNU	0	0	0	0	0	0	0	0	0	0	0	0	0	0	0	0
TOTAL :	3	2	63	118	90	64	59	25	21	16	2	5	3	0	0	471

PROVINCE DE LUXEMBOURG

MOINS DE 21 ANS	0	0	0	0	0	0	0	0	0	0	0	0	0	0	0	0
21 - < 25 ANS	1	0	4	5	1	0	0	0	0	0	0	0	0	0	0	11
25 - < 30 ANS	1	1	17	29	1	0	0	0	0	0	0	0	0	0	0	49
30 - < 35 ANS	0	0	4	22	12	3	0	0	0	0	0	0	0	0	0	41
35 - < 40 ANS	0	0	0	3	14	10	4	0	0	0	0	0	0	0	0	31
40 - < 45 ANS	0	0	1	2	3	10	11	2	1	0	0	0	0	0	0	30
45 - < 50 ANS	0	0	0	2	1	4	5	4	1	0	0	0	0	0	0	17
50 - < 55 ANS	0	0	0	0	0	1	0	4	7	0	0	0	0	0	0	12
55 - < 60 ANS	0	0	0	0	0	0	2	0	0	3	1	0	0	0	0	6
60 - < 65 ANS	0	0	0	0	0	0	1	2	1	0	0	1	0	0	0	5
65 - < 70 ANS	0	0	0	0	0	0	0	1	0	1	3	1	1	0	0	7
70 ANS ET PLUS	0	0	0	0	0	0	0	0	0	1	1	1	0	0	0	3
INCONNU	0	0	0	0	0	0	0	0	0	0	0	0	0	0	0	0
TOTAL :	2	1	26	63	32	28	23	13	10	5	5	3	1	0	0	212

32. - DIVORCES, PAR PROVINCE ET REGION, D'APRES L'AGE DES DIVORCES (ANNEE 1978)

AGE DU DIVORCE	AGE DE LA DIVORCEE														TOTAL
	< 20 ANS	20 - < 21 ANS	21 - < 25 ANS	25 - < 30 ANS	30 - < 35 ANS	35 - < 40 ANS	40 - < 45 ANS	45 - < 50 ANS	50 - < 55 ANS	55 - < 60 ANS	60 - < 65 ANS	65 - < 70 ANS	70 A. ET PLUS	IN-CONNU	
PROVINCE DE NAMUR															
MOINS DE 21 ANS	0	0	0	0	0	0	0	0	0	0	0	0	0	0	0
21 - < 25 ANS	0	3	21	1	0	0	0	0	0	0	0	0	0	0	25
25 - < 30 ANS	0	3	32	75	10	1	0	0	0	0	0	0	0	0	121
30 - < 35 ANS	0	0	4	63	58	4	0	0	0	0	0	0	0	0	129
35 - < 40 ANS	0	0	0	14	31	37	7	2	1	0	0	0	0	0	92
40 - < 45 ANS	0	0	0	0	11	30	29	2	3	0	0	0	0	0	75
45 - < 50 ANS	0	0	0	0	0	3	18	18	5	1	0	1	0	0	46
50 - < 55 ANS	0	0	0	0	0	3	2	21	18	5	0	2	0	0	51
55 - < 60 ANS	0	0	0	0	0	3	1	3	7	12	2	0	0	0	28
60 - < 65 ANS	0	0	0	0	0	0	0	0	1	4	4	1	0	0	10
65 - < 70 ANS	0	0	0	0	0	0	0	1	0	0	4	6	2	0	13
70 ANS ET PLUS	0	0	0	0	0	0	0	0	0	0	0	1	2	0	3
INCONNU	0	0	0	0	0	0	0	0	0	0	0	0	0	0	0
TOTAL :	0	6	57	153	110	81	57	47	35	22	10	11	4	0	593

PROVINCE DE FLANDRE ORIENTALE

MOINS DE 21 ANS	1	0	1	0	0	0	0	0	0	0	0	0	0	0	2
21 - < 25 ANS	2	5	49	14	0	0	0	0	0	0	0	0	0	0	70
25 - < 30 ANS	2	2	97	213	33	0	2	0	0	0	0	0	0	0	349
30 - < 35 ANS	1	1	13	128	167	20	3	1	0	0	0	0	0	0	334
35 - < 40 ANS	0	0	0	17	107	88	21	1	1	1	0	0	0	0	236
40 - < 45 ANS	0	0	0	7	20	75	86	18	1	0	0	0	0	0	207
45 - < 50 ANS	0	0	0	0	5	14	57	66	8	6	0	0	0	0	156
50 - < 55 ANS	0	0	0	0	1	4	9	25	21	7	1	0	1	0	69
55 - < 60 ANS	0	0	0	0	1	1	1	9	24	23	6	0	0	0	65
60 - < 65 ANS	0	0	0	0	0	0	0	5	4	13	9	4	0	0	35
65 - < 70 ANS	0	0	0	0	1	0	1	1	0	3	6	7	5	0	24
70 ANS ET PLUS	0	0	0	0	0	0	0	1	0	2	1	3	5	0	12
INCONNU	0	0	0	0	0	0	0	0	0	0	0	0	0	0	0
TOTAL :	6	8	160	379	335	202	180	127	59	55	23	14	11	0	1559

32. - DIVORCES, PAR PROVINCE ET REGION, D'APRES L'AGE DES DIVORCES (ANNEE 1978)

AGE DU DIVORCE	AGE DE LA DIVORCEE														TOTAL
	< 20 ANS	20 - < 21 ANS	21 - < 25 ANS	25 - < 30 ANS	30 - < 35 ANS	35 - < 40 ANS	40 - < 45 ANS	45 - < 50 ANS	50 - < 55 ANS	55 - < 60 ANS	60 - < 65 ANS	65 - < 70 ANS	70 A. ET PLUS	IN-CONNU	

PROVINCE DE FLANDRE OCCIDENTALE

MOINS DE 21 ANS	2	0	0	0	0	0	0	0	0	0	0	0	0	0	2
21 - < 25 ANS	2	3	28	10	0	0	0	0	0	0	0	0	0	0	43
25 - < 30 ANS	0	3	73	148	7	3	0	0	0	0	0	0	0	0	234
30 - < 35 ANS	0	1	13	120	134	14	2	1	0	0	1	0	0	0	286
35 - < 40 ANS	0	0	0	9	85	79	11	3	0	1	1	0	0	0	189
40 - < 45 ANS	0	0	0	5	15	49	51	10	1	1	0	0	0	0	132
45 - < 50 ANS	0	0	0	0	7	12	31	44	14	1	0	1	0	0	110
50 - < 55 ANS	0	0	0	0	2	3	3	29	26	4	0	0	0	0	67
55 - < 60 ANS	0	0	0	0	0	1	2	5	18	18	4	0	0	0	48
60 - < 65 ANS	0	0	0	0	0	0	3	0	2	9	7	2	0	0	23
65 - < 70 ANS	0	0	0	0	0	0	0	0	1	3	4	3	2	0	13
70 ANS ET PLUS	0	0	0	0	0	0	0	0	0	0	2	5	10	0	17
INCONNU	0	0	0	0	0	0	0	0	0	0	0	0	0	0	0
TOTAL :	4	7	114	292	250	161	103	92	62	37	19	11	12	0	1164

REGION BRUXELLOISE

MOINS DE 21 ANS	1	0	0	2	0	0	0	0	0	0	0	0	0	0	3
21 - < 25 ANS	3	6	30	15	3	0	0	0	0	0	0	0	0	0	57
25 - < 30 ANS	2	4	81	240	44	3	2	1	1	0	0	0	0	0	378
30 - < 35 ANS	0	1	28	212	253	38	6	3	1	0	0	0	0	0	542
35 - < 40 ANS	0	0	7	35	161	161	30	4	1	0	0	0	0	0	399
40 - < 45 ANS	1	0	0	11	33	87	112	23	10	2	0	0	0	0	279
45 - < 50 ANS	0	0	0	0	13	37	76	80	22	8	2	0	0	0	238
50 - < 55 ANS	0	0	0	1	3	12	28	50	55	13	7	1	0	0	170
55 - < 60 ANS	0	0	0	1	2	3	9	15	32	39	10	1	2	0	114
60 - < 65 ANS	0	0	0	0	1	1	0	4	10	14	17	10	1	0	58
65 - < 70 ANS	0	0	0	0	0	1	1	1	5	8	9	13	4	0	42
70 ANS ET PLUS	0	0	0	0	0	1	0	0	2	1	4	8	21	0	37
INCONNU	0	0	0	0	0	0	0	0	0	0	0	0	0	3	3
TOTAL :	7	11	146	517	513	344	264	181	139	85	49	33	28	3	2320

32. - DIVORCES, PAR PROVINCE ET REGION, D'APRES L'AGE DES DIVORCES (ANNEE 1978)

AGE DU DIVORCE	AGE DE LA DIVORCEE													IN- CONNU	TOTAL
	< 20 ANS	20 - < 21 ANS	21 - < 25 ANS	25 - < 30 ANS	30 - < 35 ANS	35 - < 40 ANS	40 - < 45 ANS	45 - < 50 ANS	50 - < 55 ANS	55 - < 60 ANS	60 - < 65 ANS	65 - < 70 ANS	70 A. ET PLUS		
REGION FLAMANDE															
MOINS DE 21 ANS	4	2	1	1	0	0	0	0	0	0	0	0	0	0	8
21 - < 25 ANS	11	17	189	52	0	0	2	0	0	0	0	0	0	0	271
25 - < 30 ANS	8	11	431	817	80	7	3	1	0	0	0	0	0	0	1358
30 - < 35 ANS	1	3	62	542	703	75	16	3	2	1	1	0	0	0	1409
35 - < 40 ANS	1	0	4	71	419	369	71	11	2	4	1	0	0	0	953
40 - < 45 ANS	0	0	3	22	70	272	335	53	6	1	1	0	0	0	763
45 - < 50 ANS	1	0	0	3	24	62	209	216	40	11	1	1	0	0	568
50 - < 55 ANS	0	0	1	2	4	16	30	125	126	29	6	1	1	0	341
55 - < 60 ANS	0	0	0	0	2	7	12	34	85	93	18	2	0	0	253
60 - < 65 ANS	0	0	0	0	0	1	4	7	12	48	35	12	3	0	122
65 - < 70 ANS	0	0	0	0	1	0	1	2	4	16	19	29	14	0	86
70 ANS ET PLUS	0	0	0	0	0	0	0	1	1	3	6	16	30	0	57
INCONNU	0	0	0	0	0	0	0	0	0	0	0	0	0	0	0
TOTAL :	26	33	691	1510	1303	809	683	453	278	206	88	61	48	0	6189

REGION WALLONNE

MOINS DE 21 ANS	1	0	0	0	0	0	0	0	0	0	0	0	0	0	1
21 - < 25 ANS	9	24	172	38	5	0	0	0	0	0	0	0	0	0	248
25 - < 30 ANS	5	15	328	645	97	9	2	0	0	0	0	0	0	0	1101
30 - < 35 ANS	2	2	57	501	565	64	11	4	0	0	0	0	0	0	1206
35 - < 40 ANS	0	0	6	64	328	276	53	20	5	0	0	0	0	0	752
40 - < 45 ANS	0	0	3	14	68	223	217	38	12	1	0	0	0	0	576
45 - < 50 ANS	1	0	0	6	16	42	137	159	31	7	1	2	0	0	402
50 - < 55 ANS	0	0	0	1	7	16	38	122	104	37	2	3	1	0	331
55 - < 60 ANS	0	0	0	2	3	10	12	22	67	71	9	2	2	0	200
60 - < 65 ANS	0	0	0	0	1	1	1	6	19	20	30	12	2	0	92
65 - < 70 ANS	0	0	0	0	0	1	1	3	4	12	20	20	10	0	71
70 ANS ET PLUS	0	0	0	1	0	0	0	0	1	5	3	16	13	0	39
INCONNU	0	0	0	0	0	0	0	0	0	0	0	0	0	0	0
TOTAL :	18	41	566	1272	1090	642	472	374	243	153	65	55	28	0	5019

32. - DIVORCES, PAR PROVINCE ET REGION, D'APRES L'AGE DES DIVORCES (ANNEE 1978)

AGE DU DIVORCE	AGE DE LA DIVORCEE														TOTAL
	< 20 ANS	20 - < 21 ANS	21 - < 25 ANS	25 - < 30 ANS	30 - < 35 ANS	35 - < 40 ANS	40 - < 45 ANS	45 - < 50 ANS	50 - < 55 ANS	55 - < 60 ANS	60 - < 65 ANS	65 - < 70 ANS	70 A. ET PLUS	IN- CONNU	
LE ROYAUME															
MOINS DE 21 ANS	6	2	1	3	0	0	0	0	0	0	0	0	0	0	12
21 - < 25 ANS	23	47	391	105	8	0	2	0	0	0	0	0	0	0	576
25 - < 30 ANS	15	30	840	1702	221	19	7	2	1	0	0	0	0	0	2837
30 - < 35 ANS	3	6	147	1255	1521	177	33	10	3	1	1	0	0	0	3157
35 - < 40 ANS	1	0	17	170	908	806	154	35	8	4	1	0	0	0	2104
40 - < 45 ANS	1	0	6	47	171	582	664	114	28	4	1	0	0	0	1618
45 - < 50 ANS	2	0	0	9	53	141	422	455	93	26	4	3	0	0	1208
50 - < 55 ANS	0	0	1	4	14	44	96	297	285	79	15	5	2	0	842
55 - < 60 ANS	0	0	0	3	7	20	33	71	184	203	37	5	4	0	567
60 - < 65 ANS	0	0	0	0	2	3	5	17	41	82	82	34	6	0	272
65 - < 70 ANS	0	0	0	0	1	2	3	6	13	36	48	62	28	0	199
70 ANS ET PLUS	0	0	0	1	0	1	0	1	4	9	13	40	64	0	133
INCONNU	0	0	0	0	0	0	0	0	0	0	0	0	0	3	3
TOTAL :	51	85	1403	3299	2906	1795	1419	1008	660	444	202	149	104	3	13528

33. - DIVORCES D'APRES L'AGE DE LA DIVORCEE ET LA DUREE DU MARIAGE DISSOUS (ANNEE 1978)

DUREE DU MARIAGE	ANNEE DU MARIAGE	AGE DE LA DIVORCEE														AGE IN- CONNU	TOT.	
		< 20 ANS	20 - < 21 ANS	21 - < 25 ANS	25 - < 30 ANS	30 - < 35 ANS	35 - < 40 ANS	40 - < 45 ANS	45 - < 50 ANS	50 - < 55 ANS	55 - < 60 ANS	60 - < 65 ANS	65 - < 70 ANS	70 A. ET PLUS				
< 1 AN	1978	0	0	0	0	0	0	0	0	0	0	0	0	0	0	0	0	0
	1977	1	0	0	0	0	0	0	0	0	1	0	0	0	0	0	2	
	TOT :	1	0	0	0	0	0	0	0	0	1	0	0	0	0	0	2	
1 AN	1977	2	0	6	2	1	0	0	0	0	0	0	0	0	0	0	11	
	1976	7	6	29	15	4	6	1	2	1	0	0	1	0	0	72		
2 ANS	1976	10	10	41	18	14	3	4	3	1	0	0	0	0	0	104		
	1975	10	17	86	27	20	6	1	1	0	2	1	0	0	0		171	
3 ANS	1975	5	12	123	72	27	12	5	2	1	0	0	0	0	0	259		
	1974	5	14	164	143	33	17	6	5	4	3	2	0	0	0		396	
4 ANS	1974	1	11	163	134	23	7	8	4	3	0	1	0	0	0	355		
	1973	2	10	192	193	40	19	17	9	5	1	0	0	0	0		488	
	TOT :	42	80	804	604	162	70	42	26	15	6	3	2	0	0	1856		
5 ANS	1973	1	3	154	204	34	12	7	5	3	0	1	0	0	0	424		
	1972	1	1	165	220	56	16	13	7	3	1	1	1	0	0		485	
6 ANS	1972	0	0	99	229	44	17	4	6	1	1	0	1	0	0	402		
	1971	0	0	75	326	66	11	10	3	0	2	0	0	0	0		493	
7 ANS	1971	0	0	42	248	64	14	4	3	4	1	1	1	0	0	382		
	1970	0	0	33	314	95	19	9	5	2	1	0	0	0	0		478	
8 ANS	1970	0	0	12	232	84	23	6	6	1	2	0	0	0	0	366		
	1969	0	0	10	233	128	21	11	9	5	2	1	0	0	0		420	
9 ANS	1969	0	1	1	161	131	21	6	4	4	2	0	1	0	0	332		
	1968	1	0	1	174	108	22	6	6	2	1	0	0	0	0		401	
	TOT :	3	5	592	2341	890	176	76	54	25	13	4	4	0	0	4133		
10 ANS	1968	0	0	1	111	171	32	10	5	0	2	0	0	0	0	332		
	1967	0	0	0	94	175	29	9	3	5	1	1	0	0	0		317	
11 ANS	1967	0	0	0	53	179	22	14	4	2	2	0	0	0	0	276		
	1966	0	0	0	45	216	37	18	8	2	3	1	0	1	0		331	
12 ANS	1966	0	0	0	16	182	36	17	9	4	1	3	0	0	0	268		
	1965	0	0	0	16	195	65	15	12	4	1	2	0	1	0		311	
13 ANS	1965	0	0	0	1	153	57	10	6	2	2	0	0	0	0	233		
	1964	0	0	1	2	159	76	19	3	6	0	0	0	0	0		266	
14 ANS	1964	0	0	0	3	99	77	15	5	1	2	1	0	0	0	203		
	1963	0	0	0	3	93	103	10	3	3	1	1	2	0	0		219	
	TOT :	0	0	2	344	1622	534	137	58	29	15	11	2	2	0	2756		
15 ANS	1963	0	0	0	1	67	88	16	8	1	1	1	0	0	0	183		
	1962	0	0	0	1	64	104	25	8	5	0	2	1	0	0		210	
16 ANS	1962	0	0	0	0	27	89	28	10	4	1	0	0	2	0	161		
	1961	2	0	0	0	25	94	29	4	2	1	0	0	0	0		157	
17 ANS	1961	0	0	0	0	10	86	38	7	2	2	0	0	1	0	146		
	1960	1	0	0	1	12	114	38	16	4	2	1	1	1	0		191	
18 ANS	1960	0	0	0	0	6	100	59	8	6	1	0	0	0	0	160		
	1959	0	0	0	0	4	90	47	14	1	4	1	2	0	0		163	
19 ANS	1959	1	0	0	1	2	56	53	9	3	2	1	0	0	0	128		
	1958	0	0	0	0	2	68	82	16	8	1	2	1	1	0		181	
	TOT :	4	0	0	4	219	887	415	100	36	15	6	6	6	0	1700		
20 ANS	1958	0	0	0	0	1	37	72	15	5	6	0	1	0	1	138		
	1957	0	0	0	0	1	36	107	23	7	3	2	0	0	0		179	
21 ANS	1957	0	0	0	0	1	20	97	22	5	3	1	1	0	0	150		
	1956	0	0	0	0	0	13	99	28	6	5	2	0	1	0		154	
22 ANS	1956	0	0	1	0	0	8	75	26	5	4	0	0	1	0	120		
	1955	0	0	1	0	0	4	75	41	8	3	2	0	2	0		136	
23 ANS	1955	0	0	0	0	0	2	42	31	3	4	0	2	0	0	84		
	1954	0	0	1	0	0	0	46	51	13	5	0	1	1	0		118	
24 ANS	1954	0	0	1	0	0	0	37	44	8	1	1	3	1	0	96		
	1953	0	0	0	1	2	0	30	47	5	5	1	0	0	0		91	
	TOT :	0	0	4	1	5	120	680	328	65	39	9	8	6	1	1266		
25 ANS ET PLUS INCONNU E		1	0	1	5	8	6	69	442	490	355	169	127	90	2	1765		
		0	0	0	0	0	0	0	0	0	0	0	0	0	0		0	
TOT. GEN.		51	85	1403	3299	2906	1795	1419	1008	660	444	202	149	104	3	13528		

34. - DIVORCES D'APRES L'AGE DU DIVORCE ET LA DUREE DU MARIAGE DISSOUS (ANNEE 1978)

DUREE DU MARIAGE	ANNEE DU MARIAGE	AGE DU DIVORCE														AGE IN- COMPLU	TOT.
		< 20 ANS	20 - < 21 ANS	21 - < 25 ANS	25 - < 30 ANS	30 - < 35 ANS	35 - < 40 ANS	40 - < 45 ANS	45 - < 50 ANS	50 - < 55 ANS	55 - < 60 ANS	60 - < 65 ANS	65 - < 70 ANS	70 A. ET PLUS			
< 1 AN	1978	0	0	0	0	0	0	0	0	0	0	0	0	0	0	0	0
	1977	0	0	0	1	0	0	0	0	0	0	1	0	0	0	0	0
	TOT :	0	0	0	1	0	0	0	0	0	1	0	0	0	0	0	2
1 AN	1977	1	0	3	2	4	0	0	1	0	0	0	0	0	0	0	11
	1976	1	1	22	18	16	6	3	2	1	1	0	1	0	0	0	72
2 ANS	1976	2	1	36	34	15	7	7	0	1	0	1	0	0	0	104	
	1975	0	3	76	54	20	9	2	1	2	2	0	1	1	0	171	
3 ANS	1975	0	0	80	114	35	15	7	2	3	2	1	0	0	0	259	
	1974	0	0	99	191	57	19	12	11	2	3	1	1	0	0	396	
4 ANS	1974	0	1	66	206	49	18	9	2	4	0	0	0	0	0	355	
	1973	0	0	79	247	96	23	19	7	11	4	1	1	0	0	463	
	TOT :	4	6	461	866	292	97	59	26	24	12	4	4	1	0	1856	
5 ANS	1973	0	1	57	255	62	24	10	9	1	2	3	0	0	0	424	
	1972	0	0	27	311	89	24	12	13	4	3	0	2	0	0	485	
6 ANS	1972	0	1	15	232	108	29	8	4	2	2	0	0	1	0	402	
	1971	0	0	3	305	148	21	8	5	1	1	0	1	0	0	493	
7 ANS	1971	0	0	5	198	132	19	12	5	6	1	1	2	1	0	382	
	1970	0	0	1	225	182	45	10	9	4	1	1	0	0	0	478	
8 ANS	1970	0	0	1	129	186	25	9	6	5	4	1	0	0	0	366	
	1969	0	0	1	104	236	42	20	5	5	5	1	1	0	0	420	
9 ANS	1969	0	0	0	60	187	55	13	8	1	4	2	1	1	0	332	
	1968	0	0	0	71	235	57	16	12	7	3	0	0	0	0	401	
	TOT :	0	2	110	1890	1565	341	118	76	36	26	9	7	3	0	4183	
10 ANS	1968	0	0	0	34	204	53	27	7	2	3	1	0	1	0	332	
	1967	0	0	0	22	204	57	15	13	4	1	0	0	1	0	317	
11 ANS	1967	0	0	0	7	164	75	15	10	1	3	0	0	1	0	276	
	1966	0	0	0	6	177	95	28	12	4	6	1	2	0	0	331	
12 ANS	1966	0	0	0	1	140	85	23	5	7	4	2	1	0	0	268	
	1965	0	0	0	0	146	112	24	16	9	3	0	1	0	0	311	
13 ANS	1965	0	0	0	0	80	110	26	10	1	2	3	1	0	0	233	
	1964	0	0	0	1	75	138	36	11	2	3	0	0	0	0	266	
14 ANS	1964	0	0	0	0	30	121	30	11	4	4	3	0	0	0	203	
	1963	0	0	0	1	34	127	36	14	0	3	2	1	1	0	219	
	TOT :	0	0	0	72	1254	973	260	109	34	32	12	6	4	0	2756	
15 ANS	1963	0	0	0	2	14	120	31	5	6	3	1	1	0	0	183	
	1962	0	0	0	1	11	137	33	14	9	3	0	0	2	0	210	
16 ANS	1962	0	0	0	0	4	73	58	14	7	3	0	1	1	0	161	
	1961	0	0	0	0	1	86	52	16	0	1	1	0	0	0	157	
17 ANS	1961	0	0	0	0	2	56	58	22	4	3	0	1	0	0	146	
	1960	0	0	0	0	3	71	86	14	9	6	1	1	0	0	191	
18 ANS	1960	0	0	0	0	1	48	96	20	10	1	3	0	1	0	180	
	1959	0	0	0	0	0	35	95	17	7	6	1	2	0	0	163	
19 ANS	1959	0	0	0	0	0	16	80	23	5	2	1	0	1	0	128	
	1958	0	0	0	0	0	19	112	25	15	5	2	1	2	0	181	
	TOT :	0	0	0	3	36	661	701	170	72	33	10	7	7	0	1700	
20 ANS	1958	0	0	1	0	1	8	72	35	8	7	1	2	2	1	138	
	1957	0	0	1	0	2	4	103	49	13	3	0	4	0	0	179	
21 ANS	1957	0	0	0	0	1	6	73	51	13	2	1	2	1	0	150	
	1956	0	0	0	0	0	2	82	50	14	4	1	1	0	0	154	
22 ANS	1956	0	0	0	0	0	0	46	56	10	5	2	0	1	0	120	
	1955	0	0	1	0	0	0	38	74	14	5	1	1	2	0	136	
23 ANS	1955	0	0	0	0	0	0	19	48	13	2	1	0	1	0	84	
	1954	0	0	1	0	0	0	16	68	20	10	2	0	1	0	118	
24 ANS	1954	0	0	0	1	0	0	11	53	25	4	2	0	0	0	96	
	1953	0	0	0	1	0	2	6	54	18	7	2	0	1	0	91	
	TOT :	0	0	4	2	4	22	466	538	148	49	13	10	9	1	1266	
25 ANS ET PLUS INCOMPLUE		0	0	1	3	6	10	14	289	528	414	224	165	109	2	1765	
		0	0	0	0	0	0	0	0	0	0	0	0	0	0	0	
TOT. GEN.		4	8	576	2837	3157	2104	1618	1208	842	567	272	199	133	3	13528	

35. - DIVORCES D'APRES L'ANNEE DE NAISSANCE, L'AGE ET LE SEXE DES DIVORCES (ANNEE 1978)

ANNEE DE NAISSANCE	AGE EN ANNEES REVOLUES	HOMMES	FEMMES	ANNEE DE NAISSANCE	AGE EN ANNEES REVOLUES	HOMMES	FEMMES
1960	17		4	1928	50	104	67
	18		2	1927	50	95	85
1959	18		12		51	83	73
	17	2	13	1926	51	90	77
1958	19	2	20		52	66	62
	TOT	4	51	1925	52	101	58
1953	20	1	44		53	84	60
1957	20	7	41	1924	53	80	62
	21	13	64		54	62	52
1956	21	25	127	1923	54	77	64
	22	28	120		TOT	842	660
1955	22	60	124	1923	55	80	56
	23	58	165	1922	55	60	73
1954	23	87	181		56	61	42
	24	129	260	1921	56	71	49
1953	24	176	362		57	43	44
	TOT	584	1488	1920	57	77	51
1953	25	174	290		58	62	44
1952	25	224	342	1919	58	46	38
	26	260	339		59	38	27
1951	26	269	385	1918	59	29	20
	27	268	327		TOT	567	444
1950	27	319	353	1918	60	28	18
	28	306	327	1917	60	24	15
1949	28	357	325		61	26	15
	29	334	342	1916	61	18	16
1948	29	326	349		62	26	18
	TOT	2837	3299	1915	62	23	28
1948	30	322	346		63	31	26
1947	30	375	347	1914	63	40	26
	31	350	324		64	27	16
1946	31	375	338	1913	64	29	24
	32	318	294		TOT	272	202
1945	32	321	246	1913	65	35	18
	33	282	246	1912	65	30	14
1944	33	278	274		66	20	13
	34	269	251	1911	66	19	20
1943	34	267	240		67	18	18
	TOT	3157	2906	1910	67	18	17
1943	35	252	207		68	15	21
1942	35	221	182	1909	68	19	9
	36	216	156		69	12	8
1941	36	200	199	1908	69	13	11
	37	193	162		TOT	199	149
1940	37	221	169	1908	70	14	8
	38	222	192	1907	70	8	7
1939	38	209	177		71	13	10
	39	173	180	1906	71	8	8
1938	39	197	171		72	9	8
	TOT	2104	1795	1905	72	6	8
1938	40	193	169		73	6	3
1937	40	193	146	1904	73	4	4
	41	155	162		74	7	3
1936	41	181	151	1903	74	5	6
	42	135	123		TOT	80	65
1935	42	180	140	1903	75	2	9
	43	163	151	1902	75	1	6
1934	43	130	129		76	8	2
	44	139	133	1901	76	6	4
1933	44	149	115		77	5	4
	TOT	1618	1419	1900	77	2	3
1933	45	138	111		78	4	1
1932	45	134	118	1899	78	3	1
	46	136	113		79	2	
1931	46	125	118	1898	79	5	
	47	120	108		TOT	38	30
1930	47	116	108	1897 ET AVANT	80 ET +	15	9
	48	118	85		INCONNU	3	3
1929	48	112	98				
	49	114	76				
1928	49	95	73				
	TOT	1208	1008		TOT GEN	13528	13528

ETAT SOCIAL DE L'HOMME																						
AGRICULTEURS, CHASSEURS, PECHERS, BUCHE RONS ET ASS.				MINEURS CARRIERS + ASS.		TRAVAILLEURS DES TRANSPORTS ET DES COMMUNICATIONS				ARTISANS, TRAVAILLEURS DES INDUSTRIES MANUFACTURIERES ET DE LA CONSTRUCTION + MAN. N.D.A.					TRAVAILLEURS SPECIA LISES DANS LES SERVI CES LES SPORTS ET LES ACTIVITES RECREATIVES					MIL. DE CAR. ET MILI CIENS	S. PROF F. INC. ETUD. PENS.	TOTAL GEN.
01	03	04	TOT.	03	TOT	01	02	03	TOT.	01	02	03	04	TOT.	01	02	03	04	TOT			
5	2		7			1	7	28	36	14	4	2 128 3		2 146 3	9	1 36	15		1 60	1 17	1 36	45 1099 3
5	2		7			1	7	28	36	14	4	133		151	9	37	15		61	18	37	1147
							1	4 4	1			4 3		4 3	2	1 1			1 3	1 1	1	25 30
							1	4	5			7		7	2	2			4	2	1	55
4	7	1	12	2	2	3	35	146	184	39	5	683	1	728	19	103	30		152	44	72	2849
1			1	2	2	1	3	52	56	13		145		158	1	8	5		14	6	24	448
3	1		4	1	1	2	5	45	52	11	2	158		171		34	6		40	9	15	494
							1	4	5	1		32		33		1	1		2	1	1	70
												6		6		1			1			20
4	1		5	3	3	3	9	101	113	25	2	341		368	1	44	12		57	16	40	1032
2			2					2	2			1		1								5
4			4									1		1			1				1	3
																						5
6			6					2	2			2		2			1		1		1	13
																						1
																						1
						2		1	3			1		1								4
						6		4	10	1		8		9							1	31
						1		2	3			5		5	1		3		3			10
						3	6	7	16	1		14		15	1		3		4		1	45
												2		2								6
4	5	1	10	13	13	1	20	171	192	23	1	1080	1	1107	6	25	26		57	32	59	1743
										6	3	6		6								4
												1		1								6
												2		2								4
4	5	1	10	13	13	1	20	172	193	29	4	1082	1	1116	6	25	26		57	32	60	1759
1			1				1	10	11	3		30		33	8	1			9	3	2	102
							4	14	20	6	1	71		78	2	15	2		19	7	13	237
3	8		11	4	4	2	9	104	115	13	1	457		471	7	16	22		45	26	40	907
												1		1	1		1		2			4
4	8		12	4	4	4	14	128	146	22	2	559		583	18	32	25		75	36	55	1250
				1	1		1	8	9	1		3		4					3			24
23	24	1	48	39	39	12	44	365	421	30	8	1990	3	2131	32	119	78		229	123	750	5353
50	47	3	100	62	62	27	137	961	125	61	25	4814	5	5105	88	362	90		640	274	1017	13528

37.- DIVORCES D'APRES LA PARTIE DEMANDERESSE ET LE NOMBRE DES ENFANTS MINEURS A CHARGE (Année 1978)

Partie demanderesse	Nombre d'enfants mineurs à charge								Total des divorces
	Pas d'enfant	1 enfant	2 enfants	3 enfants	4 enfants	5 enfants	6 enfants et plus	non précisé	
L'époux	2 735	570	314	112	57	22	10	-	3 820
L'épouse	2 473	818	497	163	66	25	15	-	4 057
Les deux conjoints	4 396	699	393	103	40	13	7	-	5 651
Non précisé	-	-	-	-	-	-	-	-	-
<i>Total :</i>	<i>9 604</i>	<i>2 087</i>	<i>1 204</i>	<i>378</i>	<i>163</i>	<i>60</i>	<i>32</i>	<i>-</i>	<i>13 528</i>

38.- DIVORCES D'APRES LA PARTIE DEMANDERESSE ET SUIVANT QU'ILS SONT PRECEDES OU NON D'UN JUGEMENT DE SEPARATION DE CORPS (Année 1978)

Spécification	Partie demanderesse				Total des divorces
	L'époux	L'épouse	Les deux conjoints	Situation non déclarée	
Séparation de corps préalable	173	133	77	-	383
Pas de séparation préalable	3 647	3 924	5 574	-	13 145
Situation non déclarée	-	-	-	-	-
<i>Total des divorces :</i>	<i>3 820</i>	<i>4 057</i>	<i>5 651</i>	<i>-</i>	<i>13 528</i>

39.- EVOLUTION GENERALE DES DIVORCES ET DES SEPARATIONS DE CORPS (Années 1958 à 1978)

Années	Demandes de divorces accueillies par les tribunaux de première instance				Séparations de corps accueillies par les tribunaux de première instance	Divorces enregistrés à l'Etat civil
	Pour causes déterminées (1)	après séparation de corps	par consentement mutuel	Total		
1958	3 875	15	769	4 659	252	4 261
1959	3 953	13	764	4 730	269	4 406
1960	3 792	14	865	4 671	252	4 589
1961	3 891	10	895	4 796	267	4 607
1962	4 409	27	942	5 378	291	4 697
1963	4 258	128	999	5 385	233	5 171
1964	4 502		1 307	5 809	236	5 470
1965	4 477		1 413	5 890	228	5 520
1966	4 628		1 526	6 154	197	5 826
1967	5 196		1 351	6 547	202	6 023
1968	5 446		1 401	6 847	216	6 057
1969	5 080		1 429	6 509	171	6 458
1970	5 465		1 470	6 935	152	6 403
1971	5 572		1 751	7 323	145	7 024
1972	6 258		2 101	8 359	180	7 832
1973	6 196		2 179	8 375	150	8 336
1974	7 264		3 697	10 961	152	10 133
1975	8 281		4 049	12 330	144	10 977
1976	9 395		4 359	13 754	147	12 665
1977	12 867
1978	13 528

(1) Excès, sévices, injures graves, adultère.

MOUVEMENT DE LA POPULATION - 1979

1.- MOUVEMENT DE LA POPULATION EN 1979

Mouvement de la population	Hommes	Femmes	Total	
			Nombres absolus	Par 1 000 habitants au 1er janvier 1979
<i>Population au 1er janvier 1979 :</i>	4 813 742	5 027 912	9 841 654	1 200,00
Naissances	63 905	59 753	123 658	12,57
Décès	58 884	53 272	112 156	11,40
<i>Mouvement naturel en 1979 :</i>	5 021	6 481	11 502	1,17
Migrations intérieures :				
Entrées	216 814	219 351	436 165	44,34
Sorties	213 370	216 143	429 513	43,66
<i>Solde :</i>	3 444	3 208	6 652	0,68
Migrations extérieures :				
Entrées	29 011	25 843	54 854	5,58
Sorties (1)	32 274	27 278	59 552	6,05
<i>Solde :</i>	- 3 263	- 1 435	- 4 698	- 0,48
<i>Solde du mouvement migratoire total en 1979</i>	181	1 773	1 954	0,20
Accroissement total de la population	5 202	8 254	13 456	1,37
<i>Population au 1er janvier 1980 :</i>	4 818 944	5 036 166	9 855 110	1 001,37

2. MOUVEMENT DE LA POPULATION DEPUIS 1973

Années	Population au 1er janvier	Evolution en % d'une année par rapport à la précédente				
		Population	Naissances	Décès	Immigrations	Emigrations
1973	9 726 850	100,32	96,27	101,34	101,58	100,80
1974	9 756 590	100,31	95,16	98,08	103,70	102,69
1975	9 788 248	100,32	96,85	102,79	98,38	98,25
1976	9 813 152	100,25	101,01	99,57	97,89	100,23
1977	9 823 302	100,10	100,87	94,48	87,43	88,33
1978	9 837 413	100,14	100,38	102,54	99,15	100,64
1979	9 841 654	100,04	101,38	97,48	98,69	97,77
1980	9 855 110	100,14	-	-	-	-

3. CHIFFRES ESTIMES DE LA POPULATION AU 30 JUIN DES ANNEES 1973 A 1979
(Moyennes des chiffres de la population au début et à la fin de l'année considérée)

Population au 30 juin	Hommes	Femmes	Total
1973	4 767 167	4 974 553	9 741 720
1974	4 783 273	4 989 146	9 772 419
1975	4 798 688	5 002 012	9 800 700
1976	4 806 849	5 011 378	9 818 227
1977	4 811 261	5 019 096	9 830 357
1978	4 813 899	5 025 634	9 839 533
1979	4 816 343	5 032 039	9 848 382

(1) Y compris 10 513 hommes et 6 299 femmes dont la nouvelle résidence est inconnue.

4.- MOUVEMENT DE LA POPULATION PAR ARRONDISSEMENT, PROVINCE ET REGION - ANNEE 1979
(Population de droit)

Arrondissements, provinces et régions	MOUVEMENT NATUREL			MOUVEMENTS MIGRATOIRES					
	Naissances (1)	Décès (2)	Accroisse- ment natu- rel de la population (3)=(1)-(2)	Migrations intérieures			Migrations extérieures		
				Entrées (4)	Sorties (5)	Différen- ce (6) = (4)-(5)	Entrées (7)	Sorties (8)	Différence (9) = (7)-(8)
Anvers	10 986	10 623	+ 363	50 506	50 845	- 339	5 192	3 759	+ 1 433
Malines	3 495	3 257	+ 238	8 871	8 825	+ 46	558	412	+ 146
Turnhout	5 255	2 638	+ 2 557	11 636	11 384	+ 252	1 149	847	+ 302
<i>Province d'Anvers</i>	<i>19 736</i>	<i>16 578</i>	<i>+ 3 158</i>	<i>71 013</i>	<i>71 054</i>	<i>- 41</i>	<i>6 899</i>	<i>5 018</i>	<i>+ 1 881</i>
Bruxelles-Capitale	12 104	12 807	- 703	79 494	86 530	- 7 036	17 333	9 882	+ 7 451
Hal-Vilvorde	6 114	5 190	+ 924	26 773	24 005	+ 2 768	2 588	2 768	- 180
Louvain	5 198	4 195	+ 1 003	17 827	16 024	+ 1 803	1 757	1 514	+ 243
Nivelles	3 324	2 953	+ 371	20 390	14 976	+ 5 414	2 761	2 679	+ 82
<i>Province de Brabant</i>	<i>26 740</i>	<i>25 145</i>	<i>+ 1 595</i>	<i>144 484</i>	<i>141 535</i>	<i>+ 2 949</i>	<i>24 439</i>	<i>16 843</i>	<i>+ 7 596</i>
Ath	914	1 141	- 227	3 069	2 873	+ 196	258	258	0
Charleroi	5 263	5 914	- 651	19 095	19 847	- 752	1 783	2 467	- 684
Mons	3 177	3 320	- 143	9 695	9 828	- 133	2 563	2 571	- 8
Mouscron	970	934	+ 36	1 287	1 377	- 90	642	547	+ 95
Soignies	2 043	2 121	- 78	6 873	6 976	- 103	804	809	- 5
Thuin	1 524	1 831	- 307	6 602	6 092	+ 510	468	634	- 166
Tournai	1 731	2 093	- 362	4 723	4 551	+ 172	842	757	+ 105
<i>Province de Hainaut</i>	<i>15 622</i>	<i>17 354</i>	<i>- 1 732</i>	<i>51 344</i>	<i>51 544</i>	<i>- 200</i>	<i>7 360</i>	<i>8 023</i>	<i>- 663</i>
Huy	1 015	1 374	- 359	5 210	4 415	+ 795	201	260	- 59
Liège	6 936	8 242	- 1 306	30 097	30 925	- 828	3 790	2 812	+ 978
Verviers	3 095	2 963	+ 132	9 786	9 412	+ 374	1 696	1 496	+ 200
Waremmes	620	925	- 305	3 157	2 587	+ 570	106	72	+ 34
<i>Province de Liège</i>	<i>11 666</i>	<i>13 504</i>	<i>- 1 838</i>	<i>48 250</i>	<i>47 339</i>	<i>+ 911</i>	<i>5 793</i>	<i>4 640</i>	<i>+ 1 153</i>
Hasselt	5 479	2 411	+ 3 068	10 970	11 425	- 455	1 456	971	+ 485
Maaseik	3 115	1 187	+ 1 928	5 402	5 261	+ 231	875	646	+ 232
Tongres	2 465	1 530	+ 935	4 455	4 611	- 156	984	838	+ 146
<i>Province de Limbourg</i>	<i>11 059</i>	<i>5 129</i>	<i>+ 5 931</i>	<i>20 917</i>	<i>21 297</i>	<i>- 380</i>	<i>3 318</i>	<i>2 455</i>	<i>+ 863</i>
Arlon	627	511	+ 116	1 767	1 879	- 112	437	387	+ 50
Bastogne	498	446	+ 52	1 313	1 211	+ 102	134	103	+ 31
Marche-en-Famenne	566	542	+ 24	2 865	1 999	+ 866	99	91	+ 8
Neufchâteau	747	668	+ 79	1 929	1 942	- 13	96	127	- 31
Virton	586	577	+ 9	1 770	1 705	+ 65	180	210	- 30
<i>Province de Luxembourg</i>	<i>3 024</i>	<i>2 744</i>	<i>+ 280</i>	<i>9 644</i>	<i>8 736</i>	<i>+ 908</i>	<i>946</i>	<i>918</i>	<i>+ 28</i>
Dinant	1 150	1 162	- 12	4 502	3 925	+ 577	256	264	- 8
Namur	3 320	3 157	+ 163	11 928	10 796	+ 1 132	965	703	+ 262
Philippeville	682	669	+ 13	2 845	2 440	+ 405	133	153	- 20
<i>Province de Namur</i>	<i>5 152</i>	<i>4 988</i>	<i>+ 164</i>	<i>19 275</i>	<i>17 161</i>	<i>+ 2 114</i>	<i>1 354</i>	<i>1 120</i>	<i>+ 234</i>
Alost	3 186	2 982	+ 204	6 593	7 205	- 612	218	188	+ 30
Termonde	2 368	1 969	+ 399	5 072	4 827	+ 245	216	170	+ 46
Eeklo	1 042	945	+ 97	2 137	2 110	+ 27	134	140	- 6
Gand	6 043	5 734	+ 309	15 858	15 702	+ 156	1 496	958	+ 538
Audenarde	1 366	1 414	- 48	3 038	2 889	+ 149	92	89	+ 3
Saint-Nicolas	2 819	2 158	+ 651	5 752	5 275	+ 477	532	429	+ 103
<i>Province de Flandre orientale</i>	<i>16 824</i>	<i>15 212</i>	<i>+ 1 612</i>	<i>38 450</i>	<i>38 008</i>	<i>+ 442</i>	<i>2 688</i>	<i>1 974</i>	<i>+ 714</i>
Bruges	3 151	2 616	+ 535	8 192	7 670	+ 522	622	672	- 50
Dixmude	606	526	+ 80	1 261	1 352	- 91	14	13	+ 1
Ypres	1 327	1 214	+ 113	2 231	2 511	- 280	162	117	+ 45
Courtrai	3 781	2 830	+ 951	7 592	8 221	- 629	553	404	+ 149
Ostende	1 459	1 429	+ 30	5 331	5 176	+ 155	386	284	+ 102
Roulers	1 786	1 399	+ 387	3 907	3 662	+ 245	117	100	+ 17
Tielt	1 124	920	+ 204	1 949	2 158	- 209	54	30	+ 34
Furnes	601	569	+ 32	2 325	2 089	+ 236	139	129	+ 10
<i>Province de Flandre occidentale</i>	<i>13 835</i>	<i>11 503</i>	<i>+ 2 332</i>	<i>32 788</i>	<i>32 339</i>	<i>+ 449</i>	<i>2 057</i>	<i>1 749</i>	<i>+ 308</i>
<i>Le Royaume</i>	<i>123 658</i>	<i>112 156</i>	<i>+ 11 502</i>	<i>436 165</i>	<i>429 513</i>	<i>+ 6 652</i>	<i>54 854</i>	<i>42 740</i>	<i>+ 12 114</i>
Région bruxelloise	12 104	12 807	- 703	79 494	86 530	- 7 036	17 333	9 882	+ 7 451
Région flamande	72 766	57 805	+ 14 960	207 768	203 227	+ 4 541	19 307	15 478	+ 3 829
Région wallonne	38 789	41 543	- 2 755	148 903	139 756	+ 9 147	18 214	17 380	+ 834
dont région de langue allemande	786	722	+ 64	1 354	1 371	- 17	805	726	+ 79

Personnes parties dont la nouvelle résidence est inconnue (10)	Ensemble des migrations			Accroissement total de la population (14) = (3) + (13)	Population calculée au 1 janvier 1979 (15)	Population calculée au 1er janvier 1980 (16) = (14) + (15)	Arrondissements, provinces et régions
	Entrées (11) = (4) + (7)	Sorties (12) = (5) + (8) + (10)	Différence (13) = (11) - (12)				
2 177	55 698	56 781	- 1 083	- 720	925 786	925 066	Anvers
111	9 429	9 348	+ 81	+ 319	291 762	292 081	Malines
86	12 785	12 317	+ 468	+ 3 025	353 475	356 500	Turnhout
2 374	77 912	78 446	- 534	+ 2 624	1 571 023	1 573 647	<i>Province d'Anvers</i>
6 707	96 827	103 119	- 6 292	- 6 995	1 015 710	1 008 715	Bruxelles-Capitale
466	29 361	27 239	+ 2 122	+ 3 046	510 931	513 977	Hal-Vilvorde
711	19 584	18 249	+ 1 335	+ 2 338	409 902	412 240	Louvain
495	23 151	18 150	+ 5 001	+ 5 372	280 395	285 767	Nivelles
8 379	168 923	166 757	+ 2 166	+ 3 761	2 216 938	2 220 699	<i>Province de Brabant</i>
21	3 327	3 152	+ 175	- 52	77 988	77 936	Ath
589	20 878	22 903	- 2 025	- 2 676	446 539	443 863	Charleroi
666	12 258	13 065	- 807	- 950	261 505	260 555	Mons
43	1 929	1 967	- 38	- 2	72 738	72 736	Mouscron
118	7 677	7 903	- 226	- 304	167 628	167 324	Soignies
120	7 070	6 846	+ 224	- 83	141 483	141 400	Thuin
211	5 565	5 499	+ 66	- 296	145 413	145 117	Tournai
1 768	58 704	61 335	- 2 631	- 4 363	1 313 294	1 308 931	<i>Province de Hainaut</i>
31	5 411	4 706	+ 705	+ 346	88 029	88 375	Huy
1 521	33 887	35 258	- 1 371	- 2 677	614 640	611 963	Liège
188	11 482	11 096	+ 386	+ 518	244 536	245 054	Verviers
29	3 263	2 688	+ 575	+ 270	60 285	60 555	Wareme
1 769	54 043	53 748	+ 295	- 1 543	1 007 490	1 005 947	<i>Province de Liège</i>
273	12 426	12 669	- 243	+ 2 825	347 553	350 378	Hasselt
68	6 370	5 975	+ 395	+ 2 323	182 682	185 005	Maaseik
99	5 439	5 548	- 109	+ 826	174 506	175 332	Tongres
440	24 235	24 192	+ 43	+ 5 974	704 741	710 715	<i>Province de Limbourg</i>
137	2 204	2 403	- 199	- 83	48 600	48 517	Arlon
10	1 447	1 324	+ 123	+ 175	35 824	35 999	Bastogne
44	2 964	2 134	+ 830	+ 854	41 088	41 942	Marche-en-Famenne
33	2 025	2 102	- 77	+ 2	51 712	51 714	Neufchâteau
49	1 950	1 964	- 14	- 5	44 150	44 145	Virton
273	10 590	9 927	+ 663	+ 943	221 374	222 317	<i>Province de Luxembourg</i>
59	4 758	4 248	+ 510	+ 498	88 303	88 801	Dinant
442	12 893	11 941	+ 952	+ 1 115	257 230	258 345	Namur
18	2 978	2 611	+ 367	+ 380	56 955	57 335	Philippeville
519	20 629	18 800	+ 1 829	+ 1 993	402 488	404 481	<i>Province de Namur</i>
50	6 811	7 443	- 632	- 428	263 160	262 732	Alost
74	5 288	5 071	+ 217	+ 616	179 153	179 769	Termonde
11	2 271	2 261	+ 10	+ 107	79 698	79 805	Eeklo
509	17 354	17 169	+ 185	+ 494	485 584	486 078	Gand
5	3 130	2 983	+ 147	+ 99	112 505	112 604	Audenarde
55	6 284	5 759	+ 525	+ 1 176	207 970	209 146	Saint-Nicolas
704	41 138	40 686	+ 452	+ 2 064	1 328 070	1 330 134	<i>Province de Flandre orientale</i>
122	8 814	8 464	+ 350	+ 885	252 661	253 546	Bruges
0	1 275	1 365	- 90	- 10	47 579	47 569	Dixmude
36	2 393	2 664	- 271	- 158	104 137	103 979	Ypres
136	8 145	8 761	- 616	+ 335	271 150	271 485	Courtrai
225	5 717	5 685	+ 32	+ 62	132 811	132 873	Ostende
14	4 024	3 776	+ 248	+ 635	135 824	136 459	Roulers
9	2 013	2 197	- 184	+ 20	84 643	84 663	Tielt
44	2 464	2 262	+ 202	+ 234	47 431	47 665	Furnes
588	34 845	35 174	- 329	+ 2 003	1 076 236	1 078 239	<i>Province de Flandre occidentale</i>
16 812	491 019	489 065	+ 1 954	+ 13 456	9 841 654	9 855 110	<i>Le Royaume</i>
6 707	96 827	103 119	- 6 292	- 6 995	1 015 710	1 008 715	Région bruxelloise
5 281	227 075	223 935	+ 3 089	+ 18 049	5 600 903	5 618 952	Région flamande
4 824	167 117	161 960	+ 5 157	+ 2 402	3 225 041	3 227 443	Région wallonne
79	2 159	2 176	- 17	+ 47	64 578	64 625	dont région de langue allemande

5.- MOUVEMENT DE LA POPULATION EN 1979, PAR SEXE, PAR ARRONDISSEMENT, PROVINCE ET REGION

Arrondissements, provinces et régions	Naissances		Décès		Migrations intérieures			
	Hommes	Femmes	Hommes	Femmes	Entrées		Sorties	
					Hommes	Femmes	Hommes	Femmes
	Anvers	5 661	5 325	5 587	5 036	25 121	25 385	25 113
Malines	1 759	1 736	1 680	1 577	4 365	4 506	4 439	4 386
Turnhout	2 780	2 475	1 563	1 135	5 841	5 795	5 737	5 647
<i>Province d'Anvers</i>	<i>10 200</i>	<i>9 536</i>	<i>8 830</i>	<i>7 748</i>	<i>35 327</i>	<i>35 686</i>	<i>35 289</i>	<i>35 765</i>
Bruxelles-Capitale	6 344	5 760	6 212	6 595	39 669	39 825	43 213	43 317
Hal-Vilvorde	3 129	2 985	2 735	2 455	13 281	13 492	11 927	12 078
Louvain	2 678	2 520	2 300	1 895	8 890	8 937	7 958	8 066
Nivelles	1 710	1 614	1 510	1 443	10 093	10 297	7 480	7 496
<i>Province de Brabant</i>	<i>13 861</i>	<i>12 879</i>	<i>12 757</i>	<i>12 388</i>	<i>71 833</i>	<i>72 551</i>	<i>70 578</i>	<i>70 957</i>
Ath	471	443	613	528	1 528	1 541	1 411	1 462
Charleroi	2 683	2 580	3 097	2 817	9 502	9 593	9 825	10 022
Mons	1 633	1 544	1 713	1 607	4 787	4 908	4 876	4 952
Mouscron	480	490	502	432	623	664	683	694
Soignies	1 012	1 031	1 088	1 033	3 410	3 463	3 421	3 555
Thuin	763	761	988	843	3 313	3 289	2 978	3 114
Tournai	891	840	1 067	1 026	2 340	2 383	2 232	2 319
<i>Province de Hainaut</i>	<i>7 933</i>	<i>7 689</i>	<i>9 068</i>	<i>8 286</i>	<i>25 503</i>	<i>25 841</i>	<i>25 426</i>	<i>26 118</i>
Huy	534	481	717	657	2 604	2 606	2 182	2 233
Liège	3 635	3 301	4 144	4 098	14 865	15 232	15 274	15 651
Verviers	1 645	1 450	1 513	1 450	4 795	4 991	4 613	4 799
Waremmé	305	315	496	429	1 570	1 587	1 273	1 314
<i>Province de Liège</i>	<i>6 119</i>	<i>5 547</i>	<i>6 870</i>	<i>6 634</i>	<i>23 834</i>	<i>24 416</i>	<i>23 342</i>	<i>23 997</i>
Hasselt	2 769	2 710	1 391	1 020	5 618	5 352	5 896	5 529
Maaseik	1 686	1 429	697	490	2 767	2 725	2 613	2 648
Tongres	1 260	1 205	894	636	2 279	2 176	2 347	2 284
<i>Province de Limbourg</i>	<i>5 715</i>	<i>5 344</i>	<i>2 982</i>	<i>2 146</i>	<i>10 664</i>	<i>10 253</i>	<i>10 856</i>	<i>10 441</i>
Arlon	317	310	288	223	892	875	938	941
Bastogne	257	241	242	204	638	675	564	647
Marche-en-Famenne	282	284	299	243	1 412	1 453	998	1 001
Neufchâteau	392	355	344	324	957	972	971	971
Virton	284	302	297	280	872	898	833	872
<i>Province de Luxembourg</i>	<i>1 532</i>	<i>1 492</i>	<i>1 470</i>	<i>1 274</i>	<i>4 771</i>	<i>4 873</i>	<i>4 304</i>	<i>4 432</i>
Dinant	575	575	619	543	2 256	2 246	1 943	1 982
Namur	1 774	1 546	1 620	1 537	5 855	6 073	5 343	5 453
Philippeville	379	303	348	321	1 385	1 460	1 172	1 263
<i>Province de Namur</i>	<i>2 728</i>	<i>2 424</i>	<i>2 587</i>	<i>2 401</i>	<i>9 496</i>	<i>9 779</i>	<i>8 458</i>	<i>8 703</i>
Alost	1 636	1 550	1 636	1 346	3 224	3 369	3 535	3 670
Termonde	1 231	1 137	1 046	923	2 506	2 566	2 366	2 461
Eeklo	547	495	526	419	1 076	1 061	1 061	1 049
Gand	3 141	2 902	2 974	2 760	7 763	8 095	7 736	7 966
Audenarde	710	656	759	655	1 481	1 557	1 439	1 450
Saint-Nicolas	1 447	1 372	1 179	989	2 859	2 893	2 649	2 626
<i>Province de Flandre orientale</i>	<i>8 712</i>	<i>8 112</i>	<i>8 120</i>	<i>7 092</i>	<i>18 909</i>	<i>19 541</i>	<i>18 786</i>	<i>19 222</i>
Bruges	1 612	1 539	1 418	1 198	4 100	4 092	3 920	3 750
Dixmude	309	297	285	241	608	653	653	699
Ypres	672	655	647	567	1 092	1 139	1 259	1 252
Courtrai	1 940	1 841	1 501	1 329	3 810	3 782	4 078	4 143
Ostende	782	677	792	637	2 687	2 644	2 521	2 655
Roulers	911	875	768	631	1 954	1 953	1 811	1 851
Tielt	553	571	510	410	970	979	1 060	1 098
Furnes	326	275	279	290	1 156	1 169	1 029	1 060
<i>Province de Flandre occidentale</i>	<i>7 105</i>	<i>6 730</i>	<i>6 200</i>	<i>5 303</i>	<i>16 377</i>	<i>16 411</i>	<i>16 331</i>	<i>16 508</i>
<i>Le Royaume</i>	<i>63 905</i>	<i>59 753</i>	<i>58 884</i>	<i>53 272</i>	<i>216 814</i>	<i>219 351</i>	<i>213 370</i>	<i>216 143</i>
Région bruxelloise	6 344	5 760	6 212	6 595	39 669	39 825	43 213	43 317
Région flamande	37 539	35 227	31 167	26 639	103 448	104 320	101 147	102 080
Région wallonne	20 022	18 750	21 505	20 038	73 597	75 206	69 010	70 746
dont région de langue allemande	432	354	378	344	674	680	679	692

Migrations extérieures				Population			Arrondissements, provinces et régions
Entrées		Sorties (1)		Hommes	Femmes	Total	
Hommes	Femmes	Hommes	Femmes				
2 878	2 514	3 359	2 577	451 112	473 954	925 066	Anvers
287	271	278	245	144 474	147 607	292 081	Malines
544	605	449	484	180 857	175 643	356 500	Turnhout
3 509	3 390	4 086	3 306	776 443	797 204	1 573 647	<i>Province d'Anvers</i>
9 579	7 754	9 262	7 327	473 788	534 927	1 008 715	Bruxelles-Capitale
1 298	1 290	1 657	1 577	253 178	260 799	513 977	Hal-Vilvorde
903	854	1 178	1 047	204 343	207 897	412 240	Louvain
1 534	1 227	1 689	1 485	140 083	145 684	285 767	Nivelles
13 314	11 125	13 786	11 436	1 071 392	1 149 307	2 220 699	<i>Province de Brabant</i>
130	128	136	143	37 927	40 009	77 936	Ath
924	859	1 782	1 274	214 275	229 588	443 863	Charleroi
1 002	1 561	1 450	1 787	124 399	136 156	260 555	Mons
319	323	313	277	35 256	37 480	72 736	Mouscron
372	432	474	453	81 196	86 128	167 324	Soignies
246	222	368	386	68 933	72 467	141 400	Thuin
513	329	591	357	71 011	74 106	145 117	Tournai
3 506	3 854	5 114	4 677	632 997	675 934	1 308 931	<i>Province de Hainaut</i>
114	87	152	139	42 587	45 788	88 375	Huy
2 221	1 569	2 445	1 888	293 846	318 117	611 963	Liège
905	791	899	785	119 430	125 624	245 054	Verviers
48	58	60	41	29 417	31 138	60 555	Waremmé
3 288	2 505	3 556	2 853	485 280	520 687	1 005 947	<i>Province de Liège</i>
727	729	685	559	176 608	173 770	350 378	Hasselt
421	457	362	352	94 250	90 755	185 005	Maaseik
485	499	454	483	88 284	87 048	175 332	Tongres
1 633	1 685	1 501	1 394	359 142	351 573	710 715	<i>Province de Limbourg</i>
252	185	260	264	23 870	24 647	48 517	Arlon
55	79	59	54	17 793	18 206	35 999	Bastogne
48	51	75	60	20 400	21 542	41 942	Marche-en-Famenne
47	49	81	79	25 573	26 141	51 714	Neufchâteau
94	86	131	128	21 523	22 622	44 145	Virton
496	450	606	585	109 159	113 158	222 317	<i>Province de Luxembourg</i>
132	124	161	162	43 187	45 614	88 801	Dinant
574	391	675	470	125 053	133 292	258 345	Namur
57	76	96	75	28 065	29 270	57 335	Philippeville
763	591	932	707	196 305	208 176	404 481	<i>Province de Namur</i>
115	103	118	120	129 601	133 131	262 732	Alost
109	107	130	114	89 565	90 204	179 769	Termonde
69	65	79	72	39 939	39 866	79 805	Eeklo
819	677	798	669	237 328	248 750	486 078	Gand
54	38	47	47	55 314	57 290	112 604	Audenarde
257	275	268	216	103 859	105 287	209 146	Saint-Nicolas
1 423	1 265	1 440	1 238	655 806	674 528	1 330 134	<i>Province de Flandre orientale</i>
332	290	447	347	124 404	129 142	253 546	Bruges
7	7	6	7	23 873	23 696	47 569	Dixmude
86	76	74	79	51 720	52 259	103 979	Ypres
291	262	271	269	134 295	137 190	271 485	Courtrai
214	172	286	223	64 775	68 098	132 873	Ostende
49	68	57	57	68 026	68 433	136 459	Roulers
23	41	23	16	42 372	42 291	84 663	Tielt
77	62	89	84	23 155	24 510	47 665	Furnes
1 079	978	1 253	1 082	532 620	545 619	1 078 239	<i>Province de Flandre occidentale</i>
29 011	25 843	32 274	27 278	4 818 944	5 036 166	9 855 110	<i>Le Royaume</i>
9 579	7 754	9 262	7 327	473 788	534 927	1 008 715	Région bruxelloise
9 845	9 462	11 115	9 644	2 781 332	2 837 620	5 618 952	Région flamande
9 587	8 627	11 397	10 307	1 563 824	1 663 619	3 227 443	Région wallonne
436	369	467	398	31 872	31 753	64 625	dont région de langue allemande

(1) Y compris les personnes dont la nouvelle résidence est inconnue.

6.- REPARTITION PROPORTIONNELLE (pour 1000 habitants) DES MOUVEMENTS NATUREL ET MIGRATOIRE DE LA POPULATION

Arrondissements, provinces et régions	Mouvement naturel			Mouvement migratoire			Accroisse- ment total de la population
	Naissances	Décès	Accroissement	Entrées	Sorties	Soldes	
Anvers	11,87	11,47	+ 0,40	60,16	61,33	- 1,17	- 0,77
Malines	11,98	11,16	+ 0,82	32,32	32,04	+ 0,28	+ 1,09
Turnhout	14,87	7,63	+ 7,24	36,17	34,35	+ 1,82	+ 8,56
<i>Province d'Anvers</i>	<i>12,56</i>	<i>10,55</i>	<i>+ 2,01</i>	<i>49,59</i>	<i>49,93</i>	<i>- 0,34</i>	<i>+ 1,67</i>
Bruxelles-Capitale	11,92	12,61	- 0,69	95,33	101,52	- 6,19	- 6,88
Hal-Vilvorde	11,97	10,16	+ 1,81	57,47	53,31	+ 4,16	+ 5,97
Louvain	12,68	10,23	+ 2,45	47,78	44,52	+ 3,26	+ 5,70
Nivelles	11,85	10,53	+ 1,32	82,57	64,73	+17,84	+19,16
<i>Province de Brabant</i>	<i>12,06</i>	<i>11,34</i>	<i>+ 0,72</i>	<i>76,20</i>	<i>75,22</i>	<i>+ 0,98</i>	<i>+ 1,70</i>
Ath	11,72	14,63	- 2,91	42,66	40,42	+ 2,24	- 0,67
Charleroi	11,79	13,24	- 1,45	46,75	51,29	- 4,54	- 5,99
Mons	12,15	12,70	- 0,55	46,87	49,96	- 3,09	- 3,64
Mouscron	13,34	12,84	+ 0,50	26,52	27,04	- 0,52	- 0,02
Soignies	12,19	12,65	- 0,46	45,80	47,15	- 1,35	- 1,81
Thuin	10,77	12,94	- 2,17	49,97	48,39	+ 1,58	- 0,59
Tournai	11,90	14,39	- 2,49	38,27	37,82	+ 0,45	- 2,04
<i>Province de Hainaut</i>	<i>11,90</i>	<i>13,22</i>	<i>- 1,32</i>	<i>44,70</i>	<i>46,70</i>	<i>- 2,00</i>	<i>- 3,32</i>
Huy	11,53	15,61	- 4,08	61,47	53,46	+ 8,01	+ 3,92
Liège	11,28	13,41	- 2,13	55,13	57,36	- 2,23	- 4,36
Verviers	12,66	12,12	+ 0,54	46,95	45,37	+ 1,58	+ 2,12
Waremmé	10,28	15,34	- 5,06	54,13	44,59	+ 9,54	+ 4,48
<i>Province de Liège</i>	<i>11,58</i>	<i>13,40</i>	<i>- 1,82</i>	<i>53,64</i>	<i>53,35</i>	<i>+ 0,29</i>	<i>- 1,53</i>
Hasselt	15,77	6,94	+ 8,83	35,75	36,45	- 0,70	+ 8,13
Maaseik	17,05	6,50	+10,55	34,87	32,71	+ 2,16	+12,71
Tongres	14,13	8,77	+ 5,36	31,17	31,79	- 0,62	+ 4,74
<i>Province de Limbourg</i>	<i>15,69</i>	<i>7,28</i>	<i>+ 8,41</i>	<i>34,39</i>	<i>34,33</i>	<i>+ 0,06</i>	<i>+ 8,47</i>
Arlon	12,90	10,51	+ 2,39	45,35	49,44	- 4,09	- 1,70
Bastogne	13,90	12,45	+ 1,45	40,39	36,96	+ 3,43	+ 4,88
Marche-en-Famenne	13,78	13,19	+ 0,59	72,14	51,94	+20,20	+20,79
Neufchâteau	14,45	12,92	+ 1,53	39,16	40,65	- 1,49	+ 0,04
Virton	13,27	13,07	+ 0,20	44,17	44,48	- 0,31	- 0,11
<i>Province de Luxembourg</i>	<i>13,66</i>	<i>12,40</i>	<i>+ 1,26</i>	<i>47,84</i>	<i>44,24</i>	<i>+ 3,60</i>	<i>+ 4,26</i>
Dinant	13,02	13,16	- 0,14	53,88	48,11	+ 5,77	+ 5,64
Namur	12,91	12,27	+ 0,64	50,12	46,42	+ 3,70	+ 4,34
Philippeville	11,97	11,74	+ 0,23	52,28	45,84	+ 6,44	+ 6,67
<i>Province de Namur</i>	<i>12,80</i>	<i>12,39</i>	<i>+ 0,41</i>	<i>51,25</i>	<i>46,71</i>	<i>+ 4,54</i>	<i>+ 4,95</i>
Alost	12,11	11,33	+ 0,78	25,88	28,28	- 2,40	- 1,62
Termonde	13,22	10,99	+ 2,23	29,52	28,31	+ 1,21	+ 3,44
Eeklo	13,07	11,86	+ 1,21	29,50	28,37	+ 0,13	+ 1,34
Gand	12,44	11,81	+ 0,63	35,74	35,36	+ 0,38	+ 1,01
Audenarde	12,14	12,57	- 0,43	27,82	26,51	+ 1,31	+ 0,88
Saint-Nicolas	13,55	10,42	+ 3,13	30,22	27,69	+ 2,53	+ 5,66
<i>Province de Flandre orientale</i>	<i>12,67</i>	<i>11,45</i>	<i>+ 1,22</i>	<i>30,98</i>	<i>30,64</i>	<i>+ 0,34</i>	<i>+ 1,56</i>
Bruges	12,47	10,35	+ 2,12	34,88	33,50	+ 1,38	+ 3,50
Dixmude	12,74	11,06	+ 1,68	26,80	28,69	- 1,89	- 0,21
Ypres	12,74	11,66	+ 1,08	22,98	25,58	- 2,60	- 1,52
Courtrai	13,94	10,43	+ 3,51	30,04	32,31	- 2,27	+ 1,24
Ostende	10,99	10,76	+ 0,23	43,05	42,81	+ 0,24	+ 0,47
Roulers	13,15	10,30	+ 2,85	29,63	27,80	+ 1,83	+ 4,68
Tielt	13,28	10,87	+ 2,41	23,78	25,95	- 2,17	+ 0,24
Furnes	12,67	12,00	+ 0,67	51,95	47,69	+ 4,26	+ 4,93
<i>Province de Flandre occidentale</i>	<i>12,85</i>	<i>10,69</i>	<i>+ 2,16</i>	<i>32,38</i>	<i>32,68</i>	<i>- 0,30</i>	<i>+ 1,86</i>
<i>LE ROYAUME</i>	<i>12,56</i>	<i>11,39</i>	<i>+ 1,17</i>	<i>49,89</i>	<i>49,69</i>	<i>+ 0,20</i>	<i>+ 1,37</i>
Région bruxelloise	11,92	12,51	- 0,69	95,33	101,52	- 6,19	- 6,88
Région flamande	12,99	10,32	+ 2,67	40,54	39,99	+ 0,55	+ 3,22
Région wallonne dont	12,03	12,82	- 0,85	51,62	50,22	+ 1,60	+ 0,75
région de langue allemande	12,17	11,18	+ 0,99	33,43	33,69	- 0,25	+ 0,73

7.- EVOLUTION DE LA POPULATION DES REGIONS DEPUIS 1962.

A. SANS DISTINCTION DE SEXE

Population au 1er janvier des années	Région bruxelloise		Région flamande		Région wallonne (dont → région de langue allemande)				Population totale	N.B. Population au 1er janvier des années
	Nombres absolus	pour 100 habitants	Nombres absolus	pour 100 habitants	Nombres absolus	pour 100 habitants	Nombres absolus	pour 100 habitants		
1962	1 022 795	11,13	5 063 974	55,10	3 102 972	33,14	57 697	0,63	9 189 741	1962
1963	1 029 693	11,13	5 109 547	55,23	3 112 174	33,01	58 178	0,63	9 251 414	1963
1964	1 040 523	11,16	5 160 595	55,32	3 127 008	32,89	58 780	0,63	9 328 126	1964
1965	1 057 923	11,22	5 217 691	55,34	3 152 486	32,81	59 349	0,63	9 428 100	1965
1966	1 065 921	11,22	5 264 558	55,42	3 168 755	32,73	59 901	0,63	9 499 234	1966
1967	1 074 586	11,24	5 308 299	55,55	3 173 495	32,58	60 537	0,63	9 556 380	1967
1968	1 079 181	11,24	5 348 039	55,68	3 178 381	32,45	60 993	0,63	9 605 601	1968
1969	1 077 035	11,18	5 373 578	55,79	3 181 297	32,39	61 480	0,64	9 631 910	1969
1970	1 073 111	11,11	5 403 377	55,93	3 183 666	32,32	61 780	0,64	9 660 154	1970
1971	1 075 136	11,14	5 416 583	56,12	3 159 225	32,09	61 972	0,64	9 650 944	1971
1972	1 074 726	11,08	5 451 329	56,23	3 169 324	32,05	62 385	0,64	9 695 379	1972
1973	1 069 005	11,00	5 477 727	56,31	3 180 118	32,05	62 878	0,64	9 726 850	1973
1974	1 063 274	10,90	5 501 306	56,38	3 192 010	32,07	63 321	0,65	9 756 590	1974
1975	1 054 970	10,78	5 527 094	56,47	3 206 184	32,10	63 806	0,65	9 788 248	1975
1976	1 050 787	10,71	5 548 967	56,55	3 213 398	32,09	64 303	0,65	9 813 152	1976
1977	1 042 052	10,61	5 565 991	56,66	3 215 259	32,73	64 677	0,66	9 823 302	1977
1978	1 028 972	10,46	5 584 847	56,77	3 223 594	32,77	64 613	0,66	9 837 413	1978
1979	1 015 710	10,32	5 600 903	56,91	3 225 041	32,77	64 578	0,66	9 841 654	1979
1980	1 008 715	10,24	5 618 952	57,02	3 227 443	32,75	64 625	0,66	9 855 110	1980

B. PAR SEXE

Population au 1er janvier des années	Région bruxelloise		Région flamande		Région wallonne (dont → région de langue allemande)				Population totale au 1er janvier	
	M	F	M	F	M	F	M	F	M	F
1962	471 510	551 285	2 513 758	2 550 216	1 511 592	1 591 380	28 170	29 527	4 496 860	4 692 881
1963	475 530	554 163	2 537 183	2 572 364	1 516 792	1 595 382	28 435	29 743	4 529 505	4 721 909
1964	482 571	557 952	2 563 633	2 596 962	1 524 921	1 602 087	28 794	29 986	4 571 125	4 757 001
1965	493 393	564 530	2 594 657	2 623 034	1 539 810	1 612 676	29 103	30 246	4 627 860	4 800 240
1966	497 526	568 395	2 617 478	2 647 080	1 546 821	1 621 934	29 374	30 527	4 661 825	4 837 409
1967	502 321	572 265	2 638 461	2 669 838	1 546 654	1 626 841	29 695	30 842	4 687 436	4 868 944
1968	504 181	575 000	2 657 419	2 690 620	1 546 616	1 631 765	29 882	31 111	4 708 216	4 897 385
1969	502 848	574 187	2 668 142	2 705 436	1 546 800	1 634 497	30 161	31 319	4 717 790	4 914 120
1970	500 838	572 273	2 682 557	2 720 820	1 546 248	1 637 418	30 257	31 523	4 729 643	4 930 511
1971	501 869	573 267	2 687 386	2 729 197	1 532 611	1 626 614	30 309	31 663	4 721 866	4 929 078
1972	502 455	572 271	2 704 569	2 746 760	1 537 639	1 631 685	30 528	31 857	4 744 663	4 950 716
1973	499 897	569 108	2 716 830	2 760 897	1 543 203	1 636 915	30 803	32 075	4 759 930	4 966 920
1974	497 664	565 610	2 728 114	2 773 192	1 548 625	1 643 385	31 101	32 220	4 774 403	4 982 187
1975	494 372	560 098	2 741 173	2 785 921	1 556 097	1 650 087	31 356	32 450	4 792 142	4 996 106
1976	493 836	556 951	2 752 129	2 796 838	1 559 269	1 654 129	31 582	32 721	4 805 234	5 007 918
1977	490 066	551 986	2 759 486	2 806 505	1 558 913	1 656 346	31 788	32 889	4 808 465	5 014 837
1978	483 927	545 045	2 767 406	2 817 441	1 562 724	1 660 870	31 809	32 804	4 814 057	5 023 356
1979	476 883	538 827	2 773 929	2 826 974	1 562 930	1 662 111	31 794	32 784	4 813 742	5 027 912
1980	473 789	534 927	2 781 332	2 837 620	1 563 924	1 663 619	31 872	32 753	4 818 944	5 036 166

8.- MOUVEMENT DE LA POPULATION DU PAYS DEPUIS 1961

Années	Naissances (de droit)				Décès (de droit)				Mouvement naturel	
	H	F	Total	Pour 1 000 habitants au 1 ^{er} janvier	H	F	Total	Pour 1 000 habitants au 1 ^{er} janvier	Total	Pour 1 000 habitants au 1 ^{er} janvier
1961	81 303	76 959	158 262	17,14	57 140	49 119	106 259	11,51	+ 52 003	+ 5,63
1962	79 344	74 994	154 338	16,79	59 497	52 048	111 545	12,14	+ 42 793	+ 4,65
1963	81 355	76 841	158 196	17,10	61 841	53 777	115 618	12,50	+ 42 578	+ 4,60
1964	82 328	78 043	160 371	17,19	58 642	50 700	109 342	11,72	+ 51 029	+ 5,47
1965	79 669	75 187	154 856	16,42	61 458	53 049	114 507	12,16	+ 40 349	+ 4,28
1966	77 249	73 387	150 636	15,86	61 139	53 418	114 557	12,06	+ 36 079	+ 3,80
1967	75 101	70 798	145 899	15,27	61 106	53 403	114 509	11,98	+ 31 390	+ 3,29
1968	72 520	68 722	141 242	14,70	64 493	56 782	121 275	12,62	+ 19 967	+ 2,08
1969	72 438	68 396	140 834	14,62	63 614	55 761	119 375	12,39	+ 21 459	+ 2,23
1970	72 653	68 466	141 119	14,56	63 074	55 814	118 888	12,27	+ 22 231	+ 2,29
1971	71 429	67 675	139 104	14,41	63 034	55 819	118 853	12,31	+ 20 251	+ 2,10
1972	69 189	65 248	134 437	13,87	62 093	54 650	116 743	12,04	+ 17 694	+ 1,83
1973	66 451	62 974	129 425	13,30	62 525	55 788	118 313	12,16	+ 11 112	+ 1,14
1974	63 354	59 801	123 155	12,62	60 970	55 069	116 039	11,89	+ 7 116	+ 0,73
1975	61 379	57 894	119 273	12,19	62 461	56 812	119 273	12,19	-	-
1976	61 880	58 592	120 472	12,28	62 234	56 531	118 765	12,10	+ 1 707	+ 0,18
1977	62 274	59 249	121 523	12,37	58 979	53 229	112 208	11,42	+ 9 315	+ 0,95
1978	62 429	59 554	121 983	12,39	60 106	54 954	115 060	11,69	+ 6 923	+ 0,70
1979	63 905	59 753	123 658	12,56	58 884	53 272	112 156	11,40	+ 11 502	+ 1,17

Années	Entrées				Sorties				Solde migratoire		Mouvement total Augmentation + Diminution -		Années
	H	F	Total	Pour 1 000 habitants au 1.1	H	F	Total	Pour 1 000 habitants au 1.1	Total	Pour 1 000 habitants au 1.1	Total	Pour 1 000 habitants au 1.1	
1961 (1)	291 280	296 651	587 931	63,97	293 181	256 178	549 359	64,13	- 1 428	- 0,16	+ 50 575	+ 5,50	1961 (1)
1962	292 994	286 058	579 052	63,01	280 196	279 976	560 172	60,96	+ 18 880	+ 2,05	+ 61 673	+ 6,70	1962
1963	309 226	291 894	601 120	64,98	287 120	279 866	566 986	61,29	+ 34 134	+ 3,69	+ 76 712	+ 8,29	1963
1964	331 834	299 031	630 865	67,63	298 785	283 135	581 920	62,38	+ 48 945	+ 5,25	+ 99 974	+10,72	1964
1965	316 951	296 792	613 743	65,10	301 197	281 761	582 958	61,83	+ 30 785	+ 3,27	+ 71 134	+ 7,55	1965
1966	308 647	292 362	601 009	63,27	299 146	280 796	579 942	61,05	+ 21 067	+ 2,22	+ 57 146	+ 6,02	1966
1967	295 792	290 809	586 601	61,38	289 007	279 763	568 770	59,52	+ 17 831	+ 1,86	+ 49 221	+ 5,15	1967
1968	294 552	293 334	587 886	61,20	293 005	288 539	581 544	60,54	+ 6 342	+ 0,66	+ 26 309	+ 2,74	1968
1969	292 587	292 166	584 753	60,71	289 558	288 410	577 968	60,01	+ 6 785	+ 0,70	+ 28 244	+ 2,93	1969
1970 (2)	302 034	299 036	601 070	62,02	297 025	295 439	592 464	61,14	+ 8 606	+ 0,89	+ 30 837	+ 3,18	1970 (2)
1971	288 513	283 471	571 984	59,27	274 111	273 639	547 750	58,76	+ 24 184	+ 2,51	+ 44 435	+ 4,61	1971
1972	285 235	280 469	565 704	58,35	277 064	274 663	551 727	58,93	+ 13 777	+ 1,42	+ 31 471	+ 3,25	1972
1973	289 779	284 868	574 647	59,08	279 232	275 787	555 019	57,16	+ 18 628	+ 1,92	+ 29 740	+ 3,06	1973
1974	302 250	293 654	595 904	61,08	286 895	284 467	571 362	58,56	+ 24 542	+ 2,52	+ 31 658	+ 3,25	1974
1975	297 161	289 105	586 266	59,89	282 987	278 375	561 362	57,35	+ 24 904	+ 2,54	+ 24 904	+ 2,54	1975
1976	288 327	285 583	573 910	58,48	284 742	280 725	565 467	57,62	+ 8 443	+ 0,86	+ 10 150	+ 1,04	1976
1977	251 552	250 244	501 796	51,08	249 255	247 745	497 000	50,59	+ 4 796	+ 0,49	+ 14 111	+ 1,44	1977
1978	248 677	248 842	497 519	55,85	251 215	248 896	500 201	50,80	- 2 682	- 0,27	+ 4 241	+ 0,43	1978
1979	245 825	245 194	491 019	49,89	245 644	243 421	489 065	49,69	+ 1 954	+ 0,20	+ 13 456	+ 0,97	1979

(1) Non compris l'ajustement (- 38 988) résultant du recensement au 31 décembre 1961.

(2) Non compris l'ajustement (- 40 047) résultant du recensement au 31 décembre 1970.

TABLEAU DES PRINCIPALES DONNEES DEMOGRAPHIQUES DEPUIS 1970

N.B. En plus des références citées ci-dessous, on peut consulter également l'Annuaire de la Belgique et l'Annuaire régional

A. Statistiques ayant pour source les services de population des communes

Objet	1970 (calc.)	1970 (rec.)	1971	1972	1973	1974	1975	1976	1977	1978	1979
1. Population totale et mouvement											
a) relevé par commune (2)	71/2	(1)	72/2	73/2	74/2	75/2	76/2	77/2	78/2	79/2	80/1
b) relevé par arrondissement, province, région, canton jusque 1976 Tableaux récapitulatifs, taux, etc.	71/3	72/3	72/3	73/4	6-7/74 74/4-2	75/4	76/4	77/4	78/4	79/1	80/2
2. Population étrangère et mouvement (7)	71/3		73/3(6)	73/4	75/1	75/4	76/4	77/4	78/4	79/4	disponible
3. Migrations	71/4		73/3	73/4	75/1	75/4	76/4	78/1	79/1	disponible	
4. Population par état civil	-	73/1	75/4	75/4							
5. Population par âge	72/3	{73/1(3) 74/3}	73/3(3)	{73/4 74/3}	75/4	77/1	{77/1 77/4}	78/1	79/1	79/4	
6. Ménages	-	73/1(4)									
7. Grandes agglomérations	71/3	72/3	72/3	73/4	74/4-2	75/4	76/4	77/4			
8. Superficie et densité par commune									78/4	79/1	80/2

B. Statistiques ayant pour source les services d'état civil des communes

Objet	1970	1971	1972	1973	1974	1975	1976	1977	1978	1979
1. Naissances	74/3	75/1	76/1	77/1	77/4	78/1	78/4	80/2		
2. Mariages et divorces	74/4-2	75/4	75/4	76/1	76/4	77/1	78/4	79/4	80/2	
3. Décès	74/4-2	75/1	76/1	77/1	77/4	78/1	78/4			
4. Causes de décès (=C.D.)	(2)									
a) liste A (150 rubr.) 8 ^e rév.	74/4-2	75/1	75/1	76/1	76/4	77/4	78/4			
b) liste B (50 rubr.) 8 ^e rév.	74/4-2	75/1	75/1	77/1	77/4	78/1	78/4			
c) liste CMS 8 ^e rév. détaillée (broch. spécialisée)	C.D.n° 1	C.D.n° 2	C.D.n° 3	C.D.n° 4	C.D.n° 5	C.D.n° 6	C.D.n° 7			

C. Autres statistiques

Population scolaire t-1/t (sauf enseignement technique et artistique)	74/1	75/3	76/3	77/3	78/3	79/3				
Typologie			74/3	74/4-2	75/4	76/4	77/4			
Age moyen, médian coef. de sénilité	77/4	77/4	77/4	77/4	77/4	77/4	79/4			
Vie moyenne	{71/4 75/4}						79/4			
Prévisions de population	71/3					76/6	(8)			
Tables de mortalité(1968-1972) (1972-1976)	(5)				(9)					

(1) N'a été publiée qu'au Moniteur Belge du 2 septembre 1972.

(2) Jusqu'en 1967, ces statistiques ont été publiées dans une brochure spéciale, qui reparait en 1970.

(3) Pour le Royaume les chiffres définitifs ont paru dans le n° 74/3; pour les arrondissements, provinces et régions, voir Bulletins de Statistique 2/73 et 1/74.

(4) Pour les chiffres définitifs, voir Bulletin de Statistique 4/73.

(5) Etudes statistiques n° 35 ou Bulletin de Statistique n° 3/75; pour les régions : n° 9/75.

(6) Les chiffres de la population étrangère au 31 décembre 1971 peuvent être trouvés soit dans l'Annuaire Statistique de la Belgique 1973, pp. 20 et 21, soit dans les données générales des n°s 74/3; 74/4-2 et 75/3 des Statistiques Démographiques.

(7) Les chiffres de la population belge (voir aussi "données générales") et le mouvement de cette population belge sont publiés depuis 1971 dans les Annaires Statistiques.

(8) Etude spéciale : Prévisions de population 1976-2000.

(9) Disponible.

