

# STATISTIQUES DEMOGRAPHIQUES

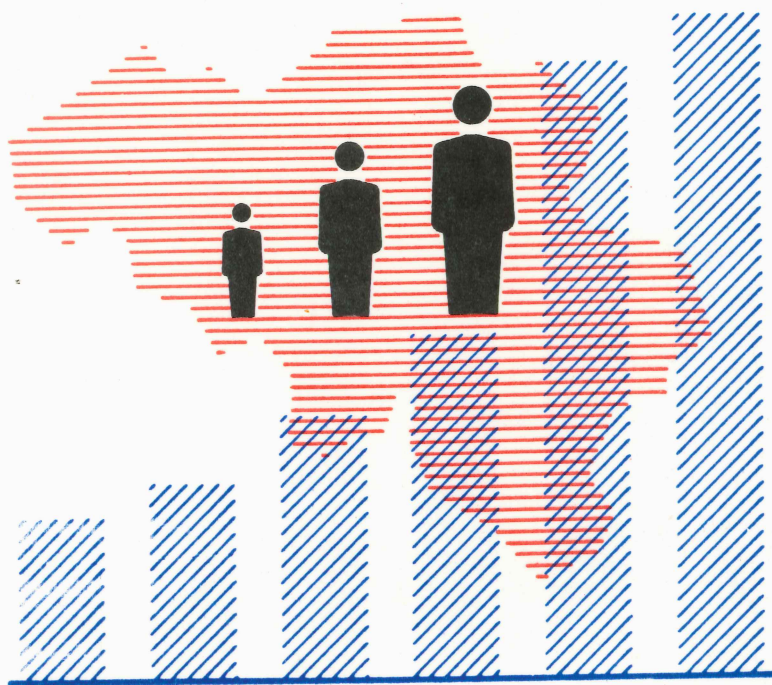

**1978**

N<sup>o</sup> 4

**INSTITUT NATIONAL DE STATISTIQUE**

ROYAUME DE BELGIQUE

MINISTERE DES AFFAIRES ECONOMIQUES



# STATISTIQUES DEMOGRAPHIQUES

## 1978

N<sup>o</sup> 4

Abonnement : Belgique : 170 F l'an  
Etranger : 200 F l'an

Ce numéro : Belgique : 55 F  
Etranger : 70 F

On peut se procurer le présent bulletin au siège de l'**INSTITUT NATIONAL DE STATISTIQUE**  
Rue de Louvain, 44 - 1000 Bruxelles  
Compte n<sup>o</sup> 000-2005886-23



## NOTES EXPLICATIVES

### Les naissances

Cette statistique est élaborée à l'aide des renseignements fournis sur les bulletins individuels remplis au moment de la déclaration de la naissance au bureau de l'état civil de la commune où la naissance a eu lieu (commune dite de fait). Comme les bulletins individuels susdits mentionnent la commune de résidence habituelle de la mère du nouveau-né (commune dite de droit) il est possible de répartir les naissances selon ce critère et de connaître ainsi le nombre de "naissances de droit" de chaque commune.

Le total des naissances de droit de toutes les communes du Royaume diffère du total des naissances de fait, car la statistique des naissances de droit - la seule qui soit publiée ici - doit comprendre les enfants nés à l'étranger mais dont la mère a sa résidence habituelle en Belgique, mais non les enfants nés en Belgique d'une mère résidant à l'étranger.

Le nombre des naissances de droit établi à partir des bulletins d'état civil diffère également du nombre des naissances de droit établi à partir des registres de population (voir à ce sujet les notes explicatives relatives au mouvement de la population).

Tableau 1.- L'enfant est légitime lorsqu'il a été conçu ou est né pendant le mariage de ses père et mère.

Tableau 2.- Les enfants nés vivants mais présentés sans vie sont des enfants nés vivants mais qui sont décédés avant d'avoir été déclarés à l'officier de l'état civil. Le délai dont on dispose pour déclarer une naissance est de trois jours, non inclus les samedis, dimanches et jours fériés.

Les enfants mort-nés sont des enfants sortis sans vie du sein de leur mère après le 180ème jour de gestation.

Tableaux 6

et 7.- Dans le tableau 6, un accouchement de jumeaux, de triplés, etc. n'est compté que pour une unité; dans le tableau 7 au contraire, chaque jumeau compte pour une unité.

Tableau 12.-L'âge médian est l'âge tel que 50 % des cas envisagés correspondent à un âge inférieur et 50 % à un âge supérieur à cet âge médian.

L'âge médian est moins influencé que l'âge moyen par les âges extrêmes : son calcul est plus aisé. Il a été établi en partant du tableau 8 en tenant compte à la fois de l'âge et de l'année de naissance.

Tableau 13.-Une analyse plus fine exigerait que l'on rapporte le nombre de naissances légitimes au nombre de femmes mariées de 15 à 44 ans. Ce nombre n'a pas encore été calculé pour les années postérieures au recensement. Le nombre de femmes de 15 à 44 ans pour les régions n'est connu que de façon approximative par suite des migrations intérieures, particulièrement importantes pour Bruxelles-Capitale.

Tableau 14.-Pour le calcul des taux de fécondité par âge, on a rapporté le nombre de naissances survenues à des mères d'un âge donné au nombre moyen de femmes de cet âge au début et à la fin de l'année considérée.

Tableau 15.-Pour les taux de reproduction de Lotka par province en 1961 (ancienne subdivision), voir le Bulletin de Statistique n° 5 de mai 1966.

Tableau 16.-Les jumeaux, les triplés, etc. ne sont pas considérés comme étant de même rang, mais sont considérés dans leur ordre d'inscription.

## Tableau 19

et suivant - Durée du mariage actuel : il s'agit de la durée exacte du mariage et non de la simple différence entre les millésimes de la naissance et du mariage actuel.

Pour la fécondité des femmes selon l'âge et la durée du mariage, ou selon l'âge et le rang de la naissance, ainsi que pour la fécondité des couples mariés, voir le Bulletin de Statistique n° 10 d'octobre 1967.

Tableau 21.- Les coefficients des colonnes "total" sont légèrement différents de ceux figurant au tableau 20, par suite du nombre différent d'inconnus suivant que l'on considère le rang ou la durée du mariage.

Tableau 29.- Variations mensuelles des naissances : voir le Bulletin de Statistique n° 10 d'octobre 1967.

Tableau 31.- Il s'agit toujours, des naissances de "droit" c'est-à-dire que les naissances ont été imputées aux communes (et donc aux provinces) de résidence habituelle.

## Les décès

Cette statistique est élaborée à l'aide des renseignements fournis sur les bulletins individuels remplis au moment de la déclaration du décès au bureau de l'état civil de la commune où le décès a eu lieu (commune dite de fait). Comme les bulletins individuels susdits mentionnent la commune de résidence habituelle du décédé (commune dite de droit), il est possible de répartir les décès selon ce critère et de connaître ainsi le nombre de "décès de droit" de chaque commune, à condition d'inclure dans la statistique les ressortissants de chaque commune belge décédés à l'étranger et d'éliminer les personnes, belges ou étrangères, décédées sur le territoire belge mais ayant leur résidence habituelle à l'étranger. De ce fait, le nombre de décès de droit diffère sensiblement du nombre de décès de fait. Le nombre de décès de droit établi à partir des bulletins d'état civil diffère également du nombre de décès de droit établi à partir des registres de population (voir à ce sujet les notes explicatives relatives au mouvement de la population).

Tableau 11.- L'enfant né dans le courant d'une année déterminée et mort avant d'avoir atteint l'âge d'un an peut être décédé, soit pendant l'année de sa naissance, soit pendant l'année suivante. Il n'est donc pas très exact de rapporter le nombre de décès d'enfants de moins d'un an d'une année au nombre de naissances de cette même année, (taux bruts), car la compensation n'est pas parfaite. Ceci explique pourquoi on a calculé des taux corrigés et des quotients. Pour plus de détails voir le Bulletin de Statistique n° 7 - 8 de juillet - août 1966 ou le n° 11 de novembre 1967.

Tableau 13.- L'âge des enfants de moins d'un mois est calculé en jours de 24 heures et non en journées de calendrier. Ce calcul n'est possible que lorsque le bulletin mentionne l'heure de la naissance et l'heure du décès. Lorsque tel n'est pas le cas, le nombre de jours vécus est présumé être égal à la différence des dates de naissance et de décès.

## Les mariages

La statistique des mariages reprend tous les mariages célébrés devant les officiers d'état civil des communes belges et non célébrés à l'étranger, dans les consulats ou dans les corps belges casernés à l'étranger, ni ceux célébrés sur le territoire belge devant des officiers d'état civil jouissant du statut d'extraterritorialité.

## Tableaux

1, 2 et 3 - La répartition des mariages dans le tableau 1 est donc une statistique de fait.

Les mêmes mariages sont répartis dans les tableaux 2 et 3, selon la résidence des époux avant le mariage.

Tableau 9 - Les âges du mari correspondent aux centres des classes : 18 à 19 ans; 20 ans; 21 à 24 ans; 25 à 29 ans; 30 à 34 ans; 35 à 39 ans; 40 à 44 ans; 45 à 49 ans; 50 à 59 ans; 60 à 69 ans; 70 à 79 ans.

Tableau 10 - Les âges de la femme correspondent aux centres des classes : 15 à 19 ans; 20 ans; 21 à 24 ans; etc...

### Mouvement de la population

La documentation servant à établir le mouvement annuel de la population est fournie par les bureaux communaux intéressés : elle concerne les inscriptions et les radiations opérées dans les registres de population et les registres des étrangers de chaque commune.

Les renseignements se rapportent à la population ayant sa résidence habituelle dans la commune (population de droit).

N'interviennent cependant pas dans le calcul du mouvement de la population, d'une part les diplomates étrangers, les membres étrangers de certains organismes internationaux tels que la Communauté économique européenne, l'Euratom, la C.E.C.A., ainsi que les membres étrangers de leur ménage, et, d'autre part, les militaires étrangers des bases situées en Belgique. Par contre, les membres de leur ménage et le personnel civil de ces bases sont repris dans le calcul.

Les effectifs de population englobent également les diplomates belges, les enseignants et techniciens belges en mission à l'étranger et les militaires belges en Allemagne, ainsi que les membres de leur ménage, pour autant qu'ils soient toujours inscrits dans leur dernière commune de résidence en Belgique.

Les nombres de naissances et de décès repris dans le mouvement de la population diffèrent légèrement chaque année des nombres correspondants établis sur la base des documents individuels d'état civil que l'on a préalablement répartis selon la commune de résidence. Cela, entre autres, parce qu'il n'est pas tenu compte dans les registres de population des naissances et des décès des enfants nés vivants mais présentés sans vie.

Tableau 1.- La différence entre le nombre des immigrations intérieures et des émigrations intérieures devrait, en principe, être nulle - chaque année on constate un excédent fictif d'immigration, provenant du fait qu'un certain nombre d'habitants quittent leur commune sans avertir l'administration. Ils restent de ce fait inscrits dans les registres des communes et continuent de faire partie de la population de droit de ces communes.

L'erreur qui en résulte ne peut être corrigée qu'à la suite d'un recensement général.

### Mouvement de la population étrangère

La documentation servant à établir le mouvement annuel de la population étrangère est fournie par les bureaux communaux intéressés : elle concerne les inscriptions et les radiations opérées pour les étrangers dans les registres de population et les registres des étrangers de chaque commune.

Les renseignements se rapportent à la population étrangère ayant sa résidence habituelle dans la commune (population de droit).

N'interviennent cependant pas dans le calcul du mouvement de la population étrangère, d'une part les diplomates étrangers, les membres étrangers de certains organismes internationaux tels que la Communauté économique européenne, l'Euratom, la C.E.C.A., ainsi que les membres étrangers de leur ménage et, d'autre part, les militaires étrangers des bases situées en Belgique. Par contre, les membres de leur ménage et le personnel civil de ces bases sont repris dans le calcul.

Le nombre de naissances et de décès repris dans le mouvement de la population étrangère diffère légèrement chaque année des nombres correspondants établis sur la base des documents individuels d'état civil que l'on a préalablement répartis selon la commune de résidence. Cela, entre autres, parce qu'il n'est pas tenu compte dans les registres de population des naissances et des décès des enfants nés vivants mais présentés sans vie.





## TABLE DES MATIÈRES

<u>Notes explicatives</u>	1		
<u>Données générales</u>	9		
1. Population des communes au 1er janvier 1978, superficie et densité	10	9. Répartition proportionnelle des naissances vivantes d'après l'âge de la mère, par province, par région et pour le Royaume	49
2. Population par arrondissement, province et région (Limites d'après les fusions)	23	10. Répartition proportionnelle des naissances vivantes légitimes d'après l'âge du père, par province, par région et pour le Royaume	49
3. Population belge et étrangère par arrondissement province et région au 1er janvier 1977 (après fusion)	24	11. Nouveau-nés légitimes d'après l'âge du père et l'âge de la mère, par province, par région et pour le Royaume	50
4. Population belge et étrangère par arrondissement province et région au 1er janvier 1978	25	12. Age médian des parents des nouveau-nés légitimes, par province et région	55
5. Taux d'accroissement naturel migratoire et total en 1975, 1976 et 1977 (pour 1 000 habitants au 1er janvier)	26	13. Taux de fécondité générale, par province et région	55
6. Densité de la population par arrondissement province et région	27	14. Taux de fécondité par âge (années 1969 à 1976)	56
7. Nombre des communes d'après leur population et nombre d'habitants de ces communes par province et pour le Royaume au 1er janvier 1978	28	15. Taux de reproduction (années 1939, 1947, 1961 à 1976)	57
8. Nombre des communes d'après leur population et nombre d'habitants de ces communes par région et pour le Royaume au 1er janvier 1978	29	16. Naissances légitimes d'après leur rang de survenance dans le mariage des parents	57
9. Nombre, superficie, Population et densité moyennes des communes par région avant et après fusions	29	17. Naissances légitimes d'après le nombre des enfants précédents encore vivants, nés du mariage actuel des parents, par province, par région et pour le Royaume	
10. Répartition proportionnelle de la population par âge	30	A.- Chiffres absolus	58
		B.- Pourcentages	58
<u>La natalité en 1976</u>	31	18. Naissances légitimes d'après le nombre des enfants précédents nés vivants du mariage actuel des parents, que ces enfants soient encore en vie ou non, par province, par région et pour le Royaume	
1. Naissances d'après le sexe et le caractère de légitimité des nouveau-nés, par province et pour le Royaume (années 1971 à 1976)	32	A.- Chiffres absolus	59
2. Naissances d'après la vitalité et le caractère de légitimité des nouveau-nés, par province et pour le Royaume (années 1971 à 1976)		B.- Pourcentages	59
A.- Chiffres absolus	33	19. Naissances légitimes d'après la durée du mariage actuel des parents, par province, par région et pour le Royaume	
B.- Pourcentages	34	A.- Chiffres absolus	60
3. Naissances d'après le sexe et la vitalité des nouveau-nés, par province et pour le Royaume (années 1971 à 1976)		B.- Pourcentages	60
A.- Chiffres absolus	35	20. Naissances légitimes selon l'âge de la mère et la durée du mariage pour 1 000 femmes du groupe d'âges indiqué Comparaison 1966-1976	61
B.- Taux de natalité pour 1 000 habitants	36	21. Naissances légitimes par groupe d'âges selon le rang de la naissance pour 1 000 femmes du groupe d'âges indiqué Comparaison 1966-1976	61
C.- Chiffres absolus (région)	37	22. Naissances légitimes d'après l'âge et l'année de naissance de la mère et la durée du mariage actuel	
D.- Taux de natalité pour 1 000 habitants (région)	38	A.- Le Royaume	62
4. Taux de masculinité, par province, région et pour le Royaume (en %)	39	B.- Région bruxelloise	66
5. Vitalité des nouveau-nés, par province, région et pour le Royaume	39	C.- Région flamande	70
6. Accouchements multiples, par province, région et pour le Royaume (enfants mort-nés compris)	40	C.- Région wallonne	74
7. Enfants provenant d'accouchements doubles, par province, région et pour le Royaume	40	23. Naissances légitimes d'après leur rang de survenance au cours du mariage actuel et d'après l'âge de la mère	
8. Naissances d'après l'âge et l'année de naissance des parents		A.- Le Royaume	78
A.- Le Royaume	41	B.- Région bruxelloise	80
B.- Région bruxelloise	43	C.- Région flamande	82
C.- Région flamande	45	D.- Région wallonne	84
D.- Région wallonne	47		

24. Naissances légitimes d'après leur rang de survenance au cours du mariage actuel et la durée de celui-ci		9. Décès par mois - répartition par arrondissement, province et région	159
A.- Le Royaume	86		
B.- Région bruxelloise	89	10. Décès dans les groupes de moins de 20 ans et de 60 ans et plus, par province et région	162
C.- Région flamande	92		
D.- Région wallonne	95	11. Mortalité infantile (enfants décédés avant d'avoir atteint l'âge d'un an) de 1965 à 1976	162
25. Naissance légitimes d'après le sexe et leur rang de survenance au cours du mariage actuel et d'après le sexe du précédent enfant né vivant	98	12. Mortalité infantile des belges et des étrangers de 1965 à 1976	163
26. Naissances légitimes d'après leur rang de survenance au cours du mariage actuel et d'après l'intervalle de temps écoulé après la naissance précédente		13. Mortalité infantile masculine et féminine, selon l'âge au moment du décès, de 1961 à 1976	164
A.- Le Royaume	99	14. Mortalité infantile, par arrondissement, province et région	
B.- Région bruxelloise	100	A.- Sexe masculin	165
C.- Région flamande	101	B.- Sexe féminin	168
D.- Région wallonne	102	15. Décès de moins d'un an, par mois - répartition par arrondissement, province et région	171
27. Naissances légitimes d'après l'âge de la mère, leur rang de survenance au cours du mariage actuel et l'état social des parents		16. Mortalité infantile masculine, par province, par région et par mois	174
A.- Le Royaume	103	17. Mortalité infantile masculine, par mois de 1968 à 1976	174
B.- Région bruxelloise	104	18. Mortalité infantile féminine, par province, par région et par mois	175
C.- Région flamande	105	19. Mortalité infantile féminine, par mois, de 1968 à 1976	175
D.- Région wallonne	106	20. Répartition en % des décès d'enfants de moins d'un an, selon leur sexe et leur âge de 1963 à 1976	176
28. Naissances légitimes d'après leur rang de survenance au cours du mariage actuel et la profession du père		21. Taux de mortalité infantile, par sexe et par âge, de 1963 à 1976	177
A.- Le Royaume	107	22. Mortalité infantile de 1963 à 1976, d'après le sexe et la légitimité des enfants	178
B.- Région bruxelloise	108	23. Mortalité infantile par sexe, dans les diverses provinces et régions en 1975 et 1976	178
C.- Région flamande	109	24. Taux de mortalité infantile, selon le sexe et par arrondissement, province et région	179
D.- Région wallonne	110	25. Mortalité infantile en 1971 et 1976, par province et région	179
29. Naissances d'après le mois de l'accouchement, par province, région et pour le Royaume	111	26. Mortalité néonatale de 1960 à 1976 (enfants ayant vécu moins de 28 jours)	180
30. Naissances d'après le lieu de l'accouchement, par province, région et pour le Royaume	111	27. Mortalité néonatale, par province et région 1975 - 1976	180
31. Naissances d'après la nationalité actuelle des parents des nouveau-nés, par arrondissement, province et région	112	28. Taux de mortalité néonatale, par province et région en 1975 et 1976 (taux bruts pour 1 000 naissances)	180
32. Accouchements multiples d'après l'âge de la mère, le sexe et la vitalité des nouveau-nés	114	29. Mortalité périnatale de 1960 à 1976 (mort-nés et enfants ayant vécu moins de 7 jours)	181
<b>La mortalité en 1976</b>	115	30. Mortalité périnatale, par province et région	181
1. Evolution générale de la mortalité depuis 1931	116	31. Taux de mortalité périnatale par province et région (taux pour mille)	182
2. Evolution générale de la mortalité, par province depuis 1946 et par région depuis 1964		32. Mortalité périnatale, par sexe, de 1960 à 1976	
A.- Nombres absolus	117	Nombre absolus	183
B.- Taux pour 1 000 habitants	118	33. Mortalité périnatale, par sexe, de 1960 à 1976	
3. Mortalité de 1965 à 1976 - répartition par sexe et par groupe d'âges en chiffres absolus	119	Taux pour 1 000 naissances, mort-nés compris	184
4. Répartition en % des décès par groupe d'âges et par sexe, de 1965 à 1976	120	34. Etrangers résidant en Belgique et décédés en 1976, répartis par sexe, année de naissance, âge et état civil	185
5. Taux de mortalité par sexe et par groupe d'âges, de 1965 à 1976	121		
6. Répartition des décédés de chaque sexe, d'après leur année de naissance, leur âge et leur état civil			
A.- Le Royaume	122		
B.- Région bruxelloise	130		
C.- Région flamande	138		
D.- Région wallonne	146		
7. Mortalité, par arrondissement, province et région - répartition des décédés par sexe, et par groupe d'âges			
A.- Sexe masculin	154		
B.- Sexe féminin	156		
8. Belges et étrangers décédés en 1975 et 1976 répartition par arrondissement, province et région	158		

35. Décès par cause, par sexe et par groupe d'âges-Liste B (en 50 rubriques)	196	26. Répartition proportionnelle des divorces d'après l'âge des divorcés (périodes 1920 à 1970, années 1971 à 1976)	260
36. Décès par cause, par sexe et par groupe d'âges Liste A. (en 150 rubriques)	199	27. Age médian des divorcés et divorcées (années 1966 à 1976)	261
<b>Les mariages et les divorces en 1976</b>	225	28. Durée médiane des mariages dissous (années 1966 à 1976)	261
1. Mariages par arrondissement, province et région (années 1973 à 1976)	226	29. Divorces d'après l'âge et l'état civil antérieur des divorcés	261
2. Mariages d'après la résidence habituelle des conjoints	227	30. Divorces d'après la durée du mariage dissous (périodes 1940 à 1970, années 1971 à 1976)	262
3. Mariages d'après la région où résidaient les conjoints avant le mariage	227	31. Répartition proportionnelle des divorces d'après la durée du mariage dissous (périodes 1940 à 1970, années 1971 à 1976)	262
4. Mariages d'après l'état civil antérieur des conjoints (années 1967 à 1976)	228	32. Divorces par province et région d'après l'âge des divorcés	263
5. Mariages d'après l'âge des conjoints (années 1967 à 1976)	229	33. Divorces d'après l'âge de la divorcée et la durée du mariage dissous	267
6. Mariages d'après l'âge et l'état civil antérieur des conjoints (année 1967 à 1976)	230	34. Divorces d'après l'âge du divorcé et la durée du mariage dissous	268
7. Age moyen et âge médian des conjoints (années 1967 à 1976)	231	35. Divorces d'après l'année de naissance, l'âge et le sexe des divorcés	269
8. Age moyen des conjoints selon leur état civil antérieur (années 1974 à 1976)	231	36. Divorces d'après la profession et l'état social respectifs des divorcés	270
9. Age moyen de la femme en fonction de l'âge du mari (années 1974 à 1976)	231	37. Divorces d'après la partie demanderesse et le nombre des enfants mineurs à charge	272
10. Age moyen du mari en fonction de l'âge de la femme (années 1974 à 1976)	231	38. Divorces d'après la partie demanderesse et suivant qu'ils sont précédés ou non d'un jugement de séparation de corps	272
11. Mariages d'après l'âge moyen et l'état civil antérieur des conjoints	231	39. Evolution générale des divorces et des séparations de corps (années 1956 à 1976)	272
12. Mariages d'après l'âge respectif des conjoints et leur état civil antérieur (aperçu général et tableau détaillés)	232	<b>Mouvement de la population en 1977</b>	273
13. Mariages d'après l'année de naissance, l'âge et l'état civil antérieur des conjoints	240	1. Mouvement de la population	275
14. Mariages d'après l'âge respectif des conjoints, par province et région	244	2. Mouvement de la population depuis 1971	275
15. Mariages par mois, province et région	250	3. Chiffres estimés de la population au 30 juin des années 1971 à 1977	275
16. Mariages par mois (années 1967 à 1976)	250	4. Mouvement de la population des arrondissements, provinces et régions	276
17. Mariages entre belges et étrangers (années 1967 à 1976)	251	5. Par sexe : mouvement de la population, des arrondissements, provinces et régions	278
18. Nationalité des étrangers qui ont épousé une belge (années 1972 à 1976)	251	6. Importance proportionnelle (pour 1 000 habitants) des mouvements naturel et migratoire de la population	280
19. Nationalité des étrangères qui ont épousé un Belge (années 1972 à 1976)	251	7. Evolution de la population des régions depuis 1962	281
20. Mariages d'après la nationalité respective des conjoints	252	8. Mouvement de la population du pays depuis 1961	282
21. Mariages d'après la nationalité, l'âge et l'état civil antérieur des conjoints	254	<b>Mouvement de la population étrangère en 1977</b>	283
22. Mariages d'après la profession et l'état social des conjoints	256	1. Mouvement de la population étrangère	285
23. Répartition proportionnelle des mariages d'après la profession des conjoints	258	2. Mouvement de la population étrangère par arrondissement, province et région	286
24. Divorces par arrondissement, province et région (années 1973 à 1976)	259	3. Mouvement de la population étrangère selon le sexe, par arrondissement, province et région	288
25. Divorces d'après l'âge des divorcés (périodes 1920 à 1970, années 1971 à 1976)	260	4. Nombre d'étrangers dans les provinces, les arrondissements et les régions	290

5. Nombre d'étrangers pour 10 000 habitants par arrondissement, province et région	291	9. Comparaison de la mortalité étrangère à la mortalité totale. Par province et région	293
6. Mouvement de la population étrangère depuis le 1er janvier 1971	292	10. Accroissement naturel de la population étrangère et de la population totale. Par province et région	293
7. Evolution de la population étrangère des régions depuis le 1er janvier 1971	292	11. Solde migratoire des étrangers. Par province et région	293
8. Comparaison de la natalité étrangère à la natalité totale Par province et région	293		

Tableau des principales données statistiques depuis 1970 295

Droits d'auteur réservés

La reproduction du contenu de cette publication, qu'elle soit intégrale ou partielle, dans la forme originale ou remaniée, est interdite sauf autorisation écrite de l'Institut national de Statistique.

L'utilisation du contenu de cette publication, à titre explicatif ou justificatif dans un article, un compte rendu ou un livre, est autorisée, moyennant indication claire et précise de la source.

## DONNEES GENERALES

## 1.- POPULATION DES COMMUNES AU 1er JANVIER 1978, SUPERFICIE ET DENSITE

CODE	COMMUNES	POPULATION	SUPERFICIE ha a ca	DENSITE hab./km <sup>2</sup>
11001	AARTSELAAR	11026	1092 12 75	1009,59
11002	ANVERS	201806	13969 66 19	1444,60
11003	BERCHEM	47227	579 81 23	8145,22
11004	BOECHOUT	10359	2068 73 49	500,74
11005	BOOM	15238	736 77 54	2068,20
11006	BORGERHOUT	45624	391 30 03	11659,59
11007	BORSBEEK	7831	392 16 34	1996,87
11008	BRASSCHAAT	30981	3848 62 38	804,99
11009	BRECHT	15566	9085 57 69	171,33
11012	DEURNE	80021	1309 45 62	6111,01
11013	EDEGEM	22895	865 12 67	2646,43
11014	EKEREN	30056	1699 34 42	1768,68
11016	ESSEN	11943	4748 08 22	251,53
11018	HEMIKSEM	10447	543 88 02	1920,83
11019	HOBOKEN	34158	1067 94 89	3198,47
11021	HOVE	6722	598 71 98	1122,73
11022	KALMTHOUT	14558	5944 56 94	244,90
11023	KAPELLEN	14172	2937 24 89	482,49
11024	KONTICH	17761	2366 44 64	750,53
11025	LINT	5280	557 56 03	946,98
11028	MERKSEM	41041	828 18 40	4955,54
11029	MORTSEL	27270	778 65 39	3502,20
11030	NIEL	8676	526 94 99	1646,46
11035	RAINST	13615	4366 93 94	311,77
11037	RUMST	13226	1974 09 51	669,98
11038	SHELLE	7004	780 31 86	897,58
11039	SCHILDE	15967	3591 19 09	444,62
11040	SCHOTEN	31301	2955 86 26	1058,95
11044	STABROEK	12581	2228 36 06	564,59
11049	WESTMALLE	10038	5155 75 89	194,69
11050	WIJNEGEM	8330	785 20 64	1060,87
11051	WILRIJK	43488	1360 45 07	3196,59
11052	WOMMELGEM	10006	1300 01 24	769,68
11053	WUUSTWEZEL	12020	8943 94 11	134,39
11054	ZANDHOVEN	8859	4003 52 26	221,28
11055	ZOERSEL	13443	3912 77 32	343,57
11056	ZWIJNDRECHT	16641	1781 62 69	934,03
11		927177	100077 00 68	926,00
12002	BERLAAR	9455	2459 02 67	384,50
12005	BONHEIDEN	12118	2940 34 37	412,13
12007	BORNEM	17423	4575 07 26	380,82
12009	DUFFEL	14403	2271 68 90	634,02
12014	HEIST-OP-DEN-BERG	34227	8638 27 25	396,23
12021	LIERRE	31521	4970 69 88	634,14
12025	MALINES	78462	6538 21 97	1200,05
12026	NIJLEN	18338	3915 10 64	468,39
12029	PUTTE	13857	3495 69 07	396,40
12030	PUURS	14814	3339 92 38	443,54
12034	SINT-AMANDS	7035	1556 90 76	451,86
12035	SINT-KATELIJNE-WAVER	17171	3609 52 47	475,71
12040	WILLEBROEK	22635	2739 19 64	826,34
12		291459	51049 67 26	570,00

## 1.- POPULATION DES COMMUNES AU 1er JANVIER 1978, SUPERFICIE ET DENSITE (suite)

CODE	COMMUNES	POPULATION	SUPERFICIE ha a ca	DENSITE hab./Km <sup>2</sup>
13001	ARENDONK	10361	5539 08 98	187,05
13002	BAERLE-DUC	2137	747 62 09	285,84
13003	BALEN	17857	7290 06 24	244,95
13004	BEERSE	12210	3750 73 88	325,54
13006	DESSEL	7966	2702 93 63	294,72
13008	GEEL	30838	10983 68 45	280,76
13010	GROBSENDONK	8334	2840 58 53	293,39
13011	HERENTALS	23560	4771 47 94	493,77
13012	HERENTHOUT	7096	2347 93 20	302,22
13013	HERSELT	11103	5230 89 19	212,26
13014	HOOGSTRATEN	14000	10532 63 18	132,92
13016	HULSHOUT	6883	1736 61 72	396,35
13017	KASTERLEE	14120	7150 30 30	197,47
13053	LAAKDAL	12955	4249 72 75	304,84
13019	LILLE	11281	5941 65 37	189,86
13021	MEERHOUT	8518	3627 92 40	234,79
13023	MERKSPLAS	5794	4454 89 01	130,06
13025	MOL	29375	11421 70 89	257,19
13029	OLEN	8677	2319 52 46	374,09
13031	OUD-TURNHOUT	10081	3886 89 35	259,36
13035	RAVELS	9955	9492 22 06	104,88
13036	RETIE	7966	4834 42 63	164,78
13037	RIJKEVORSEL	8808	4676 92 99	188,33
13040	TURNHOUT	37732	5605 89 43	673,08
13044	VORSELAAR	5789	2762 73 58	209,54
13046	VOSSELAAR	8360	1185 69 27	705,07
13049	WESTERLO	18557	5513 81 37	336,55
13		350313	135598 60 89	258,00
1		1568949	286725 28 83	547,00
21001	ANDERLECHT	98300	1774 54 27	5539,46
21002	AUDERGHEN	31941	903 42 13	3535,56
21003	BERCHEM-SAINTE-AGATHE	18443	294 92 86	6253,38
21004	BRUXELLES	150005	3292 96 95	4555,31
21005	ETTERBEEK	47356	315 52 12	15008,82
21006	EVERE	29827	508 69 09	5863,48
21007	FOREST	51547	624 73 39	8251,03
21008	GANSHOREN	22331	245 34 43	9101,90
21009	IXELLES	79657	634 53 68	12553,57
21010	JETTE	41485	504 36 31	8225,23
21011	KOEKELBERG	16368	117 34 71	13948,36
21012	MOLENBEEK-SAINTE-JEAN	71176	589 46 13	12074,75
21013	SAINTE-GILLES	50032	252 44 52	19818,95
21014	SAINTE-JOSSE-TEN-NOODE	22261	113 35 49	19638,32
21015	SCHAERBEEK	110558	815 16 38	13562,67
21016	UCCLE	76854	2290 56 32	3355,24
21017	WATERMAEL-BOITSFORT	25214	1293 23 75	1949,68
21019	WOLUWE-SAINTE-PIERRE	39247	885 12 23	4434,08
21018	WOLUWE-SAINTE-LAMBERT	46370	722 60 72	6417,04
21		1028972	16178 35 48	6360,00
23002	ASSE	26036	4962 98 12	524,60
23003	BEERSEL	20491	3000 29 82	682,97
23009	BIEVENE	1641	1977 22 01	83,00
23016	DILBEEK	34310	4117 53 48	833,27
23098	DROGENBOS	5013	248 41 74	2017,97

## 1.- POPULATION DES COMMUNES AU 1er JANVIER 1978, SUPERFICIE ET DENSITE (suite)

CODE	COMMUNES	POPULATION	SUPERFICIE ha a ca	DENSITE hab./Km <sup>2</sup>
23023	GAMMERAGES	6965	3496 85 28	199,18
23024	GOOIK	7549	3969 05 90	190,20
23025	GRIMBERGEN	30657	3859 17 44	794,39
23027	HAL	32197	4439 77 61	725,19
23030	HEKELGEM	10716	1768 25 23	606,02
23032	HERNE	6077	4462 97 08	136,16
23033	HOEILAART	8436	2044 26 39	412,67
23038	KAMPENHOUT	8382	3350 56 23	250,17
23039	KAFELLE-OP-DEN-BOS	7986	1532 23 35	521,20
23099	KRAAINEM	11748	580 58 47	2023,48
23104	LENNIK	7773	3079 98 48	252,37
23044	LIEDEKERKE	11601	1051 45 18	1103,33
23100	LINKEBEEK	4776	415 00 86	1150,82
23045	LONDERZEEL	16630	3618 62 58	459,57
23047	MACHELEN	11530	1150 77 28	1001,94
23050	MEISE	12955	3480 34 16	372,23
23052	MERCHTEM	12845	3670 71 02	349,93
23060	OPWIJK	11150	1969 73 93	566,06
23062	OVERIJSE	20293	4445 14 82	456,52
23064	PEPINGEN	3543	3603 65 18	98,32
23101	RHCDE-SAINT-GENESE	16222	2277 04 14	712,42
23097	ROOSDAAL	9715	2128 19 27	456,49
23077	SINT-PIETERS-LEEUV.	27750	4037 68 27	687,28
23081	STEENOKKERZEEL	9135	2344 82 77	389,58
23086	TERNAT	11789	2448 07 02	481,56
23088	VILVORDE	34674	2156 55 24	1607,84
23102	WEMMEL	13463	874 22 52	1539,99
23103	WEZEMBEEK-OPPEM	11724	681 76 73	1719,65
23094	ZAVENTEM	24878	2762 29 33	900,63
23096	ZEHST	16354	4284 73 73	381,68
23		507004	94291 00 66	537,00
24001	AARSCHOT	25893	6249 59 54	414,31
24007	BEGIJNENDIJK	7448	1761 82 77	422,74
24008	BEKKEVOORT	5469	3716 85 53	147,14
24009	BERTEM	7448	2982 72 41	249,70
24011	BIEFBEEK	7340	3980 15 68	184,41
24014	BOORTMEERBEEK	9251	1852 52 67	499,37
24016	EGUTERSEM	6304	3108 01 63	202,83
24020	DIEST	20224	5820 14 06	347,48
24028	GEETBETS	5591	3517 96 58	158,93
24030	GLAEBEEK-ZUURBEMDE	4752	2677 66 00	177,47
24033	HAACHT	10848	3048 73 44	355,82
24038	HERENT	14622	3264 79 87	447,87
24041	HOEGAARDEN	5587	3389 25 40	164,84
24043	HOLSBEEK	6991	3848 64 89	181,65
24045	HULDERBERG	6745	3961 90 15	170,25
24048	KEERBERGEN	8269	1842 17 19	448,87
24054	KORTENAKEN	7655	4907 08 10	156,00
24055	KORTENBERG	13890	3451 65 08	402,42
24059	LANDEN	14008	5403 70 59	259,23
24130	LEAU	7852	4669 86 20	168,14
24133	LINTER	6600	3637 91 44	181,42
24062	LOUVAIN	87125	5663 10 09	1538,47
24066	LUBBEEK	10632	4580 14 04	232,13



## 1.- POPULATION DES COMMUNES AU 1er JANVIER 1978, SUPERFICIE ET DENSITE (suite)

CODE	COMMUNES	POPULATION	SUPERFICIE ha a ca	DENSITE hab./Km <sup>2</sup>
24134	MONTAIGU-ZICHEM	20613	5046 63 96	408,45
24086	OD-HEVERLEE	7643	3099 98 76	246,55
24094	ROSELAAR	10531	3757 58 48	280,26
24104	TERVUREN	17888	3293 56 48	543,12
24135	TIELT-WINGE	8124	4420 37 26	183,79
24107	TIRLEMONT	32705	7178 93 39	455,57
24109	TREMELO	9797	2156 29 33	454,34
24		407845	116289 81 01	350,00
25005	BEAUVECHAIN	4845	3858 57 23	125,56
25014	BRAINE-L'ALLEUD	27918	5205 57 55	536,31
25015	BRAINE-LE-CHATEAU	7213	2280 05 81	316,35
25117	CHASTRE	3940	3128 88 45	125,92
25018	CHAUMONT-GISTOUX	5735	4807 36 94	119,30
25023	COURT-SAINT-ETIENNE	6991	2662 87 88	262,54
25031	GENAPPE	11277	8956 43 71	125,91
25037	GREZ-DOICEAU	8337	5545 12 60	150,35
25118	HELECINE	2864	1661 84 95	172,34
25043	INCOURT	3051	3881 08 54	78,61
25044	ITTRE	4802	3491 50 14	137,53
25048	JODOIGNE	8843	7334 32 41	120,57
25050	LA HULPE	6835	1559 42 41	438,30
25119	LASNE	10294	4708 94 52	218,61
25068	MONT-SAINT-GUIBERT	3913	1863 45 68	209,99
25072	NIVELLES	20974	6060 23 64	346,09
25120	ORP-JAUCHE	6158	5049 30 30	121,96
25121	OTTIGNIES-LOUVAIN-L-NVE	15701	3294 58 08	476,57
25084	PERWEZ	5627	5082 39 24	110,72
25122	RAMILLIES	3897	4867 36 06	80,06
25123	REBECQ	8754	3906 23 35	224,10
25091	RIXENSART	19036	1753 02 71	1085,89
25105	TUBIZE	10984	3265 16 11	581,41
25107	VILLERS-LA-VILLE	7220	4745 19 52	152,15
25124	WALHAIN	4161	3792 34 98	109,72
25110	WATERLOO	24019	2108 31 23	1139,25
25112	WAVRE	23439	4178 99 55	560,88
25		274828	109048 63 59	252,00
2		2218649	335807 80 74	660,00
31003	BEERNEM	13040	7167 21 04	181,94
31004	BLANKENBERGE	14446	1741 16 91	829,67
31005	ERUGES	118333	12805 54 22	924,08
31006	DAMME	10221	8962 39 53	114,04
31012	JABBEKE	10005	5370 58 23	186,29
31043	KNOKKE-HEIST	28848	5695 74 47	506,48
31022	OOSTKAMP	19260	7962 74 69	241,83
31033	TORHOUT	17045	4522 86 59	376,86
31040	ZEDERGEM	10915	6031 35 00	313,61
31042	ZUIENKERKE	2317	4886 96 84	47,41
31		252430	65146 57 52	387,00
32003	DIXMUDE	15500	14939 82 70	103,75
32006	HOUTHULST	8902	5591 34 11	159,21
32010	KOEKELARE	7524	3918 60 61	192,01
32011	KORTEMARK	12476	5499 66 14	226,85

## 1.- POPULATION DES COMMUNES AU 1er JANVIER 1978, SUPERFICIE ET DENSITE (suite)

CODE	COMMUNES	POPULATION	SUPERFICIE ha a ca	DENSITE hab./Km <sup>2</sup>
32030	LO-RENINGE	3260	6295 13 89	51,79
32		47662	36244 57 45	131,00
33039	HEUVELLAND	8670	9424 74 53	91,99
33040	LANGEMARK-POELKAPELLE	7327	5252 88 55	139,49
33016	MESSINES	1052	357 76 75	294,05
33021	POPERINGE	19971	11933 77 87	167,35
33041	VLETEREN	3797	3813 77 82	99,56
33029	WERVIK	18114	4361 16 18	415,35
33011	YPRES	34242	13061 12 87	262,17
33037	ZONNEBEKE	11057	6757 10 40	163,64
33		104230	54962 34 97	189,00
34002	ANZEGEM	12842	4178 42 20	307,34
34003	AVELGEM	8601	2178 45 13	394,82
34022	COURTRAI	77173	7944 05 49	971,46
34009	DEERLIJK	10725	1679 85 99	638,45
34043	ESPIERRES-HELCHIN	1836	1077 50 84	170,39
34013	HARELBEKE	24951	2912 16 06	856,79
34023	KUURNE	12387	1000 76 80	1237,75
34025	LENDELEDE	5254	1314 68 12	399,64
34027	MENIN	34283	3319 31 82	1032,83
34040	WAREGEM	31467	4491 75 72	700,55
34041	WEVELGEM	28664	3856 51 40	743,26
34042	ZWEVEGEM	22705	6323 86 20	359,04
34		270888	40277 35 77	672,00
35002	BREDENE	10205	1308 20 76	780,07
35029	DE HAAN	8242	4223 34 60	195,15
35005	GISTEL	9208	4224 96 74	217,94
35006	ICHTEGEM	11953	4533 89 45	263,64
35011	MIDDELKERKE	14240	7563 46 86	188,27
35013	OSTENDE	71319	3764 58 93	1894,47
35014	OUDENBURG	8022	3537 57 03	226,77
35		133189	29156 04 37	456,00
36006	HOOGLEDE	8697	3783 80 97	229,85
36007	INGELMUNSTER	10436	1615 84 07	645,86
36008	IZEGEM	26296	2484 94 25	1058,21
36010	LEDEGEM	9053	2475 74 51	365,67
36011	LICHTERVELDE	7739	2592 51 65	298,51
36012	MOORSLEDE	10778	3534 18 79	304,96
36015	ROULERS	51518	6052 69 22	851,16
36019	STADEN	11133	4623 83 74	240,77
36		135650	27163 57 20	499,00
37020	ARDOOIE	9233	3456 84 63	267,09
37002	DENTERGEM	7235	2598 95 66	278,38
37007	MEULEBEKE	10496	2934 99 92	357,62
37010	OOSTROZEBEKE	6626	1663 28 20	398,37
37011	PITTEM	6200	3440 79 13	180,19
37012	RUISELEDE	5001	3020 18 30	165,59
37015	TIELT	19059	6850 81 91	278,20
37017	WIELSBEKE	8211	2095 30 12	391,88
37018	WINGENE	12363	6838 99 07	180,77

## 1.- POPULATION DES COMMUNES AU 1er JANVIER 1978, SUPERFICIE ET DENSITE (suite)

CODE	COMMUNES	POPULATION	SUPERFICIE ha a ca	DENSITE <sub>2</sub> hab./Km <sup>2</sup>
37		84424	32900 16 94	256,00
38002	ALVERINGEM	5489	8001 95 58	68,60
38025	FURNES	11263	9633 56 95	116,91
38014	KOKSIJDE	12945	4395 38 99	294,51
38008	LA PANNE	9681	2390 32 58	405,01
38016	NIEUPOORT	7956	3101 09 70	256,55
38		47334	27522 33 80	171,00
3		1075807	313372 98 02	343,00
41002	Alost	80556	7811 46 54	1031,25
41011	DENDERLEEUEW	16381	1387 72 63	1180,42
41082	ERPE-MERE	18522	3403 35 83	544,23
41018	GRAMMONT	30657	7972 99 96	384,51
41024	HAALTERT	17004	3019 56 39	563,13
41027	HERZELE	15830	4739 54 56	334,00
41034	LEDE	17101	2968 79 28	576,03
41048	NINOVE	33141	7258 00 47	456,61
41063	SINT-LIEVENS-HOUTEM	9294	2666 13 56	348,59
41081	ZOTTEGEM	25085	5662 80 54	442,98
41		263571	46890 39 76	562,00
42003	BERLARE	11765	3799 62 80	309,64
42004	BUGGENHOUT	12704	2530 32 18	502,07
42008	HAMME	22813	4037 87 17	564,98
42010	LAARNE	10955	3205 23 59	341,78
42011	LEBBEKE	17763	2724 75 76	651,91
42006	TERMONDE	40906	5514 35 34	741,81
42023	WAASMUNSTER	8036	3202 79 75	250,91
42025	WETTEREN	23540	3666 44 97	642,04
42026	WICHELEN	10490	2284 94 99	459,09
42028	ZELE	19524	3299 31 99	591,76
42		178496	34265 68 54	520,00
43002	ASSENEDE	13209	8721 80 39	151,45
43005	EKLO	19488	3005 09 84	648,50
43007	KAPRIJKE	5985	3370 17 91	177,59
43010	MALDEGEM	20869	9414 48 08	221,67
43014	SINT-LAUREINS	6637	7456 54 34	89,01
43018	ZELZATE	13228	1371 09 56	964,78
43		79416	33339 20 12	238,00
44001	AALTER	15067	8191 04 04	183,94
44011	DEINZE	24237	7550 50 04	321,00
44012	DE PINTE	8179	1765 11 60	463,37
44013	DESTELBERGEN	15149	2661 59 23	569,17
44019	EVERGEM	28089	7488 49 17	375,10
44021	GAND	246171	15632 40 69	1574,75
44020	GAVERE	9809	3134 58 04	312,93
44029	KNESSELARE	7488	3727 53 51	200,88
44034	LOCHRISTI	15354	6032 54 96	254,52
44036	LOVENDEGEM	7837	1947 54 09	402,40
44040	MELLE	10050	1514 74 33	663,48
44043	MERELBEKE	19505	3664 06 97	532,33
44045	MOERBEKE	5336	3780 74 12	141,14

## 1.- POPULATION DES COMMUNES AU 1er JANVIER 1978, SUPERFICIE ET DENSITE (suite)

CODE	COMMUNES	POPULATION	SUPERFICIE ha a ca	DENSITE hab./Km <sup>2</sup>
44048	NAZARETH	8870	3519 73 78	252,01
44049	NEVELE	10513	5189 76 82	202,57
44052	OOSTERZELE	11915	4310 79 78	276,40
44064	SINT-MARTENS-LATEM	7505	1434 35 25	523,23
44072	WAARSCHOOT	7634	2190 77 21	348,46
44073	WACHTEBEKE	6922	3453 15 89	200,45
44080	ZOMERGEM	7795	3876 57 08	201,08
44081	ZULTE	12529	3255 51 95	384,85
44		485954	94321 58 55	515,00
45035	AUDENARDE	27203	6802 19 66	399,91
45059	BRAKEL	13992	5644 84 49	247,87
45062	HOREBEKE	1901	1119 34 93	169,83
45060	KLUISBERGEN	6219	3030 44 00	205,22
45017	KRUISSHOUTEM	7182	4673 60 94	153,67
45063	LIERDE	6061	2612 08 04	232,04
45064	MAARKEDAL	6204	4561 52 97	136,01
45041	RENAIX	24709	3446 41 89	716,95
45061	WORTEGEM-PETEGEM	5567	4196 67 14	132,65
45057	ZINGEM	6387	2399 35 21	266,20
45065	ZWALM	7098	3381 67 27	209,90
45		112523	41868 16 54	268,00
46003	BEVEREN	39963	15022 63 30	266,02
46013	KRUIBEKE	14695	3336 77 91	440,39
46014	LOKEREN	32921	6742 92 84	488,23
46021	SAINT-NICOLAS	67828	8275 86 66	819,59
46020	SINT-GILLIS-WAAS	15153	5497 68 32	275,63
46024	STEKENE	13401	4570 49 47	293,21
46025	TAMISE	22802	4005 52 13	569,26
46		206763	47451 90 63	435,00
4		1326723	298136 94 14	445,00
51004	ATH	24273	12710 24 71	190,97
51008	BELOEIL	13584	6153 17 99	220,76
51009	BERNISSART	12199	4344 82 74	280,77
51012	BRUGELETTE	3269	2861 15 46	114,25
51014	CHIEVRES	5973	4676 10 56	127,73
51017	ELLEZELLES	5074	4468 93 94	113,54
51019	FLOBECQ	3031	2299 93 22	131,79
51065	FRASNES-LEZ-ANVAING	10704	11242 43 42	95,21
51		78107	48756 82 04	160,00
52074	AISEAU-PRESLES	10969	2227 21 22	492,50
52010	CHAPELLE-LEZ-HERLAIMONT	14272	1800 45 93	792,69
52011	CHARLEROI	227115	10259 71 20	2213,66
52012	CHATELET	39064	2718 54 45	1436,95
52015	COURCELLES	30867	4436 68 30	695,72
52018	FARCIENNES	12021	1034 69 27	1161,79
52021	FLEURUS	23208	5917 17 69	392,21
52022	FONTAINE-L'EVEQUE	18976	2839 26 18	668,34
52025	GERPINNES	10376	4706 87 72	220,44
52075	LES BONS VILLERS	7572	4280 31 48	176,90
52043	MANAGE	21056	1968 73 44	1069,52
52048	MONTIGNY-LE-TILLEUL	10025	1505 85 57	665,73

## 1.- POPULATION DES COMMUNES AU 1er JANVIER 1978, SUPERFICIE ET DENSITE (suite)

CODE	COMMUNES	POPULATION	SUPERFICIE ha a ca	DENSITE hab./Km <sup>2</sup>
52055	PONT-A-CELLES	15211	5563 91 68	273,39
52063	SENEFFE	9388	6276 71 84	149,57
52		450120	55536 15 97	810,00
53014	BOUSSU	21953	2008 38 35	1093,07
53082	COLFONTAINE	23188	1363 95 12	1700,06
53020	DOUR	18062	3331 68 43	542,13
53028	FRAMERIES	21662	2592 44 48	835,58
53039	HENSIES	7068	2602 86 27	271,55
53083	HONNELLES	5031	4365 38 26	115,25
53044	JURBISE	7364	5898 87 02	124,84
53046	LENS	3802	4920 50 42	77,27
53053	MONS	97445	14704 79 16	662,68
53065	QUAREGNON	20597	1103 88 09	1865,87
53084	QUEVY	7406	6475 30 22	114,37
53068	QUIEVRAIN	7310	2122 59 96	344,39
53070	SAINT-GHISLAIN	21500	7007 08 81	306,83
53		262388	58497 74 59	448,00
54002	COMINES	18455	6109 42 32	302,07
54007	MOUSCRON	54551	4009 47 12	1360,55
54		73006	10118 89 44	721,00
55004	BRAINE-LE-COMTE	16779	8467 81 77	198,15
55050	ECAUSSINNES	9750	3476 89 28	280,42
55010	ENGHIEN	9578	4057 49 64	236,06
55022	LA LOUVIERE	77859	6472 50 22	1202,92
55035	LE ROEULX	8121	4250 98 34	191,04
55023	LESSINES	16841	7225 31 27	233,08
55039	SILLY	5425	6770 72 35	80,12
55040	SOIGNIES	23050	11030 57 92	208,96
55		167403	51752 30 79	323,00
56001	ANDERLUES	11761	1703 17 03	690,54
56005	BEAUMONT	5801	9301 46 23	62,37
56011	BINCHE	33846	6068 20 55	557,76
56016	CHIMAY	9207	19710 93 01	46,71
56022	ERQUELINNES	10391	4422 88 00	234,94
56085	ESTINNES	6531	7272 88 54	89,80
56029	FROIDCHAPELLE	2571	8621 56 91	29,82
56086	HAM-SUR-HEURE-NALINNES	11169	4562 48 80	244,80
56044	LOBBES	4952	3198 64 90	154,82
56049	MERBES-LE-CHATEAU	3728	3024 34 95	123,27
56051	MOMIGNIES	5340	8556 12 68	62,41
56087	MORLANWELZ	18414	2024 33 87	909,63
56088	SIVRY-RANCE	4165	7296 39 30	57,08
56078	THUIN	13263	7637 79 41	173,65
56		141139	93401 24 18	151,00
57003	ANTOING	8160	3113 56 10	262,08
57093	BRUNHAUT	8022	4610 48 62	173,99
57018	CELLES	5541	6713 44 75	82,54
57027	ESTAIMPUIS	10109	3175 58 08	318,34
57094	LEUZE-EN-HAINAUT	12936	7372 80 43	175,46
57095	MONT-DE-L'ENCLUS	3164	2696 92 96	117,32

18.-  
1.- POPULATION DES COMMUNES AU 1er JANVIER 1978, SUPERFICIE ET DENSITE (suite)

CODE	COMMUNES	POPULATION	SUPERFICIE		DENSITE hab./Km <sup>2</sup>
			ha	ca	
57062	PECQ	5160	3291	41 78	156,77
57064	PERUWELZ	17101	6055	59 60	282,40
57072	RUMES	5313	2372	24 38	223,97
57081	TOURNAI	70346	21375	68 60	329,09
57		145852	60777	75 30	239,00
5		1318015	378840	92 31	347,00
61003	AMAY	12893	2782	80 51	463,31
61079	ANTHISNES	3213	3707	34 09	86,67
61010	BURDINNE	2230	3257	99 63	68,45
61012	CLAVIER	3558	7926	92 30	44,89
61080	ENGIS	5965	2774	09 53	215,03
61019	FERRIERES	3118	5688	88 33	54,81
61024	HAMOIR	3008	2775	95 01	108,36
61028	HERON	3475	3838	36 61	90,53
61031	HUY	18102	4757	11 10	380,53
61039	MARCHIN	4337	2848	83 87	152,24
61041	MODAVE	3189	4185	35 49	76,19
61043	NANDRIN	3221	3580	58 16	89,96
61048	OUFFET	2332	4021	80 03	57,98
61081	TINLOT	1710	3724	81 87	45,91
61063	VERLAINE	2443	2420	26 50	100,94
61068	VILLERS-LE-BOUILLET	4429	3271	28 92	135,39
61072	WANZE	10657	4391	57 60	242,67
61		87880	65953	99 55	133,00
62003	ANS	26168	2340	14 85	1118,22
62006	AWANS	6850	2709	37 09	252,83
62009	AYWAILLE	8064	8004	24 88	100,75
62011	BASSENGE	7937	3803	75 25	208,66
62015	BEYNE-HEUSAY	11425	731	25 23	1562,39
62119	BLEGNY	10299	2613	61 59	394,05
62022	CHAUDFONTAINE	19318	2557	95 59	755,21
62026	COMBLAIN-AU-PONT	4897	2319	95 35	211,08
62027	DALHEM	4995	3607	43 03	138,46
62032	ESNEUX	11900	3404	94 59	349,49
62120	FLEMALLE	28356	3749	59 85	756,24
62038	FLERON	15116	1371	00 49	1102,55
62118	GRACE-HOLLOGNE	21068	3416	50 96	616,65
62051	HERSTAL	39881	2388	72 14	1669,55
62060	JUPRELLE	6292	3584	37 52	175,54
62063	LIEGE	227974	6959	43 96	3275,75
62121	NEUPRE	7207	3169	48 37	227,39
62079	OUPEYE	22137	3612	75 93	612,74
62093	SAINT-NICOLAS	26263	684	23 95	3838,28
62096	SERAINING	66713	3530	01 46	1889,88
62099	SOUMAGNE	11601	2711	45 23	427,85
62100	SFRIMONT	9142	7432	41 92	123,00
62122	TROOZ	7608	2424	76 84	313,76
62108	WISE	16379	2816	97 84	581,44
62		617590	79944	43 91	772,00
63001	AMBLEVE	4936	12515	28 44	39,44
63003	AUBEL	3256	1883	51 81	172,87
63004	BAELEN	2970	8571	38 74	34,65

19.-  
1.- POPULATION DES COMMUNES AU 1er JANVIER 1978, SUPERFICIE ET DENSITE (suite)

CODE	COMMUNES	POPULATION	SUPERFICIE ha a ca	DENSITE hab./Km <sup>2</sup>
63012	BULLANGE	5176	15048 99 85	34,39
63087	BURG-REULAND	3848	10896 40 88	35,31
63013	BUTGENBACH	4993	9741 63 45	51,25
63020	DISON	14798	1400 63 00	1056,52
63023	EUPEN	17267	10372 41 36	166,47
63035	HERVE	13352	5681 53 41	235,01
63038	JALHAY	4859	10780 66 05	45,07
63040	LA CALAMINE	8431	1816 13 06	464,23
63045	LIERNEUX	2860	9119 50 77	31,36
63046	LIMBOURG	5399	2462 83 97	219,22
63048	LONTZEN	3903	2872 29 77	135,88
63049	MALMEDY	9968	9996 42 78	99,72
63057	OLNE	2751	1598 72 61	172,07
63058	PEPINSTER	9062	2479 00 26	365,55
63088	PLOMBIERES	8098	5316 07 71	152,33
63061	RAEREN	7678	7421 13 15	103,46
63067	SAINT-VITH	8381	14693 18 06	57,04
63072	SPA	9629	3988 03 84	241,45
63073	STAVELOT	5584	8508 49 65	65,63
63075	STOUMONT	2374	10847 24 92	21,89
63076	THEUX	8827	8346 71 73	105,75
63089	THIMISTER-CLERMONT	3530	2869 23 22	123,03
63086	TROIS-PONTS	2256	6889 73 20	32,74
63079	VERVIERS	56861	3308 46 59	1718,65
63080	WAIMES	5609	9718 10 87	57,72
63084	WELKENRAEDT	7567	2443 41 60	309,69
63		244223	201587 24 75	121,00
64008	BERLOZ	2538	1448 98 64	175,16
64015	BRAIVES	4731	4402 22 70	107,47
64021	CRISNEE	2223	1684 87 20	131,94
64023	DONCEEL	2199	2336 51 83	94,11
64076	FAIMES	2716	2847 58 50	95,38
64025	FEXHE-LE-HAUT-CLOCHER	2470	1977 33 20	124,92
64029	GEER	2299	2356 15 16	97,57
64034	HANNUT	11196	8653 12 50	129,39
64047	LINCENT	2615	1474 62 26	177,33
64056	OREYE	2942	1964 28 70	149,77
64063	REMICOURT	4315	2213 32 63	194,96
64065	SAINT-GEORGES-SUR-MEUSE	6359	2081 60 02	305,49
64074	WAREMME	11715	3107 64 12	376,97
64075	WASSEIGES	1670	2443 58 28	68,34
64		59988	38991 85 74	153,00
6		1009681	386477 53 95	261,00
71002	AS	6046	2206 37 71	274,02
71004	BERINGEN	33093	7778 22 53	425,46
71034	BOURG-LEOPOLD	13129	2248 47 64	583,91
71011	DIEPENBEEK	14532	4118 15 97	352,88
71016	GENK	61313	8784 71 91	697,95
71017	GINGELOM	7605	5649 22 79	134,62
71020	HALEN	7761	3629 24 06	213,85
71069	HAM	8290	3269 45 82	253,56
71022	HASSELT	63681	10233 62 46	622,27
71024	HERCK-LA-VILLE	9699	4283 90 09	226,41

## 1.- POPULATION DES COMMUNES AU 1er JANVIER 1978, SUPERFICIE ET DENSITE (suite)

CODE	COMMUNES	POPULATION	SUPERFICIE ha a ca	DENSITE hab./Km <sup>2</sup>
71070	HEUSDEN-ZOLDER	26503	5322 07 50	497,98
71037	LUMMEN	11262	5389 80 33	208,95
71045	NIEUWERKERKEN	5378	2236 54 26	240,46
71047	OPGLABBEK	6860	2497 85 76	274,64
71053	SAINT-TROND	36129	10702 46 66	337,58
71057	TESSENDERLO	13131	5135 37 65	255,70
71066	ZONHOVEN	15307	3933 41 33	389,15
71067	ZUTENDAAL	4875	3207 26 68	152,00
71		344594	90626 21 15	380,00
72003	BOCHOLT	9852	5943 42 25	165,76
72004	BREE	13047	6490 99 65	201,00
72005	DILSEN	15127	6559 64 88	230,61
72037	HAMONT-ACHEL	11857	4366 72 33	271,53
72038	HECHTEL-EKSEL	8973	7671 12 53	116,97
72039	HOUTHALEN-HELCHTEREN	23236	7828 21 27	296,82
72018	KINROOI	9846	5476 00 37	179,80
72020	LOMMEL	24625	10232 78 41	240,65
72021	MAASEIK	19103	7692 06 94	248,35
72040	MEEUWEN-GRUITRODE	10057	9129 33 17	110,16
72025	NEERPELT	12129	4279 25 73	283,44
72029	OVERPELT	11001	4083 00 95	269,43
72030	PEER	11625	8695 24 80	133,69
72		180478	88447 83 28	204,00
73001	ALKEN	9324	2815 40 77	331,18
73006	BILZEN	25035	7603 74 40	329,25
73109	FOURONS	4224	5058 67 98	83,50
73022	HEERS	6905	5337 19 49	129,38
73028	HERSTAPPE	103	135 46 14	76,04
73032	HOESELT	8335	2978 41 47	279,85
73040	KCRITESSEM	6516	3414 03 34	190,86
73042	LANAKEN	19967	5902 00 29	338,31
73009	LOOZ	10027	5111 58 32	196,16
73107	HAASMECHELEN	32659	7627 77 65	428,16
73066	RIEMST	15002	5750 63 86	260,88
73083	TONGRES	29485	8750 22 28	336,96
73098	WELLEN	5865	2672 26 45	219,48
73		173447	63157 42 44	274,00
7		698519	242231 46 87	288,00
81001	ARLON	23316	11863 90 60	196,53
81003	ATTERT	2770	7094 62 81	39,04
81004	AUBANGE	15133	4559 66 54	331,89
81013	MARTELANGE	1501	2967 25 90	50,59
81015	MESSANCY	5980	5243 09 41	114,05
81		48700	31728 55 26	153,00
82003	BASTOGNE	10972	17210 79 46	63,75
82005	BERTOGNE	2401	9167 24 23	26,19
82009	FAUVILLERS	1563	7409 74 62	21,09
82037	GOUVY	4385	16482 75 71	26,60
82014	HOUFFALIZE	4113	16647 05 10	24,71
82038	SAINTE-COE	1990	9787 05 82	20,33
82036	VAUX-SUR-SURE	3612	13592 85 91	26,57



21.-  
1.- POPULATION DES COMMUNES AU 1er JANVIER 1978, SUPERFICIE ET DENSITE (suite)

CODE	COMMUNES	POPULATION	SUPERFICIE ha a ca	DENSITE hab./Km <sup>2</sup>
82032	VIELSALM	6673	14003 49 89	47,65
82		35709	104301 00 74	34,00
83012	DURBUY	7644	15660 51 74	48,81
83013	EREZEE	2042	7841 61 68	26,04
83028	HOTTON	3408	5731 44 29	59,46
83031	LA ROCHE-EN-ARDENNE	4048	14752 32 35	27,44
83055	MANHAY	2544	12069 40 90	21,08
83034	MARCHE-EN-FAMENNE	12655	12143 37 28	104,21
83040	NASSOGNE	4239	11193 44 25	37,87
83044	RENDEUX	1923	6883 10 28	27,94
83049	TENNEVILLE	2049	9180 63 79	22,32
83		40552	95455 86 56	42,00
84009	BERTRIX	7171	13769 76 83	52,08
84010	BOUILLON	5806	14956 85 52	38,82
84016	DAVERDISSE	1468	5639 89 56	26,03
84029	HERBEUMONT	1369	5880 92 18	23,28
84033	LEGLISE	3397	17291 79 53	19,65
84035	LIBIN	3831	13972 02 01	27,42
84077	LIBRAMONT-CHEVIGNY	7693	17786 11 13	43,25
84043	NEUFCHATEAU	6016	11378 25 43	52,87
84050	PALISEUL	4948	11295 77 04	43,80
84059	SAINT-HUBERT	5585	11116 38 08	50,24
84068	TELLIN	1801	5663 75 90	31,80
84075	WELLIN	2511	6751 61 77	37,19
84		51596	135503 14 98	38,00
85007	CHINY	4741	11369 43 08	41,70
85009	ETALLE	3478	7810 20 21	44,53
85011	FLORENVILLE	5641	14696 40 32	38,38
85046	HABAY	5674	10364 15 52	54,75
85024	MEIX-DEVANT-VIRTON	2620	5419 92 09	48,34
85026	MUSSON	3931	3481 00 09	112,93
85047	ROUVROY	1773	2767 90 20	64,06
85034	SAINT-LEGER	2667	3586 12 65	74,37
85039	TINTIGNY	3287	8179 15 00	40,19
85045	VIRTON	10390	9449 75 80	109,95
85		44202	77124 04 96	57,00
8		220759	444112 62 50	49,00
91005	ANHEE	6323	6564 09 49	96,33
91013	BEAURAING	7538	17455 04 05	43,19
91015	BIEVRE	2985	10959 01 16	27,24
91030	CINEY	13036	14755 88 15	88,34
91034	DINANT	12194	9976 23 70	122,23
91054	GEDINNE	4204	15156 23 72	27,74
91059	HAMOIS	4907	7633 28 30	64,28
91142	HASTIERE	4012	5650 46 78	71,00
91064	HAVELANGE	3986	10471 95 20	38,06
91072	HOUYET	3892	12231 15 27	31,82
91103	ONHAYE	2546	6551 93 53	38,86
91114	ROCHFORT	10646	16524 85 68	64,42
91120	SOMME-LEUZE	2388	9504 27 65	25,13
91143	VRESSE-SUR-SEMOIS	2794	10055 68 28	27,79

22.-  
1.- POPULATION DES COMMUNES AU 1er JANVIER 1978, SUPERFICIE ET DENSITE (suite)

CODE	COMMUNES	POPULATION	SUPERFICIE ha a ca	DENSITE hab./Km <sup>2</sup>
91141	YVOIR	6236	5683 64 98	109,72
91		87687	159173 75 94	55,00
92003	ANDENNE	21923	8617 00 14	254,42
92006	ASSESE	5007	7816 20 42	64,06
92137	BASSE-SAMBRE	27673	3417 85 16	809,66
92035	EGHEZEE	10281	10280 04 44	100,01
92138	FERNELMONT	5134	6557 73 92	78,29
92045	FLOREFFE	5781	3888 98 24	148,65
92048	FOSSES-LA-VILLE	7387	6306 99 38	117,12
92139	GEMBOUX-SUR-ORNEAU	17456	9532 36 63	182,17
92054	GESVES	4182	6493 31 07	64,40
92140	JEMEPPE-SUR-SAMBRE	16898	4679 27 24	361,12
92141	LA BRUYERE	5949	5301 64 47	112,21
92087	METTET	9946	11678 97 51	85,16
92094	NAMUR	100296	17538 32 81	571,87
92097	OHEY	3192	5662 60 26	56,37
92101	PROFONDEVILLE	8538	5037 60 63	169,49
92114	SOMBREFFE	6373	3577 05 36	178,16
92		256016	116435 97 68	219,00
93010	CERFONTAINE	3967	8345 29 57	47,54
93014	COUVIN	12839	20694 20 67	62,04
93018	DOISCHE	2713	8401 82 89	32,29
93022	FLOPENNES	10534	13354 41 86	78,88
93056	PHILIPPEVILLE	6841	15671 66 22	43,65
93090	VIROINVAL	5586	12090 64 47	46,20
93088	WALCOURT	14128	12315 77 80	114,71
93		56608	90873 83 48	62,00
9		400311	366483 57 10	109,00
Le Royaume		9837413	3052189 14 46	322,00



3.- PAR SEXE : POPULATION BELGE ET ETRANGERE PAR ARRONDISSEMENT, PROVINCE ET REGION  
Au 1er janvier 1977 (après fusion)

Arrondissements, provinces et régions	Population belge			Population étrangère		
	Hommes	Femmes	Total	Hommes	Femmes	Total
Anvers	421 503	452 984	874 487	31 985	22 765	54 750
Malines	140 695	143 923	284 618	3 633	2 753	6 386
Turnhout	170 362	166 377	336 739	5 953	4 496	10 449
<i>Province d'Anvers</i>	<i>732 560</i>	<i>763 284</i>	<i>1 495 844</i>	<i>41 571</i>	<i>30 014</i>	<i>71 585</i>
Bruxelles-Capitale	373 345	449 248	822 593	116 721	102 738	219 459
Hal-Vilvorde	234 911	243 092	478 003	12 977	11 396	24 373
Louvain	194 477	199 072	393 549	6 870	5 012	11 882
Nivelles	118 453	126 245	244 698	12 650	10 727	23 377
<i>Province de Brabant</i>	<i>921 186</i>	<i>1 017 657</i>	<i>1 938 843</i>	<i>149 218</i>	<i>129 873</i>	<i>279 091</i>
Ath	35 337	37 687	73 024	2 604	2 310	4 914
Charleroi	169 464	191 836	361 300	49 454	41 187	90 641
Mons	100 444	112 649	213 093	24 606	23 260	47 866
Mouscron	30 240	32 562	62 802	5 332	5 047	10 379
Soignies	66 494	73 152	139 646	14 452	12 561	27 013
Thuin	58 254	63 187	121 441	10 584	9 210	19 794
Tournai	64 639	68 521	133 160	6 834	5 865	12 699
<i>Province de Hainaut</i>	<i>524 872</i>	<i>579 594</i>	<i>1 104 466</i>	<i>113 866</i>	<i>99 440</i>	<i>213 306</i>
Huy	39 351	43 025	82 376	2 883	2 343	5 226
Liège	235 421	270 191	505 612	61 664	51 289	112 953
Verviers	107 111	115 907	223 018	11 734	9 393	21 127
Wareme	28 042	29 975	58 017	1 071	837	1 908
<i>Province de Liège</i>	<i>409 925</i>	<i>459 098</i>	<i>869 023</i>	<i>77 352</i>	<i>63 862</i>	<i>141 214</i>
Hasselt	151 454	151 279	302 733	21 513	16 966	38 479
Maaseik	83 075	81 399	164 474	7 858	6 080	13 938
Tongres	78 890	78 336	157 226	8 255	7 022	15 277
<i>Province de Limbourg</i>	<i>313 419</i>	<i>311 014</i>	<i>624 433</i>	<i>37 626</i>	<i>30 068</i>	<i>67 694</i>
Arlon	21 363	22 672	44 035	2 615	2 058	4 673
Bastogne	17 229	17 647	34 876	405	363	768
Marche-en-Famenne	19 034	20 269	39 303	554	507	1 061
Neufchâteau	24 706	25 389	50 095	732	706	1 438
Virton	19 955	21 228	41 183	1 643	1 350	2 993
<i>Province de Luxembourg</i>	<i>102 287</i>	<i>107 205</i>	<i>209 492</i>	<i>5 949</i>	<i>4 984</i>	<i>10 933</i>
Dinant	40 859	43 438	84 297	1 714	1 484	3 198
Namur	114 493	124 179	238 672	8 986	7 429	16 415
Philippeville	26 026	27 605	53 631	1 481	1 222	2 703
<i>Province de Namur</i>	<i>181 378</i>	<i>195 222</i>	<i>376 600</i>	<i>12 181</i>	<i>10 135</i>	<i>22 316</i>
Alost	129 132	132 539	261 671	1 228	914	2 142
Termonde	87 383	88 173	175 556	1 453	1 136	2 589
Eeklo	38 754	38 821	77 575	1 116	721	1 837
Gand	229 022	241 884	470 906	8 384	6 492	14 876
Audenarde	54 733	56 617	111 350	623	574	1 197
Saint-Nicolas	98 639	100 437	199 076	3 744	2 703	6 447
<i>Province de Flandre orientale</i>	<i>637 663</i>	<i>658 471</i>	<i>1 296 134</i>	<i>16 548</i>	<i>12 540</i>	<i>29 088</i>
Bruges	121 209	126 346	247 555	2 154	1 554	3 708
Dixmude	23 902	23 514	47 416	110	101	211
Ypres	50 804	51 420	102 224	1 425	1 092	2 517
Courtrai	131 190	134 269	265 459	2 605	2 176	4 781
Ostende	63 446	66 913	130 359	1 459	1 154	2 613
Roulers	66 712	67 287	133 999	499	364	863
Tielt	42 111	41 920	84 031	269	153	422
Furnes	22 282	23 707	45 989	687	572	1 259
<i>Province de Flandre occidentale</i>	<i>521 656</i>	<i>535 376</i>	<i>1 057 032</i>	<i>9 208</i>	<i>7 166</i>	<i>16 374</i>
<i>ROYAUME</i>	<i>4 344 946</i>	<i>4 628 755</i>	<i>8 973 701</i>	<i>463 519</i>	<i>388 082</i>	<i>851 601</i>
Région bruxelloise	373 345	449 248	822 593	116 721	102 738	219 459
Région flamande	2 634 686	2 710 309	5 344 995	124 800	96 196	220 996
Région wallonne	1 336 915	1 467 198	2 804 113	221 998	189 148	411 146
dont région de langue allemande	27 702	29 604	57 306	4 086	3 285	7 371

4.- PAR SEXE : POPULATION BELGE ET ETRANGERE PAR ARRONDISSEMENT, PROVINCE ET REGION  
Au 1er janvier 1978

Arrondissements, provinces et régions	Population belge			Population étrangère		
	Hommes	Femmes	Total	Hommes	Femmes	Total
Anvers	419 544	451 154	870 698	32 955	23 524	56 479
Malines	140 628	144 081	284 709	3 794	2 956	6 750
Turnhout	171 741	167 832	339 573	6 111	4 629	10 740
<i>Province d'Anvers</i>	<i>731 913</i>	<i>763 067</i>	<i>1 494 980</i>	<i>42 860</i>	<i>31 109</i>	<i>73 969</i>
Bruxelles-Capitale	364 433	439 930	804 363	119 494	105 115	224 609
Hal-Vilvorde	236 710	245 423	482 133	13 288	11 583	24 871
Louvain	195 553	200 469	396 022	6 812	5 011	11 823
Nivelles	121 117	129 037	250 154	13 449	11 225	24 674
<i>Province de Brabant</i>	<i>917 813</i>	<i>1 014 859</i>	<i>1 932 672</i>	<i>153 043</i>	<i>132 934</i>	<i>285 977</i>
Ath	35 937	37 680	73 017	2 707	2 383	5 090
Charleroi	168 213	190 756	358 969	49 666	41 485	91 151
Mons	100 268	112 477	212 745	25 174	24 469	49 643
Mouscron	30 058	32 407	62 465	5 416	5 125	10 541
Soignies	66 615	73 330	139 945	14 675	12 783	27 458
Thuin	58 268	63 085	121 353	10 542	9 244	19 786
Tournai	64 416	68 266	132 682	7 014	6 156	13 170
<i>Province de Hainaut</i>	<i>533 175</i>	<i>578 001</i>	<i>1 101 176</i>	<i>115 194</i>	<i>101 646</i>	<i>216 839</i>
Huy	39 409	48 115	82 524	2 949	2 407	5 356
Liège	234 168	269 048	503 216	62 498	51 876	114 374
Verviers	107 015	115 706	222 721	11 947	9 555	21 502
Waremmes	28 074	30 008	58 082	1 077	829	1 906
<i>Province de Liège</i>	<i>408 666</i>	<i>457 877</i>	<i>866 543</i>	<i>78 471</i>	<i>64 667</i>	<i>143 138</i>
Hasselt	152 554	152 663	305 217	21 783	17 594	39 377
Maaseik	83 950	82 356	166 306	8 024	6 148	14 172
Tongres	79 045	78 759	157 804	8 450	7 193	15 643
<i>Province de Limbourg</i>	<i>315 549</i>	<i>313 778</i>	<i>629 327</i>	<i>38 257</i>	<i>30 935</i>	<i>69 192</i>
Arlon	21 337	22 672	44 009	2 631	2 060	4 691
Bastogne	17 238	17 847	34 885	448	376	824
Marche-en-Famenne	19 179	20 269	39 448	577	527	1 104
Neufchâteau	24 720	25 389	50 109	764	723	1 487
Virton	19 924	21 228	41 152	1 657	1 393	3 050
<i>Province de Luxembourg</i>	<i>102 398</i>	<i>107 205</i>	<i>209 603</i>	<i>6 077</i>	<i>5 079</i>	<i>11 156</i>
Dinant	40 917	43 561	84 478	1 737	1 472	3 209
Namur	114 724	124 691	239 415	9 109	7 492	16 601
Philippeville	26 177	27 672	53 849	1 513	1 246	2 759
<i>Province de Namur</i>	<i>181 818</i>	<i>195 924</i>	<i>377 742</i>	<i>12 359</i>	<i>10 210</i>	<i>22 569</i>
Alost	128 954	132 408	261 362	1 271	938	2 209
Termonde	87 564	88 387	175 951	1 444	1 101	2 545
Eeklo	38 676	38 903	77 579	1 116	721	1 837
Gand	228 724	241 736	470 460	8 731	6 763	15 494
Audenarde	54 701	56 603	111 304	619	600	1 219
Saint-Nicolas	98 931	101 015	199 946	3 923	2 894	6 817
<i>Province de Flandre orientale</i>	<i>637 550</i>	<i>659 052</i>	<i>1 296 602</i>	<i>17 104</i>	<i>13 017</i>	<i>30 121</i>
Bruges	121 828	126 840	248 668	2 203	1 559	3 762
Dixmude	23 857	23 582	47 439	118	105	223
Ypres	50 464	51 176	101 640	1 461	1 129	2 590
Courtrai	131 354	134 588	265 942	2 710	2 236	4 946
Ostende	63 472	67 139	130 611	1 452	1 126	2 578
Roulers	67 097	67 663	134 760	525	365	890
Tielt	42 038	41 936	83 974	290	160	450
Furnes	22 241	23 797	46 038	700	596	1 296
<i>Province de Flandre occidentale</i>	<i>522 351</i>	<i>536 721</i>	<i>1 059 072</i>	<i>9 459</i>	<i>7 276</i>	<i>16 735</i>
<i>Le Royaume</i>	<i>4 341 233</i>	<i>4 626 484</i>	<i>8 967 717</i>	<i>472 824</i>	<i>396 872</i>	<i>869 696</i>
Région bruxelloise	364 433	439 930	804 363	119 494	105 115	224 609
Région flamande	2 639 626	2 718 510	5 358 136	127 780	98 931	226 711
Région wallonne	1 337 174	1 468 044	2 805 218	225 550	192 826	418 376
dont région de langue allemande	27 652	29 482	57 134	4 157	3 322	7 479

## 5.- TAUX D'ACCROISSEMENT NATUREL, MIGRATOIRE ET TOTAL EN 1975, 1976 ET 1977 (pour 1 000 habitants au 1er janvier)

Arrondissements, provinces et régions	1975			1976			1977		
	Accroisse- ment naturel	Accroisse- ment migratoire	Accroisse- ment total	Accroisse- ment naturel	Accroisse- ment migratoire	Accroisse- ment total	Accroisse- ment naturel	Accroisse- ment migratoire	Accroisse- ment total
Anvers	- 1,11	+ 2,29	+ 1,18	- 0,82	+ 1,50	+ 0,68	+ 0,18	- 2,40	- 2,22
Malines	- 0,84	+ 1,87	+ 1,03	- 0,26	+ 1,36	+ 1,10	+ 0,46	- 1,11	+ 1,56
Turnhout	+ 5,26	+ 2,64	+ 7,90	+ 5,48	+ 1,96	+ 7,44	+ 6,98	+ 2,02	+ 9,00
<i>Province d'Anvers</i>	+ 0,34	+ 2,29	+ 2,63	+ 0,67	+ 1,57	+ 2,24	+ 1,74	- 0,77	+ 0,97
Bruxelles-Capitale	- 2,02	- 1,95	- 3,97	- 1,97	- 6,34	- 8,31	- 0,92	- 11,63	- 12,55
Hal-Vilvorde	- 0,13	+ 9,46	+ 9,33	+ 0,28	+ 8,16	+ 8,44	+ 1,40	+ 7,82	+ 9,21
Louvain	+ 1,76	+ 4,22	+ 5,98	+ 1,51	+ 1,25	+ 2,76	+ 2,32	+ 3,63	+ 5,95
Nivelles	- 0,41	+ 22,85	+ 22,44	+ 0,35	+ 24,26	+ 24,61	+ 1,04	+ 24,15	+ 25,19
<i>Province de Brabant</i>	- 0,72	+ 4,62	+ 3,90	- 0,55	+ 1,94	+ 1,39	+ 0,43	- 0,11	+ 0,32
Ath	- 4,89	+ 3,34	- 1,35	- 4,37	+ 0,47	- 3,90	- 3,21	+ 5,38	+ 2,17
Charleroi	- 1,07	- 1,64	- 2,70	- 1,47	- 4,26	- 5,73	- 0,45	- 3,58	- 4,03
Mons	- 1,46	- 0,29	- 1,75	- 1,52	- 1,82	- 3,34	- 0,75	+ 6,23	+ 5,48
Mouscron	-	+ 2,56	+ 2,56	- 1,68	+ 2,75	+ 1,07	+ 0,25	- 2,64	- 2,39
Soignies	- 1,80	+ 0,01	- 1,79	- 1,18	+ 4,26	+ 3,08	- 1,06	+ 5,52	+ 4,46
Thuin	- 1,27	+ 6,35	+ 5,08	- 1,95	+ 1,43	- 0,52	- 1,88	+ 1,20	- 0,68
Tournai	- 2,78	+ 5,65	+ 2,87	- 3,35	+ 1,58	- 1,77	- 2,01	+ 1,96	- 0,05
<i>Province de Hainaut</i>	- 1,60	+ 1,01	- 0,59	- 1,88	- 0,80	- 2,68	- 1,04	+ 1,22	+ 0,18
Huy	- 3,49	+ 4,49	+ 1,00	- 3,83	+ 6,80	+ 2,97	- 5,07	+ 8,24	+ 3,17
Liège	- 2,08	+ 0,28	- 1,80	- 2,25	- 3,77	- 6,02	- 2,11	+ 0,53	- 1,58
Verviers	- 1,33	+ 3,55	+ 2,22	- 0,68	+ 3,54	+ 2,85	- 0,36	+ 0,68	+ 0,32
Wareme	- 4,89	+ 8,69	+ 3,80	- 4,62	+ 4,67	+ 0,05	- 4,92	+ 5,97	+ 1,05
<i>Province de Liège</i>	- 2,20	+ 1,94	- 0,25	- 2,16	- 0,54	- 2,70	- 2,11	+ 1,56	- 0,55
Hasselt	+ 6,92	+ 5,49	+ 12,41	+ 7,82	+ 4,98	+ 12,80	+ 8,76	+ 1,15	+ 9,91
Maaseik	+ 8,24	+ 2,31	+ 10,55	+ 9,19	- 0,92	+ 8,27	+ 9,85	+ 1,73	+ 11,58
Tongres	+ 4,16	+ 2,19	+ 6,35	+ 4,58	- 0,07	+ 4,51	+ 5,48	- 0,01	+ 5,47
<i>Province de Limbourg</i>	+ 6,57	+ 3,84	+ 10,41	+ 7,36	+ 2,19	+ 9,55	+ 8,22	+ 1,01	+ 9,23
Arlon	+ 1,30	+ 2,86	+ 4,16	+ 0,42	+ 1,98	+ 2,40	+ 0,80	- 0,49	+ 0,31
Eastogne	+ 1,16	- 1,94	- 0,78	+ 0,20	- 3,15	- 2,95	+ 0,48	+ 0,22	+ 0,70
Marche-en-Famenne	- 0,55	+ 3,67	+ 3,12	- 2,14	+ 3,21	+ 1,07	- 0,45	+ 9,76	+ 9,31
Neufchâteau	-	+ 3,33	+ 3,33	- 0,40	- 0,85	- 1,25	+ 0,72	+ 0,04	+ 0,76
Virton	- 0,59	+ 1,83	+ 1,24	- 0,96	+ 3,54	+ 2,58	+ 0,45	+ 0,61	+ 1,06
<i>Province de Luxembourg</i>	+ 0,26	+ 2,16	+ 2,42	- 0,55	+ 1,02	+ 0,47	+ 0,43	+ 1,84	+ 2,27
Dinant	- 0,26	+ 3,45	+ 3,19	- 2,26	+ 3,24	+ 0,98	- 1,11	+ 3,30	+ 2,19
Namur	- 0,58	+ 6,12	+ 5,54	- 0,11	+ 5,59	+ 5,48	+ 0,29	+ 3,35	+ 3,64
Philippeville	- 1,13	+ 6,89	+ 5,76	- 1,02	+ 3,94	+ 2,92	- 0,55	+ 5,41	+ 4,86
<i>Province de Namur</i>	- 0,59	+ 5,65	+ 5,06	- 0,72	+ 4,83	+ 4,11	- 0,13	+ 3,63	+ 3,50
Alost	- 0,13	- 1,38	- 1,51	+ 0,02	- 2,75	- 2,73	+ 0,55	- 1,47	- 0,92
Termonde	+ 0,21	+ 1,75	+ 1,96	+ 0,20	+ 1,54	+ 1,74	+ 1,37	+ 0,60	+ 1,97
Eeklo	- 0,21	+ 3,25	+ 3,04	+ 1,22	+ 2,59	+ 3,81	-	+ 0,05	+ 0,05
Gand	- 0,68	+ 3,05	+ 2,37	- 0,24	- 1,30	- 1,54	+ 0,16	+ 0,19	+ 0,35
Audenarde	- 1,90	- 1,53	- 3,43	- 1,96	- 1,23	- 3,19	- 0,95	+ 0,74	- 0,21
Saint-Nicolas	+ 0,31	+ 4,39	+ 4,70	+ 2,66	+ 1,97	+ 4,63	+ 2,79	+ 3,24	+ 6,03
<i>Province de Flandre orientale</i>	- 0,37	+ 1,82	+ 1,45	+ 0,27	- 0,42	- 0,15	+ 0,70	+ 0,43	+ 1,13
Bruges	+ 1,65	+ 2,54	+ 4,19	+ 1,37	+ 4,07	+ 5,44	+ 2,64	+ 2,00	+ 4,64
Dixmude	+ 0,77	- 5,46	- 4,68	+ 0,06	- 7,88	- 7,82	+ 0,19	+ 0,55	+ 0,74
Ypres	+ 1,30	- 2,76	- 1,46	+ 1,15	- 3,13	- 1,98	+ 0,82	- 5,70	- 4,88
Courtrai	+ 2,75	- 0,25	+ 2,50	+ 2,51	- 0,40	+ 2,11	+ 3,39	- 0,99	+ 2,40
Ostende	- 0,33	+ 3,48	+ 3,15	- 0,51	+ 2,12	+ 1,61	- 0,11	+ 1,74	+ 1,63
Roulers	+ 1,25	- 2,76	- 1,51	+ 2,46	+ 0,10	+ 2,56	+ 4,16	+ 1,68	+ 5,84
Tielt	+ 2,20	- 0,31	+ 1,89	+ 2,43	- 3,14	- 0,71	+ 2,64	- 2,98	- 0,34
Furnes	- 0,10	+ 1,45	+ 1,35	- 0,88	- 0,80	- 1,68	+ 0,23	+ 1,59	+ 1,82
<i>Province de Flandre occidentale</i>	+ 1,52	+ 0,13	+ 1,65	+ 1,47	+ 0,21	+ 1,68	+ 2,29	- 0,05	+ 2,24
<i>Le Royaume</i>	-	+ 2,54	+ 2,54	+ 0,17	+ 0,86	+ 1,03	+ 0,95	+ 0,49	+ 1,44
Région bruxelloise	- 2,02	- 1,95	- 3,97	- 1,97	- 6,34	- 8,31	- 0,92	- 11,63	- 12,55
Région flamande	+ 1,23	+ 2,73	+ 3,96	+ 1,58	+ 1,49	+ 3,07	+ 2,42	+ 0,97	+ 3,39
Région wallonne dont région de langue allemande	- 1,44	+ 3,69	+ 2,25	- 1,56	+ 2,14	+ 0,58	- 0,99	+ 3,58	+ 2,59
	- 0,56	+ 8,35	+ 7,79	+ 0,67	+ 5,15	+ 5,82	- 0,05	- 0,94	- 0,99

## 6.- DENSITE DE LA POPULATION PAR ARRONDISSEMENT, PROVINCE ET REGION

Arrondissements, provinces et régions	Habitants par km <sup>2</sup>						
	1920 (1)	1930 (1)	1947 (1)	1961 (1)	1970 (1)	1977 (2)	1978 (2)
Anvers	649	744	784	872	917	929	926
Malines	413	454	494	538	562	570	571
Turnhout	127	147	183	221	245	256	258
<i>Anvers :</i>	<b>360</b>	<b>410</b>	<b>448</b>	<b>506</b>	<b>536</b>	<b>547</b>	<b>547</b>
Bruxelles-Capitale	4 985	5 514	5 909	6 326	6 645	6 441	6 360
Arrond. (Loi 2-8-1963)	318	427	554	899	-	-	-
Hal-Vilvorde	285	324	352	413	502	533	538
Louvain	240	260	280	312	335	349	351
Nivelles	165	173	173	189	214	246	252
<i>Brabant :</i>	<b>458</b>	<b>504</b>	<b>539</b>	<b>596</b>	<b>646</b>	<b>660</b>	<b>661</b>
Ath	171	168	159	158	153	160	160
Charleroi	765	806	776	822	818	815	811
Mons	423	440	425	428	427	446	449
Mouscron	452	650	698	704	713	723	721
Soignies	311	331	324	323	327	322	323
Thuin	148	154	149	150	150	151	151
Tournai	252	257	247	242	243	240	240
<i>Hainaut :</i>	<b>332</b>	<b>351</b>	<b>340</b>	<b>347</b>	<b>348</b>	<b>348</b>	<b>348</b>
Huy	136	136	130	130	130	133	133
Liège	679	734	735	787	808	775	774
Verviers	85	118	116	116	119	121	121
Wareme	166	164	156	155	152	154	154
<i>Liège :</i>	<b>220</b>	<b>249</b>	<b>246</b>	<b>256</b>	<b>260</b>	<b>261</b>	<b>261</b>
Hasselt	144	187	241	308	354	376	380
Maaseik	78	92	122	158	187	202	204
Tongres	153	176	206	239	264	273	275
<i>Limbourg :</i>	<b>123</b>	<b>151</b>	<b>189</b>	<b>236</b>	<b>269</b>	<b>286</b>	<b>288</b>
Arlon	125	130	126	144	151	153	153
Bastogne	43	41	38	37	35	34	34
Marche-en-Famenne	48	45	44	42	42	42	42
Neufchâteau	39	38	38	37	36	38	38
Virton	57	57	55	58	58	57	57
<i>Luxembourg :</i>	<b>51</b>	<b>50</b>	<b>48</b>	<b>49</b>	<b>49</b>	<b>50</b>	<b>50</b>
Dinant	55	55	55	54	54	55	55
Namur	182	187	190	202	211	219	220
Philippeville	59	61	58	60	61	62	62
<i>Namur :</i>	<b>95</b>	<b>97</b>	<b>97</b>	<b>101</b>	<b>104</b>	<b>109</b>	<b>109</b>
Alost	444	470	506	544	560	563	562
Termonde	409	436	471	498	514	520	521
Eeklo	190	200	218	227	240	238	238
Gand	442	460	481	501	513	515	515
Audenarde	274	275	279	276	273	269	269
Saint-Nicolas	338	361	386	402	419	433	436
<i>Flandre orientale :</i>	<b>388</b>	<b>386</b>	<b>409</b>	<b>427</b>	<b>439</b>	<b>444</b>	<b>445</b>
Bruges	257	267	304	338	370	386	387
Dixmude	113	134	141	141	146	131	131
Ypres	139	184	192	191	191	191	190
Courtrai	436	489	550	611	654	671	673
Ostende	304	331	365	409	447	456	457
Roulers	331	367	420	450	476	496	499
Tielt	235	227	243	248	251	257	257
Furnes	137	142	157	164	156	172	172
<i>Flandre occidentale :</i>	<b>242</b>	<b>267</b>	<b>296</b>	<b>319</b>	<b>336</b>	<b>343</b>	<b>343</b>
<i>Royaume :</i>	<b>243</b>	<b>266</b>	<b>279</b>	<b>301</b>	<b>316</b>	<b>322</b>	<b>322</b>
Région bruxelloise	4 985	5 514	5 909	6 326	6 645	6 441	6 360
Région flamande	..	..	337	375	401	412	413
Région wallonne	..	..	178	184	188	191	191
dont région de langue allemande	..	..	65	68	73	76	76

(1) Chiffres des recensements au 31 décembre

(2) Chiffres calculés au 1er janvier (après fusions)

## 7.- NOMBRE DES COMMUNES D'APRES LEUR POPULATION ET NOMBRE D'HABITANTS DE CES COMMUNES

Par province et pour le Royaume au 1 janvier 1978

Groupement des communes d'après l'importance de leur population	Anvers		Brabant		Hainaut		Liège		Limbourg	
	Nombre de communes	Population	Nombre de communes	Population	Nombre de communes	Population	Nombre de communes	Population	Nombre de communes	Population
- 500 habitants	-	-	-	-	-	-	-	-	1	103
500 - < 1 000 habitants	-	-	-	-	-	-	-	-	-	-
1 000 - < 2 000 habitants	-	-	1	1 641	-	-	2	3 380	-	-
2 000 - < 3 000 habitants	1	2 137	1	2 864	1	2 571	16	40 218	-	-
3 000 - < 5 000 habitants	-	-	10	41 680	7	26 111	20	79 811	2	9 099
5 000 - < 10 000 habitants	20	154 978	37	272 858	22	154 135	22	164 833	15	117 255
10 000 - < 15 000 habitants	26	317 097	18	215 623	14	163 779	10	119 836	11	131 797
15 000 - < 20 000 habitants	10	170 519	9	155 626	8	139 839	5	86 182	5	84 506
20 000 - < 25 000 habitants	3	69 090	10	219 523	9	200 487	2	43 205	2	47 861
25 000 - < 50 000 habitants	14	494 839	16	533 580	3	103 777	4	120 668	6	182 904
50 000 - < 100 000 habitants	2	158 483	7	514 691	4	300 201	2	123 574	2	124 994
100 000 habitants et plus	1	201 806	2	260 563	1	227 115	1	227 974	-	-
<i>Total :</i>	77	1 568 949	111	2 218 649	69	1 318 015	84	1 009 881	44	698 519

Groupement des communes d'après l'importance de leur population	Luxembourg		Namur		Flandre orientale		Flandre occidentale		ROYAUME	
	Nombre de communes	Population	Nombre de communes	Population	Nombre de communes	Population	Nombre de communes	Population	Nombre de communes	Population
- 500 habitants	-	-	-	-	-	-	-	-	1	103
500 - < 1 000 habitants	-	-	-	-	-	-	-	-	-	-
1 000 - < 2 000 habitants	2	13 388	-	-	1	1 901	2	2 888	14	23 198
2 000 - < 3 000 habitants	7	16 984	5	13 426	-	-	1	2 317	32	80 517
3 000 - < 5 000 habitants	14	54 038	8	32 342	-	-	2	7 057	63	250 138
5 000 - < 10 000 habitants	10	63 883	13	86 639	21	152 045	21	162 871	181	1 329 497
10 000 - < 15 000 habitants	3	34 017	7	83 658	13	159 446	19	223 011	121	1 448 264
15 000 - < 20 000 habitants	1	15 133	2	34 354	13	221 841	7	127 864	60	1 035 864
20 000 - < 25 000 habitants	1	23 316	1	21 923	6	138 970	2	47 656	36	812 031
25 000 - < 50 000 habitants	-	-	1	27 673	8	257 965	6	183 800	58	1 905 206
50 000 - < 100 000 habitant	-	-	-	-	2	148 384	3	200 010	22	1 570 337
100 000 habitants et plus	-	-	1	100 296	1	246 171	1	118 333	8	1 382 258
<i>Total :</i>	44	220 759	38	400 311	65	1 328 723	64	1 075 807	596	9 837 413



8.- NOMBRE DES COMMUNES D'APRES LEUR POPULATION ET NOMBRE D'HABITANTS DE CES COMMUNES  
Par région et pour le Royaume au 1er janvier 1978.

Groupement des communes d'après l'importance de leur population	Région bruxelloise		Région flamande		Région wallonne dont + région de langue allemande				Royaume	
	Nombre de communes	Popu- lation	Nombre de communes	Popu- lation	Nombre de communes	Popu- lation	Nombre de communes	Popu- lation	Nombre de communes	Popu- lation
- 500 habitants	-	-	1	103	-	-	-	-	1	103
500 - < 1 000 habitants	-	-	-	-	-	-	-	-	-	-
1 000 - < 2 000 habitants	-	-	4	6 430	10	16 768	-	-	14	23 198
2 000 - < 3 000 habitants	-	-	2	4 454	30	76 063	-	-	32	80 517
3 000 - < 5 000 habitants	-	-	7	29 227	56	220 911	(4)	17 680	63	250 138
5 000 - < 10 000 habitants	-	-	104	788 294	77	541 203	(4)	29 666	181	1 329 497
10 000 - < 15 000 habitants	-	-	85	1 025 403	36	422 861	-	-	121	1 448 264
15 000 - < 20 000 habitants	2	34 811	38	671 824	19	329 229	(1)	17 267	60	1 035 864
20 000 - < 25 000 habitants	2	44 592	18	410 076	16	357 363	-	-	36	812 031
25 000 - < 50 000 habitants	7	261 440	42	1 363 730	9	280 036	-	-	58	1 905 206
50 000 - < 100 000 habitants	6	427 566	10	718 996	6	423 775	-	-	22	1 570 337
100 000 habitants et plus	2	260 563	3	566 310	3	555 385	-	-	8	1 382 258
<i>Total</i>	<i>19</i>	<i>1 088 872</i>	<i>315</i>	<i>5 684 847</i>	<i>262</i>	<i>3 223 594</i>	<i>(9)</i>	<i>64 813</i>	<i>596</i>	<i>9 837 413</i>

9.- NOMBRE, SUPERFICIE, POPULATION ET DENSITE MOYENNES DES COMMUNES PAR REGION AVANT ET APRES FUSIONS

	Région bruxelloise		Région flamande		Région wallonne		Royaume	
	Avant fusions	Après fusions	Avant fusions	Après fusions	Avant fusions	Après fusions	Avant fusions	Après fusions
Superficie (en km <sup>2</sup> ) (1)	162	162	13 511	13 511	16 848	16 848	30 521	30 521
Nombre de communes	19	19	906	915	1 434	262	2 359	596
Superficie moyenne des com- munes (en km <sup>2</sup> ) (1)	8,515	8,515	14,913	14,893	11,749	64,307	12,938	51,210
Population moyenne des communes	54 156	54 156	6 164	17 730	2 248	12 304	4 170	16 506
Densité moyenne (hab/km <sup>2</sup> ) (2)	6 352	6 352	413	413	191	191	322	322

(1) Multiplier les données par 100 pour obtenir les superficies (totales ou moyennes) en ha.

(2) Diviser les données par 100 pour obtenir la densité par ha.

## 10.- REPARTITION PROPORTIONNELLE DE LA POPULATION PAR AGE

AGE OU GROUPE D'AGES (1)	Recensements généraux				Estimation 1973 (base 1970)			Estimation 1975 (base 1970)			Estimation 1976 (base 1970)		
	1930	1947	1961	1970	Hommes	Femmes	Total	Hommes	Femmes	Total	Hommes	Femmes	Total
0	1,76	1,67	1,69	1,44	1,38	1,26	1,32	1,26	1,15	1,20	1,27	1,16	1,22
1	1,62	1,67	1,65	1,45	1,45	1,31	1,38	1,31	1,19	1,25	1,26	1,15	1,20
2	1,62	1,42	1,89	1,45	1,49	1,36	1,42	1,38	1,25	1,32	1,31	1,19	1,24
3	1,61	1,41	1,66	1,49	1,50	1,37	1,44	1,45	1,31	1,38	1,38	1,26	1,32
4	1,64	1,36	1,64	1,54	1,51	1,37	1,44	1,49	1,36	1,43	1,45	1,31	1,38
0 - 4	8,25	7,53	8,33	7,37	7,33	6,67	7,00	6,89	6,26	6,58	6,67	6,07	6,36
5	1,69	1,18	1,60	1,61	1,51	1,39	1,45	1,50	1,37	1,44	1,49	1,36	1,42
6	1,70	1,09	1,59	1,66	1,56	1,42	1,49	1,50	1,38	1,44	1,50	1,37	1,43
7	1,72	1,22	1,58	1,65	1,60	1,47	1,54	1,51	1,39	1,45	1,50	1,38	1,44
8	1,69	1,34	1,55	1,62	1,67	1,52	1,59	1,55	1,42	1,48	1,50	1,39	1,45
9	1,74	1,39	1,55	1,64	1,73	1,59	1,66	1,60	1,47	1,53	1,55	1,42	1,48
5 - 9	8,54	6,22	7,88	8,17	8,07	7,39	7,73	7,66	7,03	7,34	7,54	6,92	7,22
10	1,78	1,34	1,51	1,61	1,72	1,57	1,64	1,66	1,52	1,59	1,59	1,47	1,53
11	1,35	1,33	1,51	1,64	1,68	1,55	1,61	1,72	1,59	1,65	1,66	1,52	1,59
12	0,97	1,35	1,51	1,61	1,69	1,56	1,63	1,71	1,57	1,64	1,72	1,58	1,65
13	0,97	1,39	1,55	1,59	1,68	1,53	1,60	1,67	1,53	1,60	1,71	1,56	1,63
14	1,12	1,42	1,54	1,56	1,70	1,56	1,63	1,69	1,55	1,62	1,67	1,53	1,60
10 - 14	6,19	6,83	7,62	8,01	8,47	7,77	8,11	8,45	7,76	8,10	8,35	7,66	8,00
15	1,37	1,51	1,56	1,55	1,67	1,53	1,60	1,67	1,53	1,60	1,68	1,55	1,62
16	1,64	1,54	1,33	1,53	1,65	1,50	1,58	1,69	1,56	1,62	1,67	1,53	1,60
17	1,68	1,57	1,33	1,50	1,62	1,50	1,55	1,67	1,53	1,60	1,69	1,56	1,62
18	1,70	1,50	1,27	1,50	1,61	1,49	1,55	1,65	1,51	1,58	1,67	1,53	1,60
19	1,63	1,52	1,10	1,46	1,60	1,48	1,54	1,62	1,51	1,56	1,66	1,52	1,59
15 - 19	8,02	7,64	6,59	7,54	8,15	7,50	7,82	8,30	7,64	7,96	8,37	7,69	8,03
20	1,71	1,52	1,03	1,48	1,60	1,45	1,52	1,62	1,50	1,56	1,63	1,51	1,57
21	1,70	1,57	1,14	1,47	1,60	1,46	1,52	1,62	1,49	1,55	1,63	1,51	1,57
22	1,76	1,61	1,27	1,51	1,54	1,41	1,48	1,62	1,46	1,53	1,63	1,49	1,56
23	1,77	1,63	1,30	1,51	1,56	1,42	1,49	1,63	1,46	1,55	1,63	1,47	1,55
24	1,76	1,65	1,26	1,52	1,55	1,41	1,48	1,56	1,42	1,49	1,64	1,47	1,55
20 - 24	8,70	7,98	6,00	7,49	7,85	7,15	7,49	8,05	7,33	7,68	8,16	7,45	7,80
25 - 29	8,90	7,10	6,56	5,97	7,45	6,80	7,12	7,94	7,17	7,54	7,91	7,14	7,52
30 - 34	8,30	6,19	7,11	6,13	5,89	5,49	5,69	6,17	5,68	5,92	6,71	6,13	6,41
35 - 39	7,26	7,60	7,26	6,53	6,33	6,00	6,16	6,21	5,85	6,03	6,00	5,64	5,81
40 - 44	6,62	7,76	5,69	6,73	6,79	6,50	6,64	6,51	6,24	6,37	6,35	6,07	6,20
45 - 49	6,39	7,46	6,02	6,79	6,66	6,49	6,57	6,60	6,42	6,51	6,62	6,43	6,52
50 - 54	5,86	6,53	6,57	6,68	6,28	6,25	6,26	6,50	6,47	6,48	6,45	6,42	6,44
55 - 59	5,16	5,52	6,43	5,62	4,17	4,32	4,25	4,34	4,46	4,40	4,80	4,94	4,87
60 - 64	4,20	4,94	5,72	5,55	5,12	5,61	5,37	4,89	5,36	5,13	4,58	5,01	4,80
65 - 69	3,23	4,19	4,53	4,99	4,43	5,35	4,90	4,36	5,28	4,83	4,31	5,22	4,77
70 - 74	2,26	3,24	3,38	3,83	3,36	4,60	3,99	3,40	4,66	4,04	3,39	4,64	4,03
75 - 79	1,27	1,95	2,37	2,49	2,06	3,23	2,66	2,13	3,38	2,77	2,17	3,46	2,83
80 - 84	0,59	0,94	1,31	1,37	1,04	1,84	1,44	1,05	1,92	1,49	1,07	1,99	1,54
85 et plus	0,26	0,38	0,63	0,74	0,55	1,04	0,80	0,55	1,09	0,83	0,55	1,12	0,85
Total :	100,00	100,00	100,00	100,00	100,00	100,00	100,00	100,00	100,00	100,00	100,00	100,00	100,00

(1) Age en années révolues : 0 signifie : moins d'un an ; 1 signifie : de 1 à moins de 2 ans ; etc...

LA NATALITE EN 1976

I. - NAISSANCES D'APRES LE SEXE ET LE CARACTERE DE LEGITIMITE DES NOUVEAU-NES, PAR PROVINCE ET POUR LE ROYAUME - ANNEES 1971 A 1976 (y compris les enfants nés vivants mais présentés sans vie, non compris les mort-nés)

Provinces	Années	Sexe masculin			Sexe féminin			Total des naissances		
		Légitimes	Illégitimes	Total	Légitimes	Illégitimes	Total	Légitimes	Illégitimes	Total
Anvers	1971	11 038	290	11 328	10 604	307	10 911	21 642	597	22 239
	1972	10 400	255	10 655	10 043	212	10 255	20 443	467	20 910
	1973	9 837	247	10 084	9 165	224	9 389	19 002	471	19 473
	1974	9 280	234	9 514	8 762	210	8 972	18 042	444	18 486
	1975	8 871	219	9 090	8 628	229	8 857	17 499	448	17 947
	1976	9 183	213	9 396	8 571	232	8 803	17 754	445	18 199
Brabant	1971	14 623	629	15 252	13 921	599	14 520	28 544	1 228	29 772
	1972	14 277	681	14 958	13 523	596	14 119	27 800	1 277	29 077
	1973	13 715	591	14 306	12 786	533	13 319	26 501	1 224	27 625
	1974	12 990	555	13 545	12 212	582	12 794	25 202	1 137	26 339
	1975	12 667	565	13 232	12 006	584	12 590	24 673	1 149	25 822
	1976	12 735	580	13 325	12 286	571	12 857	25 021	1 161	26 182
Hainaut	1971	9 865	410	10 275	9 278	361	9 637	19 141	771	19 912
	1972	9 453	380	9 833	9 100	367	9 467	18 553	747	19 300
	1973	9 161	385	9 546	8 589	348	8 937	17 750	733	18 483
	1974	8 587	347	8 934	7 964	365	8 329	16 551	712	17 263
	1975	8 183	316	8 499	7 733	348	8 081	15 916	664	16 580
	1976	7 796	377	8 173	7 489	343	7 832	15 285	720	16 005
Liège	1971	6 982	304	7 286	6 497	281	6 778	13 479	585	14 064
	1972	6 682	285	6 967	6 323	303	6 626	13 005	588	13 593
	1973	6 374	283	6 657	6 214	276	6 490	12 588	559	13 147
	1974	6 189	269	6 458	5 831	279	6 110	12 020	548	12 568
	1975	6 036	253	6 289	5 730	234	5 964	11 766	487	12 253
	1976	6 084	275	6 359	5 641	246	5 887	11 725	521	12 246
Limbourg	1971	5 838	75	5 913	5 320	62	5 382	10 958	137	11 095
	1972	5 469	81	5 550	5 135	61	5 196	10 604	142	10 746
	1973	5 005	58	5 063	4 978	65	5 043	9 983	123	10 106
	1974	5 107	63	5 170	4 807	67	4 874	9 914	130	10 044
	1975	4 991	69	5 060	4 551	67	4 618	9 542	136	9 678
	1976	5 293	56	5 349	4 942	58	5 000	10 235	114	10 349
Luxembourg	1971	1 622	30	1 652	1 471	28	1 499	3 093	58	3 151
	1972	1 538	47	1 585	1 442	39	1 481	2 980	86	3 066
	1973	1 509	46	1 555	1 435	36	1 471	2 944	82	3 026
	1974	1 506	45	1 551	1 398	25	1 423	2 904	70	2 974
	1975	1 454	45	1 499	1 380	45	1 425	2 834	90	2 924
	1976	1 426	28	1 454	1 340	32	1 372	2 766	60	2 826
Namur	1971	2 865	93	2 958	2 672	86	2 758	5 537	179	5 716
	1972	2 831	93	2 924	2 718	85	2 803	5 549	178	5 727
	1973	2 678	95	2 773	2 563	79	2 642	5 241	174	5 415
	1974	2 572	88	2 660	2 433	100	2 533	5 005	188	5 193
	1975	2 514	113	2 627	2 369	88	2 457	4 883	201	5 084
	1976	2 556	92	2 648	2 400	100	2 500	4 956	192	5 148
Flandre orientale	1971	9 816	176	9 992	9 211	187	9 398	19 027	363	19 390
	1972	9 398	176	9 574	8 733	168	8 901	18 131	344	18 475
	1973	8 864	180	9 044	8 403	184	8 587	17 267	364	17 631
	1974	8 451	166	8 617	8 082	151	8 233	16 533	317	16 850
	1975	8 169	155	8 324	7 604	147	7 751	15 773	302	16 075
	1976	8 353	196	8 549	7 892	159	8 051	16 245	355	16 600
Flandre occidentale	1971	8 158	139	8 297	7 750	141	7 891	15 908	280	16 188
	1972	7 824	144	7 968	7 304	138	7 442	15 128	282	15 410
	1973	7 429	119	7 548	6 840	130	6 970	14 269	249	14 518
	1974	7 031	115	7 146	6 695	116	6 811	13 726	231	13 957
	1975	6 820	134	6 954	6 257	119	6 376	13 077	253	13 330
	1976	6 862	113	6 975	6 408	96	6 504	13 270	208	13 478
Le Royaume	1971	70 807	2 148	72 955	68 722	2 052	68 774	137 329	4 198	141 527
	1972	67 872	2 142	70 014	64 321	1 989	66 310	132 193	4 111	136 304
	1973	64 673	2 004	66 677	60 873	1 875	62 748	125 545	3 879	129 424
	1974	61 713	1 882	63 595	58 184	1 895	60 079	119 897	3 777	123 674
	1975	59 705	1 889	61 594	56 258	1 861	58 119	115 883	3 730	119 613
	1976	60 888	1 940	62 828	56 889	1 837	58 726	117 857	3 777	121 634











## 3.- NAISSANCES PAR REGION D'APRES LE SEXE ET LA VITALITE DES NOUVEAU-NES - ANNEES 1966 A 1976

## C.- Chiffres absolus

Années	NES VIVANTS									MORT-NES			NES VIVANTS ET MORT-NES		
	Présentés vivants			Présentés sans vie			Total			Garçons	Filles	Total	Garçons	Filles	Total
	Garçons	Filles	Total	Garçons	Filles	Total	Garçons	Filles	Total						
<b>Région bruxelloise</b>															
1966	7 594	7 361	14 955	63	29	92	7 657	7 390	15 047	107	103	210	7 764	7 493	15 257
1967	7 585	7 075	14 660	67	32	99	7 652	7 107	14 759	101	69	170	7 753	7 176	14 929
1968	7 440	6 849	14 289	55	27	82	7 495	6 876	14 371	95	70	165	7 590	6 946	14 536
1969	7 189	6 933	14 122	52	27	79	7 241	6 960	14 201	98	84	182	7 339	7 044	14 383
1970	7 481	7 137	14 618	42	34	76	7 523	7 171	14 694	101	65	166	7 624	7 236	14 860
1971	7 433	7 010	14 443	58	39	97	7 491	7 049	14 540	78	68	146	7 569	7 117	14 686
1972	7 225	6 959	14 184	42	38	80	7 267	6 997	14 264	99	87	186	7 366	7 084	14 450
1973	6 853	6 576	13 429	44	31	75	6 897	6 607	13 504	86	72	158	6 973	6 679	13 652
1974	6 426	6 182	12 608	40	28	68	6 466	6 210	12 676	72	61	133	6 538	6 271	12 809
1975	6 332	6 034	12 366	38	21	59	6 370	6 055	12 425	83	64	147	6 453	6 119	12 572
1976	6 263	6 120	12 383	20	15	35	6 283	6 135	12 418	51	68	119	6 334	6 203	12 537
<b>Région flamande</b>															
1966	45 476	43 182	88 658	373	282	655	45 849	43 464	89 313	595	536	1 131	46 444	44 000	90 444
1967	44 272	41 627	85 899	351	242	593	44 623	41 869	86 492	573	468	1 041	45 196	42 337	87 533
1968	42 546	40 361	82 907	333	216	549	42 879	40 577	83 456	501	404	905	43 380	40 981	84 361
1969	42 181	39 911	82 092	348	225	573	42 529	40 136	82 665	500	419	919	43 029	40 555	83 584
1970	42 094	39 940	82 034	318	234	552	42 412	40 174	82 586	470	385	855	42 882	40 559	83 441
1971	41 170	39 262	80 432	353	214	567	41 523	39 476	80 999	468	369	837	41 991	39 845	81 836
1972	39 473	37 181	76 654	333	244	577	39 806	37 425	77 231	404	357	761	40 210	37 782	77 992
1973	37 209	35 090	72 299	283	171	454	37 492	35 261	72 753	345	356	701	37 837	35 617	73 454
1974	35 719	33 874	69 593	272	197	469	35 991	34 071	70 062	356	328	684	36 347	34 399	70 746
1975	34 511	32 457	66 968	226	187	413	34 737	32 644	67 381	339	296	635	35 076	32 940	68 016
1976	35 466	33 351	68 817	248	159	407	35 714	33 510	69 224	330	263	593	36 044	33 773	69 817
<b>Région wallonne</b>															
1966	23 748	22 544	46 292	249	195	444	23 997	22 739	46 736	375	306	681	24 372	23 045	47 417
1967	22 873	21 709	44 582	216	144	360	23 089	21 853	44 942	360	289	649	23 449	22 142	45 591
1968	22 391	21 446	43 837	182	138	320	22 573	21 584	44 157	358	302	660	22 931	21 886	44 817
1969	22 976	21 593	44 569	220	144	364	23 196	21 737	44 933	325	311	636	23 521	22 048	45 569
1970	23 048	21 539	44 587	188	113	301	23 236	21 652	44 888	319	276	595	23 555	21 928	45 483
1971	23 540	22 105	45 645	199	144	343	23 739	22 249	45 988	322	275	597	24 061	22 524	46 585
1972	22 750	21 720	44 470	191	148	339	22 941	21 868	44 809	276	248	524	23 217	22 116	45 333
1973	22 029	20 841	42 870	158	139	297	22 187	20 980	43 167	289	244	533	22 476	21 224	43 700
1974	20 948	19 686	40 634	190	112	302	21 138	19 798	40 936	235	224	459	21 373	20 022	41 395
1975	20 320	19 314	39 634	147	106	253	20 467	19 420	39 887	256	189	445	20 723	19 609	40 332
1976	20 119	19 091	39 210	112	70	182	20 231	19 161	39 392	210	166	376	20 441	19 327	39 768

3.- (suite)  
D.- Taux de natalité pour 1 000 habitants

Années	NES VIVANTS									MORTS-NES			NES VIVANTS ET MORT-NES		
	Présentés vivants			Présentés sans vie			Total			Garçons	Filles	Total	Garçons	Filles	Total
	Garçons	Filles	Total	Garçons	Filles	Total	Garçons	Filles	Total						
<b>Région bruxelloise</b>															
1966	7,07	6,85	13,92	0,06	0,03	0,09	7,13	6,88	14,00	0,10	0,10	0,20	7,23	6,97	14,20
1967	7,03	6,56	13,58	0,06	0,03	0,09	7,09	6,59	13,68	0,09	0,06	0,16	7,18	6,65	13,83
1968	6,91	6,36	13,27	0,05	0,03	0,08	6,96	6,38	13,34	0,09	0,06	0,15	7,05	6,45	13,50
1969	6,70	6,46	13,16	0,05	0,03	0,07	6,75	6,49	13,23	0,09	0,08	0,17	6,84	6,56	13,40
1970	6,96	6,64	13,60	0,04	0,03	0,07	7,00	6,67	13,67	0,09	0,06	0,15	7,09	6,73	13,82
1971	6,92	6,52	13,44	0,05	0,04	0,09	6,97	6,56	13,53	0,07	0,06	0,14	7,04	6,62	13,66
1972	6,76	6,51	13,27	0,04	0,04	0,07	6,80	6,55	13,34	0,09	0,08	0,17	6,89	6,63	13,52
1973	6,45	6,18	12,63	0,04	0,03	0,07	6,49	6,21	12,70	0,08	0,07	0,15	6,56	6,28	12,84
1974	6,09	5,86	11,95	0,04	0,03	0,06	6,13	5,89	12,02	0,07	0,06	0,13	6,20	5,94	12,14
1975	6,03	5,74	11,77	0,04	0,02	0,06	6,06	5,76	11,82	0,08	0,06	0,14	6,14	5,82	11,96
1976	6,01	5,87	11,88	0,02	0,01	0,03	6,03	5,89	11,92	0,05	0,07	0,11	6,08	5,95	12,03
<b>Région flamande</b>															
1966	8,57	8,13	16,70	0,07	0,05	0,12	8,64	8,19	16,82	0,11	0,10	0,21	8,75	8,29	17,04
1967	8,28	7,78	16,06	0,07	0,05	0,11	8,34	7,83	16,17	0,11	0,09	0,19	8,45	7,92	16,37
1968	7,92	7,51	15,43	0,06	0,04	0,10	7,98	7,55	15,53	0,09	0,08	0,17	8,07	7,63	15,70
1969	7,81	7,39	15,19	0,06	0,04	0,11	7,87	7,43	15,30	0,09	0,08	0,17	7,96	7,51	15,47
1970	7,77	7,37	15,14	0,06	0,04	0,10	7,83	7,42	15,25	0,09	0,07	0,16	7,92	7,49	15,40
1971	7,55	7,20	14,75	0,06	0,04	0,10	7,62	7,24	14,86	0,09	0,07	0,15	7,70	7,31	15,01
1972	7,21	6,79	13,99	0,06	0,04	0,11	7,27	6,83	14,10	0,07	0,07	0,14	7,34	6,90	14,24
1973	6,76	6,38	13,14	0,05	0,03	0,08	6,82	6,41	13,22	0,06	0,06	0,13	6,88	6,47	13,35
1974	6,46	6,13	12,59	0,05	0,04	0,08	6,51	6,16	12,68	0,06	0,06	0,12	6,58	6,22	12,80
1975	6,22	5,85	12,07	0,04	0,03	0,07	6,26	5,88	12,14	0,06	0,05	0,11	6,32	5,94	12,26
1976	6,37	5,99	12,36	0,04	0,03	0,07	6,42	6,02	12,44	0,06	0,05	0,11	6,48	6,07	12,54
<b>Région wallonne</b>															
1966	7,48	7,10	14,59	0,08	0,06	0,14	7,56	7,17	14,73	0,12	0,10	0,21	7,68	7,26	14,94
1967	7,20	6,83	14,03	0,07	0,05	0,11	7,26	6,88	14,14	0,11	0,09	0,20	7,38	6,97	14,34
1968	7,04	6,74	13,78	0,06	0,04	0,10	7,10	6,78	13,88	0,11	0,09	0,21	7,21	6,88	14,09
1969	7,22	6,78	14,00	0,07	0,05	0,11	7,29	6,83	14,11	0,10	0,10	0,20	7,39	6,93	14,31
1970	7,30	6,82	14,11	0,06	0,04	0,10	7,35	6,85	14,21	0,10	0,09	0,19	7,46	6,94	14,40
1971	7,43	6,97	14,40	0,06	0,05	0,11	7,49	7,02	14,51	0,10	0,09	0,19	7,59	7,11	14,70
1972	7,15	6,83	13,98	0,06	0,05	0,11	7,21	6,88	14,09	0,09	0,08	0,16	7,30	6,95	14,26
1973	6,90	6,53	13,43	0,05	0,04	0,09	6,95	6,57	13,52	0,09	0,08	0,17	7,04	6,65	13,69
1974	6,53	6,14	12,67	0,06	0,03	0,09	6,59	6,17	12,77	0,07	0,07	0,14	6,67	6,24	12,91
1975	6,32	6,01	12,33	0,05	0,03	0,08	6,37	6,04	12,41	0,08	0,06	0,14	6,45	6,10	12,55
1976	6,26	5,94	12,19	0,03	0,02	0,06	6,29	5,96	12,25	0,07	0,05	0,12	6,36	6,01	12,37

## 4.- TAUX DE MASCULINITE DES NAISSANCES PAR PROVINCE, REGION ET POUR LE ROYAUME (en %) - ANNEE 1976

Provinces et régions	Nés vivants			Mort-nés	Nés vivants et mort-nés
	Présentés vivants	Présentés sans vie	Total		
Anvers	51,56	62,86	51,63	58,39	51,69
Brabant	50,86	58,56	50,89	45,62	50,85
Hainaut	51,02	59,04	51,07	56,77	51,12
Liège	51,90	59,18	51,93	56,45	51,97
Limbourg	51,60	64,00	51,69	60,82	51,77
Luxembourg	51,32	70,00	51,45	34,78	51,32
Namur	51,38	66,67	51,44	65,38	51,58
Flandre orientale	51,47	56,04	51,50	53,90	51,52
Flandre occidentale	51,69	63,77	51,75	53,39	51,76
<i>Le Royaume</i>	<i>51,36</i>	<i>60,80</i>	<i>51,41</i>	<i>54,32</i>	<i>51,44</i>
Région bruxelloise	50,58	57,14	50,60	42,86	50,52
Région flamande	51,54	60,93	51,59	55,65	51,63
Région wallonne	51,31	61,54	51,36	55,85	51,40

## 5.- VITALITE DES NOUVEAU-NES, PAR PROVINCE, REGION ET POUR LE ROYAUME - ANNEE 1976

Provinces et régions	Taux des enfants présentés sans vie (en ‰)			Taux des mort-nés (en ‰)		
	Garçons	Filles	Total	Garçons	Filles	Total
Anvers	7,02	4,43	5,77	9,91	7,55	8,77
Brabant	4,88	3,58	4,24	7,37	9,09	8,22
Hainaut	6,00	4,34	5,19	10,65	8,48	9,59
Liège	4,56	3,40	4,00	10,89	9,09	10,02
Limbourg	8,97	5,40	7,25	10,91	7,54	9,29
Luxembourg	9,63	4,37	7,08	5,47	10,81	8,07
Namur	5,29	2,80	4,08	12,68	7,15	10,00
Flandre orientale	5,97	4,97	5,48	8,81	8,01	8,42
Flandre occidentale	6,31	3,84	5,12	8,95	8,39	8,68
<i>Le Royaume</i>	<i>6,11</i>	<i>4,15</i>	<i>5,16</i>	<i>9,41</i>	<i>8,38</i>	<i>8,91</i>
Région bruxelloise	3,18	2,44	2,82	8,05	10,96	9,49
Région flamande	6,94	4,74	5,88	9,16	7,79	8,49
Région wallonne	5,54	3,65	4,62	10,27	8,59	9,45

6.- ACCOUCHEMENTS MULTIPLES, PAR PROVINCE, REGION ET POUR LE ROYAUME - ANNEE 1976  
(enfants mort-nés compris)

Provinces et régions	Accouchements doubles				Accouchements triples
	Deux garçons	Deux filles	Un garçon Une fille	Total	
Anvers	60	55	49	164	1
Brabant	104	94	72	270	3
Hainaut	56	58	43	157	1
Liège	54	41	46	141	5
Limbourg	34	38	38	110	-
Luxembourg	7	14	9	30	-
Namur	18	23	12	53	-
Flandre orientale	68	63	39	170	2
Flandre occidentale	47	47	40	134	4
<i>Le Royaume</i>	<i>448</i>	<i>433</i>	<i>348</i>	<i>1 229</i>	<i>16</i>
Région bruxelloise	58	49	36	143	1
Région flamande	246	241	191	678	9
Région wallonne	144	143	121	408	6

7.- ENFANTS PROVENANT D'ACCOUCHEMENTS DOUBLES, PAR PROVINCE, REGION ET POUR LE ROYAUME - ANNEE 1976

Provinces et régions	Nés vivants		Mort-nés		Total		
	Garçons	Filles	Garçons	Filles	Garçons	Filles	Total
Anvers	161	156	8	3	169	159	328
Brabant	268	250	12	10	280	260	540
Hainaut	155	154	-	5	155	159	314
Liège	146	127	8	1	154	128	282
Limbourg	102	109	4	5	106	114	220
Luxembourg	22	35	1	2	23	37	60
Namur	46	57	2	1	48	58	106
Flandre orientale	169	162	6	3	175	165	340
Flandre occidentale	132	132	2	2	134	134	268
<i>Le Royaume</i>	<i>1 201</i>	<i>1 182</i>	<i>43</i>	<i>32</i>	<i>1 244</i>	<i>1 214</i>	<i>2 458</i>
Région bruxelloise	148	126	4	8	152	134	286
Région flamande	655	658	28	15	683	673	1 356
Région wallonne	398	398	11	9	409	407	816

8.-NAISSANCES D'APRES L'AGE ET L'ANNEE DE NAISSANCE DES PARENTS - ANNEE 1976  
(Y COMPRIS LES ENFANTS NES VIVANTS MAIS PRESENTES SANS VIE, NON COMPRIS LES MORT-NES)  
A.- LE ROYAUME

ANNEE DE NAISSANCE	AGE EN ANNEES REVOLUES	NAISSANCES SUIVANT L'AGE ET L'ANNEE DE NAISSANCE DE LA MERE					NAISSANCES SUIVANT L'AGE ET L'ANNEE DE NAISSANCE DU PERE		
		ENFANTS LEGITIMES		ENFANTS ILLEGITIMES		TOTAL	ENFANTS LEGITIMES		TOTAL
		GARCONS	FILLES	GARCONS	FILLES		GARCONS	FILLES	
	< 15	2	2	7	10	21			
	TOTAL :	2	2	7	10	21			
1961	15	15	22	13	12	62			
1960	15	30	37	11	13	91			
1960	16	121	71	19	23	234		2	2
1959	16	189	138	34	31	392	10	12	22
1959	17	312	308	52	44	716	29	27	56
1958	17	405	394	69	44	912	46	46	92
1958	18	643	607	69	56	1375	119	97	216
1957	18	788	710	85	70	1653	160	159	319
1957	19	1056	1024	109	84	2273	318	285	603
1956	19	1199	1199	88	86	2572	385	355	740
	TOTAL :	4758	4510	549	463	10280	1067	983	2050
1956	20	1536	1514	78	86	3214	593	528	1121
1955	20	1624	1533	83	98	3338	706	704	1410
1955	21	1911	1765	85	72	3833	904	909	1813
1954	21	1980	1873	81	51	3985	1098	1017	2115
1954	22	2228	2098	86	75	4487	1367	1311	2678
1953	22	2273	2147	60	63	4543	1431	1484	2915
1953	23	2405	2321	65	64	4855	1949	1696	3645
1952	23	2613	2338	49	67	5067	1941	1824	3765
1952	24	2683	2472	50	50	5255	2201	2136	4337
1951	24	2608	2557	42	38	5245	2338	2174	4512
	TOTAL :	21861	20618	679	664	43822	14528	13783	28311
1951	25	2564	2555	36	35	5190	2406	2306	4712
1950	25	2550	2395	47	51	5043	2611	2499	5110
1950	26	2587	2524	40	50	5201	2782	2493	5275
1949	26	2427	2298	40	40	4805	2650	2358	5008
1949	27	2370	2262	45	36	4713	2696	2465	5161
1948	27	2175	2087	36	38	4336	2496	2451	4947
1948	28	2055	1943	31	29	4058	2486	2354	4840
1947	28	1905	1683	31	37	3656	2320	2193	4513
1947	29	1718	1571	43	26	3358	2243	2186	4429
1946	29	1683	1517	38	25	3263	2186	1991	4177
	TOTAL :	22034	20835	387	367	43623	24876	23296	48172
1946	30	1453	1335	23	39	2850	1998	1887	3885
1945	30	1177	1145	26	23	2371	1641	1598	3239
1945	31	967	937	28	15	1947	1447	1318	2765
1944	31	900	874	18	20	1812	1356	1307	2663
1944	32	891	776	22	26	1715	1283	1164	2447
1943	32	675	702	15	22	1414	1113	1121	2234
1943	33	621	600	14	17	1252	1015	913	1928
1942	33	542	532	11	20	1105	856	842	1698
1942	34	480	430	17	13	940	748	724	1472
1941	34	404	435	19	11	869	681	671	1352
	TOTAL :	8110	7766	193	206	16275	12138	11545	23683
1941	35	358	341	20	8	727	585	562	1147
1940	35	386	366	9	9	770	660	608	1268
1940	36	380	351	11	11	753	616	600	1216
1939	36	335	278	12	8	633	557	572	1129
1939	37	287	256	4	10	557	490	479	969
1938	37	273	225	6	9	513	470	463	933
1938	38	213	222	10	9	454	419	414	833
1937	38	223	181	5	11	420	397	361	758
1937	39	173	142	7	6	328	359	308	667
1936	39	164	139	7	6	316	329	300	629
	TOTAL :	2792	2501	91	87	5471	4882	4667	9549

8.- (SUITE)  
A.- LE ROYAUME

ANNEE DE NAISSANCE	AGE EN ANNEES REVOLUES	NAISSANCES SUIVANT L'AGE ET L'ANNEE DE NAISSANCE DE LA MERE					NAISSANCES SUIVANT L'AGE ET L'ANNEE DE NAISSANCE DU PERE		
		ENFANTS LEGITIMES		ENFANTS ILLEGITIMES		TOTAL	ENFANTS LEGITIMES		TOTAL
		GARCONS	FILLES	GARCONS	FILLES		GARCONS	FILLES	
1936	40	130	117	5	5	257	295	275	570
1935	40	127	111	4	1	243	267	239	506
1935	41	87	108	4	5	204	234	199	433
1934	41	83	94	5	4	186	225	235	460
1934	42	64	70	3	7	144	176	207	383
1933	42	52	54	3	3	112	188	181	369
1933	43	43	44	3	6	96	144	169	313
1932	43	40	41	1	4	86	163	122	285
1932	44	30	23	2	2	57	138	115	253
1931	44	22	18	1		41	119	131	250
	TOTAL :	678	680	31	37	1426	1949	1873	3822
1931	45	16	9	1	2	28	98	89	187
1930	45	8	13			21	97	98	195
1930	46	11	10	1		22	87	77	164
1929	46	7	7	1		15	72	68	140
1929	47	1	2			3	59	64	123
1928	47		2			2	52	55	107
1928	48	2	3			5	43	38	81
1927	48	1				1	38	37	75
1927	49	1	2			3	31	28	59
1926	49	1	2			3	29	33	62
	TOTAL :	48	50	3	2	103	606	587	1193
1926	50						19	23	42
1925	50						12	15	27
1925	51	1				1	20	20	40
1924	51						16	15	31
1924	52						18	13	31
1923	52	1				1	11	12	23
1923	53						12	13	25
1922	53		1			1	8	8	16
1922	54		1			1	10	7	17
1921	54						4	9	13
	TOTAL :	2	2			4	130	135	265
1921	55						13	7	20
1920	55						6	3	9
1920	56						2	2	4
1919	56						7	7	14
1919	57						3	3	6
1918	57						3	1	4
1918	58						2	2	4
1917	58							4	4
1917	59						1	1	2
1916	59						2		2
	TOTAL :						39	30	69
1916	60						1		1
1915	60						2	1	3
1915	61								
1914	61						2		2
1914	62						1	1	2
1913	62							1	1
1913	63								
1912	63						1	2	3
1912	64								
1911	64						2		2
	TOTAL :						9	5	14
1911	65								
1910	65							1	1
> 65							2	3	5
	TOTAL :						2	4	6
PERE DECEDE AGE INCONNU		3	5		1	9	33 29	32 29	65 58
TOTAL GENERAL		60288	56969	1940	1837	121034	60288	56969	117257

8.-NAISSANCES D'APRES L'AGE ET L'ANNEE DE NAISSANCE DES PARENTS - ANNEE 1976  
(Y COMPRIS LES ENFANTS NES VIVANTS MAIS PRESENTES SANS VIE, NON COMPRIS LES MORT-NES)  
B.- REGION BRUXELLOISE

ANNEE DE NAISSANCE	AGE EN ANNEES REVOLUES	NAISSANCES SUIVANT L'AGE ET L'ANNEE DE NAISSANCE DE LA MERE					NAISSANCES SUIVANT L'AGE ET L'ANNEE DE NAISSANCE DU PERE		
		ENFANTS LEGITIMES		ENFANTS ILLEGITIMES		TOTAL	ENFANTS LEGITIMES		TOTAL
		GARCONS	FILLES	GARCONS	FILLES		GARCONS	FILLES	
	< 15			2		2			
	TOTAL :			2		2			
1961	15	3	4	3		10			
1960	15	3	5	4	2	14			
1960	16	13	11	3	7	34			
1959	16	25	18	6	6	55	1	2	3
1959	17	31	29	8	6	74	2	4	6
1958	17	51	46	13	8	118	5	4	9
1958	18	59	67	11	10	147	13	3	16
1957	18	75	74	19	14	182	15	22	37
1957	19	89	103	18	17	227	20	29	49
1956	19	105	125	20	15	265	34	31	65
	TOTAL :	454	482	105	85	1126	90	95	185
1956	20	144	127	15	17	303	43	41	84
1955	20	142	154	14	21	331	65	74	139
1955	21	165	150	15	10	340	64	70	134
1954	21	159	170	19	4	352	81	84	165
1954	22	194	200	21	19	434	85	99	184
1953	22	213	204	18	20	455	101	108	209
1953	23	220	228	22	17	487	154	119	273
1952	23	244	203	15	16	478	150	156	306
1952	24	232	225	14	11	482	161	179	340
1951	24	252	261	8	7	528	192	172	364
	TOTAL :	1965	1922	161	142	4190	1096	1102	2198
1951	25	241	227	10	7	485	210	181	391
1950	25	254	244	10	14	522	243	219	462
1950	26	246	264	10	14	534	236	222	458
1949	26	234	250	7	13	504	234	204	438
1949	27	223	228	15	6	472	214	211	425
1948	27	233	202	10	7	452	241	254	495
1948	28	212	191	6	5	414	243	226	469
1947	28	190	176	6	12	384	231	223	454
1947	29	177	170	9	4	360	231	232	464
1946	29	187	145	7	5	344	229	221	450
	TOTAL :	2197	2097	90	87	4471	2313	2193	4506
1946	30	156	123	5	15	299	212	189	401
1945	30	128	129	3	9	269	151	159	310
1945	31	100	105	5	4	214	125	132	257
1944	31	101	101	5	6	213	173	140	313
1944	32	108	93	7	7	215	131	109	240
1943	32	74	81	3	3	158	125	147	272
1943	33	61	76	5	4	146	116	105	221
1942	33	71	55	4	6	136	120	93	213
1942	34	49	51	5	5	110	88	92	180
1941	34	31	60	4	6	101	74	96	170
	TOTAL :	879	874	43	65	1861	1315	1262	2577
1941	35	37	35	7		79	74	86	160
1940	35	48	43	4		95	104	74	178
1940	36	39	38	2	2	81	69	84	153
1939	36	33	29	2	5	69	68	92	160
1939	37	23	33	1	3	60	55	56	111
1938	37	29	30	1	3	63	51	76	127
1938	38	26	23	2	2	53	48	45	93
1937	38	19	17	2	2	40	49	53	102
1937	39	12	13	2		27	46	51	97
1936	39	17	12	1		30	51	49	100
	TOTAL :	283	273	24	17	597	615	666	1281

8.- (SUITE)  
B.- REGION BRUXELLOISE

ANNEE DE NAISSANCE	AGE EN ANNEES REVOLUES	NAISSANCES SUIVANT L'AGE ET L'ANNEE DE NAISSANCE DE LA MERE					NAISSANCES SUIVANT L'AGE ET L'ANNEE DE NAISSANCE DU PERE		
		ENFANTS LEGITIMES		ENFANTS ILLEGITIMES		TOTAL	ENFANTS LEGITIMES		TOTAL
		GARCONS	FILLES	GARCONS	FILLES		GARCONS	FILLES	
1936	40	11	15	1	2	29	32	39	71
1935	40	12	12	2		26	30	46	76
1935	41	7	14	1		22	27	34	61
1934	41	4	12			16	36	35	71
1934	42	6	11		1	18	31	33	64
1933	42	4	5			9	23	25	48
1933	43	2	3			5	22	21	43
1932	43	5	3		1	9	19	24	43
1932	44	6	4	2	1	13	31	13	44
1931	44	2	2			4	12	20	32
TOTAL :		59	81	6	5	151	263	290	553
1931	45	1				1	8	12	20
1930	45	2				2	19	12	31
1930	46	4				4	21	8	29
1929	46	1	1	1		3	15	9	24
1929	47	1				1	10	12	22
1928	47						9	10	19
1928	48	1				1	9	4	13
1927	48						7	7	14
1927	49						5	5	10
1926	49	1				1	6	5	11
TOTAL :		11	1	1		13	109	84	193
1926	50						2	3	5
1925	50						3	3	6
1925	51	1				1	5	3	8
1924	51						2	1	3
1924	52						4	2	6
1923	52	1				1	2	5	7
1923	53						3	2	5
1922	53							1	1
1922	54		1			1	1		1
1921	54							1	1
TOTAL :		2	1			3	22	21	43
1921	55						4		4
1920	55						2		2
1920	56						1		1
1919	56						2		2
1919	57						1		1
1918	57						1		1
1918	58						1	1	2
1917	58							1	1
1917	59								
1916	59						1		1
TOTAL :							13	2	15
1916	60								
1915	60								
1915	61								
1914	61						1		1
1914	62								
1913	62							1	1
1913	63								
1912	63								
1912	64								
1911	64								
TOTAL :							1	1	2
1911	65								
1910	65								
> 65								1	1
TOTAL :								1	1
PERE DECEDE AGE INCONNU		1	3			4	2	3	5
							12	14	26
TOTAL GENERAL		5851	5734	432	401	12418	5851	5734	11585



8.-NAISSANCES D'APRÈS L'AGE ET L'ANNEE DE NAISSANCE DES PARENTS - ANNEE 1976  
(Y COMPRIS LES ENFANTS NÉS VIVANTS MAIS PRESENTES SANS VIE, NON COMPRIS LES MORT-NÉS)  
C.- REGION FLAMANDE

ANNEE DE NAISSANCE	AGE EN ANNEES REVOLUES	NAISSANCES SUIVANT L'AGE ET L'ANNEE DE NAISSANCE DE LA MERE					NAISSANCES SUIVANT L'AGE ET L'ANNEE DE NAISSANCE DU PERE		
		ENFANTS LEGITIMES		ENFANTS ILLEGITIMES		TOTAL	ENFANTS LEGITIMES		TOTAL
		GARCONS	FILLES	GARCONS	FILLES		GARCONS	FILLES	
	< 15	1	2	5	3	11			
	TOTAL :	1	2	5	3	11			
1961	15	3	9	3	4	19			
1960	15	11	19	2	6	38			
1960	16	56	28	8	7	99			
1959	16	85	56	15	15	171	6	8	14
1959	17	156	173	21	19	369	19	15	34
1958	17	208	185	26	18	437	25	30	55
1958	18	323	302	28	22	675	60	58	118
1957	18	396	373	34	27	830	92	87	179
1957	19	535	544	41	33	1153	178	143	321
1956	19	635	620	25	37	1317	199	173	372
	TOTAL :	2408	2309	203	188	5108	579	514	1093
1956	20	836	844	33	30	1743	326	300	626
1955	20	904	827	26	40	1797	374	391	765
1955	21	1087	971	33	28	2119	499	503	1002
1954	21	1152	1060	27	16	2255	611	548	1159
1954	22	1305	1197	28	25	2555	779	738	1517
1953	22	1325	1169	17	21	2532	775	826	1601
1953	23	1388	1297	13	22	2720	1115	957	2072
1952	23	1553	1363	22	22	2960	1132	1025	2157
1952	24	1613	1511	19	19	3162	1297	1227	2524
1951	24	1532	1495	16	10	3053	1382	1267	2649
	TOTAL :	12695	11734	234	233	24896	8290	7782	16072
1951	25	1540	1566	10	10	3126	1484	1416	2900
1950	25	1558	1421	13	14	3006	1526	1436	2962
1950	26	1557	1495	16	18	3086	1621	1456	3077
1949	26	1435	1337	12	15	2799	1601	1383	2984
1949	27	1440	1347	14	14	2815	1625	1509	3134
1948	27	1287	1235	7	14	2543	1458	1411	2869
1948	28	1225	1169	12	9	2415	1519	1413	2932
1947	28	1113	983	10	11	2117	1372	1279	2651
1947	29	978	906	13	8	1905	1269	1239	2508
1946	29	952	885	18	8	1863	1271	1136	2407
	TOTAL :	13085	12344	125	121	25675	14746	13678	28424
1946	30	847	796	9	9	1661	1177	1127	2304
1945	30	735	674	8	5	1422	1027	983	2010
1945	31	581	565	15	6	1167	890	804	1694
1944	31	529	523	9	6	1067	827	803	1630
1944	32	539	474	8	7	1028	776	734	1510
1943	32	409	418	6	12	845	647	656	1303
1943	33	370	344	3	6	723	640	550	1190
1942	33	300	308	3	7	618	494	496	990
1942	34	285	262	5	3	555	424	427	851
1941	34	254	227	7	3	491	414	374	788
	TOTAL :	4849	4591	73	64	9577	7316	6954	14270
1941	35	203	182	6	3	394	316	318	634
1940	35	195	218	3	1	417	356	346	702
1940	36	218	203	5	3	429	352	331	683
1939	36	195	177	4	3	379	327	304	631
1939	37	160	150	3	1	314	268	269	537
1938	37	155	134	5	3	297	254	249	503
1938	38	110	117	2	3	232	235	246	481
1937	38	124	117	3	4	248	219	198	417
1937	39	102	85	2	3	192	201	158	359
1936	39	88	81	1	1	171	152	153	305
	TOTAL :	1550	1464	34	25	3073	2680	2572	5252

8.- (SUITE)  
C.- REGION FLAMANDE

ANNEE DE NAISSANCE	AGE EN ANNEES REVOLUES	NAISSANCES SUIVANT L'AGE ET L'ANNEE DE NAISSANCE DE LA MERE					NAISSANCES SUIVANT L'AGE ET L'ANNEE DE NAISSANCE DU PERE		
		ENFANTS LEGITIMES		ENFANTS ILLEGITIMES		TOTAL	ENFANTS LEGITIMES		TOTAL
		GARCONS	FILLES	GARCONS	FILLES		GARCONS	FILLES	
1936	40	85	66	1	1	153	164	145	309
1935	40	70	66			136	145	125	270
1935	41	61	57		3	121	127	107	234
1934	41	54	43	2	2	101	113	120	233
1934	42	33	41		2	76	84	107	191
1933	42	36	35		2	73	98	93	191
1933	43	26	27	3	1	57	80	89	169
1932	43	24	23		2	49	97	62	159
1932	44	15	11		1	27	65	74	139
1931	44	16	12	1		29	63	71	134
TOTAL :		420	381	7	14	822	1036	993	2029
1931	45	10	6		2	18	56	44	100
1930	45	5	8			13	50	51	101
1930	46	2	8	1		11	44	36	80
1929	46	5	2			7	35	29	64
1929	47		2			2	26	32	58
1928	47		2			2	21	20	41
1928	48		2			2	19	20	39
1927	48						17	13	30
1927	49	1	1			2	16	17	33
1926	49		2			2	13	13	26
TOTAL :		23	33	1	2	59	297	275	572
1926	50						7	11	18
1925	50						4	5	9
1925	51						6	8	14
1924	51						6	7	13
1924	52						6	2	8
1923	52						5	3	8
1923	53						5	6	11
1922	53		1			1	4	2	6
1922	54						6	3	9
1921	54						2	5	7
TOTAL :			1			1	51	52	103
1921	55						3	1	4
1920	55						1	1	2
1920	56						1	1	2
1919	56						3	6	9
1919	57							1	1
1918	57							1	1
1918	58								
1917	58							1	1
1917	59						1		1
1916	59						1		1
TOTAL :							10	12	22
1916	60								
1915	60								
1915	61						1		1
1914	61						1	1	2
1914	62								
1913	62								
1913	63						1	2	3
1912	63								
1912	64								
1911	64						1		1
TOTAL :							4	3	7
1911	65								
1910	65							1	1
	> 65							1	1
TOTAL :								2	2
PERE DECEDE AGE INCONNU		1			1	2	19 4	20 2	39 6
TOTAL GENERAL		35032	32859	682	651	69224	35032	32859	67891

8.-NAISSANCES D'APRES L'AGE ET L'ANNEE DE NAISSANCE DES PARENTS - ANNEE 1976  
(Y COMPRIS LES ENFANTS NES VIVANTS MAIS PRESENTES SANS VIE, NON COMPRIS LES MORT-NES)  
D.- REGION WALLONNE

ANNEE DE NAISSANCE	AGE EN ANNEES REVOLUES	NAISSANCES SUIVANT L'AGE ET L'ANNEE DE NAISSANCE DE LA MERE					NAISSANCES SUIVANT L'AGE ET L'ANNEE DE NAISSANCE DU PERE		
		ENFANTS LEGITIMES		ENFANTS ILLEGITIMES		TOTAL	ENFANTS LEGITIMES		TOTAL
		GARCONS	FILLES	GARCONS	FILLES		GARCONS	FILLES	
	< 15	1			7	8			
	TOTAL :	1			7	8			
1961	15	9	9	7	8	33			
1960	15	16	13	5	5	39			
1960	16	52	32	8	9	101			
1959	16	79	64	13	10	166	3	2	2
1959	17	125	106	23	19	273	8	8	16
1958	17	146	163	30	18	357	16	12	28
1958	18	261	238	30	24	553	46	36	82
1957	18	317	263	32	29	641	53	50	103
1957	19	432	377	50	34	893	120	113	233
1956	19	459	454	43	34	990	152	151	303
	TOTAL :	1896	1719	241	190	4046	398	374	772
1956	20	556	543	30	39	1168	224	187	411
1955	20	578	552	43	37	1210	267	239	506
1955	21	659	644	37	34	1374	341	336	677
1954	21	669	643	35	31	1378	406	385	791
1954	22	729	701	37	31	1498	503	474	977
1953	22	735	774	25	22	1556	555	550	1105
1953	23	797	796	30	25	1648	680	620	1300
1952	23	816	772	12	29	1629	659	643	1302
1952	24	838	736	17	20	1611	743	730	1473
1951	24	824	801	18	21	1664	764	735	1499
	TOTAL :	7201	6962	284	289	14736	5142	4899	10041
1951	25	783	762	16	18	1579	712	709	1421
1950	25	738	730	24	20	1515	842	844	1686
1950	26	784	765	14	18	1581	925	815	1740
1949	26	758	711	21	12	1502	815	771	1586
1949	27	707	687	16	16	1426	857	745	1602
1948	27	655	650	19	17	1341	797	786	1583
1948	28	618	583	13	15	1229	724	715	1439
1947	28	602	524	15	14	1155	717	691	1408
1947	29	563	495	21	14	1093	742	715	1457
1946	29	544	487	13	12	1056	686	634	1320
	TOTAL :	6752	6394	172	159	13477	7817	7425	15242
1946	30	450	416	9	15	890	609	571	1180
1945	30	314	342	15	9	680	463	456	919
1945	31	286	267	8	5	566	432	382	814
1944	31	270	250	4	8	532	356	364	720
1944	32	244	209	7	12	472	376	321	697
1943	32	192	203	9	7	411	341	318	659
1943	33	190	180	6	7	383	259	258	517
1942	33	171	169	4	7	351	242	253	495
1942	34	146	117	7	5	275	236	205	441
1941	34	119	148	8	2	277	193	201	394
	TOTAL :	2382	2301	77	77	4837	3507	3329	6836
1941	35	118	124	7	5	254	195	158	353
1940	35	143	105	2	8	258	200	188	388
1940	36	123	110	4	6	243	195	185	380
1939	36	107	72	6		185	162	176	338
1939	37	104	73		6	183	167	154	321
1938	37	89	61		3	153	165	138	303
1938	33	77	82	6	4	169	136	123	259
1937	38	80	47		5	132	129	110	239
1937	39	59	44	3	3	109	112	99	211
1936	39	59	46	5	5	115	126	98	224
	TOTAL :	959	764	33	45	1801	1587	1429	3016

8.- (SUITE)  
 D.- REGION WALLONNE

ANNEE DE NAISSANCE	AGE EN ANNEES REVOLUES	NAISSANCES SUIVANT L'AGE ET L'ANNEE DE NAISSANCE DE LA MERE					NAISSANCES SUIVANT L'AGE ET L'ANNEE DE NAISSANCE DU PERE		
		ENFANTS LEGITIMES		ENFANTS ILLEGITIMES		TOTAL	ENFANTS LEGITIMES		TOTAL
		GARCONS	FILLES	GARCONS	FILLES		GARCONS	FILLES	
1936	40	34	36	3	2	75	99	91	190
1935	40	45	33	2	1	81	92	68	160
1935	41	19	37	3	2	61	80	58	138
1934	41	25	39	3	2	69	76	80	156
1934	42	25	18	3	4	50	61	67	128
1933	42	12	14	3	1	30	67	63	130
1933	43	15	14		5	34	42	59	101
1932	43	11	15	1	1	28	47	36	83
1932	44	9	8			17	42	28	70
1931	44	4	4			8	44	40	84
TOTAL :		199	218	18	18	453	650	590	1240
1931	45	5	3	1		9	34	33	67
1930	45	1	5			6	28	35	63
1930	46	5	2			7	22	33	55
1929	46	1	4			5	22	30	52
1929	47						23	20	43
1928	47						22	25	47
1928	48	1	1			2	15	14	29
1927	48	1				1	14	17	31
1927	49		1			1	10	6	16
1926	49						10	15	25
TOTAL :		14	16	1		31	200	228	428
1926	50						10	9	19
1925	50						5	7	12
1925	51						9	9	18
1924	51						8	7	15
1924	52						8	9	17
1923	52						4	4	8
1923	53						4	5	9
1922	53						4	5	9
1922	54						3	4	7
1921	54						2	3	5
TOTAL :							57	62	119
1921	55						6	6	12
1920	55						3	2	5
1920	56							1	1
1919	56						2	1	3
1919	57						2	2	4
1918	57						2		2
1918	58						1	1	2
1917	58							2	2
1917	59							1	1
1916	59								
TOTAL :							16	16	32
1916	60						1		1
1915	60						2	1	3
1915	61								
1914	61								
1914	62								
1913	62								
1913	63								
1912	63								
1912	64								
1911	64						1		1
TOTAL :							4	1	5
1911	65								
1910	65								
	> 65						2	1	3
TOTAL :							2	1	3
PERE DECEDE AGE INCONNU		1	2			3	12 13	9 13	21 26
TOTAL GENERAL		19405	18376	826	785	39392	19405	18376	37781

9.- REPARTITION PROPORTIONNELLE DES NAISSANCES VIVANTES D'APRES L'AGE DE LA MERE PAR PROVINCE, REGION ET POUR LE ROYAUME - ANNEE 1976

(y compris les enfants nés vivants mais présentés sans vie, non compris les mort-nés)

Provinces et régions	< 15 ans	15 - < 20 ans	20 - < 25 ans	25 - < 30 ans	30 - < 35 ans	35 - < 40 ans	40 - < 45 ans	45 ans et plus	Age inconnu	Ensemble des naissances
Anvers	0,2	7,57	37,89	37,03	12,51	3,92	0,97	0,09	0,01	100,00
Brabant	0,01	7,83	33,22	37,72	15,34	4,61	1,14	0,10	0,02	100,00
Hainaut	0,03	12,01	39,84	31,93	10,88	4,23	0,99	0,08	0,01	100,00
Liège	0,02	9,55	35,86	35,70	12,88	4,71	1,22	0,06	-	100,00
Limbourg	0,03	7,80	34,61	37,86	13,47	4,72	1,39	0,13	-	100,00
Luxembourg	-	8,32	38,96	33,09	12,31	5,41	1,77	0,14	-	100,00
Namur	0,02	9,27	37,94	35,22	11,62	4,55	1,32	0,08	-	100,00
Flandre orientale	0,03	8,01	36,58	35,73	13,70	4,61	1,24	0,09	0,01	100,00
Flandre occidentale	-	6,77	35,26	36,56	15,19	4,86	1,30	0,06	-	100,00
<i>Le Royaume</i>	<i>0,02</i>	<i>8,49</i>	<i>36,21</i>	<i>36,04</i>	<i>13,46</i>	<i>4,52</i>	<i>1,18</i>	<i>0,09</i>	<i>0,01</i>	<i>100,00</i>
Région bruxelloise	0,02	9,07	33,74	36,00	14,99	4,81	1,22	0,13	0,03	100,00
Région flamande	0,02	7,38	35,96	37,09	13,83	4,44	1,19	0,09	-	100,00
Région wallonne	0,02	10,27	37,41	34,21	12,28	4,57	1,15	0,08	0,01	100,00

10.- REPARTITION PROPORTIONNELLE DES NAISSANCES VIVANTES LEGITIMES D'APRES L'AGE DU PERE, PAR PROVINCE, REGION ET POUR LE ROYAUME - ANNEE 1976

(y compris les enfants nés vivants mais présentés sans vie, non compris les mort-nés)

Provinces et régions	< 20 ans	20 < 25 ans	25 < 30 ans	30 < 35 ans	35 < 40 ans	40 < 45 ans	45 < 50 ans	50 < 55 ans	55 < 60 ans	60 ans et plus	Décédés	Age inconnu	Ensemble des naissances
Anvers	1,61	24,15	43,09	19,91	7,34	2,77	0,79	0,20	0,06	0,01	0,04	0,02	100,00
Brabant	1,55	20,61	40,58	22,34	9,45	3,70	1,23	0,27	0,08	0,02	0,06	0,12	100,00
Hainaut	2,66	30,34	39,12	16,03	7,33	3,07	0,95	0,26	0,07	0,01	0,07	0,09	100,00
Liège	1,68	24,30	41,14	19,13	8,61	3,44	1,13	0,38	0,11	0,02	0,03	0,03	100,00
Limbourg	1,74	22,75	40,62	21,39	8,64	3,59	1,05	0,11	0,02	0,03	0,09	-	100,00
Luxembourg	1,19	23,36	42,26	17,86	8,97	3,94	1,92	0,40	0,04	-	-	0,07	100,00
Namur	1,65	26,69	41,91	17,94	6,76	3,29	1,23	0,30	0,06	0,04	0,04	0,08	100,00
Flandre orientale	1,80	24,83	40,94	20,64	7,73	2,97	0,82	0,14	0,04	0,02	0,06	0,01	100,00
Flandre occidentale	1,41	22,99	41,53	22,16	7,75	3,09	0,86	0,14	0,02	-	0,05	-	100,00
<i>Le Royaume</i>	<i>1,75</i>	<i>24,14</i>	<i>41,08</i>	<i>20,20</i>	<i>8,14</i>	<i>3,26</i>	<i>1,02</i>	<i>0,23</i>	<i>0,06</i>	<i>0,02</i>	<i>0,06</i>	<i>0,05</i>	<i>100,00</i>
Région bruxelloise	1,60	18,97	38,90	22,24	11,06	4,77	1,67	0,37	0,13	0,03	0,04	0,22	100,00
Région flamande	1,61	23,67	41,87	21,02	7,74	2,99	0,84	0,15	0,03	0,01	0,06	0,01	100,00
Région wallonne	2,04	26,58	40,34	18,09	7,98	3,28	1,13	0,31	0,08	0,02	0,06	0,07	100,00

11.- NOUVEAU-NES LEGITIMES D'APRES L'AGE DU PERE ET L'AGE DE LA MERE PAR PROVINCE, REGION ET POUR LE ROYAUME - ANNEE 1976  
(y compris les enfants nés vivants mais présentés sans vie, non compris les mort-nés)

Age du père	Age de la mère									Total
	< 20 ans	20 - < 25 ans	25 - < 30 ans	30 - < 35 ans	35 - < 40 ans	40 - < 45 ans	45 - < 50 ans	50 ans et plus	Age Inconnu	
<b>Province d'Anvers</b>										
Moins de 20 ans	217	58	6	3	2	-	-	-	-	286
20 - < 25 ans	793	3 090	375	17	9	3	1	-	-	4 288
25 - < 30 ans	172	3 045	4 092	319	19	3	1	-	-	7 651
30 - < 35 ans	50	384	1 786	1 204	102	9	-	-	-	3 535
35 - < 40 ans	11	120	297	530	325	19	-	-	1	1 303
40 - < 45 ans	3	28	68	120	183	88	2	-	-	492
45 - < 50 ans	3	9	15	27	37	39	11	-	-	141
50 ans et plus	-	6	4	11	15	11	1	-	-	48
Inconnu	-	-	1	2	-	-	-	-	-	3
Décédé	-	2	3	1	1	-	-	-	-	7
<i>Total :</i>	<i>1 249</i>	<i>6 742</i>	<i>6 647</i>	<i>2 234</i>	<i>693</i>	<i>172</i>	<i>16</i>	<i>-</i>	<i>1</i>	<i>17 754</i>
<b>Province de Brabant</b>										
Moins de 20 ans	270	107	8	-	2	-	-	-	1	388
20 - < 25 ans	1 053	3 449	593	50	8	3	-	-	-	5 156
25 - < 30 ans	324	3 599	5 471	595	48	14	1	-	1	10 153
30 - < 35 ans	57	704	2 741	1 929	148	11	-	-	-	5 590
35 - < 40 ans	35	203	609	936	536	41	3	1	-	2 364
40 - < 45 ans	12	77	132	259	325	118	2	-	1	926
45 - < 50 ans	2	26	52	69	70	77	9	2	-	307
50 ans et plus	3	1	17	30	21	15	6	-	-	93
Inconnu	2	9	8	7	-	1	-	-	2	29
Décédé	-	5	7	2	-	1	-	-	-	15
<i>Total :</i>	<i>1 758</i>	<i>8 280</i>	<i>9 638</i>	<i>3 877</i>	<i>1 158</i>	<i>281</i>	<i>21</i>	<i>3</i>	<i>5</i>	<i>25 021</i>
<b>Province de Hainaut</b>										
Moins de 20 ans	285	107	10	2	3	-	-	-	-	407
20 - < 25 ans	1 107	3 046	439	34	5	5	-	-	1	4 637
25 - < 30 ans	274	2 517	2 879	278	25	6	-	-	-	5 979
30 - < 35 ans	37	341	1 233	735	94	9	-	-	1	2 450
35 - < 40 ans	11	68	286	449	282	23	1	-	-	1 120
40 - < 45 ans	5	32	80	136	158	53	6	-	-	470
45 - < 50 ans	1	12	15	27	53	31	6	-	-	145
50 ans et plus	-	8	10	8	14	12	-	-	-	52
Inconnu	-	5	5	1	2	1	-	-	-	14
Décédé	2	3	3	2	1	-	-	-	-	11
<i>Total :</i>	<i>1 722</i>	<i>6 139</i>	<i>4 980</i>	<i>1 672</i>	<i>637</i>	<i>140</i>	<i>13</i>	<i>-</i>	<i>2</i>	<i>16 285</i>

## 11.- (suite)

Age du père	Age de la mère									Total
	< 20 ans	20 - < 25 ans	25 - < 30 ans	30 - < 35 ans	35 - < 40 ans	40 - < 45 ans	45 - < 50 ans	50 ans et plus	Age Inconnu	
<b>Province de Liège</b>										
Moins de 20 ans	131	64	2	-	-	-	-	-	-	197
20 - < 25 ans	696	1 792	326	33	2	-	-	-	-	2 849
25 - < 30 ans	188	1 941	2 437	237	19	2	-	-	-	4 824
30 - < 35 ans	19	300	1 144	686	84	10	-	-	-	2 243
35 - < 40 ans	5	69	263	431	221	20	1	-	-	1 010
40 - < 45 ans	-	13	60	108	166	55	1	-	-	403
45 - < 50 ans	-	7	19	24	49	33	-	-	-	132
50 ans et plus	-	1	9	15	10	20	4	-	-	59
Inconnu	1	1	1	1	-	-	-	-	-	4
Décédé	1	1	2	-	-	-	-	-	-	4
<i>Total :</i>	<i>1 041</i>	<i>4 189</i>	<i>4 263</i>	<i>1 535</i>	<i>551</i>	<i>140</i>	<i>6</i>	<i>-</i>	<i>-</i>	<i>11 725</i>
<b>Province de Limbourg</b>										
Moins de 20 ans	136	31	4	5	2	-	-	-	-	178
20 - < 25 ans	477	1 591	248	6	4	2	-	-	-	2 328
25 - < 30 ans	125	1 609	2 248	165	9	1	-	-	-	4 157
30 - < 35 ans	18	214	1 162	724	68	3	-	-	-	2 189
35 - < 40 ans	12	65	187	388	217	14	1	-	-	884
40 - < 45 ans	1	23	38	80	144	76	5	-	-	367
45 - < 50 ans	1	2	13	12	33	39	7	-	-	107
50 ans et plus	1	-	-	4	5	6	-	-	-	16
Inconnu	-	-	-	-	-	-	-	-	-	-
Décédé	2	4	1	2	-	-	-	-	-	9
<i>Total :</i>	<i>773</i>	<i>3 539</i>	<i>3 901</i>	<i>1 388</i>	<i>482</i>	<i>141</i>	<i>13</i>	<i>-</i>	<i>-</i>	<i>10 235</i>
<b>Province de Luxembourg</b>										
Moins de 20 ans	23	10	-	-	-	-	-	-	-	33
20 - < 25 ans	145	432	66	3	-	-	-	-	-	646
25 - < 30 ans	42	541	537	41	7	1	-	-	-	1 169
30 - < 35 ans	9	76	243	144	21	1	-	-	-	494
35 - < 40 ans	2	11	55	113	60	7	-	-	-	248
40 - < 45 ans	-	4	16	32	45	12	-	-	-	109
45 - < 50 ans	-	-	4	9	15	22	3	-	-	53
50 ans et plus	-	2	-	-	4	5	1	-	-	12
Inconnu	-	1	1	-	-	-	-	-	-	2
Décédé	-	-	-	-	-	-	-	-	-	-
<i>Total :</i>	<i>221</i>	<i>1 077</i>	<i>922</i>	<i>342</i>	<i>152</i>	<i>48</i>	<i>4</i>	<i>-</i>	<i>-</i>	<i>2 768</i>

## 11.- (suite)

Age du père	Age de la mère									Total
	< 20 ans	20 - < 25 ans	25 - < 30 ans	30 - < 35 ans	35 - < 40 ans	40 - < 45 ans	45 - < 50 ans	50 ans et plus	Age inconnu	
<b>Province de Namur</b>										
Moins de 20 ans	66	15	-	-	1	-	-	-	-	82
20 - < 25 ans	294	844	170	9	2	2	-	-	-	1 323
25 - < 30 ans	63	884	1 028	96	4	2	-	-	-	2 077
30 - < 35 ans	9	102	476	271	29	2	-	-	-	889
35 - < 40 ans	-	17	78	139	90	11	-	-	-	335
40 - < 45 ans	-	9	16	45	70	22	1	-	-	163
45 - < 50 ans	-	4	5	11	24	15	2	-	-	61
50 ans et plus	-	2	1	5	5	6	1	-	-	20
Inconnu	-	-	3	1	-	-	-	-	-	4
Décédé	-	1	1	-	-	-	-	-	-	2
<b>Total :</b>	<b>432</b>	<b>1 878</b>	<b>1 778</b>	<b>577</b>	<b>225</b>	<b>62</b>	<b>4</b>	<b>-</b>	<b>-</b>	<b>4 956</b>
<b>Province de Flandre orientale</b>										
Moins de 20 ans	210	74	2	3	3	-	-	-	-	292
20 - < 25 ans	805	2 809	396	19	2	1	-	1	-	4 033
25 - < 30 ans	177	2 615	3 501	340	14	3	1	-	-	6 651
30 - < 35 ans	18	368	1 690	1 184	87	5	1	-	-	3 353
35 - < 40 ans	6	75	211	568	376	29	1	-	-	1 256
40 - < 45 ans	2	13	51	82	214	116	2	-	-	482
45 - < 50 ans	1	1	17	22	43	42	7	-	-	133
50 ans et plus	-	-	5	11	11	5	1	-	-	33
Inconnu	1	1	-	-	-	-	-	-	-	2
Décédé	-	2	5	1	1	1	-	-	-	10
<b>Total :</b>	<b>1 220</b>	<b>5 958</b>	<b>5 888</b>	<b>2 232</b>	<b>761</b>	<b>202</b>	<b>13</b>	<b>1</b>	<b>-</b>	<b>16 245</b>
<b>Province de Flandre occidentale</b>										
Moins de 20 ans	138	46	3	-	-	-	-	-	-	187
20 - < 25 ans	571	2 194	263	19	4	-	-	-	-	3 051
25 - < 30 ans	115	2 134	2 949	297	11	4	1	-	-	5 511
30 - < 35 ans	23	247	1 469	1 095	97	9	-	-	-	2 940
35 - < 40 ans	6	40	170	486	304	23	-	-	-	1 029
40 - < 45 ans	2	8	27	93	186	93	1	-	-	410
45 - < 50 ans	1	6	8	23	34	48	4	-	-	114
50 ans et plus	-	-	1	6	7	5	2	-	-	21
Inconnu	-	-	-	-	-	-	-	-	-	-
Décédé	-	2	2	2	1	-	-	-	-	7
<b>Total :</b>	<b>856</b>	<b>4 677</b>	<b>4 892</b>	<b>2 021</b>	<b>644</b>	<b>172</b>	<b>8</b>	<b>-</b>	<b>7</b>	<b>13 270</b>



## 11.- (suite)

Age du père	Age de la mère									
	< 20 ans	20 - < 25 ans	25 - < 30 ans	30 - < 35 ans	35 - < 40 ans	40 - < 45 ans	45 - < 50 ans	50 ans et plus	Age inconnu	Total
<b>Région bruxelloise</b>										
Moins de 20 ans	125	52	6	-	1	-	-	-	1	185
20 - < 25 ans	496	1 384	278	36	3	1	-	-	-	2 187
25 - < 30 ans	225	1 745	2 217	282	26	9	1	-	1	4 506
30 - < 35 ans	46	447	1 230	783	56	5	-	-	-	2 577
35 - < 40 ans	30	158	410	425	238	17	2	1	-	1 251
40 - < 45 ans	9	66	93	150	174	58	2	-	1	553
45 - < 50 ans	1	22	41	49	36	38	4	2	-	193
50 ans et plus	2	1	11	21	12	11	3	-	-	61
Inconnu	2	9	6	7	-	1	-	-	1	26
Décédé	-	3	2	-	-	-	-	-	-	5
<i>Total :</i>	<i>936</i>	<i>3 887</i>	<i>4 294</i>	<i>1 753</i>	<i>556</i>	<i>140</i>	<i>12</i>	<i>3</i>	<i>4</i>	<i>11 585</i>
<b>Région flamande</b>										
Moins de 20 ans	806	251	17	11	8	-	-	-	-	1 093
20 - < 25 ans	3 076	11 367	1 527	71	22	7	1	1	-	16 072
25 - < 30 ans	662	10 971	15 355	1 351	66	16	3	-	-	28 424
30 - < 35 ans	117	1 383	7 239	5 082	416	32	1	-	-	14 270
35 - < 40 ans	37	337	989	2 333	1 446	107	2	-	1	5 252
40 - < 45 ans	11	81	214	451	840	422	10	-	-	2 029
45 - < 50 ans	7	20	60	96	170	186	33	-	-	572
50 ans et plus	1	6	12	37	43	29	6	-	-	134
Inconnu	1	1	2	2	-	-	-	-	-	6
Décédé	2	12	12	6	3	2	-	-	-	39
<i>Total :</i>	<i>4 720</i>	<i>24 429</i>	<i>25 429</i>	<i>9 440</i>	<i>3 014</i>	<i>801</i>	<i>56</i>	<i>1</i>	<i>1</i>	<i>67 891</i>
<b>Région wallonne</b>										
Moins de 20 ans	545	209	12	2	4	-	-	-	-	772
20 - < 25 ans	2 369	6 496	1 071	83	11	10	-	-	1	10 041
25 - < 30 ans	593	6 269	7 570	735	64	11	-	-	-	15 242
30 - < 35 ans	77	906	3 475	2 107	248	22	-	-	1	6 836
35 - < 40 ans	21	173	747	1 282	727	63	3	-	-	3 016
40 - < 45 ans	5	60	181	356	477	153	8	-	-	1 240
45 - < 50 ans	1	25	47	79	152	112	12	-	-	428
50 ans et plus	1	12	24	32	37	45	7	-	-	159
Inconnu	1	7	11	3	2	1	-	-	1	26
Décédé	3	5	8	4	1	-	-	-	-	21
<i>Total :</i>	<i>3 616</i>	<i>14 163</i>	<i>13 146</i>	<i>4 683</i>	<i>1 723</i>	<i>417</i>	<i>30</i>	<i>-</i>	<i>3</i>	<i>37 781</i>

## 11.- (suite)

Age du père	Age de la mère									Total
	< 20 ans	20 - < 25 ans	25 - < 30 ans	30 - < 35 ans	35 - < 40 ans	40 - < 45 ans	45 - < 50 ans	50 ans et plus	Age Inconnu	
<b>Le Royaume - A. Garçons</b>										
Moins de 20 ans	758	278	18	6	6	-	-	-	1	1 067
20 - < 25 ans	3 060	9 863	1 464	112	14	14	1	-	-	14 528
25 - < 30 ans	760	9 842	12 929	1 241	85	15	4	-	-	24 876
30 - < 35 ans	128	1 366	6 181	4 051	380	31	1	-	-	12 138
35 - < 40 ans	34	344	1 055	2 048	1 296	99	4	1	1	4 882
40 - < 45 ans	11	97	263	494	762	313	9	-	-	1 949
45 - < 50 ans	3	38	76	111	197	158	22	1	-	606
50 ans et plus	-	12	25	39	50	47	7	-	-	180
Inconnu	2	10	10	4	1	1	-	-	1	29
Décédé	4	11	14	4	1	-	-	-	-	33
<b>Total :</b>	<b>4 760</b>	<b>21 861</b>	<b>22 034</b>	<b>8 110</b>	<b>2 792</b>	<b>678</b>	<b>48</b>	<b>2</b>	<b>3</b>	<b>60 288</b>
<b>Le Royaume - B. Filles</b>										
Moins de 20 ans	718	234	17	7	7	-	-	-	-	983
20 - < 25 ans	2 881	9 384	1 412	78	22	2	-	1	1	13 783
25 - < 30 ans	720	9 143	12 213	1 127	71	21	-	-	1	23 296
30 - < 35 ans	112	1 370	5 763	3 921	350	28	-	-	1	11 545
35 - < 40 ans	54	324	1 091	1 992	1 115	88	3	-	-	4 667
40 - < 45 ans	14	110	225	463	72	310	11	-	1	1 873
45 - < 50 ans	6	29	72	113	161	178	27	1	-	587
50 ans et plus	4	8	22	51	42	38	9	-	-	174
Inconnu	2	7	9	8	1	1	-	-	1	29
Décédé	1	9	11	6	3	2	-	-	-	32
<b>Total :</b>	<b>4 512</b>	<b>20 818</b>	<b>20 835</b>	<b>7 766</b>	<b>2 501</b>	<b>680</b>	<b>50</b>	<b>2</b>	<b>5</b>	<b>56 969</b>
<b>Le Royaume - Garçons et Filles</b>										
Moins de 20 ans	1 476	512	35	13	13	-	-	-	1	2 050
20 - < 25 ans	5 941	19 247	2 876	190	36	18	1	1	1	28 311
25 - < 30 ans	1 480	18 985	24 142	2 368	156	36	4	-	1	48 172
30 - < 35 ans	240	2 736	11 944	7 972	730	59	1	-	1	23 683
35 - < 40 ans	88	668	2 146	4 040	2 411	187	7	1	1	9 549
40 - < 45 ans	25	207	488	957	1 491	633	20	-	1	3 822
45 - < 50 ans	9	67	148	224	358	336	49	2	-	1 193
50 ans et plus	4	20	47	90	92	85	16	-	-	354
Inconnu	4	17	19	12	2	2	-	-	2	58
Décédé	5	20	24	10	4	2	-	-	-	65
<b>Total :</b>	<b>9 272</b>	<b>42 479</b>	<b>42 869</b>	<b>15 876</b>	<b>5 293</b>	<b>1 358</b>	<b>98</b>	<b>4</b>	<b>8</b>	<b>117 257</b>

## 12.- AGE MEDIAN DES PARENTS DES NOUVEAU-NES LEGITIMES, PAR PROVINCE ET REGION - ANNEE 1976

Provinces et régions	Age médian des mères		Age médian des pères	Différence entre les âges médians des parents à la naissance
	1ère naissance	Tout rang	tout rang	
Anvers	23 a 7 m	25 a 3 m	27 a 5 m	2 a 2 m
Brabant	24 a 2 m	25 a 11 m	28 a 2 m	2 a 3 m
Hainaut	22 a 8 m	24 a 7 m	26 a 9 m	2 a 2 m
Liège	23 a 7 m	25 a 5 m	27 a 7 m	2 a 2 m
Limbourg	23 a 9 m	25 a 7 m	27 a 9 m	2 a 2 m
Luxembourg	22 a 11 m	25 a 2 m	27 a 8 m	2 a 6 m
Namur	23 a -	25 a 1 m	27 a 1 m	2 a -
Flandre orientale	23 a 6 m	25 a 5 m	27 a 5 m	2 a -
Flandre occidentale	23 a 7 m	25 a 8 m	27 a 8 m	2 a -
<i>Le Royaume</i>	<i>23 a 6 m</i>	<i>25 a 5 m</i>	<i>27 a 7 m</i>	<i>2 a 2 m</i>
Région bruxelloise	24 a 10 m	25 a 9 m	28 a 6 m	2 a 9 m
Région flamande	23 a 8 m	25 a 6 m	27 a 7 m	2 a 1 m
Région wallonne	23 a 1 m	25 a 1 m	27 a 3 m	2 a 2 m

## 13.- TAUX DE FECONDITE GENERALE, PAR PROVINCE ET REGION - ANNEE 1976

Provinces et régions	Naissances vivantes	Femmes 15 - < 45 ans	Taux de fécondité en ‰
Anvers	18 199	323 (x 1 000)	56,3
Brabant	26 182	457 (x 1 000)	57,3
Hainaut	16 005	260 (x 1 000)	61,6
Liège	12 246	203 (x 1 000)	60,5
Limbourg	10 349	153 (x 1 000)	67,5
Luxembourg	2 826	42 (x 1 000)	66,7
Namur	5 148	77 (x 1 000)	67,1
Flandre orientale	16 600	268 (x 1 000)	61,8
Flandre occidentale	13 479	222 (x 1 000)	60,8
<i>Le Royaume 1976</i>	<i>121 034</i>	<i>2 005 (x 1 000)</i>	<i>60,36</i>
<i>1975</i>	<i>119 693</i>	<i>1 990,8 (x 1 000)</i>	<i>60,12</i>
<i>1974</i>	<i>123 674</i>	<i>1 974,3 (x 1 000)</i>	<i>62,64</i>
Région bruxelloise	12 418	211 (x 1 000)	59,0
Région flamande	69 224	1 159 (x 1 000)	59,7
Région wallonne	39 392	635 (x 1 000)	62,0

## 14. - TAUX DE FECONDITE PAR AGE (1) - ANNEES 1969 A 1976

(y compris les enfants nés vivants mais présentés sans vie, non compris les mort-nés)

Age des femmes	Taux de fécondité effectifs							
	1969	1970	1971	1972	1973	1974	1975	1976
15 ans	0,0014	0,0017	0,0020	0,0016	0,0019	0,0018	0,0020	0,0020
16 "	0,0068	0,0077	0,0081	0,0079	0,0084	0,0081	0,0087	0,0081
17 "	0,0210	0,0228	0,0245	0,0249	0,0241	0,0236	0,0224	0,0210
18 "	0,0445	0,0468	0,0490	0,0492	0,0469	0,0456	0,0423	0,0397
19 "	0,0774	0,0793	0,0819	0,0784	0,0753	0,0706	0,0658	0,0640
20 "	0,1075	0,1107	0,1128	0,1085	0,1020	0,0946	0,0901	0,0868
21 "	0,1343	0,1391	0,1372	0,1308	0,1237	0,1135	0,1061	0,1042
22 "	0,1617	0,1604	0,1579	0,1483	0,1389	0,1311	0,1259	0,1220
23 "	0,1674	0,1723	0,1669	0,1596	0,1521	0,1429	0,1355	0,1352
24 "	0,1716	0,1731	0,1690	0,1610	0,1544	0,1485	0,1421	0,1452
25 "	0,1676	0,1680	0,1663	0,1621	0,1497	0,1466	0,1435	0,1432
26 "	0,1585	0,1603	0,1529	0,1479	0,1442	0,1346	0,1345	0,1403
27 "	0,1444	0,1440	0,1433	0,1331	0,1268	0,1249	0,1219	0,1262
28 "	0,1315	0,1300	0,1238	0,1214	0,1117	0,1094	0,1053	0,1067
29 "	0,1165	0,1144	0,1148	0,1073	0,1000	0,0913	0,0894	0,0920
30 "	0,1026	0,1037	0,1000	0,0923	0,0876	0,0786	0,0754	0,0777
31 "	0,0892	0,0861	0,0850	0,0795	0,0719	0,0702	0,0629	0,0606
32 "	0,0776	0,0761	0,0738	0,0684	0,0621	0,0574	0,0528	0,0517
33 "	0,0670	0,0657	0,0627	0,0596	0,0531	0,0472	0,0421	0,0423
34 "	0,0593	0,0563	0,0553	0,0504	0,0442	0,0409	0,0358	0,0359
35 "	0,0499	0,0490	0,0479	0,0424	0,0375	0,0336	0,0307	0,0290
36 "	0,0424	0,0432	0,0399	0,0357	0,0309	0,0270	0,0250	0,0243
37 "	0,0345	0,0361	0,0337	0,0295	0,0248	0,0216	0,0187	0,0177
38 "	0,0316	0,0290	0,0278	0,0257	0,0212	0,0185	0,0160	0,0146
39 "	0,0247	0,0241	0,0226	0,0200	0,0171	0,0145	0,0132	0,0110
40 "	0,0179	0,0181	0,0171	0,0149	0,0134	0,0112	0,0099	0,0085
41 "	0,0140	0,0139	0,0122	0,0108	0,0104	0,0080	0,0068	0,0065
42 "	0,0094	0,0088	0,0081	0,0075	0,0067	0,0056	0,0046	0,0042
43 "	0,0056	0,0056	0,0057	0,0048	0,0039	0,0036	0,0034	0,0029
44 "	0,0036	0,0034	0,0033	0,0031	0,0021	0,0024	0,0019	0,0015
45 "	0,0019	0,0018	0,0016	0,0016	0,0013	0,0009	0,0008	0,0007
46 "	0,0008	0,0007	0,0008	0,0007	0,0006	0,0006	0,0005	0,0006
47 "	0,0003	0,0005	0,0004	0,0004	0,0003	0,0002	0,0002	0,0001
48 "	0,0002	0,0001	0,0001	0,0002	0,0002	0,0001	0,0001	0,0001
49 "	0,0002	0,0000	0,0000	0,0001	0,0001	-	-	0,0001
Total	2,2448	2,2528	2,2084	2,0896	1,8495	1,8292	1,7363	1,7266

(1) Les taux de fécondité par province ne sont pas calculés car la structure par âge de la population des provinces n'est pas connue de manière précise en dehors des recensements.

## 15.- TAUX DE REPRODUCTION - ANNEES 1939, 1947, 1961 A 1976

Années	Taux brut de Kuczynski pour 1 000 femmes de 15 - < 50 ans	Taux net de Kuczynski pour 1 000 femmes de 15 - < 50 ans	Taux de Lotka pour 10 000 femmes de 15 - < 50 ans
1939	1 025	859	-53
1947	1 196	1 089	...
1961	1 284	1 233	+ 77
1962	1 258	1 208	+ 69
1963	1 302	1 251	+ 82
1964	1 319	1 266	+ 87
1965	1 268	1 218	+ 73
1966	1 227	1 179	+ 61
1967	1 173	1 131	+ 46
1968	1 122	1 082	+ 29
1969	1 091	1 052	+ 22
1970	1 094	1 060	+ 22
1971	1 073	1 040	+ 15
1972	1 017	985	- 6
1973	947	918	- 32
1974	888	862	- 56
1975	843	818	- 76
1976	839	813	- 77

16. - NAISSANCES LEGITIMES D'APRES LEUR RANG DE SURVENANCE DANS LE MARIAGE ACTUEL DES PARENTS - ANNEE 1976  
( y compris les enfants nés vivants mais présentés sans vie, non compris les mort-nés)

Rang des naissances compte tenu des enfants précédents nés vivants qu'ils soient encore en vie ou non	Rang des naissances compte tenu des enfants précédents encore en vie au moment de ces naissances										Total des naissances	Région bruxelloise	Région flamande	Région wallonne
	1ère naissance	2e naissance	3e naissance	4e naissance	5e naissance	6e naissance	7e naissance	8e naissance	9e naissance	Rang inconnu				
1ère naissance	57 546	-	-	-	-	-	-	-	-	-	57 546	5 755	33 189	18 602
2e naissance	604	36 757	-	-	-	-	-	-	-	-	37 361	3 408	22 249	11 704
3e naissance	29	747	12 172	-	-	-	-	-	-	-	12 948	1 179	7 437	4 332
4e naissance	1	58	463	4 437	-	-	-	-	-	-	4 959	529	2 758	1 672
5e naissance	1	3	34	208	1 850	-	-	-	-	-	2 096	301	1 095	700
6e naissance	-	-	8	34	138	866	-	-	-	-	1 046	156	524	366
7e naissance	1	1	-	3	24	108	461	-	-	-	598	105	309	184
8e naissance	-	-	-	-	2	17	58	250	-	-	327	76	152	99
9e naissance et plus	1	1	1	-	2	1	8	38	324	-	376	76	178	122
Inconnu	-	-	-	-	-	-	-	-	-	-	-	-	-	-
<b>Total des naissances</b>	<b>58 183</b>	<b>37 567</b>	<b>12 678</b>	<b>4 682</b>	<b>2 016</b>	<b>992</b>	<b>527</b>	<b>288</b>	<b>324</b>	<b>-</b>	<b>117 257</b>	<b>11 585</b>	<b>67 891</b>	<b>37 781</b>
Région bruxelloise	5 798	3 418	1 171	511	293	159	103	66	66	-	11 585			
Région flamande	33 595	22 396	7 211	2 587	1 064	487	259	140	152	-	67 891			
Région wallonne	18 790	11 753	4 296	1 584	659	346	165	82	106	-	37 781			

17. - NAISSANCES LEGITIMES D'APRES LE NOMBRE DES ENFANTS PRECEDENTS ENCORE VIVANTS NES DU MARIAGE ACTUEL DES PARENTS,  
PAR PROVINCE, REGION ET POUR LE ROYAUME - ANNEE 1976  
( y compris les enfants nés vivants mais présentés sans vie, non compris les mort-nés)

Provinces et régions	1ère nais- sance	2e nais- sance	3e nais- sance	4e nais- sance	5e nais- sance	6e nais- sance	7e nais- sance	8e nais- sance	9e nais- sance et plus	Total des naissances
<b>A. - Chiffres absolus</b>										
Anvers	8 840	5 769	1 893	690	273	134	69	36	50	17 754
Brabant	12 533	7 978	2 629	934	443	206	127	84	87	25 021
Hainaut	7 792	4 590	1 692	639	274	142	71	42	43	15 285
Liège	6 028	3 663	1 202	427	199	115	50	18	23	11 725
Limbourg	5 043	3 295	1 078	407	192	116	47	32	25	10 235
Luxembourg	1 274	826	396	157	52	29	14	8	10	2 766
Namur	2 273	1 638	604	242	97	47	23	8	24	4 956
Fl. orientale	8 004	5 282	1 762	671	267	109	77	40	33	16 245
Fl. occidentale	6 396	4 526	1 422	515	219	94	49	20	29	13 270
<i>Le Royaume</i>	<i>58 183</i>	<i>37 567</i>	<i>12 678</i>	<i>4 682</i>	<i>2 016</i>	<i>992</i>	<i>527</i>	<i>288</i>	<i>324</i>	<i>117 257</i>
Région bruxelloise	5 798	3 418	1 171	511	293	159	103	66	66	11 585
Région flamande	33 595	22 396	7 211	2 587	1 064	487	259	140	152	67 891
Région wallonne	18 790	11 753	4 296	1 584	659	346	165	82	106	37 781
<i>Le Royaume</i>	<i>58 183</i>	<i>37 567</i>	<i>12 678</i>	<i>4 682</i>	<i>2 016</i>	<i>992</i>	<i>527</i>	<i>288</i>	<i>324</i>	<i>117 257</i>
<b>B. - Pourcentages</b>										
Anvers	49,79	32,49	10,66	3,89	1,54	0,75	0,39	0,20	0,28	100,00
Brabant	50,09	31,89	10,51	3,73	1,77	0,82	0,51	0,34	0,35	100,00
Hainaut	50,98	30,03	11,07	4,18	1,79	0,93	0,46	0,27	0,28	100,00
Liège	51,41	31,24	10,25	3,64	1,70	0,98	0,43	0,15	0,20	100,00
Limbourg	49,27	32,19	10,53	3,98	1,88	1,13	0,46	0,31	0,24	100,00
Luxembourg	46,06	29,86	14,32	5,68	1,88	1,05	0,51	0,29	0,36	100,00
Namur	45,86	33,05	12,19	4,88	1,96	0,95	0,46	0,16	0,48	100,00
Fl. orientale	49,27	32,51	10,85	4,13	1,64	0,67	0,47	0,25	0,20	100,00
Fl. occidentale	48,20	34,11	10,72	3,88	1,65	0,71	0,37	0,15	0,22	100,00
<i>Le Royaume</i>	<i>49,62</i>	<i>32,04</i>	<i>10,81</i>	<i>3,99</i>	<i>1,72</i>	<i>0,85</i>	<i>0,45</i>	<i>0,25</i>	<i>0,28</i>	<i>100,00</i>
Région bruxelloise	50,05	29,50	10,11	4,41	2,53	1,37	0,89	0,57	0,57	100,00
Région flamande	49,48	32,99	10,62	3,81	1,57	0,72	0,38	0,21	0,22	100,00
Région wallonne	49,73	31,11	11,37	4,19	1,74	0,92	0,44	0,22	0,28	100,00
<i>Le Royaume</i>	<i>49,62</i>	<i>32,04</i>	<i>10,81</i>	<i>3,99</i>	<i>1,72</i>	<i>0,85</i>	<i>0,45</i>	<i>0,25</i>	<i>0,28</i>	<i>100,00</i>

18.- NAISSANCES LEGITIMES D'APRES LE NOMBRE DES ENFANTS PRECEDENTS NES VIVANTS DU MARIAGE ACTUEL DES PARENTS, QUE CES ENFANTS SOIENT ENCORE EN VIE OU NON PAR PROVINCE, REGION ET POUR LE ROYAUME - ANNEE 1976

(y compris les enfants nés vivants mais présentés sans vie, non compris les mort-nés)

Provinces et régions	1ère naissance	2e naissance	3e naissance	4e naissance	5e naissance	6e naissance	7e naissance	8e naissance	9e naissance et plus	Total des naissances
<b>A.- Chiffres absolus</b>										
Anvers	8 715	5 739	1 950	748	283	134	91	40	54	17 754
Brabant	12 424	7 940	2 684	980	454	211	132	95	101	25 021
Hainaut	7 723	4 561	1 707	674	285	157	75	49	54	15 285
Liège	5 970	3 643	1 217	460	212	112	62	24	25	11 725
Limbourg	4 965	3 279	1 119	432	199	119	54	38	30	10 235
Luxembourg	1 262	822	393	166	55	30	19	9	10	2 766
Namur	2 249	1 635	607	251	106	50	21	11	26	4 956
Fl. orientale	7 933	5 230	1 806	706	275	123	92	41	39	16 245
Fl. occidentale	6 305	4 512	1 465	542	227	110	52	20	37	13 270
<i>Le Royaume</i>	<i>57 546</i>	<i>37 361</i>	<i>12 948</i>	<i>4 959</i>	<i>2 096</i>	<i>1 046</i>	<i>598</i>	<i>327</i>	<i>376</i>	<i>117 257</i>
Région bruxelloise	5 755	3 408	1 179	529	301	156	105	76	76	11 585
Région flamande	33 189	22 249	7 437	2 758	1 095	524	309	152	178	67 891
Région wallonne	18 602	11 704	4 332	1 672	700	366	184	99	122	37 781
<i>Le Royaume</i>	<i>57 546</i>	<i>37 361</i>	<i>12 948</i>	<i>4 959</i>	<i>2 096</i>	<i>1 046</i>	<i>598</i>	<i>327</i>	<i>376</i>	<i>117 257</i>
<b>B.- Pourcentages</b>										
Anvers	49,09	32,33	10,98	4,21	1,59	0,75	0,51	0,23	0,30	100,00
Brabant	49,65	31,73	10,73	3,92	1,81	0,84	0,53	0,38	0,40	100,00
Hainaut	50,53	29,84	11,17	4,41	1,86	1,03	0,49	0,32	0,35	100,00
Liège	50,92	31,07	10,38	3,92	1,81	0,96	0,53	0,20	0,21	100,00
Limbourg	48,51	32,04	10,93	4,22	1,94	1,16	0,53	0,37	0,29	100,00
Luxembourg	45,63	29,72	14,21	6,00	1,99	1,08	0,69	0,33	0,36	100,00
Namur	45,38	32,99	12,25	5,06	2,14	1,01	0,42	0,22	0,52	100,00
Fl. orientale	48,83	32,19	11,12	4,35	1,69	0,76	0,57	0,25	0,24	100,00
Fl. occidentale	47,51	34,00	11,04	4,08	1,71	0,83	0,39	0,15	0,28	100,00
<i>Le Royaume</i>	<i>49,08</i>	<i>31,86</i>	<i>11,04</i>	<i>4,23</i>	<i>1,79</i>	<i>0,89</i>	<i>0,51</i>	<i>0,28</i>	<i>0,32</i>	<i>100,00</i>
Région bruxelloise	49,68	29,41	10,17	4,57	2,59	1,35	0,91	0,66	0,66	100,00
Région flamande	48,89	32,77	10,95	4,06	1,61	0,77	0,46	0,23	0,26	100,00
Région wallonne	49,24	30,98	11,47	4,42	1,85	0,97	0,49	0,26	0,32	100,00
<i>Le Royaume</i>	<i>49,8</i>	<i>31,86</i>	<i>11,04</i>	<i>4,23</i>	<i>1,79</i>	<i>0,89</i>	<i>0,51</i>	<i>0,28</i>	<i>0,32</i>	<i>100,00</i>





20.- NAISSANCES LEGITIMES, SELON L'AGE DE LA MERE ET LA DUREE DU MARIAGE POUR 1 000 FEMMES DU GROUPE D'AGES INDIQUE -  
COMPARAISON 1966 - 1976

Age de la mère	1966							1976						
	Durée du mariage							Durée du mariage						
	< 5 ans	5 - < 10 ans	10 - < 15 ans	15 - < 20 ans	20 - < 25 ans	25 ans et plus	Total	< 5 ans	5 - < 10 ans	10 - < 15 ans	15 - < 20 ans	20 - < 25 ans	25 ans et plus	Total
15 - < 20 ans	29,31	0,03	-	-	-	-	29,34	23,90	0,08	0,01	-	-	-	23,99
20 - < 25 ans	140,99	9,15	0,04	-	-	-	150,18	105,00	8,53	0,07	-	-	-	113,60
25 - < 30 ans	86,28	67,26	4,85	0,02	-	-	158,40	64,33	51,29	3,74	0,09	-	-	119,45
30 - < 35 ans	18,84	40,04	29,86	2,47	-	-	91,21	11,95	23,35	14,55	1,61	0,06	-	51,52
35 - < 40 ans	4,97	8,08	16,66	12,64	0,91	-	43,27	2,90	3,07	6,59	5,38	0,69	0,02	18,65
40 - < 45 ans	1,09	1,18	2,20	4,96	2,61	0,14	12,18	0,59	0,43	0,68	1,51	1,08	0,14	4,44
45 - < 50 ans	0,07	0,05	0,07	0,31	0,37	0,09	0,97	0,04	0,01	0,02	0,05	0,11	0,07	0,30
15 - < 50 ans	39,45	17,12	7,73	3,07	0,59	0,03	67,98	32,64	12,76	3,39	1,08	0,25	0,03	50,15

21.- NAISSANCES LEGITIMES PAR GROUPE D'AGES SELON LE RANG DE LA NAISSANCE POUR 1 000 FEMMES DU GROUPE D'AGES INDIQUE -  
COMPARAISON 1966 - 1976

Age de la mère	1966										
	Rang des naissances compte tenu des enfants précédents nés vivants qu'ils soient encore en vie ou non										Total
	1	2	3	4	5	6	7	8	9 et plus	Inconnu	
15 - < 20 ans	24,68	4,08	0,49	0,05	-	-	-	-	-	0,08	29,39
20 - < 25 ans	89,70	42,60	12,84	3,43	0,86	0,18	0,06	0,02	-	0,60	150,28
25 - < 30 ans	47,61	55,45	31,82	13,92	5,44	2,05	0,90	0,27	0,16	0,90	158,52
30 - < 35 ans	14,52	23,02	21,60	14,89	7,94	4,34	2,26	1,11	1,05	0,55	91,29
35 - < 40 ans	4,50	7,07	8,43	7,96	5,34	3,61	2,32	1,54	2,37	0,20	43,33
40 - < 45 ans	1,15	1,22	1,73	1,95	1,57	1,24	1,11	0,71	1,42	0,07	12,18
45 - < 50 ans	0,07	0,11	0,13	0,09	0,11	0,14	0,06	0,08	0,19	0,01	1,01

Age de la mère	1976										
	Rang des naissances compte tenu des enfants précédents nés vivants qu'ils soient encore en vie ou non										Total
	1	2	3	4	5	6	7	8	9 et plus	Inconnu	
15 - < 20 ans	20,82	2,95	0,23	0,02	-	-	-	-	-	-	24,02
20 - < 25 ans	74,40	31,28	6,12	1,52	0,32	0,07	0,01	-	-	-	113,73
25 - < 30 ans	47,32	48,92	15,88	4,81	1,67	0,66	0,22	0,05	0,04	-	119,58
30 - < 35 ans	11,83	18,29	11,62	5,37	2,26	1,11	0,61	0,32	0,22	-	51,63
35 - < 40 ans	3,19	4,06	3,84	2,91	1,86	1,12	0,76	0,45	0,53	-	18,73
40 - < 45 ans	0,66	0,70	0,70	0,58	0,48	0,36	0,32	0,24	0,42	-	4,46
45 - < 50 ans	0,02	0,04	0,03	0,03	0,03	0,05	0,04	0,03	0,03	-	0,30

**22.-NAISSANCES LEGITIMES D'APRES L'AGE ET L'ANNEE DE NAISSANCE DE LA MERE  
ET LA DUREE DU MARIAGE ACTUEL - ANNEE 1976**  
(Y COMPRIS LES ENFANTS NES VIVANTS MAIS PRESENTES SANS VIE, NON COMPRIS LES MORT-NES)  
A.- LE ROYAUME

ANNEE DE NAISSANCE DE LA MERE	AGE DE LA MERE EN ANNEES REVOLUES	DUREE											
		< 1 AN	1 AN	2 ANS	3 ANS	4 ANS	5 ANS	6 ANS	7 ANS	8 ANS	9 ANS	10 ANS	11 ANS
	< 15	3	1										
	TOTAL :	3	1										
1961	15	32	5										
1960	15	53	10			1							
1960	16	149	36	6									
1959	16	255	58	9	4								
1959	17	484	107	24	4								
1958	17	608	142	32	13	2	1				1		
1958	18	889	243	77	30	1	4	1	2				
1957	18	1032	300	110	37	7	8	1					1
1957	19	1218	552	214	74	17	1	1					
1956	19	1345	646	276	91	26	9	2	1				
	TOTAL :	6065	2099	750	253	54	23	5	3			1	1
1956	20	1289	991	481	192	65	15	6	1		1		
1955	20	1270	958	561	245	85	19	13	2				
1955	21	1031	1211	772	414	155	53	20	10	3	1	1	
1954	21	1087	1204	817	460	181	66	23	9	1	2	1	
1954	22	875	1219	1039	666	318	121	58	11	6	2		
1953	22	833	1153	1068	763	353	139	78	16	9	3		2
1953	23	613	1099	1143	921	554	259	91	32	3	4		
1952	23	591	1040	1213	996	609	291	129	54	19	4	2	1
1952	24	454	928	1099	1098	818	429	208	78	22	11	5	1
1951	24	434	854	1053	1117	829	500	225	87	37	15	6	1
	TOTAL :	8477	10657	9246	6872	3967	1892	851	300	100	43	15	5
1951	25	356	646	949	1066	904	621	337	136	52	30	8	2
1950	25	344	548	797	1002	923	633	366	195	88	29	12	4
1950	26	245	463	654	917	919	803	553	300	151	50	24	7
1949	26	239	384	583	816	854	738	519	312	145	79	30	9
1949	27	188	365	466	636	728	750	668	398	216	117	55	26
1948	27	196	267	361	545	682	737	617	373	222	140	60	35
1948	28	145	230	290	398	561	620	634	467	297	171	98	44
1947	28	153	206	220	349	437	557	520	457	307	208	91	48
1947	29	116	163	180	236	350	439	483	422	362	227	172	83
1946	29	143	142	172	213	317	408	460	392	347	233	184	110
	TOTAL :	2125	3414	4672	6178	6675	6306	5157	3452	2187	1284	734	368
1946	30	122	130	134	171	223	275	338	357	336	283	175	121
1945	30	87	97	109	140	175	217	276	292	257	243	188	108
1945	31	68	72	81	92	127	154	189	207	188	227	213	129
1944	31	81	79	68	77	110	138	159	175	214	189	194	104
1944	32	79	66	56	70	82	81	137	164	163	179	199	141
1943	32	62	46	47	67	73	62	91	107	121	144	158	135
1943	33	50	46	37	55	48	58	68	90	84	98	124	139
1942	33	47	31	36	43	50	45	59	61	94	96	101	95
1942	34	39	38	38	24	35	36	38	55	46	74	78	100
1941	34	32	24	26	48	37	24	38	31	57	65	70	78
	TOTAL :	667	629	632	787	960	1090	1393	1539	1560	1598	1500	1150
1941	35	26	23	23	31	19	28	31	18	29	41	43	52
1940	35	24	29	14	22	23	18	43	25	33	45	46	47
1940	36	33	29	19	18	20	16	21	26	26	46	53	58
1939	36	22	19	30	19	19	15	15	18	13	33	35	51
1939	37	11	17	18	10	13	14	12	18	15	20	22	41
1938	37	18	18	22	7	10	14	14	15	14	12	28	32
1938	38	19	11	18	17	5	11	9	13	10	17	20	12
1937	38	16	12	7	9	9	9	7	16	8	14	16	20
1937	39	8	11	8	7	8	6	5	10	5	7	7	17
1936	39	13	9	7	10	9	10	9	3	9	3	10	7
	TOTAL :	190	178	166	150	135	141	166	162	162	238	280	337

## DU MARIAGE

12 ANS	13 ANS	14 ANS	15 ANS	16 ANS	17 ANS	18 ANS	19 ANS	20-21 ANS	22-24 ANS	25-29 ANS	30 ANS ET +	DUREE INCON- NUE	TOTAL
													4
													4
													37
												1	67
												1	192
												1	327
												1	620
													799
												3	1250
												2	1498
												3	2080
												2	2398
												14	9268
												9	3050
												4	3157
												5	3676
												2	3853
1												10	4326
												2	4420
												7	4726
												2	4951
1	1											3	5155
2	1											4	5165
4	2											48	42479
3												9	5119
1												3	4945
11	3		1									10	5111
6	2	1	1									7	4725
5	3	4	1	2								4	4632
10	7	2	4			1						3	4262
19	11	4	4	1								4	3998
22	6	2	2	1								2	3588
24	22	4	3									3	3289
38	14	16	9	1								1	3200
139	68	33	25	5		1						46	42869
73	25	11	5	2	2	2						3	2788
63	34	19	9	3	1	1		1				2	2322
68	46	15	12	6	2	2	1					5	1904
87	38	29	14	7	5	2	1					3	1774
107	54	42	18	14	8	3	1					3	1667
107	76	32	17	13	4	5	3					7	1377
111	87	62	25	21	9	5						4	1221
89	76	66	39	19	13	5	1	5				3	1074
85	80	41	45	27	11	8	5	3	3			1	910
76	64	60	42	25	19	10	4	6	1			2	839
866	580	377	226	137	74	43	16	15	4			33	15876
59	68	62	51	36	27	14	11	2	1			4	699
53	76	86	68	45	20	17	9	9					752
38	67	80	57	45	25	22	14	12	4			2	731
45	60	44	65	45	24	13	12	8	6			2	613
57	44	46	59	40	37	21	15	9	1			3	543
26	39	36	33	50	28	30	25	19	5			3	498
22	29	34	33	38	44	24	21	20	5	2		1	435
21	26	32	31	38	37	30	21	18	2	2		3	404
13	16	16	23	44	31	22	18	26	3	2		2	315
17	15	20	18	23	22	29	16	30	14				303
351	440	456	438	404	295	222	162	153	41	6		20	5293

## 22.- (SUITE)

## A.- LE ROYAUME

ANNEE DE NAIS- SANCE DE LA MERE	AGE DE LA MERE EN ANNEES REVOLUES	DUREE											
		< 1 AN	1 AN	2 ANS	3 ANS	4 ANS	5 ANS	6 ANS	7 ANS	8 ANS	9 ANS	10 ANS	11 ANS
1936	40	7	8	8	2	6	8	5	7	8	2	7	10
1935	40	12	3	5	7	6	10	5	7	2	10	4	12
1935	41	3	6	8	7	3	1	1	1	2	7	3	7
1934	41	3	5	2	4	3	4	2	1	5	2	3	5
1934	42	6	6	5	4	6	1	1	1	4	3	2	6
1933	42	5		5	4		1	2	1	2	2	4	1
1933	43		2	4		4	5	1			1		1
1932	43	2	4	1	1	1	1	2	1		3	2	1
1932	44		5	2	1			2		1	1		
1931	44	1		1	2	1	1	2	1		1		
	TOTAL :	39	39	41	32	30	32	22	20	24	32	25	43
1931	45	1	1		4	1		1					
1930	45					3							1
1930	46							1					1
1929	46			1	1	1				1	1		
1929	47												
1928	47												
1928	48												
1927	48												
1927	49												
1926	49												
	TOTAL :	1	1	1	5	5		2		1	1		2
1926	50												
1925	50												
	> 50	1											
	TOTAL :	1											
AGE INCONNU		3		1	1		1						
TOTAL GENERAL		17571	17018	15509	14278	11826	9485	7596	5476	4034	3196	2555	1906

## DU MARIAGE

12 ANS	13 ANS	14 ANS	15 ANS	16 ANS	17 ANS	18 ANS	19 ANS	20-21 ANS	22-24 ANS	25-29 ANS	30 ANS ET +	DUREE INCON- NUE	TOTAL
11	16	11	16	12	18	24	23	21	13	4			247
11	2	8	12	19	15	19	20	27	18	3		1	238
8	6	7	9	17	14	11	16	27	22	5		4	195
5	5	6	9	15	11	12	22	26	23	3		1	177
4	6	5	3	3	9	7	12	19	16	6			134
6	1	6	5	7	6	7	6	20	10	5			106
	2	1	1	4	5	9	8	21	12	6			87
3	1	1	3	2	8	7	7	12	12	6			81
1		4		2	4	3	7	5	12	2	1		53
1	1	1	1	3	2	2	3	5	9	2			40
50	40	50	59	84	92	101	124	183	147	42	1	6	1358
		1		1		1		6	6	2			25
1					1	3		2	6	4			21
1		2		2	1		1	4	1	7			21
					1			3	2	2			14
1									2				3
						1				1			2
							1			3			5
											1		1
							1			2			3
								1	1	1			3
3		3		3	3	5	4	16	19	22		1	98
					1				1	1			4
					1				1	1			4
										1		1	8
1413	1130	919	748	633	465	372	306	367	212	72	1	169	117257

22.-NAISSANCES LEGITIMES D'APRES L'AGE ET L'ANNEE DE NAISSANCE DE LA MERE  
ET LA DUREE DU MARIAGE ACTUEL - ANNEE 1976

(Y COMPRIS LES ENFANTS NES VIVANTS MAIS PRESENTES SANS VIE, NON COMPRIS LES MORT-NES)

B.- REGION BRUXELLOISE

ANNEE DE NAIS- SANCE DE LA MERE	AGE DE LA MERE EN ANNEES REVOLUES	DUREE											
		< 1 AN	1 AN	2 ANS	3 ANS	4 ANS	5 ANS	6 ANS	7 ANS	8 ANS	9 ANS	10 ANS	11 ANS
	< 15												
	TOTAL :												
1961	15	7											
1960	15	4	3	1									
1960	16	16	5	3									
1959	16	16	20	5	2								
1959	17	37	16	5	2								
1958	17	52	30	10	3	1						1	
1958	18	67	30	17	7	1	2	1					
1957	18	73	34	23	13	3	1	1					1
1957	19	91	55	30	13	1	1	1					
1956	19	102	58	41	16	10	2	1					
	TOTAL :	465	251	135	56	16	6	4				1	1
1956	20	92	83	49	25	13	1	4			1		
1955	20	100	75	58	33	19	6	4					
1955	21	79	83	58	47	25	10	7	3	1			
1954	21	67	93	64	42	31	16	10	2	1	2		
1954	22	91	110	69	55	31	20	14	2				
1953	22	85	84	88	64	28	22	28	9	5	1		1
1953	23	69	93	109	75	44	22	26	6		1		
1952	23	55	82	97	69	56	35	18	22	9	2		
1952	24	49	84	95	81	66	28	31	10	5	1	4	
1951	24	40	110	100	103	60	43	24	14	8	6	3	1
	TOTAL :	727	897	787	594	373	203	166	68	29	14	7	2
1951	25	57	69	74	77	69	56	31	10	12	8	1	1
1950	25	46	71	90	89	67	45	36	28	13	9	2	2
1950	26	35	55	76	77	84	64	39	31	21	13	2	1
1949	26	36	57	74	83	79	45	34	28	12	18	11	2
1949	27	29	58	54	63	46	65	59	25	22	11	10	4
1948	27	33	53	42	68	57	63	37	31	12	13	8	8
1948	28	21	42	32	41	64	51	46	31	27	14	16	8
1947	28	20	39	24	43	52	41	40	33	20	21	11	11
1947	29	24	25	28	34	51	38	35	31	28	19	17	9
1946	29	28	22	24	33	31	37	38	25	28	19	15	15
	TOTAL :	329	491	518	608	600	505	395	273	195	145	93	61
1946	30	28	19	13	29	35	23	27	24	22	15	11	16
1945	30	23	19	16	26	21	16	33	21	20	19	11	5
1945	31	13	9	11	14	22	21	20	18	12	11	22	10
1944	31	15	9	10	11	16	14	18	17	17	20	12	13
1944	32	17	9	9	6	11	11	11	18	19	17	16	13
1943	32	14	8	6	10	9	8	12	15	11	13	14	8
1943	33	9	10	4	4	7	10	11	8	5	5	12	13
1942	33	11	9	9	9	8	12	4	6	10	5	2	6
1942	34	10	2	6	3	5	3	8	4	3	9	4	7
1941	34	8	6	5	7	4	3	7	2	3	8	3	3
	TOTAL :	148	100	89	119	138	121	151	133	122	122	107	94
1941	35	4	5	5	5	2	4	4	2	3	3	3	5
1940	35	4	6	1	3	4	5	7	2	4	6	3	5
1940	36	7	5		4	1	3	2	5	1	2	6	2
1939	36	2	2	6	2	2	4	3	1	2	1	1	5
1939	37	1	5	2		1	6	3	2	1	2	1	1
1938	37	5	3	7	3	2	1	2	1	2		2	3
1938	38	3	1	2	2	2	1	2	1	2	1	1	3
1937	38	2	1	1	2	2			1		2	2	1
1937	39	1	1			1			2	1	1		2
1936	39	3	1	2	1	1	2	1		1		2	2
	TOTAL :	32	30	26	22	18	26	24	17	17	18	21	29

DU MARIAGE													TOTAL
12 ANS	13 ANS	14 ANS	15 ANS	16 ANS	17 ANS	18 ANS	19 ANS	20-21 ANS	22-24 ANS	25-29 ANS	30 ANS ET +	DUREE INCON- NUE	
													7
													8
													24
													43
													60
													97
												1	126
													149
													192
													230
												1	936
												3	271
												1	296
												2	315
												1	329
												2	394
		1										1	417
												3	448
												2	447
1												2	457
												1	513
1	1											18	3887
												3	468
												4	498
7				1								4	510
2			1									2	484
		1	2									1	451
4	1			1			1					2	435
5	2			2								1	403
7	4												366
5	2											1	347
6	2		4	4	1								332
36	12	8	8	2		1						14	4294
9	3	1	2	1		1							279
7	7	6	6									1	257
10	6	1	3			1							205
10	6	6	2	2	1	1	1					1	202
9	9	9	2	8	4	1						2	201
9	4	2	1	3	1	1	3					3	155
7	10	6	6	6	4	4						2	137
2	9	6	3	3	5	4		1				2	126
5	5	6	6	4	4	3	1		2				100
6	2	5	5	5	3	2	1	2				1	91
74	61	48	30	32	22	18	7	3	2			12	1753
1	6	2		4	6	4	2	1				1	72
6	2	13	6	7	2	2	3						91
4	4	3	4	2	6	5	6	1	3			1	77
3	3	4	4	3	3	1	5	3					62
6	3	5	3	5	4	1	3						56
4		2		4	4	3	6	3					59
	3	5	3	4	1	4		7					49
1	1	1	1	1	3	2	4	6		1			36
1	4			1	3	2	1	2					25
2		1	2	1		1	1	3					29
28	26	36	23	32	32	25	31	26	14	1		2	556

22.- (SUITE)  
B.- REGION BRUXELLOISE

ANNEE DE NAIS- SANCE DE LA MERE	AGE DE LA MERE EN ANNEES REVOLUES	DUREE											
		< 1	1	2	3	4	5	6	7	8	9	10	11
		AN	AN	ANS	ANS	ANS	ANS	ANS	ANS	ANS	ANS	ANS	ANS
1936	40			2			1	1		2	1		
1935	40	1	1		1	1	1		1		1	1	
1935	41		1			1				1		1	
1934	41		2					1				1	
1934	42	1	1									2	
1933	42	1		1	1								
1933	43					1	1						
1932	43	1	1			1			1				
1932	44		1					1					
1931	44			1				1	1				
	TOTAL :	4	7	4	2	4	3	5	3	3	3	2	4
1931	45				1								1
1930	45												
1930	46												
1929	46					1							
1929	47												
1928	47												
1928	48												
1927	48												
1927	49												
1926	49												
	TOTAL :				1	1							1
1926	50												
1925	50												
	> 50												
	TOTAL :												
AGE INCONNU				1	1								
TOTAL GENERAL		1705	1776	1560	1403	1150	864	745	494	366	302	231	192



DU MARIAGE													TOTAL
12 ANS	13 ANS	14 ANS	15 ANS	16 ANS	17 ANS	18 ANS	19 ANS	20-21 ANS	22-24 ANS	25-29 ANS	30 ANS ET +	DUREE INCON- NUE	
	2	2	1	2	1	2	2	3	2	2			26
1	1	1	2	4	1	1	1	3	6	1		1	24
1		1				1	1	1	3	2		1	21
	1	1			2		3	2	1	2		1	16
		1		3		1	2	3	1	2			17
					1	1			2				9
					1	1				1			5
1				2	2	2	1		1				8
								2		1			10
								1					4
3	4	5	3	11	7	8	10	15	16	11		3	140
													1
1							1			1			2
1										2			4
										1			2
											1		1
								1					1
													1
2							1	1		5			12
					1				1	1			3
					1				1	1			3
										1		1	4
144	104	97	64	77	62	52	49	45	33	19		51	11585

22.-NAISSANCES LEGITIMES D'APRES L'AGE ET L'ANNEE DE NAISSANCE DE LA MERE  
ET LA DUREE DU MARIAGE ACTUEL - ANNEE 1976  
(Y COMPRIS LES ENFANTS NES VIVANTS MAIS PRESENTES SANS VIE, NON COMPRIS LES MORT-NES)  
C.- REGION FLAMANDE

ANNEE DE NAIS- SANCE DE LA MERE	AGE DE LA MERE EN ANNEES REVOLUES	DUREE												
		< 1 AN	1 AN	2 ANS	3 ANS	4 ANS	5 ANS	6 ANS	7 ANS	8 ANS	9 ANS	10 ANS	11 ANS	
	< 15	2	1											
	TOTAL :	2	1											
1961	15	11	1											
1960	15	24	4	1			1							
1960	16	65	16	2										
1959	16	121	17	2	1									
1959	17	270	49	8	2									
1958	17	319	56	11	6	1								
1958	18	471	108	26	15		2		1					
1957	18	582	124	44	10	3	4							
1957	19	658	281	106	22	10								
1956	19	740	320	138	43	9	4		1					
	TOTAL :	3261	976	338	99	24	10		2					
1956	20	751	549	243	97	27	10	1	1					
1955	20	703	558	294	121	41	7	6						
1955	21	579	695	452	228	62	23	9	6	2	1			
1954	21	634	709	491	264	79	21	8	4			1		
1954	22	490	728	635	400	161	57	25	2	1				
1953	22	437	662	657	436	202	62	28	4	2	2			1
1953	23	301	672	677	558	288	136	32	15	3	2			
1952	23	309	635	734	646	358	140	67	17	7	1	1	1	
1952	24	252	543	700	715	506	255	100	33	10	8			1
1951	24	210	505	639	678	521	299	118	37	11	4	3		
	TOTAL :	4666	6256	5522	4143	2245	1010	394	119	36	18	5	3	
1951	25	173	386	613	683	570	379	190	72	23	8	4	1	
1950	25	177	299	489	640	609	407	213	93	35	10	5	1	
1950	26	119	262	382	578	579	508	342	161	77	20	13	4	
1949	26	101	207	337	499	535	481	318	171	75	26	11	5	
1949	27	92	200	270	394	464	480	427	240	122	55	23	11	
1948	27	86	118	215	324	435	463	396	231	126	74	31	15	
1948	28	72	116	154	241	333	407	417	312	174	85	47	18	
1947	28	62	91	114	207	268	372	328	284	194	107	35	20	
1947	29	40	82	86	136	184	275	296	285	213	133	90	37	
1946	29	61	64	89	118	196	235	297	262	205	137	89	57	
	TOTAL :	983	1825	2749	3820	4173	4007	3224	2111	1244	655	348	169	
1946	30	47	75	74	99	123	182	213	234	215	173	94	66	
1945	30	32	54	58	80	101	126	175	208	183	150	122	68	
1945	31	34	43	44	49	68	100	117	127	129	150	128	79	
1944	31	38	49	37	39	61	86	105	105	147	111	127	59	
1944	32	38	38	32	36	50	45	92	108	111	117	138	87	
1943	32	26	26	25	41	47	40	52	70	84	100	103	82	
1943	33	24	24	21	33	26	31	39	56	52	65	86	84	
1942	33	20	11	19	21	29	16	29	39	63	67	74	64	
1942	34	18	24	16	10	21	20	21	33	32	44	53	74	
1941	34	17	12	13	26	17	14	23	19	37	35	51	57	
	TOTAL :	294	356	339	434	543	660	866	999	1053	1012	976	720	
1941	35	14	11	8	15	9	15	12	11	13	24	30	28	
1940	35	11	16	4	12	12	8	20	15	16	28	27	29	
1940	36	15	12	15	8	14	10	10	13	14	33	29	43	
1939	36	15	14	14	10	12	8	6	10	8	22	24	32	
1939	37	6	6	8	6	10	3	5	11	9	9	14	31	
1938	37	8	10	11	4	7	5	10	8	10	9	22	17	
1938	38	8	6	10	8	8	5	5	7	5	12	11	4	
1937	38	11	5	4	3	3	7	7	8	5	9	9	11	
1937	39	3	6	7	3	4	3	5	6	2	5	5	13	
1936	39	5	2	3	8	5	3	7	3	6	1	5	3	
	TOTAL :	96	88	84	77	76	67	87	92	88	152	176	211	



22.- (SUITE)  
 C.- REGION FLAMANDE

ANNEE DE NAIS- SANCE DE LA MERE	AGE DE LA MERE EN ANNEES REVOLUES	DUREE											
		< 1	1	2	3	4	5	6	7	8	9	10	11
		AN	AN	ANS	ANS	ANS	ANS	ANS	ANS	ANS	ANS	ANS	ANS
1936	40	3	5	4	1	4	5	3	5	3	1	7	9
1935	40	2	2	2	6	4	5	3	4	1	7	2	6
1935	41	3	4	5	5	2		1	1		5	2	2
1934	41	2	2	1	3	2	2		1	2	2	2	2
1934	42	3	3	4	3	3	1		1	3	3	2	2
1933	42	4		1	2		1	2	1	1	1	4	1
1933	43		1	1		3	3	1			1		
1932	43			1				2			3	2	
1932	44		1	1	1			1		1			
1931	44	1			2	1	1				1		
	TOTAL :	18	18	20	23	19	18	13	13	11	24	19	22
1931	45		1		3	1		1					
1930	45					3							
1930	46												
1929	46				1								
1929	47												
1928	47												
1928	48												
1927	48												
1927	49												
1926	49												
	TOTAL :		1		4	4		1					
1926	50												
1925	50												
	> 50	1											
	TOTAL :	1											
AGE INCONNU							1						
TOTAL GENERAL		9321	9521	9052	8600	7084	5773	4585	3336	2432	1861	1524	1125

## DU MARIAGE

12 ANS	13 ANS	14 ANS	15 ANS	16 ANS	17 ANS	18 ANS	19 ANS	20-21 ANS	22-24 ANS	25-29 ANS	30 ANS ET +	DUREE INCON- NUE	TOTAL
8	8	6	9	7	13	16	14	11	8	1			151
5	1	7	6	14	9	9	16	18	6	1			136
3	2	3	9	8	7	8	11	18	14	3		2	118
3	1	2	4	9	5	7	16	14	14	1			97
4	2	2	2	1	3	3	5	13	9	4			74
5		4	5	3	5	4	4	16	6	1			71
	2	1		3	2	7	3	13	8	4			53
2	1		2	1	7	4	5	7	6	4			47
		2				2	4	2	10	1			26
1		1	1	2	2	2	3	3	6	1			28
31	17	28	38	48	53	62	81	115	87	21		2	801
						1		4	4	1			16
1					1	3		1	3	1			13
		1			1			3	1	4			10
					1			3	2				7
						1			2				2
									1	1			2
										2			2
									1	1			2
1		1			3	5		11	14	11			56
													1
													1
													1
793	666	492	415	324	237	192	160	210	113	37		38	67891

22.-NAISSANCES LEGITIMES D'APRES L'AGE ET L'ANNEE DE NAISSANCE DE LA MERE  
ET LA DUREE DU MARIAGE ACTUEL - ANNEE 1976  
(Y COMPRIS LES ENFANTS NES VIVANTS MAIS PRESENTES SANS VIE, NON COMPRIS LES MORT-NES)  
D.- REGION WALLONNE

ANNEE DE NAIS- SANCE DE LA MERE	AGE DE LA MERE EN ANNEES REVOLUES	DUREE											
		< 1 AN	1 AN	2 ANS	3 ANS	4 ANS	5 ANS	6 ANS	7 ANS	8 ANS	9 ANS	10 ANS	11 ANS
	< 15	1											
	TOTAL :	1											
1961	15	14	4										
1960	15	25	3										
1960	16	68	15	1									
1959	16	118	21	2	1								
1959	17	177	42	11									
1958	17	237	56	11	4		1						
1958	18	351	105	34	8				1				
1957	18	377	142	43	14	1	3						
1957	19	469	216	78	39	6							
1956	19	503	268	97	32	7	3	1					
	TOTAL :	2339	872	277	98	14	7	1	1				
1956	20	446	359	189	70	25	4	1					
1955	20	467	325	209	91	25	6	3	2				
1955	21	373	433	262	139	68	20	4	1			1	
1954	21	386	402	262	154	71	29	5	3				
1954	22	294	381	335	211	126	44	19	7	5	2		
1953	22	311	407	323	263	123	55	22	3	2			
1953	23	243	334	357	288	222	101	33	11		1		
1952	23	227	323	382	281	195	116	44	15	3	1	1	
1952	24	153	301	304	302	246	146	77	35	7	2	1	
1951	24	184	239	314	336	248	158	83	36	18	5		
	TOTAL :	3084	3504	2937	2135	1349	679	291	113	35	11	3	
1951	25	126	191	262	306	265	186	116	54	17	14	3	
1950	25	121	178	218	273	247	181	117	74	40	10	5	1
1950	26	91	146	196	262	256	231	172	108	53	17	9	2
1949	26	102	120	172	234	240	212	167	113	58	35	8	2
1949	27	67	107	142	179	218	205	182	133	72	51	22	11
1948	27	77	96	104	153	190	211	184	111	84	53	21	12
1948	28	52	72	104	116	164	162	171	124	96	72	35	18
1947	28	71	76	82	99	117	144	152	140	93	80	45	17
1947	29	52	56	66	66	115	126	152	106	121	75	65	37
1946	29	54	56	59	62	90	136	125	105	114	77	80	38
	TOTAL :	813	1098	1405	1750	1902	1794	1538	1068	748	484	293	138
1946	30	47	36	47	43	65	70	98	99	99	95	70	39
1945	30	32	24	35	34	53	75	68	63	54	74	55	35
1945	31	21	20	26	29	37	33	52	62	47	66	63	40
1944	31	28	21	21	27	33	38	36	53	50	58	55	32
1944	32	24	19	15	28	21	25	34	38	33	45	45	41
1943	32	22	12	16	16	17	14	27	22	26	31	41	45
1943	33	17	12	12	18	15	17	18	26	27	28	26	42
1942	33	16	11	8	13	12	17	26	16	21	24	25	25
1942	34	11	12	16	11	9	13	9	18	11	21	21	19
1941	34	7	6	8	15	16	7	8	10	17	22	16	18
	TOTAL :	225	173	204	234	279	309	376	407	385	464	417	336
1941	35	8	7	10	11	8	9	15	5	13	14	10	19
1940	35	9	7	9	7	7	5	16	8	13	11	16	13
1940	36	11	12	4	6	5	3	9	8	11	11	18	13
1939	36	5	3	10	7	5	3	6	7	3	10	10	14
1939	37	4	6	8	4	2	5	4	5	5	9	7	9
1938	37	5	5	4	4	1	8	2	6	2	3	4	12
1938	38	8	4	6	7	3	5	2	5	3	4	8	5
1937	38	3	6	2	4	4	2	7	3	3	3	5	8
1937	39	4	4	1	4	3	3	3	2	2	1	2	2
1936	39	5	6	2	1	3	5	1	2	2	2	3	2
	TOTAL :	62	60	56	51	41	48	55	53	57	68	83	97

DU MARIAGE													TOTAL
12 ANS	13 ANS	14 ANS	15 ANS	16 ANS	17 ANS	18 ANS	19 ANS	20-21 ANS	22-24 ANS	25-29 ANS	30 ANS ET +	DUREE INCON- NUE	
													1
													1
												1	18
												1	29
												1	84
												1	143
												1	231
													309
													499
													580
												1	809
												2	913
												6	3615
												5	1099
												2	1130
												2	1303
													1312
												6	1430
													1509
												3	1593
													1588
													1574
1												3	1625
1												21	14163
1												4	1545
1												2	1468
	1											5	1549
2	1											3	1469
2					1							2	1394
2	3	1		2								1	1305
8	1	3										3	1201
7	1	1										1	1126
10	8	2	1										1058
22	3	9	1										1031
55	18	16	4	1								21	13146
37	10	4	2		1	1						3	866
27	13	9	2	1		1		1					656
23	17	8	3	2					1			4	553
30	10	15	6	3	1	1						2	520
32	18	15	14	2	2	1						1	453
32	35	17	10	6	2	2						2	395
31	30	27	13	7	1	1						2	370
32	25	31	19	8	6		1	2				1	340
23	22	12	15	12	4	2	2						263
25	19	25	19	11	10	5		2				1	267
292	199	163	103	52	27	14	3	5				16	4683
20	13	19	18	16	13	7	5					2	242
17	30	24	21	19	7	7	1	1					248
12	18	24	25	17	10	8	3	4				1	233
16	16	8	17	14	8	4	6	2	3			2	179
20	17	8	14	17	15	7	5	3				3	177
7	8	11	13	17	13	12	9	5	2			1	150
9	3	16	9	14	14	12	9	8	4			1	159
5	8	10	10	12	13	9	6	4				3	127
3	6	4	10	17	8	6	8	12				1	103
3	5	8	7	8	6	11	6	11	8				105
112	124	132	144	151	107	83	58	50	17			14	1723

22.- (SUITE)  
 D.- REGION WALLONNE

ANNEE DE NAIS- SANCE DE LA MERE	AGE DE LA MERE EN ANNEES REVOLUES	DUREE											
		< 1 AN	1 AN	2 ANS	3 ANS	4 ANS	5 ANS	6 ANS	7 ANS	8 ANS	9 ANS	10 ANS	11 ANS
1936	40	4	3	2	1	2	2	1	2	3			1
1935	40	9		3		1	4	1	2	1			6
1935	41		1	3	2		1			1	2	1	4
1934	41	1	1	1	1	1	2	1		3		1	2
1934	42	2	2	1	1	3				1		1	2
1933	42			3	1					1	1		
1933	43		1	3			1						1
1932	43	1	3		1		1						1
1932	44		3	1							1		
1931	44							1					
TOTAL :		17	14	17	7	7	11	4	4	10	5	4	17
1931	45	1											
1930	45							1					1
1930	46												
1929	46			1						1	1		
1929	47												
1928	47												
1928	48												
1927	48												
1927	49												
1926	49												
TOTAL :		1		1				1		1	1		1
1926	50												
1925	50												
	> 50												
TOTAL :													
AGE INCONNU		3											
TOTAL GENERAL		6545	5721	4897	4275	3592	2848	2266	1646	1236	1033	800	589



DU MARIAGE													DUREE INCON- NUE	TOTAL
12 ANS	13 ANS	14 ANS	15 ANS	16 ANS	17 ANS	18 ANS	19 ANS	20-21 ANS	22-24 ANS	25-29 ANS	30 ANS ET +			
3	6	3	6	3	4	6	7	7	3	1			70	
6	1	1	4	5	6	9	3	6	6	1			78	
4	3	3		5	6	3	4	8	5			1	56	
1	4	3	5	6	6	4	3	10	8				64	
	3	2	1	2	4	4	5	3	6				43	
1	1	2		1	1	2	2	4	2	4			26	
			1	1	2	1	5	8	4	1			29	
1		1	1	1	1	1	1	5	5	2			26	
		2			2	1	3	1	2		1		17	
	1			1				1	3	1			8	
16	19	17	18	25	32	31	33	53	44	10	1	1	417	
		1		1				2	2	1			8	
		1		2				1	3	2			6	
							1			1			7	
										1			5	
							1				1		2	
							1					1	1	
													1	
		2		3			3	4	5	6		1	30	
													3	
476	360	330	269	232	166	128	97	112	66	16	1	80	37781	

23.-NAISSANCES LEGITIMES D'APRES LEUR RANG DE SURVENANCE AU COURS DU MARIAGE ACTUEL  
ET D'APRES L'AGE DE LA MERE ANNEE 1976  
(Y COMPRIS LES ENFANTS NES VIVANTS MAIS PRESENTES SANS VIE, NON COMPRIS LES MORT-NES)  
A.- LE ROYAUME

ANNEE DE NAIS- SANCE DE LA MERE	AGE DE LA MERE EN ANNEES REVOLUES	RANG DES NAISSANCES COMPTE TENU DES ENFANTS PRECEDENTS NES VIVANTS ENCORE EN VIE OU NON									TOTAL DES NAIS- SANCES
		1ERE NAIS- SANCE	2E NAIS- SANCE	3E NAIS- SANCE	4E NAIS- SANCE	5E NAIS- SANCE	6E NAIS- SANCE	7E NAIS- SANCE	8E NAIS- SANCE	9E NAIS- SANCE ET PLUS	
	< 15	4									4
	TOTAL :	4									4
1961	15	36	1								37
1960	15	63	3	1							67
1960	16	187	5								192
1959	16	313	14								327
1959	17	568	51	1							620
1958	17	719	77	3							799
1958	18	1126	113	10	1						1250
1957	18	1309	174	13	2						1498
1957	19	1759	291	28	2						2080
1956	19	1953	410	34	1						2398
	TOTAL :	8033	1139	90	6						9268
1956	20	2384	587	75	4						3050
1955	20	2354	679	109	13	2					3157
1955	21	2651	865	125	32	3					3676
1954	21	2745	911	165	25	7					3853
1954	22	2919	1143	209	50	5					4326
1953	22	2940	1176	224	63	15	2				4420
1953	23	3007	1350	287	68	13		1			4726
1952	23	2985	1549	294	96	24	3				4951
1952	24	2963	1647	399	111	25	10				5155
1951	24	2842	1775	398	107	26	13	4			5165
	TOTAL :	27790	11682	2285	569	120	28	5			42479
1951	25	2640	1885	441	109	34	8	1		1	5119
1950	25	2370	1875	496	134	55	11	3		1	4945
1950	26	2313	2026	530	172	49	17	3		1	5111
1949	26	1999	1951	529	164	56	18	5	2	1	4725
1949	27	1794	1973	600	178	55	25	6	1		4632
1948	27	1499	1820	626	197	78	31	9	2		4262
1948	28	1362	1722	627	171	66	33	12	2	3	3998
1947	28	1135	1591	578	179	66	24	12	2	1	3588
1947	29	972	1338	656	203	67	33	13	3	4	3289
1946	29	882	1358	610	216	73	37	15	6	3	3200
	TOTAL :	16966	17539	5693	1723	599	237	79	18	15	42869
1946	30	759	1153	555	209	65	27	11	6	3	2788
1945	30	565	919	496	196	82	37	19	5	3	2322
1945	31	465	727	397	189	70	33	11	5	7	1904
1944	31	410	654	410	161	68	37	17	13	4	1774
1944	32	373	573	386	193	64	39	24	7	8	1667
1943	32	284	440	330	181	70	38	18	7	9	1377
1943	33	243	385	302	142	80	26	20	16	7	1221
1942	33	216	286	274	141	70	42	25	9	11	1074
1942	34	173	254	236	113	63	30	22	14	5	910
1941	34	149	234	186	126	63	31	21	17	12	839
	TOTAL :	3637	5625	3572	1651	695	340	188	99	69	15876
1941	35	116	177	148	99	68	39	26	12	14	699
1940	35	130	165	169	123	73	30	32	18	12	752
1940	36	141	168	141	111	62	49	24	18	17	731
1939	36	97	148	131	88	66	33	19	12	19	613
1939	37	82	121	124	102	48	27	18	10	11	543
1938	37	101	87	93	73	61	35	16	16	16	498
1938	38	76	94	70	76	44	26	21	16	12	435
1937	38	60	76	84	59	42	30	27	8	18	404
1937	39	49	54	65	54	33	22	13	13	12	315
1936	39	51	57	60	38	30	25	19	3	20	303
	TOTAL :	903	1147	1085	823	527	316	215	126	151	5293

## 23.- (SUITE)

## A.- LE ROYAUME

ANNEE DE NAIS- SANCE DE LA MERE	AGE DE LA MERE EN ANNEES REVOLUES	RANG DES NAISSANCES COMPTE TENU DES ENFANTS PRECEDENTS NES VIVANTS ENCORE EN VIE OU NON									TOTAL DES NAIS- SANCES
		1ERE NAIS- SANCE	2E NAIS- SANCE	3E NAIS- SANCE	4E NAIS- SANCE	5E NAIS- SANCE	6E NAIS- SANCE	7E NAIS- SANCE	8E NAIS- SANCE	9E NAIS- SANCE ET PLUS	
1936	40	35	46	44	36	26	18	17	9	16	247
1935	40	36	41	42	31	26	16	17	11	18	238
1935	41	32	35	29	33	16	13	10	7	20	195
1934	41	20	24	24	21	23	25	13	10	17	177
1934	42	23	22	26	16	14	9	9	8	7	134
1933	42	13	14	25	14	14	3	6	7	10	106
1933	43	14	11	8	10	6	7	10	6	15	87
1932	43	13	10	7	7	12	7	8	7	10	81
1932	44	7	7	2	4	7	7	7	4	8	53
1931	44	7	3	6	4	2	4	1	5	8	40
TOTAL :		200	213	213	176	146	109	98	74	129	1358
1931	45	6	4	4	1	1	1	2	6		25
1930	45	2	3	1	3	2	4		2	4	21
1930	46		2	3	2	2	7	3	1	1	21
1929	46		4	1	1	4	2	2			14
1929	47		1					2			3
1928	47							2			2
1928	48			1	2		1	1			5
1927	48									1	1
1927	49				1					2	3
1926	49						1			2	3
TOTAL :		8	14	10	10	9	16	12	9	10	98
1926	50										
1925	50										
> 50		1							1	2	4
TOTAL :		1							1	2	4
AGE INCONNU		4	2		1			1			8
TOTAL GENERAL		57546	37361	12948	4959	2096	1046	598	327	376	117257

23.-NAISSANCES LEGITIMES D'APRES LEUR RANG DE SURVENANCE AU COURS DU MARIAGE ACTUEL  
ET D'APRES L'AGE DE LA MERE ANNEE 1976  
(Y COMPRIS LES ENFANTS NES VIVANTS MAIS PRESENTES SANS VIE, NON COMPRIS LES MORT-NES)  
B.- REGION BRUXELLOISE

ANNEE DE NAISSANCE DE LA MERE	AGE DE LA MERE EN ANNEES REVOLUES	RANG DES NAISSANCES COMPTE TENU DES ENFANTS PRECEDENTS NES VIVANTS ENCORE EN VIE OU NON									TOTAL DES NAISSANCES
		1ERE NAISSANCE	2E NAISSANCE	3E NAISSANCE	4E NAISSANCE	5E NAISSANCE	6E NAISSANCE	7E NAISSANCE	8E NAISSANCE	9E NAISSANCE ET PLUS	
	< 15										
	TOTAL :										
1961	15	7									7
1960	15	8									8
1960	16	23	1								24
1959	16	42	1								43
1959	17	54	6								60
1958	17	81	15	1							97
1958	18	105	15	6							126
1957	18	112	30	6	1						149
1957	19	152	38	2							192
1956	19	173	48	9							230
	TOTAL :	757	154	24	1						936
1956	20	203	57	8	3						271
1955	20	187	86	16	6	1					296
1955	21	187	102	17	9						315
1954	21	206	74	36	9	4					329
1954	22	267	86	28	12	1					394
1953	22	261	99	35	17	3	2				417
1953	23	284	109	40	12	3					448
1952	23	238	135	40	24	10					447
1952	24	265	123	45	17	5	2				457
1951	24	300	142	45	16	7	2	1			513
	TOTAL :	2398	1013	310	125	34	6	1			3887
1951	25	250	149	41	14	12	1	1			468
1950	25	263	142	51	26	14	1	1			498
1950	26	254	162	51	28	10	3	2			510
1949	26	246	155	43	19	13	4	2	2		484
1949	27	206	161	49	17	10	7	1			451
1948	27	180	172	37	18	15	9	3	1		435
1948	28	161	159	41	23	12	5	2			403
1947	28	125	150	49	23	11	4	2	1	1	366
1947	29	123	148	42	14	13	4	1	1	1	347
1946	29	109	131	46	24	10	4	3	4	1	332
	TOTAL :	1917	1529	450	206	120	42	18	9	3	4294
1946	30	96	115	42	13	8	1	1	3		279
1945	30	83	84	40	19	14	8	7	1	1	257
1945	31	67	75	25	16	13	7			2	205
1944	31	55	65	39	15	11	5	5	5	2	202
1944	32	54	62	37	21	7	9	8	2	1	201
1943	32	43	55	27	9	7	5	6	1	2	155
1943	33	35	34	31	12	11	3	3	6	2	137
1942	33	40	33	19	7	9	8	3	5	2	126
1942	34	30	22	19	7	10	5	4	2	1	100
1941	34	29	18	12	11	5	8	1	3	4	91
	TOTAL :	532	563	291	130	95	59	38	28	17	1753
1941	35	20	18	11	8	6	2	3	2	2	72
1940	35	18	22	19	13	5	4	4	2	4	91
1940	36	19	18	9	6	4	6	6	4	5	77
1939	36	13	16	10	1	6	7	2	5	2	62
1939	37	9	14	15	7	3	1	3	3	1	56
1938	37	17	11	5	5	7	4	3	4	3	59
1938	38	5	13	6	8	5	4	3	4	1	49
1937	38	8	6	4	2	2	5	2	2	5	36
1937	39	4	4	4	5	1	2	2	1	2	25
1936	39	10	3	4	1	3	2	1		5	29
	TOTAL :	123	125	87	56	42	37	29	27	30	556

## 23.- (SUITE)

## B.- REGION BRUXELLOISE

ANNEE DE NAIS- SANCE DE LA MERE	AGE DE LA MERE EN ANNEES REVOLUES	RANG DES NAISSANCES COMPTE TENU DES ENFANTS PRECEDENTS NES VIVANTS ENCORE EN VIE OU NON									TOTAL DES NAIS- SANCES
		1ERE NAIS- SANCE	2E NAIS- SANCE	3E NAIS- SANCE	4E NAIS- SANCE	5E NAIS- SANCE	6E NAIS- SANCE	7E NAIS- SANCE	8E NAIS- SANCE	9E NAIS- SANCE ET PLUS	
1936	40	3	5	4	1	3	2	4	1	3	26
1935	40	2	4	2	2	2	2	4	3	3	24
1935	41	5	3	2	3			1	2	5	21
1934	41	2	1	3		1	2	2	1	4	16
1934	42	3	2	2	2	1	3	1		3	17
1933	42	3	1	1	1			1	2		9
1933	43	1	2					1		1	5
1932	43	3	2			1				2	8
1932	44	1	1		1	1	1	1	2	2	10
1931	44	2		1		1					4
TOTAL :		25	21	15	10	10	10	15	11	23	140
1931	45	1									1
1930	45	1		1							2
1930	46				1		1	2			4
1929	46			1				1			2
1929	47		1								1
1928	47										
1928	48						1				1
1927	48										
1927	49									1	1
1926	49										
TOTAL :		2	1	2	1		2	3		1	12
1926	50										
1925	50								1	2	3
> 50											
TOTAL :									1	2	3
AGE INCONNU		1	2					1			4
TOTAL GENERAL		5755	3408	1179	529	301	156	105	76	76	11585

23.-NAISSANCES LEGITIMES D'APRES LEUR RANG DE SURVENANCE AU COURS DU MARIAGE ACTUEL  
ET D'APRES L'AGE DE LA MERE  
(Y COMPRIS LES ENFANTS NES VIVANTS MAIS PRESENTES SANS VIE, NON COMPRIS LES MORT-NES)  
C.- REGION FLAMANDE

ANNEE DE NAIS- SANCE DE LA MERE	AGE DE LA MERE EN ANNEES REVOLUES	RANG DES NAISSANCES COMPTE TENU DES ENFANTS PRECEDENTS NES VIVANTS ENCORE EN VIE OU NON									TOTAL DES NAIS- SANCES
		1ERE NAIS- SANCE	2E NAIS- SANCE	3E NAIS- SANCE	4E NAIS- SANCE	5E NAIS- SANCE	6E NAIS- SANCE	7E NAIS- SANCE	8E NAIS- SANCE	9E NAIS- SANCE ET PLUS	
	< 15	3									3
	TOTAL :	3									3
1961	15	11	1								12
1960	15	28	2								30
1960	16	82	2								84
1959	16	136	5								141
1959	17	303	26								329
1958	17	361	31	1							393
1958	18	569	53	2	1						625
1957	18	696	68	4	1						769
1957	19	931	138	10							1079
1956	19	1040	201	13	1						1255
	TOTAL :	4157	527	30	3						4717
1956	20	1328	308	44							1680
1955	20	1314	362	50	4	1					1731
1955	21	1529	457	56	13	3					2058
1954	21	1629	501	67	12	3					2212
1954	22	1741	639	101	17	4					2502
1953	22	1690	667	100	30	7					2494
1953	23	1747	746	149	36	6		1			2685
1952	23	1800	897	166	41	9	3				2916
1952	24	1833	998	222	55	13	3				3124
1951	24	1695	1058	208	48	10	6	2			3027
	TOTAL :	16306	6633	1163	256	56	12	3			24429
1951	25	1648	1145	239	55	14	4			1	3106
1950	25	1439	1180	270	59	22	7	2			2979
1950	26	1401	1234	286	94	23	13			1	3052
1949	26	1167	1211	279	78	26	8				2772
1949	27	1078	1224	346	95	28	12	3	1		2787
1948	27	862	1121	390	108	25	13	3			2522
1948	28	803	1050	391	94	32	14	7	1	2	2394
1947	28	655	956	347	89	34	11	3	1		2096
1947	29	541	799	388	99	30	17	9		1	1884
1946	29	490	808	358	111	35	24	9	1	1	1837
	TOTAL :	10084	10728	3294	882	269	123	39	4	6	25429
1946	30	436	718	324	117	27	13	7		1	1643
1945	30	310	617	298	117	42	17	5	1	2	1409
1945	31	268	452	249	111	40	11	10	2	3	1146
1944	31	231	408	254	99	34	17	6	2	1	1052
1944	32	220	371	236	116	37	19	8	2	4	1013
1943	32	158	288	207	111	41	9	7	4	2	827
1943	33	141	242	174	85	35	14	13	7	3	714
1942	33	116	176	169	79	38	13	14		3	608
1942	34	90	163	148	72	32	19	14	7	2	547
1941	34	81	148	102	76	38	14	11	8	3	481
	TOTAL :	2051	3583	2161	983	364	146	95	33	24	9440
1941	35	63	87	95	63	33	21	10	7	6	385
1940	35	65	85	91	73	52	13	20	10	4	413
1940	36	72	104	81	74	36	24	11	12	7	421
1939	36	58	90	82	57	37	17	14	4	13	372
1939	37	47	66	71	63	27	16	6	6	8	310
1938	37	55	52	65	44	32	18	9	7	7	289
1938	38	35	49	36	47	23	15	10	4	8	227
1937	38	34	52	50	37	27	16	13	5	7	241
1937	39	26	30	45	30	17	15	9	8	7	187
1936	39	21	31	39	24	20	13	10	1	10	169
	TOTAL :	476	646	655	512	304	168	112	64	77	3014

## 23.- (SUITE)

## C.- REGION FLAMANDE

ANNEE DE NAIS- SANCE DE LA MERE	AGE DE LA MERE EN ANNEES REVOLUES	RANG DES NAISSANCES COMPTE TENU DES ENFANTS PRECEDENTS NES VIVANTS ENCORE EN VIE OU NON									TOTAL DES NAIS- SANCES
		1ERE NAIS- SANCE	2E NAIS- SANCE	3E NAIS- SANCE	4E NAIS- SANCE	5E NAIS- SANCE	6E NAIS- SANCE	7E NAIS- SANCE	8E NAIS- SANCE	9E NAIS- SANCE ET PLUS	
1936	40	19	26	30	29	17	11	7	5	7	151
1935	40	17	26	24	19	20	8	9	7	6	136
1935	41	19	20	14	22	13	11	7	3	9	118
1934	41	11	13	15	13	13	11	6	3	12	97
1934	42	13	12	16	9	8	4	4	7	1	74
1933	42	7	9	18	10	10	3	5	4	5	71
1933	43	8	7	5	4	3	4	6	4	12	53
1932	43	4	6	4	6	9	3	5	6	4	47
1932	44	3	4	1	1	3	6	3	2	3	26
1931	44	5	2	4	3	3	3	1	4	6	28
TOTAL :		106	125	131	116	96	64	53	45	65	801
1931	45	4	3	2	1	1	1	1	3		16
1930	45	1	2		2	1	3		2	2	13
1930	46		1	1		1	5		1	1	10
1929	46		1		1	3	1	1			7
1929	47							2			2
1928	47							2			2
1928	48				1			1			2
1927	48										
1927	49									2	2
1926	49						1			1	2
TOTAL :		5	7	3	5	6	11	7	6	6	56
1926	50										
1925	50										
	> 50	1									1
TOTAL :		1									1
AGE INCONNU					1						1
TOTAL GENERAL		33189	22249	7437	2758	1095	524	309	152	178	67891

23.-NAISSANCES LEGITIMES D'APRES LEUR RANG DE SURVENANCE AU COURS DU MARIAGE ACTUEL  
ET D'APRES L'AGE DE LA MERE ANNEE 1976  
(Y COMPRIS LES ENFANTS NES VIVANTS MAIS PRESENTES SANS VIE, NON COMPRIS LES MORT-NES)  
D.- REGION WALLONNE

ANNEE DE NAIS- SANCE DE LA MERE	AGE DE LA MERE EN ANNEES REVOLUES	RANG DES NAISSANCES COMPTE TENU DES ENFANTS PRECEDENTS NES VIVANTS ENCORE EN VIE OU NON									TOTAL DES NAIS- SANCES
		1ERE NAIS- SANCE	2E NAIS- SANCE	3E NAIS- SANCE	4E NAIS- SANCE	5E NAIS- SANCE	6E NAIS- SANCE	7E NAIS- SANCE	8E NAIS- SANCE	9E NAIS- SANCE ET PLUS	
	< 15	1									1
	TOTAL :	1									1
1961	15	18									18
1960	15	27		1							29
1960	16	82	2								84
1959	16	135	8								143
1959	17	211	19	1							231
1958	17	277	31	1							309
1958	18	452	45	2							499
1957	18	501	76	3							580
1957	19	676	115	16	2						809
1956	19	740	161	12							913
	TOTAL :	3119	458	36	2						3615
1956	20	853	222	23	1						1099
1955	20	853	231	43	3						1130
1955	21	935	306	52	10						1303
1954	21	910	336	62	4						1312
1954	22	911	418	80	21						1430
1953	22	989	410	89	16	5					1509
1953	23	976	495	98	20	4					1593
1952	23	947	517	88	31	5					1588
1952	24	865	526	132	39	7	5				1574
1951	24	847	575	145	43	9	5	1			1625
	TOTAL :	9086	4036	812	188	30	10	1			14163
1951	25	742	591	161	40	8	3				1545
1950	25	668	553	175	49	19	3			1	1468
1950	26	658	630	193	50	16	1	1			1549
1949	26	586	585	207	67	17	6			1	1469
1949	27	510	588	205	66	17	6	2			1394
1948	27	457	527	199	71	38	9	3	1		1305
1948	28	398	513	195	54	22	14	3	1	1	1201
1947	28	355	485	182	67	21	9	7			1126
1947	29	308	391	226	90	24	12	3	2	2	1058
1946	29	283	419	206	81	28	9	3	1	1	1031
	TOTAL :	4965	5282	1949	635	210	72	22	5	6	13146
1946	30	227	320	189	79	30	13	3	3	2	866
1945	30	172	218	158	60	26	12	7	3		656
1945	31	130	200	123	62	17	15	1	3	2	553
1944	31	124	181	117	47	23	15	6	6	1	520
1944	32	99	140	113	56	20	11	8	3	3	453
1943	32	83	97	96	61	22	24	5	2	5	395
1943	33	67	109	97	45	34	9	4	3	2	370
1942	33	60	77	86	55	23	21	8	4	6	340
1942	34	53	69	69	34	21	6	4	5	2	263
1941	34	39	68	72	39	20	9	9	6	5	267
	TOTAL :	1054	1479	1120	538	236	135	55	38	28	4683
1941	35	33	72	42	28	29	16	13	3	6	242
1940	35	47	58	59	37	16	13	8	6	4	248
1940	36	50	46	51	31	22	19	7	2	5	233
1939	36	26	42	39	30	23	9	3	3	4	179
1939	37	26	41	38	32	18	10	9	1	2	177
1938	37	29	24	23	24	22	13	4	5	6	150
1938	38	36	32	28	21	16	7	8	8	3	159
1937	38	18	18	30	20	13	9	12	1	6	127
1937	39	19	20	16	19	15	5	2	4	3	103
1936	39	20	23	17	13	7	10	8	2	5	105
	TOTAL :	304	376	343	255	181	111	74	35	44	1723



## 23.- (SUITE)

## D.- REGION WALLONNE

ANNEE DE NAIS- SANCE DE LA MERE	AGE DE LA MERE EN ANNEES REVOLUES	RANG DES NAISSANCES COMPTE TENU DES ENFANTS PRECEDENTS NES VIVANTS ENCORE EN VIE OU NON									TOTAL DES NAIS- SANCES
		1ERE NAIS- SANCE	2E NAIS- SANCE	3E NAIS- SANCE	4E NAIS- SANCE	5E NAIS- SANCE	6E NAIS- SANCE	7E NAIS- SANCE	8E NAIS- SANCE	9E NAIS- SANCE ET PLUS	
1936	40	13	15	10	6	6	5	6	3	6	70
1935	40	17	11	16	10	4	6	4	1	9	78
1935	41	8	12	13	8	3	2	2	2	6	56
1934	41	7	10	6	8	9	12	5	6	1	64
1934	42	7	8	8	5	5	2	4	1	3	43
1933	42	3	4	6	3	4			1	5	26
1933	43	5	2	3	6	3	3	3	2	2	29
1932	43	6	2	3	1	2	4	3	1	4	26
1932	44	3	2	1	2	3		3		3	17
1931	44		1	1	1	1	1		1	2	8
TOTAL :		69	67	67	50	40	35	30	18	41	417
1931	45	1	1	2				1	3		8
1930	45		1		1	1	1			2	6
1930	46		1	2	1	1	1	1			7
1929	46		3			1	1				5
1929	47										
1928	47										
1928	48			1	1						2
1927	48									1	1
1927	49				1						1
1926	49										
TOTAL :		1	6	5	4	3	3	2	3	3	30
1926	50										
1925	50										
> 50											
TOTAL :											
AGE INCONNU		3									3
TOTAL GENERAL		18602	11704	4332	1672	700	366	184	99	122	37781

24.-NAISSANCES LEGITIMES D'APRES LEUR RANG DE SURVENANCE AU COURS DU MARIAGE ACTUEL  
ET LA DUREE DE CELUI-CI  
ANNÉE 1976  
(Y COMPRIS LES ENFANTS NES VIVANTS MAIS PRESENTES SANS VIE, NON COMPRIS LES MORT-NES)  
A.- LE ROYAUME

DUREE DU MARIAGE ACTUEL	ANNEE DU MARIAGE ACTUEL	RANG DES NAISSANCES COMPTE TENU DES ENFANTS PRECEDENTS NES VIVANTS ENCORE EN VIE OU NON									TOTAL DES NAIS- SANCES
		1ERE NAIS- SANCE	2E NAIS- SANCE	3E NAIS- SANCE	4E NAIS- SANCE	5E NAIS- SANCE	6E NAIS- SANCE	7E NAIS- SANCE	8E NAIS- SANCE	9E NAIS- SANCE ET PLUS	
<1 MOIS	1976	319	1								320
	1975	17	1								18
	TOTAL :	336	2								338
<2 MOIS	1976	389	6								395
	1975	53									53
	TOTAL :	442	6								448
<3 MOIS	1976	553	6								559
	1975	156	1								157
	TOTAL :	709	7								716
<4 MOIS	1976	855	11								866
	1975	360	3								363
	TOTAL :	1215	14								1229
<5 MOIS	1976	1456	11	1							1468
	1975	919	9								928
	TOTAL :	2375	20	1							2396
<6 MOIS	1976	1543	7								1550
	1975	1277	6								1283
	TOTAL :	2820	13								2833
<7 MOIS	1976	670	5								675
	1975	897	1								898
	TOTAL :	1567	6								1573
<8 MOIS	1976	276	3								279
	1975	607	8								615
	TOTAL :	883	11								894
<9 MOIS	1976	238	4								242
	1975	960	7								967
	TOTAL :	1198	11								1209
9-<12 MOIS	1976	442	8								450
	1975	5410	74		1						5485
	TOTAL :	5852	82		1						5935
<1 AN	1976	6741	62	1							6804
	1975	10656	110		1						10767
	TOTAL :	17397	172	1	1						17571
1 AN	1975	7859	705	19	2						8585
	1974	6877	1515	38	2	1					8433
	TOTAL :	14736	2220	57	4	1					17018
2 ANS	1974	4884	2458	106	5						7453
	1973	4407	3429	206	13	1					8056
	TOTAL :	9291	5887	312	18	1					15509
3 ANS	1973	3078	3283	411	13	2		1		1	6789
	1972	2830	3970	639	45	3	1			1	7489
	TOTAL :	5908	7253	1050	58	5	1	1		2	14278

24.- (SUITE)  
A.- LE ROYAUME

DUREE DU MARIAGE ACTUEL	ANNEE DU MARIAGE ACTUEL	RANG DES NAISSANCES COMPTE TENU DES ENFANTS PRECEDENTS NES VIVANTS ENCORE EN VIE OU NON									
		1ERE NAISSANCE	2E NAISSANCE	3E NAISSANCE	4E NAISSANCE	5E NAISSANCE	6E NAISSANCE	7E NAISSANCE	8E NAISSANCE	9E NAISSANCE ET PLUS	TOTAL DES NAISSANCES
4 ANS	1972	1868	3174	678	87	1	1	1			5810
	1971	1664	3266	956	120	10					6016
	TOTAL :	3532	6440	1634	207	11	1	1			11826
5 ANS	1971	1178	2384	903	156	12	2				4635
	1970	1108	2389	1080	230	37	6				4850
	TOTAL :	2286	4773	1983	386	49	8				9485
6 ANS	1970	805	1763	947	252	47	7				3821
	1969	681	1732	958	320	71	11	2			3775
	TOTAL :	1486	3495	1905	572	118	18	2			7596
7 ANS	1969	491	1190	700	269	65	18	3			2736
	1968	438	1099	732	352	83	30	5		1	2740
	TOTAL :	929	2289	1432	621	148	48	8		1	5476
8 ANS	1968	308	793	537	259	78	24	4		1	2004
	1967	321	741	553	269	104	37	3	2		2030
	TOTAL :	629	1534	1090	528	182	61	7	2	1	4034
9 ANS	1967	199	556	440	239	80	33	9		1	1557
	1966	199	508	467	288	124	38	12	2	1	1639
	TOTAL :	398	1064	907	527	204	71	21	2	2	3196
10 ANS	1966	149	387	344	221	89	40	9	2	1	1242
	1965	142	382	362	237	110	45	23	9	3	1313
	TOTAL :	291	769	706	458	199	85	32	11	4	2555
11 ANS	1965	92	256	262	170	80	41	19	8	3	931
	1964	83	210	276	186	130	51	25	8	6	975
	TOTAL :	175	466	538	356	210	92	44	16	9	1906
12 ANS	1964	57	148	198	136	96	34	22	11	7	709
	1963	57	153	161	150	87	48	28	11	9	704
	TOTAL :	114	301	359	286	183	82	50	22	16	1413
13 ANS	1963	43	106	137	117	77	41	25	7	10	563
	1962	45	111	115	111	86	52	21	16	10	567
	TOTAL :	88	217	252	228	163	93	46	23	20	1130
14 ANS	1962	40	72	95	101	57	25	20	11	4	425
	1961	26	58	94	102	92	48	39	21	14	494
	TOTAL :	66	130	189	203	149	73	59	32	18	919
15 ANS	1961	22	56	77	74	48	39	17	13	12	358
	1960	19	52	85	71	62	45	30	13	13	390
	TOTAL :	41	108	162	145	110	84	47	26	25	748
16 ANS	1960	27	41	44	52	50	37	32	18	10	311
	1959	18	35	57	50	52	38	30	21	21	322
	TOTAL :	45	76	101	102	102	75	62	39	31	633
17 ANS	1959	6	34	42	39	34	22	17	14	11	219
	1958	11	19	35	40	44	25	36	18	18	246
	TOTAL :	17	53	77	79	78	47	53	32	29	465

## 24.- (SUITE)

## A.- LE ROYAUME

DUREE DU MARIAGE ACTUEL	ANNEE DU MARIAGE ACTUEL	RANG DES NAISSANCES COMPTE TENU DES ENFANTS PRECEDENTS NES VIVANTS ENCORE EN VIE OU NON									TOTAL DES NAISSANCES
		1ERE NAISSANCE	2E NAISSANCE	3E NAISSANCE	4E NAISSANCE	5E NAISSANCE	6E NAISSANCE	7E NAISSANCE	8E NAISSANCE	9E NAISSANCE ET PLUS	
18 ANS	1958	5	18	41	23	24	31	10	9	17	178
	1957	11	14	26	27	36	32	19	14	15	194
	TOTAL :	16	32	67	50	60	63	29	23	32	372
19 ANS	1957	7	12	23	18	19	25	15	12	14	145
	1956	6	9	19	20	21	20	23	17	26	161
	TOTAL :	13	21	42	38	40	45	38	29	40	306
20 ANS	1956	2	7	11	20	8	14	15	8	17	102
	1955	4	7	9	10	15	19	14	10	17	105
	TOTAL :	6	14	20	30	23	33	29	18	34	207
21 ANS	1955		7	16	8	12	11	10	10	11	85
	1954	1	6	5	10	6	11	10	9	17	75
	TOTAL :	1	13	21	18	18	22	20	19	28	160
22 ANS	1954	2	3	7	5	7	10	6	4	9	53
	1953	1	3	3	4	11	6	8	3	17	56
	TOTAL :	3	6	10	9	18	16	14	7	26	109
23 ANS	1953	1	2	4	4		4	4	4	5	28
	1952	2	2	2	1	3	5	3	4	7	29
	TOTAL :	3	4	6	5	3	9	7	8	12	57
24 ANS	1952				3	2	2	3	3	12	25
	1951				1	3	1	6	5	5	21
	TOTAL :				4	5	3	9	8	17	46
25 ANS ET PLUS DUREE INCONNUE		1	1	6	6	5	10	13	5	26	73
		74	23	21	20	11	6	6	5	3	169
TOTAL GENERAL		57546	37361	12948	4959	2096	1046	598	327	376	117257

24.-NAISSANCES LEGITIMES D'APRES LEUR RANG DE SURVENANCE AU COURS DU MARIAGE ACTUEL  
ET LA DUREE DE CELUI-CI ANNEE 1976

(Y COMPRIS LES ENFANTS NES VIVANTS MAIS PRESENTES SANS VIE, NON COMPRIS LES MORT-NES)  
B.- REGION BRUXELLOISE

DUREE DU MARIAGE ACTUEL	ANNEE DU MARIAGE ACTUEL	RANG DES NAISSANCES COMPTE TENU DES ENFANTS PRECEDENTS NES VIVANTS ENCORE EN VIE OU NON									TOTAL DES NAISSANCES
		1ERE NAISSANCE	2E NAISSANCE	3E NAISSANCE	4E NAISSANCE	5E NAISSANCE	6E NAISSANCE	7E NAISSANCE	8E NAISSANCE	9E NAISSANCE ET PLUS	
<1 MOIS	1976	48									48
	1975	3	1								4
	TOTAL :	51	1								52
<2 MOIS	1976	49									49
	1975	7									7
	TOTAL :	56									56
<3 MOIS	1976	79	1								80
	1975	20									20
	TOTAL :	99	1								100
<4 MOIS	1976	68									68
	1975	39									39
	TOTAL :	107									107
<5 MOIS	1976	125	1								126
	1975	80									80
	TOTAL :	205	1								206
<6 MOIS	1976	133	4								137
	1975	96	1								97
	TOTAL :	229	5								234
<7 MOIS	1976	51	1								52
	1975	87									87
	TOTAL :	138	1								139
<8 MOIS	1976	27	1								28
	1975	60									60
	TOTAL :	87	1								88
<9 MOIS	1976	36	1								37
	1975	94									94
	TOTAL :	130	1								131
9-<12 MOIS	1976	34	1								35
	1975	547	10								557
	TOTAL :	581	11								592
<1 AN	1976	650	10								660
	1975	1033	12								1045
	TOTAL :	1683	22								1705
1 AN	1975	830	40	3							873
	1974	763	139	1							903
	TOTAL :	1593	179	4							1776
2 ANS	1974	499	215	9							723
	1973	491	326	20							837
	TOTAL :	990	541	29							1560
3 ANS	1973	314	289	37		1					641
	1972	295	390	72	5						762
	TOTAL :	609	679	109	5	1					1403

## 24.- (SUITE)

## B.- REGION BRUXELLOISE

DUREE DU MARIAGE ACTUEL	ANNEE DU MARIAGE ACTUEL	RANG DES NAISSANCES COMPTE TENU DES ENFANTS PRECEDENTS NES VIVANTS ENCORE EN VIE OU NON									TOTAL DES NAISSANCES
		1ERE NAISSANCE	2E NAISSANCE	3E NAISSANCE	4E NAISSANCE	5E NAISSANCE	6E NAISSANCE	7E NAISSANCE	8E NAISSANCE	9E NAISSANCE ET PLUS	
4 ANS	1972	188	297	65	6	1		1			558
	1971	159	322	89	20	2					592
	TOTAL :	347	619	154	26	3		1			1150
5 ANS	1971	91	228	96	14	3					432
	1970	86	221	88	31	5	1				432
	TOTAL :	177	449	184	45	8	1				864
6 ANS	1970	74	169	83	31	3	2				362
	1969	51	160	91	59	20	1	1			383
	TOTAL :	125	329	174	90	23	3	1			745
7 ANS	1969	37	102	68	24	7	1				239
	1968	21	103	67	42	18	3			1	255
	TOTAL :	58	205	135	66	25	4			1	494
8 ANS	1968	22	70	36	25	13	4	1			171
	1967	19	62	50	30	24	10				195
	TOTAL :	41	132	86	55	37	14	1			366
9 ANS	1967	19	38	33	23	6	4				123
	1966	21	48	45	22	31	10	1	1		179
	TOTAL :	40	86	78	45	37	14	1	1		302
10 ANS	1966	11	26	28	24	16	4	1			110
	1965	13	25	28	28	16	5	3	3		121
	TOTAL :	24	51	56	52	32	9	4	3		231
11 ANS	1965	14	20	20	14	9	3	2	1		83
	1964	3	16	36	19	16	9	8	2		109
	TOTAL :	17	36	56	33	25	12	10	3		192
12 ANS	1964	4	12	14	10	8	4	1	3		56
	1963	4	10	23	16	14	9	5	4	3	88
	TOTAL :	8	22	37	26	22	13	6	7	3	144
13 ANS	1963	4	11	11	12	8	5	3		1	55
	1962	4	6	8	9	7	8	4	3		49
	TOTAL :	8	17	19	21	15	13	7	3	1	104
14 ANS	1962	3	4	8	11	5	1	4	2		38
	1961	2	6	9	9	9	9	6	6	3	59
	TOTAL :	5	10	17	20	14	10	10	8	3	97
15 ANS	1961		3	4	3	4	4	3		1	22
	1960	1	2	5	7	11	6	8	1	1	42
	TOTAL :	1	5	9	10	15	10	11	1	2	64
16 ANS	1960	2	3	6	5	7	4	3	3	2	35
	1959	2	4	3	5	4	6	6	5	7	42
	TOTAL :	4	7	9	10	11	10	9	8	9	77
17 ANS	1959	2	2	2	5	3	1	2	5	2	24
	1958	1	3	2	5	5	3	10	6	3	38
	TOTAL :	3	5	4	10	8	4	12	11	5	62

24.- (SUITE)  
B.- REGION BRUXELLOISE

DUREE DU MARIAGE ACTUEL	ANNEE DU MARIAGE ACTUEL	RANG DES NAISSANCES COMPTE TENU DES ENFANTS PRECEDENTS NES VIVANTS ENCORE EN VIE OU NON									TOTAL DES NAISSANCES
		1ERE NAISSANCE	2E NAISSANCE	3E NAISSANCE	4E NAISSANCE	5E NAISSANCE	6E NAISSANCE	7E NAISSANCE	8E NAISSANCE	9E NAISSANCE ET PLUS	
18 ANS	1958	1	2		2	2	5	2	4	3	21
	1957	1	3	4	2	3	6	2	4	6	31
	TOTAL :	2	5	4	4	5	11	4	8	9	52
19 ANS	1957		1	3		3	7	2	2		18
	1956				2	4	7	5	7	6	31
	TOTAL :		1	3	2	7	14	7	9	6	49
20 ANS	1956				1	1		2	1	3	8
	1955		1	2	1	2	4	1	2	6	19
	TOTAL :		1	2	2	3	4	3	3	9	27
21 ANS	1955		1	1			1	1	2	1	7
	1954		1			1	1	2	2	4	11
	TOTAL :		2	1		1	2	3	4	5	18
22 ANS	1954				1	1	2			1	5
	1953					3	1		2	7	13
	TOTAL :				1	4	3		2	8	18
23 ANS	1953						1			1	2
	1952		1	1			1	2		2	7
	TOTAL :		1	1			2	2		3	9
24 ANS	1952							2		2	4
	1951								2		2
	TOTAL :							2	2	2	6
25 ANS ET PLUS DUREE INCONNUE		20	4	2	6	5	1	7	1	8	19
							2	4	2	2	51
TOTAL GENERAL		5755	3408	1179	529	301	156	105	76	76	11585

24.-NAISSANCES LEGITIMES D'APRES LEUR RANG DE SURVENANCE AU COURS DU MARIAGE ACTUEL  
ET LA DUREE DE CELUI-CI  
(Y COMPRIS LES ENFANTS NES VIVANTS MAIS PRESENTES SANS VIE, NON COMPRIS LES MORT-NES)  
C.- REGION FLAMANDE

DUREE DU MARIAGE ACTUEL	ANNEE DU MARIAGE ACTUEL	RANG DES NAISSANCES COMPTE TENU DES ENFANTS PRECEDENTS NES VIVANTS ENCORE EN VIE OU NON									TOTAL DES NAISSANCES
		1ERE NAISSANCE	2E NAISSANCE	3E NAISSANCE	4E NAISSANCE	5E NAISSANCE	6E NAISSANCE	7E NAISSANCE	8E NAISSANCE	9E NAISSANCE ET PLUS	
<1 MOIS	1976	140	1								141
	1975	5									5
	TOTAL :	145	1								146
<2 MOIS	1976	174	6								180
	1975	24									24
	TOTAL :	198	6								204
<3 MOIS	1976	256	2								258
	1975	81									81
	TOTAL :	337	2								339
<4 MOIS	1976	429	8								437
	1975	183	2								185
	TOTAL :	612	10								622
<5 MOIS	1976	824	5								829
	1975	522	4								526
	TOTAL :	1346	9								1355
<6 MOIS	1976	922	2								924
	1975	762	3								765
	TOTAL :	1684	5								1689
<7 MOIS	1976	390	4								394
	1975	480	1								481
	TOTAL :	870	5								875
<8 MOIS	1976	150	1								151
	1975	302	5								307
	TOTAL :	452	6								458
<9 MOIS	1976	114	1								115
	1975	477	3								480
	TOTAL :	591	4								595
9-<12 MOIS	1976	242	5								247
	1975	2757	33		1						2791
	TOTAL :	2999	38		1						3038
<1 AN	1976	3641	35								3676
	1975	5593	51		1						5645
	TOTAL :	9234	86		1						9321
1 AN	1975	4474	401	9	2						4886
	1974	3814	795	24	2						4635
	TOTAL :	8288	1196	33	4						9521
2 ANS	1974	2975	1415	52	3						4445
	1973	2541	1948	110	8						4607
	TOTAL :	5516	3363	162	11						9052
3 ANS	1973	1928	1972	223	9			1		1	4134
	1972	1749	2353	339	21	3	1				4466
	TOTAL :	3677	4325	562	30	3	1	1		1	8600



24.- (SUITE)  
C.- REGION FLAMANDE

DUREE DU MARIAGE ACTUEL	ANNEE DU MARIAGE ACTUEL	RANG DES NAISSANCES COMPTE TENU DES ENFANTS PRECEDENTS NES VIVANTS ENCORE EN VIE OU NON									TOTAL DES NAISSANCES
		1ERE NAISSANCE	2E NAISSANCE	3E NAISSANCE	4E NAISSANCE	5E NAISSANCE	6E NAISSANCE	7E NAISSANCE	8E NAISSANCE	9E NAISSANCE ET PLUS	
4 ANS	1972	1179	1851	397	58		1				3486
	1971	1044	1940	548	61	5					3598
	TOTAL :	2223	3791	945	119	5	1				7084
5 ANS	1971	761	1480	536	89	6	1				2873
	1970	691	1439	630	117	19	4				2900
	TOTAL :	1452	2919	1166	206	25	5				5773
6 ANS	1970	545	1090	554	139	22	4				2354
	1969	428	1046	561	159	30	6	1			2231
	TOTAL :	973	2136	1115	298	52	10	1			4585
7 ANS	1969	330	741	401	157	42	12	2			1685
	1968	297	678	417	196	42	18	3			1651
	TOTAL :	627	1419	818	353	84	30	5			3336
8 ANS	1968	197	494	318	150	36	10	3		1	1209
	1967	213	471	317	150	48	20	2	2		1223
	TOTAL :	410	965	635	300	84	30	5	2	1	2432
9 ANS	1967	126	350	264	132	48	16	7		1	944
	1966	127	314	254	146	52	16	7		1	917
	TOTAL :	253	664	518	278	100	32	14		2	1861
10 ANS	1966	91	250	200	125	45	26	4		1	742
	1965	87	249	209	141	56	20	15	4	1	782
	TOTAL :	178	499	409	266	101	46	19	4	2	1524
11 ANS	1965	51	170	168	108	42	23	10	5	1	578
	1964	51	122	156	106	71	24	10	5	2	547
	TOTAL :	102	292	324	214	113	47	20	10	3	1125
12 ANS	1964	33	91	120	78	55	20	12	6	4	419
	1963	37	98	84	71	43	19	15	4	3	374
	TOTAL :	70	189	204	149	98	39	27	10	7	793
13 ANS	1963	26	67	84	71	41	18	17	2	5	331
	1962	22	66	66	75	54	25	10	10	7	335
	TOTAL :	48	133	150	146	95	43	27	12	12	666
14 ANS	1962	25	44	50	58	35	14	11	5	3	245
	1961	15	33	52	48	45	23	20	6	5	247
	TOTAL :	40	77	102	106	80	37	31	11	8	492
15 ANS	1961	14	32	43	41	27	18	8	10	6	199
	1960	11	34	47	39	32	21	15	9	8	216
	TOTAL :	25	66	90	80	59	39	23	19	14	415
16 ANS	1960	15	22	24	31	22	18	20	6	3	161
	1959	10	18	35	28	26	20	11	6	9	163
	TOTAL :	25	40	59	59	48	38	31	12	12	324
17 ANS	1959	1	23	18	14	20	13	9	4	7	109
	1958	8	9	24	23	25	10	14	9	6	128
	TOTAL :	9	32	42	37	45	23	23	13	13	237

24.- (SUITE)  
 C.- REGION FLAMANDE

DUREE DU MARIAGE ACTUEL	ANNEE DU MARIAGE ACTUEL	RANG DES NAISSANCES COMPTE TENU DES ENFANTS PRECEDENTS NES VIVANTS ENCORE EN VIE OU NON									TOTAL DES NAISSANCES
		1ERE NAISSANCE	2E NAISSANCE	3E NAISSANCE	4E NAISSANCE	5E NAISSANCE	6E NAISSANCE	7E NAISSANCE	8E NAISSANCE	9E NAISSANCE ET PLUS	
18 ANS	1958	1	10	22	9	17	17	4	4	7	91
	1957	8	6	13	15	21	16	10	7	5	101
	TOTAL :	9	16	35	24	38	33	14	11	12	192
19 ANS	1957	3	8	13	12	10	15	6	7	9	83
	1956	2	5	13	9	14	8	10	5	11	77
	TOTAL :	5	13	26	21	24	23	16	12	20	160
20 ANS	1956		4	4	12	5	6	8	5	13	57
	1955	3	4	6	6	6	12	6	5	6	54
	TOTAL :	3	8	10	18	11	18	14	10	19	111
21 ANS	1955		4	10	5	9	6	7	5	6	52
	1954	1	2	3	10	4	5	8	5	9	47
	TOTAL :	1	6	13	15	13	11	15	10	15	99
22 ANS	1954	1	2	6	4	5	4	4	1	2	29
	1953	1	1	3	4	4	2	6	1	5	27
	TOTAL :	2	3	9	8	9	6	10	2	7	56
23 ANS	1953	1	1	2	4		1	2	2	3	16
	1952	1					2	1	3	4	11
	TOTAL :	2	1	2	4		3	3	5	7	27
24 ANS	1952				2	2	1	1	3	7	16
	1951				1	2	1	4	2	4	14
	TOTAL :				3	4	2	5	5	11	30
25 ANS ET PLUS DUREE INCONNUE		1		3	3	3	6	5	4	12	37
		16	10	5	5	1	1				38
TOTAL GENERAL		33189	22249	7437	2758	1095	524	309	152	178	67891

24.-NAISSANCES LEGITIMES D'APRES LEUR RANG DE SURVENANCE AU COURS DU MARIAGE ACTUEL  
ET LA DUREE DE CELUI-CI ANNEE 1976  
(Y COMPRIS LES ENFANTS NES VIVANTS MAIS PRESENTES SANS VIE, NON COMPRIS LES MORT-NES)  
D.- REGION WALLONNE

DUREE DU MARIAGE ACTUEL	ANNEE DU MARIAGE ACTUEL	RANG DES NAISSANCES COMPTE TENU DES ENFANTS PRECEDENTS NES VIVANTS ENCORE EN VIE OU NON									TOTAL DES NAISSANCES
		1ERE NAISSANCE	2E NAISSANCE	3E NAISSANCE	4E NAISSANCE	5E NAISSANCE	6E NAISSANCE	7E NAISSANCE	8E NAISSANCE	9E NAISSANCE ET PLUS	
<1 MOIS	1976	131									131
	1975	9									9
	TOTAL :	140									140
<2 MOIS	1976	166									166
	1975	22									22
	TOTAL :	188									188
<3 MOIS	1976	218	3								221
	1975	55	1								56
	TOTAL :	273	4								277
<4 MOIS	1976	358	3								361
	1975	138	1								139
	TOTAL :	496	4								500
<5 MOIS	1976	507	5	1							513
	1975	317	5								322
	TOTAL :	824	10	1							835
<6 MOIS	1976	488	1								489
	1975	419	2								421
	TOTAL :	907	3								910
<7 MOIS	1976	229									229
	1975	330									330
	TOTAL :	559									559
<8 MOIS	1976	99	1								100
	1975	245	3								248
	TOTAL :	344	4								348
<9 MOIS	1976	88	2								90
	1975	389	4								393
	TOTAL :	477	6								483
9-<12 MOIS	1976	166	2								168
	1975	2106	31								2137
	TOTAL :	2272	33								2305
<1 AN	1976	2450	17	1							2468
	1975	4030	47								4077
	TOTAL :	6480	64	1							6545
1 AN	1975	2555	264	7							2826
	1974	2300	581	13			1				2895
	TOTAL :	4855	845	20			1				5721
2 ANS	1974	1410	828	45	2						2285
	1973	1375	1155	76	5	1					2612
	TOTAL :	2785	1983	121	7	1					4897
3 ANS	1973	836	1022	151	4	1					2014
	1972	786	1227	228	19				1		2261
	TOTAL :	1622	2249	379	23	1			1		4275

## 24.- (SUITE)

## D.- REGION WALLONNE

DUREE DU MARIAGE ACTUEL	ANNEE DU MARIAGE ACTUEL	RANG DES NAISSANCES COMPTE TENU DES ENFANTS PRECEDENTS NES VIVANTS ENCORE EN VIE OU NON									TOTAL DES NAISSANCES
		1ERE NAISSANCE	2E NAISSANCE	3E NAISSANCE	4E NAISSANCE	5E NAISSANCE	6E NAISSANCE	7E NAISSANCE	8E NAISSANCE	9E NAISSANCE ET PLUS	
4 ANS	1972	501	1026	216	23						1766
	1971	461	1004	319	39	3					1826
	TOTAL :	962	2030	535	62	3					3592
5 ANS	1971	326	676	271	53	3	1				1330
	1970	331	729	362	82	13	1				1518
	TOTAL :	657	1405	633	135	16	2				2848
6 ANS	1970	186	504	310	82	22	1				1105
	1969	202	526	306	102	21	4				1161
	TOTAL :	388	1030	616	184	43	5				2266
7 ANS	1969	124	347	231	88	16	5	1			812
	1968	120	318	248	114	23	9	2			834
	TOTAL :	244	665	479	202	39	14	3			1646
8 ANS	1968	89	229	183	84	29	10				624
	1967	89	208	186	89	32	7	1			612
	TOTAL :	178	437	369	173	61	17	1			1236
9 ANS	1967	54	168	143	84	26	13	2			490
	1966	51	146	168	120	41	12	4	1		543
	TOTAL :	105	314	311	204	67	25	6	1		1033
10 ANS	1966	47	111	116	72	28	10	4	2		390
	1965	42	108	125	68	38	20	5	2	2	410
	TOTAL :	89	219	241	140	66	30	9	4	2	800
11 ANS	1965	27	66	74	48	29	15	7	2	2	270
	1964	29	72	84	61	43	18	7	1	4	319
	TOTAL :	56	138	158	109	72	33	14	3	6	589
12 ANS	1964	20	45	64	48	33	10	9	2	3	234
	1963	16	45	54	63	30	20	8	3	3	242
	TOTAL :	36	90	118	111	63	30	17	5	6	476
13 ANS	1963	13	28	42	34	28	18	5	5	4	177
	1962	19	39	41	27	25	19	7	3	3	183
	TOTAL :	32	67	83	61	53	37	12	8	7	360
14 ANS	1962	12	24	37	32	17	10	5	4	1	142
	1961	9	19	33	45	38	16	13	9	6	188
	TOTAL :	21	43	70	77	55	26	18	13	7	330
15 ANS	1961	8	21	30	30	17	17	6	3	5	137
	1960	7	16	33	25	19	18	7	3	4	132
	TOTAL :	15	37	63	55	36	35	13	6	9	269
16 ANS	1960	10	16	14	16	21	15	9	9	5	115
	1959	6	13	19	17	22	12	13	10	5	117
	TOTAL :	16	29	33	33	43	27	22	19	10	232
17 ANS	1959	3	9	22	20	11	8	6	5	2	86
	1958	2	7	9	12	14	12	12	3	9	80
	TOTAL :	5	16	31	32	25	20	18	8	11	166

24.- (SUITE)  
D.- REGION WALLONNE

DUREE DU MARIAGE ACTUEL	ANNEE DU MARIAGE ACTUEL	RANG DES NAISSANCES COMPTE TENU DES ENFANTS PRECEDENTS NES VIVANTS ENCORE EN VIE OU NON									TOTAL DES NAISSANCES
		1ERE NAISSANCE	2E NAISSANCE	3E NAISSANCE	4E NAISSANCE	5E NAISSANCE	6E NAISSANCE	7E NAISSANCE	8E NAISSANCE	9E NAISSANCE ET PLUS	
18 ANS	1958	3	6	19	12	5	9	4	1	7	66
	1957	2	5	9	10	12	10	7	3	4	62
	TOTAL :	5	11	28	22	17	19	11	4	11	128
19 ANS	1957	4	3	7	6	6	3	7	3	5	44
	1956	4	4	6	9	3	5	8	5	9	53
	TOTAL :	8	7	13	15	9	8	15	8	14	97
20 ANS	1956	2	3	7	7	2	8	5	2	1	37
	1955	1	2	1	3	7	3	7	3	5	32
	TOTAL :	3	5	8	10	9	11	12	5	6	69
21 ANS	1955		2	5	3	3	4	2	3	4	26
	1954		3	2		1	5		2	4	17
	TOTAL :		5	7	3	4	9	2	5	8	43
22 ANS	1954	1	1	1		1	4	2	3	6	19
	1953		2			4	3	2		5	16
	TOTAL :	1	3	1		5	7	4	3	11	35
23 ANS	1953		1	2			2	2	2	1	10
	1952	1	1	1	1	3	2		1	1	11
	TOTAL :	1	2	3	1	3	4	2	3	2	21
24 ANS	1952				1		1			3	5
	1951					1		2	1	1	5
	TOTAL :				1	1	1	2	1	4	10
25 ANS ET PLUS DUREE INCONNUE		38	1 9	1 10	3 9	2 5	3 3	1 2		6 1	17 80
TOTAL GENERAL		18602	11704	4332	1672	700	366	184	99	122	37781

## 25.- NAISSANCES LEGITIMES D'APRES LE SEXE ET LEUR RANG DE SURVENANCE AU COURS DU MARIAGE ACTUEL ET D'APRES LE SEXE DU PRECEDENT ENFANT NE VIVANT - ANNEE 1976

(y compris les enfants nés vivants mais présentés sans vie, non compris les mort-nés)

Sexe du nouveau-né et rang de la naissance compte tenu des enfants précédents nés vivants qu'ils soient encore en vie ou non			Sexe du précédent enfant né vivant		
Rang	Sexe	Nombre	Masculin	Féminin	Non déclaré
2e naissance	masculin	19 271	10 194	9 077	-
	féminin	18 090	9 244	8 846	-
3e naissance	masculin	6 654	3 460	3 194	-
	féminin	6 294	3 210	3 084	-
4e naissance	masculin	2 560	1 300	1 260	-
	féminin	2 399	1 225	1 174	-
5e naissance	masculin	1 082	567	515	-
	féminin	1 014	481	533	-
6e naissance	masculin	546	271	275	-
	féminin	500	253	247	-
7e naissance	masculin	322	181	141	-
	féminin	276	130	146	-
8e naissance	masculin	157	86	71	-
	féminin	170	89	81	-
9e naissance et plus	masculin	194	105	89	-
	féminin	182	96	86	-
Total ;	masculin	30 786	16 164	14 622	-
	féminin	28 925	14 728	14 197	-
<i>Total général :</i>		<i>59 711</i>	<i>30 892</i>	<i>28 819</i>	-

26.-NAISSANCES LEGITIMES D'APRES LEUR RANG DE SURVENANCE AU COURS DU MARIAGE ACTUEL  
ET D'APRES L'INTERVALLE DE TEMPS ECOULE APRES LA NAISSANCE PRECEDENTE - ANNEE 1976  
(Y COMPRIS LES ENFANTS NES VIVANTS MAIS PRESENTES SANS VIE, NON COMPRIS LES MORT-NES)  
A.- LE ROYAUME

TEMPS ECOULE DEPUIS LA NAISSANCE PRECE- DENTE	ANNEE DE LA NAISSANCE PRECE- DENTE	RANG DES NAISSANCES COMPTE TENU DES ENFANTS PRECEDENTS NES VIVANTS ENCORE EN VIE OU NON								
		2E NAIS- SANCE	3E NAIS- SANCE	4E NAIS- SANCE	5E NAIS- SANCE	6E NAIS- SANCE	7E NAIS- SANCE	8E NAIS- SANCE	9E NAIS- SANCE ET PLUS	TOTAL DES NAISSANCES DE RANG 2 ET PLUS
<1 AN	1976	558	401	151	53	28	17	12	14	1234
	1975	984	314	135	39	26	13	9	10	1530
1 AN	1975	4774	1543	584	254	135	69	28	74	7461
	1974	5466	1611	602	247	135	88	40	55	8244
2 ANS	1974	4943	1393	458	186	92	57	47	53	7229
	1973	4688	1280	453	175	84	54	35	36	6805
3 ANS	1973	3498	1081	364	160	98	67	27	23	5318
	1972	2817	932	356	166	77	43	25	20	4436
4 ANS	1972	2054	704	274	101	65	31	31	12	3272
	1971	1612	640	241	111	61	33	15	16	2729
5 ANS	1971	1229	485	234	96	34	21	7	10	2116
	1970	984	400	185	82	29	13	11	7	1711
6 ANS	1970	756	359	157	52	25	14	8	9	1380
	1969	560	293	137	56	22	13	6	12	1099
7 ANS	1969	428	236	95	47	13	12	2	5	838
	1968	371	212	85	58	16	6	2	6	756
8 ANS	1968	265	164	76	31	10	8	1	1	556
	1967	232	138	57	36	19	5	3	2	492
9 ANS	1967	199	124	45	19	8	4		2	401
	1966	155	92	58	25	11	6	5	2	354
10 ANS	1966	123	86	33	25	15	3	3		288
	1965	89	76	30	14	6	3		3	221
11 ANS	1965	86	52	25	12	7	2	2	1	187
	1964	73	63	27	9	7	5	3	1	188
12 ANS	1964	62	46	18	6	5	2	1		140
	1963	52	32	10	7	5	1		1	108
13 ANS	1963	36	25	11	3	2	2			79
	1962	32	33	10	6	4	1	1		87
14 ANS	1962	17	11	3	3	2	1		1	38
	1961	16	20	6	1		1			44
15 ANS	1961	11	12	5	1					29
	1960	12	8	1	1					22
16 ANS	1960	13	10	2						25
	1959	5	2	1	3	1				12
17 ANS	1959	8	7	1		1				17
	1958	7	2	1		1				11
18 ANS	1958	2	1	3				1		7
	1957	3	2	1						6
19 ANS	1957	7	2	1	1					11
	1956	1	2							3
20 ANS	1956	1	2	1						4
	1955	2		1						3
21 ANS ET PLUS		7	2							9
DUREE INCONNUE		123	50	21	10	2	3	2		211
TOTAL GENERAL		37361	12948	4959	2096	1046	598	327	376	59711

26.-NAISSANCES LEGITIMES D'APRES LEUR RANG DE SURVENANCE AU COURS DU MARIAGE ACTUEL  
ET D'APRES L'INTERVALLE DE TEMPS ECOULE APRES LA NAISSANCE PRECEDENTE - ANNEE 1976  
(Y COMPRIS LES ENFANTS NES VIVANTS MAIS PRESENTES SANS VIE, NON COMPRIS LES MORT-NES)  
B.- REGION BRUXELLOISE

TEMPS ECOULE DEPUIS LA NAISSANCE PRECE- DENTE	ANNEE DE LA NAISSANCE PRECE- DENTE	RANG DES NAISSANCES COMPTE TENU DES ENFANTS PRECEDENTS NES VIVANTS ENCORE EN VIE OU NON								
		2E NAIS- SANCE	3E NAIS- SANCE	4E NAIS- SANCE	5E NAIS- SANCE	6E NAIS- SANCE	7E NAIS- SANCE	8E NAIS- SANCE	9E NAIS- SANCE ET PLUS	TOTAL DES NAISSANCES DE RANG 2 ET PLUS
<1 AN	1976	60	39	14	10	1	3	3	3	133
	1975	99	35	24	11	5	4	4	3	185
1 AN	1975	377	148	67	45	20	13	3	17	690
	1974	539	147	86	41	24	19	11	12	879
2 ANS	1974	450	128	61	32	15	11	16	15	728
	1973	490	129	56	30	15	9	11	6	746
3 ANS	1973	292	105	40	30	18	15	4	1	505
	1972	255	83	31	23	15	8	7	5	427
4 ANS	1972	204	51	24	17	9	5	5	4	319
	1971	129	64	27	11	12	4	4	3	254
5 ANS	1971	94	37	13	7	5	3	1	1	161
	1970	97	37	11	8	3	1	3		161
6 ANS	1970	66	28	16	6	2	3		3	124
	1969	48	27	9	6			2	1	93
7 ANS	1969	43	13	5	3	2	2	1		59
	1968	29	21	6	3	2	1		1	63
8 ANS	1968	28	11	7	6	3				55
	1967	18	18	5	2					43
9 ANS	1967	18	8	8	2		1			37
	1966	18	4	5	1	2				30
10 ANS	1966	12	8	2		2				24
	1965	9	7						1	17
11 ANS	1965	3	4		1		1			9
	1964	7	8	3						18
12 ANS	1964	3	1	4	1					9
	1963	6	3	1	1					11
13 ANS	1963	2					1			3
	1962	1	3	1	1			1		7
14 ANS	1962							1		1
	1961	1								
15 ANS	1961	1		1						2
	1960		2	1						3
16 ANS	1960	2	3							5
	1959		1		1					2
17 ANS	1959	1								1
	1958									
18 ANS	1958									
	1957	1	1							2
19 ANS	1957	1								1
	1956									
20 ANS	1956									
	1955									
21 ANS ET PLUS										
DUREE INCONNUE		4	5	1	2	1	1			14
TOTAL GENERAL		3408	1179	529	301	156	105	76	76	5830



26.-NAISSANCES LEGITIMES D'APRES LEUR RANG DE SURVENANCE AU COURS DU MARIAGE ACTUEL  
ET D'APRES L'INTERVALLE DE TEMPS ECOULE APRES LA NAISSANCE PRECEDENTE - ANNEE 1976  
(Y COMPRIS LES ENFANTS NES VIVANTS MAIS PRESENTES SANS VIE, NON COMPRIS LES MORT-NES)  
C.- REGION FLAMANDE

TEMPS ECOULE DEPUIS LA NAISSANCE PRECE- DENTE	ANNEE DE LA NAISSANCE PRECE- DENTE	RANG DES NAISSANCES COMPTE TENU DES ENFANTS PRECEDENTS NES VIVANTS ENCORE EN VIE OU NON								
		2E NAIS- SANCE	3E NAIS- SANCE	4E NAIS- SANCE	5E NAIS- SANCE	6E NAIS- SANCE	7E NAIS- SANCE	8E NAIS- SANCE	9E NAIS- SANCE ET PLUS	TOTAL DES NAISSANCES DE RANG 2 ET PLUS
<1 AN	1976	300	231	91	28	16	10	6	6	688
	1975	511	167	70	21	13	6	4	4	796
1 AN	1975	2901	885	324	128	69	38	16	37	4398
	1974	3269	960	305	134	71	42	13	22	4816
2 ANS	1974	3055	816	233	90	41	25	21	20	4301
	1973	2791	728	239	92	40	30	17	18	3955
3 ANS	1973	2069	595	204	83	39	38	13	13	3054
	1972	1648	535	205	80	36	19	10	7	2540
4 ANS	1972	1209	382	165	47	30	18	12	7	1870
	1971	957	361	131	52	24	12	6	9	1552
5 ANS	1971	756	292	142	49	19	9	4	4	1275
	1970	566	234	108	48	17	6	5	3	987
6 ANS	1970	435	214	86	23	15	8	5	4	790
	1969	331	172	82	34	14	10	4	9	656
7 ANS	1969	256	148	59	27	7	7	1	3	508
	1968	214	110	56	33	10	4	1	3	431
8 ANS	1968	152	96	45	18	3	5		1	320
	1967	136	75	35	21	8	3	1	2	281
9 ANS	1967	122	72	26	13	6	2		1	242
	1966	90	52	34	20	6	5	5		212
10 ANS	1966	79	56	24	14	10	1	1		185
	1965	53	44	20	9	5	1		1	133
11 ANS	1965	44	30	10	3	4	1	1	1	94
	1964	49	37	12	6	5	4	2	1	116
12 ANS	1964	40	30	8	4	5	2	1		90
	1963	27	11	6	5	2			1	52
13 ANS	1963	16	18	7	1	1				43
	1962	21	17	6	3	3	1			51
14 ANS	1962	11	6	2	2	1	1		1	24
	1961	6	13	6						25
15 ANS	1961	6	7	1	1					15
	1960	7	2							9
16 ANS	1960	9	3	1						13
	1959	3			2	1				6
17 ANS	1959	7	5	1		1				14
	1958	2	2	1		1				6
18 ANS	1958	1	1	2				1		5
	1957	1	1							2
19 ANS	1957	3	2		1					6
	1956	1	2							3
20 ANS	1956		2							2
	1955	2		1						3
21 ANS ET PLUS		6	2							8
DUREE INCONNUE		87	21	10	3	1	1	2		125
TOTAL GENERAL		22249	7437	2758	1095	524	309	152	178	34702

26.-NAISSANCES LEGITIMES D'APRES LEUR RANG DE SURVENANCE AU COURS DU MARIAGE ACTUEL  
ET D'APRES L'INTERVALLE DE TEMPS ECOULE APRES LA NAISSANCE PRECEDENTE - ANNEE 1976  
(Y COMPRIS LES ENFANTS NES VIVANTS MAIS PRESENTES SANS VIE, NON COMPRIS LES MORT-NES)  
D.- REGION HALLONNE

TEMPS ECOULE DEPUIS LA NAISSANCE PRECE- DENTE	ANNEE DE LA NAISSANCE PRECE- DENTE	RANG DES NAISSANCES COMPTE TENU DES ENFANTS PRECEDENTS NES VIVANTS ENCORE EN VIE OU NON								
		1E NAIS- SANCE	2E NAIS- SANCE	3E NAIS- SANCE	4E NAIS- SANCE	5E NAIS- SANCE	6E NAIS- SANCE	7E NAIS- SANCE	8E NAIS- SANCE	9E NAIS- SANCE ET PLUS
<1 AN	1976	198	131	46	15	11	4	3	5	413
	1975	374	112	41	7	8	3	1	3	549
1 AN	1975	1496	510	193	81	46	18	9	20	2373
	1974	1658	504	211	72	40	27	16	21	2549
2 ANS	1974	1438	449	164	64	36	21	10	18	2200
	1973	1407	423	158	53	29	15	7	12	2104
3 ANS	1973	1137	381	120	47	41	14	10	9	1759
	1972	914	314	120	63	26	16	8	8	1469
4 ANS	1972	641	271	85	37	26	8	14	1	1083
	1971	526	215	83	48	25	17	5	4	923
5 ANS	1971	379	156	79	40	10	9	2	5	680
	1970	321	129	66	26	9	6	3	4	564
6 ANS	1970	255	117	55	23	8	3	3	2	466
	1969	181	94	46	16	8	3	3	2	350
7 ANS	1969	129	75	31	17	4	3	2	2	261
	1968	128	81	23	22	4	1	1	2	262
8 ANS	1968	85	57	24	7	4	3	1	181	
	1967	78	45	17	13	11	2	2	168	
9 ANS	1967	59	44	11	4	2	1	1	122	
	1966	47	36	19	4	3	1	2	112	
10 ANS	1966	32	22	7	11	3	2	2	79	
	1965	27	25	10	5	1	2	1	71	
11 ANS	1965	39	18	15	8	3	1	1	84	
	1964	17	18	12	3	2	1	1	54	
12 ANS	1964	19	15	6	1	1	1	41		
	1963	19	18	3	1	3	1	45		
13 ANS	1963	18	7	4	2	1	1	33		
	1962	10	13	3	2	1	1	29		
14 ANS	1962	6	5	1	1	1	14			
	1961	9	7	1	1	1	18			
15 ANS	1961	4	5	3	12	10	7			
	1960	5	4	1	1	4	4			
16 ANS	1960	2	4	1	2	5	2			
	1959	2	1	1	1	2	4			
17 ANS	1959		2					2		
	1958	5						5		
18 ANS	1958	1		1				2		
	1957	1		1				2		
19 ANS	1957	3		1				4		
	1956									
20 ANS	1956	1		1				2		
	1955									
21 ANS ET PLUS		1						1		
DUREE INCONNUE		32	24	10	5		1		72	
TOTAL GENERAL		11704	4332	1672	700	366	184	99	122	19179

27.- NAISSANCES LEGITIMES D'APRES L'AGE DE LA MERE, LEUR RANG DE SURVENANCE AU COURS DU MARIAGE ACTUEL ET L'ETAT SOCIAL  
DES PARENTS - ANNEE 1976

## A.- Le Royaume

Rang des nais- sances et état social de la mère	AGE DE LA MERE										ETAT SOCIAL DU PERE				
	< 15 ans	15- < 20 ans	20 - < 25 ans	25 - < 30 ans	30 - < 35 ans	35 - < 40 ans	40 - < 45 ans	45 ans et plus	Incon- nu	Total	Sans pro- fes- sion	Chef d'en- tre- prise	Em- ployé	Ou- vrier	Aidant
<b>1ère naissance</b>															
Sans profession	4	4 127	7 221	3 511	1 015	400	100	4	3	16 385	545	2 007	4 315	9 452	66
Chef d'entreprise	-	52	582	533	136	33	13	1	-	1 350	31	433	431	447	8
Employée à domicile	-	2	44	46	5	5	-	-	-	102	3	14	48	37	-
Employée au dehors	-	1 287	12 516	9 670	1 819	300	60	-	1	25 653	600	1 772	15 068	8 156	57
Ouvrière à domicile	-	2	16	7	5	-	-	-	-	30	-	13	5	12	-
Ouvrière au dehors	-	2 548	7 318	3 140	639	161	26	4	-	13 836	106	365	2 620	10 701	44
Aidante à domicile	-	8	66	43	15	4	1	-	-	137	-	124	4	7	2
Aidante au dehors	-	7	27	16	3	-	-	-	-	53	3	17	14	18	1
<b>Total :</b>	<b>4</b>	<b>8 033</b>	<b>27 780</b>	<b>16 986</b>	<b>3 637</b>	<b>903</b>	<b>200</b>	<b>9</b>	<b>4</b>	<b>57 546</b>	<b>1 288</b>	<b>4 745</b>	<b>22 505</b>	<b>28 830</b>	<b>178</b>
<b>2e naissance</b>															
Sans profession	-	859	5 954	6 663	2 268	570	127	6	1	16 448	221	2 402	5 123	8 667	35
Chef d'entreprise	-	7	235	537	191	42	13	2	-	1 027	14	356	327	326	4
Employée à domicile	-	-	13	29	6	4	-	-	-	52	-	12	28	12	-
Employée au dehors	-	62	2 912	7 830	2 353	374	44	2	-	13 577	107	1 127	9 025	3 299	19
Ouvrière à domicile	-	-	12	4	3	-	-	-	-	19	-	6	5	8	-
Ouvrière au dehors	-	210	2 498	2 416	774	152	26	4	1	6 081	57	171	1 136	4 702	15
Aidante à domicile	-	-	47	46	23	3	1	-	-	120	-	117	2	1	-
Aidante au dehors	-	1	11	14	7	2	2	-	-	37	-	21	6	10	-
<b>Total :</b>	<b>-</b>	<b>1 139</b>	<b>11 682</b>	<b>17 539</b>	<b>5 626</b>	<b>1 147</b>	<b>213</b>	<b>14</b>	<b>2</b>	<b>37 361</b>	<b>399</b>	<b>4 212</b>	<b>15 652</b>	<b>17 025</b>	<b>73</b>
<b>3e naissance</b>															
Sans profession	-	79	1 753	3 607	2 082	707	149	7	-	8 384	124	1 350	2 293	4 602	15
Chef d'entreprise	-	1	36	138	135	46	11	-	-	367	7	126	101	129	4
Employée à domicile	-	-	-	7	11	2	-	-	-	20	-	5	9	6	-
Employée au dehors	-	2	178	1 324	1 028	216	26	1	-	2 775	27	323	1 867	555	3
Ouvrière à domicile	-	-	-	2	3	1	-	-	-	6	-	2	-	4	-
Ouvrière au dehors	-	8	313	587	305	103	26	1	-	1 343	24	53	210	1 055	1
Aidante à domicile	-	-	3	25	6	9	1	1	-	45	-	42	2	1	-
Aidante au dehors	-	-	2	3	2	1	-	-	-	8	-	7	-	1	-
<b>Total :</b>	<b>-</b>	<b>90</b>	<b>2 285</b>	<b>5 693</b>	<b>3 572</b>	<b>1 086</b>	<b>213</b>	<b>10</b>	<b>-</b>	<b>12 948</b>	<b>182</b>	<b>1 908</b>	<b>4 482</b>	<b>6 353</b>	<b>23</b>
<b>4e naissance</b>															
Sans profession	-	6	499	1 382	1 211	644	140	9	-	3 891	92	572	811	2 408	8
Chef d'entreprise	-	-	7	44	50	31	7	-	-	139	2	40	40	57	-
Employée à domicile	-	-	-	1	3	-	1	-	-	5	-	2	3	-	-
Employée au dehors	-	-	10	148	270	91	14	-	1	534	11	82	334	107	-
Ouvrière à domicile	-	-	-	-	1	-	-	-	-	1	-	1	-	-	-
Ouvrière au dehors	-	-	53	144	108	52	12	1	-	370	13	14	42	301	-
Aidante à domicile	-	-	-	3	8	5	2	-	-	18	-	18	-	-	-
Aidante au dehors	-	-	-	1	-	-	-	-	-	1	-	1	-	-	-
<b>Total :</b>	<b>-</b>	<b>6</b>	<b>569</b>	<b>1 723</b>	<b>1 651</b>	<b>823</b>	<b>176</b>	<b>10</b>	<b>1</b>	<b>4 959</b>	<b>118</b>	<b>730</b>	<b>1 230</b>	<b>2 873</b>	<b>8</b>
<b>5e naissance et plus</b>															
Sans profession	-	-	143	845	1 210	1 183	504	56	1	3 942	155	450	431	2 902	4
Chef d'entreprise	-	-	3	13	43	32	13	-	-	104	6	27	13	58	-
Employée à domicile	-	-	-	-	-	-	-	-	-	-	-	-	-	-	-
Employée au dehors	-	-	-	20	56	58	9	-	-	143	1	21	81	40	-
Ouvrière à domicile	-	-	-	-	1	3	1	-	-	5	-	1	1	3	-
Ouvrière au dehors	-	-	7	66	79	56	27	2	-	237	21	6	19	191	-
Aidante à domicile	-	-	-	2	1	2	2	1	-	8	-	8	-	-	-
Aidante au dehors	-	-	-	2	1	1	-	-	-	4	-	1	-	3	-
<b>Total :</b>	<b>-</b>	<b>-</b>	<b>153</b>	<b>948</b>	<b>1 391</b>	<b>1 336</b>	<b>556</b>	<b>59</b>	<b>1</b>	<b>4 443</b>	<b>183</b>	<b>514</b>	<b>545</b>	<b>3 197</b>	<b>4</b>
<b>Total général :</b>	<b>4</b>	<b>9 268</b>	<b>42 479</b>	<b>42 869</b>	<b>15 876</b>	<b>5 293</b>	<b>1 358</b>	<b>102</b>	<b>8</b>	<b>117 257</b>	<b>2 170</b>	<b>12 109</b>	<b>44 414</b>	<b>58 278</b>	<b>286</b>

27.- NAISSANCES LEGITIMES D'APRES L'AGE DE LA MERE, LEUR RANG DE SURVENANCE AU COURS DU MARIAGE ACTUEL ET L'ETAT SOCIAL  
DES PARENTS - ANNEE 1976  
B.- Région bruxelloise

Rang des nais- sances et état social de la mère	AGE DE LA MERE										ETAT SOCIAL DU PERE				
	< 15 ans	15 - < 20 ans	20 - < 25 ans	25 - < 30 ans	30 - < 35 ans	35 - < 40 ans	40 - < 45 ans	45 ans et plus	Incon- nu	Total	Sans prof- fes- sion	Chef d'en- tre- prise	Em- ployé	Ou- vrier	Aidant
<b>1ère naissance</b>															
Sans profession	-	489	745	417	148	42	13	1	1	1 856	119	134	688	911	4
Chef d'entreprise	-	2	36	61	11	5	2	1	-	118	5	43	48	22	-
Employée à domicile	-	-	5	8	3	2	-	-	-	18	1	2	10	5	-
Employée au dehors	-	119	1 242	1 279	325	55	9	-	-	3 029	122	200	2 058	647	2
Ouvrière à domicile	-	-	1	-	-	-	-	-	-	1	-	1	-	-	-
Ouvrière au dehors	-	145	358	147	42	18	1	-	-	711	14	16	140	540	1
Aidante à domicile	-	1	6	4	2	1	-	-	-	14	-	14	-	-	-
Aidante au dehors	-	1	5	1	1	-	-	-	-	8	-	3	3	2	-
<b>Total :</b>	-	<b>757</b>	<b>2 398</b>	<b>1 917</b>	<b>532</b>	<b>123</b>	<b>25</b>	<b>2</b>	<b>1</b>	<b>5 755</b>	<b>261</b>	<b>413</b>	<b>2 947</b>	<b>2 127</b>	<b>7</b>
<b>2e naissance</b>															
Sans profession	-	124	561	564	230	56	14	-	1	1 550	56	126	636	730	2
Chef d'entreprise	-	-	12	48	16	2	-	-	-	78	1	38	23	16	-
Employée à domicile	-	-	1	4	3	-	-	-	-	8	-	-	8	-	-
Employée au dehors	-	5	272	753	269	51	4	-	-	1 354	23	100	954	276	1
Ouvrière à domicile	-	-	-	1	-	-	-	-	-	1	-	-	-	1	-
Ouvrière au dehors	-	25	161	150	42	16	3	1	1	399	11	8	58	321	1
Aidante à domicile	-	-	4	3	1	-	-	-	-	8	-	8	-	-	-
Aidante au dehors	-	-	2	6	2	-	-	-	-	10	-	7	1	2	-
<b>Total :</b>	-	<b>154</b>	<b>1 013</b>	<b>1 529</b>	<b>563</b>	<b>125</b>	<b>21</b>	<b>1</b>	<b>2</b>	<b>3 408</b>	<b>91</b>	<b>287</b>	<b>1 680</b>	<b>1 346</b>	<b>4</b>
<b>3e naissance</b>															
Sans profession	-	23	235	287	170	46	10	1	-	772	26	83	211	452	-
Chef d'entreprise	-	-	4	9	12	5	1	-	-	31	2	16	6	7	-
Employée à domicile	-	-	-	-	2	-	-	-	-	2	-	1	1	-	-
Employée au dehors	-	-	26	98	82	22	2	-	-	230	6	27	147	50	-
Ouvrière à domicile	-	-	-	-	-	-	-	-	-	-	-	-	-	-	-
Ouvrière au dehors	-	1	45	54	25	13	2	1	-	141	2	3	16	120	-
Aidante à domicile	-	-	-	2	-	1	-	-	-	3	-	3	-	-	-
Aidante au dehors	-	-	-	-	-	-	-	-	-	-	-	-	-	-	-
<b>Total :</b>	-	<b>24</b>	<b>310</b>	<b>450</b>	<b>291</b>	<b>87</b>	<b>15</b>	<b>2</b>	<b>-</b>	<b>1 179</b>	<b>36</b>	<b>133</b>	<b>381</b>	<b>629</b>	<b>-</b>
<b>4e naissance</b>															
Sans profession	-	1	108	157	86	41	7	1	-	401	14	18	58	311	-
Chef d'entreprise	-	-	-	-	7	1	1	-	-	9	-	4	2	3	-
Employée à domicile	-	-	-	-	1	-	-	-	-	1	-	-	1	-	-
Employée au dehors	-	-	2	20	18	8	1	-	-	49	3	5	29	12	-
Ouvrière à domicile	-	-	-	-	-	-	-	-	-	-	-	-	-	-	-
Ouvrière au dehors	-	-	15	27	18	6	1	-	-	67	2	-	4	61	-
Aidante à domicile	-	-	-	2	-	-	-	-	-	2	-	2	-	-	-
Aidante au dehors	-	-	-	-	-	-	-	-	-	-	-	-	-	-	-
<b>Total :</b>	-	<b>1</b>	<b>125</b>	<b>206</b>	<b>130</b>	<b>56</b>	<b>10</b>	<b>1</b>	<b>-</b>	<b>529</b>	<b>19</b>	<b>29</b>	<b>94</b>	<b>387</b>	<b>-</b>
<b>5e naissance et plus</b>															
Sans profession	-	-	39	165	212	144	62	9	1	632	21	22	44	544	1
Chef d'entreprise	-	-	1	1	4	2	1	-	-	9	1	5	1	2	-
Employée à domicile	-	-	-	-	-	-	-	-	-	-	-	-	-	-	-
Employée au dehors	-	-	-	4	2	5	1	-	-	12	1	1	6	4	-
Ouvrière à domicile	-	-	-	-	-	-	-	-	-	-	-	-	-	-	-
Ouvrière au dehors	-	-	1	22	19	14	5	-	-	61	3	2	2	54	-
Aidante à domicile	-	-	-	-	-	-	-	-	-	-	-	-	-	-	-
Aidante au dehors	-	-	-	-	-	-	-	-	-	-	-	-	-	-	-
<b>Total :</b>	-	<b>-</b>	<b>41</b>	<b>192</b>	<b>237</b>	<b>165</b>	<b>69</b>	<b>9</b>	<b>1</b>	<b>714</b>	<b>26</b>	<b>30</b>	<b>53</b>	<b>604</b>	<b>1</b>
<b>Total général :</b>	-	<b>936</b>	<b>3 887</b>	<b>4 294</b>	<b>1 753</b>	<b>556</b>	<b>140</b>	<b>15</b>	<b>4</b>	<b>11 585</b>	<b>433</b>	<b>892</b>	<b>5 155</b>	<b>5 093</b>	<b>12</b>

27.- NAISSANCES LEGITIMES D'APRES L'AGE DE LA MERE, LEUR RANG DE SURVENANCE AU COURS DU MARIAGE ACTUEL ET L'ETAT SOCIAL DES PARENTS - ANNEE 1976

C.- Région flamande

Rang des naissances et état social de la mère	AGE DE LA MERE									ETAT SOCIAL DU PERE					
	< 15 ans	15 - < 20 ans	20 - < 25 ans	25 - < 30 ans	30 - < 35 ans	35 - < 40 ans	40 - < 45 ans	45 ans et plus	Inconnu	Total	Sans profession	Chef d'entreprise	Employé	Ouvrier	Aidant
<b>1ère naissance</b>															
Sans profession	3	1 737	3 565	1 893	557	204	58	2	-	8 014	211	1 293	1 986	4 488	36
Chef d'entreprise	-	32	366	301	83	17	9	-	-	808	12	250	258	282	6
Employée à domicile	-	2	25	20	2	1	-	-	-	50	1	6	25	18	-
Employée au dehors	-	679	7 192	5 511	951	154	27	-	-	14 514	301	1 003	8 651	4 525	34
Ouvrière à domicile	-	1	13	6	4	-	-	-	-	24	-	9	5	10	-
Ouvrière au dehors	-	1 702	5 109	2 327	449	98	16	4	-	9 705	53	254	1 912	7 449	37
Aidante à domicile	-	1	24	17	3	2	1	-	-	48	-	42	1	4	1
Aidante au dehors	-	3	12	9	2	-	-	-	-	26	2	4	7	12	1
<b>Total :</b>	<b>3</b>	<b>4 157</b>	<b>16 306</b>	<b>10 084</b>	<b>2 051</b>	<b>476</b>	<b>108</b>	<b>6</b>	<b>-</b>	<b>33 189</b>	<b>580</b>	<b>2 861</b>	<b>12 845</b>	<b>16 788</b>	<b>115</b>
<b>2e naissance</b>															
Sans profession	-	359	3 095	3 883	1 439	330	71	2	-	9 179	83	1 601	2 813	4 662	20
Chef d'entreprise	-	7	153	334	123	27	12	1	-	657	10	209	217	217	4
Employée à domicile	-	-	7	14	2	2	-	-	-	25	-	7	12	6	-
Employée au dehors	-	36	1 664	4 747	1 425	191	26	2	-	8 091	48	645	5 467	1 919	12
Ouvrière à domicile	-	-	11	1	3	-	-	-	-	15	-	6	3	6	-
Ouvrière au dehors	-	125	1 684	1 723	576	93	14	2	-	4 217	19	122	840	3 223	13
Aidante à domicile	-	-	16	22	12	2	1	-	-	59	-	51	1	1	-
Aidante au dehors	-	-	3	4	3	1	1	-	-	12	-	6	4	2	-
<b>Total :</b>	<b>-</b>	<b>527</b>	<b>6 633</b>	<b>10 728</b>	<b>3 583</b>	<b>646</b>	<b>125</b>	<b>7</b>	<b>-</b>	<b>22 249</b>	<b>160</b>	<b>2 647</b>	<b>9 357</b>	<b>10 036</b>	<b>49</b>
<b>3e naissance</b>															
Sans profession	-	26	881	2 091	1 289	449	97	2	-	4 835	43	886	1 374	2 525	7
Chef d'entreprise	-	-	21	78	74	31	7	-	-	211	4	64	68	71	4
Employée à domicile	-	-	-	3	3	1	-	-	-	7	-	1	3	3	-
Employée au dehors	-	1	90	774	597	112	16	1	-	1 591	11	176	1 105	297	2
Ouvrière à domicile	-	-	-	1	3	-	-	-	-	4	-	-	4	4	-
Ouvrière au dehors	-	3	168	337	189	58	10	-	-	765	13	37	129	585	1
Aidante à domicile	-	-	2	9	4	3	1	-	-	19	-	17	1	1	-
Aidante au dehors	-	-	1	1	2	1	-	-	-	5	-	4	-	1	-
<b>Total :</b>	<b>-</b>	<b>30</b>	<b>1 183</b>	<b>3 294</b>	<b>2 161</b>	<b>655</b>	<b>131</b>	<b>3</b>	<b>-</b>	<b>7 437</b>	<b>71</b>	<b>1 185</b>	<b>2 680</b>	<b>3 487</b>	<b>14</b>
<b>4e naissance</b>															
Sans profession	-	3	223	699	724	412	91	4	-	2 156	30	376	477	1 266	7
Chef d'entreprise	-	-	3	30	36	19	5	-	-	93	2	25	31	35	-
Employée à domicile	-	-	-	1	-	-	1	-	-	2	-	1	1	-	-
Employée au dehors	-	-	7	76	159	50	10	-	1	303	5	56	189	53	-
Ouvrière à domicile	-	-	-	-	1	-	-	-	-	1	-	1	-	-	-
Ouvrière au dehors	-	-	23	76	58	28	7	1	-	193	5	11	28	149	-
Aidante à domicile	-	-	-	-	5	3	2	-	-	10	-	10	-	-	-
Aidante au dehors	-	-	-	-	-	-	-	-	-	-	-	-	-	-	-
<b>Total :</b>	<b>-</b>	<b>3</b>	<b>256</b>	<b>882</b>	<b>983</b>	<b>512</b>	<b>116</b>	<b>5</b>	<b>1</b>	<b>2 758</b>	<b>42</b>	<b>480</b>	<b>726</b>	<b>1 503</b>	<b>7</b>
<b>5e naissance et plus</b>															
Sans profession	-	-	66	405	574	650	299	33	-	2 027	40	285	258	1 441	3
Chef d'entreprise	-	-	2	5	27	22	6	-	-	62	3	14	10	35	-
Employée à domicile	-	-	-	-	-	-	-	-	-	-	-	-	-	-	-
Employée au dehors	-	-	-	8	28	27	4	-	-	67	-	9	42	16	-
Ouvrière à domicile	-	-	-	-	-	3	1	-	-	4	-	-	1	3	-
Ouvrière au dehors	-	-	3	22	32	23	13	2	-	95	4	3	11	77	-
Aidante à domicile	-	-	-	1	1	-	-	1	-	3	-	3	-	-	-
Aidante au dehors	-	-	-	-	-	-	-	-	-	-	-	-	-	-	-
<b>Total :</b>	<b>-</b>	<b>-</b>	<b>71</b>	<b>441</b>	<b>662</b>	<b>785</b>	<b>333</b>	<b>36</b>	<b>-</b>	<b>2 258</b>	<b>47</b>	<b>314</b>	<b>322</b>	<b>1 572</b>	<b>3</b>
<b>Total général :</b>	<b>3</b>	<b>4 717</b>	<b>24 429</b>	<b>25 429</b>	<b>9 440</b>	<b>3 014</b>	<b>801</b>	<b>57</b>	<b>1</b>	<b>67 891</b>	<b>900</b>	<b>7 487</b>	<b>25 930</b>	<b>33 386</b>	<b>188</b>

27.- NAISSANCES LEGITIMES D'APRES L'AGE DE LA MERE, LEUR RANG DE SURVENANCE AU COURS DU MARIAGE ACTUEL ET L'ETAT SOCIAL DES PARENTS - ANNEE 1976

D.- Région wallonne

Rang des naissances et état social de la mère	AGE DE LA MERE										ETAT SOCIAL DU PERE				
	< 15 ans	15 - < 20 ans	20 - < 25 ans	25 - < 30 ans	30 - < 35 ans	35 - < 40 ans	40 - < 45 ans	45 ans et plus	Inconnu	Total	Sans profession	Chef d'entreprise	Employé	Ouvrier	Aidant
<b>1ère naissance</b>															
Sans profession	1	1 901	2 911	1 201	310	154	34	1	2	6 515	215	580	1 641	4 053	26
Chef d'entreprise	-	18	180	171	42	11	2	-	-	424	14	140	125	143	2
Employée à domicile	-	-	14	18	-	2	-	-	-	34	1	6	13	14	-
Employée au dehors	-	489	4 082	2 880	543	91	24	-	1	8 110	177	569	4 359	2 984	21
Ouvrière à domicile	-	1	2	1	1	-	-	-	-	5	-	3	-	2	-
Ouvrière au dehors	-	701	1 851	666	148	45	9	-	-	3 420	39	95	568	2 712	6
Aidante à domicile	-	6	36	22	10	1	-	-	-	75	-	68	3	3	1
Aidante au dehors	-	3	10	6	-	-	-	-	-	19	1	10	4	4	-
<b>Total :</b>	<b>1</b>	<b>3 119</b>	<b>9 086</b>	<b>4 965</b>	<b>1 054</b>	<b>304</b>	<b>69</b>	<b>1</b>	<b>3</b>	<b>18 602</b>	<b>447</b>	<b>1 471</b>	<b>6 713</b>	<b>9 915</b>	<b>56</b>
<b>2e naissance</b>															
Sans profession	-	376	2 298	2 216	599	184	42	4	-	5 719	82	675	1 674	3 275	13
Chef d'entreprise	-	-	70	155	52	13	1	1	-	292	3	109	87	93	-
Employée à domicile	-	-	5	11	1	2	-	-	-	19	-	5	8	6	-
Employée au dehors	-	21	976	2 330	659	132	14	-	-	4 132	36	382	2 604	1 104	6
Ouvrière à domicile	-	-	1	2	-	-	-	-	-	3	-	-	2	1	-
Ouvrière au dehors	-	60	653	543	156	43	9	1	-	1 465	27	41	238	1 158	1
Aidante à domicile	-	-	27	21	10	1	-	-	-	59	-	58	1	-	-
Aidante au dehors	-	1	6	4	2	1	1	-	-	15	-	8	1	6	-
<b>Total :</b>	<b>-</b>	<b>458</b>	<b>4 036</b>	<b>5 282</b>	<b>1 479</b>	<b>376</b>	<b>67</b>	<b>6</b>	<b>-</b>	<b>11 704</b>	<b>148</b>	<b>1 278</b>	<b>4 615</b>	<b>5 643</b>	<b>20</b>
<b>3e naissance</b>															
Sans profession	-	30	637	1 229	623	212	42	4	-	2 777	55	381	708	1 625	8
Chef d'entreprise	-	1	11	51	49	10	3	-	-	125	1	46	27	51	-
Employée à domicile	-	-	-	4	6	1	-	-	-	11	-	3	5	3	-
Employée au dehors	-	1	62	452	349	82	8	-	-	954	10	120	615	208	1
Ouvrière à domicile	-	-	-	1	-	1	-	-	-	2	-	2	-	-	-
Ouvrière au dehors	-	4	100	196	91	32	14	-	-	437	9	13	65	350	-
Aidante à domicile	-	-	1	14	2	5	-	1	-	23	-	22	1	-	-
Aidante au dehors	-	-	1	2	-	-	-	-	-	3	-	3	-	-	-
<b>Total :</b>	<b>-</b>	<b>36</b>	<b>812</b>	<b>1 949</b>	<b>1 120</b>	<b>343</b>	<b>67</b>	<b>5</b>	<b>-</b>	<b>4 332</b>	<b>75</b>	<b>590</b>	<b>1 421</b>	<b>2 237</b>	<b>9</b>
<b>4e naissance</b>															
Sans profession	-	2	168	526	401	191	42	4	-	1 334	48	178	276	831	1
Chef d'entreprise	-	-	4	14	7	11	1	-	-	37	-	11	7	19	-
Employée à domicile	-	-	-	-	2	-	-	-	-	2	-	1	1	-	-
Employée au dehors	-	-	1	52	93	33	3	-	-	182	3	21	116	42	-
Ouvrière à domicile	-	-	-	-	-	-	-	-	-	-	-	-	-	-	-
Ouvrière au dehors	-	-	15	41	32	18	4	-	-	110	6	3	10	91	-
Aidante à domicile	-	-	-	1	3	2	-	-	-	6	-	6	-	-	-
Aidante au dehors	-	-	-	1	-	-	-	-	-	1	-	1	-	-	-
<b>Total :</b>	<b>-</b>	<b>2</b>	<b>188</b>	<b>635</b>	<b>538</b>	<b>255</b>	<b>50</b>	<b>4</b>	<b>-</b>	<b>1 672</b>	<b>57</b>	<b>221</b>	<b>410</b>	<b>983</b>	<b>1</b>
<b>5e naissance et plus</b>															
Sans profession	-	-	38	275	424	389	143	14	-	1 283	94	143	129	917	-
Chef d'entreprise	-	-	-	7	12	8	6	-	-	33	2	8	2	21	-
Employée à domicile	-	-	-	-	-	-	-	-	-	-	-	-	-	-	-
Employée au dehors	-	-	-	8	26	26	4	-	-	64	-	11	33	20	-
Ouvrière à domicile	-	-	-	-	1	-	-	-	-	1	-	1	-	-	-
Ouvrière au dehors	-	-	3	22	28	19	9	-	-	81	14	1	6	60	-
Aidante à domicile	-	-	-	1	-	2	2	-	-	5	-	5	-	-	-
Aidante au dehors	-	-	-	2	1	1	-	-	-	4	-	1	-	3	-
<b>Total :</b>	<b>-</b>	<b>-</b>	<b>41</b>	<b>315</b>	<b>492</b>	<b>445</b>	<b>164</b>	<b>14</b>	<b>-</b>	<b>1 471</b>	<b>110</b>	<b>170</b>	<b>170</b>	<b>1 021</b>	<b>-</b>
<b>Total général :</b>	<b>1</b>	<b>3 615</b>	<b>14 163</b>	<b>13 146</b>	<b>4 683</b>	<b>1 723</b>	<b>417</b>	<b>30</b>	<b>3</b>	<b>37 781</b>	<b>837</b>	<b>3 730</b>	<b>13 329</b>	<b>19 799</b>	<b>86</b>

**28.-NAISSANCES LEGITIMES D'APRES LEUR RANG DE SURVENANCE AU COURS DU MARIAGE ACTUEL  
ET LA PROFESSION DU PERE  
(Y COMPRIS LES ENFANTS NES VIVANTS MAIS PRESENTES SANS VIE, NON COMPRIS LES MORT-NES)  
A.- LE ROYAUME**

PROFESSION ET ETAT SOCIAL DU PERE	RANG DES NAISSANCES COMPTE TENU DES ENFANTS PRECEDENTS QU'ILS SOIENT ENCORE EN VIE OU NON									
	1ERE NAIS- SANCE	2E NAIS- SANCE	3E NAIS- SANCE	4E NAIS- SANCE	5E NAIS- SANCE	6E NAIS- SANCE	7E NAIS- SANCE	8E NAIS- SANCE	9E NAIS- SANCE ET +	TOTAL DES NAIS- SANCES
<b>PROFESSIONS LIBERALES, PERSONNEL ENSEIGNANT, ARTIS- TES, TECHNICIENS ET ASSIMILES:</b>										
CHEFS D'ETABLISSEMENT	1178	1026	433	112	26	14	6	2	5	2802
EMPLOYES	8226	6506	1948	554	133	45	10	3	9	17434
OUVRIERS	30	16	6	2	1					55
<b>TOTAL :</b>	<b>9434</b>	<b>7548</b>	<b>2387</b>	<b>668</b>	<b>160</b>	<b>59</b>	<b>16</b>	<b>5</b>	<b>14</b>	<b>20291</b>
<b>CHEFS D'ENTREPRISE ET CADRES ADMINISTRATIFS SUPERIEURS :</b>										
CHEFS D'ETABLISSEMENT	431	417	191	56	17	8	8			1128
EMPLOYES	415	396	111	32	15	2	3			974
<b>TOTAL :</b>	<b>846</b>	<b>813</b>	<b>302</b>	<b>88</b>	<b>32</b>	<b>10</b>	<b>11</b>			<b>2102</b>
<b>PERSONNEL ADMINISTRATIF :</b>										
EMPLOYES	9465	6039	1651	437	134	47	19	12	16	17820
<b>TOTAL :</b>	<b>9465</b>	<b>6039</b>	<b>1651</b>	<b>437</b>	<b>134</b>	<b>47</b>	<b>19</b>	<b>12</b>	<b>16</b>	<b>17820</b>
<b>COMMERCANTS ET PERSONNEL DE VENTE</b>										
CHEFS D'ETABLISSEMENT	1089	891	362	151	80	17	19	4	2	2585
EMPLOYES	1046	778	241	50	12	6	4	1	3	2141
OUVRIERS	136	58	23	7	3	2	1	1		231
<b>TOTAL :</b>	<b>2271</b>	<b>1727</b>	<b>626</b>	<b>208</b>	<b>65</b>	<b>25</b>	<b>24</b>	<b>6</b>	<b>5</b>	<b>4957</b>
<b>AGRICULTEURS, CHASSEURS, PECHEURS, BUCHERONS ET ASSIMILES :</b>										
CHEFS D'ETABLISSEMENT	816	808	492	247	116	47	31	15	16	2588
OUVRIERS	352	217	94	38	7	8	3	3	1	723
<b>TOTAL :</b>	<b>1168</b>	<b>1025</b>	<b>586</b>	<b>285</b>	<b>123</b>	<b>55</b>	<b>34</b>	<b>18</b>	<b>17</b>	<b>3311</b>
<b>MINEURS, CARRIER ET ASSIMILES :</b>										
OUVRIERS	515	382	255	184	149	100	61	37	32	1715
<b>TOTAL :</b>	<b>515</b>	<b>382</b>	<b>255</b>	<b>184</b>	<b>149</b>	<b>100</b>	<b>61</b>	<b>37</b>	<b>32</b>	<b>1715</b>
<b>TRAVAILLEURS DES TRANSPORTS ET DES COMMUNICATIONS :</b>										
CHEFS D'ETABLISSEMENT	94	92	34	13	8	4	2	3		250
EMPLOYES	815	450	115	34	9	1	1	1		1426
OUVRIERS	2559	1780	704	351	140	66	43	15	28	5686
<b>TOTAL :</b>	<b>3468</b>	<b>2322</b>	<b>853</b>	<b>398</b>	<b>157</b>	<b>71</b>	<b>46</b>	<b>19</b>	<b>28</b>	<b>7362</b>
<b>ARTISANS, TRAVAILLEURS DES IND. MANUF. ET DE LA CONS- TRUCTION ET MANOEUVRES N.D.A. :</b>										
CHEFS D'ETABLISSEMENT	919	863	356	130	44	20	10	6	7	2355
EMPLOYES	126	95	17	6	2	1				247
OUVRIERS	24779	14353	5200	2244	1114	588	338	194	222	49032
<b>TOTAL :</b>	<b>25824</b>	<b>15311</b>	<b>5573</b>	<b>2380</b>	<b>1160</b>	<b>609</b>	<b>348</b>	<b>200</b>	<b>229</b>	<b>51634</b>
<b>TRAVAILLEURS SPECIALISES DANS SERVICES, SPORTS ET ACTIVITES RECREATIVES :</b>										
CHEFS D'ETABLISSEMENT	218	115	40	21	5		1		1	401
EMPLOYES	1379	817	228	63	13	5		1	1	2507
OUVRIERS	637	292	94	55	24	15	2	2	1	1122
<b>TOTAL :</b>	<b>2234</b>	<b>1224</b>	<b>362</b>	<b>139</b>	<b>42</b>	<b>20</b>	<b>3</b>	<b>3</b>	<b>3</b>	<b>4030</b>
<b>MILITAIRES CARRIER ET MILICIENS</b>	1033	571	171	54	16	13	2	3	2	1865
<b>SANS PROFESSION</b>	1288	399	182	118	58	37	34	24	30	2170
<b>TOTAL GENERAL</b>	<b>57546</b>	<b>37361</b>	<b>12948</b>	<b>4959</b>	<b>2096</b>	<b>1046</b>	<b>598</b>	<b>327</b>	<b>376</b>	<b>117257</b>

28.-NAISSANCES LEGITIMES D'APRES LEUR RANG DE SURVENANCE AU COURS DU MARIAGE ACTUEL  
ET LA PROFESSION DU PERE ANNEE 1976  
(Y COMPRIS LES ENFANTS NES VIVANTS MAIS PRESENTES SANS VIE, NON COMPRIS LES MORT-NES)  
B.- REGION BRUXELLOISE

PROFESSION ET ETAT SOCIAL DU PERE	RANG DES NAISSANCES COMPTE TENU DES ENFANTS PRECEDENTS QU'ILS SOIENT ENCORE EN VIE OU NON									
	1ERE NAIS- SANCE	2E NAIS- SANCE	3E NAIS- SANCE	4E NAIS- SANCE	5E NAIS- SANCE	6E NAIS- SANCE	7E NAIS- SANCE	8E NAIS- SANCE	9E NAIS- SANCE ET +	TOTAL DES NAIS- SANCES
PROFESSIONS LIBERALES, PERSONNEL ENSEIGNANT, ARTIS- TES, TECHNICIENS ET ASSIMILES :										
CHEFS D'ETABLISSEMENT	152	107	38	6	1			1	1	306
EMPLOYES	1041	698	150	36	10	4			2	1941
OUVRIERS	8	4	1	2						15
TOTAL :	1201	809	189	44	11	4		1	3	2262
CHEFS D'ENTREPRISE ET CADRES ADMINISTRATIFS SUPERIEURS :										
CHEFS D'ETABLISSEMENT	54	35	15	5			1			110
EMPLOYES	171	142	28	8	7	1	3			360
TOTAL :	225	177	43	13	7	1	4			470
PERSONNEL ADMINISTRATIF :										
EMPLOYES	1138	597	139	40	14	5		1	1	1935
TOTAL :	1138	597	139	40	14	5		1	1	1935
COMMERCANTS ET PERSONNEL DE VENTE										
CHEFS D'ETABLISSEMENT	112	81	43	13	11	4	5	1		270
EMPLOYES	211	91	34	4	1		1			342
OUVRIERS	11	6	3			1				21
TOTAL :	334	178	80	17	12	5	6	1		633
AGRICULTEURS, CHASSEURS, PECHEURS, BUCHERONS ET ASSIMILES :										
CHEFS D'ETABLISSEMENT	8	1	2	1						12
OUVRIERS	11	8	5	1				1		26
TOTAL :	19	9	7	2				1		38
MINEURS, CARRIERES ET ASSIMILES :										
OUVRIERS	4	1	5	2	2	3	2	1	1	21
TOTAL :	4	1	5	2	2	3	2	1	1	21
TRAVAILLEURS DES TRANSPORTS ET DES COMMUNICATIONS :										
CHEFS D'ETABLISSEMENT	5	7	2							14
EMPLOYES	58	23	5	2	1					89
OUVRIERS	262	158	77	47	19	9	7	3	4	536
TOTAL :	325	188	84	49	20	9	7	3	4	639
ARTISANS, TRAVAILLEURS DES IND. MANUF. ET DE LA CONS- TRUCTION ET MANOEUVRES N.D.A. :										
CHEFS D'ETABLISSEMENT	63	45	29	4	2	1	1	1		146
EMPLOYES	10	5	2							17
OUVRIERS	1658	1092	512	319	206	119	79	63	63	4131
TOTAL :	1731	1142	543	323	208	120	80	64	63	4234
TRAVAILLEURS SPECIALISES DANS SERVICES, SPORTS ET ACTIVITES RECREATIVES :										
CHEFS D'ETABLISSEMENT	19	11	4							34
EMPLOYES	222	86	18	2	1					329
OUVRIERS	180	81	26	16	13	5	1	2	1	325
TOTAL :	421	178	48	18	14	5	1	2	1	688
MILITAIRES CARRIERE ET MILICIENS	96	38	5	2				1		142
SANS PROFESSION	261	91	36	19	13	4	5	1	3	433
TOTAL GENERAL	5755	3408	1179	529	301	156	105	76	76	11585



28.-NAISSANCES LEGITIMES D'APRES LEUR RANG DE SURVENANCE AU COURS DU MARIAGE ACTUEL  
ET LA PROFESSION DU PERE ANNEE 1976  
(Y COMPRIS LES ENFANTS NES VIVANTS MAIS PRESENTES SANS VIE, NON COMPRIS LES MORT-NES)  
C.- REGION FLAMANDE

PROFESSION ET ETAT SOCIAL DU PERE	RANG DES NAISSANCES COMPTE TENU DES ENFANTS PRECEDENTS QU'ILS SOIENT ENCORE EN VIE OU NON									
	1ERE NAIS- SANCE	2E NAIS- SANCE	3E NAIS- SANCE	4E NAIS- SANCE	5E NAIS- SANCE	6E NAIS- SANCE	7E NAIS- SANCE	8E NAIS- SANCE	9E NAIS- SANCE ET +	TOTAL DES NAIS- SANCES
PROFESSIONS LIBERALES, PERSONNEL ENSEIGNANT, ARTIS- TES, TECHNICIENS ET ASSIMILES :										
CHEFS D'ETABLISSEMENT	657	586	253	63	10	7	3	1	2	1582
EMPLOYES	4741	3843	1173	323	73	25	8	2	4	10192
OUVRIERS	9	7	4		1					21
TOTAL :	5407	4436	1430	386	84	32	11	3	6	11795
CHEFS D'ENTREPRISE ET CADRES ADMINISTRATIFS SUPERIEURS :										
CHEFS D'ETABLISSEMENT	264	285	124	38	11	7	4			733
EMPLOYES	155	163	58	16	4	1				397
TOTAL :	419	448	182	54	15	8	4			1130
PERSONNEL ADMINISTRATIF :										
EMPLOYES	5811	3938	1050	267	86	27	14	10	12	11215
TOTAL :	5811	3938	1050	267	86	27	14	10	12	11215
COMMERCANTS ET PERSONNEL DE VENTE										
CHEFS D'ETABLISSEMENT	691	583	226	99	27	9	9	2	2	1648
EMPLOYES	528	455	135	33	8	4	2	1	2	1168
OUVRIERS	87	37	14	5	1	1	1	1		147
TOTAL :	1306	1075	375	137	36	14	12	4	4	2963
AGRICULTEURS, CHASSEURS, PECHEURS, BUCHERONS ET ASSIMILES :										
CHEFS D'ETABLISSEMENT	524	530	322	166	80	33	15	12	9	1691
OUVRIERS	219	131	60	21	6	5	1	1	1	445
TOTAL :	743	661	382	187	86	38	16	13	10	2136
MINEURS, CARRIERES ET ASSIMILES :										
OUVRIERS	421	295	170	112	92	61	31	21	16	1219
TOTAL :	421	295	170	112	92	61	31	21	16	1219
TRAVAILLEURS DES TRANSPORTS ET DES COMMUNICATIONS :										
CHEFS D'ETABLISSEMENT	60	65	23	10	3	3		2		166
EMPLOYES	380	208	49	16	4					657
OUVRIERS	1323	961	352	176	67	32	14	7	9	2941
TOTAL :	1763	1234	424	202	74	35	14	9	9	3764
ARTISANS, TRAVAILLEURS DES IND. MANUF. ET DE LA CONS- TRUCTION ET MANOEUVRES N.D.A. :										
CHEFS D'ETABLISSEMENT	528	537	215	90	28	15	7	4	4	1428
EMPLOYES	87	78	14	4	1	1				185
OUVRIERS	14569	8513	2862	1172	558	269	182	80	104	28309
TOTAL :	15184	9128	3091	1266	587	285	189	84	108	29922
TRAVAILLEURS SPECIALISES DANS SERVICES, SPORTS ET ACTIVITES RECREATIVES :										
CHEFS D'ETABLISSEMENT	137	61	22	14	3		1		1	239
EMPLOYES	647	419	119	37	7	3		1	1	1234
OUVRIERS	275	141	39	24	5	7	1			492
TOTAL :	1059	621	180	75	15	10	2	1	2	1965
MILITAIRES CARRIERE ET MILICIENS	496	253	82	30	10	7	2	2		882
SANS PROFESSION	580	160	71	42	10	7	14	5	11	900
TOTAL GENERAL	33189	22249	7437	2758	1095	524	309	152	178	67891

28.-NAISSANCES LEGITIMES D'APRES LEUR RANG DE SURVENANCE AU COURS DU MARIAGE ACTUEL  
ET LA PROFESSION DU PERE  
(Y COMPRIS LES ENFANTS NES VIVANTS MAIS PRESENTES SANS VIE, NON COMPRIS LES MORT-NES)  
D.- REGION WALLONNE

PROFESSION ET ETAT SOCIAL DU PERE	RANG DES NAISSANCES COMPTE TENU DES ENFANTS PRECEDENTS QU'ILS SOIENT ENCORE EN VIE OU NON									
	1ERE NAIS- SANCE	2E NAIS- SANCE	3E NAIS- SANCE	4E NAIS- SANCE	5E NAIS- SANCE	6E NAIS- SANCE	7E NAIS- SANCE	8E NAIS- SANCE	9E NAIS- SANCE ET +	TOTAL DES NAIS- SANCES
PROFESSIONS LIBERALES, PERSONNEL ENSEIGNANT, ARTIS- TES, TECHNICIENS ET ASSIMILES :										
CHEFS D'ETABLISSEMENT	369	333	142	43	15	7	3		2	914
EMPLOYES	2444	1965	625	195	50	16	2	1	3	5301
OUVRIERS	13	5	1							19
TOTAL :	2826	2303	768	238	65	23	5	1	5	6234
CHEFS D'ENTREPRISE ET CADRES ADMINISTRATIFS SUPERIEURS :										
CHEFS D'ETABLISSEMENT	113	97	52	13	6	1	3			285
EMPLOYES	89	91	25	8	4					217
TOTAL :	202	188	77	21	10	1	3			502
PERSONNEL ADMINISTRATIF :										
EMPLOYES	2516	1504	462	130	34	15	5	1	3	4670
TOTAL :	2516	1504	462	130	34	15	5	1	3	4670
COMMERCANTS ET PERSONNEL DE VENTE										
CHEFS D'ETABLISSEMENT	286	227	93	39	12	4	5	1		667
EMPLOYES	307	232	72	13	3	2	1		1	631
OUVRIERS	38	15	6	2	2					63
TOTAL :	631	474	171	54	17	6	6	1	1	1361
AGRICULTEURS, CHASSEURS, PECHEURS, BUCHERONS ET ASSIMILES :										
CHEFS D'ETABLISSEMENT	284	277	168	80	36	14	16	3	7	885
OUVRIERS	122	78	29	16	1	3	2	1		252
TOTAL :	406	355	197	96	37	17	18	4	7	1137
MINEURS, CARRIERS ET ASSIMILES :										
OUVRIERS	90	86	80	70	55	36	28	15	15	475
TOTAL :	90	86	80	70	55	36	28	15	15	475
TRAVAILLEURS DES TRANSPORTS ET DES COMMUNICATIONS :										
CHEFS D'ETABLISSEMENT	29	20	9	3	5	1	2	1		70
EMPLOYES	377	219	61	16	4	1	1	1		680
OUVRIERS	974	661	275	128	54	25	22	5	15	2159
TOTAL :	1380	900	345	147	63	27	25	7	15	2909
ARTISANS, TRAVAILLEURS DES IND. MANUF. ET DE LA CONS- TRUCTION ET MANOEUVRES N.D.A. :										
CHEFS D'ETABLISSEMENT	328	281	112	36	14	4	2	1	3	781
EMPLOYES	29	12	1	2	1					45
OUVRIERS	8552	4748	1826	753	350	200	77	51	55	16612
TOTAL :	8909	5041	1939	791	365	204	79	52	58	17438
TRAVAILLEURS SPECIALISES DANS SERVICES, SPORTS ET ACTIVITES RECREATIVES :										
CHEFS D'ETABLISSEMENT	62	43	14	7	2					128
EMPLOYES	510	312	91	24	5	2				944
OUVRIERS	182	70	29	15	6	3				305
TOTAL :	754	425	134	46	13	5				1377
MILITAIRES CARRIERE ET MILICIENS	441	280	84	22	6	6			2	841
SANS PROFESSION	447	148	75	57	35	26	15	18	16	837
TOTAL GENERAL	18602	11704	4332	1672	700	366	184	99	122	37781

29.- NAISSANCES D'APRES LE MOIS DE L'ACCOUCHEMENT PAR PROVINCE, REGION ET POUR LE ROYAUME - ANNEE 1976  
(y compris les enfants nés vivants mais présentés sans vie, non compris les mort-nés)

Provinces et régions	Janvier	Février	Mars	Avril	Mai	Juin	Juillet	Août	Septembre	Octobre	Novembre	Décembre	Total
Anvers	1 391	1 406	1 568	1 641	1 612	1 552	1 570	1 499	1 531	1 471	1 413	1 545	18 199
Brabant	2 188	2 052	2 205	2 189	2 274	2 276	2 337	2 314	2 146	2 061	2 067	2 073	26 182
Hainaut	1 279	1 337	1 373	1 368	1 303	1 281	1 399	1 440	1 336	1 325	1 253	1 311	16 005
Liège	1 043	945	1 042	997	1 039	1 131	1 055	1 064	1 070	1 011	937	912	12 246
Limbourg	842	794	898	827	906	910	942	876	923	846	791	794	10 349
Luxembourg	255	234	248	271	244	257	230	228	234	207	209	209	2 826
Namur	405	396	475	432	415	423	458	450	468	420	372	434	5 148
Flandre orientale	1 356	1 353	1 358	1 400	1 459	1 429	1 445	1 423	1 448	1 395	1 255	1 279	16 600
Flandre occidentale	1 127	1 087	1 173	1 156	1 176	1 130	1 187	1 152	1 086	1 105	968	1 132	13 479
<i>Le Royaume</i>	<i>9 886</i>	<i>9 604</i>	<i>10 340</i>	<i>10 281</i>	<i>10 428</i>	<i>10 389</i>	<i>10 623</i>	<i>10 446</i>	<i>10 242</i>	<i>9 841</i>	<i>9 265</i>	<i>9 689</i>	<i>121 034</i>
Région bruxelloise	1 052	991	1 006	1 038	1 072	1 145	1 154	1 073	976	977	950	984	12 418
Région flamande	5 597	5 462	5 909	5 912	6 104	5 906	6 036	5 891	5 889	5 649	5 276	5 593	69 224
Région wallonne	3 237	3 151	3 425	3 331	3 252	3 338	3 433	3 482	3 377	3 215	3 039	3 112	39 392

30.- NAISSANCES D'APRES LE LIEU DE L'ACCOUCHEMENT, PAR PROVINCE, REGION ET POUR LE ROYAUME - ANNEE 1976  
(y compris les enfants nés vivants mais présentés sans vie, non compris les mort-nés)

Lieu de l'accouchement	Légitimité	Anvers	Brabant	Hainaut	Liège	Limbourg	Luxembourg	Namur	Flandre orientale	Flandre occidentale	Le Royaume	Région bruxelloise	Région flamande	Région wallonne
A domicile	légitime	60	61	96	52	73	33	56	57	41	529	20	264	245
	illégitime	4	9	4	4	3	3	5	3	2	37	5	15	17
	<i>Total</i>	<i>64</i>	<i>70</i>	<i>100</i>	<i>56</i>	<i>76</i>	<i>36</i>	<i>61</i>	<i>60</i>	<i>43</i>	<i>566</i>	<i>25</i>	<i>279</i>	<i>262</i>
Dans une maison particulière	légitime	11	8	8	11	4	9	4	8	2	65	4	25	36
	illégitime	1	4	-	1	-	-	-	-	1	7	3	3	1
	<i>Total</i>	<i>12</i>	<i>12</i>	<i>8</i>	<i>12</i>	<i>4</i>	<i>9</i>	<i>4</i>	<i>8</i>	<i>3</i>	<i>72</i>	<i>7</i>	<i>28</i>	<i>37</i>
A la maternité	légitime	15 434	21 331	14 560	11 074	8 176	2 269	4 408	14 396	13 132	104 780	9 291	60 266	35 223
	illégitime	379	930	688	494	81	50	169	323	204	3 318	651	1 156	1 511
	<i>Total</i>	<i>15 813</i>	<i>22 261</i>	<i>15 248</i>	<i>11 568</i>	<i>8 257</i>	<i>2 319</i>	<i>4 577</i>	<i>14 719</i>	<i>13 336</i>	<i>108 098</i>	<i>9 942</i>	<i>61 422</i>	<i>36 734</i>
A l'hôpital	légitime	2 240	3 612	617	587	1 970	453	488	1 774	92	11 833	2 264	7 300	2 269
	illégitime	61	218	28	21	30	7	17	29	2	413	174	159	80
	<i>Total</i>	<i>2 301</i>	<i>3 830</i>	<i>645</i>	<i>608</i>	<i>2 000</i>	<i>460</i>	<i>505</i>	<i>1 803</i>	<i>94</i>	<i>12 246</i>	<i>2 438</i>	<i>7 459</i>	<i>2 349</i>
Autre lieu non déclaré	légitime	9	9	4	1	12	2	-	10	3	50	6	36	8
	illégitime	-	-	-	1	-	-	1	-	-	2	-	-	2
	<i>Total</i>	<i>9</i>	<i>9</i>	<i>4</i>	<i>2</i>	<i>12</i>	<i>2</i>	<i>1</i>	<i>10</i>	<i>3</i>	<i>52</i>	<i>6</i>	<i>36</i>	<i>10</i>
<i>Total général</i>	<i>18 199</i>	<i>26 182</i>	<i>16 005</i>	<i>12 246</i>	<i>10 349</i>	<i>2 826</i>	<i>5 148</i>	<i>16 600</i>	<i>13 479</i>	<i>121 034</i>	<i>12 418</i>	<i>69 224</i>	<i>39 392</i>	

31. - NAISSANCES D'APRES LA NATIONALITE ACTUELLE DES PARENTS DES NOUVEAU-NES, PAR ARRONDISSEMENT, PROVINCE ET REGION -  
ANNEE 1976

(y compris les enfants nés vivants mais présentés sans vie, non compris les mort-nés)

Arrondissements, provinces et régions	Naissances							
	Père et mère belges		Père belge et mère étrangère		Père étranger et mère belge		Père et mère étrangers	
	Garçons	Filles	Garçons	Filles	Garçons	Filles	Garçons	Filles
Anvers	4 417	4 137	15	11	204	182	466	459
Malines	1 534	1 480	4	1	21	18	88	81
Turnhout	2 320	2 096	6	8	59	44	44	52
<i>Anvers :</i>	<b>8 371</b>	<b>7 713</b>	<b>25</b>	<b>20</b>	<b>284</b>	<b>244</b>	<b>598</b>	<b>592</b>
Bruxelles-Capitale	3 395	3 331	64	58	325	335	2 065	2 007
Hai-Vilvorde	2 685	2 404	9	8	72	81	139	142
Louvain	2 347	2 282	1	5	25	45	82	74
Nivelles	1 363	1 310	7	8	63	65	108	121
<i>Brabant :</i>	<b>9 790</b>	<b>9 327</b>	<b>81</b>	<b>79</b>	<b>485</b>	<b>528</b>	<b>2 374</b>	<b>2 344</b>
Ath	347	353	4	1	21	15	21	27
Charleroi	1 825	1 784	9	15	197	191	628	642
Mons	1 146	1 089	12	8	113	102	353	322
Mouscron	321	321	15	14	75	46	37	39
Soignies	734	670	8	3	63	76	228	193
Thuin	661	646	6	8	42	36	86	88
Tournai	708	698	9	4	86	55	37	38
<i>Hainaut :</i>	<b>5 748</b>	<b>5 661</b>	<b>63</b>	<b>63</b>	<b>697</b>	<b>621</b>	<b>1 388</b>	<b>1 349</b>
Huy	525	504	1	-	29	29	18	20
Liège	2 631	2 426	17	18	253	235	724	670
Verviers	1 352	1 222	7	5	78	75	109	116
Wareme	318	307	2	-	12	7	5	6
<i>Liège :</i>	<b>4 886</b>	<b>4 459</b>	<b>27</b>	<b>23</b>	<b>372</b>	<b>346</b>	<b>858</b>	<b>818</b>
Hasselt	2 123	1 966	10	3	80	94	437	416
Maaseik	1 253	1 158	7	4	40	51	129	107
Tongres	1 049	981	4	5	46	42	109	110
<i>Limbourg :</i>	<b>4 426</b>	<b>4 106</b>	<b>21</b>	<b>12</b>	<b>166</b>	<b>187</b>	<b>676</b>	<b>636</b>
Arlon	268	235	3	3	23	23	17	19
Bastogne	231	189	-	1	7	4	6	3
Marche-en-Famenne	230	230	-	1	2	4	8	9
Neufchâteau	328	320	1	2	11	12	7	10
Virton	246	234	-	5	23	22	15	14
<i>Luxembourg :</i>	<b>1 303</b>	<b>1 208</b>	<b>4</b>	<b>12</b>	<b>66</b>	<b>66</b>	<b>53</b>	<b>66</b>
Dinant	516	482	3	3	22	10	12	7
Namur	1 455	1 375	3	6	63	53	105	89
Philippeville	343	355	4	1	18	8	11	10
<i>Namur :</i>	<b>2 314</b>	<b>2 218</b>	<b>10</b>	<b>10</b>	<b>103</b>	<b>71</b>	<b>128</b>	<b>106</b>
Alost	1 620	1 534	4	2	11	12	7	8
Termonde	1 053	1 029	1	2	13	8	41	38
Eeklo	557	500	-	-	-	11	6	4
Gand	2 713	2 546	9	6	43	53	193	208
Audenarde	650	557	1	1	5	7	13	11
Saint-Nicolas	1 293	1 226	2	3	23	31	77	90
<i>Flandre orientale :</i>	<b>7 886</b>	<b>7 392</b>	<b>17</b>	<b>14</b>	<b>108</b>	<b>122</b>	<b>337</b>	<b>369</b>
Bruges	1 511	1 475	4	-	23	33	7	11
Dixmude	296	228	-	-	1	3	-	-
Ypres	680	603	1	3	38	26	8	3
Courtrai	1 785	1 628	6	5	40	50	20	24
Ostende	695	675	-	-	13	16	3	8
Roulers	951	870	1	1	8	3	1	1
Tielt	486	478	1	-	2	-	2	2
Furnes	265	240	-	1	11	9	1	7
<i>Flandre occidentale :</i>	<b>6 689</b>	<b>6 197</b>	<b>13</b>	<b>10</b>	<b>136</b>	<b>140</b>	<b>48</b>	<b>66</b>
<i>Le Royaume :</i>	<b>51 226</b>	<b>48 174</b>	<b>281</b>	<b>233</b>	<b>2 317</b>	<b>2 222</b>	<b>6 461</b>	<b>6 308</b>
Région bruxelloise	3 395	3 331	64	58	325	335	2 065	2 007
Région flamande	32 283	30 093	86	69	791	819	1 853	1 858
Région wallonne	15 548	14 750	111	106	1 201	1 068	2 533	2 443
<i>Le Royaume :</i>	<b>61 226</b>	<b>58 174</b>	<b>261</b>	<b>233</b>	<b>2 317</b>	<b>2 222</b>	<b>6 461</b>	<b>6 308</b>

légitimes				Naissances illégitimes				Total		Total général
Mère belge veuve		Mère étrangère veuve		Mère belge		Mère étrangère		Garçons	Filles	
Garçons	Filles	Garçons	Filles	Garçons	Filles	Garçons	Filles			
2	1	-	-	141	157	18	19	5 263	4 966	10 229
1	-	-	-	22	25	-	1	1 670	1 606	3 276
2	1	-	-	30	29	2	1	2 463	2 231	4 694
5	2	-	-	193	211	20	21	9 396	8 803	18 199
1	2	1	1	310	295	122	106	6 283	6 135	12 418
1	1	-	1	58	53	7	6	2 971	2 696	5 667
-	3	-	-	36	45	3	2	2 474	2 456	4 930
2	2	-	-	53	54	1	10	1 597	1 570	3 167
4	8	1	2	457	447	133	124	13 325	12 857	26 182
-	1	-	-	16	12	4	-	413	409	822
-	1	2	-	109	112	29	21	2 797	2 766	5 563
-	-	1	-	60	56	21	17	1 706	1 594	3 300
-	-	-	-	14	22	6	3	468	445	913
1	-	-	-	32	23	7	6	1 073	971	2 044
2	2	-	1	27	31	7	3	831	815	1 646
-	-	-	-	38	30	7	7	885	832	1 717
3	4	3	1	296	286	81	57	8 173	7 832	16 005
-	-	-	-	26	16	3	3	602	572	1 174
-	1	2	-	158	147	26	31	3 811	3 528	7 339
1	-	-	-	38	34	11	5	1 596	1 457	3 053
-	-	-	-	13	10	-	-	350	330	680
1	1	2	-	235	207	40	39	6 359	5 887	12 246
4	1	1	-	24	25	5	11	2 684	2 518	5 202
1	1	-	-	15	8	2	-	1 447	1 329	2 776
-	1	-	-	9	13	1	1	1 218	1 153	2 371
5	3	1	-	48	46	8	12	5 349	5 000	10 349
-	-	-	-	3	8	2	2	316	290	606
-	-	-	-	5	4	-	-	249	201	450
-	-	-	-	5	6	-	1	245	251	496
-	-	-	-	3	5	-	-	350	349	699
-	-	-	-	6	3	4	3	294	281	575
-	-	-	-	22	26	6	6	1 454	1 372	2 826
-	-	-	-	17	18	1	3	571	523	1 094
1	1	-	-	56	61	7	3	1 690	1 588	3 278
-	-	-	-	10	12	1	3	387	389	776
1	1	-	-	83	91	9	9	2 648	2 500	5 148
-	2	-	-	32	21	-	-	1 674	1 579	3 253
2	1	-	-	14	16	1	-	1 125	1 094	2 219
-	-	-	-	9	6	-	2	585	523	1 108
-	2	-	-	103	67	3	1	3 064	2 883	5 947
-	-	-	-	12	12	1	2	682	590	1 272
3	-	-	-	20	31	1	1	1 419	1 382	2 801
5	5	-	-	190	153	6	6	8 549	8 051	16 600
-	-	-	-	27	29	-	-	1 572	1 548	3 120
-	-	-	-	3	2	-	1	300	234	534
1	1	-	-	9	8	1	-	738	644	1 382
1	2	-	-	18	13	-	3	1 870	1 725	3 595
-	-	-	-	27	19	1	4	739	722	1 461
-	1	-	-	15	11	-	-	976	887	1 863
-	-	-	-	4	2	-	-	495	482	977
-	1	-	-	8	4	-	-	285	262	547
2	5	-	-	111	88	2	8	6 975	6 504	13 479
26	29	7	3	1 635	1 555	305	282	62 288	58 806	121 034
1	2	1	1	310	295	122	106	6 283	6 135	12 418
18	19	1	1	636	596	46	55	35 714	33 510	69 224
7	8	5	1	689	664	137	121	20 231	19 161	39 392
26	29	7	3	1 635	1 555	305	282	62 288	58 806	121 034

32.- ACCOUCHEMENTS MULTIPLES D'APRES L'AGE DE LA MERE, LE SEXE ET LA VITALITE DES NOUVEAU-NES - ANNEE 1976  
(Y compris les enfants nés vivants mais présentés sans vie, non compris les mort-nés)

Année de naissance de la mère	Age de la mère en années révolues	Nombre des accouchements						Nombre des enfants issus des accouchements doubles				Total
		doubles				triples	quadriples	enfants nés vivants		enfants mort-nés		
		deux garçons	deux filles	garçon et fille	Total			garçons	filles	garçons	filles	
1961	15	-	1	-	1	-	-	-	2	-	-	2
1960	15	-	-	1	1	-	-	1	1	-	-	2
	16	1	-	1	2	-	-	3	1	-	-	4
1959	16	1	-	-	1	-	-	2	-	-	-	2
	17	4	-	2	6	-	-	10	2	-	-	12
1958	17	3	-	1	4	-	-	7	1	-	-	8
	18	5	3	-	8	1	-	10	6	-	-	16
1957	18	3	2	3	8	-	-	9	7	-	-	16
	19	9	2	1	12	-	-	18	5	1	-	24
1956	19	6	7	2	15	-	-	14	16	-	-	30
	<i>Total :</i>	32	15	11	58	1	-	74	41	1	-	116
1956	20	7	14	6	27	-	-	20	34	-	-	54
1955	20	9	16	10	35	-	-	28	41	-	1	70
	21	12	10	14	36	-	-	37	31	1	3	72
1954	21	13	11	8	32	1	-	33	30	1	-	64
	22	21	10	5	36	2	-	47	25	-	-	72
1953	22	14	15	9	38	-	-	35	39	2	-	76
	23	13	14	12	39	-	-	37	39	1	1	78
1952	23	16	5	15	36	-	-	46	24	1	1	72
	24	13	19	11	43	1	-	35	48	2	1	86
1951	24	20	16	8	44	-	-	45	40	3	-	88
	<i>Total :</i>	138	130	98	366	4	-	363	351	11	7	732
1951	25	23	28	17	68	1	-	61	70	2	3	136
1950	25	14	15	14	43	-	-	40	44	2	-	86
	26	24	26	25	75	-	1	67	75	6	2	150
1949	26	18	19	10	47	-	-	43	45	3	3	94
	27	16	22	13	51	-	-	45	53	-	4	102
1948	27	14	16	15	45	2	-	40	46	3	1	90
	28	13	15	13	41	2	-	34	40	5	3	82
1947	28	20	13	14	47	-	-	54	40	-	-	94
	29	13	9	15	37	2	-	41	33	-	-	74
1946	29	13	13	12	38	-	1	38	38	-	-	76
	<i>Total :</i>	168	176	148	492	7	2	463	484	21	16	984
1946	30	9	10	7	26	-	-	23	26	2	1	52
1945	30	12	12	4	28	-	-	28	26	-	2	56
	31	4	10	9	23	-	-	17	28	-	1	46
1944	31	11	7	8	26	-	-	28	21	2	1	52
	32	13	6	10	29	-	-	34	22	2	-	58
1943	32	7	11	3	21	-	-	17	24	-	1	42
	33	6	5	2	13	-	-	14	12	-	-	26
1942	33	5	9	5	19	-	-	15	22	-	1	38
	34	5	4	5	14	1	-	15	13	-	-	28
1941	34	1	5	6	12	-	-	8	16	-	-	24
	<i>Total :</i>	73	79	59	211	1	-	199	210	6	7	422
1941	35	5	5	1	11	2	-	11	11	-	-	22
1940	35	4	3	10	17	-	-	18	16	-	-	34
	36	2	3	4	9	-	-	8	10	-	-	18
1939	36	1	3	4	8	-	-	6	10	-	-	16
	37	2	3	-	5	-	-	4	6	-	-	10
1938	37	5	-	2	7	-	-	10	2	2	-	14
	38	1	1	3	5	-	-	5	5	-	-	10
1937	38	4	1	2	7	1	-	10	4	-	-	14
	39	3	1	2	6	-	-	8	4	-	-	12
1936	39	-	2	-	2	-	-	-	4	-	-	4
	<i>Total :</i>	27	22	28	77	3	-	80	72	2	-	154
1936	40	2	2	-	4	-	-	4	4	-	-	8
1935	40	3	1	1	5	-	-	7	3	-	-	10
	41	2	2	1	5	-	-	5	5	-	-	10
1934	41	-	2	1	3	-	-	1	3	-	2	6
	42	-	1	1	2	-	-	1	3	-	-	4
1933	42	-	1	-	1	-	-	-	2	-	-	2
	43	1	-	-	1	-	-	2	-	-	-	2
1932	44	-	1	-	1	-	-	-	2	-	-	2
	<i>Total :</i>	8	10	4	22	-	-	20	22	-	2	44
1931	45	1	-	-	1	-	-	-	-	2	-	2
1930	45	-	1	-	1	-	-	-	2	-	-	2
	46	1	-	-	1	-	-	2	-	-	-	2
	<i>Total :</i>	2	1	-	3	-	-	2	2	2	-	6
<i>Total général :</i>		448	433	348	1 229	16	2	1 201	1 182	43	32	2 458

LA MORTALITE ET LES CAUSES DE DECES  
EN 1976

## 1.- EVOLUTION GENERALE DE LA MORTALITE DEPUIS 1931

(Décès de fait jusqu'en 1953 inclusivement ; décès de droit à partir de 1954

Années	Nombre des décès			Taux brut de mortalité par 1 000 habitants		
	Sexe masculin	Sexe féminin	Total	Sexe masculin	Sexe féminin	Total
1931	56 786	52 350	109 136	14,05	12,71	13,38
1932	56 442	52 784	109 226	13,88	12,73	13,30
1933	56 665	52 700	109 365	13,88	12,65	13,26
1934	53 174	48 503	101 677	12,99	11,60	12,29
1935	55 995	51 258	107 253	13,65	12,21	12,92
1936	56 411	50 820	107 231	13,70	12,06	12,87
1937	57 844	52 486	110 330	14,00	12,41	13,20
1938	58 304	52 592	110 896	14,08	12,39	13,22
1939	61 550	55 297	116 847	14,85	13,01	13,92
1940 (1)	75 290	59 405	134 695	18,41	14,13	16,24
1941 (1)	66 463	55 482	121 945	16,35	13,24	14,77
1942 (1)	66 872	55 240	122 112	16,52	13,19	14,83
1943 (1)	59 875	51 998	111 873	14,78	12,39	13,57
1944	72 774	59 474	132 248	17,80	14,01	15,87
1945	65 159	57 711	123 870	16,18	13,56	14,84
1946	60 954	52 778	113 732	14,84	12,33	13,56
1947	60 044	52 245	112 289	14,30	12,11	13,19
1948	57 506	50 510	108 016	13,53	11,61	12,56
1949	59 069	52 035	111 104	13,90	11,89	12,88
1950	57 460	50 776	108 236	13,50	11,55	12,51
1951	58 010	51 753	109 763	13,53	11,72	12,61
1952	55 462	48 716	104 178	12,86	10,96	11,90
1953	56 384	49 479	105 863	13,03	11,07	12,03
1954	55 776	49 257	105 033	12,84	10,95	11,88
1955	57 913	50 830	108 743	13,24	11,24	12,22
1956	57 933	50 823	108 761	13,17	11,16	12,15
1957	57 436	50 404	107 840	12,94	10,99	11,95
1958	56 375	49 676	106 051	12,65	10,75	11,68
1959	55 450	48 483	103 933	12,38	10,42	11,39
1960	61 057	52 881	113 938	12,57	11,30	12,41
1961	57 477	49 508	106 985	12,78	10,55	11,59
1962	60 159	52 599	112 758	13,28	11,14	12,19
1963	62 373	54 345	116 718	13,64	11,42	12,51
1964	59 054	51 046	110 100	12,76	10,63	11,68
1965	61 623	53 422	115 045	13,22	11,04	12,11
1966	61 526	54 087	115 613	13,13	11,11	12,10
1967	61 653	53 559	115 212	13,09	10,94	11,99
1968	64 771	56 973	121 744	13,69	11,59	12,60
1969	64 323	56 148	120 471	13,60	11,39	12,47
1970	62 878	55 782	118 660	13,32	11,32	12,30
1971	63 390	56 081	119 471	13,36	11,33	12,32
1972	62 471	54 953	117 424	13,12	11,06	12,07
1973	62 606	55 648	118 254	13,11	11,17	12,12
1974	61 093	55 066	116 159	12,75	11,02	11,87
1975	62 609	56 816	119 425	13,03	11,35	12,17
1976	62 292	56 349	118 641	12,95	11,24	12,08

(1) De 1940 à 1943 inclus, 41 communes ont été soustraites à la juridiction administrative belges (88 090 habitants au 31.12.1939).



## 2.- EVOLUTION GENERALE DE LA MORTALITE PAR PROVINCE DEPUIS 1946 ET PAR REGION DEPUIS 1964

(Décès de fait jusqu'en 1953 inclusivement; décès de droit à partir de 1954)

A.- Nombres absolus

Années	Anvers	Brabant	Hainaut	Liège	Limbourg	Luxembourg	Namur	Flandre orientale	Flandre occidentale	Le Royaume
1946	13 800	23 394	19 783	14 220	4 724	3 233	5 613	16 322	12 638	113 732
1947	13 830	23 266	19 641	14 394	4 588	2 926	5 403	15 891	12 350	112 289
1948	13 083	21 878	19 797	14 336	4 506	2 807	5 427	14 959	11 223	108 016
1949	13 952	22 301	19 914	14 439	4 504	2 949	5 619	15 562	11 864	111 104
1950	13 557	22 508	19 424	14 068	4 523	2 793	5 324	14 881	11 158	108 236
1951	14 086	22 743	19 270	14 334	4 430	2 864	5 396	15 115	11 525	109 763
1952	13 331	21 914	18 239	13 541	4 138	2 677	5 131	14 417	10 790	104 178
1953	13 593	21 938	18 756	13 874	4 092	2 637	5 175	14 700	11 098	105 863
1954	13 681	22 302	18 116	13 714	4 232	2 706	5 107	14 470	10 705	105 033
1955	14 368	23 185	18 573	13 672	4 319	2 768	5 245	15 151	11 462	108 743
1956	14 436	23 347	18 469	14 146	4 373	2 838	5 103	14 972	11 077	108 761
1957	14 362	23 264	18 087	13 763	4 488	2 842	5 036	15 000	10 998	107 840
1958	14 125	22 988	17 936	13 454	4 239	2 744	5 006	14 580	10 979	106 051
1959	14 023	22 353	17 111	13 475	4 300	2 655	4 917	14 255	10 844	103 933
1960	15 777	24 890	18 195	14 583	4 675	2 905	5 321	15 805	11 787	113 938
1961	14 845	23 754	17 009	13 638	4 498	2 736	4 930	14 678	10 897	106 985
1962	15 596	25 113	17 920	14 264	4 542	2 822	5 138	15 706	11 657	112 758
1963	16 164	25 724	19 743	14 598	4 781	2 947	5 283	16 263	11 215	116 718
1964 (1)	15 383	24 577	18 104	13 960	4 589	2 725	5 070	15 101	10 591	110 100
1965	16 166	25 857	18 905	14 646	4 810	2 815	5 143	15 692	11 011	115 045
1966	16 323	26 075	18 752	14 666	4 883	2 810	5 253	15 959	10 892	115 613
1967	16 469	26 130	18 571	14 457	4 846	2 711	5 107	15 716	11 205	115 212
1968	17 259	27 883	19 486	15 093	5 080	2 967	5 426	16 825	11 725	121 744
1969	17 294	27 592	19 129	14 927	5 139	2 876	5 279	16 469	11 766	120 471
1970	17 261	26 937	18 539	14 700	5 286	2 864	5 214	16 249	11 610	118 660
1971	17 136	27 409	18 905	14 613	5 297	2 876	5 289	16 250	11 696	119 471
1972	16 885	26 638	18 294	14 323	5 494	2 834	5 234	16 177	11 545	117 424
1973	16 817	27 125	18 857	14 348	5 114	2 830	5 247	16 469	11 447	118 254
1974	16 731	26 571	18 096	14 243	5 107	2 807	4 900	16 313	11 291	116 159
1975	17 493	27 230	18 512	14 460	5 283	2 852	5 342	16 542	11 711	119 425
1976	17 227	27 019	18 226	14 441	5 342	2 935	5 341	16 231	11 879	118 641

Années	Région bruxelloise			Région flamande			Région wallonne		
	Sexe masculin	Sexe féminin	Total	Sexe masculin	Sexe féminin	Total	Sexe masculin	Sexe féminin	Total
1964 (1)	6 878	6 672	13 550	29 367	24 563	53 930	22 809	19 811	42 620
1965	7 218	6 929	14 147	30 540	25 885	56 425	23 865	20 608	44 473
1966	7 110	7 248	14 358	30 718	26 107	56 825	23 698	20 732	44 430
1967	7 254	7 061	14 315	31 044	26 041	57 085	23 355	20 457	43 812
1968	7 631	7 397	15 028	32 541	27 993	60 534	24 599	21 583	46 182
1969	7 459	7 430	14 889	32 623	27 613	60 236	24 241	21 105	45 346
1970	7 197	7 332	14 529	32 285	27 547	59 832	23 396	20 903	44 299
1971	7 187	7 502	14 689	32 449	27 519	59 968	23 754	21 060	44 814
1972	7 011	7 204	14 215	32 186	27 308	59 494	23 274	20 441	43 715
1973	7 107	7 426	14 533	32 137	27 231	59 368	23 362	20 991	44 353
1974	6 814	7 242	14 056	31 555	27 419	58 974	22 724	20 405	43 129
1975	7 048	7 356	14 404	32 620	28 132	60 752	22 941	21 328	44 269
1976	6 782	7 383	14 165	32 564	27 906	60 470	22 946	21 060	44 006

(1) Nouvelles subdivisions administratives prévues par la loi du 2 août 1963.

## 2.- EVOLUTION GENERALE DE LA MORTALITE PAR PROVINCE DEPUIS 1946 ET PAR REGION DEPUIS 1964

(Décès de fait jusqu'en 1953 inclusivement; décès de droit à partir de 1954)

B.- Taux pour 1 000 habitants

Années	Anvers	Brabant	Hainaut	Liège	Limbourg	Luxembourg	Namur	Flandre orientale	Flandre occidentale	Le Royaume
1946	10,89	13,11	16,62	15,25	10,56	15,18	15,98	13,47	12,75	13,56
1947	10,79	12,94	16,04	14,93	9,96	13,71	15,17	13,05	12,39	13,19
1948	10,09	12,08	15,87	14,72	9,47	13,12	15,17	12,23	11,19	12,56
1949	10,72	12,23	16,03	14,85	9,37	13,75	15,69	12,69	11,79	12,88
1950	10,35	12,28	15,71	14,45	9,32	13,00	14,83	12,09	11,05	12,51
1951	10,69	12,36	15,46	14,61	8,95	13,33	14,98	12,24	11,37	12,61
1952	10,02	11,85	14,55	13,72	8,21	12,44	14,18	11,64	10,60	11,90
1953	10,15	11,79	14,95	13,90	8,00	12,20	14,25	11,84	10,85	12,03
1954	10,12	11,90	14,45	13,86	8,18	12,50	14,05	11,61	10,42	11,88
1955	10,54	12,28	14,73	13,75	8,18	12,79	14,40	12,13	11,10	12,22
1956	10,49	12,28	14,59	14,17	8,16	13,13	13,95	11,95	10,67	12,15
1957	10,33	12,12	14,14	13,68	8,21	13,14	13,70	11,93	10,53	11,95
1958	10,07	11,87	14,05	13,34	7,64	12,63	13,58	11,56	10,44	11,68
1959	9,90	11,46	13,45	13,33	7,63	12,17	13,27	11,24	10,24	11,39
1960	11,03	12,61	14,39	14,43	8,18	13,28	14,32	12,42	11,06	12,41
1961	10,29	11,92	13,62	13,59	7,83	12,62	13,34	11,54	10,19	11,64
1962	10,71	12,48	14,34	14,16	7,75	13,01	13,85	12,30	10,83	12,19
1963	11,01	12,53	14,94	14,55	7,99	13,57	14,18	12,69	11,51	12,51
1964 (1)	10,38	11,78	13,62	13,78	7,47	12,47	13,50	11,72	10,37	11,68
1965	10,82	12,26	14,18	14,39	7,70	12,83	13,60	12,12	10,70	12,11
1966	10,83	12,24	14,08	14,41	7,73	12,75	13,81	12,27	10,51	12,10
1967	10,85	12,16	13,95	14,19	7,59	12,36	13,38	12,04	10,75	11,99
1968	11,33	12,93	14,62	14,83	7,89	13,53	14,19	12,86	11,20	12,64
1969	11,30	12,74	14,36	14,69	7,90	13,11	13,76	12,57	11,18	12,47
1970	11,26	12,38	14,07	14,57	8,10	13,18	13,70	12,40	11,01	12,30
1971	11,12	12,51	14,33	14,45	8,02	13,24	13,35	12,36	11,04	12,32
1972	10,92	12,12	13,86	14,13	8,25	13,02	13,63	12,28	10,86	12,07
1973	10,85	12,30	14,27	14,12	7,61	12,97	13,60	12,48	10,73	12,12
1974	10,76	12,02	13,68	13,97	7,67	12,81	12,61	12,33	10,55	11,87
1975	11,22	12,27	14,00	14,19	7,71	12,98	13,68	12,48	10,93	12,17
1976	11,02	12,15	13,83	14,21	7,72	13,36	13,62	12,25	11,07	12,08

Années	Région bruxelloise			Région flamande			Région wallonne		
	Sexe masculin	Sexe féminin	Total	Sexe masculin	Sexe féminin	Total	Sexe masculin	Sexe féminin	Total
1964 (1)	13,94	11,82	12,81	11,32	9,36	10,34	14,81	12,28	13,52
1965	14,51	12,19	13,27	11,67	9,78	10,72	15,43	12,71	14,03
1966	14,15	12,67	13,36	11,64	9,78	10,70	15,32	12,74	14,00
1967	14,39	12,28	13,26	11,68	9,68	10,67	15,10	12,54	13,78
1968	15,18	12,88	13,95	12,20	10,35	11,27	15,90	13,20	14,52
1969	14,89	12,98	13,87	12,16	10,15	11,15	15,68	12,89	14,24
1970	14,34	12,79	13,51	12,04	10,09	11,05	15,27	12,85	14,02
1971	14,30	13,11	13,67	12,00	10,02	11,06	15,45	12,91	14,14
1972	14,02	12,66	13,30	11,85	9,89	10,86	15,08	12,49	13,75
1973	14,28	13,13	13,67	11,78	9,82	10,79	15,09	12,77	13,90
1974	13,77	12,93	13,32	11,51	9,84	10,67	14,60	12,37	13,45
1975	14,27	13,21	13,71	11,85	10,06	10,95	14,71	12,89	13,78
1976	13,84	13,38	13,59	11,80	9,94	10,86	14,72	12,71	13,69

(1) Nouvelles subdivisions administratives prévues par la loi du 2 août 1963.

## 3.- MORTALITE DE 1965 A 1976

## REPARTITION PAR SEXE ET PAR GROUPE D'AGES EN CHIFFRES ABSOLUS

Années	Sexe masculin									
	< 1 an	1 - < 5 ans	5 - < 10 ans	10 - < 15 ans	15 - < 20 ans	20 - < 25 ans	25 - < 30 ans	30 - < 35 ans	35 - < 40 ans	40 - < 45 ans
1965	2 085	344	204	154	355	429	438	556	775	1 191
1966	2 116	338	235	180	363	417	425	481	736	1 087
1967	1 970	291	191	167	352	465	414	458	696	1 135
1968	1 797	322	203	157	379	502	384	473	671	1 120
1969	1 810	325	201	189	402	519	395	477	692	1 108
1970	1 762	289	222	191	405	514	393	455	722	1 106
1971	1 696	298	195	187	457	530	442	429	630	1 122
1972	1 467	283	174	166	431	596	401	481	635	1 145
1973	1 303	243	182	163	480	569	471	444	627	1 097
1974	1 253	231	165	191	469	588	417	433	587	1 003
1975	1 120	230	163	161	439	573	447	429	579	996
1976	1 075	208	157	156	468	549	421	471	610	928
	Sexe féminin									
1965	1 599	253	131	130	157	166	184	311	450	687
1966	1 621	246	145	99	156	162	204	257	434	739
1967	1 385	243	141	91	151	178	172	260	414	691
1968	1 287	249	146	131	164	196	178	263	409	671
1969	1 203	249	134	125	152	186	210	242	402	649
1970	1 237	216	130	113	149	178	182	276	424	687
1971	1 186	213	128	103	168	216	181	231	406	647
1972	1 098	220	125	100	213	193	216	202	368	660
1973	998	179	134	88	177	195	200	223	355	602
1974	896	180	106	99	172	205	193	217	352	616
1975	812	151	81	89	174	185	213	226	349	620
1976	773	163	93	95	175	193	214	259	354	592

## 3.- (suite)

Années	Sexe masculin									Total
	45 - < 50 ans	50 - < 55 ans	55 - < 60 ans	60 - < 65 ans	65 - < 70 ans	70 - < 75 ans	75 - < 80 ans	80 - < 85 ans	85 ans et plus	
1965	1 324	2 948	4 985	7 099	8 399	8 551	8 817	7 363	5 696	61 623
1966	1 433	2 638	4 685	7 186	8 603	8 769	8 557	7 394	5 883	51 525
1967	1 502	2 537	4 719	7 015	8 809	9 031	8 525	7 346	6 030	61 853
1968	1 755	2 323	4 755	7 177	9 394	9 762	9 167	7 803	6 627	64 771
1969	1 871	2 221	4 628	7 140	9 494	9 986	9 078	7 489	6 298	64 323
1970	1 826	2 032	4 476	6 920	9 410	9 943	8 934	7 085	6 193	62 878
1971	1 834	2 180	4 184	6 904	9 330	10 270	9 108	7 296	6 298	63 390
1972	1 861	2 525	3 836	6 536	9 084	10 319	9 174	7 145	6 211	62 471
1973	1 794	2 726	3 381	6 316	9 149	10 395	9 395	7 399	6 472	62 606
1974	1 747	2 739	2 975	6 265	8 783	10 436	9 350	7 123	6 338	61 093
1975	1 662	2 824	3 077	6 024	8 765	10 793	10 100	7 621	6 606	62 609
1976	1 719	2 777	3 309	5 875	8 777	10 440	10 220	7 647	6 485	62 292
	Sexe féminin									
1965	802	1 564	2 408	3 905	5 658	7 647	9 302	9 261	8 807	53 422
1966	848	1 483	2 379	3 846	5 812	7 660	9 357	9 458	9 181	54 087
1967	918	1 332	2 330	3 739	5 735	8 000	9 293	9 257	9 229	58 559
1968	894	1 280	2 439	3 780	5 918	9 384	10 137	9 999	10 449	56 973
1969	1 155	1 159	2 335	3 727	6 037	8 490	9 993	9 705	9 995	56 148
1970	1 114	1 081	2 307	3 765	6 014	8 359	10 079	9 673	9 798	55 782
1971	1 044	1 213	2 112	3 648	5 769	8 451	10 058	9 924	10 383	56 081
1972	996	1 313	2 011	3 490	5 591	8 181	10 003	9 763	10 210	54 953
1973	1 028	1 518	1 721	3 380	5 430	8 240	10 431	10 052	10 707	55 648
1974	993	1 628	1 543	3 228	5 163	7 968	10 490	10 175	10 842	55 066
1975	999	1 576	1 631	3 153	5 293	8 309	10 882	10 831	11 242	56 816
1976	985	1 535	1 679	2 901	5 103	8 114	10 912	10 653	11 556	56 349

## 4.- REPARTITION EN % DES DECES PAR GROUPE D'AGES ET PAR SEXE, DE 1965 A 1976

ANNEES	< 1 an	1 - < 5 ans	5 - < 10 ans	10 - < 15 ans	15 - < 20 ans	20 - < 25 ans	25 - < 30 ans	30 - < 35 ans	35 - < 40 ans	40 - < 45 ans
Sexe masculin										
1965	3,38	0,56	0,33	0,25	0,58	0,70	0,71	0,90	1,26	1,92
1966	3,44	0,55	0,38	0,29	0,59	0,68	0,69	0,78	1,20	1,77
1967	3,20	0,47	0,31	0,27	0,57	0,75	0,67	0,74	1,13	1,84
1968	2,77	0,50	0,31	0,24	0,59	0,78	0,59	0,73	1,04	1,73
1969	2,81	0,51	0,31	0,29	0,63	0,81	0,61	0,74	1,08	1,72
1970	2,80	0,46	0,35	0,31	0,64	0,82	0,62	0,72	1,15	1,76
1971	2,63	0,47	0,31	0,29	0,72	0,84	0,70	0,68	0,99	1,77
1972	2,35	0,45	0,28	0,27	0,69	0,95	0,64	0,77	1,02	1,83
1973	2,08	0,39	0,29	0,26	0,77	0,91	0,75	0,71	1,00	1,75
1974	2,05	0,38	0,27	0,31	0,77	0,96	0,68	0,71	0,96	1,65
1975	1,79	0,37	0,26	0,26	0,70	0,92	0,71	0,69	0,93	1,59
1976	1,72	0,33	0,25	0,25	0,75	0,88	0,68	0,76	0,98	1,49
Sexe féminin										
1965	2,99	0,47	0,25	0,24	0,29	0,31	0,35	0,58	0,84	1,29
1966	3,00	0,45	0,27	0,18	0,29	0,30	0,38	0,47	0,80	1,37
1967	2,59	0,45	0,26	0,17	0,28	0,33	0,32	0,49	0,77	1,29
1968	2,26	0,44	0,26	0,23	0,29	0,34	0,31	0,46	0,72	1,18
1969	2,14	0,44	0,24	0,22	0,27	0,33	0,37	0,43	0,72	1,16
1970	2,22	0,39	0,23	0,20	0,27	0,32	0,33	0,49	0,76	1,23
1971	2,11	0,38	0,23	0,18	0,30	0,39	0,32	0,41	0,72	1,15
1972	2,00	0,40	0,23	0,18	0,39	0,35	0,39	0,37	0,67	1,20
1973	1,78	0,32	0,24	0,16	0,32	0,35	0,36	0,40	0,64	1,08
1974	1,63	0,33	0,19	0,18	0,31	0,37	0,35	0,39	0,64	1,12
1975	1,43	0,27	0,14	0,16	0,31	0,33	0,37	0,40	0,61	1,09
1976	1,37	0,29	0,16	0,17	0,31	0,34	0,38	0,46	0,63	1,05

## 4.- (suite)

ANNEES	45 - < 50 ans	50 - < 55 ans	55 - < 60 ans	60 - < 65 ans	65 - < 70 ans	70 - < 75 ans	75 - < 80 ans	80 - < 85 ans	85 ans et plus
Sexe masculin									
1965	2,15	4,78	7,94	11,52	13,63	13,88	14,31	11,95	9,24
1966	2,33	4,29	7,61	11,58	13,98	14,25	13,91	12,02	9,56
1967	2,44	4,11	7,65	11,38	14,29	14,65	13,83	11,92	9,78
1968	2,71	3,59	7,34	11,08	14,50	15,07	14,15	12,05	10,23
1969	2,91	3,45	7,20	11,10	14,76	15,53	14,11	11,64	9,79
1970	2,90	3,23	7,12	11,01	14,97	15,81	14,21	11,27	9,85
1971	2,89	3,44	6,60	10,89	14,72	16,20	14,27	11,51	9,93
1972	2,98	4,04	6,14	10,46	14,54	16,52	14,69	11,44	9,94
1973	2,87	4,35	5,40	10,09	14,61	16,60	15,01	11,82	10,34
1974	2,86	4,48	4,87	10,26	13,38	17,08	15,30	11,66	10,37
1975	2,65	4,51	4,91	9,62	14,00	17,24	16,13	12,17	10,55
1976	2,76	4,46	5,31	9,43	14,09	16,76	16,41	12,28	10,41
Sexe féminin									
1965	1,50	2,93	4,51	7,31	10,59	14,31	17,41	17,34	16,49
1966	1,57	2,74	4,40	7,11	19,75	14,16	17,30	17,49	16,97
1967	1,72	2,49	4,35	6,98	10,71	14,94	17,35	17,28	17,23
1968	1,57	2,25	3,28	6,63	10,39	14,71	17,79	17,55	18,34
1969	2,06	2,06	4,16	7,64	10,75	15,12	17,80	17,29	17,80
1970	2,00	1,94	4,14	6,75	10,78	14,98	18,07	17,34	17,56
1971	1,86	2,16	3,77	6,51	10,29	15,07	17,94	17,70	18,51
1972	1,81	2,39	3,66	6,35	10,17	14,89	18,20	17,77	18,58
1973	1,85	2,73	3,09	6,07	9,76	14,81	18,74	18,06	19,24
1974	1,80	2,96	2,80	5,86	9,38	14,47	19,05	18,48	19,69
1975	1,76	2,77	2,87	5,55	9,32	14,62	19,15	19,06	19,79
1976	1,75	2,72	2,98	5,15	9,06	14,40	19,36	18,91	20,51

## 5.- TAUX DE MORTALITE PAR SEXE ET PAR GROUPES D'AGES, DE 1965 A 1976

Années	Sexe masculin (Taux pour 10 000 hommes du même groupe d'âges)									
	< 1 an	1 - < 5 ans	5 - < 10 ans	10 - < 15 ans	15 - < 20 ans	20 - < 25 ans	25 - < 30 ans	30 - < 35 ans	35 - < 40 ans	40 - < 45 ans
1965	265	11	5	4	10	15	14	17	23	36
1966	277	11	6	5	10	13	14	15	22	33
1967	264	9	5	4	10	14	14	15	21	34
1968	250	11	5	4	10	14	13	15	21	35
1969	252	11	5	5	11	14	14	16	21	34
1970	246	9	6	5	11	14	13	15	23	34
1971	238	10	5	5	12	14	14	15	20	34
1972	213	10	4	4	11	16	12	17	21	35
1973	197	9	5	4	12	15	13	16	21	34
1974	200	8	4	5	12	15	11	15	19	31
1975	184	9	4	4	11	15	12	14	19	32
1976	175	8	4	4	12	14	11	15	21	30
Années	Sexe féminin (Taux pour 10 000 femmes du même groupe d'âges)									
	< 1 an	1 - < 5 ans	5 - < 10 ans	10 - < 15 ans	15 - < 20 ans	20 - < 25 ans	25 - < 30 ans	30 - < 35 ans	35 - < 40 ans	40 - < 45 ans
1965	215	8	3	4	4	6	6	10	14	20
1966	223	8	4	3	4	5	7	8	13	22
1967	197	8	4	2	4	5	6	9	13	21
1968	189	9	4	3	5	6	6	9	13	21
1969	177	9	3	3	4	5	8	8	12	20
1970	180	7	3	3	4	5	6	9	14	21
1971	176	8	3	3	5	6	6	8	13	20
1972	169	8	3	3	6	5	7	7	12	20
1973	158	7	4	2	5	5	6	8	12	19
1974	150	7	3	3	5	6	6	8	12	19
1975	141	6	2	2	5	5	6	8	12	20
1976	133	7	3	2	5	5	6	8	13	19

## 5. (suite)

Années	Sexe masculin (Taux pour 10 000 hommes du même groupe d'âges)								
	45 - < 50 ans	50 - < 55 ans	55 - < 60 ans	60 - < 65 ans	65 - < 70 ans	70 - < 75 ans	75 - < 80 ans	80 - < 85 ans	85 ans et plus
1965	57	105	175	277	420	622	984	1 453	2 362
1966	56	93	170	283	420	622	946	1 478	2 360
1967	53	106	172	277	422	624	944	1 470	2 345
1968	54	113	175	286	440	651	1 014	1 595	2 620
1969	57	108	170	285	445	666	1 004	1 531	2 480
1970	56	92	171	278	440	652	973	1 453	2 471
1971	57	89	171	281	439	660	970	1 489	2 534
1972	58	93	173	266	428	652	953	1 461	2 468
1973	56	91	170	258	433	647	954	1 494	2 459
1974	55	87	155	257	419	641	928	1 432	2 374
1975	52	90	148	257	418	660	987	1 511	2 514
1976	54	89	143	267	423	641	979	1 485	2 463
Années	Sexe féminin (Taux pour 10 000 femmes du même groupe d'âges)								
	45 - < 50 ans	50 - < 55 ans	55 - < 60 ans	60 - < 65 ans	65 - < 70 ans	70 - < 75 ans	75 - < 80 ans	80 - < 85 ans	85 ans et plus
1965	43	53	79	133	222	390	697	1 174	2 060
1966	32	54	79	132	224	380	683	1 188	2 069
1967	32	54	78	128	218	386	665	1 144	1 991
1968	27	60	83	131	220	390	693	1 206	2 194
1969	35	54	79	129	224	395	683	1 171	2 099
1970	34	47	82	131	224	384	678	1 159	2 096
1971	32	48	80	129	216	381	656	1 159	2 188
1972	31	46	84	124	209	362	632	1 111	2 087
1973	32	49	80	121	204	360	648	1 099	2 063
1974	31	50	75	116	195	343	634	1 087	2 027
1975	31	49	73	118	200	356	642	1 126	2 053
1976	31	48	68	115	195	349	628	1 069	2 054

6.- DECEDES PAR SEXE, ANNEE DE NAISSANCE, AGE ET ETAT CIVIL - 1976

BELGES +ETRANGERS  
(RESID.)

122-

ANNEE DE NAISSANCE		AGE EN ANNEES REVOLUES	ETAT CIVIL																	
N	N-1		CELIBATAIRE			MARIE			VEUF		DIVORCE			INCONNU			TOTAL			
			N	N-1	TOT.	N	N-1	TOT.	N	N-1	TOT.	N	N-1	TOT.	N	N-1	TOT.	N	N-1	TOT.

\*\*\* ROYAUME \*\*\*

SEXE MASCULIN  
\*\*\*\*\*

1976	1975	* 000 A.	* 969.	106.	1075*	.	.	*	.	.	*	.	.	*	.	.	*	.	.	*	969.	106.	1075*
1975	1974	* 001 A.	* 35.	35.	70*	.	.	*	.	.	*	.	.	*	.	.	*	.	.	*	35.	35.	70*
1974	1973	* 002 A.	* 32.	26.	58*	.	.	*	.	.	*	.	.	*	.	.	*	.	.	*	32.	26.	58*
1973	1972	* 003 A.	* 21.	19.	40*	.	.	*	.	.	*	.	.	*	.	.	*	.	.	*	21.	19.	40*
1972	1971	* 004 A.	* 23.	17.	40*	.	.	*	.	.	*	.	.	*	.	.	*	.	.	*	23.	17.	40*
TOTAL			* 1080.	203.	1283*	.	.	*	.	.	*	.	.	*	.	.	*	.	.	*	1080.	203.	1283*
1971	1970	* 005 A.	* 19.	15.	34*	.	.	*	.	.	*	.	.	*	.	.	*	.	.	*	19.	15.	34*
1970	1969	* 006 A.	* 18.	17.	35*	.	.	*	.	.	*	.	.	*	.	.	*	.	.	*	18.	17.	35*
1969	1968	* 007 A.	* 12.	15.	27*	.	.	*	.	.	*	.	.	*	.	.	*	.	.	*	12.	15.	27*
1968	1967	* 008 A.	* 20.	15.	35*	.	.	*	.	.	*	.	.	*	.	.	*	.	.	*	20.	15.	35*
1967	1966	* 009 A.	* 12.	14.	26*	.	.	*	.	.	*	.	.	*	.	.	*	.	.	*	12.	14.	26*
TOTAL			* 81.	76.	157*	.	.	*	.	.	*	.	.	*	.	.	*	.	.	*	81.	76.	157*
1966	1965	* 010 A.	* 20.	11.	31*	.	.	*	.	.	*	.	.	*	.	.	*	.	.	*	20.	11.	31*
1965	1964	* 011 A.	* 11.	10.	21*	.	.	*	.	.	*	.	.	*	.	.	*	.	.	*	11.	10.	21*
1964	1963	* 012 A.	* 20.	14.	34*	.	.	*	.	.	*	.	.	*	.	.	*	.	.	*	20.	14.	34*
1963	1962	* 013 A.	* 18.	12.	30*	.	.	*	.	.	*	.	.	*	.	.	*	.	.	*	18.	12.	30*
1962	1961	* 014 A.	* 15.	22.	40*	.	.	*	.	.	*	.	.	*	.	.	*	.	.	*	15.	22.	40*
TOTAL			* 87.	69.	156*	.	.	*	.	.	*	.	.	*	.	.	*	.	.	*	87.	69.	156*
1961	1960	* 015 A.	* 27.	30.	57*	.	.	*	.	.	*	.	.	*	.	.	*	.	.	*	27.	30.	57*
1960	1959	* 016 A.	* 41.	44.	85*	.	.	*	.	.	*	.	.	*	.	.	*	.	.	*	41.	44.	85*
1959	1958	* 017 A.	* 53.	43.	96*	.	.	*	.	.	*	.	.	*	.	.	*	.	.	*	53.	43.	96*
1958	1957	* 018 A.	* 57.	45.	102*	1.	3.	4*	.	.	*	.	.	*	.	.	*	.	.	*	58.	48.	106*
1957	1956	* 019 A.	* 66.	54.	120*	2.	2.	4*	.	.	*	.	.	*	.	.	*	.	.	*	68.	56.	124*
TOTAL			* 244.	216.	460*	3.	5.	8*	.	.	*	.	.	*	.	.	*	.	.	*	247.	221.	468*
1956	1955	* 020 A.	* 57.	45.	102*	5.	4.	9*	1.	.	1*	.	.	*	.	.	*	.	.	*	63.	49.	112*
1955	1954	* 021 A.	* 46.	60.	106*	12.	9.	21*	.	.	*	.	.	*	.	.	*	.	.	*	58.	60.	127*
1954	1953	* 022 A.	* 43.	43.	86*	8.	18.	26*	.	.	*	1.	1*	.	.	.	*	.	.	*	51.	62.	113*
1953	1952	* 023 A.	* 33.	39.	72*	12.	18.	30*	.	.	*	.	.	*	.	.	*	.	.	*	45.	57.	102*
1952	1951	* 024 A.	* 34.	28.	62*	12.	19.	31*	.	2.	2*	.	.	*	.	.	*	.	.	*	46.	49.	95*
TOTAL			* 213.	215.	428*	49.	68.	117*	1.	2.	3*	.	1.	1*	.	.	*	.	.	*	263.	286.	549*

## 6.- (suite)

A.- Le Royaume

Sexe masculin

BELGES + ETRANGERS  
(RESID.)

ANNEE DE NAISSANCE	AGE EN ANNEES REVOLUES	ETAT CIVIL																		
		CELIBATAIRE			MARIE			VEUF			DIVORCE			INCONNU			TOTAL			
		N	N-1	TOT.	N	N-1	TOT.	N	N-1	TOT.	N	N-1	TOT.	N	N-1	TOT.	N	N-1	TOT.	
1951   1950	* 025 A.	30.	19.	49*	16.	28.	44*	.	.	*	1.	.	1*	.	.	*	47.	47.	94*	
1950   1949	* 026 A.	17.	12.	29*	20.	25.	45*	.	.	*	1.	.	1*	.	.	*	38.	37.	75*	
1949   1948	* 027 A.	11.	11.	22*	26.	19.	45*	2.	1.	3*	2.	2.	4*	.	.	*	41.	33.	74*	
1948   1947	* 028 A.	9.	14.	23*	34.	23.	57*	.	.	*	3.	.	3*	.	.	*	46.	37.	83*	
1947   1946	* 029 A.	7.	19.	26*	31.	32.	63*	1.	1.	2*	1.	3.	4*	.	.	*	40.	55.	95*	
TOTAL		*	74.	75.	149*	127.	127.	254*	3.	2.	5*	8.	5.	13*	.	.	*	212.	209.	421*
1946   1945	* 030 A.	15.	12.	27*	33.	32.	65*	1.	.	1*	3.	1.	4*	.	.	*	52.	45.	97*	
1945   1944	* 031 A.	6.	17.	23*	34.	39.	73*	.	.	*	4.	2.	6*	1.	.	1*	45.	58.	103*	
1944   1943	* 032 A.	8.	12.	20*	26.	35.	61*	.	1.	1*	4.	2.	6*	.	.	*	38.	50.	88*	
1943   1942	* 033 A.	21.	13.	34*	45.	21.	66*	.	1.	1*	7.	2.	9*	.	.	*	73.	37.	110*	
1942   1941	* 034 A.	9.	9.	18*	21.	24.	45*	.	1.	1*	5.	4.	9*	.	.	*	35.	38.	73*	
TOTAL		*	59.	63.	122*	159.	151.	310*	1.	3.	4*	23.	11.	34*	1.	1*	*	243.	228.	471*
1941   1940	* 035 A.	3.	14.	17*	30.	28.	58*	1.	2.	3*	1.	2.	3*	.	.	*	35.	46.	81*	
1940   1939	* 036 A.	18.	9.	27*	43.	41.	84*	1.	.	1*	6.	5.	11*	.	.	*	68.	55.	123*	
1939   1938	* 037 A.	14.	15.	29*	39.	38.	77*	.	.	*	8.	5.	13*	.	.	*	61.	58.	119*	
1938   1937	* 038 A.	9.	13.	22*	59.	45.	104*	2.	3.	5*	4.	8.	12*	.	.	*	74.	69.	143*	
1937   1936	* 039 A.	17.	12.	29*	54.	47.	101*	2.	2.	4*	7.	3.	10*	.	.	*	80.	64.	144*	
TOTAL		*	61.	63.	124*	225.	199.	424*	6.	7.	13*	26.	23.	49*	.	.	*	318.	292.	610*
1936   1935	* 040 A.	22.	23.	45*	50.	55.	105*	5.	3.	8*	1.	2.	3*	.	.	*	78.	83.	161*	
1935   1934	* 041 A.	9.	15.	24*	63.	47.	110*	2.	1.	3*	7.	2.	9*	1.	.	1*	82.	65.	147*	
1934   1933	* 042 A.	15.	22.	37*	62.	41.	103*	2.	1.	3*	3.	9.	12*	.	.	*	82.	73.	155*	
1933   1932	* 043 A.	18.	17.	35*	74.	85.	159*	5.	2.	7*	2.	6.	8*	.	.	*	99.	110.	209*	
1932   1931	* 044 A.	17.	21.	38*	105.	84.	189*	3.	4.	7*	8.	14.	22*	.	.	*	133.	123.	256*	
TOTAL		*	81.	98.	179*	354.	312.	666*	17.	11.	28*	21.	33.	54*	1.	1*	*	474.	454.	928*
1931   1930	* 045 A.	22.	26.	48*	110.	135.	245*	3.	3.	6*	13.	7.	20*	.	.	*	148.	171.	319*	
1930   1929	* 046 A.	29.	20.	49*	113.	102.	215*	4.	5.	9*	7.	11.	18*	.	.	*	153.	138.	291*	
1929   1928	* 047 A.	22.	28.	50*	118.	118.	236*	6.	7.	13*	8.	6.	14*	.	.	*	154.	159.	313*	
1928   1927	* 048 A.	34.	32.	66*	152.	143.	295*	5.	2.	7*	11.	11.	22*	.	.	*	202.	188.	390*	
1927   1926	* 049 A.	30.	27.	57*	165.	151.	316*	9.	7.	16*	9.	8.	17*	.	.	*	213.	193.	406*	
TOTAL		*	137.	133.	270*	658.	649.	1307*	27.	24.	51*	48.	43.	91*	.	.	*	870.	849.	1719*
1926   1925	* 050 A.	34.	30.	64*	170.	199.	369*	6.	8.	14*	10.	8.	18*	.	.	*	220.	245.	465*	
1925   1924	* 051 A.	36.	32.	68*	205.	193.	398*	9.	7.	16*	16.	15.	31*	.	.	*	266.	247.	513*	
1924   1923	* 052 A.	26.	29.	55*	233.	201.	434*	14.	13.	27*	14.	6.	20*	.	.	*	287.	249.	536*	
1923   1922	* 053 A.	42.	29.	71*	261.	234.	495*	14.	9.	23*	10.	5.	15*	.	.	*	327.	277.	604*	
1922   1921	* 054 A.	26.	30.	56*	265.	272.	537*	16.	19.	35*	14.	17.	31*	.	.	*	321.	338.	659*	
TOTAL		*	164.	150.	314*	1134.	1099.	2233*	59.	56.	115*	64.	51.	115*	.	.	*	1421.	1356.	2777*

## 6.- (suite)

A.- Le Royaume  
Sexe masculinBELGES + ETRANGERS  
(RESID.)

124-

ANNEE DE NAISSANCE		AGE EN ANNEES REVOLUES	ETAT CIVIL																	
N	N-1		CELIBATAIRE			MARIE			VEUF			DIVORCE			INCONNU			TOTAL		
			N	N-1	TOT.	N	N-1	TOT.	N	N-1	TOT.	N	N-1	TOT.	N	N-1	TOT.	N	N-1	TOT.
1921	1920	* 055 A.	54.	46.	100*	302.	315.	617*	20.	24.	44*	11.	15.	26*	.	.	.	387.	400.	787*
1920	1919	* 056 A.	42.	23.	65*	357.	308.	665*	22.	35.	57*	17.	14.	31*	.	1	1*	438.	381.	819*
1919	1918	* 057 A.	30.	26.	56*	241.	194.	435*	18.	21.	39*	13.	9.	22*	.	.	.	302.	250.	552*
1918	1917	* 058 A.	33.	31.	64*	203.	184.	387*	22.	18.	40*	9.	9.	18*	.	.	.	267.	242.	509*
1917	1916	* 059 A.	32.	30.	62*	255.	264.	519*	26.	17.	43*	7.	10.	17*	.	1	1*	320.	322.	642*
TOTAL			191.	156.	347*	1358.	1265.	2623*	108.	115.	223*	57.	57.	114*	.	2	2*	1714.	1595.	3309*
1916	1915	* 060 A.	39.	60.	99*	305.	331.	636*	19.	28.	47*	10.	16.	26*	.	.	.	373.	435.	808*
1915	1914	* 061 A.	41.	54.	95*	384.	418.	802*	46.	53.	99*	15.	16.	31*	1.	.	1*	487.	541.	1028*
1914	1913	* 062 A.	57.	76.	133*	466.	497.	963*	51.	56.	107*	25.	10.	35*	.	2	2*	599.	641.	1240*
1913	1912	* 063 A.	63.	63.	126*	495.	542.	1037*	58.	79.	137*	15.	12.	27*	1.	.	1*	632.	696.	1328*
1912	1911	* 064 A.	75.	85.	160*	559.	543.	1102*	89.	80.	169*	15.	25.	40*	.	.	.	738.	733.	1471*
TOTAL			275.	338.	613*	2209.	2331.	4540*	263.	296.	559*	80.	79.	159*	2.	2	4*	2829.	3046.	5875*
1911	1910	* 065 A.	85.	90.	175*	577.	611.	1188*	78.	87.	165*	19.	16.	35*	.	1	1*	759.	805.	1564*
1910	1909	* 066 A.	80.	80.	160*	591.	668.	1259*	104.	115.	219*	17.	24.	41*	1.	.	1*	793.	887.	1680*
1909	1908	* 067 A.	87.	98.	185*	646.	603.	1249*	127.	134.	261*	21.	16.	37*	.	1	1*	881.	852.	1733*
1908	1907	* 068 A.	80.	79.	159*	692.	681.	1373*	137.	128.	265*	19.	29.	48*	1.	1	2*	929.	918.	1847*
1907	1906	* 069 A.	84.	100.	184*	677.	732.	1409*	141.	183.	324*	19.	17.	36*	.	.	.	921.	1032.	1953*
TOTAL			416.	447.	863*	3183.	3295.	6478*	587.	647.	1234*	95.	102.	197*	2.	3	5*	4283.	4494.	8777*
1906	1905	* 070 A.	75.	76.	151*	708.	711.	1419*	191.	164.	355*	25.	24.	49*	.	.	.	999.	978.	1974*
1905	1904	* 071 A.	79.	76.	155*	722.	765.	1487*	180.	223.	403*	18.	21.	39*	1.	3	4*	1000.	1088.	2088*
1904	1903	* 072 A.	81.	88.	169*	629.	709.	1338*	219.	257.	476*	15.	20.	35*	2.	.	2*	946.	1074.	2020*
1903	1902	* 073 A.	94.	86.	180*	675.	748.	1423*	222.	274.	496*	16.	25.	41*	.	.	.	1007.	1133.	2140*
1902	1901	* 074 A.	81.	81.	162*	725.	694.	1419*	298.	302.	600*	18.	19.	37*	.	.	.	1122.	1096.	2218*
TOTAL			410.	407.	817*	3459.	3627.	7086*	1110.	1220.	2330*	92.	109.	201*	3.	3	6*	5074.	5366.	10440*
1901	1900	* 075 A.	87.	82.	169*	683.	686.	1369*	292.	287.	579*	10.	17.	27*	.	1	1*	1072.	1073.	2145*
1900	1899	* 076 A.	62.	68.	150*	635.	602.	1237*	308.	376.	684*	16.	12.	28*	2.	1	3*	1023.	1079.	2102*
1899	1898	* 077 A.	58.	73.	131*	556.	593.	1149*	337.	380.	717*	13.	21.	34*	.	.	.	964.	1067.	2031*
1898	1897	* 078 A.	73.	69.	142*	490.	579.	1069*	352.	408.	760*	8.	12.	20*	.	1	1*	923.	1069.	1992*
1897	1896	* 079 A.	64.	77.	141*	454.	526.	980*	391.	423.	814*	10.	5.	15*	.	.	.	919.	1031.	1950*
TOTAL			344.	389.	733*	2818.	2986.	5804*	1680.	1874.	3554*	57.	67.	124*	2.	3	5*	4901.	5319.	10220*
1896	1895	* 080 A.	64.	63.	127*	476.	437.	913*	378.	398.	776*	10.	7.	17*	.	.	.	928.	905.	1833*
1895	1894	* 081 A.	50.	49.	99*	375.	385.	760*	374.	425.	799*	13.	10.	23*	1.	.	1*	813.	869.	1682*
1894	1893	* 082 A.	38.	59.	97*	280.	339.	619*	361.	401.	762*	9.	7.	16*	.	1	1*	688.	807.	1495*
1893	1892	* 083 A.	38.	42.	80*	325.	310.	635*	310.	368.	678*	6.	8.	14*	.	.	.	679.	728.	1407*
1892	1891	* 084 A.	39.	43.	82*	253.	232.	485*	315.	341.	656*	3.	4.	7*	.	.	.	610.	620.	1230*
TOTAL			229.	256.	485*	1709.	1703.	3412*	1738.	1933.	3671*	41.	36.	77*	1.	1	2*	3718.	3929.	7647*



6.- (suite)

A.- Le Royaume  
Sexe masculin

BELGES + ETRANGERS  
(RESID.)

ANNEE DE NAISSANCE		AGE EN ANNEES REVOLUES	ETAT CIVIL																				
N	N-1		CELIBATAIRE			MARIE			VEUF			DIVORCE			INCONNU			TOTAL					
			N	N-1	TOT.	N	N-1	TOT.	N	N-1	TOT.	N	N-1	TOT.	N	N-1	TOT.	N	N-1	TOT.			
1891	1890	085 A.	40.	44.	84*	230.	198.	428*	318.	346.	664*	6.	3.	9*	.	.	.	.	.	.	594.	591.	1185*
1890	1889	086 A.	30.	31.	61*	150.	192.	342*	277.	332.	609*	6.	5.	11*	.	.	.	.	.	.	463.	560.	1023*
1889	1888	087 A.	28.	25.	53*	116.	123.	239*	250.	314.	564*	2.	1.	3*	.	.	.	.	.	.	396.	463.	859*
1888	1887	088 A.	20.	28.	48*	104.	110.	214*	228.	269.	497*	.	3.	3*	.	.	.	.	.	.	352.	410.	762*
1887	1886	089 A.	22.	24.	46*	76.	71.	147*	197.	209.	406*	2.	2.	4*	.	1	1*	.	.	.	297.	307.	604*
TOTAL		.	140.	152.	292*	676.	694.	1370*	1270.	1470.	2740*	16.	14.	30*	.	1	1*	.	.	.	2102.	2331.	4433*
1886	1885	090 A.	19.	18.	37*	54.	54.	108*	201.	211.	412*	3.	2.	5*	1.	.	.	.	.	.	278.	285.	563*
1885	1884	091 A.	10.	18.	28*	39.	47.	86*	143.	161.	304*	2.	2.	4*	.	.	.	.	.	.	194.	228.	422*
1884	1883	092 A.	8.	13.	21*	27.	27.	54*	118.	130.	248*	.	3.	3*	.	.	.	.	.	.	153.	173.	326*
1883	1882	093 A.	10.	10.	20*	32.	19.	51*	89.	100.	189*	.	.	.	.	.	.	.	.	.	131.	129.	260*
1882	1881	094 A.	8.	8.	16*	18.	9.	27*	76.	74.	150*	1.	.	1*	.	.	.	.	.	.	103.	91.	194*
TOTAL		.	55.	67.	122*	170.	156.	326*	627.	676.	1303*	6.	7.	13*	1.	.	.	.	.	.	859.	906.	1765*
1881	1880	095 A.	4.	3.	7*	8.	4.	12*	40.	41.	81*	1.	1.	2*	.	.	.	.	.	.	53.	49.	102*
1880	1879	096 A.	2.	2.	4*	5.	5.	10*	26.	35.	61*	.	.	.	.	.	.	.	.	.	33.	42.	75*
1879	1878	097 A.	1.	4.	5*	2.	2.	4*	16.	14.	30*	.	.	.	.	.	.	.	.	.	19.	20.	39*
1878	1877	098 A.	1.	1.	2*	1.	.	1*	14.	16.	30*	.	.	.	.	.	.	.	.	.	16.	17.	33*
1877	1876	099 A.	1.	.	1*	.	.	.	11.	6.	17*	.	.	.	.	.	.	.	.	.	12.	6.	18*
TOTAL		.	9.	10.	19*	16.	11.	27*	107.	112.	219*	1.	1.	2*	.	.	.	.	.	.	133.	134.	267*
1876	1875	100 A.	.	.	.	.	.	.	4.	6.	10*	.	.	.	.	.	.	.	.	.	4.	6.	10*
1875	1874	101 A.	1.	1.	2*	.	.	.	1.	3.	4*	.	.	.	.	.	.	.	.	.	2.	4.	6*
1874	1873	102 A.	.	1.	1*	.	.	.	1.	.	1*	.	.	.	.	.	.	.	.	.	1.	1.	2*
1873	1872	103 A.	.	.	.	.	.	.	2.	.	2*	.	.	.	.	.	.	.	.	.	2.	.	2*
TOTAL		.	1.	2.	3*	.	.	.	8.	9.	17*	.	.	.	.	.	.	.	.	.	9.	11.	20*
TOT. GENERAL		.	4351.	3585.	7936*	18307.	18678.	36985*	7612.	8457.	16069*	635.	639.	1274*	13.	15	28*	30918.	31374.	62292*			

6.- (suite)

A.- Le Royaume

BELGES + ETRANGERS  
(RESID.)

126.-

ANNEE DE NAISSANCE			AGE EN ANNEES REVOLUES	ETAT CIVIL																	
N	N-1			CELIBATAIRE			MARIEE			VEUVE			DIVORCEE			INCONNU			TOTAL		
N	N-1		N	N-1	TOT.	N	N-1	TOT.	N	N-1	TOT.	N	N-1	TOT.	N	N-1	TOT.	N	N-1	TOT.	
SEXE FEMININ *****																					
1976	1975	*	000	A.	*	659.	114.	773*	.	.	*	.	.	*	.	.	*	.	.	*	
1975	1974	*	001	A.	*	26.	37.	63*	.	.	*	.	.	*	.	.	*	.	.	*	
1974	1973	*	002	A.	*	16.	24.	40*	.	.	*	.	.	*	.	.	*	.	.	*	
1973	1972	*	003	A.	*	21.	11.	32*	.	.	*	.	.	*	.	.	*	.	.	*	
1972	1971	*	004	A.	*	13.	15.	28*	.	.	*	.	.	*	.	.	*	.	.	*	
TOTAL			*			735.	201.	936*	.	.	*	.	.	*	.	.	*	.	.	*	
1971	1970	*	005	A.	*	12.	13.	25*	.	.	*	.	.	*	.	.	*	.	.	*	
1970	1969	*	006	A.	*	8.	13.	21*	.	.	*	.	.	*	.	.	*	.	.	*	
1969	1968	*	007	A.	*	12.	12.	24*	.	.	*	.	.	*	.	.	*	.	.	*	
1968	1967	*	008	A.	*	3.	6.	9*	.	.	*	.	.	*	.	.	*	.	.	*	
1967	1966	*	009	A.	*	4.	10.	14*	.	.	*	.	.	*	.	.	*	.	.	*	
TOTAL			*			39.	54.	93*	.	.	*	.	.	*	.	.	*	.	.	*	
1966	1965	*	010	A.	*	5.	3.	8*	.	.	*	.	.	*	.	.	*	.	.	*	
1965	1964	*	011	A.	*	5.	8.	13*	.	.	*	.	.	*	.	.	*	.	.	*	
1964	1963	*	012	A.	*	15.	7.	22*	.	.	*	.	.	*	.	.	*	.	.	*	
1963	1962	*	013	A.	*	12.	7.	19*	.	.	*	.	.	*	.	.	*	.	.	*	
1962	1961	*	014	A.	*	16.	16.	32*	1.	.	1*	.	.	*	.	.	*	.	.	*	
TOTAL			*			53.	41.	94*	1.	.	1*	.	.	*	.	.	*	.	.	*	
1961	1960	*	015	A.	*	20.	14.	34*	.	.	*	1.	1*	.	.	.	*	.	.	*	
1960	1959	*	016	A.	*	16.	14.	30*	1.	.	1*	.	.	*	.	.	*	.	.	*	
1959	1958	*	017	A.	*	13.	16.	29*	.	2.	2*	.	.	*	.	.	*	.	.	*	
1958	1957	*	018	A.	*	21.	13.	34*	2.	1.	3*	.	.	*	.	.	*	.	.	*	
1957	1956	*	019	A.	*	21.	14.	35*	1.	4.	5*	.	1.	1*	.	.	*	.	.	*	
TOTAL			*			91.	71.	162*	4.	7.	11*	.	2.	2*	.	.	*	.	.	*	
1956	1955	*	020	A.	*	14.	9.	23*	5.	4.	9*	.	1.	1*	.	.	*	.	.	*	
1955	1954	*	021	A.	*	19.	13.	32*	7.	10.	17*	.	.	*	1.	1*	.	.	.	*	
1954	1953	*	022	A.	*	9.	12.	21*	9.	8.	17*	.	.	*	.	.	*	.	.	*	
1953	1952	*	023	A.	*	9.	11.	20*	11.	7.	18*	1.	9.	1*	.	.	*	.	.	*	
1952	1951	*	024	A.	*	9.	4.	13*	8.	12.	20*	.	.	*	.	.	*	.	.	*	
TOTAL			*			60.	49.	109*	40.	41.	81*	1.	1.	2*	.	1.	1*	.	.	*	

6.- (suite)

A.- Le Royaume

BELGES + ETRANGERS  
(RESID.)

SEXE FEMININ

ANNEE DE NAISSANCE	AGE EN ANNEES REVOLUES	ETAT CIVIL															TOTAL						
		CELIBATAIRE			MARIEE			VEUVE			DIVORCEE			INCONNU			N	N-1	TOT.				
		N	N-1	TOT.	N	N-1	TOT.	N	N-1	TOT.	N	N-1	TOT.	N	N-1	TOT.							
1951	1950	*	025	A.	*	5.	5.	10*	13.	11.	24*	.	.	*	1.	1.	2*	.	.	*	19.	17.	36*
1950	1949	*	026	A.	*	3.	5.	8*	9.	16.	25*	.	.	*	1.	.	1*	.	.	*	13.	21.	34*
1949	1948	*	027	A.	*	3.	7.	10*	19.	16.	35*	.	2.	2*	2.	1.	3*	.	.	*	24.	26.	50*
1948	1947	*	028	A.	*	3.	5.	8*	15.	15.	30*	4.	.	4*	1.	1.	2*	.	.	*	23.	21.	44*
1947	1946	*	029	A.	*	7.	6.	13*	17.	16.	33*	1.	.	1*	1.	2.	3*	.	.	*	26.	24.	50*
TOTAL		*				21.	28.	49*	73.	74.	147*	5.	2.	7*	6.	5.	11*	.	.	*	105.	109.	214*
1946	1945	*	030	A.	*	2.	7.	9*	25.	15.	40*	2.	2.	4*	.	1.	1*	.	.	*	29.	25.	54*
1945	1944	*	031	A.	*	5.	6.	11*	13.	18.	31*	2.	2.	4*	1.	3.	4*	.	.	*	21.	29.	50*
1944	1943	*	032	A.	*	4.	6.	10*	28.	21.	49*	2.	1.	3*	1.	2.	3*	.	.	*	35.	30.	65*
1943	1942	*	033	A.	*	6.	4.	10*	18.	19.	37*	.	.	*	3.	1.	4*	.	.	*	27.	24.	51*
1942	1941	*	034	A.	*	2.	5.	7*	16.	13.	29*	.	1.	1*	1.	1.	2*	.	.	*	19.	20.	39*
TOTAL		*				19.	28.	47*	100.	86.	186*	6.	6.	12*	6.	8.	14*	.	.	*	131.	128.	259*
1941	1940	*	035	A.	*	1.	4.	5*	15.	25.	40*	3.	.	3*	1.	5.	6*	.	.	*	20.	34.	54*
1940	1939	*	036	A.	*	4.	3.	7*	26.	24.	50*	1.	2.	3*	3.	2.	5*	.	.	*	34.	31.	65*
1939	1938	*	037	A.	*	2.	1.	3*	24.	17.	41*	1.	2.	3*	2.	.	2*	.	.	*	29.	20.	49*
1938	1937	*	038	A.	*	6.	8.	14*	39.	30.	69*	2.	1.	3*	4.	3.	7*	.	.	*	51.	42.	93*
1937	1936	*	039	A.	*	2.	4.	6*	42.	35.	77*	2.	.	2*	7.	1.	8*	.	.	*	53.	40.	93*
TOTAL		*				15.	20.	35*	146.	131.	277*	9.	5.	14*	17.	11.	28*	.	.	*	187.	167.	354*
1936	1935	*	040	A.	*	4.	5.	9*	21.	44.	65*	1.	3.	4*	4.	1.	5*	.	.	*	30.	53.	83*
1935	1934	*	041	A.	*	1.	7.	8*	35.	35.	70*	3.	2.	5*	6.	2.	8*	.	.	*	45.	46.	91*
1934	1933	*	042	A.	*	11.	6.	17*	47.	54.	101*	3.	2.	5*	1.	3.	4*	.	.	*	62.	65.	127*
1933	1932	*	043	A.	*	13.	8.	21*	47.	62.	109*	2.	2.	4*	4.	3.	7*	.	.	*	66.	75.	141*
1932	1931	*	044	A.	*	6.	7.	13*	52.	69.	121*	5.	6.	11*	3.	2.	5*	.	.	*	66.	84.	150*
TOTAL		*				35.	33.	68*	202.	264.	466*	14.	15.	29*	18.	11.	29*	.	.	*	269.	323.	592*
1931	1930	*	045	A.	*	6.	2.	8*	53.	67.	120*	4.	3.	7*	4.	6.	10*	.	.	*	67.	78.	145*
1930	1929	*	046	A.	*	9.	5.	14*	77.	58.	135*	5.	4.	9*	7.	5.	12*	.	.	*	98.	72.	170*
1929	1928	*	047	A.	*	5.	11.	16*	72.	62.	134*	10.	9.	19*	7.	5.	12*	.	.	*	94.	87.	181*
1928	1927	*	048	A.	*	9.	20.	29*	91.	79.	170*	11.	13.	24*	2.	4.	6*	.	.	*	113.	116.	229*
1927	1926	*	049	A.	*	13.	13.	26*	88.	104.	192*	15.	15.	30*	4.	7.	11*	.	1.	1*	120.	140.	260*
TOTAL		*				42.	51.	93*	381.	370.	751*	45.	44.	89*	24.	27.	51*	.	1.	1*	492.	493.	985*
1926	1925	*	050	A.	*	7.	13.	20*	96.	100.	196*	18.	14.	32*	10.	5.	15*	.	1.	1*	131.	133.	264*
1925	1924	*	051	A.	*	15.	13.	28*	110.	120.	230*	19.	15.	34*	2.	9.	11*	.	.	*	146.	157.	303*
1924	1923	*	052	A.	*	16.	26.	42*	124.	102.	226*	25.	20.	45*	6.	5.	11*	.	.	*	171.	153.	324*
1923	1922	*	053	A.	*	18.	14.	32*	110.	111.	221*	23.	20.	43*	10.	3.	13*	.	.	*	161.	148.	309*
1922	1921	*	054	A.	*	13.	19.	32*	107.	127.	234*	22.	29.	51*	10.	8.	18*	.	.	*	152.	183.	335*
TOTAL		*				69.	85.	154*	547.	560.	1107*	107.	98.	205*	38.	30.	68*	.	1.	1*	761.	774.	1535*

6.- (suite)

A.- Le Royaume

SEXE FEMININ

BELGES + ETRANGERS  
(RESID.)

128.-

ANNEE DE NAISSANCE	AGE EN ANNEES REVOLUES	ETAT CIVIL	ETAT CIVIL															TOTAL					
			CELIBATAIRE			MARIEE			VEUVE			DIVORCEE			INCONNU			N	N-1	TOT.			
			N	N-1	TOT.	N	N-1	TOT.	N	N-1	TOT.	N	N-1	TOT.	N	N-1	TOT.						
1921	1920	*	055	A.	*	25.	13.	38*	141.	142.	283*	35.	29.	64*	5.	5.	10*	.	.	.	206.	189.	395*
1920	1919	*	056	A.	*	23.	28.	51*	156.	116.	272*	40.	29.	69*	6.	5.	11*	.	.	.	225.	178.	403*
1919	1918	*	057	A.	*	9.	8.	17*	99.	95.	194*	21.	23.	44*	1.	3.	4*	.	.	.	130.	129.	259*
1918	1917	*	058	A.	*	14.	12.	26*	107.	94.	201*	25.	20.	45*	5.	5.	10*	.	.	.	151.	131.	282*
1917	1916	*	059	A.	*	24.	17.	41*	107.	111.	218*	36.	36.	72*	3.	6.	9*	.	.	.	170.	170.	340*
TOTAL			.	.	.	95.	78.	173*	610.	558.	1168*	157.	137.	294*	20.	24.	44*	.	.	.	882.	797.	1679*
1916	1915	*	060	A.	*	13.	16.	29*	122.	136.	258*	42.	54.	96*	19.	3.	22*	1.	.	1*	197.	209.	406*
1915	1914	*	061	A.	*	21.	32.	53*	152.	187.	339*	60.	68.	128*	4.	8.	12*	1.	1	2*	238.	296.	534*
1914	1913	*	062	A.	*	32.	31.	63*	179.	182.	361*	71.	85.	156*	10.	14.	24*	.	.	.	292.	312.	604*
1913	1912	*	063	A.	*	46.	29.	75*	182.	224.	406*	104.	79.	183*	8.	7.	15*	.	.	.	340.	339.	679*
1912	1911	*	064	A.	*	31.	26.	57*	186.	176.	362*	130.	115.	245*	8.	6.	14*	.	.	.	355.	323.	678*
TOTAL			.	.	.	143.	134.	277*	821.	905.	1726*	407.	401.	808*	49.	38.	87*	2.	1	3*	1422.	1479.	2901*
1911	1910	*	065	A.	*	40.	37.	77*	204.	222.	426*	135.	169.	304*	11.	15.	26*	.	.	.	390.	443.	833*
1910	1909	*	066	A.	*	49.	36.	85*	213.	245.	458*	149.	177.	326*	9.	14.	23*	.	.	.	420.	472.	892*
1909	1908	*	067	A.	*	44.	38.	82*	241.	259.	500*	202.	184.	386*	9.	16.	25*	1.	.	1*	497.	497.	994*
1908	1907	*	068	A.	*	51.	53.	104*	274.	259.	533*	256.	231.	487*	14.	11.	25*	.	.	.	595.	554.	1149*
1907	1906	*	069	A.	*	50.	50.	100*	278.	300.	578*	271.	257.	528*	16.	13.	29*	.	.	.	615.	620.	1235*
TOTAL			.	.	.	234.	214.	448*	1210.	1285.	2495*	1013.	1018.	2031*	59.	69.	128*	1.	.	1*	2517.	2586.	5103*
1906	1905	*	070	A.	*	62.	57.	119*	285.	260.	545*	301.	274.	575*	6.	13.	19*	.	.	.	654.	604.	1258*
1905	1904	*	071	A.	*	66.	60.	126*	296.	324.	620*	351.	358.	709*	8.	11.	19*	.	1	1*	721.	754.	1475*
1904	1903	*	072	A.	*	60.	61.	121*	270.	327.	597*	454.	418.	872*	19.	15.	34*	.	.	.	803.	821.	1624*
1903	1902	*	073	A.	*	71.	97.	168*	310.	332.	642*	454.	458.	912*	13.	15.	28*	1.	1	2*	849.	903.	1752*
1902	1901	*	074	A.	*	86.	105.	191*	308.	330.	638*	552.	586.	1138*	11.	27.	38*	.	.	.	957.	1048.	2005*
TOTAL			.	.	.	345.	380.	725*	1469.	1573.	3042*	2112.	2094.	4206*	57.	81.	138*	1.	2	3*	3984.	4130.	8114*
1901	1900	*	075	A.	*	88.	95.	183*	297.	282.	579*	603.	619.	1222*	19.	13.	32*	.	.	.	1007.	1009.	2016*
1900	1899	*	076	A.	*	86.	95.	181*	284.	265.	549*	651.	737.	1388*	14.	16.	30*	.	.	.	1035.	1113.	2148*
1899	1898	*	077	A.	*	92.	118.	210*	239.	258.	497*	692.	723.	1415*	14.	17.	31*	.	.	.	1037.	1116.	2153*
1898	1897	*	078	A.	*	94.	118.	212*	253.	248.	501*	701.	812.	1513*	16.	16.	32*	.	.	.	1064.	1194.	2258*
1897	1896	*	079	A.	*	115.	102.	217*	203.	231.	434*	761.	886.	1647*	19.	20.	39*	.	.	.	1098.	1239.	2337*
TOTAL			.	.	.	475.	528.	1003*	1276.	1284.	2560*	3408.	3777.	7185*	82.	82.	164*	.	.	.	5241.	5671.	10912*
1896	1895	*	080	A.	*	97.	132.	229*	217.	192.	409*	843.	784.	1627*	12.	18.	30*	.	.	.	1169.	1126.	2295*
1895	1894	*	081	A.	*	98.	118.	216*	196.	185.	381*	749.	802.	1551*	12.	16.	28*	1.	.	1*	1056.	1121.	2177*
1894	1893	*	082	A.	*	103.	126.	229*	194.	147.	301*	742.	820.	1562*	17.	11.	28*	.	1	1*	1016.	1105.	2121*
1893	1892	*	083	A.	*	97.	120.	217*	161.	120.	281*	750.	830.	1580*	7.	15.	22*	.	.	.	1015.	1085.	2100*
1892	1891	*	084	A.	*	93.	95.	188*	110.	88.	198*	763.	780.	1543*	15.	16.	31*	.	.	.	981.	979.	1960*
TOTAL			.	.	.	488.	591.	1079*	838.	732.	1570*	3847.	4016.	7863*	63.	76.	139*	1.	1	2*	5237.	5416.	10653*

6.- (suite)

A.- Le Royaume

SEXE FEMININ

BELGES + ETRANGERS  
(RESID.)

ANNEE DE NAISSANCE		AGE EN ANNEES REVOLUES		ETAT CIVIL																	
		CELIBATAIRE			MARIEE			VEUVE			DIVORCEE			INCONNU			TOTAL				
N	N-1	N	N-1	TOT.	N	N-1	TOT.	N	N-1	TOT.	N	N-1	TOT.	N	N-1	TOT.	N	N-1	TOT.		
1891	1890	085	A.	221.	109.	230*	86.	70.	156*	695.	731.	1426*	13.	10.	23*	.	.	.	915.	920.	1835*
1890	1889	086	A.	80.	116.	196*	69.	68.	137*	673.	678.	1351*	14.	14.	28*	.	.	.	836.	876.	1712*
1889	1888	087	A.	79.	105.	184*	49.	54.	103*	564.	639.	1203*	3.	9.	12*	.	.	.	695.	807.	1502*
1888	1887	088	A.	79.	91.	170*	46.	45.	91*	519.	557.	1076*	7.	4.	11*	.	.	.	651.	697.	1348*
1887	1886	089	A.	62.	74.	136*	33.	33.	66*	457.	489.	946*	3.	7.	10*	.	.	.	555.	603.	1158*
TOTAL		.	.	421.	495.	916*	283.	270.	553*	2908.	3094.	6002*	40.	44.	84*	.	.	.	3652.	3903.	7555*
1886	1885	090	A.	79.	59.	138*	26.	16.	42*	383.	423.	806*	5.	6.	11*	.	.	.	493.	504.	997*
1885	1884	091	A.	40.	53.	93*	14.	11.	25*	306.	338.	644*	9.	4.	13*	.	.	.	369.	406.	775*
1884	1883	092	A.	32.	36.	68*	8.	14.	22*	232.	268.	500*	3.	4.	7*	.	.	.	275.	322.	597*
1883	1882	093	A.	40.	40.	80*	8.	5.	13*	193.	230.	423*	4.	6.	10*	.	.	.	245.	281.	526*
1882	1881	094	A.	34.	25.	59*	4.	3.	7*	165.	139.	304*	4.	5.	9*	.	.	.	207.	172.	379*
TOTAL		.	.	225.	213.	438*	60.	49.	109*	1279.	1398.	2677*	25.	25.	50*	.	.	.	1589.	1685.	3274*
1881	1880	095	A.	18.	20.	38*	3.	2.	5*	123.	114.	237*	1.	2.	3*	.	.	.	145.	138.	283*
1880	1879	096	A.	11.	12.	23*	1.	2.	3*	77.	76.	153*	.	.	.	.	.	.	89.	90.	179*
1879	1878	097	A.	10.	6.	16*	1.	.	1*	49.	38.	87*	.	.	.	.	.	.	60.	44.	104*
1878	1877	098	A.	3.	7.	10*	.	.	.	27.	40.	67*	1.	.	1*	.	.	.	31.	47.	78*
1877	1876	099	A.	4.	5.	9*	.	.	.	18.	16.	34*	.	1.	1*	.	.	.	22.	22.	44*
TOTAL		.	.	46.	50.	96*	5.	4.	9*	294.	284.	578*	2.	3.	5*	.	.	.	347.	341.	688*
1876	1875	100	A.	1.	2.	3*	.	.	.	8.	8.	16*	1.	.	1*	.	.	.	10.	10.	20*
1875	1874	101	A.	.	.	.	.	.	.	7.	3.	10*	.	.	.	.	.	.	7.	3.	10*
1874	1873	102	A.	.	.	.	.	.	.	1.	3.	4*	.	.	.	.	.	.	1.	3.	4*
1873	1872	103	A.	.	.	.	.	.	.	1.	.	1*	.	.	.	.	.	.	1.	.	1*
1872	1871	104	A.	.	1.	1*	.	.	.	.	3.	3*	.	.	.	.	.	.	.	4.	4*
TOTAL		.	.	1.	3.	4*	.	.	.	17.	17.	34*	1.	.	1*	.	.	.	19.	20.	39*
TOT. GENERAL		.	.	3652.	3347.	6999*	8066.	8193.	16259*	15629.	16409.	32038*	507.	535.	1042*	5.	6.	11*	27859.	28490.	56349*

## 6.- DECEDES PAR SEXE, ANNEE DE NAISSANCE, AGE ET ETAT CIVIL - 1976

BELGES + ETRANGERS  
(RESID.)

130.-

ANNEE DE NAISSANCE	AGE EN ANNEES REVOLUES	ETAT CIVIL																	
		CELIBATAIRE			MARIEE			VEUF			DIVORCE			INCONNU			TOTAL		
		N	N-1	TOT.	N	N-1	TOT.	N	N-1	TOT.	N	N-1	TOT.	N	N-1	TOT.	N	N-1	TOT.

## B.- Région bruxelloise

SEXE MASCULIN  
\*\*\*\*\*

1976	1975	*	000	A.	*	88.	14.	102*	.	.	*	.	.	*	.	.	*	.	.	*	.	.	*	.	.	*	88.	14.	102*
1975	1974	*	001	A.	*	7.	3.	10*	.	.	*	.	.	*	.	.	*	.	.	*	.	.	*	.	.	*	7.	3.	10*
1974	1973	*	002	A.	*	5.	4.	9*	.	.	*	.	.	*	.	.	*	.	.	*	.	.	*	.	.	*	5.	4.	9*
1973	1972	*	003	A.	*	2.	4.	6*	.	.	*	.	.	*	.	.	*	.	.	*	.	.	*	.	.	*	2.	4.	6*
1972	1971	*	004	A.	*	1.	1.	2*	.	.	*	.	.	*	.	.	*	.	.	*	.	.	*	.	.	*	1.	1.	2*
TOTAL					*	103.	26.	129*	.	.	*	.	.	*	.	.	*	.	.	*	.	.	*	.	.	*	103.	26.	129*
1971	1970	*	005	A.	*	2.	2.	4*	.	.	*	.	.	*	.	.	*	.	.	*	.	.	*	.	.	*	2.	2.	4*
1970	1969	*	006	A.	*	1.	1.	2*	.	.	*	.	.	*	.	.	*	.	.	*	.	.	*	.	.	*	1.	1.	2*
1969	1968	*	007	A.	*	1.	1.	2*	.	.	*	.	.	*	.	.	*	.	.	*	.	.	*	.	.	*	1.	1.	2*
1968	1967	*	008	A.	*	3.	1.	4*	.	.	*	.	.	*	.	.	*	.	.	*	.	.	*	.	.	*	3.	1.	4*
1967	1966	*	009	A.	*	2.	.	2*	.	.	*	.	.	*	.	.	*	.	.	*	.	.	*	.	.	*	2.	.	2*
TOTAL					*	9.	5.	14*	.	.	*	.	.	*	.	.	*	.	.	*	.	.	*	.	.	*	9.	5.	14*
1966	1965	*	010	A.	*	1.	2.	3*	.	.	*	.	.	*	.	.	*	.	.	*	.	.	*	.	.	*	1.	2.	3*
1965	1964	*	011	A.	*	1.	1.	2*	.	.	*	.	.	*	.	.	*	.	.	*	.	.	*	.	.	*	1.	1.	2*
1964	1963	*	012	A.	*	3.	3.	6*	.	.	*	.	.	*	.	.	*	.	.	*	.	.	*	.	.	*	3.	3.	6*
1963	1962	*	013	A.	*	1.	.	1*	.	.	*	.	.	*	.	.	*	.	.	*	.	.	*	.	.	*	1.	.	1*
1962	1961	*	014	A.	*	2.	1.	3*	.	.	*	.	.	*	.	.	*	.	.	*	.	.	*	.	.	*	2.	1.	3*
TOTAL					*	8.	7.	15*	.	.	*	.	.	*	.	.	*	.	.	*	.	.	*	.	.	*	8.	7.	15*
1961	1960	*	015	A.	*	2.	1.	3*	.	.	*	.	.	*	.	.	*	.	.	*	.	.	*	.	.	*	2.	1.	3*
1960	1959	*	016	A.	*	3.	8.	11*	.	.	*	.	.	*	.	.	*	.	.	*	.	.	*	.	.	*	3.	8.	11*
1959	1958	*	017	A.	*	1.	2.	3*	.	.	*	.	.	*	.	.	*	.	.	*	.	.	*	.	.	*	1.	2.	3*
1958	1957	*	018	A.	*	3.	1.	4*	1.	2.	3*	.	.	*	.	.	*	.	.	*	.	.	*	.	.	*	4.	3.	7*
1957	1956	*	019	A.	*	7.	7.	14*	.	.	*	.	.	*	.	.	*	.	.	*	.	.	*	.	.	*	7.	7.	14*
TOTAL					*	16.	19.	35*	1.	2.	3*	.	.	*	.	.	*	.	.	*	.	.	*	.	.	*	17.	21.	38*
1956	1955	*	020	A.	*	7.	4.	11*	.	1.	1*	.	.	*	.	.	*	.	.	*	.	.	*	.	.	*	7.	5.	12*
1955	1954	*	021	A.	*	4.	4.	8*	.	2.	2*	.	.	*	.	.	*	.	.	*	.	.	*	.	.	*	4.	6.	10*
1954	1953	*	022	A.	*	4.	1.	5*	.	1.	1*	.	.	*	.	.	*	.	.	*	.	.	*	.	.	*	4.	2.	6*
1953	1952	*	023	A.	*	4.	3.	7*	2.	3.	5*	.	.	*	.	.	*	.	.	*	.	.	*	.	.	*	6.	6.	12*
1952	1951	*	024	A.	*	4.	3.	7*	1.	1.	2*	.	.	*	.	.	*	.	.	*	.	.	*	.	.	*	5.	4.	9*
TOTAL					*	23.	15.	38*	3.	8.	11*	.	.	*	.	.	*	.	.	*	.	.	*	.	.	*	26.	23.	49*

6.- (suite)

B.- Région bruxelloise

Sexe masculin

BELGES + ETRANGERS  
(RESID.)

ANNEE DE NAISSANCE	AGE EN ANNEES REVOLUES	ETAT CIVIL																					
		CELIBATAIRE			MARIE.			VEUF			DIVORCE			INCONNU			TOTAL						
		N	N-1	TOT.	N	N-1	TOT.	N	N-1	TOT.	N	N-1	TOT.	N	N-1	TOT.	N	N-1	TOT.				
1951   1950 *	025 A.	3.	5.	8*	1.	1.	2*	.	.	*	.	.	*	.	.	*	.	.	*	4.	6.	10*	
1950   1949 *	026 A.	4.	1.	5*	6.	1.	7*	.	.	*	.	.	*	.	.	*	.	.	*	10.	2.	12*	
1949   1948 *	027 A.	.	1.	1*	1.	2.	3*	1.	.	1*	1.	1.	2*	.	.	*	.	.	*	3.	4.	7*	
1948   1947 *	028 A.	1.	1.	2*	5.	4.	9*	.	.	*	2.	.	2*	.	.	*	.	.	*	8.	5.	13*	
1947   1946 *	029 A.	2.	5.	7*	2.	6.	8*	.	.	*	.	1.	1*	.	.	*	.	.	*	4.	12.	16*	
TOTAL		.	10.	13.	23*	15.	14.	29*	1.	.	1*	3.	2.	5*	.	.	*	.	.	*	29.	29.	58*
1946   1945 *	030 A.	3.	1.	4*	3.	3.	6*	.	.	*	1.	.	1*	.	.	*	.	.	*	7.	4.	11*	
1945   1944 *	031 A.	.	1.	1*	2.	3.	5*	.	.	*	1.	1.	2*	.	.	*	.	.	*	3.	5.	8*	
1944   1943 *	032 A.	1.	2.	3*	3.	6.	9*	.	.	*	.	.	*	.	.	*	.	.	*	4.	8.	12*	
1943   1942 *	033 A.	6.	2.	8*	10.	1.	11*	.	1.	1*	2.	.	2*	.	.	*	.	.	*	18.	4.	22*	
1942   1941 *	034 A.	1.	1.	2*	1.	2.	3*	.	.	*	.	.	*	.	.	*	.	.	*	2.	3.	5*	
TOTAL		.	11.	7.	18*	19.	15.	34*	.	1.	1*	4.	1.	5*	.	.	*	.	.	*	34.	24.	58*
1941   1940 *	035 A.	1.	.	1*	6.	2.	8*	.	.	*	1.	.	1*	.	.	*	.	.	*	8.	2.	10*	
1940   1939 *	036 A.	3.	2.	5*	3.	3.	6*	.	.	*	2.	2.	4*	.	.	*	.	.	*	8.	7.	15*	
1939   1938 *	037 A.	3.	3.	6*	8.	4.	12*	.	.	*	1.	2.	3*	.	.	*	.	.	*	12.	9.	21*	
1938   1937 *	038 A.	1.	1.	2*	4.	5.	9*	.	1.	1*	.	.	*	.	.	*	.	.	*	5.	7.	12*	
1937   1936 *	039 A.	3.	1.	4*	7.	3.	10*	.	.	*	.	.	*	.	.	*	.	.	*	10.	4.	14*	
TOTAL		.	11.	7.	18*	28.	17.	45*	.	1.	1*	4.	4.	8*	.	.	*	.	.	*	43.	29.	72*
1936   1935 *	040 A.	3.	3.	6*	8.	9.	17*	.	.	*	.	1.	1*	.	.	*	.	.	*	11.	13.	24*	
1935   1934 *	041 A.	2.	3.	5*	8.	2.	10*	.	.	*	1.	.	1*	.	.	*	.	.	*	11.	5.	16*	
1934   1933 *	042 A.	2.	1.	3*	10.	3.	13*	.	.	*	1.	1.	2*	.	.	*	.	.	*	13.	5.	18*	
1933   1932 *	043 A.	1.	.	1*	3.	8.	11*	3.	.	3*	1.	.	1*	.	.	*	.	.	*	8.	8.	16*	
1932   1931 *	044 A.	2.	4.	6*	16.	7.	23*	1.	.	1*	3.	1.	4*	.	.	*	.	.	*	22.	12.	34*	
TOTAL		.	10.	11.	21*	45.	29.	74*	4.	.	4*	6.	3.	9*	.	.	*	.	.	*	65.	43.	108*
1931   1930 *	045 A.	2.	1.	3*	7.	14.	21*	.	1.	1*	1.	2.	3*	.	.	*	.	.	*	10.	18.	28*	
1930   1929 *	046 A.	4.	2.	6*	19.	11.	30*	1.	1.	2*	2.	3.	5*	.	.	*	.	.	*	26.	17.	43*	
1929   1928 *	047 A.	2.	1.	3*	15.	10.	25*	1.	1.	2*	.	3.	3*	.	.	*	.	.	*	18.	15.	33*	
1928   1927 *	048 A.	1.	1.	2*	17.	20.	37*	.	.	*	2.	2.	4*	.	.	*	.	.	*	20.	23.	43*	
1927   1926 *	049 A.	3.	1.	4*	13.	14.	27*	2.	.	2*	3.	1.	4*	.	.	*	.	.	*	21.	16.	37*	
TOTAL		.	12.	6.	18*	71.	69.	140*	4.	3.	7*	8.	11.	19*	.	.	*	.	.	*	95.	89.	184*
1926   1925 *	050 A.	1.	3.	4*	14.	9.	23*	1.	2.	3*	.	.	*	.	.	*	.	.	*	16.	14.	30*	
1925   1924 *	051 A.	2.	.	2*	30.	24.	54*	1.	1.	2*	4.	2.	6*	.	.	*	.	.	*	37.	27.	64*	
1924   1923 *	052 A.	4.	3.	7*	19.	14.	33*	1.	1.	2*	4.	1.	5*	.	.	*	.	.	*	28.	19.	47*	
1923   1922 *	053 A.	3.	4.	7*	19.	27.	46*	2.	.	2*	6.	.	6*	.	.	*	.	.	*	30.	31.	61*	
1922   1921 *	054 A.	1.	2.	3*	24.	31.	55*	1.	3.	4*	3.	3.	6*	.	.	*	.	.	*	29.	39.	68*	
TOTAL		.	11.	12.	23*	106.	105.	211*	6.	7.	13*	17.	6.	23*	.	.	*	.	.	*	140.	130.	270*

6.- (suite)

B.- Région bruxelloise

Sexe masculin

BELGES + ETRANGERS  
(RESID.)

132.-

ANNEE DE NAISSANCE		AGE EN ANNEES REVOLUES	ETAT CIVIL															TOTAL		
N	N-1		CELIBATAIRE			MARIE.			VEUF			DIVORCE			INCUNNU			N	N-1	TOT.
1921	1920	* 055 A. *	5.	7.	12*	28.	38.	66*	5.	1.	6*	6.	4.	10*	.	.	.	44.	50.	94*
1920	1919	* 056 A. *	.	2.	2*	43.	45.	88*	2.	4.	6*	6.	4.	10*	.	.	.	51.	55.	106*
1919	1918	* 057 A. *	3.	3.	6*	26.	15.	41*	5.	5.	10*	2.	4.	6*	.	.	.	36.	27.	63*
1918	1917	* 058 A. *	3.	2.	5*	25.	16.	41*	4.	4.	8*	1.	.	1*	.	.	.	33.	22.	55*
1917	1916	* 059 A. *	2.	1.	3*	29.	27.	56*	6.	4.	10*	.	2.	2*	.	.	.	37.	34.	71*
TOTAL			13.	15.	28*	151.	141.	292*	22.	18.	40*	15.	14.	29*	.	.	.	201.	188.	389*
1916	1915	* 060 A. *	3.	6.	9*	34.	38.	72*	1.	2.	3*	3.	4.	7*	.	.	.	41.	50.	91*
1915	1914	* 061 A. *	3.	6.	9*	29.	44.	73*	3.	9.	12*	3.	2.	5*	.	.	.	38.	61.	99*
1914	1913	* 062 A. *	3.	6.	9*	52.	49.	101*	5.	6.	11*	7.	1.	8*	.	.	.	67.	62.	129*
1913	1912	* 063 A. *	4.	5.	9*	50.	64.	114*	7.	8.	15*	3.	4.	7*	1.	1*	.	65.	81.	146*
1912	1911	* 064 A. *	7.	7.	14*	62.	64.	126*	11.	8.	19*	2.	4.	6*	.	.	.	82.	83.	165*
TOTAL			20.	30.	50*	227.	259.	486*	27.	33.	60*	18.	15.	33*	1.	1*	.	293.	337.	630*
1911	1910	* 065 A. *	7.	10.	17*	64.	70.	134*	8.	6.	14*	5.	3.	8*	.	.	.	84.	89.	173*
1910	1909	* 066 A. *	6.	8.	14*	63.	76.	139*	10.	12.	22*	3.	9.	12*	.	.	.	82.	105.	187*
1909	1908	* 067 A. *	8.	7.	15*	70.	65.	135*	14.	10.	24*	4.	4.	8*	.	.	.	96.	86.	182*
1908	1907	* 068 A. *	9.	10.	19*	67.	69.	136*	16.	9.	25*	3.	8.	11*	.	.	.	95.	96.	191*
1907	1906	* 069 A. *	6.	8.	14*	82.	70.	152*	8.	19.	27*	3.	1.	4*	.	.	.	99.	98.	197*
TOTAL			36.	43.	79*	346.	350.	696*	56.	56.	112*	18.	25.	43*	.	.	.	456.	474.	930*
1906	1905	* 070 A. *	11.	6.	17*	53.	82.	135*	23.	26.	49*	6.	2.	8*	.	.	.	93.	116.	209*
1905	1904	* 071 A. *	6.	12.	18*	77.	92.	169*	19.	20.	39*	7.	4.	11*	.	.	.	109.	128.	237*
1904	1903	* 072 A. *	7.	9.	16*	82.	90.	172*	19.	26.	45*	1.	4.	5*	.	.	.	109.	129.	238*
1903	1902	* 073 A. *	13.	7.	20*	68.	71.	139*	29.	27.	56*	5.	4.	9*	.	.	.	115.	109.	224*
1902	1901	* 074 A. *	8.	6.	14*	85.	71.	156*	26.	34.	60*	4.	7.	11*	.	.	.	123.	118.	241*
TOTAL			45.	40.	85*	365.	406.	771*	116.	133.	249*	23.	21.	44*	.	.	.	549.	600.	1149*
1901	1900	* 075 A. *	8.	7.	15*	82.	83.	165*	25.	27.	52*	3.	7.	10*	.	1	1*	118.	125.	243*
1900	1899	* 076 A. *	8.	10.	18*	68.	63.	131*	37.	37.	74*	4.	3.	7*	.	.	.	117.	113.	230*
1899	1898	* 077 A. *	5.	8.	13*	72.	64.	136*	49.	31.	80*	4.	5.	9*	.	.	.	130.	108.	238*
1898	1897	* 078 A. *	4.	6.	10*	66.	58.	124*	36.	41.	77*	.	5.	5*	.	1	1*	106.	111.	217*
1897	1896	* 079 A. *	6.	8.	14*	63.	63.	126*	35.	35.	70*	3.	2.	5*	.	.	.	107.	108.	215*
TOTAL			31.	39.	70*	351.	331.	682*	182.	171.	353*	14.	22.	36*	.	2	2*	578.	565.	1143*
1896	1895	* 080 A. *	9.	3.	12*	54.	52.	106*	46.	36.	82*	.	1.	1*	.	.	.	109.	92.	201*
1895	1894	* 081 A. *	1.	2.	3*	33.	50.	83*	33.	52.	85*	7.	1.	8*	.	.	.	74.	105.	179*
1894	1893	* 082 A. *	3.	2.	5*	40.	44.	84*	46.	37.	83*	.	1.	1*	.	.	.	89.	84.	173*
1893	1892	* 083 A. *	6.	5.	11*	47.	52.	99*	41.	32.	73*	1.	2.	3*	.	.	.	95.	91.	186*
1892	1891	* 084 A. *	2.	1.	3*	34.	28.	62*	22.	31.	53*	2.	2.	4*	.	.	.	60.	62.	122*
TOTAL			21.	13.	34*	208.	226.	434*	188.	188.	376*	10.	7.	17*	.	.	.	427.	434.	861*



6.- (suite)

B.- Région bruxelloise

Sexe masculin

BELGES + ETRANGERS  
(RESID.)

ANNEE DE NAISSANCE		AGE EN ANNEES REVOLUES	ETAT CIVIL																	
N	N-1		CELIBATAIRE			MARIE			VEUF			DIVORCE			INCONNU			TOTAL		
			N	N-1	TOT.	N	N-1	TOT.	N	N-1	TOT.	N	N-1	TOT.	N	N-1	TOT.	N	N-1	TOT.
1891	1890	085 A.	3.	4.	7*	26.	29.	55*	27.	32.	59*	.	.	.	.	.	.	56.	65.	121*
1890	1889	086 A.	4.	1.	5*	28.	21.	49*	34.	24.	58*	2.	1.	3*	.	.	.	68.	47.	115*
1889	1888	087 A.	2.	.	2*	9.	17.	26*	31.	26.	57*	.	1.	1*	.	.	.	42.	44.	86*
1888	1887	088 A.	.	5.	5*	16.	22.	38*	28.	21.	49*	.	1.	1*	.	.	.	44.	49.	93*
1887	1886	089 A.	4.	2.	6*	10.	13.	23*	21.	18.	39*	.	.	.	.	.	.	35.	33.	68*
TOTAL			13.	12.	25*	89.	102.	191*	141.	121.	262*	2.	3.	5*	.	.	.	245.	238.	483*
1886	1885	090 A.	1.	1.	2*	8.	7.	15*	19.	19.	38*	.	.	.	.	.	.	28.	27.	55*
1885	1884	091 A.	1.	.	1*	4.	7.	11*	12.	10.	22*	1.	1.	2*	.	.	.	18.	18.	36*
1884	1883	092 A.	.	3.	3*	5.	7.	12*	20.	6.	26*	.	.	.	.	.	.	25.	16.	41*
1883	1882	093 A.	.	.	.	3.	2.	5*	4.	10.	14*	.	.	.	.	.	.	7.	12.	19*
1882	1881	094 A.	1.	1.	2*	4.	3.	7*	4.	8.	12*	.	.	.	.	.	.	9.	12.	21*
TOTAL			3.	5.	8*	24.	26.	50*	59.	53.	112*	1.	1.	2*	.	.	.	87.	85.	172*
1881	1880	095 A.	.	.	.	1.	2.	3*	5.	5.	10*	.	.	.	.	.	.	6.	7.	13*
1880	1879	096 A.	.	1.	1*	.	.	.	3.	2.	5*	.	.	.	.	.	.	3.	3.	6*
1879	1878	097 A.	.	.	.	.	.	.	1.	.	1*	.	.	.	.	.	.	1.	.	1*
1878	1877	098 A.	.	.	.	.	.	.	2.	2.	4*	.	.	.	.	.	.	2.	2.	4*
1877	1876	099 A.	.	.	.	.	.	.	2.	3.	5*	.	.	.	.	.	.	2.	3.	5*
TOTAL			.	1.	1*	1.	2.	3*	13.	12.	25*	.	.	.	.	.	.	14.	15.	29*
1875	1874	101 A.	.	.	.	.	.	.	.	1.	1*	.	.	.	.	.	.	.	1.	1*
TOTAL			.	.	.	.	.	.	.	1.	1*	.	.	.	.	.	.	.	1.	1*
TOT. GENERAL			406.	326.	732*	2050.	2102.	4152*	819.	798.	1617*	143.	135.	278*	1.	2	3*	3419.	3363.	6782*

6.- (suite)

B.- Région bruxelloise

BELGES + ETRANGERS  
(RESID.)

134.-

ANNEE DE NAISSANCE		AGE EN ANNEES REVOLUES		ETAT CIVIL																		
N	N-1	N	N-1	CELIBATAIRE			MARIEE			VEUVE			DIVORCEE			INCONNU			TOTAL			
N	N-1	N	N-1	TOT.	N	N-1	TOT.	N	N-1	TOT.	N	N-1	TOT.	N	N-1	TOT.	N	N-1	TOT.	N	N-1	TOT.
SEXE FEMININ *****																						
1976	1975	000	A.	70.	10.	80*	.	.	*	.	.	*	.	.	*	.	.	*	70.	10.	80*	
1975	1974	001	A.	4.	7.	11*	.	.	*	.	.	*	.	.	*	.	.	*	4.	7.	11*	
1974	1973	002	A.	4.	3.	7*	.	.	*	.	.	*	.	.	*	.	.	*	4.	3.	7*	
1973	1972	003	A.	4.	1.	5*	.	.	*	.	.	*	.	.	*	.	.	*	4.	1.	5*	
1972	1971	004	A.	3.	.	3*	.	.	*	.	.	*	.	.	*	.	.	*	3.	.	3*	
TOTAL				85.	21.	106*	.	.	*	.	.	*	.	.	*	.	.	*	85.	21.	106*	
1971	1970	005	A.	1.	.	1*	.	.	*	.	.	*	.	.	*	.	.	*	1.	.	1*	
1970	1969	006	A.	1.	.	1*	.	.	*	.	.	*	.	.	*	.	.	*	1.	.	1*	
1969	1968	007	A.	2.	1.	3*	.	.	*	.	.	*	.	.	*	.	.	*	2.	1.	3*	
1968	1967	008	A.	.	1.	1*	.	.	*	.	.	*	.	.	*	.	.	*	.	1.	1*	
1967	1966	009	A.	.	2.	2*	.	.	*	.	.	*	.	.	*	.	.	*	.	2.	2*	
TOTAL				4.	4.	8*	.	.	*	.	.	*	.	.	*	.	.	*	4.	4.	8*	
1966	1965	010	A.	2.	.	2*	.	.	*	.	.	*	.	.	*	.	.	*	2.	.	2*	
1964	1963	012	A.	1.	3.	4*	.	.	*	.	.	*	.	.	*	.	.	*	1.	3.	4*	
1963	1962	013	A.	.	1.	1*	.	.	*	.	.	*	.	.	*	.	.	*	.	1.	1*	
1962	1961	014	A.	1.	1.	2*	1.	.	1*	.	.	*	.	.	*	.	.	*	2.	1.	3*	
TOTAL				4.	5.	9*	1.	.	1*	.	.	*	.	.	*	.	.	*	5.	5.	10*	
1960	1959	016	A.	.	1.	1*	.	.	*	.	.	*	.	.	*	.	.	*	.	1.	1*	
1959	1958	017	A.	1.	1.	2*	.	1.	1*	.	.	*	.	.	*	.	.	*	1.	2.	3*	
1958	1957	018	A.	2.	.	2*	1.	.	1*	.	.	*	.	.	*	.	.	*	3.	.	3*	
1957	1956	019	A.	3.	2.	5*	.	1.	1*	.	.	*	.	.	*	.	.	*	3.	3.	6*	
TOTAL				6.	4.	10*	1.	2.	3*	.	.	*	.	.	*	.	.	*	7.	6.	13*	
1956	1955	020	A.	1.	1.	2*	1.	.	1*	.	1.	1*	.	.	*	.	.	*	2.	2.	4*	
1955	1954	021	A.	2.	2.	4*	1.	.	1*	.	.	*	.	.	*	.	.	*	3.	2.	5*	
1954	1953	022	A.	2.	2.	4*	1.	1.	2*	.	.	*	.	.	*	.	.	*	3.	3.	6*	
1953	1952	023	A.	2.	1.	3*	.	.	*	.	.	*	.	.	*	.	.	*	2.	1.	3*	
1952	1951	024	A.	2.	1.	3*	.	3.	3*	.	.	*	.	.	*	.	.	*	2.	4.	6*	
TOTAL				9.	7.	16*	3.	4.	7*	.	1.	1*	.	.	*	.	.	*	12.	12.	24*	
1951	1950	025	A.	1.	1.	2*	1.	.	1*	.	.	*	.	.	*	.	.	*	2.	1.	3*	
1950	1949	026	A.	.	1.	1*	1.	.	1*	.	.	*	.	.	*	.	.	*	1.	1.	2*	
1949	1948	027	A.	.	.	*	4.	1.	5*	.	.	*	1.	.	1*	.	.	*	5.	1.	6*	
1948	1947	028	A.	.	.	*	.	1.	1*	2.	.	2*	.	.	*	.	.	*	2.	1.	3*	
1947	1946	029	A.	.	.	*	2.	2.	4*	.	.	*	.	.	*	.	.	*	2.	2.	4*	
TOTAL				1.	2.	3*	8.	4.	12*	2.	.	2*	1.	.	1*	.	.	*	12.	6.	18*	

6.- (suite)

B.- Région bruxelloise

Sexe féminin

BELGES + ETRANGERS  
(RESID.)

ANNEE DE NAISSANCE	AGE EN ANNEES REVOLUES	ETAT CIVIL																		
		CELIBATAIRE			MARIEE			VEUVE			DIVORCEE			INCONNU			TOTAL			
		N	N-1	TOT.	N	N-1	TOT.	N	N-1	TOT.	N	N-1	TOT.	N	N-1	TOT.	N	N-1	TOT.	
1946	1945	030 A.	1.	1.	2*	3.	.	3*	.	.	*	.	.	*	.	.	*	4.	1.	5*
1945	1944	031 A.	3.	2.	5*	3.	3.	6*	.	.	*	1.	.	1*	.	.	*	7.	5.	12*
1944	1943	032 A.	.	1.	1*	6.	4.	10*	1.	.	1*	.	.	*	.	.	*	7.	5.	12*
1943	1942	033 A.	4.	1.	5*	1.	4.	5*	.	.	*	.	.	*	.	.	*	5.	5.	10*
1942	1941	034 A.	.	1.	1*	4.	2.	6*	.	.	*	1.	.	1*	.	.	*	5.	3.	8*
TOTAL			8.	6.	14*	17.	13.	30*	1.	.	1*	2.	.	2*	.	.	*	28.	19.	47*
1941	1940	035 A.	.	.	*	2.	3.	5*	.	.	*	.	.	*	.	.	*	2.	3.	5*
1940	1939	036 A.	2.	1.	3*	4.	2.	6*	.	1.	1*	.	1.	1*	.	.	*	6.	5.	11*
1939	1938	037 A.	.	.	*	3.	1.	4*	.	.	*	.	.	*	.	.	*	3.	1.	4*
1938	1937	038 A.	.	1.	1*	3.	1.	4*	.	.	*	2.	.	2*	.	.	*	5.	2.	7*
1937	1936	039 A.	.	2.	2*	5.	1.	6*	1.	.	1*	1.	1.	2*	.	.	*	7.	4.	11*
TOTAL			2.	4.	6*	17.	8.	25*	1.	1.	2*	3.	2.	5*	.	.	*	23.	15.	38*
1936	1935	040 A.	1.	1.	2*	.	4.	4*	.	.	*	2.	.	2*	.	.	*	3.	5.	8*
1935	1934	041 A.	.	.	*	2.	4.	6*	.	.	*	4.	.	4*	.	.	*	6.	4.	10*
1934	1933	042 A.	3.	1.	4*	10.	8.	18*	.	.	*	.	1.	1*	.	.	*	13.	10.	23*
1933	1932	043 A.	3.	2.	5*	12.	13.	25*	.	1.	1*	1.	.	1*	.	.	*	16.	16.	32*
1932	1931	044 A.	.	.	*	4.	6.	10*	.	1.	1*	1.	1.	2*	.	.	*	5.	8.	13*
TOTAL			7.	4.	11*	28.	35.	63*	.	2.	2*	8.	2.	10*	.	.	*	43.	43.	86*
1931	1930	045 A.	1.	.	1*	6.	9.	15*	.	.	*	1.	3.	4*	.	.	*	8.	12.	20*
1930	1929	046 A.	.	.	*	9.	4.	13*	1.	.	1*	2.	3.	5*	.	.	*	12.	7.	19*
1929	1928	047 A.	2.	1.	3*	8.	9.	17*	1.	2.	3*	2.	2.	4*	.	.	*	13.	14.	27*
1928	1927	048 A.	2.	1.	3*	8.	10.	18*	1.	1.	2*	1.	2.	3*	.	.	*	12.	14.	26*
1927	1926	049 A.	1.	.	1*	5.	17.	22*	2.	1.	3*	.	3.	3*	.	.	*	8.	21.	29*
TOTAL			6.	2.	8*	36.	49.	85*	5.	4.	9*	6.	13.	19*	.	.	*	53.	68.	121*
1926	1925	050 A.	1.	2.	3*	14.	14.	28*	1.	1.	2*	1.	1.	2*	.	.	*	17.	18.	35*
1925	1924	051 A.	1.	5.	6*	16.	11.	27*	1.	.	1*	1.	2.	3*	.	.	*	19.	18.	37*
1924	1923	052 A.	3.	1.	4*	17.	18.	35*	.	4.	4*	.	2.	2*	.	.	*	20.	25.	45*
1923	1922	053 A.	1.	1.	2*	13.	11.	24*	4.	4.	8*	2.	1.	3*	.	.	*	20.	17.	37*
1922	1921	054 A.	4.	5.	9*	9.	11.	20*	.	5.	5*	2.	3.	5*	.	.	*	15.	24.	39*
TOTAL			10.	14.	24*	69.	65.	134*	6.	14.	20*	6.	9.	15*	.	.	*	91.	102.	193*
1921	1920	055 A.	4.	1.	5*	15.	18.	33*	7.	2.	9*	2.	2.	4*	.	.	*	28.	23.	51*
1920	1919	056 A.	1.	6.	7*	18.	12.	30*	3.	4.	7*	3.	1.	4*	.	.	*	25.	23.	48*
1919	1918	057 A.	.	.	*	14.	12.	26*	2.	1.	3*	.	.	*	.	.	*	16.	13.	29*
1918	1917	058 A.	.	.	*	15.	12.	27*	3.	2.	5*	1.	3.	4*	.	.	*	19.	17.	36*
1917	1916	059 A.	6.	1.	7*	8.	11.	19*	6.	4.	10*	2.	2.	4*	.	.	*	22.	18.	40*
TOTAL			11.	8.	19*	70.	65.	135*	21.	13.	34*	8.	8.	16*	.	.	*	110.	94.	204*

6.- (suite)

B.- Région bruxelloise

Sexe féminin

BELGES + ETRANGERS  
(RESID.)

136.-

ANNEE DE NAISSANCE			AGE EN ANNEES REVOLUES	ETAT CIVIL																		
				CELIBATAIRE			MARIEE			VEUVE			DIVORCEE			INCONNU			TOTAL			
N	N-1			N	N-1	TOT.	N	N-1	TOT.	N	N-1	TOT.	N	N-1	TOT.	N	N-1	TOT.	N	N-1	TOT.	
1916	1915	*	060 A.	1.	5.	6*	10.	18.	28*	4.	3.	7*	7.	2.	9*	1.		1*	23.	28.	51*	
1915	1914	*	061 A.	4.	3.	7*	18.	18.	36*	7.	7.	14*		2.	2*			*	29.	30.	59*	
1914	1913	*	062 A.	4.	5.	9*	23.	20.	43*	17.	9.	26*	6.	4.	10*			*	50.	38.	88*	
1913	1912	*	063 A.	7.	3.	10*	23.	16.	39*	13.	10.	23*	4.	2.	6*			*	47.	31.	78*	
1912	1911	*	064 A.	3.	7.	10*	15.	22.	37*	7.	14.	21*	2.	3.	5*			*	27.	46.	73*	
TOTAL				*	19.	23.	42*	89.	94.	183*	48.	43.	91*	19.	13.	32*	1.		1*	176.	173.	349*
1911	1910	*	065 A.	5.	7.	12*	24.	19.	43*	13.	20.	33*	7.	5.	12*			*	49.	51.	100*	
1910	1909	*	066 A.	3.	4.	7*	16.	19.	35*	19.	26.	45*	3.	6.	9*			*	41.	55.	96*	
1909	1908	*	067 A.	3.	4.	7*	23.	27.	50*	26.	16.	42*	6.	4.	10*			*	58.	51.	109*	
1908	1907	*	068 A.	1.	8.	9*	23.	42.	65*	28.	32.	60*	5.	3.	8*			*	57.	85.	142*	
1907	1906	*	069 A.	8.	4.	12*	26.	19.	45*	35.	30.	65*	5.	1.	6*			*	74.	54.	128*	
TOTAL				*	20.	27.	47*	112.	126.	238*	121.	124.	245*	26.	19.	45*			*	279.	296.	575*
1906	1905	*	070 A.	4.	9.	13*	31.	20.	51*	35.	28.	63*	1.	5.	6*			*	71.	62.	133*	
1905	1904	*	071 A.	9.	7.	16*	30.	37.	67*	50.	38.	88*	3.	2.	5*			*	92.	84.	176*	
1904	1903	*	072 A.	9.	10.	19*	27.	37.	64*	49.	46.	95*	7.	4.	11*			*	92.	97.	189*	
1903	1902	*	073 A.	8.	14.	22*	30.	34.	64*	59.	54.	113*	8.	5.	13*			*	105.	107.	212*	
1902	1901	*	074 A.	16.	9.	25*	41.	44.	85*	67.	68.	135*	2.	13.	15*			*	126.	134.	260*	
TOTAL				*	46.	49.	95*	159.	172.	331*	260.	234.	494*	21.	29.	50*			*	486.	484.	970*
1901	1900	*	075 A.	9.	11.	20*	24.	23.	47*	76.	74.	150*	5.	4.	9*			*	114.	112.	226*	
1900	1899	*	076 A.	9.	9.	18*	18.	32.	50*	69.	86.	155*	5.	5.	10*			*	101.	132.	233*	
1899	1898	*	077 A.	9.	17.	26*	30.	28.	58*	97.	85.	182*	8.	7.	15*			*	144.	137.	281*	
1898	1897	*	078 A.	13.	20.	33*	28.	25.	53*	92.	92.	184*	10.	9.	19*			*	143.	146.	289*	
1897	1896	*	079 A.	13.	7.	20*	26.	28.	54*	89.	113.	202*	4.	8.	12*			*	132.	156.	288*	
TOTAL				*	53.	64.	117*	126.	136.	262*	423.	450.	873*	32.	33.	65*			*	634.	683.	1317*
1896	1895	*	080 A.	10.	14.	24*	26.	22.	48*	121.	98.	219*	3.	5.	8*			*	160.	139.	299*	
1895	1894	*	081 A.	7.	17.	24*	32.	24.	56*	97.	103.	200*	5.	7.	12*	1.		1*	142.	151.	293*	
1894	1893	*	082 A.	11.	18.	29*	24.	28.	52*	107.	109.	216*	5.	6.	11*			*	147.	161.	308*	
1893	1892	*	083 A.	15.	12.	27*	19.	29.	48*	84.	123.	207*	3.	5.	8*			*	121.	169.	290*	
1892	1891	*	084 A.	12.	11.	23*	21.	14.	35*	96.	115.	211*	6.	6.	12*			*	135.	146.	281*	
TOTAL				*	55.	72.	127*	122.	117.	239*	505.	548.	1053*	22.	29.	51*	1.		1*	705.	766.	1471*
1891	1890	*	085 A.	16.	18.	34*	9.	8.	17*	106.	105.	211*	6.	1.	7*			*	137.	132.	269*	
1890	1889	*	086 A.	13.	21.	34*	9.	10.	19*	84.	117.	201*	5.	6.	11*			*	111.	154.	265*	
1889	1888	*	087 A.	12.	15.	27*	7.	6.	13*	85.	106.	191*	2.	3.	5*			*	106.	130.	236*	
1888	1887	*	088 A.	9.	14.	23*	8.	10.	18*	88.	79.	167*	2.	3.	5*			*	107.	106.	213*	
1887	1886	*	089 A.	8.	12.	20*	8.	1.	9*	77.	72.	149*	1.	4.	5*			*	94.	89.	183*	
TOTAL				*	58.	80.	138*	41.	35.	76*	440.	479.	919*	16.	17.	33*			*	555.	611.	1166*

6.- (suite)

B.- Région bruxelloise

Sexe féminin

BELGES + ETRANGERS  
(RESID.)

ANNEE DE NAISSANCE			AGE EN ANNEES REVOLUES	ETAT CIVIL															TOTAL			
N	N-1			CELIBATAIRE			MARIEE			VEUVE			DIVORCEE			INCONNU			N	N-1	TOT.	
1886	1885	*	090 A.	*	7.	8.	15*	1.	1.	2*	59.	58.	117*	1.	5.	6*	.	.	*	68.	72.	140*
1885	1884	*	091 A.	*	8.	4.	12*	4.	3.	7*	55.	53.	108*	5.	1.	6*	.	.	*	72.	61.	133*
1884	1883	*	092 A.	*	4.	9.	13*	.	4.	4*	27.	45.	72*	2.	2.	4*	.	.	*	33.	60.	93*
1883	1882	*	093 A.	*	7.	9.	16*	1.	.	1*	36.	40.	76*	2.	3.	5*	.	.	*	46.	52.	98*
1882	1881	*	094 A.	*	9.	4.	13*	.	.	.	23.	32.	55*	1.	3.	4*	.	.	*	33.	39.	72*
TOTAL				*	35.	34.	69*	6.	8.	14*	200.	228.	428*	11.	14.	25*	.	.	*	252.	284.	536*
1881	1880	*	095 A.	*	4.	1.	5*	1.	.	1*	18.	25.	43*	1.	1.	2*	.	.	*	24.	27.	51*
1880	1879	*	096 A.	*	2.	1.	3*	.	.	.	17.	8.	25*	.	.	.	.	.	*	19.	9.	28*
1879	1878	*	097 A.	*	2.	.	2*	.	.	.	11.	6.	17*	.	.	.	.	.	*	13.	6.	19*
1878	1877	*	098 A.	*	.	1.	1*	.	.	.	5.	9.	14*	.	.	.	.	.	*	5.	10.	15*
1877	1876	*	099 A.	*	1.	.	1*	.	.	.	4.	3.	7*	.	1.	1*	.	.	*	5.	4.	9*
TOTAL				*	9.	3.	12*	1.	.	1*	55.	51.	106*	1.	2.	3*	.	.	*	66.	56.	122*
1876	1875	*	100 A.	*	.	.	.	.	.	.	3.	1.	4*	1.	.	1*	.	.	*	4.	1.	5*
1875	1874	*	101 A.	*	.	.	.	.	.	.	1.	2.	3*	.	.	.	.	.	*	1.	2.	3*
1874	1873	*	102 A.	*	.	.	.	.	.	.	1.	.	1*	.	.	.	.	.	*	1.	.	1*
TOTAL				*	.	.	.	.	.	.	5.	3.	8*	1.	.	1*	.	.	*	6.	3.	9*
TOT. GENERAL				*	448.	433.	881*	906.	933.	1839*	2093.	2195.	4288*	183.	190.	373*	2.	.	2*	3632.	3751.	7383*



6.- (suite)

C.- Région flamande

Sexe masculin

BELGES + ETRANGERS  
(RESID.)

ANNEE DE NAISSANCE		AGE EN ANNEES REVOLUES	ETAT CIVIL																	
N	N-1		CELIBATAIRE			MARIE			VEUF			DIVORCE			INCONNU			TOTAL		
			N	N-1	TOT.	N	N-1	TOT.	N	N-1	TOT.	N	N-1	TOT.	N	N-1	TOT.	N	N-1	TOT.
1951	1950	* 025 A.	14.	5.	19*	9.	19.	28*	.	.	*	1.	.	1*	.	.	*	24.	24.	48*
1950	1949	* 026 A.	6.	6.	12*	9.	13.	22*	.	.	*	1.	.	1*	.	.	*	16.	19.	35*
1949	1948	* 027 A.	6.	5.	11*	19.	8.	27*	.	1.	1*	1.	.	1*	.	.	*	26.	14.	40*
1948	1947	* 028 A.	5.	9.	14*	11.	9.	20*	.	.	*	.	.	*	.	.	*	16.	18.	34*
1947	1946	* 029 A.	4.	5.	9*	11.	16.	27*	1.	.	1*	.	.	*	.	.	*	16.	21.	37*
TOTAL			35.	30.	65*	59.	65.	124*	1.	1.	2*	3.	.	3*	.	.	*	98.	96.	194*
1946	1945	* 030 A.	7.	6.	13*	19.	18.	37*	1.	.	1*	1.	.	1*	.	.	*	28.	24.	52*
1945	1944	* 031 A.	3.	14.	17*	15.	21.	36*	.	.	*	2.	1.	3*	.	.	*	20.	36.	56*
1944	1943	* 032 A.	5.	7.	12*	13.	17.	30*	.	1.	1*	1.	.	1*	.	.	*	19.	25.	44*
1943	1942	* 033 A.	12.	7.	19*	26.	10.	36*	.	.	*	3.	.	3*	.	.	*	41.	17.	58*
1942	1941	* 034 A.	3.	2.	5*	10.	9.	19*	.	.	*	3.	3.	6*	.	.	*	16.	14.	30*
TOTAL			30.	36.	66*	83.	75.	158*	1.	1.	2*	10.	4.	14*	.	.	*	124.	116.	240*
1941	1940	* 035 A.	2.	10.	12*	13.	15.	28*	1.	1.	2*	.	1.	1*	.	.	*	16.	27.	43*
1940	1939	* 036 A.	8.	5.	13*	20.	26.	46*	1.	.	1*	2.	.	2*	.	.	*	31.	31.	62*
1939	1938	* 037 A.	5.	9.	14*	17.	20.	37*	.	.	*	4.	3.	7*	.	.	*	26.	32.	58*
1938	1937	* 038 A.	4.	5.	9*	34.	30.	64*	.	2.	2*	9.	6.	6*	.	.	*	38.	43.	81*
1937	1936	* 039 A.	10.	7.	17*	29.	33.	62*	1.	1.	2*	6.	1.	7*	.	.	*	46.	42.	88*
TOTAL			29.	36.	65*	113.	124.	237*	3.	4.	7*	12.	11.	23*	.	.	*	157.	175.	332*
1936	1935	* 040 A.	10.	12.	22*	25.	35.	60*	3.	1.	4*	.	.	*	.	.	*	38.	48.	86*
1935	1934	* 041 A.	3.	9.	12*	31.	20.	51*	2.	.	2*	1.	.	1*	1.	1*	1.	38.	29.	67*
1934	1933	* 042 A.	9.	15.	24*	29.	21.	50*	1.	.	1*	2.	3.	5*	.	.	*	41.	39.	80*
1933	1932	* 043 A.	11.	10.	21*	43.	47.	90*	2.	1.	3*	2.	2.	2*	.	.	*	56.	60.	116*
1932	1931	* 044 A.	7.	9.	16*	49.	46.	95*	2.	4.	6*	2.	5.	7*	.	.	*	60.	64.	124*
TOTAL			40.	55.	95*	177.	169.	346*	10.	6.	16*	5.	10.	15*	1.	1*	1*	233.	240.	473*
1931	1930	* 045 A.	9.	18.	27*	48.	75.	123*	.	1.	1*	5.	1.	6*	.	.	*	62.	95.	157*
1930	1929	* 046 A.	13.	11.	24*	50.	59.	109*	2.	3.	5*	2.	5.	7*	.	.	*	67.	78.	145*
1929	1928	* 047 A.	12.	14.	26*	61.	60.	121*	3.	2.	5*	4.	2.	6*	.	.	*	80.	78.	158*
1928	1927	* 048 A.	19.	17.	36*	69.	75.	144*	2.	2.	4*	2.	4.	6*	.	.	*	92.	98.	190*
1927	1926	* 049 A.	21.	15.	36*	87.	81.	168*	2.	3.	5*	2.	2.	4*	.	.	*	112.	101.	213*
TOTAL			74.	75.	149*	315.	350.	665*	9.	11.	20*	15.	14.	29*	.	.	*	413.	450.	863*
1926	1925	* 050 A.	14.	9.	23*	75.	99.	174*	1.	4.	5*	4.	6.	10*	.	.	*	94.	118.	212*
1925	1924	* 051 A.	16.	20.	36*	93.	89.	182*	4.	2.	6*	7.	5.	12*	.	.	*	120.	116.	236*
1924	1923	* 052 A.	14.	12.	26*	113.	110.	223*	5.	4.	9*	5.	1.	6*	.	.	*	137.	127.	264*
1923	1922	* 053 A.	22.	15.	37*	119.	115.	234*	8.	4.	12*	1.	3.	4*	.	.	*	150.	137.	287*
1922	1921	* 054 A.	16.	15.	31*	124.	115.	239*	9.	9.	18*	5.	7.	12*	.	.	*	154.	146.	300*
TOTAL			82.	71.	153*	524.	528.	1052*	27.	23.	50*	22.	22.	44*	.	.	*	655.	644.	1299*

6.- (suite)

C.- Région flamande

Sexe masculin

BELGES + ETRANGERS  
(RESID.)

ANNEE DE NAISSANCE		AGE EN ANNEES REVOLUES	ETAT CIVIL																	
			CELIBATAIRE			MARIE			VEUF			DIVORCE			INCONNU			TOTAL		
N	N-1		N	N-1	TOT.	N	N-1	TOT.	N	N-1	TOT.	N	N-1	TOT.	N	N-1	TOT.	N	N-1	TOT.
1921	1920	055 A.	26.	23.	49*	126.	162.	290*	7.	10.	17*	2.	5.	7*	.	.	.	163.	200.	363*
1920	1919	056 A.	24.	12.	36*	157.	144.	301*	6.	13.	19*	5.	5.	10*	.	1	1*	192.	175.	367*
1919	1918	057 A.	11.	15.	26*	127.	93.	220*	7.	7.	14*	4.	2.	6*	.	.	.	149.	117.	266*
1918	1917	058 A.	12.	19.	31*	103.	101.	204*	11.	6.	17*	4.	3.	7*	.	.	.	130.	129.	259*
1917	1916	059 A.	18.	13.	31*	116.	130.	246*	16.	10.	26*	3.	3.	6*	.	.	.	155.	156.	311*
TOTAL			91.	82.	173*	633.	630.	1263*	47.	46.	93*	18.	18.	36*	.	1	1*	789.	777.	1566*
1916	1915	060 A.	22.	36.	58*	141.	178.	319*	11.	16.	27*	1.	5.	6*	.	.	.	175.	235.	410*
1915	1914	061 A.	22.	30.	52*	196.	228.	424*	27.	21.	48*	5.	2.	7*	.	.	.	250.	281.	531*
1914	1913	062 A.	32.	44.	76*	237.	251.	488*	29.	31.	60*	5.	5.	10*	.	.	.	303.	331.	634*
1913	1912	063 A.	34.	41.	75*	254.	297.	551*	25.	51.	76*	.	3.	3*	.	.	.	313.	392.	705*
1912	1911	064 A.	41.	48.	89*	296.	274.	570*	48.	48.	96*	4.	13.	17*	.	.	.	389.	383.	772*
TOTAL			151.	199.	350*	1124.	1228.	2352*	140.	167.	307*	15.	28.	43*	.	.	.	1430.	1622.	3052*
1911	1910	065 A.	40.	47.	87*	288.	324.	612*	40.	49.	89*	4.	4.	8*	.	.	.	372.	424.	796*
1910	1909	066 A.	44.	49.	93*	320.	372.	692*	62.	62.	124*	5.	4.	9*	.	.	.	431.	487.	918*
1909	1908	067 A.	47.	52.	99*	323.	321.	644*	70.	86.	156*	9.	4.	13*	.	.	.	449.	463.	912*
1908	1907	068 A.	47.	42.	89*	365.	360.	725*	68.	70.	138*	7.	10.	17*	.	.	.	487.	482.	969*
1907	1906	069 A.	49.	58.	107*	354.	375.	729*	74.	84.	158*	5.	6.	11*	.	.	.	482.	523.	1005*
TOTAL			227.	248.	475*	1650.	1752.	3402*	314.	351.	665*	30.	28.	58*	.	.	.	2221.	2379.	4600*
1906	1905	070 A.	37.	38.	75*	369.	374.	743*	101.	83.	184*	5.	12.	17*	.	.	.	512.	507.	1019*
1905	1904	071 A.	48.	49.	97*	377.	387.	764*	89.	120.	209*	6.	11.	17*	.	.	.	520.	567.	1087*
1904	1903	072 A.	46.	45.	91*	327.	341.	668*	107.	129.	236*	6.	11.	17*	.	.	.	486.	526.	1012*
1903	1902	073 A.	52.	43.	95*	367.	394.	761*	108.	139.	247*	3.	10.	13*	.	.	.	530.	586.	1116*
1902	1901	074 A.	45.	49.	94*	385.	369.	754*	152.	163.	315*	4.	4.	8*	.	.	.	586.	585.	1171*
TOTAL			228.	224.	452*	1825.	1865.	3690*	557.	634.	1191*	24.	48.	72*	.	.	.	2634.	2771.	5405*
1901	1900	075 A.	47.	49.	96*	341.	348.	689*	149.	153.	302*	3.	6.	9*	.	.	.	540.	556.	1096*
1900	1899	076 A.	32.	53.	85*	332.	305.	637*	148.	212.	360*	3.	3.	6*	.	.	.	515.	573.	1088*
1899	1898	077 A.	34.	44.	78*	293.	323.	616*	170.	198.	368*	5.	8.	13*	.	.	.	502.	573.	1075*
1898	1897	078 A.	36.	38.	74*	242.	311.	553*	175.	223.	398*	1.	4.	5*	.	.	.	454.	576.	1030*
1897	1896	079 A.	38.	45.	83*	228.	302.	530*	217.	251.	468*	3.	3.	6*	.	.	.	486.	601.	1087*
TOTAL			187.	229.	416*	1436.	1589.	3025*	859.	1037.	1896*	15.	24.	39*	.	.	.	2497.	2879.	5376*
1896	1895	080 A.	36.	37.	73*	235.	228.	463*	201.	226.	427*	2.	5.	7*	.	.	.	474.	496.	970*
1895	1894	081 A.	28.	30.	58*	198.	200.	398*	211.	237.	448*	3.	3.	6*	.	.	.	440.	470.	910*
1894	1893	082 A.	22.	35.	57*	141.	188.	329*	189.	220.	409*	2.	3.	5*	.	.	.	354.	446.	800*
1893	1892	083 A.	23.	24.	47*	162.	160.	322*	165.	212.	377*	2.	3.	5*	.	.	.	352.	399.	751*
1892	1891	084 A.	26.	28.	54*	128.	126.	254*	171.	192.	363*	1.	1.	2*	.	.	.	326.	347.	673*
TOTAL			135.	154.	289*	864.	902.	1766*	937.	1087.	2024*	10.	15.	25*	.	.	.	1946.	2158.	4104*



6.- (suite)

C.- Région flamande

Sexe masculin

BELGES + ETRANGERS  
(RESID.)

ANNEE DE NAISSANCE		AGE EN ANNEES REVOLUES	ETAT CIVIL																		
			CELIBATAIRE			MARIE.			VEUF			DIVORCE			INCONNU			TOTAL			
N	N-1		N	N-1	TOT.	N	N-1	TOT.	N	N-1	TOT.	N	N-1	TOT.	N	N-1	TOT.	N	N-1	TOT.	
1891	1890	* 085 A.	20.	28.	48*	117.	108.	225*	173.	183.	356*	1.	.	1*	.	.	.	*	311.	319.	630*
1890	1889	* 086 A.	18.	20.	38*	74.	108.	182*	155.	196.	351*	.	1.	1*	.	.	.	*	247.	325.	572*
1889	1888	* 087 A.	19.	18.	37*	61.	70.	131*	136.	173.	309*	1.	.	1*	.	.	.	*	217.	261.	478*
1888	1887	* 088 A.	11.	12.	23*	59.	56.	115*	129.	163.	292*	.	1.	1*	.	.	.	*	199.	232.	431*
1887	1886	* 089 A.	10.	16.	26*	38.	35.	73*	111.	112.	223*	1.	2.	3*	.	.	.	*	160.	165.	325*
TOTAL			* 78.	94.	172*	349.	377.	726*	704.	827.	1531*	3.	4.	7*	.	.	.	*	1134.	1302.	2436*
1886	1885	* 090 A.	14.	14.	28*	32.	28.	60*	113.	125.	238*	.	1.	1*	.	.	.	*	159.	168.	327*
1885	1884	* 091 A.	6.	11.	17*	23.	23.	46*	84.	104.	188*	.	.	.	.	.	.	*	113.	138.	251*
1884	1883	* 092 A.	6.	9.	15*	15.	11.	26*	64.	80.	144*	.	1.	1*	.	.	.	*	85.	101.	186*
1883	1882	* 093 A.	6.	4.	10*	18.	8.	26*	48.	59.	107*	.	.	.	.	.	.	*	72.	71.	143*
1882	1881	* 094 A.	6.	5.	11*	9.	6.	15*	47.	33.	80*	1.	.	1*	.	.	.	*	63.	44.	107*
TOTAL			* 38.	43.	81*	97.	76.	173*	356.	401.	757*	1.	2.	3*	.	.	.	*	492.	522.	1014*
1881	1880	* 095 A.	4.	2.	6*	3.	2.	5*	21.	25.	46*	1.	.	1*	.	.	.	*	29.	29.	58*
1880	1879	* 096 A.	1.	1.	2*	4.	4.	8*	12.	20.	32*	.	.	.	.	.	.	*	17.	25.	42*
1879	1878	* 097 A.	1.	3.	4*	2.	2.	4*	8.	11.	19*	.	.	.	.	.	.	*	11.	16.	27*
1878	1877	* 098 A.	1.	1.	2*	1.	.	1*	7.	5.	12*	.	.	.	.	.	.	*	9.	6.	15*
1877	1876	* 099 A.	.	.	*	.	.	*	7.	3.	10*	.	.	.	.	.	.	*	7.	3.	10*
TOTAL			* 7.	7.	14*	10.	8.	18*	55.	64.	119*	1.	.	1*	.	.	.	*	73.	79.	152*
1876	1875	* 100 A.	.	.	*	.	.	*	4.	5.	9*	.	.	.	.	.	.	*	4.	5.	9*
1875	1874	* 101 A.	1.	1.	2*	.	.	*	.	2.	2*	.	.	.	.	.	.	*	1.	3.	4*
1874	1873	* 102 A.	.	.	*	.	.	*	1.	.	1*	.	.	.	.	.	.	*	1.	.	1*
1873	1872	* 103 A.	.	.	*	.	.	*	1.	.	1*	.	.	.	.	.	.	*	1.	.	1*
TOTAL			* 1.	1.	2*	.	.	*	6.	7.	13*	.	.	.	.	.	.	*	7.	8.	15*
TOT. GENERAL			* 2369.	2025.	4394*	9291.	9769.	19060*	4027.	4668.	8695*	184.	229.	413*	1.	1	2*	15872.	16692.	32564*	

6.- (suite)

C.- Région flamande

BELGES + ETRANGERS  
(RESID.)

142.-

ANNEE DE NAISSANCE	AGE EN ANNEES REVOLUES	ETAT CIVIL																					
		CELIBATAIRE			MARIEE			VEUVE			DIVORCEE			INCONNU			TOTAL						
		N	N-1	TOT.	N	N-1	TOT.	N	N-1	TOT.	N	N-1	TOT.	N	N-1	TOT.	N	N-1	TOT.				
SEXE FEMININ *****																							
1976	1975	*	000	A.	*	394.	62.	456*	.	.	*	.	.	*	.	.	*	.	.	*	394.	62.	456*
1975	1974	*	001	A.	*	13.	18.	31*	.	.	*	.	.	*	.	.	*	.	.	*	13.	18.	31*
1974	1973	*	002	A.	*	8.	11.	19*	.	.	*	.	.	*	.	.	*	.	.	*	8.	11.	19*
1973	1972	*	003	A.	*	8.	8.	16*	.	.	*	.	.	*	.	.	*	.	.	*	8.	8.	16*
1972	1971	*	004	A.	*	7.	10.	17*	.	.	*	.	.	*	.	.	*	.	.	*	7.	10.	17*
TOTAL		*			*	430.	109.	539*	.	.	*	.	.	*	.	.	*	.	.	*	430.	109.	539*
1971	1970	*	005	A.	*	8.	7.	15*	.	.	*	.	.	*	.	.	*	.	.	*	8.	7.	15*
1970	1969	*	006	A.	*	4.	9.	13*	.	.	*	.	.	*	.	.	*	.	.	*	4.	9.	13*
1969	1968	*	007	A.	*	7.	7.	14*	.	.	*	.	.	*	.	.	*	.	.	*	7.	7.	14*
1968	1967	*	008	A.	*	1.	4.	5*	.	.	*	.	.	*	.	.	*	.	.	*	1.	4.	5*
1967	1966	*	009	A.	*	3.	7.	10*	.	.	*	.	.	*	.	.	*	.	.	*	3.	7.	10*
TOTAL		*			*	23.	34.	57*	.	.	*	.	.	*	.	.	*	.	.	*	23.	34.	57*
1966	1965	*	010	A.	*	1.	1.	2*	.	.	*	.	.	*	.	.	*	.	.	*	1.	1.	2*
1965	1964	*	011	A.	*	4.	6.	10*	.	.	*	.	.	*	.	.	*	.	.	*	4.	6.	10*
1964	1963	*	012	A.	*	11.	4.	15*	.	.	*	.	.	*	.	.	*	.	.	*	11.	4.	15*
1963	1962	*	013	A.	*	7.	3.	10*	.	.	*	.	.	*	.	.	*	.	.	*	7.	3.	10*
1962	1961	*	014	A.	*	9.	13.	22*	.	.	*	.	.	*	.	.	*	.	.	*	9.	13.	22*
TOTAL		*			*	32.	27.	59*	.	.	*	.	.	*	.	.	*	.	.	*	32.	27.	59*
1961	1960	*	015	A.	*	16.	10.	26*	.	.	*	1.	1*	.	.	*	.	.	*	.	16.	11.	27*
1960	1959	*	016	A.	*	6.	6.	12*	.	.	*	.	.	*	.	.	*	.	.	*	6.	6.	12*
1959	1958	*	017	A.	*	6.	7.	13*	.	1.	1*	.	.	*	.	.	*	.	.	*	6.	8.	14*
1958	1957	*	018	A.	*	12.	6.	18*	1.	.	1*	.	.	*	.	.	*	.	.	*	13.	6.	19*
1957	1956	*	019	A.	*	6.	5.	11*	1.	2.	3*	.	.	*	.	.	*	.	.	*	7.	7.	14*
TOTAL		*			*	46.	34.	80*	2.	3.	5*	.	1.	1*	.	.	*	.	.	*	48.	38.	86*
1956	1955	*	020	A.	*	8.	6.	14*	2.	1.	3*	.	.	*	.	.	*	.	.	*	10.	7.	17*
1955	1954	*	021	A.	*	12.	7.	19*	6.	10.	16*	.	.	*	.	.	*	.	.	*	18.	17.	35*
1954	1953	*	022	A.	*	4.	4.	8*	5.	2.	7*	.	.	*	.	.	*	.	.	*	9.	6.	15*
1953	1952	*	023	A.	*	5.	9.	14*	7.	5.	12*	.	.	*	.	.	*	.	.	*	12.	14.	26*
1952	1951	*	024	A.	*	5.	1.	6*	6.	8.	14*	.	.	*	.	.	*	.	.	*	11.	9.	20*
TOTAL		*			*	34.	27.	61*	26.	26.	52*	.	.	*	.	.	*	.	.	*	60.	53.	113*

6.- (suite)

C.- Région flamande

Sexe féminin

BELGES + ETRANGERS  
(RESID.)

ANNEE DE NAISSANCE		AGE EN ANNEES REVOLUES	ETAT-CIVIL																	
N	N-1		CELIBATAIRE			MARIEE			VEUVE			DIVORCEE			INCONNU			TOTAL		
			N	N-1	TOT.	N	N-1	TOT.	N	N-1	TOT.	N	N-1	TOT.	N	N-1	TOT.	N	N-1	TOT.
1951	1950	* 025 A.	3.	1.	4*	7.	6.	13*	.	.	*	1.	.	1*	.	.	*	11.	7.	18*
1950	1949	* 026 A.	.	1.	1*	2.	12.	14*	.	.	*	.	.	*	.	.	*	2.	13.	15*
1949	1948	* 027 A.	3.	4.	7*	9.	9.	18*	.	2.	2*	.	1.	1*	.	.	*	12.	16.	28*
1948	1947	* 028 A.	3.	3.	6*	7.	2.	9*	2.	.	2*	1.	1.	2*	.	.	*	13.	6.	19*
1947	1946	* 029 A.	5.	5.	10*	9.	5.	14*	1.	.	1*	1.	1.	2*	.	.	*	16.	11.	27*
TOTAL			14.	14.	28*	34.	34.	68*	3.	2.	5*	3.	3.	6*	.	.	*	54.	53.	107*
1946	1945	* 030 A.	1.	6.	7*	11.	7.	18*	1.	1.	2*	.	.	*	.	.	*	13.	14.	27*
1945	1944	* 031 A.	1.	2.	3*	8.	12.	20*	1.	1.	2*	.	2.	2*	.	.	*	10.	17.	27*
1944	1943	* 032 A.	3.	4.	7*	13.	9.	22*	1.	.	1*	.	1.	1*	.	.	*	17.	14.	31*
1943	1942	* 033 A.	1.	2.	3*	11.	12.	23*	.	.	*	2.	1.	3*	.	.	*	14.	15.	29*
1942	1941	* 034 A.	1.	2.	3*	9.	5.	14*	.	.	*	.	1.	1*	.	.	*	10.	8.	18*
TOTAL			7.	16.	23*	52.	45.	97*	3.	2.	5*	2.	5.	7*	.	.	*	64.	68.	132*
1941	1940	* 035 A.	1.	2.	3*	10.	12.	22*	1.	.	1*	1.	2.	3*	.	.	*	13.	16.	29*
1940	1939	* 036 A.	2.	1.	3*	18.	13.	31*	1.	1.	2*	.	1.	1*	.	.	*	21.	16.	37*
1939	1938	* 037 A.	1.	.	1*	15.	8.	23*	.	2.	2*	1.	.	1*	.	.	*	17.	10.	27*
1938	1937	* 038 A.	4.	7.	11*	24.	19.	43*	.	1.	1*	2.	1.	3*	.	.	*	30.	28.	58*
1937	1936	* 039 A.	1.	1.	2*	20.	22.	42*	1.	.	1*	2.	.	2*	.	.	*	24.	23.	47*
TOTAL			9.	11.	20*	87.	74.	161*	3.	4.	7*	6.	4.	10*	.	.	*	105.	93.	198*
1936	1935	* 040 A.	.	4.	4*	14.	24.	38*	1.	3.	4*	1.	.	1*	.	.	*	16.	31.	47*
1935	1934	* 041 A.	.	4.	4*	14.	16.	30*	2.	1.	3*	1.	2.	3*	.	.	*	17.	23.	40*
1934	1933	* 042 A.	4.	3.	7*	16.	30.	46*	2.	.	2*	.	.	*	.	.	*	22.	33.	55*
1933	1932	* 043 A.	6.	2.	8*	24.	28.	52*	.	1.	1*	2.	1.	3*	.	.	*	32.	32.	64*
1932	1931	* 044 A.	3.	6.	9*	27.	42.	69*	2.	2.	4*	1.	1.	2*	.	.	*	33.	51.	84*
TOTAL			13.	19.	32*	95.	140.	235*	7.	7.	14*	5.	4.	9*	.	.	*	120.	170.	290*
1931	1930	* 045 A.	1.	1.	2*	30.	35.	65*	3.	1.	4*	3.	2.	5*	.	.	*	37.	39.	76*
1930	1929	* 046 A.	8.	1.	9*	40.	35.	75*	2.	2.	4*	3.	.	3*	.	.	*	53.	38.	91*
1929	1928	* 047 A.	2.	5.	7*	33.	33.	66*	7.	3.	10*	3.	.	3*	.	.	*	45.	41.	86*
1928	1927	* 048 A.	5.	11.	16*	56.	39.	95*	5.	9.	14*	1.	1.	2*	.	.	*	67.	60.	127*
1927	1926	* 049 A.	6.	7.	13*	49.	57.	106*	8.	4.	12*	3.	3.	6*	.	.	*	66.	71.	137*
TOTAL			22.	25.	47*	208.	199.	407*	25.	19.	44*	13.	6.	19*	.	.	*	268.	249.	517*
1926	1925	* 050 A.	3.	7.	10*	45.	53.	98*	5.	7.	12*	5.	1.	6*	.	.	*	58.	68.	126*
1925	1924	* 051 A.	11.	5.	16*	49.	67.	116*	7.	6.	13*	.	3.	3*	.	.	*	67.	81.	148*
1924	1923	* 052 A.	8.	20.	28*	75.	48.	123*	14.	13.	27*	1.	2.	3*	.	.	*	98.	83.	181*
1923	1922	* 053 A.	9.	11.	20*	57.	55.	112*	10.	5.	15*	6.	.	6*	.	.	*	82.	71.	153*
1922	1921	* 054 A.	7.	9.	16*	63.	66.	129*	12.	9.	21*	5.	2.	7*	.	.	*	87.	86.	173*
TOTAL			38.	52.	90*	289.	289.	578*	48.	40.	88*	17.	8.	25*	.	.	*	392.	389.	781*

6.- (suite)

C.- Région flamande

Sexe féminin

BELGES + ETRANGERS  
(RESID.)

ANNEE DE NAISSANCE			AGE EN ANNEES REVOLUES			ETAT CIVIL														
						CELIBATAIRE			MARIEE			VEUVE			DIVORCEE			INCONNU		
N	N-1		N	N-1	TOT.	N	N-1	TOT.	N	N-1	TOT.	N	N-1	TOT.	N	N-1	TOT.	N	N-1	TOT.
1921	1920	* 055 A.	12.	7.	19*	73.	75.	148*	13.	18.	31*	.	1.	1*	.	.	.	98.	101.	199*
1920	1919	* 056 A.	15.	15.	30*	77.	68.	145*	12.	16.	28*	2.	4.	6*	.	.	.	106.	103.	209*
1919	1918	* 057 A.	7.	6.	13*	49.	43.	92*	10.	13.	23*	.	1.	1*	.	.	.	66.	63.	129*
1918	1917	* 058 A.	8.	7.	15*	53.	53.	106*	14.	10.	24*	1.	2.	3*	.	.	.	76.	72.	148*
1917	1916	* 059 A.	8.	11.	19*	59.	56.	115*	14.	17.	31*	1.	.	1*	.	.	.	82.	84.	166*
TOTAL			50.	46.	96*	311.	295.	606*	63.	74.	137*	4.	8.	12*	.	.	.	428.	423.	851*
1916	1915	* 060 A.	9.	8.	17*	67.	78.	145*	26.	22.	48*	5.	1.	6*	.	.	.	107.	109.	216*
1915	1914	* 061 A.	14.	20.	34*	88.	114.	202*	34.	33.	67*	2.	2.	4*	.	.	.	138.	169.	307*
1914	1913	* 062 A.	14.	17.	31*	98.	96.	194*	30.	41.	71*	2.	5.	7*	.	.	.	144.	159.	303*
1913	1912	* 063 A.	27.	20.	47*	116.	120.	236*	48.	32.	80*	4.	1.	5*	.	.	.	195.	173.	368*
1912	1911	* 064 A.	20.	14.	34*	102.	100.	202*	71.	54.	125*	3.	2.	5*	.	.	.	196.	170.	366*
TOTAL			84.	79.	163*	471.	508.	979*	209.	182.	391*	16.	11.	27*	.	.	.	780.	780.	1560*
1911	1910	* 065 A.	24.	16.	40*	112.	120.	232*	71.	81.	152*	2.	7.	9*	.	.	.	209.	224.	433*
1910	1909	* 066 A.	34.	26.	60*	123.	144.	267*	71.	74.	145*	3.	2.	5*	.	.	.	231.	246.	477*
1909	1908	* 067 A.	28.	25.	53*	136.	161.	297*	84.	86.	170*	2.	4.	6*	.	.	.	250.	276.	526*
1908	1907	* 068 A.	36.	33.	69*	151.	137.	288*	119.	123.	242*	3.	2.	5*	.	.	.	309.	295.	604*
1907	1906	* 069 A.	29.	31.	60*	150.	177.	327*	129.	141.	270*	5.	6.	11*	.	.	.	313.	355.	668*
TOTAL			151.	131.	282*	672.	739.	1411*	474.	505.	979*	15.	21.	36*	.	.	.	1312.	1396.	2708*
1906	1905	* 070 A.	40.	25.	65*	164.	148.	312*	145.	133.	278*	2.	5.	7*	.	.	.	351.	311.	662*
1905	1904	* 071 A.	36.	29.	65*	176.	187.	363*	159.	178.	337*	3.	3.	6*	.	.	.	374.	397.	771*
1904	1903	* 072 A.	30.	37.	67*	159.	186.	345*	202.	187.	389*	8.	4.	12*	.	.	.	399.	414.	813*
1903	1902	* 073 A.	44.	57.	101*	174.	180.	354*	213.	226.	439*	2.	3.	5*	.	.	.	433.	466.	899*
1902	1901	* 074 A.	39.	68.	107*	168.	181.	349*	277.	279.	556*	5.	5.	10*	.	.	.	489.	533.	1022*
TOTAL			189.	216.	405*	841.	882.	1723*	996.	1003.	1999*	20.	20.	40*	.	.	.	2046.	2121.	4167*
1901	1900	* 075 A.	50.	56.	106*	175.	146.	321*	275.	278.	553*	6.	6.	12*	.	.	.	506.	486.	992*
1900	1899	* 076 A.	54.	50.	104*	162.	151.	313*	299.	346.	645*	2.	4.	6*	.	.	.	517.	551.	1068*
1899	1898	* 077 A.	52.	70.	122*	126.	144.	270*	322.	309.	631*	3.	7.	10*	.	.	.	503.	530.	1033*
1898	1897	* 078 A.	45.	50.	95*	141.	137.	278*	310.	380.	690*	2.	3.	5*	.	.	.	498.	570.	1068*
1897	1896	* 079 A.	59.	59.	118*	114.	122.	236*	370.	418.	788*	1.	3.	4*	.	.	.	544.	602.	1146*
TOTAL			260.	285.	545*	718.	700.	1418*	1576.	1731.	3307*	14.	23.	37*	.	.	.	2568.	2739.	5307*
1896	1895	* 080 A.	56.	78.	134*	124.	113.	237*	377.	387.	764*	4.	3.	7*	.	.	.	561.	581.	1142*
1895	1894	* 081 A.	51.	61.	112*	109.	111.	220*	340.	386.	726*	2.	2.	4*	.	.	.	502.	560.	1062*
1894	1893	* 082 A.	55.	73.	128*	80.	66.	146*	330.	376.	706*	5.	4.	9*	.	.	.	470.	519.	989*
1893	1892	* 083 A.	50.	73.	123*	78.	57.	135*	360.	385.	745*	2.	2.	4*	.	.	.	490.	517.	1007*
1892	1891	* 084 A.	51.	52.	103*	53.	45.	98*	355.	356.	711*	4.	5.	9*	.	.	.	463.	458.	921*
TOTAL			263.	337.	600*	444.	392.	836*	1762.	1890.	3652*	17.	16.	33*	.	.	.	2486.	2635.	5121*

6.- (suite)

C.- Région flamande

Sexe féminin

BELGES + ETRANGERS

(RESID.)

ANNEE DE NAISSANCE	AGE EN ANNEES REVOLUES	ETAT CIVIL																				
		CELIBATAIRE			MARIEE			VEUVE			DIVORCEE			INCONNU			TOTAL					
		N	N-1	TOT.	N	N-1	TOT.	N	N-1	TOT.	N	N-1	TOT.	N	N-1	TOT.	N	N-1	TOT.			
1891   1890	* 085 A. *	74.	50.	124*	51.	38.	89*	323.	338.	661*	1.	5.	6*	.	.	.	.	.	.	* 449.	431.	880*
1890   1889	* 086 A. *	49.	65.	114*	33.	33.	66*	273.	294.	567*	2.	3.	5*	.	.	.	.	.	.	* 357.	395.	752*
1889   1888	* 087 A. *	48.	52.	100*	27.	29.	56*	264.	300.	564*	1.	1.	2*	.	.	.	.	.	.	* 340.	382.	722*
1888   1887	* 088 A. *	46.	45.	91*	22.	25.	47*	256.	254.	510*	2.	1.	3*	.	.	.	.	.	.	* 326.	325.	651*
1887   1886	* 089 A. *	31.	32.	63*	19.	20.	39*	210.	214.	424*	1.	.	1*	.	.	.	.	.	.	* 261.	266.	527*
TOTAL		.	.	.	.	.	.	.	.	.	.	.	.	.	.	.	.	.	.	* 1733.	1799.	3532*
1886   1885	* 090 A. *	45.	30.	75*	16.	10.	26*	166.	187.	353*	1.	.	1*	.	.	.	.	.	.	* 228.	227.	455*
1885   1884	* 091 A. *	22.	30.	52*	8.	3.	11*	114.	147.	261*	3.	3.	6*	.	.	.	.	.	.	* 147.	183.	330*
1884   1883	* 092 A. *	15.	17.	32*	2.	7.	9*	101.	113.	214*	.	2.	2*	.	.	.	.	.	.	* 118.	139.	257*
1883   1882	* 093 A. *	19.	15.	34*	4.	5.	9*	80.	102.	182*	1.	.	1*	.	.	.	.	.	.	* 104.	122.	226*
1882   1881	* 094 A. *	13.	16.	29*	1.	3.	4*	73.	65.	138*	1.	.	1*	.	.	.	.	.	.	* 88.	84.	172*
TOTAL		.	.	.	.	.	.	.	.	.	.	.	.	.	.	.	.	.	.	* 685.	755.	1440*
1881   1880	* 095 A. *	7.	12.	19*	2.	2.	4*	51.	47.	98*	.	1.	1*	.	.	.	.	.	.	* 60.	62.	122*
1880   1879	* 096 A. *	6.	8.	14*	1.	1.	2*	31.	39.	70*	.	.	.	.	.	.	.	.	.	* 38.	48.	86*
1879   1878	* 097 A. *	6.	4.	10*	.	.	.	20.	16.	36*	.	.	.	.	.	.	.	.	.	* 26.	20.	46*
1878   1877	* 098 A. *	1.	4.	5*	.	.	.	18.	20.	38*	.	.	.	.	.	.	.	.	.	* 19.	24.	43*
1877   1876	* 099 A. *	1.	3.	4*	.	.	.	12.	8.	20*	.	.	.	.	.	.	.	.	.	* 13.	11.	24*
TOTAL		.	.	.	.	.	.	.	.	.	.	.	.	.	.	.	.	.	.	* 156.	165.	321*
1876   1875	* 100 A. *	1.	1.	2*	.	.	.	4.	5.	9*	.	.	.	.	.	.	.	.	.	* 5.	6.	11*
1875   1874	* 101 A. *	.	.	.	.	.	.	3.	1.	4*	.	.	.	.	.	.	.	.	.	* 3.	1.	4*
1874   1873	* 102 A. *	.	.	.	.	.	.	.	2.	2*	.	.	.	.	.	.	.	.	.	* .	2.	2*
1872   1871	* 104 A. *	.	1.	1*	.	.	.	.	2.	2*	.	.	.	.	.	.	.	.	.	* .	3.	3*
TOTAL		.	.	.	.	.	.	.	.	.	.	.	.	.	.	.	.	.	.	* 8.	12.	20*
TOT. GENERAL		.	.	.	.	.	.	.	.	.	.	.	.	.	.	.	.	.	.	* 13798.	14108.	27906*

6.- DECEDES PAR SEXE, ANNEE DE NAISSANCE, AGE ET ETAT CIVIL - 1976

BELGES + ETRANGERS  
(RESID.)

146.-

ANNEE DE NAISSANCE		AGE EN ANNEES		ETAT CIVIL																	
		REVOLUES		CELIBATAIRE			MARIE			VEUF			DIVORCE			INCUNNU			TOTAL		
N	N-1	N	N-1	N	N-1	TOT.	N	N-1	TOT.	N	N-1	TOT.	N	N-1	TOT.	N	N-1	TOT.	N	N-1	TOT.

D.- Région wallonne

SEXE MASCULIN  
\*\*\*\*\*

1976	1975	*	000 A.	*	319.	39.	358*	.	.	*	.	.	*	.	.	*	.	.	*	319.	39.	358*
1975	1974	*	001 A.	*	14.	12.	26*	.	.	*	.	.	*	.	.	*	.	.	*	14.	12.	26*
1974	1973	*	002 A.	*	9.	10.	19*	.	.	*	.	.	*	.	.	*	.	.	*	9.	10.	19*
1973	1972	*	003 A.	*	7.	9.	16*	.	.	*	.	.	*	.	.	*	.	.	*	7.	9.	16*
1972	1971	*	004 A.	*	8.	3.	11*	.	.	*	.	.	*	.	.	*	.	.	*	8.	3.	11*
TOTAL				*	357.	73.	430*	.	.	*	.	.	*	.	.	*	.	.	*	357.	73.	430*
1971	1970	*	005 A.	*	6.	4.	10*	.	.	*	.	.	*	.	.	*	.	.	*	6.	4.	10*
1970	1969	*	006 A.	*	6.	4.	10*	.	.	*	.	.	*	.	.	*	.	.	*	6.	4.	10*
1969	1968	*	007 A.	*	8.	6.	14*	.	.	*	.	.	*	.	.	*	.	.	*	8.	6.	14*
1968	1967	*	008 A.	*	7.	2.	9*	.	.	*	.	.	*	.	.	*	.	.	*	7.	2.	9*
1967	1966	*	009 A.	*	3.	3.	6*	.	.	*	.	.	*	.	.	*	.	.	*	3.	3.	6*
TOTAL				*	30.	19.	49*	.	.	*	.	.	*	.	.	*	.	.	*	30.	19.	49*
1966	1965	*	010 A.	*	15.	5.	20*	.	.	*	.	.	*	.	.	*	.	.	*	15.	5.	20*
1965	1964	*	011 A.	*	4.	4.	8*	.	.	*	.	.	*	.	.	*	.	.	*	4.	4.	8*
1964	1963	*	012 A.	*	9.	4.	13*	.	.	*	.	.	*	.	.	*	.	.	*	9.	4.	13*
1963	1962	*	013 A.	*	7.	6.	13*	.	.	*	.	.	*	.	.	*	.	.	*	7.	6.	13*
1962	1961	*	014 A.	*	7.	6.	13*	.	.	*	.	.	*	.	.	*	.	.	*	7.	6.	13*
TOTAL				*	42.	25.	67*	.	.	*	.	.	*	.	.	*	.	.	*	42.	25.	67*
1961	1960	*	015 A.	*	10.	11.	21*	.	.	*	.	.	*	.	.	*	.	.	*	10.	11.	21*
1960	1959	*	016 A.	*	19.	14.	33*	.	.	*	.	.	*	.	.	*	.	.	*	19.	14.	33*
1959	1958	*	017 A.	*	14.	13.	27*	.	.	*	.	.	*	.	.	*	.	.	*	14.	13.	27*
1958	1957	*	018 A.	*	24.	19.	43*	.	1.	1*	.	.	*	.	.	*	.	.	*	24.	20.	44*
1957	1956	*	019 A.	*	25.	12.	37*	.	1.	1*	.	.	*	.	.	*	.	.	*	25.	13.	38*
TOTAL				*	92.	69.	161*	.	2.	2*	.	.	*	.	.	*	.	.	*	92.	71.	163*
1956	1955	*	020 A.	*	26.	18.	44*	3.	.	3*	.	.	*	.	.	*	.	.	*	29.	18.	47*
1955	1954	*	021 A.	*	19.	21.	40*	5.	5.	10*	.	.	*	.	.	*	.	.	*	24.	26.	50*
1954	1953	*	022 A.	*	23.	17.	40*	.	.	*	.	.	*	.	.	*	.	.	*	23.	25.	48*
1953	1952	*	023 A.	*	9.	17.	26*	5.	6.	11*	.	.	*	.	.	*	.	.	*	14.	23.	37*
1952	1951	*	024 A.	*	12.	7.	19*	3.	11.	14*	.	1.	1*	.	.	*	.	.	*	15.	19.	34*
TOTAL				*	89.	80.	169*	16.	30.	46*	.	1.	1*	.	.	*	.	.	*	105.	111.	216*

## 6.- (suite)

## D.- Région wallonne

## Sexe masculin

BELGES + ETRANGERS  
(RESID.)

ANNEE DE NAISSANCE	AGE EN ANNEES REVOLUES	ETAT CIVIL																					
		CELIBATAIRE			MARIE			VEUF			DIVORCE			INCONNU			TOTAL						
		N	N-1	TOT.	N	N-1	TOT.	N	N-1	TOT.	N	N-1	TOT.	N	N-1	TOT.	N	N-1	TOT.				
1951	1950	*	025	A.	*	13.	9.	22*	6.	8.	14*	.	.	*	.	.	*	.	.	*	19.	17.	36*
1950	1949	*	026	A.	*	7.	5.	12*	5.	11.	16*	.	.	*	.	.	.	.	.	.	12.	16.	28*
1949	1948	*	027	A.	*	5.	5.	10*	6.	9.	15*	1.	.	1*	.	1.	1*	.	.	.	12.	15.	27*
1948	1947	*	028	A.	*	3.	4.	7*	18.	10.	28*	.	.	*	1.	.	1*	.	.	.	22.	14.	36*
1947	1946	*	029	A.	*	1.	9.	10*	18.	10.	28*	.	1.	1*	1.	2.	3*	.	.	.	20.	22.	42*
TOTAL					*	29.	32.	61*	53.	48.	101*	1.	1.	2*	2.	3.	5*	.	.	.	85.	84.	169*
1946	1945	*	030	A.	*	5.	5.	10*	11.	11.	22*	.	.	*	1.	1.	2*	.	.	.	17.	17.	34*
1945	1944	*	031	A.	*	3.	2.	5*	17.	15.	32*	.	.	*	1.	.	1*	1.	1*	1.	22.	17.	39*
1944	1943	*	032	A.	*	2.	3.	5*	10.	12.	22*	.	.	*	3.	2.	5*	.	.	.	15.	17.	32*
1943	1942	*	033	A.	*	3.	4.	7*	9.	10.	19*	.	.	*	2.	2.	4*	.	.	.	14.	16.	30*
1942	1941	*	034	A.	*	5.	6.	11*	10.	13.	23*	.	1.	1*	2.	1.	3*	.	.	.	17.	21.	38*
TOTAL					*	18.	20.	38*	57.	61.	118*	.	1.	1*	9.	6.	15*	1.	1*	1*	85.	88.	173*
1941	1940	*	035	A.	*	.	4.	4*	11.	11.	22*	.	1.	1*	.	1.	1*	.	.	.	11.	17.	28*
1940	1939	*	036	A.	*	7.	2.	9*	20.	12.	32*	.	.	*	2.	3.	5*	.	.	.	29.	17.	46*
1939	1938	*	037	A.	*	6.	3.	9*	14.	14.	28*	.	.	*	3.	.	3*	.	.	.	23.	17.	40*
1938	1937	*	038	A.	*	4.	7.	11*	21.	10.	31*	2.	.	2*	4.	2.	6*	.	.	.	31.	19.	50*
1937	1936	*	039	A.	*	4.	4.	8*	18.	11.	29*	1.	1.	2*	1.	2.	3*	.	.	.	24.	18.	42*
TOTAL					*	21.	20.	41*	84.	58.	142*	3.	2.	5*	10.	8.	18*	.	.	.	118.	88.	206*
1936	1935	*	040	A.	*	9.	8.	17*	17.	11.	28*	2.	2.	4*	1.	1.	2*	.	.	.	29.	22.	51*
1935	1934	*	041	A.	*	4.	3.	7*	24.	25.	49*	.	1.	1*	5.	2.	7*	.	.	.	33.	31.	64*
1934	1933	*	042	A.	*	4.	6.	10*	23.	17.	40*	1.	1.	2*	.	5.	5*	.	.	.	28.	29.	57*
1933	1932	*	043	A.	*	6.	7.	13*	28.	30.	58*	.	1.	1*	1.	4.	5*	.	.	.	35.	42.	77*
1932	1931	*	044	A.	*	8.	8.	16*	40.	31.	71*	.	.	*	3.	8.	11*	.	.	.	51.	47.	98*
TOTAL					*	31.	32.	63*	132.	114.	246*	3.	5.	8*	10.	20.	30*	.	.	.	176.	171.	347*
1931	1930	*	045	A.	*	11.	7.	18*	55.	46.	101*	3.	1.	4*	7.	4.	11*	.	.	.	76.	58.	134*
1930	1929	*	046	A.	*	12.	7.	19*	44.	32.	76*	1.	1.	2*	3.	3.	6*	.	.	.	60.	43.	103*
1929	1928	*	047	A.	*	8.	13.	21*	42.	48.	90*	2.	4.	6*	4.	1.	5*	.	.	.	56.	66.	122*
1928	1927	*	048	A.	*	14.	14.	28*	66.	48.	114*	3.	.	3*	7.	5.	12*	.	.	.	90.	67.	157*
1927	1926	*	049	A.	*	6.	11.	17*	65.	56.	121*	5.	4.	9*	4.	5.	9*	.	.	.	80.	76.	156*
TOTAL					*	51.	52.	103*	272.	230.	502*	14.	10.	24*	25.	18.	43*	.	.	.	362.	310.	672*
1926	1925	*	050	A.	*	19.	18.	37*	81.	91.	172*	4.	2.	6*	6.	2.	8*	.	.	.	110.	113.	223*
1925	1924	*	051	A.	*	18.	12.	30*	82.	80.	162*	4.	4.	8*	5.	8.	13*	.	.	.	109.	104.	213*
1924	1923	*	052	A.	*	8.	14.	22*	101.	77.	178*	8.	8.	16*	5.	4.	9*	.	.	.	122.	103.	225*
1923	1922	*	053	A.	*	17.	10.	27*	123.	92.	215*	4.	5.	9*	3.	2.	5*	.	.	.	147.	109.	256*
1922	1921	*	054	A.	*	9.	13.	22*	117.	126.	243*	6.	7.	13*	6.	7.	13*	.	.	.	138.	153.	291*
TOTAL					*	71.	67.	138*	504.	466.	970*	26.	26.	52*	25.	23.	48*	.	.	.	626.	582.	1208*

6.- (suite)

D.- Région wallonne

Sexe masculin

BELGES + ETRANGERS  
(RESID.)

ANNEE DE NAISSANCE		AGE EN ANNEES REVOLUES	ETAT CIVIL																	
N	N-1		CELIBATAIRE			MARIE			VEUF			DIVORCE			INCONNU			TOTAL		
			N	N-1	TOT.	N	N-1	TOT.	N	N-1	TOT.	N	N-1	TOT.	N	N-1	TOT.	N	N-1	TOT.
1921	1920	* 055 A.	* 23.	16.	39*	146.	115.	261*	8.	13.	21*	3.	6.	9*	.	.	.	180.	150.	330*
1920	1919	* 056 A.	* 18.	9.	27*	157.	119.	276*	14.	18.	32*	6.	5.	11*	.	.	.	195.	151.	346*
1919	1918	* 057 A.	* 16.	8.	24*	88.	86.	174*	6.	9.	15*	7.	3.	10*	.	.	.	117.	106.	223*
1918	1917	* 058 A.	* 18.	10.	28*	75.	67.	142*	7.	8.	15*	4.	6.	10*	.	.	.	104.	91.	195*
1917	1916	* 059 A.	* 12.	16.	28*	108.	107.	215*	4.	3.	7*	4.	5.	9*	.	1.	1*	128.	132.	260*
TOTAL			* 87.	59.	146*	574.	494.	1068*	39.	51.	90*	24.	25.	49*	.	1.	1*	724.	630.	1354*
1916	1915	* 060 A.	* 14.	18.	32*	130.	115.	245*	7.	10.	17*	6.	7.	13*	.	.	.	157.	150.	307*
1915	1914	* 061 A.	* 16.	18.	34*	159.	146.	305*	16.	23.	39*	7.	12.	19*	1.	.	1*	199.	199.	398*
1914	1913	* 062 A.	* 22.	26.	48*	177.	197.	374*	17.	19.	36*	13.	4.	17*	.	2.	2*	229.	248.	477*
1913	1912	* 063 A.	* 25.	17.	42*	191.	181.	372*	26.	20.	46*	12.	5.	17*	.	.	.	254.	223.	477*
1912	1911	* 064 A.	* 27.	30.	57*	201.	205.	406*	30.	24.	54*	9.	8.	17*	.	.	.	267.	267.	534*
TOTAL			* 104.	109.	213*	858.	844.	1702*	96.	96.	192*	47.	36.	83*	1.	2.	3*	1106.	1087.	2193*
1911	1910	* 065 A.	* 38.	33.	71*	225.	217.	442*	30.	32.	62*	10.	9.	19*	.	1.	1*	303.	292.	595*
1910	1909	* 066 A.	* 30.	23.	53*	208.	220.	428*	32.	41.	73*	9.	11.	20*	1.	.	1*	280.	295.	575*
1909	1908	* 067 A.	* 32.	39.	71*	253.	217.	470*	43.	38.	81*	8.	8.	16*	.	1.	1*	336.	303.	639*
1908	1907	* 068 A.	* 24.	27.	51*	260.	252.	512*	53.	49.	102*	9.	11.	20*	1.	1.	2*	347.	340.	687*
1907	1906	* 069 A.	* 29.	34.	63*	241.	287.	528*	59.	80.	139*	11.	10.	21*	.	.	.	340.	411.	751*
TOTAL			* 153.	156.	309*	1187.	1193.	2380*	217.	240.	457*	47.	49.	96*	2.	3.	5*	1606.	1641.	3247*
1906	1905	* 070 A.	* 27.	32.	59*	286.	255.	541*	67.	55.	122*	14.	10.	24*	.	.	.	394.	352.	746*
1905	1904	* 071 A.	* 25.	15.	40*	268.	286.	554*	72.	83.	155*	5.	6.	11*	1.	3.	4*	371.	393.	764*
1904	1903	* 072 A.	* 28.	34.	62*	220.	278.	498*	93.	102.	195*	8.	5.	13*	2.	.	2*	351.	419.	770*
1903	1902	* 073 A.	* 29.	36.	65*	240.	283.	523*	85.	108.	193*	8.	11.	19*	.	.	.	362.	438.	800*
1902	1901	* 074 A.	* 28.	26.	54*	255.	254.	509*	120.	105.	225*	10.	8.	18*	.	.	.	413.	393.	806*
TOTAL			* 137.	143.	280*	1269.	1356.	2625*	437.	453.	890*	45.	40.	85*	3.	3.	6*	1891.	1995.	3886*
1901	1900	* 075 A.	* 32.	26.	58*	260.	255.	515*	118.	107.	225*	4.	4.	8*	.	.	.	414.	392.	806*
1900	1899	* 076 A.	* 22.	25.	47*	235.	234.	469*	123.	127.	250*	9.	6.	15*	2.	1.	3*	391.	393.	784*
1899	1898	* 077 A.	* 19.	21.	40*	191.	206.	397*	118.	151.	269*	4.	8.	12*	.	.	.	332.	386.	718*
1898	1897	* 078 A.	* 33.	25.	58*	182.	210.	392*	141.	144.	285*	7.	3.	10*	.	.	.	363.	382.	745*
1897	1896	* 079 A.	* 20.	24.	44*	163.	161.	324*	139.	137.	276*	4.	.	4*	.	.	.	326.	322.	648*
TOTAL			* 126.	121.	247*	1031.	1066.	2097*	639.	666.	1305*	28.	21.	49*	2.	1.	3*	1826.	1875.	3701*
1896	1895	* 080 A.	* 19.	23.	42*	187.	157.	344*	131.	136.	267*	8.	1.	9*	.	.	.	345.	317.	662*
1895	1894	* 081 A.	* 21.	17.	38*	144.	135.	279*	130.	136.	266*	3.	6.	9*	1.	.	1*	299.	294.	593*
1894	1893	* 082 A.	* 13.	22.	35*	99.	107.	206*	126.	144.	270*	7.	3.	10*	.	1.	1*	245.	277.	522*
1893	1892	* 083 A.	* 9.	13.	22*	116.	98.	214*	104.	124.	228*	3.	3.	6*	.	.	.	232.	238.	470*
1892	1891	* 084 A.	* 11.	14.	25*	91.	78.	169*	122.	118.	240*	.	1.	1*	.	.	.	224.	211.	435*
TOTAL			* 73.	89.	162*	637.	575.	1212*	613.	658.	1271*	21.	14.	35*	1.	1.	2*	1345.	1337.	2682*



6.- (suite)

D.- Région wallonne

Sexe masculin

BELGES + ETRANGERS  
(RESID.)

ANNEE DE NAISSANCE			AGE EN ANNEES REVOLUES	ETAT CIVIL																		
N	N-1	*		CELIBATAIRE			MARIE			VEUF			DIVORCE			INCONNU			TOTAL			
				N	N-1	TOT.	N	N-1	TOT.	N	N-1	TOT.	N	N-1	TOT.	N	N-1	TOT.	N	N-1	TOT.	
1891	1890	*	085 A.	17.	12.	29*	87.	61.	148*	118.	131.	249*	5.	3.	8*	.	.	.	227.	207.	434*	
1890	1889	*	086 A.	8.	10.	18*	48.	63.	111*	88.	112.	200*	4.	3.	7*	.	.	.	148.	188.	336*	
1889	1888	*	087 A.	7.	7.	14*	46.	36.	82*	83.	115.	198*	1.	.	1*	.	.	.	137.	158.	295*	
1888	1887	*	088 A.	9.	11.	20*	29.	32.	61*	71.	85.	156*	.	1.	1*	.	.	.	109.	129.	238*	
1887	1886	*	089 A.	8.	6.	14*	28.	23.	51*	65.	79.	144*	1.	.	1*	.	1	1*	102.	109.	211*	
TOTAL				*	49.	46.	95*	238.	215.	453*	425.	522.	947*	11.	7.	18*	.	1	1*	723.	791.	1514*
1886	1885	*	090 A.	4.	3.	7*	14.	19.	33*	69.	67.	136*	3.	1.	4*	1.	.	1*	91.	90.	181*	
1885	1884	*	091 A.	3.	7.	10*	12.	17.	29*	47.	47.	94*	1.	1.	2*	.	.	.	63.	72.	135*	
1884	1883	*	092 A.	2.	1.	3*	7.	9.	16*	34.	44.	78*	.	2.	2*	.	.	.	43.	56.	99*	
1883	1882	*	093 A.	4.	6.	10*	11.	9.	20*	37.	31.	68*	.	.	.	.	.	.	52.	46.	98*	
1882	1881	*	094 A.	1.	2.	3*	5.	.	5*	25.	33.	58*	.	.	.	.	.	.	31.	35.	66*	
TOTAL				*	14.	19.	33*	49.	54.	103*	212.	222.	434*	4.	4.	8*	1.	.	1*	280.	299.	579*
1881	1880	*	095 A.	.	1.	1*	4.	.	4*	14.	11.	25*	.	1.	1*	.	.	.	18.	13.	31*	
1880	1879	*	096 A.	1.	.	1*	1.	1.	2*	11.	13.	24*	.	.	.	.	.	.	13.	14.	27*	
1879	1878	*	097 A.	.	1.	1*	.	.	.	7.	3.	10*	.	.	.	.	.	.	7.	4.	11*	
1878	1877	*	098 A.	.	.	.	.	.	.	5.	9.	14*	.	.	.	.	.	.	5.	9.	14*	
1877	1876	*	099 A.	1.	.	1*	.	.	.	2.	.	2*	.	.	.	.	.	.	3.	.	3*	
TOTAL				*	2.	2.	4*	5.	1.	6*	39.	36.	75*	.	1.	1*	.	.	.	46.	40.	86*
1876	1875	*	100 A.	.	.	.	.	.	.	.	1.	1*	.	.	.	.	.	.	.	.	1.	1*
1875	1874	*	101 A.	.	.	.	.	.	.	1.	.	1*	.	.	.	.	.	.	.	1.	.	1*
1874	1873	*	102 A.	.	1.	1*	.	.	.	.	.	.	.	.	.	.	.	.	.	.	1.	1*
1873	1872	*	103 A.	.	.	.	.	.	.	1.	.	1*	.	.	.	.	.	.	.	1.	.	1*
TOTAL				*	.	1.	1*	.	.	.	2.	1.	3*	.	.	.	.	.	.	2.	2.	4*
TOT. GENERAL				*	1576.	1234.	2810*	6966.	6807.	13773*	2766.	2991.	5757*	308.	275.	583*	11.	12	23*	11627.	11319.	22946*

6.- (suite)

D.- Région wallonne

BELGES + ETRANGERS  
(RESID.)

150.-

ANNEE DE NAISSANCE		AGE EN ANNEES REVOLUES	ETAT CIVIL																		
N	N-1		CELIBATAIRE			MARIEE			VEUVE			DIVORCEE			INCONNU			TOTAL			
			N	N-1	TOT.	N	N-1	TOT.	N	N-1	TOT.	N	N-1	TOT.	N	N-1	TOT.	N	N-1	TOT.	
SEXE FEMININ *****																					
1976	1975	* 000 A. *	195.	42.	237*	.	.	*	.	.	*	.	.	*	.	.	*	.	.	*	
1975	1974	* 001 A. *	9.	12.	21*	.	.	*	.	.	*	.	.	*	.	.	*	.	.	*	
1974	1973	* 002 A. *	4.	10.	14*	.	.	*	.	.	*	.	.	*	.	.	*	.	.	*	
1973	1972	* 003 A. *	9.	2.	11*	.	.	*	.	.	*	.	.	*	.	.	*	.	.	*	
1972	1971	* 004 A. *	3.	5.	8*	.	.	*	.	.	*	.	.	*	.	.	*	.	.	*	
TOTAL			* 220.	71.	291*	.	.	*	.	.	*	.	.	*	.	.	*	.	.	*	
1971	1970	* 005 A. *	3.	6.	9*	.	.	*	.	.	*	.	.	*	.	.	*	.	.	*	
1970	1969	* 006 A. *	3.	4.	7*	.	.	*	.	.	*	.	.	*	.	.	*	.	.	*	
1969	1968	* 007 A. *	3.	4.	7*	.	.	*	.	.	*	.	.	*	.	.	*	.	.	*	
1968	1967	* 008 A. *	2.	1.	3*	.	.	*	.	.	*	.	.	*	.	.	*	.	.	*	
1967	1966	* 009 A. *	1.	1.	2*	.	.	*	.	.	*	.	.	*	.	.	*	.	.	*	
TOTAL			* 12.	16.	28*	.	.	*	.	.	*	.	.	*	.	.	*	.	.	*	
1966	1965	* 010 A. *	2.	2.	4*	.	.	*	.	.	*	.	.	*	.	.	*	.	.	*	
1965	1964	* 011 A. *	1.	2.	3*	.	.	*	.	.	*	.	.	*	.	.	*	.	.	*	
1964	1963	* 012 A. *	3.	.	3*	.	.	*	.	.	*	.	.	*	.	.	*	.	.	*	
1963	1962	* 013 A. *	5.	3.	8*	.	.	*	.	.	*	.	.	*	.	.	*	.	.	*	
1962	1961	* 014 A. *	6.	2.	8*	.	.	*	.	.	*	.	.	*	.	.	*	.	.	*	
TOTAL			* 17.	9.	26*	.	.	*	.	.	*	.	.	*	.	.	*	.	.	*	
1961	1960	* 015 A. *	4.	4.	8*	.	.	*	.	.	*	.	.	*	.	.	*	.	.	*	
1960	1959	* 016 A. *	10.	7.	17*	1.	.	1*	.	.	*	.	.	*	.	.	*	.	.	*	
1959	1958	* 017 A. *	6.	8.	14*	.	.	*	.	.	*	.	.	*	.	.	*	.	.	*	
1958	1957	* 018 A. *	7.	7.	14*	.	1.	1*	.	.	*	.	.	*	.	.	*	.	.	*	
1957	1956	* 019 A. *	12.	7.	19*	.	1.	1*	.	1.	1*	.	.	*	.	.	*	.	.	*	
TOTAL			* 39.	33.	72*	1.	2.	3*	.	1.	1*	.	.	*	.	.	*	.	.	*	
1956	1955	* 020 A. *	5.	2.	7*	2.	3.	5*	.	.	*	.	.	*	.	.	*	.	.	*	
1955	1954	* 021 A. *	5.	4.	9*	.	.	*	.	.	*	.	1.	1*	.	.	*	.	.	*	
1954	1953	* 022 A. *	3.	6.	9*	3.	5.	8*	.	.	*	.	.	*	.	.	*	.	.	*	
1953	1952	* 023 A. *	2.	1.	3*	4.	2.	6*	1.	.	1*	.	.	*	.	.	*	.	.	*	
1952	1951	* 024 A. *	2.	2.	4*	2.	1.	3*	.	.	*	.	.	*	.	.	*	.	.	*	
TOTAL			* 17.	15.	32*	11.	11.	22*	1.	.	1*	.	1.	1*	.	.	*	.	.	*	

## 6.- (suite)

D.- Région wallonne

Sexe féminin

BELGES + ETRANGERS  
(RESID.)

ANNEE DE NAISSANCE	AGE EN ANNEES REVOLUES	ETAT CIVIL															TOTAL		
		CELIBATAIRE			MARIEE			VEUVE			DIVORCEE			INCONNU			N	N-1	TOT.
		N	N-1	TOT.	N	N-1	TOT.	N	N-1	TOT.	N	N-1	TOT.	N	N-1	TOT.			
1951   1950 *	025 A. *	1.	3.	4*	5.	5.	10*	.	.	.	.	1.	1*	.	.	.	6.	9.	15*
1950   1949 *	026 A. *	3.	3.	6*	6.	4.	10*	.	.	.	1.	.	1*	.	.	.	10.	7.	17*
1949   1948 *	027 A. *	.	3.	3*	6.	6.	12*	.	.	.	1.	.	1*	.	.	.	7.	9.	16*
1948   1947 *	028 A. *	.	2.	2*	8.	12.	20*	.	.	.	.	.	.	.	.	.	8.	14.	22*
1947   1946 *	029 A. *	2.	1.	3*	6.	9.	15*	.	.	.	.	1.	1*	.	.	.	8.	11.	19*
TOTAL		6.	12.	18*	31.	36.	67*	.	.	.	2.	2.	4*	.	.	.	39.	50.	89*
1946   1945 *	030 A. *	.	.	.	11.	8.	19*	1.	1.	2*	.	1.	1*	.	.	.	12.	10.	22*
1945   1944 *	031 A. *	1.	2.	3*	2.	3.	5*	1.	1.	2*	.	1.	1*	.	.	.	4.	7.	11*
1944   1943 *	032 A. *	1.	1.	2*	9.	8.	17*	.	1.	1*	1.	1.	2*	.	.	.	11.	11.	22*
1943   1942 *	033 A. *	1.	1.	2*	6.	3.	9*	.	.	.	1.	.	1*	.	.	.	8.	4.	12*
1942   1941 *	034 A. *	1.	2.	3*	3.	6.	9*	.	1.	1*	.	.	.	.	.	.	4.	9.	13*
TOTAL		4.	6.	10*	31.	28.	59*	2.	4.	6*	2.	3.	5*	.	.	.	39.	41.	80*
1941   1940 *	035 A. *	.	2.	2*	3.	10.	13*	2.	.	2*	.	3.	3*	.	.	.	5.	15.	20*
1940   1939 *	036 A. *	.	1.	1*	4.	9.	13*	.	.	.	3.	.	3*	.	.	.	7.	10.	17*
1939   1938 *	037 A. *	1.	1.	2*	6.	8.	14*	1.	.	1*	1.	.	1*	.	.	.	9.	9.	18*
1938   1937 *	038 A. *	2.	.	2*	12.	10.	22*	2.	.	2*	.	2.	2*	.	.	.	16.	12.	28*
1937   1936 *	039 A. *	1.	1.	2*	17.	12.	29*	.	.	.	4.	.	4*	.	.	.	22.	13.	35*
TOTAL		4.	5.	9*	42.	49.	91*	5.	.	5*	8.	5.	13*	.	.	.	59.	59.	118*
1936   1935 *	040 A. *	3.	.	3*	7.	10.	23*	.	.	.	1.	1.	2*	.	.	.	11.	17.	28*
1935   1934 *	041 A. *	1.	3.	4*	19.	15.	34*	1.	1.	2*	1.	.	1*	.	.	.	22.	19.	41*
1934   1933 *	042 A. *	4.	2.	6*	21.	16.	37*	1.	2.	3*	1.	2.	3*	.	.	.	27.	22.	49*
1933   1932 *	043 A. *	4.	4.	8*	11.	21.	32*	2.	.	2*	1.	2.	3*	.	.	.	18.	27.	45*
1932   1931 *	044 A. *	3.	1.	4*	21.	21.	42*	3.	3.	6*	1.	.	1*	.	.	.	28.	25.	53*
TOTAL		15.	10.	25*	79.	89.	168*	7.	6.	13*	5.	5.	10*	.	.	.	106.	110.	216*
1931   1930 *	045 A. *	4.	1.	5*	17.	23.	40*	1.	2.	3*	.	1.	1*	.	.	.	22.	27.	49*
1930   1929 *	046 A. *	1.	4.	5*	28.	19.	47*	2.	2.	4*	2.	2.	4*	.	.	.	33.	27.	60*
1929   1928 *	047 A. *	1.	5.	6*	31.	20.	51*	2.	4.	6*	2.	3.	5*	.	.	.	36.	32.	68*
1928   1927 *	048 A. *	2.	8.	10*	27.	30.	57*	5.	3.	8*	.	1.	1*	.	.	.	34.	42.	76*
1927   1926 *	049 A. *	6.	6.	12*	34.	30.	64*	5.	10.	15*	1.	1.	2*	.	1.	1*	46.	48.	94*
TOTAL		14.	24.	38*	137.	122.	259*	15.	21.	36*	5.	8.	13*	.	1.	1*	171.	176.	347*
1926   1925 *	050 A. *	3.	4.	7*	37.	33.	70*	12.	6.	18*	4.	3.	7*	.	.	.	56.	47.	103*
1925   1924 *	051 A. *	3.	3.	6*	45.	42.	87*	11.	9.	20*	1.	4.	5*	.	.	.	60.	58.	118*
1924   1923 *	052 A. *	5.	5.	10*	32.	36.	68*	11.	3.	14*	5.	1.	6*	.	.	.	53.	45.	98*
1923   1922 *	053 A. *	8.	2.	10*	40.	45.	85*	9.	11.	20*	2.	2.	4*	.	.	.	59.	60.	119*
1922   1921 *	054 A. *	2.	5.	7*	35.	50.	85*	10.	15.	25*	3.	3.	6*	.	.	.	50.	73.	123*
TOTAL		21.	19.	40*	189.	206.	395*	53.	44.	97*	15.	13.	28*	.	1.	1*	278.	283.	561*

6.- (suite)

D.- Région wallonne

BELGES + ETRANGERS  
(RESID.)

152-

Sexe féminin

ANNEE DE NAISSANCE			AGE EN ANNEES REVOLUES			ETAT CIVIL																
						CELIBATAIRE			MARIEE			VEUVE			DIVORCEE			INCONNU			TOTAL	
N	N-1		N	N-1	TOT.	N	N-1	TOT.	N	N-1	TOT.	N	N-1	TOT.	N	N-1	TOT.	N	N-1	TOT.		
1921	1920	* 055 A. *	9.	5.	14*	53.	49.	102*	15.	9.	24*	3.	2.	5*	.	.	.	.	.	80.	65.	145*
1920	1919	* 056 A. *	7.	7.	14*	61.	36.	97*	25.	9.	34*	1.	.	1*	.	.	.	.	.	94.	52.	146*
1919	1918	* 057 A. *	2.	2.	4*	36.	40.	76*	9.	9.	18*	1.	2.	3*	.	.	.	.	.	48.	53.	101*
1918	1917	* 058 A. *	6.	5.	11*	39.	29.	68*	8.	8.	16*	3.	.	3*	.	.	.	.	.	56.	42.	98*
1917	1916	* 059 A. *	10.	5.	15*	40.	44.	84*	16.	15.	31*	.	4.	4*	.	.	.	.	.	66.	68.	134*
TOTAL			*	34.	24.	58*	229.	198.	427*	73.	50.	123*	8.	8.	16*	.	.	.	.	344.	280.	624*
1916	1915	* 060 A. *	3.	3.	6*	45.	40.	85*	12.	29.	41*	7.	.	7*	.	.	.	.	.	67.	72.	139*
1915	1914	* 061 A. *	3.	9.	12*	46.	55.	101*	19.	28.	47*	2.	4.	6*	1.	1	2*	.	.	71.	97.	168*
1914	1913	* 062 A. *	14.	9.	23*	58.	66.	124*	24.	35.	59*	2.	5.	7*	.	.	.	.	.	98.	115.	213*
1913	1912	* 063 A. *	12.	6.	18*	43.	88.	131*	43.	37.	80*	.	4.	4*	.	.	.	.	.	98.	135.	233*
1912	1911	* 064 A. *	8.	5.	13*	69.	54.	123*	52.	47.	99*	3.	1.	4*	.	.	.	.	.	132.	107.	239*
TOTAL			*	40.	32.	72*	261.	303.	564*	150.	176.	326*	14.	14.	28*	1.	1	2*	.	466.	526.	992*
1911	1910	* 065 A. *	11.	14.	25*	68.	83.	151*	51.	68.	119*	2.	3.	5*	.	.	.	.	.	132.	168.	300*
1910	1909	* 066 A. *	12.	6.	18*	74.	82.	156*	59.	77.	136*	3.	6.	9*	.	.	.	.	.	148.	171.	319*
1909	1908	* 067 A. *	13.	9.	22*	82.	71.	153*	92.	82.	174*	1.	8.	9*	1.	.	1*	.	.	189.	170.	359*
1908	1907	* 068 A. *	14.	12.	26*	100.	80.	180*	109.	76.	185*	6.	6.	12*	.	.	.	.	.	229.	174.	403*
1907	1906	* 069 A. *	13.	15.	28*	102.	104.	206*	107.	86.	193*	6.	6.	12*	.	.	.	.	.	228.	211.	439*
TOTAL			*	63.	56.	119*	426.	420.	846*	418.	389.	807*	18.	29.	47*	1.	.	1*	.	926.	894.	1820*
1906	1905	* 070 A. *	18.	23.	41*	90.	92.	182*	121.	113.	234*	3.	3.	6*	.	.	.	.	.	232.	231.	463*
1905	1904	* 071 A. *	21.	24.	45*	90.	100.	190*	142.	142.	284*	2.	6.	8*	.	1	1*	.	.	255.	273.	528*
1904	1903	* 072 A. *	21.	14.	35*	84.	104.	188*	203.	185.	388*	4.	7.	11*	.	.	.	.	.	312.	310.	622*
1903	1902	* 073 A. *	19.	26.	45*	106.	118.	224*	182.	178.	360*	3.	7.	10*	1.	1	2*	.	.	311.	330.	641*
1902	1901	* 074 A. *	31.	28.	59*	99.	105.	204*	208.	239.	447*	4.	9.	13*	.	.	.	.	.	342.	381.	723*
TOTAL			*	110.	115.	225*	469.	519.	988*	856.	857.	1713*	16.	32.	48*	1.	2	3*	.	1452.	1525.	2977*
1901	1900	* 075 A. *	29.	28.	57*	98.	113.	211*	252.	267.	519*	8.	3.	11*	.	.	.	.	.	387.	411.	798*
1900	1899	* 076 A. *	23.	36.	59*	104.	82.	186*	283.	305.	588*	7.	7.	14*	.	.	.	.	.	417.	430.	847*
1899	1898	* 077 A. *	31.	31.	62*	83.	86.	169*	273.	329.	602*	3.	3.	6*	.	.	.	.	.	390.	449.	839*
1898	1897	* 078 A. *	36.	46.	84*	84.	86.	170*	299.	340.	639*	4.	4.	8*	.	.	.	.	.	423.	478.	901*
1897	1896	* 079 A. *	43.	36.	79*	63.	81.	144*	302.	355.	657*	14.	9.	23*	.	.	.	.	.	422.	481.	903*
TOTAL			*	162.	179.	341*	432.	448.	880*	1409.	1596.	3005*	36.	26.	62*	.	.	.	.	2039.	2249.	4288*
1896	1895	* 080 A. *	31.	40.	71*	67.	57.	124*	345.	299.	644*	5.	10.	15*	.	.	.	.	.	448.	406.	854*
1895	1894	* 081 A. *	40.	40.	80*	55.	50.	105*	312.	313.	625*	5.	7.	12*	.	.	.	.	.	412.	410.	822*
1894	1893	* 082 A. *	37.	35.	72*	50.	53.	103*	305.	335.	640*	7.	1.	8*	.	1	1*	.	.	399.	425.	824*
1893	1892	* 083 A. *	32.	35.	67*	64.	34.	98*	306.	322.	628*	2.	8.	10*	.	.	.	.	.	404.	399.	803*
1892	1891	* 084 A. *	30.	32.	62*	36.	29.	65*	312.	309.	621*	5.	5.	10*	.	.	.	.	.	383.	375.	758*
TOTAL			*	170.	182.	352*	272.	223.	495*	1580.	1578.	3158*	24.	31.	55*	.	1	1*	.	2046.	2015.	4061*

## 6.- (suite)

## D.- Région wallonne

## Sexe féminin

ANNEE DE NAISSANCE		AGE EN ANNEES REVOLUES	ETAT-CIVIL																			
			CELIBATAIRE			MARIEE			VEUVE			DIVORCEE			INCONNU			TOTAL				
N	N-1		N	N-1	TOT.	N	N-1	TOT.	N	N-1	TOT.	N	N-1	TOT.	N	N-1	TOT.	N	N-1	TOT.		
1891	1890	* 085 A. *	31.	41.	72*	26.	24.	50*	266.	288.	554*	6.	4.	10*	.	.	.	*	329.	357.	686*	
1890	1889	* 086 A. *	18.	30.	48*	27.	25.	52*	316.	267.	583*	7.	5.	12*	.	.	.	*	368.	327.	695*	
1889	1888	* 087 A. *	19.	38.	57*	15.	19.	34*	215.	233.	448*	.	5.	5*	.	.	.	*	249.	295.	544*	
1888	1887	* 088 A. *	24.	32.	56*	16.	10.	26*	175.	224.	399*	3.	.	3*	.	.	.	*	218.	266.	484*	
1887	1886	* 089 A. *	23.	30.	53*	6.	12.	18*	170.	203.	373*	1.	3.	4*	.	.	.	*	200.	248.	448*	
TOTAL			*	115.	171.	286*	90.	90.	180*	1142.	1215.	2357*	17.	17.	34*	.	.	.	*	1364.	1493.	2857*
1886	1885	* 090 A. *	27.	21.	48*	9.	5.	14*	158.	178.	336*	3.	1.	4*	.	.	.	*	197.	205.	402*	
1885	1884	* 091 A. *	10.	19.	29*	2.	5.	7*	137.	138.	275*	1.	.	1*	.	.	.	*	150.	162.	312*	
1884	1883	* 092 A. *	13.	10.	23*	6.	3.	9*	104.	110.	214*	1.	.	1*	.	.	.	*	124.	123.	247*	
1883	1882	* 093 A. *	14.	16.	30*	3.	.	3*	77.	88.	165*	1.	3.	4*	.	.	.	*	95.	107.	202*	
1882	1881	* 094 A. *	12.	5.	17*	3.	.	3*	69.	42.	111*	2.	2.	4*	.	.	.	*	86.	49.	135*	
TOTAL			*	76.	71.	147*	23.	13.	36*	545.	556.	1101*	8.	6.	14*	.	.	.	*	652.	646.	1298*
1881	1880	* 095 A. *	7.	7.	14*	.	.	*	54.	42.	96*	.	.	*	.	.	.	*	61.	49.	110*	
1880	1879	* 096 A. *	3.	3.	6*	.	1.	1*	29.	29.	58*	.	.	*	.	.	.	*	32.	33.	65*	
1879	1878	* 097 A. *	2.	2.	4*	1.	.	1*	18.	16.	34*	.	.	*	.	.	.	*	21.	18.	39*	
1878	1877	* 098 A. *	2.	2.	4*	.	.	*	4.	11.	15*	1.	.	1*	.	.	.	*	7.	13.	20*	
1877	1876	* 099 A. *	2.	2.	4*	.	.	*	2.	5.	7*	.	.	*	.	.	.	*	4.	7.	11*	
TOTAL			*	16.	16.	32*	1.	1.	2*	107.	103.	210*	1.	.	1*	.	.	.	*	125.	120.	245*
1876	1875	* 100 A. *	.	1.	1*	.	.	*	1.	2.	3*	.	.	*	.	.	.	*	1.	3.	4*	
1875	1874	* 101 A. *	.	.	*	.	.	*	3.	.	3*	.	.	*	.	.	.	*	3.	.	3*	
1874	1873	* 102 A. *	.	.	*	.	.	*	.	1.	1*	.	.	*	.	.	.	*	.	1.	1*	
1873	1872	* 103 A. *	.	.	*	.	.	*	1.	.	1*	.	.	*	.	.	.	*	1.	.	1*	
1872	1871	* 104 A. *	.	.	*	.	.	*	.	1.	1*	.	.	*	.	.	.	*	.	1.	1*	
TOTAL			*	.	1.	1*	.	.	*	5.	4.	9*	.	.	*	.	.	.	*	5.	5.	10*
TOT. GENERAL			*	1155.	1067.	2222*	2724.	2/58.	5482*	6368.	6600.	12968*	179.	200.	379*	3.	6	9*	10429.	10631.	21060*	

7.- MORTALITE EN 1976, PAR ARRONDISSEMENT, PROVINCE ET REGION  
REPARTITION DES DECEDES PAR SEXE ET PAR GROUPE D'AGES

Arrondissements, provinces et régions	< 1 an	1 - < 5 ans	5 - < 10 ans	10 - < 15 ans	15 - < 20 ans	20 - < 25 ans	25 - < 30 ans	30 - < 35 ans
Anvers	99	13	16	11	41	46	30	36
Malines	30	4	4	2	14	12	7	14
Turnhout	45	12	6	5	20	22	18	16
<i>Province d'Anvers</i>	<i>174</i>	<i>29</i>	<i>26</i>	<i>18</i>	<i>75</i>	<i>80</i>	<i>55</i>	<i>66</i>
Bruxelles-Capitale	102	27	14	15	38	49	58	58
Hal-Vilvorde	47	6	11	8	24	28	20	23
Louvain	42	4	7	8	11	27	18	22
Nivelles	24	4	3	3	12	13	13	11
<i>Province de Brabant :</i>	<i>215</i>	<i>41</i>	<i>35</i>	<i>34</i>	<i>85</i>	<i>117</i>	<i>109</i>	<i>114</i>
Ath	6	1	-	1	4	5	2	4
Charleroi	53	12	7	9	20	31	18	24
Mons	27	4	1	6	14	16	9	12
Mouscron	8	2	1	3	1	4	7	2
Soignies	21	3	4	3	8	10	15	10
Thuin	16	4	-	3	10	13	6	4
Tournai	7	1	4	3	3	5	11	9
<i>Province de Hainaut :</i>	<i>138</i>	<i>27</i>	<i>17</i>	<i>28</i>	<i>60</i>	<i>84</i>	<i>68</i>	<i>65</i>
Huy	11	2	1	1	3	6	4	4
Liège	75	15	13	11	34	40	34	41
Verviers	25	7	3	6	13	12	15	6
Waremme	8	-	1	3	4	4	1	5
<i>Province de Liège :</i>	<i>119</i>	<i>24</i>	<i>18</i>	<i>21</i>	<i>54</i>	<i>62</i>	<i>54</i>	<i>56</i>
Hasselt	47	11	4	9	24	23	12	18
Maaseik	27	2	4	1	12	17	7	6
Tongres	20	5	3	1	10	9	1	7
<i>Province de Limbourg :</i>	<i>94</i>	<i>18</i>	<i>11</i>	<i>11</i>	<i>46</i>	<i>49</i>	<i>20</i>	<i>31</i>
Arlon	9	1	-	-	2	6	2	4
Bastogne	7	1	-	2	2	5	2	1
Marche-en-Famenne	6	1	-	1	5	4	1	1
Neufchâteau	6	1	1	2	3	5	3	3
Virton	7	1	-	3	5	4	2	5
<i>Province de Luxembourg</i>	<i>35</i>	<i>5</i>	<i>1</i>	<i>8</i>	<i>17</i>	<i>24</i>	<i>10</i>	<i>14</i>
Dinant	11	3	2	1	4	13	6	8
Namur	25	8	6	6	15	15	14	17
Philippeville	6	1	2	-	1	5	4	2
<i>Province de Namur :</i>	<i>42</i>	<i>12</i>	<i>10</i>	<i>7</i>	<i>20</i>	<i>33</i>	<i>24</i>	<i>27</i>
Alost	32	6	6	2	11	15	7	10
Termonde	19	5	4	1	7	13	3	7
Eeklo	8	-	2	2	4	2	3	-
Gand	50	8	5	9	18	16	16	22
Audenarde	11	2	1	3	6	6	4	3
Saint-Nicolas	19	3	2	3	9	8	5	11
<i>Province de Flandre orientale</i>	<i>139</i>	<i>24</i>	<i>20</i>	<i>20</i>	<i>55</i>	<i>60</i>	<i>38</i>	<i>53</i>
Bruges	21	7	2	1	16	9	10	10
Dixmude	5	2	1	1	4	3	1	3
Ypres	11	2	3	2	5	5	3	3
Courtrai	45	3	4	3	13	9	9	12
Ostende	11	3	3	1	6	4	5	8
Roulers	10	5	4	1	8	6	6	2
Tielt	12	4	2	-	1	4	7	3
Furnes	4	2	-	-	3	-	2	4
<i>Province de Flandre occidentale</i>	<i>119</i>	<i>28</i>	<i>19</i>	<i>9</i>	<i>56</i>	<i>40</i>	<i>43</i>	<i>45</i>
<i>Le Royaume</i>	<i>1 075</i>	<i>208</i>	<i>157</i>	<i>156</i>	<i>468</i>	<i>549</i>	<i>421</i>	<i>471</i>
Région bruxelloise	102	27	14	15	38	49	58	58
Région flamande	615	109	94	74	267	284	194	240
Région wallonne	358	72	49	67	163	216	169	173

35 - < 40 ans	40 - < 45 ans	45 - < 50 ans	50 - < 55 ans	55 - < 60 ans	60 - < 65 ans	65 - < 70 ans	70 - < 75 ans	75 - < 80 ans	80 - < 85 ans	85 ans et plus	Total
<b>A.- Sexe masculin</b>											
52	73	137	243	257	543	850	1 025	1 024	776	553	5 825
17	22	56	68	89	154	261	317	319	242	185	1 817
22	26	41	65	88	153	230	266	208	138	166	1 547
<b>91</b>	<b>121</b>	<b>234</b>	<b>376</b>	<b>434</b>	<b>850</b>	<b>1 341</b>	<b>1 608</b>	<b>1 551</b>	<b>1 156</b>	<b>904</b>	<b>9 189</b>
72	108	184	270	389	630	930	1 149	1 143	861	685	6 787
36	39	96	133	157	309	385	486	499	377	313	2 997
26	33	60	94	104	216	344	349	390	302	279	2 336
16	25	38	83	62	153	236	284	270	204	163	1 617
<b>150</b>	<b>205</b>	<b>378</b>	<b>580</b>	<b>712</b>	<b>1 308</b>	<b>1 895</b>	<b>2 268</b>	<b>2 302</b>	<b>1 744</b>	<b>1 440</b>	<b>13 732</b>
2	8	13	25	37	48	73	83	103	75	67	557
39	51	120	204	196	323	454	566	479	350	279	3 235
5	29	63	115	126	196	265	321	265	198	159	1 831
5	7	11	23	18	39	80	96	104	83	63	557
8	16	30	60	73	120	180	222	180	160	112	1 235
14	10	23	54	61	81	141	174	168	105	95	982
14	19	30	60	55	98	149	176	199	177	120	1 140
<b>87</b>	<b>140</b>	<b>290</b>	<b>541</b>	<b>566</b>	<b>905</b>	<b>1 342</b>	<b>1 638</b>	<b>1 498</b>	<b>1 148</b>	<b>895</b>	<b>9 537</b>
7	10	31	42	47	86	113	114	135	87	82	786
32	56	125	241	291	393	668	770	728	491	384	4 442
12	37	48	68	93	154	237	279	270	209	160	1 654
3	8	12	19	37	46	72	89	73	65	60	510
<b>54</b>	<b>111</b>	<b>218</b>	<b>370</b>	<b>468</b>	<b>679</b>	<b>1 090</b>	<b>1 252</b>	<b>1 206</b>	<b>852</b>	<b>686</b>	<b>7 392</b>
16	33	47	72	95	159	215	190	203	139	128	1 445
9	14	22	35	34	68	93	95	91	62	83	682
9	11	39	44	44	88	126	152	146	104	84	903
<b>34</b>	<b>58</b>	<b>108</b>	<b>151</b>	<b>173</b>	<b>315</b>	<b>434</b>	<b>437</b>	<b>440</b>	<b>305</b>	<b>295</b>	<b>3 030</b>
3	5	12	11	16	35	32	48	56	36	33	311
1	6	8	10	11	32	28	45	47	23	22	253
-	4	9	18	21	22	46	40	46	40	33	298
3	7	13	10	28	38	51	59	59	43	44	379
1	5	10	12	16	31	28	44	54	48	39	315
<b>8</b>	<b>27</b>	<b>52</b>	<b>61</b>	<b>92</b>	<b>158</b>	<b>185</b>	<b>236</b>	<b>262</b>	<b>190</b>	<b>171</b>	<b>1 556</b>
12	7	15	36	55	73	86	103	110	82	72	699
24	25	47	91	91	174	247	290	295	158	149	1 697
5	12	14	26	20	51	61	83	60	48	47	448
<b>41</b>	<b>44</b>	<b>76</b>	<b>153</b>	<b>166</b>	<b>298</b>	<b>394</b>	<b>476</b>	<b>465</b>	<b>288</b>	<b>268</b>	<b>2 844</b>
17	25	42	63	93	183	252	291	299	210	208	1 772
11	25	33	36	54	113	187	170	190	140	113	1 131
5	9	8	14	22	40	64	109	118	77	78	565
28	47	77	106	149	291	441	509	502	463	405	3 162
11	7	18	34	34	80	95	128	135	114	116	808
13	10	29	54	52	120	202	214	203	139	157	1 253
<b>85</b>	<b>123</b>	<b>207</b>	<b>307</b>	<b>404</b>	<b>827</b>	<b>1 241</b>	<b>1 421</b>	<b>1 447</b>	<b>1 143</b>	<b>1 077</b>	<b>8 691</b>
12	25	40	55	77	134	215	230	220	181	173	1 438
3	1	6	13	9	15	30	35	55	40	42	269
5	11	12	22	29	53	117	101	112	89	81	666
20	34	45	65	77	121	174	314	257	229	168	1 602
6	12	27	22	32	86	105	146	138	81	92	788
8	6	16	26	34	67	112	144	142	96	90	783
4	6	6	22	18	39	58	78	71	68	62	465
2	4	6	13	18	20	44	56	54	37	41	310
<b>60</b>	<b>99</b>	<b>158</b>	<b>238</b>	<b>294</b>	<b>535</b>	<b>855</b>	<b>1 104</b>	<b>1 049</b>	<b>821</b>	<b>749</b>	<b>6 321</b>
<b>610</b>	<b>928</b>	<b>1 719</b>	<b>2 777</b>	<b>3 309</b>	<b>5 875</b>	<b>8 777</b>	<b>10 440</b>	<b>10 220</b>	<b>7 647</b>	<b>6 485</b>	<b>62 292</b>
72	108	184	270	389	630	930	1 149	1 143	861	685	6 782
332	473	863	1 299	1 566	3 052	4 600	5 405	5 376	4 104	3 617	32 564
206	347	672	1 208	1 354	2 193	3 247	3 886	3 701	2 682	2 183	22 946

## 7.- MORTALITE EN 1976, PAR ARRONDISSEMENT, PROVINCE ET REGION

## REPARTITION DES DECEDES PAR SEXE ET PAR GROUPE D'AGES

Arrondissements, provinces et régions	< 1 an	1 - < 5 ans	5 - < 10 ans	10 - < 15 ans	15 - < 20 ans	20 - < 25 ans	25 - < 30 ans	30 - < 35 ans
Anvers	69	16	6	10	22	15	21	22
Malines	20	6	2	2	2	8	3	8
Turnhout	32	7	4	4	6	13	11	6
<i>Province d'Anvers :</i>	<i>121</i>	<i>29</i>	<i>12</i>	<i>16</i>	<i>30</i>	<i>36</i>	<i>35</i>	<i>36</i>
Bruxelles-Capitale	80	26	8	10	13	24	18	47
Hal-Vilvorde	30	7	3	6	4	9	8	10
Louvain	32	3	3	5	5	12	8	7
Nivelles	15	4	5	1	6	1	5	3
<i>Province de Brabant :</i>	<i>157</i>	<i>40</i>	<i>19</i>	<i>22</i>	<i>28</i>	<i>46</i>	<i>39</i>	<i>67</i>
Ath	8	-	-	-	-	2	-	-
Charleroi	39	6	3	6	13	10	11	9
Mons	14	4	1	3	7	8	6	9
Mouscron	3	2	1	1	-	2	3	2
Soignies	16	2	1	1	8	4	6	5
Thuin	10	1	1	2	4	2	5	1
Tournai	9	2	1	1	3	2	6	6
<i>Province de Hainaut :</i>	<i>99</i>	<i>17</i>	<i>8</i>	<i>14</i>	<i>35</i>	<i>30</i>	<i>37</i>	<i>32</i>
Huy	12	3	1	-	3	3	3	2
Liège	36	9	4	4	16	12	16	18
Verviers	16	3	3	2	8	3	5	8
Wareme	5	2	1	-	-	1	1	-
<i>Province de Liège :</i>	<i>69</i>	<i>17</i>	<i>9</i>	<i>6</i>	<i>27</i>	<i>19</i>	<i>25</i>	<i>28</i>
Hasselt	36	4	12	8	7	6	7	9
Maaseik	23	4	4	1	6	7	2	4
Tongres	17	2	-	1	3	3	1	1
<i>Province de Limbourg :</i>	<i>76</i>	<i>10</i>	<i>16</i>	<i>10</i>	<i>16</i>	<i>16</i>	<i>10</i>	<i>14</i>
Arlon	3	1	1	-	-	-	1	2
Bastogne	4	1	1	-	-	-	-	2
Marche-en-Famenne	3	-	-	-	2	-	3	3
Neufchâteau	7	2	-	-	1	1	1	-
Virton	6	1	1	-	-	-	-	-
<i>Province de Luxembourg :</i>	<i>23</i>	<i>5</i>	<i>3</i>	<i>-</i>	<i>3</i>	<i>1</i>	<i>5</i>	<i>7</i>
Dinant	6	1	-	-	1	-	4	3
Namur	21	8	2	4	3	4	11	6
Philippeville	4	2	1	1	1	1	2	1
<i>Province de Namur :</i>	<i>31</i>	<i>11</i>	<i>3</i>	<i>5</i>	<i>5</i>	<i>5</i>	<i>17</i>	<i>10</i>
Alost	38	7	5	5	7	6	4	8
Termonde	18	5	3	3	1	2	2	5
Eeklo	4	1	1	3	-	4	-	6
Gand	36	9	3	2	3	14	10	17
Audenarde	7	1	1	-	3	-	6	5
Saint-Nicolas	18	2	-	3	1	4	4	2
<i>Province de Flandre orientale</i>	<i>121</i>	<i>25</i>	<i>13</i>	<i>16</i>	<i>15</i>	<i>30</i>	<i>26</i>	<i>43</i>
Bruges	21	-	2	-	4	1	6	3
Dixmude	3	1	-	-	1	1	2	-
Ypres	9	1	2	-	-	2	1	1
Courtrai	13	2	1	1	4	4	2	6
Ostende	13	3	1	2	4	1	4	3
Roulers	9	-	1	1	2	-	2	4
Tielt	8	1	3	1	-	1	-	1
Furnes	-	1	-	1	1	-	3	4
<i>Province de Flandre occidentale</i>	<i>76</i>	<i>9</i>	<i>10</i>	<i>6</i>	<i>16</i>	<i>10</i>	<i>20</i>	<i>22</i>
<i>Le Royaume :</i>	<i>773</i>	<i>163</i>	<i>93</i>	<i>95</i>	<i>175</i>	<i>193</i>	<i>214</i>	<i>259</i>
Région bruxelloise	80	26	8	10	13	24	18	47
Région flamande	456	83	57	59	86	113	107	132
Région wallonne	237	54	28	26	76	56	89	80



35 - < 40 ans	40 - < 45 ans	45 - < 50 ans	50 - < 55 ans	55 - < 60 ans	60 - < 65 ans	65 - < 70 ans	70 - < 75 ans	75 - < 80 ans	80 - < 85 ans	85 ans et plus	TOTAL
<b>Sexe féminin</b>											
35	54	104	164	176	294	475	796	981	987	1 004	5 251
7	20	34	35	51	72	173	234	271	264	337	1 549
8	18	23	31	45	78	116	196	236	201	203	1 238
<b>50</b>	<b>92</b>	<b>161</b>	<b>230</b>	<b>272</b>	<b>444</b>	<b>764</b>	<b>1 226</b>	<b>1 488</b>	<b>1 452</b>	<b>1 544</b>	<b>8 038</b>
38	86	121	193	204	349	575	970	1 317	1 471	1 833	7 383
17	14	35	69	67	134	223	355	518	392	496	2 497
14	28	40	44	64	89	174	273	390	373	397	1 961
13	15	30	42	48	64	111	201	283	284	315	1 446
<b>82</b>	<b>143</b>	<b>226</b>	<b>348</b>	<b>383</b>	<b>636</b>	<b>1 083</b>	<b>1 799</b>	<b>2 508</b>	<b>2 620</b>	<b>3 041</b>	<b>13 287</b>
2	5	4	15	16	20	45	72	112	102	115	518
15	25	47	82	86	136	262	425	630	539	555	2 899
6	16	32	61	45	77	151	258	386	349	377	1 810
2	4	5	5	11	25	43	79	106	90	99	483
8	8	15	23	28	49	91	147	209	205	209	1 035
5	8	15	22	26	36	86	124	181	149	182	860
2	10	15	25	30	48	83	146	228	227	240	1 084
<b>40</b>	<b>76</b>	<b>133</b>	<b>233</b>	<b>242</b>	<b>391</b>	<b>761</b>	<b>1 251</b>	<b>1 852</b>	<b>1 661</b>	<b>1 777</b>	<b>8 689</b>
3	7	10	14	24	36	80	103	152	142	126	724
22	53	81	127	141	201	359	607	848	882	913	4 349
8	18	20	40	53	84	127	195	305	306	332	1 536
-	4	2	13	12	22	34	73	90	83	97	440
<b>33</b>	<b>82</b>	<b>113</b>	<b>194</b>	<b>230</b>	<b>343</b>	<b>600</b>	<b>978</b>	<b>1 395</b>	<b>1 413</b>	<b>1 468</b>	<b>7 049</b>
10	17	29	40	41	74	106	181	181	170	191	1 129
7	8	10	10	10	27	53	70	75	84	85	490
12	5	20	21	32	30	70	116	113	135	111	693
<b>29</b>	<b>30</b>	<b>59</b>	<b>71</b>	<b>83</b>	<b>131</b>	<b>229</b>	<b>367</b>	<b>369</b>	<b>389</b>	<b>387</b>	<b>2 312</b>
3	4	4	5	13	16	22	42	56	42	57	272
1	4	3	6	6	15	19	25	25	32	39	183
4	2	9	4	12	12	31	29	63	42	53	272
2	3	5	5	4	15	30	41	76	62	83	338
2	2	7	10	5	11	25	47	60	62	75	314
<b>12</b>	<b>15</b>	<b>28</b>	<b>30</b>	<b>40</b>	<b>69</b>	<b>127</b>	<b>184</b>	<b>280</b>	<b>240</b>	<b>307</b>	<b>1 379</b>
3	7	14	14	15	26	49	88	114	111	119	575
12	19	24	37	33	80	142	228	291	290	335	1 550
5	2	5	11	16	19	30	47	73	62	89	372
<b>20</b>	<b>28</b>	<b>43</b>	<b>62</b>	<b>64</b>	<b>125</b>	<b>221</b>	<b>363</b>	<b>478</b>	<b>463</b>	<b>543</b>	<b>2 497</b>
8	11	34	40	38	105	155	232	296	234	241	1 474
3	14	12	34	25	81	93	173	205	176	178	1 034
3	3	7	9	12	23	44	71	80	82	82	435
16	21	45	88	81	143	278	409	571	547	627	2 920
4	8	5	14	22	33	68	79	160	133	141	690
7	8	15	22	44	61	123	146	196	165	166	987
<b>41</b>	<b>65</b>	<b>118</b>	<b>207</b>	<b>223</b>	<b>446</b>	<b>761</b>	<b>1 110</b>	<b>1 508</b>	<b>1 337</b>	<b>1 435</b>	<b>7 540</b>
11	16	34	37	32	89	145	195	241	259	233	1 329
-	2	5	6	6	14	24	41	49	57	51	263
5	7	9	21	18	35	58	77	117	112	120	595
10	17	31	31	34	70	127	215	254	246	250	1 318
9	10	11	29	18	39	74	117	143	138	118	737
5	6	7	19	16	36	67	103	113	156	142	698
3	2	6	4	8	16	29	46	67	56	82	334
4	1	1	13	10	17	24	42	50	54	58	284
<b>47</b>	<b>61</b>	<b>104</b>	<b>160</b>	<b>142</b>	<b>316</b>	<b>557</b>	<b>836</b>	<b>1 034</b>	<b>1 078</b>	<b>1 054</b>	<b>5 558</b>
<b>354</b>	<b>592</b>	<b>985</b>	<b>1 535</b>	<b>1 679</b>	<b>2 901</b>	<b>5 103</b>	<b>8 114</b>	<b>10 912</b>	<b>10 653</b>	<b>11 556</b>	<b>56 349</b>
38	86	121	193	204	349	575	970	1 317	1 471	1 833	7 383
198	290	517	781	851	1 560	2 708	4 167	5 307	5 121	5 313	27 906
118	216	347	561	624	992	1 820	2 977	4 288	4 061	4 410	21 060

## 8.- BELGES ET ETRANGERS DECEDES EN 1975 ET 1976 - REPARTITION PAR ARRONDISSEMENT, PROVINCE ET REGION

Arrondissements, provinces et régions	1975		1976					
	Belges	Etrangers	Belges			Etrangers		
			Hommes	Femmes	Total	Hommes	Femmes	Total
Anvers	10 934	341	5 611	5 113	10 724	214	138	352
Malines	3 396	32	1 794	1 537	3 331	23	12	35
Turnhout	2 751	39	1 526	1 226	2 752	21	12	33
<i>Province d'Anvers :</i>	<b>17 081</b>	<b>412</b>	<b>8 931</b>	<b>7 876</b>	<b>16 807</b>	<b>258</b>	<b>162</b>	<b>420</b>
Bruxelles-Capitale	13 582	822	6 298	6 990	13 288	484	393	877
Hal-Vilvorde	5 421	79	2 944	2 461	5 405	53	36	89
Louvain	4 207	16	2 318	1 951	4 269	18	10	28
Nivelles	3 021	82	1 577	1 412	2 989	40	34	74
<i>Province de Brabant :</i>	<b>26 231</b>	<b>999</b>	<b>13 137</b>	<b>12 814</b>	<b>25 951</b>	<b>595</b>	<b>473</b>	<b>1 068</b>
Ath	1 143	23	545	507	1 052	12	11	23
Charleroi	5 683	433	2 969	2 757	5 726	266	142	408
Mons	3 635	187	1 730	1 757	3 487	101	53	154
Mouscron	941	47	542	451	993	15	32	47
Soignies	2 196	129	1 149	975	2 124	86	60	146
Thuin	1 797	107	915	832	1 747	67	28	95
Tournai	2 126	65	1 099	1 045	2 144	41	39	80
<i>Province de Hainaut :</i>	<b>17 521</b>	<b>991</b>	<b>8 949</b>	<b>8 324</b>	<b>17 273</b>	<b>588</b>	<b>365</b>	<b>953</b>
Huy	1 449	39	763	713	1 476	23	11	34
Liège	8 133	616	4 050	4 163	8 213	392	186	578
Verviers	3 172	107	1 580	1 494	3 074	74	42	116
Waremmes	934	10	501	437	938	9	3	12
<i>Province de Liège :</i>	<b>13 688</b>	<b>772</b>	<b>6 894</b>	<b>6 807</b>	<b>13 701</b>	<b>498</b>	<b>242</b>	<b>740</b>
Hasselt	2 379	160	1 350	1 075	2 425	95	54	149
Maaseik	1 108	53	648	479	1 127	34	11	45
Tongres	1 499	84	872	659	1 531	31	34	65
<i>Province de Limbourg :</i>	<b>4 986</b>	<b>297</b>	<b>2 870</b>	<b>2 213</b>	<b>5 083</b>	<b>160</b>	<b>99</b>	<b>259</b>
Arlon	521	38	293	258	551	18	14	32
Bastogne	450	9	250	182	432	3	1	4
Marche-en-Famenne	538	4	296	271	567	2	1	3
Neufchâteau	696	13	374	334	708	5	4	9
Virton	561	22	307	307	614	8	7	15
<i>Province de Luxembourg :</i>	<b>2 766</b>	<b>86</b>	<b>1 520</b>	<b>1 352</b>	<b>2 872</b>	<b>36</b>	<b>27</b>	<b>63</b>
Dinant	1 171	20	690	565	1 255	9	10	19
Namur	3 253	110	1 652	1 519	3 171	45	31	76
Philippeville	771	17	435	362	797	13	10	23
<i>Province de Namur :</i>	<b>5 195</b>	<b>147</b>	<b>2 777</b>	<b>2 446</b>	<b>5 223</b>	<b>67</b>	<b>51</b>	<b>118</b>
Alost	3 243	7	1 771	1 471	3 242	1	3	4
Termonde	2 074	7	1 127	1 031	2 158	4	3	7
Eeklo	1 047	10	561	434	995	4	1	5
Gand	6 093	55	3 129	2 903	6 032	33	17	50
Audenarde	1 474	5	803	687	1 490	5	3	8
Saint-Nicolas	2 487	40	1 239	974	2 213	14	13	27
<i>Province de Fl. orientale :</i>	<b>16 418</b>	<b>124</b>	<b>8 630</b>	<b>7 500</b>	<b>16 130</b>	<b>61</b>	<b>40</b>	<b>101</b>
Bruges	2 650	10	1 419	1 319	2 738	19	10	29
Dixmude	553	1	269	261	530	-	2	2
Ypres	1 216	14	665	588	1 253	1	7	8
Courtrai	2 826	12	1 596	1 309	2 905	6	9	15
Ostende	1 489	15	781	733	1 514	7	4	11
Roulers	1 568	5	782	695	1 477	1	3	4
Tielt	781	2	463	333	796	2	1	3
Furnes	566	3	307	277	584	3	7	10
<i>Province de Fl. occidentale</i>	<b>11 649</b>	<b>62</b>	<b>6 282</b>	<b>5 515</b>	<b>11 797</b>	<b>39</b>	<b>43</b>	<b>82</b>
<i>Le Royaume :</i>	<b>115 535</b>	<b>3 890</b>	<b>59 990</b>	<b>54 847</b>	<b>114 837</b>	<b>2 302</b>	<b>1 502</b>	<b>3 804</b>
Région bruxelloise	13 582	822	6 298	6 990	13 288	484	393	877
Région flamande	59 762	990	31 975	27 516	59 491	589	390	979
Région wallonne	42 191	2 078	21 717	20 341	42 058	1 229	719	1 948

## 9.- DECES PAR MOIS, ARRONDISSEMENT, PROVINCE ET REGION - 1976

BELGES + ETRANGERS  
(RESID.)

LIEU DE RESIDENCE HABITUELLE	MOIS DU DECES												TOTAL
	JANVIER	FEVRIER	MARS	AVRIL	MAI	JUIN	JUILLET	AOUT	SEPT	OCTOBRE	NOVEMBRE	DECEMBRE	
POPULATION TOTALE													
*** A R R O N D I S S E M E N T S ***													
PROVINCE D'ANVERS													
ANVERS	982	1141	993	879	916	911	919	818	766	696	859	996	11076
MALINES	308	341	295	273	281	269	300	263	265	260	236	275	3366
TURNHOUT	264	276	257	230	217	250	237	195	184	202	244	229	2785
TOTAL	1554	1758	1545	1382	1414	1430	1456	1276	1215	1358	1339	1500	17227
PROVINCE DE BRABANT													
BRUX-CAP	1272	1582	1264	1105	1137	1219	1106	1027	1024	1079	1114	1236	14165
MAL-VILV	481	587	542	397	399	460	432	432	411	387	465	501	5494
LOUVAIN	378	430	398	346	333	364	365	305	340	327	332	379	4297
NIVELLES	280	338	307	235	247	223	246	219	209	237	234	288	3063
TOTAL	2411	2937	2511	2083	2116	2266	2149	1983	1984	2030	2145	2404	27019
PROVINCE DE HAINAUT													
ATH	86	105	90	77	78	83	94	86	92	99	92	93	1075
CHARLEROI	555	599	590	500	534	466	501	481	425	485	493	505	6134
MONS	337	363	341	336	288	262	307	261	299	258	283	306	3641
MOUSCRON	98	108	110	78	81	91	77	79	84	66	81	87	1040
SOIGNIES	216	239	213	195	167	198	191	157	184	154	161	195	2270
THUIN	160	188	183	152	154	141	149	132	137	147	152	147	1842
TOURNAI	201	260	188	182	189	150	167	168	165	171	176	207	2224
TOTAL	1653	1862	1715	1520	1491	1391	1486	1364	1386	1380	1438	1540	18226
PROVINCE DE LIEGE													
MUY	164	129	128	131	121	100	128	103	109	119	134	144	1510
LIEGE	757	869	886	740	750	696	709	636	658	691	690	709	8791
VENYIERS	259	285	320	301	257	263	276	245	202	224	267	291	3190
WAREMME	100	104	92	76	73	71	76	81	69	68	64	76	950
TOTAL	1280	1387	1426	1248	1201	1130	1189	1065	1038	1102	1155	1220	14441
PROVINCE DE LIMBOURG													
HASSELT	227	248	230	209	212	200	218	198	197	199	190	246	2574
HAASEIK	94	96	116	106	97	96	86	95	89	77	108	112	1172
TONGRES	163	144	145	151	133	125	114	99	117	144	124	137	1596
TOTAL	484	488	491	466	442	421	418	392	403	420	422	495	5342
PROVINCE DE LUXEMBOURG													
ARLON	49	59	47	65	54	50	46	39	40	46	46	42	583
BASTOGNE	43	43	44	45	44	39	35	35	26	33	22	27	436
MARCHE-FAM	36	53	66	43	46	38	46	43	48	48	42	61	570
NEUFCHAT.	70	72	74	59	56	61	61	59	48	45	52	60	717
VINTON	62	46	76	44	43	50	44	57	49	36	48	54	629
TOTAL	260	273	307	256	243	238	232	233	211	228	210	244	2935

9.- (suite)

BELGES + ETRANGERS  
(RESID.)

LIEU DE RESIDENCE HABITUELLE	MOIS DU DECES												TOTAL
	JANVIER	FEBRIER	MARS	AVRIL	MAI	JUIN	JUILLET	AOUT	SEPTEMBRE	OCTOBRE	NOVEMBRE	DECEMBRE	
PROVINCE DE NAMUR													
DINANT	112	102	115	97	98	110	83	103	102	113	108	131	1274
NAMUR	276	340	302	249	268	253	259	249	230	284	242	295	3247
PHILIPPEV.	76	81	96	70	70	65	59	54	49	54	60	76	820
TOTAL	464	523	513	416	436	428	401	416	381	451	410	502	5341
PROVINCE DE FLANDRE ORIENTALE													
ALOST	271	363	340	282	229	250	294	245	233	216	251	272	3246
TENUNDE	173	236	200	192	192	166	181	154	149	168	157	197	2165
EKLO	66	99	84	76	87	85	66	53	94	66	104	80	1000
GAND	492	521	520	483	487	489	509	478	423	497	468	515	6082
AUDENARDE	119	156	132	107	119	136	139	123	109	134	110	114	1498
ST-NICOLAS	216	211	202	166	175	181	213	167	163	175	169	202	2240
TOTAL	1337	1666	1578	1306	1289	1307	1422	1220	1171	1276	1259	1380	16231
PROVINCE DE FLANDRE OCCIDENT.													
BRUGES	253	274	272	226	198	235	234	221	175	247	188	244	2767
DIXMUDE	41	58	49	38	36	31	48	41	36	53	40	61	532
YPRES	107	112	102	112	116	96	102	96	102	100	107	109	1261
COURTRAI	240	277	288	271	216	241	245	227	203	240	235	237	2920
OSTENDE	132	160	127	122	111	139	140	93	119	142	110	130	1525
MOULERS	133	127	135	115	112	108	124	130	115	126	125	131	1481
TIELT	76	62	72	75	60	70	76	60	52	60	55	81	799
FURNES	56	55	49	57	51	38	45	51	49	39	45	59	594
TOTAL	1038	1125	1094	1016	900	958	1014	919	851	1007	905	1052	11879
ROYAUME	10481	12039	11180	9693	9532	9569	9767	8868	8640	9252	9283	10337	118641

LIEU DE RESIDENCE HABITUELLE	MOIS DU DECES												TOTAL
	JANVIER	FEVRIER	MARS	AVRIL	MAI	JUIN	JUILLET	AOUT	SEPT	OCTOBRE	NOVEMBRE	DECEMBRE	

## POPULATION TOTALE

## \*\*\* PROVINCES \*\*\*

ANVERS	1554	1758	1545	1382	1414	1430	1456	1276	1215	1358	1339	1500	17227
BRABANT	2411	2937	2511	2083	2116	2266	2149	1983	1984	2030	2145	2404	27019
MAINAUT	1653	1862	1715	1520	1491	1391	1486	1364	1386	1380	1438	1540	18226
LIEGE	1280	1387	1426	1248	1201	1130	1189	1065	1038	1102	1155	1220	14441
LIMBOURG	484	488	491	466	442	421	418	392	403	420	422	495	5342
LUXEMBOURG	260	273	307	256	243	238	232	233	211	228	210	244	2935
NAMUR	464	523	513	416	436	428	401	416	381	451	410	502	5341
FL. ORIENT.	1337	1686	1578	1306	1289	1307	1422	1220	1171	1276	1259	1380	16231
FL. OCCID.	1038	1125	1094	1016	900	958	1014	919	851	1007	905	1052	11879
ROYAUME	10481	12039	11180	9693	9532	9569	9767	8868	8640	9252	9283	10337	118641

## \*\*\*REGIONS\*\*\*

REGION BRUXELLOISE	1272	1582	1264	1105	1137	1219	1106	1027	1024	1079	1114	1236	14165
REGION FLAMANDE	5272	6074	5648	4913	4777	4940	5107	4544	4391	4775	4722	5307	60470
REGION WALLONNE	3937	4383	4268	3675	3618	3410	3554	3297	3225	3398	3447	3794	44006
ROYAUME	10481	12039	11180	9693	9532	9569	9767	8868	8640	9252	9283	10337	118641

## 10.- DECES DANS LES GROUPES DE MOINS DE 20 ANS ET DE 60 ANS ET PLUS, PAR PROVINCE ET REGION EN 1976

Provinces et régions	Nombres absolus de décès suivant l'âge des décédés		Importance relative par rapport au nombre total des décès	
	Moins de 20 ans	60 ans et plus	Moins de 20 ans	60 ans et plus
Anvers	530	14 328	3,08	83,17
Brabant	676	22 644	2,50	83,81
Hainaut	443	15 119	2,43	82,95
Liège	364	11 962	2,52	82,83
Limbourg	308	4 098	5,77	76,71
Luxembourg	100	2 409	3,41	82,08
Namur	146	4 382	2,73	82,04
Flandre orientale	448	13 753	2,76	84,73
Flandre occidentale	348	9 988	2,93	84,08
<i>Le Royaume :</i>	<i>3 363</i>	<i>98 683</i>	<i>2,83</i>	<i>83,18</i>
Région bruxelloise	333	11 913	2,35	84,10
Région flamande	1 900	50 330	3,14	83,23
Région wallonne	1 130	36 440	2,57	82,81

## 11.- MORTALITE INFANTILE DE 1965 A 1976

(Enfants décédés avant d'avoir atteint l'âge d'un an)

Années	Taux bruts (1)			Taux corrigés (2)			Quotients (3)		
	Sexe masculin	Sexe féminin	Total	Sexe masculin	Sexe féminin	Total	Sexe masculin	Sexe féminin	Total
1965	26,05	21,19	23,69	25,91	21,06	23,56	26,53	21,43	24,05
1966	27,30	22,03	24,73	27,15	21,93	24,61	26,97	21,01	24,06
1967	26,14	19,55	22,95	26,02	19,43	22,82	26,10	19,74	23,02
1968	24,63	18,64	21,72	24,50	18,56	21,61	23,76	17,98	20,95
1969	24,81	17,48	21,25	24,81	27,47	21,24	25,53	17,97	21,86
1970	24,08	17,93	21,09	24,09	17,94	21,10	23,71	18,07	20,98
1971	23,31	17,24	20,36	23,29	17,24	20,35	22,64	16,49	19,65
1972	20,95	16,56	18,32	20,82	16,46	18,70	20,54	16,58	18,61
1973	19,57	15,72	17,70	19,40	15,58	17,55	19,39	15,43	17,47
1974	19,70	14,91	17,38	19,55	14,80	17,24	19,33	14,23	16,85
1975	18,19	13,97	16,14	18,09	13,89	16,05	17,80	14,44	16,17
1976	17,28	13,14	15,27	17,31	13,17	15,30	...	...	...

(1) Rapport du nombre d'enfants décédés avant d'avoir un an pendant l'année considérée au nombre de naissances de la même année x 1 000.

(2) Rapport du nombre d'enfants décédés avant d'avoir un an pendant l'année considérée x 1 000 à la moyenne pondérée du nombre des naissances de l'année précédente (1/6) et de l'année considérée (5/6) (voir notes explicatives).

(3) Sur 1 000 naissances vivantes de l'année considérée : nombre de décédés de moins d'un an, appartenant à cette génération et décédés soit au cours de cette année-là, soit au cours de l'année suivante.

## 12.- MORTALITE INFANTILE DES BELGES ET DES ETRANGERS DE 1965 A 1976

Années	Belges			Etrangers			Total		
	M.	F.	M. + F.	M.	F.	M. + F.	M.	F.	M. + F.
A.- Nombres absolus									
1965	1 938	1 473	3 411	147	126	273	2 085	1 599	3 684
1966	1 944	1 485	3 429	172	136	308	2 116	1 621	3 737
1967	1 797	1 258	3 055	173	127	300	1 970	1 385	3 355
1968	1 607	1 149	2 756	190	138	328	1 797	1 287	3 084
1969	1 610	1 072	2 682	200	131	331	1 810	1 203	3 013
1970	1 548	1 093	2 641	214	144	358	1 762	1 237	2 999
1971	1 503	1 043	2 546	193	143	336	1 696	1 186	2 882
1972	1 295	967	2 262	172	131	303	1 467	1 098	2 565
1973	1 121	860	1 981	182	128	310	1 303	988	2 291
1974	1 106	790	1 896	147	106	253	1 253	896	2 149
1975	954	696	1 650	166	116	282	1 120	812	1 932
1976	932	649	1 581	143	124	267	1 075	773	1 848
B.- Taux pour 1 000 naissances vivantes									
1965	26,61	21,41	24,08	20,43	18,91	19,70	26,05	21,19	23,69
1966	27,87	22,44	25,23	22,23	18,31	20,31	27,30	22,03	24,73
1967	26,63	19,86	23,35	21,91	16,96	19,50	26,14	19,55	22,95
1968	24,71	18,69	21,78	24,00	18,29	21,21	24,63	18,64	21,72
1969	24,89	17,57	21,33	24,17	16,77	20,58	24,81	17,48	21,25
1970	23,93	17,94	21,02	25,25	17,87	21,65	24,08	17,93	21,09
1971	23,51	17,22	20,45	21,89	17,39	19,72	23,31	17,24	20,36
1972	21,13	16,68	18,97	19,74	15,73	17,78	20,95	16,56	18,82
1973	19,28	15,79	17,59	21,57	15,28	18,44	19,57	15,72	17,70
1974	20,12	15,22	17,74	17,02	12,99	15,06	19,70	14,91	17,38
1975	18,12	13,97	16,10	18,60	14,00	16,38	18,19	13,97	16,14
1976	17,53	12,98	15,33	15,76	14,07	14,93	17,28	13,14	15,27

## 13.- MORTALITE INFANTILE MASCULINE ET FEMININE SELON L'AGE AU MOMENT DU DECES, DE 1961 A 1976

Année de décès	Sexe	< 1 jour	1 jour	7 jours	14 jours	21 jours	28 jours	2 mois	3 mois	6 mois	Total moins de 1 an
			- < 7 jours	- < 14 jours	- < 21 jours	- < 28 jours	- < 2 mois	- < 3 mois	- < 6 mois 12 mois		
1961	M	824	643	119	83	55	180	181	288	214	2 587
	F	598	404	111	56	48	121	128	203	192	1 861
	-	1 422	1 047	230	139	103	301	309	491	406	4 448
1962	M	816	567	106	46	46	174	136	301	226	2 418
	F	639	402	87	46	37	138	118	224	161	1 852
	-	1 455	969	193	92	83	312	254	525	387	4 270
1963	M	814	573	110	60	54	150	161	332	226	2 480
	F	645	375	87	53	36	137	112	211	192	1 348
	-	1 459	948	197	113	90	287	273	543	418	4 328
1964	M	782	592	101	54	55	151	137	288	191	2 351
	F	537	385	88	36	41	104	109	218	208	1 726
	-	1 319	977	139	90	96	255	246	506	399	4 077
1965	M	689	538	99	52	43	155	109	239	171	2 035
	F	554	386	64	46	33	112	81	161	162	1 599
	-	1 243	924	163	98	76	267	190	400	333	3 684
1966	M	675	571	117	61	35	131	107	201	218	2 115
	F	518	410	81	39	31	107	88	175	172	1 621
	-	1 193	981	198	100	66	238	195	376	390	3 737
1967	M	652	561	106	39	34	111	96	207	164	1 970
	F	421	409	56	31	24	87	53	160	144	1 385
	-	1 073	970	162	70	58	198	149	367	308	3 355
1968	M	579	508	72	40	31	100	87	214	166	1 797
	F	414	317	60	33	21	81	84	137	140	1 287
	-	993	825	132	73	52	181	171	351	306	3 084
1969	M	634	503	75	41	31	105	91	166	164	1 810
	F	412	276	73	33	26	85	64	119	115	1 203
	-	1 046	779	148	74	57	190	155	285	279	3 013
1970	M	590	441	83	48	36	102	79	197	186	1 762
	F	392	304	56	46	26	94	57	120	142	1 237
	-	982	745	139	94	62	196	136	317	328	2 999
1971	M	618	394	90	32	36	133	67	174	152	1 696
	F	412	271	49	39	29	78	64	121	123	1 186
	-	1 030	665	139	71	65	211	131	295	275	2 882
1972	M	504	389	74	32	19	78	82	145	145	1 467
	F	379	294	54	31	15	68	60	90	107	1 098
	-	883	683	128	63	34	146	142	234	252	2 565
1973	M	456	358	54	34	16	65	75	142	103	1 303
	F	309	261	51	25	18	69	37	110	108	988
	-	765	619	105	59	34	134	112	252	211	2 291
1974	M	465	304	68	28	22	78	70	124	94	1 253
	F	297	214	49	28	14	50	53	106	85	896
	-	762	518	117	56	36	128	123	230	179	2 149
1975	M	404	296	50	37	22	67	54	106	84	1 120
	F	318	179	58	25	15	43	30	68	76	812
	-	722	475	108	62	37	110	84	174	160	1 932
1976	M	363	305	51	33	19	71	50	104	79	1 075
	F	239	239	37	29	10	50	45	92	67	773
	-	602	509	88	62	29	121	95	196	146	1 848



14.- MORTALITE INFANTILE PAR ARRONDISSEMENT, PROVINCE ET REGION - 1976

BELGES + ETRANGERS  
(RESID.)

ARRONDISSEMENTS PROVINCES REGIONS	MORTIPRES**  NESISANS**   	J O U R S										*S E M A I N E S *					M O I S					A N S					
		1-		2-		3-		4-		5-		10-		10-		10-		10-		10-		10-		10-		10-	
		<1	<2	<3	<4	<5	<6	<7	<7J*	<2	<3	<4	<28J*	<2	<3	<6	<9	<12	<12M*	<2	<3	<4	<5	<5	<5	<5	<5

A.- Sexe masculin

ANVERS	52.	41**	38.	12.	6.	5.	3.	1.	2.	67*	5.	4.	2*	78.**	4.	5.	8.	2.	2*	99*	2.	3.	4.	4.	13*	112
MALINES	13.	9**	7.	4.	3.	2.	.	1.	.	17*	.	1.	2*	20.**	1.	1.	5.	2.	1*	30*	.	3.	1.	.	4*	34
TURNHOUT	29.	16**	17.	5.	4.	.	.	2.	1.	29*	5.	1.	*	35.**	3.	3.	2.	.	2*	45*	4.	2.	2.	4.	12*	57
ANVERS	94.	66**	62.	21.	13.	7.	3.	4.	3.	113*	10.	6.	4*	133.**	8.	9.	15.	4.	5*	174*	6.	8.	7.	8.	29*	203
BRUX-CAP	51.	20**	19.	7.	16.	2.	6.	2.	.	52*	8.	.	1*	61.**	14.	6.	15.	3.	3*	102*	10.	9.	6.	2.	27*	129
MAL-VILV	23.	17**	15.	8.	2.	.	.	1.	.	26*	2.	.	*	28.**	3.	2.	4.	5.	5*	47*	2.	2.	.	2.	6*	53
LOUVAIN	15.	22**	16.	9.	1.	1.	1.	1.	.	29*	3.	.	*	32.**	3.	.	4.	3.	*	42*	2.	1.	.	1.	4*	46
NIVELLES	10.	6**	6.	3.	2.	.	1.	.	.	12*	3.	.	*	15.**	2.	2.	3.	1.	1*	24*	1.	1.	2.	.	4*	28
BRABANT	99.	65**	56.	27.	21.	3.	8.	4.	.	119*	16.	.	1*	136.**	22.	10.	26.	12.	9*	215*	15.	13.	8.	5.	41*	256
AIH	4.	1**	.	2.	.	.	.	.	1.	3*	.	.	*	3.**	.	2.	.	.	1*	6*	.	1.	.	.	1*	7
CHARLEROI	24.	16**	16.	1.	2.	4.	2.	4.	.	29*	3.	3.	*	35.**	3.	3.	7.	4.	1*	53*	3.	5.	3.	1.	12*	65
MONS	22.	9**	10.	4.	4.	1.	.	1.	1.	21*	.	1.	*	22.**	1.	1.	.	2.	1*	27*	1.	1.	1.	1.	4*	31
MOUSCRON	3.	2**	1.	2.	.	.	.	.	.	3*	.	.	*	3.**	1.	.	2.	.	2*	8*	2.	.	.	.	2*	10
SOIGNIES	9.	8**	8.	3.	1.	2.	.	.	2.	13*	1.	1.	.	15.**	.	.	5.	.	1*	21*	2.	.	1.	.	3*	24
THUIN	15.	8**	8.	2.	.	.	.	.	.	10*	.	1.	*	11.**	1.	2.	.	1.	1*	16*	.	2.	1.	1.	4*	20
TOURNAI	11.	5**	5.	.	.	.	.	.	.	5*	.	.	*	5.**	.	1.	.	.	1*	7*	.	1.	.	.	1*	8
HAINAUT	88.	49**	48.	11.	7.	7.	2.	5.	4.	84*	4.	6.	*	94.**	6.	9.	14.	7.	8*	138*	8.	10.	6.	3.	27*	165
HUY	8.	2**	3.	1.	.	1.	2.	.	.	7*	1.	.	1*	9.**	1.	.	.	1.	*	11*	2.	.	.	.	2*	13
LIEGE	41.	15**	16.	8.	9.	3.	9.	3.	.	48*	3.	5.	1*	57.**	6.	1.	9.	.	2*	75*	6.	3.	4.	2.	15*	90
VERVIERS	17.	10**	11.	1.	.	3.	2.	.	1.	17*	1.	1.	2*	21.**	2.	.	2.	.	*	25*	4.	1.	1.	1.	7*	32
WAREMME	4.	2**	2.	2.	1.	.	.	.	1.	6*	.	1.	*	7.**	.	.	1.	.	*	8*	.	.	.	.	*	8
LIEGE	70.	29**	32.	12.	10.	3.	13.	7.	1.	78*	5.	7.	4*	94.**	9.	1.	12.	1.	2*	119*	12.	4.	5.	3.	24*	143
HASSETT	32.	21**	18.	8.	4.	1.	2.	.	.	33*	1.	1.	2*	37.**	.	5.	2.	1.	2*	47*	4.	1.	2.	4.	11*	58
MAASEIK	17.	17**	15.	1.	2.	.	2.	.	.	20*	2.	.	*	22.**	.	.	1.	3.	1*	27*	1.	.	1.	.	2*	29
TONGRES	10.	10**	9.	3.	.	.	.	.	1.	13*	2.	.	*	15.**	1.	1.	3.	.	*	20*	1.	1.	2.	1.	5*	25
LIMBOURG	59.	48**	42.	12.	6.	1.	4.	.	1.	66*	5.	1.	2*	74.**	1.	6.	6.	4.	3*	94*	6.	2.	5.	5.	18*	112
ARLON	.	2**	2.	2.	1.	.	.	.	1.	6*	1.	.	*	7.**	1.	.	1.	.	*	9*	.	.	1.	.	1*	10
BASTUGNE	1.	5**	6.	.	.	.	1.	.	.	7*	.	.	*	7.**	.	.	.	.	*	7*	.	.	1.	.	1*	8

14.- (suite)

A.- Sexe masculin

BELGES + ETRANGERS  
(RESID.)

ARRONDISSEMENTS PROVINCES REGIONS	IMORTIPRES** I-NESISANS**     	J O U R S										* S E M A I N E S *				M O I S					A N S					* * * * *	* * * * *	* * * * *						
												TOT.*									TOT.*								* * * * *	* * * * *	* * * * *			
												*1-	*2-	*3-	*4-	*1-	*2-	*3-	*4-	*5-	*1-	*2-	*3-	*4-	*5-							* * * * *	* * * * *	* * * * *
												<1	<2	<3	<4	<5	<6	<7	<8	<9	<10	<11	<12	<13	<14									
MARCHE-FAM	.	.	2**	1.	2.	.	.	.	.	.	.	3*	1.	.	.	4**	1.	.	1.	.	.	.	6*	.	.	.	1.	1*	7					
NEUFCHAT.	.	3.	3**	3.	.	.	.	.	.	.	.	3*	1.	1.	*	5**	.	.	1.	.	.	.	6*	1.	.	.	.	1*	7					
VIRTON	.	4.	2**	3.	.	1.	1.	.	.	.	.	5*	.	1.	*	6**	.	.	1.	.	.	.	7*	1.	.	.	.	1*	8					
LUXEMBOURG	.	6.	14**	15.	4.	2.	1.	1.	.	1.	24*	3.	2.	*	29**	2.	.	4.	.	.	.	35*	2.	.	2.	1.	5*	40						
DINANT	.	5.	3**	4.	.	1.	.	.	.	.	5*	1.	2.	*	8**	1.	.	1.	.	1*	11*	.	.	.	3.	3*	14							
NAMUR	.	27.	9**	8.	2.	3.	1.	.	.	1.	15*	1.	.	*	16**	4.	.	2.	1.	2*	25*	3.	4.	.	1.	8*	33							
PHILIPPEV.	.	2.	2**	1.	1.	.	.	.	.	.	2*	1.	.	*	3**	1.	.	1.	1.	.	6*	.	.	1.	.	1*	7							
NAMUR	.	34.	14**	13.	3.	4.	1.	.	.	1.	22*	3.	2.	*	27**	6.	.	4.	2.	3*	42*	3.	4.	1.	4.	12*	54							
ALOST	.	14.	13**	12.	4.	1.	1.	.	1.	1.	20*	.	2.	1*	23**	2.	3.	1.	3.	*	32*	2.	2.	2.	.	6*	38							
TERMONDE	.	8.	6**	6.	3.	1.	2.	.	1.	1.	13*	.	.	1*	14**	3.	.	2.	.	*	19*	2.	2.	.	1.	5*	24							
EKLO	.	5.	4**	5.	.	.	.	.	1.	.	6*	1.	.	1*	8**	.	.	.	.	*	8*	.	.	.	.	.	.	8						
GAND	.	32.	18**	16.	4.	4.	1.	.	.	1.	26*	1.	3.	3*	33**	2.	5.	5.	4.	1*	50*	1.	2.	3.	2.	8*	58							
AUDENARDE	.	6.	4**	2.	2.	.	2.	.	.	.	6*	.	.	*	6**	.	.	1.	2.	1.	1*	11*	1.	1.	.	.	2*	13						
ST-NICOLAS	.	11.	6**	5.	2.	.	.	.	1.	1.	9*	.	1.	*	10**	3.	.	1.	3.	2*	19*	.	1.	.	2.	3*	22							
FL.ORIENT.	.	76.	51**	46.	15.	6.	6.	.	4.	3.	80*	2.	6.	6*	94**	10.	9.	11.	11.	4*	139*	6.	8.	5.	5.	24*	163							
BRUGES	.	16.	7**	9.	1.	.	.	.	1.	.	11*	1.	1.	*	13**	2.	1.	4.	1.	*	21*	2.	3.	1.	1.	7*	28							
DIXMUDE	.	4.	4**	5.	.	.	.	.	.	.	5*	.	.	*	5**	.	.	.	.	*	5*	1.	.	.	1.	2*	7							
YPRES	.	7.	3**	3.	4.	1.	.	.	1.	1.	10*	.	.	*	10**	1.	.	.	.	*	11*	1.	1.	.	.	2*	13							
COURTRAI	.	15.	17**	18.	8.	1.	1.	.	1.	1.	30*	1.	1.	*	32**	3.	2.	5.	1.	2*	45*	.	3.	.	.	3*	48							
OSTENDE	.	7.	4**	3.	3.	.	1.	.	.	.	7*	.	1.	*	8**	1.	1.	1.	.	*	11*	2.	1.	.	.	3*	14							
ROULERS	.	5.	6**	7.	1.	.	.	.	.	1.	9*	.	.	1*	10**	.	.	.	.	*	10*	2.	1.	.	2.	5*	15							
TIELT	.	4.	2**	3.	1.	1.	3.	.	.	.	8*	1.	.	1*	10**	.	1.	1.	.	*	12*	3.	.	.	1.	4*	16							
FURNES	.	5.	1**	1.	.	1.	.	.	.	.	2*	.	.	*	2**	.	1.	1.	.	*	4*	1.	.	.	1.	2*	6							
FL.OCCID.	.	63.	44**	49.	18.	3.	6.	.	3.	3.	82*	3.	3.	2*	90**	7.	6.	12.	2.	2*	119*	12.	9.	1.	6.	28*	147							
TOTAL GENERAL	.	.	591.	380**	363.	123.	72.	35.	31.	27.	17.	668*	51.	33.	19*	771.*	71.	50.	104.	43.	36*	1075*	70.	58.	40.	40.	208*	1283						

14.- (suite)

A.- Sexe masculin

BELGES + ETRANGERS  
(RESID.)

ARRONDISSEMENTS PROVINCES REGIONS	IMORTIPRES** I-NESISANS** I VIE **	J O U R S										*S E M A I N E S *					M O I S					A N S				
		11-	12-	13-	14-	15-	16-	10-	*1-	12-	13-	10-	*28J	12-	13-	16-	19-	10-	*1-	12-	13-	14-	11-	*TOT.*	TOT	
		<1	<2	<3	<4	<5	<6	<7	<7J	<2	<3	<4	<28J	<2	<3	<6	<9	<12	<12M	<2	<3	<4	<5	*	*	
REGION BRUX .	51.	20**	19.	7.	16.	2.	6.	2.	.	52*	8.	.	1*	61.*	14.	6.	15.	3.	3*	102*	10.	9.	6.	2.	27*	129
REGION FLAM .	330.	248**	230.	83.	31.	21.	8.	13.	10.	396*	25.	16.	14*	451.*	32.	32.	52.	29.	19*	615*	34.	30.	18.	27.	109*	724
REGION WALL .	210.	112**	114.	33.	25.	12.	17.	12.	7.	220*	18.	17.	4*	259.*	25.	12.	37.	11.	14*	358*	26.	19.	16.	11.	72*	430
TOTAL GENERAL	591.	380**	363,123.	72.	35.	31.	27.	17.	668*	51.	33.	19*	771.*	71.	50.	104.	43.	36*	1075*	70.	58.	40.	40.	208*	1283	

14.- MORTALITE INFANTILE PAR ARRONDISSEMENT, PROVINCE ET REGION - 1976

BELGES + ETRANGERS  
(RESID.)

ARRONDISSEMENTS PROVINCES REGIONS	MORTIPRES** M-NESISANS** VIE **	J O U R S										* S E M A I N E S *					M O I S					A N S					*TOT
		11-	12-	13-	14-	15-	16-	10-	11-	12-	13-	10-	28J	2-	3-	6-	9-	10-	1-	2-	3-	4-	11-				
		<1	<2	<3	<4	<5	<6	<7	<2	<3	<4	<28J*	<2	<3	<6	<9	<12	<12M*	<2	<3	<4	<5	<5				

B.- Sexe féminin

ANVERS	46.	26**	23.	4.	4.	.	.	2.	.	33*	7.	1.	1*	42.*	5.	5.	12.	3.	2*	69*	10.	3.	1.	2.	16*	85
GALINES	10.	8**	9.	1.	.	1.	.	.	.	11*	1.	1.	*	13.*	.	2.	.	4.	1*	20*	1.	2.	1.	2.	6*	26
TURNHOOT	11.	5**	9.	3.	1.	.	2.	1.	1.	17*	.	4.	*	21.**	3.	1.	4.	1.	2*	32*	2.	3.	2.	.	7*	39
ANVERS	67.	39**	41.	8.	5.	1.	2.	3.	1.	61*	8.	6.	1*	76.*	8.	8.	16.	8.	5*	121*	13.	8.	4.	4.	29*	150
BRUX-CAP	68.	15**	13.	10.	9.	5.	4.	3.	.	44*	2.	4.	1*	51.**	4.	10.	10.	2.	3*	80*	11.	7.	5.	3.	26*	106
HAL-VILV	24.	9**	9.	3.	1.	3.	.	1.	.	17*	1.	2.	2*	22.*	.	1.	5.	2.	*	30*	2.	1.	1.	3.	7*	37
LOUVAIN	14.	19**	11.	9.	3.	4.	.	.	.	27*	.	.	*	27.*	2.	.	1.	1.	1*	32*	.	2.	1.	.	3*	35
NIVELLES	12.	3**	2.	3.	.	2.	1.	.	.	8*	3.	.	*	11.**	2.	.	2.	.	*	15*	1.	1.	1.	1.	4*	19
BRABANT	118.	46**	35.	25.	13.	14.	5.	4.	.	96*	6.	6.	3*	111.*	8.	11.	18.	5.	4*	157*	14.	11.	8.	7.	40*	197
ATH	2.	5**	4.	.	.	.	1.	.	.	5*	.	.	*	5.*	1.	1.	1.	.	*	8*	.	.	.	.	*	8
CHARLEROI	25.	12**	11.	2.	2.	2.	1.	.	.	18*	3.	1.	*	22.*	1.	3.	7.	3.	3*	39*	2.	2.	1.	1.	6*	45
HONS	15.	4**	5.	1.	.	1.	.	.	.	7*	1.	.	*	8.*	1.	1.	2.	1.	1*	14*	2.	1.	1.	.	4*	18
HOUSCRON	3.	1**	1.	.	1.	.	.	.	.	2*	.	.	*	2.*	.	.	1.	.	*	3*	1.	.	1.	.	2*	5
SOIGNIES	7.	7**	7.	3.	.	.	.	1.	.	11*	1.	1.	1*	14.*	2.	.	.	.	*	16*	2.	.	.	.	2*	18
THUIN	10.	3**	1.	1.	1.	.	.	1.	1.	5*	1.	1.	*	7.*	1.	.	1.	1.	*	10*	.	.	1.	.	1*	11
TOURNAI	5.	2**	2.	2.	.	.	.	.	.	4*	1.	.	*	5.*	1.	2.	.	1.	*	9*	.	2.	.	.	2*	11
HAINAUT	67.	34**	31.	9.	4.	3.	2.	2.	1.	52*	7.	3.	1*	63.*	7.	7.	12.	6.	4*	99*	7.	5.	4.	1.	17*	116
HUY	3.	4**	4.	1.	3.	.	1.	1.	.	10*	.	1.	*	11.*	1.	.	.	.	*	12*	1.	1.	.	1.	3*	15
LIEGE	36.	8**	9.	1.	2.	3.	1.	1.	.	17*	2.	2.	*	21.*	3.	1.	4.	2.	5*	36*	4.	2.	2.	1.	9*	45
VERVIERS	11.	7**	8.	1.	1.	.	.	1.	.	11*	2.	.	*	13.*	.	1.	1.	.	1*	16*	1.	1.	.	1.	3*	19
WAREMME	4.	1**	1.	.	.	.	1.	.	.	2*	1.	.	*	3.*	1.	.	1.	.	*	5*	1.	1.	.	.	2*	7
LIEGE	54.	20**	22.	3.	6.	3.	3.	3.	.	40*	5.	3.	*	48.*	5.	2.	6.	2.	6*	69*	7.	5.	2.	3.	17*	86
HASSELT	19.	12**	14.	5.	1.	.	.	.	1.	21*	1.	2.	2*	26.*	1.	2.	3.	2.	2*	36*	3.	1.	.	.	4*	40
MAASEIK	9.	6**	8.	7.	1.	.	.	.	.	16*	1.	1.	*	18.*	1.	1.	2.	.	1*	23*	1.	.	1.	2.	4*	27
TONGRES	10.	9**	8.	4.	.	.	.	1.	.	13*	.	.	*	13.*	1.	1.	2.	.	*	17*	.	1.	1.	.	2*	19
LIMBOURG	38.	27**	30.	16.	2.	.	.	1.	1.	50*	2.	3.	2*	57.*	3.	4.	7.	2.	3*	76*	4.	2.	2.	2.	10*	86
ARLON	4.	**	1.	.	1.	.	.	.	.	2*	.	.	*	2.*	1.	.	.	.	*	3*	.	1.	.	.	1*	4
BASTOGNE	2.	3**	2.	1.	.	.	.	.	.	3*	.	.	*	3.*	1.	.	.	.	*	4*	.	.	1.	.	1*	5

14.- (suite)

B.- Sexe féminin

BELGES + ETRANGERS  
(RESID.)

ARRONDISSEMENTS PROVINCES REGIONS	MORTIPRES** I-NESISANS**	J O U R S							* S E M A I N E S *				M O I S					* A N S *					TOT				
		VIE **	11-	12-	13-	14-	15-	16-	10-	1-	2-	3-	10-	28J	2-	3-	16-	19-	10-	1-	2-	13-		14-	11-	TOT	TOT
			**	<1	<2	<3	<4	<5	<6	<7	<7*	<2	<3	<4	<28*	<2	<3	<6	<9	<12	<12*	<2		<3	<4	<5	*
MARCHE-FAM	3.	**	.	.	.	1.	.	.	.	1*	.	1.	*	2.*	.	1.	.	.	.	3*	.	.	.	.	.	3	
NEUFCHAT.	1.	2**	2.	1.	2.	.	.	.	.	5*	.	.	*	5.*	.	1.	.	.	1*	7*	.	.	.	1.	2*	9	
VIRTON	5.	1**	1.	.	1.	.	.	1.	.	3*	1.	.	*	4.*	.	.	1.	1.	*	6*	1.	.	.	1.	1*	7	
LUXEMBOURG	15.	6**	6.	2.	4.	1.	.	1.	.	14*	1.	1.	*	16.*	2.	1.	2.	1.	1*	23*	1.	1.	2.	1.	5*	28	
DINANT	.	2**	1.	1.	1.	1.	.	.	.	4*	.	.	*	4.*	1.	1.	.	.	*	6*	1.	.	.	.	1*	7	
NAMUR	12.	4**	5.	1.	1.	2.	.	.	.	9*	.	1.	*	10.*	4.	2.	3.	2.	*	21*	4.	1.	2.	1.	8*	29	
PHILIPPEV.	6.	1**	2.	.	.	.	.	.	.	2*	.	.	1*	3.*	.	.	.	1.	*	4*	.	1.	.	1.	2*	6	
NAMUR	18.	7**	8.	2.	2.	3.	.	.	.	15*	.	1.	1*	17.*	5.	3.	3.	3.	*	31*	5.	2.	2.	2.	11*	42	
ALOST	11.	16**	16.	3.	2.	1.	.	1.	.	23*	2.	.	*	25.*	2.	1.	5.	2.	3*	38*	1.	2.	3.	1.	7*	45	
TERMONDE	9.	7**	4.	5.	2.	.	.	.	.	11*	2.	.	*	13.*	1.	.	3.	1.	*	18*	5.	.	.	.	5*	23	
EEKLO	6.	1**	1.	.	.	1.	.	.	.	2*	.	.	*	2.*	.	.	1.	.	1*	4*	.	.	.	1.	1*	5	
GAND	25.	10**	8.	3.	1.	.	.	2.	.	14*	3.	3.	*	20.*	5.	2.	5.	4.	*	36*	5.	.	2.	2.	9*	45	
AUDENARDE	1.	3**	3.	1.	1.	.	.	.	.	5*	.	.	*	5.*	1.	.	1.	.	*	7*	.	.	.	1.	1*	8	
ST-NICOLAS	13.	3**	2.	2.	1.	.	1.	2.	.	8*	1.	.	*	9.*	1.	2.	3.	1.	2*	18*	.	1.	1.	.	2*	20	
FL.ORIENT.	65.	40**	34.	14.	7.	2.	1.	5.	.	63*	8.	3.	*	74.*	10.	5.	18.	8.	6*	121*	11.	3.	6.	5.	25*	146	
BRUGES	7.	8**	11.	1.	1.	.	.	1.	.	14*	.	1.	*	15.*	.	1.	4.	1.	*	21*	.	.	.	.	*	21	
DIXMUDE	1.	**	1.	.	.	1.	.	.	.	2*	.	1.	*	3.*	.	.	.	.	*	3*	.	.	.	1.	1*	4	
YPRES	7.	2**	3.	3.	.	.	.	.	.	6*	.	.	1*	7.*	.	.	1.	.	*	9*	.	.	.	1.	1*	10	
COURTRAI	21.	9**	8.	2.	1.	.	.	1.	.	12*	.	.	*	12.*	1.	.	.	1.	*	13*	.	.	.	2.	2*	15	
OSTENDE	8.	4**	5.	.	1.	1.	.	1.	.	8*	.	.	*	8.*	1.	2.	2.	.	*	13*	1.	1.	1.	.	3*	16	
ROULERS	3.	1**	2.	1.	.	1.	.	1.	.	5*	.	1.	1*	7.*	.	.	2.	.	*	9*	.	.	.	.	*	9	
TIELT	6.	1**	2.	2.	.	.	.	.	1.	5*	.	.	*	5.*	.	.	2.	.	1*	8*	.	1.	.	.	1*	9	
FURNES	2.	**	.	.	.	.	.	.	.	*	.	.	*	.	.	.	.	.	*	*	.	1.	.	.	1*	1	
FL.OCCID.	55.	25**	32.	9.	3.	3.	.	4.	1.	52*	.	3.	2*	57.*	2.	4.	10.	2.	1*	76*	1.	3.	2.	3.	9*	85	
TOTAL GENERAL	497.	244**	239.	88.	46.	30.	13.	23.	4.	443*	37.	29.	10*	519.*	50.	45.	92.	37.	30*	773*	63.	40.	32.	28.	163*	936	

## 14.- (suite)

## B.- Sexe féminin

BELGES + ETRANGERS  
(RESID.)

ARRONDISSEMENTS PROVINCES REGIONS	MORTIPRES** -NESISANS** VIE **	J O U R S										*S E M A I N E S *				M O I S					A N S					
		11-	12-	13-	14-	15-	16-	10-	*1-	12-	13-	10-	*28J	12-	13-	16-	19-	10-	*1-	12-	13-	14-	11-			
		TOT.*	TOT.*	TOT.*	TOT.*	TOT.*	TOT.*	TOT.*	TOT.*	TOT.*	TOT.*	TOT.*	TOT.*	TOT.*	TOT.*	TOT.*	TOT.*	TOT.*	TOT.*	TOT.*	TOT.*	TOT.*	TOT.*			
REGION BRUX .	68.	15**	13.	10.	9.	5.	4.	3.	.	44*	2.	4.	1*	51.*	4.	10.	10.	2.	3*	80*	11.	7.	5.	3.	26*	106
REGION FLAM .	263.	159**	157.	59.	21.	13.	3.	14.	3.	270*	19.	17.	7*	313.*	25.	22.	57.	23.	16*	456*	31.	19.	16.	17.	83*	539
REGION WALL .	156.	70**	69.	19.	16.	12.	6.	6.	1.	129*	16.	8.	2*	155.*	21.	13.	25.	12.	11*	237*	21.	14.	11.	8.	54*	291
TOTAL GENERAL	. 497.	244**	239.	88.	46.	30.	13.	23.	4.	443*	37.	29.	10*	519.*	50.	45.	92.	37.	30*	773*	63.	40.	32.	28.	163*	936

15.- DECES DE MOINS D'UN AN PAR MOIS, SEXE, ARRONDISSEMENT, PROVINCE ET REGION - 1976

BELGES + ETRANGERS  
(RESID.)

LIEU DE RESIDENCE HABITUELLE	MOIS DU DECES																								TOTAL	TOTAL
	JANVIER		FEVRIER		MARS		AVRIL		MAI		JUIN		JUILLET		AOÛT		SEPT		OCTOBRE		NOVEMBRE		DECEMBRE			
	M	F	M	F	M	F	M	F	M	F	M	F	M	F	M	F	M	F	M	F	M	F	M	F		
*** ARRONDISSEMENTS ***																										
PROVINCE D'ANVERS																										
ANVERS	7	9	7	4	7	5	10	7	7	5	11	5	11	9	8	4	7	8	8	7	8	2	8	4	99	69
MALINES	1	2	1	2	2	1	4	2	4	4	2	1	6	9	4	2	4	8	5	7	1	2	4	4	30	20
TURNHOUT	4	2	4	3	5	5	3	1	6	4	2	4	2	6	4	2	4	4	7	1	7	4	2	4	45	32
TOTAL	12	13	12	9	14	11	17	10	13	13	15	10	17	10	15	11	15	8	18	8	16	8	10	10	174	121
PROVINCE DE BRABANT																										
BRUX-CAP	6	8	15	8	6	6	6	9	7	7	10	7	7	6	9	3	4	10	9	2	6	6	17	8	102	80
MAL-VILV	3	4	5	1	7	1	3	1	1	2	2	3	5	2	7	3	6	10	3	3	2	5	3	5	47	30
LOUVAIN	3	5	4	1	1	7	3	2	4	4	5	2	3	2	4	3	7	4	4	3	2	4	4	2	42	32
NIVELLES	3	3	5	1	1	4	1	1	3	1	1	1	2	2	3	2	4	1	3	2	2	2	4	2	24	15
TOTAL	15	20	29	10	15	18	12	12	15	10	18	12	17	10	23	11	17	15	14	7	12	15	28	17	215	157
PROVINCE DU HAINAUT																										
ATH	1																									
CHARLEROI	2	4	8	1	5	4	7	2	2	1	1	1	2	3							2	1	1	1	6	8
MONS	5	1	2	2	2	4	1	3	5	1	1	1	3	5	2	1	1	2	5	6	11	4	3	4	53	39
MOUSCRON	1	1																								
SOIGNIES	1	3	3	2	1	2	3	1	1	1	2	2	1	1												
THUIN	1																									
TOURNAI	1		1	1	1	1	1	1	2	4	2	2	4	2	1		1	1	3	3	1	1	2	1	21	16
TOTAL	11	9	14	7	13	7	12	7	13	10	13	7	8	17	7	2	7	3	13	12	15	11	11	7	138	99
PROVINCE DE LIEGE																										
HUY			1	2	4	1			1	1			1													
LIEGE	5	2	4	4	3	3	10	5	4	2	8	4	8	4	9	3	5	2	3	2	2	1		1	11	12
VERVIEKS	4	4	2	2	4	3	1	1	2	1	3	1	1	3	1	1	1	1	1	1	5	4	6	3	75	36
WAREMME	1		1	1	1	2			1	1	1	1	2	1	1	1	1	1	4		2	1			25	16
TOTAL	10	6	8	9	12	9	11	6	7	4	12	6	11	9	10	5	3	3	14	2	10	6	6	4	119	69
PROVINCE DU LIMBOURG																										
MASSELT	3	7	6	3	6	3	6	3	4	2	2		4		4	1	1	5	5	4	3	6	3	2	47	36
MAASEIK	6	2	2	1	4	4	1	1	3	1	4	1	1	4	4	1	1	5	5	4	3	6	3	2	47	36
TONGRES	2	3	1	1	2	2	1	1	3	2	4	3	2	3	2	2	2	1	2	4	3	1	1	4	27	23
TOTAL	11	12	8	5	8	7	7	5	10	5	10	4	6	6	8	1	3	6	9	10	7	8	7	7	94	76
PROVINCE DE LUXEMBOURG																										
ARLON		2			1		3		1				2				1		1							
MASTOGNE	1		1		1	1											1		1							
MARCHE-FAM			2	1	1	1			2	1			2	1			2	1						1		9
NEUFCHAT.			1		2	2	1		2	1			1				1		1							7
VIRTON	1	1			1	2	1		1	1			1	1			1	1	2	1						6
TOTAL	2	3	3	2	4	5	5	1	4	1	1	4	3	2	2	2	5	2	4	1						7
PROVINCE DE NAMUR																										
DINANT			1		2	1	2				2	1	1	1					1	2						6

15.- (suite).

BELGES + ETRANGERS  
(RESID.)

LIEU DE RESIDENCE HABITUELLE	MOIS DU DECES																								TOTAL					
	JANVIER		FEVRIER		MARS		AVRIL		MAI		JUN		JUILLET		AOUT		SEPT		OCTOBRE		NOVEMBRE		DECEMBRE							
	M	F	M	F	M	F	M	F	M	F	M	F	M	F	M	F	M	F	M	F	M	F	M	F						
NAMUR			4	3	1	1	3	3	1	2	1	2		2	3	4		1	4	4	1	1	1	2	2	20	21			
PHILIPPEV.			1	1		1				2	1				1	1	1		1	4	4	1	3	1	1	1	6	4		
TOTAL			5	5	1	4	4	5	1	2	1	4	1	3	5	5	1	1	5	6	1	4	2	3	4	42	31			
PROVINCE DE FLANDRE ORIENTALE																														
ALOST			2	4		2	1	2	3	5	4	1	1	2	5	5	7	3	2				3	3	2	6	32	38		
TERMONDE			3			2	5	1	1	2	1		3	2	2	1		3	2	1	2		4	1	2	1	2	6	32	38
EKKLO																													19	16
GAND			3	3	3	3	4	2	8	1	1	1	1	3	1	1				1	2		1	2	1	1	2	8	4	
AUDENARDE						2	1	2	1	1		4	3	4	5	4	3	2	5	3	1	5	3	4	1	6	6	50	36	
ST-NICOLAS			2			3	2	4	3			4	1	1				2		2		1		1	1	1	1	11	7	
TOTAL			10	7	12	12	13	10	16	6	11	9	11	12	15	12	9	14	4	5	15	10	11	7	12	17	139	121		
PROVINCE DE FLANDRE OCCIDENT.																														
BRUGES			2	1		3	6		1	1	2		1	1	1		1	2	3	3			1	1	2	3	4	3	21	21
DIXMUDE								1								1	2				1	1	2	3	4	3	21	21		
YPRES			2			1							4		2				1	2	1	1						5	3	
COURTRAI			4			1		4	3	2	2	9		3	3	4	1	5	1	4	1	4	2	4	1			11	9	
OSTENDE			2				2	2		1	1		1	3	1	3	1	2	2	1	1	3	1	2				45	13	
ROULERS					1	2	1	1	1	3	2			1	3	1		2	2	1	1	3	1	2				11	13	
TIELT			1			1		1	1				1	2	1	2	1	1	1	1				1	1			10	9	
FURNES						1		1																	1	1	2	1	12	8
TOTAL			13	1	8	10	10	6	6	6	12	7	10	7	13	6	13	11	7	4	9	7	10	7	8	4	119	76		
ROYAUME			84	76	99	65	93	77	91	54	87	60	94	63	93	77	92	58	67	51	102	58	86	64	87	70	1075	773		



LIEU DE RESIDENCE HABITUELLE	MOIS DU DECES																								TOTAL	
	JANVIER		FEVRIER		MARS		AVRIL		MAI		JUIN		JUILLET		AOUT		SEPT		OCTOBRE		NOVEMBRE		DECEMBRE			
	M	F	M	F	M	F	M	F	M	F	M	F	M	F	M	F	M	F	M	F	M	F	M	F		
*** PROVINCES ***																										
ANVERS	12	13	12	9	14	11	17	10	13	13	15	10	17	10	15	11	15	8	18	8	16	8	10	10	174	121
BRABANT	15	20	29	10	15	18	12	12	15	10	18	12	17	10	23	11	17	15	14	7	12	15	28	17	215	157
HAINAUT	11	9	14	7	13	7	12	7	13	10	13	7	8	17	7	2	7	3	13	12	16	11	11	7	138	99
LIEGE	10	6	8	9	12	9	11	6	7	4	12	6	11	9	10	5	8	3	14	2	10	6	6	4	119	69
LIMBOURG	11	12	8	5	8	7	7	5	10	5	10	4	6	6	8	1	3	6	9	10	7	8	7	7	94	76
LUXEMBOURG	2	3	3	2	4	5	5	1	4	1	1	4	3	2	2	2	5	2	4	1			2		35	23
NAMUR		5	5	1	4	4	5	1	2	1	4	1	3	5	5	1	1	5	6	1	4	2	3	4	42	31
FL.ORIENT.	10	7	12	12	13	10	16	6	11	9	11	12	15	12	9	14	4	5	15	10	11	7	12	17	139	121
FL.OCCID.	13	1	8	10	10	6	6	6	12	7	10	7	13	6	13	11	7	4	9	7	10	7	8	4	119	76
ROYAUME	84	76	99	65	93	77	91	54	87	60	94	63	93	77	92	58	67	51	102	58	86	64	87	70	1075	773

## \*\*\* REGIONS \*\*\*

REGION BRUXELLOISE	6	8	15	8	6	6	6	9	7	7	10	7	7	6	9	3	4	10	9	2	6	6	17	8	102	80
REGION FLAMANDE	52	42	49	38	53	42	52	30	51	36	53	38	59	38	56	43	42	27	56	38	48	39	44	45	615	456
REGION WALLONNE	26	26	35	19	34	29	33	15	29	17	31	18	27	33	27	12	21	14	37	18	32	19	26	17	358	237
ROYAUME	84	76	99	65	93	77	91	54	87	60	94	63	93	77	92	58	67	51	102	58	86	64	87	70	1075	773

174.- 16.- MORTALITE INFANTILE MASCULINE, PAR PROVINCE, PAR REGION ET PAR MOIS EN 1976

Provinces et régions	janvier	février	mars	avril	mai	juin	juillet	août	sep-tembre	octo-bre	novem-bre	décem-bre	Total
Anvers	12	12	14	17	13	15	17	15	15	18	16	10	174
Brabant	15	29	15	12	15	18	17	23	17	14	12	28	215
Hainaut	11	14	13	12	13	13	8	7	7	13	16	11	138
Liège	10	8	12	11	7	12	11	10	8	14	10	6	119
Limbourg	11	8	8	7	10	10	6	8	3	9	7	7	94
Luxembourg	2	3	4	5	4	1	3	2	5	4	-	2	35
Namur	-	5	4	5	2	4	3	5	1	6	4	3	42
Flandre orientale	10	12	13	16	11	11	15	9	4	15	11	12	139
Flandre occidentale	13	8	10	6	12	10	13	13	7	9	10	8	119
<i>Le Royaume :</i>	<i>84</i>	<i>99</i>	<i>93</i>	<i>91</i>	<i>87</i>	<i>94</i>	<i>93</i>	<i>92</i>	<i>67</i>	<i>102</i>	<i>86</i>	<i>87</i>	<i>1 075</i>
Région bruxelloise	6	15	6	6	7	10	7	9	4	9	6	17	102
Région flamande	52	49	53	52	51	53	59	56	42	56	48	44	615
Région wallonne	26	35	34	33	29	31	27	27	21	37	32	26	358

17.- MORTALITE INFANTILE MASCULINE, PAR MOIS, DE 1968 A 1976

Années	janvier	février	mars	avril	mai	juin	juillet	août	sep-tembre	octo-bre	novem-bre	décem-bre	Total
Nombres absolus													
1968	184	171	157	173	134	123	139	127	136	140	138	175	1 797
1969	163	158	165	144	149	147	144	134	123	151	153	179	1 810
1970	191	141	154	153	155	149	143	128	131	148	119	155	1 762
1971	173	142	155	139	130	149	135	117	113	138	140	165	1 696
1972	138	124	130	115	129	99	136	116	117	116	128	119	1 467
1973	128	114	118	94	106	119	111	95	100	113	102	103	1 303
1974	111	108	112	111	100	107	98	90	100	111	115	90	1 253
1975	110	83	93	89	115	97	87	78	76	102	87	103	1 120
1976	84	99	93	91	87	94	93	92	67	102	86	87	1 075
Nombres proportionnels													
1968	10,24	9,51	8,74	9,63	7,46	6,84	7,73	7,07	7,57	7,79	7,68	9,74	100,00
1969	9,01	8,73	9,12	7,96	8,23	8,12	7,96	7,40	6,79	8,34	8,45	9,89	100,00
1970	10,84	8,00	8,74	8,68	8,80	8,46	8,12	7,26	7,43	8,12	6,75	8,80	100,00
1971	10,20	8,37	9,14	8,20	7,66	8,79	7,96	6,90	6,66	8,14	8,25	9,73	100,00
1972	9,41	8,45	8,86	7,84	8,79	6,75	9,27	7,91	7,98	7,91	8,72	8,11	100,00
1973	9,82	8,75	9,06	7,21	8,14	9,13	8,52	7,29	7,68	8,67	7,83	7,90	100,00
1974	8,86	8,62	8,94	8,86	7,98	8,54	7,82	7,18	7,98	8,86	9,18	7,18	100,00
1975	9,82	7,41	8,30	7,94	10,27	8,66	7,77	6,96	6,79	9,11	7,77	9,20	100,00
1976	7,81	9,21	8,65	8,47	8,09	8,74	8,65	8,56	6,23	9,49	8,00	8,09	100,00

## 18.- MORTALITE INFANTILE FEMININE, PAR PROVINCE, PAR REGION ET PAR MOIS - 1976

Provinces et régions	Janvier	Février	Mars	Avril	Mai	Juin	Juillet	Août	Septem- bre	Octo- bre	Novem- bre	Décem- bre	Total
Anvers	13	9	11	10	13	10	10	11	8	8	8	10	121
Brabant	20	10	18	12	10	12	10	11	15	7	15	17	157
Hainaut	9	7	7	7	10	7	17	2	3	12	11	7	99
Liège	6	9	9	6	4	6	9	5	3	2	6	4	69
Limbourg	12	5	7	5	5	4	6	1	6	10	8	7	76
Luxembourg	3	2	5	1	1	4	2	2	2	1	-	-	23
Namur	5	1	4	1	1	1	5	1	5	1	2	4	31
Flandre orientale	7	12	10	6	9	12	12	14	5	10	7	17	121
Flandre occidentale	1	10	6	6	7	7	6	11	4	7	7	4	76
<i>Le Royaume :</i>	<i>76</i>	<i>65</i>	<i>77</i>	<i>54</i>	<i>60</i>	<i>63</i>	<i>77</i>	<i>58</i>	<i>51</i>	<i>58</i>	<i>64</i>	<i>70</i>	<i>773</i>
Région bruxelloise	8	8	6	9	7	7	6	3	10	2	6	8	80
Région flamande	42	38	42	30	36	38	38	43	27	38	39	45	456
Région wallonne	26	19	29	15	17	18	33	12	14	18	19	17	237

## 19.- MORTALITE INFANTILE, PAR MOIS, DE 1968 A 1976

Années	Janvier	Février	Mars	Avril	Mai	Juin	Juillet	Août	Septem- bre	Octo- bre	Novem- bre	Décem- bre	Total
<b>Nombre absolus</b>													
1968	109	134	106	117	99	115	100	84	79	97	104	143	1 287
1969	108	92	112	94	105	104	103	106	84	102	101	92	1 203
1970	132	111	114	104	106	87	92	98	90	80	116	107	1 237
1971	121	106	120	114	91	87	76	92	71	92	101	115	1 136
1972	108	98	103	79	100	86	112	92	65	77	82	96	1 098
1973	97	90	83	91	85	75	86	81	75	80	64	81	988
1974	83	78	76	61	90	58	72	83	68	77	74	76	896
1975	78	58	72	68	56	59	65	75	62	54	74	91	812
1976	76	65	77	54	60	63	77	58	51	58	64	70	773
<b>Nombre proportionnels</b>													
1968	8,47	10,41	8,24	9,09	7,69	8,93	7,77	6,53	6,14	7,54	8,08	11,11	100,00
1969	8,98	7,65	9,31	7,81	8,73	8,64	8,56	8,81	6,98	8,48	8,40	7,65	100,00
1970	10,67	8,97	9,22	8,41	8,57	7,03	7,44	7,92	7,27	6,47	9,38	8,65	100,00
1971	10,20	8,94	10,12	9,61	7,67	7,33	6,41	7,76	5,99	7,76	8,51	9,70	100,00
1972	9,84	8,93	9,38	7,19	9,11	7,83	10,20	8,38	5,92	7,01	7,47	8,74	100,00
1973	9,82	9,11	8,40	9,21	8,60	7,59	8,70	8,20	7,59	8,10	6,48	8,20	100,00
1974	9,26	8,71	8,48	6,81	10,05	6,47	8,04	9,26	7,59	8,59	8,26	8,48	100,00
1975	9,61	7,14	8,87	8,37	6,90	7,27	8,00	9,24	7,63	6,65	9,11	11,21	100,00
1976	9,83	8,41	9,96	6,99	7,76	8,15	9,96	7,50	6,60	7,50	8,28	9,06	100,00

## 20.- REPARTITION EN % DES DECES D'ENFANTS DE MOINS D'UN AN, SELON LEUR SEXE ET LEUR AGE, DE 1963 A 1976

Année de décès	< 1 jour	1 jour - < 7 jours	7 jours - < 14 jours	14 jours - < 21 jours	21 jours - < 28 jours	28 jours - < 2 mois	2 mois - < 3 mois	3 mois - < 6 mois	6 mois - < 12 mois
A.- Sexe masculin									
1963	32,82	23,10	4,44	2,42	2,18	6,05	6,49	13,49	9,11
1964	33,26	25,18	4,30	2,30	2,34	6,42	5,83	12,25	8,12
1965	33,05	25,80	4,27	2,49	2,06	7,44	5,23	11,46	8,20
1966	31,90	26,99	5,53	2,88	1,65	6,19	5,06	9,50	10,30
1967	33,10	28,48	5,38	1,98	1,73	5,63	4,87	10,51	8,32
1968	32,22	28,27	4,01	2,23	1,72	5,56	4,94	11,91	9,24
1969	35,03	27,79	4,14	2,27	1,71	5,80	5,03	9,17	9,06
1970	33,49	25,03	4,71	2,72	2,04	5,79	4,48	11,18	10,56
1971	36,44	23,23	5,31	1,89	2,12	7,84	3,95	10,26	8,95
1972	34,36	26,52	5,04	2,18	1,30	5,31	5,59	9,82	9,88
1973	35,00	27,47	4,14	2,61	1,23	4,99	5,76	10,90	7,90
1974	37,11	24,26	5,43	2,23	1,76	6,22	5,59	9,90	7,50
1975	36,07	26,43	4,47	3,30	1,96	5,98	4,82	9,47	7,50
1976	33,77	28,37	4,74	3,07	1,77	6,60	4,65	9,67	7,35
B.- Sexe féminin									
1963	34,90	20,29	4,71	2,87	1,95	7,41	6,06	11,42	10,39
1964	31,11	22,31	5,10	2,09	2,37	6,03	6,31	12,63	12,05
1965	34,65	24,08	4,00	2,94	2,06	7,00	5,07	10,07	10,13
1966	31,95	25,29	5,00	2,41	1,91	6,60	5,43	10,80	10,61
1967	30,40	29,53	4,04	2,24	1,73	6,28	3,83	11,55	10,40
1968	32,17	24,63	4,66	2,56	1,63	6,29	6,53	10,65	10,88
1969	34,25	22,94	6,07	2,74	2,16	7,07	5,32	9,89	9,56
1970	31,69	24,57	4,53	3,72	2,10	7,60	4,61	9,70	11,48
1971	34,74	22,85	4,13	3,29	2,44	6,58	5,40	10,20	10,37
1972	34,52	26,78	4,92	2,82	1,37	6,19	5,46	8,20	9,74
1973	31,28	26,42	5,16	2,53	1,82	6,99	3,74	11,13	10,93
1974	33,15	23,88	5,47	3,12	1,56	5,58	5,92	11,83	9,49
1975	39,16	22,04	7,14	3,08	1,85	5,30	3,70	8,37	9,36
1976	30,92	26,39	4,79	3,75	1,29	6,47	5,82	11,90	8,67

## 21.- TAUX DE MORTALITE INFANTILE, PAR SEXE ET PAR AGE, DE 1963 A 1976

Année de décès	< 1 jour	1 jour 7 jours	7 jours 14 jours	14 jours 21 jours	21 jours 28 jours	28 jours 2 mois	2 mois 3 mois	3 mois 6 mois	6 mois 12 mois	Total < 1 an
<b>A.- Mortalité infantile masculine</b> Taux pour 1 000 naissances vivantes de sexe masculin										
1963	9,94	7,00	1,34	0,73	0,66	1,83	1,97	4,06	2,76	30,29
1964	9,46	7,16	1,22	0,65	0,67	1,83	1,66	3,49	2,31	28,45
1965	8,61	6,72	1,11	0,65	0,54	1,94	1,36	2,98	2,14	26,05
1966	8,71	7,37	1,51	0,79	0,45	1,69	1,38	2,59	2,81	27,30
1967	8,65	7,44	1,41	0,52	0,45	1,47	1,27	2,75	2,18	26,14
1968	7,94	6,96	0,99	0,55	0,42	1,37	1,19	2,93	2,28	24,63
1969	8,69	6,89	1,03	0,56	0,42	1,44	1,25	2,28	2,25	24,81
1970	8,06	6,03	1,13	0,66	0,49	1,39	1,08	2,69	2,54	24,08
1972	8,49	5,42	1,24	0,44	0,49	1,83	0,92	2,39	2,09	23,31
1972	7,20	5,55	1,06	0,46	0,27	1,11	1,17	2,06	2,07	20,95
1973	6,85	5,38	0,81	0,51	0,24	0,97	1,13	2,13	1,55	19,57
1974	7,31	4,78	1,07	0,44	0,35	1,23	1,10	1,95	1,48	19,70
1975	6,56	4,81	0,81	0,60	0,36	1,09	0,88	1,72	1,36	18,19
1976	5,83	4,90	0,82	0,53	0,31	1,14	0,81	1,67	1,27	17,28
<b>B. Mortalité infantile féminine</b> Taux pour 1 000 naissances vivantes de sexe féminin										
1963	8,34	4,85	1,12	0,69	0,47	1,77	1,45	2,73	2,48	23,90
1964	6,87	4,92	1,13	0,46	0,52	1,33	1,39	2,79	2,66	22,07
1965	7,34	5,10	0,85	0,62	0,44	1,49	1,07	2,13	2,15	21,19
1966	7,04	5,57	1,10	0,53	0,42	1,45	1,20	2,38	2,34	22,03
1967	5,94	5,77	0,79	0,44	0,34	1,23	0,75	2,26	2,03	19,55
1968	6,00	4,59	0,87	0,48	0,30	1,17	1,22	1,98	2,03	18,64
1969	5,99	4,01	1,06	0,48	0,38	1,23	0,93	1,73	1,67	17,48
1970	5,68	4,41	0,81	0,67	0,38	1,36	0,83	1,74	2,06	17,93
1971	5,99	3,94	0,71	0,57	0,42	1,13	0,93	1,76	1,79	17,24
1972	5,72	4,43	0,81	0,47	0,23	1,03	0,91	1,36	1,61	16,56
1973	4,92	4,15	0,81	0,40	0,28	1,10	0,59	1,75	1,72	15,72
1974	4,94	3,56	0,82	0,47	0,23	0,83	0,88	1,76	1,41	14,91
1975	5,47	3,08	1,00	0,43	0,26	0,74	0,52	1,17	1,31	13,97
1976	4,06	3,47	0,63	0,49	0,17	0,85	0,77	1,56	1,14	13,14

## 22.- MORTALITE INFANTILE DE 1963 A 1976, D'APRES LE SEXE ET LA LEGITIMITE DES ENFANTS

Années	Nombre de décès d'enfants âgés de moins d'un an (mort-nés non compris)											
	Sexe masculin				Sexe féminin				Total			
	Légitimes	Illégitimes	Total	Pour 1 000 nais-sances	Légitimes	Illégitimes	Total	Pour 1 000 nais-sances	Légitimes	Illégitimes	Total	Pour 1 000 nais-sances
1963	2 393	87	2 480	30,29	1 786	62	1 848	23,90	4 179	149	4 328	27,19
1964	2 276	75	2 351	28,45	1 659	67	1 726	22,07	3 935	142	4 077	25,35
1965	2 016	69	2 085	26,05	1 542	57	1 599	21,19	3 558	126	3 684	23,69
1966	2 043	73	2 116	27,30	1 562	59	1 621	22,03	3 605	132	3 737	24,73
1967	1 833	87	1 970	26,14	1 329	56	1 385	19,55	3 212	143	3 355	22,95
1968	1 726	71	1 797	24,63	1 237	50	1 287	18,64	2 963	121	3 084	21,72
1969	1 720	90	1 810	24,81	1 171	32	1 203	17,48	2 891	122	3 013	21,25
1970	1 694	68	1 762	24,08	1 184	53	1 237	17,93	2 878	121	2 999	21,09
1971	1 635	60	1 696	23,31	1 135	51	1 186	17,24	2 771	111	2 882	20,36
1972	1 406	61	1 467	20,95	1 041	57	1 098	16,56	2 447	118	2 565	18,82
1973	1 243	60	1 303	19,57	947	41	988	15,72	2 190	101	2 291	17,70
1974	1 206	47	1 253	19,70	872	24	896	14,91	2 078	71	2 149	17,38
1975	1 069	51	1 120	18,19	780	32	812	13,97	1 849	83	1 932	16,14
1976	1 024	51	1 075	17,28	744	29	773	13,14	1 768	80	1 848	15,27

## 23.- MORTALITE INFANTILE PAR SEXE, DANS LES DIVERSES PROVINCES ET REGIONS, EN 1975 ET 1976

Provinces et régions	Nombre de décès					
	1975			1976		
	Sexe masculin	Sexe féminin	Total	Sexe masculin	Sexe féminin	Total
Anvers	161	115	276	174	121	295
Brabant	250	164	414	215	157	372
Hainaut	157	115	272	138	99	237
Liège	122	86	208	119	69	188
Limbourg	86	83	169	94	76	170
Luxembourg	27	27	54	35	23	58
Namur	59	28	87	42	31	73
Flandre orientale	143	114	257	139	121	260
Flandre occidentale	115	80	195	119	76	195
<i>Le Royaume :</i>	<i>1 120</i>	<i>812</i>	<i>1 932</i>	<i>1 075</i>	<i>773</i>	<i>1 848</i>
Région bruxelloise	131	77	208	102	80	182
Région flamande	598	455	1 053	615	456	1 071
Région wallonne	391	280	671	358	237	595

24.- TAUX DE MORTALITE INFANTILE, SELON LE SEXE ET PAR ARRONDISSEMENT, PROVINCE ET REGION EN 1976

179.-

Arrondissements, provinces et régions	Taux de mortalité pour 1 000 naissances vivantes du sexe correspondant			Arrondissements, provinces et régions	Taux de mortalité pour 1 000 naissances vivantes du sexe correspondant		
	Sexe masculin	Sexe féminin	Total		Sexe masculin	Sexe féminin	Total
Anvers	18,81	13,89	16,42	Neufchâteau	17,14	20,06	18,60
Malines	17,96	12,45	15,26	Virton	23,81	21,35	22,61
Turnhout	18,27	14,34	16,40	<i>Province de Luxembourg</i>	24,07	16,76	20,52
<i>Province d'Anvers</i>	18,52	13,75	16,21	Dinant	19,26	11,47	15,54
Bruxelles-Capitale	16,23	13,04	14,66	Namur	14,79	13,22	14,03
Hal-Vilvorde	15,82	11,13	13,59	Philippeville	15,50	10,28	12,89
Louvain	16,98	13,03	15,01	<i>Province de Namur</i>	15,86	12,40	14,18
Nivelles	15,03	9,55	12,31	Alost	19,12	24,07	21,52
<i>Province de Brabant</i>	16,14	12,21	14,21	Termonde	16,89	16,45	16,67
Ath	14,53	19,56	17,03	Eeklo	13,68	7,65	10,83
Charleroi	18,95	14,10	16,54	Gand	16,32	12,49	14,46
Mons	15,83	8,78	12,42	Audenarde	16,13	11,86	14,15
Mouscron	17,09	6,74	12,05	Saint-Nicolas	13,39	13,02	13,21
Soignies	19,57	16,48	18,10	<i>Province de Flandre orientale</i>	16,26	15,03	15,66
Thuin	19,25	12,27	15,80	Bruges	13,36	13,57	13,46
Tournai	7,91	10,82	9,32	Dixmude	16,67	12,82	14,98
<i>Province de Hainaut</i>	16,88	12,64	14,81	Ypres	14,91	13,98	14,47
Huy	18,27	20,98	19,59	Courtrai	24,06	7,54	16,13
Liège	19,68	10,20	15,12	Ostende	14,88	18,01	16,43
Verviers	15,66	10,98	13,43	Roulers	10,25	10,15	10,20
Wareme	22,86	15,15	19,12	Tielt	24,24	16,60	20,47
<i>Province de Liège</i>	18,71	11,72	15,35	Furnes	14,04	-	7,31
Hasselt	17,51	14,30	15,96	<i>Province de Flandre occidentale</i>	17,06	11,69	14,47
Maaseik	18,66	17,31	18,01	<i>Le Royaume :</i>	17,28	13,14	15,27
Tongres	16,42	14,74	15,61	Région bruxelloise	16,23	13,04	14,66
<i>Province de Limbourg</i>	17,57	15,20	16,43	Région flamande	17,22	13,61	15,47
Arlon	28,48	10,34	19,80	Région wallonne	17,70	12,37	15,10
Bastogne	28,11	19,90	24,44				
Marche-en-Famenne	24,49	11,95	18,15				

25.- MORTALITE INFANTILE EN 1971 ET 1976 PAR PROVINCE ET REGION  
(Taux pour 1 000 naissances du sexe indiqué)

Provinces et régions	Sexe masculin		Sexe féminin		Total		
	1971	1976	1971	1976	1971	1976	1976/1971
Anvers	23,57	18,52	17,14	13,75	20,41	16,21	79,42
Brabant	23,41	16,14	16,87	12,21	20,22	14,21	70,28
Hainaut	27,45	16,88	20,34	12,64	24,01	14,81	61,68
Liège	22,51	18,71	17,85	11,72	20,26	15,35	75,77
Limbourg	25,21	17,57	17,65	15,20	21,54	16,43	76,28
Luxembourg	19,98	24,07	19,35	16,76	19,68	20,52	104,27
Namur	20,62	15,86	16,68	12,40	18,72	14,18	75,75
Flandre orientale	22,12	16,26	15,43	15,03	18,88	15,66	82,94
Flandre occidentale	20,13	17,06	15,46	11,69	17,85	14,47	81,06
<i>Le Royaume :</i>	23,31	17,28	17,24	13,14	20,36	15,27	75,00
Région bruxelloise	22,47	16,23	16,31	13,04	19,47	14,66	75,30
Région flamande	24,35	17,22	18,92	13,61	21,72	15,47	71,22
Région wallonne	24,70	17,70	17,17	12,37	21,05	15,10	71,73

## 26.- MORTALITE NEONATALE DE 1960 A 1976 (Enfants ayant vécu moins de 28 jours)

Années	Nombre de décès			Taux brut de mortalité (en ‰)		
	Sexe masculin	Sexe féminin	Total	Sexe masculin	Sexe féminin	Total
1960	1 847	1 306	3 153	23,2	17,4	20,4
1961	1 724	1 217	2 941	21,2	15,9	18,6
1962	1 581	1 211	2 792	19,8	16,1	18,0
1963	1 611	1 196	2 807	19,6	15,5	17,6
1964	1 584	1 087	2 671	19,2	13,9	16,6
1965	1 411	1 083	2 494	17,6	14,4	16,0
1966	1 459	1 079	2 538	18,8	14,7	16,8
1967	1 392	941	2 333	18,5	13,3	16,0
1968	1 230	845	2 075	16,9	12,2	14,6
1969	1 284	820	2 104	17,6	11,9	14,8
1970	1 198	824	2 022	16,4	11,9	14,2
1971	1 170	800	1 970	16,1	11,6	13,9
1972	1 018	773	1 791	14,5	11,7	13,1
1973	918	664	1 582	13,8	10,6	12,2
1974	887	602	1 489	13,9	10,0	12,0
1975	809	595	1 404	13,1	10,2	11,7
1976	771	519	1 290	12,4	8,8	10,7

## 27.- MORTALITE NEONATALE EN 1975 ET EN 1976 PAR PROVINCE ET REGION

Provinces et régions	Nombre de décès en 1975			Nombre de décès en 1976		
	Sexe masculin	Sexe féminin	Total	Sexe masculin	Sexe féminin	Total
Anvers	121	87	208	133	76	209
Brabant	174	120	294	136	111	247
Hainaut	108	79	187	94	63	157
Liège	84	57	141	94	48	142
Limbourg	66	63	129	74	57	131
Luxembourg	19	20	39	29	16	45
Namur	46	16	62	27	17	44
Flandre orientale	110	91	201	94	74	168
Flandre occidentale	81	62	143	90	57	147
<i>Le Royaume :</i>	<i>809</i>	<i>595</i>	<i>1 404</i>	<i>771</i>	<i>519</i>	<i>1 290</i>
Région bruxelloise	91	49	140	61	51	112
Région flamande	447	356	803	451	313	764
Région wallonne	271	190	461	259	155	414

## 28.- TAUX DE MORTALITE NEONATALE, PAR PROVINCE ET REGION, EN 1975 ET 1976 (taux bruts pour 1 000 naissances)

Provinces et régions	1975			1976		
	Sexe masculin	Sexe féminin	Total	Sexe masculin	Sexe féminin	Total
Anvers	13,31	9,82	11,59	14,15	8,63	11,48
Brabant	13,15	9,53	11,39	10,21	8,63	9,43
Hainaut	12,71	9,78	11,28	11,50	8,04	9,81
Liège	13,36	9,56	11,51	14,78	8,15	11,60
Limbourg	13,04	13,64	13,33	13,83	11,40	12,66
Luxembourg	12,68	14,04	13,34	19,94	11,66	15,82
Namur	17,51	6,51	12,20	10,20	6,80	8,55
Flandre orientale	13,21	11,74	12,50	11,00	9,19	10,12
Flandre occidentale	11,65	9,72	10,73	12,90	8,76	10,91
<i>Le Royaume :</i>	<i>13,14</i>	<i>10,24</i>	<i>11,73</i>	<i>12,39</i>	<i>8,83</i>	<i>10,68</i>
Région bruxelloise	12,87	10,91	11,92	9,71	8,31	9,02
Région flamande	13,24	9,78	11,56	12,63	9,34	11,04
Région wallonne	14,29	8,09	11,27	12,80	8,09	10,51



## 29.- MORTALITE PERINATALE DE 1960 A 1976 (Mort-nés et enfants ayant vécu moins de 7 jours)

Années	Nombre absolus						Taux brut (en ‰)			
	Sexe masculin			Sexe féminin			Total	Sexe masculin	Sexe féminin	Total
	Mort-né	Décès pendant les 7 premiers jours	Total	Mort-nés	Décès pendant les 7 premiers jours	Total				
1960	1 281	1 562	2 843	1 099	1 072	2 171	5 014	35,1	28,4	31,9
1961	1 293	1 467	2 760	1 067	1 002	2 069	4 829	33,3	26,5	30,1
1962	1 233	1 383	2 616	1 044	1 041	2 085	4 701	32,3	27,3	29,9
1963	1 231	1 387	2 618	1 011	1 020	2 031	4 649	31,5	25,9	28,8
1964	1 263	1 374	2 637	1 076	922	1 998	4 635	31,4	25,2	30,3
1965	1 098	1 227	2 325	1 033	940	1 973	4 298	28,7	25,8	27,3
1966	1 077	1 246	2 323	945	928	1 873	4 196	29,6	25,1	27,4
1967	1 034	1 213	2 247	826	830	1 656	3 903	29,4	23,1	26,4
1968	954	1 087	2 041	776	731	1 507	3 548	27,6	21,6	24,7
1969	923	1 137	2 060	814	688	1 502	3 562	27,9	21,6	24,8
1970	890	1 031	1 921	726	696	1 422	3 343	25,9	20,4	23,3
1971	868	1 012	1 880	712	683	1 395	3 275	25,5	20,1	22,9
1972	779	893	1 672	692	673	1 365	3 037	23,6	20,4	22,0
1973	720	814	1 534	672	570	1 242	2 776	22,8	19,6	21,2
1974	663	769	1 432	613	511	1 124	2 556	22,3	18,5	20,5
1975	678	700	1 378	549	497	1 046	2 424	22,1	17,8	20,0
1976	591	668	1 259	497	443	940	2 199	20,0	15,9	18,0

## 30.- MORTALITE PERINATALE EN 1976, PAR PROVINCE ET REGION

Provinces et régions	Mort-nés	Enfants ayant vécu							Total des moins de 7 jours	Total général
		<1 jour	1 - < 2 jours	2 - < 3 jours	3 - < 4 jours	4 - < 5 jours	5 - < 6 jours	6 - < 7 jours		
Anvers	161	103	29	18	8	5	7	4	174	335
Brabant	217	91	52	34	17	13	8	-	215	432
Hainaut	155	73	20	11	10	4	7	5	136	291
Liège	124	54	15	16	6	16	10	1	118	242
Limbourg	97	72	28	8	1	4	1	2	116	213
Luxembourg	23	21	6	6	2	1	1	1	38	61
Namur	52	21	5	6	4	-	-	1	37	89
Flandre orientale	141	80	29	13	8	1	9	3	143	284
Flandre occidentale	118	81	27	6	9	-	7	4	134	252
<i>Le Royaume :</i>	<i>1 088</i>	<i>602</i>	<i>211</i>	<i>118</i>	<i>65</i>	<i>44</i>	<i>50</i>	<i>21</i>	<i>1 111</i>	<i>2 199</i>
Région bruxelloise	119	32	17	25	7	10	5	-	96	215
Région flamande	593	387	142	52	34	11	27	13	666	1 259
Région wallonne	376	183	52	41	24	23	18	8	349	725
Moyennes annuelles :										
<i>Le Royaume (de 1966 à 1970)</i>	<i>1 793</i>	<i>1 057</i>	<i>397</i>	<i>198</i>	<i>101</i>	<i>73</i>	<i>52</i>	<i>39</i>	<i>1 917</i>	<i>3 710</i>
<i>Le Royaume (de 1971 à 1975)</i>	<i>1 389</i>	<i>833</i>	<i>247</i>	<i>139</i>	<i>72</i>	<i>58</i>	<i>43</i>	<i>35</i>	<i>1 425</i>	<i>2 814</i>

31.- TAUX DE MORTALITE PERINATALE EN 1976, PAR PROVINCE ET REGION (Nombre de mort-nés et d'enfants ayant vécu moins de 7 jours rapporté au nombre de mort-nés et de naissances vivantes)  
(Taux pour mille)

Provinces et régions	Mort-nés (1)	Durée de vie								Mortalité périnatale (10) = (1)+(9)
		< 1 jour (2)	1 - < 2 jours (3)	2 - < 3 jours (4)	3 - < 4 jours (5)	4 - < 5 jours (6)	5 - < 6 jours (7)	6 - < 7 jours (8)	< 7 jours (9)=(2) à (8)	
Anvers	8,77	5,61	1,58	0,98	0,44	0,27	0,38	0,22	9,48	18,25
Brabant	8,22	3,45	1,97	1,29	0,64	0,49	0,30	-	8,14	16,36
Hainaut	9,59	4,89	1,24	0,68	0,62	0,25	0,43	0,31	8,42	18,01
Liège	10,02	4,37	1,21	1,29	0,49	1,29	0,81	0,08	9,54	19,56
Limbourg	9,29	6,89	2,68	0,77	0,10	0,38	0,10	0,19	11,10	20,39
Luxembourg	8,07	7,37	2,11	2,11	0,70	0,35	0,35	0,35	13,34	28,41
Namur	10,00	4,04	0,96	1,15	0,77	-	-	0,19	7,12	17,12
Flandre orientale	8,42	4,78	1,73	0,78	0,48	0,06	0,54	0,18	8,54	16,96
Flandre occidentale	8,68	5,96	1,99	0,44	0,66	-	0,51	0,29	9,86	18,53
<i>Le Royaume :</i>	<i>8,91</i>	<i>4,93</i>	<i>1,73</i>	<i>0,97</i>	<i>0,53</i>	<i>0,36</i>	<i>0,41</i>	<i>0,17</i>	<i>9,10</i>	<i>18,01</i>
Région bruxelloise	9,49	2,55	1,36	1,99	0,56	0,80	0,40	-	7,66	17,15
Région flamande	8,49	5,54	2,03	0,74	0,49	0,16	0,39	0,19	9,54	18,03
Région wallonne	9,45	4,60	1,31	1,03	0,60	0,58	0,45	0,20	8,78	18,23
Moyennes annuelles :										
Le Royaume (1966 à 1970)	12,24	7,22	2,71	1,35	0,69	0,50	0,36	0,27	13,10	25,33
Le Royaume (1971 à 1975)	10,56	6,33	1,88	1,06	0,55	0,43	0,33	0,27	10,84	21,40

## 32.- MORTALITE PERINATALE, PAR SEXE, DE 1960 A 1976 - NOMBRES ABSOLUS

## A.- Sexe masculin

Année de décès	Mort-nés	< 1 jour	1 - < 2 jours	2 - < 3 jours	3 - < 5 jours	5 - < 7 jours	Total < 7 jours	Total mort-nés compris
1960	1 281	829	290	209	157	77	1 562	2 848
1961	1 293	824	269	168	134	72	1 467	2 760
1962	1 233	816	274	147	91	55	1 383	2 616
1963	1 231	814	275	142	97	59	1 387	2 618
1964	1 263	782	276	140	123	53	1 374	2 637
1965	1 098	689	228	112	124	74	1 227	2 325
1966	1 077	675	279	129	107	56	1 246	2 323
1967	1 034	652	259	149	99	54	1 213	2 247
1968	954	579	227	118	114	49	1 087	2 041
1969	923	634	232	105	107	59	1 137	2 060
1970	890	590	205	105	85	46	1 031	1 921
1971	868	618	174	86	78	56	1 012	1 880
1972	779	504	170	81	95	43	893	1 672
1973	720	456	144	91	74	49	814	1 534
1974	663	465	113	75	72	44	769	1 432
1975	678	404	127	80	49	40	700	1 378
1976	591	363	123	72	66	44	668	1 259

## B.- Sexe féminin

Année de décès	Mort-nés	< 1 jour	1 - < 2 jours	2 - < 3 jours	3 - < 5 jours	5 - < 7 jours	Total < 7 jours	Total mort-nés compris
1960	1 099	609	221	99	94	49	1 072	2 171
1961	1 067	598	197	98	68	41	1 002	2 069
1962	1 044	639	195	80	71	56	1 041	2 085
1963	1 011	645	177	93	72	33	1 020	2 031
1964	1 076	537	180	82	85	38	922	1 998
1965	1 033	554	195	75	67	49	940	1 973
1966	945	518	204	88	73	45	928	1 873
1967	826	421	189	97	84	39	830	1 656
1968	776	414	133	66	82	36	731	1 507
1969	814	412	130	57	58	31	688	1 502
1970	726	392	126	75	59	44	696	1 422
1971	712	412	105	61	67	38	683	1 395
1972	692	379	128	69	62	35	673	1 365
1973	672	309	102	59	60	40	570	1 242
1974	613	297	95	55	39	25	511	1 124
1975	549	318	74	40	45	20	497	1 046
1976	497	239	88	46	43	27	443	940

## 33.- MORTALITE PERINATALE PAR SEXE, DE 1960 A 1976

Taux pour 1 000 naissances, mort-nés compris

## A.- Sexe masculin

Année de décès	Mort-nés	< 1 jour	1 - < 2 jours	2 - < 3 jours	3 - < 5 jours	5 - < 7 jours	Total < 7 jours	Total mort-nés compris
1960	15,8	10,2	3,6	2,6	1,9	1,0	19,3	35,1
1961	15,6	10,0	3,2	2,0	1,6	0,9	17,7	33,3
1962	15,2	10,1	3,4	1,8	1,1	0,7	17,1	32,3
1963	14,8	9,8	3,3	1,7	1,2	0,7	16,7	31,5
1964	15,1	9,3	3,3	1,7	1,5	0,6	16,4	31,5
1965	13,5	8,5	2,8	1,4	1,5	0,9	15,1	28,6
1966	13,7	8,6	3,5	1,6	1,4	0,7	15,8	29,5
1967	13,5	8,5	3,4	2,0	1,3	0,7	15,9	29,4
1968	12,9	7,8	3,1	1,6	1,5	0,7	14,7	27,6
1969	12,5	8,6	3,1	1,4	1,4	0,8	15,4	27,9
1970	12,0	8,0	2,8	1,4	1,1	0,6	13,9	25,9
1971	11,8	8,4	2,4	1,2	1,1	0,8	13,7	25,5
1972	11,0	7,1	2,4	1,1	1,3	0,6	12,6	23,6
1973	10,9	6,8	2,1	1,4	1,1	0,7	12,1	22,8
1974	10,3	7,2	1,8	1,2	1,1	0,7	12,0	22,3
1975	10,9	6,5	2,0	1,3	0,8	0,6	11,2	22,1
1976	9,4	5,8	2,0	1,1	1,1	0,7	10,6	20,0

## B.- Sexe féminin

Année de décès	Mort-nés	< 1 jour	1 - < 2 jours	2 - < 3 jours	3 - < 5 jours	5 - < 7 jours	Total < 7 jours	Total mort-nés compris
1960	14,4	8,0	2,9	1,3	1,2	0,6	14,0	28,4
1961	13,7	7,7	2,5	1,3	0,9	0,5	12,8	26,5
1962	13,7	8,4	2,6	1,0	0,9	0,7	13,6	27,3
1963	12,9	8,2	2,3	1,2	0,9	0,4	13,0	25,9
1964	13,6	6,8	2,2	1,0	1,1	0,5	11,6	25,2
1965	13,5	7,2	2,5	1,0	0,9	0,6	12,3	25,8
1966	12,6	6,9	2,7	1,2	1,0	0,6	12,4	25,1
1967	11,5	5,9	2,6	1,4	1,2	0,5	11,6	23,1
1968	11,1	5,9	1,9	0,9	1,2	0,5	10,5	21,6
1969	11,7	5,9	1,9	0,8	0,8	0,4	9,9	21,6
1970	10,4	5,6	1,8	1,1	0,8	0,6	10,0	20,4
1971	10,2	5,9	1,5	0,9	1,0	0,5	9,8	20,1
1972	10,3	5,7	1,3	1,0	0,9	0,5	10,0	20,4
1973	10,6	4,9	1,6	0,9	0,9	0,6	9,0	19,6
1974	10,1	4,9	1,6	0,9	0,6	0,4	8,4	18,5
1975	9,4	5,4	1,3	0,7	0,8	0,3	8,5	17,8
1976	8,4	4,0	1,5	0,8	0,7	0,5	7,5	15,9

34.- ETRANGERS RESIDANT EN BELGIQUE ET DECEDES EN 1976, REPARTIS PAR SEXE, ANNEE DE NAISSANCE, PAR AGE ET ETAT CIVIL

ETRANGERS  
(RESID.)

ANNEE DE NAISSANCE		AGE			ETAT CIVIL																	
		EN ANNEES			CELIBATAIRE			MARIE			VEUF			DIVORCE			INCONNUS			TOTAL		
N	N-1	N	N-1	TOT.	N	N-1	TOT.	N	N-1	TOT.	N	N-1	TOT.	N	N-1	TOT.	N	N-1	TOT.	N	N-1	TOT.
*** ROYAUME ***																						
SEXE MASCULIN *****																						
1976	1975	000	A.	128.	15.	143*	.	.	.	.	.	.	.	.	.	.	.	.	.	128.	15.	143*
1975	1974	001	A.	2.	9.	11*	.	.	.	.	.	.	.	.	.	.	.	.	.	2.	9.	11*
1974	1973	002	A.	6.	5.	11*	.	.	.	.	.	.	.	.	.	.	.	.	.	6.	5.	11*
1973	1972	003	A.	4.	5.	9*	.	.	.	.	.	.	.	.	.	.	.	.	.	4.	5.	9*
1972	1971	004	A.	1.	3.	4*	.	.	.	.	.	.	.	.	.	.	.	.	.	1.	3.	4*
TOTAL		.	.	141.	37.	178*	.	.	.	.	.	.	.	.	.	.	.	.	.	141.	37.	178*
1971	1970	005	A.	1.	2.	3*	.	.	.	.	.	.	.	.	.	.	.	.	.	1.	2.	3*
1970	1969	006	A.	2.	2.	4*	.	.	.	.	.	.	.	.	.	.	.	.	.	2.	2.	4*
1969	1968	007	A.	1.	3.	4*	.	.	.	.	.	.	.	.	.	.	.	.	.	1.	3.	4*
1968	1967	008	A.	5.	1.	6*	.	.	.	.	.	.	.	.	.	.	.	.	.	5.	1.	6*
1967	1966	009	A.	2.	.	2*	.	.	.	.	.	.	.	.	.	.	.	.	.	2.	.	2*
TOTAL		.	.	11.	8.	19*	.	.	.	.	.	.	.	.	.	.	.	.	.	11.	8.	19*
1966	1965	010	A.	2.	2.	4*	.	.	.	.	.	.	.	.	.	.	.	.	.	2.	2.	4*
1965	1964	011	A.	1.	.	1*	.	.	.	.	.	.	.	.	.	.	.	.	.	1.	.	1*
1964	1963	012	A.	4.	1.	5*	.	.	.	.	.	.	.	.	.	.	.	.	.	4.	1.	5*
1963	1962	013	A.	2.	4.	6*	.	.	.	.	.	.	.	.	.	.	.	.	.	2.	4.	6*
1962	1961	014	A.	.	1.	1*	.	.	.	.	.	.	.	.	.	.	.	.	.	.	1.	1*
TOTAL		.	.	9.	8.	17*	.	.	.	.	.	.	.	.	.	.	.	.	.	9.	8.	17*
1961	1960	015	A.	4.	4.	8*	.	.	.	.	.	.	.	.	.	.	.	.	.	4.	4.	8*
1960	1959	016	A.	4.	5.	9*	.	.	.	.	.	.	.	.	.	.	.	.	.	4.	5.	9*
1959	1958	017	A.	2.	3.	5*	.	.	.	.	.	.	.	.	.	.	.	.	.	2.	3.	5*
1958	1957	018	A.	3.	2.	5*	.	1.	1*	.	.	.	.	.	.	.	.	.	.	3.	2.	5*
1957	1956	019	A.	5.	2.	7*	.	.	.	.	.	.	.	.	.	.	.	.	.	5.	2.	7*
TOTAL		.	.	18.	16.	34*	.	1.	1*	.	.	.	.	.	.	.	.	.	.	18.	17.	35*
1956	1955	020	A.	5.	2.	7*	1.	.	1*	.	.	.	.	.	.	.	.	.	.	6.	2.	8*
1955	1954	021	A.	5.	5.	10*	1.	1.	2*	.	.	.	.	.	.	.	.	.	.	6.	6.	12*
1954	1953	022	A.	5.	2.	7*	.	2.	2*	.	.	.	.	.	.	.	.	.	.	5.	4.	9*
1953	1952	023	A.	3.	1.	4*	1.	2.	3*	.	.	.	.	.	.	.	.	.	.	4.	3.	7*
1952	1951	024	A.	6.	2.	8*	1.	3.	4*	.	.	.	.	.	.	.	.	.	.	7.	5.	12*
TOTAL		.	.	24.	12.	36*	4.	8.	12*	.	.	.	.	.	.	.	.	.	.	28.	20.	48*

34.- (suite)

Sexe masculin

ETRANGERS  
(RESID.)

ANNEE DE NAISSANCE			AGE EN ANNEES REVOLUES			ETAT CIVIL														
N		N-1	CELIBATAIRE			MARIE			VEUF			DIVORCE			INCONNU			TOTAL		
N	N-1		N	N-1	TOT.	N	N-1	TOT.	N	N-1	TOT.	N	N-1	TOT.	N	N-1	TOT.	N	N-1	TOT.
1951	1950	*	4.	2.	6*	2.	1.	3*	.	.	*	.	.	*	.	.	*	6.	3.	9*
1950	1949	*	1.	.	1*	1.	3.	4*	.	.	*	.	.	*	.	.	*	2.	3.	5*
1949	1948	*	2.	3.	5*	3.	2.	5*	1.	.	1*	.	1.	1*	.	.	*	6.	6.	12*
1948	1947	*	2.	.	2*	7.	3.	10*	.	.	*	2.	.	2*	.	.	*	11.	3.	14*
1947	1946	*	.	2.	2*	7.	1.	8*	.	.	*	.	1.	1*	.	.	*	7.	4.	11*
TOTAL			9.	7.	16*	20.	10.	30*	1.	.	1*	2.	2.	4*	.	.	*	32.	19.	51*
1946	1945	*	1.	1.	2*	5.	3.	8*	.	.	*	.	.	*	.	.	*	6.	4.	10*
1945	1944	*	.	.	*	4.	2.	6*	.	.	*	.	.	*	.	.	*	4.	2.	6*
1944	1943	*	.	.	*	5.	2.	7*	.	.	*	1.	.	1*	.	.	*	6.	2.	8*
1943	1942	*	4.	3.	7*	3.	3.	6*	.	1.	1*	1.	1.	2*	.	.	*	8.	8.	16*
1942	1941	*	1.	2.	3*	.	.	*	.	.	*	.	.	*	.	.	*	1.	2.	3*
TOTAL			6.	6.	12*	17.	10.	27*	.	1.	1*	2.	1.	3*	.	.	*	25.	18.	43*
1941	1940	*	.	.	*	4.	3.	7*	.	.	*	.	.	*	.	.	*	4.	3.	7*
1940	1939	*	1.	2.	3*	1.	2.	3*	.	.	*	1.	1.	2*	.	.	*	3.	5.	8*
1939	1938	*	.	2.	2*	2.	2.	4*	.	.	*	.	.	*	.	.	*	2.	4.	6*
1938	1937	*	2.	1.	3*	5.	.	5*	.	.	*	.	.	*	.	.	*	7.	1.	8*
1937	1936	*	.	3.	3*	6.	2.	8*	.	.	*	.	1.	1*	.	.	*	6.	6.	12*
TOTAL			3.	8.	11*	18.	9.	27*	.	.	*	1.	2.	3*	.	.	*	22.	19.	41*
1936	1935	*	3.	1.	4*	7.	4.	11*	.	.	*	1.	.	1*	.	.	*	11.	5.	16*
1935	1934	*	.	.	*	7.	7.	14*	.	.	*	.	.	*	.	.	*	7.	7.	14*
1934	1933	*	1.	3.	4*	3.	2.	5*	.	.	*	.	.	*	.	.	*	4.	5.	9*
1933	1932	*	1.	.	1*	7.	6.	13*	1.	.	1*	1.	1*	2*	.	.	*	9.	7.	16*
1932	1931	*	3.	2.	5*	10.	5.	15*	.	.	*	.	.	*	.	.	*	13.	7.	20*
TOTAL			8.	6.	14*	34.	24.	58*	1.	.	1*	1.	1.	2*	.	.	*	44.	31.	75*
1931	1930	*	2.	1.	3*	12.	12.	24*	1.	.	1*	.	.	*	.	.	*	15.	13.	28*
1930	1929	*	1.	1.	2*	7.	7.	14*	.	.	*	1.	.	1*	.	.	*	9.	8.	17*
1929	1928	*	1.	1.	2*	9.	9.	18*	1.	.	1*	.	.	*	.	.	*	11.	10.	21*
1928	1927	*	5.	1.	7*	16.	11.	27*	.	.	*	.	.	*	.	.	*	22.	12.	34*
1927	1926	*	2.	1.	3*	14.	14.	28*	2.	1.	3*	.	1.	1*	.	.	*	18.	17.	35*
TOTAL			12.	5.	17*	58.	53.	111*	4.	1.	5*	1.	1.	2*	.	.	*	75.	60.	135*
1926	1925	*	3.	5.	8*	14.	16.	30*	2.	1.	3*	.	.	*	.	.	*	19.	22.	41*
1925	1924	*	.	4.	4*	19.	12.	31*	.	.	*	.	1.	1*	.	.	*	19.	17.	36*
1924	1923	*	1.	3.	4*	17.	15.	32*	.	1.	1*	.	2.	2*	.	.	*	18.	21.	39*
1923	1922	*	4.	3.	7*	23.	14.	37*	.	.	*	1.	.	1*	.	.	*	28.	17.	45*
1922	1921	*	3.	1.	4*	13.	10.	23*	.	.	*	.	3.	3*	.	.	*	16.	14.	30*
TOTAL			11.	16.	27*	86.	67.	153*	2.	2.	4*	1.	6.	7*	.	.	*	100.	91.	191*

34.- (suite)  
Sexe masculin

ETRANGERS  
(RESID.)

ANNEE DE NAISSANCE			AGE			ETAT CIVIL																		
			EN ANNEES REVOLUES			CELIBATAIRE			MARIE			VEUF			DIVORCE			INCONNU			TOTAL			
N	N-1		N	N-1	TOT.	N	N-1	TOT.	N	N-1	TOT.	N	N-1	TOT.	N	N-1	TOT.	N	N-1	TOT.	N	N-1	TOT.	
1921	1920	*	055	A.	*	8.	2.	10*	21.	19.	40*	1.	2.	3*	.	.	.	.	.	.	.	.	.	
1920	1919	*	056	A.	*	2.	2.	4*	14.	19.	33*	1.	2.	3*	4.	.	4*	.	.	.	.	30.	23.	53*
1919	1918	*	057	A.	*	2.	4.	6*	16.	8.	24*	1.	.	1*	.	.	.	.	.	.	.	21.	23.	44*
1918	1917	*	058	A.	*	3.	1.	4*	8.	8.	16*	1.	1.	2*	1.	.	1*	.	.	.	.	19.	12.	31*
1917	1916	*	059	A.	*	.	5.	5*	11.	9.	20*	1.	2.	3*	.	1.	1*	.	.	.	.	15.	10.	23*
TOTAL						15.	14.	29*	70.	63.	133*	5.	7.	12*	5.	1.	6*	.	.	.	95.	85.	180*	
1916	1915	*	060	A.	*	4.	2.	6*	16.	9.	25*	.	1.	1*	1.	2.	3*	.	.	.	.	21.	14.	35*
1915	1914	*	061	A.	*	3.	3.	6*	17.	14.	31*	1.	2.	3*	.	1.	1*	.	.	.	.	21.	20.	41*
1914	1913	*	062	A.	*	3.	6.	9*	19.	22.	41*	1.	1.	2*	1.	2.	3*	.	.	.	.	24.	31.	55*
1913	1912	*	063	A.	*	6.	5.	11*	16.	16.	32*	5.	.	5*	1.	.	1*	.	.	.	.	26.	21.	49*
1912	1911	*	064	A.	*	1.	5.	6*	17.	20.	37*	4.	4.	8*	2.	.	2*	.	.	.	.	24.	29.	53*
TOTAL						17.	21.	38*	85.	81.	166*	11.	8.	19*	5.	5.	10*	.	.	.	118.	115.	233*	
1911	1910	*	065	A.	*	5.	7.	12*	14.	12.	26*	3.	3.	6*	.	.	.	.	.	.	.	22.	22.	44*
1910	1909	*	066	A.	*	4.	2.	6*	25.	19.	44*	4.	2.	6*	.	1.	1*	.	.	.	.	33.	24.	57*
1909	1908	*	067	A.	*	2.	5.	7*	21.	12.	33*	4.	2.	6*	.	.	.	.	.	.	.	27.	19.	46*
1908	1907	*	068	A.	*	2.	4.	6*	23.	21.	44*	6.	.	6*	1.	2.	3*	1.	.	1*	1.	33.	27.	60*
1907	1906	*	069	A.	*	2.	5.	7*	25.	21.	46*	3.	12.	15*	.	.	.	.	.	.	.	30.	30.	60*
TOTAL						15.	23.	38*	108.	85.	193*	20.	19.	39*	1.	3.	4*	1.	.	1*	145.	130.	275*	
1906	1905	*	070	A.	*	4.	3.	7*	16.	19.	35*	5.	2.	7*	.	.	.	.	.	.	.	25.	24.	49*
1905	1904	*	071	A.	*	5.	4.	9*	14.	21.	35*	5.	4.	9*	2.	2.	4*	.	.	.	.	26.	31.	57*
1904	1903	*	072	A.	*	.	5.	5*	19.	19.	38*	5.	6.	11*	.	1.	1*	.	.	.	.	24.	31.	55*
1903	1902	*	073	A.	*	1.	4.	5*	18.	23.	41*	11.	6.	17*	.	2.	2*	.	.	.	.	30.	35.	65*
1902	1901	*	074	A.	*	6.	2.	8*	17.	13.	30*	13.	7.	20*	.	2.	2*	.	.	.	.	36.	24.	60*
TOTAL						16.	18.	34*	84.	95.	179*	39.	25.	64*	2.	7.	9*	.	.	.	141.	145.	286*	
1901	1900	*	075	A.	*	7.	4.	11*	7.	18.	25*	4.	11.	15*	.	.	.	.	.	.	.	18.	33.	51*
1900	1899	*	076	A.	*	1.	2.	3*	15.	14.	29*	9.	3.	12*	.	.	.	.	.	.	.	25.	19.	44*
1899	1898	*	077	A.	*	2.	2.	4*	18.	15.	33*	10.	5.	15*	.	.	.	.	.	.	.	30.	22.	52*
1898	1897	*	078	A.	*	4.	2.	6*	6.	11.	17*	6.	7.	13*	1.	.	1*	.	.	.	.	17.	20.	37*
1897	1896	*	079	A.	*	2.	1.	3*	14.	10.	24*	6.	6.	12*	.	.	.	.	.	.	.	22.	17.	39*
TOTAL						16.	11.	27*	60.	68.	128*	35.	32.	67*	1.	.	1*	.	.	.	112.	111.	223*	
1896	1895	*	080	A.	*	.	5.	5*	15.	8.	23*	9.	6.	15*	.	.	.	.	.	.	.	24.	19.	43*
1895	1894	*	081	A.	*	3.	.	3*	9.	6.	15*	8.	6.	14*	2.	.	2*	.	.	.	.	22.	12.	34*
1894	1893	*	082	A.	*	3.	2.	5*	6.	8.	14*	14.	10.	24*	.	.	.	.	.	.	.	23.	20.	43*
1893	1892	*	083	A.	*	2.	2.	4*	6.	5.	11*	4.	2.	6*	.	1.	1*	.	.	.	.	12.	10.	22*
1892	1891	*	084	A.	*	.	2.	2*	4.	4.	8*	7.	5.	12*	.	.	.	.	.	.	.	11.	11.	22*
TOTAL						8.	11.	19*	40.	31.	71*	42.	29.	71*	2.	1.	3*	.	.	.	92.	72.	164*	

34.- (suite)  
Sexe masculin

ETRANGERS  
(RESID.)

ANNEE DE NAISSANCE			AGE EN ANNEES REVOLUES			ETAT CIVIL														
			CELIBATAIRE			MARIE			VEUF			DIVORCE			INCUNNU			TOTAL		
N	N-1		N	N-1	TOT.	N	N-1	TOT.	N	N-1	TOT.	N	N-1	TOT.	N	N-1	TOT.	N	N-1	TOT.
1891	1890	* 085 A. *	1.	.	1*	7.	8.	15*	3.	4.	7*	1.	.	1*	.	.	.	12.	12.	24*
1890	1889	* 086 A. *	.	2.	2*	3.	1.	4*	6.	6.	12*	.	.	*	.	.	.	9.	9.	18*
1889	1888	* 087 A. *	.	.	*	2.	1.	3*	3.	4.	7*	.	.	*	.	.	.	5.	5.	10*
1888	1887	* 088 A. *	.	.	*	5.	3.	8*	6.	1.	7*	.	.	*	.	.	.	11.	4.	15*
1887	1886	* 089 A. *	.	.	*	.	.	*	1.	1.	2*	.	.	*	.	.	.	1.	1.	2*
TOTAL			1.	2.	3*	17.	13.	30*	19.	16.	35*	1.	.	1*	.	.	*	38.	31.	69*
1886	1885	* 090 A. *	.	.	*	3.	.	3*	5.	3.	8*	.	.	*	.	.	.	6.	3.	11*
1885	1884	* 091 A. *	.	1.	1*	3.	1.	4*	1.	.	1*	.	.	*	.	.	.	4.	2.	6*
1884	1883	* 092 A. *	.	.	*	.	4.	4*	3.	4.	7*	.	.	*	.	.	.	3.	6.	11*
1883	1882	* 093 A. *	.	.	*	.	1.	1*	1.	2.	3*	.	.	*	.	.	.	1.	3.	4*
1882	1881	* 094 A. *	.	.	*	.	2.	2*	2.	.	2*	.	.	*	.	.	.	2.	2.	4*
TOTAL			.	1.	1*	6.	8.	14*	12.	9.	21*	.	.	*	.	.	.	18.	18.	36*
1881	1880	* 095 A. *	.	.	*	.	.	*	2.	.	2*	.	.	*	.	.	.	2.	.	2*
1877	1876	* 099 A. *	.	.	*	.	.	*	.	1.	1*	.	.	*	.	.	.	.	1.	1*
TOTAL			.	.	*	.	.	*	2.	1.	3*	.	.	*	.	.	.	2.	1.	3*
TOT. GENERAL			340.	230.	570*	707.	626.	1333*	193.	153.	343*	25.	30.	55*	1.	.	.	1266.	1036.	2302*



ANNEE DE NAISSANCE			AGE			ETAT CIVIL																	
			EN ANNEES			CELIBATAIRE			MARIEE			VEUVE			DIVORCEE			INCONNU			TOTAL		
N	N-1	REVOLUES	N	N-1	TOT.	N	N-1	TOT.	N	N-1	TOT.	N	N-1	TOT.	N	N-1	TOT.	N	N-1	TOT.	N	N-1	TOT.
SEXE FEMININ *****																							
1976	1975	*	000 A.	*	106.	18.	124*	.	.	.	.	.	.	.	.	.	.	.	.	.	.	.	.
1975	1974	*	001 A.	*	7.	7.	14*	.	.	.	.	.	.	.	.	.	.	.	.	.	100.	18.	124*
1974	1973	*	002 A.	*	5.	3.	8*	.	.	.	.	.	.	.	.	.	.	.	.	.	7.	7.	14*
1973	1972	*	003 A.	*	5.	2.	7*	.	.	.	.	.	.	.	.	.	.	.	.	.	5.	3.	8*
1972	1971	*	004 A.	*	1.	2.	3*	.	.	.	.	.	.	.	.	.	.	.	.	.	5.	2.	7*
TOTAL			*		124.	32.	156*	.	.	.	.	.	.	.	.	.	.	.	.	.	124.	32.	156*
1971	1970	*	005 A.	*	5.	3.	8*	.	.	.	.	.	.	.	.	.	.	.	.	.	.	.	.
1970	1969	*	006 A.	*	.	1.	1*	.	.	.	.	.	.	.	.	.	.	.	.	.	5.	3.	8*
1969	1968	*	007 A.	*	2.	2.	4*	.	.	.	.	.	.	.	.	.	.	.	.	.	.	1.	1*
1968	1967	*	008 A.	*	1.	.	1*	.	.	.	.	.	.	.	.	.	.	.	.	.	2.	2.	4*
1967	1966	*	009 A.	*	.	1.	1*	.	.	.	.	.	.	.	.	.	.	.	.	.	1.	.	1*
TOTAL			*		8.	7.	15*	.	.	.	.	.	.	.	.	.	.	.	.	.	.	1.	1*
1966	1965	*	010 A.	*	2.	.	2*	.	.	.	.	.	.	.	.	.	.	.	.	.	8.	7.	15*
1965	1964	*	011 A.	*	.	1.	1*	.	.	.	.	.	.	.	.	.	.	.	.	.	2.	.	2*
1964	1963	*	012 A.	*	2.	1.	3*	.	.	.	.	.	.	.	.	.	.	.	.	.	.	1.	1*
1963	1962	*	013 A.	*	1.	1.	2*	.	.	.	.	.	.	.	.	.	.	.	.	.	2.	1.	3*
1962	1961	*	014 A.	*	.	1.	1*	1.	.	1*	.	.	.	.	.	.	.	.	.	.	1.	1.	2*
TOTAL			*		5.	4.	9*	1.	.	1*	.	.	.	.	.	.	.	.	.	.	0.	4.	10*
1961	1960	*	015 A.	*	1.	1.	2*	.	.	.	.	.	.	.	.	.	.	.	.	.	.	.	.
1960	1959	*	016 A.	*	1.	4.	5*	.	.	.	.	.	.	.	.	.	.	.	.	.	1.	1.	2*
1959	1958	*	017 A.	*	1.	2.	3*	.	.	.	.	.	.	.	.	.	.	.	.	.	1.	4.	5*
1958	1957	*	018 A.	*	.	1.	1*	2.	.	2*	.	.	.	.	.	.	.	.	.	.	1.	2.	3*
1957	1956	*	019 A.	*	3.	2.	5*	.	.	.	.	.	.	.	.	.	.	.	.	.	2.	1.	3*
TOTAL			*		6.	10.	16*	2.	.	2*	.	.	.	.	.	.	.	.	.	.	3.	2.	5*
1956	1955	*	020 A.	*	.	.	.	1.	.	1*	.	.	.	.	.	.	.	.	.	.	.	.	.
1955	1954	*	021 A.	*	.	1.	1*	.	.	.	.	.	.	.	.	.	.	.	.	.	1.	.	1*
1952	1951	*	024 A.	*	2.	1.	3*	.	1.	1*	.	.	.	.	.	.	.	.	.	.	2.	2.	4*
TOTAL			*		2.	2.	4*	1.	1.	2*	.	.	.	.	.	.	.	.	.	.	3.	3.	6*
1951	1950	*	025 A.	*	.	1.	1*	1.	.	1*	.	.	.	.	.	.	.	.	.	.	.	.	.
1950	1949	*	026 A.	*	1.	.	1*	1.	.	1*	.	.	.	.	.	.	.	.	.	.	1.	1.	2*
1949	1948	*	027 A.	*	.	1.	1*	1.	.	1*	.	.	.	.	.	.	.	.	.	.	2.	.	2*
1948	1947	*	028 A.	*	1.	.	1*	1.	.	1*	.	.	.	.	.	.	.	.	.	.	1.	1.	2*
1947	1946	*	029 A.	*	.	.	.	1.	1.	2*	1.	.	1*	.	.	.	.	.	.	.	5.	2.	7*
TOTAL			*		2.	2.	4*	7.	3.	10*	1.	.	1*	.	.	.	.	.	.	.	10.	5.	15*

34.- (suite)  
Sexe féminin

ETRANGERS  
(RESID.)

190.-

ANNEE DE NAISSANCE		AGE	ETAT CIVIL																	
		EN ANNEES REVOLUES	CELIBATAIRE			MARIEE			VEUVE			DIVERCEE			INCONNU			TOTAL		
N	N-1		N	N-1	TOT.	N	N-1	TOT.	N	N-1	TOT.	N	N-1	TOT.	N	N-1	TOT.	N	N-1	TOT.
1946	1945	030 A.	.	.	.	1.	.	1*	.	.	.	.	.	.	.	.	.	.	.	.
1945	1944	031 A.	2.	1.	3*	1.	2.	3*	1.	.	1*	.	.	.	.	.	.	1.	.	1*
1944	1943	032 A.	.	.	.	2.	1.	3*	1.	.	1*	.	.	.	.	.	.	3.	1.	4*
1943	1942	033 A.	1.	.	1*	1.	2.	3*	.	.	.	.	.	.	.	.	.	2.	2.	4*
1942	1941	034 A.	.	.	.	4.	2.	6*	.	.	.	.	.	.	.	.	.	4.	2.	6*
TOTAL			3.	1.	4*	9.	7.	16*	2.	.	2*	.	.	.	.	.	.	14.	8.	22*
1941	1940	035 A.	.	.	.	.	.	.	1.	.	1*	.	.	.	.	.	.	1.	.	1*
1940	1939	036 A.	.	2.	2*	3.	.	3*	.	1.	1*	.	.	.	.	.	.	3.	3.	6*
1939	1938	037 A.	.	.	.	7.	2.	9*	.	.	.	.	.	.	.	.	.	7.	2.	9*
1938	1937	038 A.	1.	1.	2*	1.	2.	3*	.	.	.	.	.	.	.	.	.	2.	3.	5*
1937	1936	039 A.	.	.	.	4.	.	4*	.	.	.	.	.	.	.	.	.	4.	.	4*
TOTAL			1.	3.	4*	15.	4.	19*	1.	1.	2*	.	.	.	.	.	.	17.	8.	25*
1936	1935	040 A.	1.	.	1*	1.	3.	4*	.	.	.	.	.	.	.	.	.	2.	3.	5*
1935	1934	041 A.	.	1.	1*	1.	3.	4*	.	.	.	.	.	.	.	.	.	1.	4.	5*
1934	1933	042 A.	.	.	.	2.	2.	4*	.	.	.	1.	1*	.	.	.	.	2.	3.	5*
1933	1932	043 A.	2.	.	2*	2.	5.	7*	.	.	.	.	.	.	.	.	.	4.	5.	9*
1932	1931	044 A.	.	.	.	2.	1.	3*	.	.	.	.	.	.	.	.	.	2.	1.	3*
TOTAL			3.	4.	4*	8.	14.	22*	.	.	.	1.	1*	.	.	.	.	11.	16.	27*
1931	1930	045 A.	.	.	.	3.	3.	6*	.	1.	1*	.	.	.	.	.	.	3.	4.	7*
1930	1929	046 A.	.	.	.	3.	3.	6*	.	.	.	.	.	.	.	.	.	3.	3.	6*
1929	1928	047 A.	.	.	.	4.	3.	7*	.	.	.	.	.	.	.	.	.	4.	3.	7*
1928	1927	048 A.	.	2.	2*	9.	2.	11*	.	.	.	.	.	.	.	.	.	9.	4.	13*
1927	1926	049 A.	.	.	.	5.	7.	12*	.	.	.	.	.	.	.	.	.	5.	7.	12*
TOTAL			.	2.	2*	24.	18.	42*	.	1.	1*	.	.	.	.	.	.	24.	21.	45*
1926	1925	050 A.	.	1.	1*	1.	3.	4*	1.	1.	2*	.	.	.	.	.	.	2.	5.	7*
1925	1924	051 A.	.	.	.	11.	1.	12*	1.	1.	2*	.	1.	1*	.	.	.	12.	3.	15*
1924	1923	052 A.	.	.	.	3.	3.	6*	.	.	.	1.	.	1*	.	.	.	4.	3.	7*
1923	1922	053 A.	.	2.	2*	4.	7.	11*	1.	4.	5*	.	.	.	.	.	.	5.	13.	18*
1922	1921	054 A.	.	1.	1*	5.	3.	8*	.	.	.	.	.	.	.	.	.	5.	4.	9*
TOTAL			.	4.	4*	24.	17.	41*	3.	6.	9*	1.	1.	2*	.	.	.	28.	20.	56*
1921	1920	055 A.	4.	.	4*	7.	5.	12*	1.	1.	2*	.	.	.	.	.	.	12.	6.	18*
1920	1919	056 A.	.	.	.	4.	5.	9*	2.	1.	3*	.	.	.	.	.	.	6.	6.	12*
1919	1918	057 A.	.	.	.	4.	3.	7*	1.	.	1*	.	.	.	.	.	.	5.	3.	8*
1918	1917	058 A.	2.	.	2*	4.	3.	7*	1.	.	1*	.	1.	1*	.	.	.	7.	4.	11*
1917	1916	059 A.	3.	1.	4*	3.	5.	8*	.	1.	1*	.	.	.	.	.	.	6.	7.	13*
TOTAL			9.	4.	10*	22.	21.	43*	5.	3.	8*	.	1.	1*	.	.	.	36.	26.	62*

34.- (suite)  
Sexe féminin

ETRANGERS  
(RESID.)

ANNEE DE NAISSANCE	AGE		ETAT CIVIL																			
	EN ANNEES		CELIBATAIRE			MARIEE			VEUVE			DIVORCEE			INCONNU			TOTAL				
	N	N-1	REVOLUES	N	N-1	TOT.	N	N-1	TOT.	N	N-1	TOT.	N	N-1	TOT.	N	N-1	TOT.	N	N-1	TOT.	
1916	1915	*	060 A.	*	.	1.	1*	1.	4.	5*	1.	1.	2*	.	.	.	.	.	.	.	.	.
1915	1914	*	061 A.	*	2.	1.	3*	.	3.	3*	1.	1.	2*	.	.	.	1.	1*	3.	6.	9*	
1914	1913	*	062 A.	*	.	2.	2*	2.	6.	8*	5.	4.	9*	.	.	.	.	.	3.	5.	8*	
1913	1912	*	063 A.	*	1.	.	1*	7.	7.	14*	4.	2.	6*	.	.	.	.	.	7.	12.	19*	
1912	1911	*	064 A.	*	3.	.	3*	2.	6.	8*	2.	3.	5*	.	.	.	.	.	12.	9.	21*	
TOTAL			.	6.	4.	10*	12.	26.	38*	13.	11.	24*	.	.	.	1.	1*	32.	41.	73*		
1911	1910	*	065 A.	*	1.	.	1*	5.	6.	11*	3.	4.	7*	1.	1.	2*	.	.	10.	11.	21*	
1910	1909	*	066 A.	*	1.	2.	3*	3.	5.	8*	6.	7.	13*	.	1.	1*	.	.	10.	15.	25*	
1909	1908	*	067 A.	*	.	2.	2*	5.	4.	9*	8.	3.	11*	.	1.	1*	.	.	13.	10.	23*	
1908	1907	*	068 A.	*	4.	5.	9*	7.	4.	11*	6.	8.	14*	.	.	.	.	.	17.	17.	34*	
1907	1906	*	069 A.	*	3.	3.	6*	5.	5.	10*	8.	7.	15*	1.	.	1*	.	.	17.	15.	32*	
TOTAL			.	9.	12.	21*	25.	24.	49*	31.	29.	60*	2.	3.	5*	.	.	67.	68.	135*		
1906	1905	*	070 A.	*	2.	3.	5*	9.	2.	11*	5.	6.	11*	1.	.	1*	.	.	17.	11.	28*	
1905	1904	*	071 A.	*	5.	2.	7*	5.	.	5*	7.	7.	14*	.	.	.	.	.	17.	9.	26*	
1904	1903	*	072 A.	*	2.	3.	5*	4.	4.	8*	5.	16.	21*	.	1.	1*	.	.	11.	24.	35*	
1903	1902	*	073 A.	*	2.	1.	3*	2.	9.	11*	10.	11.	21*	.	.	.	.	.	14.	21.	35*	
1902	1901	*	074 A.	*	4.	2.	6*	7.	2.	9*	15.	6.	21*	.	2.	2*	.	.	26.	12.	38*	
TOTAL			.	15.	11.	26*	27.	17.	44*	42.	46.	88*	1.	3.	4*	.	.	85.	77.	162*		
1901	1900	*	075 A.	*	5.	4.	9*	3.	5.	8*	16.	9.	25*	1.	.	1*	.	.	25.	18.	43*	
1900	1899	*	076 A.	*	2.	3.	5*	5.	7.	12*	17.	11.	28*	.	.	.	.	.	24.	21.	45*	
1899	1898	*	077 A.	*	1.	4.	5*	4.	4.	8*	17.	18.	35*	.	.	.	.	.	22.	26.	48*	
1898	1897	*	078 A.	*	5.	2.	7*	5.	3.	8*	23.	14.	37*	.	.	.	.	.	33.	19.	52*	
1897	1896	*	079 A.	*	5.	5.	10*	3.	6.	9*	12.	16.	28*	.	.	.	.	.	20.	27.	47*	
TOTAL			.	18.	18.	36*	20.	25.	45*	85.	68.	153*	1.	.	1*	.	.	124.	111.	235*		
1896	1895	*	080 A.	*	1.	4.	5*	5.	3.	8*	14.	15.	29*	1.	.	1*	.	.	21.	22.	43*	
1895	1894	*	081 A.	*	5.	1.	6*	4.	3.	7*	17.	17.	34*	.	1.	1*	.	.	26.	22.	48*	
1894	1893	*	082 A.	*	4.	4.	8*	3.	1.	4*	11.	15.	26*	.	2.	2*	.	.	18.	22.	40*	
1893	1892	*	083 A.	*	2.	3.	5*	3.	2.	5*	10.	10.	20*	.	.	.	.	.	15.	15.	30*	
1892	1891	*	084 A.	*	5.	4.	9*	2.	2.	4*	11.	11.	22*	1.	2.	3*	.	.	19.	19.	38*	
TOTAL			.	17.	16.	33*	17.	11.	28*	63.	68.	131*	2.	5.	7*	.	.	99.	100.	199*		
1891	1890	*	085 A.	*	6.	6.	12*	.	.	.	15.	12.	27*	.	1.	1*	.	.	21.	19.	40*	
1890	1889	*	086 A.	*	2.	5.	7*	1.	.	1*	14.	13.	27*	1.	2.	3*	.	.	18.	20.	38*	
1889	1888	*	087 A.	*	3.	3.	6*	1.	2.	3*	12.	15.	27*	1.	.	1*	.	.	17.	20.	37*	
1888	1887	*	088 A.	*	4.	4.	8*	5.	2.	7*	6.	9.	15*	.	.	.	.	.	15.	15.	30*	
1887	1886	*	089 A.	*	4.	1.	5*	1.	.	1*	2.	13.	15*	.	1.	1*	.	.	7.	15.	22*	
TOTAL			.	19.	19.	38*	8.	4.	12*	49.	62.	111*	2.	4.	6*	.	.	78.	89.	167*		

34.- (suite)

ETRANGERS  
(RESID.)

ANNEE DE NAISSANCE			AGE	ETAT CIVIL																		
			EN ANNEES	CELIBATAIRE			MARIEE			VEUVE			DIVORCEE			INCONNU			TOTAL			
N	N-1		REVOLUES	N	N-1	TOT.	N	N-1	TOT.	N	N-1	TOT.	N	N-1	TOT.	N	N-1	TOT.	N	N-1	TOT.	
1886	1885	*	090 A. *	3.	2.	5*	2.	.	2*	5.	8.	13*	.	.	*	.	.	*	10.	10.	20*	
1885	1884	*	091 A. *	1.	1.	2*	.	.	*	8.	4.	12*	.	1.	1*	.	.	*	9.	8.	15*	
1884	1883	*	092 A. *	.	.	*	.	.	*	3.	10.	13*	.	.	*	.	.	*	3.	10.	13*	
1883	1882	*	093 A. *	1.	.	1*	.	.	*	2.	5.	7*	.	1.	1*	.	.	*	3.	6.	9*	
1882	1881	*	094 A. *	.	.	*	.	.	*	3.	1.	4*	.	.	*	.	.	*	3.	1.	4*	
TOTAL				*	5.	3.	8*	2.	.	2*	21.	28.	49*	.	2.	2*	.	.	*	28.	33.	61*
1881	1880	*	095 A. *	.	1.	1*	.	.	*	1.	3.	4*	.	.	*	.	.	*	1.	4.	5*	
1880	1879	*	096 A. *	.	.	*	.	.	*	1.	1.	2*	.	.	*	.	.	*	1.	1.	2*	
1879	1878	*	097 A. *	.	.	*	.	.	*	1.	1.	2*	.	.	*	.	.	*	1.	1.	2*	
1878	1877	*	098 A. *	.	.	*	.	.	*	.	1.	1*	.	.	*	.	.	*	.	1.	1*	
1877	1876	*	099 A. *	1.	.	1*	.	.	*	.	2.	2*	.	.	*	.	.	*	1.	2.	3*	
TOTAL				*	1.	1.	2*	.	.	*	3.	8.	11*	.	.	*	.	.	*	4.	9.	13*
TOT. GENERAL				*	253.	153.	406*	224.	192.	416*	319.	331.	650*	9.	20.	29*	1.	.	1*	806.	696.	1502*

35.- DECES PAR CAUSE, PAR SEXE ET PAR GROUPE D'AGES - 1976  
LISTE B (en 50 rubriques)

BELGES + ETRANGERS  
(RESID.)

CODE	TOTAL	< 1	1	5	10	15	20	25	30	35	40	45	50	55	60	65	70	75	80	85	
8E REV.		< 1	1	5	10	15	20	25	30	35	40	45	50	55	60	65	70	75	80	85	
O.M.S.-		AN	5	10	15	20	25	30	35	40	45	50	55	60	65	70	75	80	85	ET	
(1)		ANS	ANS	ANS	ANS	ANS	ANS	ANS	ANS	ANS	ANS	ANS	ANS	ANS	ANS	ANS	ANS	ANS	ANS	PLUS	
SEXE MASCULIN																					
B02	1.	.	.	.	.	.	.	.	.	.	.	.	.	.	.	.	.	.	.	.	.
B03	1.	1.	.	.	.	.	.	.	.	.	.	.	.	.	.	.	.	.	.	.	.
B04	35.	10.	3.	.	.	.	.	1.	.	.	.	.	1.	1.	1.	1.	3.	5.	5.	4	
B05	291.	.	.	.	.	.	.	1.	2.	5.	8.	10.	29.	26.	47.	59.	45.	28.	22.	9	
B06	46.	.	.	.	.	.	.	2.	.	.	1.	1.	2.	4.	3.	7.	11.	9.	2.	4	
B11	6.	4.	1.	.	.	.	.	1.	.	.	.	.	.	.	.	.	.	.	.	.	
B12	1.	.	.	.	.	.	.	.	.	1.	.	.	.	.	.	.	.	.	.	.	
B14	4.	1.	1.	1.	1.	.	.	.	.	.	.	.	.	.	.	.	.	.	.	.	
B16	1.	.	.	.	.	.	.	.	.	.	.	.	.	.	.	.	.	.	.	.	
B17	12.	.	.	.	.	.	1.	.	.	.	.	1.	.	1.	.	1.	1.	4.	1.	2	
B18	173.	17.	3.	3.	2.	1.	1.	1.	6.	3.	10.	13.	7.	16.	16.	28.	15.	16.	15		
B19	14156.	5.	23.	25.	22.	27.	32.	46.	52.	94.	194.	459.	763.	964.	1807.	2612.	2737.	2216.	1280.	798	
B20	176.	.	1.	.	2.	.	.	3.	3.	2.	.	8.	8.	12.	24.	27.	32.	34.	10.	10	
B21	1026.	1.	1.	.	1.	2.	1.	2.	3.	7.	13.	17.	33.	45.	77.	172.	211.	209.	146.	85	
B22	205.	.	.	.	1.	.	1.	.	.	1.	.	2.	5.	2.	4.	17.	27.	34.	51.	60	
B23	86.	.	.	2.	1.	1.	1.	.	.	2.	.	3.	2.	7.	11.	9.	20.	14.	13		
B24	21.	5.	4.	.	1.	.	.	1.	.	.	.	.	1.	3.	4.	.	2.	.	.	.	
B25	5.	.	.	.	1.	.	.	.	.	.	.	2.	1.	.	.	.	.	.	.	.	
B26	138.	.	.	.	.	2.	1.	1.	2.	1.	8.	7.	12.	22.	19.	26.	16.	11.	9.	1	
B27	393.	.	.	.	1.	1.	.	2.	1.	6.	7.	21.	25.	41.	60.	59.	79.	52.	38		
B28	10768.	.	.	.	.	4.	13.	27.	77.	156.	361.	670.	822.	1302.	1802.	2024.	1766.	1091.	653		
B29	5545.	1.	5.	5.	2.	7.	8.	4.	13.	19.	31.	81.	161.	198.	402.	696.	970.	1118.	876.	948	
B30	6640.	1.	4.	.	.	6.	9.	8.	13.	22.	37.	73.	154.	180.	431.	755.	1216.	1355.	1297.	1079	
B31	361.	3.	3.	.	.	2.	.	.	1.	1.	3.	1.	5.	6.	19.	19.	49.	56.	70.	123	
B32	1482.	25.	4.	6.	1.	.	1.	3.	3.	2.	7.	24.	25.	29.	77.	152.	187.	324.	281.	331	
B33	2008.	4.	2.	2.	3.	1.	3.	3.	2.	8.	17.	39.	58.	88.	205.	354.	408.	380.	244.	187	
B34	297.	1.	.	.	.	.	.	.	3.	4.	4.	15.	21.	30.	44.	45.	56.	51.	23		
B35	27.	.	.	.	.	1.	.	2.	1.	3.	1.	1.	2.	1.	.	3.	2.	3.	6		
B36	210.	2.	2.	.	.	1.	.	.	1.	1.	1.	3.	8.	11.	12.	33.	35.	33.	38.	29	
B37	861.	1.	2.	.	1.	.	.	5.	7.	19.	28.	66.	88.	89.	128.	149.	127.	91.	37.	23	
B38	90.	.	.	.	.	2.	1.	1.	1.	.	.	4.	3.	4.	9.	14.	12.	22.	8.	9	
B39	215.	.	.	.	.	.	.	.	.	.	.	.	2.	.	4.	16.	28.	48.	55.	62	
B42	339.	268.	24.	13.	9.	5.	4.	5.	2.	3.	.	1.	1.	.	3.	1.	.	.	.	.	
B43	173.	173.	.	.	.	.	.	.	.	.	.	.	.	.	.	.	.	.	.	.	.
B44	362.	362.	.	.	.	.	.	.	.	.	.	.	.	.	.	.	.	.	.	.	.
B45	4874.	99.	19.	9.	8.	24.	33.	26.	35.	42.	56.	91.	172.	188.	310.	493.	669.	807.	825.	968	
B46	6722.	33.	22.	20.	15.	21.	26.	39.	49.	57.	111.	182.	287.	350.	612.	898.	1180.	1177.	914.	749	
B47	1780.	3.	31.	48.	46.	274.	277.	135.	118.	112.	107.	90.	74.	64.	97.	93.	83.	67.	41.	20	
B48	1575.	55.	50.	23.	27.	60.	63.	46.	64.	48.	60.	73.	60.	57.	94.	117.	149.	170.	155.	204	
B49	1062.	.	.	.	6.	24.	66.	61.	59.	56.	69.	94.	90.	82.	93.	113.	90.	76.	53.	30	
B50	124.	.	3.	.	5.	5.	14.	12.	13.	19.	5.	6.	11.	6.	1.	13.	4.	5.	.	2	
ROYAUME	62292.	1075.	208.	157.	156.	468.	549.	421.	471.	610.	928.	1719.	2777.	3309.	5875.	8777.	10440.	10220.	7647.	6485	

(1) Pour la signification des numéros du code B02, B04..... voir page 196

35.- (suite)

BELGES + ETRANGERS  
(RESID.)

CODE	TOTAL	< 1	1	5	10	15	20	25	30	35	40	45	50	55	60	65	70	75	80	85
DE REV.		< 1	< 1	< 1	< 1	< 1	< 1	< 1	< 1	< 1	< 1	< 1	< 1	< 1	< 1	< 1	< 1	< 1	< 1	< 1
O.M.S.	AN	5	10	15	20	25	30	35	40	45	50	55	60	65	70	75	80	85	ANS	
(1)		ANS	ANS	ANS	ANS	ANS	ANS	ANS	ANS	ANS	ANS	ANS	ANS	ANS	ANS	ANS	ANS	ANS	ANS	PLUS

SEXE FEMININ

B02	2.	.	.	.	.	1.	.	.	.	.	.	.	.	.	.	.	.	.	.	1.
B04	33.	3.	2.	.	.	.	1.	.	.	.	.	.	1.	1.	.	1.	2.	8.	6.	8
B05	70.	.	.	.	.	.	.	1.	.	4.	2.	5.	7.	4.	5.	8.	10.	13.	9.	2
B06	19.	.	.	2.	.	.	.	.	.	1.	.	.	.	1.	.	3.	3.	3.	2.	4
B11	6.	1.	1.	1.	.	.	.	.	1.	.	.	1.	.	.	.	1.	.	.	.	.
B14	5.	.	4.	.	.	.	.	.	.	.	.	.	.	.	.	1.	.	.	.	.
B16	2.	.	.	.	.	.	.	.	.	.	.	.	1.	.	.	1.	.	.	.	.
B17	12.	.	.	.	.	.	.	.	.	.	.	.	1.	.	2.	4.	.	.	2.	3
B18	247.	13.	5.	2.	2.	1.	1.	1.	3.	6.	5.	8.	7.	21.	22.	35.	36.	47.	32	
B19	10571.	9.	13.	20.	19.	19.	28.	41.	57.	115.	222.	384.	654.	638.	1018.	1409.	1671.	1757.	1403.	1094
B20	184.	.	2.	2.	.	.	.	4.	3.	2.	2.	8.	12.	22.	11.	26.	30.	25.	17.	18
B21	2247.	1.	.	.	1.	2.	3.	3.	2.	3.	9.	23.	33.	50.	110.	259.	484.	567.	434.	263
B22	277.	.	.	1.	.	.	.	.	1.	.	.	2.	2.	1.	.	13.	19.	53.	68.	117
B23	111.	1.	1.	.	.	.	.	2.	1.	.	.	4.	2.	5.	6.	19.	22.	20.	28	
B24	23.	6.	1.	.	1.	.	.	.	1.	1.	1.	1.	2.	1.	4.	1.	1.	1.	1.	1
B25	3.	.	.	.	.	1.	.	.	.	.	.	.	1.	1.	.	.	.	.	.	.
B26	187.	.	.	.	.	.	.	4.	1.	2.	2.	10.	13.	16.	18.	29.	33.	24.	22.	13
B27	689.	1.	1.	.	.	.	.	.	.	.	6.	14.	19.	28.	43.	88.	103.	149.	136.	101
B28	6929.	.	.	.	.	.	.	4.	5.	14.	33.	60.	124.	175.	408.	847.	1349.	1610.	1273.	1027
B29	6089.	1.	3.	1.	4.	2.	3.	7.	5.	9.	23.	39.	75.	95.	224.	392.	799.	1284.	1418.	1705
B30	8600.	.	3.	2.	2.	6.	8.	12.	14.	19.	36.	69.	95.	126.	250.	659.	1298.	1933.	1985.	2083
B31	509.	1.	1.	.	.	.	.	.	1.	.	1.	1.	2.	6.	13.	45.	96.	110.	232	
B32	1366.	16.	7.	1.	1.	4.	2.	2.	3.	5.	10.	7.	14.	24.	53.	151.	259.	320.	487	
B33	716.	2.	1.	.	3.	1.	2.	2.	8.	5.	15.	16.	29.	31.	37.	62.	104.	112.	142.	144
B34	207.	.	.	.	.	.	.	1.	1.	1.	1.	4.	4.	3.	9.	19.	40.	40.	50.	35
B35	18.	.	.	.	.	.	.	.	1.	.	.	.	2.	1.	2.	3.	3.	3.	3.	3
B36	296.	.	.	.	.	.	1.	.	1.	2.	.	3.	5.	5.	19.	20.	53.	69.	54.	64
B37	556.	.	.	.	.	.	.	3.	1.	9.	25.	33.	49.	60.	61.	80.	68.	84.	49.	34
B38	119.	.	.	.	.	1.	1.	.	3.	1.	1.	4.	3.	3.	9.	12.	19.	19.	22.	21
B40	1.	.	.	.	.	.	.	.	1.	.	.	.	.	.	.	.	.	.	.	.
B41	6.	.	.	.	.	.	2.	2.	1.	1.	.	.	.	.	.	.	.	.	.	.
B42	282.	220.	30.	6.	5.	6.	5.	2.	5.	1.	.	.	.	.	.	.	1.	1.	.	.
B43	119.	119.	.	.	.	.	.	.	.	.	.	.	.	.	.	.	.	.	.	.
B44	237.	236.	1.	.	.	.	.	.	.	.	.	.	.	.	.	.	.	.	.	.
B45	5686.	67.	19.	3.	7.	7.	12.	15.	11.	18.	33.	52.	59.	79.	155.	296.	517.	1011.	1255.	2070
B46	6662.	26.	17.	13.	11.	12.	21.	27.	36.	49.	71.	106.	157.	196.	308.	566.	936.	1372.	1354.	1384
B47	683.	4.	20.	26.	30.	76.	50.	32.	27.	29.	36.	31.	41.	29.	39.	45.	65.	51.	28.	24
B48	1896.	46.	27.	10.	8.	28.	23.	12.	28.	17.	22.	35.	40.	41.	54.	81.	201.	276.	396.	551
B49	571.	.	.	.	.	8.	21.	27.	32.	39.	35.	52.	77.	40.	58.	80.	47.	27.	23.	8
B50	113.	.	4.	3.	1.	4.	7.	10.	8.	8.	6.	17.	10.	6.	4.	7.	5.	7.	3.	3

ROYAUME . 56349. 773. 163. 93. 95. 175. 193. 214. 259. 354. 592. 985. 1535. 1679. 2901. 5103. 8114.10912.10653.11556

(1) Pour la signification des numéros du code B02, B04 ..... voir page 196

CODE	TOTAL	< 1	1	5	10	15	20	25	30	35	40	45	50	55	60	65	70	75	80	85	
BE REV.		< 1	1	5	10	15	20	25	30	35	40	45	50	55	60	65	70	75	80	85	
O.M.S.		AN	5	10	15	20	25	30	35	40	45	50	55	60	65	70	75	80	85	ANS	
(1)		ANS	ANS	ANS	ANS	ANS	ANS	ANS	ANS	ANS	ANS	ANS	ANS	ANS	ANS	ANS	ANS	ANS	ANS	ANS	PLUS
SEXE MASCULIN + FEMININ																					
B02	3.	.	.	.	.	1.	.	.	.	.	.	.	.	.	.	.	.	.	.	1.	1.
B03	1.	1.	.	.	.	.	.	.	.	.	.	.	.	.	.	.	.	.	.	.	.
B04	68.	13.	5.	.	.	.	2.	.	.	.	.	1.	2.	2.	1.	1.	5.	13.	11.	12	
B05	361.	.	.	.	.	.	1.	3.	.	9.	10.	15.	36.	30.	52.	67.	55.	41.	31.	11	
B06	65.	.	2.	.	.	.	.	2.	.	1.	1.	1.	2.	5.	3.	10.	14.	12.	4.	8	
B11	12.	5.	2.	1.	.	.	1.	.	1.	.	.	1.	.	.	.	1.	.	.	.	.	
B12	1.	.	.	.	.	.	.	.	.	1.	.	.	.	.	.	.	.	.	.	.	.
B14	9.	1.	5.	1.	1.	.	.	.	.	.	.	.	.	.	.	1.	.	.	.	.	
B16	3.	.	.	.	.	.	.	.	.	.	.	.	1.	.	.	1.	1.	.	.	.	
B17	24.	.	.	.	.	1.	.	.	.	.	.	1.	2.	.	.	3.	5.	4.	3.	5	
B18	420.	30.	8.	5.	4.	2.	2.	2.	3.	6.	9.	15.	21.	14.	37.	38.	63.	51.	63.	47	
B19	24727.	14.	36.	45.	41.	46.	60.	87.	109.	209.	416.	843.	1417.	1602.	2825.	4021.	4408.	3973.	2683.	1892	
B20	360.	.	3.	2.	2.	.	.	7.	6.	4.	2.	16.	20.	34.	35.	53.	62.	59.	27.	28	
B21	3273.	2.	1.	2.	4.	4.	5.	5.	10.	22.	40.	66.	95.	187.	431.	695.	776.	580.	348		
B22	482.	.	1.	1.	1.	1.	1.	1.	1.	1.	4.	7.	3.	4.	30.	46.	87.	119.	177		
B23	197.	1.	1.	2.	1.	1.	2.	1.	2.	.	2.	.	7.	4.	12.	17.	28.	42.	34.	41	
B24	44.	11.	5.	2.	.	.	1.	1.	1.	1.	1.	2.	2.	7.	4.	1.	3.	1.	1		
B25	8.	.	.	1.	1.	.	.	.	.	.	.	2.	2.	.	.	.	.	.	.	.	
B26	325.	.	.	.	.	2.	1.	5.	3.	3.	10.	17.	25.	38.	37.	55.	49.	35.	31.	14	
B27	1082.	1.	1.	.	1.	1.	.	2.	1.	12.	21.	40.	53.	84.	148.	162.	228.	188.	139		
B28	17697.	.	.	.	.	4.	17.	32.	91.	189.	421.	794.	997.	1710.	2649.	3373.	3376.	2364.	1680		
B29	11634.	2.	8.	6.	6.	9.	11.	11.	18.	28.	54.	120.	236.	293.	626.	1088.	1769.	2294.	2653		
B30	15240.	1.	7.	2.	2.	12.	17.	20.	27.	41.	73.	142.	249.	306.	681.	1414.	2514.	3288.	3282.	3162	
B31	870.	4.	4.	.	2.	.	.	1.	2.	3.	2.	6.	8.	25.	32.	94.	152.	180.	355		
B32	2848.	41.	11.	7.	2.	.	5.	5.	5.	12.	34.	32.	43.	101.	205.	338.	583.	601.	618		
B33	2724.	6.	3.	2.	6.	2.	5.	5.	10.	13.	32.	55.	87.	119.	242.	416.	512.	492.	386.	331	
B34	504.	1.	.	.	.	.	1.	.	4.	5.	8.	19.	39.	63.	85.	96.	101.	58			
B35	45.	.	.	.	.	1.	.	2.	2.	3.	1.	1.	4.	2.	1.	3.	5.	5.	6.	9	
B36	506.	2.	2.	.	.	1.	1.	2.	3.	1.	6.	13.	16.	31.	53.	88.	102.	92.	93		
B37	1417.	1.	2.	.	1.	.	8.	8.	28.	53.	99.	137.	149.	189.	229.	195.	175.	86.	57		
B38	209.	.	.	.	.	3.	2.	1.	4.	1.	1.	8.	6.	7.	18.	26.	31.	41.	30.	30	
B39	215.	.	.	.	.	.	.	.	.	.	.	2.	.	4.	16.	28.	48.	55.	62		
B40	1.	.	.	.	.	.	.	.	1.	.	.	.	.	.	.	.	.	.	.	.	
B41	6.	.	.	.	.	.	2.	2.	1.	1.	.	.	.	.	.	.	.	.	.	.	
B42	621.	488.	54.	19.	14.	11.	9.	7.	7.	4.	.	1.	1.	.	3.	2.	1.	.	.		
B43	292.	292.	.	.	.	.	.	.	.	.	.	.	.	.	.	.	.	.	.	.	
B44	599.	598.	1.	.	.	.	.	.	.	.	.	.	.	.	.	.	.	.	.	.	
B45	10560.	166.	38.	12.	15.	31.	45.	41.	46.	60.	89.	143.	231.	267.	465.	789.	1186.	1818.	2080.	3038	
B46	13384.	59.	39.	33.	26.	33.	47.	66.	85.	106.	182.	288.	444.	546.	920.	1464.	2096.	2549.	2268.	2133	
B47	2463.	7.	51.	74.	76.	350.	327.	167.	145.	141.	143.	121.	115.	93.	136.	138.	148.	118.	69.	44	
B48	3471.	101.	77.	33.	35.	88.	86.	58.	92.	65.	82.	108.	100.	98.	146.	198.	350.	446.	551.	755	
B49	1633.	.	.	.	6.	32.	87.	88.	91.	95.	104.	146.	167.	122.	151.	193.	137.	103.	76.	35	
B50	237.	.	7.	3.	6.	9.	21.	22.	21.	27.	11.	23.	21.	12.	5.	20.	9.	12.	3.	5	
MOYAUME	118641.	1848.	371.	250.	251.	643.	742.	635.	730.	964.	1520.	2704.	4312.	4988.	8776.	13880.	18554.	21132.	18300.	18041	

## DECES PAR CAUSE, PAR SEXE ET PAR GROUPE D'AGES

Nomenclature - Liste B - 8ème révision - Organisation mondiale de la Santé

Liste B en 50 rubriques	Liste O.M.S. en 3 chiffres	Liste B en 50 rubriques	Liste O.M.S. en 3 chiffres
I. MORTS NATURELLES (B 1 - B 46)		B 16 Paludisme	084
B 1 Choléra	000	B 17 Syphilis et ses séquelles	090-097
B 2 Fièvre typhoïde	001	B 18 Toutes autres maladies infectieuses et parasitaires	les autres n <sup>os</sup> de 000-136
B 3 Dysenterie bacillaire et amibiase	004, 006	B 19 Tumeurs malignes, y compris les tumeurs des tissus lymphatiques et hématopoïétiques	140-209
B 4 Entérites et autres maladies diarrhéiques	008, 009	B 20 Tumeurs bénignes et tumeurs de nature non précisée	210-239
B 5 Tuberculose de l'appareil respiratoire	010-012	B 21 Diabète sucré	250
B 6 Autres formes de tuberculose et leurs séquelles	013-019	B 22 Avitaminoses et autres états de carence	260-269
B 7 Peste	020	B 23 Anémies	280-285
B 8 Diphtérie	032	B 24 Méningite	320
B 9 Coqueluche	033	B 25 Rhumatisme articulaire aigu	390-392
B 10 Angine à streptocoques et scarlatine	034	B 26 Cardiopathies rhumatismales chroniques	393-398
B 11 Infections à méningocoques	036	B 27 Maladies hypertensives	400-404
B 12 Poliomyélite aiguë	040-043	B 28 Maladies ischémiques du coeur	410-414
B 13 Variole	050	B 29 Autres formes de cardiopathies	420-429
B 14 Rougeole	055	B 30 Maladies cérébro-vasculaires	430-438
B 15 Typhus et autres rickettsioses	080-083	B 31 Grippe	470-474



Liste B en 50 rubriques	Liste O.M.S. en 3 chiffres	Liste B en 50 rubriques	Liste O.M.S. en 3 chiffres
<b>I. MORTS NATURELLES (B 1 - B 46) (suite)</b>		B 42 Anomalies congénitales	740-759
B 32 Pneumonie	480-486	B 43 Lésions obstétricales, accouchements dystociques et autres états anoxémiques et hypoxémiques	764-768 772,776
B 33 Bronchite, emphysème et asthme	490-493	B 44 Autres causes de mortalité périnatale	760-763 769-771 773-775 777-779
B 34 Ulcère de l'estomac et du duodénum	531-533	B 45 Symptômes et états morbides mal définis	780-796
B 35 Appendicite	540-543	B 46 Toutes autres maladies	les autres n <sup>os</sup> de 240-738
B 36 Occlusion intestinale et hernie	550-553 560	<b>II. DECES PAR CAUSES EXTERNES (BE 47 - BE 50)</b>	
B 37 Cirrhose du foie	571	BE 47 Accidents de véhicules à moteur	E810-E823
B 38 Néphrite et néphrose	580-584	BE 48 Tous autres accidents	E800-E807 E825-E949
B 39 Hypertrophie de la prostate	600	BE 49 Suicide et lésions faites volontairement à soi-même	E950-E959
B 40 Avortements	640-645	BE 50 Toutes autres causes extérieures	E960-E999
B 41 Autres complications de la grossesse, de l'accouchement et des suites de couches Accouchement sans mention de complication	630-639 650-678		

36.- DECES PAR CAUSE, PAR SEXE ET PAR GROUPE D'AGES - 1976

Liste A (en 150 rubriques)

Code numéros 8e rév. O.M.S. (1)	Sexe (2)	M.N. (3)	Total	Jours				Ages en années																	85 et plus		
				0 jour	1-6 jours	7-27 jours	28 jours - 11 mois	1	2	3	4	5-9	10-14	15-19	20-24	25-29	30-34	35-39	40-44	45-49	50-54	55-59	60-64	65-69		70-74	75-79
<b>I. MALADIES INFECTIEUSES ET PARASITAIRES (000 - 136)</b>																											
A 002	M*	*	1.	.	.	.	.	.	.	.	.	.	.	.	.	.	.	.	.	.	.	.	.	.	.	1.	.
	F*	*	2.	.	.	.	.	.	.	.	.	.	1.	.	.	.	.	.	.	.	.	.	.	.	.	.	1.
A 003	M*	*	3.	.	.	.	.	.	.	.	.	.	.	.	.	.	.	1.	.	.	.	.	.	.	.	1.	1.
	F*	*	8.	.	.	.	1.	.	.	.	.	.	.	.	.	.	.	.	2.	.	.	.	.	1.	1.	.	3
A 004	M*	*	1.	.	.	.	1.	.	.	.	.	.	.	.	.	.	.	.	.	.	.	.	.	.	.	.	.
	F*	*	.	.	.	.	.	.	.	.	.	.	.	.	.	.	.	.	.	.	.	.	.	.	.	.	.
004.	M*	*	1.	.	.	.	1.	.	.	.	.	.	.	.	.	.	.	.	.	.	.	.	.	.	.	.	.
	F*	*	.	.	.	.	.	.	.	.	.	.	.	.	.	.	.	.	.	.	.	.	.	.	.	.	.
A 005	M*	*	35.	.	1.	.	9.	3.	.	.	.	.	1.	.	.	.	.	1.	1.	1.	1.	.	3.	5.	5.	4	
	F*	*	33.	1.	.	.	2.	2.	.	.	.	.	1.	.	.	.	.	.	1.	1.	1.	1.	1.	2.	8.	6.	8
009.0	M*	*	2.	.	.	.	1.	.	.	.	.	.	.	.	.	.	.	.	.	.	.	.	.	1.	.	.	.
	F*	*	.	.	.	.	.	.	.	.	.	.	.	.	.	.	.	.	.	.	.	.	.	.	.	.	.
A 006	M*	*	291.	.	.	.	.	.	.	.	.	.	1.	2.	.	5.	8.	10.	29.	26.	47.	59.	45.	28.	22.	9	
	F*	*	70.	.	.	.	.	.	.	.	.	.	1.	4.	2.	5.	7.	4.	5.	8.	10.	13.	9.	2.	2		
A 007	M*	*	3.	.	.	.	.	.	.	.	.	.	.	.	.	.	.	.	.	.	.	.	.	1.	.	.	
	F*	*	4.	.	.	.	.	.	.	2.	.	.	.	.	.	.	.	.	.	.	.	1.	.	1.	.	.	
A 008	M*	*	1.	.	.	.	.	.	.	.	.	.	.	.	.	.	1.	.	.	.	.	.	.	.	.	.	
	F*	*	1.	.	.	.	.	.	.	.	.	.	.	.	.	.	.	.	1.	.	.	.	.	.	.	.	
A 009	M*	*	2.	.	.	.	.	.	.	.	.	.	.	.	.	.	.	1.	.	.	.	.	.	.	.	1.	
	F*	*	1.	.	.	.	.	.	.	.	.	.	.	.	.	.	.	.	.	.	1.	.	.	.	.	.	
A 010	M*	*	40.	.	.	.	.	.	.	.	.	.	.	.	.	.	.	.	2.	4.	3.	7.	10.	9.	1.	4	
	F*	*	13.	.	.	.	.	.	.	.	.	.	.	.	1.	.	.	.	.	.	1.	3.	2.	2.	2.	4	
019.3	M*	*	1.	.	.	.	.	.	.	.	.	.	.	.	.	.	.	.	.	.	.	.	.	1.	.	.	
	F*	*	1.	.	.	.	.	.	.	.	.	.	.	.	.	.	.	.	.	.	.	.	.	.	1.	.	
A 018	M*	*	.	.	.	.	.	.	.	.	.	.	.	.	.	.	.	.	.	.	.	.	.	.	.	.	
	F*	*	4.	.	.	.	.	.	.	.	.	.	.	.	.	.	.	.	.	.	1.	1.	.	.	2.	.	
A 019	M*	*	6.	.	.	.	4.	1.	.	.	.	.	1.	.	.	.	.	.	.	.	.	.	.	.	.	.	
	F*	*	6.	.	.	.	1.	1.	.	.	.	1.	.	1.	.	.	1.	.	.	.	1.	.	.	.	.	.	

(1) Pour la signification des numéros de code, voir la liste ci-annexée

(2) M = masculin - F = féminin

(3) M.N. = Mort-nés : ne sont pas compris dans le total

36.- (suite)

Code numéros 8e rév. O.M.S.	Sexe	M.N.	Total	Jours				Âges en années																								
				0 jour	1-6 jours	7-27 jours	28 jours - 11 mois	1	2	3	4	5-9	10-14	15-19	20-24	25-29	30-34	35-39	40-44	45-49	50-54	55-59	60-64	65-69	70-74	75-79	80-84	85 et plus				
(1)	(2)	(3)																														
A 020	M*	*	1.	.	.	.	.	.	.	.	.	.	.	.	.	.	.	.	.	.	.	.	.	.	.	.	.	.	.	.		
	F*	*	5.	.	.	.	.	.	.	.	.	.	.	.	.	.	.	.	.	.	.	.	.	.	.	.	.	.	.	.		
A 021	M*	*	114.	3.	3.	6.	3.	.	2.	.	.	.	.	1.	.	3.	3.	7.	7.	6.	11.	8.	17.	10.	13.	11						
	F*	1*	152.	.	4.	2.	5.	1.	2.	1.	.	.	1.	1.	.	1.	3.	3.	7.	7.	6.	11.	8.	17.	10.	13.	20					
A 022	M*	*	1.	.	.	.	.	.	.	.	.	.	.	.	.	1.	.	.	.	.	.	.	.	.	.	.	.	.	.	.	.	
	F*	*	.	.	.	.	.	.	.	.	.	.	.	.	.	.	.	.	.	.	.	.	.	.	.	.	.	.	.	.	.	
A 023	M*	*	.	.	.	.	.	.	.	.	.	.	.	.	.	.	.	.	.	.	.	.	.	.	.	.	.	.	.	.	.	
	F*	*	2.	.	.	.	.	.	.	.	.	.	.	.	.	.	1.	1.	.	.	.	.	.	.	.	.	.	.	.	.	.	
A 025	M*	*	4.	.	.	.	1.	.	.	1.	.	1.	1.	.	.	.	.	.	.	.	.	.	.	.	.	.	.	.	.	.	.	
	F*	*	5.	.	.	.	.	1.	2.	1.	.	1.	1.	.	.	.	.	.	.	.	.	.	1.	.	.	.	.	.	.	.	.	
A 027	M*	*	4.	.	.	1.	.	.	.	.	1.	1.	.	.	.	.	.	.	.	.	.	.	.	.	.	.	.	.	.	.	1	
	F*	*	2.	.	.	.	.	.	.	.	.	.	.	.	.	.	.	1.	.	.	.	.	.	1.	.	.	.	.	.	.	.	
A 028	M*	*	20.	.	.	.	.	.	.	.	.	1.	.	1.	.	1.	.	1.	1.	1.	3.	5.	7.	.	.	.	.	.	.	.		
	F*	*	37.	.	.	.	.	.	.	1.	.	1.	1.	1.	2.	1.	2.	1.	3.	1.	3.	1.	3.	7.	3.	3.	5.	5				
A 029	M*	*	20.	.	.	.	.	1.	.	.	.	1.	1.	1.	.	2.	.	.	1.	.	1.	2.	2.	3.	2.	3						
	F*	*	19.	.	.	1.	.	.	.	.	2.	.	1.	.	.	.	.	1.	.	1.	.	.	3.	5.	2.	4						
A 031	M*	*	1.	.	.	.	.	.	.	.	.	.	.	.	.	.	.	.	.	.	.	.	.	1.	.	.	.	.	.	.	.	
	F*	*	2.	.	.	.	.	.	.	.	.	.	.	.	.	.	.	.	.	1.	.	.	1.	.	.	.	.	.	.	.	.	
A 036	M*	*	8.	.	.	.	.	.	.	.	.	.	.	.	.	.	.	1.	.	1.	.	1.	1.	2.	.	2						
	F*	*	4.	.	.	.	.	.	.	.	.	.	.	.	.	.	.	.	.	.	.	.	1.	2.	.	1.						
094.0	M*	*	.	.	.	.	.	.	.	.	.	.	.	.	.	.	.	.	.	.	.	.	.	.	.	.	.	.	.	.	.	
	F*	*	2.	.	.	.	.	.	.	.	.	.	.	.	.	.	.	.	.	.	.	.	1.	1.	.	.	.	.	.	.	.	
094.1	M*	*	8.	.	.	.	.	.	.	.	.	.	.	.	.	.	.	.	1.	.	1.	.	1.	1.	2.	.	2					
	F*	*	2.	.	.	.	.	.	.	.	.	.	.	.	.	.	.	.	.	.	.	.	1.	.	1.	.						
A 037	M*	*	4.	.	.	.	.	.	.	.	.	1.	.	.	.	.	.	.	.	.	.	.	.	.	2.	1.	3					
	F*	*	8.	.	.	.	.	.	.	.	.	.	.	.	.	.	.	.	.	1.	.	1.	2.	.	1.	.						
A 039	M*	*	1.	.	.	.	.	.	.	.	.	.	.	.	.	.	.	.	.	.	.	.	.	.	.	.	.	.	.	.	.	
	F*	*	.	.	.	.	.	.	.	.	.	.	.	.	.	.	.	.	.	.	1.	.	.	.	.	.	.	.	.	.	.	
A 044	M*	*	10.	.	.	.	1.	.	.	.	1.	.	.	.	.	.	.	.	1.	3.	.	1.	2.	1.	2.	.						
	F*	*	18.	.	.	.	.	.	.	.	.	.	.	.	.	.	.	.	2.	1.	2.	2.	3.	4.	1.	3.						
TOTAL	*	*	571.	3.	4.	7.	19.	5.	2.	1.	.	4.	3.	2.	4.	5.	.	12.	12.	23.	45.	39.	67.	83.	89.	62.	46.	34				
	*	1*	396.	1.	4.	3.	9.	5.	4.	3.	.	5.	2.	2.	2.	4.	5.	8.	11.	17.	14.	26.	39.	54.	60.	67.	49					

(1) Pour la signification des numéros de code, voir la liste ci-annexé  
 (2) M = masculin - F = féminin  
 (3) M.N. = Mort-nés : ne sont pas compris dans le total

36.- (suite)

Code numéros 8e rév. O.M.S. (1)	Sexe (2)	M.N. (3)	Total	Jours				Ages en années																			
				0 jour	1-6 jours	7-27 jours	28 jours - 11 mois	1	2	3	4	5-9	10-14	15-19	20-24	25-29	30-34	35-39	40-44	45-49	50-54	55-59	60-64	65-69	70-74	75-79	80-84
<b>II. TUMEURS (140 - 239)</b>																											
A 045	M*	*	187.	.	.	.	.	.	.	.	1.	.	.	.	.	1.	4.	4.	11.	18.	16.	20.	33.	32.	24.	15.	8
	F*	*	67.	.	.	.	.	.	.	.	.	.	.	.	.	1.	1.	1.	1.	3.	3.	10.	8.	11.	6.	14.	8
140.	M*	*	12.	.	.	.	.	.	.	.	.	.	.	.	.	.	1.	.	.	.	.	.	3.	2.	2.	4.	
	F*	*	4.	.	.	.	.	.	.	.	.	.	.	.	.	.	.	.	.	.	.	.	2.	.	1.	.	1
141.	M*	*	30.	.	.	.	.	.	.	.	.	.	.	.	1.	1.	2.	2.	3.	3.	3.	4.	3.	4.	2.	2	
	F*	*	9.	.	.	.	.	.	.	.	.	.	.	.	.	.	.	.	1.	.	2.	2.	2.	2.	.	2.	
142.	M*	*	24.	.	.	.	.	.	.	1.	.	.	.	.	.	.	.	2.	4.	2.	2.	2.	2.	5.	3.	1.	2
	F*	*	10.	.	.	.	.	.	.	.	.	.	.	.	.	.	.	.	.	.	2.	.	2.	2.	3.	2.	1
143.	M*	*	3.	.	.	.	.	.	.	.	.	.	.	.	.	.	.	.	.	1.	.	.	.	2.	.	.	
	F*	*	4.	.	.	.	.	.	.	.	.	.	.	.	.	.	.	.	.	.	.	.	1.	.	1.	2.	
143,1	M*	*	.	.	.	.	.	.	.	.	.	.	.	.	.	.	.	.	.	.	.	.	.	.	.	.	
	F*	*	2.	.	.	.	.	.	.	.	.	.	.	.	.	.	.	.	.	.	.	.	.	.	1.	1.	
144.	M*	*	20.	.	.	.	.	.	.	.	.	.	.	.	.	1.	1.	2.	1.	4.	2.	3.	4.	1.	1.		
	F*	*	7.	.	.	.	.	.	.	.	.	.	.	.	.	.	1.	.	1.	.	3.	.	.	.	.	1.	2
145.	M*	*	16.	.	.	.	.	.	.	.	.	.	.	.	.	.	.	1.	1.	.	5.	3.	1.	2.	1.	2	
	F*	*	8.	.	.	.	.	.	.	.	.	.	.	.	.	.	.	.	.	.	1.	.	3.	.	3.	3.	1
146.	M*	*	23.	.	.	.	.	.	.	.	.	.	.	.	.	1.	.	1.	4.	3.	2.	4.	6.	1.	1.		
	F*	*	12.	.	.	.	.	.	.	.	.	.	.	.	.	.	1.	.	2.	2.	1.	2.	1.	1.	.	2	
147.	M*	*	3.	.	.	.	.	.	.	.	.	.	.	.	.	.	.	.	.	.	.	.	1.	.	2.	.	
	F*	*	1.	.	.	.	.	.	.	.	.	.	.	.	.	.	.	.	.	.	1.	.	.	.	.	.	
148.	M*	*	9.	.	.	.	.	.	.	.	.	.	.	.	.	.	.	1.	.	.	.	2.	2.	1.	1.	2.	
	F*	*	2.	.	.	.	.	.	.	.	.	.	.	.	.	.	1.	.	.	.	.	.	.	1.	.	.	
149.	M*	*	47.	.	.	.	.	.	.	.	.	.	.	.	.	1.	.	2.	4.	4.	4.	11.	8.	8.	3.	2	
	F*	*	10.	.	.	.	.	.	.	.	.	.	.	.	1.	.	.	.	.	.	1.	1.	2.	.	4.	1	
A 046	M*	*	259.	.	.	.	.	.	.	.	.	.	.	.	.	.	1.	10.	14.	22.	41.	34.	49.	37.	30.	21	
	F*	*	103.	.	.	.	.	.	.	.	.	.	.	.	1.	.	.	6.	2.	7.	16.	16.	28.	18.	9		
A 047	M*	*	1239.	.	.	.	.	.	.	.	.	.	.	2.	3.	8.	13.	30.	55.	58.	116.	224.	241.	216.	158.	115	
	F*	*	1058.	.	.	.	.	.	.	.	.	.	1.	1.	5.	7.	13.	17.	26.	36.	69.	129.	154.	235.	195.	170	

(1) Pour la signification des numéros de code, voir la liste ci-annexé

(2) M = masculin - F = féminin

(3) M.N. = Mort-nés : ne sont pas compris dans le total

Code numéros 8e rév. O.M.S.	Sexe	M.N.	Total	Jours				Ages en années																					85 et plus	
				0 jour	1-6 jours	7-27 jours	28 jours - 11 mois	1	2	3	4	5-9	10-14	15-19	20-24	25-29	30-34	35-39	40-44	45-49	50-54	55-59	60-64	65-69	70-74	75-79	80-84			
				(1)	(2)	(3)																								
A 048	M*	*	964.	.	.	.	.	.	.	.	.	.	.	1.	.	1.	2.	4.	4.	4.	14.	17.	46.	50.	101.	165.	186.	175.	114.	80
	F*	*	1361.	.	.	.	.	.	.	.	.	.	.	.	.	.	1.	1.	4.	13.	26.	59.	57.	118.	188.	215.	252.	223.	204	
152.	M*	*	66.	.	.	.	.	.	.	.	.	.	.	.	.	2.	.	1.	1.	.	1.	1.	2.	6.	11.	13.	13.	13.	2	
	F*	*	78.	.	.	.	.	.	.	.	.	.	.	.	.	.	.	.	.	1.	1.	2.	3.	8.	7.	11.	16.	15.	14	
153.	M*	*	898.	.	.	.	.	.	.	.	.	.	.	1.	.	1.	.	4.	3.	3.	14.	16.	45.	48.	95.	154.	173.	162.	101.	78
	F*	*	1283.	.	.	.	.	.	.	.	.	.	.	.	.	.	1.	1.	4.	12.	25.	57.	54.	110.	181.	204.	236.	208.	190	
A 049	M*	*	571.	.	.	.	.	.	.	.	.	.	.	.	.	1.	1.	.	16.	13.	22.	25.	60.	107.	124.	77.	58.	67		
	F*	*	503.	.	.	.	.	.	.	.	.	.	.	.	.	1.	4.	4.	9.	21.	27.	43.	53.	83.	97.	94.	67			
A 050	M*	*	327.	.	.	.	.	.	.	.	.	.	.	.	.	.	1.	4.	11.	26.	31.	53.	58.	68.	51.	21.	3			
	F*	*	39.	.	.	.	.	.	.	.	.	.	.	.	.	.	.	1.	3.	3.	2.	1.	6.	4.	12.	4.	3			
A 051	M*	*	4919.	.	.	.	.	.	.	.	.	.	1.	.	.	1.	4.	23.	67.	159.	323.	428.	796.	1085.	983.	666.	269.	95		
	F*	*	496.	.	.	.	.	.	.	.	.	.	.	.	2.	1.	3.	2.	3.	8.	30.	37.	48.	58.	80.	82.	64.	47.	31	
A 052	M*	*	75.	.	.	.	.	.	.	.	.	.	.	1.	3.	1.	2.	1.	3.	.	9.	5.	5.	4.	15.	12.	8.	4.	2	
	F*	*	55.	.	.	.	.	.	.	.	.	.	.	2.	4.	1.	.	1.	2.	1.	1.	2.	1.	1.	3.	14.	8.	10.	4	
A 053	M*	*	86.	.	.	.	.	.	.	.	.	.	.	.	.	1.	.	1.	4.	1.	7.	10.	6.	12.	11.	8.	15.	6.	6	
	F*	*	103.	.	.	.	.	.	.	.	.	.	.	.	.	6.	.	2.	.	3.	2.	6.	7.	11.	13.	11.	14.	11.	17	
172.	M*	*	47.	.	.	.	.	.	.	.	.	.	.	.	.	1.	.	1.	2.	1.	7.	9.	3.	4.	5.	5.	4.	3.	2	
	F*	*	64.	.	.	.	.	.	.	.	.	.	.	.	.	5.	.	2.	.	2.	2.	4.	3.	8.	10.	9.	8.	4.	7	
173.	M*	*	41.	.	.	.	.	.	.	.	.	.	.	.	.	.	.	2.	.	.	.	1.	3.	8.	6.	3.	11.	3.	4	
	F*	*	39.	.	.	.	.	.	.	.	.	.	.	.	.	1.	.	.	.	1.	.	2.	4.	3.	3.	2.	6.	7.	10	
173.5	M*	*	.	.	.	.	.	.	.	.	.	.	.	.	.	.	.	.	.	.	.	.	.	.	.	.	.	.	.	.
	F*	*	1.	.	.	.	.	.	.	.	.	.	.	.	.	.	.	.	.	.	.	.	.	.	.	.	.	.	.	.
A 054	M*	*	16.	.	.	.	.	.	.	.	.	.	.	.	.	.	.	.	.	.	.	.	1.	1.	1.	3.	7.	2.	.	1
	F*	*	1867.	.	.	.	.	.	.	.	.	.	.	1.	.	.	9.	13.	44.	86.	130.	197.	163.	209.	232.	249.	236.	167.	131	
A 055	M*	*	.	.	.	.	.	.	.	.	.	.	.	.	.	.	.	.	.	.	.	.	.	.	.	.	.	.	.	.
	F*	*	249.	.	.	.	.	.	.	.	.	.	.	.	.	1.	.	2.	4.	9.	9.	22.	22.	25.	33.	49.	37.	24.	12	
A 056	M*	*	.	.	.	.	.	.	.	.	.	.	.	.	.	.	.	.	.	.	.	.	.	.	.	.	.	.	.	.
	F*	*	464.	.	.	.	.	.	.	.	.	.	.	.	.	2.	1.	2.	2.	21.	25.	40.	59.	65.	76.	73.	63.	35		
181.	M*	*	.	.	.	.	.	.	.	.	.	.	.	.	.	.	.	.	.	.	.	.	.	.	.	.	.	.	.	.
	F*	*	3.	.	.	.	.	.	.	.	.	.	.	.	.	2.	.	.	.	.	.	.	.	.	.	.	.	.	.	1

(1) Pour la signification des numéros de code, voir la liste ci-annexé

(2) M = masculin - F = féminin

(3) M.N. = Mort-nés : ne sont pas compris dans le total

36.- (suite)

Code numéros 8e rév. O.M.S.	Sexe	M.N. (3)	Total	Jours				Ages en années																	85 et plus			
				0	1-6	7-27	28	1	2	3	4	5-9	10-14	15-19	20-24	25-29	30-34	35-39	40-44	45-49	50-64	55-69	60-64	65-69		70-74	75-79	80-84
				jour	jours	jours	jours - 11 mois																					
(1)	(2)	(3)																										
182.	M*	*	.	.	.	.	.	.	.	.	.	.	.	.	.	.	.	.	.	.	.	.	.	.	.	.	.	
	F*	*	461.	.	.	.	.	.	.	.	.	.	.	.	.	1.	2.	2.	21.	25.	40.	59.	65.	76.	73.	63.	34	
182.0	M*	*	.	.	.	.	.	.	.	.	.	.	.	.	.	.	.	.	.	.	.	.	.	.	.	.	.	
	F*	*	116.	.	.	.	.	.	.	.	.	.	.	.	.	1.	1.	3.	2.	10.	9.	21.	25.	21.	17.	6		
A 057	M*	*	1297.	.	.	.	1.	.	.	.	.	.	1.	.	.	.	.	2.	6.	11.	28.	66.	156.	267.	321.	246.	192	
	F*	*	.	.	.	.	.	.	.	.	.	.	.	.	.	.	.	.	.	.	.	.	.	.	.	.	.	
A 058	M*	*	3376.	.	.	.	2.	4.	4.	1.	4.	9.	6.	13.	12.	18.	24.	31.	45.	146.	172.	241.	444.	601.	618.	504.	300.	177
	F*	*	3560.	2.	.	1.	2.	3.	3.	3.	.	8.	8.	7.	10.	18.	17.	27.	73.	107.	211.	196.	353.	501.	599.	589.	463.	359
155.	M*	*	204.	.	.	.	.	.	.	.	.	1.	.	.	.	1.	1.	1.	5.	7.	18.	36.	34.	43.	29.	23.	5	
	F*	*	214.	.	.	.	.	2.	.	.	1.	1.	.	.	1.	2.	4.	5.	9.	9.	21.	27.	33.	48.	35.	16		
156.	M*	*	113.	.	.	.	.	.	.	.	.	.	.	.	.	.	.	3.	6.	2.	7.	14.	20.	23.	21.	10.	7	
	F*	*	244.	.	.	.	.	.	.	.	1.	.	.	.	1.	.	3.	7.	15.	25.	29.	50.	43.	43.	43.	27		
157.	M*	*	522.	.	.	.	.	.	.	.	.	.	.	.	2.	2.	4.	4.	18.	29.	43.	80.	98.	101.	79.	40.	22	
	F*	*	435.	.	.	.	.	.	.	.	.	.	.	.	.	2.	3.	11.	16.	13.	46.	65.	87.	78.	61.	53		
156.	M*	*	19.	.	.	.	.	.	.	.	.	1.	.	.	.	1.	.	1.	1.	1.	2.	3.	3.	3.	3.	3.		
	F*	*	27.	.	.	.	.	.	.	.	.	.	.	.	1.	.	1.	.	1.	1.	1.	6.	4.	5.	8.	1		
159.	M*	*	85.	.	.	.	.	.	.	.	.	.	.	.	.	1.	3.	1.	3.	3.	9.	17.	10.	16.	11.	11		
	F*	*	121.	1.	.	.	.	.	.	.	.	.	.	.	.	.	.	2.	4.	6.	8.	25.	27.	28.	28.	20		
160.	M*	*	20.	.	.	.	.	.	.	1.	.	.	.	.	.	.	1.	3.	1.	.	.	4.	4.	2.	1.	2		
	F*	*	12.	.	.	.	.	.	.	.	.	1.	.	.	.	.	.	1.	1.	2.	2.	2.	2.	3.	1.	1		
163.	M*	*	40.	.	.	.	.	.	.	.	1.	.	.	.	.	.	1.	6.	3.	7.	2.	8.	6.	5.	.	1		
	F*	*	27.	.	.	.	.	.	.	.	.	.	.	.	.	2.	1.	2.	.	2.	4.	3.	5.	3.	3.	5		
163.0	M*	*	8.	.	.	.	.	.	.	.	.	.	.	.	.	.	.	1.	.	2.	.	2.	2.	1.	.	.		
	F*	*	13.	.	.	.	.	.	.	.	.	.	.	.	.	1.	.	1.	.	2.	2.	2.	1.	3.	1.	2		
171.	M*	*	25.	.	.	.	1.	.	.	.	2.	2.	.	1.	.	1.	.	.	.	.	1.	2.	3.	6.	2.	4.	4	
	F*	*	24.	1.	.	.	.	.	.	.	.	.	.	1.	.	.	1.	2.	2.	.	1.	1.	3.	4.	4.	4		
183.	M*	*	.	.	.	.	.	.	.	.	.	.	.	.	.	.	.	.	.	.	.	.	.	.	.	.	.	
	F*	*	531.	.	.	.	.	.	.	.	2.	1.	.	1.	3.	4.	8.	21.	25.	69.	58.	59.	76.	61.	63.	45.	35	
184.	M*	*	.	.	.	.	.	.	.	.	.	.	.	.	.	.	.	.	.	.	.	.	.	.	.	.	.	
	F*	*	121.	.	.	.	.	.	.	.	.	.	.	.	1.	.	1.	1.	.	1.	7.	6.	8.	19.	23.	17.	20.	17

(1) Pour la signification des numéros de code, voir la liste ci-annexé

(2) M = masculin - F = féminin

(3) M.N. = Mort-nés : ne sont pas compris dans le total

Code numéros 8e rév. O.M.S. (1)	Sexe (2)	M.N. (3)	Total	Jours				Ages en années																		85 et plus	
				0 jour	1-6 jours	7-27 jours	28 jours - 11 mois	1	2	3	4	5-9	10-14	15-19	20-24	25-29	30-34	35-39	40-44	45-49	50-54	55-59	60-64	65-69	70-74		75-79
186.	M*	*	24.	.	.	.	1.	.	.	.	.	.	1.	2.	2.	2.	2.	2.	1.	2.	.	.	.	.	3.	2.	2
	F*	*	.	.	.	.	.	.	.	.	.	.	.	.	.	.	.	.	.	.	.	.	.	.	.	.	.
187.	M*	*	24.	.	.	.	.	.	.	.	.	.	.	1.	1.	.	.	.	.	1.	.	1.	2.	5.	8.	2.	3
	F*	*	.	.	.	.	.	.	.	.	.	.	.	.	.	.	.	.	.	.	.	.	.	.	.	.	.
188.	M*	*	637.	.	.	.	.	1.	.	.	1.	.	.	.	2.	1.	4.	2.	14.	17.	36.	55.	117.	149.	116.	67.	55
	F*	*	207.	.	.	.	.	.	1.	.	.	.	1.	.	.	.	.	4.	4.	6.	16.	21.	38.	36.	45.	35	
189.	M*	*	261.	.	.	.	1.	.	.	.	.	1.	.	.	2.	2.	3.	17.	18.	29.	37.	42.	39.	41.	23.	6	
	F*	*	198.	.	.	1.	1.	.	.	.	2.	1.	.	2.	2.	2.	.	4.	6.	16.	10.	20.	45.	41.	24.	11.	10
189.0	M*	*	195.	.	.	.	1.	.	.	.	.	1.	.	.	1.	2.	3.	15.	12.	24.	25.	29.	32.	33.	14.	3	
	F*	*	155.	.	.	.	1.	.	.	.	2.	1.	.	1.	1.	2.	.	4.	4.	12.	8.	16.	38.	29.	18.	9.	9
189.1	M*	*	4.	.	.	.	.	.	.	.	.	.	.	.	.	.	.	.	.	.	2.	.	.	.	.	2.	
	F*	*	3.	.	.	.	.	.	.	.	.	.	.	.	.	.	.	.	.	.	.	.	1.	.	2.	.	
189.2	M*	*	8.	.	.	.	.	.	.	.	.	.	.	.	.	.	.	.	.	1.	1.	2.	1.	2.	1.	.	
	F*	*	4.	.	.	.	.	.	.	.	.	.	.	.	.	.	.	.	.	.	1.	.	2.	.	.	1.	
190.	M*	*	13.	.	.	.	.	1.	1.	.	.	1.	.	.	.	.	1.	2.	2.	.	2.	2.	1.	.	.	.	
	F*	*	8.	.	.	.	.	.	.	.	.	1.	.	.	.	.	2.	1.	.	.	1.	1.	.	.	.	1.	1
191.	M*	*	265.	.	.	1.	.	2.	.	1.	3.	3.	3.	5.	4.	9.	7.	12.	30.	20.	22.	53.	47.	17.	15.	7.	4
	F*	*	255.	.	.	1.	2.	.	.	3.	3.	2.	1.	5.	4.	5.	16.	16.	25.	27.	42.	34.	31.	21.	7.	10	
192.	M*	*	23.	.	.	.	1.	1.	.	1.	1.	2.	1.	.	.	.	1.	1.	2.	.	3.	4.	3.	2.	.	.	
	F*	*	18.	.	.	.	.	1.	2.	.	.	.	1.	.	.	1.	1.	1.	3.	.	1.	2.	2.	1.	.	2	
192.0	M*	*	1.	.	.	.	.	.	.	.	.	.	.	.	.	.	.	.	.	.	.	.	.	.	1.	.	
	F*	*	.	.	.	.	.	.	.	.	.	.	.	.	.	.	.	.	.	.	.	.	.	.	.	.	
192.1	M*	*	4.	.	.	.	.	.	.	.	.	.	.	.	.	.	.	1.	.	.	2.	.	1.	.	.	.	
	F*	*	3.	.	.	.	.	.	.	.	.	.	.	.	.	.	.	.	.	.	.	.	1.	1.	.	.	1
192.2	M*	*	5.	.	.	.	.	.	.	1.	.	.	.	.	.	.	.	.	.	1.	.	.	2.	1.	.	.	
	F*	*	5.	.	.	.	.	1.	1.	.	.	.	.	.	.	.	.	.	.	1.	.	.	.	1.	1.	.	
192.5	M*	*	1.	.	.	.	1.	.	.	.	.	.	.	.	.	.	.	.	.	.	.	.	.	.	.	.	
	F*	*	1.	.	.	.	.	.	1.	.	.	.	.	.	.	.	.	.	.	.	.	.	.	.	.	.	
193.	M*	*	17.	.	.	.	.	.	.	.	.	.	.	.	.	.	.	.	.	3.	1.	1.	2.	4.	3.	2.	1
	F*	*	64.	.	.	.	.	.	.	.	.	.	.	.	1.	.	1.	2.	2.	3.	3.	9.	9.	11.	11.	5.	7

(1) Pour la signification des numéros de code, voir la liste ci-annexé

(2) M = masculin - F = féminin

(3) M.N. = Mort-nés : ne sont pas compris dans le total

Code numéros 8e rév. O.M.S.	Sexe	M.N.	Total	Jours				Âges en années																		85 et plus		
				0 jour	1-6 jours	7-27 jours	28 jours - 11 mois	1	2	3	4	5-9	10-14	15-19	20-24	25-29	30-34	35-39	40-44	45-49	50-64	55-69	60-64	65-69	70-74		75-79	80-84
				(1)	(2)	(3)	(4)	(5)	(6)	(7)	(8)	(9)	(10)	(11)	(12)	(13)	(14)	(15)	(16)	(17)	(18)	(19)	(20)	(21)	(22)		(23)	(24)
194.	M*	*	23.	.	.	.	.	.	.	.	.	.	.	.	1.	.	.	.	1.	1.	1.	1.	6.	7.	3.	1.	.	1
	F*	*	20.	.	.	.	.	.	.	.	.	.	1.	.	.	.	.	.	1.	4.	2.	1.	5.	3.	1.	1.	1.	1
195.	M*	*	74.	.	.	.	.	.	.	.	.	.	1.	3.	2.	1.	.	4.	4.	1.	9.	4.	12.	13.	11.	9		
	F*	*	98.	.	.	.	.	.	.	.	.	.	.	1.	3.	1.	3.	1.	3.	6.	2.	5.	12.	9.	24.	16.	16	
196.	M*	*	21.	.	.	.	.	.	.	.	.	.	1.	.	.	.	1.	1.	.	2.	2.	4.	4.	3.	2.	1		
	F*	*	32.	.	.	.	1.	.	.	.	.	.	.	.	.	.	1.	1.	1.	1.	1.	8.	4.	7.	4.	3		
197.	M*	*	231.	.	.	.	.	.	.	.	.	.	.	.	1.	2.	2.	10.	17.	19.	35.	40.	36.	37.	24.	8		
	F*	*	186.	.	.	.	.	.	.	.	.	.	1.	1.	.	2.	5.	6.	6.	21.	31.	29.	44.	28.	13			
197.0	M*	*	28.	.	.	.	.	.	.	.	.	.	.	1.	1.	.	2.	3.	1.	5.	6.	4.	4.	1.	1.	1		
	F*	*	22.	.	.	.	.	.	.	.	.	.	.	.	.	1.	2.	1.	1.	4.	3.	2.	6.	2.	2.	1		
197.3	M*	*	1.	.	.	.	.	.	.	.	.	.	.	.	.	.	.	1.	.	.	.	.	.	.	.	.	.	
	F*	*	1.	.	.	.	.	.	.	.	.	.	.	.	.	.	.	.	1.	.	.	.	.	.	.	.	.	
197.5	M*	*	.	.	.	.	.	.	.	.	.	.	.	.	.	.	.	.	.	.	.	.	.	.	.	.	.	
	F*	*	1.	.	.	.	.	.	.	.	.	.	.	.	.	.	.	.	.	.	.	.	.	.	1.	.	.	
197.7	M*	*	87.	.	.	.	.	.	.	.	.	.	.	.	.	.	2.	5.	6.	6.	12.	15.	14.	14.	9.	4		
	F*	*	62.	.	.	.	.	.	.	.	.	.	.	.	.	1.	3.	2.	1.	7.	7.	13.	17.	5.	6			
197.8	M*	*	112.	.	.	.	.	.	.	.	.	.	.	.	.	1.	.	2.	8.	11.	18.	18.	17.	19.	14.	4		
	F*	*	99.	.	.	.	.	.	.	.	.	.	1.	.	.	.	.	2.	4.	10.	21.	13.	20.	21.	7			
197.9	M*	*	2.	.	.	.	.	.	.	.	.	.	.	.	.	.	.	.	.	1.	.	.	1.	.	.	.		
	F*	*	.	.	.	.	.	.	.	.	.	.	.	.	.	.	.	.	.	.	.	.	.	.	.	.		
198.	M*	*	51.	.	.	.	.	.	.	.	.	.	.	.	.	.	.	5.	3.	4.	10.	11.	10.	6.	1.	1		
	F*	*	36.	.	.	.	.	.	.	.	.	.	1.	1.	1.	1.	1.	4.	2.	3.	7.	8.	5.	3.	1			
199.	M*	*	684.	.	.	.	.	.	1.	.	1.	1.	2.	5.	5.	7.	20.	36.	46.	85.	132.	139.	99.	67.	38			
	F*	*	682.	.	.	.	.	.	.	1.	3.	3.	3.	4.	2.	12.	18.	24.	31.	62.	89.	132.	122.	94.	82			
A 059	M*	*	411.	.	.	.	2.	1.	4.	2.	2.	9.	12.	2.	7.	9.	5.	9.	10.	17.	25.	21.	39.	57.	66.	60.	33.	19
	F*	*	318.	.	.	.	4.	.	1.	2.	1.	7.	6.	7.	4.	4.	6.	9.	3.	15.	16.	12.	20.	38.	52.	49.	36.	26
204.	M*	*	130.	.	.	.	1.	.	1.	2.	1.	7.	6.	.	1.	.	1.	2.	2.	8.	10.	9.	14.	22.	20.	15.	8	
	F*	*	86.	.	.	.	1.	.	.	.	.	4.	4.	1.	3.	.	3.	1.	1.	.	3.	4.	2.	14.	18.	12.	6.	9
205.	M*	*	133.	.	.	.	.	.	1.	.	.	1.	1.	3.	6.	2.	7.	8.	7.	6.	6.	17.	19.	18.	21.	9.	1	
	F*	*	112.	.	.	.	1.	.	1.	1.	.	2.	1.	3.	1.	3.	1.	4.	2.	8.	1.	2.	10.	14.	16.	18.	14.	9

(1) Pour la signification des numéros de code, voir la liste ci-annexé

(2) M = masculin - F = féminin

(3) M.N. = Mort-nés : ne sont pas compris dans le total



## 36.- (suite)

Code numéros de rév. O.M.S. (1)	Sexe (2)	M.N. (3)	Total	Jours				Ages en années																			85 et plus		
				0 jour	1-6 jours	7-27 jours	28 jours - 11 mois	1	2	3	4	5-9	10-14	15-19	20-24	25-29	30-34	35-39	40-44	45-49	50-54	55-59	60-64	65-69	70-74	75-79		80-84	
206.	M*	*	9.	.	.	.	1.	1.	.	.	.	.	1.	.	.	.	.	.	.	.	.	1.	1.	1.	2.	.	1		
	F*	*	6.	.	.	.	.	.	.	.	.	.	.	.	.	.	.	.	.	1.	1.	.	1.	2.	1.	.	1		
207.	M*	*	139.	.	.	.	.	2.	1.	2.	4.	1.	4.	2.	3.	1.	.	8.	11.	5.	12.	23.	25.	17.	9.	9			
	F*	*	114.	.	.	.	2.	.	1.	1.	1.	3.	4.	1.	2.	4.	.	7.	11.	5.	8.	10.	16.	18.	16.	7			
A 060	M*	*	427.	.	.	.	.	.	1.	4.	3.	7.	9.	9.	8.	7.	17.	24.	35.	32.	54.	63.	76.	40.	26.	12			
	F*	*	328.	.	.	.	.	.	.	3.	.	2.	5.	3.	5.	7.	5.	13.	20.	22.	34.	44.	56.	57.	34.	18			
200.	M*	*	158.	.	.	.	.	.	1.	3.	2.	5.	6.	3.	1.	5.	8.	10.	18.	13.	16.	17.	31.	9.	7.	3			
	F*	*	96.	.	.	.	.	.	.	3.	.	1.	1.	1.	1.	3.	5.	5.	6.	14.	12.	18.	11.	9.	6				
200.0	M*	*	39.	.	.	.	.	.	.	.	1.	.	.	.	1.	2.	4.	3.	4.	4.	4.	8.	4.	4.	4.	3			
	F*	*	33.	.	.	.	.	.	.	.	.	.	1.	1.	.	.	2.	2.	4.	5.	4.	4.	4.	4.	3.	3			
200.1	M*	*	117.	.	.	.	.	.	1.	3.	1.	5.	6.	3.	1.	4.	6.	5.	14.	9.	12.	13.	23.	5.	3.	3			
	F*	*	63.	.	.	.	.	.	.	3.	.	1.	.	.	1.	3.	3.	3.	2.	9.	8.	14.	7.	6.	3				
201.	M*	*	76.	.	.	.	.	.	.	.	1.	1.	3.	6.	6.	2.	6.	7.	6.	9.	10.	8.	4.	5.	2.				
	F*	*	54.	.	.	.	.	.	.	.	1.	4.	2.	1.	6.	1.	3.	3.	5.	4.	9.	6.	5.	3.	3.	1			
202.	M*	*	26.	.	.	.	.	.	.	.	1.	.	.	.	.	1.	1.	2.	1.	1.	8.	7.	2.	2.					
	F*	*	22.	.	.	.	.	.	.	.	.	.	.	.	2.	.	.	1.	1.	.	1.	5.	4.	5.	1.	2			
202.0	M*	*	9.	.	.	.	.	.	.	.	1.	.	.	.	.	.	1.	1.	1.	.	3.	2.	.	.					
	F*	*	12.	.	.	.	.	.	.	.	.	.	.	.	.	.	1.	1.	.	.	5.	1.	2.	.	.	2			
202.1	M*	*	2.	.	.	.	.	.	.	.	.	.	.	.	.	.	.	.	.	.	.	1.	.	.	1.				
	F*	*	1.	.	.	.	.	.	.	.	.	.	.	.	1.	.	.	.	.	.	.	.	.	.	.				
202.2	M*	*	10.	.	.	.	.	.	.	.	.	.	.	.	.	.	.	.	1.	.	1.	2.	3.	2.	1.				
	F*	*	4.	.	.	.	.	.	.	.	.	.	.	.	.	.	.	.	.	.	.	2.	2.	2.	.				
202.9	M*	*	5.	.	.	.	.	.	.	.	.	.	.	.	.	.	1.	.	.	.	.	2.	2.	.	.				
	F*	*	4.	.	.	.	.	.	.	.	.	.	.	.	1.	.	.	.	.	.	.	1.	1.	1.	.				
203.	M*	*	145.	.	.	.	.	.	.	.	.	.	.	.	1.	.	2.	6.	8.	7.	21.	28.	27.	21.	15.	9			
	F*	*	136.	.	.	.	.	.	.	.	1.	.	.	.	1.	.	1.	3.	11.	9.	11.	17.	24.	30.	19.	9			
208.	M*	*	13.	.	.	.	.	.	.	.	.	.	.	.	.	.	.	.	.	1.	.	1.	5.	.	5.	2.			
	F*	*	17.	.	.	.	.	.	.	.	.	.	.	.	.	.	.	1.	.	.	4.	1.	4.	5.	2.				
209.	M*	*	9.	.	.	.	.	.	.	1.	.	.	.	.	.	.	.	.	.	1.	1.	1.	2.	2.	1.	.			
	F*	*	3.	.	.	.	.	.	.	.	.	.	.	.	.	.	.	.	.	.	2.	.	.	1.	.				

- (1) Pour la signification des numéros de code, voir la liste ci-annexé  
(2) M = masculin - F = féminin  
(3) M.N. - Mort-nés : ne sont pas compris dans le total

Code numéros 8e rév. O.M.S. (1)	Sexe (2)	M.N. (3)	Total	Jours				Âges en années																						
				0 jour	1-6 jours	7-27 jours	28 jours - 11 mois	1	2	3	4	5-9	10-14	15-19	20-24	25-29	30-34	35-39	40-44	45-49	50-54	55-59	60-64	65-69	70-74	75-79	80-84	85 et plus		
A 061	M*	*	176.	.	.	.	.	.	1.	.	.	.	.	2.	.	.	3.	3.	2.	.	8.	8.	12.	24.	27.	32.	34.	10.	10	
	F*	*	184.	.	.	.	.	1.	.	1.	.	2.	.	.	.	4.	3.	2.	2.	8.	12.	22.	11.	26.	30.	25.	17.	18		
210.	M*	*	.	.	.	.	.	.	.	.	.	.	.	.	.	.	.	.	.	.	.	.	.	.	.	.	.	.	.	.
	F*	*	1.	.	.	.	.	.	.	.	.	.	.	.	.	.	.	.	.	.	.	.	.	.	.	.	1.	.	.	
211.	M*	*	8.	.	.	.	.	.	.	.	.	.	.	.	.	1.	.	.	.	.	.	.	2.	3.	1.	.	.	.	1	
	F*	*	3.	.	.	.	.	.	.	.	.	.	.	.	.	.	.	.	.	.	.	.	.	2.	1.	.	.	.	.	
213.	M*	*	1.	.	.	.	.	.	.	.	.	.	.	.	.	.	.	.	.	.	.	.	1.	.	.	.	.	.	.	
	F*	*	.	.	.	.	.	.	.	.	.	.	.	.	.	.	.	.	.	.	.	.	.	.	.	.	.	.	.	
216.	M*	*	1.	.	.	.	.	.	.	.	.	.	.	.	.	.	.	.	.	.	.	.	.	1.	.	.	.	.	.	
	F*	*	.	.	.	.	.	.	.	.	.	.	.	.	.	.	.	.	.	.	.	.	.	.	.	.	.	.	.	
217.	M*	*	.	.	.	.	.	.	.	.	.	.	.	.	.	.	.	.	.	.	.	.	.	.	.	.	.	.	.	
	F*	*	1.	.	.	.	.	.	.	.	.	.	.	.	.	.	.	.	.	.	.	.	.	.	.	.	.	.	1	
218.	M*	*	.	.	.	.	.	.	.	.	.	.	.	.	.	1.	.	.	.	.	.	.	1.	.	1.	.	.	.	.	
	F*	*	3.	.	.	.	.	.	.	.	.	.	.	.	.	.	.	.	.	.	.	1.	.	.	1.	.	.	.	.	
220.	M*	*	.	.	.	.	.	.	.	.	.	.	.	.	.	1.	.	.	.	.	.	.	.	.	.	1.	1.	.	1	
	F*	*	4.	.	.	.	.	.	.	.	.	.	.	.	.	.	.	.	.	.	.	.	.	.	.	1.	1.	.	.	
223.	M*	*	6.	.	.	.	.	.	.	.	.	.	.	.	.	.	.	.	.	.	.	.	.	2.	2.	1.	.	.	1	
	F*	*	1.	.	.	.	.	.	.	.	.	.	.	.	.	.	.	.	.	.	.	.	.	1.	1.	.	.	.	.	
224.	M*	*	.	.	.	.	.	.	.	.	.	.	.	.	.	.	.	.	.	.	.	.	.	.	.	.	.	.	.	
	F*	*	1.	.	.	.	.	.	.	.	.	.	.	.	.	.	.	.	.	.	.	1.	.	.	.	.	.	.	.	
225.	M*	*	5.	.	.	.	.	.	.	.	.	.	.	.	.	.	.	.	.	.	1.	1.	1.	1.	1.	.	.	.	.	
	F*	*	9.	.	.	.	.	.	.	.	.	.	.	.	.	1.	1.	.	.	.	1.	1.	3.	2.	2.	.	.	.	.	
226.	M*	*	3.	.	.	.	.	.	.	.	.	1.	.	.	1.	.	.	.	.	.	.	.	.	1.	.	.	.	.	.	
	F*	*	2.	.	.	.	.	.	.	.	.	.	.	.	1.	1.	.	.	.	.	.	.	.	.	.	.	.	.	.	
228.	M*	*	2.	.	.	.	.	.	.	.	.	.	.	.	.	.	.	.	.	.	.	.	1.	.	.	.	1.	.	.	
	F*	*	1.	.	.	.	.	.	.	.	.	.	.	.	.	.	.	.	.	.	.	.	.	.	.	.	1.	.	.	
230.	M*	*	8.	.	.	.	.	.	.	.	.	.	.	.	.	.	.	.	.	.	.	.	1.	.	2.	4.	1.	.	.	
	F*	*	4.	.	.	.	.	.	.	.	.	.	.	.	.	.	.	.	.	.	.	.	.	1.	1.	1.	1.	1.	1	
231.	M*	*	2.	.	.	.	.	.	.	.	.	.	.	.	.	.	.	.	.	.	.	.	1.	.	1.	.	.	.	.	
	F*	*	.	.	.	.	.	.	.	.	.	.	.	.	.	.	.	.	.	.	.	.	.	.	.	.	.	.	.	

(1) Pour la signification des numéros de code, voir la liste ci-annexé

(2) M = masculin - F = féminin

(3) M.N. = Mort-nés : ne sont pas compris dans le total

Code numéros 8e rév. O.M.S.	Sexe	M.N.	Total	Jours				Ages en années																	85 et plus			
				0 jour	1-6 jours	7-27 jours	28 jours - 11 mois	1	2	3	4	5-9	10-14	15-19	20-24	25-29	30-34	35-39	40-44	45-49	50-54	55-59	60-64	65-69		70-74	75-79	80-84
(1)	(2)	(3)																										
232.	M*	*	.	.	.	.	.	.	.	.	.	.	.	.	.	.	.	.	.	.	.	.	.	.	.	.	.	.
	F*	*	2.	.	.	.	.	.	.	.	.	.	.	.	.	.	.	.	.	.	.	1.	.	.	.	.	.	1.
234.	M*	*	.	.	.	.	.	.	.	.	.	.	.	.	.	.	.	.	.	.	.	.	.	.	.	.	.	.
	F*	*	1.	.	.	.	.	.	.	.	.	.	.	.	.	.	.	.	1.	.	.	.	.	.	.	.	.	.
237.	M*	*	1.	.	.	.	.	.	.	.	.	.	.	.	.	.	.	.	.	.	.	.	1.	.	.	.	.	.
	F*	*	1.	.	.	.	.	.	.	.	.	.	.	.	.	.	.	.	.	.	.	.	1.	.	1.	.	.	.
238.	M*	*	30.	.	.	.	.	.	1.	.	.	1.	.	1.	2.	.	.	3.	.	4.	5.	5.	4.	4.	.	.	.	
	F*	*	26.	.	.	.	.	.	.	1.	.	2.	.	.	1.	1.	1.	2.	4.	1.	3.	5.	2.	5.	2.	2.	.	
239.	M*	*	109.	.	.	.	.	.	.	.	.	.	.	1.	2.	.	4.	7.	7.	12.	13.	22.	24.	9.	8	.		
	F*	*	124.	.	.	.	.	1.	.	.	.	.	.	1.	1.	.	1.	5.	8.	16.	7.	19.	17.	20.	13.	15		
TOTAL	*	*	14332.	.	.	.	5.	5.	9.	3.	7.	25.	24.	27.	32.	49.	55.	96.	194.	467.	771.	976.	1831.	2639.	2769.	2250.	1290.	808
	*	*	10755.	2.	.	1.	6.	4.	4.	6.	1.	22.	19.	19.	28.	45.	60.	117.	224.	392.	666.	660.	1029.	1435.	1701.	1782.	1420.	1112

## III. MALADIES ENDOCRINIENNES DE LA NUTRITION ET DU METABOLISME (240 - 279)

A 062	M*	*	.	.	.	.	.	.	.	.	.	.	.	.	.	.	.	.	.	.	.	.	.	.	.	.	.	.
	F*	*	4.	.	.	.	.	.	.	.	.	.	.	.	.	.	.	.	.	.	.	1.	1.	1.	.	.	1	
A 063	M*	*	8.	.	.	.	.	.	.	.	.	.	.	.	.	.	.	.	.	1.	2.	2.	2.	1.	.	.	.	
	F*	*	50.	.	.	.	.	.	.	.	.	.	.	.	.	.	1.	.	2.	2.	5.	3.	7.	15.	11.	4		
A 064	M*	*	1026.	.	.	.	1.	1.	.	.	.	1.	2.	1.	2.	3.	7.	13.	17.	33.	45.	77.	172.	211.	209.	146.	85	
	F*	*	2247.	.	.	.	1.	.	.	.	.	1.	2.	3.	3.	2.	3.	9.	23.	33.	50.	110.	259.	484.	567.	434.	263	
A 065	M*	*	205.	.	.	.	.	.	.	.	.	1.	.	1.	.	1.	.	2.	5.	2.	4.	17.	27.	34.	51.	60		
	F*	*	277.	.	.	.	.	.	.	.	.	1.	.	.	.	1.	.	2.	2.	1.	.	13.	19.	53.	68.	117		
A 066	M*	*	89.	.	1.	.	3.	1.	.	.	1.	2.	5.	2.	2.	.	3.	.	5.	4.	8.	7.	12.	8.	8.	7.	4.	6
	F*	*	125.	.	.	.	3.	2.	1.	1.	.	6.	4.	.	1.	1.	.	3.	1.	3.	4.	10.	6.	10.	21.	21.	16.	11
TOTAL	*	*	1328.	.	1.	.	4.	2.	.	.	1.	2.	7.	4.	4.	2.	6.	8.	18.	23.	46.	55.	95.	199.	248.	251.	201.	131
	*	*	2703.	.	.	.	4.	2.	1.	1.	.	7.	5.	2.	4.	4.	3.	6.	11.	28.	41.	63.	121.	286.	532.	657.	529.	398

## IV. MALADIES DU SANG ET DES ORGANES HEMATOPOIETIQUES (280 - 289)

A 067	M*	*	86.	.	.	.	.	.	.	.	.	2.	1.	1.	1.	.	.	2.	.	3.	2.	7.	11.	9.	20.	14.	13	
	F*	*	111.	.	.	.	1.	1.	.	.	.	.	.	.	2.	1.	.	.	.	4.	2.	5.	6.	19.	22.	20.	28	
281.0	M*	*	9.	.	.	.	.	.	.	.	.	.	.	.	.	.	.	.	.	.	.	1.	1.	1.	2.	2.	2	
	F*	*	12.	.	.	.	.	.	.	.	.	.	.	.	.	.	.	.	.	.	.	1.	.	.	1.	4.	3.	3

(1) Pour la signification des numéros de code, voir la liste ci-annexé

(2) M = masculin - F = féminin

(3) M.N. = Mort-nés : ne sont pas compris dans le total

36.- (suite)

Code numéros 8e rév. O.M.S. (1)	Sexe (2)	M.N. (3)	Total	Jours				Ages en années																		85 et plus											
				0 jour	1-6 jours	7-27 jours	28 jours - 11 mois	1	2	3	4	5-9	10-14	15-19	20-24	25-29	30-34	35-39	40-44	45-49	50-64	55-69	60-64	65-69	70-74		75-79	80-84									
281.9	M*	*	2.	.	.	.	.	.	.	.	.	.	.	.	.	.	.	.	.	.	.	.	.	.	.	.	.	.	.	.	.	.	.	.	.	.	.
	F*	*	2.	.	.	.	.	.	.	.	.	.	.	.	.	.	.	.	.	.	.	.	.	.	.	.	.	.	.	.	.	.	.	.	.	.	.
A 068	M*	*	23.	.	.	.	1.	1.	.	.	.	.	2.	.	.	.	2.	2.	1.	.	1.	2.	4.	2.	2.	2.	2.	1									
	F*	*	41.	.	.	.	1.	1.	1.	1.	.	1.	.	.	1.	4.	2.	1.	2.	1.	4.	2.	4.	2.	4.	5.	2.	8									
TOTAL	*	*	109.	.	.	.	1.	1.	.	.	.	2.	1.	3.	1.	.	2.	4.	1.	3.	3.	9.	15.	11.	22.	16.	14										
	*	*	152.	.	.	.	2.	2.	1.	1.	.	1.	.	.	2.	2.	4.	2.	1.	6.	3.	9.	8.	23.	27.	22.	36										
<b>V. TROUBLES MENTAUX (290 - 315)</b>																																					
A 069	M*	*	529.	.	.	.	.	.	.	.	.	1.	.	.	3.	2.	1.	6.	8.	10.	12.	13.	38.	54.	78.	105.	97.	101									
	F*	*	867.	.	.	.	.	.	.	.	.	.	.	.	1.	4.	5.	6.	2.	6.	14.	33.	49.	124.	190.	206.	227										
291.	M*	*	39.	.	.	.	.	.	.	.	.	.	.	.	2.	1.	3.	3.	6.	4.	5.	6.	7.	2.	.	.	.										
	F*	*	14.	.	.	.	.	.	.	.	.	.	.	.	.	.	.	2.	1.	3.	2.	3.	1.	.	1.	1.											
295.	M*	*	15.	.	.	.	.	.	.	.	.	.	.	2.	.	.	1.	.	2.	2.	.	2.	1.	2.	.	3.											
	F*	*	6.	.	.	.	.	.	.	.	.	.	.	.	.	.	1.	.	1.	.	.	2.	1.	1.	.	.	1										
A 070	M*	*	198.	.	.	.	.	.	.	.	.	.	2.	.	4.	7.	11.	14.	22.	25.	27.	23.	25.	17.	9.	9.	3										
	F*	*	77.	.	.	.	.	.	.	.	.	.	.	2.	.	4.	1.	14.	7.	14.	9.	2.	12.	5.	6.	7.	4.	4									
303.	M*	*	188.	.	.	.	.	.	.	.	.	.	1.	.	3.	5.	10.	13.	22.	25.	26.	22.	25.	16.	8.	9.	3										
	F*	*	61.	.	.	.	.	.	.	.	.	.	.	1.	.	4.	1.	5.	13.	8.	1.	12.	4.	3.	5.	3.	2										
304.	M*	*	1.	.	.	.	.	.	.	.	.	.	.	.	.	1.	.	.	.	.	.	.	.	.	.	.	.										
	F*	*	2.	.	.	.	.	.	.	.	.	.	.	.	.	.	.	1.	.	.	.	.	.	.	.	1.	.										
A 071	M*	*	27.	.	.	.	.	.	.	.	.	1.	.	1.	3.	3.	3.	.	5.	.	1.	4.	1.	4.	.	1.	.										
	F*	*	13.	.	.	.	.	.	.	.	.	.	.	2.	1.	3.	.	1.	1.	1.	1.	2.	2.	2.	.	.	.										
TOTAL	*	*	754.	.	.	.	.	.	.	.	.	2.	.	3.	6.	9.	11.	17.	27.	32.	38.	44.	62.	83.	95.	115.	106.	104									
	*	*	957.	.	.	.	.	.	.	.	.	.	.	2.	3.	1.	8.	7.	14.	17.	16.	18.	47.	56.	130.	197.	210.	231									
<b>VI. MALADIES DU SYSTEME NERVEUX ET DES ORGANES DES SENS (320 - 389)</b>																																					
A 072	M*	*	21.	.	1.	2.	2.	3.	.	.	1.	.	1.	.	.	.	.	.	.	.	.	1.	3.	4.	.	2.	.										
	F*	*	23.	1.	2.	1.	2.	.	1.	.	.	.	1.	.	.	1.	1.	1.	1.	1.	2.	1.	4.	.	1.	1.	1.	1									
A 073	M*	*	75.	.	.	.	.	.	.	.	.	.	.	.	.	.	5.	2.	13.	6.	10.	11.	16.	5.	4.	2.	1										
	F*	*	77.	.	.	.	.	.	.	.	.	.	.	1.	2.	1.	2.	4.	3.	5.	11.	8.	10.	14.	5.	7.	2.	2									

(1) Pour la signification des numéros de code, voir la liste ci-annexé

(2) M = masculin - F = féminin

(3) M.N. = Mort-nés : ne sont pas compris dans le total

36.- (suite)

Code numéros Be rév. O.M.S. (1)	Sexe (2)	M.N. (3)	Total	Jours				Âges en années																	85 et plus			
				0 jour	1-6 jours	7-27 jours	28 jours - 11 mois	1	2	3	4	5-9	10-14	15-19	20-24	25-29	30-34	35-39	40-44	45-49	50-64	55-69	60-64	65-69		70-74	75-79	80-84
A 074	M*	*	73.	.	.	.	1.	1.	.	1.	.	2.	.	2.	5.	5.	7.	5.	4.	10.	2.	8.	8.	3.	6.	1.	2.	
	F*	*	42.	.	.	.	1.	.	.	.	.	.	1.	1.	2.	2.	1.	.	3.	2.	4.	3.	1.	7.	5.	7.	1.	1
A 078	M*	*	1.	.	.	.	.	.	.	.	.	.	.	.	.	.	.	.	1.	.	.	.	.	.	.	.	.	
	F*	*	3.	.	.	.	.	.	.	.	.	.	.	.	.	.	.	.	.	.	.	.	1.	.	.	1.	1.	
A 079	M*	*	476.	.	.	1.	9.	2.	4.	3.	1.	11.	8.	7.	5.	8.	2.	7.	3.	12.	15.	19.	33.	68.	85.	80.	65.	28
	F*	*	494.	.	.	.	5.	4.	1.	.	1.	4.	1.	1.	2.	2.	2.	3.	3.	8.	9.	30.	24.	55.	84.	118.	86.	51
TOTAL	*	*	646.	.	1.	3.	12.	6.	4.	4.	2.	13.	9.	9.	10.	14.	9.	17.	10.	35.	23.	38.	55.	91.	96.	87.	69.	29
	*	*	639.	1.	2.	1.	8.	4.	2.	.	1.	4.	3.	3.	6.	5.	6.	8.	10.	16.	26.	42.	40.	76.	95.	134.	91.	55

VII. MALADIES DE L'APPAREIL CIRCULATOIRE (390 - 458)

A 080	M*	*	5.	.	.	.	.	.	.	.	.	.	1.	.	.	.	.	.	.	2.	1.	1.	.	.	.	.	.	
	F*	*	3.	.	.	.	.	.	.	.	.	.	.	1.	.	.	.	.	.	.	1.	1.	.	.	.	.	.	
A 081	M*	*	138.	.	.	.	.	.	.	.	.	.	2.	1.	1.	2.	1.	8.	7.	12.	22.	19.	26.	16.	11.	9.	1	
	F*	*	187.	.	.	.	.	.	.	.	.	.	.	.	4.	1.	2.	2.	10.	13.	16.	18.	29.	33.	24.	22.	13	
394.	M*	*	54.	.	.	.	.	.	.	.	.	.	.	.	1.	1.	3.	2.	5.	9.	6.	10.	7.	7.	3.			
	F*	*	120.	.	.	.	.	.	.	.	.	.	.	2.	.	2.	7.	6.	12.	9.	24.	22.	11.	16.			9	
395.9	M*	*	48.	.	.	.	.	.	.	.	.	.	1.	1.	.	2.	4.	5.	6.	9.	9.	6.	1.	4.				
	F*	*	38.	.	.	.	.	.	.	.	.	.	2.	1.	.	1.	3.	3.	5.	1.	8.	7.	5.			2		
396.	M*	*	20.	.	.	.	.	.	.	.	.	2.	.	1.	.	3.	.	1.	3.	2.	4.	1.	1.	2.				
	F*	*	21.	.	.	.	.	.	.	.	.	.	.	1.	.	2.	3.	.	3.	3.	3.	2.	5.	1.		1		
A 082	M*	*	393.	.	.	.	.	.	.	.	1.	1.	.	2.	1.	6.	7.	21.	25.	41.	60.	59.	79.	52.	38			
	F*	*	689.	.	.	1.	.	1.	.	.	.	.	.	.	.	6.	14.	19.	28.	43.	88.	103.	149.	136.	101			
A 083	M*	*	10768.	.	.	.	.	.	.	.	.	.	4.	13.	27.	77.	156.	361.	670.	822.	1302.	1802.	2024.	1766.	1091.	653		
	F*	*	6929.	.	.	.	.	.	.	.	.	.	.	4.	5.	14.	33.	60.	124.	175.	408.	847.	1349.	1610.	1273.	1027		
A 084	M*	*	5545.	.	.	1.	.	3.	1.	1.	5.	2.	7.	8.	4.	13.	19.	31.	81.	161.	198.	402.	696.	970.	1118.	876.	948	
	F*	*	6089.	.	.	1.	1.	1.	.	1.	1.	4.	2.	3.	7.	5.	9.	23.	39.	75.	95.	224.	392.	799.	1284.	1418.	1705	
424.	M*	*	34.	.	.	.	.	.	.	.	.	.	.	.	.	.	.	1.	1.	.	5.	2.	8.	9.	2.	3.	3	
	F*	*	58.	.	.	.	.	.	.	.	.	.	.	.	1.	.	2.	5.	4.	3.	4.	12.	10.	6.	7.	4		
427.2	M*	*	338.	.	.	.	.	.	.	1.	1.	1.	2.	.	1.	1.	3.	5.	22.	15.	31.	37.	48.	73.	53.	44		
	F*	*	335.	.	.	.	.	.	.	.	1.	.	1.	.	1.	1.	3.	5.	6.	11.	20.	25.	48.	77.	63.	74		

(1) Pour la signification des numéros de code, voir la liste ci-annexé

(2) M = masculin - F = féminin

(3) M.N. = Mort-nés : ne sont pas compris dans le total

Code numéros 8e rév. O.M.S. (1)	Sexe (2)	M.N. (3)	Total	Jours				Âges en années																				
				0 jour	1-6 jours	7-27 jours	28 jours - 11 mois	1	2	3	4	5-9	10-14	15-19	20-24	25-29	30-34	35-39	40-44	45-49	50-54	55-59	60-64	65-69	70-74	75-79	80-84	85 et plus
427.9	M*	*	458.	.	.	.	.	.	.	.	1.	.	.	.	.	1.	4.	3.	7.	14.	24.	39.	72.	81.	113.	43.	56	
	F*	*	560.	.	.	.	.	.	.	.	.	.	.	1.	.	1.	3.	7.	8.	13.	27.	47.	92.	110.	113.	138		
428.	M*	*	1098.	.	.	.	.	.	.	.	.	.	.	.	.	4.	4.	5.	12.	27.	23.	71.	116.	172.	212.	217.	235	
	F*	*	1401.	.	.	.	.	.	.	.	.	.	.	.	.	.	.	.	4.	14.	18.	50.	82.	183.	264.	325.	461	
A 085	M*	*	6640.	.	.	.	1.	1.	2.	1.	.	.	6.	9.	8.	13.	22.	37.	73.	154.	180.	431.	755.	1216.	1355.	1297.	1079	
	F*	*	8600.	.	.	.	.	1.	2.	2.	2.	6.	8.	12.	14.	19.	36.	69.	95.	126.	250.	659.	1298.	1933.	1985.	2083		
431.	M*	*	910.	.	.	.	.	.	.	.	.	2.	4.	2.	7.	14.	18.	28.	59.	53.	105.	132.	157.	134.	109.	86		
	F*	*	1114.	.	.	.	.	1.	2.	1.	.	4.	4.	3.	5.	8.	18.	24.	39.	47.	61.	148.	186.	219.	182.	162		
432.	M*	*	14.	.	.	.	.	.	.	.	.	.	.	1.	.	.	.	.	1.	3.	4.	.	4.	1.	.	.		
	F*	*	10.	.	.	.	.	.	.	.	.	.	.	.	.	.	.	.	.	.	.	1.	3.	2.	2.	1.	1	
433.	M*	*	1711.	.	.	.	.	1.	.	.	.	1.	1.	2.	1.	1.	4.	13.	25.	33.	104.	204.	327.	350.	338.	306		
	F*	*	2301.	.	.	.	.	.	.	.	.	.	2.	3.	2.	9.	16.	19.	55.	163.	347.	496.	557.	557.	632			
434.	M*	*	115.	.	.	.	.	.	.	.	.	.	.	.	.	1.	1.	4.	6.	4.	4.	13.	22.	20.	25.	15		
	F*	*	168.	.	.	.	.	.	.	.	.	.	.	.	1.	3.	2.	7.	4.	7.	16.	30.	31.	34.	34.	33		
A 086	M*	*	1650.	.	.	.	.	.	.	.	.	1.	2.	2.	2.	7.	10.	19.	41.	49.	137.	195.	275.	351.	285.	274		
	F*	*	1595.	.	.	.	.	.	.	.	.	.	1.	3.	3.	7.	6.	3.	18.	11.	35.	94.	191.	337.	392.	489		
444.2	M*	*	100.	.	.	.	.	.	.	.	.	.	.	.	1.	1.	1.	2.	6.	6.	14.	16.	17.	14.	11.	11		
	F*	*	122.	.	.	.	.	.	.	.	.	.	.	.	.	.	.	1.	1.	1.	5.	20.	22.	33.	21.	18		
448.	M*	*	.	.	.	.	.	.	.	.	.	.	.	.	.	.	.	.	.	.	.	.	.	.	.	.	.	
	F*	*	1.	.	.	.	.	.	.	.	.	.	.	.	.	.	.	.	.	.	.	.	.	.	.	.	.	
A 087	M*	*	398.	.	.	.	.	.	.	1.	.	.	.	.	2.	3.	4.	11.	20.	20.	37.	56.	81.	92.	44.	27		
	F*	*	520.	.	.	.	.	.	.	.	.	.	1.	2.	3.	6.	12.	9.	24.	16.	38.	57.	81.	98.	90.	83		
450.	M*	*	347.	.	.	.	.	.	.	1.	.	.	.	.	2.	3.	3.	9.	17.	16.	34.	47.	69.	81.	39.	26		
	F*	*	419.	.	.	.	.	.	.	.	.	.	.	2.	3.	5.	8.	6.	22.	14.	31.	49.	53.	83.	75.	68		
451.	M*	*	45.	.	.	.	.	.	.	.	.	.	.	.	.	.	1.	2.	2.	4.	3.	7.	11.	10.	4.	1		
	F*	*	91.	.	.	.	.	.	.	.	.	.	1.	.	1.	4.	3.	1.	2.	6.	7.	25.	15.	12.	14			
453.	M*	*	6.	.	.	.	.	.	.	.	.	.	.	.	.	.	.	.	1.	.	.	2.	1.	1.	1.	1.		
	F*	*	10.	.	.	.	.	.	.	.	.	.	.	.	.	.	.	.	1.	1.	1.	1.	3.	.	3.	1		
A 088	M*	*	56.	.	.	.	.	.	.	.	1.	.	.	2.	1.	1.	2.	4.	4.	9.	5.	10.	10.	10.	7			
	F*	*	65.	.	.	.	.	1.	.	.	.	1.	.	1.	1.	.	.	2.	4.	8.	6.	7.	15.	12.	7			
TOTAL	*	*	25603.	.	.	.	2.	1.	5.	2.	1.	6.	4.	18.	24.	28.	63.	131.	253.	563.	1084.	1321.	2378.	3595.	4651.	4782.	3664.	3027
	*	*	24677.	.	.	.	2.	1.	1.	2.	4.	3.	6.	9.	14.	32.	32.	58.	118.	209.	371.	472.	1024.	2172.	3861.	5450.	5328.	5508

(1) Pour la signification des numéros de code, voir la liste ci-annexé  
 (2) M = masculin - F = féminin  
 (3) M.N. = Mort-nés : ne sont pas compris dans le total

Code numéros Be rév. O.M.S. (1)	Sexe (2)	M.N. (3)	Total	Jours				Ages en années																	85 et plus				
				0 jour	1-6 jours	7-27 jours	28 jours - 11 mois	1	2	3	4	5-9	10-14	15-19	20-24	25-29	30-34	35-39	40-44	45-49	50-54	55-59	60-64	65-69		70-74	75-79	80-84	

## VIII. MALADIES DE L'APPAREIL RESPIRATOIRE (460 - 519)

A 089	M*	*	97.	.	.	5.	.	1.	.	.	.	.	.	.	1.	2.	.	2.	3.	2.	12.	12.	8.	18.	16.	15		
	F*	*	44.	.	.	1.	3.	1.	.	.	.	.	1.	.	1.	.	.	1.	1.	2.	.	2.	8.	8.	4.	11		
A 090	M*	*	361.	.	.	3.	2.	1.	.	.	.	2.	.	1.	1.	3.	1.	5.	6.	19.	19.	49.	56.	70.	123			
	F*	*	509.	1.	.	.	1.	.	.	.	.	.	.	1.	.	1.	1.	2.	6.	13.	45.	96.	110.	232				
A 091	M*	*	18.	.	.	1.	.	1.	.	.	.	.	.	.	.	.	.	1.	.	2.	1.	.	4.	5.	3			
	F*	*	22.	.	.	1.	.	.	.	.	.	.	.	1.	.	.	.	1.	2.	2.	2.	3.	4.	6				
A 092	M*	*	1464.	.	3.	2.	19.	2.	.	1.	6.	1.	.	1.	3.	3.	2.	7.	24.	24.	29.	75.	151.	187.	320.	276.	328	
	F*	*	1344.	.	.	2.	13.	3.	3.	.	1.	1.	1.	.	4.	2.	1.	3.	5.	10.	7.	13.	22.	51.	149.	256.	316.	481
A 093	M*	*	2008.	.	.	4.	1.	1.	.	.	2.	3.	1.	3.	3.	2.	8.	17.	39.	58.	88.	205.	354.	408.	380.	244.	187	
	F*	*	716.	.	.	2.	1.	.	.	.	3.	1.	2.	2.	8.	5.	15.	16.	29.	31.	37.	62.	104.	112.	142.	144		
493.	M*	*	303.	.	.	.	1.	.	.	.	2.	1.	3.	2.	2.	6.	11.	12.	16.	16.	33.	58.	50.	40.	26.	24		
	F*	*	220.	.	.	.	1.	.	.	.	2.	1.	2.	2.	5.	4.	13.	9.	14.	14.	18.	22.	32.	26.	38.	17		
A 095	M*	*	18.	.	.	.	.	.	.	.	.	.	.	.	1.	.	.	.	1.	2.	2.	2.	7.	1.	2.			
	F*	*	9.	.	.	1.	.	.	.	.	.	.	.	1.	.	.	.	.	.	.	.	.	4.	3.	.			
A 096	M*	*	1464.	.	.	1.	1.	.	.	1.	.	.	.	3.	.	2.	2.	18.	31.	78.	101.	168.	249.	333.	222.	155.	99	
	F*	*	625.	1.	.	1.	4.	1.	.	.	.	.	.	.	1.	3.	3.	8.	8.	16.	20.	57.	91.	124.	139.	148		
511.	M*	*	24.	.	.	.	.	.	.	.	.	.	1.	.	.	.	1.	.	1.	1.	1.	3.	3.	4.	4.	5		
	F*	*	11.	.	.	.	.	.	.	.	.	.	.	.	.	.	.	1.	1.	1.	1.	1.	1.	2.	1.	3		
515.	M*	*	781.	.	.	.	.	.	.	.	.	.	.	.	1.	7.	21.	64.	77.	111.	158.	188.	93.	46.	15			
	F*	*	3.	.	.	.	.	.	.	.	.	.	.	.	.	.	.	.	.	.	.	.	.	.	2.	1		
TOTAL	*	*	5430.	.	3.	2.	33.	6.	3.	2.	1.	8.	4.	3.	7.	6.	10.	15.	45.	97.	170.	228.	483.	788.	992.	1001.	768.	755
	*	*	3269.	2.	.	5.	23.	7.	3.	.	1.	1.	4.	2.	6.	4.	13.	12.	23.	36.	46.	65.	87.	187.	403.	602.	715.	1022

## IX. MALADIES DE L'APPAREIL DIGESTIF (520 - 577)

A 098	M*	*	297.	.	.	1.	.	.	.	.	.	.	.	.	.	3.	4.	4.	15.	21.	30.	44.	45.	56.	51.	23
	F*	*	207.	.	.	.	.	.	.	.	.	.	.	.	1.	1.	1.	4.	4.	3.	9.	19.	40.	40.	50.	35
531.	M*	*	245.	.	.	.	.	.	.	.	.	.	.	.	.	3.	3.	4.	14.	15.	26.	33.	38.	46.	41.	22
	F*	*	162.	.	.	.	.	.	.	.	.	.	.	.	1.	1.	1.	3.	4.	2.	4.	15.	28.	33.	41.	29

(1) Pour la signification des numéros de code, voir la liste ci-annexé

(2) M = masculin - F = féminin

(3) M.N. = Mort-nés : ne sont pas compris dans le total

Code numéros 8e rév. O.M.S.	Sexe	M.N.	Total	Jours				Âges en années																	85 et plus												
				0 jour	1-6 jours	7-27 jours	28 jours - 11 mois	1	2	3	4	5-9	10-14	15-19	20-24	25-29	30-34	35-39	40-44	45-49	50-64	55-69	60-64	65-69		70-74	75-79	80-84									
(1)	(2)	(3)																																			
532.	M*	*	46.	.	.	1.	.	.	.	.	.	.	.	.	.	.	.	1.	.	1.	5.	3.	11.	7.	7.	9.	1										
	F*	*	41.	.	.	.	.	.	.	.	.	.	.	.	.	.	.	1.	1.	.	1.	5.	4.	10.	7.	7.	7.	6									
A 099	M*	*	13.	.	.	.	.	.	.	.	.	.	.	.	1.	.	.	.	.	1.	.	1.	1.	2.	4.	2.	1.										
	F*	*	11.	.	.	.	.	.	.	.	.	.	.	.	.	.	.	.	.	.	1.	.	3.	2.	2.	.	3										
A 100	M*	*	27.	.	.	.	.	.	.	.	.	.	1.	.	2.	1.	3.	1.	1.	2.	1.	.	1.	3.	2.	3.	6										
	F*	*	18.	.	.	.	.	.	.	.	.	.	.	.	1.	.	.	1.	.	2.	1.	1.	2.	2.	3.	3.	3										
540.	M*	*	20.	.	.	.	.	.	.	.	.	.	.	.	1.	1.	2.	1.	.	1.	1.	.	1.	2.	2.	3.	5										
	F*	*	12.	.	.	.	.	.	.	.	.	.	.	.	.	.	.	.	.	.	.	.	2.	2.	2.	3.	3										
A 101	M*	*	210.	.	.	.	2.	1.	1.	.	.	.	1.	.	1.	1.	1.	1.	3.	8.	11.	12.	33.	35.	33.	38.	29										
	F*	*	296.	.	.	.	.	.	.	.	.	.	.	1.	.	1.	2.	.	3.	5.	5.	19.	20.	53.	69.	54.	64										
A 102	M*	*	861.	.	.	.	1.	1.	.	1.	.	.	5.	7.	19.	28.	66.	88.	89.	128.	149.	127.	91.	37.	23												
	F*	*	556.	.	.	.	.	.	.	.	.	.	3.	1.	9.	25.	33.	49.	60.	61.	80.	68.	84.	49.	34												
A 103	M*	*	114.	.	.	.	.	.	.	.	.	.	.	.	1.	1.	.	5.	4.	8.	12.	14.	34.	18.	17												
	F*	*	277.	.	.	.	.	.	.	.	.	.	1.	1.	.	2.	1.	3.	6.	10.	29.	35.	56.	69.	64												
A 104	M*	*	549.	.	.	5.	4.	3.	.	.	2.	1.	2.	11.	13.	2.	24.	21.	40.	33.	40.	77.	95.	75.	58.	43											
	F*	*	656.	.	1.	4.	1.	.	.	1.	4.	4.	6.	7.	8.	6.	11.	18.	30.	33.	37.	66.	88.	116.	120.	95											
567.	M*	*	103.	.	.	2.	1.	.	.	1.	.	.	2.	1.	2.	.	6.	3.	6.	5.	11.	14.	13.	17.	10.	9											
	F*	*	119.	.	.	1.	.	.	.	1.	1.	1.	2.	4.	1.	4.	2.	7.	6.	8.	12.	18.	17.	18.	18.	16											
TOTAL	*	*	2071.	.	.	6.	7.	5.	1.	1.	2.	2.	2.	19.	22.	29.	59.	96.	158.	160.	219.	318.	323.	293.	206.	141											
	*	*	2021.	.	1.	4.	1.	.	.	1.	4.	4.	7.	12.	12.	18.	39.	59.	93.	109.	137.	219.	288.	370.	345.	298											

X. MALADIES DES ORGANES GENITO-URINAIRES (580 - 629)

A 105	M*	*	2.	.	.	.	.	.	.	.	.	.	.	.	.	.	.	.	.	.	.	.	.	1.	.	.	1
	F*	*	6.	.	.	.	.	.	.	.	.	.	.	.	.	.	.	.	.	.	.	1.	.	1.	2.	2	
A 106	M*	*	88.	.	.	.	.	.	.	.	.	2.	1.	1.	1.	.	4.	3.	4.	9.	14.	11.	22.	8.	8		
	F*	*	113.	.	.	.	.	.	.	.	1.	1.	3.	1.	1.	4.	3.	3.	8.	12.	19.	18.	20.	20.	19		
A 107	M*	*	39.	.	.	.	.	.	.	.	.	.	.	.	.	.	.	.	.	.	1.	3.	6.	11.	9.	9	
	F*	*	72.	.	.	.	.	.	.	.	.	.	.	.	2.	.	1.	2.	1.	7.	12.	17.	8.	10.	12		
A 108	M*	*	13.	.	.	.	.	.	.	.	.	.	.	.	1.	.	.	.	.	1.	3.	2.	1.	1.	2.	2	
	F*	*	22.	.	.	.	.	.	.	.	.	.	.	.	.	1.	2.	.	2.	.	2.	5.	3.	4.	3		

(1) Pour la signification des numéros de code, voir la liste ci-annexé

(2) M = masculin - F = féminin

(3) M.N. = Mort-nés : ne sont pas compris dans le total



Code numéros Be rév. O.M.S. (1)	Sexe (2)	M.N. (3)	Total	Jours				Ages en années																85 et plus				
				0 jour	1-6 jours	7-27 jours	28 jours - 11 mois	1	2	3	4	5-9	10-14	15-19	20-24	25-29	30-34	35-39	40-44	45-49	50-64	55-69	60-64		65-69	70-74	75-79	80-84
A 109	M*	*	215.	.	.	.	.	.	.	.	.	.	.	.	.	.	.	.	.	.	2.	.	4.	16.	28.	48.	55.	62
	F*	*	.	.	.	.	.	.	.	.	.	.	.	.	.	.	.	.	.	.	.	.	.	.	.	.	.	.
A 110	M*	*	.	.	.	.	.	.	.	.	.	.	.	.	.	.	.	.	.	.	.	.	.	.	.	.	.	.
	F*	*	1.	.	.	.	.	.	.	.	.	.	.	.	.	.	.	.	.	.	.	.	.	.	.	.	.	1
A 111	M*	*	664.	.	.	.	1.	.	.	1.	.	.	.	.	3.	2.	.	7.	18.	20.	38.	55.	86.	103.	119.	113.	98	
	F*	*	675.	.	.	.	.	.	.	1.	.	1.	1.	4.	1.	2.	7.	18.	14.	23.	33.	66.	111.	153.	134.	106		
TOTAL	*	*	1021.	.	.	.	1.	.	.	1.	.	.	2.	1.	4.	4.	.	7.	22.	25.	43.	72.	121.	150.	201.	187.	180	
	*	*	889.	.	.	.	.	.	.	1.	.	2.	2.	4.	4.	5.	9.	25.	19.	29.	49.	92.	152.	183.	170.	143		

## XI. COMPLICATIONS DE LA GROSSESSE, DE L'ACCOUCHEMENT ET DES SUITES DE COUCHES (630 - 678)

A 112	M*	*	.	.	.	.	.	.	.	.	.	.	.	.	.	.	.	.	.	.	.	.	.	.	.	.	.	.
	F*	*	2.	.	.	.	.	.	.	.	.	.	.	.	1.	1.	.	.	.	.	.	.	.	.	.	.	.	.
A 113	M*	*	.	.	.	.	.	.	.	.	.	.	.	.	.	.	.	.	.	.	.	.	.	.	.	.	.	.
	F*	*	1.	.	.	.	.	.	.	.	.	1.	.	.	.	.	.	.	.	.	.	.	.	.	.	.	.	.
A 115	M*	*	.	.	.	.	.	.	.	.	.	.	.	.	.	.	.	.	.	.	.	.	.	.	.	.	.	.
	F*	*	1.	.	.	.	.	.	.	.	.	.	.	.	1.	.	.	.	.	.	.	.	.	.	.	.	.	.
A 116	M*	*	.	.	.	.	.	.	.	.	.	.	.	.	.	.	.	.	.	.	.	.	.	.	.	.	.	.
	F*	*	1.	.	.	.	.	.	.	.	.	1.	.	.	.	.	.	.	.	.	.	.	.	.	.	.	.	.
A 117	M*	*	.	.	.	.	.	.	.	.	.	.	.	.	.	.	.	.	.	.	.	.	.	.	.	.	.	.
	F*	*	2.	.	.	.	.	.	.	.	.	.	.	.	2.	.	.	.	.	.	.	.	.	.	.	.	.	.
TOTAL	*	*	.	.	.	.	.	.	.	.	.	.	.	.	.	.	.	.	.	.	.	.	.	.	.	.	.	.
	*	*	7.	.	.	.	.	.	.	.	.	.	2.	2.	2.	1.	.	.	.	.	.	.	.	.	.	.	.	.

## XII. MALADIES DE LA PEAU ET DU TISSU SOUS-CUTANE (680 - 709)

A 119	M*	*	3.	.	.	.	.	.	.	.	.	.	.	.	.	.	.	.	.	.	.	1.	.	.	1.	1.	.	.	
	F*	*	9.	.	.	.	.	.	.	.	.	.	.	.	.	.	.	.	.	.	.	1.	1.	.	2.	1.	1.	3	
A 120	M*	*	29.	.	.	.	1.	.	.	.	.	.	.	.	.	.	.	.	.	.	1.	.	2.	1.	2.	6.	6.	2.	8
	F*	*	91.	.	.	.	.	.	.	.	.	.	.	.	.	.	.	.	.	.	1.	.	1.	1.	2.	12.	21.	22.	31
TOTAL	*	*	32.	.	.	.	1.	.	.	.	.	.	.	.	.	.	.	.	.	.	1.	.	3.	1.	2.	7.	7.	2.	8
	*	*	100.	.	.	.	.	.	.	.	.	.	.	.	.	.	.	.	.	.	1.	.	2.	2.	2.	14.	22.	23.	34

(1) Pour la signification des numéros de code, voir la liste ci-annexé

(2) M = masculin - F = féminin

(3) M.N. = Mort-nés : ne sont pas compris dans le total

Code numéros Su rév. O.M.S. (1)	Sexe (2)	M.N. (3)	Total	Jours				Ages en années																	85 et plus
				0 jour	1-6 jours	7-27 jours	28 jours - 11 mois	1	2	3	4	5-9	10-14	15-19	20-24	25-29	30-34	35-39	40-44	45-49	50-64	55-69	60-64	65-69	

## XIII. MALADIES DU SYSTEME OSTEO-MUSCULAIRE ET DES TISSUS CONJONCTIFS (710 - 738)

A 121	M*	*	55.	.	.	.	.	.	.	.	.	.	.	.	.	.	.	1.	.	2.	3.	1.	5.	4.	10.	15.	12.	2
	F*	*	133.	.	.	.	.	.	.	.	.	.	.	.	1.	.	1.	.	.	4.	4.	11.	16.	17.	41.	22.	16	
A 122	M*	*	6.	.	.	.	.	.	.	.	.	.	.	.	.	.	.	1.	.	1.	.	1.	1.	.	1.	1.	1.	1
	F*	*	11.	.	.	.	.	.	.	.	.	.	1.	.	.	.	.	.	.	.	.	1.	3.	1.	2.	1.	1.	1
A 123	M*	*	4.	.	.	.	.	.	.	.	.	.	.	.	.	.	.	.	.	.	.	.	.	1.	.	1.	1.	1
	F*	*	5.	.	.	.	.	.	.	.	.	.	.	.	1.	.	.	.	.	.	.	1.	.	.	.	3.	.	
A 124	M*	*	6.	.	.	.	.	.	.	.	.	.	.	.	.	.	.	1.	2.	.	1.	.	.	.	1.	1.		
	F*	*	6.	.	.	.	.	.	.	.	.	.	1.	.	.	.	.	.	.	.	.	.	.	3.	1.	1.		
A 125	M*	*	35.	.	.	.	.	.	.	.	1.	3.	1.	.	.	2.	1.	1.	.	1.	1.	5.	3.	6.	3.	7		
	F*	*	42.	.	.	.	.	.	.	.	1.	.	2.	1.	.	2.	3.	3.	1.	6.	5.	5.	3.	9.	4.	2		
734.1	M*	*	4.	.	.	.	.	.	.	.	.	1.	.	.	.	2.	.	.	.	.	.	.	1.	.	.	.		
	F*	*	9.	.	.	.	.	.	.	.	.	.	1.	1.	.	1.	.	2.	.	2.	.	2.	.	2.	.	.		
TOTAL	*	*	106.	.	.	.	.	.	.	.	1.	3.	1.	.	.	3.	2.	4.	6.	2.	8.	11.	13.	24.	18.	10		
	*	*	197.	.	.	.	.	.	.	.	1.	1.	1.	3.	2.	1.	2.	3.	7.	7.	20.	22.	25.	55.	28.	19		

## XIV. ANOMALIES CONGENITALES (740 - 759)

A 126	M*	3*	11.	3.	1.	4.	2.	.	.	.	.	.	1.	.	.	.	.	.	.	.	.	.	.	.	.	.	.	.
	F*	3*	15.	4.	3.	3.	3.	1.	.	.	1.	.	.	.	.	.	.	.	.	.	.	.	.	.	.	.	.	.
A 127	M*	5*	143.	20.	31.	24.	39.	5.	2.	.	8.	4.	1.	2.	1.	1.	2.	.	1.	1.	.	.	1.	.	.	.	.	
	F*	2*	105.	6.	19.	13.	42.	7.	3.	2.	3.	2.	1.	3.	3.	.	1.	.	.	.	.	.	.	.	.	.	.	
A 128	M*	*	14.	2.	5.	2.	1.	.	.	.	2.	1.	.	.	.	1.	.	.	.	.	.	.	.	.	.	.	.	
	F*	*	6.	.	.	1.	5.	.	.	.	.	.	.	.	.	.	.	.	.	.	.	.	.	.	.	.	.	
A 129	M*	*	2.	.	2.	.	.	.	.	.	.	.	.	.	.	.	.	.	.	.	.	.	.	.	.	.	.	
	F*	*	.	.	.	.	.	.	.	.	.	.	.	.	.	.	.	.	.	.	.	.	.	.	.	.	.	
A 130	M*	49*	169.	50.	33.	14.	35.	7.	5.	3.	2.	3.	4.	3.	2.	4.	.	1.	.	.	.	.	.	2.	1.	.	.	
	F*	45*	156.	36.	23.	15.	47.	5.	4.	3.	1.	4.	4.	3.	2.	2.	4.	1.	.	.	.	.	.	.	1.	1.	.	
759.3	M*	3*	23.	4.	1.	1.	8.	.	3.	.	.	2.	1.	.	.	3.	.	.	.	.	.	.	.	.	.	.	.	
	F*	*	19.	.	.	4.	9.	.	1.	2.	.	.	1.	1.	.	1.	.	.	.	.	.	.	.	.	.	.	.	

(1) Pour la signification des numéros de code, voir la liste ci-annexé

(2) M = masculin - F = féminin

(3) M.N. = Mort-nés : ne sont pas compris dans le total

Code numéros 8e rév. O.M.S. (1)	Sexe (2)	M.N. (3)	Total	Jour				Ages en années																	85 et plus			
				0 jour	1-6 jours	7-27 jours	28 jours - 11 mois	1	2	3	4	5-9	10-14	15-19	20-24	25-29	30-34	35-39	40-44	45-49	50-54	55-59	60-64	65-69		70-74	75-79	80-84
TOTAL	* 57*	339.	75.	72.	44.	77.	12.	7.	3.	2.	13.	9.	5.	4.	5.	2.	3.	.	1.	1.	.	.	3.	1.	.	.		
	* 50*	282.	46.	45.	32.	97.	13.	7.	5.	5.	6.	5.	6.	5.	2.	5.	1.	.	.	.	.	.	.	1.	1.	.		
<b>XV. CAUSES DE MORBIDITE ET DE MORTALITE PERINATALES (760 - 779)</b>																												
A 131	M* 23*	77.	34.	35.	5.	3.	.	.	.	.	.	.	.	.	.	.	.	.	.	.	.	.	.	.	.	.	.	
	F* 17*	42.	24.	15.	1.	2.	.	.	.	.	.	.	.	.	.	.	.	.	.	.	.	.	.	.	.	.	.	
A 132	M* 172*	25.	21.	3.	1.	.	.	.	.	.	.	.	.	.	.	.	.	.	.	.	.	.	.	.	.	.	.	
	F* 132*	20.	15.	5.	.	.	.	.	.	.	.	.	.	.	.	.	.	.	.	.	.	.	.	.	.	.	.	
A 133	M* 9*	8.	5.	1.	1.	1.	.	.	.	.	.	.	.	.	.	.	.	.	.	.	.	.	.	.	.	.	.	
	F* 11*	5.	1.	3.	.	1.	.	.	.	.	.	.	.	.	.	.	.	.	.	.	.	.	.	.	.	.	.	
A 134	M* 22*	96.	52.	39.	4.	1.	.	.	.	.	.	.	.	.	.	.	.	.	.	.	.	.	.	.	.	.	.	
	F* 20*	77.	35.	37.	5.	.	.	.	.	.	.	.	.	.	.	.	.	.	.	.	.	.	.	.	.	.	.	
A 135	M* 296*	329.	163.	139.	22.	5.	.	.	.	.	.	.	.	.	.	.	.	.	.	.	.	.	.	.	.	.	.	
	F* 262*	212.	105.	84.	20.	2.	1.	.	.	.	.	.	.	.	.	.	.	.	.	.	.	.	.	.	.	.	.	
TOTAL	* 522*	535.	275.	217.	33.	10.	.	.	.	.	.	.	.	.	.	.	.	.	.	.	.	.	.	.	.	.	.	
	* 442*	356.	180.	144.	26.	5.	1.	.	.	.	.	.	.	.	.	.	.	.	.	.	.	.	.	.	.	.	.	
<b>XVI. SYMPTOMES ET ETATS MORBIDES MAL DEFINIS (780 - 796)</b>																												
A 136	M* * 1188.	.	.	.	.	.	.	.	.	.	.	.	.	.	.	.	.	.	.	.	.	.	9.	51.	101.	216.	312.	499
	F* * 2158.	.	.	.	.	.	.	.	.	.	.	.	.	.	.	.	.	.	.	.	.	7.	30.	87.	309.	523.	1202	
A 137	M* 12* 3686.	9.	7.	6.	77.	10.	6.	3.	.	9.	8.	24.	33.	26.	35.	42.	56.	91.	172.	188.	301.	442.	568.	591.	513.	469		
	F* 4* 3528.	6.	7.	7.	47.	10.	5.	2.	2.	3.	7.	7.	12.	15.	11.	18.	33.	52.	59.	79.	148.	266.	430.	702.	732.	868		
782.	M* * 1361.	.	1.	1.	1.	.	.	1.	.	1.	.	2.	.	1.	5.	7.	24.	40.	52.	80.	146.	244.	263.	237.	255			
	F* * 1667.	.	.	.	3.	2.	.	1.	.	1.	.	.	.	.	.	7.	6.	14.	29.	37.	104.	170.	341.	402.	550			
783.	M* * 38.	.	.	.	4.	.	.	.	.	1.	1.	.	.	.	.	.	.	.	3.	3.	10.	10.	3.	2.	1			
	F* * 13.	.	.	.	.	.	1.	.	1.	.	1.	.	1.	.	.	.	.	.	2.	3.	.	1.	2.	.	1			
786.	M* * 19.	.	.	.	.	.	.	.	.	.	.	.	.	.	.	.	1.	.	2.	.	1.	1.	4.	5.	2.	3		
	F* * 7.	.	.	.	.	.	.	.	.	.	.	.	.	.	.	.	.	.	.	.	.	2.	1.	3.	1			
TOTAL	* 12* 4874.	9.	7.	6.	77.	10.	6.	3.	.	9.	8.	24.	33.	26.	35.	42.	56.	91.	172.	188.	310.	493.	669.	807.	825.	968		
	* 4* 5686.	6.	7.	7.	47.	10.	5.	2.	2.	3.	7.	7.	12.	15.	11.	18.	33.	52.	59.	79.	155.	296.	517.	1011.	1255.	2070		

(1) Pour la signification des numéros de code, voir la liste ci-annexé

(2) M = masculin - F = féminin

(3) M.N. = Mort-nés : ne sont pas compris dans le total

Code numéros 8e rév. O.M.S. (1)	Sexe (2)	M.N. (3)	Total	Jours				Ages en années																	85 et plus
				0 jour	1-6 jours	7-27 jours	28 jours - 11 mois	1	2	3	4	5-9	10-14	15-19	20-24	25-29	30-34	35-39	40-44	45-49	50-54	55-59	60-64	65-69	

XVII. ACCIDENTS, EMPOISONNEMENTS ET TRAUMATISMES D'APRÈS LEUR CAUSE (E800 - E999)

AE138	M*	* 1780.	.	.	.	3.	3.	5.	11.	12.	48.	46.	274.	277.	135.	118.	112.	107.	90.	74.	64.	97.	93.	83.	67.	41.	20
	F*	* 683.	.	.	.	4.	1.	5.	7.	7.	26.	30.	76.	50.	32.	27.	29.	36.	31.	41.	29.	39.	45.	65.	51.	28.	24
814.	M*	* 187.	.	.	.	.	2.	1.	6.	8.	16.	2.	10.	10.	9.	9.	7.	7.	8.	10.	12.	14.	14.	13.	12.	11.	6
	F*	* 154.	.	.	.	.	.	2.	2.	5.	13.	8.	6.	1.	2.	1.	4.	4.	8.	7.	12.	11.	19.	25.	11.	6.	7
AE139	M*	* 51.	.	.	.	.	.	1.	.	.	1.	4.	5.	4.	5.	4.	2.	3.	5.	1.	.	2.	6.	3.	4.	1.	
	F*	* 18.	.	.	.	.	.	.	.	.	1.	1.	2.	.	1.	.	.	.	.	1.	.	.	1.	4.	4.	2.	1
800-807*		* 20.	.	.	.	.	.	1.	.	.	.	2.	1.	1.	2.	4.	1.	1.	2.	.	.	.	1.	1.	3.	.	
	F*	* 7.	.	.	.	.	.	.	.	.	1.	.	1.	.	1.	.	.	.	.	1.	.	.	.	.	1.	1.	1
825-827*		* 23.	.	.	.	.	.	.	.	.	1.	2.	4.	1.	.	.	1.	.	3.	.	.	2.	5.	2.	1.	1.	
	F*	* 6.	.	.	.	.	.	.	.	.	1.	.	.	.	.	.	.	.	.	.	.	.	1.	3.	1.	.	
830-838*		* 3.	.	.	.	.	.	.	.	.	.	.	.	.	1.	.	.	.	1.	.	.	.	.	.	.	.	
	F*	* 3.	.	.	.	.	.	.	.	.	.	.	.	.	.	.	.	.	.	.	.	.	.	.	1.	1.	1.
840-845*		* 5.	.	.	.	.	.	.	.	.	.	.	.	.	1.	3.	.	.	1.	.	.	.	.	.	.	.	
	F*	* 2.	.	.	.	.	.	.	.	.	.	.	.	1.	.	.	.	.	.	.	.	.	.	.	.	1.	
AE140	M*	* 140.	.	.	.	2.	.	3.	1.	1.	3.	4.	8.	11.	6.	10.	7.	12.	8.	8.	9.	6.	9.	14.	11.	5.	2
	F*	* 122.	.	.	.	1.	.	1.	1.	.	2.	.	5.	8.	2.	6.	6.	3.	5.	5.	6.	11.	10.	20.	13.	10.	7
850-859*		* 51.	.	.	.	.	.	.	.	.	.	1.	2.	7.	.	4.	3.	6.	4.	5.	5.	.	3.	5.	4.	2.	
	F*	* 69.	.	.	.	1.	.	.	.	.	1.	.	.	4.	1.	3.	4.	2.	2.	5.	3.	9.	7.	14.	5.	3.	5
854.0	M*	* 22.	.	.	.	.	.	.	.	.	.	1.	.	4.	.	2.	2.	3.	3.	3.	2.	.	1.	1.	.	.	
	F*	* 23.	.	.	.	.	.	.	.	.	.	.	.	2.	.	3.	1.	.	1.	3.	1.	3.	3.	4.	.	1.	1
860-869*		* 9.	.	.	.	.	.	.	.	.	.	.	1.	.	1.	.	.	2.	1.	.	.	1.	2.	.	1.	.	
	F*	* 2.	.	.	.	.	.	.	.	.	.	.	.	1.	.	.	.	.	.	.	1.	.	.	.	.	.	
870-877*		* 80.	.	.	.	2.	.	3.	1.	1.	3.	3.	5.	4.	5.	6.	4.	4.	3.	3.	4.	5.	4.	9.	6.	3.	2
	F*	* 51.	.	.	.	.	.	1.	1.	.	1.	.	5.	3.	1.	3.	2.	1.	3.	.	2.	2.	3.	6.	8.	7.	2
870-872*		* 15.	.	.	.	.	.	.	.	.	2.	1.	1.	1.	1.	1.	2.	2.	.	1.	.	1.	.	.	2.	.	
	F*	* 8.	.	.	.	.	.	1.	.	.	1.	.	1.	1.	1.	1.	.	.	.	.	.	.	.	.	1.	.	
AE141	M*	* 700.	.	.	.	3.	.	1.	.	1.	1.	3.	6.	8.	5.	12.	12.	13.	26.	18.	21.	42.	54.	79.	110.	116.	169
	F*	* 1224.	.	.	.	1.	1.	.	.	.	3.	2.	2.	1.	3.	5.	2.	7.	11.	8.	8.	18.	42.	129.	197.	320.	464

(1) Pour la signification des numéros de code, voir la liste ci-annexé

(2) M = masculin - F = féminin

(3) M.N. = Mort-nés : ne sont pas compris dans le total



36.- (suite)

Code numéros 8e rév. O.M.S.  (1)	Sexe  (2)	M.N.  (3)	Total	Jours				Ages en années																	85 et plus
				0 jour	1-6 jours	7-27 jours	28 jours - 11 mois	1	2	3	4	5-9	10-14	15-19	20-24	25-29	30-34	35-39	40-44	45-49	50-64	55-69	60-64	65-69	

**MORT NATURELLE**

M\*591\*57751.362.305.101.249. 53. 37. 19. 15. 86. 72.105.129.167.217.375. 687.1456.2542.3100.5590. 8441.10114. 9902. 7398. 6229  
 F\*497\*53086.238.203. 75.207. 50. 28. 20. 14. 54. 56. 59. 92.133.164.261. 493. 850.1367.1563.2746. 4890. 7796.10551.10203.10973  
 M+F\* 88\*10837.600.508.176.456.103. 65. 39. 29.140.128.164.221.300.381.636.1180.2306.3909.4663.8336.13331.17910.20453.17601.17202

**MORT VIOLENTE**

M\* \* 4541. 1. . 2. 55. 17. 21. 21. 25. 71. 84.363.420.254.254.235. 241. 263. 235. 209. 285. 336. 326. 318. 249. 256  
 F\* \* 3263. 1. 1. 1. 47. 13. 12. 12. 14. 39. 39.116.101. 81. 95. 93. 99. 135. 168. 116. 155. 213. 318. 361. 450. 583  
 M+F\* \* 7804. 2. 1. 3.102. 30. 33. 33. 39.110.123.479.521.335.349.328. 340. 398. 403. 325. 440. 549. 644. 679. 699. 839

**TOTAL GENERAL**

M\*591\*62292.363.305.103.304. 70. 58. 40. 40.157.156.468.549.421.471.610. 928.1719.2777.3309.5875. 8777.10440.10220. 7647. 6485  
 F\*497\*56349.239.204. 76.254. 63. 40. 32. 28. 93. 95.175.193.214.259.354. 592. 985.1535.1679.2901. 5103. 8114.10912.10653.11556  
 M+F\* 88\*18641.602.509.179.558.133. 98. 72. 68.250.251.643.742.635.730.964.1520.2704.4312.4988.8776.13880.18554.21132.18300.18041

(1) Pour la signification des numéros de code, voir la liste ci-annexé  
 (2) M = masculin - F = féminin  
 (3) M.N. = Mort-nés : ne sont pas compris dans le total

LISTE A EN 150 RUBRIQUES - 8<sup>e</sup> REVISION 1965 (1)

## I. MALADIES INFECTIEUSES ET PARASITAIRES

(A 001 - A 044) = (000 - 136)

- A 001 Choléra (000)
- A 002 Fièvre typhoïde (001)
- A 003 Fièvre paratyphoïde et autres infections à Salmonella (002, 003)
- A 004 Dysenterie bacillaire et amibiase (004, 006)
- A 005 Entérites et autres maladies diarrhéiques (008, 009)
- A 006 Tuberculose de l'appareil respiratoire (010 - 012)
- A 007 Tuberculose des méninges et du système nerveux central (013)
- A 008 Tuberculose de l'intestin, du péritoine et des ganglions mésentériques (014)
- A 009 Tuberculose osseuse et articulaire (015)
- A 010 Autres formes de tuberculose et leurs séquelles (016 - 019)
- A 011 Peste (020)
- A 012 Charbon (022)
- A 013 Brucellose (023)
- A 014 Lèpre (030)
- A 015 Diphtérie (032)
- A 016 Coqueluche (033)
- A 017 Angine à streptocoques et scarlatine (034)
- A 018 Erysipèle (035)
- A 019 Infections à méningocoques (036)
- A 020 Tétanos (037)
- A 021 Autres maladies bactériennes (005, 007, 021, 024 - 027, 031, 038, 039)
- A 022 Poliomyélite aiguë (040-043)
- A 023 Séquelles de la poliomyélite aiguë (044)
- A 024 Variole (050)
- A 025 Rougeole (055)
- A 026 Fièvre jaune (060)
- A 027 Encéphalites à virus (062 - 065)
- A 028 Hépatite infectieuse (070)
- A 029 Autres maladies à virus (045, 046, 051 - 054, 056, 057, 061, 066 - 068, 071 - 079)
- A 030 Typhus et autres rickettsioses (080 - 083)
- A 031 Paludisme (084)
- A 032 Trypanosomiasés (086, 087)
- A 033 Fièvre récurrente (088)
- A 034 Syphilis congénitale (090)
- A 035 Syphilis récente, symptomatique (091)
- A 036 Syphilis nerveuse (094)
- A 037 Autres formes de syphilis (092, 093, 095 - 097)
- A 038 Infections gonococciques (098)
- A 039 Schistosomiase (120)
- A 040 Echinococcose (122)
- A 041 Filariose (125)
- A 042 Ankylostomiase (126)
- A 043 Autres helminthiases (121, 123, 124, 127 - 129)
- A 044 Toutes autres maladies infectieuses et parasitaires (085, 089, 099, 100 - 117, 130 - 136)

## II. TUMEURS

(A 045 - A 061) = (140 - 239)

- A 045 Tumeur maligne de la cavité buccale et du pharynx (140 - 149)
- A 046 Tumeur maligne de l'oesophage (150)
- A 047 Tumeur maligne de l'estomac (151)
- A 048 Tumeur maligne de l'intestin, rectum non compris (152, 153)
- A 049 Tumeur maligne du rectum et de la jonction recto-sigmoïdienne (154)
- A 050 Tumeur maligne du larynx (161)

(1) La signification du code O.M.S. en 3 chiffres est donnée dans une brochure qui peut être obtenue à l'I.N.S. De plus amples explications peuvent être trouvées dans le livre (bleu) de l'O.M.S. intitulé "Classification internationale des Maladies" - Révision 1965 - Volume 1 ou Volume 2 (Index alphabétique).

- A 051 Tumeur maligne de la trachée, des bronches et du poulmon (162)
- A 052 Tumeur maligne des os (170)
- A 053 Tumeur maligne de la peau (172, 173)
- A 054 Tumeur maligne du sein (174)
- A 055 Tumeur maligne du col de l'utérus (180)
- A 056 Autres tumeurs malignes de l'utérus (181, 182)
- A 057 Tumeur maligne de la prostate (185)
- A 058 Tumeur maligne de sièges autres ou sans précision (155 - 160, 163, 171, 183, 184, 186 - 199)
- A 059 Leucémies (204 - 207)
- A 060 Autres tumeurs des tissus lymphatiques et hématopoïétiques (200 - 203, 208, 209)
- A 061 Tumeurs bénignes et tumeurs de nature non précisée (210 - 239)

III. MALADIES ENDOCRINIENNES, DE LA NUTRITION ET DU METABOLISME (A 062 - A 066) = (240 - 279)

- A 062 Goitre non toxique (240 - 241)
- A 063 Thyrotoxicose, avec ou sans goitre (242)
- A 064 Diabète sucré (250)
- A 065 Avitaminoses et autres états de carence (260 - 269)
- A 066 Autres maladies endocriniennes et métaboliques (243 - 246, 251 - 258, 270 - 279)

IV. MALADIES DU SANG ET DES ORGANES HEMATOPOIETIQUES (A 067 - A 068) = (280 - 289)

- A 067 Anémies (280 - 285)
- A 068 Autres maladies du sang et des organes hématopoïétiques (286 - 289)

V. TROUBLES MENTAUX (A 069 - A 071) = (290 - 315)

- A 069 Psychoses (290 - 299)
- A 070 Névroses, troubles de la personnalité et autres troubles mentaux non psychotiques (300 - 309)
- A 071 Arriération mentale (310 - 315)

VI. MALADIES DU SYSTEME NERVEUX ET DES ORGANES DES SENS (A 072 - A 079) = (320 - 389)

- A 072 Méningite (320)
- A 073 Sclérose en plaques (340)
- A 074 Epilepsie (345)
- A 075 Maladies inflammatoires de l'oeil (360 - 369)
- A 076 Cataracte (374)
- A 077 Glaucome (375)
- A 078 Otite moyenne et mastoïdite (381-383)
- A 079 Autres maladies du système nerveux et des organes des sens (321 - 333, 341 - 344, 346 - 358, 370 - 373, 376 - 380, 384 - 389)

VII. MALADIES DE L'APPAREIL CIRCULATOIRE (A 080 - A 088) = (390 - 458)

- A 080 Rhumatisme articulaire aigu (390-392)
- A 081 Cardiopathies rhumatismales chroniques (393 - 398)
- A 082 Maladies hypertensives (400 - 404)
- A 083 Maladies ischémiques du coeur (410 - 414)
- A 084 Autres formes de cardiopathies (420 - 429)
- A 085 Maladies cérébro-vasculaires (430 - 438)



A 086 Maladies des artères, artérioles et capillaires (440 - 448)

A 087 Embolies et thromboses veineuses (450 - 453)

A 088 Autres maladies de l'appareil circulatoire (454 - 458)

VIII. MALADIES DE L'APPAREIL RESPIRATOIRE  
(A 089 - A 096) = (460 - 519)

A 089 Affections aiguës des voies respiratoires (460-466)

A 090 Grippe (470 - 474)

A 091 Pneumonie à virus (480)

A 092 Autres pneumonies (481 - 486)

A 093 Bronchite, emphyseme et asthme (490 - 493)

A 094 Hypertrophie des amygdales et des végétations adénoïdes (500)

A 095 Pleurésie purulente et abcès du poumon (510, 513)

A 096 Autres maladies de l'appareil respiratoire (501 - 508, 511, 512, 514 - 519)

IX. MALADIES DE L'APPAREIL DIGESTIF (A 097 - A 104) = (520 - 577)

A 097 Maladies des dents et du parodonte (520 - 525)

A 098 Ulcère de l'estomac et du duodénum (531 - 533)

A 099 Gastrite et duodénite (535)

A 100 Appendicite (540 - 543)

A 101 Occlusion intestinale et hernie (550 - 553, 560)

A 102 Cirrhose du foie (571)

A 103 Lithiase biliaire et cholécystite (574, 575)

A 104 Autres maladies de l'appareil digestif (526 - 530, 534, 536, 537, 561 - 570, 572, 573, 576, 577)

X. MALADIES DES ORGANES GENITO-URINAIRES  
(A 105 - A 111) = (580 - 629)

A 105 Néphrite aiguë (580)

A 106 Autres formes de néphrite et néphrose (581 - 584)

A 107 Infections rénales (590)

A 108 Calculs de l'appareil urinaire (592, 594)

A 109 Hypertrophie de la prostate (600)

A 110 Maladies du sein (610, 611)

A 111 Autres maladies des organes génito-urinaires (591, 593, 595 - 599, 601 - 607, 612 - 629)

XI. COMPLICATIONS DE LA GROSSESSE, DE L'ACCOUCHEMENT ET DES SUITES DE COUCHES  
(A 112 - A 118) = (630 - 678)

A 112 Toxémies gravidiques et puerpérales (636 - 639)

A 113 Hémorragie au cours de la grossesse et de l'accouchement (632, 651 - 653)

A 114 Avortement provoqué pour raisons légales (640, 641)

A 115 Avortements autres ou sans précision (642 - 645)

A 116 Infections pendant l'accouchement ou les suites de couches (670, 671, 673)

A 117 Autres complications de la grossesse, de l'accouchement et des suites de couches (630, 631, 633 - 635, 654 - 662, 672, 674 - 678)

A 118 Accouchement, sans mention de complication (650)

XII. MALADIES DE LA PEAU ET DU TISSU SOUS-CUTANE (A 119 - A 120) = (680 - 709)

A 119 Infection de la peau et du tissu cellulaire sous-cutané (680 - 686)

A 120 Autres maladies de la peau et du tissu cellulaire sous-cutané (690-709)

XIII. MALADIES DU SYSTEME OSTEO-MUSCULAIRE  
ET DES TISSUS CONJONCTIFS (A 121 -  
A 125) = (710 - 738)

- A 121 Arthrite et spondylite (710 - 715)  
A 122 Rhumatismes non articulaires ou  
sans précision (716 - 718)  
A 123 Ostéomyélite et périostite (720)  
A 124 Ankylose et déformations ostéo-muscu-  
laires acquises (727, 735 - 738)  
A 125 Autres maladies du système ostéo-  
musculaire et des tissus conjonctifs  
(721 - 726, 728 - 734)

XIV. ANOMALIES CONGENITALES (A 126 - A 130) =  
(740 - 759)

- A 126 Spina bifida (741)  
A 127 Anomalies congénitales du coeur (746)  
A 128 Autres anomalies congénitales de  
l'appareil circulatoire (747)  
A 129 Fissure du palais et bec-de-lièvre  
(749)  
A 130 Toutes autres anomalies congénitales  
(740, 742 - 745, 748, 750 - 759)

XV. CAUSES DE MORTALITE PERINATALES  
(A 131 - A 135) = (760 - 779)

- A 131 Lésions obstétricales du nouveau-né  
et accouchement dystocique  
(764 - 768, 772)  
A 132 Anomalies du placenta et du cordon  
(770, 771)  
A 133 Maladie hémolytique du nouveau-né  
(774, 775)  
A 134 Affections anoxémiques et hypoxémiques,  
non classées ailleurs (776)  
A 135 Autres causes de morbidité et de  
mortalité périnatales (760 - 763,  
769, 773, 777 - 779)

XVI. SYMPTOMES ET ETATS MORBIDES MAL DEFINIS  
(A 136 - A 137) = (780 - 796)

- A 136 Sénilité, sans mention de psychose  
(794)  
A 137 Symptômes et autres états morbides  
mal définis (780 - 793, 795, 796)

XVII. ACCIDENTS, EMPOISONNEMENTS ET  
TRAUMATISMES D'APRES LEUR CAUSE  
EXTERIEURE (AE 138 - AE 150) =  
(E 800 - E 999)

- AE 138 Accidents de véhicule à moteur  
(E 810 - E 823)  
AE 139 Autres accidents de transport  
(E 800 - E 807, E 825 - E 845)  
AE 140 Empoisonnements accidentels  
(E 850 - E 877)  
AE 141 Chutes accidentelles (E 880 -  
E 887)  
AE 142 Accidents causés par l'incendie  
ou le feu (E 890 - E 899)  
AE 143 Noyade et submersion accidentelles  
(E 910)  
AE 144 Accidents causés par projectiles  
d'armes à feu (E 922)  
AE 145 Accidents survenant principalement  
dans l'industrie (E 916 - E 921,  
E 923 - E 928)  
AE 146 Toutes autres causes accidentelles  
(E 900 - E 909, E 911 - E 915,  
E 929 - E 949)  
AE 147 Suicide et lésions faites volontai-  
rement à soi-même (E 950 - E 959)  
AE 148 Homicide (E 960 - E 978)  
AE 149 Lésions causées d'une manière  
indéterminée quant à l'intention  
(E 980 - E 989)  
AE 150 Blessures de guerre (E 990 - E 999)

SIGNIFICATION DES CODES EN 4 CHIFFRES DEMANDES  
 ANNUELLEMENT PAR L'O.M.S. EN COMPLEMENT DE LA LISTE A EN 150 RUBRIQUES

009.0 Dysenterie sans précision	197.9 D'un autre organe digestif, spécifié comme secondaire
019.3 Os et articulations	200.0 Sarcome réticulaire
034.1 Scarlatine	200.1 Lymphosarcome
093.0 Anévrisme aortique, spécifié comme syphilitique	202.0 Lymphome giganto-folliculaire
094.0 Tabes (dorsalis)	202.1 Mycosis fongoïde
094.1 Paralyse générale	202.2 Autres tumeurs malignes primitives des tissus lymphatiques
163.0 Plèvre	202.9 Autres formes de lymphomes
172.5 Scrotum	281.0 Anémie pernicieuse
173.5 Scrotum	281.9 Anémie par carence, autre et non précisée
182.0 Corps de l'utérus	289.1 Adénite et lymphadénite chronique
189.0 Rein à l'exclusion du bassin	289.2 Lymphadénite mésentérique non spécifique
189.1 Bassin	289.3 Lymphadénite sans précision, sauf mésentérique
189.2 Uretere	294.4 Psychose associée à la puerpéralité
189.9 Autres et sans précision	331.2 Myoclonie épileptique progressive familiale
192.0 Nerfs crâniens (y compris le nerf optique)	333.0 Idiotie amaurotique familiale
192.1 Meningen crâniennes	345.3 Partielle (localisée)
192.2 Moelle épinière	395.9 Maladies de la valvule aortique non précisées comme rhumatismales
192.5 Système nerveux sympathique	427.2 Bloc cardiaque
197.0 Du poumon, spécifiée comme secondaire	427.9 Autres troubles du rythme cardiaque
197.1 Du médiastin, spécifiée comme secondaire	444.2 De l'artère mésentérique
197.2 De la plèvre, spécifiée comme secondaire	625.3 Endométriose
197.3 D'un autre organe respiratoire, spécifiée comme secondaire	632.3 Menace d'avortement
197.4 De l'intestin grêle, y compris duodénum, spécifiée comme secondaire	734.1 Lupus érythémateux disséminé
197.5 Du gros intestin et du rectum, spécifiée comme secondaire	756.1 Anomalies de la colonne vertébrale
197.6 Du péritoine, spécifiée comme secondaire	757.1 Naevus pigmentaire
197.7 Du foie, spécifiée comme secondaire	759.3 Syndrome de Down
197.8 Du foie, sans précision	E 854.0 Barbituriques



MARIAGES ET DIVORCES EN 1976

## 1.- MARIAGES PAR ARRONDISSEMENT, PROVINCE ET REGION (Années 1973 à 1976)

Arrondissements, provinces et régions	Nombres absolus				Par 1 000 habitants			
	1973	1974	1975	1976	1973	1974	1975	1976
Anvers	6 490	6 669	6 471	6 653	7,01	7,22	6,97	7,16
Malines	2 063	2 020	2 012	1 944	7,24	7,07	7,03	6,79
Turnhout	2 996	2 902	2 843	2 888	8,82	8,49	8,25	8,32
<i>Anvers :</i>	<i>11 549</i>	<i>11 591</i>	<i>11 326</i>	<i>11 485</i>	<i>7,45</i>	<i>7,45</i>	<i>7,26</i>	<i>7,35</i>
Bruxelles-Capitale	6 940	6 828	6 631	6 520	6,53	6,47	6,31	6,26
Hal-Vilvorde	3 253	3 223	3 254	3 168	6,60	6,47	6,47	6,25
Louvain	2 870	2 915	2 825	2 882	7,19	7,25	6,99	7,11
Nivelles	1 676	1 691	1 706	1 630	6,69	6,59	6,51	6,07
<i>Brabant :</i>	<i>14 739</i>	<i>14 657</i>	<i>14 416</i>	<i>14 200</i>	<i>6,68</i>	<i>6,63</i>	<i>6,49</i>	<i>6,39</i>
Ath	579	547	522	525	7,74	7,32	7,00	7,06
Charleroi	3 484	3 603	3 355	3 446	7,60	7,87	7,35	7,59
Mons	2 086	2 036	1 949	1 948	7,90	7,70	7,38	7,41
Mouscron	555	551	560	571	7,63	7,56	7,66	7,80
Soignies	1 208	1 224	1 183	1 153	7,33	7,41	7,18	6,97
Thuin	1 098	1 170	1 065	1 059	8,00	8,48	7,68	7,64
Tournai	1 087	1 066	1 030	1 047	7,27	7,12	6,86	6,99
<i>Hainaut :</i>	<i>10 097</i>	<i>10 197</i>	<i>9 664</i>	<i>9 749</i>	<i>7,64</i>	<i>7,71</i>	<i>7,31</i>	<i>7,40</i>
Huy	724	735	744	709	7,67	7,74	7,83	7,44
Liège	4 601	4 506	4 548	4 295	7,42	7,25	7,32	6,96
Verviers	1 859	1 936	1 830	1 778	7,67	7,95	7,50	7,27
Waremmes	438	467	412	407	7,40	7,87	6,92	6,83
<i>Liège :</i>	<i>7 622</i>	<i>7 644</i>	<i>7 534</i>	<i>7 189</i>	<i>7,50</i>	<i>7,50</i>	<i>7,39</i>	<i>7,07</i>
Hasselt	2 969	2 891	2 855	2 847	9,01	8,68	8,46	8,33
Maaseik	1 632	1 600	1 683	1 657	9,42	9,14	9,51	9,29
Tongres	1 522	1 434	1 482	1 452	8,99	8,43	8,36	8,44
<i>Limbourg :</i>	<i>6 123</i>	<i>5 925</i>	<i>5 970</i>	<i>5 956</i>	<i>9,11</i>	<i>8,73</i>	<i>8,71</i>	<i>8,61</i>
Arlon	351	344	352	337	7,17	6,99	7,12	6,80
Bastogne	318	301	297	279	9,20	8,71	8,60	8,11
Marche-en-Famenne	329	331	318	357	8,26	8,25	7,90	8,86
Neufchâteau	451	446	433	450	8,60	8,48	8,20	8,54
Virton	329	348	357	321	7,76	8,16	8,36	7,50
<i>Luxembourg :</i>	<i>1 778</i>	<i>1 770</i>	<i>1 757</i>	<i>1 744</i>	<i>8,22</i>	<i>8,08</i>	<i>8,00</i>	<i>7,94</i>
Dinant	726	752	690	699	8,55	8,84	8,09	8,16
Namur	1 954	1 879	1 819	1 913	8,09	7,70	7,42	7,76
Philippeville	481	485	458	463	8,12	8,15	7,65	7,71
<i>Namur :</i>	<i>3 161</i>	<i>3 116</i>	<i>2 967</i>	<i>3 075</i>	<i>8,20</i>	<i>8,02</i>	<i>7,60</i>	<i>7,84</i>
Alost	2 099	2 120	2 080	2 067	7,90	7,98	7,84	7,82
Termonde	1 471	1 391	1 446	1 346	8,31	7,84	8,13	7,56
Eeklo	687	674	667	668	7,91	7,74	7,63	7,62
Gand	3 493	3 371	3 373	3 311	7,35	7,07	7,05	6,93
Audenarde	824	876	788	758	7,30	7,78	7,02	6,77
Saint-Nicolas	1 557	1 640	1 533	1 460	7,69	8,05	7,49	7,10
<i>Flandre orientale :</i>	<i>10 131</i>	<i>10 072</i>	<i>9 887</i>	<i>9 610</i>	<i>7,67</i>	<i>7,61</i>	<i>7,46</i>	<i>7,25</i>
Bruges	1 836	1 961	1 852	1 811	7,38	7,84	7,37	7,17
Dixmude	406	407	363	390	8,68	8,74	7,83	8,48
Ypres	839	914	878	782	7,99	8,70	8,37	7,47
Courtrai	2 173	2 184	2 079	2 068	8,12	8,12	7,71	7,65
Ostende	1 023	1 006	1 001	989	7,82	7,67	7,61	7,51
Roulers	1 139	1 107	1 052	1 090	8,03	7,80	7,43	7,67
Tielt	665	634	628	626	8,63	8,21	8,12	8,10
Furnes	383	382	362	378	7,83	7,83	7,41	7,75
<i>Flandre occidentale :</i>	<i>8 464</i>	<i>8 595</i>	<i>8 215</i>	<i>8 134</i>	<i>7,93</i>	<i>8,03</i>	<i>7,67</i>	<i>7,58</i>
<i>Le Royaume :</i>	<i>73 664</i>	<i>73 567</i>	<i>71 736</i>	<i>71 142</i>	<i>7,55</i>	<i>7,52</i>	<i>7,31</i>	<i>7,24</i>
Région bruxelloise	6 940	6 828	6 631	6 520	6,53	6,47	6,31	6,26
Région flamande	42 390	42 321	41 477	41 235	7,71	7,66	7,47	7,41
Région wallonne	24 334	24 418	23 628	23 387	7,62	7,62	7,35	7,27

## 2.- MARIAGES D'APRES LA RESIDENCE HABITUELLE DES CONJOINTS (Année 1976)

Résidence habituelle de l'époux	Résidence habituelle de l'épouse															
	Province d'Anvers	Arr. de Bruxelles-Capitale	Arr. de Hal-Vilvorde	Arr. de Louvain	Arr. de Nivelles	Province de Brabant	Province de Hainaut	Province de Liège	Province de Limbourg	Province de Luxembourg	Province de Namur	Province de Flandre orientale	Province de Flandre occidentale	Le Royaume	Pays étrangers	Total général
Prov. d'Anvers	10 138	57	134	197	5	393	10	9	201	5	3	258	91	11 108	65	11 173
Arr. de Bruxelles-Capitale	109	4 908	455	86	178	5 827	208	81	32	44	111	134	68	6 414	118	6 532
Arr. de Hal-Vilvorde	150	365	2 067	113	43	2 588	34	15	19	6	10	292	26	3 140	11	3 151
Arr. de Louvain	221	70	113	2 113	19	2 315	7	12	200	6	5	30	29	2 825	12	2 837
Arr. de Nivelles	10	159	56	29	1 032	1 276	125	28	-	20	74	7	3	1 543	14	1 557
Prov. de Brabant	490	5 502	2 691	2 341	1 272	11 806	374	136	251	76	200	463	126	13 922	155	14 077
Prov. de Hainaut	23	171	43	22	145	381	8 376	75	9	37	259	88	138	9 386	201	9 587
Prov. de Liège	16	65	12	21	51	149	69	6 466	145	128	114	6	10	7 103	82	7 185
Prov. de Limbourg	214	12	20	212	2	246	6	45	5 146	1	5	29	27	5 719	42	5 761
Prov. de Luxembourg	3	41	5	6	14	66	33	108	2	1 248	103	3	4	1 570	28	1 598
Prov. de Namur	7	94	14	11	62	181	214	126	5	91	2 254	7	8	2 893	25	2 918
Prov. de Flandre orientale	243	74	247	36	8	365	41	6	41	1	4	8 287	382	9 370	27	9 397
Prov. de Flandre occidentale	70	41	33	25	9	108	66	6	31	3	4	354	7 127	7 769	36	7 805
Le Royaume :	11 204	6 057	3 199	2 871	1 568	13 895	9 189	6 977	5 831	1 590	2 946	9 495	7 913	68 840	661	69 501
Pays étrangers :	215	281	30	18	28	357	360	132	99	98	74	108	195	1 638	3	1 641
Total général :	11 419	6 338	3 229	2 889	1 596	14 052	9 549	7 109	5 930	1 688	3 020	9 603	8 108	70 478	664	71 142

## 3.- MARIAGES D'APRES LA REGION OU RESIDAIENT LES CONJOINTS AVANT LE MARIAGE (Année 1976)

Résidence habituelle de l'épouse	Résidence habituelle de l'époux						Un conjoint réside à l'étranger		Les deux conjoints résident à l'étranger		Totaux	
	Région bruxelloise		Région flamande		Région wallonne		nombres absolus	% du total	nombres absolus	% du total	nombres absolus	% du total
	nombres absolus	% du total	nombres absolus	% du total	nombres absolus	% du total						
Région bruxelloise	4 908	6,90	619	0,87	530	0,75	281	0,40	-	-	6 338	8,91
Région flamande	884	1,24	38 916	54,70	713	1,00	665	0,93	-	-	41 178	57,87
Région wallonne	622	0,87	396	0,56	21 252	29,87	692	0,97	-	-	22 962	32,28
Un conjoint réside à l'étranger	118	0,17	193	0,27	350	0,49	-	-	-	-	661	0,93
Les deux conjoints résident à l'étranger	-	-	-	-	-	-	-	-	3	0,01	3	0,01
Total :	6 532	9,18	40 124	56,40	22 845	32,11	1 638	2,30	3	0,01	71 142	100,00

## 4.- MARIAGES D'APRES L'ETAT CIVIL ANTERIEUR DES CONJOINTS (ANNEES 1967 à 1976)

Années	Mariages contractés entre									Total des mariages
	deux célibataires	hommes célibataires et veuves	hommes célibataires et divorcées	veufs et femmes célibataires	veufs et veuves	veufs et divorcées	divorcés et femmes célibataires	hommes divorcés et veuves	divorcés et divorcées	
Chiffres absolus										
1967	59 933	663	1 560	852	1 188	524	1 672	334	1 583	68 309
1968	61 503	614	1 550	841	1 041	531	1 780	320	1 533	69 713
1969	63 872	612	1 622	788	1 041	555	1 805	350	1 685	72 330
1970	65 157	558	1 675	723	958	538	1 779	290	1 583	73 261
1971	65 382	546	1 708	729	885	522	1 902	287	1 683	73 644
1972	65 551	513	1 925	633	775	523	2 128	270	2 034	74 852
1973	64 521	479	2 065	631	719	530	2 271	266	2 182	73 664
1974	64 175	437	2 163	640	590	527	2 442	249	2 344	73 567
1975	62 219	406	2 275	533	525	559	2 540	267	2 412	71 736
1976 <i>Royaume</i>	60 607	382	2 545	514	456	575	2 857	243	2 963	71 142
Région bruxelloise	4 677	32	397	110	57	94	597	39	517	6 520
Région flamande	36 509	197	1 191	243	253	247	1 175	106	1 314	41 235
Région wallonne	19 421	153	957	161	146	234	1 085	98	1 132	23 387
Nombres proportionnels										
1967	87,73	0,97	2,28	1,25	1,74	0,77	2,45	0,49	2,32	100,00
1968	88,22	0,88	2,23	1,21	1,49	0,76	2,55	0,46	2,20	100,00
1969	88,31	0,85	2,24	1,09	1,44	0,77	2,49	0,48	2,33	100,00
1970	88,93	0,76	2,29	0,99	1,31	0,73	2,43	0,40	2,16	100,00
1971	88,78	0,74	2,32	0,99	1,20	0,71	2,58	0,39	2,29	100,00
1972	88,17	0,69	2,59	0,85	1,04	0,70	2,86	0,36	2,74	100,00
1973	87,59	0,65	2,80	0,86	0,98	0,72	3,08	0,36	2,96	100,00
1974	87,23	0,59	2,94	0,87	0,80	0,72	3,32	0,34	3,19	100,00
1975	86,74	0,57	3,17	0,74	0,73	0,78	3,54	0,37	3,36	100,00
1976	85,19	0,54	3,58	0,72	0,64	0,81	4,02	0,34	4,16	100,00



## 5.- MARIAGES D'APRES L'AGE DES CONJOINTS (Années 1967 à 1976)

Années	< 20 ans	20 - < 21 ans	21 - < 25 ans	25 - < 30 ans	30 - < 35 ans	35 - < 40 ans	40 - < 45 ans	45 - < 50 ans	50 - < 60 ans	60 - < 70 ans	70 - < 80 ans	80 ans et plus	Total des mariages
Age de l'épouse													
1967	16 762	10 361	26 405	6 480	2 437	1 678	1 333	903	1 199	618	123	10	68 309
1968	16 846	10 171	28 367	6 541	2 326	1 464	1 232	963	1 133	548	116	6	69 713
1969	17 487	10 338	29 929	6 714	2 288	1 636	1 193	1 005	1 044	574	112	10	72 330
1970	17 188	10 353	30 817	7 214	2 426	1 569	1 129	900	1 016	541	101	7	73 261
1971	18 620	10 358	30 357	7 029	2 190	1 471	1 094	977	1 001	454	89	4	73 644
1972	18 988	10 626	29 913	7 557	2 117	1 442	1 168	970	980	488	93	10	74 352
1973	19 786	10 684	28 532	7 441	2 145	1 495	1 114	879	1 015	478	84	11	73 664
1974	20 280	10 438	28 141	7 613	2 226	1 433	1 074	874	1 004	400	77	7	73 567
1975	19 568	10 403	27 278	7 458	2 301	1 398	1 050	821	1 010	362	83	4	71 736
1976	19 283	10 366	26 515	7 416	2 526	1 411	1 101	873	1 162	406	77	6	71 142

Age de l'époux													
1967	3 686	6 004	33 536	13 905	3 840	2 144	1 492	959	1 405	992	296	50	68 309
1968	3 624	5 814	35 500	13 863	3 764	2 098	1 414	1 007	1 369	861	289	30	69 713
1969	3 751	5 932	37 746	14 123	3 744	2 046	1 407	1 098	1 217	912	304	50	72 330
1970	3 865	5 873	38 262	14 584	3 952	2 079	1 276	1 030	1 161	859	284	36	73 261
1971	4 343	6 473	38 592	14 319	3 372	1 920	1 334	1 045	1 149	801	260	36	73 644
1972	4 324	6 272	38 466	15 307	3 349	1 927	1 385	1 049	1 199	795	250	29	74 352
1973	4 645	6 470	37 669	15 038	3 291	1 878	1 351	1 078	1 213	751	239	41	73 664
1974	4 736	6 552	37 475	14 920	3 426	1 906	1 375	1 006	1 235	674	232	30	73 567
1975	4 587	6 515	36 305	14 749	3 307	1 867	1 260	1 001	1 200	710	203	32	71 736
1976	4 356	6 407	35 305	14 714	3 689	1 916	1 313	1 021	1 353	776	250	42	71 142

## 6.- MARIAGES D'APRES L'AGE ET L'ETAT CIVIL ANTERIEUR DES CONJOINTS (Années 1967 à 1976)

Années	< 20 ans	20 - < 21 ans	21 - < 25 ans	25 - < 30 ans	30 - < 35 ans	35 - < 40 ans	40 - < 45 ans	45 - < 50 ans	50 - < 60 ans	60 - < 70 ans	70 - < 80 ans	80 ans et plus	Total des mariages
<b>Hommes célibataires</b>													
1967	3 686	6 002	33 453	13 426	3 051	1 246	637	269	270	91	16	9	62 156
1968	3 622	5 813	35 499	13 316	2 981	1 177	600	309	246	83	19	2	63 667
1969	3 751	5 928	37 643	13 549	2 913	1 128	559	316	217	82	19	1	66 106
1970	3 865	5 872	38 165	13 991	3 088	1 201	562	327	203	91	23	2	67 390
1971	4 343	6 473	38 484	13 650	2 527	1 043	511	291	221	81	12	-	67 636
1972	4 323	6 270	38 357	14 490	2 407	975	528	309	209	102	16	3	67 989
1973	4 642	6 469	37 561	14 096	2 282	910	490	296	220	88	9	2	67 065
1974	4 735	6 549	37 347	13 924	2 240	879	485	279	243	71	23	-	66 775
1975	4 584	6 508	36 144	13 623	2 191	836	407	259	250	81	16	1	64 900
1976	4 352	6 404	35 134	13 492	2 282	824	434	268	252	73	16	3	63 534
<b>Veufs</b>													
1967	-	1	14	58	84	164	233	260	704	745	261	40	2 564
1968	-	1	12	54	96	146	209	250	723	639	255	28	2 413
1969	-	3	22	60	89	130	192	281	593	707	260	47	2 384
1970	-	-	16	64	88	146	164	248	582	639	238	34	2 219
1971	-	-	19	65	89	119	178	261	549	588	233	35	2 136
1972	-	2	15	66	76	107	173	216	504	533	214	25	1 931
1973	1	-	14	62	75	101	151	227	510	492	208	39	1 880
1974	1	-	15	68	90	102	146	196	488	444	181	26	1 757
1975	-	-	18	59	73	95	134	203	422	420	165	28	1 617
1976	1	1	6	64	77	95	115	183	410	393	167	33	1 545
<b>Hommes divorcés</b>													
1967	-	1	69	421	705	734	622	430	431	156	19	1	3 589
1968	2	-	69	493	687	775	605	448	400	139	15	-	3 633
1969	-	1	81	514	742	788	656	501	407	123	25	2	3 840
1970	-	1	81	529	776	732	550	455	376	129	23	-	3 652
1971	-	-	89	604	756	758	645	493	379	132	15	1	3 872
1972	1	-	94	751	866	845	684	524	486	160	20	1	4 432
1973	2	1	94	880	934	867	710	555	483	171	22	-	4 719
1974	-	3	113	928	1 096	925	744	531	504	159	28	4	5 035
1975	3	7	143	1 067	1 043	936	719	539	528	209	22	3	5 219
1976	3	2	165	1 158	1 330	997	764	570	691	310	67	6	6 063
<b>Femmes célibataires</b>													
1967	16 760	10 356	26 210	5 771	1 519	772	499	266	218	74	10	2	62 457
1968	16 838	10 159	28 145	5 787	1 410	680	467	303	241	74	20	-	64 124
1969	17 481	10 325	29 649	5 965	1 358	697	421	286	181	83	16	3	66 465
1970	17 181	10 345	30 528	6 403	1 568	682	368	282	215	76	10	1	67 659
1971	18 619	10 338	30 068	6 182	1 239	614	376	282	218	59	18	-	68 013
1972	18 980	10 613	29 620	6 426	1 178	532	373	265	223	86	14	2	68 312
1973	19 782	10 667	28 218	6 249	1 058	569	345	233	212	76	11	3	67 423
1974	20 265	10 422	27 733	6 311	1 106	509	355	220	244	80	12	-	67 257
1975	19 555	10 384	26 899	6 071	1 117	477	280	200	221	64	24	-	65 292
1976	19 273	10 339	26 073	5 838	1 141	476	273	209	281	62	11	2	63 978
<b>Veuves</b>													
1967	1	-	46	105	158	191	277	285	568	447	99	8	2 185
1968	6	7	53	106	154	183	232	272	514	363	81	4	1 975
1969	2	6	67	122	136	217	214	280	495	374	85	5	2 003
1970	4	3	56	102	128	171	225	236	440	357	79	5	1 806
1971	1	9	55	111	129	142	203	261	446	294	63	4	1 718
1972	2	6	48	116	119	138	164	237	375	280	67	6	1 558
1973	-	4	34	127	114	134	148	184	372	275	64	8	1 464
1974	3	3	49	128	114	103	117	176	327	202	47	7	1 276
1975	4	9	51	84	94	122	138	150	308	192	43	3	1 198
1976	1	6	48	92	109	97	118	128	260	174	44	4	1 081
<b>Femmes divorcées</b>													
1967	1	5	149	604	760	715	557	352	413	97	14	-	3 667
1968	2	5	169	648	762	601	533	388	378	111	15	2	3 614
1969	4	7	213	627	794	722	558	439	368	117	11	2	3 862
1970	3	5	233	709	730	716	536	382	361	108	12	1	3 796
1971	-	11	234	736	822	715	515	434	337	101	8	-	3 913
1972	6	7	245	1 015	820	772	631	468	382	122	12	2	4 482
1973	4	13	280	1 065	973	792	621	462	431	127	9	-	4 777
1974	12	13	359	1 174	1 006	821	602	478	433	118	18	-	5 034
1975	9	10	328	1 303	1 090	799	632	471	481	106	16	1	5 246
1976	9	21	394	1 486	1 276	838	710	536	621	170	22	-	6 083

**7.- AGE MOYEN ET AGE MEDIAN DES CONJOINTS  
(Années 1967 à 1976)**

Années	Age moyen		Age médian	
	Maris	Femmes	Maris	Femmes
1967	26 a. 9 m.	24 a. 2 m.	23 a. 8 m.	21 a. 8 m.
1968	26 a. 7 m.	24 a. -	23 a. 7 m.	21 a. 9 m.
1969	26 a. 5 m.	23 a. 11 m.	23 a. 7 m.	21 a. 9 m.
1970	26 a. 4 m.	23 a. 10 m.	23 a. 8 m.	21 a. 6 m.
1971	26 a. 1 m.	23 a. 8 m.	23 a. 6 m.	21 a. 8 m.
1972	26 a. 2 m.	23 a. 8 m.	23 a. 7 m.	21 a. 8 m.
1973	26 a. 1 m.	23 a. 7 m.	23 a. 6 m.	21 a. 7 m.
1974	26 a. 1 m.	23 a. 6 m.	23 a. 6 m.	21 a. 7 m.
1975	26 a. 1 m.	23 a. 6 m.	23 a. 6 m.	21 a. 7 m.
1976	26 a. 4 m.	23 a. 8 m.	23 a. 7 m.	21 a. 7 m.

**8.- AGE MOYEN DES CONJOINTS SELON LEUR ETAT CIVIL  
ANTERIEUR (Années 1974 à 1976)**

Etat civil	Age moyen		
	1974	1975	1976
Hommes célibataires	24 a. 4 m.	24 a. 4 m.	24 a. 5 m.
Femmes célibataires	22 a. -	22 a. -	22 a. -
Hommes veufs	54 a. 7 m.	54 a. 9 m.	55 a. -
Femmes veuves	47 a. 9 m.	47 a. 10 m.	47 a. 6 m.
Hommes divorcés	38 a. 11 m.	38 a. 10 m.	37 a. 2 m.
Femmes divorcées	36 a. 10 m.	36 a. 9 m.	39 a. 6 m.

**9.- AGE MOYEN DE LA FEMME EN FONCTION DE L'AGE DU MARI  
(Années 1974 à 1976)**

Age du mari	Age moyen de la femme		
	1974	1975	1976
19 a. -	18 a. 9 m.	18 a. 11 m.	18 a. 10 m.
20 a. 6 m.	19 a. 9 m.	19 a. 8 m.	19 a. 8 m.
23 a. -	21 a. 3 m.	21 a. 3 m.	21 a. 3 m.
27 a. 6 m.	23 a. 8 m.	23 a. 8 m.	23 a. 8 m.
32 a. 6 m.	27 a. 9 m.	27 a. 10 m.	27 a. 10 m.
37 a. 6 m.	32 a. 1 m.	32 a. 5 m.	31 a. 7 m.
42 a. 6 m.	36 a. 9 m.	36 a. 3 m.	37 a. 1 m.
47 a. 6 m.	40 a. 7 m.	41 a. 1 m.	40 a. 8 m.
55 a. -	46 a. 11 m.	46 a. 8 m.	46 a. 12 m.
65 a. -	55 a. 2 m.	54 a. 9 m.	55 a. 2 m.
75 a. -	62 a. 6 m.	62 a. 8 m.	61 a. 6 m.

**10.- AGE MOYEN DU MARI EN FONCTION DE L'AGE DE LA FEMME  
(Années 1974 à 1976)**

Age de la femme	Age moyen du mari		
	1974	1975	1976
17 a. 6 m.	22 a. 7 m.	22 a. 7 m.	22 a. 7 m.
20 a. 6 m.	23 a. 4 m.	23 a. 3 m.	23 a. 4 m.
23 a. -	24 a. 6 m.	24 a. 5 m.	24 a. 6 m.
27 a. 6 m.	28 a. 6 m.	28 a. 6 m.	28 a. 8 m.
32 a. 6 m.	34 a. 6 m.	34 a. 6 m.	34 a. 6 m.
37 a. 6 m.	39 a. 4 m.	39 a. 4 m.	39 a. 6 m.
42 a. 6 m.	43 a. 10 m.	44 a. 4 m.	44 a. 7 m.
47 a. 6 m.	49 a. 2 m.	49 a. 3 m.	49 a. 3 m.
55 a. -	55 a. 8 m.	56 a. 3 m.	57 a. -
65 a. -	64 a. 9 m.	64 a. 11 m.	65 a. 11 m.
75 a. -	74 a. 1 m.	71 a. -	70 a. 6 m.

**11.- MARIAGES D'APRES L'AGE MOYEN ET L'ETAT CIVIL  
ANTERIEUR DES CONJOINTS (Année 1976)**

Mariages entre	1976		
	Age moyen du mari	Age moyen de la femme	Différence
Célibataires et femmes célibataires	24 a. -	21 a. 6 m.	2 a. 6 m.
Célibataires et veuves	37 a. 5 m.	38 a. 11 m.	-1 a. 6 m.
Célibataires et divorcées	32 a. 5 m.	33 a. 9 m.	-1 a. 4 m.
Veufs et femmes célibataires	50 a. 6 m.	40 a. 1 m.	10 a. 5 m.
Veufs et veuves	60 a. 11 m.	55 a. 11 m.	5 a. -
Veufs et divorcées	54 a. 5 m.	46 a. 7 m.	7 a. 10 m.
Divorcés et femmes célibataires	36 a. 4 m.	28 a. 6 m.	7 a. 10 m.
Divorcés et veuves	46 a. -	44 a. 11 m.	1 a. 1 m.
Divorcés et divorcées	42 a. -	38 a. 3 m.	3 a. 9 m.

**12.- MARIAGES D'APRES L'ETAT CIVIL ANTERIEUR DES  
CONJOINTS (Année 1976)**

Aperçu général de la disposition des tableaux suivants

	Total	Femmes célibataires	Veuves	Divorcées
Total	A	B	C	D
Hommes célibataires	E	F	G	H
Veufs	I	J	K	L
Divorcés	M	N	O	P

## 12.- MARIAGES D'APRES L'AGE RESPECTIF DES CONJOINTS ET LEUR ETAT CIVIL ANTERIEUR (suite)

Age de l'époux	Age de l'épouse												Total hommes
	< 20 ans	20 - < 21 ans	21 - < 25 ans	25 - < 30 ans	30 - < 35 ans	35 - < 40 ans	40 - < 45 ans	45 - < 50 ans	50 - < 60 ans	60 - < 70 ans	70 - < 80 ans	80 ans et plus	

## A - Ensemble des mariages

Moins de 20 ans	3 106	616	568	55	6	2	-	1	2	-	-	-	4 356
20 - < 21 ans	3 378	1 382	1 531	103	8	1	2	1	-	1	-	-	6 407
21 - < 25 ans	10 456	6 631	16 172	1 783	179	41	27	9	4	-	3	-	35 305
25 - < 30 ans	2 041	1 533	6 932	3 332	627	156	57	26	8	2	-	-	14 714
30 - < 35 ans	228	152	932	1 261	701	268	97	40	10	-	-	-	3 689
35 - < 40 ans	52	34	268	537	469	314	149	70	22	1	-	-	1 916
40 - < 45 ans	10	13	69	202	270	275	251	139	76	7	1	-	1 313
45 - < 50 ans	8	4	24	84	152	203	232	174	131	8	1	-	1 021
50 - < 60 ans	4	1	16	50	98	118	228	309	466	59	4	-	1 353
60 - < 70 ans	-	-	1	8	15	30	49	85	359	208	20	1	776
70 - < 80 ans	-	-	1	-	1	3	9	18	78	100	39	1	250
80 ans et plus	-	-	1	1	-	-	-	1	6	20	9	4	42
<i>Total femmes :</i>	<i>19 283</i>	<i>10 366</i>	<i>26 515</i>	<i>7 416</i>	<i>2 536</i>	<i>1 411</i>	<i>1 101</i>	<i>873</i>	<i>1 162</i>	<i>406</i>	<i>77</i>	<i>6</i>	<i>71 142</i>

## E - Ensemble des mariages d'hommes célibataires

Moins de 20 ans	3 104	616	567	55	6	2	-	1	1	-	-	-	4 352
20 - < 21 ans	3 376	1 382	1 531	102	8	1	2	1	-	1	-	-	6 404
21 - < 25 ans	10 416	6 614	16 097	1 758	170	39	25	8	4	-	3	-	35 134
25 - < 30 ans	1 912	1 439	6 508	2 940	499	119	47	22	6	-	-	-	13 492
30 - < 35 ans	150	103	616	772	402	144	63	25	7	-	-	-	2 282
35 - < 40 ans	31	14	135	223	168	135	73	31	13	1	-	-	824
40 - < 45 ans	5	5	21	61	75	90	83	58	30	5	1	-	434
45 - < 50 ans	3	1	9	14	25	52	61	45	53	4	1	-	268
50 - < 60 ans	3	-	4	7	13	12	33	65	94	19	2	-	252
60 - < 70 ans	-	-	-	-	1	1	2	11	33	18	7	-	73
70 - < 80 ans	-	-	1	-	-	-	-	2	6	4	3	-	16
80 ans et plus	-	-	-	-	-	-	-	-	-	2	-	1	3
<i>Total femmes :</i>	<i>19 000</i>	<i>10 174</i>	<i>25 489</i>	<i>5 932</i>	<i>1 367</i>	<i>595</i>	<i>389</i>	<i>269</i>	<i>247</i>	<i>54</i>	<i>17</i>	<i>1</i>	<i>63 534</i>

12.- (suite)

Age de l'époux	Age de l'épouse												Total hommes
	< 20 ans	20 - < 21 ans	21 - < 25 ans	25 - < 30 ans	30 - < 35 ans	35 - < 40 ans	40 - < 45 ans	45 - < 50 ans	50 - < 60 ans	60 - < 70 ans	70 - < 80 ans	80 ans et plus	

## B - Ensemble des mariages de femmes célibataires

Moins de 20 ans	3 105	612	559	47	3	-	-	-	1	-	-	-	4 327
20 - < 21 ans	3 377	1 381	1 520	92	8	1	1	1	-	1	-	-	6 382
21 - < 25 ans	10 451	6 620	16 023	1 536	88	15	9	2	3	-	3	-	34 750
25 - < 30 ans	2 038	1 526	6 782	2 735	305	57	11	4	2	-	-	-	13 460
30 - < 35 ans	228	150	858	860	317	79	24	6	-	-	-	-	2 522
35 - < 40 ans	52	33	236	346	186	95	24	6	3	-	-	-	981
40 - < 45 ans	10	12	56	122	114	94	50	22	10	-	-	-	490
45 - < 50 ans	8	4	21	56	69	76	51	28	16	-	-	-	329
50 - < 60 ans	4	1	15	38	43	45	80	97	93	4	1	-	421
60 - < 70 ans	-	-	1	6	8	12	18	33	114	32	-	-	224
70 - < 80 ans	-	-	1	-	-	2	5	9	36	19	4	-	76
80 ans et plus	-	-	1	-	-	-	-	1	3	6	3	2	16
<i>Total femmes :</i>	<i>19 273</i>	<i>10 339</i>	<i>26 073</i>	<i>5 838</i>	<i>1 141</i>	<i>476</i>	<i>273</i>	<i>209</i>	<i>281</i>	<i>62</i>	<i>11</i>	<i>2</i>	<i>63 978</i>

## F - Mariages entre célibataires

Moins de 20 ans	3 103	612	558	47	3	-	-	-	1	-	-	-	4 324
20 - < 21 ans	3 375	1 381	1 520	92	8	1	1	1	-	1	-	-	6 380
21 - < 25 ans	10 411	6 603	15 954	1 519	85	14	8	2	3	-	3	-	34 602
25 - < 30 ans	1 910	1 433	6 405	2 515	267	51	9	3	2	-	-	-	12 595
30 - < 35 ans	150	102	590	606	226	62	17	5	-	-	-	-	1 758
35 - < 40 ans	31	13	124	166	94	59	19	3	2	-	-	-	511
40 - < 45 ans	5	5	19	40	42	45	24	12	5	-	-	-	197
45 - < 50 ans	3	1	9	12	14	30	19	15	9	-	-	-	112
50 - < 60 ans	3	-	4	5	7	6	18	29	24	2	-	-	98
60 - < 70 ans	-	-	-	-	1	-	1	5	12	3	-	-	22
70 - < 80 ans	-	-	1	-	-	-	-	-	4	-	-	-	5
80 ans et plus	-	-	-	-	-	-	-	-	-	2	-	1	3
<i>Total femmes :</i>	<i>18 991</i>	<i>10 150</i>	<i>25 184</i>	<i>5 002</i>	<i>747</i>	<i>268</i>	<i>116</i>	<i>75</i>	<i>62</i>	<i>8</i>	<i>3</i>	<i>1</i>	<i>60 607</i>

## 12.- (suite)

Age de l'époux	Age de l'épouse												Total hommes
	< 20 ans	20 - < 21 ans	21 - < 25 ans	25 - < 30 ans	30 - < 35 ans	35 - < 40 ans	40 - < 45 ans	45 - < 50 ans	50 - < 60 ans	60 - < 70 ans	70 - < 80 ans	80 ans et plus	

## C - Ensemble des mariages de veuves

Moins de 20 ans	-	3	3	2	1	-	-	-	-	-	-	-	9
20 - < 21 ans	1	1	1	1	-	-	-	-	-	-	-	-	4
21 - < 25 ans	-	1	13	22	13	5	3	4	1	-	-	-	62
25 - < 30 ans	-	-	23	40	26	8	4	3	1	1	-	-	106
30 - < 35 ans	-	1	6	16	19	24	8	5	2	-	-	-	81
35 - < 40 ans	-	-	2	5	22	19	17	8	5	1	-	-	79
40 - < 45 ans	-	-	-	4	12	22	31	22	9	1	1	-	102
45 - < 50 ans	-	-	-	-	12	10	29	37	26	-	-	-	114
50 - < 60 ans	-	-	-	1	4	8	22	35	115	15	2	-	202
60 - < 70 ans	-	-	-	-	-	1	2	13	84	100	11	1	212
70 - < 80 ans	-	-	-	-	-	-	2	1	15	48	26	1	93
80 ans et plus	-	-	-	1	-	-	-	-	2	8	4	2	17
<i>Total femmes :</i>	<i>1</i>	<i>6</i>	<i>48</i>	<i>92</i>	<i>109</i>	<i>97</i>	<i>118</i>	<i>128</i>	<i>260</i>	<i>174</i>	<i>44</i>	<i>4</i>	<i>1 081</i>

## G - Mariages entre célibataires et veuves

Moins de 20 ans	-	3	3	2	1	-	-	-	-	-	-	-	9
20 - < 21 ans	1	1	1	1	-	-	-	-	-	-	-	-	4
21 - < 25 ans	-	1	13	20	12	5	3	3	1	-	-	-	58
25 - < 30 ans	-	-	17	31	17	5	3	3	1	-	-	-	77
30 - < 35 ans	-	1	6	14	10	11	5	3	2	-	-	-	52
35 - < 40 ans	-	-	1	2	9	11	10	3	2	1	-	-	39
40 - < 45 ans	-	-	-	1	5	8	13	9	3	-	1	-	40
45 - < 50 ans	-	-	-	-	3	3	13	10	13	-	-	-	42
50 - < 60 ans	-	-	-	-	-	1	2	5	18	2	2	-	30
60 - < 70 ans	-	-	-	-	-	-	-	2	9	8	4	-	23
70 - < 80 ans	-	-	-	-	-	-	-	1	2	2	3	-	8
80 ans et plus	-	-	-	-	-	-	-	-	-	-	-	-	-
<i>Total femmes :</i>	<i>1</i>	<i>6</i>	<i>41</i>	<i>71</i>	<i>57</i>	<i>44</i>	<i>49</i>	<i>39</i>	<i>51</i>	<i>13</i>	<i>10</i>	<i>-</i>	<i>382</i>

## 12.- (suite)

Age de l'époux	Age de l'épouse												Total hommes
	< 20 ans	20 - < 21 ans	21 - < 25 ans	25 - < 30 ans	30 - < 35 ans	35 - < 40 ans	40 - < 45 ans	45 - < 50 ans	50 - < 60 ans	60 - < 70 ans	70 - < 80 ans	80 ans et plus	
<b>D - Ensemble des mariages de divorcées</b>													
Moins de 20 ans	1	1	6	6	2	2	-	1	1	-	-	-	20
20 - < 21 ans	-	-	10	10	-	-	1	-	-	-	-	-	21
21 - < 25 ans	5	10	136	225	78	21	15	3	-	-	-	-	493
25 - < 30 ans	3	7	127	557	296	91	42	19	5	1	-	-	1 148
30 - < 35 ans	-	1	68	385	365	165	65	29	8	-	-	-	1 086
35 - < 40 ans	-	1	30	186	261	200	108	56	14	-	-	-	856
40 - < 45 ans	-	1	13	76	144	159	170	95	57	6	-	-	721
45 - < 50 ans	-	-	3	28	71	117	152	109	89	8	1	-	578
50 - < 60 ans	-	-	1	11	51	65	126	177	258	40	1	-	730
60 - < 70 ans	-	-	-	2	7	17	29	39	161	76	9	-	340
70 - < 80 ans	-	-	-	-	1	1	2	8	27	33	9	-	81
80 ans et plus	-	-	-	-	-	-	-	-	1	6	2	-	9
<b>Total femmes :</b>	<b>9</b>	<b>21</b>	<b>394</b>	<b>1 486</b>	<b>1 276</b>	<b>838</b>	<b>710</b>	<b>536</b>	<b>621</b>	<b>170</b>	<b>22</b>	<b>-</b>	<b>6 083</b>

**H - Mariages entre célibataires et divorcées**

Moins de 20 ans	1	1	6	6	2	2	-	1	-	-	-	-	19
20 - < 21 ans	-	-	10	9	-	-	1	-	-	-	-	-	20
21 - < 25 ans	5	10	130	219	73	20	14	3	-	-	-	-	474
25 - < 30 ans	2	6	86	394	215	63	35	16	3	-	-	-	820
30 - < 35 ans	-	-	20	152	166	71	41	17	5	-	-	-	472
35 - < 40 ans	-	1	10	55	65	65	44	25	9	-	-	-	274
40 - < 45 ans	-	-	2	20	28	37	46	37	22	5	-	-	197
45 - < 50 ans	-	-	-	2	8	19	29	20	31	4	1	-	114
50 - < 60 ans	-	-	-	2	6	5	13	31	52	15	-	-	124
60 - < 70 ans	-	-	-	-	-	1	1	4	12	7	3	-	28
70 - < 80 ans	-	-	-	-	-	-	-	1	-	2	-	-	3
80 ans et plus	-	-	-	-	-	-	-	-	-	-	-	-	-
<b>Total femmes :</b>	<b>8</b>	<b>18</b>	<b>264</b>	<b>859</b>	<b>563</b>	<b>283</b>	<b>224</b>	<b>155</b>	<b>134</b>	<b>33</b>	<b>4</b>	<b>-</b>	<b>2 545</b>

12.- (suite)

Age de l'époux	Age de l'épouse												Total hommes
	< 20 ans	20 - < 21 ans	21 - < 25 ans	25 - < 30 ans	30 - < 35 ans	35 - < 40 ans	40 - < 45 ans	45 - < 50 ans	50 - < 60 ans	60 - < 70 ans	70 - < 80 ans	80 ans et plus	

I - Ensemble des mariages de veufs

Moins de 20 ans	1	-	-	-	-	-	-	-	-	-	-	-	1
20 - < 21 ans	1	-	-	-	-	-	-	-	-	-	-	-	1
21 - < 25 ans	2	1	3	-	-	-	-	-	-	-	-	-	6
25 - < 30 ans	8	5	24	16	8	2	-	-	-	1	-	-	64
30 - < 35 ans	6	3	9	28	18	11	2	-	-	-	-	-	77
35 - < 40 ans	2	1	11	20	30	22	6	2	1	-	-	-	95
40 - < 45 ans	1	1	8	11	24	30	27	7	6	-	-	-	115
45 - < 50 ans	1	-	4	15	23	30	49	41	19	1	-	-	183
50 - < 60 ans	-	1	2	14	30	35	54	94	167	13	-	-	410
60 - < 70 ans	-	-	1	5	5	13	17	42	171	129	9	1	393
70 - < 80 ans	-	-	-	-	1	2	5	12	44	75	28	-	167
80 ans et plus	-	-	1	1	-	-	-	1	3	16	8	3	33
<i>Total femmes :</i>	<u>22</u>	<u>12</u>	<u>63</u>	<u>110</u>	<u>139</u>	<u>145</u>	<u>160</u>	<u>199</u>	<u>411</u>	<u>235</u>	<u>45</u>	<u>4</u>	<u>1 545</u>

M - Ensemble des mariages de divorcés

Moins de 20 ans	1	-	1	-	-	-	-	-	1	-	-	-	3
20 - < 21 ans	1	-	-	1	-	-	-	-	-	-	-	-	2
21 - < 25 ans	38	16	72	25	9	2	2	1	-	-	-	-	165
25 - < 30 ans	121	89	400	376	120	35	10	4	2	1	-	-	1 158
30 - < 35 ans	72	46	307	461	281	113	32	15	3	-	-	-	1 330
35 - < 40 ans	19	19	122	294	271	157	70	37	8	-	-	-	997
40 - < 45 ans	4	7	40	130	171	155	141	74	40	2	-	-	764
45 - < 50 ans	4	3	11	55	104	121	122	88	59	3	-	-	570
50 - < 60 ans	1	-	10	29	55	71	141	150	205	27	2	-	691
60 - < 70 ans	-	-	-	3	9	16	30	32	155	61	4	-	310
70 - < 80 ans	-	-	-	-	-	1	4	4	28	21	8	1	67
80 ans et plus	-	-	-	-	-	-	-	-	3	2	1	-	6
<i>Total femmes :</i>	<u>261</u>	<u>180</u>	<u>963</u>	<u>1 374</u>	<u>1 020</u>	<u>671</u>	<u>552</u>	<u>405</u>	<u>504</u>	<u>117</u>	<u>15</u>	<u>1</u>	<u>6 063</u>



12.- (suite)

Age de l'époux	Age de l'épouse												Total hommes
	< 20 ans	20 - < 21 ans	21 - < 25 ans	25 - < 30 ans	30 - < 35 ans	35 - < 40 ans	40 - < 45 ans	45 - < 50 ans	50 - < 60 ans	60 - < 70 ans	70 - < 80 ans	80 ans et plus	
<b>J - Mariages entre veufs et femmes célibataires</b>													
Moins de 20 ans	1	-	-	-	-	-	-	-	-	-	-	-	1
20 - < 21 ans	1	-	-	-	-	-	-	-	-	-	-	-	1
21 - < 25 ans	2	1	3	-	-	-	-	-	-	-	-	-	6
25 - < 30 ans	8	5	20	11	4	-	-	-	-	-	-	-	48
30 - < 35 ans	6	3	8	18	6	1	-	-	-	-	-	-	42
35 - < 40 ans	2	1	8	9	13	9	-	-	-	-	-	-	42
40 - < 45 ans	1	1	8	7	6	15	11	1	-	-	-	-	50
45 - < 50 ans	1	-	4	10	12	13	10	6	2	-	-	-	58
50 - < 60 ans	-	1	1	9	12	8	21	34	38	2	-	-	126
60 - < 70 ans	-	-	1	4	3	4	5	18	42	14	-	-	91
70 - < 80 ans	-	-	-	-	-	1	4	5	15	11	3	-	39
80 ans et plus	-	-	1	-	-	-	-	1	1	3	3	1	10
<b>Total femmes :</b>	<b>22</b>	<b>12</b>	<b>54</b>	<b>68</b>	<b>56</b>	<b>51</b>	<b>51</b>	<b>66</b>	<b>98</b>	<b>30</b>	<b>6</b>	<b>1</b>	<b>514</b>

**N - Mariages entre divorcés et femmes célibataires**

Moins de 20 ans	1	-	1	-	-	-	-	-	-	-	-	-	2
20 - < 21 ans	1	-	-	-	-	-	-	-	-	-	-	-	1
21 - < 25 ans	38	16	66	17	3	1	1	-	-	-	-	-	142
25 - < 30 ans	120	88	357	209	34	6	2	1	-	-	-	-	817
30 - < 35 ans	72	45	260	236	85	16	7	1	-	-	-	-	722
35 - < 40 ans	19	19	104	171	79	27	5	3	1	-	-	-	428
40 - < 45 ans	4	6	29	75	66	34	15	9	5	-	-	-	243
45 - < 50 ans	4	3	8	34	43	33	22	7	5	-	-	-	159
50 - < 60 ans	1	-	10	24	24	31	41	34	31	-	1	-	197
60 - < 70 ans	-	-	-	2	4	8	12	10	60	15	-	-	111
70 - < 80 ans	-	-	-	-	-	1	1	4	17	8	1	-	32
80 ans et plus	-	-	-	-	-	-	-	-	2	1	-	-	3
<b>Total femmes :</b>	<b>260</b>	<b>177</b>	<b>835</b>	<b>768</b>	<b>338</b>	<b>157</b>	<b>106</b>	<b>69</b>	<b>121</b>	<b>24</b>	<b>2</b>	<b>-</b>	<b>2 857</b>

## 12.- (suite)

Age de l'époux	Age de l'épouse												Total hommes
	< 20 ans	20 - < 21 ans	21 - < 25 ans	25 - < 30 ans	30 - < 35 ans	35 - < 40 ans	40 - < 45 ans	45 - < 50 ans	50 - < 60 ans	60 - < 70 ans	70 - < 80 ans	80 ans et plus	

## K - Mariages entre veufs et veuves

Moins de 20 ans	-	-	-	-	-	-	-	-	-	-	-	-	-
20 - < 21 ans	-	-	-	-	-	-	-	-	-	-	-	-	-
21 - < 25 ans	-	-	-	-	-	-	-	-	-	-	-	-	-
25 - < 30 ans	-	-	2	-	-	1	-	-	-	1	-	-	4
30 - < 35 ans	-	-	-	1	2	4	-	-	-	-	-	-	7
35 - < 40 ans	-	-	1	1	5	2	1	1	1	-	-	-	12
40 - < 45 ans	-	-	-	-	2	5	8	3	2	-	-	-	20
45 - < 50 ans	-	-	-	-	5	1	11	14	6	-	-	-	37
50 - < 60 ans	-	-	-	1	3	6	8	18	72	7	-	-	115
60 - < 70 ans	-	-	-	-	-	1	2	10	68	81	6	1	169
70 - < 80 ans	-	-	-	-	-	-	-	-	12	44	20	-	76
80 ans et plus	-	-	-	1	-	-	-	-	2	8	3	2	16
<i>Total femmes :</i>	-	-	3	4	17	20	30	46	163	141	29	3	456

## O - Mariages entre divorcés et veuves

Moins de 20 ans	-	-	-	-	-	-	-	-	-	-	-	-	-
20 - < 21 ans	-	-	-	-	-	-	-	-	-	-	-	-	-
21 - < 25 ans	-	-	-	2	1	-	-	1	-	-	-	-	4
25 - < 30 ans	-	-	4	9	9	2	1	-	-	-	-	-	25
30 - < 35 ans	-	-	-	1	7	9	3	2	-	-	-	-	22
35 - < 40 ans	-	-	-	2	8	6	6	4	2	-	-	-	28
40 - < 45 ans	-	-	-	3	5	9	10	10	4	1	-	-	42
45 - < 50 ans	-	-	-	-	4	6	5	13	7	-	-	-	35
50 - < 60 ans	-	-	-	-	1	1	12	12	25	6	-	-	57
60 - < 70 ans	-	-	-	-	-	-	-	1	7	11	1	-	20
70 - < 80 ans	-	-	-	-	-	-	2	-	1	2	3	1	9
80 ans et plus	-	-	-	-	-	-	-	-	-	-	1	-	1
<i>Total femmes :</i>	-	-	4	17	35	33	39	43	46	20	5	1	243

12.- (suite)

Age de l'époux	Age de l'épouse												Total hommes
	< 20 ans	20 - < 21 ans	21 - < 25 ans	25 - < 30 ans	30 - < 35 ans	35 - < 40 ans	40 - < 45 ans	45 - < 50 ans	50 - < 60 ans	60 - < 70 ans	70 - < 80 ans	80 ans et plus	

## L - Mariages entre veufs et divorcées

Moins de 20 ans	-	-	-	-	-	-	-	-	-	-	-	-	-
20 - < 21 ans	-	-	-	-	-	-	-	-	-	-	-	-	-
21 - < 25 ans	-	-	-	-	-	-	-	-	-	-	-	-	-
25 - < 30 ans	-	-	2	5	4	1	-	-	-	-	-	-	12
30 - < 35 ans	-	-	1	9	10	6	2	-	-	-	-	-	28
35 - < 40 ans	-	-	2	10	12	11	5	1	-	-	-	-	41
40 - < 45 ans	-	-	-	4	16	10	8	3	4	-	-	-	45
45 - < 50 ans	-	-	-	5	6	16	28	21	11	1	-	-	88
50 - < 60 ans	-	-	1	4	15	21	25	42	57	4	-	-	169
60 - < 70 ans	-	-	-	1	2	8	10	14	61	34	3	-	133
70 - < 80 ans	-	-	-	-	1	1	1	7	17	20	5	-	52
80 ans et plus	-	-	-	-	-	-	-	-	-	5	2	-	7
<b>Total femmes :</b>	-	-	6	38	66	74	79	88	150	64	10	-	575

## P - Mariages entre divorcés et divorcées

Moins de 20 ans	-	-	-	-	-	-	-	-	1	-	-	-	1
20 - < 21 ans	-	-	-	1	-	-	-	-	-	-	-	-	1
21 - < 25 ans	-	-	6	6	5	1	1	-	-	-	-	-	19
25 - < 30 ans	1	1	39	158	77	27	7	3	2	1	-	-	316
30 - < 35 ans	-	1	47	224	189	88	22	12	3	-	-	-	586
35 - < 40 ans	-	-	18	121	184	124	59	30	5	-	-	-	541
40 - < 45 ans	-	1	11	52	100	112	116	55	31	1	-	-	479
45 - < 50 ans	-	-	3	21	57	82	95	68	47	3	-	-	376
50 - < 60 ans	-	-	-	5	30	39	88	104	149	21	1	-	437
60 - < 70 ans	-	-	-	1	5	8	18	21	88	35	3	-	179
70 - < 80 ans	-	-	-	-	-	-	1	-	10	11	4	-	26
80 ans et plus	-	-	-	-	-	-	-	-	1	1	-	-	2
<b>Total femmes :</b>	1	3	124	589	647	481	407	293	337	73	8	-	2 963

## 13.- MARIAGES D'APRES L'ANNEE DE NAISSANCE, L'AGE ET L'ETAT CIVIL ANTERIEUR DES CONJOINTS (Année 1976)

Année de naissance	Age en années révolues	Etat civil antérieur des époux				Etat civil antérieur des épouses			
		Ensemble	Célibataires	Veufs	Divorcés	Ensemble	Célibataires	Veuves	Divorcées
1962 et après	13	-	-	-	-	-	-	-	-
	14	-	-	-	-	1	1	-	-
1961	14	1	1	-	-	7	7	-	-
	15	-	-	-	-	90	90	-	-
1960	15	2	2	-	-	114	114	-	-
	16	4	4	-	-	419	419	-	-
1959	16	15	15	-	-	556	556	-	-
	17	54	54	-	-	1 201	1 201	-	-
1958	17	109	109	-	-	1 485	1 485	-	-
	18	641	641	-	-	2 902	2 901	-	1
1957	18	638	638	-	-	3 378	3 375	1	2
	19	1 235	1 232	1	2	4 312	4 310	-	2
1956	19	1 657	1 656	-	1	4 818	4 814	-	4
	<i>Tot. :</i>	<i>4 356</i>	<i>4 352</i>	<i>1</i>	<i>3</i>	<i>19 283</i>	<i>19 273</i>	<i>1</i>	<i>9</i>
1956	20	2 937	2 935	1	1	5 390	5 377	3	10
1955	20	3 470	3 469	-	1	4 976	4 962	3	11
	21	4 948	4 940	-	8	5 515	5 501	1	13
1954	21	4 747	4 741	-	6	4 429	4 406	3	20
	22	5 198	5 189	1	8	4 243	4 200	2	41
1953	22	4 764	4 753	-	11	3 208	3 164	4	40
	23	4 955	4 931	2	22	3 216	3 142	9	65
1952	23	4 001	3 972	-	29	2 282	2 224	8	50
	24	3 874	3 838	2	34	2 173	2 086	10	77
1951	24	2 818	2 770	1	47	1 449	1 350	11	88
	<i>Tot. :</i>	<i>41 712</i>	<i>41 538</i>	<i>7</i>	<i>167</i>	<i>36 881</i>	<i>36 412</i>	<i>64</i>	<i>415</i>
1951	25	2 966	2 891	3	72	1 471	1 337	6	128
1950	25	2 131	2 061	5	65	1 005	885	8	112
	26	2 043	1 937	9	97	1 016	863	9	144
1949	26	1 542	1 440	3	99	682	528	8	146
	27	1 445	1 320	5	120	717	548	15	154
1948	27	1 137	1 010	4	123	550	400	6	144
	28	1 061	924	8	129	583	413	9	161
1947	28	831	694	9	128	473	304	10	159
	29	837	653	8	176	513	310	9	194
1946	29	721	562	10	149	406	250	12	144
	<i>Tot. :</i>	<i>14 714</i>	<i>13 492</i>	<i>64</i>	<i>1 158</i>	<i>7 416</i>	<i>5 838</i>	<i>92</i>	<i>1 486</i>
1946	30	653	466	8	179	394	226	12	156
1945	30	436	310	3	123	291	150	13	128
	31	467	303	9	155	312	147	14	151
1944	31	377	237	7	133	278	130	9	139
	32	378	231	9	138	283	123	8	152
1943	32	310	174	7	129	240	92	13	135
	33	325	179	11	135	233	90	14	129
1942	33	245	138	5	102	179	69	6	104
	34	279	137	10	132	177	59	11	107
1941	34	219	107	8	104	139	55	9	75
	<i>Tot. :</i>	<i>3 689</i>	<i>2 282</i>	<i>77</i>	<i>1 330</i>	<i>2 526</i>	<i>1 141</i>	<i>109</i>	<i>1 276</i>
1941	35	226	110	8	108	147	59	9	79
1940	35	199	94	5	100	132	55	6	71
	36	255	113	19	123	163	62	7	94
1939	36	189	83	9	97	143	46	11	86
	37	209	105	6	98	179	50	8	121
1938	37	181	77	7	97	147	52	15	80
	38	194	85	7	102	125	44	5	77
1937	38	164	58	14	92	121	32	12	77
	39	161	49	14	98	137	39	13	85
1936	39	138	50	6	82	116	37	11	68
	<i>Tot. :</i>	<i>1 916</i>	<i>824</i>	<i>95</i>	<i>997</i>	<i>1 411</i>	<i>476</i>	<i>97</i>	<i>838</i>

13.- (suite)

Année de naissance	Age en années révolues	Etat civil antérieur des époux				Etat civil antérieur des épouses			
		Ensemble	Célibataires	Veufs	Divorcés	Ensemble	Célibataires	Veuves	Divorcées
1936	40	156	62	12	82	145	36	14	95
1935	40	126	48	6	72	100	26	8	66
	41	133	43	10	80	135	37	10	88
1934	41	131	46	13	72	114	32	12	70
	42	148	48	12	88	104	21	15	68
1933	42	121	44	13	64	98	24	14	60
	43	129	37	9	83	108	27	11	70
1932	43	115	34	12	69	99	29	14	56
	44	138	40	10	88	107	24	10	73
1931	44	116	32	18	66	91	17	10	64
	Tot. :	1 313	434	115	764	1 101	273	118	710
1931	45	130	36	19	75	99	26	15	58
1930	45	121	40	18	63	91	19	10	62
	46	141	43	13	85	109	26	14	69
1929	46	90	20	23	47	79	24	11	44
	47	87	17	20	50	95	18	10	67
1928	47	94	31	19	44	72	19	9	44
	48	106	21	21	64	92	19	18	55
1927	48	91	23	21	47	74	21	14	39
	49	92	23	17	52	85	17	15	53
1926	49	69	14	12	43	77	20	12	45
	Tot. :	1 021	288	183	570	873	209	128	536
1926	50	90	15	20	55	93	19	22	52
1925	50	74	19	20	35	78	15	15	48
	51	89	19	20	50	74	15	13	46
1924	51	82	18	19	45	64	18	10	36
	52	93	20	22	51	84	17	13	54
1923	52	78	12	25	41	77	20	12	45
	53	82	22	23	37	72	17	18	37
1922	53	71	15	24	32	56	14	11	31
	54	81	23	27	31	62	16	13	33
1921	54	86	9	27	50	76	16	16	44
	Tot. :	828	172	227	427	736	167	143	426
1921	55	84	19	22	43	76	19	16	41
1920	55	84	8	28	48	63	20	15	28
	56	86	9	36	41	69	21	18	30
1919	56	61	8	22	31	44	8	13	23
	57	46	7	18	21	45	15	14	16
1918	57	36	9	14	13	20	3	7	10
	58	33	1	11	21	37	9	15	13
1917	58	27	7	8	12	20	6	4	10
	59	38	6	12	20	25	4	4	17
1916	59	32	6	12	14	27	9	11	7
	Tot. :	527	80	183	264	426	114	117	195
1916	60	29	3	16	10	33	5	9	19
1915	60	33	4	12	17	22	3	8	11
	61	50	3	25	22	33	6	10	17
1914	61	52	6	21	25	25	4	11	10
	62	77	7	33	37	27	3	10	14
1913	62	50	4	27	19	17	3	5	9
	63	46	6	22	18	22	4	10	8
1912	63	39	6	19	14	22	7	7	8
	64	51	4	27	20	23	2	9	12
1911	64	44	5	21	18	22	4	9	9
	Tot. :	471	48	223	200	246	41	88	117

## 13.- (suite)

Année de naissance	Age en années révolues	Etat civil antérieur des époux				Etat civil antérieur des épouses			
		Ensemble	Célibataires	Veufs	Divorcés	Ensemble	Célibataires	Veuves	Divorcées
1911	65	37	3	25	9	20	3	12	5
1910	65	40	1	17	22	20	2	9	9
	66	33	1	23	9	20	4	9	7
1909	66	32	2	17	13	11	-	6	5
	67	30	4	16	10	20	4	9	7
1908	67	27	3	12	12	11	1	7	3
	68	36	5	20	11	11	3	6	2
1907	68	22	3	9	10	16	3	9	4
	69	27	2	18	7	17	1	10	6
1906	69	21	1	13	7	14	-	9	5
	Tot. :	305	25	170	110	160	21	86	53
1906	70	18	1	11	6	10	3	4	3
1905	70	15	2	8	5	7	1	3	3
	71	21	1	13	7	7	1	4	2
1904	71	21	1	11	9	4	-	3	1
	72	15	2	11	2	10	1	7	2
1903	72	17	2	12	3	4	1	2	1
	73	17	1	13	3	6	1	3	2
1902	73	12	2	6	4	5	1	3	1
	74	22	1	15	6	3	-	2	1
1901	74	14	-	12	2	1	-	1	-
	Tot. :	172	13	112	47	57	9	32	16
1901	75	14	-	10	4	2	-	1	1
1900	75	10	1	4	5	2	-	2	-
	76	13	-	9	4	4	1	1	2
1899	76	5	1	3	1	5	-	4	1
	77	7	-	6	1	1	-	1	-
1898	77	7	1	5	1	2	-	-	2
	78	7	-	7	-	2	-	2	-
1897	78	7	-	6	1	-	-	-	-
	79	3	-	1	2	1	-	1	-
1896	79	5	-	4	1	1	1	-	-
	Tot. :	78	3	55	20	20	2	12	6
1896	80	6	-	5	1	-	-	-	-
1895	80	2	-	1	1	-	-	-	-
	81	4	-	4	-	-	-	-	-
1894	81	5	1	3	1	1	-	1	-
	82	4	-	4	-	-	-	-	-
1893	82	4	-	2	2	2	2	-	-
	83	-	-	-	-	2	-	2	-
1892	83	1	-	1	-	-	-	-	-
	84	1	-	1	-	-	-	-	-
1891	84	2	-	1	1	-	-	-	-
	Tot. :	29	1	22	6	5	2	3	-
1891	85	3	-	3	-	-	-	-	-
1890	85	-	-	-	-	1	-	1	-
	86	1	-	1	-	-	-	-	-
1889	86	1	-	1	-	-	-	-	-
	87	1	-	1	-	-	-	-	-
1888	87	-	-	-	-	-	-	-	-
	88	3	2	1	-	-	-	-	-
1887	88	-	-	-	-	-	-	-	-
	89	-	-	-	-	-	-	-	-
1886	89	2	-	2	-	-	-	-	-
	Tot. :	11	2	9	-	1	-	1	-
1886	90	-	-	-	-	-	-	-	-
1885	90	-	-	-	-	-	-	-	-
	91	1	-	1	-	-	-	-	-
1884	91	-	-	-	-	-	-	-	-
	92	-	-	-	-	-	-	-	-
1883	92	-	-	-	-	-	-	-	-
	93	1	-	1	-	-	-	-	-

## 13.- (suite)

Année de naissance	Age en années révolues	Etat civil antérieur des époux				Etat civil antérieur des épouses			
		Ensemble	Célibataires	Veufs	Divorcés	Ensemble	Célibataires	Veuves	Divorcées
1882	93	-	-	-	-	-	-	-	-
	94	-	-	-	-	-	-	-	-
1881	94	-	-	-	-	-	-	-	-
	<i>Tot. :</i>	2	-	2	-	-	-	-	-
<i>Total général :</i>		71 142	63 534	1 546	6 063	71 142	63 978	1 081	6 083

## 14.- MARIAGES D'APRES L'AGE RESPECTIF DES CONJOINTS, PAR PROVINCE ET REGION (Année 1976)

Age de l'époux	Age de l'épouse											Total hommes
	< 20 ans	20 - < 21 ans	21 - < 25 ans	25 - < 30 ans	30 - < 35 ans	35 - < 40 ans	40 - < 45 ans	45 - < 50 ans	50 - < 60 ans	60 - < 70 ans	70 ans et plus	
Province d'Anvers												
Moins de 20 ans	463	96	74	4	1	-	-	-	-	-	-	638
20 - < 21 ans	556	254	237	11	-	-	-	-	-	-	-	1 058
21 - < 25 ans	1 659	1 230	2 842	217	14	7	1	2	-	-	-	5 972
25 - < 30 ans	294	241	1 091	443	72	20	8	4	2	-	-	2 175
30 - < 35 ans	38	32	147	183	109	46	11	6	4	-	-	576
35 - < 40 ans	3	2	49	97	74	52	26	12	5	1	-	321
40 - < 45 ans	4	2	10	27	49	45	32	22	10	2	1	204
45 - < 50 ans	2	-	5	17	22	39	29	24	33	1	-	172
50 - < 60 ans	-	-	3	5	16	12	34	41	76	11	3	201
60 - < 70 ans	-	-	-	2	1	7	5	13	59	33	3	123
70 ans et plus	-	-	-	-	-	-	1	4	18	15	7	45
<i>Total femmes :</i>	<i>3 019</i>	<i>1 857</i>	<i>4 458</i>	<i>1 006</i>	<i>358</i>	<i>228</i>	<i>147</i>	<i>128</i>	<i>207</i>	<i>63</i>	<i>14</i>	<i>11 485</i>

## Province de Brabant

Moins de 20 ans	518	116	107	16	-	1	-	-	1	-	-	759
20 - < 21 ans	512	223	258	18	3	-	-	-	-	-	-	1 014
21 - < 25 ans	1 647	1 123	3 071	406	42	7	8	3	2	-	3	6 312
25 - < 30 ans	365	273	1 491	843	192	44	14	10	2	-	-	3 234
30 - < 35 ans	47	32	222	374	196	71	25	13	2	-	-	982
35 - < 40 ans	12	7	73	156	132	88	36	16	7	-	-	527
40 - < 45 ans	1	2	22	51	87	75	70	28	19	2	-	357
45 - < 50 ans	2	2	5	30	55	50	69	37	38	3	-	291
50 - < 60 ans	1	-	5	20	41	36	67	90	104	13	-	377
60 - < 70 ans	-	-	1	1	10	13	11	32	118	55	1	242
70 ans et plus	-	-	-	1	-	2	3	5	28	47	19	105
<i>Total femmes :</i>	<i>3 106</i>	<i>1 778</i>	<i>5 255</i>	<i>1 916</i>	<i>758</i>	<i>387</i>	<i>303</i>	<i>234</i>	<i>321</i>	<i>120</i>	<i>23</i>	<i>14 200</i>



14.- (suite)

Age de l'époux	Age de l'épouse											Total hommes
	< 20 ans	20 - < 21 ans	21 - < 25 ans	25 - < 30 ans	30 - < 35 ans	35 - < 40 ans	40 - < 45 ans	45 - < 50 ans	50 - < 60 ans	60 - < 70 ans	70 ans et plus	
Province de Hainaut												
Moins de 20 ans	585	116	126	10	-	-	-	-	-	-	-	837
20 - < 21 ans	563	195	267	26	1	-	-	-	-	-	-	1 052
21 - < 25 ans	1 532	826	1 834	254	32	6	4	-	1	-	-	4 489
25 - < 30 ans	330	192	811	426	96	26	7	6	2	-	-	1 896
30 - < 35 ans	36	20	121	147	95	31	16	9	-	-	-	475
35 - < 40 ans	3	5	39	68	52	43	25	14	2	-	-	251
40 - < 45 ans	2	3	11	41	31	30	41	29	15	2	-	205
45 - < 50 ans	2	1	4	12	22	28	38	38	19	2	-	166
50 - < 60 ans	1	-	3	5	11	16	41	47	91	14	-	229
60 - < 70 ans	-	-	-	2	3	2	5	12	50	31	4	109
70 ans et plus	-	-	1	-	-	-	2	1	10	16	10	40
<b>Total femmes :</b>	<b>3 054</b>	<b>1 358</b>	<b>3 217</b>	<b>991</b>	<b>343</b>	<b>182</b>	<b>179</b>	<b>156</b>	<b>190</b>	<b>65</b>	<b>14</b>	<b>9 749</b>

## Province de Liège

Moins de 20 ans	284	57	54	12	2	1	-	-	-	-	-	410
20 - < 21 ans	272	94	127	18	4	-	-	-	-	-	-	515
21 - < 25 ans	1 010	517	1 449	220	26	5	7	-	1	-	-	3 235
25 - < 30 ans	246	180	772	419	72	17	12	2	-	1	-	1 721
30 - < 35 ans	30	17	118	148	71	34	15	5	2	-	-	440
35 - < 40 ans	7	8	33	60	56	43	21	9	1	-	-	238
40 - < 45 ans	-	1	4	35	26	35	32	24	12	1	-	170
45 - < 50 ans	-	1	2	8	17	29	30	32	15	-	-	134
50 - < 60 ans	-	-	2	8	8	20	24	44	77	10	1	194
60 - < 70 ans	-	-	-	1	-	4	9	10	51	23	3	101
70 ans et plus	-	-	-	-	1	-	1	4	10	11	4	31
<b>Total femmes :</b>	<b>1 849</b>	<b>875</b>	<b>2 561</b>	<b>929</b>	<b>283</b>	<b>188</b>	<b>151</b>	<b>130</b>	<b>169</b>	<b>46</b>	<b>8</b>	<b>7 189</b>

## 14.- (suite)

Age de l'époux	Age de l'épouse											Total hommes
	< 20 ans	20 - < 21 ans	21 - < 25 ans	25 - < 30 ans	30 - < 35 ans	35 - < 40 ans	40 - < 45 ans	45 - < 50 ans	50 - < 60 ans	60 - < 70 ans	70 ans et plus	
Province de Limbourg												
Moins de 20 ans	280	47	41	2	2	-	-	-	1	-	-	373
20 - < 21 ans	324	138	136	6	-	1	-	-	-	-	-	605
21 - < 25 ans	1 045	667	1 592	134	5	1	1	-	-	-	-	3 445
25 - < 30 ans	183	127	577	210	29	8	2	-	-	-	-	1 116
30 - < 35 ans	13	5	55	58	39	12	1	4	1	-	-	188
35 - < 40 ans	3	3	14	25	17	13	4	-	-	-	-	79
40 - < 45 ans	1	-	3	4	14	11	11	6	2	-	-	52
45 - < 50 ans	1	-	2	2	5	8	5	3	2	1	-	29
50 - < 60 ans	1	-	1	2	1	7	10	11	15	-	-	48
60 - < 70 ans	-	-	-	-	-	1	1	2	12	3	1	20
70 ans et plus	-	-	-	-	-	-	-	-	1	-	-	1
<b>Total femmes :</b>	<b>1 831</b>	<b>987</b>	<b>2 421</b>	<b>443</b>	<b>112</b>	<b>62</b>	<b>35</b>	<b>26</b>	<b>34</b>	<b>4</b>	<b>1</b>	<b>5 956</b>

## Province de Luxembourg

Moins de 20 ans	45	8	12	4	-	-	-	-	-	-	-	69
20 - < 21 ans	63	18	29	4	-	-	1	-	-	1	-	116
21 - < 25 ans	291	168	373	55	5	2	-	2	-	-	-	896
25 - < 30 ans	102	59	193	94	11	3	1	-	-	-	-	463
30 - < 35 ans	6	4	31	28	11	4	3	-	-	-	-	87
35 - < 40 ans	5	1	4	7	3	7	4	1	-	-	-	32
40 - < 45 ans	-	-	1	1	5	8	5	4	-	-	-	24
45 - < 50 ans	-	-	1	-	6	3	7	4	-	-	-	21
50 - < 60 ans	-	-	-	3	2	-	7	6	4	-	-	22
60 - < 70 ans	-	-	-	-	-	-	1	2	6	2	-	11
70 ans et plus	-	-	-	-	-	-	-	-	2	1	-	3
<b>Total femmes :</b>	<b>512</b>	<b>258</b>	<b>644</b>	<b>196</b>	<b>43</b>	<b>27</b>	<b>29</b>	<b>19</b>	<b>12</b>	<b>4</b>	<b>-</b>	<b>1 744</b>

## 14.- (suite)

Age de l'époux	Age de l'épouse											Total hommes
	< 20 ans	20 - < 21 ans	21 - < 25 ans	25 - < 30 ans	30 - < 35 ans	35 - < 40 ans	40 - < 45 ans	45 - < 50 ans	50 - < 60 ans	60 - < 70 ans	70 ans et plus	
Province de Namur												
Moins de 20 ans	158	26	20	1	1	-	-	-	-	-	-	206
20 - < 21 ans	160	55	70	4	-	-	-	-	-	-	-	289
21 - < 25 ans	511	249	628	97	16	2	1	-	-	-	-	1 504
25 - < 30 ans	116	59	283	160	31	7	-	1	-	-	-	657
30 - < 35 ans	8	14	33	61	25	14	3	2	-	-	-	160
35 - < 40 ans	2	2	7	24	22	6	-	3	1	-	-	67
40 - < 45 ans	-	-	3	9	9	15	10	1	1	-	-	48
45 - < 50 ans	-	-	-	3	3	11	10	8	6	-	1	42
50 - < 60 ans	-	-	-	2	3	7	12	20	13	3	-	60
60 - < 70 ans	-	-	-	-	1	1	3	1	12	11	2	31
70 ans et plus	-	-	1	-	-	1	-	2	1	5	1	11
<i>Total femmes :</i>	<i>955</i>	<i>405</i>	<i>1 045</i>	<i>361</i>	<i>111</i>	<i>64</i>	<i>39</i>	<i>38</i>	<i>34</i>	<i>19</i>	<i>4</i>	<i>3 075</i>

## Province de Flandre orientale

Moins de 20 ans	423	83	77	2	-	-	-	1	-	-	-	586
20 - < 21 ans	458	209	221	12	-	-	1	-	-	-	-	901
21 - < 25 ans	1 472	980	2 378	215	23	7	3	2	-	-	-	5 080
25 - < 30 ans	243	218	942	399	68	18	7	2	1	1	-	1 899
30 - < 35 ans	33	17	113	134	77	30	8	-	-	-	-	412
35 - < 40 ans	11	2	28	54	67	37	25	11	4	-	-	239
40 - < 45 ans	-	1	9	21	29	29	26	15	8	-	-	138
45 - < 50 ans	-	-	1	7	11	24	24	14	13	1	-	95
50 - < 60 ans	-	1	1	2	10	11	21	28	54	4	-	132
60 - < 70 ans	-	-	-	2	-	1	10	4	37	34	5	93
70 ans et plus	-	-	-	-	-	-	1	2	8	15	9	35
<i>Total femmes :</i>	<i>2 640</i>	<i>1 511</i>	<i>3 770</i>	<i>848</i>	<i>285</i>	<i>157</i>	<i>126</i>	<i>79</i>	<i>125</i>	<i>55</i>	<i>14</i>	<i>9 610</i>

## 14.- (suite)

Age de l'époux	Age de l'épouse											Total hommes
	< 20 ans	20 - < 21 ans	21 - < 25 ans	25 - < 30 ans	30 - < 35 ans	35 - < 40 ans	40 - < 45 ans	45 - < 50 ans	50 - < 60 ans	60 - < 70 ans	70 ans et plus	
Province de Flandre occidentale												
Moins de 20 ans	950	67	57	4	-	-	-	-	-	-	-	478
20 - < 21 ans	470	196	186	4	-	-	-	1	-	-	-	857
21 - < 25 ans	1 289	871	2 005	185	16	4	2	-	-	-	-	4 372
25 - < 30 ans	182	184	772	938	56	13	6	1	1	-	-	1 553
30 - < 35 ans	17	11	92	128	78	26	15	1	1	-	-	369
35 - < 40 ans	6	4	21	46	46	25	8	4	2	-	-	162
40 - < 45 ans	2	4	6	13	20	27	24	10	9	-	-	115
45 - < 50 ans	1	-	4	5	11	11	20	14	5	-	-	71
50 - < 60 ans	1	-	1	3	6	9	12	22	32	4	-	90
60 - < 70 ans	-	-	-	-	-	1	4	9	14	16	2	46
70 ans et plus	-	-	-	-	-	-	1	1	6	10	3	21
<i>Total femmes :</i>	<i>2 318</i>	<i>1 337</i>	<i>3 144</i>	<i>726</i>	<i>233</i>	<i>116</i>	<i>92</i>	<i>63</i>	<i>70</i>	<i>30</i>	<i>5</i>	<i>8 134</i>

## Région bruxelloise

Moins de 20 ans	206	38	52	7	-	1	-	-	1	-	-	305
20 - < 21 ans	155	71	101	7	3	-	-	-	-	-	-	337
21 - < 25 ans	533	350	1 156	231	29	5	7	2	1	-	2	2 316
25 - < 30 ans	159	114	734	522	112	29	9	6	2	-	-	1 687
30 - < 35 ans	28	19	126	243	122	47	19	6	1	-	-	611
35 - < 40 ans	8	4	42	103	79	57	20	11	7	-	-	331
40 - < 45 ans	1	2	16	30	56	43	43	20	11	1	-	223
45 - < 50 ans	1	-	3	18	38	37	48	23	26	3	-	197
50 - < 60 ans	1	-	4	13	25	22	45	69	70	10	-	259
60 - < 70 ans	-	-	1	1	10	9	8	23	78	40	-	170
70 ans et plus	-	-	-	1	-	2	2	5	22	36	16	84
<i>Total femmes :</i>	<i>1 092</i>	<i>598</i>	<i>2 235</i>	<i>1 176</i>	<i>474</i>	<i>252</i>	<i>201</i>	<i>165</i>	<i>219</i>	<i>90</i>	<i>18</i>	<i>6 520</i>

14.- (suite)

Age de l'époux	Age de l'épouse											Total hommes
	< 20 ans	20 - < 21 ans	21 - < 25 ans	25 - < 30 ans	30 - < 35 ans	35 - < 40 ans	40 - < 45 ans	45 - < 50 ans	50 - < 60 ans	60 - < 70 ans	70 ans et plus	
Région flamande												
Moins de 20 ans	1 759	355	286	17	3	-	-	1	1	-	-	2 422
20 - < 21 ans	2 092	915	910	39	-	1	1	1	-	-	-	3 959
21 - < 25 ans	6 361	4 388	10 401	890	68	19	8	5	1	-	1	22 142
25 - < 30 ans	1 046	890	3 952	1 625	286	72	27	11	4	1	-	7 914
30 - < 35 ans	117	76	481	601	360	131	40	16	6	-	-	1 828
35 - < 40 ans	24	14	134	259	244	151	74	30	11	1	-	942
40 - < 45 ans	7	7	30	77	133	133	111	59	34	2	1	594
45 - < 50 ans	5	2	13	40	61	89	96	62	63	3	-	434
50 - < 60 ans	2	1	7	16	43	51	92	119	202	20	3	556
60 - < 70 ans	-	-	-	4	1	13	23	32	145	99	11	328
70 ans et plus	-	-	-	-	-	-	4	7	37	48	20	116
<i>Total femmes :</i>	<i>11 413</i>	<i>6 648</i>	<i>16 214</i>	<i>3 568</i>	<i>1 199</i>	<i>660</i>	<i>476</i>	<i>343</i>	<i>504</i>	<i>174</i>	<i>36</i>	<i>41 235</i>

## Région wallonne

Moins de 20 ans	1 141	223	230	31	3	1	-	-	-	-	-	1 629
20 - < 21 ans	1 131	396	520	57	5	-	1	-	-	1	-	2 111
21 - < 25 ans	3 562	1 893	4 615	662	82	17	12	2	2	-	-	10 847
25 - < 30 ans	835	529	2 246	1 185	229	55	21	9	2	1	-	5 113
30 - < 35 ans	83	57	325	417	219	90	38	18	3	-	-	1 250
35 - < 40 ans	20	16	92	175	146	106	55	29	4	-	-	643
40 - < 45 ans	2	4	23	95	81	99	97	60	31	4	-	496
45 - < 50 ans	2	2	8	26	53	77	88	89	42	2	1	390
50 - < 60 ans	1	-	5	21	30	45	91	121	194	29	1	538
60 - < 70 ans	-	-	-	3	4	8	18	30	136	69	10	278
70 ans et plus	-	-	2	-	1	1	3	7	25	36	17	92
<i>Total femmes :</i>	<i>6 778</i>	<i>3 120</i>	<i>8 066</i>	<i>2 672</i>	<i>853</i>	<i>499</i>	<i>424</i>	<i>365</i>	<i>439</i>	<i>142</i>	<i>29</i>	<i>23 387</i>

## 15.- MARIAGES PAR MOIS, PROVINCE ET REGION ( Année 1976)

Provinces	Janvier	Février	Mars	Avril	Mai	Juin	Juillet	Août	Septem- bre	Octobre	Novem- bre	Décem- bre	Total
Anvers	460	565	681	1 075	1 430	1 177	1 642	1 168	1 182	885	539	681	11 485
Brabant	646	701	927	1 355	1 446	1 596	1 989	1 369	1 448	1 082	699	942	14 200
Hainaut	445	485	635	913	709	1 104	1 669	899	839	712	523	816	9 749
Liège	331	363	402	647	486	877	1 212	756	658	527	363	567	7 189
Limbourg	229	291	359	577	611	613	1 162	596	522	365	237	394	5 956
Luxembourg	51	78	96	143	157	138	353	223	185	120	78	122	1 744
Namur	118	141	174	287	236	286	54	871	307	238	119	244	3 075
Flandre orientale	447	492	657	968	980	969	1 386	1 045	838	733	491	604	9 610
Flandre occi- dentale	383	430	570	784	898	772	1 144	697	820	743	399	494	8 134
<i>Le Royaume</i>	<i>3 110</i>	<i>3 546</i>	<i>4 501</i>	<i>6 749</i>	<i>6 953</i>	<i>7 532</i>	<i>10 611</i>	<i>7 624</i>	<i>6 799</i>	<i>5 405</i>	<i>3 448</i>	<i>4 864</i>	<i>71 142</i>
Région bruxel- loise	358	371	452	599	673	795	757	519	668	497	368	463	6 520
Région flamande	1 738	2 041	2 642	3 995	4 558	4 137	6 309	4 196	3 980	3 181	1 924	2 534	41 235
Région wallonne	1 014	1 134	1 407	2 155	1 722	2 600	3 545	2 909	2 151	1 727	1 156	1 867	23 387

## 16.- MARIAGES PAR MOIS (Années 1967 à 1976)

## Chiffres absolus

Années	Janvier	Février	Mars	Avril	Mai	Juin	Juillet	Août	Septem- bre	Octobre	Novem- bre	Décem- bre	Total
1967	2 612	2 802	4 600	6 527	6 311	5 771	12 772	7 436	6 788	4 752	3 097	4 841	68 309
1968	2 510	3 208	3 970	6 738	6 718	6 672	11 857	8 724	5 975	5 031	3 603	4 707	69 713
1969	2 610	3 088	5 290	6 255	7 381	6 154	12 588	8 576	6 270	5 327	3 699	5 092	72 330
1970	2 889	3 279	5 010	6 943	6 401	6 172	13 058	7 846	6 749	5 742	3 791	5 381	73 261
1971	2 930	3 336	4 824	7 099	7 225	6 495	13 639	7 347	6 783	5 618	3 488	4 860	73 644
1972	2 965	3 257	5 501	6 517	7 043	7 231	12 495	7 562	7 611	5 166	3 509	5 495	74 352
1973	2 812	3 330	5 538	6 787	6 800	8 408	10 420	8 090	7 278	5 420	3 446	5 335	73 664
1974	2 807	3 507	5 308	6 661	7 639	8 073	10 524	8 632	6 793	5 204	3 549	4 870	73 567
1975	2 933	3 395	5 177	6 643	7 463	7 498	10 243	8 221	6 564	5 138	3 600	4 861	71 736
1976	3 110	3 546	4 501	6 749	6 953	7 532	10 611	7 624	6 799	5 405	3 448	4 864	71 142

## Nombres proportionnels

1967	3,82	4,10	6,73	9,55	9,24	8,45	18,70	10,89	9,94	6,96	4,53	7,09	100,00
1968	3,60	4,60	5,69	9,67	9,64	9,57	17,01	12,51	8,57	7,22	5,17	6,75	100,00
1969	3,61	4,27	7,31	8,65	10,20	8,51	17,40	11,86	8,67	7,37	5,11	7,04	100,00
1970	3,94	4,48	6,84	9,48	8,74	8,42	17,82	10,71	9,21	7,84	5,17	7,35	100,00
1971	3,98	4,53	6,55	9,64	9,81	8,82	18,52	9,97	9,21	7,63	4,74	6,60	100,00
1972	3,99	4,38	7,40	8,77	9,47	9,72	16,80	10,17	10,24	6,95	4,72	7,39	100,00
1973	3,82	4,52	7,52	9,21	9,23	11,41	14,15	10,98	9,88	7,36	4,68	7,24	100,00
1974	3,82	4,77	7,22	9,05	10,38	10,97	14,31	11,73	9,23	7,07	4,83	6,62	100,00
1975	4,09	4,73	7,22	9,26	10,40	10,45	14,28	11,46	9,15	7,16	5,02	6,78	100,00
1976	4,37	4,98	6,32	9,49	9,77	10,59	14,92	10,72	9,56	7,60	4,85	6,83	100,00

## 17.- MARIAGES ENTRE BELGES ET ETRANGERS (Années 1967 à 1976)

Années	Epoux belge		Epoux étranger		Total des mariages
	Epouse belge	Epouse étrangère	Epouse belge	Epouse étrangère	
Nombres absolus					
1967	60 412	2 253	3 635	2 009	68 309
1968	61 522	2 361	3 781	2 049	69 713
1969	63 858	2 450	3 987	2 035	72 330
1970	64 750	2 402	4 101	2 008	73 261
1971	65 776	2 184	3 668	2 016	73 644
1972	65 621	2 481	4 103	2 147	74 352
1973	63 801	2 843	4 534	2 486	73 664
1974	63 659	2 756	4 525	2 627	73 567
1975	61 812	2 840	4 414	2 670	71 736
1976	61 378	2 872	4 444	2 448	71 142
Nombres proportionnels					
1967	88,44	3,30	5,32	2,94	100,00
1968	88,25	3,39	5,42	2,94	100,00
1969	88,29	3,39	5,51	2,81	100,00
1970	88,38	3,28	5,60	2,74	100,00
1971	89,31	2,97	4,98	2,74	100,00
1972	88,26	3,34	5,52	2,88	100,00
1973	86,61	3,86	6,16	3,37	100,00
1974	86,53	3,75	6,15	3,57	100,00
1975	86,17	3,96	6,15	3,72	100,00
1976	86,27	4,04	6,25	3,44	100,00

## 18.- NATIONALITE DES ETRANGERS QUI ONT EPOUSE UNE BELGE (Années 1972 à 1976)

	1976		1975		1974		1973		1972	
	Chiffres absolus	%	Chiffres absolus	%	Chiffres absolus	%	Chiffres absolus	%	Chiffres absolus	%
Allemagne	194	4,37	203	4,60	228	5,03	203	4,48	251	6,12
France	976	21,96	1 039	23,54	1 076	23,78	1 162	25,63	992	24,18
Gr.-Bretagne et Irlande du Nord	114	2,57	107	2,42	113	2,50	126	2,78	82	2,00
Italie	1 388	31,23	1 401	31,74	1 345	29,72	1 331	29,36	1 070	26,08
Gr.-Duché de Luxembourg	53	1,19	53	1,20	56	1,24	50	1,10	61	1,48
Pays-Bas	541	12,18	512	11,60	585	12,93	550	12,13	643	15,67
Pologne	45	1,01	45	1,02	48	1,06	67	1,48	46	1,12
Etats-Unis d'Amérique	49	1,10	46	1,04	51	1,13	73	1,61	43	1,05
Autres pays	1 084	24,39	1 008	22,84	1 023	22,61	972	21,43	915	22,30
<i>Total :</i>	<i>4 444</i>	<i>100,00</i>	<i>4 414</i>	<i>100,00</i>	<i>4 526</i>	<i>100,00</i>	<i>4 534</i>	<i>100,00</i>	<i>4 103</i>	<i>100,00</i>

## 19.- NATIONALITE DES ETRANGERS QUI ONT EPOUSE UN BELGE (Années 1972 à 1976)

	1976		1975		1974		1973		1972	
	Chiffres absolus	%	Chiffres absolus	%	Chiffres absolus	%	Chiffres absolus	%	Chiffres absolus	%
Allemagne	195	6,79	206	7,25	200	7,25	221	7,77	217	8,75
France	756	26,32	735	25,88	708	25,69	717	25,22	589	23,74
Gr.-Bretagne et Irlande du Nord	74	2,58	87	3,06	71	2,58	69	2,43	57	2,30
Italie	776	27,02	738	25,99	776	28,16	759	26,70	668	26,93
Gr.-Duché de Luxembourg	37	1,29	49	1,73	30	1,09	32	1,13	39	1,57
Pays-Bas	351	12,22	344	12,11	332	12,05	348	12,24	367	14,79
Pologne	81	2,82	92	3,24	88	3,19	112	3,94	75	3,02
Etats-Unis d'Amérique	23	0,80	17	0,60	25	0,91	19	0,67	11	0,44
Autres pays	579	20,16	572	20,14	526	19,08	566	19,90	458	18,46
<i>Total :</i>	<i>2 872</i>	<i>100,00</i>	<i>2 840</i>	<i>100,00</i>	<i>2 756</i>	<i>100,00</i>	<i>2 843</i>	<i>100,00</i>	<i>2 481</i>	<i>100,00</i>

## 20.- MARIAGES D'APRES LA NATIONALITE RESPECTIVE DES CONJOINTS (Année 1976)

Pays de nationalité du mari	Pays de nationalité de la femme																
	Belgique	Pays-Bas	Royaume-Uni (G.B. et Irlande du Nord)	France	Allemagne	Grand-Duché de Luxembourg	Italie	Suisse	Autriche	Espagne	Portugal	Grèce	Turquie	Irlande (Rép.)	Danemark	Norvège	Suède
Belgique	61 378	351	74	756	195	37	776	23	15	144	37	44	3	6	3	3	1
Pays-Bas	541	60	3	5	2	1	11	1	2	2	-	-	-	-	-	-	-
Royaume-Uni (G.B. et Irlande du Nord)	114	5	18	3	2	-	1	-	1	-	-	2	-	1	1	-	-
France	976	1	6	121	4	1	20	1	-	3	-	-	1	1	-	-	-
Allemagne	194	5	1	3	20	-	7	-	1	1	-	2	-	-	1	-	-
Grand-Duché de Luxembourg	53	1	-	2	1	1	-	-	-	-	-	-	-	-	-	-	-
Italie	1 388	19	5	56	12	1	1 052	-	1	47	5	15	-	-	-	-	-
Suisse	23	1	2	-	-	-	4	-	-	-	-	-	-	-	-	-	-
Autriche	18	1	1	1	-	-	-	-	-	-	-	-	-	-	-	-	-
Espagne	174	2	2	6	3	-	25	-	-	190	3	1	-	-	-	-	-
Portugal	61	-	-	6	-	-	2	-	-	1	28	-	-	-	-	-	-
Grèce	83	-	1	-	-	1	8	-	-	1	-	83	2	-	-	-	-
Turquie	45	-	-	1	-	-	2	1	-	1	-	2	-	-	-	-	-
Irlande (Rép.)	6	-	1	-	-	-	-	1	-	-	-	-	-	-	-	-	-
Danemark	7	-	-	-	-	-	-	-	-	-	-	-	-	-	1	-	-
Norvège	11	-	-	-	-	-	-	-	-	-	-	-	-	-	-	-	-
Suède	8	-	-	1	-	-	-	-	-	-	-	-	-	-	-	-	1
Pologne	45	-	-	2	-	-	1	-	-	1	-	-	-	-	-	-	-
Hongrie	11	-	-	1	-	-	-	-	-	-	-	-	-	-	-	-	-
Tchécoslovaquie	4	-	-	-	-	-	-	-	-	-	-	-	-	-	-	-	-
Yougoslavie	44	1	-	1	2	-	1	-	-	-	-	-	-	-	-	-	-
U.R.S.S.	6	-	-	-	-	-	1	-	-	-	-	-	-	-	-	-	-
Autres pays d'Europe	6	-	-	-	-	-	-	-	-	-	-	-	-	-	-	-	-
Maroc	139	3	-	14	1	-	8	-	-	7	-	1	-	-	-	-	-
Algérie	70	-	1	4	1	-	2	-	-	-	-	-	-	-	-	-	-
Tunisie	89	-	-	4	-	1	6	1	-	3	-	-	-	1	1	-	-
Egypte	5	-	-	-	-	-	-	-	-	-	-	-	-	-	-	-	-
Zaïre	15	-	-	1	1	-	2	-	-	-	-	-	-	-	-	-	-
Rwanda ou Burundi	4	-	-	-	-	-	-	-	-	-	-	-	-	-	-	-	-
Autres pays d'Afrique	30	-	-	-	1	-	1	-	-	1	-	-	-	-	-	-	-
Etats-Unis d'Amérique	49	4	6	4	2	-	-	-	1	-	-	-	-	-	-	-	-
Canada	9	-	1	-	-	-	1	-	-	-	-	-	-	1	-	-	-
Autres pays d'Amérique	21	-	-	-	1	-	1	-	-	-	-	-	-	-	-	-	-
Asie	92	2	9	5	-	-	-	-	-	-	1	1	-	1	-	-	-
Océanie	1	-	-	-	-	-	-	-	-	-	-	-	-	-	-	-	-
Apatrides et inconnus	102	3	2	4	3	-	6	1	-	3	-	1	3	-	-	-	-
<i>Total général :</i>	<i>65 822</i>	<i>459</i>	<i>133</i>	<i>1 001</i>	<i>251</i>	<i>43</i>	<i>1 938</i>	<i>29</i>	<i>21</i>	<i>405</i>	<i>74</i>	<i>152</i>	<i>9</i>	<i>11</i>	<i>7</i>	<i>3</i>	<i>2</i>



Pologne	Hongrie	Tchécoslovaquie	Yougoslavie	U. R. S. S.	Autres pays d'Europe	Maroc	Algérie	Tunisie	Egypte	Zaïre	Rwanda ou Burundi	Autres pays d'Afrique	Etas-Unis d'Amérique	Canada	Autres pays d'Amérique	Asie	Océanie	Apatriés et inconnus	Total général
81	6	3	29	2	11	17	25	2	-	13	3	39	23	8	27	41	3	71	64 250
1	-	-	-	-	-	-	-	-	-	-	-	1	1	-	-	1	-	1	633
-	-	-	-	-	-	-	-	-	-	-	-	2	1	-	-	1	-	-	152
5	-	-	-	-	1	9	3	-	-	-	-	-	1	-	1	1	-	1	1 157
-	-	-	1	-	-	-	-	-	-	-	-	-	-	1	-	-	-	1	238
-	-	-	-	-	-	-	-	-	-	-	-	-	-	-	-	-	-	-	58
6	2	1	4	1	-	-	1	-	-	-	-	2	2	2	2	3	-	10	2 637
-	-	-	-	-	1	-	-	-	-	-	-	-	-	-	-	-	-	1	32
-	-	-	-	-	-	-	-	-	-	-	-	-	1	-	-	1	-	-	23
-	-	-	-	-	-	-	-	-	-	-	-	1	-	-	-	-	-	1	408
-	-	-	-	-	1	-	-	-	-	-	-	-	-	-	-	-	-	1	100
1	-	-	-	-	-	-	-	-	-	-	-	-	-	-	-	1	-	2	183
-	-	-	4	-	-	-	-	-	-	-	-	-	-	-	1	-	-	-	57
-	-	-	-	-	-	-	-	-	-	-	-	-	1	-	-	-	-	-	8
-	-	-	-	-	1	-	-	-	-	-	-	-	-	-	-	-	-	-	10
-	-	-	-	-	-	-	-	-	-	-	-	-	-	-	-	-	-	-	11
-	-	-	-	-	-	-	-	-	-	-	1	-	-	-	-	-	-	-	10
10	-	-	-	-	-	-	-	-	-	-	-	-	-	-	-	-	-	-	60
-	-	-	-	-	-	-	-	-	-	-	-	-	-	-	-	-	-	1	13
-	-	-	-	-	-	-	-	-	-	-	-	-	-	-	-	-	-	-	4
-	-	1	13	-	1	1	-	-	-	-	-	-	-	-	-	-	-	6	71
-	-	-	-	1	-	-	-	-	-	-	-	-	-	-	-	-	-	-	8
-	-	-	-	-	-	-	-	-	-	-	-	-	-	-	-	-	-	-	6
-	-	-	1	-	-	83	5	2	-	-	-	-	1	-	1	-	-	-	266
-	-	-	-	-	-	3	9	-	-	-	-	-	-	-	-	-	-	-	90
-	-	-	-	-	-	3	1	3	-	-	-	-	1	-	-	-	-	1	115
-	-	-	-	-	-	-	-	-	-	-	-	-	-	-	-	-	-	-	5
-	-	-	-	-	-	-	-	-	-	3	1	-	-	-	-	1	-	-	24
-	-	-	-	-	-	-	-	-	-	-	1	-	-	-	-	-	-	-	5
-	-	-	-	-	-	-	-	-	-	1	-	8	-	-	-	-	-	-	42
-	-	-	-	-	-	-	1	-	-	-	-	-	30	-	-	2	-	-	99
-	-	-	-	-	-	-	-	-	-	-	-	-	-	1	-	-	-	-	13
-	-	-	-	-	1	-	-	-	-	1	-	-	-	-	13	-	-	-	38
-	-	-	-	1	-	3	-	-	-	-	-	-	1	-	1	32	-	2	151
-	-	-	-	-	-	-	-	-	-	-	-	-	-	-	-	-	-	-	1
5	-	-	4	-	-	1	1	-	-	-	-	-	1	-	1	2	-	21	164
109	8	5	56	5	17	120	46	7	-	18	6	53	64	12	47	86	3	120	71 142

## 21. MARIAGES D'APRES LA NATIONALITE, L'AGE ET L'ETAT CIVIL ANTERIEUR DES CONJOINTS (Année 1976)

Pays de nationalité de l'époux avant le mariage	Groupes d'âges											Total des mariages	Etat civil antérieur		
	< 20 ans	20 - < 21 ans	21 - < 25 ans	25 - < 30 ans	30 - < 35 ans	35 - < 40 ans	40 - < 45 ans	45 - < 50 ans	50 - < 60 ans	60 - < 70 ans	70 ans et plus		Célibataires	Veufs	Divorcés
A. Epoux															
Belgique	3 902	5 874	32 345	12 991	3 129	1 677	1 179	929	1 228	724	272	64 250	57 287	1 448	5 515
Pays-Bas	33	38	258	165	58	19	20	13	15	8	6	633	534	15	84
Royaume-Uni (G.B. et Irlande du nord)	5	3	43	56	19	11	5	3	5	1	1	152	120	4	28
France	71	85	514	277	105	45	22	15	13	8	2	1 157	1 009	21	127
Allemagne	12	13	75	56	37	16	12	5	7	3	2	238	180	9	49
Grand-Duché de Luxembourg	9	2	22	16	5	2	1	-	-	-	1	58	54	-	4
Italie	221	268	1 273	576	125	47	39	25	43	17	3	2 637	2 490	25	122
Suisse	1	-	10	9	4	3	2	1	1	1	-	32	26	1	5
Autriche	1	-	9	7	3	-	-	-	-	2	1	23	19	1	3
Espagne	39	54	208	64	21	11	4	2	4	1	-	408	403	3	2
Portugal	11	9	42	23	6	6	2	-	1	-	-	100	94	-	6
Grèce	9	11	93	40	12	8	6	2	2	-	-	183	176	2	5
Turquie	4	5	19	17	6	6	-	-	-	-	-	57	53	-	4
Irlande (Rép.)	1	-	3	3	1	-	-	-	-	-	-	8	7	-	1
Danemark	-	-	2	3	3	-	2	-	-	-	-	10	8	-	2
Norvège	-	-	2	3	3	1	1	1	-	-	-	11	10	-	1
Suède	-	-	3	-	3	-	1	2	-	1	-	10	7	1	2
Pologne	6	6	14	13	5	1	1	4	6	3	1	60	50	2	8
Hongrie	1	-	2	2	-	4	-	2	1	-	1	13	10	1	2
Tchécoslovaquie	-	-	-	2	-	-	1	-	-	-	1	4	2	1	1
Yougoslavie	3	7	22	22	9	6	1	-	-	1	-	71	60	2	9
U.R.S.S.	-	-	2	2	1	-	-	-	2	-	1	8	6	1	1
Autres pays d'Europe	-	-	3	2	1	-	-	-	-	-	-	6	6	-	-
Maroc	11	13	119	87	21	12	3	-	-	-	-	266	253	-	13
Algérie	4	-	18	26	20	9	4	3	6	-	-	90	81	1	8
Tunisie	3	2	48	53	7	1	-	-	1	-	-	115	104	-	11
Egypte	-	-	1	2	1	1	-	-	-	-	-	5	4	-	1
Zaïre	-	-	7	13	3	1	-	-	-	-	-	24	24	-	-
Rwanda ou Burundi	-	1	-	2	2	-	-	-	-	-	-	5	5	-	-
Autres pays d'Afrique	-	1	13	19	7	1	1	-	-	-	-	42	42	-	-
Etats-Unis d'Amérique	1	3	33	34	15	5	-	5	3	-	-	99	77	3	19
Canada	-	1	3	3	2	2	1	1	-	-	-	13	9	-	4
Autres pays d'Amérique	-	-	5	14	13	5	1	-	-	-	-	38	35	-	3
Asie	1	3	39	66	30	7	1	3	1	-	-	151	147	-	4
Océanie	1	-	-	-	-	-	-	-	-	-	-	1	1	-	-
Apatrides et inconnus	6	8	55	46	12	9	3	5	14	6	-	164	141	4	19
<i>Total général :</i>	<i>4 356</i>	<i>6 407</i>	<i>35 305</i>	<i>14 714</i>	<i>3 689</i>	<i>1 916</i>	<i>1 313</i>	<i>1 021</i>	<i>1 353</i>	<i>776</i>	<i>292</i>	<i>71 142</i>	<i>63 534</i>	<i>1 545</i>	<i>6 063</i>

## 21.- MARIAGES D'APRES LA NATIONALITE, L'AGE ET L'ETAT CIVIL ANTERIEUR DES CONJOINTS (Année 1976)

Pays de nationalité de l'épouse avant le mariage	Groupes d'âges											Total des mariages	Etat civil antérieur		
	< 20 ans	20 - < 25 ans	25 - < 30 ans	30 - < 35 ans	35 - < 40 ans	40 - < 45 ans	45 - < 50 ans	50 - < 60 ans	60 - < 70 ans	70 ans et plus	Célibataires		Veuves	Divorcées	
<b>B. Epouse</b>															
Belgique	17 654	9 699	24 858	6 733	2 273	1 278	1 019	796	1 059	376	77	65 822	59 127	1 004	5 691
Pays-Bas	132	74	148	50	23	10	4	6	9	3	-	459	421	2	36
Royaume-Uni (G.B. et Irlande du Nord)	19	16	41	26	11	7	1	4	8	-	-	133	119	2	12
France	295	100	252	149	79	34	27	24	26	13	2	1 001	806	35	160
Allemagne	70	23	70	33	18	18	5	3	7	3	1	251	209	7	35
Grand-Duché de Luxembourg)	15	2	12	5	2	-	1	4	2	-	-	43	38	-	5
Italie	670	293	684	187	36	20	17	13	15	3	-	1 938	1 872	10	56
Suisse	5	3	8	6	1	-	2	-	3	-	1	29	26	-	3
Autriche	4	1	4	3	3	4	-	1	1	-	-	21	17	-	4
Espagne	126	69	150	32	8	10	6	-	3	1	-	405	401	4	-
Portugal	26	7	24	9	4	2	-	1	1	-	-	74	70	-	4
Grèce	78	15	36	15	1	3	2	2	-	-	-	152	143	-	9
Turquie	2	-	2	4	1	-	-	-	-	-	-	9	9	-	-
Irlande (Rép.)	2	-	5	3	1	-	-	-	-	-	-	11	10	-	1
Danemark	-	1	2	2	1	-	-	-	-	1	-	7	7	-	-
Norvège	2	1	-	-	-	-	-	-	-	-	-	3	3	-	-
Suède	-	-	1	1	-	-	-	-	-	-	-	2	2	-	-
Pologne	22	14	23	19	8	3	3	7	9	1	-	109	90	5	14
Hongrie	1	1	3	1	-	1	-	-	-	-	1	8	6	-	2
Tchécoslovaquie	2	-	-	-	1	-	-	-	1	1	-	5	5	-	-
Yougoslavie	19	-	19	9	4	3	-	-	1	1	-	56	49	1	6
U.R.S.S.	1	1	1	1	-	1	-	-	-	-	-	5	5	-	-
Autres pays d'Europe	1	4	2	7	2	-	-	-	1	-	-	17	14	-	3
Maroc	61	10	28	14	1	3	-	2	-	-	1	120	112	2	6
Algérie	16	3	17	6	4	-	-	-	-	-	-	46	44	-	2
Tunisie	-	-	1	5	1	-	-	-	-	-	-	7	4	-	3
Egypte	-	-	-	-	-	-	-	-	-	-	-	-	-	-	-
Zaïre	2	1	6	5	2	-	2	-	-	-	-	18	18	-	-
Rwanda ou Burundi	2	-	2	1	1	-	-	-	-	-	-	6	6	-	-
Autres pays d'Afrique	2	4	17	16	4	3	4	2	-	1	-	53	50	1	2
Etats-Unis d'Amérique	9	5	27	14	8	-	-	-	1	-	-	64	57	1	6
Canada	1	2	3	2	2	-	1	1	-	-	-	12	10	-	2
Autres pays d'Amérique	1	2	18	12	6	7	1	-	-	-	-	47	47	-	-
Asie	6	1	27	32	13	1	2	3	1	-	-	86	79	2	5
Océanie	-	-	-	2	1	-	-	-	-	-	-	3	3	-	-
Apatrides et inconnus	37	14	24	12	6	3	4	4	14	2	-	120	99	5	16
<b>Total général</b>	<b>19 283</b>	<b>10 366</b>	<b>26 515</b>	<b>7 416</b>	<b>2 526</b>	<b>1 411</b>	<b>1 101</b>	<b>873</b>	<b>1 162</b>	<b>406</b>	<b>83</b>	<b>71 142</b>	<b>63 978</b>	<b>1 081</b>	<b>6 083</b>

## 22.- MARIAGES D'APRES LA PROFESSION ET L'ETAT SOCIAL DES CONJOINTS (Année 1976)

Profession et état social de la femme	Profession et													
	Professions libérales, personnel enseignant, artistes, techniciens et assimilés				Chefs d'entreprise, directeurs et cadres administratifs supérieurs			Personnel administratif		Commerçants et personnel de vente				
	Chef d'établissement	Employé	Ouvrier	Total	Chef d'établissement	Employé	Total	Employé	Total	Chef d'établissement	Employé	Ouvrier	Aidant	Total
<i>Professions libérales, personnel enseignant, artistes, techniciens et assimilés :</i>														
Chef d'établissement	154	82	1	237	3	5	8	52	52	9	5	-	2	16
Employée	463	3 576	5	4 044	99	69	168	1 969	1 969	163	204	4	8	379
Ouvrière	-	2	1	3	-	-	-	2	2	-	-	-	-	-
<i>Total :</i>	617	3 660	7	4 284	102	74	176	2 023	2 023	172	209	4	10	395
<i>Chefs d'entreprise, directeurs et cadres administratifs supérieurs :</i>														
Chef d'établissement	2	8	-	10	11	2	13	7	7	3	1	-	-	4
Employée	5	12	-	17	2	16	18	8	8	1	2	-	-	3
<i>Total :</i>	7	20	-	27	13	18	31	15	15	4	3	-	-	7
<i>Personnel administratif :</i>														
<i>Commerçants et personnel de vente</i>														
Chef d'établissement	195	2 387	14	2 596	164	100	264	4 566	4 566	289	401	12	30	732
Employée	6	52	-	58	16	1	17	74	74	97	30	-	3	130
Ouvrière	8	202	-	210	23	11	34	334	334	49	106	6	1	162
Aidante	2	24	-	26	2	1	3	49	49	12	3	4	3	22
Aidante	-	5	-	5	2	-	2	10	10	10	4	-	6	20
<i>Total :</i>	16	283	-	299	43	13	56	487	487	168	143	10	13	334
<i>Agriculteurs, chasseurs, pêcheurs bûcherons et assimilés :</i>														
Chef d'établissement	-	2	-	2	1	1	2	5	5	1	-	-	-	1
Ouvrière	1	4	-	5	-	-	-	3	3	1	-	-	-	1
Aidante	-	5	-	5	1	-	1	8	8	3	-	-	2	5
<i>Total :</i>	1	11	-	12	2	1	3	16	16	5	-	-	2	7
<i>Mineurs, carriers et assimilés :</i>														
Employée	-	-	-	-	-	-	-	-	-	-	-	-	-	-
Ouvrière	-	-	-	-	-	-	-	-	-	-	-	-	-	-
<i>Total :</i>	-	-	-	-	-	-	-	-	-	-	-	-	-	-
<i>Travailleurs des transports et des communications :</i>														
Chef d'établissement	-	-	-	-	-	-	-	-	-	-	-	-	-	-
Employée	2	6	-	8	4	1	5	19	19	3	4	-	-	7
Ouvrière	-	3	-	3	-	-	-	7	7	-	2	-	-	2
<i>Total :</i>	2	9	-	11	4	1	5	26	26	3	6	-	-	9
<i>Artisans, travailleurs des industries manufacturières et de la construction et manoeuvres n.d.a. :</i>														
Chef d'établissement	1	3	-	4	-	-	-	7	7	1	-	-	-	1
Employée	1	5	-	6	-	-	-	3	3	-	-	-	-	-
Ouvrière	16	443	11	470	13	5	18	1 077	1 077	97	76	13	17	203
Aidante	-	2	-	2	-	-	-	2	2	-	1	-	1	2
<i>Total :</i>	18	453	11	482	13	5	18	1 089	1 089	98	77	13	18	206
<i>Travailleurs spécialisés dans les services et les activités récréatives :</i>														
Chef d'établissement	7	56	-	63	6	5	11	88	88	14	12	1	1	28
Employée	37	399	2	438	23	7	30	543	543	31	67	-	6	104
Ouvrière	5	182	3	190	9	4	13	441	441	45	46	9	6	106
Aidante	-	4	-	4	1	-	1	2	2	-	-	-	-	-
<i>Total :</i>	49	641	5	695	39	16	55	1 074	1 074	90	125	10	13	238
<i>Militaires de carrière et miliciens :</i>														
	1	-	-	1	-	-	-	9	9	-	1	1	-	2
<i>Sans prof., prof. inconn., étud., pens. :</i>														
	270	1 331	12	1 613	185	73	258	1 697	1 697	415	271	20	20	726
<i>Total général :</i>	1 176	8 795	49	10 020	565	301	866	10 982	10 982	1 244	1 236	70	106	2 656

état social de l'homme																				Militaires de carrière et mili-ciens	Sans profession, profession inconnue, étudiants et pensionnés	Total général
Agriculteurs, chasseurs, pêcheurs, bûcherons et assimilés				Mineurs, carriers et assimilés		Travailleurs des transports et des communications			Artisans, travailleurs des industries manufacturières et de la construction et manoeuvres n.d.a.					Travailleurs spécialisés dans les services, les sports et les activités récréatives								
Chef d'établissement	Ouvrier	Aidant	Total	Ouvrier	Total	Chef d'établissement	Employé	Ouvrier	Total	Chef d'établissement	Employé	Ouvrier	Aidant	Total	Chef d'établissement	Employé	Ouvrier	Aidant	Total			
4	-	1	5	-	-	-	1	-	1	3	1	15	1	20	2	1	-	-	3	6	53	401
86	29	25	140	15	15	7	73	177	257	102	26	1 793	12	1 933	25	296	83	1	405	148	1 182	10 640
-	-	-	-	-	-	-	-	2	2	1	-	9	-	10	-	-	1	-	1	1	1	20
90	29	26	145	15	15	7	74	179	260	106	27	1 817	13	1 963	27	297	84	1	409	155	1 236	11 061
2	1	-	3	-	-	-	2	3	5	1	-	5	-	6	2	1	-	-	3	1	5	57
-	-	-	-	-	-	-	-	2	2	2	-	3	-	5	-	4	1	-	5	1	7	66
2	1	-	3	-	-	-	2	5	7	3	-	8	-	11	2	5	1	-	8	2	12	123
93	66	47	206	31	31	16	270	657	943	223	44	6 334	27	6 628	75	513	214	1	803	379	864	18 012
9	2	2	13	2	2	-	6	42	48	18	2	191	-	211	7	14	18	-	39	9	58	659
16	17	3	36	7	7	2	49	158	209	51	7	1 375	7	1 440	16	79	44	-	139	82	98	2 751
4	5	-	9	2	2	-	7	37	44	8	1	370	2	381	-	12	5	-	17	15	14	582
-	-	2	2	-	-	-	1	1	2	4	-	45	-	49	1	4	1	-	6	1	5	102
29	24	7	60	11	11	2	63	238	303	81	10	1 981	9	2 081	24	109	68	-	201	107	175	4 094
31	5	5	41	-	-	-	2	5	7	1	-	14	-	15	-	-	1	-	1	1	4	79
6	4	4	14	-	-	-	1	1	2	-	-	11	-	11	-	1	-	-	1	-	3	40
38	4	30	72	-	-	-	-	4	4	2	-	29	1	32	-	1	-	-	1	-	-	128
75	13	39	127	-	-	-	3	10	13	3	-	54	1	58	-	2	1	-	3	1	7	247
-	-	-	-	-	-	-	-	-	-	-	-	-	-	-	-	-	-	-	-	-	-	-
-	-	-	-	-	-	-	-	-	-	-	-	-	-	-	-	-	-	-	-	-	-	-
-	-	-	-	-	-	-	-	-	-	-	-	-	-	-	-	-	-	-	-	-	-	-
-	-	-	-	-	-	23	-	2	25	-	-	2	-	2	-	-	-	-	-	-	1	28
-	-	-	-	-	-	-	22	5	27	5	1	50	-	56	-	4	3	-	7	1	4	134
-	-	-	-	-	-	7	3	22	32	-	-	9	-	9	-	1	-	-	1	-	2	56
-	-	-	-	-	-	30	25	29	84	5	1	61	-	67	-	5	3	-	8	1	7	218
1	-	-	1	-	-	-	-	2	2	11	-	12	-	23	-	-	-	-	-	1	4	43
1	-	-	1	-	-	-	-	2	2	2	1	6	-	7	1	1	1	-	3	-	3	25
73	66	33	172	174	174	3	189	660	852	87	24	9 162	36	9 309	27	185	123	2	337	271	234	13 117
-	-	-	-	-	-	-	-	3	3	6	-	9	-	15	-	-	1	-	1	1	1	27
75	66	33	174	174	174	3	189	667	859	105	24	9 189	36	9 354	28	186	125	2	341	273	242	13 212
1	3	2	6	3	3	-	11	31	42	6	1	236	2	245	30	15	11	-	56	12	15	569
24	17	8	49	7	7	2	57	105	164	38	8	1 039	2	1 087	17	170	55	-	242	68	140	2 872
32	41	16	89	11	11	2	87	302	391	40	8	2 499	10	2 557	23	91	128	2	244	120	131	4 293
-	-	-	-	-	-	-	1	-	1	-	-	11	-	11	3	-	-	-	3	1	-	23
57	61	26	144	21	21	4	156	438	598	84	17	3 785	14	3 900	73	276	194	2	545	201	286	7 757
-	-	-	-	-	-	-	1	-	1	-	-	18	1	19	-	4	1	-	5	70	2	109
238	107	111	456	118	118	33	214	873	1 120	205	15	6 867	35	7 122	66	342	251	1	660	418	2 121	16 309
659	367	289	1 315	370	370	95	997	3 096	4 188	815	138	30 114	136	31 203	295	1 739	942	7	2 983	1 607	4 952	71 142

23.- REPARTITION PROPORTIONNELLE DES MARIAGES D'APRES LA PROFESSION DES CONJOINTS (Année 1976)  
(Proportion pour 10 000 mariages)

Profession de la femme	Profession du mari											TOTAL
	Professions libérales, personnel enseignant, artistes, techniciens et assimilés	Chefs d'entreprises et cadres administratifs supérieurs	Personnel administratif	Commerçants et personnel de vente	Agriculteurs, chasseurs, pêcheurs, bûcherons et assimilés	Mineurs, carriers et assimilés	Travailleurs des transports et des communications	Artisans, travail des industries manufacturières et de la construction et manoeuvres n.d.a.	Travailleurs spécialisés dans les services, les sports et les activités récréatives	Militaires de carrière et miliciens	Sans profession, profession inconnue, étudiants et pensionnés	
Professions libérales, personnel enseignant, artistes, techniciens et assimilés	602	25	284	56	20	2	37	276	57	22	174	1 555
Chefs d'entreprise et cadres administratifs supérieurs	4	4	2	1	-	-	1	2	1	-	2	17
Personnel administratif	365	37	642	103	29	4	133	932	113	53	121	2 532
Commerçants et personnel de vente	42	8	66	47	8	1	43	292	28	15	25	575
Agriculteurs, chasseurs pêcheurs, bûcherons et assimilés	2	-	3	1	18	-	2	8	-	-	1	35
Mineurs, carriers et assimilés	-	-	-	-	-	-	-	-	-	-	-	-
Travailleurs des transports et des communications	2	1	4	1	-	-	12	9	1	-	1	31
Artisans, travailleurs des industries manufacturières et de la construction et manoeuvres, n.d.a.	68	3	153	29	24	24	21	1 315	48	38	34	1 857
Travailleurs spécialisés dans les services, les sports et les activités récréatives	98	8	151	33	20	3	84	548	77	28	40	1 090
Militaires de carrière, miliciens	-	-	1	-	-	-	-	3	1	10	-	15
Sans profession, profession inconnue, étudiants et pensionnés	227	36	239	102	64	17	157	1 001	93	59	298	2 293
Total :	1 408	122	1 544	373	186	52	589	4 386	419	226	696	10 000

## 24.- DIVORCES PAR ARRONDISSEMENT, PROVINCE ET REGION (Années 1973 à 1976)

Arrondissements, provinces et régions	Nombres absolus				Par 100 000 habitants			
	1973	1974	1975	1976	1973	1974	1975	1976
Anvers	1 093	1 229	1 223	1 382	118,02	132,50	131,70	148,72
Malines	200	272	292	334	70,20	95,19	102,08	116,64
Turnhout	129	142	179	200	38,00	41,53	51,94	57,61
<i>Province d'Anvers :</i>	<i>1 422</i>	<i>1 643</i>	<i>1 694</i>	<i>1 916</i>	<i>93,00</i>	<i>105,65</i>	<i>108,64</i>	<i>122,60</i>
Bruxelles-Capitale	1 594	1 915	2 081	2 386	149,91	181,52	198,04	228,97
Hal-Vilvorde	248	325	376	438	50,31	65,24	75,18	86,39
Louvain	184	249	299	357	46,09	61,95	73,95	88,05
Nivelles	181	225	245	326	72,25	87,74	93,44	131,35
<i>Province de Brabant :</i>	<i>2 207</i>	<i>2 714</i>	<i>3 003</i>	<i>3 507</i>	<i>100,04</i>	<i>122,72</i>	<i>135,21</i>	<i>157,75</i>
Ath	60	71	111	127	80,25	94,96	148,66	170,08
Charleroi	589	776	705	766	128,57	169,53	154,43	168,76
Mons	238	298	319	374	90,09	112,71	120,86	142,17
Mouscron	56	58	91	98	77,03	79,54	124,48	133,91
Soignies	176	232	201	288	106,80	140,47	121,92	174,15
Thuin	152	167	164	217	110,76	121,06	118,28	156,59
Tournai	120	161	198	182	80,30	107,56	131,90	121,46
<i>Province de Hainaut :</i>	<i>1 391</i>	<i>1 763</i>	<i>1 789</i>	<i>2 052</i>	<i>105,28</i>	<i>133,30</i>	<i>135,34</i>	<i>155,65</i>
Huy	102	107	124	127	108,04	112,74	130,52	133,28
Liège	808	895	902	1 034	130,26	143,92	145,30	167,58
Verviers	197	232	267	288	81,25	95,32	109,46	117,74
Waremme	56	59	63	73	94,67	99,42	105,75	122,53
<i>Province de Liège :</i>	<i>1 163</i>	<i>1 293</i>	<i>1 356</i>	<i>1 522</i>	<i>114,43</i>	<i>126,82</i>	<i>133,04</i>	<i>149,73</i>
Hasselt	143	162	194	244	43,41	48,62	57,51	71,42
Maaseik	43	57	69	66	24,82	32,55	39,00	36,99
Tongres	60	88	71	117	35,44	51,70	41,45	68,00
<i>Province de Limbourg :</i>	<i>246</i>	<i>307</i>	<i>334</i>	<i>427</i>	<i>36,60</i>	<i>45,25</i>	<i>48,72</i>	<i>61,69</i>
Arlon	28	36	36	52	57,18	73,15	72,84	104,96
Bastogne	14	15	15	17	40,52	43,42	43,45	78,45
Marche-en-Famenne	17	35	30	45	42,69	87,25	74,55	111,71
Neufchâteau	27	27	30	40	51,47	51,33	56,84	75,89
Virton	18	14	22	31	42,47	32,84	51,54	72,44
<i>Province de Luxembourg :</i>	<i>104</i>	<i>127</i>	<i>133</i>	<i>185</i>	<i>47,67</i>	<i>57,96</i>	<i>60,55</i>	<i>88,74</i>
Dinant	42	62	73	80	49,49	72,91	85,57	93,69
Namur	191	264	290	392	79,06	108,24	118,25	158,97
Philippeville	52	56	71	72	87,77	94,05	118,56	119,88
<i>Province de Namur :</i>	<i>285</i>	<i>382</i>	<i>434</i>	<i>544</i>	<i>73,89</i>	<i>98,33</i>	<i>111,15</i>	<i>138,76</i>
Alost	163	194	227	278	61,37	73,06	85,61	105,12
Termonde	113	145	169	191	63,86	81,71	95,05	107,24
Eeklo	44	57	72	74	50,66	65,44	82,42	84,38
Gand	433	511	669	704	91,10	107,10	139,89	147,43
Audenarde	57	68	75	59	50,50	60,36	66,80	52,72
Saint-Nicolas	143	158	177	228	70,65	77,58	86,50	110,92
<i>Province de Flandre orientale :</i>	<i>953</i>	<i>1 133</i>	<i>1 389</i>	<i>1 534</i>	<i>72,20</i>	<i>85,61</i>	<i>104,80</i>	<i>115,75</i>
Bruges	117	208	221	263	47,05	83,14	87,97	104,13
Dixmude	11	19	30	43	23,52	40,81	64,75	93,53
Ypres	48	48	62	67	45,72	45,67	59,08	63,97
Courtrai	137	181	162	189	51,21	67,29	60,07	69,94
Ostende	119	142	168	203	90,99	108,29	127,72	154,07
Roulers	79	89	107	110	55,71	62,73	75,53	77,45
Tielt	35	43	43	48	45,40	55,70	55,60	62,11
Furnes	19	41	52	45	38,87	83,98	106,37	92,21
<i>Province de Flandre occidentale :</i>	<i>565</i>	<i>771</i>	<i>845</i>	<i>968</i>	<i>52,98</i>	<i>72,07</i>	<i>78,85</i>	<i>90,18</i>
<i>Le Royaume :</i>	<i>8 336</i>	<i>10 133</i>	<i>10 977</i>	<i>12 685</i>	<i>85,44</i>	<i>103,52</i>	<i>111,86</i>	<i>128,93</i>
Région bruxelloise	1 594	1 915	2 081	2 386	149,91	181,52	198,04	228,97
Région flamande	3 618	4 428	4 939	5 640	65,77	80,11	89,01	101,33
Région wallonne	3 124	3 790	3 957	4 639	97,87	120,61	123,14	144,28

## 25.- DIVORCES D'APRES L'AGE DES DIVORCES (Périodes 1920 à 1970, années 1971 à 1976)

Périodes et années du divorce	Age de la femme							Age de l'homme							Total	
	< 21 ans	21 - < 25 ans	25 - < 30 ans	30 - < 35 ans	35 - < 50 ans	50 ans et plus	Incon- nu	< 21 ans	21 - < 25 ans	25 - < 30 ans	30 - < 35 ans	35 - < 50 ans	50 ans et plus	Incon- nu		
1920 - 1924	11	148	638	881	1 320	159		3 157	1	55	394	828	1 633	246		3 157
1925 - 1929	14	161	501	528	959	175		2 338	1	55	392	515	1 142	233		2 338
1930 - 1934	11	166	588	665	941	149		2 520	1	49	419	675	1 140	236		2 520
1935 - 1939	13	186	667	830	1 250	214		3 160	1	56	454	817	1 515	317		3 160
1940 - 1945	13	174	537	749	1 245	182		2 900	2	59	351	723	1 492	273		2 900
1946 - 1950	26	394	1 278	1 340	2 615	364		6 017	4	148	901	1 255	3 166	543		6 017
1951 - 1955	21	295	869	957	1 735	354		4 231	1	107	659	916	1 997	551		4 231
1956 - 1960	21	323	1 018	1 054	1 631	372		4 419	3	103	769	1 054	1 919	571		4 419
1961 - 1965	35	379	1 081	1 137	1 923	417	121	5 093	3	108	807	1 161	2 242	651	121	5 093
1966 - 1970	49	576	1 291	1 300	2 443	465	29	6 153	5	201	1 062	1 307	2 835	714	29	6 153
1971	63	742	1 700	1 471	2 532	513	3	7 024	4	317	1 422	1 488	3 041	749	3	7 024
1972	45	814	1 963	1 535	2 869	606	-	7 832	2	324	1 607	1 691	3 349	859	-	7 832
1973	93	846	2 245	1 655	2 863	634	-	8 336	5	373	1 836	1 852	3 323	947	-	8 336
1974	106	948	2 753	2 032	2 555	739	-	10 133	7	397	2 260	2 190	4 136	1 143	-	10 133
1975	117	1 079	2 934	2 153	3 752	942	-	10 977	11	439	2 439	2 327	4 406	1 355	-	10 977
1976	118	1 218	3 147	2 417	3 995	1 770	-	12 665	12	478	2 799	2 546	4 644	2 186	-	12 665

## 26.- REPARTITION PROPORTIONNELLE DES DIVORCES D'APRES L'AGE DES DIVORCES (Périodes 1920 à 1970, années 1971 à 1976)

Périodes et années du divorce	Age de la femme							Age de l'homme							Total	
	< 21 ans	21 - < 25 ans	25 - < 30 ans	30 - < 35 ans	35 - < 50 ans	50 ans et plus	Incon- nu	< 21 ans	21 - < 25 ans	25 - < 30 ans	30 - < 35 ans	35 - < 50 ans	50 ans et plus	Incon- nu		
1920 - 1924	0,34	4,69	20,29	27,88	41,67	5,13		100,00	0,03	1,72	12,53	26,23	51,57	7,92		100,00
1925 - 1929	0,63	6,89	21,53	22,58	40,92	7,45		100,00	0,03	2,35	16,83	22,07	48,77	9,95		100,00
1930 - 1934	0,44	6,60	23,32	26,39	37,34	5,91		100,00	0,03	1,95	16,62	26,79	45,24	9,37		100,00
1935 - 1939	0,40	5,91	21,18	26,26	39,46	6,79		100,00	0,03	1,78	14,43	25,85	47,90	10,01		100,00
1940 - 1945	0,45	6,00	18,52	25,83	42,93	6,27		100,00	0,07	2,04	12,10	24,93	51,45	9,41		100,00
1946 - 1950	0,43	6,55	21,24	22,27	43,46	6,05		100,00	0,07	2,46	14,97	20,86	52,62	9,02		100,00
1951 - 1955	0,50	6,98	20,54	22,64	40,96	8,38		100,00	0,03	2,52	15,60	21,69	47,15	13,01		100,00
1956 - 1960	0,48	7,30	23,05	23,86	36,90	8,41		100,00	0,06	2,32	17,42	23,85	43,43	12,92		100,00
1961 - 1965	0,69	7,45	21,22	22,32	37,76	8,18	2,38	100,00	0,06	2,12	15,84	22,80	44,02	12,78	2,38	100,00
1966 - 1970	0,80	9,36	20,98	21,13	39,70	7,56	0,47	100,00	0,08	3,27	17,26	21,24	46,08	11,60	0,47	100,00
1971	0,90	10,57	24,20	20,94	36,05	7,30	0,04	100,00	0,06	4,51	20,25	21,19	43,29	10,66	0,04	100,00
1972	0,58	10,39	25,06	19,60	36,63	7,74	-	100,00	0,02	4,14	20,52	21,59	42,76	10,97	-	100,00
1973	1,12	10,15	26,93	19,85	34,34	7,61	-	100,00	0,06	4,47	22,03	22,22	39,86	11,36	-	100,00
1974	1,05	9,36	27,17	20,05	35,08	7,29	-	100,00	0,07	3,92	22,30	21,61	40,82	11,28	-	100,00
1975	1,07	9,83	26,73	19,61	34,18	8,58	-	100,00	0,10	4,00	22,22	21,20	40,14	12,34	-	100,00
1976	0,93	9,62	24,85	19,08	31,54	13,98	-	100,00	0,10	3,77	22,10	20,10	36,67	17,26	-	100,00



27.- AGES MEDIANS DES DIVORCES ET DIVORCEES  
(Années 1966 à 1976)

Années	Hommes	Femmes
1966	38 a. 3 m.	34 a. 10 m.
1967	37 a. 8 m.	34 a. 8 m.
1968	37 a. 11 m.	34 a. 7 m.
1969	37 a. 3 m.	34 a. 3 m.
1970	37 a. 3 m.	34 a. 1 m.
1971	36 a. 5 m.	33 a. 5 m.
1972	36 a. 4 m.	33 a. 7 m.
1973	35 a. 5 m.	33 a. - m.
1974	35 a. 9 m.	33 a. 1 m.
1975	36 a. - m.	33 a. 2 m.
1976	36 a. 7 m.	33 a. 10 m.

28.- DUREE MEDIANE DES MARIAGES DISSOUS  
(Années 1966 à 1976)

Années	Durée médiane
1966	12 a. 3 m.
1967	12 a. - m.
1968	12 a. - m.
1969	11 a. 8 m.
1970	11 a. 8 m.
1971	11 a. 4 m.
1972	11 a. 4 m.
1973	10 a. 11 m.
1974	11 a. 1 m.
1975	11 a. 2 m.
1976	11 a. 11 m.

29.- DIVORCES D'APRES L'AGE ET L'ETAT CIVIL ANTERIEUR DES DIVORCES (1976)

Groupes d'âges	Etat civil antérieur des divorcés					Etat civil antérieur des divorcées				
	Céliba- taire	Veuf	Divorcé	Non préci- sé	En- semble	Céliba- taire	Veuve	Divorcée	Non préci- sé	Ensemble
< 20 ans	3	0	0	-	3	3	-	-	-	3
20 - < 21 ans	9	0	0	-	9	9	-	-	-	9
21 - < 25 ans	478	0	0	-	478	477	-	1	-	478
25 - < 30 ans	2 785	1	13	-	2 799	2 768	1	30	-	2 799
30 - < 35 ans	2 507	4	35	-	2 546	2 496	7	43	-	2 546
35 - < 40 ans	1 863	6	62	-	1 931	1 862	6	63	-	1 931
40 - < 45 ans	1 448	11	83	-	1 542	1 467	10	65	-	1 542
45 - < 50 ans	1 067	13	91	-	1 171	1 082	16	73	-	1 171
50 - < 55 ans	735	15	71	-	821	751	10	60	-	821
55 - < 60 ans	427	21	27	-	475	435	16	24	-	475
60 - < 65 ans	378	14	32	-	424	390	13	21	-	424
65 - < 70 ans	228	15	16	-	259	227	17	15	-	259
70 ans et plus	173	16	18	-	207	183	12	12	-	207
Inconnu	-	-	-	-	-	-	-	-	-	-
<i>Total :</i>	<i>12 101</i>	<i>116</i>	<i>448</i>	<i>-</i>	<i>12 665</i>	<i>12 150</i>	<i>108</i>	<i>407</i>	<i>-</i>	<i>12 665</i>

## 30.- DIVORCES D'APRES LA DUREE DU MARIAGE DISSOUS (Périodes 1940 à 1970, années 1971 à 1976)

Périodes et années	Durée du mariage								Total
	< 1 an	1 - < 5 ans	5 - < 10 ans	10 - < 15 ans	15 - < 20 ans	20 - < 25 ans	25 ans et plus	Durée inconnue	
1940 - 1945	-	269	800	794	554	310	166	7	2 900
1946 - 1950	2	587	1 656	1 536	1 165	647	416	8	6 017
1951 - 1955	2	477	1 272	894	676	492	417	1	4 231
1956 - 1960	7	502	1 439	1 116	584	371	399	1	4 419
1961 - 1965	4	559	1 485	1 247	858	403	405	132	5 093
1966 - 1970	5	745	1 774	1 437	1 050	617	495	30	6 153
1971	4	895	2 200	1 578	1 068	704	575	-	7 024
1972	11	1 057	2 397	1 696	1 240	753	678	-	7 832
1973	4	1 145	2 687	1 775	1 167	802	756	-	8 336
1974	5	1 352	3 247	2 181	1 458	969	921	-	10 133
1975	3	1 428	3 518	2 386	1 533	993	1 116	-	10 977
1976	5	1 617	3 781	2 472	1 705	1 139	1 946	-	12 665

31.- REPARTITION PROPORTIONNELLE DES DIVORCES D'APRES LA DUREE DU MARIAGE DISSOUS  
(Périodes 1940 à 1970, années 1971 à 1976)

Périodes et années	Proportions pour cent divorces								Total
	< 1 an	1 - < 5 ans	5 - < 10 ans	10 - < 15 ans	15 - < 20 ans	20 - < 25 ans	25 ans et plus	Durée inconnue	
1940 - 1945	-	9,28	27,59	27,38	19,10	10,69	5,72	0,24	100,00
1946 - 1950	0,03	9,76	27,52	25,53	19,36	10,75	6,92	0,13	100,00
1951 - 1955	0,05	11,27	30,09	21,12	15,97	11,63	9,85	0,02	100,00
1956 - 1960	0,15	11,35	32,56	25,26	13,21	8,40	9,04	0,03	100,00
1961 - 1965	0,08	10,98	29,16	24,49	16,85	7,90	7,95	2,59	100,00
1966 - 1970	0,08	12,11	28,83	23,35	17,07	10,03	8,04	0,49	100,00
1971	0,06	12,74	31,32	22,47	15,20	10,02	8,19	-	100,00
1972	0,14	13,50	30,61	21,65	15,83	9,61	8,66	-	100,00
1973	0,05	13,74	32,23	21,29	14,00	9,62	9,07	-	100,00
1974	0,05	13,34	32,05	21,52	14,39	9,56	9,09	-	100,00
1975	0,03	13,01	32,05	21,74	13,96	9,05	10,16	-	100,00
1976	0,04	12,77	29,85	19,52	13,46	8,99	15,37	-	100,00

## 32.- DIVORCES, PAR PROVINCE ET REGION, D'APRES L'AGE DES DIVORCES (Année 1970)

Age du divorcé	Age de la divorcée													In - connu	Total
	< 20 ans	20 - < 21 ans	21 - < 25 ans	25 - < 30 ans	30 - < 35 ans	35 - < 40 ans	40 - < 45 ans	45 - < 50 ans	50 - < 55 ans	55 - < 60 ans	60 - < 65 ans	65 - < 70 ans	70 ans et plus		
Province d'Anvers															
< 21 ans	1	-	1	-	-	-	-	-	-	-	-	-	-	-	2
21 - < 25 ans	2	8	68	13	-	-	-	-	-	-	-	-	-	-	91
25 - < 30 ans	3	3	146	250	29	-	-	-	-	-	-	-	-	-	431
30 - < 35 ans	-	1	24	151	178	24	6	-	1	-	-	-	1	-	386
35 - < 40 ans	-	-	1	26	115	112	25	6	1	1	1	-	-	-	288
40 - < 45 ans	-	-	1	3	26	84	108	16	2	-	-	-	-	-	240
45 - < 50 ans	-	-	-	2	3	25	63	65	9	-	-	-	-	-	167
50 - < 55 ans	-	-	-	-	1	3	13	37	38	11	2	-	-	-	105
55 - < 60 ans	-	-	-	-	-	1	3	5	33	24	7	-	-	-	73
60 - < 65 ans	-	-	-	-	-	1	-	1	6	21	29	6	3	-	67
65 - < 70 ans	-	-	-	-	-	-	-	-	3	5	10	14	1	-	33
70 ans et plus	-	-	-	-	-	-	-	-	-	1	3	13	16	-	33
Inconnu	-	-	-	-	-	-	-	-	-	-	-	-	-	-	-
<i>Total :</i>	<i>6</i>	<i>12</i>	<i>241</i>	<i>446</i>	<i>352</i>	<i>250</i>	<i>218</i>	<i>130</i>	<i>93</i>	<i>63</i>	<i>52</i>	<i>33</i>	<i>21</i>	<i>-</i>	<i>1 916</i>
Province de Brabant															
< 21 ans	-	1	-	-	-	-	-	-	-	-	-	-	-	-	1
21 - < 25 ans	2	7	56	23	1	-	-	-	-	-	-	-	1	-	90
25 - < 30 ans	2	6	180	457	54	6	2	2	-	-	-	-	-	-	709
30 - < 35 ans	-	1	22	274	348	40	8	3	1	-	-	-	-	-	697
35 - < 40 ans	-	-	6	49	217	224	41	13	3	2	-	1	-	-	556
40 - < 45 ans	-	-	1	19	49	145	183	30	10	1	-	-	-	-	438
45 - < 50 ans	-	-	-	5	13	54	119	114	29	8	1	-	1	-	344
50 - < 55 ans	-	-	-	-	7	14	25	80	84	22	7	1	2	-	242
55 - < 60 ans	-	-	-	-	3	8	8	18	50	37	12	5	4	-	145
60 - < 65 ans	-	-	-	1	-	-	2	13	18	33	39	11	6	-	123
65 - < 70 ans	-	-	1	-	-	1	-	4	6	8	20	36	7	-	83
70 ans et plus	-	-	-	-	1	-	2	1	2	6	7	17	43	-	79
Inconnu	-	-	-	-	-	-	-	-	-	-	-	-	-	-	-
<i>Total :</i>	<i>4</i>	<i>15</i>	<i>266</i>	<i>828</i>	<i>693</i>	<i>492</i>	<i>390</i>	<i>278</i>	<i>203</i>	<i>117</i>	<i>86</i>	<i>71</i>	<i>64</i>	<i>-</i>	<i>3 507</i>
Province de Hainaut															
< 21 ans	4	-	1	-	-	-	-	-	-	-	-	-	-	-	5
21 - < 25 ans	7	6	67	19	1	-	-	1	-	-	-	-	-	-	101
25 - < 30 ans	2	7	134	291	38	5	1	1	-	-	-	-	-	-	479
30 - < 35 ans	1	1	14	191	169	19	3	1	-	-	-	-	-	-	399
35 - < 40 ans	1	-	-	25	100	104	20	1	1	-	-	-	-	-	252
40 - < 45 ans	-	-	1	4	17	92	80	17	3	2	-	-	-	-	216
45 - < 50 ans	-	-	-	5	5	30	74	67	22	2	1	-	-	-	206
50 - < 55 ans	-	-	-	1	3	4	15	55	59	7	6	2	2	-	154
55 - < 60 ans	-	-	-	3	-	-	2	13	37	23	2	2	2	-	84
60 - < 65 ans	-	-	-	-	-	-	1	-	12	20	26	11	5	-	75
65 - < 70 ans	-	-	-	-	-	-	-	2	6	5	14	14	5	-	46
70 ans et plus	-	-	-	-	-	-	-	-	1	2	3	7	22	-	35
Inconnu	-	-	-	-	-	-	-	-	-	-	-	-	-	-	-
<i>Total :</i>	<i>15</i>	<i>14</i>	<i>217</i>	<i>539</i>	<i>333</i>	<i>254</i>	<i>196</i>	<i>158</i>	<i>141</i>	<i>61</i>	<i>52</i>	<i>36</i>	<i>36</i>	<i>-</i>	<i>2 052</i>

## 32.- (suite)

Age du divorcé	Age de la divorcée													In-connu	Total
	< 20 ans	20 - < 21 ans	21 - < 25 ans	25 - < 30 ans	30 - < 35 ans	35 - < 40 ans	40 - < 45 ans	45 - < 50 ans	50 - < 55 ans	55 - < 60 ans	60 - < 65 ans	65 - < 70 ans	70 ans et plus		
Province de Liège															
< 21 ans	-	-	2	-	-	-	-	-	-	-	-	-	-	-	2
21 - < 25 ans	3	2	32	13	2	-	-	-	-	-	-	-	-	-	52
25 - < 30 ans	1	1	87	222	33	3	2	-	-	-	-	-	-	-	349
30 - < 35 ans	-	-	6	132	131	20	5	-	-	1	-	-	-	-	295
35 - < 40 ans	1	-	-	22	105	77	13	4	1	-	-	-	-	-	223
40 - < 45 ans	-	-	-	5	24	78	61	13	4	2	-	-	-	-	187
45 - < 50 ans	-	-	1	1	3	17	48	44	14	2	1	-	-	-	131
50 - < 55 ans	-	-	-	-	4	1	15	34	41	7	3	1	1	-	107
55 - < 60 ans	-	-	-	-	1	-	5	7	23	15	8	2	-	-	61
60 - < 65 ans	-	-	-	-	1	2	1	5	12	10	19	9	2	-	61
65 - < 70 ans	-	-	-	-	-	-	-	2	1	6	5	11	4	-	29
70 ans et plus	-	-	-	-	-	-	-	1	1	1	5	5	12	-	25
Inconnu	-	-	-	-	-	-	-	-	-	-	-	-	-	-	-
<b>Total :</b>	<b>5</b>	<b>3</b>	<b>128</b>	<b>395</b>	<b>304</b>	<b>198</b>	<b>150</b>	<b>110</b>	<b>97</b>	<b>44</b>	<b>41</b>	<b>28</b>	<b>19</b>	<b>-</b>	<b>1 522</b>

## Province de Limbourg

< 21 ans	-	-	-	-	-	-	-	-	-	-	-	-	-	-	-
21 - < 25 ans	1	1	12	2	-	-	-	-	-	-	-	-	-	-	16
25 - < 30 ans	-	2	28	64	3	-	-	1	-	-	-	-	-	-	98
30 - < 35 ans	-	-	4	34	43	-	-	-	-	-	-	-	-	-	81
35 - < 40 ans	-	-	-	5	38	27	5	1	-	-	-	-	-	-	76
40 - < 45 ans	-	-	1	1	7	19	29	3	-	-	-	-	-	-	60
45 - < 50 ans	-	-	-	-	1	6	15	12	1	-	-	-	-	-	35
50 - < 55 ans	-	-	-	-	-	1	8	8	8	2	-	1	1	-	29
55 - < 60 ans	-	-	-	-	-	-	-	-	4	7	-	-	-	-	11
60 - < 65 ans	-	-	-	-	-	-	-	-	2	4	5	-	-	-	11
65 - < 70 ans	-	-	-	-	-	-	-	-	1	-	3	1	1	-	6
70 ans et plus	-	-	-	-	-	-	-	-	-	1	-	1	2	-	4
Inconnu	-	-	-	-	-	-	-	-	-	-	-	-	-	-	-
<b>Total :</b>	<b>1</b>	<b>3</b>	<b>45</b>	<b>106</b>	<b>92</b>	<b>53</b>	<b>57</b>	<b>25</b>	<b>16</b>	<b>14</b>	<b>8</b>	<b>3</b>	<b>4</b>	<b>-</b>	<b>427</b>

## Province de Luxembourg

< 21 ans	-	-	-	-	-	-	-	-	-	-	-	-	-	-	-
21 - < 25 ans	-	1	3	1	-	-	-	-	-	-	-	-	-	-	5
25 - < 30 ans	1	1	11	19	1	-	-	-	-	-	-	-	-	-	33
30 - < 35 ans	-	-	-	19	21	2	-	-	-	-	-	-	-	-	42
35 - < 40 ans	-	-	-	4	14	9	2	1	1	-	-	-	-	-	31
40 - < 45 ans	-	-	-	-	4	11	12	1	1	-	-	-	-	-	29
45 - < 50 ans	-	-	-	-	1	1	9	7	3	-	-	-	-	-	21
50 - < 55 ans	-	-	-	-	-	1	-	8	3	-	-	-	-	-	12
55 - < 60 ans	-	-	-	-	-	-	-	-	5	2	1	-	1	-	10
60 - < 65 ans	-	-	-	-	-	-	-	-	2	3	-	1	-	-	6
65 - < 70 ans	-	-	-	-	-	-	-	-	-	-	2	2	-	-	4
70 ans et plus	-	-	-	-	-	-	-	-	-	-	-	-	2	-	2
Inconnu	-	-	-	-	-	-	-	-	-	-	-	-	-	-	-
<b>Total :</b>	<b>1</b>	<b>2</b>	<b>14</b>	<b>43</b>	<b>41</b>	<b>24</b>	<b>24</b>	<b>17</b>	<b>15</b>	<b>5</b>	<b>3</b>	<b>3</b>	<b>3</b>	<b>-</b>	<b>185</b>

## 32.- (suite)

Age du divorcé	Age de la divorcée														Total
	< 20 ans	20 - < 21 ans	21 - < 25 ans	25 - < 30 ans	30 - < 35 ans	35 - < 40 ans	40 - < 45 ans	45 - < 50 ans	50 - < 55 ans	55 - < 60 ans	60 - < 65 ans	65 - < 70 ans	70 ans et plus	Inconnu	
<b>Province de Namur</b>															
< 21 ans	-	-	-	-	-	-	-	-	-	-	-	-	-	-	-
21 - < 25 ans	1	4	12	4	1	-	-	-	-	-	-	-	-	-	22
25 - < 30 ans	2	3	32	57	11	2	-	-	-	-	-	-	-	-	107
30 - < 35 ans	-	1	6	48	45	4	-	1	-	-	1	-	-	-	106
35 - < 40 ans	-	-	3	7	36	36	9	4	1	-	-	-	-	-	96
40 - < 45 ans	-	-	-	1	4	27	19	7	-	-	-	-	-	-	58
45 - < 50 ans	-	-	-	2	1	6	22	19	2	1	1	-	-	-	54
50 - < 55 ans	-	-	-	-	1	3	6	16	12	3	-	1	-	-	42
55 - < 60 ans	-	-	-	-	-	-	1	5	7	8	1	-	-	-	22
60 - < 65 ans	-	-	-	-	-	1	-	-	1	4	7	4	1	-	18
65 - < 70 ans	-	-	-	-	-	-	-	-	1	1	4	6	-	-	12
70 ans et plus	-	-	-	-	-	-	-	-	2	-	-	2	3	-	7
Inconnu	-	-	-	-	-	-	-	-	-	-	-	-	-	-	-
<b>Total :</b>	<b>3</b>	<b>8</b>	<b>53</b>	<b>119</b>	<b>99</b>	<b>79</b>	<b>57</b>	<b>52</b>	<b>26</b>	<b>17</b>	<b>14</b>	<b>13</b>	<b>4</b>	<b>-</b>	<b>544</b>
<b>Province de Flandre orientale</b>															
< 21 ans	1	-	-	-	1	-	-	-	-	-	-	-	-	-	2
21 - < 25 ans	3	9	45	13	-	-	-	-	-	-	-	-	-	-	70
25 - < 30 ans	3	4	109	216	25	1	1	-	-	-	-	-	-	-	359
30 - < 35 ans	-	-	12	140	156	20	1	2	1	-	-	-	-	-	332
35 - < 40 ans	-	-	1	21	107	101	16	3	-	-	-	-	-	-	249
40 - < 45 ans	-	1	1	4	15	63	86	11	-	3	-	-	-	-	184
45 - < 50 ans	-	-	-	1	6	9	57	49	11	4	-	-	-	-	137
50 - < 55 ans	-	-	-	-	-	1	8	28	31	3	-	-	-	-	71
55 - < 60 ans	-	-	-	-	1	-	1	9	19	15	-	-	-	-	45
60 - < 65 ans	-	-	-	-	-	1	2	4	2	10	16	2	-	-	37
65 - < 70 ans	-	-	-	-	-	-	-	1	2	3	12	14	2	-	34
70 ans et plus	-	-	-	-	-	-	-	-	1	-	2	6	5	-	14
Inconnu	-	-	-	-	-	-	-	-	-	-	-	-	-	-	-
<b>Total :</b>	<b>7</b>	<b>14</b>	<b>168</b>	<b>395</b>	<b>311</b>	<b>196</b>	<b>172</b>	<b>107</b>	<b>67</b>	<b>38</b>	<b>30</b>	<b>22</b>	<b>7</b>	<b>-</b>	<b>1 534</b>
<b>Province de Flandre occidentale</b>															
< 21 ans	-	-	-	-	-	-	-	-	-	-	-	-	-	-	-
21 - < 25 ans	-	3	20	6	1	-	1	-	-	-	-	-	-	-	31
25 - < 30 ans	1	1	62	151	17	2	-	-	-	-	-	-	-	-	234
30 - < 35 ans	-	-	4	104	93	7	-	-	-	-	-	-	-	-	208
35 - < 40 ans	-	-	-	13	71	66	9	1	-	-	-	-	-	-	160
40 - < 45 ans	-	-	-	2	10	55	47	15	1	-	-	-	-	-	130
45 - < 50 ans	-	-	-	-	-	5	33	28	8	1	1	-	-	-	76
50 - < 55 ans	-	-	-	1	-	1	9	23	16	6	2	1	-	-	59
55 - < 60 ans	-	-	-	-	-	2	-	2	7	11	2	-	-	-	24
60 - < 65 ans	-	-	-	-	-	-	-	1	3	12	7	3	-	-	26
65 - < 70 ans	-	-	-	-	-	1	-	-	1	2	3	4	1	-	12
70 ans et plus	-	-	-	-	-	-	-	-	1	1	-	3	3	-	8
Inconnu	-	-	-	-	-	-	-	-	-	-	-	-	-	-	-
<b>Total :</b>	<b>1</b>	<b>4</b>	<b>86</b>	<b>277</b>	<b>192</b>	<b>139</b>	<b>99</b>	<b>70</b>	<b>37</b>	<b>33</b>	<b>15</b>	<b>11</b>	<b>4</b>	<b>-</b>	<b>988</b>

## 32.- (suite)

Age du divorcé	Age de la divorcée														Total
	< 20 ans	20 - < 21 ans	21 - < 25 ans	25 - < 30 ans	30 - < 35 ans	35 - < 40 ans	40 - < 45 ans	45 - < 50 ans	50 - < 55 ans	55 - < 60 ans	60 - < 65 ans	65 - < 70 ans	70 ans et plus	In-connu	
<b>Le Royaume</b>															
< 21 ans	6	1	4	-	1	-	-	-	-	-	-	-	-	-	12
21 - < 25 ans	19	41	315	94	6	-	1	1	-	-	-	-	1	-	478
25 - < 30 ans	15	28	789	1 727	211	19	6	4	-	-	-	-	-	-	2 799
30 - < 35 ans	1	4	92	1 093	1 184	136	23	7	3	1	1	-	1	-	2 546
35 - < 40 ans	2	-	11	172	803	756	140	34	8	3	1	1	-	-	1 931
40 - < 45 ans	-	1	5	39	156	574	625	113	21	8	-	-	-	-	1 542
45 - < 50 ans	-	-	1	16	33	153	440	405	99	18	5	-	1	-	1 171
50 - < 55 ans	-	-	-	2	16	29	99	289	292	61	20	7	6	-	821
55 - < 60 ans	-	-	-	3	5	11	21	59	185	142	33	9	7	-	475
60 - < 65 ans	-	-	-	1	1	5	6	24	58	117	148	47	17	-	424
65 - < 70 ans	-	-	1	-	-	2	-	9	21	30	73	102	21	-	259
70 ans et plus	-	-	-	-	1	-	2	2	8	12	20	54	108	-	207
Inconnu	-	-	-	-	-	-	-	-	-	-	-	-	-	-	-
<i>Total :</i>	<i>43</i>	<i>75</i>	<i>1 218</i>	<i>3 147</i>	<i>2 417</i>	<i>1 685</i>	<i>1 363</i>	<i>947</i>	<i>695</i>	<i>392</i>	<i>301</i>	<i>220</i>	<i>162</i>	<i>-</i>	<i>12 665</i>
<b>Région bruxelloise</b>															
< 21 ans	-	1	-	-	-	-	-	-	-	-	-	-	-	-	1
21 - < 25 ans	2	3	30	13	-	-	-	-	-	-	-	-	1	-	49
25 - < 30 ans	1	5	109	277	33	4	-	2	-	-	-	-	-	-	431
30 - < 35 ans	-	1	13	173	241	24	6	2	1	-	-	-	-	-	461
35 - < 40 ans	-	-	5	39	143	156	30	11	3	2	-	-	-	-	389
40 - < 45 ans	-	-	-	14	33	95	113	22	5	1	-	-	-	-	283
45 - < 50 ans	-	-	-	4	11	44	81	84	24	8	1	-	-	-	257
50 - < 55 ans	-	-	-	-	5	13	24	56	59	20	6	-	2	-	185
55 - < 60 ans	-	-	-	-	2	6	5	14	34	29	9	4	4	-	107
60 - < 65 ans	-	-	-	1	-	-	1	12	12	27	28	9	6	-	96
65 - < 70 ans	-	-	1	-	-	1	-	4	4	6	14	28	6	-	64
70 ans et plus	-	-	-	-	1	-	2	-	1	4	6	13	36	-	63
Inconnu	-	-	-	-	-	-	-	-	-	-	-	-	-	-	-
<i>Total :</i>	<i>3</i>	<i>10</i>	<i>158</i>	<i>521</i>	<i>469</i>	<i>343</i>	<i>262</i>	<i>207</i>	<i>143</i>	<i>97</i>	<i>64</i>	<i>54</i>	<i>55</i>	<i>-</i>	<i>2 386</i>
<b>Région flamande</b>															
< 21 ans	2	-	1	-	1	-	-	-	-	-	-	-	-	-	4
21 - < 25 ans	6	24	166	43	1	-	1	-	-	-	-	-	-	-	241
25 - < 30 ans	7	11	395	811	88	5	3	1	-	-	-	-	-	-	1 321
30 - < 35 ans	-	1	50	496	541	63	9	3	2	-	-	-	1	-	1 166
35 - < 40 ans	-	-	3	72	375	362	64	13	1	1	1	-	-	-	892
40 - < 45 ans	-	1	3	13	67	254	320	51	7	3	-	-	-	-	719
45 - < 50 ans	-	-	-	4	12	53	196	179	33	5	1	-	1	-	484
50 - < 55 ans	-	-	-	1	2	7	39	111	112	23	5	2	1	-	303
55 - < 60 ans	-	-	-	-	2	4	5	20	74	61	12	1	-	-	179
60 - < 65 ans	-	-	-	-	-	2	3	6	18	52	68	13	3	-	165
65 - < 70 ans	-	-	-	-	-	1	-	1	8	12	30	40	6	-	98
70 ans et plus	-	-	-	-	-	-	-	1	3	4	6	23	31	-	68
Inconnu	-	-	-	-	-	-	-	-	-	-	-	-	-	-	-
<i>Total :</i>	<i>15</i>	<i>37</i>	<i>618</i>	<i>1 440</i>	<i>1 089</i>	<i>751</i>	<i>640</i>	<i>386</i>	<i>258</i>	<i>161</i>	<i>123</i>	<i>79</i>	<i>43</i>	<i>-</i>	<i>5 640</i>
<b>Région wallonne</b>															
< 21 ans	4	-	3	-	-	-	-	-	-	-	-	-	-	-	7
21 - < 25 ans	11	14	119	38	5	-	1	-	-	-	-	-	-	-	188
25 - < 30 ans	7	12	285	639	90	10	3	1	-	-	-	-	-	-	1 047
30 - < 35 ans	1	2	29	424	402	49	8	2	-	1	1	-	-	-	919
35 - < 40 ans	2	-	3	61	285	238	46	10	4	-	-	1	-	-	650
40 - < 45 ans	-	-	2	12	56	225	192	40	9	4	-	-	-	-	540
45 - < 50 ans	-	-	1	8	10	56	163	142	42	5	3	-	-	-	430
50 - < 55 ans	-	-	-	1	9	9	36	122	121	18	9	5	3	-	333
55 - < 60 ans	-	-	-	3	1	1	11	25	77	52	12	4	3	-	189
60 - < 65 ans	-	-	-	-	1	3	2	6	28	38	52	25	8	-	163
65 - < 70 ans	-	-	-	-	-	-	-	4	9	12	29	34	9	-	97
70 ans et plus	-	-	-	-	-	-	-	1	4	4	8	18	41	-	76
Inconnu	-	-	-	-	-	-	-	-	-	-	-	-	-	-	-
<i>Total :</i>	<i>25</i>	<i>28</i>	<i>442</i>	<i>1 186</i>	<i>859</i>	<i>591</i>	<i>461</i>	<i>354</i>	<i>294</i>	<i>134</i>	<i>114</i>	<i>87</i>	<i>64</i>	<i>-</i>	<i>4 639</i>

## 33.- DIVORCES D'APRES L'AGE DE LA DIVORCEE ET LA DUREE DU MARIAGE DISSOUS (Année 1976)

Durée du mariage	Année du mariage	Age de la divorcée														Age Inconnu	Total
		< 20 ans	20 - < 21 ans	21 - < 25 ans	25 - < 30 ans	30 - < 35 ans	35 - < 40 ans	40 - < 45 ans	45 - < 50 ans	50 - < 55 ans	55 - < 60 ans	60 - < 65 ans	65 - < 70 ans	70 ans et plus			
< 1 an	1976	-	-	-	1	-	-	-	-	1	1	-	-	-	-	-	3
	1975	-	-	-	-	-	1	-	-	1	-	-	-	-	-	-	2
	<b>Total :</b>	-	-	-	1	-	1	-	-	2	1	-	-	-	-	-	5
1 an	1975	5	3	5	3	4	2	-	-	-	-	-	1	-	-	-	23
	1974	8	4	17	10	5	-	1	2	-	-	-	-	-	-	-	47
2 ans	1974	8	7	37	16	6	4	2	-	3	-	-	-	-	-	-	83
	1973	8	14	85	23	9	7	1	1	1	-	-	-	-	-	-	149
3 ans	1973	6	15	103	61	22	3	5	1	1	2	-	-	-	-	-	219
	1972	6	20	149	114	25	9	10	5	4	2	-	-	1	-	-	345
4 ans	1972	2	3	147	139	35	5	3	5	1	1	-	-	1	-	-	342
	1971	-	4	162	194	30	9	5	4	1	-	-	-	-	-	-	409
	<b>Total :</b>	43	70	706	560	138	39	27	18	11	5	-	1	2	-	-	1 617
5 ans	1971	-	4	130	191	14	10	6	2	2	-	-	-	-	-	-	359
	1970	-	1	137	272	29	6	6	7	7	-	-	2	1	-	-	468
6 ans	1970	-	-	90	217	39	14	5	2	1	-	1	-	-	-	-	369
	1969	-	-	82	301	48	13	7	10	5	1	-	-	1	-	-	468
7 ans	1969	-	-	26	225	53	11	5	3	4	3	-	-	-	-	-	330
	1968	-	-	34	245	82	16	10	3	3	1	3	-	-	-	-	397
8 ans	1968	-	-	2	216	80	16	2	4	2	3	-	-	-	-	-	325
	1967	-	-	9	228	110	21	10	3	1	3	3	-	1	-	-	389
9 ans	1967	-	-	2	171	105	15	6	7	3	-	-	1	-	-	-	310
	1966	-	-	1	178	132	25	17	8	3	1	1	-	-	-	-	366
	<b>Total :</b>	-	5	513	2 244	692	147	74	49	31	12	8	3	3	-	-	3 781
10 ans	1966	-	-	-	118	134	18	5	6	1	1	-	1	1	-	-	285
	1965	-	-	-	112	176	37	11	8	2	1	-	3	-	-	-	350
11 ans	1965	-	-	-	40	157	32	11	4	3	-	-	-	-	-	-	247
	1964	-	-	-	32	199	33	19	5	6	1	-	1	-	-	-	296
12 ans	1964	-	-	-	15	149	31	14	2	-	2	-	-	-	-	-	213
	1963	-	-	-	15	174	43	14	9	1	3	-	1	-	-	-	260
13 ans	1963	-	-	-	3	113	48	8	6	5	-	1	2	1	-	-	187
	1962	-	-	-	4	120	74	16	6	4	3	1	-	-	-	-	228
14 ans	1962	-	-	-	3	92	60	11	10	2	1	1	-	-	-	-	180
	1961	-	-	-	-	89	102	23	5	2	3	1	1	-	-	-	226
	<b>Total :</b>	-	-	-	342	1 403	478	132	61	28	15	4	9	2	-	-	2 472
15 ans	1961	-	-	-	-	55	79	15	6	3	1	1	1	-	-	-	161
	1960	-	-	-	-	59	112	29	8	4	1	-	1	2	-	-	216
16 ans	1960	-	-	-	-	20	120	18	5	5	2	3	-	-	-	-	173
	1959	-	-	-	-	28	115	32	12	2	3	-	1	1	-	-	194
17 ans	1959	-	-	-	-	11	85	34	11	1	1	2	-	1	-	-	146
	1958	-	-	-	-	8	100	41	10	4	-	1	2	-	-	-	166
18 ans	1958	-	-	-	-	3	84	45	8	3	1	1	1	-	-	-	146
	1957	-	-	-	-	-	94	61	19	6	2	4	1	-	-	-	187
19 ans	1957	-	-	-	-	1	67	59	11	3	1	2	-	-	-	-	144
	1956	-	-	-	-	1	63	87	14	2	3	2	-	-	-	-	172
	<b>Total :</b>	-	-	-	-	188	919	421	104	33	15	16	7	4	-	-	1 706
20 ans	1956	-	-	-	-	-	37	59	16	5	1	-	2	1	-	-	121
	1955	-	-	-	-	-	23	104	13	3	6	-	1	1	-	-	151
21 ans	1955	-	-	-	-	-	9	68	20	7	3	1	2	1	-	-	111
	1954	-	-	-	-	-	14	78	22	4	1	1	-	1	-	-	121
22 ans	1954	-	-	-	-	-	9	65	26	6	2	1	1	1	-	-	111
	1953	-	-	-	-	-	6	84	29	7	1	3	1	1	-	-	132
23 ans	1953	-	-	-	-	-	1	51	28	7	1	1	1	2	-	-	92
	1952	-	-	-	-	-	-	52	28	8	1	5	-	1	-	-	96
24 ans	1952	-	-	-	-	-	-	26	45	8	6	2	-	1	-	-	88
	1951	-	-	-	-	-	1	45	45	17	5	-	1	2	-	-	116
	<b>Total :</b>	-	-	-	-	-	101	632	272	72	27	14	9	12	-	-	1 139
25 ans et plus		-	-	-	-	-	-	77	443	520	317	259	191	139	-	-	1 946
Inconnue		-	-	-	-	-	-	-	-	-	-	-	-	-	-	-	-
<b>Total général :</b>		43	75	1 218	3 147	2 417	1 685	1 363	947	695	392	301	220	162	-	-	12 665

## 34.- DIVORCES D'APRES L'AGE DU DIVORCE ET LA DUREE DU MARIAGE DISSOUS (Année 1976)

Durée du mariage	Année du mariage	Age du divorcé													Total	
		< 20 ans	20 - < 21 ans	21 - < 25 ans	25 - < 30 ans	30 - < 35 ans	35 - < 40 ans	40 - < 45 ans	45 - < 50 ans	50 - < 55 ans	55 - < 60 ans	60 - < 65 ans	65 - < 70 ans	70 ans et plus		Age inconnu
< 1 an	1976	-	-	-	-	1	-	1	-	-	-	-	-	1	-	3
	1975	-	-	-	-	-	1	-	-	1	-	-	-	-	-	2
	<i>Total :</i>	-	-	-	-	1	1	1	-	1	-	-	-	1	-	5
1 an	1975	1	1	7	6	3	4	-	-	-	-	-	1	-	-	23
	1974	-	1	17	16	7	2	2	1	-	1	-	-	-	-	47
2 ans	1974	-	3	23	33	10	3	5	4	-	2	-	-	-	-	83
	1973	2	1	55	60	15	7	5	1	2	1	-	-	-	-	149
3 ans	1973	-	2	64	104	23	11	8	4	1	2	-	-	-	-	219
	1972	-	1	94	169	38	17	17	5	2	1	1	-	-	-	345
4 ans	1972	-	-	54	204	46	19	7	8	2	1	-	-	1	-	342
	1971	-	-	59	255	56	19	11	5	1	2	-	1	-	-	409
	<i>Total :</i>	3	9	373	847	198	82	55	28	8	10	1	2	1	-	1 617
5 ans	1971	-	-	36	240	52	13	8	5	3	1	-	1	-	-	359
	1970	-	-	28	317	75	18	16	4	4	3	1	-	2	-	468
6 ans	1970	-	-	25	238	79	12	3	6	3	2	1	-	-	-	369
	1969	-	-	12	292	108	20	14	12	7	-	1	1	1	-	468
7 ans	1969	-	-	3	186	99	20	8	8	4	1	1	-	-	-	330
	1968	-	-	-	187	157	24	13	7	4	3	2	-	-	-	397
8 ans	1968	-	-	1	145	130	32	9	3	-	2	2	1	-	-	325
	1967	-	-	-	138	180	36	10	12	7	1	4	1	-	-	389
9 ans	1967	-	-	-	83	163	35	12	8	5	2	2	-	-	-	310
	1966	-	-	-	54	211	60	22	9	6	3	1	-	-	-	366
	<i>Total :</i>	-	-	106	1 880	1 254	270	115	74	43	18	15	4	3	-	3 781
10 ans	1966	-	-	-	22	190	50	9	8	4	1	-	1	-	-	285
	1965	-	-	-	28	207	67	25	8	8	2	3	1	1	-	350
11 ans	1965	-	-	-	15	143	66	11	5	6	1	-	-	-	-	247
	1964	-	-	-	6	149	91	25	15	4	2	2	1	1	-	296
12 ans	1964	-	-	-	-	94	83	23	8	1	1	2	1	-	-	213
	1963	-	-	-	1	102	123	18	4	3	4	1	-	4	-	260
13 ans	1963	-	-	-	-	63	91	18	7	1	3	2	-	2	-	187
	1962	-	-	-	-	56	121	30	8	9	2	1	1	-	-	228
14 ans	1962	-	-	-	-	31	104	25	11	5	3	-	-	1	-	180
	1961	-	-	-	-	25	135	40	13	5	2	3	2	1	-	226
	<i>Total :</i>	-	-	-	72	1 060	931	224	87	46	21	14	7	10	-	2 472
15 ans	1961	-	-	-	-	14	100	29	11	2	4	-	-	1	-	161
	1960	-	-	-	-	7	127	62	13	3	-	2	1	1	-	216
16 ans	1960	-	-	-	-	6	96	48	12	6	1	3	1	-	-	173
	1959	-	-	-	-	3	82	71	23	6	1	4	2	2	-	194
17 ans	1959	-	-	-	-	1	55	58	20	4	6	2	-	-	-	146
	1958	-	-	-	-	1	57	82	15	7	2	-	-	2	-	166
18 ans	1958	-	-	-	-	-	37	74	22	9	1	2	-	1	-	146
	1957	-	-	-	-	1	36	106	28	8	4	2	-	2	-	187
19 ans	1957	-	-	-	-	-	22	81	27	7	5	1	-	1	-	144
	1956	-	-	-	-	-	12	115	31	9	2	3	-	-	-	172
	<i>Total :</i>	-	-	-	-	33	624	726	202	61	26	19	4	10	-	1 705
20 ans	1956	-	-	-	-	-	9	57	40	8	3	2	-	2	-	121
	1955	-	-	-	-	-	9	80	43	12	2	-	3	2	-	151
21 ans	1955	-	-	-	-	-	2	50	37	13	2	5	1	1	-	111
	1954	-	-	-	-	-	3	55	45	11	2	3	1	1	-	121
22 ans	1954	-	-	-	-	-	-	44	50	10	2	2	1	2	-	111
	1953	-	-	-	-	-	-	34	73	13	4	2	3	3	-	132
23 ans	1953	-	-	-	-	-	-	30	38	17	4	2	1	-	-	92
	1952	-	-	-	-	-	-	27	43	17	4	3	-	2	-	96
24 ans	1952	-	-	-	-	-	-	18	51	11	2	1	3	2	-	88
	1951	-	-	-	-	-	-	14	64	28	5	3	-	2	-	116
	<i>Total :</i>	-	-	-	-	-	23	409	484	140	30	23	13	17	-	1 139
25 ans et plus		-	-	-	-	-	-	12	296	522	370	352	229	165	-	1 946
<i>Total général:</i>		3	9	478	2 799	2 546	1 931	1 542	1 171	821	475	424	259	207	-	12 665



## 35.- DIVORCES D'APRES L'ANNEE DE NAISSANCE, L'AGE ET LE SEXE DES DIVORCES (Année 1976)

Année de naissance	Age en années révolues	Hommes	Femmes	Année de naissance	Age en années révolues	Hommes	Femmes
1959	16	1	-	1926	50	90	66
	17	-	2	1925	50	111	99
1958	17	-	1		51	71	67
	18	-	4	1924	51	105	79
1957	18	-	6		52	64	73
	19	-	11	1923	52	75	63
1956	19	2	19		53	83	64
	<i>Tot. :</i>	<i>3</i>	<i>43</i>	1922	53	75	62
1956	20	2	29		54	60	56
1955	20	7	46	1921	54	87	66
	21	13	58		<i>Tot. :</i>	<i>821</i>	<i>696</i>
1954	21	14	96	1921	55	61	52
	22	29	120	1920	55	54	65
1953	22	40	123		56	73	47
	23	55	140	1919	56	63	46
1952	23	82	144		57	48	36
	24	95	219	1918	57	42	35
1951	24	150	318		58	40	29
	<i>Tot. :</i>	<i>487</i>	<i>1 293</i>	1917	58	33	25
1951	25	171	273		59	30	35
1950	25	230	311	1916	59	31	22
	26	243	329		<i>Tot. :</i>	<i>475</i>	<i>392</i>
1949	26	270	323	1916	60	29	39
	27	253	279	1915	60	38	39
1948	27	335	330		61	48	31
	28	303	322	1914	61	53	27
1947	28	328	353		62	46	28
	29	318	311	1913	62	50	29
1946	29	348	316		63	38	26
	<i>Tot. :</i>	<i>2 799</i>	<i>3 147</i>	1912	63	42	32
1946	30	318	313		64	38	25
1945	30	257	266	1911	64	42	25
	31	267	246		<i>Tot. :</i>	<i>424</i>	<i>301</i>
1944	31	262	314	1911	65	30	24
	32	263	231	1910	65	44	31
1943	32	275	260		66	32	22
	33	237	208	1909	66	31	30
1942	33	248	201		67	25	21
	34	227	182	1908	67	28	21
1941	34	192	196		68	12	28
	<i>Tot. :</i>	<i>2 546</i>	<i>2 417</i>	1907	68	21	14
1941	35	205	143		69	15	16
1940	35	202	186	1906	69	21	13
	36	203	193		<i>Tot. :</i>	<i>259</i>	<i>220</i>
1939	36	191	176	1906	70	18	10
	37	184	160	1905	70	21	13
1938	37	214	169		71	11	11
	38	183	169	1904	71	21	7
1937	38	177	177		72	20	15
	39	184	163	1903	72	11	8
1936	39	188	149		73	12	9
	<i>Tot. :</i>	<i>1 931</i>	<i>1 685</i>	1902	73	9	12
1936	40	170	127		74	8	10
1935	40	147	149	1901	74	9	10
	41	162	130		<i>Tot. :</i>	<i>140</i>	<i>105</i>
1934	41	179	150	1901	75	5	7
	42	154	146	1900	75	8	4
1933	42	166	137		76	8	2
	43	135	127	1899	76	9	8
1932	43	144	138		77	6	5
	44	137	112	1898	77	2	6
1931	44	148	147		78	3	5
	<i>Tot. :</i>	<i>1 542</i>	<i>1 363</i>	1897	78	1	3
1931	45	146	111		79	4	2
1930	45	115	109	1896	79	2	3
	46	137	112		<i>Tot. :</i>	<i>48</i>	<i>45</i>
1929	46	136	111	1896	80	3	-
	47	116	90	1895	80	1	2
1928	47	96	98		81	2	2
	48	113	69	1894	81	1	-
1927	48	113	78	et avant	82 et plus	12	8
	49	103	85		<i>Tot. :</i>	<i>19</i>	<i>12</i>
1926	49	96	84	Inconnue			
	<i>Tot. :</i>	<i>1 171</i>	<i>947</i>	<i>Total général :</i>		<i>12 665</i>	<i>12 665</i>

## 36.- DIVORCES D'APRES LA PROFESSION ET L'ETAT SOCIAL RESPECTIF DES DIVORCES (Année 1976)

Profession et état social de la femme	Professions libérales, personnel enseignant, artistes, techniciens et assimilés				Chefs d'entreprise et cadres admi- nistratifs supérieurs			Personnel administratif		Commerçants et personnel de vente				Agriculteurs, chasseurs, pêcheurs, bûcherons et assimilés				
	Chef d'éta- blissement	Employé	Ouvrier	Total	Chef d'éta- blissement	Employé	Total	Employé	Total	Chef d'éta- blissement	Employé	Ouvrier	Aidant	Total	Chef d'éta- blissement	Ouvrier	Aidant	Total
<i>Professions libérales, personnel enseignant, artistes, techni- ciens et assimilés :</i>																		
Chef d'établissement	24	11	-	35	1	1	2	5	5	1	1	-	-	2	-	-	-	-
Employée	49	312	1	362	17	15	32	180	180	28	57	-	-	85	1	1	-	2
Ouvrière	-	2	-	2	-	-	-	-	-	-	-	-	-	-	-	-	-	-
<i>Total :</i>	<b>73</b>	<b>325</b>	<b>1</b>	<b>399</b>	<b>18</b>	<b>16</b>	<b>34</b>	<b>185</b>	<b>185</b>	<b>29</b>	<b>58</b>	<b>-</b>	<b>-</b>	<b>87</b>	<b>1</b>	<b>1</b>	<b>-</b>	<b>2</b>
<i>Chefs d'entreprise et cadres administratifs supérieurs :</i>																		
Chef d'établissement	1	6	-	7	10	-	10	1	1	-	-	-	-	-	-	-	-	-
Employée	-	4	-	4	1	8	9	4	4	-	2	-	-	2	-	-	-	-
<i>Total :</i>	<b>1</b>	<b>10</b>	<b>-</b>	<b>11</b>	<b>11</b>	<b>8</b>	<b>19</b>	<b>5</b>	<b>5</b>	<b>-</b>	<b>2</b>	<b>-</b>	<b>-</b>	<b>2</b>	<b>-</b>	<b>-</b>	<b>-</b>	<b>-</b>
<i>Personnel administratif :</i>	22	282	1	305	41	38	79	832	832	77	166	7	-	250	3	3	-	6
<i>Commerçants et personnel de vente :</i>																		
Chef d'établissement	2	19	-	21	7	1	8	48	48	68	17	-	1	86	-	4	-	4
Employée	1	30	-	31	15	7	22	81	81	16	41	2	-	59	2	2	-	4
Ouvrière	-	4	-	4	-	1	1	4	4	3	2	1	-	6	-	1	-	1
Aidante	-	-	-	-	-	-	-	-	-	4	1	-	1	6	-	-	-	-
<i>Total :</i>	<b>3</b>	<b>53</b>	<b>-</b>	<b>56</b>	<b>2</b>	<b>9</b>	<b>31</b>	<b>133</b>	<b>133</b>	<b>91</b>	<b>61</b>	<b>3</b>	<b>2</b>	<b>157</b>	<b>2</b>	<b>7</b>	<b>-</b>	<b>9</b>
<i>Agriculteurs, chasseurs, pê- cheurs, bûcherons et assimilés :</i>																		
Chef d'établissement	-	-	-	-	-	-	-	-	-	1	-	-	-	1	-	-	-	-
Ouvrière	-	-	-	-	-	-	-	1	1	-	-	-	-	-	1	-	-	1
Aidante	-	-	-	-	-	-	-	-	-	-	-	-	-	-	1	-	-	1
<i>Total :</i>	<b>-</b>	<b>-</b>	<b>-</b>	<b>-</b>	<b>-</b>	<b>-</b>	<b>-</b>	<b>1</b>	<b>1</b>	<b>1</b>	<b>-</b>	<b>-</b>	<b>-</b>	<b>1</b>	<b>2</b>	<b>-</b>	<b>-</b>	<b>2</b>
<i>Mineurs, carriers, n.d.a.</i>	-	-	-	-	-	-	-	-	-	-	-	-	-	-	-	-	-	-
<i>Travailleurs des transports et des communications :</i>																		
Chef d'établissement	-	-	-	-	-	-	-	-	-	-	-	-	-	-	-	-	-	-
Employée	-	1	-	1	-	-	-	5	5	-	-	-	-	1	-	-	-	-
Ouvrière	-	1	-	1	-	-	-	-	-	-	1	-	-	-	-	-	-	-
<i>Total :</i>	<b>-</b>	<b>2</b>	<b>-</b>	<b>2</b>	<b>-</b>	<b>-</b>	<b>-</b>	<b>5</b>	<b>5</b>	<b>-</b>	<b>1</b>	<b>-</b>	<b>-</b>	<b>1</b>	<b>-</b>	<b>-</b>	<b>-</b>	<b>-</b>
<i>Artisans, travailleurs des in- dustries manufacturières et de la construction et manoeuvres :</i>																		
Chef d'établissement	2	-	-	2	-	-	-	2	2	-	2	-	-	2	-	-	-	-
Employée	1	-	-	1	-	-	-	-	-	-	-	-	-	-	-	-	-	-
Ouvrière	3	50	3	56	12	1	13	132	132	29	24	1	1	55	3	7	-	10
Aidante	-	-	-	-	-	-	-	-	-	-	-	-	-	-	-	-	-	-
<i>Total :</i>	<b>6</b>	<b>50</b>	<b>3</b>	<b>59</b>	<b>12</b>	<b>1</b>	<b>13</b>	<b>134</b>	<b>134</b>	<b>29</b>	<b>26</b>	<b>1</b>	<b>1</b>	<b>57</b>	<b>3</b>	<b>7</b>	<b>-</b>	<b>10</b>
<i>Travailleurs spécialisés dans les services, les sports et les activités récréatives :</i>																		
Chef d'établissement	-	15	-	15	-	-	-	19	19	7	4	-	-	11	-	-	-	-
Employée	4	20	2	26	4	4	8	38	38	10	16	2	-	28	1	1	-	2
Ouvrière	1	26	2	29	7	2	9	94	94	24	27	-	1	52	3	3	1	7
Aidante	-	-	-	-	-	-	-	-	-	-	-	-	-	-	-	-	-	-
<i>Total :</i>	<b>5</b>	<b>61</b>	<b>4</b>	<b>70</b>	<b>11</b>	<b>6</b>	<b>17</b>	<b>151</b>	<b>151</b>	<b>41</b>	<b>47</b>	<b>2</b>	<b>1</b>	<b>91</b>	<b>4</b>	<b>4</b>	<b>1</b>	<b>9</b>
<i>Militaires de carrière, mili- ciens, sans profession et profession inconnue :</i>	80	262	2	344	133	36	169	598	598	206	170	5	3	384	28	20	1	49
<i>Total général :</i>	<b>190</b>	<b>1 045</b>	<b>11</b>	<b>1 246</b>	<b>248</b>	<b>114</b>	<b>362</b>	<b>2 044</b>	<b>2 044</b>	<b>474</b>	<b>531</b>	<b>18</b>	<b>7</b>	<b>1 030</b>	<b>43</b>	<b>42</b>	<b>2</b>	<b>87</b>

## Profession et état social de l'homme

Mineurs, carriers et assimilés		Travailleurs des transports et des communications				Artisans, travailleurs des industries manufacturières de la construction et manoeuvres n.d.a.					Travailleurs spécialisés dans les services, les sports et les activités récréatives					Militaires de carrière + miliciens	Sans profession et profession inconnue	Total général
Ouvrier	Total	Chef d'établissement	Employé	Ouvrier	Total	Chef d'établissement	Employé	Ouvrier	Aidant	Total	Chef d'établissement	Employé	Ouvrier	Aidant	Total			
-	-	-	2	-	2	-	-	1	-	1	-	-	-	-	-	1	1	49
-	-	-	6	40	46	16	3	99	-	118	6	34	10	-	50	6	28	909
-	-	-	-	-	-	-	-	3	-	3	-	-	-	-	-	-	-	5
-	-	-	8	40	48	16	3	103	-	122	6	34	10	-	50	7	29	963
-	-	-	-	1	1	-	-	6	-	6	-	1	1	-	2	-	2	29
-	-	-	-	-	-	-	-	2	-	2	-	1	-	-	1	-	1	23
-	-	-	-	1	1	-	-	8	-	8	-	2	1	-	3	-	3	52
2	2	-	35	137	172	45	13	588	1	647	25	88	42	-	155	38	69	2 555
2	2	2	5	62	69	12	-	173	-	185	5	10	12	-	27	10	28	488
-	-	-	4	27	31	9	-	117	-	126	2	13	9	-	24	15	23	416
1	1	1	2	5	8	3	-	29	-	32	-	2	1	-	3	1	1	62
-	-	-	-	1	1	-	-	5	-	5	-	-	-	-	-	-	-	12
3	3	3	11	95	109	24	-	324	-	348	7	25	22	-	54	26	52	978
-	-	-	1	-	1	-	-	6	-	6	-	-	-	-	-	-	-	8
-	-	-	-	1	1	-	-	1	-	1	-	-	-	-	-	-	-	4
-	-	-	-	-	-	-	-	-	-	-	-	-	-	-	-	-	1	2
-	-	-	1	1	2	-	-	7	-	7	-	-	-	-	-	-	1	14
-	-	-	-	-	-	-	-	-	-	-	-	-	-	-	-	-	-	-
-	-	5	-	1	6	-	-	1	-	1	-	-	-	-	-	-	-	7
-	-	1	3	2	6	2	-	3	1	6	-	-	-	-	-	-	-	18
-	-	-	-	3	3	-	-	6	-	6	-	-	2	2	-	-	1	14
-	-	6	3	6	15	2	-	10	1	13	-	-	2	2	-	-	1	39
-	-	-	-	2	2	3	-	6	-	9	-	-	-	-	-	-	1	18
-	-	-	-	-	-	-	-	1	-	1	-	-	-	-	-	-	-	2
7	7	3	19	163	185	26	5	977	1	1 009	5	24	16	-	45	20	63	1 595
-	-	-	-	-	-	-	-	1	-	1	-	-	-	-	-	-	-	1
7	7	3	19	165	187	29	5	985	1	1 020	5	24	16	-	45	20	64	1 616
-	-	-	4	4	8	-	-	30	-	30	4	2	2	-	8	1	2	94
-	-	1	4	8	13	5	-	65	-	70	2	20	2	-	24	3	4	216
4	4	2	14	99	115	15	3	443	-	461	4	27	40	-	71	15	55	912
-	-	-	-	-	-	-	-	2	-	2	1	-	-	-	1	-	-	3
4	4	3	22	111	136	20	3	540	-	563	11	49	44	-	104	19	61	1 225
35	35	15	62	409	486	115	7	1 944	2	2 068	23	111	77	-	211	99	780	5 223
51	51	30	161	965	1 156	251	31	4 509	5	4 796	77	333	214	-	624	209	1 060	12 665

## 37.- DIVORCES D'APRES LA PARTIE DEMANDERESSE ET LE NOMBRE DES ENFANTS MINEURS A CHARGE (Année 1976)

Partie demanderesse	Nombre d'enfants mineurs à charge								Total des divorces
	Pas d'enfant	1 enfant	2 enfants	3 enfants	4 enfants	5 enfants	6 enfants	non précisé	
L'époux	2 562	606	376	115	58	26	15	-	3 758
L'épouse	2 190	855	544	200	67	28	22	-	3 906
Les deux conjoints	3 717	723	359	132	50	13	7	-	5 001
Non précisé	-	-	-	-	-	-	-	-	-
<i>Total :</i>	<i>8 469</i>	<i>2 184</i>	<i>1 279</i>	<i>447</i>	<i>175</i>	<i>67</i>	<i>44</i>	<i>-</i>	<i>12 665</i>

## 38.- REPARTITION DES DIVORCES D'APRES LA PARTIE DEMANDERESSE ET SUIVANT QU'ILS SONT PRECEDES OU NON D'UN JUGEMENT DE SEPARATION DE CORPS (Année 1976)

Spécification	Partie demanderesse				Total des divorces
	L'époux	L'épouse	Les deux conjoints	Situation non déclarée	
Séparation de corps préalable	163	134	70	-	367
Pas de séparation préalable	3 595	3 772	4 931	-	12 298
Situation non déclarée	-	-	-	-	-
<i>Total des divorces :</i>	<i>3 758</i>	<i>3 906</i>	<i>5 001</i>	<i>-</i>	<i>12 665</i>

## 39.- EVOLUTION GENERALE DES DIVORCES ET DES SEPARATIONS DE CORPS (Années 1956 à 1976)

Années	Demandes de divorces accueillies par les tribunaux de première instance				Séparations de corps accueillies par les tribunaux de première instance	Divorces enregistrés à l'Etat civil
	Pour causes déterminées (1)	après séparation de corps	par consentement mutuel	Total		
1956	3 994	18	641	4 653	261	4 313
1957	3 891	25	682	4 598	261	4 527
1958	3 875	15	769	4 659	252	4 261
1959	3 953	13	764	4 730	269	4 406
1960	3 792	14	865	4 671	252	4 589
1961	3 891	10	895	4 796	267	4 607
1962	4 409	27	942	5 378	291	4 697
1963	4 258	128	999	5 385	233	5 171
1964	4 502		1 307	5 809	236	5 470
1965	4 477		1 413	5 890	228	5 520
1966	4 628		1 526	6 154	197	5 826
1967	5 196		1 351	6 547	202	6 023
1968	5 446		1 401	6 847	216	6 057
1969	5 080		1 429	6 509	171	6 458
1970	5 465		1 470	6 935	152	6 403
1971	5 572		1 751	7 323	145	7 024
1972	6 258		2 101	8 359	180	7 832
1973	6 196		2 179	8 375	150	8 336
1974	7 264		3 697	10 961	152	10 133
1975	..		..	..	..	10 977
1976	..		..	..	..	12 665

(1) Excès, sévices, injures graves, adultère.

MOUVEMENT DE LA POPULATION - 1977



## 1.- MOUVEMENT DE LA POPULATION EN 1977

Mouvement de la population	Hommes	Femmes	Total	
			Nombres absolus	Par 1 000 habitants au 1 <sup>er</sup> janvier 1977(2)
<i>Population au 1er janvier 1977 :</i>	4 808 465	5 014 837	9 823 302	1 000,00
Naissances	62 274	59 249	121 523	12,37
Décès	58 979	53 229	112 208	11,42
<i>Mouvement naturel en 1977 :</i>	3 295	6 020	9 315	0,95
Migrations intérieures :				
Entrées	222 520	223 978	446 498	45,46
Sorties	219 809	222 115	441 924	44,99
<i>Solde :</i>	2 711	1 863	4 574	0,47
Migrations extérieures :				
Entrées	29 032	26 266	55 298	5,63
Sorties (1)	29 446	25 630	55 076	5,61
<i>Solde :</i>	- 414	636	222	0,02
<i>Solde du mouvement migratoire total en 1977 :</i>	2 297	2 499	4 796	0,49
Accroissement total de la population	5 592	8 519	14 111	1,44
<i>Population au 1er janvier 1978 :</i>	4 814 057	5 023 356	9 837 413	1 001,44

## 2.- MOUVEMENT DE LA POPULATION DEPUIS 1971

Années	Population au 1er janvier	Evolution en % d'une année par rapport à la précédente				
		Population	Naissances	Décès	Immigrations	Emigrations
1971	9 650 944	-	98,57	99,97	95,16	92,46
1972	9 695 379	100,46	96,64	98,22	98,90	100,75
1973	9 726 850	100,32	96,27	101,34	101,58	100,80
1974	9 756 590	100,31	95,16	98,08	103,70	102,69
1975	9 788 248	100,32	96,85	102,79	98,38	98,25
1976	9 813 152	100,25	101,01	99,57	97,89	100,23
1977	9 823 302	100,10	100,87	94,48	87,43	88,33
1978	9 837 413	100,14	-	-	-	-

3. CHIFFRES ESTIMES DE LA POPULATION AU 30 JUIN DES ANNEES 1971 A 1977  
(Moyennes des chiffres de la population au début et à la fin de l'année considérée)

Population au 30 juin	Hommes	Femmes	Total
1971	4 733 264	4 939 897	9 673 161
1972	4 752 297	4 958 818	9 711 115
1973	4 767 167	4 974 553	9 741 720
1974	4 783 273	4 989 146	9 772 419
1975	4 798 688	5 002 012	9 800 700
1976	4 806 849	5 011 378	9 818 227
1977	4 811 261	5 019 096	9 830 357

(1) Y compris 8.023 hommes et 5.270 femmes dont la nouvelle résidence est inconnue.

(2) Pour la 1ère fois on a pris comme base des taux, la population au début de l'année.

## 4. MOUVEMENT DE LA POPULATION DES ARRONDISSEMENTS, DES PROVINCES ET DES REGIONS - ANNEE 1977

(Population de droit)

Arrondissements, provinces et régions	MOUVEMENT NATUREL			MOUVEMENTS MIGRATOIRES					
	Naissances (1)	Décès (2)	Accroisse- ment natu- rel de la population (3)=(1)-(2)	Migrations intérieures			Migrations extérieures		
				Entrées (4)	Sorties (5)	Différence (6) = (4) - (5)	Entrées (7)	Sorties (8)	Différence (9) = (7) - (8)
Anvers	10 682	10 515	+ 167	53 066	55 255	- 2 189	5 800	3 955	+ 1 845
Malines	3 287	3 154	+ 133	8 756	8 562	+ 194	581	382	+ 199
Turnhout	5 078	2 653	+ 2 425	12 263	11 682	+ 581	1 071	891	+ 180
<i>Province d'Anvers</i>	<i>19 047</i>	<i>16 322</i>	<i>+ 2 725</i>	<i>74 085</i>	<i>75 499</i>	<i>- 1 414</i>	<i>7 452</i>	<i>5 228</i>	<i>+ 2 224</i>
Bruxelles-Capitale	12 343	13 305	- 962	80 972	92 723	- 11 751	17 270	11 460	+ 5 810
Hal-Vilvorde	5 855	5 154	+ 701	27 136	22 728	+ 4 408	2 430	2 613	- 183
Louvain	4 984	4 042	+ 942	17 454	15 779	+ 1 675	1 625	1 082	+ 543
Nivelles	3 222	2 942	+ 280	20 388	13 865	+ 6 523	2 496	2 269	+ 227
<i>Province de Brabant</i>	<i>26 404</i>	<i>25 443</i>	<i>+ 961</i>	<i>145 950</i>	<i>145 095</i>	<i>+ 855</i>	<i>23 821</i>	<i>17 424</i>	<i>+ 6 397</i>
Ath	871	1 121	- 250	3 053	2 657	+ 396	274	215	+ 59
Charleroi	5 458	5 661	- 203	19 344	20 389	- 1 045	2 002	2 056	- 54
Mons	3 273	3 468	- 195	11 517	9 977	+ 1 540	2 462	2 157	+ 305
Mouscron	953	935	+ 18	1 212	1 568	- 356	715	538	+ 177
Soignies	2 028	2 204	- 176	7 057	6 132	+ 925	892	802	+ 90
Thuin	1 552	1 818	- 266	6 457	6 292	+ 165	527	456	+ 71
Tournai	1 668	1 961	- 293	6 369	6 274	+ 95	1 067	745	+ 322
<i>Province de Hainaut</i>	<i>15 803</i>	<i>17 168</i>	<i>- 1 365</i>	<i>55 009</i>	<i>53 289</i>	<i>+ 1 720</i>	<i>7 939</i>	<i>6 969</i>	<i>+ 970</i>
Huy	966	1 410	- 444	5 089	4 299	+ 790	167	206	- 39
Liège	6 957	8 263	- 1 306	30 670	30 966	- 296	4 150	2 811	+ 1 339
Verviers	2 911	2 998	- 87	9 749	9 744	+ 5	1 740	1 419	+ 321
Wareme	642	937	- 295	2 729	2 332	+ 397	73	82	- 9
<i>Province de Liège</i>	<i>11 476</i>	<i>13 608</i>	<i>- 2 132</i>	<i>48 237</i>	<i>47 341</i>	<i>+ 896</i>	<i>6 130</i>	<i>4 518</i>	<i>+ 1 612</i>
Hasselt	5 386	2 397	+ 2 989	11 840	11 871	- 31	1 739	1 190	+ 549
Maaseik	2 862	1 104	+ 1 758	5 702	5 379	+ 323	794	712	+ 82
Tongres	2 430	1 485	+ 945	4 410	4 622	- 212	873	606	+ 267
<i>Province de Limbourg</i>	<i>10 678</i>	<i>4 986</i>	<i>+ 5 692</i>	<i>21 952</i>	<i>21 872</i>	<i>+ 80</i>	<i>3 406</i>	<i>2 508</i>	<i>+ 898</i>
Arlon	591	552	+ 39	1 729	1 723	+ 6	370	325	+ 45
Bastogne	509	492	+ 17	1 377	1 366	+ 11	78	69	+ 9
Marche-en-Famenne	531	549	- 18	2 462	2 097	+ 365	119	82	+ 37
Neufchâteau	718	681	+ 37	1 870	1 901	- 31	112	61	+ 51
Virton	574	554	+ 20	1 604	1 565	+ 39	257	218	+ 39
<i>Province de Luxembourg</i>	<i>2 923</i>	<i>2 828</i>	<i>+ 95</i>	<i>9 042</i>	<i>8 652</i>	<i>+ 390</i>	<i>938</i>	<i>755</i>	<i>+ 181</i>
Dinant	1 069	1 166	- 97	4 064	3 831	+ 233	208	129	+ 79
Namur	3 386	3 311	+ 75	11 836	10 757	+ 1 079	831	695	+ 136
Philippeville	674	705	- 31	2 761	2 444	+ 317	115	110	+ 5
<i>Province de Namur</i>	<i>5 129</i>	<i>5 182</i>	<i>- 53</i>	<i>18 661</i>	<i>17 032</i>	<i>+ 1 629</i>	<i>1 154</i>	<i>934</i>	<i>+ 220</i>
Alost	3 072	2 927	+ 145	7 225	7 603	- 378	171	156	+ 15
Termonde	2 235	1 991	+ 244	4 860	4 752	+ 108	190	154	+ 36
Eeklo	948	948	-	2 215	2 143	+ 72	105	163	- 58
Gand	5 960	5 881	+ 79	15 973	16 084	- 111	1 433	915	+ 518
Audenarde	1 386	1 493	- 107	3 100	3 020	+ 80	79	67	+ 12
Saint-Nicolas	2 782	2 209	+ 573	5 859	5 274	+ 585	542	383	+ 159
<i>Province de Flandre orientale</i>	<i>16 383</i>	<i>15 449</i>	<i>+ 934</i>	<i>39 232</i>	<i>38 876</i>	<i>+ 356</i>	<i>2 520</i>	<i>1 838</i>	<i>+ 682</i>
Bruges	3 217	2 552	+ 665	8 834	8 286	+ 548	676	649	+ 27
Dixmude	549	540	+ 9	1 312	1 287	+ 25	20	19	+ 1
Ypres	1 286	1 200	+ 86	2 172	2 769	- 597	170	167	+ 3
Courtrai	3 730	2 813	+ 917	8 300	8 596	- 296	422	329	+ 93
Ostende	1 435	1 449	- 14	5 618	5 361	+ 257	409	226	+ 183
Roulers	1 813	1 252	+ 561	3 774	3 549	+ 225	85	81	+ 4
Tielt	1 088	865	+ 223	2 041	2 311	- 270	43	25	+ 18
Furnes	562	551	+ 11	2 279	2 109	+ 170	115	113	+ 2
<i>Province de Flandre occidentale</i>	<i>13 680</i>	<i>11 222</i>	<i>+ 2 458</i>	<i>34 330</i>	<i>34 288</i>	<i>+ 42</i>	<i>1 940</i>	<i>1 609</i>	<i>+ 331</i>
<i>Le Royaume</i>	<i>121 523</i>	<i>112 208</i>	<i>+ 9 315</i>	<i>446 498</i>	<i>441 924</i>	<i>+ 4 574</i>	<i>55 298</i>	<i>41 783</i>	<i>+ 13 515</i>
Région bruxelloise	12 343	13 305	- 962	80 972	92 723	- 11 751	17 270	11 460	+ 5 810
Région flamande	70 627	57 175	+ 13 452	214 189	209 022	+ 5 167	19 373	14 878	+ 4 495
Région wallonne	38 553	41 728	- 3 175	151 337	140 179	+ 11 158	18 655	15 445	+ 3 210
dont région de langue allemande	725	728	- 3	1 360	1 409	- 49	747	706	+ 41



Personnes parties dont la nouvelle résidence est inconnue (10)	Ensemble des migrations			Accroissement total de la population (14) = (3) + (13)	Population calculée au 1 janvier 1977 (15)	Population calculée au 1 janvier 1978 (16) = (14) + (15)	Arrondissements, provinces et régions
	Entrées (11) = (4) + (7)	Sorties (12) = (5) + (8) + (10)	Différence (13) = (11) - (12)				
1 883	58 866	61 093	- 2 227	- 2 060	929 237	927 177	Anvers
71	9 337	9 015	+ 322	+ 455	291 004	291 459	Malines
61	13 334	12 634	+ 700	+ 3 125	347 188	350 313	Turnhout
<b>2 015</b>	<b>81 537</b>	<b>82 742</b>	<b>- 1 205</b>	<b>+ 1 520</b>	<b>1 567 429</b>	<b>1 568 949</b>	<i>Province d'Anvers</i>
6 177	98 242	110 360	- 12 118	- 13 080	1 042 052	1 028 972	Bruxelles-Capitale
298	29 566	25 639	+ 3 927	+ 4 628	502 376	507 004	Hal-Vilvorde
746	19 079	17 607	+ 1 472	+ 2 414	405 431	407 845	Louvain
277	22 884	16 411	+ 6 473	+ 6 753	268 075	274 828	Nivelles
<b>7 498</b>	<b>169 771</b>	<b>170 017</b>	<b>- 246</b>	<b>+ 715</b>	<b>2 217 934</b>	<b>2 218 649</b>	<i>Province de Brabant</i>
36	3 327	2 908	+ 419	+ 169	77 938	78 107	Ath
519	21 346	22 964	- 1 618	- 1 821	451 941	450 120	Charleroi
221	13 979	12 355	+ 1 624	+ 1 429	260 959	262 388	Mons
14	1 927	2 120	- 193	- 175	73 181	73 006	Mouscron
95	7 949	7 029	+ 920	+ 744	166 659	167 403	Soignies
66	6 984	6 814	+ 170	- 96	141 235	141 139	Thuin
131	7 436	7 150	+ 286	- 7	145 859	145 852	Tournai
<b>1 082</b>	<b>62 948</b>	<b>61 340</b>	<b>+ 1 608</b>	<b>+ 243</b>	<b>1 317 778</b>	<b>1 318 015</b>	<i>Province de Hainaut</i>
29	5 256	4 534	+ 722	+ 278	87 602	87 880	Huy
712	34 820	34 489	+ 331	- 975	618 565	617 590	Liège
161	11 489	11 324	+ 165	+ 78	244 145	244 223	Verviers
30	2 802	2 444	+ 358	+ 63	59 925	59 988	Wareme
<b>932</b>	<b>54 367</b>	<b>52 791</b>	<b>+ 1 576</b>	<b>- 556</b>	<b>1 010 237</b>	<b>1 009 681</b>	<i>Province de Liège</i>
125	13 579	13 186	+ 393	+ 3 382	341 212	344 594	Hasselt
97	6 496	6 188	+ 308	+ 2 066	178 412	180 478	Maaseik
56	5 283	5 284	- 1	+ 944	172 503	173 447	Tongres
<b>278</b>	<b>25 358</b>	<b>24 658</b>	<b>+ 700</b>	<b>+ 6 392</b>	<b>692 127</b>	<b>698 519</b>	<i>Province de Limbourg</i>
75	2 099	2 123	- 24	+ 15	48 685	48 700	Arlon
12	1 455	1 447	+ 8	+ 25	35 684	35 709	Bastogne
10	2 581	2 189	+ 392	+ 374	40 178	40 552	Marche-en-Famenne
18	1 982	1 980	+ 2	+ 39	51 557	51 596	Neufchâteau
51	1 861	1 834	+ 27	+ 47	44 155	44 202	Virton
<b>166</b>	<b>9 878</b>	<b>9 573</b>	<b>+ 405</b>	<b>+ 500</b>	<b>220 259</b>	<b>220 759</b>	<i>Province de Luxembourg</i>
23	4 272	3 983	+ 289	+ 192	87 495	87 687	Dinant
361	12 667	11 813	+ 854	+ 929	255 087	256 016	Namur
17	2 876	2 571	+ 305	+ 274	56 334	56 608	Philippeville
<b>401</b>	<b>19 815</b>	<b>18 367</b>	<b>+ 1 448</b>	<b>+ 1 395</b>	<b>398 916</b>	<b>400 311</b>	<i>Province de Namur</i>
24	7 396	7 783	- 387	- 242	263 813	263 571	Alost
37	5 050	4 943	+ 107	+ 351	178 145	178 496	Termonde
10	2 320	2 316	+ 4	+ 4	79 412	79 416	Eeklo
314	17 406	17 313	+ 93	+ 172	485 782	485 954	Gand
9	3 179	3 096	+ 83	- 24	112 547	112 523	Audenarde
77	6 401	5 734	+ 667	+ 1 240	205 523	206 763	Saint-Nicolas
<b>471</b>	<b>41 752</b>	<b>41 185</b>	<b>+ 567</b>	<b>+ 1 501</b>	<b>1 325 222</b>	<b>1 326 723</b>	<i>Prov. de Flandre orientale</i>
73	9 510	9 008	+ 502	+ 1 167	251 263	252 430	Bruges
-	1 332	1 306	+ 26	+ 35	47 627	47 662	Dixmude
3	2 342	2 939	- 597	- 511	104 741	104 230	Ypres
66	8 722	8 991	- 269	+ 648	270 240	270 888	Courtrai
209	6 027	5 796	+ 231	+ 217	132 972	133 189	Ostende
2	3 859	3 632	+ 227	+ 788	134 862	135 650	Roulers
-	2 084	2 336	- 252	- 29	84 453	84 424	Tielt
97	2 394	2 319	+ 75	+ 86	47 248	47 334	Furnes
<b>450</b>	<b>36 270</b>	<b>36 327</b>	<b>- 57</b>	<b>+ 2 401</b>	<b>1 073 406</b>	<b>1 075 807</b>	<i>Prov. de Flandre occidentale</i>
<b>13 293</b>	<b>501 796</b>	<b>497 000</b>	<b>+ 4 796</b>	<b>+ 14 111</b>	<b>9 823 302</b>	<b>9 837 413</b>	<i>Le Royaume</i>
6 177	98 242	110 360	- 12 118	- 13 080	1 042 052	1 028 972	Région bruxelloise
4 258	233 562	228 158	+ 5 404	+ 18 856	5 565 991	5 584 847	Région flamande
2 858	169 992	158 482	+ 11 510	+ 8 335	3 215 259	3 223 594	Région wallonne
53	2 107	2 168	- 61	- 64	64 677	64 613	dont région de langue allemande

## 5.- PAR SEXE : MOUVEMENT DE LA POPULATION EN 1977 DES ARRONDISSEMENTS, DES PROVINCES ET DES REGIONS

Arrondissements, provinces et régions	Naissances		Décès		Migrations intérieures			
	Hommes	Femmes	Hommes	Femmes	Entrées		Sorties	
					Hommes	Femmes	Hommes	Femmes
Anvers	5 552	5 130	5 588	4 927	26 467	26 599	27 410	27 845
Malines	1 676	1 611	1 754	1 400	4 315	4 441	4 183	4 379
Turnhout	2 569	2 509	1 527	1 126	6 202	6 061	5 753	5 929
<i>Province d'Anvers</i>	<i>9 797</i>	<i>9 250</i>	<i>8 869</i>	<i>7 453</i>	<i>36 984</i>	<i>37 101</i>	<i>37 346</i>	<i>38 153</i>
Bruxelles-Capitale	6 360	5 983	6 550	6 755	40 755	40 217	46 371	46 352
Hal-Vilvorde	2 984	2 871	2 724	2 430	13 386	13 750	11 252	11 476
Louvain	2 524	2 460	2 177	1 865	8 740	8 714	7 956	7 823
Nivelles	1 673	1 549	1 523	1 419	10 128	10 260	6 834	7 031
<i>Province de Brabant</i>	<i>13 541</i>	<i>12 863</i>	<i>12 974</i>	<i>12 469</i>	<i>73 009</i>	<i>72 941</i>	<i>72 413</i>	<i>72 682</i>
Ath	442	429	575	546	1 524	1 529	1 289	1 368
Charleroi	2 794	2 664	2 911	2 750	9 633	9 711	10 155	10 234
Mons	1 628	1 645	1 765	1 703	5 471	6 046	4 900	5 077
Mouscron	472	481	473	462	584	628	761	807
Soignies	1 047	981	1 171	1 033	3 458	3 599	2 986	3 146
Thuin	809	743	944	874	3 170	3 287	3 047	3 245
Tournai	887	781	1 047	914	3 158	3 211	3 070	3 204
<i>Province de Hainaut</i>	<i>8 079</i>	<i>7 724</i>	<i>8 886</i>	<i>8 282</i>	<i>26 998</i>	<i>28 011</i>	<i>26 208</i>	<i>27 081</i>
Huy	475	491	737	673	2 502	2 587	2 076	2 223
Liège	3 649	3 308	4 143	4 120	15 331	15 339	15 597	15 369
Verviers	1 520	1 391	1 514	1 484	4 838	4 911	4 807	4 937
Waremmes	338	304	485	452	1 377	1 352	1 171	1 161
<i>Province de Liège</i>	<i>5 982</i>	<i>5 494</i>	<i>6 879</i>	<i>6 729</i>	<i>24 048</i>	<i>24 189</i>	<i>23 651</i>	<i>23 690</i>
Hasselt	2 766	2 620	1 357	1 040	6 010	5 830	6 187	5 684
Maaseik	1 474	1 388	647	457	2 882	2 820	2 678	2 701
Tongres	1 222	1 208	858	627	2 264	2 146	2 352	2 270
<i>Province de Limbourg</i>	<i>5 462</i>	<i>5 216</i>	<i>2 862</i>	<i>2 124</i>	<i>11 156</i>	<i>10 796</i>	<i>11 217</i>	<i>10 655</i>
Arlon	301	290	301	251	841	888	839	884
Bastogne	264	245	267	225	707	670	661	705
Marche-en-Famenne	264	267	282	267	1 228	1 234	1 051	1 046
Neufchâteau	358	360	383	298	962	908	907	994
Virton	266	308	301	253	783	821	757	808
<i>Province de Luxembourg</i>	<i>1 453</i>	<i>1 470</i>	<i>1 534</i>	<i>1 294</i>	<i>4 521</i>	<i>4 521</i>	<i>4 215</i>	<i>4 437</i>
Dinant	545	524	630	536	2 006	2 058	1 878	1 953
Namur	1 738	1 648	1 736	1 575	5 868	5 968	5 404	5 353
Philippeville	345	329	357	348	1 361	1 400	1 157	1 287
<i>Province de Namur</i>	<i>2 628</i>	<i>2 501</i>	<i>2 723</i>	<i>2 459</i>	<i>9 235</i>	<i>9 426</i>	<i>8 439</i>	<i>8 593</i>
Alost	1 604	1 468	1 518	1 409	3 620	3 605	3 827	3 776
Termonde	1 183	1 052	1 076	915	2 456	2 404	2 378	2 374
Eeklo	490	458	520	428	1 064	1 151	1 075	1 068
Gand	2 990	2 970	3 062	2 819	7 859	8 114	7 865	8 219
Audenarde	714	672	803	690	1 528	1 572	1 467	1 553
Saint-Nicolas	1 371	1 411	1 219	990	2 935	2 924	2 653	2 621
<i>Province de Flandre orientale</i>	<i>8 352</i>	<i>8 031</i>	<i>8 198</i>	<i>7 251</i>	<i>19 462</i>	<i>19 770</i>	<i>19 265</i>	<i>19 611</i>
Bruges	1 660	1 557	1 380	1 172	4 451	4 383	4 061	4 225
Dixmude	286	263	292	248	645	667	679	608
Ypres	654	632	646	554	1 069	1 103	1 379	1 390
Courtrai	1 910	1 820	1 492	1 321	4 123	4 177	4 276	4 320
Ostende	733	702	784	665	2 854	2 764	2 772	2 589
Roulers	936	877	685	567	1 893	1 881	1 740	1 809
Tielt	557	531	469	396	1 001	1 040	1 147	1 164
Furnes	244	318	306	245	1 071	1 208	1 001	1 108
<i>Province de Flandre occidentale</i>	<i>6 980</i>	<i>6 700</i>	<i>6 054</i>	<i>5 168</i>	<i>17 107</i>	<i>17 223</i>	<i>17 055</i>	<i>17 213</i>
<i>Le Royaume</i>	<i>62 274</i>	<i>59 249</i>	<i>58 979</i>	<i>53 229</i>	<i>222 520</i>	<i>223 978</i>	<i>219 809</i>	<i>222 115</i>
Région bruxelloise	6 360	5 983	6 550	6 755	40 755	40 217	46 371	46 352
Région flamande	36 099	34 528	30 884	26 291	106 835	107 354	104 091	104 931
Région wallonne	19 815	18 738	21 545	20 183	74 930	76 407	69 347	70 832
dont région de langue allemande	368	357	358	370	673	687	669	740

Migrations extérieures				Population			Arrondissements, provinces et régions
Entrées		Sorties (1)		Hommes	Femmes	Total	
Hommes	Femmes	Hommes	Femmes				
3 134	2 666	3 144	2 694	452 499	474 678	927 177	Anvers
283	298	243	210	144 422	147 037	291 459	Malines
502	569	456	496	177 852	172 461	350 313	Turnhout
<b>3 919</b>	<b>3 533</b>	<b>3 843</b>	<b>3 400</b>	<b>774 773</b>	<b>794 176</b>	<b>1 568 949</b>	<i>Province d'Anvers</i>
9 395	7 875	9 728	7 909	483 927	545 045	1 028 972	Bruxelles-Capitale
1 215	1 215	1 499	1 412	249 998	257 006	507 004	Hal-Vilvorde
895	730	1 008	820	202 365	205 480	407 845	Louvain
1 361	1 135	1 342	1 204	134 566	140 262	274 828	Nivelles
<b>12 866</b>	<b>10 955</b>	<b>13 577</b>	<b>11 345</b>	<b>1 070 856</b>	<b>1 147 793</b>	<b>2 218 649</b>	<i>Province de Brabant</i>
127	147	126	125	38 044	40 063	78 107	Ath
1 038	964	1 438	1 137	217 879	232 241	450 120	Charleroi
992	1 470	1 034	1 344	125 442	136 946	262 388	Mons
352	363	272	280	35 474	37 532	73 006	Mouscron
419	473	423	474	81 290	86 113	167 403	Soignies
284	243	300	222	68 810	72 329	141 139	Thuin
586	481	557	319	71 430	74 422	145 852	Tournai
<b>3 798</b>	<b>4 141</b>	<b>4 150</b>	<b>3 901</b>	<b>638 369</b>	<b>679 646</b>	<b>1 318 015</b>	<i>Province de Hainaut</i>
85	82	126	110	42 358	45 522	87 880	Huy
2 318	1 832	1 977	1 546	296 666	320 924	617 590	Liège
917	823	837	743	118 962	125 261	244 223	Verviers
40	33	61	51	29 151	30 837	59 988	Waremmé
<b>3 360</b>	<b>2 770</b>	<b>3 000</b>	<b>2 450</b>	<b>487 137</b>	<b>522 544</b>	<b>1 009 681</b>	<i>Province de Liège</i>
831	908	693	622	174 337	170 257	344 594	Hasselt
400	394	390	419	91 974	88 504	180 478	Maaseik
413	460	339	323	87 495	85 952	173 447	Tongres
<b>1 644</b>	<b>1 782</b>	<b>1 422</b>	<b>1 364</b>	<b>353 806</b>	<b>344 713</b>	<b>698 519</b>	<i>Province de Limbourg</i>
186	184	198	202	23 968	24 732	48 700	Arlon
40	38	31	50	17 686	18 023	35 709	Bastogne
58	61	49	43	19 756	20 796	40 552	Marche-en-Famenne
46	66	30	49	25 484	26 112	51 596	Neufchâteau
120	137	128	141	21 581	22 621	44 202	Virton
<b>450</b>	<b>486</b>	<b>436</b>	<b>485</b>	<b>108 475</b>	<b>112 284</b>	<b>220 759</b>	<i>Province de Luxembourg</i>
113	95	75	77	42 654	45 033	87 687	Dinant
460	371	572	484	123 833	132 183	256 016	Namur
51	64	60	67	27 690	28 918	56 608	Philippeville
<b>624</b>	<b>530</b>	<b>707</b>	<b>628</b>	<b>194 177</b>	<b>206 134</b>	<b>400 311</b>	<i>Province de Namur</i>
89	82	103	77	130 225	133 346	263 571	Alost
96	94	109	82	89 008	89 488	178 496	Termonde
55	50	92	81	39 792	39 624	79 416	Eeklo
778	655	651	578	237 455	248 499	485 954	Gand
34	45	42	34	55 320	57 203	112 523	Audenarde
274	268	237	223	102 854	103 909	206 763	Saint-Nicolas
<b>1 326</b>	<b>1 194</b>	<b>1 234</b>	<b>1 075</b>	<b>654 654</b>	<b>672 069</b>	<b>1 326 723</b>	<i>Province de Flandre orientale</i>
386	290	388	334	124 031	128 399	252 430	Bruges
13	7	10	9	23 975	23 687	47 662	Dixmude
86	84	88	82	51 925	52 305	104 230	Ypres
216	206	212	183	134 064	136 824	270 888	Courtrai
215	194	227	208	64 924	68 265	133 189	Ostende
44	41	37	46	67 622	68 028	135 650	Roulers
22	21	16	9	42 328	42 096	84 424	Tielt
63	52	99	111	22 941	24 393	47 334	Furnes
<b>1 045</b>	<b>895</b>	<b>1 077</b>	<b>982</b>	<b>531 810</b>	<b>543 997</b>	<b>1 075 807</b>	<i>Province de Flandre occidentale</i>
<b>29 032</b>	<b>26 266</b>	<b>29 446</b>	<b>25 630</b>	<b>4 814 057</b>	<b>5 023 356</b>	<b>9 837 413</b>	<i>Le Royaume</i>
9 395	7 875	9 728	7 909	483 927	545 045	1 028 972	Région bruxelloise
10 044	9 329	10 083	9 053	2 767 406	2 817 441	5 584 847	Région flamande
9 593	9 062	9 635	8 668	1 562 724	1 660 870	3 223 594	Région wallonne
394	353	387	372	31 809	32 804	64 613	dont région de langue allemande

(1) Y compris les effectifs de personnes dont la nouvelle résidence est inconnue

## 6.- TAUX (POUR 1 000 HABITANTS) AU 1er JANVIER 1978 DES MOUVEMENTS NATUREL, MIGRATOIRE ET TOTAL DE LA POPULATION

Arrondissements, provinces et régions	Mouvement naturel			Mouvement migratoire			Accroisse- ment total de la population
	Naissances	Décès	Accroissement	Entrées	Sorties	Soldes	
Anvers	11,50	11,32	+ 0,18	63,35	65,75	- 2,40	- 2,22
Malines	11,30	10,84	+ 0,46	32,09	30,98	+ 1,11	+ 1,56
Turnhout	14,63	7,64	+ 6,99	38,41	36,39	+ 2,02	+ 9,00
<i>Province d'Anvers</i>	<i>12,15</i>	<i>10,41</i>	<i>+ 1,74</i>	<i>52,02</i>	<i>52,79</i>	<i>- 0,77</i>	<i>+ 0,97</i>
Bruxelles-Capitale	11,84	12,77	- 0,92	94,28	105,91	- 11,63	- 12,55
Hal-Vilvorde	11,65	10,26	+ 1,40	58,85	51,04	+ 7,81	+ 9,21
Louvain	12,29	9,97	+ 2,32	47,06	43,43	+ 3,63	+ 5,95
Nivelles	12,02	10,97	+ 1,04	85,36	61,22	+ 24,15	+ 25,19
<i>Province de Brabant</i>	<i>11,90</i>	<i>11,47</i>	<i>+ 0,43</i>	<i>76,54</i>	<i>76,66</i>	<i>- 0,11</i>	<i>+ 0,32</i>
Ath	11,18	14,38	- 3,21	42,69	37,31	+ 5,38	+ 2,17
Charleroi	12,08	12,53	- 0,45	47,23	50,81	- 3,58	- 4,03
Mons	12,54	13,29	- 0,75	53,57	47,94	+ 6,23	+ 5,48
Mouscron	13,02	12,78	+ 0,25	26,33	28,97	- 2,64	- 2,39
Soignies	12,17	13,22	- 1,06	47,70	42,18	+ 5,52	+ 4,46
Thuin	10,99	12,87	- 1,88	49,45	48,25	+ 1,20	- 0,68
Tournai	11,44	13,44	- 2,00	50,98	49,02	+ 1,96	- 0,05
<i>Province de Hainaut</i>	<i>11,99</i>	<i>13,03</i>	<i>- 1,04</i>	<i>47,77</i>	<i>46,55</i>	<i>+ 1,22</i>	<i>+ 0,18</i>
Huy	11,03	16,10	- 5,07	60,00	51,76	+ 8,24	+ 3,17
Liège	11,25	13,36	- 2,11	56,29	55,76	+ 0,53	- 1,58
Verviers	11,92	12,28	- 0,36	47,06	46,38	+ 0,68	+ 0,32
Wareme	10,71	15,64	- 4,92	46,76	40,78	+ 5,97	+ 1,05
<i>Province de Liège</i>	<i>11,36</i>	<i>13,47</i>	<i>- 2,11</i>	<i>53,82</i>	<i>52,26</i>	<i>+ 1,56</i>	<i>- 0,55</i>
Hasselt	15,78	7,02	+ 8,76	39,80	38,64	+ 1,15	+ 9,91
Maaseik	16,04	6,19	+ 9,85	36,41	34,68	+ 1,73	+ 11,58
Tongres	14,09	8,61	+ 5,48	30,63	30,63	- 0,01	+ 5,47
<i>Province de Limbourg</i>	<i>15,43</i>	<i>7,20</i>	<i>+ 8,22</i>	<i>36,64</i>	<i>35,63</i>	<i>+ 1,01</i>	<i>+ 9,24</i>
Arlon	12,14	11,34	+ 0,80	43,11	43,61	- 0,49	+ 0,31
Bastogne	14,26	13,79	+ 0,48	40,77	40,55	+ 0,22	+ 0,70
Marche-en-Famenne	13,22	13,66	- 0,45	64,24	54,48	+ 9,76	+ 9,31
Neufchâteau	13,93	13,21	+ 0,72	38,44	38,40	+ 0,04	+ 0,76
Virton	13,00	12,55	+ 0,45	42,15	41,54	+ 0,61	+ 1,06
<i>Province de Luxembourg</i>	<i>13,27</i>	<i>12,84</i>	<i>+ 0,43</i>	<i>45,30</i>	<i>43,46</i>	<i>+ 1,84</i>	<i>+ 2,27</i>
Dinant	12,22	13,33	- 1,11	48,83	45,52	+ 3,30	+ 2,19
Namur	13,27	12,98	+ 0,29	49,66	46,31	+ 3,35	+ 3,64
Philippeville	11,96	12,51	- 0,55	51,05	45,64	+ 5,41	+ 4,86
<i>Province de Namur</i>	<i>12,86</i>	<i>12,99</i>	<i>- 0,13</i>	<i>49,67</i>	<i>46,04</i>	<i>+ 3,63</i>	<i>+ 3,50</i>
Alost	11,64	11,09	+ 0,55	28,04	29,50	- 1,47	- 0,92
Termonde	12,55	11,18	+ 1,37	28,35	27,75	+ 0,60	+ 1,97
Eeklo	11,94	11,94	-	29,21	29,16	+ 0,05	+ 0,05
Gand	12,27	12,11	+ 0,16	35,83	35,64	+ 0,19	+ 0,35
Audenarde	12,31	13,27	- 0,96	28,25	27,51	+ 0,74	- 0,21
Saint-Nicolas	13,54	10,75	+ 2,79	31,14	27,90	+ 3,24	+ 6,03
<i>Province de Flandre orientale</i>	<i>12,36</i>	<i>11,66</i>	<i>+ 0,70</i>	<i>31,51</i>	<i>31,08</i>	<i>+ 0,43</i>	<i>+ 1,13</i>
Bruges	12,80	10,16	+ 2,65	37,85	35,85	+ 2,00	+ 4,64
Dixmude	11,53	11,34	+ 0,19	27,97	27,42	+ 0,55	+ 0,73
Ypres	12,28	11,46	+ 0,82	22,36	28,06	- 5,70	- 4,88
Courtrai	13,80	10,41	+ 3,39	32,28	33,27	- 1,00	+ 2,40
Ostende	10,79	10,90	- 0,11	45,33	43,59	+ 1,74	+ 1,63
Roulers	13,44	9,28	+ 4,16	28,61	26,93	+ 1,68	+ 5,84
Tielt	12,88	10,24	+ 2,64	24,68	27,66	- 2,98	- 0,34
Furnes	11,89	11,66	+ 0,23	50,67	49,08	+ 1,59	+ 1,82
<i>Province de Flandre occidentale</i>	<i>12,74</i>	<i>10,45</i>	<i>+ 2,29</i>	<i>33,79</i>	<i>33,84</i>	<i>- 0,05</i>	<i>+ 2,24</i>
<i>LE ROYAUME</i>	<i>12,37</i>	<i>11,42</i>	<i>+ 0,95</i>	<i>51,08</i>	<i>50,59</i>	<i>+ 0,49</i>	<i>+ 1,44</i>
Région bruxelloise	11,84	12,77	- 0,92	94,28	105,91	- 11,63	- 12,55
Région flamande	12,69	10,27	+ 2,42	41,96	40,99	+ 0,97	+ 3,39
Région wallonne dont	11,99	12,98	- 0,99	52,87	49,29	+ 3,58	+ 2,59
région de langue allemande	11,21	11,26	- 0,05	32,58	33,52	- 0,94	- 0,99

## 7. - EVOLUTION DE LA POPULATION DES REGIONS

## A. SANS DISTINCTION DE SEXE

Population au 1er janvier des années	Région bruxelloise		Région flamande		Région wallonne (dont + région de langue allemande)				Population totale	N.B. Population au 1er janvier des années
	Nombres absolus	pour 100 habitants	Nombres absolus	pour 100 habitants	Nombres absolus	pour 100 habitants	Nombres absolus	pour 100 habitants		
1962	1 022 795	11,13	5 063 974	55,10	3 102 972	33,14	57 697	0,63	9 189 741	1962
1963	1 029 693	11,13	5 109 547	55,23	3 112 174	33,01	58 178	0,63	9 251 414	1963
1964	1 040 523	11,16	5 160 595	55,32	3 127 008	32,89	58 780	0,63	9 328 126	1964
1965	1 057 923	11,22	5 217 691	55,34	3 152 486	32,81	59 349	0,63	9 428 100	1965
1966	1 065 921	11,22	5 264 558	55,42	3 168 755	32,73	59 901	0,63	9 499 234	1966
1967	1 074 586	11,24	5 308 299	55,55	3 173 495	32,58	60 537	0,63	9 556 380	1967
1968	1 079 181	11,24	5 348 039	55,68	3 178 381	32,45	60 993	0,63	9 605 601	1968
1969	1 077 035	11,18	5 373 578	55,79	3 181 297	32,39	61 480	0,64	9 631 910	1969
1970	1 073 111	11,11	5 403 377	55,93	3 183 666	32,32	61 780	0,64	9 660 154	1970
1971	1 075 136	11,14	5 416 583	56,12	3 159 225	32,09	61 972	0,64	9 650 944	1971
1972	1 074 726	11,08	5 451 329	56,23	3 169 324	32,05	62 385	0,64	9 695 379	1972
1973	1 069 005	11,00	5 477 727	56,31	3 180 118	32,05	62 878	0,64	9 726 850	1973
1974	1 063 274	10,90	5 501 306	56,38	3 192 010	32,07	63 321	0,65	9 756 590	1974
1975	1 054 970	10,78	5 527 094	56,47	3 206 184	32,10	63 806	0,65	9 788 248	1975
1976	1 050 787	10,71	5 548 967	56,55	3 213 398	32,09	64 303	0,65	9 813 152	1976
1977	1 042 052	10,61	5 565 991	56,66	3 215 259	32,73	64 677	0,66	9 823 302	1977
1978	1 028 972	10,46	5 584 847	56,77	3 223 594	32,77	64 613	0,66	9 837 413	1978

## B. PAR SEXE

Population au 1er janvier des années	Région bruxelloise		Région flamande		Région wallonne (dont + région de langue allemande)				Population totale au 1er janvier	
	M	F	M	F	M	F	M	F	M	F
1962	471 510	551 285	2 513 758	2 550 216	1 511 592	1 591 380	28 170	29 527	4 496 860	4 692 881
1963	475 530	554 163	2 537 183	2 572 364	1 516 792	1 595 382	28 435	29 743	4 529 505	4 721 909
1964	482 571	557 952	2 563 633	2 596 962	1 524 921	1 602 087	28 794	29 986	4 571 125	4 757 001
1965	493 393	564 530	2 594 657	2 623 034	1 539 810	1 612 676	29 103	30 246	4 627 860	4 800 240
1966	497 526	568 395	2 617 478	2 647 080	1 546 821	1 621 934	29 374	30 527	4 661 825	4 837 409
1967	502 321	572 265	2 638 461	2 669 838	1 546 654	1 626 841	29 695	30 842	4 687 436	4 868 944
1968	504 181	575 000	2 657 419	2 690 620	1 546 616	1 631 765	29 882	31 111	4 708 216	4 897 385
1969	502 848	574 187	2 668 142	2 705 436	1 546 800	1 634 497	30 161	31 319	4 717 790	4 914 120
1970	500 838	572 273	2 682 557	2 720 820	1 546 248	1 637 418	30 257	31 523	4 729 643	4 930 511
1971	501 869	573 267	2 687 386	2 729 197	1 532 611	1 626 614	30 309	31 663	4 721 866	4 929 078
1972	502 455	572 271	2 704 569	2 746 760	1 537 639	1 631 685	30 528	31 857	4 744 663	4 950 716
1973	499 897	569 108	2 716 830	2 760 897	1 543 203	1 636 915	30 803	32 075	4 759 930	4 966 920
1974	497 664	565 610	2 728 114	2 773 192	1 548 625	1 643 385	31 101	32 220	4 774 403	4 982 187
1975	494 872	560 098	2 741 173	2 785 921	1 556 097	1 650 087	31 356	32 450	4 792 142	4 996 106
1976	493 836	556 951	2 752 129	2 796 838	1 559 269	1 654 129	31 582	32 721	4 805 234	5 007 918
1977	490 066	551 986	2 759 486	2 806 505	1 558 913	1 656 346	31 788	32 889	4 808 465	5 014 837
1978	483 927	545 045	2 767 406	2 817 441	1 562 724	1 660 870	31 809	32 804	4 814 057	5 023 356

## 8. - MOUVEMENT DE LA POPULATION DU PAYS DEPUIS 1961

Années	Naissances (de droit)				Décès (de droit)				Mouvement naturel	
	H	F	Total	Pour 1 000 habitants au 1er jan.	H	F	Total	Pour 1 000 habitants au 1er jan.	Total	Pour 1 000 habitants au 1er jan.
1961	81 303	76 959	158 262	17,14	57 140	49 119	106 259	11,51	+ 52 003	+ 5,63
1962	79 344	74 994	154 338	16,79	59 497	52 048	111 545	12,14	+ 42 793	+ 4,65
1963	81 355	76 841	158 196	17,10	61 841	53 777	115 618	12,50	+ 42 578	+ 4,60
1964	82 328	78 043	160 371	17,19	58 642	50 700	109 342	11,72	+ 51 029	+ 5,47
1965	79 669	75 187	154 856	16,42	61 458	53 049	114 507	12,16	+ 40 349	+ 4,28
1966	77 249	73 387	150 636	15,86	61 139	53 418	114 557	12,06	+ 36 079	+ 3,80
1967	75 101	70 798	145 899	15,27	61 106	53 403	114 509	11,98	+ 31 390	+ 3,29
1968	72 520	68 722	141 242	14,70	64 493	56 782	121 275	12,62	+ 19 967	+ 2,08
1969	72 438	68 396	140 834	14,62	63 614	55 761	119 375	12,39	+ 21 459	+ 2,23
1970	72 653	68 466	141 119	14,56	63 074	55 814	118 888	12,27	+ 22 231	+ 2,29
1971	71 429	67 675	139 104	14,41	63 034	55 819	118 853	12,31	+ 20 251	+ 2,10
1972	69 189	65 248	134 437	13,87	62 093	54 650	116 743	12,04	+ 17 694	+ 1,83
1973	66 451	62 974	129 425	13,30	62 525	55 788	118 313	12,16	+ 11 112	+ 1,14
1974	63 354	59 801	123 155	12,62	60 970	55 069	116 039	11,89	+ 7 116	+ 0,73
1975	61 379	57 894	119 273	12,19	62 461	56 812	119 273	12,19	-	-
1976	61 880	58 592	120 472	12,28	62 234	56 531	118 765	12,10	+ 1 707	+ 0,18
1977	62 274	59 249	121 523	12,37	58 979	53 229	112 208	11,42	+ 9 315	+ 0,95

Années	Entrées				Sorties				Solde migratoire		Mouvement total Augmentation + Diminution -		Années
	H	F	Total	Pour 1 000 habitants au 1.1	H	F	Total	Pour 1 000 habitants au 1.1	Total	Pour 1 000 habitants au 1.1	Total	Pour 1 000 habitants au 1.1	
1961(1)	291 280	296 651	587 931	63,97	293 181	296 178	589 359	64,13	- 1 428	- 0,16	+ 50 575	+ 5,50	1961(1)
1962	292 994	286 058	579 052	63,01	280 196	279 976	560 172	60,96	+ 18 880	+ 2,05	+ 61 673	+ 6,70	1962
1963	309 226	291 894	601 120	64,98	287 120	279 866	566 986	61,29	+ 34 134	+ 3,69	+ 76 712	+ 8,29	1963
1964	331 834	299 031	630 865	67,63	298 785	283 135	581 920	62,38	+ 48 945	+ 5,25	+ 99 974	+10,72	1964
1965	316 951	296 792	613 743	65,10	301 197	281 761	582 958	61,89	+ 30 785	+ 3,27	+ 71 134	+ 7,55	1965
1966	308 647	292 362	601 009	63,27	299 146	280 796	579 942	61,05	+ 21 067	+ 2,22	+ 57 146	+ 6,02	1966
1967	295 792	290 809	586 601	61,38	289 007	279 763	568 770	59,52	+ 17 831	+ 1,86	+ 49 221	+ 5,15	1967
1968	294 552	293 334	587 886	61,20	293 005	288 539	581 544	60,54	+ 6 342	+ 0,66	+ 26 309	+ 2,74	1968
1969	292 587	292 166	584 753	60,71	289 558	288 410	577 968	60,01	+ 6 785	+ 0,70	+ 28 244	+ 2,93	1969
1970(2)	302 034	299 036	601 070	62,02	297 025	295 439	592 464	61,14	+ 8 606	+ 0,89	+ 30 837	+ 3,18	1970(2)
1971	288 513	283 471	571 984	59,27	274 111	273 889	547 800	56,76	+ 24 184	+ 2,51	+ 44 435	+ 4,61	1971
1972	285 235	280 469	565 704	58,35	277 064	274 863	551 927	56,93	+ 13 777	+ 1,42	+ 31 471	+ 3,25	1972
1973	289 779	284 868	574 647	59,08	279 232	276 787	556 019	57,16	+ 18 628	+ 1,92	+ 29 740	+ 3,06	1973
1974	302 250	293 654	595 904	61,08	286 895	284 467	571 362	58,56	+ 24 542	+ 2,52	+ 31 658	+ 3,25	1974
1975	297 161	289 105	586 266	59,89	282 987	278 375	561 362	57,35	+ 24 904	+ 2,54	+ 24 904	+ 2,54	1975
1976	288 327	285 583	573 910	58,48	284 742	280 725	565 467	57,62	+ 8 443	+ 0,86	+ 10 150	+ 1,04	1976
1977	251 552	250 244	501 796	51,08	249 255	247 745	497 000	50,59	+ 4 796	+ 0,49	+ 14 111	+ 1,44	1977

(1) Non compris l'ajustement (- 38 988) résultant du recensement au 31 décembre 1961

(2) Non compris l'ajustement (- 40 047) résultant du recensement au 31 décembre 1970

MOUVEMENT DE LA POPULATION ETRANGERE - 1977





## 1. MOUVEMENT DE LA POPULATION ETRANGERE EN 1977

Mouvement de la population étrangère	Hommes	Femmes	Total		
			Nombres absolus	Par 1 000 habitants au 1er janvier 1977	Par 1 000 étrangers au 1er janvier 1977
Population au 1er janvier 1977	463 519	388 082	851 601	86,69	1 000,00
Naissances	9 307	8 962	18 269	1,86	21,45
Décès	- 2 400	- 1 472	- 3 872	- 0,40	- 4,54
<i>Mouvement naturel en 1977 : (A)</i>	<i>+ 6 907</i>	<i>+ 7 490</i>	<i>+ 14 397</i>	<i>+ 1,46</i>	<i>16,91</i>
Migrations intérieures :					
Entrées	33 451	24 352	57 803	5,89	67,88
Sorties	- 32 663	- 23 604	- 56 267	- 5,73	- 66,08
<i>Solde :</i>	<i>+ 788</i>	<i>+ 748</i>	<i>+ 1 536</i>	<i>+ 0,16</i>	<i>+ 1,80</i>
Migrations extérieures :					
Entrées	25 992	22 345	48 337	4,92	56,76
Sorties	- 15 639	- 14 341	- 29 980	- 3,05	- 35,20
<i>Solde :</i>	<i>+ 10 353</i>	<i>+ 8 004</i>	<i>+ 18 357</i>	<i>+ 1,87</i>	<i>+ 21,56</i>
Personnes parties en 1977 et dont on ignore la nouvelle résidence	- 5 783	- 3 901	- 9 684	- 0,99	- 11,37
Solde du mouvement migratoire total en 1977 : (B)	+ 5 358	+ 4 851	+ 10 209	+ 1,04	+ 11,99
Solde relatif à des changements de nationalité : (C)	- 2 960	- 3 551	- 6 511	- 0,66	- 7,65
Accroissement total de la population étrangère : (A) + (B) + (C)	+ 9 305	+ 8 790	+ 18 095	+ 1,84	+ 21,25
Population au 1er janvier 1978	472 824	396 872	869 696	88,53	1 021,25

2.- MOUVEMENT DE LA POPULATION ETRANGERE EN 1977 PAR ARRONDISSEMENT, PROVINCE ET REGION  
(Population de droit)

Arrondissements, provinces et régions	Mouvement naturel			Mouvements migratoires		
	Naissances (1)	Décès (2)	Accroissement naturel de la population (3)=(1)-(2)	Migrations intérieures		
				Entrées (4)	Sorties (5)	Différence (6)=(4)-(5)
Anvers	1 530	348	+ 1 182	4 623	4 642	- 19
Malines	256	37	+ 219	455	482	- 27
Turnhout	200	42	+ 158	644	600	+ 44
<i>Province d'Anvers</i>	<i>1 986</i>	<i>427</i>	<i>+ 1 559</i>	<i>5 722</i>	<i>5 724</i>	<i>- 2</i>
Bruxelles-Capitale	5 089	821	+ 4 268	20 936	21 239	- 303
Hal-Vilvorde	400	82	+ 318	2 370	1 981	+ 389
Louvain	170	24	+ 146	1 056	1 078	- 22
Nivelles	337	85	+ 252	2 231	1 619	+ 612
<i>Province de Brabant</i>	<i>5 896</i>	<i>1 012</i>	<i>+ 4 884</i>	<i>26 593</i>	<i>25 917</i>	<i>+ 676</i>
Ath	103	22	+ 81	398	291	+ 107
Charleroi	1 641	440	+ 1 201	4 131	3 978	+ 153
Mons	1 031	207	+ 824	3 148	2 045	+ 1 103
Mouscron	237	72	+ 165	208	250	- 42
Soignies	505	124	+ 381	1 136	990	+ 146
Thuin	289	103	+ 186	821	886	- 65
Tournai	194	54	+ 140	663	544	+ 119
<i>Province de Hainaut</i>	<i>4 000</i>	<i>1 022</i>	<i>+ 2 978</i>	<i>10 505</i>	<i>8 984</i>	<i>+ 1 521</i>
Huy	69	29	+ 40	376	262	+ 114
Liège	1 977	609	+ 1 368	5 625	5 540	+ 85
Verviers	432	102	+ 330	1 264	1 348	- 84
Waremmé	34	9	+ 25	208	193	+ 15
<i>Province de Liège</i>	<i>2 512</i>	<i>749</i>	<i>+ 1 763</i>	<i>7 473</i>	<i>7 343</i>	<i>+ 130</i>
Hasselt	1 161	144	+ 1 017	1 710	1 979	- 269
Maaseik	378	46	+ 332	800	744	+ 56
Tongres	354	63	+ 291	537	490	+ 47
<i>Province de Limbourg</i>	<i>1 893</i>	<i>253</i>	<i>+ 1 640</i>	<i>3 047</i>	<i>3 213</i>	<i>- 166</i>
Arlon	90	38	+ 52	192	232	- 40
Bastogne	20	3	+ 17	77	60	+ 17
Marche-en-Famenne	25	8	+ 17	120	152	- 32
Neufchâteau	27	8	+ 19	68	82	- 14
Virton	64	18	+ 46	159	176	- 17
<i>Province de Luxembourg</i>	<i>226</i>	<i>75</i>	<i>+ 151</i>	<i>616</i>	<i>702</i>	<i>- 86</i>
Dinant	35	17	+ 18	218	269	- 51
Namur	276	70	+ 206	772	832	- 60
Philippeville	24	12	+ 12	152	126	+ 26
<i>Province de Namur</i>	<i>335</i>	<i>99</i>	<i>+ 236</i>	<i>1 142</i>	<i>1 227</i>	<i>- 85</i>
Alost	48	10	+ 38	179	150	+ 29
Termonde	129	16	+ 113	182	360	- 178
Eeklo	34	7	+ 27	51	52	- 1
Gand	430	69	+ 361	616	791	- 175
Audenarde	33	5	+ 28	80	81	- 1
Saint-Nicolas	239	23	+ 216	448	412	+ 36
<i>Province de Flandre orientale</i>	<i>913</i>	<i>130</i>	<i>+ 783</i>	<i>1 556</i>	<i>1 846</i>	<i>- 290</i>
Bruges	69	27	+ 42	243	261	- 18
Dixmude	6	1	+ 5	17	24	- 7
Ypres	74	16	+ 58	110	130	- 20
Courtrai	144	18	+ 126	377	389	- 12
Ostende	44	27	+ 17	201	299	- 98
Roulers	24	7	+ 17	51	49	+ 2
Tielt	14	-	+ 14	45	42	+ 3
Furnes	33	9	+ 24	105	117	- 12
<i>Province de Flandre occidentale</i>	<i>408</i>	<i>105</i>	<i>+ 303</i>	<i>1 149</i>	<i>1 311</i>	<i>- 162</i>
<i>Le Royaume</i>	<i>18 269</i>	<i>3 872</i>	<i>+ 14 397</i>	<i>57 803</i>	<i>56 267</i>	<i>+ 1 536</i>
Région bruxelloise	5 089	821	+ 4 268	20 936	21 239	- 303
Région flamande	5 770	1 021	+ 4 749	14 900	15 153	- 253
Région wallonne dont région de langue allemande	7 410 129	2 030 41	+ 5 380 88	21 967 204	19 875 188	+ 2 092 16

Migrations extérieures			Etrangers partis dont la résidence est inconnue (10)	Ensemble des migrations			Solde relatif à des changements de nationalité (14)	Accroissement de la population étrangère (15)=(3)+(13)+(14)	Population étrangère calculée au 1er janvier 1977 (16)	Population étrangère calculée au 1er janvier 1978 (17)=(15)+(16)
Entrées (7)	Sorties (8)	Différence (9)=(7)-(8)		Entrées (11) = (4)+(7)	Sorties (12)=(5)+(8)+(10)	Différence (13) = (11)-(12)				
4 928	2 363	+ 2 565	1 478	9 551	8 483	+ 1 068	- 521	+ 1 729	54 750	56 479
458	190	+ 268	29	913	701	+ 212	- 67	+ 364	6 386	6 750
911	683	+ 228	42	1 555	1 325	+ 230	- 97	+ 291	10 449	10 740
<b>6 297</b>	<b>3 236</b>	<b>+ 3 061</b>	<b>1 549</b>	<b>12 019</b>	<b>10 509</b>	<b>+ 1 510</b>	<b>- 685</b>	<b>+ 2 384</b>	<b>71 585</b>	<b>73 969</b>
15 838	8 737	+ 7 101	4 674	36 774	34 650	+ 2 124	- 1 242	+ 5 150	219 459	224 609
2 220	2 087	+ 133	206	4 590	4 274	+ 316	- 136	+ 498	24 373	24 871
1 405	797	+ 608	713	2 461	2 588	- 127	- 78	- 59	11 882	11 823
2 261	1 570	+ 691	190	4 492	3 379	+ 1 113	- 68	+ 1 297	23 377	24 674
<b>21 724</b>	<b>13 191</b>	<b>+ 8 533</b>	<b>5 783</b>	<b>48 317</b>	<b>44 891</b>	<b>+ 3 426</b>	<b>- 1 524</b>	<b>+ 6 886</b>	<b>279 091</b>	<b>285 977</b>
247	167	+ 80	33	645	491	+ 154	- 59	+ 176	4 914	5 090
1 789	1 665	+ 124	341	5 920	5 984	- 64	- 627	+ 510	90 641	91 151
2 348	1 924	+ 424	139	5 496	4 108	+ 1 388	- 435	+ 1 777	47 866	49 643
550	379	+ 171	9	758	638	+ 120	- 123	+ 162	10 379	10 541
820	672	+ 148	43	1 956	1 705	+ 251	- 187	+ 445	27 013	27 458
365	278	+ 87	31	1 186	1 195	- 9	- 185	- 8	19 794	19 786
933	553	+ 380	100	1 596	1 197	+ 399	- 68	+ 471	12 699	13 170
<b>7 052</b>	<b>5 638</b>	<b>+ 1 414</b>	<b>896</b>	<b>17 557</b>	<b>15 318</b>	<b>+ 2 239</b>	<b>- 1 684</b>	<b>+ 3 533</b>	<b>213 306</b>	<b>216 839</b>
130	101	+ 29	13	506	376	+ 130	- 40	+ 130	5 226	5 356
3 589	2 068	+ 1 521	474	9 214	8 082	+ 1 132	- 1 079	+ 1 421	112 953	114 374
1 488	1 126	+ 362	117	2 752	2 591	+ 161	- 116	+ 375	21 127	21 502
63	55	+ 8	17	271	265	+ 6	- 33	- 2	1 908	1 906
<b>5 270</b>	<b>3 350</b>	<b>+ 1 920</b>	<b>621</b>	<b>12 743</b>	<b>11 314</b>	<b>+ 1 429</b>	<b>- 1 268</b>	<b>+ 1 924</b>	<b>141 214</b>	<b>143 138</b>
1 594	991	+ 603	92	3 304	3 062	+ 242	- 361	+ 898	38 479	39 377
689	579	+ 110	84	1 489	1 407	+ 82	- 180	+ 234	13 938	14 172
776	513	+ 263	41	1 313	1 044	+ 269	- 194	+ 366	15 277	15 643
<b>3 059</b>	<b>2 083</b>	<b>+ 976</b>	<b>217</b>	<b>6 106</b>	<b>5 513</b>	<b>+ 593</b>	<b>- 735</b>	<b>+ 1 498</b>	<b>67 694</b>	<b>69 192</b>
265	142	+ 123	60	457	434	+ 23	- 57	+ 18	4 673	4 691
54	18	+ 36	12	131	90	+ 41	- 2	+ 56	768	824
103	30	+ 73	5	223	187	+ 36	- 10	+ 43	1 061	1 104
96	36	+ 60	8	164	126	+ 38	- 8	+ 49	1 438	1 487
214	111	+ 103	45	373	332	+ 41	- 30	+ 57	2 993	3 050
<b>732</b>	<b>337</b>	<b>+ 395</b>	<b>130</b>	<b>1 348</b>	<b>1 169</b>	<b>+ 179</b>	<b>- 107</b>	<b>+ 223</b>	<b>10 933</b>	<b>11 156</b>
162	66	+ 96	11	380	346	+ 34	- 41	+ 11	3 198	3 209
644	255	+ 389	190	1 416	1 277	+ 139	- 159	+ 186	16 415	16 601
87	50	+ 37	1	239	177	+ 62	- 18	+ 56	2 703	2 759
<b>893</b>	<b>371</b>	<b>+ 522</b>	<b>202</b>	<b>2 035</b>	<b>1 800</b>	<b>+ 235</b>	<b>- 218</b>	<b>+ 253</b>	<b>22 316</b>	<b>22 569</b>
107	64	+ 43	13	286	227	+ 59	- 30	+ 67	2 142	2 209
131	74	+ 57	22	313	456	- 143	- 14	+ 44	2 589	2 545
72	75	- 3	9	123	136	- 13	- 14	-	1 837	1 837
1 160	473	+ 687	232	1 776	1 496	+ 280	- 23	+ 618	14 876	15 494
49	37	+ 12	5	129	123	+ 6	- 12	+ 22	1 197	1 219
396	192	+ 204	44	844	648	+ 196	- 42	+ 370	6 447	6 817
<b>1 915</b>	<b>915</b>	<b>+ 1 000</b>	<b>325</b>	<b>3 471</b>	<b>3 086</b>	<b>+ 385</b>	<b>- 135</b>	<b>+ 1 033</b>	<b>29 088</b>	<b>30 121</b>
501	396	+ 105	25	744	682	+ 62	- 50	+ 54	3 708	3 762
14	-	+ 14	-	31	24	+ 7	-	+ 12	211	223
126	80	+ 46	2	236	212	+ 24	- 9	+ 73	2 517	2 590
312	180	+ 132	26	689	595	+ 94	- 55	+ 165	4 781	4 946
280	114	+ 166	99	481	512	- 31	- 21	- 35	2 613	2 578
45	22	+ 23	-	96	71	+ 25	- 15	+ 27	863	890
25	14	+ 11	-	70	56	+ 14	-	+ 28	422	450
92	53	+ 39	9	197	179	+ 18	- 5	+ 37	1 259	1 296
<b>1 395</b>	<b>859</b>	<b>+ 536</b>	<b>161</b>	<b>2 544</b>	<b>2 331</b>	<b>+ 213</b>	<b>- 155</b>	<b>+ 361</b>	<b>16 374</b>	<b>16 735</b>
<b>48 337</b>	<b>29 980</b>	<b>+ 18 357</b>	<b>9 684</b>	<b>106 140</b>	<b>95 931</b>	<b>+ 10 209</b>	<b>- 6 511</b>	<b>+ 18 095</b>	<b>851 601</b>	<b>869 696</b>
15 838	8 737	+ 7 101	4 674	36 774	34 650	+ 2 124	- 1 242	+ 5 150	219 459	224 609
16 291	9 977	+ 6 314	3 171	31 191	28 301	+ 2 890	- 1 924	+ 5 715	220 996	226 711
16 208	11 266	+ 4 942	1 839	38 175	32 980	+ 5 195	- 3 345	+ 7 230	411 146	418 376
656	588	+ 68	43	860	819	+ 41	- 21	+ 108	7 371	7 479

## 3.- MOUVEMENT DE LA POPULATION ETRANGERE EN 1977, SELON LE SEXE, PAR ARRONDISSEMENT, PROVINCE ET REGION

Arrondissements, provinces et régions	Naissances		Décès		Migrations intérieures			
					Entrées		Sorties	
	Hommes	Femmes	Hommes	Femmes	Hommes	Femmes	Hommes	Femmes
Anvers	772	758	218	130	2 858	1 765	2 829	1 813
Malines	119	137	20	17	291	164	308	174
Turnhout	94	106	29	13	395	249	346	254
<i>Province d'Anvers</i>	<i>985</i>	<i>1 001</i>	<i>267</i>	<i>160</i>	<i>3 544</i>	<i>2 178</i>	<i>3 483</i>	<i>2 241</i>
Bruxelles-Capitale	2 537	2 552	458	363	12 068	8 868	12 186	9 053
Hal-Vilvorde	209	191	44	38	1 363	1 007	1 084	897
Louvain	87	83	13	11	615	441	646	432
Nivelles	160	177	50	35	1 320	911	924	695
<i>Province de Brabant</i>	<i>2 993</i>	<i>3 003</i>	<i>565</i>	<i>447</i>	<i>15 366</i>	<i>11 227</i>	<i>14 840</i>	<i>11 077</i>
Ath	59	44	10	12	220	178	155	136
Charleroi	855	786	279	161	2 427	1 704	2 294	1 684
Mons	486	545	133	74	1 479	1 669	1 142	903
Mouscron	129	108	32	40	112	96	142	108
Soignies	267	238	89	35	628	508	554	436
Thuin	145	144	77	26	447	374	492	394
Tournai	117	77	33	21	371	292	316	228
<i>Province de Hainaut</i>	<i>2 058</i>	<i>1 942</i>	<i>653</i>	<i>369</i>	<i>5 684</i>	<i>4 821</i>	<i>5 095</i>	<i>3 889</i>
Huy	32	37	21	8	221	155	160	102
Liège	1 026	951	404	205	3 303	2 322	3 306	2 234
Verviers	220	212	70	32	725	539	768	580
Wareme	16	18	4	5	130	78	112	81
<i>Province de Liège</i>	<i>1 294</i>	<i>1 218</i>	<i>499</i>	<i>250</i>	<i>4 379</i>	<i>3 094</i>	<i>4 346</i>	<i>2 997</i>
Hasselt	603	558	99	45	1 026	684	1 261	718
Maaseik	201	177	32	14	485	315	433	311
Tongres	192	162	37	26	319	218	286	204
<i>Province de Limbourg</i>	<i>996</i>	<i>897</i>	<i>188</i>	<i>85</i>	<i>1 830</i>	<i>1 217</i>	<i>1 980</i>	<i>1 233</i>
Arlon	43	47	20	18	95	97	116	116
Bastogne	11	9	2	1	46	31	34	26
Marche-en-Famenne	10	15	4	4	69	51	85	67
Neufchâteau	18	9	3	5	40	28	43	39
Virton	33	31	10	8	93	66	102	74
<i>Province de Luxembourg</i>	<i>115</i>	<i>111</i>	<i>39</i>	<i>36</i>	<i>343</i>	<i>273</i>	<i>380</i>	<i>322</i>
Dinant	19	16	12	5	126	92	144	125
Namur	145	131	49	21	459	313	491	341
Philippeville	16	8	8	4	84	68	66	60
<i>Province de Namur</i>	<i>180</i>	<i>165</i>	<i>69</i>	<i>30</i>	<i>669</i>	<i>473</i>	<i>701</i>	<i>526</i>
Alost	25	23	6	4	112	67	94	56
Termonde	65	64	8	8	112	70	190	170
Eeklo	24	10	5	2	35	16	39	13
Gand	223	207	48	21	372	244	444	347
Audenarde	15	18	3	2	40	40	46	35
Saint-Nicolas	117	122	15	8	256	192	249	163
<i>Province de Flandre orientale</i>	<i>469</i>	<i>444</i>	<i>85</i>	<i>45</i>	<i>927</i>	<i>629</i>	<i>1 062</i>	<i>784</i>
Bruges	30	39	11	16	154	89	159	102
Dixmude	3	3	-	1	9	8	13	11
Ypres	38	36	7	9	63	47	75	55
Courtrai	81	63	10	8	242	135	239	150
Ostende	31	13	17	10	118	83	177	122
Roulers	10	14	4	3	37	14	27	22
Tielt	7	7	-	-	31	14	24	18
Furnes	17	16	6	3	55	50	62	55
<i>Province de Flandre occidentale</i>	<i>217</i>	<i>191</i>	<i>55</i>	<i>50</i>	<i>709</i>	<i>440</i>	<i>776</i>	<i>535</i>
<i>Le Royaume</i>	<i>9 307</i>	<i>8 962</i>	<i>2 400</i>	<i>1 472</i>	<i>33 451</i>	<i>24 352</i>	<i>32 663</i>	<i>23 604</i>
Région bruxelloise	2 537	2 552	458	363	12 068	8 868	12 186	9 053
Région flamande	2 963	2 807	632	389	8 988	5 912	9 031	6 122
Région wallonne	3 807	3 603	1 310	720	12 395	9 572	11 446	8 429
<i>dont région de langue allemande</i>	<i>62</i>	<i>67</i>	<i>24</i>	<i>17</i>	<i>120</i>	<i>84</i>	<i>109</i>	<i>79</i>

Migrations extérieures				Personnes dont la nouvelle résidence est inconnue		Solde relatif à des changements de nationalité		Accroissement total de la population étrangère		Nombre d'étrangers au 1er janvier 1978	
Entrées		Sorties		Hommes	Femmes	Hommes	Femmes	Hommes	Femmes	Hommes	Femmes
Hommes	Femmes	Hommes	Femmes								
2 739	2 189	1 281	1 082	873	605	- 198	- 323	970	759	32 955	23 524
229	229	101	89	18	11	- 31	- 36	161	203	3 794	2 956
436	475	331	352	21	21	- 40	- 57	158	133	6 111	4 629
<b>3 404</b>	<b>2 893</b>	<b>1 713</b>	<b>1 523</b>	<b>912</b>	<b>637</b>	<b>- 269</b>	<b>- 416</b>	<b>1 289</b>	<b>1 095</b>	<b>42 860</b>	<b>31 109</b>
8 738	7 100	4 602	4 135	2 776	1 898	- 548	- 694	2 773	2 377	119 494	105 115
1 109	1 111	1 070	1 017	98	108	- 74	- 62	311	187	13 288	11 583
796	609	425	372	429	284	- 43	- 35	58	1	6 812	5 011
1 241	1 020	791	779	127	63	- 30	- 38	799	498	13 449	11 225
<b>11 884</b>	<b>9 840</b>	<b>6 888</b>	<b>6 303</b>	<b>3 430</b>	<b>2 353</b>	<b>- 695</b>	<b>- 829</b>	<b>3 825</b>	<b>3 061</b>	<b>153 043</b>	<b>132 934</b>
119	128	77	90	22	11	- 31	- 28	103	73	2 707	2 383
952	837	907	758	224	117	- 318	- 309	212	298	49 666	41 485
960	1 388	767	1 157	104	35	- 211	- 224	568	1 209	25 174	24 469
298	252	206	173	3	6	- 72	- 51	84	78	5 416	5 125
387	433	296	376	25	18	- 95	- 92	223	222	14 675	12 783
215	150	161	117	18	13	- 101	- 84	42	34	10 542	9 244
549	384	398	155	70	30	- 40	- 28	180	291	7 014	6 156
<b>3 480</b>	<b>3 572</b>	<b>2 812</b>	<b>2 826</b>	<b>466</b>	<b>230</b>	<b>- 868</b>	<b>- 816</b>	<b>1 328</b>	<b>2 205</b>	<b>115 194</b>	<b>101 645</b>
72	58	51	50	7	6	- 20	- 20	66	64	2 949	2 407
2 058	1 531	1 119	949	310	164	- 414	- 665	834	587	62 498	51 876
809	679	589	537	75	42	- 39	- 77	213	162	11 947	9 555
34	29	24	31	14	3	- 20	- 13	6	8	1 077	829
<b>2 973</b>	<b>2 297</b>	<b>1 783</b>	<b>1 567</b>	<b>406</b>	<b>215</b>	<b>- 493</b>	<b>- 775</b>	<b>1 119</b>	<b>805</b>	<b>78 471</b>	<b>64 667</b>
774	820	541	450	51	41	- 181	- 180	270	628	21 783	17 594
363	326	296	283	37	47	- 85	- 95	166	68	8 024	6 148
373	403	253	260	25	16	- 88	- 106	195	171	8 450	7 193
<b>1 510</b>	<b>1 549</b>	<b>1 090</b>	<b>993</b>	<b>113</b>	<b>104</b>	<b>- 354</b>	<b>- 381</b>	<b>631</b>	<b>867</b>	<b>38 257</b>	<b>30 935</b>
143	122	75	67	26	34	- 28	- 29	16	2	2 631	2 060
31	23	5	13	3	9	- 1	- 1	43	13	448	376
53	50	13	17	3	2	- 4	- 6	23	20	577	527
39	57	10	26	5	3	- 4	- 4	32	17	764	723
100	114	54	57	30	15	- 16	- 14	14	43	1 657	1 393
<b>366</b>	<b>386</b>	<b>157</b>	<b>180</b>	<b>67</b>	<b>63</b>	<b>- 53</b>	<b>- 54</b>	<b>128</b>	<b>95</b>	<b>6 077</b>	<b>5 079</b>
94	68	36	30	4	7	- 20	- 21	23	12	1 737	1 472
384	260	139	116	113	77	- 73	- 86	123	63	9 109	7 492
43	44	27	23	1	-	- 9	- 9	32	24	1 513	1 246
<b>521</b>	<b>372</b>	<b>202</b>	<b>169</b>	<b>118</b>	<b>84</b>	<b>- 102</b>	<b>- 116</b>	<b>178</b>	<b>75</b>	<b>12 359</b>	<b>10 210</b>
60	47	38	26	7	6	- 9	- 21	43	24	1 271	938
66	65	39	35	10	12	- 5	- 9	9	35	1 444	1 101
42	30	46	29	9	-	- 2	- 12	-	-	1 116	721
648	512	275	198	122	110	- 7	- 16	347	271	8 731	6 763
22	27	22	15	2	3	- 8	- 4	4	26	619	600
206	190	88	104	31	13	- 17	- 25	179	191	3 923	2 894
<b>1 044</b>	<b>871</b>	<b>508</b>	<b>407</b>	<b>181</b>	<b>144</b>	<b>- 48</b>	<b>- 87</b>	<b>556</b>	<b>477</b>	<b>17 104</b>	<b>13 017</b>
308	193	236	160	16	9	- 21	- 29	49	5	2 203	1 559
9	5	-	-	-	-	-	-	8	4	118	105
70	56	49	31	2	-	- 2	- 7	36	37	1 461	1 129
179	133	99	81	17	9	- 32	- 23	105	60	2 710	2 236
153	127	56	58	48	51	- 11	- 10	7	28	1 452	1 126
25	20	7	15	-	-	- 8	- 7	26	1	525	365
16	9	9	5	-	-	-	-	21	7	290	160
50	42	30	23	7	2	- 4	- 1	13	24	700	596
<b>810</b>	<b>585</b>	<b>486</b>	<b>373</b>	<b>90</b>	<b>71</b>	<b>- 78</b>	<b>- 77</b>	<b>251</b>	<b>110</b>	<b>9 459</b>	<b>7 276</b>
<b>25 992</b>	<b>22 345</b>	<b>15 639</b>	<b>14 341</b>	<b>5 783</b>	<b>3 901</b>	<b>- 2 960</b>	<b>- 3 551</b>	<b>9 305</b>	<b>8 790</b>	<b>472 824</b>	<b>396 872</b>
8 738	7 100	4 602	4 135	2 776	1 898	- 548	- 694	2 773	2 377	119 494	105 115
8 673	7 618	5 292	4 685	1 823	1 348	- 866	- 1 058	2 980	2 735	127 780	98 931
8 581	7 627	5 745	5 521	1 184	655	- 1 546	- 1 799	3 552	3 678	225 550	192 826
<b>359</b>	<b>297</b>	<b>300</b>	<b>288</b>	<b>26</b>	<b>17</b>	<b>- 11</b>	<b>- 10</b>	<b>71</b>	<b>37</b>	<b>4 157</b>	<b>3 322</b>

## 4.- NOMBRE D'ETRANGERS DANS LES PROVINCES, LES ARRONDISSEMENTS ET LES REGIONS

Arrondissements, provinces et régions (après fusion)	NOMBRE D'ETRANGERS AU 1 <sup>er</sup> JANVIER					
	1977			1978		
	Hommes	Femmes	Total	Hommes	Femmes	Total
Anvers	31 985	22 765	54 750	32 955	23 524	56 479
Malines	3 633	2 753	6 386	3 794	2 956	6 750
Turnhout	5 953	4 496	10 449	6 111	4 629	10 740
<i>Province d'Anvers</i>	<i>41 571</i>	<i>30 014</i>	<i>71 585</i>	<i>42 860</i>	<i>31 109</i>	<i>73 969</i>
Bruxelles-Capitale	116 721	102 738	219 459	119 494	105 115	224 609
Hal-Vilvorde	12 977	11 396	24 373	13 288	11 583	24 871
Louvain	6 870	5 012	11 882	6 812	5 011	11 823
Nivelles	12 650	10 727	23 377	13 449	11 225	24 674
<i>Province de Brabant</i>	<i>149 218</i>	<i>129 873</i>	<i>279 091</i>	<i>153 043</i>	<i>132 934</i>	<i>285 977</i>
Ath	2 604	2 310	4 914	2 707	2 383	5 090
Charleroi	49 454	41 187	90 641	49 666	41 485	91 151
Mons	24 606	23 260	47 866	25 174	24 469	49 643
Mouscron	5 332	5 047	10 379	5 416	5 125	10 541
Soignies	14 452	12 561	27 013	14 675	12 783	27 458
Thuin	10 584	9 210	19 794	10 542	9 244	19 786
Tournai	6 834	5 865	12 699	7 014	6 156	13 170
<i>Province de Hainaut</i>	<i>113 866</i>	<i>99 440</i>	<i>213 306</i>	<i>115 194</i>	<i>101 645</i>	<i>216 839</i>
Huy	2 883	2 343	5 226	2 949	2 407	5 356
Liège	61 664	51 289	112 953	62 498	51 876	114 374
Verviers	11 734	9 393	21 127	11 947	9 555	21 502
Wareme	1 071	837	1 908	1 077	829	1 906
<i>Province de Liège</i>	<i>77 352</i>	<i>63 862</i>	<i>141 214</i>	<i>78 471</i>	<i>64 687</i>	<i>143 158</i>
Hasselt	21 513	16 966	38 479	21 783	17 594	39 377
Maaseik	7 858	6 080	13 938	8 024	6 148	14 172
Tongres	8 255	7 022	15 277	8 450	7 193	15 643
<i>Province de Limbourg</i>	<i>37 628</i>	<i>30 068</i>	<i>67 694</i>	<i>38 257</i>	<i>30 935</i>	<i>69 192</i>
Arlon	2 615	2 058	4 673	2 631	2 060	4 691
Bastogne	405	363	768	448	376	824
Marche-en-Famenne	554	507	1 061	577	527	1 104
Neufchâteau	732	706	1 438	764	723	1 487
Virton	1 643	1 350	2 993	1 657	1 393	3 050
<i>Province de Luxembourg</i>	<i>5 949</i>	<i>4 984</i>	<i>10 933</i>	<i>6 077</i>	<i>5 079</i>	<i>11 156</i>
Dinant	1 714	1 484	3 198	1 737	1 472	3 209
Namur	8 986	7 429	16 415	9 109	7 492	16 601
Philippeville	1 481	1 222	2 703	1 513	1 246	2 759
<i>Province de Namur</i>	<i>12 181</i>	<i>10 135</i>	<i>22 316</i>	<i>12 359</i>	<i>10 210</i>	<i>22 569</i>
Alost	1 228	914	2 142	1 271	938	2 209
Termonde	1 453	1 136	2 589	1 444	1 101	2 545
Eeklo	1 116	721	1 837	1 116	721	1 837
Gand	8 384	6 492	14 876	8 731	6 763	15 494
Audenarde	623	574	1 197	619	600	1 219
Saint-Nicolas	3 744	2 703	6 447	3 923	2 894	6 817
<i>Province de Flandre orientale</i>	<i>16 548</i>	<i>12 540</i>	<i>28 088</i>	<i>17 104</i>	<i>13 017</i>	<i>30 121</i>
Bruges	2 154	1 554	3 708	2 203	1 559	3 762
Dixmude	110	101	211	118	105	223
Ypres	1 425	1 092	2 517	1 461	1 129	2 590
Courtrai	2 605	2 176	4 781	2 710	2 236	4 946
Ostende	1 459	1 154	2 613	1 452	1 126	2 578
Roulers	499	364	863	525	365	890
Tielt	269	153	422	290	160	450
Furnes	687	572	1 259	700	596	1 296
<i>Province de Flandre occidentale</i>	<i>9 208</i>	<i>7 166</i>	<i>16 374</i>	<i>9 459</i>	<i>7 276</i>	<i>16 735</i>
<b>ROYAUME</b>	<b>463 519</b>	<b>388 082</b>	<b>851 601</b>	<b>472 824</b>	<b>396 872</b>	<b>869 696</b>
Région bruxelloise	116 721	102 738	219 459	119 494	105 115	224 609
Région flamande	124 800	96 196	220 996	127 780	98 931	226 711
Région wallonne	221 998	189 148	411 146	225 550	192 826	418 376
<i>dont région de langue allemande</i>	<i>4 086</i>	<i>3 285</i>	<i>7 371</i>	<i>4 157</i>	<i>3 322</i>	<i>7 479</i>

5.- NOMBRE D'ETRANGERS POUR 10 000 HABITANTS PAR ARRONDISSEMENT, PROVINCE ET REGION  
( 1er janvier de l'année considérée)

Arrondissements, provinces et régions	1977			1978		
	Hommes	Femmes	Total	Hommes	Femmes	Total
Anvers	344	245	589	355	254	609
Malines	125	94	219	130	102	232
Turnhout	171	130	301	174	132	306
<i>Province d'Anvers</i>	<b>265</b>	<b>192</b>	<b>457</b>	<b>273</b>	<b>198</b>	<b>471</b>
Bruxelles-Capitale	1 120	986	2 106	1 161	1 022	2 183
Hal-Vilvorde	258	227	485	262	229	491
Louvain	169	124	293	167	123	290
Nivelles	472	400	872	489	409	898
<i>Province de Brabant</i>	<b>673</b>	<b>585</b>	<b>1 258</b>	<b>690</b>	<b>599</b>	<b>1 289</b>
Ath	334	296	630	347	305	652
Charleroi	1 094	911	2 005	1 103	922	2 025
Mons	943	891	1 834	959	933	1 892
Mouscron	728	690	1 418	742	702	1 444
Soignies	867	754	1 621	877	763	1 640
Thuin	749	652	1 401	747	655	1 402
Tournai	469	402	871	481	422	903
<i>Province de Hainaut</i>	<b>864</b>	<b>755</b>	<b>1 619</b>	<b>874</b>	<b>771</b>	<b>1 645</b>
Huy	329	267	596	335	274	609
Liège	997	829	1 826	1 012	840	1 852
Verviers	481	385	866	489	391	880
Waremmé	179	139	318	180	138	318
<i>Province de Liège</i>	<b>766</b>	<b>632</b>	<b>1 398</b>	<b>777</b>	<b>641</b>	<b>1 418</b>
Hasselt	631	497	1 128	632	511	1 143
Maaseik	440	341	781	445	340	785
Tongres	479	407	886	487	415	902
<i>Province de Limbourg</i>	<b>544</b>	<b>434</b>	<b>978</b>	<b>548</b>	<b>443</b>	<b>991</b>
Arlon	537	423	960	540	423	963
Bastogne	113	102	215	126	105	231
Marche-en-Famenne	138	126	264	142	130	272
Neufchâteau	142	137	279	148	140	288
Virton	372	306	678	375	315	690
<i>Province de Luxembourg</i>	<b>270</b>	<b>228</b>	<b>498</b>	<b>275</b>	<b>230</b>	<b>505</b>
Dinant	196	170	366	198	168	366
Namur	352	291	643	356	292	648
Philippeville	263	217	480	267	220	487
<i>Province de Namur</i>	<b>305</b>	<b>254</b>	<b>559</b>	<b>309</b>	<b>255</b>	<b>564</b>
Alost	46	35	81	48	36	84
Termonde	81	64	145	81	62	143
Eeklo	140	91	231	140	91	231
Gand	172	134	306	180	139	319
Audenarde	55	51	106	55	53	108
Saint-Nicolas	182	132	314	190	140	330
<i>Province de Flandre orientale</i>	<b>125</b>	<b>94</b>	<b>219</b>	<b>129</b>	<b>98</b>	<b>227</b>
Bruges	86	62	148	87	62	149
Dixmude	23	21	44	25	22	47
Ypres	136	104	240	140	108	248
Courtrai	96	81	177	100	83	183
Ostende	110	87	197	109	85	194
Roulers	37	27	64	39	27	66
Tielt	32	18	50	34	19	53
Furnes	145	121	266	148	126	274
<i>Province de Flandre occidentale</i>	<b>86</b>	<b>67</b>	<b>153</b>	<b>88</b>	<b>68</b>	<b>156</b>
<i>Le Royaume</i>	<b>472</b>	<b>395</b>	<b>867</b>	<b>481</b>	<b>403</b>	<b>884</b>
Région bruxelloise	1 120	986	2 106	1 161	1 022	2 183
Région flamande	224	173	397	229	177	406
Région wallonne	691	588	1 279	700	598	1 298
dont région de langue allemande	632	508	1 140	643	514	1 157

## 6.- MOUVEMENT DE LA POPULATION ETRANGERE DEPUIS LE 1er JANVIER 1971

Années	Naissances (de droit)		Décès (de droit)		Accroissement naturel = naissances-décès	
	Nombres absolus	pour 10 000 habitants	Nombres absolus	pour 10 000 habitants	Nombres absolus	pour 10 000 habitants
1971	16 229	16,80	3 849	3,98	12 380	12,82
1972	16 427	17,02	3 953	4,10	12 474	12,93
1973	16 701	17,23	3 907	4,03	12 794	13,20
1974	16 669	17,14	3 971	4,08	12 698	13,05
1975	16 491	16,90	3 803	3,90	12 688	13,00
1976	16 950	17,32	4 224	4,32	12 726	13,00
1977	17 410	17,74	4 033	4,11	13 377	13,63
1978	18 269	18,60	3 872	3,94	14 397	14,66

## 5.- (suite)

Années	Immigrations intérieures et extérieures		Emigrations intérieures		Solde des mouvements migratoires		Solde rela- tif à des changements de nationalité	Accroissement total	
	Nombres absolus	Pour 10 000 habitants	Nombres absolus	Pour 10 000 habitants	Nombres absolus	Pour 10 000 habitants		Nombres absolus	Pour 10 000 habitants
1971	119 042	123,23	103 678	107,33	15 364	15,90	5 954	21 790	22,56
1972	116 939	121,17	91 675	94,99	25 264	26,18	5 383	32 355	33,53
1973	114 793	118,40	101 809	105,01	12 984	13,39	4 583	21 195	21,86
1974	118 897	122,24	100 799	103,63	18 098	18,61	5 783	25 013	25,72
1975	127 085	130,26	103 319	105,90	23 766	24,36	5 873	30 581	31,34
1976	127 604	130,36	105 399	107,68	22 205	22,69	4 941	29 990	30,64
1977	116 334	118,55	107 300	109,34	9 034	9,21	6 226	16 185	16,49
1978	106 140	108,05	86 247	87,80	10 209	10,39	6 511	18 095	18,42

## 7.- EVOLUTION DE LA POPULATION ETRANGERE DES REGIONS DEPUIS LE 1er JANVIER 1971

Années	Région bruxelloise		Région flamande		Région wallonne (dont → région de langue allemande)				Population étrangère au 1er janvier
	Nombres absolus	pour 100 étrangers	Nombres absolus	pour 100 étrangers	Nombres absolus	pour 100 étrangers	Nombres absolus	pour 100 étrangers	
1971	173 507	24,98	164 029	23,62	358 746	51,66	4 299	0,62	696 282
1972	183 616	26,37	175 149	25,15	369 872	53,12	4 687	0,67	728 637
1973	189 515	26,01	181 658	24,93	378 659	51,97	5 208	0,71	749 832
1974	196 282	26,18	190 366	25,39	388 197	51,77	5 712	0,76	774 845
1975	202 961	26,19	202 615	26,15	399 850	51,60	6 320	0,82	805 426
1976	212 634	26,40	215 321	26,73	407 461	50,59	6 950	0,86	835 416
1977	219 459	26,27	220 996	26,45	411 146	49,21	7 371	0,88	851 601
1978	224 609	26,37	226 711	26,62	418 376	49,13	7 479	0,88	869 696



8.- COMPARAISON DE LA NATALITE ETRANGERE  
A LA NATALITE TOTALE - 1977

Provinces et régions	Nombre de naissances		% du total des naissances
	Total	Etrangères	
Anvers	19 047	1 986	10,43
Brabant	26 404	5 996	22,71
Hainaut	15 803	4 000	25,31
Liège	11 476	2 512	21,89
Limbourg	10 678	1 893	17,73
Luxembourg	2 923	226	7,73
Namur	5 129	335	6,53
Flandre orientale	16 383	913	5,57
Flandre occidentale	13 680	408	2,98
<i>Le Royaume</i>	<i>121 523</i>	<i>18 269</i>	<i>15,03</i>
Région bruxelloise	12 343	5 089	41,23
Région flamande	70 627	5 770	8,17
Région wallonne dont région de langue alle- mande	38 553 725	7 410 129	19,22 17,79

9.- COMPARAISON DE LA MORTALITE ETRANGERE A LA  
MORTALITE TOTALE - 1977

Provinces et régions	Nombre de décès		% du total des décès
	Total	Etrangers	
Anvers	16 322	427	2,62
Brabant	25 443	1 012	3,98
Hainaut	17 168	1 022	5,95
Liège	13 608	749	5,50
Limbourg	4 986	253	5,07
Luxembourg	2 828	75	2,65
Namur	5 182	99	1,91
Flandre orientale	15 449	130	0,84
Flandre occidentale	11 222	105	0,94
<i>Le Royaume</i>	<i>112 208</i>	<i>3 872</i>	<i>3,45</i>
Région bruxelloise	13 305	821	6,17
Région flamande	57 175	1 021	1,79
Région wallonne dont région de langue alle- mande	41 728 728	2 030 41	4,86 5,63

10.- ACCROISSEMENT NATUREL DE LA POPULATION  
ETRANGERE ET DE LA POPULATION TOTALE - 1977

Provinces et régions	Accroissement naturel		% de l'ac- croissement naturel total
	Total	Etrangers	
Anvers	+ 2 725	+ 1 559	57,21
Brabant	+ 961	+ 4 984	518,63
Hainaut	- 1 365	+ 2 978	-
Liège	- 2 132	+ 1 763	-
Limbourg	+ 5 692	+ 1 640	28,81
Luxembourg	+ 95	+ 151	158,95
Namur	- 53	+ 236	-
Flandre orientale	+ 934	+ 783	83,83
Flandre occidentale	+ 2 458	+ 303	12,33
<i>Le Royaume</i>	<i>+ 9 315</i>	<i>+14 397</i>	<i>154,56</i>
Région bruxelloise	- 962	+ 4 268	-
Région flamande	+13 452	+ 4 749	35,30
Région wallonne dont région de langue alle- mande	- 3 175 3	+ 5 380 88	-

## 11.- SOLDE MIGRATOIRE DES ETRANGERS - 1977

Provinces et régions	Solde migra- toire des étrangers	% de la popula- tion totale
Brabant	+ 3 426	+ 0,15
Hainaut	+ 2 239	+ 0,17
Liège	+ 1 429	+ 0,14
Limbourg	+ 593	+ 0,08
Luxembourg	+ 179	+ 0,08
Namur	+ 235	+ 0,06
Flandre orientale	+ 385	+ 0,03
Flandre occidentale	+ 213	+ 0,02
<i>Le Royaume</i>	<i>+ 10 209</i>	<i>+ 0,10</i>
Région bruxelloise	+ 2 124	+ 0,21
Région flamande	+ 2 890	+ 0,05
Région wallonne dont région de langue alle- mande	+ 5 195 41	+ 0,16 + 0,06



## TABLEAU DES PRINCIPALES DONNEES DEMOGRAPHIQUES DEPUIS 1970

N.B. En plus des références citées ci-dessous, on peut consulter également l'Annuaire de la Belgique et l'Annuaire régional

## A. Statistiques ayant pour source les services de population des communes

Objet	1970 (calc.)	1970 (rec.)	1971	1972	1973	1974	1975	1976	1977	1978	1979
1. Population totale et mouvement											
a) relevé par commune (2)	71/2	(1)	72/2	73/2	74/2	75/2	76/2	77/2	78/2		
b) relevé par arrondissement, province, région, tableaux récapitulatifs, taux, etc...	71/3	72/3	72/3	73/4	6-7/74 74/4-2	75/4	76/4	77/4	78/4		
2. Population étrangère et mouvement (7)	71/3		73/3(6)	73/4	75/1	75/4	76/4	77/4	78/4		
3. Migrations	71/4		73/3	73/4	75/1	75/4	76/4	78/1		dispo- nible	
4. Population par état civil	-	73/1	75/4	75/4							
5. Population par âge	72/3	{73/1(3) {74/3	73/3(3)	{73/4 {74/3	75/4	77/1	{77/1 {77/4	78/1			
6. Ménages	-	73/1(4)									
7. Grandes agglomérations	71/3	72/3	72/3	73/4	74/4-2	75/4	76/4	77/4			

## B. Statistiques ayant pour source les services d'état civil des communes

Objet	1970	1971	1972	1973	1974	1975	1976	1977	1978	1979	
1. Naissances	74/3	75/1	76/1	77/1	77/4	78/1	78/4				
2. Mariages et divorces	74/4-2	75/4	75/4	76/1	76/4	77/1	78/4				
3. Décès	74/4-2	75/1	76/1	77/1	77/4	78/1	78/4				
4. Causes de décès (=C.D.)	(2)										
a) liste A (150 rubr.) 8 <sup>e</sup> rév.	74/4-2	75/1	75/1	76/1	76/4	77/4	78/4				
b) liste B (50 rubr.) 8 <sup>e</sup> rév.	74/4-2	75/1	75/1	77/1	77/4	78/1	78/4				
c) liste OMS 8 <sup>e</sup> rév. détaillée (broch. spécialisée)	C.D.n° 1	C.D.n° 2	C.D.n° 3	C.D.n° 4	C.D.n° 5	C.D.n° 6	dispo- nible				
<b>C. Autres statistiques</b>											
Population scolaire t-1/t (sauf enseignement technique et artistique)	74/1	75/3	76/3	77/3	78/3						
Typologie			74/3	74/4-2	75/4	76/4	77/4				
Age moyen, médian coef. de sénilité	77/4	77/4	77/4	77/4	77/4	77/4					
Vie moyenne	{71/4 {75/4										
Prévisions de population	71/3					76/6					
Tables de mortalité (1968-1972)	(5)										

(1) N'a été publiée qu'au Moniteur Belge du 2 septembre 1972.

(2) Jusqu'en 1967, ces statistiques ont été publiées dans une brochure spéciale, qui reparait en 1970.

(3) Pour le Royaume les chiffres définitifs ont paru dans le n° 74/3; pour les arrondissements, provinces et régions, voir Bulletins de Statistique 2/73 et 1/74.

(4) Pour les chiffres définitifs, voir Bulletin de Statistique 4/73.

(5) Etudes statistiques n° 35 ou Bulletin de Statistique n° 3/75; pour les régions : n° 9/75.

(6) Les chiffres de la population étrangère au 31 décembre 1971 peuvent être trouvés soit dans l'Annuaire Statistique de la Belgique 1973, pp. 20 et 21, soit dans les données générales des nos 74/3; 74/4-2 et 75/3 des Statistiques Démographiques.

(7) Les chiffres de la population belge (voir aussi "données générales") et le mouvement de cette population belge sont publiés depuis 1971 dans les Annaires Statistiques.

