

STATISTIQUES DEMOGRAPHIQUES

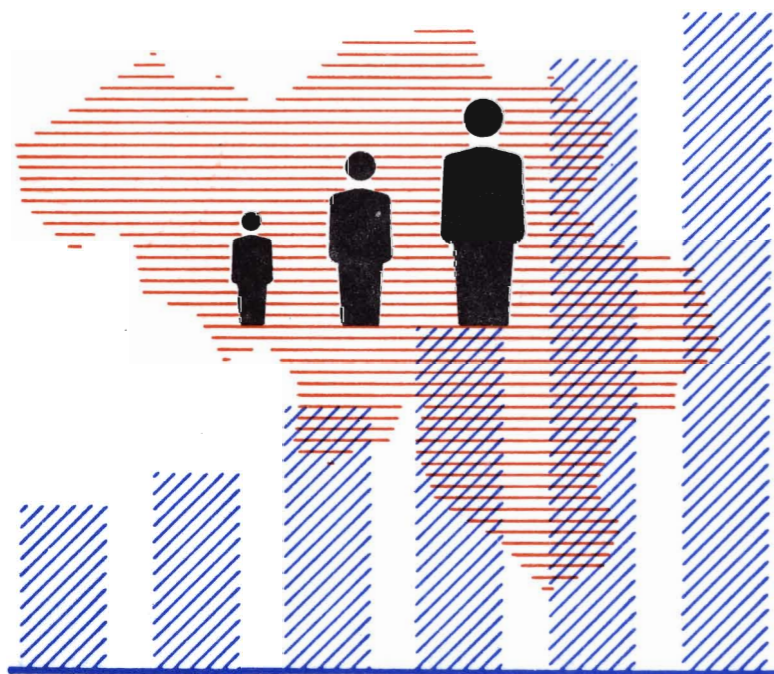

1975

N^o 4

INSTITUT NATIONAL DE STATISTIQUE

ROYAUME DE BELGIQUE

MINISTERE DES AFFAIRES ECONOMIQUES

STATISTIQUES DEMOGRAPHIQUES

1975

N^o 4

Abonnement : Belgique : 130 F l'an
Etranger : 160 F l'an

Ce numéro : Belgique : 45 F
Etranger : 55 F

On peut se procurer le présent bulletin au siège de L'INSTITUT NATIONAL DE STATISTIQUE
Rue de Louvain, 44 - 1000 Bruxelles
Compte chèque postal n^o 000 - 0082826 - 85

NOTES EXPLICATIVES

Les mariages

La statistique des mariages reprend tous les mariages célébrés devant les officiers d'état civil des communes belges et non ceux célébrés à l'étranger, dans les consulats ou dans les corps belges casernés à l'étranger, ni ceux célébrés sur le territoire belge devant des officiers d'état civil jouissant du statut d'extraterritorialité.

Tableaux

1, 2 et 3 - La répartition des mariages dans le tableau 1 est donc une statistique de fait.

Les mêmes mariages sont répartis dans les tableaux 2 et 3, selon la résidence des époux avant le mariage.

Tableau 9 - Les âges du mari correspondent aux centres des classes : 18 à 19 ans; 20 ans; 21 à 24 ans; 25 à 29 ans; 30 à 34 ans; 35 à 39 ans; 40 à 44 ans; 45 à 49 ans; 50 à 59 ans; 60 à 69 ans; 70 à 79 ans.

Tableau 10 - Les âges de la femme correspondent aux centres des classes : 15 à 19 ans; 20 ans; 21 à 24 ans; etc...

Les divorces

La statistique des divorces reprend tous les divorces qui ont été mentionnés pendant l'année considérée dans les registres de mariage des communes belges; cette mention n'est faite que si l'une des deux parties, au moins, a demandé la transcription du jugement dans les deux mois à partir du moment où la déclaration est définitive. Mention et transcription se font dans les registres d'état civil de la commune où le mariage a eu lieu, ou, si le mariage a eu lieu à l'étranger, dans les registres de la commune de Bruxelles (1er district).

Ceci explique pourquoi le nombre de divorces transcrits dans le courant de l'année ne correspond pas au nombre de jugements de divorces prononcés pendant cette même année. Il y a en effet décalage dans le temps et parfois non-transcription du jugement par suite de décès, de réconciliation, etc... De plus, c'est la résidence de la partie défenderesse qui compte pour déterminer le tribunal de ressort. Il ne s'agit donc pas dans les tableaux 24 à 39 de divorces de "droit" mais de divorces "de fait".

Mouvement de la population

La documentation servant à établir le mouvement annuel de la population est fournie par les bureaux communaux intéressés : elle concerne les inscriptions et les radiations opérées dans les registres de population et les registres des étrangers de chaque commune.

Les renseignements se rapportent à la population ayant sa résidence habituelle dans la commune (population de droit).

N'interviennent cependant pas dans le calcul du mouvement de la population, d'une part les diplomates étrangers, les membres étrangers de certains organismes internationaux tels que la Communauté économique européenne, l'Euratom, la C.E.C.A., ainsi que les membres étrangers de leur ménage, et, d'autre part, les militaires étrangers des bases situées en Belgique. Par contre, les membres de leur ménage et le personnel civil de ces bases sont repris dans le calcul.

Les effectifs de population englobent également les diplomates belges, les enseignants et techniciens belges en mission à l'étranger et les militaires belges en Allemagne, ainsi que les membres de leur ménage, pour autant qu'ils soient toujours inscrits dans leur dernière commune de résidence en Belgique.

Les nombres de naissances et de décès repris dans le mouvement de la population diffèrent légèrement chaque année des nombres correspondants établis sur la base des documents individuels d'état civil que l'on a préalablement répartis selon la commune de résidence. Cela, entre autres, parce qu'il n'est pas tenu compte dans les registres de population des naissances et des décès des enfants nés vivants mais présentés sans vie.

Tableau 1. - La différence entre le nombre des immigrations intérieures et des émigrations intérieures devrait, en principe, être nulle - chaque année on constate un excédent fictif d'immigration, provenant du fait qu'un certain nombre d'habitants quittent leur commune sans en avertir l'administration. Ils restent de ce fait inscrits dans les registres des communes et continuent de faire partie de la population de droit de ces communes.

L'erreur qui en résulte ne peut être corrigée qu'à la suite d'un recensement général.

Tableau 9. - La composition et le nombre des grandes agglomérations n'ont pas été fixés par le législateur.

Aussi s'en est-on tenu ici aux recommandations de la commission Holvoet (1937). Le cas assez discutable de Zwijndrecht a été tranché par l'incorporation de cette commune dans l'agglomération anversoise, contrairement à ce qui avait été fait dans certaines publications antérieures de l'I.N.S. On trouvera ci-après la composition retenue pour chacune des agglomérations :

NOTES EXPLICATIVES (suite)

- Agglomération anversoise** : Anvers - Berchem - Borgerhout - Brasschaat - Burcht - Deurne - Edegem - Ekeren - Hoboken - Merksem - Mortsel - Schoten - Wilrijk - Zwijndrecht.
- Agglomération bruxelloise** : Anderlecht - Auderghem - Berchem-Sainte-Agathe - Bruxelles - Etterbeek - Evere - Forest - Ganshoren - Ixelles - Jette - Koekelberg - Molenbeek-Saint-Jean - Saint-Gilles - Saint-Josse-ten-Noode - Schaerbeek - Uccle - Watermael-Boitsfort - Woluwe-Saint-Lambert - Woluwe-Saint-Pierre.
- Agglomération carolorégienne** : Charleroi - Couillet - Dampremy - Gilly - Jumet - Lodelinsart - Loverval - Marchienne-au-Pont - Maroînelle - Monceau-S-Sambre - Montignies-le-Tilleul - Montignies-sur-Sambre - Mont-sur-Marchienne.
- Agglomération louviéroise** : La Louvière - Bois-d'Haine - Familleureux - Fayt-lez-Manage - Haine-St-Paul - Haine-St-Pierre - Houdeng-Aimeries - Houdeng-Goegnies - La Hestre - Manage - Morlanwelz-Mariemont - Péronnes - Ressaix - St-Vaast - Strépy-Bracquegnies - Trivières.
- N.B. Bellecourt fusionné avec La Hestre : soit au total ; 16 communes, au lieu de 17, à partir de 1971.
- Agglomération liégeoise** : Liège - Angleur - Ans - Argenteau - Bressoux - Chênée - Cheratte - Grivegnée - Herstal - Ougrée - Flémalle-Grande - Flémalle-Haute - Glain - Grâce-Hollogne - Hermalle-S-Argenteau - Jemeppe - Jupille-sur-Meuse - Mons - Montegnée - Rocourt - St-Nicolas - Seraing - Tilleur - Vaux-sous-Chèvremont - Vivegnis - Vottem - Wandre.
- N.B. Hollogne-aux-Pierres fusionné avec Grâce-Berleur sous le nom de Grâce-Hollogne : soit au total 27 communes, au lieu de 28, à partir de 1971.
- Agglomération gantoise** : Gand - Gentbrugge - Ledebeg - Mariakerke - St-Amandsberg - Wondelgem.

Mouvement de la population étrangère

La documentation servant à établir le mouvement annuel de la population étrangère est fournie par les bureaux communaux intéressés : elle concerne les inscriptions et les radiations opérées pour les étrangers dans les registres de population et les registres des étrangers de chaque commune.

Les renseignements se rapportent à la population étrangère ayant sa résidence habituelle dans la commune (population de droit).

N'interviennent cependant pas dans le calcul du mouvement de la population étrangère, d'une part les diplomates étrangers, les membres étrangers de certains organismes internationaux tels que la Communauté économique européenne, l'Euratom, la C.E.C.A., ainsi que les membres étrangers de leur ménage et, d'autre part, les militaires étrangers des bases situées en Belgique. Par contre, les membres de leur ménage et le personnel civil de ces bases sont repris dans le calcul.

Le nombre de naissances et de décès repris dans le mouvement de la population étrangère diffère légèrement chaque année des nombres correspondants établis sur la base des documents individuels d'état civil que l'on a préalablement répartis selon la commune de résidence. Cela, entre autres, parce qu'il n'est pas tenu compte dans les registres de population des naissances et des décès des enfants nés vivants mais présentés sans vie.

Les migrations

Les migrations relevées dans cette statistique ne comprennent pas les migrations effectuées au sein même des communes.

Si l'on examine les migrations intérieures (tableau 1), on constate chaque année un excédent fictif d'immigration, provenant du fait qu'un certain nombre d'habitants quittent leur commune sans en avertir l'administration communale. Les chiffres des immigrations intérieures ont été préférés, pour cette raison, aux chiffres des émigrations intérieures pour l'établissement des tableaux entre arrondissements, provinces et régions linguistiques (tableaux 5, 6, 7 et 8). Au tableau 5, les flux nets d'une région à l'autre ont été marqués deux fois avec un signe opposé de façon à reconstituer par sommation horizontale les soldes nets d'immigration en provenance (+) ou à destination (-) du restant du Royaume.

TABLE DES MATIERES

<u>Notes explicatives</u>	1		
<u>Données générales</u>	5		
1. Population par arrondissement, province et région linguistique - Années 1972, 1973, 1974	7		
2. Population belge et étrangère au 31 décembre 1970, 1972, 1973, 1974, par arrondissement, province et région linguistique	8		
3. Taux d'accroissement naturel, migratoire et total en 1972, 1973, 1974	9		
4. Population au 31 décembre 1974 des communes classées d'après leur degré d'urbanisation	10		
5. Population au 31 décembre 1974 des communes classées d'après leur degré d'urbanisation - Répartition en pourcent de la population totale du territoire considéré	12		
6. Composantes du mouvement de la population en 1974 suivant le caractère typologique des communes, par province et région linguistique	14		
7. Taux des composantes du mouvement de la population en 1974 suivant le caractère typologique des communes par province et région linguistique - Taux brut par 1 000 habitants du type de commune considéré	15		
8. Répartition de la population par âge et par sexe au 31 décembre 1973	16		
9. Répartition de la population en grandes classes d'âge - Années - 1970, 1971, 1972 et 1973	17		
10. Répartition de la population par état civil au 31 décembre des années 1961 à 1972	18		
11. Vie moyenne - Tables brutes 1880-90, 1928-32, 1946-49, 1959-63, 1968-72			
A. Sexe masculin	19		
B. Sexe féminin	20		
C. Sans distinction de sexe	21		
<u>Les mariages et les divorces en 1971 et 1972</u>	23		
1. Mariages par arrondissement, province et région linguistique (années 1969 à 1972)	24		
2. Mariages d'après la résidence habituelle des conjoints	25		
3. Mariages d'après la région linguistique où résidaient les conjoints avant le mariage	25		
4. Mariages d'après l'état civil antérieur des conjoints (années 1962 à 1972)	27		
5. Mariages d'après l'âge des conjoints (années 1962 à 1972)	28		
6. Mariages d'après l'âge et l'état civil antérieur des conjoints (années 1962 à 1972)	29		
7. Age moyen et âge médian des conjoints (années 1962 à 1972)	30		
8. Age moyen des conjoints selon leur état civil antérieur (années 1970 à 1972)	30		
9. Age moyen de la femme en fonction de l'âge du mari (années 1970 à 1972)	30		
10. Age moyen du mari en fonction de l'âge de la femme (années 1970 à 1972)	30		
		11. Mariages d'après l'âge moyen et l'état civil antérieur des conjoints (années 1970 à 1972)	30
		12. Mariages d'après l'âge respectif des conjoints et leur état civil antérieur	31
		13. Mariages d'après l'année de naissance, l'âge et l'état civil antérieur des conjoints	47
		14. Mariages d'après l'âge respectif des conjoints, par province et région linguistique	55
		15. Mariages par mois et province	67
		16. Mariages par mois (années 1962 à 1972)	68
		17. Mariages entre Belges et étrangers (années 1962 à 1972)	69
		18. Nationalité des étrangers qui ont épousé une Belge (années 1968 à 1972)	69
		19. Nationalité des étrangères qui ont épousé un Belge (années 1968 à 1972)	69
		20. Mariages d'après la nationalité respective des conjoints	70
		21. Mariages d'après la nationalité, l'âge et l'état civil antérieur des conjoints	74
		22. Mariages d'après la profession et la situation sociale des conjoints	78
		23. Répartition proportionnelle des mariages d'après la profession des conjoints	82
		24. Divorces par arrondissement, province et région linguistique (années 1969 à 1972)	85
		25. Divorces d'après l'âge des divorcés (périodes 1920 à 1965, années 1966 à 1972)	86
		26. Répartition proportionnelle des divorces d'après l'âge des divorcés (périodes 1920 à 1965, années 1966 à 1972)	86
		27. Ages médians des divorcés et divorcées (années 1962 à 1972)	87
		28. Durée médiane des mariages dissous (années 1962 à 1972)	87
		29. Répartition proportionnelle des divorces d'après la durée du mariage dissous (périodes 1937 à 1939, 1946 à 1965, années 1966 à 1972)	87
		30. Divorces d'après l'âge et l'état civil antérieur des divorcés	88
		31. Divorces d'après la durée du mariage dissous (périodes 1937 à 1965, années 1966 à 1972)	89
		32. Divorces par province et région linguistique d'après l'âge des divorcés	90
		33. Divorces d'après l'âge de la divorcée et la durée du mariage dissous	98
		34. Divorces d'après l'âge du divorcé et la durée du mariage dissous	100
		35. Divorces d'après l'année de naissance, l'âge et le sexe des divorcés	102
		36. Divorces d'après la profession et la situation sociale respective des divorcés	104

37. Divorces d'après la partie demanderesse et le nombre des enfants mineurs à charge	108	9. Evolution de la population étrangère des régions linguistiques - 1947, 1954, 1961, 1970 à 1974	138
38. Divorces d'après la partie demanderesse et suivant qu'ils sont précédés ou non d'un jugement de séparation de corps	108	10. Comparaison de la natalité étrangère à la natalité totale. Par province et région linguistique	139
39. Evolution générale des divorces et des séparations de corps (années 1952 à 1972)	109	11. Comparaison de la mortalité étrangère à la mortalité totale. Par province et région linguistique	139
<u>Mouvement de la population en 1974</u>	111	12. Accroissements naturels de la population étrangère et de la population totale. Par province et région linguistique	139
1. Mouvement de la population	113	13. Comparaison des taux migratoires. Par province et région linguistique	139
2. Mouvement de la population depuis 1970	113		
3. Chiffres estimés de la population au 30 juin des années 1970 à 1974	113	<u>Mouvements migratoires en 1974</u>	141
4. Mouvement de la population des arrondissements, provinces et régions linguistiques	114	1. Evolution générale du mouvement des migrations (périodes 1951 à 1970; 1971 à 1974)	143
5. Par sexe : mouvement de la population, des arrondissements, provinces et régions linguistiques	116	2. Personnes parties dont la nouvelle résidence est inconnue (années 1961 à 1974)	143
6. Importance proportionnelle (pour 1 000 habitants de chaque région) des mouvements naturel et migratoire de la population	118	3. Evolution des migrations extérieures des Belges et des étrangers suivant le sexe (périodes 1951 à 1970; 1971 à 1974)	143
7. Evolution de la population des régions linguistiques	119	4. Migrations intérieures par province	144
8. Mouvement de la population du pays depuis 1961	120	A.- Immigrations	
9. Population de six grandes agglomérations 1961 et 1967 à 1974	121	B.- Emigrations	
10. Mouvement de la population de ces grandes agglomérations	121	5. Mouvements migratoires entre les régions linguistiques	145
11. Population par ressort de Cour d'Appel, arrondissement judiciaire et canton de justice de paix	122	6. Soldes nets d'immigration intérieure de chaque région par rapport au Royaume - Années 1964 à 1974	146
		7. Mouvements migratoires entre provinces	147
<u>Mouvement de la population étrangère en 1974</u>	127	8. Migrations entre arrondissements	148
1. Mouvement de la population étrangère	129	9. Evolution générale des migrations extérieures (périodes 1951 à 1970; 1971 à 1974)	154
2. Mouvement de la population étrangère par arrondissement, province et région linguistique	130	A.- Nombres absolus	
3. Mouvement de la population étrangère selon le sexe, par arrondissement, province et région linguistique	132	B.- Indices	
4. Evolution du nombre d'étrangers dans les provinces, les arrondissements et les régions linguistiques (1947, 1954, 1961, 1969 à 1974)	134	10. Evolution des migrations extérieures suivant le pays de provenance ou de destination des migrants (années 1971 à 1974)	155
5. Nombre d'étrangers pour 10 000 habitants par arrondissement, province et région linguistique (1947, 1961, 1969 à 1974)	135	11. Répartition proportionnelle des migrations extérieures suivant les pays de provenance ou de destination des migrants (années 1971 à 1974)	158
6. Evolution de la population étrangère masculine (1961 et 1969 à 1974)	136	12. Evolution des migrations extérieures suivant le pays de nationalité des migrants (années 1971 à 1974)	159
7. Evolution de la population étrangère féminine (1961 et 1969 à 1974)	137	13. Migrations extérieures des Belges et des étrangers, par province et région linguistique	162
8. Mouvement de la population étrangère depuis le 31 décembre 1970	138	14. Migrations extérieures par province et région linguistique	162

Tableau des principales données statistiques depuis 1965

163

Droits d'auteur réservés

La reproduction du contenu de cette publication, qu'elle soit intégrale ou partielle, dans la forme originale ou remaniée, est interdite sauf autorisation écrite de l'Institut national de Statistique.

L'utilisation du contenu de cette publication, à titre explicatif ou justificatif dans un article, un compte rendu ou un livre, est autorisée, moyennant indication claire et précise de la source.

DONNEES GENERALES

1.- POPULATION PAR ARRONDISSEMENT, PROVINCE ET REGION LINGUISTIQUE - ANNEES 1972, 1973, 1974

Arrondissements, provinces et régions linguistiques	31 décembre 1972			31 décembre 1973			31 décembre 1974		
	Hommes	Femmes	Total	Hommes	Femmes	Total	Hommes	Femmes	Total
Anvers	451 312	473 723	925 035	451 672	474 407	926 079	452 718	474 800	927 518
Malines	141 235	142 989	284 224	141 555	143 340	284 895	142 011	143 733	285 744
Turnhout	171 361	165 739	337 100	172 548	166 972	339 520	173 703	168 221	341 924
<i>Province d'Anvers</i>	763 908	782 451	1 546 359	765 775	784 719	1 550 494	768 432	786 754	1 555 186
Bruxelles-Capitale	499 897	569 108	1 069 005	497 664	565 610	1 063 274	494 872	560 098	1 054 970
Hai-Vilvorde	240 873	247 347	488 220	243 294	249 691	492 985	245 925	252 213	498 138
Louvain	197 094	199 308	396 402	198 601	200 661	399 262	199 862	202 048	401 910
Nivelles	119 406	125 276	244 682	122 310	128 223	250 533	125 371	131 076	256 447
<i>Province de Brabant</i>	1 057 270	1 141 039	2 198 309	1 061 869	1 144 185	2 206 054	1 066 030	1 145 435	2 211 465
Ath	36 582	38 242	74 824	36 569	38 198	74 767	36 559	38 207	74 766
Charleroi	222 753	235 888	458 641	222 438	235 696	458 134	222 201	235 547	457 748
Mons	126 759	136 966	263 725	126 855	137 328	264 183	127 023	137 382	264 405
Mouscron	35 355	37 253	72 608	35 388	37 310	72 698	35 451	37 465	72 916
Soignies	80 165	84 516	164 681	80 119	84 677	164 796	80 280	84 883	165 163
Thuin	66 722	70 121	136 843	66 892	70 345	137 237	67 205	70 742	137 947
Tournai	72 749	76 066	148 815	73 032	76 411	149 443	73 167	76 514	149 681
<i>Province de Hainaut</i>	641 085	679 052	1 320 137	641 293	679 985	1 321 258	641 886	680 740	1 322 626
Huy	45 218	48 310	93 528	45 628	48 780	94 408	45 878	49 030	94 908
Liège	298 446	321 370	619 816	298 532	321 777	620 309	299 330	322 559	621 889
Verviers	117 130	124 132	241 262	117 913	124 548	242 461	118 500	124 879	243 379
Waremme	28 651	30 334	58 985	28 693	30 460	59 153	28 807	30 540	59 347
<i>Province de Liège</i>	489 445	524 148	1 013 593	490 766	525 565	1 016 331	492 515	527 008	1 019 523
Hasselt	165 805	160 613	326 418	166 999	162 452	329 451	168 886	164 326	333 212
Maaseik	87 442	83 986	171 428	88 331	84 949	173 280	89 160	85 936	175 096
Tongres	85 225	83 029	168 253	85 697	83 596	169 293	86 044	84 160	170 204
<i>Province de Limbourg</i>	338 472	327 627	666 099	341 027	330 987	672 024	344 080	334 422	678 502
Arlon	24 152	24 703	48 855	24 168	24 797	48 965	24 311	24 906	49 217
Bastogne	17 200	17 496	34 696	17 118	17 437	34 555	17 130	17 418	34 548
Marche-en-Famenne	19 267	20 292	39 559	19 374	20 446	39 820	19 575	20 539	40 114
Neufchâteau	25 646	26 663	52 309	25 789	26 668	52 457	25 928	26 673	52 601
Virton	20 650	21 610	42 260	20 695	21 691	42 386	20 800	21 831	42 631
<i>Province de Luxembourg</i>	106 915	110 764	217 679	107 144	111 039	218 183	107 744	111 367	219 111
Dinant	41 055	43 522	84 577	41 195	43 663	84 858	41 289	43 749	85 038
Namur	116 343	123 984	240 327	116 918	124 684	241 602	118 114	125 783	243 897
Philippeville	28 954	30 171	59 125	28 999	30 246	59 245	29 178	30 364	59 542
<i>Province de Namur</i>	186 352	197 677	384 029	187 112	198 593	385 705	188 581	199 896	388 477
Alost	131 294	134 313	265 607	131 287	134 330	265 617	131 243	134 304	265 547
Termonde	88 071	88 372	176 443	88 300	88 659	176 959	88 590	88 859	177 449
Eeklo	43 497	43 056	86 553	43 675	43 187	86 862	43 755	43 342	87 097
Gand	231 764	243 065	474 829	231 940	243 365	475 305	233 065	244 038	477 103
Audenarde	55 600	57 289	112 889	55 594	57 283	112 877	55 453	57 199	112 652
Saint-Nicolas	100 568	100 988	201 556	101 021	101 392	202 413	101 590	102 066	203 656
<i>Prov. de Flandre orientale</i>	650 794	667 083	1 317 877	651 817	668 216	1 320 033	653 696	669 808	1 323 504
Bruges	121 463	125 614	247 077	122 228	126 466	248 694	122 869	127 298	250 167
Dixmude	23 753	23 324	47 077	23 579	23 191	46 770	23 469	23 084	46 553
Ypres	52 238	52 674	104 912	52 298	52 679	104 977	52 316	52 786	105 102
Courtrai	131 607	134 676	266 283	132 362	135 141	267 503	133 227	135 773	269 000
Ostende	63 764	66 702	130 466	63 832	66 945	130 777	63 985	67 143	131 128
Roulers	70 347	70 877	141 224	70 623	71 180	141 803	70 634	71 246	141 880
Tielt	38 634	38 231	76 865	38 792	38 309	77 101	38 858	38 337	77 195
Furnes	23 883	24 983	48 866	23 886	24 997	48 883	23 810	25 009	48 819
<i>Prov. de Flandre occidentale</i>	526 689	537 081	1 063 770	527 800	538 808	1 066 608	529 188	540 676	1 069 864
<i>Le Royaume</i>	4 759 930	4 966 920	9 726 850	4 774 403	4 982 187	9 756 590	4 782 142	4 986 106	9 768 248
Région de langue néerlandaise	2 716 830	2 760 897	5 477 727	2 728 114	2 773 192	5 501 306	2 741 173	2 785 921	5 527 094
Région de langue française	1 512 400	1 604 840	3 117 240	1 517 524	1 611 165	3 128 689	1 524 741	1 617 637	3 142 378
Région de langue allemande	30 803	32 075	62 878	31 101	32 220	63 321	31 356	32 450	63 806
Bruxelles-Capitale	499 897	569 108	1 069 005	497 664	565 610	1 063 274	494 872	560 098	1 054 970
Région de langue française et région de langue allemande	1 543 203	1 636 915	3 180 118	1 548 625	1 643 385	3 192 010	1 556 097	1 650 087	3 206 184

2. POPULATION BELGE ET ETRANGERE AU 31 DECEMBRE 1970, 1972, 1973, 1974, PAR ARRONDISSEMENT, PROVINCE ET REGION LINGUISTIQUE

Arrondissements, provinces at régions linguistiques	Population étrangère				Population de nationalité belge			
	1970	1972	1973	1974	1970	1972	1973	1974
Anvers	41 901	45 686	47 456	49 947	875 658	879 349	878 623	877 571
Mélines	4 175	4 666	5 103	5 524	278 787	279 558	279 792	280 220
Turnhout	8 149	8 616	9 060	9 599	324 579	328 484	330 460	332 325
<i>Provinces d'Anvers</i>	<i>54 225</i>	<i>58 968</i>	<i>61 619</i>	<i>65 070</i>	<i>1 479 024</i>	<i>1 487 391</i>	<i>1 488 875</i>	<i>1 490 116</i>
Bruxelles-Capitale	173 507	189 515	196 282	202 961	901 629	879 490	866 992	852 009
Hal-Vilvorde	17 606	20 237	21 309	22 742	459 175	467 983	471 676	475 396
Louvain	8 472	10 490	11 122	11 865	380 988	385 912	388 140	390 045
Nivelles	14 908	17 776	19 258	21 061	220 088	226 906	231 275	235 386
<i>Province de Brabant</i>	<i>214 493</i>	<i>238 018</i>	<i>247 971</i>	<i>258 629</i>	<i>1 061 880</i>	<i>1 060 291</i>	<i>1 058 083</i>	<i>1 052 836</i>
Ath	3 885	4 175	4 302	4 348	71 071	70 649	70 465	70 418
Charleroi	84 538	86 620	87 571	88 962	374 071	372 021	370 563	368 786
Mons	43 280	45 207	46 003	46 736	219 745	218 518	218 180	217 669
Mouscron	7 719	8 627	9 081	9 584	64 479	63 981	63 617	63 332
Soignies	26 634	27 566	27 966	28 459	137 390	137 115	136 830	136 704
Thuin	16 574	17 158	17 399	17 791	119 754	119 685	119 838	120 156
Tournai	10 472	11 454	12 081	12 534	137 841	137 361	137 362	137 147
<i>Province de Hainaut</i>	<i>183 102</i>	<i>200 807</i>	<i>204 403</i>	<i>208 414</i>	<i>1 124 351</i>	<i>1 119 330</i>	<i>1 116 855</i>	<i>1 114 212</i>
Huy	4 416	4 961	5 433	5 513	88 210	88 567	88 975	89 395
Liège	102 816	107 696	109 292	112 069	514 756	512 120	511 017	509 820
Verviers	15 142	16 872	18 130	19 281	224 589	224 390	224 331	224 098
Waremme	1 447	1 529	1 671	1 735	57 529	57 456	57 482	57 612
<i>Province de Liège</i>	<i>123 821</i>	<i>131 058</i>	<i>134 528</i>	<i>138 598</i>	<i>885 084</i>	<i>882 533</i>	<i>881 805</i>	<i>880 925</i>
Hasselt	31 603	33 705	34 359	35 403	288 390	292 713	295 092	297 809
Maaseik	10 718	12 025	12 435	12 883	155 896	159 403	160 845	162 213
Tongres	12 775	13 548	13 990	14 337	153 165	154 705	155 303	155 867
<i>Province de Limbourg</i>	<i>55 088</i>	<i>58 278</i>	<i>60 784</i>	<i>62 823</i>	<i>597 451</i>	<i>608 821</i>	<i>611 240</i>	<i>615 889</i>
Arlon	3 913	4 149	4 258	4 508	44 500	44 706	44 707	44 709
Bastogne	500	571	599	717	34 522	34 125	33 956	33 831
Marche-en-Famenne	590	792	974	1 199	38 929	38 767	38 846	38 915
Neufchâteau	940	1 042	1 166	1 345	51 601	51 267	51 291	51 256
Virton	2 348	2 605	2 703	2 865	39 467	39 655	39 683	39 766
<i>Province de Luxembourg</i>	<i>8 281</i>	<i>9 159</i>	<i>9 700</i>	<i>10 834</i>	<i>209 019</i>	<i>208 520</i>	<i>208 483</i>	<i>208 477</i>
Dinant	2 360	2 585	2 636	2 707	82 120	81 992	82 222	82 331
Mamur	13 609	14 493	14 808	15 553	223 523	225 834	226 794	228 344
Philippeville	2 655	2 781	2 866	2 883	56 294	56 344	56 379	56 659
<i>Province de Namur</i>	<i>18 634</i>	<i>19 859</i>	<i>20 370</i>	<i>21 143</i>	<i>361 937</i>	<i>364 170</i>	<i>365 395</i>	<i>367 334</i>
Alost	1 681	1 750	1 820	1 926	262 873	263 857	263 797	263 621
Termonde	1 074	1 390	1 721	2 148	174 421	175 053	175 238	175 301
Eeklo	1 692	1 891	1 872	2 035	84 072	84 662	84 990	85 062
Gand	8 500	9 809	10 453	12 746	463 449	465 020	464 852	464 357
Audenarde	765	861	1 008	1 107	112 420	112 028	111 869	111 545
Saint-Nicolas	3 914	4 523	4 827	5 599	195 306	197 033	197 586	198 057
<i>Province de Flandre Orientale</i>	<i>17 578</i>	<i>20 224</i>	<i>21 701</i>	<i>25 561</i>	<i>1 292 541</i>	<i>1 297 653</i>	<i>1 288 332</i>	<i>1 297 943</i>
Bruges	3 029	3 128	3 283	3 502	239 847	243 949	245 411	246 665
Dixmude	136	164	164	182	47 326	46 913	46 606	46 371
Ypres	1 825	2 031	2 161	2 296	103 389	102 881	102 816	102 806
Courtrai	2 935	3 290	3 817	4 222	260 903	262 993	263 686	264 778
Ostende	1 483	1 789	2 098	2 201	127 653	128 677	128 679	128 927
Roulers	601	687	732	791	140 150	140 537	141 071	141 089
Tielt	213	232	297	352	76 351	76 633	76 804	76 843
Furnes	832	1 140	1 279	1 208	47 756	47 726	47 604	47 611
<i>Province de Flandre Occidentale</i>	<i>11 054</i>	<i>12 461</i>	<i>13 831</i>	<i>14 754</i>	<i>1 043 375</i>	<i>1 050 309</i>	<i>1 052 677</i>	<i>1 055 090</i>
<i>Le Royaume</i>	<i>686 282</i>	<i>749 832</i>	<i>774 845</i>	<i>805 486</i>	<i>8 954 682</i>	<i>8 977 018</i>	<i>8 981 745</i>	<i>8 882 822</i>
Région de langue néerland.	164 029	181 658	190 366	202 615	5 252 554	5 296 069	5 310 940	5 324 479
Région de langue française	354 447	373 451	382 485	393 530	2 742 806	2 743 789	2 746 204	2 748 848
Région de langue allemande	4 299	5 208	5 712	6 320	57 673	57 670	57 609	57 486
Bruxelles-Capitale	173 507	189 515	196 282	202 961	901 629	879 490	866 992	852 009
Région de langue française et région de langue allemande	358 746	378 659	388 197	399 850	2 800 479	2 801 459	2 803 813	2 806 334

3. TAUX D'ACCROISSEMENT NATUREL, MIGRATOIRE ET TOTAL EN 1972, 1973, 1974

Arrondissements, provinces et régions linguistiques	1972			1973			1974		
	Accroissement naturel	Accroissement migratoire	Accroissement total	Accroissement naturel	Accroissement migratoire	Accroissement total	Accroissement naturel	Accroissement migratoire	Accroissement total
Anvers	+ 1,05	+ 1,99	+ 3,04	- 0,01	+ 1,14	+ 1,13	- 0,33	+ 1,94	+ 1,55
Malines	+ 1,63	+ 0,93	+ 2,56	+ 0,94	+ 1,42	+ 2,36	+ 0,15	+ 2,82	+ 2,97
Turnhout	+ 7,20	- 1,74	+ 5,45	+ 6,72	+ 0,41	+ 7,13	+ 5,99	+ 1,04	+ 7,03
<i>Province d'Anvers</i>	<i>+ 2,60</i>	<i>+ 0,98</i>	<i>+ 3,48</i>	<i>+ 1,64</i>	<i>+ 1,03</i>	<i>+ 2,67</i>	<i>+ 1,11</i>	<i>+ 1,91</i>	<i>+ 3,02</i>
Bruxelles-Capitale	- 0,31	- 5,04	- 5,35	- 1,33	- 4,06	- 5,39	- 1,71	- 6,16	- 7,87
Hal-Vilvorde	+ 2,09	+ 8,90	+10,99	+ 2,01	+ 7,66	+ 9,67	+ 0,96	+ 9,38	+10,34
Louvain	+ 3,04	+ 4,44	+ 7,48	+ 2,57	+ 4,59	+ 7,16	+ 2,18	+ 4,41	+ 6,59
Nivelles	+ 0,23	+21,72	+21,95	+ 0,06	+23,30	+23,36	- 0,70	+23,76	+23,06
<i>Province de Brabant</i>	<i>+ 0,89</i>	<i>+ 2,74</i>	<i>+ 3,63</i>	<i>+ 0,28</i>	<i>+ 3,23</i>	<i>+ 3,51</i>	<i>- 0,28</i>	<i>+ 2,73</i>	<i>+ 2,45</i>
Ath	- 1,78	+ 1,89	+ 0,11	- 2,65	+ 1,89	- 0,76	- 3,04	+ 3,02	- 0,02
Charleroi	+ 0,69	- 2,63	- 1,94	+ 0,41	- 1,52	- 1,11	- 0,58	- 0,26	- 0,84
Mons	+ 0,93	+ 0,61	+ 1,54	- 0,33	+ 2,06	+ 1,73	- 0,29	+ 1,13	+ 0,84
Mouscron	+ 2,67	- 0,81	+ 1,86	+ 0,74	+ 0,50	+ 1,24	+ 0,19	+ 2,80	+ 2,99
Soignies	+ 0,78	- 0,48	+ 0,30	- 0,21	+ 0,91	+ 0,70	- 0,20	+ 2,43	+ 2,23
Thuin	+ 0,43	+ 2,96	+ 3,39	- 0,88	+ 3,75	+ 2,87	- 0,30	+ 5,45	+ 5,15
Tournai	- 0,84	+ 3,10	+ 2,26	- 1,61	+ 5,81	+ 4,20	- 1,56	+ 3,15	+ 1,59
<i>Province de Hainaut</i>	<i>+ 0,52</i>	<i>- 0,13</i>	<i>+ 0,39</i>	<i>- 0,33</i>	<i>+ 1,18</i>	<i>+ 0,85</i>	<i>- 0,66</i>	<i>+ 1,68</i>	<i>+ 1,03</i>
Huy	- 3,73	+ 9,12	+ 5,39	- 3,56	+12,88	+ 9,32	- 3,04	+ 8,31	+ 5,27
Liège	- 0,69	+ 2,19	+ 1,50	- 1,01	+ 1,80	+ 0,79	- 1,75	+ 4,29	+ 2,54
Verviers	+ 0,77	+ 2,96	+ 3,73	+ 0,34	+ 4,60	+ 4,94	- 0,15	+ 3,92	+ 3,77
Waremme	- 4,86	+ 5,20	+ 0,34	- 5,85	+ 8,69	+ 2,84	- 4,28	+ 7,55	+ 3,27
<i>Province de Liège</i>	<i>- 0,87</i>	<i>+ 3,18</i>	<i>+ 2,31</i>	<i>- 1,21</i>	<i>+ 3,90</i>	<i>+ 2,69</i>	<i>- 1,64</i>	<i>+ 4,77</i>	<i>+ 3,13</i>
Hasselt	+ 8,29	- 0,12	+ 8,17	+ 7,76	+ 1,45	+ 9,21	+ 7,57	+ 3,72	+11,29
Maaseik	+ 9,65	+ 3,44	+13,09	+ 9,11	+ 1,58	+10,69	+ 8,82	+ 1,55	+10,37
Tongres	+ 6,26	- 2,17	+ 4,09	+ 5,30	+ 0,84	+ 6,14	+ 5,15	+ 0,20	+ 5,35
<i>Province de Limbourg</i>	<i>+ 8,13</i>	<i>+ 0,28</i>	<i>+ 8,41</i>	<i>+ 7,49</i>	<i>+ 1,33</i>	<i>+ 8,82</i>	<i>+ 7,28</i>	<i>+ 2,27</i>	<i>+ 9,56</i>
Arlon	+ 2,76	+ 3,81	+ 6,57	+ 2,00	+ 0,25	+ 2,25	+ 2,32	+ 2,80	+ 5,12
Bastogne	+ 0,81	- 5,56	- 4,75	+ 1,47	- 5,55	- 4,08	+ 0,95	- 1,15	- 0,20
Marche-en-Famenne	- 0,71	- 1,89	- 2,60	- 0,85	+ 7,41	+ 6,56	- 1,10	+ 8,43	+ 7,33
Neufchâteau	+ 1,01	- 1,34	- 0,33	+ 0,80	+ 2,02	+ 2,82	- 0,23	+ 2,97	+ 2,74
Virton	+ 0,52	+ 9,70	+10,22	+ 0,42	+ 2,55	+ 2,97	+ 1,53	+ 4,22	+ 5,75
<i>Province de Luxembourg</i>	<i>+ 0,97</i>	<i>+ 1,18</i>	<i>+ 2,16</i>	<i>+ 0,80</i>	<i>+ 1,51</i>	<i>+ 2,31</i>	<i>+ 0,71</i>	<i>+ 3,52</i>	<i>+ 4,23</i>
Dinant	+ 1,50	+ 1,74	+ 3,24	- 0,39	+ 3,70	+ 3,31	- 0,12	+ 2,24	+ 2,12
Namur	+ 1,09	+ 5,50	+ 6,59	+ 0,55	+ 4,73	+ 5,28	+ 1,23	+ 8,18	+ 9,41
Philippeville	+ 1,98	+ 2,01	+ 3,99	+ 1,33	+ 0,69	+ 2,02	+ 0,40	+ 4,59	+ 4,99
<i>Province de Namur</i>	<i>+ 1,32</i>	<i>+ 4,13</i>	<i>+ 5,45</i>	<i>+ 0,46</i>	<i>+ 3,88</i>	<i>+ 4,34</i>	<i>+ 0,81</i>	<i>+ 6,33</i>	<i>+ 7,14</i>
Alost	+ 2,39	+ 0,29	+ 2,68	+ 0,93	- 0,89	+ 0,04	+ 1,05	- 1,31	- 0,26
Termonde	+ 2,53	+ 0,02	+ 2,55	+ 2,09	+ 0,83	+ 2,92	+ 1,60	+ 1,16	+ 2,76
Eeklo	+ 1,87	+ 1,13	+ 3,00	+ 1,89	+ 1,67	+ 3,56	- 0,11	+ 2,81	+ 2,70
Gand	+ 0,65	+ 1,29	+ 1,94	- 0,07	+ 1,07	+ 1,00	- 0,85	+ 4,62	+ 3,77
Audenarde	- 0,24	- 1,66	- 1,90	- 0,10	- 0,01	- 0,11	- 0,99	- 1,01	- 2,00
Saint-Nicolas	+ 3,09	+ 2,83	+ 5,93	+ 1,81	+ 2,42	+ 4,23	+ 2,13	+ 3,97	+ 6,10
<i>Province de Flandre orientale</i>	<i>+ 1,63</i>	<i>+ 0,89</i>	<i>+ 2,52</i>	<i>+ 0,83</i>	<i>+ 0,80</i>	<i>+ 1,63</i>	<i>+ 0,35</i>	<i>+ 2,27</i>	<i>+ 2,62</i>
Bruges	+ 3,74	+ 3,54	+ 7,28	+ 3,54	+ 2,96	+ 6,50	+ 2,80	+ 3,09	+ 5,89
Dixmude	+ 2,38	- 5,69	- 3,31	+ 0,49	- 7,06	- 6,57	+ 0,13	- 4,79	- 4,66
Ypres	+ 2,34	- 3,75	- 1,41	+ 3,52	- 2,90	+ 0,62	+ 2,47	- 1,28	+ 1,19
Courtrai	+ 4,50	+ 0,11	+ 4,61	+ 2,91	+ 1,65	+ 4,56	+ 3,49	+ 2,07	+ 5,56
Ostende	+ 2,38	+ 2,35	+ 4,73	+ 0,60	+ 1,78	+ 2,38	+ 0,02	+ 2,65	+ 2,67
Roulers	+ 4,65	- 4,05	+ 0,60	+ 4,56	- 0,48	+ 4,08	+ 3,59	- 3,05	+ 0,54
Tielt	+ 3,11	+ 0,11	+ 3,21	+ 4,29	- 1,23	+ 3,06	+ 3,47	- 2,25	+ 1,22
Furnes	+ 1,99	- 0,21	+ 1,78	+ 0,35	0,00	+ 0,35	- 0,41	- 0,90	- 1,31
<i>Province de Flandre occidentale</i>	<i>+ 3,56</i>	<i>- 0,02</i>	<i>+ 3,54</i>	<i>+ 2,93</i>	<i>+ 0,67</i>	<i>+ 3,50</i>	<i>+ 2,49</i>	<i>+ 0,63</i>	<i>+ 3,12</i>
<i>Le Royaume</i>	<i>+ 1,82</i>	<i>+ 1,42</i>	<i>+ 3,24</i>	<i>+ 1,14</i>	<i>+ 1,91</i>	<i>+ 3,05</i>	<i>+ 0,73</i>	<i>+ 2,50</i>	<i>+ 3,23</i>
Région de langue néerlandaise	+ 3,18	+ 1,64	+ 4,82	+ 2,51	+ 1,78	+ 4,29	+ 2,02	+ 2,65	+ 4,67
Région de langue française	+ 0,16	+ 3,15	+ 3,30	- 0,44	+ 4,10	+ 3,66	- 0,73	+ 5,09	+ 4,36
Région de langue allemande	+ 1,45	+ 6,39	+ 7,84	+ 1,38	+ 5,62	+ 7,00	+ 1,11	+ 6,49	+ 7,60
Bruxelles-Capitale	- 0,31	- 5,04	- 5,35	- 1,33	- 4,06	- 5,39	- 1,71	- 6,16	- 7,87
Région de langue française et région de langue allemande	+ 0,18	+ 3,21	+ 3,39	- 0,41	+ 4,14	+ 3,73	- 0,70	+ 5,12	+ 4,42

4.- POPULATION AU 31 DECEMBRE 1974 DES COMMUNES CLASSEES D'APRES LEUR DEGRE D'URBANISATION (1)

Subdivisions territoriales	A1	A2	A3	A4	A	B1	B2
Anvers	-	4 481	-	1 729	6 210	120 671	36 305
Malines	-	11 766	9 224	23 261	44 251	54 544	2 912
Turnhout	3 038	12 866	6 680	11 179	33 763	84 372	15 566
<i>Province d'Anvers</i>	<i>3 038</i>	<i>29 113</i>	<i>15 904</i>	<i>36 169</i>	<i>84 224</i>	<i>259 587</i>	<i>54 783</i>
Bruxelles-Capitale	-	-	-	-	-	-	-
Hal-Vilvorde	262	42 827	15 306	27 091	85 286	218 666	56 499
Louvain	2 279	24 354	6 086	59 583	92 302	184 770	34 373
Nivelles	1 837	11 836	8 955	16 691	39 319	68 562	32 336
<i>Province de Brabant</i>	<i>4 378</i>	<i>78 817</i>	<i>30 347</i>	<i>103 365</i>	<i>216 907</i>	<i>471 998</i>	<i>123 208</i>
Ath	3 221	10 244	14 562	5 669	33 696	10 761	6 334
Charleroi	-	222	-	1 162	1 384	99 897	84 025
Mons	86	6 795	6 682	6 381	19 944	111 502	37 214
Mouscron	-	-	-	2 115	2 115	12 545	-
Soignies	359	5 683	5 025	2 585	13 652	52 597	20 016
Thuin	3 896	8 363	7 196	3 453	22 908	50 637	29 813
Tournai	882	16 737	3 171	9 905	30 695	41 381	4 879
<i>Province de Hainaut</i>	<i>8 444</i>	<i>48 044</i>	<i>36 636</i>	<i>31 270</i>	<i>124 394</i>	<i>379 320</i>	<i>182 281</i>
Huy	-	5 809	8 305	2 840	16 954	31 577	14 128
Liège	374	2 039	6 948	1 152	10 513	87 403	26 116
Verviers	14 582	40 694	14 097	7 412	76 785	16 880	14 256
Waremmé	496	5 876	4 886	5 246	16 504	19 003	4 992
<i>Province de Liège</i>	<i>15 452</i>	<i>54 418</i>	<i>34 236</i>	<i>16 650</i>	<i>120 756</i>	<i>154 863</i>	<i>59 492</i>
Hasselt	-	-	18 460	15 981	34 441	92 542	31 755
Maaseik	-	1 735	19 274	-	21 009	43 787	17 114
Tongres	1 608	12 628	15 652	27 980	57 868	68 573	-
<i>Province de Limbourg</i>	<i>1 608</i>	<i>14 363</i>	<i>53 386</i>	<i>43 961</i>	<i>113 318</i>	<i>204 902</i>	<i>48 869</i>
Arlon	-	1 213	469	2 148	3 830	17 900	3 126
Bastogne	17 700	5 043	-	-	22 743	-	-
Marche-en-Famenne	6 197	11 087	1 239	187	18 710	1 607	-
Neufchâteau	10 559	12 431	7 208	459	30 657	-	447
Virton	423	3 887	5 879	748	10 937	14 784	896
<i>Province de Luxembourg</i>	<i>34 879</i>	<i>33 661</i>	<i>14 785</i>	<i>3 542</i>	<i>86 877</i>	<i>34 291</i>	<i>4 469</i>
Dinant	2 331	13 735	10 653	1 315	34 034	3 954	2 674
Namur	-	8 251	9 767	9 369	27 387	73 916	53 837
Philippeville	1 244	5 763	8 076	4 030	19 113	15 495	2 901
<i>Province de Namur</i>	<i>3 575</i>	<i>33 749</i>	<i>28 496</i>	<i>14 714</i>	<i>80 534</i>	<i>93 365</i>	<i>59 412</i>
Alost	-	278	7 083	13 973	21 334	130 136	-
Termonde	-	-	19 438	474	19 912	26 156	5 755
Eeklo	690	20 289	11 133	-	32 112	-	7 968
Gand	6 684	20 570	57 510	8 836	93 600	51 999	36 575
Audenarde	-	9 985	6 884	11 817	28 686	7 512	-
Saint-Nicolas	-	9 291	9 918	5 155	24 364	50 883	3 965
<i>Province de Flandre Orientale</i>	<i>7 374</i>	<i>60 413</i>	<i>111 966</i>	<i>40 255</i>	<i>220 008</i>	<i>266 686</i>	<i>54 263</i>
Bruges	2 143	13 058	15 381	6 221	36 803	8 797	10 036
Dixmude	1 524	16 199	12 357	-	30 080	-	-
Ypres	1 289	25 133	13 646	11 707	51 775	19 476	-
Courtrai	-	-	3 138	730	3 868	54 361	38 159
Ostende	-	4 028	2 040	3 223	9 291	24 532	-
Roulers	-	2 085	32 288	1 188	35 561	8 376	-
Tielt	-	16 381	17 774	-	34 155	-	-
Furnes	3 505	5 633	4 685	-	13 823	-	-
<i>Province de Flandre Occidentale</i>	<i>8 461</i>	<i>82 517</i>	<i>101 309</i>	<i>23 069</i>	<i>215 356</i>	<i>115 542</i>	<i>48 195</i>
<i>Le Royaume</i>	<i>87 209</i>	<i>435 095</i>	<i>427 075</i>	<i>312 995</i>	<i>1 262 374</i>	<i>1 980 554</i>	<i>634 972</i>
Région de langue néerlandaise	23 022	253 387	303 957	230 128	810 494	1 250 153	296 982
Région de langue française et région de langue allemande	64 187	181 708	123 118	82 867	451 880	730 401	337 990
Bruxelles-Capitale	-	-	-	-	-	-	-

(1) Population calculée

A.- Communes rurales

1. Communes agricoles > 50 % de la population active masculine occupée dans le secteur agricole
2. Communes à caractère agricole { 30 - 50 % de la population active masculine occupée dans le secteur agricole
{ < 50 % de la population active = migrants alternants
3. Communes rurales mixtes { 20 - 30 % de la population active masculine occupée dans le secteur agricole
{ < 50 % de la population active = migrants alternants
4. Communes rurales de résidence > 50 % de la population active = migrants alternants

B3	B	C1	C2	C3	C	Total	Subdivisions territoriales
92 605	249 581	15 871	-	655 856	671 727	927 518	Anvers
62 152	119 608	56 963	64 922	-	121 885	285 744	Malines
87 863	187 801	82 087	38 273	-	120 360	341 924	Turnhout
242 620	556 990	154 921	103 195	655 856	913 972	1 555 186	<i>Province d'Anvers</i>
-	-	-	-	1 054 970	1 054 970	1 054 970	Bruxelles-Capitale
70 535	345 700	67 152	-	-	67 152	498 138	Hal-Vilvorde
12 465	231 608	47 470	30 530	-	78 000	401 910	Louvain
48 227	149 125	68 003	-	-	68 003	256 447	Nivelles
131 227	726 433	182 625	30 530	1 054 970	1 268 125	2 211 465	<i>Province de Brabant</i>
12 735	29 830	11 240	-	-	11 240	74 766	Ath
55 668	239 590	8 355	-	208 419	216 774	457 748	Charleroi
13 943	162 659	19 901	61 901	-	81 802	264 405	Mons
12 773	25 318	45 483	-	-	45 483	72 916	Mouscron
18 908	91 521	36 874	23 116	-	59 990	165 163	Soignies
9 177	89 627	25 412	-	-	25 412	137 947	Thuin
24 473	70 733	15 363	32 890	-	48 253	149 681	Tournai
147 677	709 278	162 628	117 907	208 419	488 954	1 322 626	<i>Province de Hainaut</i>
19 390	65 095	12 859	-	-	12 859	94 908	Huy
44 846	158 365	17 189	-	435 822	453 011	621 889	Liège
44 070	75 206	59 481	31 907	-	91 388	243 379	Verviers
-	23 995	18 848	-	-	18 848	59 347	Waremmé
108 306	322 661	108 377	31 907	435 822	576 106	1 019 523	<i>Province de Liège</i>
37 778	162 075	96 823	39 873	-	136 696	333 212	Hasselt
30 201	91 102	62 985	-	-	62 985	175 096	Maaseik
15 796	84 369	27 967	-	-	27 967	170 204	Tongres
83 775	337 546	187 775	39 873	-	227 648	678 512	<i>Province de Limbourg</i>
3 107	24 133	7 407	13 847	-	21 254	49 217	Arlon
1 289	1 289	10 516	-	-	10 516	34 548	Bastogne
12 007	13 614	7 790	-	-	7 790	40 114	Marche-en-Famenne
4 787	5 234	16 710	-	-	16 710	52 601	Neufchâteau
9 684	25 364	6 330	-	-	6 330	42 631	Virton
30 874	69 634	48 753	13 847	-	62 600	219 111	<i>Province de Luxembourg</i>
18 609	25 237	25 767	-	-	25 767	85 038	Dinant
37 513	165 266	19 725	31 519	-	51 244	243 897	Namur
11 285	29 681	10 748	-	-	10 748	59 542	Philippeville
67 407	220 184	56 240	31 519	-	87 759	388 477	<i>Province de Namur</i>
16 525	146 661	51 689	45 863	-	97 552	265 547	Alost
82 636	114 547	42 990	-	-	42 990	177 449	Termonde
-	7 968	47 017	-	-	47 017	87 097	Eeklo
57 472	146 046	17 198	-	220 259	237 457	477 103	Gand
13 579	21 091	62 875	-	-	62 875	112 652	Audenarde
16 645	71 493	59 001	48 798	-	107 799	203 656	Saint-Nicolas
186 857	507 806	280 770	94 661	220 259	595 690	1 323 504	<i>Province de Flandre Orientale</i>
16 260	35 093	58 341	119 930	-	178 271	250 167	Bruges
9 549	9 549	6 924	-	-	6 924	46 553	Dixmude
-	19 476	33 851	-	-	33 851	105 102	Ypres
82 785	175 305	46 036	43 791	-	89 827	269 000	Courtrai
25 939	50 471	-	71 366	-	71 366	131 128	Ostende
34 137	42 513	63 806	-	-	63 806	141 880	Roulers
28 864	28 864	14 176	-	-	14 176	77 195	Tielt
17 380	17 380	17 616	-	-	17 616	48 819	Furnes
214 914	378 651	240 750	235 087	-	475 837	1 069 844	<i>Province de Flandre Occidentale</i>
1 213 657	3 829 183	1 422 839	698 526	2 575 326	4 696 691	9 788 248	<i>Le Royaume</i>
811 166	2 358 301	978 838	503 346	876 115	2 358 299	5 527 094	Région de langue néerlandaise
402 491	1 470 882	444 001	195 180	644 241	1 283 422	3 206 184	Région de langue française et région de langue allemande
-	-	-	-	1 054 970	1 054 970	1 054 970	Bruxelles-Capitale

B.- Communes urbanisées

1. Communes urbanisées de résidence
2. Petits centres industriels et communes attractifs de main-d'oeuvre dont le rapport entre la population travaillant dans la commune et la population active résidant dans cette commune est :
 - a) égal ou supérieur à 80 % et inférieur à 100 %
 - b) supérieur à 100 %
3. Communes urbanisées mixtes :
 - a) Communes urbanisées à double mouvement pendulaire important;
 - b) Communes urbanisées à mouvement pendulaire moins important.

C.- Villes et agglomérations urbaines

1. Villes ordinaires
2. Villes régionales
3. Grandes agglomérations

5.- POPULATION AU 31 DECEMBRE 1974 DES COMMUNES CLASSEES D'APRES LEUR DEGRE D'URBANISATION (1)

Répartition en pourcent de la population totale du territoire considéré

Subdivisions territoriales	A1	A2	A3	A4	A	B1	B2
Anvers	-	0,48	-	0,19	0,67	13,01	3,91
Malines	-	4,11	3,22	8,14	15,49	19,08	1,01
Turnhout	0,88	3,76	1,95	3,26	9,87	24,67	4,55
<i>Province d'Anvers</i>	<i>0,19</i>	<i>1,87</i>	<i>1,02</i>	<i>2,33</i>	<i>5,42</i>	<i>16,69</i>	<i>3,52</i>
Bruxelles-Capitale	-	-	-	-	-	-	-
Hal-Vilvorde	0,05	8,55	3,07	5,43	17,12	43,89	11,34
Louvain	0,56	6,05	1,51	14,82	22,96	45,97	8,55
Nivelles	0,71	4,61	3,49	6,50	15,33	26,73	12,60
<i>Province de Brabant</i>	<i>0,20</i>	<i>3,56</i>	<i>1,37</i>	<i>4,67</i>	<i>9,81</i>	<i>21,34</i>	<i>5,57</i>
Ath	4,31	13,70	19,47	7,58	45,07	14,39	8,47
Charleroi	-	0,04	-	0,25	0,30	21,82	18,35
Mons	0,03	2,56	2,52	2,41	7,54	42,17	14,07
Mouscron	-	-	-	2,90	2,90	17,20	-
Soignies	0,22	3,44	3,04	1,56	8,27	31,84	12,11
Thuin	2,82	6,06	5,22	2,50	16,61	36,70	21,61
Tournai	0,59	11,18	2,11	6,61	20,51	27,64	3,25
<i>Province de Hainaut</i>	<i>0,63</i>	<i>3,63</i>	<i>2,76</i>	<i>2,36</i>	<i>9,40</i>	<i>28,68</i>	<i>13,78</i>
Huy	-	6,12	8,75	2,99	17,86	33,27	14,89
Liège	0,06	0,32	1,11	0,18	1,69	14,05	4,20
Verviers	5,99	16,72	5,79	3,04	31,55	6,93	5,85
Wareme	0,83	9,90	8,23	8,84	27,81	32,02	8,41
<i>Province de Liège</i>	<i>1,51</i>	<i>5,33</i>	<i>3,35</i>	<i>1,63</i>	<i>11,84</i>	<i>15,19</i>	<i>5,83</i>
Hasselt	-	-	5,54	4,80	10,34	27,77	9,52
Maaseik	-	0,99	11,00	-	12,00	25,01	9,77
Tongres	0,94	7,42	9,19	16,43	34,00	40,29	-
<i>Province de Limbourg</i>	<i>0,23</i>	<i>2,11</i>	<i>7,86</i>	<i>6,47</i>	<i>16,70</i>	<i>30,20</i>	<i>7,20</i>
Arlon	-	2,46	0,95	4,36	7,78	36,36	6,35
Bastogne	51,23	14,59	-	-	65,83	-	-
Marche-en-Famenne	15,44	27,63	3,08	0,46	46,64	4,01	-
Neufchâteau	20,07	23,63	13,70	0,87	58,28	-	0,84
Virton	0,99	9,11	13,79	1,75	25,65	34,67	2,10
<i>Province de Luxembourg</i>	<i>15,92</i>	<i>15,36</i>	<i>6,75</i>	<i>1,61</i>	<i>39,65</i>	<i>15,65</i>	<i>2,03</i>
Dinant	2,74	23,20	12,52	1,54	40,02	4,65	3,14
Namur	-	3,38	4,00	3,84	11,23	30,30	22,07
Philippeville	2,08	9,67	13,56	6,76	32,10	26,02	4,87
<i>Province de Namur</i>	<i>0,92</i>	<i>8,68</i>	<i>7,35</i>	<i>3,78</i>	<i>20,73</i>	<i>24,03</i>	<i>15,29</i>
Alost	-	0,10	2,66	5,26	8,03	49,01	-
Termonde	-	-	10,95	0,26	11,22	14,74	3,24
Eeklo	0,79	23,29	12,78	-	36,87	-	9,15
Gand	1,40	4,31	12,05	1,85	19,62	10,89	7,66
Audenarde	-	8,86	6,11	10,49	25,47	6,66	-
Saint-Nicolas	-	4,56	4,86	2,53	11,96	24,98	1,95
<i>Province de Flandre Orientale</i>	<i>0,55</i>	<i>4,56</i>	<i>8,45</i>	<i>3,04</i>	<i>16,62</i>	<i>20,15</i>	<i>4,09</i>
Bruges	0,85	5,21	6,14	2,48	14,71	3,51	4,01
Dixmude	3,27	34,80	26,54	-	64,62	-	-
Ypres	1,22	23,91	12,98	11,13	49,26	18,53	-
Courtrai	-	-	1,18	0,27	1,44	20,21	14,18
Ostende	-	3,07	1,55	2,45	7,08	18,71	-
Roulers	-	1,47	22,75	0,83	25,07	5,90	-
Tielt	-	21,22	23,02	-	44,25	-	-
Furnes	7,18	11,53	9,59	-	28,32	-	-
<i>Province de Flandre Occidentale</i>	<i>0,79</i>	<i>7,71</i>	<i>9,47</i>	<i>2,15</i>	<i>20,13</i>	<i>10,79</i>	<i>4,50</i>
<i>Le Royaume</i>	<i>0,89</i>	<i>4,44</i>	<i>4,36</i>	<i>3,20</i>	<i>12,90</i>	<i>20,23</i>	<i>6,48</i>
Région de langue néerlandaise	0,41	4,58	5,49	4,16	14,66	22,62	5,37
Région de langue française et région allemande	2,00	5,66	3,84	2,58	14,09	22,78	10,54
Bruxelles-Capitale	-	-	-	-	-	-	-

(1) Population calculée

A.- Communes rurales

1. Communes agricoles > 50 % de la population active masculine occupée dans le secteur agricole
2. Communes à caractère agricole (30 - 50 % de la population active masculine occupée dans le secteur agricole < 50 % de la population active = migrants alternants.
3. Communes rurales mixtes (20 - 30 % de la population active masculine occupée dans le secteur agricole 50 % de la population active = migrants alternants
4. Communes rurales de résidence > 50 % de la population active = migrants alternants.

B3	B	C1	C2	C3	C	Total	Subdivisions territoriales
9,98	26,91	1,71	-	70,71	72,42	100,00	Anvers
21,75	41,86	19,93	22,39	-	42,65	100,00	Malines
25,70	54,93	24,00	11,19	-	35,20	100,00	Turnhout
15,60	35,81	9,96	6,64	42,17	58,77	100,00	Province d'Anvers
-	-	-	-	100,00	100,00	100,00	Bruxelles-Capitale
14,16	69,40	13,48	-	-	13,48	100,00	Hal-Vilvorde
3,10	57,63	11,81	7,60	-	19,41	100,00	Louvain
18,80	58,15	26,52	-	-	26,52	100,00	Nivelles
5,93	32,85	8,25	1,38	47,70	57,34	100,00	Province de Brabant
17,03	39,90	15,03	-	-	15,03	100,00	Ath
12,16	52,34	1,83	-	45,53	47,36	100,00	Charleroi
5,27	61,52	7,53	23,41	-	30,94	100,00	Mons
17,51	34,72	62,38	-	-	62,38	100,00	Mouscron
11,44	55,41	22,32	13,99	-	36,32	100,00	Soignies
6,55	64,97	18,42	-	-	18,42	100,00	Thuin
16,35	47,25	10,26	21,97	-	32,24	100,00	Tournai
11,16	53,63	12,29	8,91	15,76	36,97	100,00	Province de Hainaut
20,43	68,59	13,55	-	-	13,55	100,00	Huy
7,21	25,47	2,76	-	70,08	72,84	100,00	Liège
18,10	30,90	24,44	13,11	-	37,55	100,00	Verviers
-	40,43	31,76	-	-	31,76	100,00	Wareme
10,62	31,65	10,63	3,13	42,74	56,51	100,00	Province de Liège
11,33	48,64	29,05	11,96	-	41,02	100,00	Hasselt
17,24	52,03	35,97	-	-	35,97	100,00	Maaseik
9,28	49,57	16,43	-	-	16,43	100,00	Tongres
12,34	49,75	27,87	5,87	-	33,55	100,00	Province de Limbourg
6,31	49,03	15,05	28,13	-	43,19	100,00	Arlon
3,73	3,73	30,44	-	-	30,44	100,00	Bastogne
29,93	33,94	19,42	-	-	19,42	100,00	Marche-en-Famenne
9,10	9,95	31,77	-	-	31,77	100,00	Neufchâteau
22,71	59,50	14,85	-	-	14,85	100,00	Virton
14,09	31,78	22,25	6,32	-	28,57	100,00	Province de Luxembourg
21,88	29,68	30,30	-	-	30,30	100,00	Dinant
15,38	67,76	8,08	12,92	-	21,01	100,00	Namur
18,95	49,85	18,05	-	-	18,05	100,00	Philippeville
17,35	56,68	14,47	8,11	-	22,59	100,00	Province de Namur
6,22	55,23	19,47	17,27	-	36,74	100,00	Alost
46,56	64,55	24,23	-	-	24,23	100,00	Termonde
-	9,15	53,98	-	-	53,98	100,00	Eeklo
12,04	30,61	3,60	-	46,16	49,77	100,00	Gand
12,05	18,72	55,81	-	-	55,81	100,00	Audenarde
8,17	35,11	28,97	23,96	-	52,93	100,00	Saint-Nicolas
14,11	38,37	21,21	7,15	16,64	45,01	100,00	Province de Flandre orientale
6,50	14,03	23,32	47,93	-	71,26	100,00	Bruges
20,51	20,51	14,87	-	-	14,87	100,00	Dixmude
-	18,53	32,21	-	-	32,21	100,00	Ypres
30,77	65,17	17,11	16,27	-	33,39	100,00	Courtrai
19,78	38,49	-	54,43	-	54,43	100,00	Ostende
24,06	29,96	44,97	-	-	44,97	100,00	Roulers
37,39	37,39	18,36	-	-	18,36	100,00	Tielt
35,60	35,60	36,08	-	-	36,08	100,00	Furnes
20,08	35,39	22,50	21,97	-	44,48	100,00	Province de Flandre occidentale
12,39	39,12	14,53	7,13	28,31	47,98	100,00	Le Royaume
14,67	42,67	17,71	9,10	15,85	42,67	100,00	Région de langue néerlandaise
12,55	45,88	13,85	6,08	20,09	40,03	100,00	Région de langue française et région allemande
-	-	-	-	100,00	100,00	100,00	Bruxelles-Capitale

B. Communes urbanisées

1. Communes urbanisées de résidence

2. Petits centres industriels et communes attractifs de main-d'œuvre dont le rapport entre la population travaillant dans la commune et la population active résidant dans cette commune est :

- a) égal ou supérieur à 80 % et inférieur à 100 %
- b) supérieur à 100 %

3. Communes urbanisées mixtes :

- a) Communes urbanisées à double mouvement pendulaire important;
- b) Communes urbanisées à mouvement pendulaire moins important

C. Villes et agglomérations urbaines

1. Villes ordinaires

2. Villes régionales

3. Grandes agglomérations

6.-COMPOSANTES DU MOUVEMENT DE LA POPULATION EN 1974 SUIVANT LE CARACTERE TYPOLOGIQUE DES COMMUNES, PAR PROVINCE ET REGION LINGUISTIQUE

	Anvers.	Brabant	Hainaut	Liège	Limbourg	Luxembourg	Namur	Flandre Orient.	Flandre Occid.	Royaume	Rég. de langue néerl.	Rég. de langue franç.	Bruxelles-Capitale
NAISSANCES													
Type A	1 045	2 300	1 494	1 505	1 530	1 096	969	2 793	2 696	15 428	9 998	5 430	-
Type B	7 046	8 645	9 126	4 026	5 076	929	2 974	6 433	5 067	49 322	30 578	18 744	-
Type C	10 248	15 175	6 666	7 054	3 429	952	1 285	7 459	6 137	58 405	29 130	16 836	12 439
<i>Total</i>	<i>18 339</i>	<i>26 120</i>	<i>17 286</i>	<i>12 585</i>	<i>10 035</i>	<i>2 977</i>	<i>5 228</i>	<i>16 686</i>	<i>13 900</i>	<i>123 155</i>	<i>69 708</i>	<i>41 010</i>	<i>12 439</i>
DECES													
Type A	737	2 452	1 961	1 524	1 018	1 224	1 018	2 795	2 227	14 956	8 694	6 262	-
Type B	5 215	7 508	9 297	4 437	2 283	820	2 777	5 596	3 818	41 748	22 651	19 097	-
Type C	10 663	16 786	6 895	8 291	1 790	777	1 118	7 824	5 191	59 335	27 203	17 893	14 239
<i>Total</i>	<i>16 615</i>	<i>26 746</i>	<i>18 153</i>	<i>14 252</i>	<i>5 091</i>	<i>2 821</i>	<i>4 913</i>	<i>16 215</i>	<i>11 233</i>	<i>118 039</i>	<i>58 548</i>	<i>43 252</i>	<i>14 239</i>
ACCROISSEMENT NATUREL													
Type A	308	-152	-467	-19	512	-128	-49	-2	469	472	1 304	-832	-
Type B	1 831	1 137	-171	-411	2 793	109	197	837	1 252	7 574	7 927	-353	-
Type C	-415	-1 611	-229	-1 237	1 639	175	167	-365	946	-930	1 927	-1 057	-1 800
<i>Total</i>	<i>1 724</i>	<i>-626</i>	<i>-867</i>	<i>-1667</i>	<i>4 944</i>	<i>156</i>	<i>316</i>	<i>470</i>	<i>2 667</i>	<i>7 118</i>	<i>11 158</i>	<i>-2 242</i>	<i>-1 800</i>
IMMIGRATIONS													
Type A	3 470	13 004	7 489	7 124	3 733	4 131	4 892	8 539	6 514	58 896	32 244	26 652	-
Type B	27 699	51 498	47 228	23 047	15 565	4 151	16 703	21 802	16 281	223 974	118 333	105 641	-
Type C	53 999	122 018	35 471	38 949	9 731	3 813	6 149	25 841	17 063	313 034	115 098	89 830	108 106
<i>Total</i>	<i>85 168</i>	<i>186 520</i>	<i>90 188</i>	<i>69 120</i>	<i>29 029</i>	<i>12 095</i>	<i>27 744</i>	<i>56 182</i>	<i>39 858</i>	<i>595 904</i>	<i>265 675</i>	<i>222 123</i>	<i>108 106</i>
EMIGRATIONS													
Type A	2 968	9 531	6 837	5 655	3 746	3 867	4 428	7 736	7 271	52 039	29 213	22 826	-
Type B	21 680	42 128	45 369	19 457	13 645	3 700	14 543	18 406	14 538	193 466	99 734	93 732	-
Type C	57 552	128 824	35 747	39 149	10 094	3 756	6 316	27 039	17 380	325 857	122 098	89 149	114 610
<i>Total</i>	<i>82 200</i>	<i>180 483</i>	<i>87 953</i>	<i>64 261</i>	<i>27 485</i>	<i>11 323</i>	<i>25 287</i>	<i>53 181</i>	<i>39 189</i>	<i>517 362</i>	<i>251 045</i>	<i>205 707</i>	<i>114 610</i>
SOLDE MIGRATOIRE													
Type A	502	3 473	652	1 469	-13	264	464	803	-757	6 857	3 031	3 826	-
Type B	6 019	9 370	1 859	3 590	1 920	451	2 160	3 396	1 743	30 508	18 599	11 909	-
Type C	-3 553	-6 806	-276	-200	-363	57	-167	-1 198	-317	-12 823	-7 000	681	-6 504
<i>Total</i>	<i>2 968</i>	<i>6 037</i>	<i>2 235</i>	<i>4 859</i>	<i>1 544</i>	<i>772</i>	<i>2 457</i>	<i>3 001</i>	<i>869</i>	<i>24 542</i>	<i>14 630</i>	<i>16 416</i>	<i>-6 504</i>
ACCROISSEMENT TOTAL													
Type A	810	3 321	185	1 450	499	136	415	801	-288	7 329	4 335	2 994	-
Type B	7 850	10 507	1 688	3 179	4 713	560	2 357	4 233	2 995	38 082	26 526	11 556	-
Type C	-3 968	-8 417	-505	-1 437	1 276	232	-	-1 563	629	-13 753	-5 073	-376	-8 304
<i>Total</i>	<i>4 692</i>	<i>5 411</i>	<i>1 368</i>	<i>3 192</i>	<i>6 488</i>	<i>928</i>	<i>2 772</i>	<i>3 471</i>	<i>3 336</i>	<i>31 658</i>	<i>25 788</i>	<i>14 174</i>	<i>-8 304</i>

7.-TAUX DES COMPOSANTES DU MOUVEMENT DE LA POPULATION EN 1974 SUIVANT LE CARACTERE TYPOLOGIQUE DES COMMUNES PAR PROVINCE ET REGION LINGUISTIQUE - TAUX BRUT PAR 1 000 HABITANTS DU TYPE DE COMMUNE CONSIDERE

	Anvers	Brabant	Hainaut	Liège	Lim- bourg	Luxem- bourg	Namur	Flandre Orient.	Flandre Occid.	Ro- yaume	Région de lan- gue néerlan- daise	Région de lan- gue françai- se	Bruxelles- Capitale
NAISSANCES													
Type A	12,41	10,60	12,01	12,46	13,50	12,62	12,03	12,69	12,52	12,22	12,34	12,02	-
Type B	12,65	11,90	12,87	12,48	15,04	13,34	13,51	12,67	13,38	12,88	12,97	12,74	-
Type C	11,21	11,97	13,63	12,24	15,06	15,21	14,64	12,52	12,90	12,44	12,35	13,12	11,79
<i>Taux général</i>	<i>11,79</i>	<i>11,81</i>	<i>13,07</i>	<i>12,34</i>	<i>14,79</i>	<i>13,59</i>	<i>13,46</i>	<i>12,61</i>	<i>12,89</i>	<i>12,58</i>	<i>12,61</i>	<i>12,79</i>	<i>11,79</i>
DECES													
Type A	8,75	11,30	15,76	12,62	8,98	14,09	12,64	12,70	10,34	11,85	10,73	13,86	-
Type B	9,36	10,34	13,11	13,75	6,76	11,78	12,61	11,02	10,08	10,90	9,60	12,98	-
Type C	11,67	13,24	14,10	14,39	7,86	12,41	12,74	13,13	10,91	12,63	11,53	13,94	13,50
<i>Taux général</i>	<i>10,68</i>	<i>12,09</i>	<i>13,72</i>	<i>13,98</i>	<i>7,50</i>	<i>12,87</i>	<i>12,65</i>	<i>12,25</i>	<i>10,50</i>	<i>11,85</i>	<i>10,69</i>	<i>13,49</i>	<i>13,50</i>
ACCROISSEMENT NATUREL													
Type A	3,66	- 0,70	- 3,75	- 0,16	4,52	- 1,47	- 0,61	- 0,01	2,18	0,37	1,61	- 1,84	-
Type B	3,29	1,57	- 0,24	- 1,27	8,27	1,57	0,89	- 1,65	3,31	1,98	3,36	- 0,24	-
Type C	- 0,45	- 1,27	- 0,47	- 2,15	7,20	2,80	1,90	- 0,61	1,99	- 0,20	0,82	- 0,82	- 1,71
<i>Taux général</i>	<i>1,11</i>	<i>- 0,28</i>	<i>- 0,66</i>	<i>- 1,84</i>	<i>7,29</i>	<i>0,71</i>	<i>0,81</i>	<i>- 0,38</i>	<i>2,49</i>	<i>0,73</i>	<i>2,02</i>	<i>- 0,70</i>	<i>- 1,71</i>
IMMIGRATIONS													
Type A	41,20	59,97	60,20	58,99	32,94	47,55	60,74	38,81	30,25	46,65	39,78	58,98	-
Type B	49,73	70,89	66,59	71,43	46,11	59,61	75,86	42,93	43,00	58,48	50,18	71,81	-
Type C	59,08	96,22	72,54	67,61	42,75	60,91	70,07	43,38	35,86	66,65	48,80	69,99	102,46
<i>Taux général</i>	<i>54,76</i>	<i>84,34</i>	<i>68,19</i>	<i>67,80</i>	<i>42,78</i>	<i>55,20</i>	<i>71,42</i>	<i>42,45</i>	<i>37,26</i>	<i>60,88</i>	<i>48,06</i>	<i>69,28</i>	<i>102,46</i>
EMIGRATIONS													
Type A	35,24	43,94	54,96	46,83	33,06	44,51	54,98	35,16	33,76	41,22	36,04	50,51	-
Type B	38,92	57,99	63,97	60,30	40,42	53,13	66,05	36,25	38,39	50,51	42,29	63,72	-
Type C	62,97	101,59	73,11	67,95	44,34	60,00	71,97	45,39	36,52	69,38	51,77	69,46	- 108,63
<i>Taux général</i>	<i>52,85</i>	<i>81,61</i>	<i>66,50</i>	<i>63,03</i>	<i>40,51</i>	<i>51,68</i>	<i>65,09</i>	<i>40,18</i>	<i>36,63</i>	<i>58,37</i>	<i>45,41</i>	<i>64,14</i>	<i>- 108,63</i>
SOLDE MIGRATOIRE													
Type A	5,96	16,01	5,24	12,17	- 0,11	3,04	5,76	3,65	- 3,52	5,43	3,74	8,47	-
Type B	10,81	12,90	2,62	11,13	5,69	6,48	9,81	6,69	4,60	7,97	7,89	8,10	-
Type C	- 3,89	- 5,37	- 0,56	- 0,35	- 1,59	0,91	- 1,90	- 2,01	- 0,67	- 2,73	- 2,97	0,53	- 6,16
<i>Taux général</i>	<i>1,91</i>	<i>2,73</i>	<i>1,69</i>	<i>4,77</i>	<i>2,27</i>	<i>3,52</i>	<i>6,32</i>	<i>2,27</i>	<i>0,63</i>	<i>2,51</i>	<i>2,65</i>	<i>5,12</i>	<i>- 6,16</i>
ACCROISSEMENT TOTAL													
Type A	9,62	15,31	1,49	12,01	4,40	1,56	5,15	3,64	- 1,34	5,81	5,35	6,63	-
Type B	14,09	14,46	2,38	9,85	13,96	8,04	10,70	8,34	7,91	9,94	11,25	7,86	-
Type C	- 4,34	- 6,64	- 1,03	- 2,49	5,60	3,71	-	- 2,62	1,32	- 2,93	- 2,15	- 0,29	- 7,87
<i>Taux général</i>	<i>3,02</i>	<i>2,45</i>	<i>1,03</i>	<i>3,13</i>	<i>9,56</i>	<i>4,24</i>	<i>7,14</i>	<i>- 2,62</i>	<i>3,12</i>	<i>3,23</i>	<i>4,67</i>	<i>4,42</i>	<i>- 7,87</i>

8.- RÉPARTITION DE LA POPULATION PAR ÂGE ET PAR SEXE AU 31 DÉCEMBRE 1973
(Base : Chiffres définitifs du recensement général au 31 décembre 1970)

Age (1)	Hommes	Femmes	Total	Age (1)	Hommes	Femmes	Total	Age (1)	Hommes	Femmes	Total
0	66 096	62 711	128 807	35	61 996	61 202	123 198	70	36 403	49 350	85 753
1	69 149	65 226	134 375	36	60 399	58 911	119 310	71	35 032	48 454	83 486
2	71 267	67 709	138 976	37	59 217	58 691	117 908	72	33 048	47 071	80 119
3	71 717	68 247	139 964	38	59 557	59 179	118 736	73	29 498	43 488	72 986
4	71 908	68 504	140 412	39	60 850	61 018	121 868	74	26 670	40 721	67 391
0 - 4	350 137	332 397	682 534	35 - 39	302 019	299 001	601 020	70 - 74	160 851	229 084	389 735
5	72 166	69 175	141 341	40	62 178	61 389	123 567	75	23 972	37 042	61 014
6	74 420	70 659	145 079	41	65 190	65 080	130 270	76	22 195	35 926	58 121
7	76 534	73 486	150 020	42	66 091	66 188	132 279	77	20 132	32 939	53 071
8	79 627	75 872	155 499	43	67 271	67 425	134 696	78	17 267	29 286	46 553
9	82 550	79 046	161 596	44	63 288	63 792	127 080	79	14 898	25 755	40 653
5 - 9	385 297	388 238	753 535	40 - 44	324 018	323 874	647 892	75 - 79	98 464	160 948	259 412
10	82 101	78 270	160 371	45	63 422	64 130	127 552	80	13 021	24 022	37 043
11	80 133	76 598	156 731	46	62 623	63 026	125 649	81	11 237	20 591	31 828
12	80 950	77 812	158 762	47	63 103	64 770	127 873	82	9 878	18 050	27 928
13	80 139	76 393	156 532	48	64 614	65 931	130 545	83	8 083	15 460	23 543
14	80 987	77 845	158 832	49	63 979	65 306	129 285	84	7 309	13 380	20 689
10 - 14	404 310	386 918	791 228	45 - 49	317 741	323 163	640 904	80 - 84	49 528	91 503	141 031
15	79 686	76 122	155 808	50	63 897	65 772	129 669	85	5 842	11 102	16 944
16	78 940	75 027	153 967	51	62 074	64 123	126 197	86	4 995	9 369	14 364
17	77 130	74 533	151 663	52	62 928	65 495	128 423	87	3 719	7 346	11 065
18	76 845	74 192	151 037	53	63 503	66 240	129 743	88	3 227	6 066	9 293
19	76 554	73 529	150 083	54	47 595	49 508	97 103	89	2 407	4 672	7 079
15 - 19	389 155	373 403	762 558	50 - 54	299 997	311 138	611 135	85 - 89	20 190	38 555	58 745
20	76 145	72 285	148 430	55	33 183	35 662	68 845	90	1 893	3 794	5 687
21	76 419	72 416	148 835	56	32 754	35 560	68 314	91	1 354	2 859	4 213
22	73 656	70 359	144 015	57	37 124	39 434	76 558	92	1 017	2 205	3 222
23	74 511	70 906	145 417	58	44 417	48 047	92 464	93	628	1 520	2 148
24	73 920	70 139	144 059	59	51 737	56 891	108 628	94	460	958	1 408
20 - 24	374 661	356 106	730 766	55 - 59	199 215	215 594	414 809	90 - 94	5 342	11 336	16 678
25	75 151	72 057	147 208	60	51 459	57 211	108 670	95	301	681	982
26	75 360	71 538	146 898	61	51 030	57 504	108 534	96	211	513	724
27	76 114	71 742	147 856	62	47 360	54 189	101 549	97	147	291	438
28	64 720	62 052	126 772	63	48 205	55 822	104 027	98	33	194	227
29	64 194	61 607	125 801	64	46 380	54 780	101 160	99	96	322	418
25 - 29	355 639	338 896	694 535	60 - 64	244 434	279 506	523 940	95 & +	788	2 001	2 789
30	61 436	58 996	120 432	65	45 384	55 406	100 790				
31	54 167	52 072	106 239	66	44 143	54 816	98 959				
32	49 788	48 441	98 229	67	41 969	52 990	94 959				
33	56 111	54 582	110 693	68	40 546	52 231	92 777				
34	60 051	59 611	119 662	69	39 332	51 282	90 614				
30 - 34	281 653	273 702	555 255	65 - 69	211 374	266 725	478 099				
								Total général	4 774 403	4 982 187	9 756 590

(1) Age en années révolues : 0 signifie moins d'un an; 1 signifie 1 à moins de 2 ans; etc...

9.- REPARTITION DE LA POPULATION EN GRANDES CLASSES D'AGE, UTILISEE PRINCIPALEMENT POUR L'ETUDE DE LA POPULATION SCOLAIRE, DE LA POPULATION ACTIVE, DE LA NATALITE ET DU VIEILLISSEMENT DE LA POPULATION

Classe d'âge	Nombres absolus (x 1 000)				Indices (base 1970 = 100)				
	1970 (1)	1971	1972	1973	1970 (1)	1971	1972	1973	
A. Hommes									
De 0 à moins de 15 ans (0-14)	1 161,4	1 159,0	1 150,5	1 139,8	100,0	99,8	99,1	98,1	
De 6 à moins de 14 ans (6-13)	642,2	644,3	641,7	636,5	100,0	100,3	99,9	99,1	
De 12 à moins de 18 ans (12-17)	459,4	467,1	472,4	477,8	100,0	101,7	102,8	104,0	
De 18 à moins de 25 ans (18-24)	514,7	517,9	521,4	528,0	100,0	100,6	101,3	102,6	
De 6 à moins de 25 ans (6-24)	1 458,5	1 469,1	1 474,8	1 481,2	100,0	100,7	101,1	101,6	
De 15 à moins de 65 ans (15-64)	3 028,1	3 049,0	3 069,3	3 088,3	100,0	100,7	101,4	102,0	
60 ans et plus (65 et +)	532,4	536,7	540,1	546,3	100,0	100,8	101,4	102,6	
Population totale	4 721,8	4 744,7	4 759,9	4 774,4	100,0	100,5	100,8	101,1	
B. Femmes									
De 0 à moins de 15 ans (0-14)	1 111,3	1 107,4	1 099,1	1 087,6	100,0	99,6	98,9	97,9	
De 6 à moins de 14 ans (6-13)	614,5	616,5	614,7	608,1	100,0	100,3	100,0	99,0	
De 12 à moins de 18 ans (12-17)	441,3	449,0	453,1	457,7	100,0	101,7	102,7	103,7	
De 18 à moins de 25 ans (18-24)	493,4	495,7	499,5	503,8	100,0	100,5	101,2	102,1	
De 6 à moins de 25 ans (6-24)	1 398,7	1 407,6	1 413,3	1 415,5	100,0	100,6	101,0	101,2	
De 15 à moins de 45 ans (15-44)	1 923,7	1 936,6	1 952,2	1 965,1	100,0	100,7	104,5	102,2	
De 15 à moins de 60 ans (15-59)	2 766,2	2 784,0	2 800,3	2 815,0	100,0	100,6	101,2	101,8	
De 15 à moins de 65 ans (15-64)	3 052,8	3 067,2	3 082,0	3 094,4	100,0	100,5	101,0	101,4	
65 ans et plus (65 et +)	765,0	776,1	785,8	800,1	100,0	101,5	102,7	104,6	
Population totale	4 929,1	4 950,7	4 966,9	4 982,1	100,0	100,4	100,8	101,1	
C. Total									
De 0 à moins de 15 ans (0-14)	2 272,7	2 266,4	2 249,6	2 227,2	100,0	99,7	99,0	98,0	
De 6 à moins de 14 ans (6-13)	1 256,7	1 260,8	1 256,4	1 244,6	100,0	100,3	100,0	99,0	
De 12 à moins de 18 ans (12-17)	900,7	916,1	925,5	935,6	100,0	101,7	102,8	103,9	
De 18 à moins de 25 ans (18-24)	1 008,1	1 013,6	1 020,9	1 031,9	100,0	100,5	101,3	102,4	
De 6 à moins de 25 ans (6-24)	2 857,2	2 876,7	2 888,1	2 896,6	100,0	100,7	101,1	101,4	
De 15 à moins de 65 ans (15-64)	6 080,9	6 116,2	6 151,3	6 182,8	100,0	100,6	101,2	101,7	
65 ans et plus (65 et +)	1 297,4	1 312,8	1 325,9	1 346,5	100,0	101,2	102,2	103,8	
Population totale	9 650,9	9 695,4	9 726,8	9 756,5	100,0	100,5	100,8	101,1	

(1) Recensement

10.-REPARTITION DE LA POPULATION PAR ETAT CIVIL

Date	Sexe masculin				Sexe féminin			
	Célibataires	Mariés	Veufs	Divorcés	Célibataires	Mariées	Veuves	Divorcées
A. Chiffres absolus (x 1 000) (1)								
31 décembre 1961	1 935,7	2 357,8	168,0	35,4	1 784,5	2 355,7	504,0	48,7
31 décembre 1962	1 955,8	2 368,4	167,1	36,7	1 797,7	2 363,5	509,5	49,2
31 décembre 1963	1 980,7	2 382,9	166,1	36,5	1 815,1	2 372,5	515,4	50,0
31 décembre 1964	2 009,7	2 407,5	165,9	37,3	1 833,4	2 388,1	521,9	50,9
31 décembre 1965	2 028,8	2 419,7	165,4	37,9	1 847,2	2 402,1	528,6	51,8
31 décembre 1966	2 042,4	2 428,9	165,0	38,8	1 855,7	2 415,9	534,6	52,8
31 décembre 1967	2 052,1	2 437,0	164,3	39,9	1 860,8	2 429,9	540,9	54,1
31 décembre 1968	2 054,2	2 441,8	163,6	40,9	1 868,9	2 438,4	546,7	55,4
31 décembre 1969	2 054,2	2 450,8	162,8	41,9	1 856,3	2 449,3	552,5	56,7
31 décembre 1970	2 053,4	2 462,8	162,6	43,1	1 850,8	2 462,5	557,8	57,9
31 décembre 1971	2 059,2	2 478,3	161,8	45,3	1 848,7	2 478,1	563,6	60,3
31 décembre 1972	2 059,8	2 491,5	161,0	47,6	1 843,1	2 491,8	569,2	62,9
B. Proportions pour 100 habitants du sexe considéré								
31 décembre 1961	43,04	52,43	3,74	0,79	38,02	50,20	10,74	1,04
31 décembre 1962	43,20	52,32	3,69	0,79	38,09	50,07	10,80	1,04
31 décembre 1963	43,38	52,18	3,64	0,80	38,19	49,92	10,84	1,05
31 décembre 1964	43,50	52,11	3,59	0,81	38,24	49,81	10,89	1,06
31 décembre 1965	43,61	52,02	3,56	0,81	38,25	49,74	10,94	1,07
31 décembre 1966	43,69	51,95	3,53	0,83	38,19	49,72	11,00	1,09
31 décembre 1967	43,72	51,93	3,50	0,85	38,09	49,73	11,07	1,11
31 décembre 1968	43,70	51,95	3,48	0,87	37,95	49,76	11,16	1,13
31 décembre 1969	43,62	52,09	3,46	0,89	37,77	49,84	11,24	1,15
31 décembre 1970	43,63	51,91	3,45	1,01	37,53	49,78	11,43	1,26
31 décembre 1971	43,40	52,23	3,41	0,96	37,34	50,06	11,38	1,22
31 décembre 1972	43,28	52,34	3,38	1,00	37,11	50,17	11,46	1,26

(1) Pour la période intercensitaire, les chiffres ont été recalculés en tenant compte de l'écart, relevé lors du recensement, entre les chiffres calculés et les chiffres recensés.

11.- VIE MOYENNE (= nombre moyen d'années encore à vivre) = ESPERANCE DE (SUR)VIE

A. Sexe masculin	Tables brutes				
	1880 - 90	1928 - 32	1946 - 49	1959 - 63	1968 - 72
1. à la naissance					
a) y compris les nés vivants mais présentés sans vie	43,26	55,72	61,39	67,15	67,79
b) non compris les nés vivants mais présentés sans vie	43,59	56,02	62,04	67,73	68,34
2. au 1 ^{er} anniversaire	51,63	61,25	65,25	68,39	68,44
3. au 5e anniversaire	53,44	59,21	62,01	64,70	64,71
4. au 10e anniversaire	49,57	54,88	57,36	59,87	59,86
5. au 15e anniversaire	45,26	50,29	52,62	55,01	54,99
6. au 20e anniversaire	41,29	46,04	48,02	50,26	50,29
7. au 25e anniversaire	37,74	41,95	43,67	45,63	45,64
8. au 30e anniversaire	34,06	37,78	39,30	40,94	40,93
9. au 35e anniversaire	30,38	33,61	34,95	36,27	36,23
10. au 40e anniversaire	26,78	29,48	30,61	31,66	31,58
11. au 45e anniversaire	23,33	25,47	26,45	27,18	27,09
12. au 50e anniversaire	19,92	21,61	22,52	22,93	22,79
13. au 55e anniversaire	16,63	17,94	18,86	19,01	18,22
14. au 60e anniversaire	13,53	14,53	15,45	15,52	15,22
15. au 65e anniversaire	10,78	11,43	12,33	12,44	12,10
16. au 70e anniversaire	8,23	8,69	9,50	9,70	9,47
17. au 75e anniversaire	6,17	6,41	7,09	7,27	7,26
18. au 80e anniversaire	4,42	4,65	5,18	5,29	5,41
19. au 85e anniversaire	3,21	3,35	3,75	3,75	3,92
20. au 90e anniversaire	2,45	2,43	2,91	2,70	2,82

11.- VIE MOYENNE (= nombre moyen d'années encore à vivre) = ESPERANCE DE (SUR)VIE (suite)

B. Sexe féminin	Tables brutes				
	1880 - 90	1928 - 32	1946 - 49	1959 - 63	1968 - 72
1. à la naissance					
a) y compris les nés vivants mais présentés sans vie	46,36	59,39	66,75	73,04	74,21
b) non compris les nés vivants mais présentés sans vie	46,63	59,79	67,26	73,51	74,62
2. au 1 ^{er} anniversaire	53,53	63,84	69,72	73,90	74,53
3. au 5e anniversaire	55,22	61,63	66,42	70,18	70,77
4. au 10e anniversaire	51,68	57,25	61,71	65,32	65,88
5. au 15e anniversaire	47,55	52,68	56,93	60,41	60,98
6. au 20e anniversaire	43,74	48,43	52,27	55,53	56,11
7. au 25e anniversaire	40,16	44,33	47,73	50,69	51,26
8. au 30e anniversaire	36,55	40,17	43,22	45,86	46,43
9. au 35e anniversaire	32,94	35,97	38,71	41,06	41,61
10. au 40e anniversaire	29,29	31,77	34,20	36,34	36,86
11. au 45e anniversaire	25,66	27,62	29,77	31,70	32,21
12. au 50e anniversaire	21,92	23,55	25,47	27,20	27,69
13. au 55e anniversaire	18,25	19,64	21,36	22,84	23,35
14. au 60e anniversaire	14,77	15,93	17,45	18,69	19,19
15. au 65e anniversaire	11,88	12,57	13,88	14,83	15,29
16. au 70e anniversaire	8,88	9,60	10,66	11,36	11,77
17. au 75e anniversaire	6,63	7,12	7,97	8,41	8,76
18. au 80e anniversaire	4,80	5,20	5,79	6,07	6,33
19. au 85e anniversaire	3,53	3,76	4,21	4,30	4,46
20. au 90e anniversaire	2,70	2,86	3,10	3,08	3,18

11.- VIE MOYENNE (= nombre moyen d'années encore à vivre) = ESPERANCE DE (SUR)VIE (suite)

C. Sans distinction de sexe	Tables brutes				
	1880 - 90	1928 - 32	1946 - 49	1959 - 63	1968 - 72
1. à la naissance					
a) y compris les nés vivants mais présentés sans vie	43,30	57,44	63,99	70,05	70,95
b) non compris les nés vivants mais présentés sans vie	43,59	57,87	64,58	70,58	71,44
2. au 1 ^{er} anniversaire	51,63	62,55	67,45	71,12	71,45
3. au 5e anniversaire	53,24	60,42	64,18	67,41	67,70
4. au 10e anniversaire	49,56	56,06	59,51	62,57	62,84
5. au 15e anniversaire	45,26	51,49	54,75	57,69	57,96
6. au 20e anniversaire	41,19	47,24	50,13	52,88	53,19
7. au 25e anniversaire	37,74	43,14	45,68	48,15	48,43
8. au 30e anniversaire	34,06	38,98	41,25	43,40	43,67
9. au 35e anniversaire	30,38	34,80	36,82	38,67	38,92
10. au 40e anniversaire	26,77	30,64	32,41	34,00	34,23
11. au 45e anniversaire	23,27	26,55	28,13	29,45	29,66
12. au 50e anniversaire	19,92	22,60	24,02	25,09	25,27
13. au 55e anniversaire	16,63	18,81	20,14	20,97	21,14
14. au 60e anniversaire	13,52	15,25	16,49	17,18	17,29
15. au 65e anniversaire	10,78	12,03	13,14	13,73	13,81
16. au 70e anniversaire	8,22	9,18	10,12	10,61	10,76
17. au 75e anniversaire	6,17	6,81	7,58	7,90	8,14
18. au 80e anniversaire	4,42	4,97	5,54	5,74	5,97
19. au 85e anniversaire	3,21	3,60	4,04	4,08	4,25
20. au 90e anniversaire	2,45	2,71	3,04	2,95	3,05

LES MARIAGES ET LES DIVORCES EN 1971 ET 1972

1.- MARIAGES PAR ARRONDISSEMENT, PROVINCE ET REGION LINGUISTIQUE (Années 1969 à 1972)

Arrondissements, provinces et régions linguistiques	Nombre absolus				par 1 000 habitants			
	1969	1970	1971	1972	1969	1970	1971	1972
Anvers	6 598	6 565	6 537	6 568	7,20	7,15	7,09	7,10
Malines	2 129	2 126	2 107	2 029	7,53	7,51	7,43	7,13
Turnhout	2 932	2 965	3 086	2 984	8,88	8,91	9,20	8,85
<i>Anvers :</i>	<i>11 659</i>	<i>11 656</i>	<i>11 730</i>	<i>11 581</i>	<i>7,62</i>	<i>7,60</i>	<i>7,61</i>	<i>7,48</i>
Bruxelles-Capitale	7 370	7 113	7 272	7 132	6,87	6,62	6,77	6,67
Hal-Vilvorde	3 205	3 233	3 155	3 301	6,79	6,78	6,53	6,76
Louvain	2 814	2 872	2 814	2 932	7,24	7,37	7,15	7,39
Nivelles	1 561	1 581	1 656	1 643	6,71	6,73	6,92	6,71
<i>Brabant :</i>	<i>14 950</i>	<i>14 789</i>	<i>14 897</i>	<i>15 008</i>	<i>6,90</i>	<i>6,80</i>	<i>6,80</i>	<i>6,82</i>
Ath	557	550	588	572	7,35	7,34	7,86	7,64
Charleroi	3 499	3 584	3 627	3 574	7,53	7,81	7,89	7,79
Mons	1 925	2 025	2 109	2 110	7,25	7,70	8,01	8,00
Mouscron	559	603	588	619	7,69	8,35	8,11	8,52
Soignies	1 196	1 263	1 244	1 245	7,24	7,70	7,56	7,56
Thuin	1 027	1 099	1 092	1 122	7,46	8,06	8,01	8,19
Tournai	1 080	1 117	1 135	1 178	7,18	7,53	7,64	7,91
<i>Hainaut :</i>	<i>9 843</i>	<i>10 241</i>	<i>10 383</i>	<i>10 420</i>	<i>7,39</i>	<i>7,77</i>	<i>7,87</i>	<i>7,89</i>
Huy	654	674	706	697	6,94	7,28	7,59	7,54
Liège	4 517	4 418	4 478	4 583	7,26	7,15	7,24	7,39
Verviers	1 746	1 804	1 867	1 900	7,25	7,53	7,77	7,87
Wareme	404	417	420	422	6,86	7,07	7,12	7,15
<i>Liège :</i>	<i>7 321</i>	<i>7 313</i>	<i>7 471</i>	<i>7 602</i>	<i>7,20</i>	<i>7,25</i>	<i>7,39</i>	<i>7,50</i>
Hasselt	2 564	2 883	2 915	2 858	8,04	9,01	9,00	8,75
Maaseik	1 375	1 481	1 527	1 707	8,66	8,89	9,03	9,95
Tongres	1 410	1 485	1 410	1 542	8,16	8,95	8,41	9,16
<i>Limbourg :</i>	<i>5 349</i>	<i>5 849</i>	<i>5 852</i>	<i>6 107</i>	<i>8,22</i>	<i>8,96</i>	<i>8,86</i>	<i>9,16</i>
Arlon	358	321	378	375	7,29	6,63	7,79	7,67
Bastogne	264	300	314	309	7,44	8,57	9,01	8,90
Marche-en-Famenne	304	325	288	340	7,66	8,22	7,26	8,59
Neufchâteau	411	413	434	470	7,75	7,86	8,29	8,98
Virton	268	313	352	384	6,37	7,49	8,42	9,08
<i>Luxembourg :</i>	<i>1 605</i>	<i>1 672</i>	<i>1 766</i>	<i>1 878</i>	<i>7,32</i>	<i>7,69</i>	<i>8,13</i>	<i>8,62</i>
Dinant	650	659	691	687	7,61	7,80	8,20	8,12
Namur	1 769	1 828	1 899	1 891	7,40	7,71	7,95	7,86
Philippeville	443	499	464	477	7,50	8,46	7,88	8,06
<i>Hamur :</i>	<i>2 862</i>	<i>2 986</i>	<i>3 054</i>	<i>3 055</i>	<i>7,46</i>	<i>7,85</i>	<i>8,00</i>	<i>7,95</i>
Alost	2 048	2 124	2 108	2 096	7,73	8,03	7,96	7,89
Termonde	1 453	1 444	1 473	1 499	8,27	8,23	8,37	8,49
Eeklo	667	688	639	699	7,80	8,02	7,41	8,07
Gand	3 544	3 467	3 421	3 419	7,50	7,35	7,22	7,20
Audenarde	836	933	802	890	7,35	8,24	7,09	7,88
Saint-Nicolas	1 683	1 592	1 612	1 571	8,49	7,99	8,05	7,79
<i>Flandre orientale :</i>	<i>10 231</i>	<i>10 248</i>	<i>10 055</i>	<i>10 174</i>	<i>7,81</i>	<i>7,82</i>	<i>7,65</i>	<i>7,71</i>
Bruges	1 917	1 891	1 863	1 881	7,95	7,79	7,60	7,61
Dixmude	391	435	415	399	8,10	9,17	8,79	8,47
Ypres	852	917	897	868	8,09	8,72	8,54	8,27
Courtrai	2 048	2 027	2 065	2 099	7,79	7,68	7,79	7,88
Ostende	1 040	1 019	1 006	1 023	8,07	7,89	7,75	7,84
Roulers	1 210	1 183	1 168	1 180	8,61	8,40	8,28	8,35
Tielt	701	686	643	656	9,12	8,96	8,39	8,53
Furnes	351	339	379	421	7,29	6,98	7,77	8,61
<i>Flandre occidentale :</i>	<i>8 510</i>	<i>8 497</i>	<i>8 436</i>	<i>8 527</i>	<i>8,09</i>	<i>8,06</i>	<i>7,97</i>	<i>8,02</i>
<i>Le Royaume :</i>	<i>72 330</i>	<i>73 261</i>	<i>73 644</i>	<i>74 352</i>	<i>7,49</i>	<i>7,59</i>	<i>7,60</i>	<i>7,64</i>
Région de langue néerlandaise	41 768	42 355	42 042	42 622	7,73	7,82	7,71	7,78
Région de langue française et région de langue allemande	23 192	23 793	24 330	24 598	7,28	7,53	7,68	7,73
Bruxelles-Capitale	7 370	7 113	7 272	7 132	6,87	6,62	6,77	6,67

2.- MARIAGES D'APRES LA RESIDENCE HABITUELLE DES CONJOINTS (Année 1971)

Résidence habituelle de l'époux	Résidence habituelle de l'époux															
	Province d'Anvers	Arr. de Bruxelles-Capitale	Arr. de Hal-Vilvorde	Arr. de Louvain	Arr. de Nivelles	Province de Brabant	Province de Hainaut	Province de Liège	Province de Limbourg	Province de Luxembourg	Province de Namur	Province de Flandre orientale	Province de Flandre occidentale	Le Royaume	Pays étrangers	Total général
Province d'Anvers	10 364	79	138	185	1	403	16	12	191	3	7	284	87	11 367	49	11 416
Arr. de Bruxelles-Capitale	132 5 503	547	102	195	6 347	291	110	59	73	122	172	123	7 429	84	7 513	
Arr. de Hal-Vilvorde	160	397	1 985	123	47	2 552	48	10	26	10	19	346	30	3 201	8	3 209
Arr. de Louvain	254	95	92	2 059	15	2 261	19	11	220	5	10	39	33	2 852	3	2 855
Arr. de Nivelles	17	183	68	34	1 061	1 346	130	33	10	19	65	11	8	1 639	6	1 645
Province de Brabant	563	6 178	2 692	2 318	1 318	12 506	488	164	315	107	216	568	194	15 121	101	15 222
Province de Hainaut	25	193	59	18	124	394	8 734	82	14	49	281	93	136	9 808	168	9 976
Province de Liège	22	97	14	27	40	178	87	6 656	150	112	125	11	8	7 349	70	7 419
Province de Limbourg	187	28	20	153	4	205	21	71	4 956	3	3	36	38	5 520	27	5 547
Prov. de Luxembourg	7	43	5	6	17	71	41	103	5	1 242	103	2	4	1 578	15	1 593
Province de Namur	9	83	12	12	52	159	264	129	2	90	2 209	10	7	2 879	13	2 892
Prov. de Flandre Orientale	244	103	224	44	9	380	51	3	52	1	6	8 563	392	9 692	26	9 718
Prov. de Flandre Occidentale	90	65	28	30	6	129	84	14	35	2	7	338	7 303	8 002	41	8 043
Le Royaume :	11 511	6 869	3 192	2 793	1 571	14 425	9 786	7 234	5 720	1 609	2 957	9 905	8 169	71 316	510	71 826
Pays étrangers :	198	208	31	27	32	298	430	178	114	117	80	143	254	1 812	6	1 818
Total général :	11 709	7 077	3 223	2 820	1 603	14 723	10 216	7 412	5 834	1 726	3 037	10 048	8 423	73 128	516	73 644

3.- MARIAGES D'APRES LA REGION LINGUISTIQUE OU RESIDAIENT LES CONJOINTS AVANT LE MARIAGE (Année 1971)

Résidence habituelle de l'épouse	Résidence habituelle de l'époux						Un conjoint réside à l'étranger		Les deux conjoints résident à l'étranger		Totaux	
	Arrondissement de Bruxelles-Capitale		Région de langue néerlandaise		Région de langue française (1)		nombres absolus	% du total	nombres absolus	% du total	nombres absolus	% du total
	nombres absolus	% du total	nombres absolus	% du total	nombres absolus	% du total						
Bruxelles-Capitale	5 503	7,47	767	1,04	599	0,81	208	0,28	-	-	7 077	9,60
Région de langue néerlandaise	1 135	1,54	39 349	53,43	806	1,09	767	1,04	-	-	42 057	57,10
Région de langue française	791	1,08	518	0,70	21 848	29,67	837	1,14	-	-	23 994	32,59
Un conjoint réside à l'étranger	84	0,11	154	0,21	272	0,37	-	-	-	-	510	0,69
Les deux conjoints résident à l'étranger	-	-	-	-	-	-	-	-	6	0,02	6	0,02
Total :	7 513	10,20	40 788	55,38	23 525	31,94	1 812	2,46	6	0,02	73 644	100,00

(1) Y compris les 25 communes de la région de langue allemande.

2.- MARIAGES D'APRES LA RESIDENCE HABITUELLE DES CONJOINTS (Année 1972)

Résidence habituelle de l'époux	Résidence habituelle de l'époux															
	Province d'Anvers	Arr. de Bruxelles-Capitale	Arr. de Hal-Vilvorde	Arr. de Louvain	Arr. de Nivelles	Province de Brabant	Province de Hainaut	Province de Liège	Province de Limbourg	Province de Luxembourg	Province de Namur	Province de Flandre orientale	Province de Flandre occidentale	Le Royaume	Pays étrangers	Total général
Prov. d'Anvers	10 169	180	158	204	2	544	14	20	221	3	10	313	111	11 405	57	11 462
Arr. de Bruxelles-Capitale	139 540	8	544	112	178	6 242	286	108	53	67	111	186	89	7 281	93	7 374
Arr. de Hal-Vilvorde	152 397	3	148	112	53	2 710	43	12	30	7	11	324	38	3 327	7	3 334
Arr. de Louvain	250 85	106	3 119	27	2 337	19	14	201	8	7	40	46	2 922	10	2 932	
Arr. de Nivelles	3 173	63	39	1 071	1 346	134	46	2	14	81	9	6	1 641	12	1 653	
Prov. de Brabant	544	6 063	2 861	2 382	1 329	12 635	482	180	286	96	210	559	179	15 171	122	15 293
Prov. de Hainaut	28	216	48	27	123	414	8 751	87	14	33	287	92	125	9 831	190	10 021
Prov. de Liège	16	90	12	33	36	171	89	6 769	173	138	134	8	11	7 509	72	7 581
Prov. de Limbourg	198	17	20	170	2	209	13	49	5 164	2	4	63	39	5 741	43	5 784
Prov. de Luxembourg	8	40	3	8	17	68	25	108	2	1 334	90	1	2	1 638	23	1 661
Prov. de Namur	14	89	9	8	65	171	254	116	4	118	2 163	9	8	2 857	22	2 879
Prov. de Flandre Orientale	215	85	209	37	3	334	57	8	35	3	14	8 673	394	9 733	22	9 755
Prov. de Flandre Occidentale	92	51	31	32	9	123	94	18	42	5	7	319	7 373	8 073	45	8 118
Le Royaume :	11 284	6 831	3 351	2 901	1 586	14 669	9 779	7 355	5 941	1 732	2 919	10 037	8 242	71 958	596	72 554
Pays étrangers :	212	192	32	20	26	270	417	162	147	115	77	118	267	1 785	13	1 798
Total général :	11 496	7 023	3 383	2 921	1 612	14 939	10 196	7 517	6 088	1 847	2 996	10 155	8 509	73 743	609	74 352

3.- MARIAGES D'APRES LA REGION LINGUISTIQUE OU RISIDAIENT LES CONJOINTS AVANT LE MARIAGE (Année 1972)

Résidence habituelle de l'épouse	Résidence habituelle de l'époux						Un conjoint réside à l'étranger		Les deux conjoints résident à l'étranger		Totaux	
	Arrondissement de Bruxelles-Capitale		Région de langue néerlandaise		Région de langue française (1)		nombres absolus	% du total	nombres absolus	% du total	nombres absolus	% du total
	nombres absolus	% du total	nombres absolus	% du total	nombres absolus	% du total						
Bruxelles-Capitale	5 408	7,28	815	1,10	608	0,81	192	0,26	-	-	7 023	9,45
Région de langue néerlandaise	1 123	1,51	39 848	53,59	785	1,06	796	1,07	-	-	42 552	57,23
Région de langue française (1)	750	1,01	538	0,72	22 083	29,70	797	1,07	-	-	24 168	32,50
Un conjoint réside à l'étranger	93	0,12	184	0,25	319	0,43	-	-	-	-	596	0,80
Les deux conjoints résident à l'étranger	-	-	-	-	-	-	-	-	13	0,02	13	0,02
Total :	7 374	9,92	41 385	55,66	23 795	32,00	1 785	2,40	13	0,02	74 352	100,00

(1) Y compris les 25 communes de la région de langue allemande.

4.- MARIAGES D'APRES L'ETAT CIVIL ANTERIEUR DES CONJOINTS (ANNEES 1962 à 1972)

Années	Mariages contractés entre :									Total des mariages
	deux célibataires	hommes célibataires et veuves	hommes célibataires et divorcés	veufs et femmes célibataires	veufs et veuves	veufs et divorcées	divorcés et femmes célibataires	hommes divorcés et veuves	divorcés et divorcées	
Nombres absolus										
1962	53 973	761	1 432	910	1 389	491	1 523	355	1 252	62 086
1963	54 324	787	1 509	936	1 255	511	1 550	341	1 236	62 449
1964	56 494	785	1 644	861	1 304	510	1 725	324	1 361	65 008
1965	57 923	788	1 611	900	1 258	527	1 683	345	1 500	66 535
1966	59 751	734	1 590	868	1 334	525	1 675	367	1 486	68 330
1967	59 933	663	1 560	852	1 188	524	1 672	334	1 583	68 309
1968	61 503	614	1 550	841	1 041	531	1 780	320	1 533	69 713
1969	63 872	612	1 622	788	1 041	555	1 805	350	1 685	72 330
1970	65 157	558	1 675	723	958	538	1 779	290	1 583	73 261
1971	65 382	546	1 708	729	885	522	1 902	287	1 683	73 644
1972	65 551	513	1 925	633	775	523	2 128	270	2 034	74 352

Nombres proportionnels

1962	86,93	1,23	2,30	1,47	2,24	0,79	2,45	0,57	2,02	100,00
1963	86,99	1,26	2,42	1,50	2,00	0,82	2,48	0,55	1,98	100,00
1964	86,90	1,21	2,53	1,32	2,01	0,79	2,65	0,50	2,09	100,00
1965	87,06	1,18	2,42	1,35	1,89	0,79	2,53	0,52	2,26	100,00
1966	87,45	1,07	2,33	1,27	1,95	0,77	2,45	0,54	2,17	100,00
1967	87,73	0,97	2,28	1,25	1,74	0,77	2,45	0,49	2,32	100,00
1968	88,22	0,88	2,23	1,21	1,49	0,76	2,55	0,46	2,20	100,00
1969	88,31	0,85	2,24	1,09	1,44	0,77	2,49	0,48	2,33	100,00
1970	88,93	0,76	2,29	0,99	1,31	0,73	2,43	0,40	2,16	100,00
1971	88,78	0,74	2,32	0,99	1,20	0,71	2,58	0,39	2,29	100,00
1972	88,17	0,69	2,59	0,85	1,04	0,70	2,86	0,36	2,74	100,00

5.- MARIAGES D'APRES L'AGE DES CONJOINTS (Années 1962 à 1972)

Années	20 ans	20 - < 21 ans	21 - < 25 ans	25 - < 30 ans	30 - < 35 ans	35 - < 40 ans	40 - < 45 ans	45 - < 50 ans	50 - < 60 ans	60 - < 70 ans	70 - < 80 ans	80 ans et plus	Total des mariages
Age de l'épouse													
1962	13 321	6 669	24 635	8 560	3 011	1 790	1 177	821	1 344	639	110	9	62 086
1963	14 640	7 522	23 230	8 352	2 936	1 728	1 255	733	1 353	597	98	5	62 449
1964	15 559	8 700	23 293	8 546	2 872	1 818	1 383	708	1 357	660	103	9	65 008
1965	16 819	8 808	24 191	7 976	2 829	1 658	1 340	747	1 398	646	116	7	66 535
1966	17 403	9 703	25 249	7 296	2 613	1 799	1 285	810	1 372	654	134	12	68 330
1967	16 762	10 361	26 405	6 480	2 437	1 678	1 333	903	1 199	618	123	10	68 309
1968	16 846	10 171	28 367	6 541	2 326	1 464	1 232	963	1 133	548	116	6	69 713
1969	17 487	10 338	29 929	6 714	2 288	1 636	1 193	1 005	1 044	574	112	10	72 330
1970	17 188	10 353	30 817	7 214	2 426	1 569	1 129	900	1 016	541	101	7	73 261
1971	18 620	10 358	30 357	7 029	2 190	1 471	1 094	977	1 001	454	89	4	73 644
1972	18 988	10 626	29 913	7 557	2 117	1 442	1 168	970	980	488	93	10	74 352

Age de l'époux

1962	2 521	2 994	27 553	16 671	4 933	2 321	1 266	895	1 548	1 048	303	33	62 086
1963	2 879	3 958	26 917	16 690	4 811	2 222	1 322	779	1 643	892	304	32	62 449
1964	3 091	4 671	27 610	17 388	4 730	2 259	1 532	755	1 608	1 016	305	43	65 008
1965	3 515	5 025	29 356	16 701	4 518	2 183	1 469	756	1 656	1 006	319	31	66 535
1966	3 898	5 530	31 787	15 376	4 239	2 189	1 508	857	1 555	1 021	316	54	68 330
1967	3 686	6 004	33 536	13 905	3 840	2 144	1 492	959	1 405	992	296	50	68 309
1968	3 624	5 814	35 580	13 863	3 764	2 098	1 414	1 007	1 369	861	289	30	69 713
1969	3 751	5 932	37 746	14 123	3 744	2 046	1 407	1 098	1 217	912	304	50	72 330
1970	3 865	5 873	38 262	14 584	3 952	2 079	1 276	1 030	1 161	859	284	36	73 261
1971	4 343	6 473	38 592	14 319	3 372	1 920	1 334	1 045	1 149	801	260	36	73 644
1972	4 324	6 272	38 466	15 307	3 349	1 927	1 385	1 049	1 199	795	250	29	74 352

6.- MARIAGES D'APRES L'AGE ET L'ETAT CIVIL ANTERIEUR DES CONJOINTS (Années 1962 à 1972)

Années	< 20 ans	20 - < 21 ans	21 - < 25 ans	25 - < 30 ans	30 - < 35 ans	35 - < 40 ans	40 - < 45 ans	45 - < 50 ans	50 - < 60 ans	60 - < 70 ans	70 - < 80 ans	80 ans et plus	Total des mariages
Hommes célibataires													
1962	2 521	2 992	27 503	16 250	4 157	1 473	562	283	321	85	16	3	56 166
1963	2 874	3 957	26 857	16 258	4 037	1 392	550	235	369	76	14	1	56 620
1964	3 091	4 670	27 557	16 934	3 876	1 386	687	246	356	106	11	3	58 923
1965	3 511	5 024	29 302	16 234	3 619	1 299	661	239	318	95	17	3	60 322
1966	3 897	5 529	31 719	14 890	3 415	1 317	655	269	270	97	13	4	62 075
1967	3 686	6 002	33 453	13 426	3 051	1 246	637	269	270	91	16	9	62 156
1968	3 622	5 813	35 499	13 316	2 981	1 177	600	309	246	83	19	2	63 667
1969	3 751	5 928	37 643	13 549	2 913	1 128	559	316	217	82	19	1	66 106
1970	3 865	5 872	38 165	13 991	3 088	1 201	562	327	203	91	23	2	67 390
1971	4 343	6 473	38 484	13 650	2 527	1 043	511	291	221	81	12	-	67 636
1972	4 323	6 270	38 357	14 490	2 407	975	528	309	209	102	16	3	67 989
Veufs													
1962	-	-	13	64	121	184	195	273	794	843	273	30	2 790
1963	3	1	18	71	139	161	219	225	848	715	271	31	2 702
1964	-	1	7	72	112	166	232	205	789	781	272	38	2 675
1965	2	1	13	61	126	164	205	191	830	778	286	28	2 685
1966	1	-	14	51	109	154	218	226	829	797	279	49	2 727
1967	-	1	14	58	84	164	233	260	704	745	261	40	2 564
1968	-	1	12	54	96	146	209	250	723	639	255	28	2 413
1969	-	3	22	60	89	130	192	281	593	707	260	47	2 384
1970	-	-	16	64	88	146	164	248	582	639	238	34	2 219
1971	-	-	19	65	89	119	178	261	549	588	233	35	2 136
1972	-	2	15	66	76	107	173	216	504	533	214	25	1 931
Divorcés													
1962	-	2	37	357	655	664	509	339	433	120	14	-	3 130
1963	2	-	42	361	635	669	553	319	426	101	19	-	3 127
1964	-	-	46	382	742	707	613	304	463	129	22	2	3 410
1965	2	-	41	406	773	720	603	326	508	133	16	-	3 528
1966	-	1	54	435	715	718	635	362	456	127	24	1	3 528
1967	-	1	69	421	705	734	622	430	431	156	19	1	3 589
1968	2	-	69	493	687	775	605	448	400	139	15	-	3 633
1969	-	1	81	514	742	788	656	501	407	123	25	2	3 840
1970	-	1	81	529	776	732	550	455	376	129	23	-	3 652
1971	-	-	89	604	756	758	645	493	379	132	15	1	3 872
1972	1	-	94	751	866	845	684	524	486	160	20	1	4 432
Femmes célibataires													
1962	13 319	6 661	24 466	7 929	2 108	941	436	235	236	67	8	-	56 406
1963	14 633	7 510	23 028	7 687	2 043	895	482	190	258	72	11	1	56 810
1964	15 550	8 688	23 116	7 836	1 926	870	518	207	271	84	12	2	59 080
1965	16 809	8 800	23 997	7 176	1 868	801	472	208	254	103	16	2	60 506
1966	17 393	9 692	25 042	6 517	1 675	896	494	232	268	74	11	-	62 294
1967	16 760	10 356	26 210	5 771	1 519	772	499	266	218	74	10	2	62 457
1968	16 838	10 159	28 145	5 787	1 410	680	467	303	241	74	20	-	64 124
1969	17 481	10 325	29 649	5 965	1 358	697	421	286	181	83	16	3	66 465
1970	17 181	10 345	30 528	6 403	1 568	682	368	282	215	76	10	1	67 659
1971	18 619	10 338	30 068	6 182	1 239	614	376	282	218	59	18	-	68 013
1972	18 980	10 613	29 620	6 426	1 178	532	373	265	223	86	14	2	68 312
Veuves													
1962	-	8	51	135	188	238	260	277	753	494	93	8	2 505
1963	5	7	68	128	192	195	295	272	701	438	80	2	2 383
1964	2	7	51	129	188	243	296	237	693	481	81	5	2 413
1965	6	5	64	135	172	208	296	261	710	443	87	4	2 391
1966	7	7	50	145	181	232	286	240	688	481	106	12	2 435
1967	1	-	46	105	158	191	277	285	568	447	99	8	2 185
1968	6	7	53	106	154	183	232	272	514	363	81	4	1 975
1969	2	6	67	122	136	217	214	280	495	374	85	5	2 003
1970	4	3	56	102	128	171	225	236	440	357	79	5	1 806
1971	1	9	55	111	129	142	203	261	446	284	63	4	1 718
1972	2	6	48	116	119	138	164	237	375	280	67	6	1 558
Divorcées													
1962	2	-	118	496	715	611	481	309	355	78	9	1	3 175
1963	2	5	134	537	701	638	478	271	394	87	7	2	3 256
1964	7	5	126	581	758	705	569	264	393	95	10	2	3 515
1965	4	3	130	665	789	649	572	278	434	100	13	1	3 638
1966	3	4	157	634	757	671	505	338	416	99	17	-	3 601
1967	1	5	149	604	760	715	557	352	413	97	14	-	3 667
1968	2	5	169	648	762	601	533	388	378	111	15	2	3 614
1969	4	7	213	627	794	722	558	439	368	117	11	2	3 862
1970	3	5	233	709	730	716	536	382	361	108	12	1	3 796
1971	-	11	234	736	822	715	515	434	337	101	8	-	3 913
1972	6	7	245	1 015	820	772	631	468	382	122	12	2	4 482

7.- AGE MOYEN ET AGE MEDIAN DES CONJOINTS
 (Années 1962 à 1972)

Années	Age moyen		Age médian	
	Maris	Femmes	Maris	Femmes
1962	27 a. 7 m.	25 j. -	24 j. 8 m.	22 a. 6 m.
1963	27 a. 4 m.	24 a. 9 m.	24 a. 8 m.	22 a. 3 m.
1964	27 a. 6 m.	24 a. 8 m.	24 a. 7 m.	22 a. -
1965	27 a. 3 m.	24 a. 2 m.	24 a. 2 m.	21 a. 10 m.
1966	27 a. -	24 a. 3 m.	23 a. 10 m.	21 a. 9 m.
1967	26 a. 9 m.	24 a. 2 m.	23 a. 8 m.	21 a. 8 m.
1968	26 a. 7 m.	24 a. -	23 a. 7 m.	21 a. 9 m.
1969	26 a. 5 m.	23 a. 11 m.	23 a. 8 m.	21 a. 9 m.
1970	26 a. 4 m.	23 a. 10 m.	23 a. 6 m.	21 a. 6 m.
1971	26 a. 1 m.	23 a. 8 m.	23 a. 6 m.	21 a. 8 m.
1972	26 a. 2 m.	23 a. 8 m.	23 a. 7 m.	21 a. 8 m.

8.- AGE MOYEN DES CONJOINTS SELON LEUR ETAT CIVIL ANTERIEUR
 (Années 1970 à 1972)

Etat civil	Age moyen		
	1970	1971	1972
Hommes célibataires	24 a. 8 m.	24 a. 5 m.	24 a. 5 m.
Femmes célibataires	22 a. 5 m.	22 a. 2 m.	22 a. 2 m.
Hommes veufs	55 a. 8 m.	55 a. 5 m.	55 a. 4 m.
Femmes veuves	49 a. 6 m.	48 a. 9 m.	48 a. 10 m.
Hommes divorcés	39 a. 8 m.	39 a. 7 m.	39 a. 7 m.
Femmes divorcées	38 a. -	37 a. 7 m.	37 a. 7 m.

9.- AGE MOYEN DE LA FEMME EN FONCTION DE L'AGE DU MARI
 (Années 1970 à 1972)

Age du mari	Age moyen de la femme		
	1970	1971	1972
19 j. -	18 a. 10 m.	18 a. 10 m.	18 a. 10 m.
20 j. 6 m.	19 a. 9 m.	19 a. 8 m.	19 a. 9 m.
23 j. -	21 a. 6 m.	21 a. 5 m.	21 a. 5 m.
27 j. 6 m.	23 a. 8 m.	23 a. 7 m.	23 a. 7 m.
32 j. 6 m.	27 a. 11 m.	27 a. 9 m.	28 a. - m.
37 j. 6 m.	32 a. 10 m.	32 a. 7 m.	32 a. 8 m.
42 j. 6 m.	36 a. 10 m.	37 a. - m.	37 a. 1 m.
47 j. 6 m.	40 a. 10 m.	41 a. 2 m.	41 a. 3 m.
55 j. -	48 a. 2 m.	47 a. 3 m.	47 a. 3 m.
65 j. -	55 a. 9 m.	55 a. 11 m.	55 a. 10 m.
75 j. -	63 a. 4 m.	62 a. 8 m.	63 a. 4 m.

10.- AGE MOYEN DU MARI EN FONCTION DE L'AGE DE LA FEMME
 (Années 1970 à 1972)

Age de la femme	Age moyen du mari		
	1970	1971	1972
17 j. 6 m.	22 a. 7 m.	22 a. 6 m.	22 a. 7 m.
20 j. 6 m.	23 a. 4 m.	23 a. 3 m.	23 a. 4 m.
23 j. -	24 a. 6 m.	25 a. 5 m.	24 a. 5 m.
27 j. 6 m.	28 a. 4 m.	28 a. -	28 a. 3 m.
32 j. 6 m.	34 a. 5 m.	34 a. 6 m.	34 a. 6 m.
37 j. 6 m.	39 a. 2 m.	39 a. 3 m.	39 a. 3 m.
42 j. 6 m.	43 a. 5 m.	44 a. 3 m.	43 a. 7 m.
47 j. 6 m.	49 a. 11 m.	49 a. 6 m.	49 a. 5 m.
55 j. -	57 a. - m.	57 a. 2 m.	56 a. 5 m.
65 j. -	65 a. 8 m.	66 a. 1 m.	65 a. -
75 j. -	73 a. -	73 a. 2 m.	71 a. 9 m.

11.- MARIAGES D'APRES L'AGE MOYEN ET L'ETAT CIVIL ANTERIEUR DES CONJOINTS (ANNÉES 1970 à 1972)

Mariages entre	1970			1971			1972		
	Age moyen du mari	Age moyen de la femme	Différence	Age moyen du mari	Age moyen de la femme	Différence	Age moyen du mari	Age moyen de la femme	Différence
Célibataires et femme célibataires	24 j. 4 m.	22 j. -	2 j. 4 m.	24 j. 1 m.	21 j. 9 m.	2 j. 4 m.	24 j. 1 m.	21 j. 9 m.	2 j. 4 m.
Célibataires et veuves	38 j. -	39 j. 10 m.	-1 j. 10 m.	38 j. -	39 j. 5 m.	-1 j. 5 m.	38 j. 6 m.	40 j. 1 m.	-1 j. 7 m.
Célibataires et divorcées	33 j. 3 m.	34 j. 8 m.	-1 j. 5 m.	33 j. 1 m.	34 j. 6 m.	-1 j. 5 m.	32 j. 10 m.	34 j. 4 m.	-1 j. 6 m.
Veufs et femmes célibataires	50 j. -	40 j. 2 m.	9 j. 10 m.	50 j. 6 m.	41 j. -	9 j. 6 m.	50 j. 4 m.	40 j. 8 m.	9 j. 8 m.
Veufs et veuves	60 j. 5 m.	56 j. 5 m.	4 j. -	60 j. 1 m.	55 j. 8 m.	4 j. 5 m.	60 j. 1 m.	57 j. 4 m.	2 j. 9 m.
Veufs et divorcées	54 j. 9 m.	46 j. 10 m.	7 j. 11 m.	54 j. 6 m.	46 j. 9 m.	7 j. 9 m.	54 j. 3 m.	46 j. 6 m.	7 j. 9 m.
Divorcés et femmes célibataires	36 j. 8 m.	28 j. 9 m.	7 j. 11 m.	36 j. 5 m.	28 j. 9 m.	7 j. 8 m.	36 j. 8 m.	29 j. -	7 j. 8 m.
Divorcés et veuves	45 j. 9 m.	45 j. -	- 9 m.	46 j. -	45 j. 4 m.	- 8 m.	46 j. 4 m.	45 j. 5 m.	- 11 m.
Divorcés et divorcées	41 j. 11 m.	38 j. 7 m.	3 j. 4 m.	42 j. -	38 j. 2 m.	3 j. 10 m.	41 j. 8 m.	38 j. 5 m.	3 j. 3 m.

12.- MARIAGES D'APRES L'AGE RESPECTIF DES CONJOINTS ET LEUR ETAT CIVIL ANTERIEUR (Année 1971)

Age de l'époux	Age de l'épouse												Total hommes
	< 20 ans	20 - < 21 ans	21 - < 25 ans	25 - < 30 ans	30 - < 35 ans	35 - < 40 ans	40 - < 45 ans	45 - < 50 ans	50 - < 60 ans	60 - < 70 ans	70 - < 80 ans	80 et plus	
Ensemble des mariages													
Moins de 20 ans	3 087	603	606	39	5	2	-	1	-	-	-	-	4 343
20 - < 21 ans	3 485	1 293	1 571	108	13	3	-	-	-	-	-	-	6 473
21 - < 25 ans	10 009	6 904	19 342	2 114	162	42	11	6	2	-	-	-	38 592
25 - < 30 ans	1 722	1 384	7 446	3 068	505	138	39	10	7	-	-	-	14 319
30 - < 35 ans	220	128	1 002	1 004	588	277	104	35	13	1	-	-	3 372
35 - < 40 ans	66	29	248	417	469	364	203	94	28	2	-	-	1 920
40 - < 45 ans	21	9	84	168	251	321	257	158	61	3	1	-	1 334
45 - < 50 ans	5	4	37	70	115	201	246	253	105	9	-	-	1 045
50 - < 60 ans	5	3	20	34	66	101	181	292	386	57	4	-	1 149
60 - < 70 ans	-	-	1	5	16	19	42	111	332	256	19	-	801
70 - < 80 ans	-	1	-	2	-	3	10	15	58	115	55	1	260
80 ans et plus	-	-	-	-	-	-	1	2	9	11	10	3	36
<i>Total femmes :</i>	<i>18 620</i>	<i>10 358</i>	<i>30 357</i>	<i>7 029</i>	<i>2 180</i>	<i>1 471</i>	<i>1 094</i>	<i>977</i>	<i>1 001</i>	<i>454</i>	<i>89</i>	<i>4</i>	<i>73 644</i>

Ensemble des mariages d'hommes célibataires

Moins de 20 ans	3 087	603	606	39	5	2	-	1	-	-	-	-	4 343
20 - < 21 ans	3 485	1 293	1 571	108	13	3	-	-	-	-	-	-	6 473
21 - < 25 ans	9 983	6 898	19 292	2 100	155	39	11	5	1	-	-	-	38 484
25 - < 30 ans	1 645	1 351	7 203	2 849	441	115	34	8	4	-	-	-	13 650
30 - < 35 ans	181	101	781	764	412	177	73	27	10	1	-	-	2 527
35 - < 40 ans	43	17	136	222	238	189	120	59	18	1	-	-	1 043
40 - < 45 ans	10	3	26	65	91	116	106	61	31	2	-	-	511
45 - < 50 ans	3	2	13	17	25	57	73	62	35	4	-	-	291
50 - < 60 ans	4	-	5	6	14	16	27	58	75	15	1	-	221
60 - < 70 ans	-	-	1	1	4	2	5	16	27	21	4	-	81
70 - < 80 ans	-	1	-	1	-	-	1	-	2	5	2	-	12
80 ans et plus	-	-	-	-	-	-	-	-	-	-	-	-	-
<i>Total femmes :</i>	<i>18 441</i>	<i>10 269</i>	<i>29 634</i>	<i>6 172</i>	<i>1 398</i>	<i>716</i>	<i>450</i>	<i>297</i>	<i>203</i>	<i>49</i>	<i>7</i>	<i>-</i>	<i>67 636</i>

12.- (suite) (1971)

Age de l'époux	Age de l'épouse												Total hommes
	< 20 ans	20 - < 21 ans	21 - < 25 ans	25 - < 30 ans	30 - < 35 ans	35 - < 40 ans	40 - < 45 ans	45 - < 50 ans	50 - < 60 ans	60 - < 70 ans	70 - < 80 ans	80 et plus	

Ensemble des mariages de femmes célibataires

Moins de 20 ans	3 087	602	600	31	3	1	-	1	-	-	-	-	4 325
20 - < 21 ans	3 485	1 292	1 562	101	7	-	-	-	-	-	-	-	6 447
21 - < 25 ans	10 009	6 891	19 239	1 958	88	16	5	1	2	-	-	-	38 209
25 - < 30 ans	1 722	1 379	7 352	2 781	315	47	12	2	-	-	-	-	13 610
30 - < 35 ans	219	128	960	826	365	103	34	12	1	1	-	-	2 649
35 - < 40 ans	66	29	230	296	240	175	64	24	4	-	-	-	1 128
40 - < 45 ans	21	9	71	116	128	124	92	35	9	-	-	-	605
45 - < 50 ans	5	4	34	43	57	88	81	55	21	-	-	-	388
50 - < 60 ans	5	3	19	23	31	48	61	94	73	9	-	-	366
60 - < 70 ans	-	-	1	5	5	11	18	46	83	27	4	-	200
70 - < 80 ans	-	1	-	2	-	1	8	12	21	21	9	-	75
80 ans et plus	-	-	-	-	-	-	1	-	4	1	5	-	11
<i>Total femmes :</i>	<i>18 619</i>	<i>10 338</i>	<i>30 068</i>	<i>6 182</i>	<i>1 239</i>	<i>614</i>	<i>376</i>	<i>282</i>	<i>218</i>	<i>59</i>	<i>18</i>	<i>-</i>	<i>68 013</i>

Mariages entre célibataires

Moins de 20 ans	3 087	602	600	31	3	1	-	1	-	-	-	-	4 325
20 - < 21 ans	3 485	1 292	1 562	101	7	-	-	-	-	-	-	-	6 447
21 - < 25 ans	9 983	6 885	19 193	1 949	87	15	5	1	1	-	-	-	38 119
25 - < 30 ans	1 645	1 348	7 125	2 627	290	42	10	2	-	-	-	-	13 089
30 - < 35 ans	180	101	759	676	301	80	26	8	-	1	-	-	2 132
35 - < 40 ans	43	17	130	179	158	115	45	14	2	-	-	-	703
40 - < 45 ans	10	3	23	55	63	53	54	25	5	-	-	-	291
45 - < 50 ans	3	2	13	14	15	32	36	16	8	-	-	-	139
50 - < 60 ans	4	-	5	6	6	12	12	26	24	5	-	-	100
60 - < 70 ans	-	-	1	1	1	2	2	8	7	7	1	-	30
70 - < 80 ans	-	1	-	1	-	-	1	-	1	2	1	-	7
80 ans et plus	-	-	-	-	-	-	-	-	-	-	-	-	-
<i>Total femmes :</i>	<i>18 440</i>	<i>10 251</i>	<i>29 411</i>	<i>5 640</i>	<i>931</i>	<i>352</i>	<i>191</i>	<i>101</i>	<i>48</i>	<i>15</i>	<i>2</i>	<i>-</i>	<i>65 382</i>

12.- (suite) (1971)

Age de l'époux	Age de l'épouse												Total hommes
	< 20 ans	20 - < 21 ans	21 - < 25 ans	25 - < 30 ans	30 - < 35 ans	35 - < 40 ans	40 - < 45 ans	45 - < 50 ans	50 - < 60 ans	60 - < 70 ans	70 - < 80 ans	80 et plus	

Ensemble des mariages de veuves

Moins de 20 ans	-	1	1	1	-	-	-	-	-	-	-	-	3
20 - < 21 ans	-	1	8	1	3	1	-	-	-	-	-	-	14
21 - < 25 ans	-	6	23	20	15	6	1	-	-	-	-	-	71
25 - < 30 ans	-	1	15	39	20	16	9	2	4	-	-	-	106
30 - < 35 ans	1	-	6	26	32	21	15	8	3	-	-	-	112
35 - < 40 ans	-	-	1	14	36	27	40	22	10	1	-	-	151
40 - < 45 ans	-	-	1	6	13	38	42	38	25	1	-	-	164
45 - < 50 ans	-	-	-	4	4	21	51	78	37	4	-	-	199
50 - < 60 ans	-	-	-	-	4	9	37	87	191	33	3	-	364
60 - < 70 ans	-	-	-	-	2	2	8	25	150	176	13	-	376
70 - < 80 ans	-	-	-	-	-	1	-	-	23	70	43	1	138
80 ans et plus	-	-	-	-	-	-	-	1	3	9	4	3	20
<i>Total femmes :</i>	<i>1</i>	<i>9</i>	<i>55</i>	<i>111</i>	<i>129</i>	<i>142</i>	<i>203</i>	<i>261</i>	<i>446</i>	<i>294</i>	<i>63</i>	<i>4</i>	<i>1 718</i>

Mariages entre célibataires et veuves

Moins de 20 ans	-	1	1	1	-	-	-	-	-	-	-	-	3
20 - < 21 ans	-	1	8	1	3	1	-	-	-	-	-	-	14
21 - < 25 ans	-	6	23	19	14	6	1	-	-	-	-	-	69
25 - < 30 ans	-	1	13	33	17	14	7	1	1	-	-	-	87
30 - < 35 ans	1	-	-	16	22	13	9	5	1	-	-	-	67
35 - < 40 ans	-	-	-	5	22	12	27	16	7	-	-	-	89
40 - < 45 ans	-	-	-	2	3	15	21	10	13	1	-	-	65
45 - < 50 ans	-	-	-	2	2	9	17	18	12	-	-	-	60
50 - < 60 ans	-	-	-	-	1	2	9	15	33	7	1	-	68
60 - < 70 ans	-	-	-	-	-	-	1	3	7	10	2	-	23
70 - < 80 ans	-	-	-	-	-	-	-	-	-	1	-	-	1
80 ans et plus	-	-	-	-	-	-	-	-	-	-	-	-	-
<i>Total femmes :</i>	<i>1</i>	<i>9</i>	<i>45</i>	<i>79</i>	<i>84</i>	<i>72</i>	<i>92</i>	<i>68</i>	<i>74</i>	<i>19</i>	<i>3</i>	<i>-</i>	<i>546</i>

12.- (suite) (1971)

Age de l'époux	Age de l'épouse												Total hommes
	< 20 ans	20 - < 21 ans	21 - < 25 ans	25 - < 30 ans	30 - < 35 ans	35 - < 40 ans	40 - < 45 ans	45 - < 50 ans	50 - < 60 ans	60 - < 70 ans	70 - < 80 ans	80 et plus	

Ensemble des mariages de divorcées

Moins de 20 ans	-	-	5	7	2	1	-	-	-	-	-	-	15
20 - < 21 ans	-	-	1	6	3	2	-	-	-	-	-	-	12
21 - < 25 ans	-	7	80	136	59	20	5	5	-	-	-	-	312
25 - < 30 ans	-	4	79	248	170	75	18	6	3	-	-	-	603
30 - < 35 ans	-	-	36	152	191	153	55	15	9	-	-	-	611
35 - < 40 ans	-	-	17	107	193	162	99	48	14	1	-	-	641
40 - < 45 ans	-	-	12	46	110	159	123	85	27	2	1	-	565
45 - < 50 ans	-	-	3	23	54	92	114	120	47	5	-	-	458
50 - < 60 ans	-	-	1	11	31	44	83	111	122	15	1	-	419
60 - < 70 ans	-	-	-	-	9	6	16	40	98	53	2	-	225
70 - < 80 ans	-	-	-	-	-	1	2	3	14	24	3	-	47
80 ans et plus	-	-	-	-	-	-	-	1	2	1	1	-	5
Total femmes :	-	11	234	736	822	715	515	434	337	101	8	-	3 913

Mariages entre célibataires et divorcées

Moins de 20 ans	-	-	5	7	2	1	-	-	-	-	-	-	15
20 - < 21 ans	-	-	1	6	3	2	-	-	-	-	-	-	12
21 - < 25 ans	-	7	76	132	54	18	5	4	-	-	-	-	296
25 - < 30 ans	-	2	65	189	134	59	17	5	3	-	-	-	474
30 - < 35 ans	-	-	22	72	89	84	38	14	9	-	-	-	328
35 - < 40 ans	-	-	6	38	58	62	48	29	9	1	-	-	251
40 - < 45 ans	-	-	3	8	25	48	31	26	13	1	-	-	155
45 - < 50 ans	-	-	-	1	8	16	20	28	15	4	-	-	92
50 - < 60 ans	-	-	-	-	7	2	6	17	18	3	-	-	53
60 - < 70 ans	-	-	-	-	3	-	2	5	13	4	1	-	28
70 - < 80 ans	-	-	-	-	-	-	-	-	1	2	1	-	4
80 ans et plus	-	-	-	-	-	-	-	-	-	-	-	-	-
Total femmes :	-	9	178	453	383	292	167	128	81	15	2	-	1 708

12.- (suite) (1971)

Age de l'époux	Age de l'épouse												Total hommes
	< 20 ans	20 - < 21 ans	21 - < 25 ans	25 - < 30 ans	30 - < 35 ans	35 - < 40 ans	40 - < 45 ans	45 - < 50 ans	50 - < 60 ans	60 - < 70 ans	70 - < 80 ans	80 et plus	

Ensemble des mariages de veufs

Moins de 20 ans	-	-	-	-	-	-	-	-	-	-	-	-	-
20 - < 21 ans	-	-	-	-	-	-	-	-	-	-	-	-	-
21 - < 25 ans	4	3	9	2	-	1	-	-	-	-	-	-	19
25 - < 30 ans	11	3	17	25	6	2	-	-	1	-	-	-	65
30 - < 35 ans	5	4	19	22	22	14	2	1	-	-	-	-	89
35 - < 40 ans	1	1	11	32	28	27	12	5	1	1	-	-	119
40 - < 45 ans	4	1	9	11	34	57	29	25	8	-	-	-	178
45 - < 50 ans	1	-	7	10	28	47	66	74	26	2	-	-	261
50 - < 60 ans	-	1	5	11	18	44	89	144	207	29	1	-	549
60 - < 70 ans	-	-	-	2	5	13	28	67	243	216	14	-	588
70 - < 80 ans	-	-	-	1	-	2	6	14	49	107	53	1	233
80 ans et plus	-	-	-	-	-	-	1	2	9	10	10	3	35
<i>Total femmes :</i>	<i>26</i>	<i>13</i>	<i>77</i>	<i>116</i>	<i>141</i>	<i>207</i>	<i>233</i>	<i>332</i>	<i>544</i>	<i>365</i>	<i>78</i>	<i>4</i>	<i>2 136</i>

Ensemble des mariages de divorcés

Moins de 20 ans	-	-	-	-	-	-	-	-	-	-	-	-	-
20 - < 21 ans	-	-	-	-	-	-	-	-	-	-	-	-	-
21 - < 25 ans	22	3	41	12	7	2	-	1	1	-	-	-	89
25 - < 30 ans	66	30	226	194	58	21	5	2	2	-	-	-	604
30 - < 35 ans	34	23	202	218	154	86	29	7	3	-	-	-	756
35 - < 40 ans	22	11	101	163	203	148	71	30	9	-	-	-	758
40 - < 45 ans	7	5	49	92	126	148	122	72	22	1	1	-	645
45 - < 50 ans	1	2	17	43	62	97	107	117	44	3	-	-	493
50 - < 60 ans	1	2	10	17	34	41	65	90	104	13	2	-	379
60 - < 70 ans	-	-	-	2	7	4	9	28	62	19	1	-	132
70 - < 80 ans	-	-	-	-	-	1	3	1	7	3	-	-	15
80 ans et plus	-	-	-	-	-	-	-	-	-	1	-	-	1
<i>Total femmes :</i>	<i>153</i>	<i>76</i>	<i>648</i>	<i>741</i>	<i>651</i>	<i>548</i>	<i>411</i>	<i>348</i>	<i>254</i>	<i>40</i>	<i>4</i>	<i>-</i>	<i>3 872</i>

12.- (suite) (1971)

Age de l'époux	Age de l'épouse												Total hommes
	< 20 ans	20 - < 21 ans	21 - < 25 ans	25 - < 30 ans	30 - < 35 ans	35 - < 40 ans	40 - < 45 ans	45 - < 50 ans	50 - < 60 ans	60 - < 70 ans	70 - < 80 ans	80 et plus	

Mariages entre veufs et femmes célibataires

Moins de 20 ans	-	-	-	-	-	-	-	-	-	-	-	-	-
20 - < 21 ans	-	-	-	-	-	-	-	-	-	-	-	-	-
21 - < 25 ans	4	3	9	1	-	-	-	-	-	-	-	-	17
25 - < 30 ans	11	3	15	17	3	-	-	-	-	-	-	-	49
30 - < 35 ans	5	4	17	17	11	6	-	1	-	-	-	-	61
35 - < 40 ans	1	1	8	16	13	15	5	2	-	-	-	-	61
40 - < 45 ans	4	1	6	6	17	26	15	3	-	-	-	-	78
45 - < 50 ans	1	-	6	6	11	30	31	20	5	-	-	-	110
50 - < 60 ans	-	1	5	6	11	18	31	46	31	2	-	-	151
60 - < 70 ans	-	-	-	2	1	6	15	29	56	19	3	-	131
70 - < 80 ans	-	-	-	1	-	-	5	11	16	19	8	-	60
80 ans et plus	-	-	-	-	-	-	1	-	4	1	5	-	11
<i>Total femmes :</i>	<i>26</i>	<i>13</i>	<i>66</i>	<i>72</i>	<i>67</i>	<i>101</i>	<i>103</i>	<i>112</i>	<i>112</i>	<i>41</i>	<i>16</i>	<i>-</i>	<i>729</i>

Mariages entre divorcés et femmes célibataires

Moins de 20 ans	-	-	-	-	-	-	-	-	-	-	-	-	-
20 - < 21 ans	-	-	-	-	-	-	-	-	-	-	-	-	-
21 - < 25 ans	22	3	37	8	1	1	-	-	1	-	-	-	73
25 - < 30 ans	66	28	212	137	22	5	2	-	-	-	-	-	472
30 - < 35 ans	34	23	184	133	53	17	8	3	1	-	-	-	456
35 - < 40 ans	22	11	92	101	69	45	14	8	2	-	-	-	364
40 - < 45 ans	7	5	42	55	48	45	23	7	4	-	-	-	236
45 - < 50 ans	1	2	15	23	31	26	14	19	8	-	-	-	139
50 - < 60 ans	1	2	9	11	14	18	18	22	18	2	-	-	115
60 - < 70 ans	-	-	-	2	3	3	1	9	20	1	-	-	39
70 - < 80 ans	-	-	-	-	-	1	2	1	4	-	-	-	8
80 ans et plus	-	-	-	-	-	-	-	-	-	-	-	-	-
<i>Total femmes :</i>	<i>153</i>	<i>74</i>	<i>591</i>	<i>470</i>	<i>241</i>	<i>161</i>	<i>82</i>	<i>69</i>	<i>58</i>	<i>3</i>	<i>-</i>	<i>-</i>	<i>1 902</i>

12.- (suite) (1971)

Age de l'époux	Age de l'épouse												Total hommes
	< 20 ans	20 - < 21 ans	21 - < 25 ans	25 - < 30 ans	30 - < 35 ans	35 - < 40 ans	40 - < 45 ans	45 - < 50 ans	50 - < 60 ans	60 - < 70 ans	70 - < 80 ans	80 et plus	

Mariages entre veufs et veuves

Moins de 20 ans	-	-	-	-	-	-	-	-	-	-	-	-	-
20 - < 21 ans	-	-	-	-	-	-	-	-	-	-	-	-	-
21 - < 25 ans	-	-	-	1	-	-	-	-	-	-	-	-	1
25 - < 30 ans	-	-	2	4	1	-	-	-	1	-	-	-	8
30 - < 35 ans	-	-	2	3	4	3	2	-	-	-	-	-	14
35 - < 40 ans	-	-	1	6	4	4	3	1	1	1	-	-	21
40 - < 45 ans	-	-	-	1	4	10	5	12	5	-	-	-	37
45 - < 50 ans	-	-	-	1	2	8	21	37	13	2	-	-	84
50 - < 60 ans	-	-	-	-	2	4	26	54	133	22	1	-	242
60 - < 70 ans	-	-	-	-	2	2	7	17	128	158	10	-	324
70 - < 80 ans	-	-	-	-	-	1	-	-	22	68	43	1	135
80 ans et plus	-	-	-	-	-	-	-	1	3	8	4	3	19
<i>Total femmes :</i>	-	-	5	16	19	32	64	122	306	259	58	4	885

Mariages entre divorcés et veuves

Moins de 20 ans	-	-	-	-	-	-	-	-	-	-	-	-	-
20 - < 21 ans	-	-	-	-	-	-	-	-	-	-	-	-	-
21 - < 25 ans	-	-	-	-	1	-	-	-	-	-	-	-	1
25 - < 30 ans	-	-	-	2	2	2	2	1	2	-	-	-	11
30 - < 35 ans	-	-	4	7	6	5	4	3	2	-	-	-	31
35 - < 40 ans	-	-	-	3	10	11	10	5	2	-	-	-	41
40 - < 45 ans	-	-	1	3	6	13	16	16	7	-	-	-	62
45 - < 50 ans	-	-	-	1	-	4	13	23	12	2	-	-	55
50 - < 60 ans	-	-	-	-	1	3	2	18	25	4	1	-	54
60 - < 70 ans	-	-	-	-	-	-	-	5	15	8	1	-	29
70 - < 80 ans	-	-	-	-	-	-	-	-	1	1	-	-	2
80 ans et plus	-	-	-	-	-	-	-	-	-	1	-	-	1
<i>Total femmes :</i>	-	-	5	16	26	38	47	71	66	16	2	-	287

12.- (suite) (1971)

Age de l'époux	Age de l'épouse												Total hommes
	< 20 ans	20 - < 21 ans	21 - < 25 ans	25 - < 30 ans	30 - < 35 ans	35 - < 40 ans	40 - < 45 ans	45 - < 50 ans	50 - < 60 ans	60 - < 70 ans	70 - < 80 ans	80 et plus	

Mariages entre veufs et divorcés

Moins de 20 ans	-	-	-	-	-	-	-	-	-	-	-	-	-
20 - < 21 ans	-	-	-	-	-	-	-	-	-	-	-	-	-
21 - < 25 ans	-	-	-	-	-	1	-	-	-	-	-	-	1
25 - < 30 ans	-	-	-	4	2	2	-	-	-	-	-	-	8
30 - < 35 ans	-	-	-	2	7	5	-	-	-	-	-	-	14
35 - < 40 ans	-	-	2	10	11	8	4	2	-	-	-	-	37
40 - < 45 ans	-	-	3	4	13	21	9	10	3	-	-	-	63
45 - < 50 ans	-	-	1	3	15	9	14	17	8	-	-	-	67
50 - < 60 ans	-	-	-	5	5	22	32	44	43	5	-	-	156
60 - < 70 ans	-	-	-	-	2	5	6	21	59	39	1	-	133
70 - < 80 ans	-	-	-	-	-	1	1	3	11	20	2	-	38
80 ans et plus	-	-	-	-	-	-	-	1	2	1	1	-	5
<i>Total femmes :</i>	-	-	6	28	55	74	66	98	126	65	4	-	522

Mariages entre divorcés

Moins de 20 ans	-	-	-	-	-	-	-	-	-	-	-	-	-
20 - < 21 ans	-	-	-	-	-	-	-	-	-	-	-	-	-
21 - < 25 ans	-	-	4	4	5	1	-	1	-	-	-	-	15
25 - < 30 ans	-	2	14	55	34	14	1	1	-	-	-	-	121
30 - < 35 ans	-	-	14	78	95	64	17	1	-	-	-	-	269
35 - < 40 ans	-	-	9	59	124	92	47	17	5	-	-	-	353
40 - < 45 ans	-	-	6	34	72	90	83	49	11	1	1	-	347
45 - < 50 ans	-	-	2	19	31	67	80	75	24	1	-	-	299
50 - < 60 ans	-	-	1	6	19	20	45	50	61	7	1	-	210
60 - < 70 ans	-	-	-	-	4	1	8	14	27	10	-	-	64
70 - < 80 ans	-	-	-	-	-	-	1	-	2	2	-	-	5
80 ans et plus	-	-	-	-	-	-	-	-	-	-	-	-	-
<i>Total femmes :</i>	-	2	50	255	384	349	282	208	130	21	2	-	1 683

12. - MARIAGES D'APRES L'AGE RESPECTIF DES CONJOINTS ET LEUR ETAT CIVIL ANTERIEUR (Année 1972)

Age de l'époux	Age de l'épouse												Total hommes
	< 20 ans	20 - < 21 ans	21 - < 25 ans	25 - < 30 ans	30 - < 35 ans	35 - < 40 ans	40 - < 45 ans	45 - < 50 ans	50 - < 60 ans	60 - < 70 ans	70 - < 80 ans	80 et plus	
Ensemble des mariages													
Moins de 20 ans	3 076	574	612	52	9	-	1	-	-	-	-	-	4 324
20 - < 21 ans	3 212	1 327	1 593	123	13	3	1	-	-	-	-	-	6 272
21 - < 25 ans	10 430	6 928	18 706	2 175	157	44	19	6	1	-	-	-	38 466
25 - < 30 ans	1 972	1 601	7 728	3 267	493	165	56	16	6	3	-	-	15 307
30 - < 35 ans	210	140	921	1 114	555	227	128	34	17	3	-	-	3 349
35 - < 40 ans	48	39	215	477	456	376	192	93	29	2	-	-	1 927
40 - < 45 ans	17	15	85	202	224	311	303	163	58	6	1	-	1 385
45 - < 50 ans	11	2	27	99	124	183	233	224	128	17	1	-	1 049
50 - < 60 ans	9	-	21	39	74	105	174	312	391	71	2	1	1 199
60 - < 70 ans	2	-	5	7	11	24	54	109	294	259	27	3	795
70 - < 80 ans	1	-	-	2	1	4	7	12	49	114	56	4	250
80 ans et plus	-	-	-	-	-	-	-	1	7	13	6	2	29
<i>Total femmes :</i>	<i>18 988</i>	<i>10 628</i>	<i>29 913</i>	<i>7 657</i>	<i>2 117</i>	<i>1 442</i>	<i>1 168</i>	<i>970</i>	<i>980</i>	<i>488</i>	<i>93</i>	<i>10</i>	<i>74 352</i>

Ensemble des mariages d'hommes célibataires

Moins de 20 ans	3 076	574	611	52	9	-	1	-	-	-	-	-	4 323
20 - < 21 ans	3 211	1 327	1 593	123	12	3	1	-	-	-	-	-	6 270
21 - < 25 ans	10 406	6 916	18 663	2 149	155	43	19	5	1	-	-	-	38 357
25 - < 30 ans	1 882	1 542	7 424	3 022	407	145	47	14	5	2	-	-	14 490
30 - < 35 ans	166	110	704	800	368	132	89	22	13	3	-	-	2 407
35 - < 40 ans	33	25	115	241	218	182	98	48	14	1	-	-	975
40 - < 45 ans	9	7	36	70	75	117	116	67	26	4	1	-	528
45 - < 50 ans	5	2	7	22	31	50	72	75	36	8	1	-	309
50 - < 60 ans	5	-	4	7	16	16	23	41	79	18	-	-	209
60 - < 70 ans	2	-	2	-	1	6	6	14	34	28	8	1	102
70 - < 80 ans	-	-	-	-	-	-	1	1	1	9	3	1	16
80 ans et plus	-	-	-	-	-	-	-	-	1	1	1	-	3
<i>Total femmes :</i>	<i>18 795</i>	<i>10 503</i>	<i>29 159</i>	<i>6 486</i>	<i>1 292</i>	<i>694</i>	<i>473</i>	<i>287</i>	<i>210</i>	<i>74</i>	<i>14</i>	<i>2</i>	<i>67 989</i>

12.- (suite) (1972)

Age de l'époux	Age de l'épouse												Total hommes
	< 20 ans	20 - < 21 ans	21 - < 25 ans	25 - < 30 ans	30 - < 35 ans	35 - < 40 ans	40 - < 45 ans	45 - < 50 ans	50 - < 60 ans	60 - < 70 ans	70 - < 80 ans	80 et plus	
Ensemble des mariages de femmes célibataires													
Moins de 20 ans	3 075	573	607	46	8	-	-	-	-	-	-	-	4 309
20 - < 21 ans	3 212	1 327	1 580	108	7	2	1	-	-	-	-	-	6 237
21 - < 25 ans	10 426	6 922	18 613	1 969	92	18	8	3	1	-	-	-	38 052
25 - < 30 ans	1 969	1 598	7 618	2 868	306	51	15	-	4	2	-	-	14 431
30 - < 35 ans	210	138	880	861	329	79	31	4	3	1	-	-	2 536
35 - < 40 ans	48	38	199	342	221	135	51	16	7	1	-	-	1 058
40 - < 45 ans	17	15	75	134	111	131	98	41	10	1	1	-	634
45 - < 50 ans	11	2	26	66	59	63	81	59	19	-	-	-	386
50 - < 60 ans	9	-	19	25	39	41	56	91	83	10	-	-	373
60 - < 70 ans	2	-	3	6	5	9	28	44	73	40	2	2	214
70 - < 80 ans	1	-	-	1	1	3	4	7	19	27	9	-	72
80 ans et plus	-	-	-	-	-	-	-	-	4	4	2	-	10
<i>Total femmes :</i>	<i>18 980</i>	<i>10 613</i>	<i>29 620</i>	<i>6 426</i>	<i>1 178</i>	<i>532</i>	<i>373</i>	<i>265</i>	<i>223</i>	<i>86</i>	<i>14</i>	<i>2</i>	<i>68 312</i>

Mariages entre célibataires

Moins de 20 ans	3 075	573	606	46	8	-	-	-	-	-	-	-	4 308
20 - < 21 ans	3 211	1 327	1 580	108	7	2	1	-	-	-	-	-	6 236
21 - < 25 ans	10 402	6 910	18 572	1 955	92	17	8	3	1	-	-	-	37 960
25 - < 30 ans	1 880	1 539	7 347	2 719	274	49	13	-	8	1	-	-	13 825
30 - < 35 ans	166	109	682	664	266	58	23	4	2	1	-	-	1 975
35 - < 40 ans	33	25	110	193	137	93	37	11	5	-	-	-	644
40 - < 45 ans	9	7	35	56	56	75	55	29	5	1	1	-	329
45 - < 50 ans	5	2	7	16	22	22	36	29	6	-	-	-	145
50 - < 60 ans	5	-	4	4	10	7	10	19	20	3	-	-	82
60 - < 70 ans	2	-	2	-	-	3	4	5	11	8	-	1	36
70 - < 80 ans	-	-	-	-	-	-	-	1	-	6	1	-	8
80 ans et plus	-	-	-	-	-	-	-	-	1	1	1	-	3
<i>Total femmes :</i>	<i>18 788</i>	<i>10 492</i>	<i>28 945</i>	<i>5 761</i>	<i>872</i>	<i>326</i>	<i>187</i>	<i>101</i>	<i>54</i>	<i>21</i>	<i>3</i>	<i>1</i>	<i>65 551</i>

12.- (suite) (1972)

Age de l'époux	Age de l'épouse												Total hommes
	< 20 ans	20 - < 21 ans	21 - < 25 ans	25 - < 30 ans	30 - < 35 ans	35 - < 40 ans	40 - < 45 ans	45 - < 50 ans	50 - < 60 ans	60 - < 70 ans	70 - < 80 ans	80 et plus	

Ensemble des mariages de veuves

Moins de 20 ans	-	1	1	2	1	-	1	-	-	-	-	-	6
20 - < 21 ans	-	-	2	3	1	1	-	-	-	-	-	-	7
21 - < 25 ans	2	4	21	24	5	3	2	-	-	-	-	-	61
25 - < 30 ans	-	1	16	36	22	14	9	2	1	1	-	-	102
30 - < 35 ans	-	-	3	30	31	21	11	5	4	1	-	-	106
35 - < 40 ans	-	-	4	14	31	36	29	19	5	1	-	-	139
40 - < 45 ans	-	-	-	6	16	34	39	33	15	8	-	-	146
45 - < 50 ans	-	-	-	1	10	23	38	62	41	9	1	-	185
50 - < 60 ans	-	-	1	-	2	5	26	88	151	33	2	-	308
60 - < 70 ans	-	-	-	-	-	1	8	26	138	172	21	1	367
70 - < 80 ans	-	-	-	-	-	-	1	2	19	56	39	4	121
80 ans et plus	-	-	-	-	-	-	-	-	1	4	4	1	10
<i>Total femmes :</i>	<i>2</i>	<i>6</i>	<i>48</i>	<i>116</i>	<i>119</i>	<i>138</i>	<i>164</i>	<i>237</i>	<i>375</i>	<i>280</i>	<i>67</i>	<i>6</i>	<i>1 558</i>

Mariages entre célibataires et veuves

Moins de 20 ans	-	1	1	2	1	-	1	-	-	-	-	-	6
20 - < 21 ans	-	-	2	3	1	1	-	-	-	-	-	-	7
21 - < 25 ans	2	4	21	24	5	3	2	-	-	-	-	-	61
25 - < 30 ans	-	1	10	33	17	14	8	2	1	1	-	-	87
30 - < 35 ans	-	-	2	17	20	12	10	1	4	1	-	-	67
35 - < 40 ans	-	-	1	7	17	23	18	13	3	1	-	-	83
40 - < 45 ans	-	-	-	4	3	14	13	8	6	2	-	-	50
45 - < 50 ans	-	-	-	-	2	12	14	20	12	5	1	-	66
50 - < 60 ans	-	-	-	-	1	1	2	11	27	6	-	-	48
60 - < 70 ans	-	-	-	-	-	-	1	5	9	11	8	-	34
70 - < 80 ans	-	-	-	-	-	-	1	-	-	1	1	1	4
80 ans et plus	-	-	-	-	-	-	-	-	-	-	-	-	-
<i>Total femmes :</i>	<i>2</i>	<i>6</i>	<i>37</i>	<i>90</i>	<i>67</i>	<i>80</i>	<i>70</i>	<i>80</i>	<i>62</i>	<i>28</i>	<i>10</i>	<i>1</i>	<i>513</i>

12. (suite) (1972)

Age de l'époux	Age de l'épouse												Total hommes
	< 20 ans	20 - < 21 ans	21 - < 25 ans	25 - < 30 ans	30 - < 35 ans	35 - < 40 ans	40 - < 45 ans	45 - < 50 ans	50 - < 60 ans	60 - < 70 ans	70 - < 80 ans	80 et plus	

Ensemble des mariages de divorcées

Moins de 20 ans	1	-	4	4	-	-	-	-	-	-	-	-	9
20 - < 21 ans	-	-	11	12	5	-	-	-	-	-	-	-	28
21 - < 25 ans	2	2	72	182	60	23	9	3	-	-	-	-	353
25 - < 30 ans	3	2	94	363	165	100	32	14	1	-	-	-	774
30 - < 35 ans	-	2	38	223	195	127	86	25	10	1	-	-	707
35 - < 40 ans	-	1	12	121	204	205	112	58	17	-	-	-	730
40 - < 45 ans	-	-	10	62	97	146	166	89	33	2	-	-	605
45 - < 50 ans	-	-	1	32	55	97	114	103	68	8	-	-	478
50 - < 60 ans	-	-	1	14	33	59	92	133	157	28	-	1	518
60 - < 70 ans	-	-	2	1	6	14	18	39	83	47	4	-	214
70 - < 80 ans	-	-	-	1	-	1	2	3	11	31	8	-	57
80 ans et plus	-	-	-	-	-	-	-	1	2	5	-	1	9
Total femmes :	6	7	245	1 015	820	772	631	468	382	122	12	2	4 482

Mariages entre célibataires et divorcées

Moins de 20 ans	1	-	4	4	-	-	-	-	-	-	-	-	9
20 - < 21 ans	-	-	11	12	4	-	-	-	-	-	-	-	27
21 - < 25 ans	2	2	70	170	58	23	9	2	-	-	-	-	336
25 - < 30 ans	2	2	67	270	116	82	26	12	1	-	-	-	578
30 - < 35 ans	-	1	20	119	82	62	56	17	7	1	-	-	365
35 - < 40 ans	-	-	4	41	64	66	43	24	6	-	-	-	248
40 - < 45 ans	-	-	1	10	16	28	48	30	15	1	-	-	149
45 - < 50 ans	-	-	-	6	7	16	22	26	18	3	-	-	98
50 - < 60 ans	-	-	-	3	5	8	11	11	32	9	-	-	79
60 - < 70 ans	-	-	-	-	1	3	1	4	14	9	-	-	32
70 - < 80 ans	-	-	-	-	-	-	-	-	1	2	1	-	4
80 ans et plus	-	-	-	-	-	-	-	-	-	-	-	-	-
Total femmes :	5	5	177	635	353	288	216	126	94	25	1	-	1 925

12.- (suite) (1972)

Age de l'époux	Age de l'épouse												Total hommes
	< 20 ans	20 - < 21 ans	21 - < 25 ans	25 - < 30 ans	30 - < 35 ans	35 - < 40 ans	40 - < 45 ans	45 - < 50 ans	50 - < 60 ans	60 - < 70 ans	70 - < 80 ans	80 et plus	

Ensemble des mariages de veufs

Moins de 20 ans	-	-	-	-	-	-	-	-	-	-	-	-	-	-
20 - < 21 ans	1	-	-	-	1	-	-	-	-	-	-	-	-	2
21 - < 25 ans	5	3	2	4	-	1	-	-	-	-	-	-	-	15
25 - < 30 ans	12	10	24	14	6	-	-	-	-	-	-	-	-	66
30 - < 35 ans	5	3	19	18	18	9	4	-	-	-	-	-	-	76
35 - < 40 ans	-	1	14	20	34	24	10	3	1	-	-	-	-	107
40 - < 45 ans	1	1	7	22	24	42	38	31	7	-	-	-	-	173
45 - < 50 ans	1	-	2	10	27	41	51	53	28	3	-	-	-	216
50 - < 60 ans	1	-	4	10	17	39	72	144	181	33	2	1	-	504
60 - < 70 ans	-	-	3	4	6	11	32	61	204	196	15	1	-	533
70 - < 80 ans	1	-	-	1	1	4	6	11	46	96	45	3	-	214
80 ans et plus	-	-	-	-	-	-	-	1	6	12	4	2	-	25
<i>Total femmes :</i>	<i>27</i>	<i>18</i>	<i>75</i>	<i>103</i>	<i>134</i>	<i>171</i>	<i>213</i>	<i>304</i>	<i>473</i>	<i>340</i>	<i>66</i>	<i>7</i>	-	<i>1 931</i>

Ensemble des mariages de divorcés

Moins de 20 ans	-	-	1	-	-	-	-	-	-	-	-	-	-	1
20 - < 21 ans	-	-	-	-	-	-	-	-	-	-	-	-	-	-
21 - < 25 ans	19	9	41	22	2	-	-	1	-	-	-	-	-	94
25 - < 30 ans	78	49	280	231	80	20	9	2	1	1	-	-	-	751
30 - < 35 ans	39	27	198	296	169	86	35	12	4	-	-	-	-	866
35 - < 40 ans	15	13	86	216	204	170	84	42	14	1	-	-	-	845
40 - < 45 ans	7	7	42	110	125	152	149	65	25	2	-	-	-	684
45 - < 50 ans	5	-	18	67	66	92	110	96	64	6	-	-	-	524
50 - < 60 ans	3	-	13	22	41	50	79	127	131	20	-	-	-	486
60 - < 70 ans	-	-	-	3	4	7	16	34	56	35	4	1	-	160
70 - < 80 ans	-	-	-	1	-	-	-	-	2	9	8	-	-	20
80 ans et plus	-	-	-	-	-	-	-	-	-	-	1	-	-	1
<i>Total femmes :</i>	<i>166</i>	<i>105</i>	<i>679</i>	<i>968</i>	<i>691</i>	<i>577</i>	<i>482</i>	<i>379</i>	<i>297</i>	<i>74</i>	<i>13</i>	<i>1</i>	-	<i>4 432</i>

12.- (suite) (1972)

Age de l'époux	Age de l'épouse												Total hommes
	< 20 ans	20 - < 21 ans	21 - < 25 ans	25 - < 30 ans	30 - < 35 ans	35 - < 40 ans	40 - < 45 ans	45 - < 50 ans	50 - < 60 ans	60 - < 70 ans	70 - < 80 ans	80 et plus	

Mariages entre veufs et femmes célibataires

Moins de 20 ans	-	-	-	-	-	-	-	-	-	-	-	-	-
20 - < 21 ans	1	-	-	-	-	-	-	-	-	-	-	-	1
21 - < 25 ans	5	3	2	3	-	1	-	-	-	-	-	-	14
25 - < 30 ans	12	10	22	9	3	-	-	-	-	-	-	-	56
30 - < 35 ans	5	3	16	10	5	4	2	-	-	-	-	-	45
35 - < 40 ans	-	1	10	18	16	12	3	1	-	-	-	-	61
40 - < 45 ans	1	1	7	15	8	18	11	4	-	-	-	-	65
45 - < 50 ans	1	-	2	7	11	17	21	11	3	-	-	-	73
50 - < 60 ans	1	-	3	7	7	14	29	38	35	4	-	-	138
60 - < 70 ans	-	-	1	3	3	3	15	20	42	26	1	-	114
70 - < 80 ans	1	-	-	-	1	3	4	6	18	20	6	-	59
80 ans et plus	-	-	-	-	-	-	-	-	3	3	1	-	7
<i>Total femmes :</i>	<i>27</i>	<i>18</i>	<i>63</i>	<i>72</i>	<i>54</i>	<i>72</i>	<i>85</i>	<i>80</i>	<i>101</i>	<i>53</i>	<i>8</i>	<i>-</i>	<i>633</i>

Mariages entre divorcés et femmes célibataires

Moins de 20 ans	-	-	1	-	-	-	-	-	-	-	-	-	1
20 - < 21 ans	-	-	-	-	-	-	-	-	-	-	-	-	-
21 - < 25 ans	19	9	39	11	-	-	-	-	-	-	-	-	78
25 - < 30 ans	77	49	249	140	29	2	2	-	1	1	-	-	550
30 - < 35 ans	39	26	182	187	58	17	6	-	1	-	-	-	516
35 - < 40 ans	15	12	79	131	68	30	11	4	2	1	-	-	353
40 - < 45 ans	7	7	33	63	47	38	32	8	5	-	-	-	240
45 - < 50 ans	5	-	17	43	26	24	24	19	10	-	-	-	168
50 - < 60 ans	3	-	12	14	22	20	17	34	28	3	-	-	153
60 - < 70 ans	-	-	-	3	2	3	9	19	20	6	1	1	64
70 - < 80 ans	-	-	-	1	-	-	-	-	1	1	2	-	5
80 ans et plus	-	-	-	-	-	-	-	-	-	-	-	-	-
<i>Total femmes :</i>	<i>165</i>	<i>103</i>	<i>612</i>	<i>593</i>	<i>252</i>	<i>134</i>	<i>101</i>	<i>84</i>	<i>68</i>	<i>12</i>	<i>3</i>	<i>1</i>	<i>2 128</i>

12.- (suite) (1972)

Age de l'époux	Age de l'épouse												Total hommes
	< 20 ans	20 - < 21 ans	21 - < 25 ans	25 - < 30 ans	30 - < 35 ans	35 - < 40 ans	40 - < 45 ans	45 - < 50 ans	50 - < 60 ans	60 - < 70 ans	70 - < 80 ans	80 et plus	

Mariages entre veufs et veuves

Moins de 20 ans	-	-	-	-	-	-	-	-	-	-	-	-	-
20 - < 21 ans	-	-	-	-	-	-	-	-	-	-	-	-	-
21 - < 25 ans	-	-	-	-	-	-	-	-	-	-	-	-	-
25 - < 30 ans	-	-	-	2	-	-	-	-	-	-	-	-	2
30 - < 35 ans	-	-	-	5	4	3	-	-	-	-	-	-	12
35 - < 40 ans	-	-	1	-	6	4	2	2	1	-	-	-	16
40 - < 45 ans	-	-	-	2	7	10	11	12	4	-	-	-	46
45 - < 50 ans	-	-	-	-	6	6	9	22	17	1	-	-	61
50 - < 60 ans	-	-	1	-	1	3	22	56	101	22	2	-	208
60 - < 70 ans	-	-	-	-	-	1	7	20	122	148	12	1	311
70 - < 80 ans	-	-	-	-	-	-	-	2	19	51	35	3	110
80 ans et plus	-	-	-	-	-	-	-	-	1	4	3	1	9
<i>Total femmes :</i>	-	-	2	9	24	27	51	114	265	226	52	5	775

Mariages entre divorcés et veuves

Moins de 20 ans	-	-	-	-	-	-	-	-	-	-	-	-	-
20 - < 21 ans	-	-	-	-	-	-	-	-	-	-	-	-	-
21 - < 25 ans	-	-	-	-	-	-	-	-	-	-	-	-	-
25 - < 30 ans	-	-	6	1	5	-	1	-	-	-	-	-	13
30 - < 35 ans	-	-	1	8	7	6	1	4	-	-	-	-	27
35 - < 40 ans	-	-	2	7	8	9	9	4	1	-	-	-	40
40 - < 45 ans	-	-	-	-	6	10	15	13	5	1	-	-	50
45 - < 50 ans	-	-	-	1	2	5	15	20	12	3	-	-	58
50 - < 60 ans	-	-	-	-	-	1	2	21	23	5	-	-	52
60 - < 70 ans	-	-	-	-	-	-	-	1	7	13	1	-	22
70 - < 80 ans	-	-	-	-	-	-	-	-	-	4	3	-	7
80 ans et plus	-	-	-	-	-	-	-	-	-	-	1	-	1
<i>Total femmes :</i>	-	-	9	17	28	31	43	63	48	26	5	-	270

12.- (suite) (1972)

Age de l'époux	Age de l'épouse												Total hommes
	< 20 ans	20 - < 21 ans	21 - < 25 ans	25 - < 30 ans	30 - < 35 ans	35 - < 40 ans	40 - < 45 ans	45 - < 50 ans	50 - < 60 ans	60 - < 70 ans	70 - < 80 ans	80 et plus	

Mariages entre veufs et divorcées

Moins de 20 ans	-	-	-	-	-	-	-	-	-	-	-	-	-
20 - < 21 ans	-	-	-	-	1	-	-	-	-	-	-	-	1
21 - < 25 ans	-	-	-	1	-	-	-	-	-	-	-	-	1
25 - < 30 ans	-	-	2	3	3	-	-	-	-	-	-	-	8
30 - < 35 ans	-	-	3	3	9	2	2	-	-	-	-	-	19
35 - < 40 ans	-	-	3	2	12	8	5	-	-	-	-	-	30
40 - < 45 ans	-	-	-	5	9	14	16	15	3	-	-	-	62
45 - < 50 ans	-	-	-	3	10	18	21	20	8	2	-	-	82
50 - < 60 ans	-	-	-	3	9	22	21	50	45	7	-	1	158
60 - < 70 ans	-	-	2	1	3	7	10	21	40	22	2	-	108
70 - < 80 ans	-	-	-	1	-	1	2	3	9	25	4	-	45
80 ans et plus	-	-	-	-	-	-	-	1	2	5	-	1	9
<i>Total femmes :</i>	-	-	10	22	56	72	77	110	107	61	6	2	523

Mariages entre divorcés

Moins de 20 ans	-	-	-	-	-	-	-	-	-	-	-	-	-
20 - < 21 ans	-	-	-	-	-	-	-	-	-	-	-	-	-
21 - < 25 ans	-	-	2	11	2	-	-	1	-	-	-	-	16
25 - < 30 ans	1	-	25	90	46	18	6	2	-	-	-	-	188
30 - < 35 ans	-	1	15	101	104	63	28	8	3	-	-	-	323
35 - < 40 ans	-	1	5	78	128	131	64	34	11	-	-	-	452
40 - < 45 ans	-	-	9	47	72	104	102	44	15	1	-	-	394
45 - < 50 ans	-	-	1	23	38	63	71	57	42	3	-	-	298
50 - < 60 ans	-	-	1	8	19	29	60	72	80	12	-	-	281
60 - < 70 ans	-	-	-	-	2	4	7	14	29	16	2	-	74
70 - < 80 ans	-	-	-	-	-	-	-	-	1	4	3	-	8
80 ans et plus	-	-	-	-	-	-	-	-	-	-	-	-	-
<i>Total femmes :</i>	1	2	58	358	411	412	338	232	181	36	5	-	2 034

13.- MARIAGES D'APRES L'ANNEE DE NAISSANCE, L'AGE ET L'ETAT CIVIL ANTERIEUR DES CONJOINTS (Année 1971)

Année de naissance	Age en années révolues	Etat civil antérieur des époux				Etat civil antérieur des épouses			
		Ensemble	Célibataires	Veufs	Divorcés	Ensemble	Célibataires	Veuves	Divorcées
1957	13	-	-	-	-	-	-	-	-
	14	1	1	-	-	3	3	-	-
1956	14	1	1	-	-	8	8	-	-
	15	2	2	-	-	89	89	-	-
1955	15	1	1	-	-	124	124	-	-
	16	6	6	-	-	441	441	-	-
1954	16	12	12	-	-	505	505	-	-
	17	54	54	-	-	1 321	1 321	-	-
1953	17	108	108	-	-	1 382	1 382	-	-
	18	700	700	-	-	2 916	2 916	-	-
1952	18	620	620	-	-	2 806	2 806	-	-
	19	1 385	1 385	-	-	4 678	4 677	1	-
1951	19	1 453	1 453	-	-	4 347	4 347	-	-
	<i>Tot. :</i>	<i>4 343</i>	<i>4 343</i>	<i>-</i>	<i>-</i>	<i>18 620</i>	<i>18 619</i>	<i>1</i>	<i>-</i>
1951	20	3 133	3 133	-	-	5 888	5 875	7	6
1950	20	3 340	3 340	-	-	4 470	4 463	2	5
	21	5 581	5 579	1	1	6 593	6 584	6	3
1949	21	4 343	4 339	-	4	4 298	4 277	5	16
	22	6 056	6 054	-	2	5 313	5 286	5	22
1948	22	4 724	4 717	2	5	3 445	3 418	7	20
	23	5 999	5 988	3	8	4 057	4 015	4	38
1947	23	3 901	3 885	4	12	2 365	2 315	8	42
	24	4 933	4 897	7	29	2 702	2 638	15	49
1946	24	3 055	3 025	2	28	1 584	1 535	5	44
	<i>Tot. :</i>	<i>45 065</i>	<i>44 957</i>	<i>19</i>	<i>89</i>	<i>40 715</i>	<i>40 406</i>	<i>64</i>	<i>245</i>
1946	25	3 807	3 754	5	48	1 842	1 732	16	94
1945	25	1 897	1 872	1	24	961	908	8	45
	26	2 142	2 074	10	58	1 025	915	13	97
1944	26	1 305	1 251	2	52	599	533	12	54
	27	1 522	1 435	8	79	734	627	16	91
1943	27	923	842	8	73	454	377	10	67
	28	994	886	12	96	475	381	11	83
1942	28	591	534	3	54	326	259	9	58
	29	687	602	10	75	374	287	8	79
1941	29	451	400	6	45	239	163	8	68
	<i>Tot. :</i>	<i>14 319</i>	<i>13 650</i>	<i>65</i>	<i>604</i>	<i>7 029</i>	<i>6 182</i>	<i>111</i>	<i>736</i>
1941	30	504	408	12	84	294	215	13	66
1940	30	378	310	9	59	207	136	10	61
	31	441	341	9	91	277	167	14	96
1939	31	328	250	4	74	202	102	16	84
	32	411	306	6	99	270	147	18	105
1938	32	274	200	9	65	185	116	7	62
	33	343	251	10	82	220	107	9	104
1937	33	230	162	8	60	176	83	14	79
	34	264	167	13	84	235	104	17	114
1936	34	199	132	9	58	124	62	11	51
	<i>Tot. :</i>	<i>3 372</i>	<i>2 527</i>	<i>89</i>	<i>756</i>	<i>2 190</i>	<i>1 239</i>	<i>129</i>	<i>822</i>
1936	35	267	160	13	94	198	92	18	88
1935	35	188	105	11	72	133	64	13	56
	36	233	135	10	88	175	75	11	89
1934	36	164	98	9	57	151	68	13	70
	37	217	118	12	87	199	85	18	96
1933	37	144	83	6	55	120	42	12	56
	38	199	102	14	83	130	52	6	72
1932	38	171	72	18	81	102	44	17	41
	39	210	100	19	91	170	60	22	88
1931	39	127	70	7	50	93	32	12	49
	<i>Tot. :</i>	<i>1 920</i>	<i>1 043</i>	<i>119</i>	<i>758</i>	<i>1 471</i>	<i>614</i>	<i>142</i>	<i>715</i>

13.- (suite) (1971)

Année de naissance	Age en années révolues	Etat civil antérieur des époux				Etat civil antérieur des épouses			
		Ensemble	Célibataires	Veufs	Divorcés	Ensemble	Célibataires	Veuves	Divorcées
1931	40	184	74	23	87	159	53	15	91
1930	40	136	62	12	62	121	48	19	54
	41	182	76	21	85	139	41	36	62
1929	41	123	55	14	54	68	23	12	33
	42	159	61	19	79	130	43	21	66
1928	42	110	39	14	57	98	39	17	42
	43	132	51	15	66	106	40	23	43
1927	43	94	30	17	47	80	31	16	33
	44	137	43	29	65	122	40	25	57
1926	44	77	20	14	43	71	18	19	34
	Tot. :	1 334	511	178	645	1 094	376	203	515
1926	45	142	52	25	65	106	33	15	58
1925	45	94	29	19	46	76	30	11	35
	46	133	36	33	64	127	43	37	47
1924	46	98	24	27	47	85	21	23	41
	47	131	34	34	63	119	33	30	56
1923	47	81	22	21	38	82	17	39	26
	48	102	31	26	45	114	41	29	44
1922	48	88	25	25	38	98	24	25	49
	49	106	21	32	53	96	24	34	38
1921	49	70	17	19	34	74	16	18	40
	Tot. :	1 045	291	261	493	977	282	261	434
1921	50	106	29	34	43	90	25	33	32
1920	50	57	14	19	24	59	13	25	21
	51	108	17	40	51	86	18	29	39
1919	51	65	17	30	18	64	16	26	22
	52	67	20	23	24	71	23	18	30
1918	52	29	5	14	10	42	9	24	9
	53	44	7	26	11	47	11	20	16
1917	53	46	12	18	16	36	9	17	10
	54	44	7	25	12	44	9	19	16
1916	54	29	3	14	12	33	7	15	11
	Tot. :	595	131	243	221	572	140	226	206
1916	55	54	10	25	19	44	9	24	11
1915	55	45	7	26	12	34	8	16	10
	56	58	9	29	20	44	11	22	11
1914	56	46	15	19	12	34	9	12	13
	57	72	14	36	22	46	9	19	18
1913	57	38	7	24	7	50	7	23	20
	58	62	10	33	19	54	7	31	16
1912	58	46	2	25	19	35	4	26	5
	59	78	10	49	19	48	7	26	15
1911	59	55	6	40	9	40	7	21	12
	Tot. :	554	90	306	158	429	78	220	131
1911	60	74	10	45	19	29	4	16	9
1910	60	64	5	44	15	25	1	13	11
	61	60	8	41	11	34	5	20	9
1909	61	34	3	24	7	24	5	12	7
	62	54	7	36	11	35	2	26	7
1908	62	40	4	28	8	29	3	17	9
	63	44	6	28	10	29	8	17	4
1907	63	42	5	34	3	23	2	16	5
	64	48	4	38	6	26	5	14	7
1906	64	45	7	32	6	24	2	20	2
	Tot. :	505	59	350	96	278	37	171	70

13.- (suite) (1971)

Année de naissance	Age en années révolues	Etat civil antérieur des époux				Etat civil antérieur des épouses			
		Ensemble	Célibataires	Veufs	Divorcés	Ensemble	Célibataires	Veuves	Divorcées
1906	65	29	1	20	8	27	4	18	5
1905	65	32	6	20	6	17	3	13	1
	66	40	4	31	5	24	2	17	5
1904	66	22	-	21	1	21	-	16	5
	67	37	1	32	4	21	3	15	3
1903	67	21	1	18	2	13	3	9	1
	68	35	3	29	3	17	2	11	4
1902	68	23	1	21	1	16	1	11	4
	69	31	3	24	4	15	4	10	1
1901	69	26	2	22	2	5	-	3	2
	Tot. :	296	22	238	36	176	22	123	31
1901	70	19	-	17	2	13	2	8	3
1900	70	13	-	12	1	4	1	3	-
	71	22	-	21	1	7	-	7	-
1899	71	22	2	20	-	8	1	7	-
	72	22	3	17	2	2	-	2	-
1898	72	20	2	17	1	6	-	6	-
	73	17	-	12	5	10	-	7	3
1897	73	15	-	14	1	1	-	1	-
	74	23	1	22	-	5	2	3	-
1896	74	8	1	7	-	8	5	3	-
	Tot. :	181	9	159	13	64	11	47	6
1896	75	8	-	8	-	-	-	-	-
1895	75	6	1	4	1	2	1	1	-
	76	15	-	14	1	5	-	5	-
1894	76	4	-	4	-	9	3	4	2
	77	10	1	9	-	5	3	2	-
1893	77	5	-	5	-	-	-	-	-
	78	9	1	8	-	1	-	1	-
1892	78	12	-	12	-	2	-	2	-
	79	4	-	4	-	1	-	1	-
1891	79	6	-	6	-	-	-	-	-
	Tot. :	79	3	74	2	25	7	16	2
1891	80	4	-	4	-	-	-	-	-
1890	80	2	-	2	-	1	-	1	-
	81	4	-	4	-	2	-	2	-
1889	81	1	-	-	1	-	-	-	-
	82	2	-	2	-	-	-	-	-
1888	82	8	-	8	-	-	-	-	-
	83	2	-	2	-	-	-	-	-
1887	83	2	-	2	-	-	-	-	-
	84	2	-	2	-	-	-	-	-
1886	84	1	-	1	-	-	-	-	-
	Tot. :	28	-	27	1	3	-	3	-
1886	85	2	-	2	-	1	-	1	-
1885	85	1	-	1	-	-	-	-	-
	86	-	-	-	-	-	-	-	-
1884	86	1	-	1	-	-	-	-	-
	87	-	-	-	-	-	-	-	-
1883	87	1	-	1	-	-	-	-	-
	88	1	-	1	-	-	-	-	-
1882	88	1	-	1	-	-	-	-	-
	89	-	-	-	-	-	-	-	-
1881	89	-	-	-	-	-	-	-	-
	Tot. :	7	-	7	-	1	-	1	-

13.- (suite) (1971)

Année de naissance	Age en années révolues	Etat civil antérieur des époux				Etat civil antérieur des épouses			
		Ensemble	Célibataires	Veufs	Divorcés	Ensemble	Célibataires	Veuves	Divorcées
1881	90	-	-	-	-	-	-	-	-
1880	90	1	-	1	-	-	-	-	-
	91	-	-	-	-	-	-	-	-
1879	91	-	-	-	-	-	-	-	-
	92	-	-	-	-	-	-	-	-
1878	92	-	-	-	-	-	-	-	-
	93	-	-	-	-	-	-	-	-
1877	93	-	-	-	-	-	-	-	-
	94	-	-	-	-	-	-	-	-
1876	94	-	-	-	-	-	-	-	-
	<i>Tot. :</i>	<u>1</u>	<u>-</u>	<u>1</u>	<u>-</u>	<u>-</u>	<u>-</u>	<u>-</u>	<u>-</u>
1876	95	-	-	-	-	-	-	-	-
1875	95	-	-	-	-	-	-	-	-
	96	-	-	-	-	-	-	-	-
	<i>Tot. :</i>	<u>-</u>	<u>-</u>	<u>-</u>	<u>-</u>	<u>-</u>	<u>-</u>	<u>-</u>	<u>-</u>
<i>Total :</i>		<u>73 644</u>	<u>67 636</u>	<u>2 136</u>	<u>3 872</u>	<u>73 644</u>	<u>68 013</u>	<u>1 718</u>	<u>3 913</u>

13.- MARIAGES D'APRES L'ANNEE DE NAISSANCE, L'AGE ET L'ETAT CIVIL ANTERIEUR DES CONJOINTS (Année 1972)

Année de naissance	Age en années révolues	Etat civil antérieur des époux				Etat civil antérieur des épouses			
		Ensemble	Célibataires	Veufs	Divorcés	Ensemble	Célibataires	Veuves	Divorcées
1958	14	-	-	-	-	3	3	-	-
1957	14	1	1	-	-	10	10	-	-
	15	-	-	-	-	102	102	-	-
1956	15	-	-	-	-	101	101	-	-
	16	5	5	-	-	439	439	-	-
1955	16	17	17	-	-	564	564	-	-
	17	87	87	-	-	1 365	1 365	-	-
1954	17	85	85	-	-	1 392	1 391	1	-
	18	697	697	-	-	3 165	3 165	-	-
1953	18	621	621	-	-	2 818	2 815	1	2
	19	1 319	1 318	-	1	4 884	4 882	-	2
1952	19	1 492	1 492	-	-	4 145	4 143	-	2
	<i>Tot. :</i>	<i>4 324</i>	<i>4 323</i>	<i>-</i>	<i>1</i>	<i>18 988</i>	<i>18 980</i>	<i>2</i>	<i>6</i>
1952	20	3 242	3 241	1	-	6 064	6 058	1	5
1951	20	3 030	3 029	1	-	4 562	4 555	5	2
	21	5 505	5 505	-	-	6 492	6 477	3	12
1950	21	4 474	4 469	-	5	4 327	4 312	3	12
	22	6 190	6 185	1	4	5 253	5 220	5	28
1949	22	4 506	4 496	1	9	3 291	3 270	6	15
	23	5 989	5 977	1	11	3 913	3 864	8	41
1948	23	4 062	4 042	4	16	2 384	2 349	5	30
	24	4 810	4 782	4	24	2 703	2 632	11	60
1947	24	2 930	2 901	4	25	1 550	1 496	7	47
	<i>Tot. :</i>	<i>44 738</i>	<i>44 627</i>	<i>17</i>	<i>94</i>	<i>40 539</i>	<i>40 233</i>	<i>54</i>	<i>252</i>
1947	25	3 739	3 672	7	60	1 866	1 729	14	123
1946	25	2 202	2 166	6	30	1 093	998	11	84
	26	2 562	2 468	10	84	1 174	1 047	13	114
1945	26	1 357	1 304	7	46	612	540	6	66
	27	1 431	1 334	6	91	717	583	13	121
1944	27	919	837	4	78	480	375	11	94
	28	1 111	1 010	9	92	543	408	12	123
1943	28	693	615	3	75	351	242	14	95
	29	798	662	10	126	463	324	17	122
1942	29	495	422	4	69	258	180	5	73
	<i>Tot. :</i>	<i>15 307</i>	<i>14 490</i>	<i>60</i>	<i>751</i>	<i>7 557</i>	<i>6 420</i>	<i>116</i>	<i>1 015</i>
1942	30	555	445	6	102	299	199	14	86
1941	30	359	295	3	61	213	146	9	58
	31	386	290	7	89	253	150	11	92
1940	31	274	215	2	57	171	102	12	57
	32	404	291	11	102	270	141	17	112
1939	32	274	184	8	82	151	84	12	55
	33	351	235	6	110	242	112	15	115
1938	33	234	149	5	80	161	69	8	84
	34	331	205	13	113	209	94	14	101
1937	34	181	98	13	70	148	81	7	60
	<i>Tot. :</i>	<i>3 349</i>	<i>2 407</i>	<i>76</i>	<i>866</i>	<i>2 117</i>	<i>1 178</i>	<i>119</i>	<i>820</i>
1937	35	291	171	9	111	210	81	20	109
1936	35	177	101	8	68	130	40	18	72
	36	229	129	11	89	181	71	15	95
1935	36	149	79	7	63	109	38	13	58
	37	227	120	12	95	181	71	15	95
1934	37	143	69	9	65	138	45	11	82
	38	214	88	17	109	154	59	13	82
1933	38	148	63	9	76	99	39	8	52
	39	218	91	14	113	137	48	18	71

13.- (suite) (1972)

Année de naissance	Age en années révolues	Etat civil antérieur des époux				Etat civil antérieur des épouses			
		Ensemble	Célibataires	Veufs	Divorcés	Ensemble	Célibataires	Veuves	Divorcées
1932	39	131	64	11	56	103	40	7	56
	<i>Tot. :</i>	<i>1 927</i>	<i>975</i>	<i>107</i>	<i>845</i>	<i>1 442</i>	<i>532</i>	<i>138</i>	<i>772</i>
1932	40	195	72	19	104	149	50	19	80
1931	40	128	48	11	69	117	39	10	68
	41	168	76	17	75	145	39	20	86
1930	41	129	53	20	56	102	26	20	56
	42	173	62	25	86	142	47	16	79
1929	42	109	42	11	56	98	34	15	49
	43	124	48	18	58	147	42	23	82
1928	43	123	44	22	57	86	29	15	42
	44	148	52	20	76	117	46	17	54
1927	44	88	31	10	47	65	21	9	35
	<i>Tot. :</i>	<i>1 385</i>	<i>528</i>	<i>173</i>	<i>684</i>	<i>1 168</i>	<i>373</i>	<i>164</i>	<i>631</i>
1927	45	135	36	29	70	121	32	20	69
1926	45	103	31	14	58	68	16	16	36
	46	123	42	15	66	131	41	25	65
1925	46	74	22	14	38	97	30	22	45
	47	136	47	26	63	113	35	25	53
1924	47	74	26	14	34	86	25	24	37
	48	98	25	25	48	111	32	36	43
1923	48	91	24	25	42	76	24	14	38
	49	140	35	33	72	95	20	31	44
1922	49	75	21	21	33	72	10	24	38
	<i>Tot. :</i>	<i>1 049</i>	<i>309</i>	<i>216</i>	<i>524</i>	<i>970</i>	<i>265</i>	<i>237</i>	<i>468</i>
1922	50	109	23	35	51	97	22	28	47
1921	50	85	18	28	39	60	12	20	28
	51	102	24	33	45	103	25	24	54
1920	51	64	8	21	35	66	17	21	28
	52	105	20	36	49	90	26	36	28
1919	52	63	7	27	29	41	6	10	25
	53	61	8	27	26	50	18	16	16
1918	53	38	5	16	17	52	13	15	24
	54	63	17	27	19	31	9	13	9
1917	54	28	2	16	10	27	3	12	12
	<i>Tot. :</i>	<i>718</i>	<i>132</i>	<i>266</i>	<i>320</i>	<i>617</i>	<i>151</i>	<i>195</i>	<i>271</i>
1917	55	42	8	13	21	36	7	15	14
1916	55	27	4	10	13	26	4	16	6
	56	43	8	21	14	45	11	20	14
1915	56	36	9	16	11	24	4	11	9
	57	63	10	30	23	49	11	18	20
1914	57	57	7	28	22	27	6	15	6
	58	76	12	40	24	47	11	26	10
1913	58	43	5	25	13	29	4	15	10
	59	57	10	31	16	60	10	34	16
1912	59	37	4	24	9	20	4	10	6
	<i>Tot. :</i>	<i>481</i>	<i>77</i>	<i>238</i>	<i>166</i>	<i>363</i>	<i>72</i>	<i>180</i>	<i>111</i>

13.- (suite) (1972)

Année de naissance	Age en années révolues	Etat civil antérieur des époux				Etat civil antérieur des épouses			
		Ensemble	Célibataires	Veufs	Divorcés	Ensemble	Célibataires	Veuves	Divorcées
1912	60	60	9	34	17	50	7	28	15
1911	60	44	4	34	6	28	9	11	8
	61	45	9	26	10	30	12	13	5
1910	61	46	6	30	10	29	3	20	6
	62	64	10	43	11	36	9	17	10
1909	62	42	10	23	9	30	4	16	10
	63	47	6	27	14	35	4	18	13
1908	63	42	3	24	15	28	4	18	6
	64	43	6	30	7	25	6	12	7
1907	64	40	7	19	14	20	5	12	3
	Tot. :	473	70	290	113	311	63	165	83
1907	65	44	2	35	7	27	5	15	7
1906	65	29	4	18	7	18	1	13	4
	66	45	5	32	8	19	4	12	3
1905	66	26	3	22	1	16	2	12	2
	67	40	6	31	3	22	5	13	4
1904	67	32	3	25	4	15	1	11	3
	68	28	3	22	3	21	-	15	6
1903	68	25	1	15	9	9	2	4	3
	69	28	3	22	3	15	-	10	5
1902	69	25	2	21	2	15	3	10	2
	Tot. :	322	32	243	47	177	23	115	39
1902	70	24	-	24	-	8	-	6	2
1901	70	15	-	15	-	6	2	3	1
	71	26	-	23	3	10	1	8	1
1900	71	17	1	16	-	6	2	4	-
	72	30	1	23	6	10	-	8	2
1899	72	14	2	11	1	6	-	5	1
	73	25	1	22	2	8	1	6	1
1898	73	14	1	13	-	8	1	7	-
	74	11	1	10	-	7	2	4	1
1897	74	4	-	3	1	2	-	2	-
	Tot. :	180	7	160	13	71	9	53	9
1897	75	13	6	7	-	4	2	2	-
1896	75	9	-	6	3	4	1	2	1
	76	7	-	6	1	6	1	4	1
1895	76	6	-	5	1	4	1	3	-
	77	14	1	13	-	2	-	2	-
1894	77	2	-	2	-	1	-	-	1
	78	3	-	3	-	1	-	1	-
1893	78	7	-	7	-	-	-	-	-
	79	8	1	5	2	-	-	-	-
1892	79	1	1	-	-	-	-	-	-
	Tot. :	70	9	54	7	22	5	14	3
1892	80	2	-	2	-	-	-	-	-
1891	80	2	-	2	-	-	-	-	-
	81	4	-	4	-	1	-	1	-
1890	81	3	1	2	-	1	-	1	-
	82	3	-	2	1	1	1	-	-
1889	82	2	1	1	-	-	-	-	-
	83	4	-	4	-	1	-	1	-
1888	83	1	-	1	-	-	-	-	-
	84	-	-	-	-	2	-	2	-
1887	84	1	-	1	-	-	-	-	-
	Tot. :	22	2	19	1	6	1	5	-

13.- (suite) (1972)

Année de naissance	Age en années révolues	Etat civil antérieur des époux				Etat civil antérieur des épouses			
		Ensemble	Célibataires	Veufs	Divorcé	Ensemble	Célibataires	Veuves	Divorcées
1887	85	2	-	2	-	2	-	1	1
1886	85	1	-	1	-	-	-	-	-
	86	-	-	-	-	-	-	-	-
1885	86	1	-	1	-	1	-	-	1
	87	-	-	-	-	-	-	-	-
1884	87	-	-	-	-	-	-	-	-
	88	-	-	-	-	-	-	-	-
1883	88	1	1	-	-	1	1	-	-
	89	-	-	-	-	-	-	-	-
1882	89	-	-	-	-	-	-	-	-
	Tot. :	5	1	4	-	4	1	1	2
1882	90	-	-	-	-	-	-	-	-
1881	90	1	-	1	-	-	-	-	-
	91	1	-	1	-	-	-	-	-
1880	91	-	-	-	-	-	-	-	-
	92	-	-	-	-	-	-	-	-
1879	92	-	-	-	-	-	-	-	-
	93	-	-	-	-	-	-	-	-
1878	93	-	-	-	-	-	-	-	-
	94	-	-	-	-	-	-	-	-
1877	94	-	-	-	-	-	-	-	-
	Tot. :	2	-	2	-	-	-	-	-
1877	95	-	-	-	-	-	-	-	-
1876	95	-	-	-	-	-	-	-	-
	96	-	-	-	-	-	-	-	-
	Tot. :	-	-	-	-	-	-	-	-
Total :		74 352	67 989	1 931	4 432	74 352	68 312	1 558	4 482

14.- MARIAGES D'APRES L'AGE RESPECTIF DES CONJOINTS, PAR PROVINCE ET REGION LINGUISTIQUE (Année 1971)

Age de l'époux	Age de l'épouse											Total hommes
	< 20 ans	20 - < 21 ans	21 - < 25 ans	25 - < 30 ans	30 - < 35 ans	35 - < 40 ans	40 - < 45 ans	45 - < 50 ans	50 - < 60 ans	60 - < 70 ans	70 ans et plus	
Province d'Anvers												
Moins de 20 ans	577	102	71	5	-	-	-	-	-	-	-	755
20 - < 21 ans	548	202	247	15	2	1	-	-	-	-	-	1 015
21 - < 25 ans	1 647	1 170	3 100	292	18	5	1	1	-	-	-	6 234
25 - < 30 ans	268	198	1 174	458	80	18	6	1	2	-	-	2 205
30 - < 35 ans	33	25	125	147	90	50	20	3	2	-	-	495
35 - < 40 ans	10	6	32	75	86	62	28	14	6	-	-	319
40 - < 45 ans	3	-	13	22	34	68	43	23	14	-	-	220
45 - < 50 ans	1	-	3	8	19	30	45	34	14	-	-	154
50 - < 60 ans	1	-	1	9	16	16	24	44	62	9	1	183
60 - < 70 ans	-	-	-	-	6	2	3	16	48	32	1	108
70 ans et plus	-	-	-	-	-	1	1	2	9	21	8	42
Total femmes :	3 088	1 703	4 766	1 031	351	253	171	138	157	62	10	11 730

Province de Brabant

Moins de 20 ans	577	111	131	7	2	-	-	-	-	-	-	828
20 - < 21 ans	589	232	282	25	4	-	-	-	-	-	-	1 132
21 - < 25 ans	1 683	1 216	3 775	458	48	9	4	3	-	-	-	7 196
25 - < 30 ans	295	265	1 491	764	138	44	9	3	-	-	-	3 009
30 - < 35 ans	61	24	244	304	183	83	21	9	4	-	-	933
35 - < 40 ans	12	6	59	102	134	93	48	26	8	-	-	488
40 - < 45 ans	6	3	33	64	79	75	63	39	12	-	-	374
45 - < 50 ans	2	-	9	26	39	60	62	82	26	4	-	310
50 - < 60 ans	3	-	5	9	19	27	56	82	117	19	1	338
60 - < 70 ans	-	-	1	1	4	7	13	34	83	54	7	204
70 ans et plus	-	-	-	1	-	-	3	5	26	29	21	85
Total femmes :	3 228	1 857	6 030	1 761	650	398	279	283	276	106	29	14 897

14.- (suite) (1971)

Age de l'époux	Age de l'épouse											Total hommes
	< 20 ans	20 - < 21 ans	21 - < 25 ans	25 - < 30 ans	30 - < 35 ans	35 - < 40 ans	40 - < 45 ans	45 - < 50 ans	50 - < 60 ans	60 - < 70 ans	70 ans et plus	
Province de Hainaut												
Moins de 20 ans	593	124	137	13	1	-	-	-	-	-	-	868
20 - < 21 ans	684	219	270	20	3	1	-	-	-	-	-	1 197
21 - < 25 ans	1 750	910	2 470	239	20	9	2	1	-	-	-	5 401
25 - < 30 ans	242	179	791	288	66	26	2	-	2	-	-	1 596
30 - < 35 ans	30	16	116	107	66	42	13	5	2	-	-	397
35 - < 40 ans	9	4	31	56	51	50	36	15	4	-	-	256
40 - < 45 ans	2	4	13	20	31	59	36	29	9	2	1	206
45 - < 50 ans	-	2	9	9	17	24	31	40	23	1	-	156
50 - < 60 ans	-	-	3	5	8	14	31	41	50	10	-	162
60 - < 70 ans	-	-	-	1	1	2	7	13	54	32	2	112
70 ans et plus	-	1	-	1	-	-	1	4	5	13	7	32
Total femmes :	3 310	1 459	3 840	759	264	227	159	148	149	58	10	10 383

Province de Liège

Moins de 20 ans	295	59	83	4	-	-	-	-	-	-	-	441
20 - < 21 ans	313	122	174	8	2	1	-	-	-	-	-	620
21 - < 25 ans	906	624	1 894	248	31	5	-	1	1	-	-	3 710
25 - < 30 ans	192	147	783	316	59	19	3	3	-	-	-	1 522
30 - < 35 ans	25	11	153	111	56	24	11	4	2	-	-	397
35 - < 40 ans	11	6	44	43	55	36	20	9	4	-	-	228
40 - < 45 ans	6	1	10	21	39	27	36	16	10	-	-	166
45 - < 50 ans	2	1	4	13	13	20	30	37	17	2	-	139
50 - < 60 ans	-	-	4	3	11	13	21	39	40	3	1	135
60 - < 70 ans	-	-	-	2	1	2	4	11	28	26	4	78
70 ans et plus	-	-	-	-	-	2	1	2	8	12	10	35
Total femmes :	1 760	971	3 149	769	267	149	126	122	110	43	15	7 471

14. (suite) (1971)

Age de l'époux	Age de l'épouse											Total hommes
	< 20 ans	20 - < 21 ans	21 - < 25 ans	25 - < 30 ans	30 - < 35 ans	35 - < 40 ans	40 - < 45 ans	45 - < 50 ans	50 - < 60 ans	60 - < 70 ans	70 ans et plus	
Province de Limbourg												
Moins de 20 ans	198	37	25	-	-	1	-	1	-	-	-	262
20 - < 21 ans	289	107	111	5	-	-	-	-	-	-	-	512
21 - < 25 ans	858	632	1 695	148	7	2	-	-	-	-	-	3 342
25 - < 30 ans	144	114	725	246	29	4	1	1	-	-	-	1 264
30 - < 35 ans	13	12	73	64	32	7	8	1	-	-	-	210
35 - < 40 ans	5	2	11	16	20	30	10	2	1	-	-	97
40 - < 45 ans	-	-	-	4	14	13	14	7	3	-	-	55
45 - < 50 ans	-	-	2	1	7	9	13	6	2	-	-	40
50 - < 60 ans	-	1	1	2	2	2	7	9	14	2	-	40
60 - < 70 ans	-	-	-	-	-	1	2	6	5	10	-	24
70 ans et plus	-	-	-	-	-	-	-	-	1	4	1	6
<i>Total femmes :</i>	<i>1 507</i>	<i>905</i>	<i>2 643</i>	<i>486</i>	<i>111</i>	<i>69</i>	<i>55</i>	<i>33</i>	<i>26</i>	<i>16</i>	<i>1</i>	<i>5 852</i>

Province de Luxembourg

Moins de 20 ans	38	4	15	-	-	-	-	-	-	-	-	57
20 - < 21 ans	62	30	26	1	-	-	-	-	-	-	-	119
21 - < 25 ans	258	175	477	64	4	-	-	-	-	-	-	978
25 - < 30 ans	60	54	212	69	8	2	3	1	1	-	-	410
30 - < 35 ans	9	5	26	19	10	2	2	2	-	-	-	75
35 - < 40 ans	2	1	11	17	8	5	2	3	1	-	-	50
40 - < 45 ans	1	-	2	2	7	2	8	1	1	-	-	24
45 - < 50 ans	-	-	1	-	2	4	6	3	1	-	-	17
50 - < 60 ans	-	-	1	1	1	1	1	8	8	-	-	21
60 - < 70 ans	-	-	-	-	1	-	2	2	6	3	-	14
70 ans et plus	-	-	-	-	-	-	-	-	-	1	-	1
<i>Total femmes :</i>	<i>430</i>	<i>269</i>	<i>771</i>	<i>173</i>	<i>41</i>	<i>16</i>	<i>24</i>	<i>20</i>	<i>18</i>	<i>4</i>	<i>-</i>	<i>1 766</i>

14.- (suite) (1971)

Age de l'époux	Age de l'épouse											Total hommes
	< 20 ans	20 - < 21 ans	21 - < 25 ans	25 - < 30 ans	30 - < 35 ans	35 - < 40 ans	40 - < 45 ans	45 - < 50 ans	50 - < 60 ans	60 - < 70 ans	70 ans et plus	
Province de Namur												
Moins de 20 ans	114	33	33	1	-	-	-	-	-	-	-	181
20 - < 21 ans	183	61	79	5	1	-	-	-	-	-	-	329
21 - < 25 ans	492	277	796	103	7	3	-	-	1	-	-	1 679
25 - < 30 ans	92	47	233	103	18	5	-	-	-	-	-	498
30 - < 35 ans	8	5	36	36	23	9	5	-	-	-	-	122
35 - < 40 ans	6	-	8	25	17	11	7	6	1	1	-	82
40 - < 45 ans	-	-	3	6	5	10	9	9	1	-	-	43
45 - < 50 ans	-	-	3	3	2	7	14	5	4	1	-	39
50 - < 60 ans	-	-	-	1	1	5	6	15	6	1	-	35
60 - < 70 ans	-	-	-	-	-	1	-	8	14	14	-	37
70 ans et plus	-	-	-	-	-	-	1	-	1	4	3	9
<i>Total femmes :</i>	<i>895</i>	<i>423</i>	<i>1 191</i>	<i>283</i>	<i>74</i>	<i>51</i>	<i>42</i>	<i>43</i>	<i>28</i>	<i>21</i>	<i>3</i>	<i>3 054</i>

Province de Flandre orientale

Moins de 20 ans	401	73	71	4	1	-	-	-	-	-	-	550
20 - < 21 ans	458	170	217	19	1	-	-	-	-	-	-	865
21 - < 25 ans	1 284	1 051	2 861	303	12	4	2	-	-	-	-	5 517
25 - < 30 ans	207	191	1 067	414	57	13	6	1	1	-	-	1 957
30 - < 35 ans	25	14	113	119	68	40	11	5	1	-	-	396
35 - < 40 ans	7	2	27	49	58	39	27	11	2	-	-	222
40 - < 45 ans	2	-	6	16	19	30	23	17	8	1	-	122
45 - < 50 ans	-	1	4	8	7	27	24	29	12	1	-	113
50 - < 60 ans	-	1	3	2	6	18	20	34	48	10	-	142
60 - < 70 ans	-	-	-	-	3	3	9	11	46	48	4	124
70 ans et plus	-	-	-	-	-	-	2	2	11	25	7	47
<i>Total femmes :</i>	<i>2 384</i>	<i>1 503</i>	<i>4 369</i>	<i>934</i>	<i>232</i>	<i>174</i>	<i>124</i>	<i>110</i>	<i>129</i>	<i>85</i>	<i>11</i>	<i>10 055</i>

14.- (suite) (1971)

Age de l'époux	Age de l'épouse											Total hommes
	< 20 ans	20 - < 21 ans	21 - < 25 ans	25 - < 30 ans	30 - < 35 ans	35 - < 40 ans	40 - < 45 ans	45 - < 50 ans	50 - < 60 ans	60 - < 70 ans	70 ans et plus	
Province de Flandre occidentale												
Moins de 20 ans	294	60	40	5	1	1	-	-	-	-	-	401
20 - < 21 ans	359	150	165	10	-	-	-	-	-	-	-	684
21 - < 25 ans	1 131	849	2 274	259	15	5	2	-	-	-	-	4 535
25 - < 30 ans	222	189	970	410	50	7	9	-	1	-	-	1 858
30 - < 35 ans	16	16	116	97	60	20	13	6	2	1	-	347
35 - < 40 ans	4	2	25	34	40	38	25	8	1	1	-	178
40 - < 45 ans	1	1	4	13	23	37	25	17	3	-	-	124
45 - < 50 ans	-	-	2	2	9	20	21	17	6	-	-	77
50 - < 60 ans	1	1	2	2	2	5	15	20	41	3	1	93
60 - < 70 ans	-	-	-	1	-	1	2	10	48	37	1	100
70 ans et plus	-	-	-	-	-	-	2	2	6	17	12	39
<i>Total femmes :</i>	<i>2 028</i>	<i>1 268</i>	<i>3 598</i>	<i>833</i>	<i>200</i>	<i>134</i>	<i>114</i>	<i>80</i>	<i>108</i>	<i>59</i>	<i>14</i>	<i>8 436</i>

Région de langue néerlandaise

Moins de 20 ans	1 715	320	252	16	2	2	-	1	-	-	-	2 308
20 - < 21 ans	1 933	753	865	55	3	1	-	-	-	-	-	3 610
21 - < 25 ans	5 709	4 321	11 715	1 166	65	16	6	1	-	-	-	22 999
25 - < 30 ans	971	801	4 518	1 752	246	50	24	3	4	-	-	8 369
30 - < 35 ans	110	76	500	494	305	137	58	18	5	1	-	1 704
35 - < 40 ans	27	13	107	193	237	194	105	45	10	1	-	932
40 - < 45 ans	6	1	29	64	106	161	121	73	30	1	-	592
45 - < 50 ans	1	1	12	24	47	103	118	107	39	1	-	453
50 - < 60 ans	2	3	8	19	28	46	80	116	195	29	3	529
60 - < 70 ans	-	-	1	1	9	8	20	53	159	138	6	395
70 ans et plus	-	-	-	1	-	1	5	6	29	76	33	151
<i>Total femmes :</i>	<i>10 474</i>	<i>6 289</i>	<i>18 007</i>	<i>3 785</i>	<i>1 048</i>	<i>719</i>	<i>537</i>	<i>423</i>	<i>471</i>	<i>247</i>	<i>42</i>	<i>42 042</i>

14.- (suite) (1971)

Age de l'époux	Age de l'épouse											Total hommes
	< 20 ans	20 - < 21 ans	21 - < 25 ans	25 - < 30 ans	30 - < 35 ans	35 - < 40 ans	40 - < 45 ans	45 - < 50 ans	50 - < 60 ans	60 - < 70 ans	70 ans et plus	
Région de langue française (1)												
Moins de 20 ans	1 108	239	285	19	1	-	-	-	-	-	-	1 652
20 - < 21 ans	1 326	467	583	36	6	2	-	-	-	-	-	2 420
21 - < 25 ans	3 615	2 135	6 030	704	65	17	2	3	2	-	-	12 573
25 - < 30 ans	624	460	2 176	858	167	53	9	4	3	-	-	4 354
30 - < 35 ans	82	40	370	305	166	86	31	11	4	-	-	1 095
35 - < 40 ans	30	12	99	152	144	108	67	33	10	1	-	656
40 - < 45 ans	9	5	30	54	90	105	96	57	22	2	1	471
45 - < 50 ans	2	3	17	26	38	58	85	97	49	4	-	379
50 - < 60 ans	2	-	8	10	23	37	63	113	115	15	1	387
60 - < 70 ans	-	-	-	4	3	6	14	38	110	81	7	263
70 ans et plus	-	1	-	1	-	2	3	6	15	32	20	80
Total femmes :	6 798	3 362	9 598	2 169	703	474	370	362	330	135	29	24 330

Bruxelles-Capitale

Moins de 20 ans	264	44	69	4	2	-	-	-	-	-	-	383
20 - < 21 ans	226	73	123	17	4	-	-	-	-	-	-	443
21 - < 25 ans	685	448	1 597	244	32	9	3	2	-	-	-	3 020
25 - < 30 ans	127	123	752	458	92	35	6	3	-	-	-	1 596
30 - < 35 ans	28	12	132	205	117	54	15	6	4	-	-	573
35 - < 40 ans	9	4	42	72	88	62	31	16	8	-	-	332
40 - < 45 ans	6	3	25	50	55	55	40	28	9	-	-	271
45 - < 50 ans	2	-	8	20	30	40	43	49	17	4	-	213
50 - < 60 ans	1	-	4	5	15	18	38	63	76	13	-	233
60 - < 70 ans	-	-	-	-	4	5	8	20	63	37	6	143
70 ans et plus	-	-	-	-	-	-	3	5	23	18	16	65
Total femmes :	1 348	707	2 752	1 075	439	278	187	192	200	72	22	7 272

(1) Y compris les 25 communes de la région de langue allemande.

14.- MARIAGES D'APRES L'AGE RESPECTIF DES CONJOINTS, PAR PROVINCE ET REGION LINGUISTIQUE (Année 1972)

Age de l'époux	Age de l'épouse											Total hommes
	< 20 ans	20 - < 21 ans	21 - < 25 ans	25 - < 30 ans	30 - < 35 ans	35 - < 40 ans	40 - < 45 ans	45 - < 50 ans	50 - < 60 ans	60 - < 70 ans	70 ans et plus	
Province d'Anvers												
Moins de 20 ans	526	86	77	7	1	-	-	-	-	-	-	697
20 - < 21 ans	551	230	230	8	1	-	-	-	-	-	-	1 020
21 - < 25 ans	1 584	1 199	2 987	275	27	7	3	1	-	-	-	6 083
25 - < 30 ans	274	243	1 188	476	66	19	12	2	-	-	-	2 280
30 - < 35 ans	32	27	131	170	77	36	13	11	5	1	-	503
35 - < 40 ans	6	6	44	88	66	57	30	14	1	-	-	312
40 - < 45 ans	1	-	10	30	41	53	52	25	9	-	-	221
45 - < 50 ans	2	-	5	13	16	22	32	26	18	4	-	138
50 - < 60 ans	-	-	4	4	12	15	30	45	71	14	-	195
60 - < 70 ans	-	-	-	1	3	6	3	12	35	27	2	89
70 ans et plus	-	-	-	1	-	1	1	2	8	19	11	43
Total femmes :	2 976	1 791	4 676	1 073	310	216	176	138	147	65	13	11 581

Province de Brabant

Moins de 20 ans	603	110	118	6	4	-	-	-	-	-	-	841
20 - < 21 ans	544	250	343	24	4	1	-	-	-	-	-	1 166
21 - < 25 ans	1 763	1 269	3 526	477	98	9	3	-	-	-	-	7 085
25 - < 30 ans	367	321	1 555	791	135	47	12	4	2	-	-	3 234
30 - < 35 ans	33	30	224	324	140	58	37	4	4	-	-	854
35 - < 40 ans	8	7	47	130	129	103	61	24	11	1	-	521
40 - < 45 ans	2	4	22	60	75	67	77	35	14	2	-	358
45 - < 50 ans	-	2	7	27	50	53	61	56	33	2	1	292
50 - < 60 ans	4	-	3	11	26	33	54	84	107	19	1	342
60 - < 70 ans	-	-	-	4	4	4	24	34	83	58	9	220
70 ans et plus	-	-	-	-	-	1	4	7	25	39	19	95
Total femmes :	3 324	1 993	5 845	1 854	605	376	333	248	279	121	30	15 008

14.- (suite) (1972)

Age de l'époux	Age de l'épouse											Total hommes
	< 20 ans	20 - < 21 ans	21 - < 25 ans	25 - < 30 ans	30 - < 35 ans	35 - < 40 ans	40 - < 45 ans	45 - < 50 ans	50 - < 60 ans	60 - < 70 ans	70 ans et plus	
Province de Hainaut												
Moins de 20 ans	545	123	118	9	-	-	-	-	-	-	-	795
20 - < 21 ans	553	217	260	28	3	-	1	-	-	-	-	1 062
21 - < 25 ans	1 748	888	2 300	310	33	6	5	4	-	-	-	5 294
25 - < 30 ans	347	199	799	380	54	37	11	6	1	-	-	1 834
30 - < 35 ans	21	19	109	140	70	36	27	7	2	1	-	432
35 - < 40 ans	10	8	32	65	59	48	23	17	6	1	-	269
40 - < 45 ans	4	-	12	28	19	43	42	31	11	1	-	191
45 - < 50 ans	4	-	4	17	16	34	39	49	24	4	-	191
50 - < 60 ans	2	-	2	9	7	15	27	55	64	15	-	196
60 - < 70 ans	1	-	2	2	2	6	3	16	42	42	7	123
70 ans et plus	1	-	-	1	-	-	-	1	9	15	6	33
Total femmes :	3 236	1 454	3 638	989	263	225	178	186	159	79	13	10 420

Province de Liège

Moins de 20 ans	307	62	66	6	2	-	-	-	-	-	-	443
20 - < 21 ans	275	101	156	22	2	-	-	-	-	-	-	556
21 - < 25 ans	1 046	610	1 804	226	18	9	4	-	-	-	-	3 717
25 - < 30 ans	231	167	798	346	64	18	7	2	1	1	-	1 635
30 - < 35 ans	35	13	126	120	68	32	18	2	2	-	-	416
35 - < 40 ans	5	3	26	54	55	47	25	11	4	-	-	230
40 - < 45 ans	3	3	18	29	32	40	46	23	9	2	-	205
45 - < 50 ans	1	-	-	18	14	28	29	29	16	2	-	137
50 - < 60 ans	2	-	8	8	11	11	20	31	38	10	1	140
60 - < 70 ans	-	-	-	-	-	3	7	17	35	31	3	96
70 ans et plus	-	-	-	-	-	-	1	2	6	14	4	27
Total femmes :	1 805	959	3 002	829	266	188	157	117	111	60	8	7 602

14.- (suite) (1972)

Age de l'époux	Age de l'épouse											Total hommes
	< 20 ans	20 - < 21 ans	21 - < 25 ans	25 - < 30 ans	30 - < 35 ans	35 - < 40 ans	40 - < 45 ans	45 - < 50 ans	50 - < 60 ans	60 - < 70 ans	70 ans et plus	
Province de Limbourg												
Moins de 20 ans	212	40	56	3	1	-	-	-	-	-	-	312
20 - < 21 ans	292	121	117	8	1	-	-	-	-	-	-	539
21 - < 25 ans	948	678	1 720	167	6	1	-	-	-	-	-	3 520
25 - < 30 ans	151	137	744	221	21	4	1	-	-	-	-	1 279
30 - < 35 ans	11	12	64	60	41	15	6	-	-	-	-	209
35 - < 40 ans	3	4	9	19	22	21	6	4	2	-	-	90
40 - < 45 ans	1	1	4	12	7	22	13	3	-	-	1	64
45 - < 50 ans	1	-	4	2	2	7	12	9	6	-	-	43
50 - < 60 ans	-	-	-	-	4	4	4	12	11	-	-	35
60 - < 70 ans	-	-	-	-	1	-	-	-	8	3	-	12
70 ans et plus	-	-	-	-	-	1	-	-	-	2	1	4
<i>Total femmes :</i>	1 619	993	2 718	492	106	75	42	28	27	5	2	6 107

Province de Luxembourg

Moins de 20 ans	53	6	12	-	-	-	-	-	-	-	-	71
20 - < 21 ans	34	23	28	5	1	-	-	-	-	-	-	91
21 - < 25 ans	298	185	503	68	4	1	1	-	-	-	-	1 060
25 - < 30 ans	61	60	231	85	11	1	1	-	-	-	-	450
30 - < 35 ans	10	7	23	31	15	5	1	-	-	-	-	92
35 - < 40 ans	2	-	6	9	11	6	2	1	-	-	-	37
40 - < 45 ans	1	-	4	6	5	4	7	5	-	-	-	32
45 - < 50 ans	-	-	-	1	2	2	4	4	5	-	-	18
50 - < 60 ans	-	-	-	1	-	-	4	2	4	1	-	12
60 - < 70 ans	-	-	-	-	-	-	2	4	2	6	-	14
70 ans et plus	-	-	-	-	-	-	-	-	-	1	-	1
<i>Total femmes :</i>	459	281	807	206	49	19	22	16	11	8	-	1 878

14. (suite) (1972)

Age de l'époux	Age de l'épouse											Total hommes
	< 20 ans	20 - < 21 ans	21 - < 25 ans	25 - < 30 ans	30 - < 35 ans	35 - < 40 ans	40 - < 45 ans	45 - < 50 ans	50 - < 60 ans	60 - < 70 ans	70 ans et plus	
Province de Namur												
Moins de 20 ans	116	23	41	5	-	-	1	-	-	-	-	186
20 - < 21 ans	157	61	78	7	-	1	-	-	-	-	-	304
21 - < 25 ans	493	262	741	106	2	1	-	-	-	-	-	1 605
25 - < 30 ans	81	62	299	109	18	2	2	2	-	1	-	576
30 - < 35 ans	19	6	40	47	19	5	6	3	1	-	-	146
35 - < 40 ans	2	-	11	18	16	9	5	3	-	-	-	64
40 - < 45 ans	1	1	5	12	8	19	13	10	1	-	-	70
45 - < 50 ans	1	-	2	5	1	4	7	7	5	2	-	34
50 - < 60 ans	-	-	3	1	2	2	3	13	12	2	-	38
60 - < 70 ans	1	-	-	-	-	1	2	6	2	13	2	27
70 ans et plus	-	-	-	-	-	-	-	-	-	3	2	5
<i>Total femmes :</i>	<i>871</i>	<i>416</i>	<i>1 220</i>	<i>310</i>	<i>66</i>	<i>44</i>	<i>39</i>	<i>44</i>	<i>21</i>	<i>21</i>	<i>4</i>	<i>3 056</i>

Province de Flandre orientale

Moins de 20 ans	414	75	62	8	1	-	-	-	-	-	-	560
20 - < 21 ans	454	190	217	10	-	1	-	-	-	-	-	872
21 - < 25 ans	1 366	973	2 776	289	14	5	1	-	-	-	-	5 424
25 - < 30 ans	257	221	1 146	478	73	20	10	-	1	1	-	2 207
30 - < 35 ans	30	16	109	110	59	21	11	5	2	-	-	363
35 - < 40 ans	8	6	19	51	40	46	18	12	3	-	-	203
40 - < 45 ans	3	2	6	15	23	31	21	18	7	1	-	127
45 - < 50 ans	2	-	3	13	11	19	26	26	14	2	-	116
50 - < 60 ans	1	-	-	4	6	15	22	37	51	6	1	143
60 - < 70 ans	-	-	1	-	1	1	8	12	46	46	4	119
70 ans et plus	-	-	-	-	-	1	1	-	5	22	11	40
<i>Total femmes :</i>	<i>2 636</i>	<i>1 483</i>	<i>4 339</i>	<i>978</i>	<i>228</i>	<i>160</i>	<i>118</i>	<i>110</i>	<i>129</i>	<i>78</i>	<i>16</i>	<i>10 174</i>

14.- (suite) (1972)

Age de l'époux	Age de l'épouse											Total hommes
	< 20 ans	20 - < 21 ans	21 - < 25 ans	25 - < 30 ans	30 - < 35 ans	35 - < 40 ans	40 - < 45 ans	45 - < 50 ans	50 - < 60 ans	60 - < 70 ans	70 ans et plus	
Province de Flandre occidentale												
Moins de 20 ans	300	49	62	8	-	-	-	-	-	-	-	419
20 - < 21 ans	352	134	164	11	1	-	-	-	-	-	-	662
21 - < 25 ans	1 184	864	2 349	257	15	5	2	1	1	-	-	4 678
25 - < 30 ans	203	191	968	381	51	17	-	-	1	-	-	1 812
30 - < 35 ans	19	10	95	112	66	19	9	2	1	1	-	334
35 - < 40 ans	4	5	21	43	58	39	22	7	2	-	-	201
40 - < 45 ans	1	4	4	10	14	32	32	13	7	-	-	117
45 - < 50 ans	-	-	2	3	12	14	23	18	7	1	-	80
50 - < 60 ans	-	-	1	1	6	10	10	33	33	4	-	98
60 - < 70 ans	-	-	2	-	-	3	5	8	41	33	3	95
70 ans et plus	-	-	-	-	1	-	-	1	3	12	14	31
<i>Total femmes :</i>	<i>2 063</i>	<i>1 257</i>	<i>3 668</i>	<i>826</i>	<i>224</i>	<i>139</i>	<i>103</i>	<i>83</i>	<i>96</i>	<i>51</i>	<i>17</i>	<i>8 527</i>

Région de langue néerlandaise

Moins de 20 ans	1 730	298	310	28	3	-	-	-	-	-	-	2 369
20 - < 21 ans	1 913	814	893	43	4	1	-	-	-	-	-	3 668
21 - < 25 ans	5 953	4 442	11 546	1 156	73	21	6	2	1	-	-	23 200
25 - < 30 ans	1 030	933	4 632	1 809	240	76	26	2	2	1	-	8 751
30 - < 35 ans	107	77	455	528	276	107	48	19	8	2	-	1 627
35 - < 40 ans	22	22	106	228	224	188	91	45	11	-	-	935
40 - < 45 ans	8	7	29	79	105	152	137	70	26	1	1	615
45 - < 50 ans	5	1	15	35	52	73	104	91	50	7	-	433
50 - < 60 ans	2	-	5	11	31	47	76	144	193	26	1	536
60 - < 70 ans	-	-	3	1	5	12	19	40	143	122	10	355
70 ans et plus	-	-	-	1	1	3	2	3	21	61	41	133
<i>Total femmes :</i>	<i>10 770</i>	<i>6 594</i>	<i>17 994</i>	<i>3 919</i>	<i>1 014</i>	<i>678</i>	<i>509</i>	<i>416</i>	<i>455</i>	<i>220</i>	<i>53</i>	<i>42 622</i>

14. - (suite) (1972)

Age de l'époux	Age de l'épouse											Total hommes
	< 20 ans	20 - < 21 ans	21 - < 25 ans	25 - < 30 ans	30 - < 35 ans	35 - < 40 ans	40 - < 45 ans	45 - < 50 ans	50 - < 60 ans	60 - < 70 ans	70 ans et plus	
Région de langue française (1)												
Moins de 20 ans	1 098	236	254	22	3	-	1	-	-	-	-	1 614
20 - < 21 ans	1 086	430	567	66	6	1	1	-	-	-	-	2 157
21 - < 25 ans	3 826	2 093	5 711	769	62	17	10	4	-	-	-	12 492
25 - < 30 ans	766	525	2 280	990	160	61	21	10	3	2	-	4 818
30 - < 35 ans	87	47	323	358	179	82	54	14	6	1	-	1 151
35 - < 40 ans	19	11	80	162	150	125	63	36	11	1	-	658
40 - < 45 ans	9	5	44	79	73	116	115	71	22	3	-	537
45 - < 50 ans	6	-	6	43	36	73	87	94	52	8	-	405
50 - < 60 ans	5	-	13	20	22	32	60	108	124	28	1	413
60 - < 70 ans	2	-	2	2	2	10	15	45	93	99	12	282
70 ans et plus	1	-	-	1	-	-	1	3	17	35	13	71
Total femmes :	6 905	3 347	9 280	2 512	693	517	428	385	328	177	26	24 598

Bruxelles-Capitale

Moins de 20 ans	248	40	48	2	3	-	-	-	-	-	-	341
20 - < 21 ans	213	83	133	14	3	1	-	-	-	-	-	447
21 - < 25 ans	651	393	1 449	250	22	6	3	-	-	-	-	2 774
25 - < 30 ans	176	143	816	468	93	28	9	4	1	-	-	1 738
30 - < 35 ans	16	16	143	228	100	38	26	1	3	-	-	571
35 - < 40 ans	7	6	29	87	82	65	38	12	7	1	-	334
40 - < 45 ans	-	3	12	44	46	43	51	22	10	2	-	233
45 - < 50 ans	-	1	6	21	36	37	42	39	26	2	1	211
50 - < 60 ans	2	-	3	8	21	26	38	60	74	17	1	250
60 - < 70 ans	-	-	-	4	4	2	20	24	58	38	8	158
70 ans et plus	-	-	-	-	-	1	4	7	18	31	14	75
Total femmes :	1 313	685	2 639	1 126	410	247	231	169	197	91	24	7 132

(1) Y compris les 25 communes de la région de langue allemande

15.- MARIAGES PAR MOIS ET PROVINCE (année 1971)

Provinces	janvier	février	mars	avril	mai	juin	juillet	août	septem- bre	octo- bre	novem- bre	décem- bre	Total
Anvers	448	501	676	1 115	1 402	1 013	2 127	1 222	1 116	891	549	670	11 730
Brabant	674	714	944	1 468	1 611	1 416	2 258	1 470	1 431	1 178	715	1 018	14 897
Hainaut	442	451	774	1 034	719	873	2 135	1 017	880	759	499	800	10 383
Liège	302	310	443	708	494	669	1 561	736	702	552	351	643	7 471
Limbourg	171	243	330	594	624	483	1 458	579	476	376	229	349	5 852
Luxembourg	68	61	115	170	140	148	354	223	165	147	69	106	1 766
Namur	110	119	200	274	243	242	644	354	273	231	147	217	3 054
Flandre Orientale	386	490	727	971	1 090	930	1 682	1 041	911	769	493	565	10 055
Flandre Occidentale	329	447	615	825	902	721	1 420	705	829	715	436	492	8 436
<i>Le Royaume</i>	<i>2 930</i>	<i>3 336</i>	<i>4 824</i>	<i>7 099</i>	<i>7 225</i>	<i>6 495</i>	<i>13 639</i>	<i>7 347</i>	<i>6 783</i>	<i>5 618</i>	<i>3 488</i>	<i>4 860</i>	<i>73 644</i>

15.- MARIAGES PAR MOIS ET PROVINCE (Année 1972)

Provinces	Janvier	février	mars	avril	mai	juin	juillet	août	septem- bre	octobre	novem- bre	décem- bre	Total
Anvers	434	502	831	1 017	1 359	1 039	1 794	1 232	1 282	763	509	819	11 581
Brabant	682	730	1 201	1 355	1 394	1 469	2 220	1 526	1 607	1 016	716	1 092	15 008
Hainaut	467	464	819	917	642	914	2 048	985	1 011	709	534	910	10 420
Liège	322	303	539	662	552	727	1 511	729	781	507	326	643	7 602
Limbourg	161	201	390	533	697	683	1 298	613	522	366	223	420	6 107
Luxembourg	46	64	116	173	168	170	347	218	205	146	88	137	1 878
Namur	108	129	219	237	234	233	581	354	342	225	136	257	3 055
Flandre Orientale	414	460	740	867	1 156	1 141	1 426	1 141	926	754	500	649	10 174
Flandre Occidentale	331	404	646	756	841	855	1 270	764	935	680	477	568	8 527
<i>Le Royaume</i>	<i>2 965</i>	<i>3 257</i>	<i>5 501</i>	<i>6 517</i>	<i>7 043</i>	<i>7 231</i>	<i>12 495</i>	<i>7 582</i>	<i>7 611</i>	<i>5 166</i>	<i>3 509</i>	<i>5 495</i>	<i>74 352</i>

16.- MARIAGES PAR MOIS (Années 1962 à 1972)

Chiffres absolus

Années	janvier	février	mars	avril	mai	juin	juillet	août	septem- bre	octo- bre	novem- bre	décem- bre	Total
1962	2 377	2 986	2 920	5 663	6 546	5 665	9 859	8 058	6 227	4 768	2 989	4 028	62 086
1963	2 327	3 138	1 972	6 428	6 081	5 601	10 581	8 705	5 600	4 982	3 388	3 646	62 449
1964	2 510	2 787	2 276	7 114	6 460	5 084	11 483	8 100	6 103	5 126	3 343	3 922	65 008
1965	2 664	3 510	2 354	6 481	6 937	5 594	12 911	7 502	6 120	5 287	3 186	3 989	66 535
1966	2 764	3 147	3 113	7 331	6 695	5 662	13 192	7 477	6 222	5 256	3 194	4 277	68 330
1967	2 612	2 802	4 600	6 527	6 311	5 771	12 772	7 436	6 788	4 752	3 097	4 841	68 309
1968	2 510	3 208	3 970	6 738	6 718	6 672	11 857	8 724	5 975	5 031	3 603	4 707	69 713
1969	2 610	3 088	5 290	6 255	7 381	6 154	12 588	8 576	6 270	5 327	3 699	5 092	72 330
1970	2 889	3 279	5 010	6 943	6 401	6 172	13 058	7 846	6 749	5 742	3 791	5 381	73 261
1971	2 930	3 336	4 824	7 099	7 225	6 495	13 639	7 347	6 783	5 618	3 488	4 860	73 644
1972	2 965	3 257	5 501	6 517	7 043	7 231	12 495	7 562	7 611	5 166	3 509	5 495	74 352

Nombres proportionnels

Années	janvier	février	mars	avril	mai	juin	juillet	août	septem- bre	octo- bre	novem- bre	décem- bre	Total
1962	3,83	4,81	4,70	9,12	10,54	9,13	15,88	12,98	10,03	7,68	4,81	6,49	100,00
1963	3,73	5,02	3,16	10,29	9,74	8,97	16,94	13,94	8,97	7,98	5,42	5,84	100,00
1964	3,86	4,29	4,58	10,94	9,94	7,82	17,66	12,46	9,39	7,89	5,14	6,03	100,00
1965	4,00	5,27	3,54	9,74	10,43	8,41	19,40	11,27	9,20	7,95	4,79	6,00	100,00
1966	4,04	4,60	4,56	10,73	9,80	8,29	19,31	10,94	9,11	7,69	4,67	6,26	100,00
1967	3,82	4,10	6,73	9,55	9,24	8,45	18,70	10,89	9,94	6,96	4,53	7,09	100,00
1968	3,60	4,60	5,69	9,67	9,64	9,57	17,01	12,51	8,57	7,22	5,17	6,75	100,00
1969	3,61	4,27	7,31	8,65	10,20	8,51	17,40	11,86	8,67	7,37	5,11	7,04	100,00
1970	3,94	4,48	6,84	9,48	8,74	8,42	17,82	10,71	9,21	7,84	5,17	7,35	100,00
1971	3,98	4,53	6,55	9,64	9,81	8,82	18,52	9,97	9,21	7,63	4,74	6,60	100,00
1972	3,99	4,38	7,40	8,77	9,47	9,72	16,80	10,17	10,24	6,95	4,72	7,39	100,00

17.- MARIAGES ENTRE BELGES ET ETRANGERS (Années 1962 à 1972)

Années	Epoux belge		Epoux étranger		Total des mariages
	Epouse belge	Epouse étrangère	Epouse belge	Epouse étrangère	
Nombre absolus					
1962	56 604	2 049	2 215	1 218	62 086
1963	56 487	2 037	2 471	1 454	62 449
1964	58 589	2 028	2 780	1 611	65 008
1965	59 398	2 127	3 084	1 926	66 535
1966	60 714	2 277	3 317	2 022	68 330
1967	60 412	2 253	3 635	2 009	68 309
1968	61 522	2 361	3 781	2 049	69 713
1969	63 858	2 450	3 987	2 035	72 330
1970	64 750	2 402	4 101	2 008	73 261
1971	65 776	2 184	3 668	2 016	73 644
1972	65 621	2 481	4 103	2 147	74 352
Nombres proportionnels					
1962	91,17	3,30	3,57	1,96	100,00
1963	90,45	3,26	3,96	2,33	100,00
1964	90,12	3,12	4,28	2,48	100,00
1966	89,27	3,20	4,64	2,89	100,00
1966	88,85	3,33	4,86	2,96	100,00
1967	88,44	3,30	5,32	2,94	100,00
1968	88,25	3,39	5,42	2,94	100,00
1969	88,29	3,39	5,51	2,81	100,00
1970	88,38	3,28	5,60	2,74	100,00
1971	89,31	2,97	4,98	2,74	100,00
1972	88,26	3,34	5,52	2,88	100,00

18.- NATIONALITE DES ETRANGERS QUI ONT EPOUSE UNE BELGE (Années 1968 à 1972)

Pays de nationalité du mari	1972		1971		1970		1969		1968	
	Chiffres absolus	%	Chiffres absolus	%	Chiffres absolus	%	Chiffres absolus	%	Chiffres absolus	%
Allemagne	251	6,12	226	6,16	235	5,73	243	6,10	230	6,08
France	992	24,18	863	23,53	1 127	27,48	1 083	27,16	935	24,73
Gr.-Bretagne et Irlande du Nd.	82	2,00	67	1,83	117	2,85	107	2,68	115	3,04
Italie	1 070	26,08	854	23,28	1 054	25,70	925	23,20	912	24,12
Gr.-Duché de Luxembourg	61	1,48	62	1,69	49	1,19	53	1,33	53	1,40
Pays-Bas	643	15,67	748	20,39	554	13,51	519	13,02	509	13,46
Pologne	46	1,12	41	1,12	65	1,59	60	1,51	68	1,80
Etats-Unis d'Amérique	43	1,05	34	0,93	56	1,37	89	2,23	75	1,99
Autres pays	915	22,30	773	21,07	844	20,58	908	22,77	884	23,38
<i>Total :</i>	<i>4 103</i>	<i>100,00</i>	<i>3 668</i>	<i>100,00</i>	<i>4 101</i>	<i>100,00</i>	<i>3 987</i>	<i>100,00</i>	<i>3 781</i>	<i>100,00</i>

19.- NATIONALITE DES ETRANGERES QUI ONT EPOUSE UN BELGE (Années 1968 à 1972)

Pays de nationalité de la femme	1972		1971		1970		1969		1968	
	Chiffres absolus	%	Chiffres absolus	%	Chiffres absolus	%	Chiffres absolus	%	Chiffres absolus	%
Allemagne	217	8,75	163	7,47	196	8,16	184	7,51	211	8,94
France	589	23,74	467	21,38	597	24,85	612	24,98	600	25,41
Gr.-Bret. et Irlande du Nord	57	2,30	53	2,43	93	3,87	72	2,94	104	4,40
Italie	668	26,93	549	25,14	610	25,40	661	26,98	560	23,72
Gr.-Duché de Luxembourg	39	1,57	28	1,28	35	1,46	35	1,43	41	1,74
Pays-Bas	367	14,79	429	19,64	331	13,78	320	13,06	325	13,77
Pologne	75	3,02	68	3,11	106	4,41	102	4,16	112	4,74
Etats-Unis d'Amérique	11	0,44	14	0,64	26	1,08	22	0,90	23	0,97
Autres pays	459	18,46	413	18,91	408	16,99	442	18,04	385	16,31
<i>Total :</i>	<i>2 481</i>	<i>100,00</i>	<i>2 184</i>	<i>100,00</i>	<i>2 402</i>	<i>100,00</i>	<i>2 450</i>	<i>100,00</i>	<i>2 381</i>	<i>100,00</i>

20.- MARIAGES D'APRES LA NATIONALITE RESPECTIVE DES CONJOINTS (Année 1971)

Pays de nationalité du mari	Pays de nationalité de la femme																
	Belgique	Pays-Bas	Royaume-Uni (G.B. et Irlande du Nord)	France	Allemagne	G-D de Luxembourg	Italie	Suisse	Autriche	Espagne	Portugal	Grèce	Turquie	Irlande (Rép.)	Danemark	Norvège	Suède
Belgique	65 776	429	53	467	163	28	549	16	19	66	15	24	6	4	15	12	20
Pays-Bas	748	379	3	2	25	1	9	1	3	-	1	1	-	-	1	1	-
Royaume-Uni (G.B. et Irlande du Nord)	67	1	9	1	-	-	-	-	-	-	-	-	-	-	-	-	-
France	863	1	2	71	3	3	19	1	-	1	1	1	-	-	2	-	-
Allemagne	226	8	-	3	193	1	10	-	-	-	-	1	-	-	-	-	-
Grand-Duché de Luxembourg	62	2	-	-	5	8	3	-	-	-	-	-	-	-	-	-	-
Italie	854	14	1	18	4	-	729	-	2	13	1	3	-	-	-	-	-
Suisse	17	-	-	-	-	-	-	2	-	-	-	-	-	-	-	-	-
Autriche	27	1	-	-	-	-	-	-	6	-	-	-	-	-	-	-	-
Espagne	76	-	2	1	1	-	10	-	1	94	1	2	-	-	-	-	-
Portugal	66	1	-	2	2	-	2	-	-	1	14	-	-	-	-	-	-
Grèce	64	2	1	-	1	-	4	-	-	-	1	34	-	-	1	-	-
Turquie	65	2	-	1	5	-	-	-	-	-	-	2	10	-	-	-	1
Irlande (Rép.)	3	-	-	-	-	-	-	-	-	-	-	-	-	1	-	-	-
Danemark	35	-	1	2	-	1	1	1	1	-	-	-	-	-	7	-	-
Norvège	9	-	-	-	-	-	-	-	-	-	-	-	-	-	-	-	-
Suède	12	-	-	-	-	-	-	-	1	-	-	-	-	-	1	-	2
Pologne	41	-	-	-	-	-	3	-	-	-	-	1	-	1	-	-	-
Hongrie	7	-	-	-	-	-	1	-	-	-	-	-	-	-	-	-	-
Tchécoslovaquie	2	1	-	-	-	-	-	-	-	-	-	-	-	-	-	-	-
Yougoslavie	19	-	-	1	-	-	4	-	-	-	-	-	1	-	-	-	-
U.R.S.S.	5	-	-	-	-	-	1	-	-	-	-	-	-	-	-	-	-
Autres pays d'Europe	127	3	-	1	5	4	9	-	6	1	1	1	-	-	2	-	-
Maroc	44	-	-	1	1	-	1	-	-	-	-	-	-	-	-	-	-
Algérie	29	-	-	1	1	-	-	-	-	-	-	-	-	-	-	-	-
Tunisie	43	1	-	-	-	-	1	-	-	-	-	-	-	-	-	-	-
Egypte	2	-	-	-	-	-	-	-	-	-	-	-	-	-	-	-	-
Zaire	12	-	-	1	-	-	-	-	-	-	-	-	-	-	-	-	-
Rwanda ou Burundi	3	-	-	-	-	-	-	-	-	-	-	-	-	-	-	-	-
Autres pays d'Afrique	7	-	1	-	-	-	-	-	-	-	-	-	-	-	-	-	-
Etats-Unis d'Amérique	34	1	2	3	-	-	3	-	-	1	-	-	-	-	-	-	-
Canada	6	-	-	-	-	-	2	-	-	-	-	-	-	-	-	-	-
Autres pays d'Amérique	12	-	-	-	-	-	-	-	-	-	-	-	-	-	-	-	-
Asie	22	-	-	1	-	-	1	-	-	-	-	-	-	-	-	-	-
Océanie	1	1	-	-	-	-	-	-	-	-	-	-	-	-	-	-	-
Apatriés et inconnus	58	-	-	1	5	-	4	-	-	2	-	1	-	-	-	-	-
<i>Total général :</i>	<i>69 444</i>	<i>847</i>	<i>75</i>	<i>578</i>	<i>414</i>	<i>46</i>	<i>1 366</i>	<i>21</i>	<i>39</i>	<i>179</i>	<i>35</i>	<i>71</i>	<i>17</i>	<i>6</i>	<i>29</i>	<i>13</i>	<i>23</i>

Pologne	Hongrie	Tchécoslovaquie	U.R.S.S.	Autres pays d'Europe	Maroc	Algérie	Tunisie	Egypte	Zaire	Rwanda ou Burundi	Autres pays d'Afrique	Etats-Unis d'Amérique	Canada	Autres pays d'Amérique	Asie	Océanie	Apacides et inconnus	Total général	
68	9	9	8	8	92	2	4	1	-	6	1	5	14	4	17	8	2	40	67 960
-	1	-	-	-	11	-	-	-	-	-	-	-	-	-	1	-	-	1	1 189
-	-	-	-	-	-	-	-	-	-	-	-	-	1	1	-	-	-	-	80
3	-	-	-	-	2	1	-	-	-	-	-	-	1	-	1	-	-	-	976
-	-	-	-	-	-	-	-	-	-	-	-	-	-	-	-	-	-	1	443
-	-	-	-	-	1	-	-	-	-	-	-	-	-	-	-	-	-	-	81
7	-	-	-	-	-	-	-	-	-	-	-	-	-	-	1	1	-	3	1 651
-	-	-	-	-	-	-	-	-	-	-	-	-	1	-	-	-	-	-	20
-	-	-	-	-	2	-	1	-	-	-	-	-	-	-	-	1	-	-	38
1	-	-	-	1	-	-	-	-	-	-	-	-	-	-	1	-	-	1	192
-	-	-	-	-	-	-	-	-	-	-	-	-	-	-	-	-	-	1	89
1	-	-	-	-	-	-	-	-	-	-	-	-	-	-	-	-	-	-	109
-	-	-	1	-	-	-	-	-	-	-	-	-	-	-	-	-	-	-	87
-	-	-	-	-	-	-	-	-	-	-	-	-	-	-	-	-	-	-	4
-	-	-	-	-	2	-	-	-	-	-	-	-	-	-	-	-	-	-	51
-	-	-	-	-	1	-	-	-	-	-	-	-	-	-	-	-	-	-	10
-	-	-	-	-	-	-	-	-	-	-	-	-	-	-	-	-	-	-	16
11	-	1	-	-	-	-	-	-	-	-	-	-	-	-	-	-	-	-	58
-	1	-	-	-	-	-	-	-	-	-	-	-	-	-	-	-	-	-	9
-	-	1	-	-	-	-	-	-	-	-	-	-	-	-	-	-	-	-	4
-	-	-	1	-	-	-	-	-	-	-	-	-	-	-	-	-	-	-	26
1	-	-	-	1	-	-	-	-	-	-	-	-	-	-	-	-	-	-	8
-	-	-	-	-	22	-	-	-	-	-	-	-	-	-	-	-	-	-	182
-	-	-	1	-	-	3	-	-	-	-	-	-	-	-	-	-	-	-	51
-	-	-	-	-	-	1	3	-	-	-	-	-	-	-	-	-	-	-	35
-	-	-	-	-	-	-	-	-	-	-	-	-	-	-	-	-	-	-	45
-	-	-	-	-	-	-	-	-	-	-	-	-	-	-	-	-	-	-	2
-	-	-	-	-	-	-	-	-	-	-	-	-	-	-	-	-	-	-	13
-	-	-	-	-	-	-	-	-	-	1	-	-	-	-	-	-	-	-	4
-	-	-	-	-	-	-	-	-	-	-	-	1	-	-	-	-	-	-	9
-	-	-	-	-	-	-	-	-	-	-	-	-	20	-	-	-	-	-	64
-	-	-	-	-	-	-	-	-	-	-	-	-	-	-	-	-	-	-	8
-	-	-	-	-	-	-	-	-	-	-	-	-	-	-	9	-	-	-	21
-	-	-	-	-	-	-	-	-	-	-	-	-	-	-	-	6	-	-	30
-	-	-	-	-	-	-	-	-	-	-	-	-	1	-	-	-	-	-	3
2	-	-	-	-	-	1	-	-	-	-	-	-	-	-	-	-	-	2	76
94	11	11	11	10	133	8	8	1	-	7	1	8	38	5	30	16	2	40	73 644

20.- MARIAGES D'APRES LA NATIONALITE RESPECTIVE DES CONJOINTS (Année 1972)

Pays de nationalité du mari	Pays de nationalité de la femme																
	Belgique	Pays-Bas	Royaume-Uni(G.B. et Irlande du Nord)	France	Allemagne	Grand-Duché de Luxembourg	Italie	Suisse	Autriche	Espagne	Portugal	Grèce	Turquie	Irlande (Rép.)	Danemark	Norvège	Suède
Belgique	65 621	367	57	589	217	39	668	8	11	94	19	27	10	-	21	2	6
Pays-Bas	643	236	-	4	21	2	9	-	1	-	-	1	1	-	1	-	1
Royaume-Uni (G.B. et Irlande du Nord)	82	1	5	-	-	-	1	-	-	-	-	-	-	-	-	1	-
France	992	3	1	85	3	1	26	-	1	4	-	1	-	-	-	-	-
Allemagne	251	8	3	4	139	8	7	-	-	1	-	-	1	-	-	-	-
Grand-Duché de Luxembourg	61	3	-	1	2	12	2	-	-	1	-	-	-	-	-	-	-
Italie	1 070	12	3	28	8	2	866	-	2	32	2	11	-	-	-	-	-
Suisse	23	-	-	2	-	-	-	1	-	-	-	1	-	-	-	-	-
Autriche	22	-	-	1	1	-	-	-	3	-	-	-	-	-	-	-	-
Espagne	128	-	1	2	1	-	12	-	-	118	1	2	-	-	-	-	-
Portugal	83	-	-	2	1	-	2	-	-	1	3	-	-	-	-	-	-
Grèce	48	2	-	2	-	-	3	-	-	1	-	30	2	-	-	-	-
Turquie	60	4	-	1	4	-	-	-	-	-	-	-	34	-	-	-	-
Irlande (indép.)	3	-	-	-	-	-	-	-	-	-	-	-	-	-	-	-	-
Danemark	19	1	-	3	-	-	-	-	-	-	-	-	-	-	5	-	-
Norvège	10	-	-	1	-	-	-	-	-	-	-	-	-	-	-	-	-
Suède	16	1	-	-	1	-	1	-	-	-	-	-	-	-	-	-	-
Pologne	46	-	-	1	3	-	5	-	-	1	-	-	-	-	-	-	-
Hongrie	19	-	1	-	-	-	2	-	-	-	-	-	-	-	-	-	-
Tchécoslovaquie	5	-	-	-	-	-	-	-	-	-	-	-	-	-	-	-	-
Yougoslavie	20	-	-	-	-	-	1	-	-	-	-	-	2	-	-	-	-
U.R.S.S.	7	-	-	1	-	-	-	-	-	-	-	-	-	-	-	-	-
Autres pays d'Europe	85	4	-	5	8	5	4	-	7	1	-	-	-	-	3	-	-
Maroc	75	-	-	5	-	-	2	-	-	-	1	-	-	-	-	-	-
Algérie	47	-	1	-	-	-	1	-	-	-	-	-	-	-	-	-	-
Tunisie	77	1	-	6	-	-	2	-	-	2	-	1	-	1	-	-	-
Egypte	2	-	-	-	-	-	-	-	-	-	-	-	-	-	-	-	-
Zaire	16	-	-	-	-	-	1	-	-	-	-	-	-	-	-	-	-
Rwanda ou Burundi	4	-	-	-	-	-	1	-	-	-	-	-	-	-	-	-	-
Autres pays d'Afrique	7	-	-	3	-	-	-	-	-	-	-	-	-	-	-	-	-
Etats-Unis d'Amérique	43	3	6	1	2	-	1	-	-	-	-	-	-	-	-	-	-
Canada	10	-	1	-	-	-	-	-	-	-	-	-	-	-	-	-	-
Autres pays d'Amérique	18	1	-	1	-	-	-	-	-	2	-	-	-	-	-	-	-
Asie	42	1	-	-	-	-	-	-	-	-	-	1	-	-	-	-	-
Océanie	-	-	-	-	-	-	-	-	-	-	-	-	-	-	-	-	-
Apatrides et inconnus	69	-	1	3	3	-	6	-	-	4	-	-	-	-	-	-	-
Total général :	69 724	648	80	751	414	69	1 623	9	25	262	26	75	50	1	30	3	7

Pologne	Hongrie	Tchécoslovaquie	Yougoslavie	U. R. S. S.	Autres pays d'Europe	Maroc	Algérie	Tunisie	Egypte	Zaïre	Rwanda ou Burundi	Autres pays d'Afrique	Etats-Unis d'Amérique	Canada	Autres pays d'Amérique	Asie	Océanie	Apatriés et inconnus	Total général
75	12	9	18	8	68	1	6	5	1	5	2	15	11	3	14	19	1	73	68 102
-	-	-	1	-	5	-	1	-	-	-	-	-	-	-	-	-	-	1	928
-	-	-	-	1	-	-	-	-	-	-	-	-	1	-	1	-	-	-	93
3	-	-	-	1	1	1	-	-	-	-	-	-	-	-	1	-	-	1	1 125
2	-	-	-	-	1	-	-	-	-	-	-	-	-	-	-	-	-	1	426
-	-	-	-	-	-	-	-	-	-	-	-	-	1	-	-	-	-	-	83
7	1	1	6	-	2	-	-	-	-	-	-	-	2	-	-	1	-	7	2 063
-	-	-	-	-	-	-	-	-	-	-	-	-	-	1	-	-	-	-	28
-	-	-	-	-	1	-	-	-	-	-	-	-	-	-	-	-	-	-	28
-	2	-	-	-	-	-	-	-	-	-	-	-	1	-	2	-	-	-	270
-	-	-	-	-	1	-	-	-	-	-	-	-	-	-	-	-	-	1	94
2	-	-	-	-	-	-	-	-	-	-	-	-	-	-	-	-	-	-	90
-	-	-	1	-	-	-	-	-	-	-	-	-	-	-	-	-	-	-	104
-	-	-	-	-	-	-	-	-	-	-	-	-	-	-	-	-	-	-	3
-	-	-	-	-	2	-	-	-	-	-	-	-	-	-	-	-	-	-	30
-	-	-	-	-	-	-	-	-	-	-	-	-	-	-	-	-	-	-	11
-	-	-	-	-	2	-	-	-	-	-	-	-	-	-	-	-	-	-	21
15	-	-	-	-	-	-	-	-	-	-	-	-	-	-	-	-	-	1	72
1	1	-	-	-	-	-	-	-	-	-	-	-	-	-	-	-	-	-	24
-	-	1	-	-	-	-	-	-	-	-	-	-	-	-	-	-	-	-	6
-	-	-	5	-	-	-	-	-	-	-	-	-	-	-	-	-	-	-	28
1	-	-	-	3	-	-	-	-	-	-	-	-	-	-	-	-	-	-	12
-	-	-	1	-	29	-	-	-	-	-	-	-	-	-	-	-	-	-	152
-	-	-	-	-	-	7	-	-	-	-	-	-	-	-	-	-	-	1	91
-	-	-	-	-	-	2	4	-	-	-	-	-	-	-	-	-	-	-	55
-	-	-	1	-	-	-	-	-	-	-	-	-	-	-	-	-	-	-	91
-	-	-	-	-	-	-	-	-	-	-	-	-	-	-	-	-	-	-	2
-	-	-	-	-	-	-	-	-	-	4	-	-	-	-	-	-	-	1	22
-	-	-	-	-	-	-	-	-	-	-	2	-	-	-	-	-	-	-	7
-	1	-	-	-	-	-	-	-	-	-	-	5	-	-	-	-	-	-	16
-	-	-	-	-	-	-	-	-	-	-	-	-	24	-	1	-	-	1	82
-	-	-	-	-	-	-	-	-	-	-	2	-	-	2	-	-	-	-	13
-	-	-	-	-	-	-	-	-	1	-	-	-	-	-	4	-	-	-	27
-	-	-	-	-	-	-	-	-	-	-	-	-	-	-	-	12	-	-	56
-	-	-	-	-	-	-	-	-	-	-	-	-	-	-	-	-	-	-	-
1	1	1	2	-	-	-	-	-	-	-	-	-	-	-	-	-	-	6	97
107	18	12	35	13	112	11	11	5	1	10	4	20	40	6	23	32	1	94	74 352

21.- MARIAGES D'APRES LA NATIONALITE, L'AGE ET L'ETAT CIVIL ANTERIEUR DES CONJOINTS (année 1971)

Pays de nationalité de l'époux avant le mariage	Groupes d'âges											Total des mariages	Etat civil antérieur		
	< 20 ans	20 - < 21 ans	21 - < 25 ans	25 - < 30 ans	30 - < 35 ans	35 - < 40 ans	40 - < 45 ans	45 - < 50 ans	50 - < 60 ans	60 - < 70 ans	70 ans et plus		Célibataires	Veufs	Divorcés
A. Epoux															
Belgique	4 008	6 052	35 924	12 959	2 955	1 734	1 238	962	1 083	764	201	67 960	62 276	2 034	3 650
Pays-Bas	62	99	599	276	79	21	15	10	16	11	1	1 189	1 145	20	24
Royaume-Uni (G.B. et Irlande du Nord)	3	4	41	16	4	7	-	4	-	1	-	80	71	2	7
France	63	64	532	207	41	27	10	12	12	2	6	976	910	23	43
Allemagne	38	44	184	94	34	24	7	10	3	4	1	443	417	8	18
Grand-Duché de Luxembourg	1	5	32	29	6	2	3	1	1	-	1	81	75	2	4
Italie	122	137	871	343	92	31	20	20	8	5	2	1 651	1 602	18	31
Suisse	1	1	3	12	-	-	-	-	2	-	1	20	16	2	2
Autriche	-	2	16	8	4	5	1	1	-	1	-	38	33	1	4
Espagne	12	24	81	45	13	5	9	3	-	-	-	192	183	3	6
Portugal	3	3	30	38	10	4	1	-	-	-	-	89	85	-	4
Grèce	6	5	37	33	12	10	6	-	-	-	-	109	103	-	6
Turquie	4	2	22	30	21	6	1	1	-	-	-	87	73	3	11
Irlande (Rép.)	-	-	1	3	-	-	-	-	-	-	-	4	4	-	-
Danemark	1	1	16	11	6	2	5	3	4	2	-	51	40	4	7
Norvège	-	1	5	1	-	2	1	-	-	-	-	10	9	-	1
Suède	1	1	6	3	2	1	-	1	1	-	-	16	14	1	1
Pologne	2	5	18	12	3	5	4	4	4	1	-	58	52	2	4
Hongrie	1	-	2	-	3	2	-	-	-	1	-	9	7	1	1
Tchécoslovaquie	-	-	1	-	-	-	-	-	1	2	-	4	3	1	-
Yougoslavie	2	-	11	6	4	2	-	-	-	-	1	26	23	1	2
U.R.S.S.	-	1	2	2	-	-	-	1	1	1	-	8	5	1	2
Autres pays d'Europe	7	6	45	58	26	12	9	5	8	4	2	182	161	6	15
Maroc	-	3	10	23	13	2	-	-	-	-	-	51	48	-	3
Algérie	1	1	11	13	5	3	-	-	1	-	-	35	33	-	2
Tunisie	-	2	15	20	7	1	-	-	-	-	-	45	41	1	3
Egypte	-	-	-	-	2	-	-	-	-	-	-	2	2	-	-
Zaïre	-	-	1	10	1	1	-	-	-	-	-	13	13	-	-
Rwanda et Burundi	-	-	1	3	-	-	-	-	-	-	-	4	4	-	-
Autres pays d'Afrique	-	-	3	2	4	-	-	-	-	-	-	9	9	-	-
Etats-Unis d'Amérique	-	2	33	14	8	7	-	-	-	-	-	64	52	1	11
Canada	-	-	3	2	2	-	-	-	1	-	-	8	8	-	-
Autres pays d'Amérique	-	-	4	10	4	1	1	1	-	-	-	21	20	-	1
Asie	-	3	5	19	3	-	-	-	-	-	-	30	30	-	-
Océania	-	-	1	1	1	-	-	-	-	-	-	3	3	-	-
Apatriés et inconnus	5	5	26	16	7	3	3	6	3	2	-	76	66	1	9
Total général :	4 343	6 473	38 592	14 319	3 372	1 920	1 324	1 045	1 149	801	296	73 644	67 636	2 136	3 872

21.- MARIAGES D'APRES LA NATIONALITE, L'AGE ET L'ETAT CIVIL ANTERIEUR DES CONJOINTS (année 1971)

Pays de nationalité de l'épouse avant le mariage	Groupes d'âges											Total des mariages	Etat civil antérieur		
	< 20 ans	20 - < 21 ans	21 - < 25 ans	25 - < 30 ans	30 - < 35 ans	35 - < 40 ans	40 - < 45 ans	45 - < 50 ans	50 - < 60 ans	60 - < 70 ans	70 ans et plus		Célibataires	Veuves	Divorcées
B. Epouse															
Belgique	17 214	9 817	28 987	6 590	2 044	1 359	1 024	919	956	444	90	69 444	64 047	1 658	3 739
Pays-Bas	306	113	284	74	28	17	7	5	9	3	1	847	812	14	21
Royaume-Uni (G.B. et Irlande du Nord)	14	9	34	10	2	2	-	3	1	-	-	75	70	-	5
France	169	77	192	65	20	17	16	11	10	-	1	578	499	15	64
Allemagne	127	53	121	50	13	20	15	8	7	-	-	414	386	9	19
Grand-Duché de Luxembourg	9	2	18	7	2	6	1	1	-	-	-	46	45	-	1
Italie	555	202	449	89	27	16	12	10	3	2	1	1 366	1 343	12	11
Suisse	4	2	5	5	3	1	-	-	1	-	-	21	20	1	-
Autriche	13	2	7	6	3	3	2	2	1	-	-	39	33	-	6
Espagne	64	20	58	19	4	8	2	1	2	1	-	179	175	2	2
Portugal	4	6	16	6	1	1	1	-	-	-	-	35	31	-	4
Grèce	29	6	21	5	4	3	2	1	-	-	-	71	66	1	4
Turquie	5	1	8	1	1	-	-	1	-	-	-	17	14	1	2
Irlande (Rép.)	3	-	1	2	-	-	-	-	-	-	-	6	6	-	-
Danemark	3	4	6	9	5	1	1	-	-	-	-	29	25	-	4
Norvège	2	1	6	2	-	-	1	1	-	-	-	13	11	-	2
Suède	5	3	8	4	1	1	-	-	1	-	-	23	21	-	2
Pologne	22	17	30	11	1	4	2	5	1	1	-	94	87	2	5
Hongrie	4	-	3	1	1	-	-	1	1	-	-	11	8	-	3
Tchécoslovaquie	4	2	1	2	-	-	-	1	-	1	-	11	10	-	1
Yougoslavie	5	-	2	1	2	-	-	1	-	-	-	11	10	-	1
U.R.S.S.	2	1	3	2	-	-	1	-	1	-	-	10	10	-	-
Autres pays d'Europe	20	8	41	32	17	5	5	2	2	1	-	133	127	1	5
Maroc	2	1	2	-	2	1	-	-	-	-	-	8	5	1	2
Algérie	5	-	1	-	-	-	1	1	-	-	-	8	7	-	1
Tunisie	-	-	-	1	-	-	-	-	-	-	-	1	1	-	-
Egypte	-	-	-	-	-	-	-	-	-	-	-	-	-	-	-
Zaïre	1	1	4	-	-	-	-	1	-	-	-	7	7	-	-
Rwanda ou Burundi	1	-	-	-	-	-	-	-	-	-	-	1	1	-	-
Autres pays d'Afrique	1	-	-	1	1	2	1	-	-	-	-	6	6	-	-
Etats-Unis d'Amérique	5	5	17	7	1	-	-	-	3	-	-	38	31	1	6
Canada	2	-	2	1	-	-	-	-	-	-	-	5	5	-	-
Autres pays d'Amérique	2	1	7	13	4	2	-	1	-	-	-	30	29	-	1
Asie	1	-	4	8	3	-	-	-	-	-	-	16	15	-	1
Océanie	-	-	2	-	-	-	-	-	-	-	-	2	2	-	-
Apatrides et inconnus	17	4	17	5	-	2	-	1	2	1	-	49	48	-	1
Total général :	18 620	10 358	30 357	7 029	2 190	1 471	1 094	977	1 001	454	93	73 644	68 073	1 718	3 913

21.- MARIAGES D'APRES LA NATIONALITE, L'AGE ET L'ETAT CIVIL ANTERIEUR DES CONJOINTS (année 1972)

Pays de nationalité de l'époux avant le mariage	Groupes d'âges											Total des mariages	Etat civil antérieur		
	< 20 ans	20 - < 21 ans	21 - < 25 ans	25 - < 30 ans	30 - < 35 ans	35 - < 40 ans	40 - < 45 ans	45 - < 50 ans	50 - < 60 ans	60 - < 70 ans	70 ans et plus		Célibataires	Veufs	Divorcés
A. Epoux															
Belgique	3 960	5 786	35 579	13 776	2 896	1 759	1 289	954	1 094	742	267	68 102	62 187	1 836	4 079
Pays-Bas	46	70	442	225	63	19	21	10	16	14	2	928	848	22	58
Royaume-Uni (G.B. et Irlande du Nord)	2	1	37	30	6	5	-	5	4	1	2	93	79	2	12
France	71	96	581	232	62	27	16	16	15	8	1	1 125	1 023	10	92
Allemagne	31	38	172	104	47	12	9	7	3	1	2	426	399	5	22
Grand-Duché de Luxembourg	5	10	31	18	8	5	1	1	1	3	-	83	71	3	9
Italie	137	183	1 060	469	96	25	25	21	33	13	1	2 063	1 979	21	63
Suisse	1	2	8	9	4	-	1	2	1	-	-	28	25	1	2
Autriche	-	1	8	9	6	2	1	1	-	-	-	28	24	-	4
Espagne	28	27	126	57	16	9	3	2	1	1	-	270	264	4	2
Portugal	7	4	32	40	9	2	-	-	-	-	-	94	93	-	1
Grèce	2	10	40	23	4	7	2	2	-	-	-	90	86	-	4
Turquie	6	4	30	37	19	5	2	1	-	-	-	104	96	-	8
Irlande (Rép.)	-	-	-	3	-	-	-	-	-	-	-	3	3	-	-
Danemark	-	2	13	4	4	1	-	-	6	-	-	30	23	-	7
Norvège	1	1	1	5	-	2	1	-	-	-	-	11	9	-	2
Suède	2	-	5	6	2	1	1	1	-	3	-	21	16	-	5
Pologne	4	1	32	12	5	3	3	5	4	1	2	72	59	6	7
Hongrie	1	-	6	5	3	4	1	2	2	-	-	24	20	1	3
Tchécoslovaquie	-	-	2	-	1	1	-	-	2	-	-	6	4	1	1
Yougoslavie	1	3	9	7	3	1	-	-	2	2	-	28	25	2	1
U.R.S.S.	1	1	5	3	-	-	-	1	1	-	-	12	11	-	1
Autres pays d'Europe	6	7	50	41	21	12	2	4	4	4	1	152	136	5	11
Maroc	2	3	33	30	16	5	1	1	-	-	-	91	82	1	8
Algérie	1	2	8	27	6	6	2	3	-	-	-	55	51	-	4
Tunisie	1	5	36	41	6	1	-	-	1	-	-	91	86	1	4
Egypte	-	-	-	1	1	-	-	-	-	-	-	2	2	-	-
Zaïre	-	1	9	8	3	1	-	-	-	-	-	22	21	1	-
Rwanda ou Burundi	-	-	4	3	-	-	-	-	-	-	-	7	7	-	-
Autres pays d'Afrique	-	1	2	6	7	-	-	-	-	-	-	16	16	-	-
Etats-Unis d'Amérique	3	6	33	16	13	3	2	3	3	-	-	82	66	2	14
Canada	-	-	4	3	3	2	1	-	-	-	-	13	11	-	2
Autres pays d'Amérique	-	1	6	11	6	3	-	-	-	-	-	27	26	1	-
Asie	1	2	15	27	7	3	-	-	-	1	-	56	53	3	-
Océanie	-	-	-	-	-	-	-	-	-	-	-	-	-	-	-
Apatrides et inconnus	4	4	47	19	6	1	1	7	6	1	1	97	88	3	6
<i>Total général :</i>	<i>4 324</i>	<i>6 272</i>	<i>38 466</i>	<i>15 307</i>	<i>3 349</i>	<i>1 927</i>	<i>1 385</i>	<i>1 049</i>	<i>1 199</i>	<i>795</i>	<i>279</i>	<i>74 352</i>	<i>67 889</i>	<i>1 831</i>	<i>4 432</i>

21.- MARIAGES D'APRES LA NATIONALITE, L'AGE ET L'ETAT CIVIL ANTERIEUR DES CONJOINTS (année 1972)

Pays de nationalité de l'épouse avant le mariage	Groupe d'âges											Total des mariages	Etat civil antérieur		
	< 20 ans	20 - < 21 ans	21 - < 25 ans	25 - < 30 ans	30 - < 35 ans	35 - < 40 ans	40 - < 45 ans	45 - < 50 ans	50 - < 60 ans	60 - < 70 ans	70 ans et plus		Célibataires	Veuves	Divorcées
B. Epouse															
Belgique	17 446	10 073	28 376	7 084	1 944	1 351	1 084	896	916	455	99	69 724	64 005	1 478	4 241
Pays-Bas	215	80	218	72	20	12	8	10	10	2	1	648	601	12	35
Royaume-Uni (G.B. et Irlande Nord)	13	15	27	13	4	1	1	1	2	3	-	80	71	4	5
France	225	69	248	89	35	21	18	19	14	11	2	751	640	25	86
Allemagne	123	49	128	39	28	12	14	8	9	3	1	414	375	4	35
Grand-Duché de Luxembourg	14	5	22	12	6	5	2	2	-	1	-	69	62	2	5
Italie	657	219	555	105	23	16	18	13	10	7	-	1 623	1 585	18	20
Suisse	2	1	2	2	2	-	-	-	-	-	-	9	7	-	2
Autriche	5	2	4	6	3	1	2	1	1	-	-	25	20	-	5
Espagne	84	42	100	14	9	4	4	3	2	-	-	262	257	3	2
Portugal	6	3	9	3	3	-	-	1	-	1	-	26	25	-	1
Grèce	32	7	23	5	3	2	2	-	-	1	-	75	72	-	3
Turquie	23	3	12	5	6	1	-	-	-	-	-	50	45	1	4
Irlande (Rép.)	-	-	-	1	-	-	-	-	-	-	-	1	1	-	-
Danemark	2	1	16	7	1	-	1	1	1	-	-	30	24	1	5
Norvège	-	-	2	1	-	-	-	-	-	-	-	3	3	-	-
Suède	2	-	2	1	2	-	-	-	-	-	-	7	6	-	1
Pologne	34	12	26	13	4	3	5	4	3	3	-	107	94	3	10
Hongrie	4	1	6	2	-	-	1	1	3	-	-	18	15	-	3
Tchécoslovaquie	7	1	3	1	-	-	-	-	-	-	-	12	12	-	-
Yougoslavie	11	4	9	5	-	2	1	2	1	-	-	35	32	1	2
U.R.S.S.	1	4	3	1	1	-	2	1	-	-	-	13	10	-	3
Autres pays d'Europe	20	7	36	25	8	6	1	5	3	1	-	112	103	2	7
Maroc	5	2	2	1	1	-	-	-	-	-	-	11	10	1	-
Algérie	6	2	2	1	-	-	-	-	-	-	-	11	11	-	-
Tunisie	1	-	-	4	-	-	-	-	-	-	-	5	5	-	-
Egypte	-	-	-	1	-	-	-	-	-	-	-	1	1	-	-
Zaïre	-	-	7	1	2	-	-	-	-	-	-	10	10	-	-
Rwanda ou Burundi	1	-	2	1	-	-	-	-	-	-	-	4	4	-	-
Autres pays d'Afrique	3	-	5	5	3	-	3	-	1	-	-	20	17	1	2
Etats-Unis d'Amérique	13	7	14	5	-	1	-	-	-	-	-	40	38	-	2
Canada	-	1	3	-	-	2	-	-	-	-	-	6	6	-	-
Autres pays d'Amérique	2	1	7	6	5	2	-	-	-	-	-	23	23	-	-
Asie	2	1	8	17	2	-	1	1	-	-	-	32	31	1	-
Océanie	-	-	1	-	-	-	-	-	-	-	-	1	1	-	-
Apatrides et inconnus	29	14	35	9	2	-	-	1	4	-	-	94	90	1	3
Total général :	18 988	10 626	29 913	7 557	2 117	1 442	1 168	970	980	488	103	74 352	68 312	1 558	4 482

22.- MARIAGES D'APRES LA PROFESSION ET LA SITUATION SOCIALE DES CONJOINTS (Année 1971)

Profession et état social de la femme	Profession et																	
	Professions libérales, personnel enseignant, artistes, techniciens et assimilés				Chefs d'entreprise, directeurs et cadres administratifs supérieurs			Personnel administratif		Commerçants et personnel de vente					Agriculteurs, chasseurs, pêcheurs, bûcherons et assimilés			
	Chef d'établissement	Employé	Ouvrier	Total	Chef d'établissement	Employé	Total	Employé	Total	Chef d'établissement	Employé	Ouvrier	Aidant	Total	Chef d'établissement	Ouvrier	Aidant	Total
<i>Professions libérales, personnel enseignant, artistes, techniciens et assimilés :</i>																		
Chef d'établissement	76	47	-	123	3	6	9	14	14	8	2	-	-	10	-	-	-	-
Employée	317	4 250	10	4 577	93	92	185	2 030	2 030	169	236	9	11	425	91	28	6	125
Ouvrière																		
<i>Total :</i>	<i>393</i>	<i>4 297</i>	<i>10</i>	<i>4 700</i>	<i>96</i>	<i>98</i>	<i>194</i>	<i>2 044</i>	<i>2 044</i>	<i>177</i>	<i>238</i>	<i>9</i>	<i>11</i>	<i>435</i>	<i>91</i>	<i>28</i>	<i>6</i>	<i>125</i>
<i>Chefs d'entreprise, directeurs et cadres administratifs supérieurs :</i>																		
Chef d'établissement	-	3	-	3	5	2	7	7	7	2	-	-	-	2	-	-	-	-
Employée	1	8	1	10	5	55	60	9	9	1	3	-	-	4	-	-	-	-
Ouvrière																		
<i>Total :</i>	<i>1</i>	<i>11</i>	<i>1</i>	<i>13</i>	<i>10</i>	<i>57</i>	<i>67</i>	<i>16</i>	<i>16</i>	<i>3</i>	<i>3</i>	<i>-</i>	<i>-</i>	<i>6</i>	<i>-</i>	<i>-</i>	<i>-</i>	<i>-</i>
<i>Personnel administratif :</i>																		
Employée	148	2 593	14	2 755	134	127	261	4 892	4 892	256	434	19	18	727	92	61	9	162
Ouvrière																		
<i>Total :</i>	<i>148</i>	<i>2 593</i>	<i>14</i>	<i>2 755</i>	<i>134</i>	<i>127</i>	<i>261</i>	<i>4 892</i>	<i>4 892</i>	<i>256</i>	<i>434</i>	<i>19</i>	<i>18</i>	<i>727</i>	<i>92</i>	<i>61</i>	<i>9</i>	<i>162</i>
<i>Commerçants et personnel de vente :</i>																		
Chef d'établissement	5	40	1	46	12	9	21	63	63	73	18	-	4	95	15	4	1	20
Employée	7	256	3	266	21	15	36	456	456	60	99	8	2	169	15	19	3	37
Ouvrière et aidante	1	5	-	6	2	-	2	7	7	9	3	-	2	14	-	-	-	-
<i>Total :</i>	<i>13</i>	<i>301</i>	<i>4</i>	<i>318</i>	<i>35</i>	<i>24</i>	<i>59</i>	<i>526</i>	<i>526</i>	<i>142</i>	<i>120</i>	<i>8</i>	<i>8</i>	<i>278</i>	<i>30</i>	<i>23</i>	<i>4</i>	<i>57</i>
<i>Agriculteurs, chasseurs, pêcheurs, bûcherons et assim.</i>																		
Chef d'établissement	-	1	-	1	-	-	-	7	7	2	1	-	-	3	89	7	-	96
Ouvrière et aidante	-	4	-	4	-	-	-	8	8	6	2	-	1	9	80	26	30	136
<i>Total :</i>	<i>-</i>	<i>5</i>	<i>-</i>	<i>5</i>	<i>-</i>	<i>-</i>	<i>-</i>	<i>15</i>	<i>15</i>	<i>8</i>	<i>3</i>	<i>-</i>	<i>1</i>	<i>12</i>	<i>169</i>	<i>33</i>	<i>30</i>	<i>232</i>
<i>Mineurs, carriers et assimilés :</i>																		
Employée	-	-	-	-	-	-	-	1	1	-	-	-	-	-	-	-	-	-
Ouvrière	-	-	-	-	-	-	-	-	-	-	-	-	-	-	-	-	-	-
<i>Total :</i>	<i>-</i>	<i>-</i>	<i>-</i>	<i>-</i>	<i>-</i>	<i>-</i>	<i>-</i>	<i>1</i>	<i>1</i>	<i>-</i>	<i>-</i>	<i>-</i>	<i>-</i>	<i>-</i>	<i>-</i>	<i>-</i>	<i>-</i>	<i>-</i>
<i>Travailleurs des transports et des communications :</i>																		
Chef d'établissement	-	-	-	-	-	-	-	-	-	-	-	-	-	-	-	-	-	-
Employée	2	17	-	19	-	-	-	19	19	1	2	-	-	3	-	-	-	-
Ouvrière	-	-	-	-	-	-	-	-	-	-	-	-	-	-	-	-	-	-
<i>Total :</i>	<i>2</i>	<i>17</i>	<i>-</i>	<i>19</i>	<i>-</i>	<i>-</i>	<i>-</i>	<i>19</i>	<i>19</i>	<i>1</i>	<i>2</i>	<i>-</i>	<i>-</i>	<i>3</i>	<i>-</i>	<i>-</i>	<i>-</i>	<i>-</i>
<i>Artisans, travailleurs des industries manufacturières et de la construction et manoeuvres n.d.a. :</i>																		
Chef d'établissement	1	6	-	7	3	-	3	5	5	1	-	-	1	2	2	1	-	3
Employée	6	580	12	598	36	12	48	1 325	1 325	119	106	34	12	271	92	121	22	235
Ouvrière et aidante	-	1	-	1	-	-	-	1	1	-	1	1	-	2	-	-	-	-
<i>Total :</i>	<i>7</i>	<i>587</i>	<i>12</i>	<i>606</i>	<i>39</i>	<i>12</i>	<i>51</i>	<i>1 331</i>	<i>1 331</i>	<i>120</i>	<i>107</i>	<i>35</i>	<i>13</i>	<i>275</i>	<i>94</i>	<i>122</i>	<i>22</i>	<i>238</i>
<i>Travailleurs spécialisés dans les services, les sports et les activités récréatives :</i>																		
Chef d'établissement	4	54	1	59	3	-	3	84	84	13	18	2	1	34	3	5	-	8
Employée	20	557	2	579	27	10	37	748	748	79	71	14	4	168	72	46	9	127
Ouvrière et aidante	-	2	-	2	-	-	-	5	5	3	1	-	-	4	-	-	-	-
<i>Total :</i>	<i>24</i>	<i>613</i>	<i>3</i>	<i>640</i>	<i>30</i>	<i>10</i>	<i>40</i>	<i>837</i>	<i>837</i>	<i>95</i>	<i>90</i>	<i>16</i>	<i>5</i>	<i>206</i>	<i>75</i>	<i>51</i>	<i>9</i>	<i>135</i>
<i>Sans profession, profession inconnue, étudiants, militaires et pensionnés</i>	231	1 590	15	1 836	205	131	336	1 825	1 825	452	314	49	19	834	521	202	61	784
<i>Total général :</i>	<i>819</i>	<i>10 014</i>	<i>59</i>	<i>10 892</i>	<i>549</i>	<i>459</i>	<i>1 008</i>	<i>11 506</i>	<i>11 506</i>	<i>1 254</i>	<i>1 311</i>	<i>136</i>	<i>75</i>	<i>2 776</i>	<i>1 078</i>	<i>520</i>	<i>141</i>	<i>1 733</i>

état social du mari																Militaires de carrière et miliciens	Sans profession, profession inconnue, étudiants, et pensionnés	Total général	
Mineurs, carriers et assimilés			Travailleurs des transports et des communications			Artisans, travailleurs des industries manufacturières et de la construction et manoeuvres n. d. a.				Travailleurs spécialisés dans les services les sports et les activités récréatives									
Employé	Ouvrier	Total	Chef d'établissement	Employé	Ouvrier	Total	Chef d'établissement	Employé	Ouvrier	Aidant	Total	Chef d'établissement	Employé	Ouvrier	Aidant				Total
-	1	1	-	2	3	5	5	-	13	-	18	3	4	2	-	9	1	37	227
-	7	7	1	91	130	222	106	27	1 652	2	1 787	32	167	53	-	252	202	1 143	10 955
-	-	-	-	-	-	-	-	-	-	-	-	-	-	-	-	-	-	-	-
-	8	8	1	93	133	227	111	27	1 665	2	1 805	35	171	55	-	261	203	1 180	11 182
-	-	-	-	-	2	2	-	-	4	-	4	-	2	-	-	2	1	5	33
-	-	-	-	-	-	-	1	-	4	-	5	-	2	-	-	2	1	7	98
-	-	-	-	-	2	2	1	-	8	-	9	-	4	-	-	4	2	12	131
-	18	18	2	219	428	649	206	50	5 660	23	5 939	43	333	161	4	541	370	965	17 279
-	18	18	2	219	428	649	206	50	5 660	23	5 939	43	333	161	4	541	370	965	17 279
-	4	4	3	9	39	51	15	1	188	-	204	-	13	9	-	22	10	44	580
-	8	8	2	41	196	239	53	7	1 701	8	1 769	12	71	50	1	134	70	118	3 302
-	-	-	-	-	-	-	2	1	24	2	29	-	-	-	-	-	-	3	61
-	12	12	5	50	235	290	70	9	1 913	10	2 002	12	84	59	1	156	80	165	3 943
-	1	1	-	2	5	7	1	-	38	-	39	-	1	-	-	1	-	1	156
-	-	-	-	2	13	15	4	-	48	-	52	-	-	-	-	-	-	3	227
-	1	1	-	4	18	22	5	-	86	-	91	-	1	-	-	1	-	4	383
-	-	-	-	-	-	-	-	-	1	-	1	-	-	-	-	-	-	-	2
-	-	-	-	-	-	-	-	-	-	-	-	-	-	-	-	-	-	-	-
-	-	-	-	-	-	-	-	-	1	-	1	-	-	-	-	-	-	-	2
-	-	-	8	1	1	10	-	-	-	-	-	-	-	-	-	-	-	-	10
-	-	-	19	12	44	75	-	-	51	-	51	-	2	-	-	2	1	6	176
-	-	-	-	-	-	-	-	-	-	-	-	-	-	-	-	-	-	-	-
-	-	-	27	13	45	85	-	-	51	-	51	-	2	-	-	2	1	6	186
-	-	-	-	-	2	2	10	-	24	-	34	-	2	-	-	2	1	3	62
-	89	89	4	178	942	1 124	126	35	11 790	39	11 990	31	140	139	2	312	278	188	16 458
-	-	-	-	-	1	1	2	-	3	1	6	-	-	-	-	-	-	-	11
-	89	89	4	178	945	1 127	138	35	11 817	40	12 030	31	142	139	2	314	279	191	16 531
-	-	-	-	-	2	2	10	-	24	-	34	-	2	-	-	2	1	3	62
-	21	21	2	93	323	418	74	17	3 086	13	3 190	35	148	139	1	323	127	214	5 952
-	-	-	-	-	-	-	-	-	20	-	20	3	4	2	1	10	-	3	44
-	26	26	2	100	342	444	84	18	3 324	14	3 440	61	163	148	3	375	131	236	6 510
-	92	92	13	183	881	1 077	346	36	7 297	30	7 709	70	288	208	3	569	428	2 007	17 497
-	246	246	54	840	3 029	3 923	961	175	31 822	119	33 077	252	1 188	770	13	2 223	1 494	4 766	73 644

22.- MARIAGES D'APRES LA PROFESSION ET LA SITUATION SOCIALE DES CONJOINTS (Année 1972)

Profession et état social de la femme	Profession et																	
	Professions libérales, personnel enseignant, artistes, techniciens et assimilés				Chefs d'entreprise, directeurs et cadres administratifs supérieurs			Personnel administratif		Commerçants et personnel de vente					Agriculteurs, chasseurs, pêcheurs, bûcherons et assimilés			
	Chef d'établissement	Employée	Ouvrier	Total	Chef d'établissement	Employée	Total	Employée	Total	Chef d'établissement	Employée	Ouvrier	Aidant	Total	Chef d'établissement	Ouvrier	Aidant	Total
<i>Professions libérales, personnel enseignant, artistes, techniciens et assimilés :</i>																		
Chef d'établissement	95	56	-	151	3	4	7	26	26	3	4	-	-	7	-	3	-	3
Employée	351	3 984	2	4 337	84	93	177	1 991	1 991	154	240	16	2	412	92	39	2	133
Ouvrière	-	-	-	-	-	-	-	-	-	-	-	-	-	-	-	-	-	-
<i>Total :</i>	446	4 040	2	4 488	87	97	184	2 017	2 017	167	244	16	2	419	92	42	2	136
<i>Chefs d'entreprise, directeurs et cadres administratifs supérieurs :</i>																		
Chef d'établissement	2	9	-	11	19	3	22	6	6	3	4	-	-	7	1	-	-	1
Employée	-	9	-	9	1	12	13	11	11	1	5	-	-	6	-	-	-	-
<i>Total :</i>	2	18	-	20	20	15	35	17	17	4	9	-	-	13	1	-	-	1
<i>Personnel administratif :</i>																		
Employée	161	2 707	4	2 872	146	141	287	4 757	4 757	227	446	35	4	712	95	94	7	196
<i>Total :</i>	161	2 707	4	2 872	146	141	287	4 757	4 757	227	446	35	4	712	95	94	7	196
<i>Commerçants et personnel de vente :</i>																		
Chef d'établissement	8	45	-	53	13	11	24	69	69	71	21	5	1	98	8	3	-	11
Employée	8	239	-	247	11	7	18	452	452	58	102	14	3	177	16	16	1	33
Ouvrière et aidante	-	-	-	-	-	-	-	1	1	5	-	-	1	6	-	1	-	1
<i>Total :</i>	16	284	-	300	24	18	42	522	522	134	123	19	5	281	24	20	1	45
<i>Agriculteurs, chasseurs, pêcheurs, bûcherons et assimilés :</i>																		
Chef d'établissement	-	5	-	5	-	-	-	6	6	3	1	-	-	4	94	5	1	100
Ouvrière et aidante	-	7	-	7	1	-	1	17	17	6	1	1	-	8	50	44	6	100
<i>Total :</i>	-	12	-	12	1	-	1	23	23	9	2	1	-	12	144	49	7	200
<i>Mineurs, carriers et assimilés :</i>																		
Employée	-	-	-	-	-	-	-	-	-	-	-	-	-	-	-	-	-	-
Ouvrière	-	-	-	-	-	-	-	-	-	-	-	-	-	-	-	-	-	-
<i>Total :</i>	-	-	-	-	-	-	-	-	-	-	-	-	-	-	-	-	-	-
<i>Travailleurs des transports et des communications :</i>																		
Chef d'établissement	-	-	-	-	-	-	-	1	1	1	-	-	-	1	-	-	-	-
Employée	-	14	-	14	-	-	-	29	29	-	4	-	-	4	1	-	-	1
Ouvrière	-	-	-	-	-	-	-	-	-	-	-	-	-	-	-	-	-	-
<i>Total :</i>	-	14	-	14	-	-	-	30	30	1	4	-	-	5	1	-	-	1
<i>Artisans, travailleurs des industries manufacturières et de la construction et manoeuvres n.d.a.</i>																		
Chef d'établissement	-	4	-	4	-	-	-	8	8	-	1	-	-	1	2	1	-	3
Employée	11	584	7	602	18	14	32	1 394	1 394	112	109	44	-	265	102	145	7	254
Ouvrière et aidante	-	1	-	1	1	-	1	-	-	-	-	-	-	-	-	-	-	-
<i>Total :</i>	11	589	7	607	19	14	33	1 402	1 402	112	110	44	-	266	104	146	7	257
<i>Travailleurs spécialisés dans les services, les sports et les activités récréatives :</i>																		
Chef d'établissement	6	73	-	79	3	1	4	85	85	10	12	1	-	23	7	-	-	7
Employée	28	536	3	567	22	19	41	777	777	75	92	12	-	179	66	57	1	124
Ouvrière et aidante	-	1	-	1	-	-	-	1	1	-	-	-	-	-	-	-	-	-
<i>Total :</i>	34	610	3	647	25	20	45	863	863	85	104	13	-	202	73	57	1	131
<i>Sans profession, profession inconnue, étudiants, militaires et pensionnés</i>																		
	268	1 484	7	1 759	170	130	300	1 810	1 810	430	326	48	14	818	437	212	21	670
<i>Total général :</i>	938	9 758	23	10 719	492	435	927	11 441	11 441	1 159	1 368	176	25	2 728	971	620	46	1 637

État social du mari																Militaires de carrière et miliciens	Sans profession, profession inconnue, étudiants, et pensionnés	Total général	
Mineurs, carriers et assimilés			Travailleurs des transports et des communications			Artisans, travailleurs des industries manufacturières et de la construction et manoeuvres n. d. a.				Travailleurs spécialisés dans les services, les sports et les activités récréatives									
Employé	Ouvrier	Total	Chief d'établissement	Employé	Ouvrier	Total	Chief d'établissement	Employé	Ouvrier	Aidant	Total	Chief d'établissement	Employé	Ouvrier	Aidant				Total
-	-	-	-	2	2	4	6	-	14	-	20	1	2	-	-	3	2	39	262
-	2	2	12	112	136	260	149	20	1 858	1	2 028	27	237	58	-	322	174	1 163	10 999
-	-	-	-	-	-	-	-	-	-	-	-	-	-	-	-	-	-	-	-
-	2	2	12	114	138	264	155	20	1 872	1	2 048	28	239	58	-	325	176	1 202	11 261
-	-	-	-	1	3	4	1	-	3	-	4	-	1	-	-	1	1	4	61
-	-	-	-	1	1	2	1	-	6	-	7	-	1	-	-	1	-	7	56
-	-	-	-	2	4	6	2	-	9	-	11	-	2	-	-	2	1	11	117
-	10	10	14	223	544	781	213	46	6 066	2	6 327	73	391	180	-	644	362	1 041	17 989
-	10	10	14	223	544	781	213	46	6 066	2	6 327	73	391	180	-	644	362	1 041	17 989
-	2	2	4	6	37	47	19	1	217	-	237	6	16	6	-	28	8	43	620
-	3	3	5	41	194	240	51	5	1 760	1	1 817	15	93	59	-	167	89	78	3 321
-	-	-	-	-	-	-	1	-	2	-	3	-	-	-	-	-	-	2	13
-	5	5	9	47	231	287	71	6	1 979	1	2 057	21	109	65	-	195	97	123	3 954
-	-	-	-	-	6	6	3	-	33	-	36	-	-	-	-	-	1	6	164
-	-	-	-	-	10	10	2	-	58	-	60	-	-	1	-	1	1	1	206
-	-	-	-	-	16	16	5	-	91	-	96	-	-	1	-	1	2	7	370
-	-	-	-	-	-	-	-	-	-	-	-	-	-	-	-	-	-	-	-
-	-	-	-	-	-	-	-	-	1	-	1	-	-	-	-	-	-	-	1
-	-	-	-	-	-	-	-	-	1	-	1	-	-	-	-	-	-	-	1
-	-	-	22	-	2	24	-	-	1	-	1	-	-	-	-	-	-	-	27
-	1	1	8	17	40	65	-	-	45	-	45	2	2	4	-	8	2	3	172
-	-	-	-	-	-	-	-	-	-	-	-	-	-	-	-	-	-	-	-
-	1	1	30	17	42	99	-	-	46	-	46	2	2	4	-	8	2	3	199
-	-	-	-	2	4	6	9	-	12	-	21	3	-	-	-	3	1	4	51
-	102	102	11	217	932	1 160	129	22	11 903	2	12 056	29	148	142	-	319	287	247	16 718
-	-	-	-	-	-	-	-	-	1	-	1	-	-	-	-	-	1	-	4
-	102	102	11	219	936	1 166	138	22	11 916	2	12 078	32	148	142	-	322	289	251	16 773
-	-	-	2	6	21	29	7	1	217	-	225	21	16	10	-	47	9	18	526
-	8	8	4	100	354	458	76	14	3 160	-	3 250	33	169	152	-	354	139	221	6 118
-	-	-	-	-	-	-	-	-	1	-	1	-	-	1	-	1	-	1	5
-	8	8	6	106	375	487	83	15	3 378	-	3 476	54	185	163	-	402	148	240	6 649
-	67	67	35	181	900	1 116	318	22	6 927	7	7 274	81	275	209	-	565	417	2 243	17 039
-	195	195	117	909	3 186	4 212	985	131	32 285	13	33 414	291	1 351	822	-	2 464	1 494	5 121	74 352

23.- REPARTITION PROPORTIONNELLE DES MARIAGES D'APRES LA PROFESSION DES CONJOINTS (Année 1971)
(Proportion pour 10 000 mariages)

Profession de la femme	Profession du mari											Total
	Professions libérales, personnel enseignant, artistes, techniciens et assimilés	Chefs d'entreprises et cadres administratifs supérieurs	Personnel administratif	Commerçants et personnel de vente	Agriculteurs, chasseurs, pêcheurs, bûcherons et assimilés	Mineurs, carriers et assimilés	Travailleurs des transports et des communications	Artisans, travail des industries manufact., et de la construction et manoeuvres n.d.a.	Travailleurs spécialisés dans les services, les sports et les activités récréatives	Militaires de carrière et miliciens	Sans profession, profession inconnue, étudiants et pensionnés	
Professions libérales, personnel enseignant, artistes, techniciens et assimilés	638	26	278	59	17	1	31	245	35	28	160	1 518
Chefs d'entreprises et cadres administratifs supérieurs	2	9	2	1	-	-	-	1	1	-	2	18
Personnel administratif	374	36	664	99	22	2	88	806	74	50	131	2 346
Commerçants et personnel de vente	43	8	71	38	8	2	40	272	21	11	22	536
Agriculteurs, chasseurs, pêcheurs, bûcherons et assimilés	1	-	2	1	32	-	3	12	-	-	1	52
Mineurs, carriers et assimilés	-	-	-	-	-	-	-	-	-	-	-	-
Travailleurs des transports et des communications	2	-	3	1	-	-	11	7	-	-	1	25
Artisans, travailleurs des industries manufacturières et de la construction et manoeuvres, n.d.a.	82	7	181	37	32	12	153	1 634	43	38	26	2 245
Travailleurs spécialisés dans les services, les sports et les activités récréatives	88	5	113	28	18	4	60	467	51	18	32	884
Sans profession, profession inconnue, étudiants, miliciens et pensionnés	249	46	248	113	106	12	147	1 047	77	58	273	2 376
<i>Total :</i>	<i>1 479</i>	<i>137</i>	<i>1 562</i>	<i>377</i>	<i>235</i>	<i>33</i>	<i>533</i>	<i>4 491</i>	<i>302</i>	<i>203</i>	<i>648</i>	<i>10 000</i>

23.- REPARTITION PROPORTIONNELLE DES MARIAGES D'APRES LA PROFESSION DES CONJOINTS (Année 1972)
(Proportion pour 10 000 mariages)

Profession de la femme	Profession du mari											Total
	Professions libérales, personnel enseignant, artistes, techniciens et assimilés	Chefs d'entreprises et cadres administratifs supérieurs	Personnel administratif	Commerçants et personnel de vente	Agriculteurs, chasseurs, pêcheurs, bûcherons et assimilés	Mineurs, carriers et assimilés	Travailleurs des transports et des communications	Artisans, travail des industrie manufact., et de la construction et manoeuvres n.d.a.	Travailleurs spécialisés dans les services, les sports et les activités récréatives	Militaires de carrière et miliciens	Sans profession, profession inconnue, étudiants et pensionnés	
Professions libérales, personnel enseignant, artistes, techniciens et assimilés	603	25	271	56	18	-	36	275	44	24	162	1 514
Chefs d'entreprises et cadres administratifs supérieurs	4	5	2	2	-	-	1	1	-	-	1	16
Personnel administratif	386	39	640	95	26	1	105	851	87	49	140	2 419
Commerçants et personnel de vente	40	6	70	38	6	1	39	276	26	13	17	532
Agriculteurs, chasseurs, pêcheurs, bûcherons et assimilés	2	-	3	2	27	-	2	13	-	-	1	50
Mineurs, carriers et assimilés	-	-	-	-	-	-	-	-	-	-	-	-
Travailleurs des transports et des communications	2	-	4	1	-	-	12	7	1	-	-	27
Artisans, travailleurs des industries manufacturières et de la construction et manoeuvres, n.d.a.	81	4	189	36	35	14	156	1 625	43	39	34	2 256
Travailleurs spécialisés dans les services, les sports et les activités récréatives	87	6	116	27	18	1	65	468	54	20	32	894
Sans profession, profession inconnue, étudiants, militaires et pensionnés	237	40	244	110	90	9	150	978	76	56	302	2 292
<i>Total :</i>	<i>1 442</i>	<i>125</i>	<i>1 539</i>	<i>367</i>	<i>220</i>	<i>28</i>	<i>586</i>	<i>4 494</i>	<i>331</i>	<i>201</i>	<i>689</i>	<i>10 000</i>

24.- DIVORCES PAR ARRONDISSEMENT, PROVINCE ET REGION LINGUISTIQUE (Années 1969 à 1972)

Arrondissements, provinces, et régions linguistiques	Nombres absolus				Par 100 000 habitants			
	1969	1970	1971	1972	1969	1970	1971	1972
Anvers	724	701	912	959	78,97	76,40	98,89	103,67
Malines	150	141	169	172	53,04	49,83	59,61	60,52
Turnhout	73	83	90	95	22,11	24,95	26,84	28,18
<i>Anvers :</i>	<i>947</i>	<i>925</i>	<i>1 171</i>	<i>1 226</i>	<i>61,90</i>	<i>60,33</i>	<i>75,89</i>	<i>79,28</i>
Bruxelles-Capitale	1 475	1 382	1 448	1 597	137,45	128,54	134,73	149,39
Hai-Vilvorde	180	190	233	239	38,14	39,85	48,25	48,95
Louvain	126	145	158	203	32,42	37,23	40,16	51,21
Nivelles	133	154	151	170	57,15	65,53	63,10	69,48
<i>Brabant :</i>	<i>1 914</i>	<i>1 871</i>	<i>1 980</i>	<i>2 209</i>	<i>88,35</i>	<i>85,97</i>	<i>90,85</i>	<i>100,49</i>
Ath	55	46	64	64	72,56	61,37	85,54	85,53
Charleroi	520	534	511	583	111,96	116,44	111,20	127,11
Mons	202	218	221	246	76,07	82,88	83,93	93,28
Mouscron	59	67	57	52	81,13	92,80	78,65	71,62
Soignies	124	130	143	174	75,05	79,26	86,86	105,66
Thuin	123	142	122	150	89,32	104,16	89,46	109,61
Tournai	102	122	123	109	67,82	82,26	82,84	73,25
<i>Hainaut :</i>	<i>1 185</i>	<i>1 269</i>	<i>1 241</i>	<i>1 378</i>	<i>88,98</i>	<i>95,56</i>	<i>94,04</i>	<i>104,38</i>
Huy	71	64	67	69	75,37	69,09	72,02	73,77
Liège	661	590	678	686	106,23	95,54	109,55	110,68
Verviers	139	149	164	178	57,73	62,15	68,23	73,78
Waremme	31	30	25	29	52,60	50,87	42,40	49,16
<i>Liège :</i>	<i>902</i>	<i>833</i>	<i>934</i>	<i>962</i>	<i>88,77</i>	<i>82,56</i>	<i>92,36</i>	<i>94,91</i>
Hasselt	71	101	82	111	22,27	31,56	25,33	34,01
Maaseik	27	14	29	41	17,00	8,40	17,14	23,92
Tongres	23	22	52	50	13,31	13,26	31,03	29,72
<i>Limbourg :</i>	<i>121</i>	<i>137</i>	<i>163</i>	<i>202</i>	<i>18,61</i>	<i>20,99</i>	<i>24,68</i>	<i>30,33</i>
Arlon	26	27	27	20	52,97	55,77	55,63	40,94
Bastogne	5	7	14	8	14,09	19,99	40,16	23,06
Marche-en-Famenne	11	7	11	19	27,73	17,71	27,73	48,03
Neufchâteau	13	16	16	21	24,51	30,45	30,58	40,15
Virton	15	19	20	25	35,65	45,44	47,81	59,16
<i>Luxembourg :</i>	<i>70</i>	<i>76</i>	<i>88</i>	<i>93</i>	<i>31,91</i>	<i>34,97</i>	<i>40,51</i>	<i>42,72</i>
Dinant	45	30	36	40	52,68	35,51	42,70	47,29
Namur	156	147	161	197	65,24	61,99	67,44	81,97
Philippeville	31	32	55	34	52,48	54,28	93,40	57,51
<i>Namur :</i>	<i>232</i>	<i>209</i>	<i>252</i>	<i>271</i>	<i>60,48</i>	<i>54,92</i>	<i>65,98</i>	<i>70,57</i>
Alost	105	103	112	142	39,64	38,94	42,28	53,46
Termonde	62	77	82	111	35,30	43,88	46,59	62,91
Eeklo	31	32	37	47	36,26	37,31	42,88	54,30
Gand	324	280	312	402	68,56	59,33	65,84	84,66
Audenarde	31	33	38	40	27,26	29,16	33,60	35,43
Saint-Nicolas	93	94	113	129	46,90	47,18	56,40	64,00
<i>Flandre orientale :</i>	<i>646</i>	<i>619</i>	<i>694</i>	<i>871</i>	<i>49,29</i>	<i>47,25</i>	<i>52,79</i>	<i>66,09</i>
Bruges	92	122	115	170	38,14	50,23	46,89	68,80
Dixmude	15	12	16	20	31,06	25,28	33,87	42,48
Ypres	56	31	36	40	53,14	29,46	34,27	38,13
Courtrai	106	142	130	118	40,34	53,82	49,05	44,31
Ostende	80	67	92	140	62,10	51,88	70,85	107,31
Roulers	55	63	53	71	33,12	44,76	37,55	50,27
Tielt	19	14	20	29	24,73	18,29	26,10	37,73
Furnes	18	23	29	32	37,36	47,34	59,45	65,48
<i>Flandre occidentale :</i>	<i>441</i>	<i>474</i>	<i>491</i>	<i>620</i>	<i>41,92</i>	<i>44,95</i>	<i>46,36</i>	<i>58,34</i>
<i>Le Royaume :</i>	<i>6 458</i>	<i>6 403</i>	<i>7 024</i>	<i>7 832</i>	<i>66,85</i>	<i>66,35</i>	<i>72,45</i>	<i>80,52</i>
Région de langue néerlandaise	2 461	2 490	2 910	3 361	45,55	45,97	53,38	61,36
Région de langue française et région de langue allemande	2 522	2 531	2 666	2 874	79,22	80,11	84,12	90,37
Bruxelles-Capitale	1 475	1 382	1 448	1 597	137,45	128,54	134,73	149,39

25.- DIVORCES D'APRES L'ÂGE DES DIVORCÉS (Périodes 1920 à 1965, années 1966 à 1972)

Année du divorce	Age de la femme								Age de l'homme							
	< 21 ans	21 - < 25 ans	25 - < 30 ans	30 - < 35 ans	35 - < 40 ans	50 ans et plus	Incon- nu	Total	< 21 ans	21 - < 25 ans	25 - < 30 ans	30 - < 35 ans	35 - < 40 ans	50 ans et plus	Incon- nu	Total
1920 à 1924	11	148	638	881	1 320	159		3 157	1	55	394	828	1 633	246		3 157
1925 à 1929	14	161	501	528	959	175		2 338	1	55	392	515	1 142	233		2 338
1930 à 1934	11	166	588	665	941	149		2 520	1	49	419	675	1 140	236		2 520
1935 à 1939	13	186	667	830	1 250	214		3 160	1	56	454	817	1 515	317		3 160
1940 à 1945	13	174	537	749	1 245	182		2 900	2	59	351	723	1 492	273		2 900
1946 à 1950	26	394	1 278	1 340	2 615	364		6 017	4	148	901	1 255	3 166	543		6 017
1951 à 1955	21	295	869	957	1 735	354		4 231	1	107	659	916	1 997	551		4 231
1956 à 1960	21	323	1 018	1 054	1 631	372		4 419	3	103	769	1 054	1 919	571		4 419
1961 à 1965	35	379	1 081	1 137	1 923	417	121	5 093	3	108	807	1 161	2 242	651	121	5 093
1966	42	465	1 199	1 244	2 294	447	135	5 826	5	149	944	1 247	2 655	691	135	5 826
1967	39	499	1 274	1 296	2 458	457	-	6 023	3	176	948	1 375	2 825	696	-	6 023
1968	54	551	1 240	1 284	2 456	471	1	6 057	7	188	1 083	1 200	2 854	723	2	6 057
1969	50	674	1 373	1 344	2 550	462	5	6 458	4	253	1 135	1 388	2 950	726	2	6 458
1970	60	689	1 370	1 331	2 458	489	6	6 403	8	238	1 200	1 326	2 893	733	5	6 403
1971	63	742	1 700	1 471	2 532	513	3	7 024	4	317	1 422	1 488	3 041	749	3	7 024
1972	45	814	1 963	1 535	2 869	606	-	7 832	2	324	1 607	1 691	3 349	859	-	7 832

26.- REPARTITION PROPORTIONNELLE DES DIVORCES D'APRES L'ÂGE DES DIVORCÉS (Périodes 1920 à 1965, années 1966 à 1972)

Année du divorce	Age de la femme								Age de l'homme							
	< 21 ans	21 - < 25 ans	25 - < 30 ans	30 - < 35 ans	35 - < 40 ans	50 ans et plus	Incon- nu	Total	< 21 ans	21 - < 25 ans	25 - < 30 ans	30 - < 35 ans	35 - < 40 ans	50 ans et plus	Incon- nu	Total
1920 à 1924	0,34	4,69	20,29	27,88	41,67	5,13		100,00	0,03	1,72	12,53	26,23	51,57	7,92		100,00
1925 à 1929	0,63	6,89	21,53	22,58	40,92	7,45		100,00	0,03	2,35	16,83	22,07	48,77	9,95		100,00
1930 à 1934	0,44	6,60	23,32	26,39	37,34	5,91		100,00	0,03	1,95	16,62	26,79	45,24	9,37		100,00
1935 à 1939	0,40	5,91	21,18	26,26	39,46	6,79		100,00	0,03	1,78	14,43	25,85	47,90	10,01		100,00
1940 à 1945	0,45	6,00	18,52	25,83	42,93	6,27		100,00	0,07	2,04	12,10	24,93	51,45	9,41		100,00
1946 à 1950	0,43	6,55	21,24	22,27	43,46	6,05		100,00	0,07	2,46	14,97	20,86	52,62	9,02		100,00
1951 à 1955	0,50	6,98	20,54	22,64	40,96	8,38		100,00	0,03	2,52	15,60	21,69	47,15	13,01		100,00
1956 à 1960	0,48	7,30	23,05	23,86	36,90	8,41		100,00	0,06	2,32	17,42	23,85	43,43	12,92		100,00
1961 à 1965	0,69	7,45	21,22	22,32	37,76	8,18	2,38	100,00	0,06	2,12	15,84	22,80	44,02	12,78	2,38	100,00
1966	0,72	7,98	20,58	21,35	39,38	7,67	2,32	100,00	0,09	2,56	16,20	21,40	45,57	11,86	2,32	100,00
1967	0,65	8,28	21,15	21,52	40,81	7,59	-	100,00	0,05	2,92	15,74	22,83	46,90	11,56	-	100,00
1968	0,89	9,10	20,47	21,20	40,55	7,77	0,02	100,00	0,12	3,10	17,88	19,81	47,12	11,94	0,03	100,00
1969	0,77	10,44	21,26	20,81	39,49	7,15	0,08	100,00	0,06	3,92	17,58	21,49	45,68	11,24	0,03	100,00
1970	0,94	10,76	21,40	20,79	38,40	7,62	0,09	100,00	0,12	3,72	18,74	20,71	45,18	11,45	0,08	100,00
1971	0,90	10,57	24,20	20,94	36,05	7,30	0,04	100,00	0,06	4,51	20,25	21,19	43,29	10,66	0,04	100,00
1972	0,58	10,39	25,06	19,60	36,63	7,74	-	100,00	0,02	4,14	20,52	21,59	42,76	10,97	-	100,00

27.- AGES MÉDIANS DES DIVORCÉS ET DIVORCÉES
(Années 1962 à 1972)

Années	Hommes	Femmes
1962	37 a. 11 m.	34 a. 11 m.
1963	38 a. 5 m.	34 a. 7 m.
1964	38 a. 6 m.	34 a. 10 m.
1965	37 a. 10 m.	34 a. 6 m.
1966	38 a. 3 m.	34 a. 10 m.
1967	37 a. 8 m.	34 a. 8 m.
1968	37 a. 11 m.	34 a. 7 m.
1969	37 a. 3 m.	34 a. 3 m.
1970	37 a. 3 m.	34 a. 1 m.
1971	36 a. 5 m.	33 a. 5 m.
1972	36 a. 4 m.	33 a. 7 m.

28.- DURÉE MÉDIANE DES MARIAGES DISSOUS
(Années 1962 à 1972)

Années	Durée médiane
1962	11 a. 8 m.
1963	11 a. 11 m.
1964	12 a. 5 m.
1965	12 a.
1966	12 a. 3 m.
1967	12 a.
1968	12 a.
1969	11 a. 8 m.
1970	11 a. 8 m.
1971	11 a. 8 m.
1972	11 a. 4 m.

29.- REPARTITION PROPORTIONNELLE DES DIVORCÉS D'APRES LA DURÉE DU MARIAGE DISSOUS
(Périodes 1937 à 1939, 1946 à 1965, et années 1966 à 1972)

Périodes ou années	Proportions pour cent divorces								Total
	< 1 an	1 - < 5 ans	5 - < 10 ans	10 - < 15 ans	15 - < 20 ans	20 - < 25 ans	25 ans et plus	Durée inconnue	
1937 - 1939	-	10,04	30,44	27,86	19,31	6,13	6,07	0,15	100,00
1946 - 1950	0,03	9,76	27,52	25,53	19,36	10,75	6,92	0,13	100,00
1951 - 1955	0,05	11,27	30,09	21,12	15,97	11,63	9,85	0,02	100,00
1956 - 1960	0,15	11,35	32,56	25,26	13,21	8,40	9,04	0,03	100,00
1961 - 1965	0,08	10,98	29,16	24,49	16,85	7,90	7,95	2,59	100,00
1966	-	11,31	28,06	23,19	18,54	9,27	7,18	2,45	100,00
1967	0,07	11,24	28,67	25,14	17,60	9,56	7,72	-	100,00
1968	0,22	11,74	28,18	23,74	17,12	10,68	8,32	-	100,00
1969	0,09	13,38	29,20	22,24	16,26	10,22	8,56	0,05	100,00
1970	0,06	12,70	29,86	22,62	15,96	10,37	8,34	0,09	100,00
1971	0,06	12,74	31,32	22,47	15,20	10,02	8,19	-	100,00
1972	0,14	13,50	30,61	21,65	15,83	9,61	8,66	-	100,00

30.- DIVORCES D'APRES L'ÂGE ET L'ETAT CIVIL ANTÉRIEUR DES DIVORCES (1971)

Groupes d'âges	Etat civil antérieur des divorcés					Etat civil antérieur des divorcées				
	Célibataire	Veuf	Divorcé	Non précisé	Ensemble	Célibataire	Veuve	Divorcée	Non précisé	Ensemble
< 20 ans	2	-	-	-	2	20	-	-	-	20
20 - < 21 ans	2	-	-	-	2	43	-	-	-	43
21 - < 25 ans	316	1	-	-	317	742	-	-	-	742
25 - < 30 ans	1 417	2	3	-	1 422	1 692	1	7	-	1 700
30 - < 35 ans	1 468	1	19	-	1 488	1 440	2	29	-	1 471
35 - < 40 ans	1 251	1	47	-	1 299	1 130	2	30	-	1 162
40 - < 45 ans	1 000	6	54	-	1 060	783	5	47	2	837
45 - < 50 ans	624	10	48	-	682	495	11	27	-	533
50 - < 55 ans	314	9	31	-	354	240	12	16	-	268
55 - < 60 ans	180	13	22	-	215	115	8	12	-	135
60 - < 65 ans	83	9	7	-	99	60	7	6	-	73
65 - < 70 ans	41	11	7	-	59	20	7	-	-	27
70 ans et plus	13	6	2	1	22	9	1	-	-	10
Inconnu	2	-	-	1	3	3	-	-	-	3
<i>Total :</i>	<i>6 713</i>	<i>69</i>	<i>240</i>	<i>2</i>	<i>7 024</i>	<i>6 792</i>	<i>56</i>	<i>174</i>	<i>2</i>	<i>7 024</i>

31.- DIVORCES D'APRES LA DURÉE DU MARIAGE DISSOUS (Périodes 1937 à 1960, années 1961 à 1971)

Années	Durée du mariage								Total
	< 1 an	1 - < 5 ans	5 - < 10 ans	10 - < 15 ans	15 - < 20 ans	20 - < 25 ans	25 ans et plus	Durée inconnue	
1937 à 1939	-	339	1 028	941	652	207	205	5	3 377
1940 à 1945	-	269	800	794	554	310	166	7	2 900
1946 à 1950	2	587	1 656	1 536	1 165	647	416	8	6 017
1951 à 1955	2	477	1 272	894	676	492	417	1	4 231
1956 à 1960	7	502	1 439	1 116	584	371	399	1	4 419
1961	7	483	1 351	1 196	668	390	320	192	4 607
1962	7	571	1 387	1 171	752	384	425	-	4 697
1963	5	550	1 535	1 267	884	399	373	158	5 171
1964	1	574	1 548	1 271	1 021	423	480	152	5 470
1965	-	615	1 606	1 331	966	416	426	160	5 520
1966	-	659	1 635	1 351	1 080	540	418	143	5 826
1967	4	677	1 727	1 514	1 060	576	465	-	6 023
1968	13	711	1 707	1 438	1 037	647	504	-	6 057
1969	6	864	1 886	1 436	1 050	660	553	3	6 458
1970	4	813	1 912	1 448	1 022	664	534	6	6 403
1971	4	895	2 200	1 578	1 068	704	575	-	7 024

30.- DIVORCES D'APRES L'ÂGE ET L'ÉTAT CIVIL ANTÉRIEUR DES DIVORCÉS (1972)

Groupes d'âges	Etat civil antérieur des divorcés					Etat civil antérieur des divorcées				
	Célibataire	Veuf	Divorcé	Non précisé	Ensemble	Célibataire	Veuve	Divorcée	Non précisé	Ensemble
< de 20 ans	-	-	-	-	-	16	-	-	-	16
20 - < 21 ans	2	-	-	-	2	29	-	-	-	29
21 - < 25 ans	324	-	-	-	324	811	2	1	-	814
25 - < 30 ans	1 594	3	10	-	1 607	1 950	4	9	-	1 963
30 - < 35 ans	1 665	1	25	-	1 691	1 490	4	41	-	1 535
35 - < 40 ans	1 413	8	52	-	1 473	1 274	11	42	-	1 327
40 - < 45 ans	1 037	6	81	-	1 124	863	10	63	-	936
45 - < 50 ans	691	7	54	-	752	546	21	39	-	606
50 - < 55 ans	352	13	41	-	406	268	13	34	-	315
55 - < 60 ans	177	13	21	-	211	123	7	15	-	145
60 - < 65 ans	117	13	17	-	147	72	8	11	-	91
65 - < 70 ans	52	5	8	-	65	27	4	3	-	34
70 ans et plus	15	12	3	-	30	14	5	2	-	21
Inconnu	-	-	-	-	-	-	-	-	-	-
<i>Total :</i>	<i>7 439</i>	<i>81</i>	<i>312</i>	<i>-</i>	<i>7 832</i>	<i>7 483</i>	<i>89</i>	<i>280</i>	<i>-</i>	<i>7 832</i>

31.- DIVORCES D'APRES LA DURÉE DU MARIAGE DISSOUS (Période 1937 à 1965, années 1966 à 1972)

Années	Durée du mariage								Total
	< 1 an	1 - < 5 ans	5 - < 10 ans	10 - < 15 ans	15 - < 20 ans	20 - < 25 ans	25 ans et plus	Durée inconnue	
1937 à 1939	-	339	1 028	941	652	207	205	5	3 377
1940 à 1945	-	269	800	794	554	310	166	7	2 900
1946 à 1950	2	587	1 656	1 536	1 165	647	416	8	6 017
1951 à 1955	2	477	1 272	894	676	492	417	1	4 231
1956 à 1960	7	502	1 439	1 116	584	371	399	1	4 419
1961 à 1965	4	559	1 485	1 247	858	403	405	132	5 093
1966	-	659	1 635	1 351	1 080	540	418	143	5 826
1967	4	677	1 727	1 514	1 060	576	465	-	6 023
1968	13	711	1 707	1 438	1 037	647	504	-	6 057
1969	6	864	1 886	1 436	1 050	660	553	3	6 458
1970	4	813	1 912	1 448	1 022	664	534	6	6 403
1971	4	895	2 200	1 578	1 068	704	575	-	7 024
1972	11	1 057	2 397	1 696	1 240	753	678	-	7 832

32.- DIVORCES, PAR PROVINCE ET REGION LINGUISTIQUE, D'APRES L'ÂGE DES DIVORCÉS (année 1971)

Age du divorcé	Age de la divorcée													In-connu	Total
	< 20 ans	20 - < 21 ans	21 - < 25 ans	25 - < 30 ans	30 - < 35 ans	35 - < 40 ans	40 - < 45 ans	45 - < 50 ans	50 - < 55 ans	55 - < 60 ans	60 - < 65 ans	65 - < 70 ans	70 ans et plus		
ANVERS															
< 21 ans	-	-	1	-	-	-	-	-	-	-	-	-	-	-	1
21 - < 25 ans	3	1	36	6	-	-	-	-	-	-	-	-	-	1	47
25 - < 30 ans	-	2	79	156	17	3	-	-	-	-	1	-	-	-	258
30 - < 35 ans	-	-	15	119	116	20	5	1	1	-	-	-	-	-	277
35 - < 40 ans	-	-	2	19	84	90	15	2	-	-	-	-	-	-	212
40 - < 45 ans	-	-	-	4	30	47	71	11	1	-	-	-	-	-	164
45 - < 50 ans	-	-	-	-	4	9	32	35	10	-	-	-	-	-	90
50 - < 55 ans	-	-	-	-	2	4	6	19	18	1	1	-	-	-	51
55 - < 60 ans	-	-	-	-	-	1	1	5	16	12	2	1	-	-	38
60 - < 65 ans	-	-	-	-	-	-	3	2	2	6	4	-	-	-	17
65 - < 70 ans	-	-	-	-	-	-	-	1	1	3	3	4	1	-	13
70 ans et plus	-	-	-	-	-	-	-	-	-	-	1	-	1	-	2
Inconnu	-	-	-	1	-	-	-	-	-	-	-	-	-	-	1
<i>Total :</i>	3	3	133	365	253	174	133	73	49	22	12	5	2	1	1 171

BRABANT

< 21 ans	-	-	-	-	-	-	-	-	-	-	-	-	-	-	-
21 - < 25 ans	2	3	48	15	2	-	-	-	1	-	-	-	-	-	71
25 - < 30 ans	-	5	97	227	37	2	2	-	-	-	-	-	-	-	370
30 - < 35 ans	-	-	20	181	206	30	5	1	2	1	-	-	-	-	446
35 - < 40 ans	-	-	1	34	146	153	36	3	-	1	-	-	-	-	374
40 - < 45 ans	-	-	1	13	34	122	100	29	5	1	-	-	-	-	305
45 - < 50 ans	-	-	2	3	8	36	58	57	20	4	-	-	-	-	188
50 - < 55 ans	-	-	-	1	4	8	26	46	29	7	-	-	-	-	121
55 - < 60 ans	-	-	-	1	1	1	3	10	21	19	8	-	-	-	64
60 - < 65 ans	-	-	-	-	-	1	2	2	5	7	8	1	-	-	26
65 - < 70 ans	-	-	-	-	2	-	2	1	2	3	6	1	-	-	17
70 ans et plus	-	-	-	-	-	-	-	-	1	1	1	3	2	-	8
Inconnu	-	-	-	-	-	-	-	-	-	-	-	-	-	-	-
<i>Total :</i>	2	8	160	475	440	353	234	140	80	44	23	5	2	-	1 990

HAINAUT

< 21 ans	1	-	-	-	-	-	-	-	-	-	-	-	-	-	1
21 - < 25 ans	4	13	61	23	-	-	1	1	-	-	-	-	-	-	103
25 - < 30 ans	2	5	104	131	12	1	1	1	-	-	-	-	-	-	257
30 - < 35 ans	1	-	17	100	94	11	5	2	-	-	-	-	-	-	230
35 - < 40 ans	-	-	3	29	83	69	13	4	1	-	-	-	-	-	202
40 - < 45 ans	-	-	2	7	13	81	68	15	4	-	1	-	-	-	191
45 - < 50 ans	-	-	-	1	5	14	53	45	5	2	-	-	-	-	125
50 - < 55 ans	-	-	-	1	2	4	11	30	17	2	-	-	-	-	67
55 - < 60 ans	-	-	-	1	-	3	1	6	13	10	4	-	-	-	38
60 - < 65 ans	-	-	-	-	-	-	2	-	5	4	2	-	1	-	14
65 - < 70 ans	-	-	1	-	-	-	1	-	-	2	4	1	-	-	9
70 ans et plus	-	-	-	-	-	-	-	-	-	-	-	1	2	-	3
Inconnu	-	-	-	-	-	1	-	-	-	-	-	-	-	-	1
<i>Total :</i>	8	18	188	293	209	184	156	104	45	20	11	2	3	-	1 241

32.- (suite)

Age du divorcé	Age de la divorcée													Incon- nu	Total
	< 20 ans	20 - < 21 ans	21 - < 25 ans	25 - < 30 ans	30 - < 35 ans	35 - < 40 ans	40 - < 45 ans	45 - < 50 ans	50 - < 55 ans	55 - < 60 ans	60 - < 65 ans	65 - < 70 ans	70 ans et plus		

LIEGE

< 21 ans	-	-	-	-	-	-	-	-	-	-	-	-	-	-	-
21 - < 25 ans	1	2	31	6	-	-	-	-	-	-	-	-	-	-	40
25 - < 30 ans	-	5	52	108	18	1	-	-	-	-	-	-	-	-	184
30 - < 35 ans	-	-	9	80	78	15	3	1	-	1	-	-	-	-	187
35 - < 40 ans	-	-	2	20	72	60	16	6	1	-	-	-	-	-	177
40 - < 45 ans	-	-	-	6	18	67	44	7	1	-	-	-	-	-	143
45 - < 50 ans	-	-	1	1	5	15	42	35	3	-	-	-	-	-	102
50 - < 55 ans	-	-	-	-	1	2	12	17	12	4	1	1	-	-	50
55 - < 60 ans	-	-	-	-	-	-	4	8	11	7	-	-	-	-	30
60 - < 65 ans	-	-	-	-	1	1	1	-	3	4	2	-	-	-	12
65 - < 70 ans	-	-	-	-	-	-	-	1	-	-	3	2	-	-	6
70 ans et plus	-	-	-	-	-	-	-	1	-	1	-	-	-	-	2
Inconnu	-	-	-	1	-	-	-	-	-	-	-	-	-	-	1
<i>Total :</i>	<i>1</i>	<i>7</i>	<i>95</i>	<i>222</i>	<i>193</i>	<i>161</i>	<i>122</i>	<i>76</i>	<i>31</i>	<i>17</i>	<i>6</i>	<i>3</i>	-	-	<i>934</i>

LIMBOURG

< 21 ans	-	-	-	-	-	-	-	-	-	-	-	-	-	-	-
21 - < 25 ans	-	-	5	1	-	-	-	-	-	-	-	-	-	-	6
25 - < 30 ans	-	-	8	22	2	-	-	-	-	-	-	-	-	-	32
30 - < 35 ans	-	-	2	15	16	2	-	1	-	-	-	-	-	-	36
35 - < 40 ans	-	-	-	3	12	14	3	-	-	-	-	-	-	-	32
40 - < 45 ans	-	-	-	1	4	7	10	-	-	-	-	-	-	-	22
45 - < 50 ans	-	-	-	-	2	2	7	6	2	-	-	-	-	-	19
50 - < 55 ans	-	-	-	-	-	-	1	5	3	-	-	-	-	-	9
55 - < 60 ans	-	-	-	-	-	-	-	-	-	-	-	-	-	-	-
60 - < 65 ans	-	-	-	-	-	-	-	1	1	-	-	-	-	-	3
65 - < 70 ans	-	-	-	-	1	-	-	-	1	2	-	1	-	-	4
70 ans et plus	-	-	-	-	-	-	-	-	-	-	-	-	-	-	-
Inconnu	-	-	-	-	-	-	-	-	-	-	-	-	-	-	-
<i>Total :</i>	-	-	<i>15</i>	<i>42</i>	<i>37</i>	<i>25</i>	<i>21</i>	<i>13</i>	<i>7</i>	<i>2</i>	-	<i>1</i>	-	-	<i>163</i>

LUXEMBOURG

< 21 ans	-	-	-	-	-	-	-	-	-	-	-	-	-	-	-
21 - < 25 ans	-	-	2	1	-	-	-	-	-	-	-	-	-	-	3
25 - < 30 ans	-	-	6	9	2	-	-	-	-	-	-	-	-	1	18
30 - < 35 ans	-	-	-	7	7	4	-	-	-	-	-	-	-	-	18
35 - < 40 ans	-	-	1	1	8	6	2	-	-	-	-	-	-	-	18
40 - < 45 ans	-	-	-	-	1	8	3	1	1	-	-	-	-	-	14
45 - < 50 ans	-	-	-	-	1	2	2	4	-	-	-	-	-	-	9
50 - < 55 ans	-	-	-	-	-	-	-	1	1	-	-	-	-	-	2
55 - < 60 ans	-	-	-	-	-	-	-	-	2	1	1	-	-	-	4
60 - < 65 ans	-	-	-	-	-	-	-	-	1	-	1	-	-	-	2
65 - < 70 ans	-	-	-	-	-	-	-	-	-	-	-	-	-	-	-
70 ans et plus	-	-	-	-	-	-	-	-	-	-	-	-	-	-	-
Inconnu	-	-	-	-	-	-	-	-	-	-	-	-	-	-	-
<i>Total :</i>	-	-	<i>9</i>	<i>18</i>	<i>19</i>	<i>20</i>	<i>7</i>	<i>6</i>	<i>5</i>	<i>1</i>	<i>2</i>	-	-	<i>1</i>	<i>88</i>

32.- (suite)

Age du divorcé	Age de la divorcée													In-connu	Total
	< 20 ans	20 - < 21 ans	21 - < 25 ans	25 - < 30 ans	30 - < 35 ans	35 - < 40 ans	40 - < 45 ans	45 - < 50 ans	50 - < 55 ans	55 - < 60 ans	60 - < 65 ans	65 - < 70 ans	70 ans et plus		
NAMUR															
< 21 ans	-	-	-	-	-	-	-	-	-	-	-	-	-	-	-
21 - < 25 ans	1	-	7	-	-	-	-	-	-	-	-	-	-	-	8
25 - < 30 ans	1	1	11	41	5	-	-	-	-	-	-	-	-	1	60
30 - < 35 ans	-	-	4	21	13	2	1	-	-	-	-	-	-	-	41
35 - < 40 ans	-	-	2	4	18	19	3	-	1	-	-	-	-	-	47
40 - < 45 ans	-	-	-	2	6	19	12	2	-	-	1	-	-	-	42
45 - < 50 ans	-	-	-	-	1	6	7	10	3	1	-	-	-	-	28
50 - < 55 ans	-	-	-	1	-	3	2	5	2	-	-	-	-	-	13
55 - < 60 ans	-	-	-	-	-	-	-	-	2	3	-	-	-	-	5
60 - < 65 ans	-	-	-	-	-	-	1	-	-	2	-	-	-	-	3
65 - < 70 ans	-	-	-	-	-	-	-	-	-	-	2	-	-	-	2
70 ans et plus	-	-	-	-	-	1	-	-	-	1	-	-	1	-	3
Inconnu	-	-	-	-	-	-	-	-	-	-	-	-	-	-	-
<i>Total :</i>	2	1	24	69	43	50	26	17	8	7	1	2	1	1	252
FLANDRE ORIENTALE															
< 21 ans	-	2	-	-	-	-	-	-	-	-	-	-	-	-	2
21 - < 25 ans	1	-	12	8	-	-	-	1	-	-	-	-	-	-	22
25 - < 30 ans	2	-	38	50	10	-	-	-	-	-	-	-	-	-	100
30 - < 35 ans	-	-	5	35	50	7	1	-	-	-	-	-	-	-	98
35 - < 40 ans	-	-	1	7	44	44	9	1	1	-	-	-	-	-	107
40 - < 45 ans	-	-	-	3	5	29	30	4	1	-	-	-	-	-	72
45 - < 50 ans	-	-	-	-	2	6	15	23	6	-	-	-	-	-	52
50 - < 55 ans	-	-	-	-	-	-	1	7	4	-	-	-	-	-	12
55 - < 60 ans	-	-	-	-	-	-	-	2	2	4	1	2	-	-	11
60 - < 65 ans	-	-	-	-	-	-	1	-	-	3	4	-	-	-	8
65 - < 70 ans	-	-	-	-	-	-	-	-	-	-	2	2	-	-	4
70 ans et plus	-	-	-	-	-	-	-	-	-	-	1	1	1	-	3
Inconnu	-	-	-	-	-	-	-	-	-	-	-	-	-	-	-
<i>Total :</i>	3	2	56	103	111	86	57	38	14	7	8	5	-	-	491
FLANDRE OCCIDENTALE															
< 21 ans	-	-	-	-	-	-	-	-	-	-	-	-	-	-	-
21 - < 25 ans	-	2	12	2	1	-	-	-	-	-	-	-	-	-	17
25 - < 30 ans	1	2	33	95	9	1	1	-	-	-	1	-	-	-	143
30 - < 35 ans	-	-	7	63	68	14	3	-	-	-	-	-	-	-	155
35 - < 40 ans	-	-	1	12	73	36	6	2	-	-	-	-	-	-	130
40 - < 45 ans	-	-	-	1	13	46	42	4	1	-	-	-	-	-	107
45 - < 50 ans	-	-	-	-	1	11	25	27	4	1	-	-	-	-	69
50 - < 55 ans	-	-	-	-	1	1	4	13	10	-	-	-	-	-	29
55 - < 60 ans	-	-	-	-	-	-	-	7	7	8	1	2	-	-	25
60 - < 65 ans	-	-	-	-	-	-	-	1	1	4	6	2	-	-	14
65 - < 70 ans	-	-	-	-	-	-	-	-	-	2	2	-	-	-	4
70 ans et plus	-	-	-	-	-	-	-	-	-	-	-	-	1	-	1
Inconnu	-	-	-	-	-	-	-	-	-	-	-	-	-	-	-
<i>Total :</i>	1	4	53	173	166	109	81	54	23	15	10	4	1	-	694

32.- (suite)

Age du divorcé	Age de la divorcée														Incon- nu	Total
	< 20 ans	20 - < 21 ans	21 - < 25 ans	25 - < 30 ans	30 - < 35 ans	35 - < 40 ans	40 - < 45 ans	45 - < 50 ans	50 - < 55 ans	55 - < 60 ans	60 - < 65 ans	65 - < 70 ans	70 ans et plus			
ROYAUME																
< 21 ans	1	2	1	-	-	-	-	-	-	-	-	-	-	-	-	4
21 - < 25 ans	12	21	214	62	3	-	1	2	1	-	-	-	-	-	1	317
25 - < 30 ans	6	20	428	839	112	8	4	1	-	-	2	-	-	-	2	1 422
30 - < 35 ans	1	-	79	621	648	105	23	6	3	2	-	-	-	-	-	1 488
35 - < 40 ans	-	-	13	129	540	491	103	18	4	1	-	-	-	-	-	1 299
40 - < 45 ans	-	-	3	37	124	426	380	73	14	1	2	-	-	-	-	1 060
45 - < 50 ans	-	-	3	5	29	101	241	242	53	8	-	-	-	-	-	682
50 - < 55 ans	-	-	-	3	10	22	63	143	96	14	2	1	-	-	-	354
55 - < 60 ans	-	-	-	2	1	5	9	38	74	64	17	5	-	-	-	215
60 - < 65 ans	-	-	-	-	1	2	10	6	18	30	27	4	1	-	-	99
65 - < 70 ans	-	-	1	-	3	-	3	4	12	20	12	1	1	-	-	59
70 ans et plus	-	-	-	-	1	-	1	1	3	3	5	8	-	-	-	22
Inconnu	-	-	-	2	-	1	-	-	-	-	-	-	-	-	-	3
<i>Total :</i>	<i>20</i>	<i>43</i>	<i>742</i>	<i>1 700</i>	<i>1 471</i>	<i>1 162</i>	<i>837</i>	<i>533</i>	<i>268</i>	<i>135</i>	<i>73</i>	<i>27</i>	<i>10</i>	<i>3</i>	<i>7 024</i>	
REGION DE LANGUE NEERLANDAISE																
< 21 ans	-	2	1	-	-	-	-	-	-	-	-	-	-	-	-	3
21 - < 25 ans	5	3	77	20	1	-	-	1	-	-	-	-	-	-	1	108
25 - < 30 ans	3	4	185	378	44	4	1	-	-	-	2	-	-	-	-	621
30 - < 35 ans	-	-	33	269	299	46	10	2	1	-	-	-	-	-	-	660
35 - < 40 ans	-	-	4	44	241	223	41	5	1	-	-	-	-	-	-	559
40 - < 45 ans	-	-	-	11	54	160	173	23	3	-	-	-	-	-	-	424
45 - < 50 ans	-	-	-	-	9	31	89	100	23	2	-	-	-	-	-	254
50 - < 55 ans	-	-	-	-	4	7	14	51	37	2	1	-	-	-	-	116
55 - < 60 ans	-	-	-	-	-	1	1	15	29	27	4	5	-	-	-	82
60 - < 65 ans	-	-	-	-	-	-	4	4	5	15	16	3	-	-	-	47
65 - < 70 ans	-	-	-	-	1	-	-	1	2	7	8	6	1	-	-	26
70 ans et plus	-	-	-	-	-	-	-	-	-	-	3	2	4	-	-	9
Inconnu	-	-	-	1	-	-	-	-	-	-	-	-	-	-	-	1
<i>Total :</i>	<i>8</i>	<i>9</i>	<i>300</i>	<i>723</i>	<i>653</i>	<i>472</i>	<i>333</i>	<i>202</i>	<i>101</i>	<i>53</i>	<i>34</i>	<i>16</i>	<i>5</i>	<i>1</i>	<i>2 810</i>	
REGION DE LANGUE FRANÇAISE (1)																
< 21 ans	1	-	-	-	-	-	-	-	-	-	-	-	-	-	-	1
21 - < 25 ans	6	15	103	30	-	-	1	1	-	-	-	-	-	-	-	156
25 - < 30 ans	3	11	184	316	40	2	1	1	-	-	-	-	-	-	2	560
30 - < 35 ans	1	-	33	222	202	35	9	3	-	1	-	-	-	-	-	506
35 - < 40 ans	-	-	9	56	191	165	36	11	3	-	-	-	-	-	-	471
40 - < 45 ans	-	-	2	17	43	186	133	25	6	-	2	-	-	-	-	414
45 - < 50 ans	-	-	1	2	13	37	108	99	12	3	-	-	-	-	-	275
50 - < 55 ans	-	-	-	3	3	9	27	54	35	6	1	1	-	-	-	139
55 - < 60 ans	-	-	-	1	-	3	6	14	30	23	5	-	-	-	-	82
60 - < 65 ans	-	-	-	-	1	1	5	-	9	10	5	-	-	-	-	32
65 - < 70 ans	-	-	1	-	-	-	1	1	-	3	8	5	-	-	-	19
70 ans et plus	-	-	-	-	-	1	-	1	-	2	-	2	3	-	-	9
Inconnu	-	-	-	1	-	1	-	-	-	-	-	-	-	-	-	2
<i>Total :</i>	<i>11</i>	<i>26</i>	<i>333</i>	<i>648</i>	<i>493</i>	<i>440</i>	<i>327</i>	<i>210</i>	<i>95</i>	<i>48</i>	<i>21</i>	<i>8</i>	<i>4</i>	<i>2</i>	<i>2 666</i>	
BRUXELLES-CAPITALE																
< 21 ans	-	-	-	-	-	-	-	-	-	-	-	-	-	-	-	-
21 - < 25 ans	1	3	34	12	2	-	-	-	1	-	-	-	-	-	-	53
25 - < 30 ans	-	5	59	145	28	2	2	-	-	-	-	-	-	-	-	241
30 - < 35 ans	-	-	13	130	147	24	4	1	2	1	-	-	-	-	-	322
35 - < 40 ans	-	-	-	29	108	103	26	2	-	1	-	-	-	-	-	269
40 - < 45 ans	-	-	1	9	27	80	74	25	5	1	-	-	-	-	-	222
45 - < 50 ans	-	-	2	3	7	33	44	43	18	3	-	-	-	-	-	153
50 - < 55 ans	-	-	-	-	3	6	22	38	24	6	-	-	-	-	-	99
55 - < 60 ans	-	-	-	1	1	1	2	9	15	14	8	-	-	-	-	51
60 - < 65 ans	-	-	-	-	-	1	1	2	4	5	6	1	-	-	-	20
65 - < 70 ans	-	-	-	-	2	-	2	1	2	2	4	1	-	-	-	14
70 ans et plus	-	-	-	-	-	-	-	-	1	1	-	1	1	-	-	4
Inconnu	-	-	-	-	-	-	-	-	-	-	-	-	-	-	-	-
<i>Total :</i>	<i>1</i>	<i>8</i>	<i>109</i>	<i>329</i>	<i>325</i>	<i>250</i>	<i>177</i>	<i>121</i>	<i>72</i>	<i>34</i>	<i>18</i>	<i>3</i>	<i>1</i>	<i>-</i>	<i>1 448</i>	

(1) Y compris les 25 communes de la région allemande.

32.- DIVORCES, PAR PROVINCE ET REGION LINGUISTIQUE, D'APRES L'AGE DES DIVORCÉS (Année 1972)

Age du divorcé	Age de la divorcée													Incon- nu	Total
	< 20 ans	20 - < 21 ans	21 - < 25 ans	25 - < 30 ans	30 - < 35 ans	35 - < 40 ans	40 - < 45 ans	45 - < 50 ans	50 - < 55 ans	55 - < 60 ans	60 - < 65 ans	65 - < 70 ans	70 ans et plus		
Anvers															
< 21 ans	-	-	1	-	-	-	-	-	-	-	-	-	-	-	1
21 - < 25 ans	-	6	40	8	-	-	-	-	-	-	-	-	-	-	54
25 - < 30 ans	-	2	96	163	15	2	-	-	-	-	-	-	-	-	278
30 - < 35 ans	-	1	15	117	100	20	5	1	-	-	-	-	-	-	259
35 - < 40 ans	-	-	3	20	81	113	25	6	1	1	-	-	-	-	250
40 - < 45 ans	-	-	-	10	18	60	49	14	1	-	-	-	-	-	152
45 - < 50 ans	-	-	-	3	7	8	49	33	7	2	-	-	-	-	109
50 - < 55 ans	-	-	-	-	2	1	3	24	19	1	1	-	-	-	51
55 - < 60 ans	-	-	-	-	1	1	-	4	11	10	1	-	-	-	28
60 - < 65 ans	-	-	-	-	-	-	-	2	5	9	10	1	-	-	27
65 - < 70 ans	-	-	-	-	1	-	-	-	1	3	5	3	-	-	13
70 ans et plus	-	-	-	-	-	-	-	-	-	-	1	2	1	-	4
Inconnu	-	-	-	-	-	-	-	-	-	-	-	-	-	-	-
<i>Total :</i>	-	9	155	321	225	205	131	84	45	26	18	6	1	-	1 226
Brabant															
< 21 ans	-	-	-	-	-	-	-	-	-	-	-	-	-	-	-
21 - < 25 ans	4	3	41	17	2	-	-	-	-	-	-	-	-	-	67
25 - < 30 ans	-	1	102	261	34	6	2	-	1	-	-	-	-	-	407
30 - < 35 ans	-	-	29	206	201	46	11	-	3	-	-	-	-	-	496
35 - < 40 ans	-	-	9	42	149	165	39	9	2	-	-	-	-	-	415
40 - < 45 ans	-	-	-	13	33	119	131	28	5	1	1	-	-	-	331
45 - < 50 ans	-	-	2	8	9	28	79	68	17	5	1	-	-	-	217
50 - < 55 ans	-	-	1	1	4	9	21	42	41	2	2	2	1	-	126
55 - < 60 ans	-	-	-	-	1	3	8	17	10	26	4	2	-	-	71
60 - < 65 ans	-	-	-	-	1	1	4	10	6	10	14	1	-	-	47
65 - < 70 ans	-	-	-	-	-	-	2	2	-	6	8	1	2	-	21
70 ans et plus	-	-	-	-	-	-	-	-	1	2	1	3	4	-	11
Inconnu	-	-	-	-	-	-	-	-	-	-	-	-	-	-	-
<i>Total :</i>	4	4	184	548	434	377	297	176	86	52	31	9	7	-	2 209
Hainaut															
< 21 ans	-	-	-	-	-	-	-	-	-	-	-	-	-	-	-
21 - < 25 ans	7	5	39	22	-	-	1	-	-	-	-	-	-	-	74
25 - < 30 ans	1	2	106	169	19	2	-	-	-	-	-	-	-	-	299
30 - < 35 ans	-	-	21	110	116	20	3	1	-	-	-	-	-	-	271
35 - < 40 ans	-	-	6	26	89	97	12	4	-	-	1	-	1	-	236
40 - < 45 ans	-	-	-	7	20	77	80	19	4	-	-	-	-	-	207
45 - < 50 ans	-	-	-	2	3	14	55	45	13	1	1	-	-	-	134
50 - < 55 ans	-	-	-	2	1	6	14	29	27	2	1	-	-	-	82
55 - < 60 ans	-	-	-	-	-	2	4	4	14	9	1	1	-	-	35
60 - < 65 ans	-	-	-	-	-	2	1	-	4	6	8	2	-	-	23
65 - < 70 ans	-	-	-	-	-	-	-	2	1	1	1	6	-	-	11
70 ans et plus	-	-	-	-	-	-	-	-	-	-	1	1	4	-	6
Inconnu	-	-	-	-	-	-	-	-	-	-	-	-	-	-	-
<i>Total :</i>	8	7	172	338	248	220	170	104	63	19	14	10	5	-	1 378

32.- (suite)

Age du divorcé	Age de la divorcée													Incon- nu:	Total
	< 20 ans	20 - < 21 ans	21 - < 25 ans	25 - < 30 ans	30 - < 35 ans	35 - < 40 ans	40 - < 45 ans	45 - < 50 ans	50 - < 55 ans	55 - < 60 ans	60 - < 65 ans	65 - < 70 ans	70 ans et plus		

Liège

< 21 ans	-	-	1	-	-	-	-	-	-	-	-	-	-	-	-	1
21 - < 25 ans	1	1	34	9	2	-	-	-	-	-	-	-	-	-	-	47
25 - < 30 ans	1	1	62	115	13	3	1	-	-	-	-	-	-	-	-	196
30 - < 35 ans	-	-	10	85	87	17	1	-	2	-	-	1	-	-	-	203
35 - < 40 ans	-	-	3	24	68	59	19	6	1	-	-	-	-	-	-	180
40 - < 45 ans	-	-	1	3	19	70	34	9	3	-	2	-	-	-	-	141
45 - < 50 ans	-	-	-	-	5	13	38	28	9	3	-	-	-	-	-	96
50 - < 55 ans	-	-	-	1	1	1	10	20	15	1	-	-	1	-	-	50
55 - < 60 ans	-	-	-	1	-	-	1	2	15	5	2	1	-	-	-	27
60 - < 65 ans	-	-	-	-	2	-	-	3	2	2	1	-	-	-	-	10
65 - < 70 ans	-	-	-	-	-	-	-	1	-	-	4	3	-	-	-	8
70 ans et plus	-	-	-	-	-	-	1	-	-	1	-	-	1	-	-	3
Inconnu	-	-	-	-	-	-	-	-	-	-	-	-	-	-	-	-
<i>Total :</i>	2	2	111	238	197	163	106	69	47	12	9	5	2	-	-	962

Limbourg

< 21 ans	-	-	-	-	-	-	-	-	-	-	-	-	-	-	-	-
21 - < 25 ans	-	-	4	3	-	-	-	-	-	-	-	-	-	-	-	7
25 - < 30 ans	-	-	12	28	1	-	-	-	-	-	-	-	-	-	-	41
30 - < 35 ans	-	-	2	22	32	5	1	-	-	-	-	-	-	-	-	62
35 - < 40 ans	-	-	1	2	14	17	2	2	-	-	-	-	-	-	-	38
40 - < 45 ans	-	-	-	-	1	9	9	2	-	-	-	-	-	-	-	21
45 - < 50 ans	-	-	-	-	-	2	6	6	2	-	-	-	-	-	-	16
50 - < 55 ans	-	-	-	-	-	-	4	4	2	-	-	-	-	-	-	10
55 - < 60 ans	-	-	-	-	-	-	-	2	1	1	-	-	-	-	-	4
60 - < 65 ans	-	-	-	-	-	-	-	-	-	2	-	-	-	-	-	2
65 - < 70 ans	-	-	-	-	-	-	-	-	1	-	-	-	-	-	-	1
70 ans et plus	-	-	-	-	-	-	-	-	-	-	-	-	-	-	-	-
Inconnu	-	-	-	-	-	-	-	-	-	-	-	-	-	-	-	-
<i>Total :</i>	-	-	19	55	48	33	22	16	6	3	-	-	-	-	-	202

Luxembourg

< 21 ans	-	-	-	-	-	-	-	-	-	-	-	-	-	-	-	-
21 - < 25 ans	-	1	2	1	-	-	1	-	-	-	-	-	-	-	-	5
25 - < 30 ans	-	-	4	15	4	-	-	-	-	-	-	-	-	-	-	23
30 - < 35 ans	-	-	1	12	1	2	-	-	-	-	-	-	-	-	-	16
35 - < 40 ans	-	-	-	-	8	8	1	-	-	-	-	-	-	-	-	17
40 - < 45 ans	-	-	-	1	3	7	5	2	-	-	-	-	-	-	-	18
45 - < 50 ans	-	-	-	-	-	2	2	4	-	-	-	-	-	-	-	8
50 - < 55 ans	-	-	-	-	-	1	1	-	-	-	-	-	-	-	-	2
55 - < 60 ans	-	-	-	-	-	-	-	1	-	1	1	-	1	-	-	4
60 - < 65 ans	-	-	-	-	-	-	-	-	-	-	-	-	-	-	-	-
65 - < 70 ans	-	-	-	-	-	-	-	-	-	-	-	-	-	-	-	-
70 ans et plus	-	-	-	-	-	-	-	-	-	-	-	-	-	-	-	-
Inconnu	-	-	-	-	-	-	-	-	-	-	-	-	-	-	-	-
<i>Total :</i>	-	1	7	29	16	20	10	7	-	1	1	-	1	-	-	93

32.- (suite)

Age du divorcé	Age de la divorcée													Incon- nu	Total
	20 ans	20 - < 21 ans	21 - < 25 ans	25 - < 30 ans	30 - < 35 ans	35 - < 40 ans	40 - < 45 ans	45 - < 50 ans	50 - < 55 ans	55 - < 60 ans	60 - < 65 ans	65 - < 70 ans	70 ans et plus		
Namur															
< 21 ans	-	-	-	-	-	-	-	-	-	-	-	-	-	-	-
21 - < 25 ans	1	-	9	6	-	-	-	-	-	-	-	-	-	-	16
25 - < 30 ans	-	-	22	26	3	-	-	-	-	-	-	-	-	-	51
30 - < 35 ans	-	-	2	25	25	5	-	1	-	-	-	-	-	-	58
35 - < 40 ans	-	-	-	3	16	18	7	-	-	-	-	-	-	-	44
40 - < 45 ans	-	-	-	1	4	13	15	6	-	-	-	-	-	-	39
45 - < 50 ans	-	-	-	-	-	5	15	11	2	1	-	-	-	-	34
50 - < 55 ans	-	-	-	-	-	-	4	4	5	-	1	-	-	-	14
55 - < 60 ans	-	-	-	-	-	-	-	2	1	2	1	-	-	-	6
60 - < 65 ans	-	-	-	-	-	-	1	-	1	1	2	-	-	-	5
65 - < 70 ans	-	-	-	-	-	1	-	-	-	1	-	1	-	-	3
70 ans et plus	-	-	-	-	-	-	-	-	-	-	-	-	1	-	1
Inconnu	-	-	-	-	-	-	-	-	-	-	-	-	-	-	-
Total :	1	-	33	61	48	42	42	24	9	5	4	1	1	-	271
Flandre orientale															
< 21 ans	-	-	-	-	-	-	-	-	-	-	-	-	-	-	-
21 - < 25 ans	-	2	20	6	-	-	-	-	-	-	-	-	-	-	28
25 - < 30 ans	-	2	45	111	16	1	-	-	-	-	-	-	-	-	175
30 - < 35 ans	-	-	7	76	93	11	1	-	-	-	-	-	-	-	188
35 - < 40 ans	-	-	1	11	67	84	9	1	-	1	-	-	-	-	174
40 - < 45 ans	-	-	-	2	14	45	52	13	1	-	-	-	-	-	127
45 - < 50 ans	-	-	-	1	3	11	31	33	6	-	1	-	-	-	86
50 - < 55 ans	-	-	-	2	-	-	5	18	15	4	-	-	-	-	44
55 - < 60 ans	-	-	-	-	1	-	-	5	9	7	-	-	-	-	22
60 - < 65 ans	-	-	-	-	-	-	-	3	4	8	5	-	2	-	22
65 - < 70 ans	-	-	-	-	-	-	-	1	1	-	1	1	-	-	4
70 ans et plus	-	-	-	-	-	-	-	-	1	-	-	-	-	-	1
Inconnu	-	-	-	-	-	-	-	-	-	-	-	-	-	-	-
Total :	-	4	73	209	194	152	98	74	37	20	7	1	2	-	871
Flandre occidentale															
< 21 ans	-	-	-	-	-	-	-	-	-	-	-	-	-	-	-
21 - < 25 ans	1	2	21	2	-	-	-	-	-	-	-	-	-	-	26
25 - < 30 ans	-	-	34	96	5	1	-	1	-	-	-	-	-	-	137
30 - < 35 ans	-	-	4	60	60	12	1	-	-	-	-	-	1	-	138
35 - < 40 ans	-	-	1	3	51	56	4	3	1	-	-	-	-	-	119
40 - < 45 ans	-	-	-	1	5	38	37	6	1	-	-	-	-	-	88
45 - < 50 ans	-	-	-	1	2	6	16	23	4	-	-	-	-	-	52
50 - < 55 ans	-	-	-	-	1	1	1	16	6	1	1	-	-	-	27
60 - < 60 ans	-	-	-	-	-	1	1	1	6	5	-	-	-	-	14
60 - < 65 ans	-	-	-	1	-	-	1	2	1	1	3	2	-	-	11
65 - < 70 ans	-	-	-	-	-	-	-	-	2	-	2	-	-	-	4
70 ans et plus	-	-	-	-	1	-	-	-	1	-	1	-	1	-	4
Inconnu	-	-	-	-	-	-	-	-	-	-	-	-	-	-	-
Total :	1	2	60	164	125	115	61	52	22	7	7	2	2	-	620

32.- (suite)

Age du divorcé	Age de la divorcée														Inconnu	Total
	< 20 ans	20 - < 21 ans	21 - < 25 ans	25 - < 30 ans	30 - < 35 ans	35 - < 40 ans	40 - < 45 ans	45 - < 50 ans	50 - < 55 ans	55 - < 60 ans	60 - < 65 ans	65 - < 70 ans	70 ans et plus			
Royaume																
< 21 ans	-	-	2	-	-	-	-	-	-	-	-	-	-	-	-	-
21 - < 25 ans	14	20	210	74	4	-	2	-	-	-	-	-	-	-	-	2
25 - < 30 ans	2	8	483	984	110	15	3	1	1	-	-	-	-	-	-	1 607
30 - < 34 ans	-	1	91	713	715	138	23	3	5	-	-	1	-	-	-	1 691
35 - < 40 ans	-	-	24	131	543	617	118	31	5	2	1	-	1	-	-	1 473
40 - < 45 ans	-	-	1	38	117	438	412	99	15	1	3	-	-	-	-	1 124
45 - < 50 ans	-	-	2	15	29	89	291	251	60	12	3	-	-	-	-	752
50 - < 55 ans	-	-	1	6	9	19	63	157	130	11	6	2	2	-	-	406
55 - < 60 ans	-	-	-	1	3	7	14	38	67	66	10	4	1	-	-	211
60 - < 65 ans	-	-	-	1	3	3	7	20	23	39	43	6	2	-	-	147
65 - < 70 ans	-	-	-	-	1	1	2	6	6	11	21	15	2	-	-	65
70 ans et plus	-	-	-	-	1	-	1	-	3	3	4	6	12	-	-	30
Inconnu	-	-	-	-	-	-	-	-	-	-	-	-	-	-	-	-
Total :	16	29	814	1963	1 535	1 327	936	606	315	145	91	34	21	-	-	7 832
Région de langue néerlandaise																
< 21 ans	-	-	1	-	-	-	-	-	-	-	-	-	-	-	-	1
21 - < 25 ans	2	10	96	21	1	-	-	-	-	-	-	-	-	-	-	130
25 - < 30 ans	-	4	221	456	47	4	-	1	-	-	-	-	-	-	-	733
30 - < 35 ans	-	1	33	318	325	52	8	1	-	-	-	-	1	-	-	739
35 - < 40 ans	-	-	6	39	242	312	52	12	2	2	-	-	-	-	-	667
40 - < 45 ans	-	-	-	14	41	185	169	37	4	-	-	-	-	-	-	450
45 - < 50 ans	-	-	1	5	12	32	119	110	19	3	1	-	-	-	-	302
50 - < 55 ans	-	-	-	2	3	2	15	72	47	7	2	-	-	-	-	150
55 - < 60 ans	-	-	-	-	3	2	2	14	29	29	2	-	-	-	-	81
60 - < 65 ans	-	-	-	1	-	-	2	8	11	21	24	3	2	-	-	72
65 - < 70 ans	-	-	-	-	1	-	1	1	5	3	8	4	1	-	-	24
70 ans et plus	-	-	-	-	1	-	-	-	2	1	2	4	2	-	-	12
Inconnu	-	-	-	-	-	-	-	-	-	-	-	-	-	-	-	-
Total :	2	15	358	856	676	589	368	256	119	68	39	11	6	-	-	3 361
Région de langue française (1)																
< 21 ans	-	-	1	-	-	-	-	-	-	-	-	-	-	-	-	1
21 - < 25 ans	9	7	89	40	2	-	2	-	-	-	-	-	-	-	-	149
25 - < 30 ans	2	3	207	349	40	5	1	-	-	-	-	-	-	-	-	607
30 - < 35 ans	-	-	40	254	240	47	6	2	2	-	-	1	-	-	-	592
35 - < 40 ans	-	-	9	57	196	195	43	10	1	-	1	-	1	-	-	513
40 - < 45 ans	-	-	1	13	49	172	145	38	8	-	2	-	-	-	-	428
45 - < 50 ans	-	-	-	2	8	35	112	92	26	5	1	-	-	-	-	281
50 - < 55 ans	-	-	-	3	2	8	31	54	50	3	2	1	1	-	-	155
55 - < 60 ans	-	-	-	1	-	2	5	9	30	17	5	2	1	-	-	72
60 - < 65 ans	-	-	-	-	2	2	2	4	7	9	12	3	-	-	-	41
65 - < 70 ans	-	-	-	-	-	1	-	3	1	3	5	11	-	-	-	24
70 ans et plus	-	-	-	-	-	-	1	-	-	2	1	1	6	-	-	11
Inconnu	-	-	-	-	-	-	-	-	-	-	-	-	-	-	-	-
Total :	11	10	347	719	539	467	348	212	125	39	29	19	9	-	-	2 874
Bruxelles - Capitale																
< 21 ans	-	-	-	-	-	-	-	-	-	-	-	-	-	-	-	-
21 - < 25 ans	-	3	25	13	1	-	-	-	-	-	-	-	-	-	-	45
25 - < 30 ans	3	1	55	179	23	6	2	-	1	-	-	-	-	-	-	267
30 - < 35 ans	-	-	18	141	150	39	9	-	3	-	-	-	-	-	-	360
35 - < 40 ans	-	-	9	35	105	110	23	9	2	-	-	-	-	-	-	293
40 - < 45 ans	-	-	-	11	27	81	98	24	3	1	1	-	-	-	-	246
45 - < 50 ans	-	-	-	8	9	22	60	49	15	4	1	-	-	-	-	169
50 - < 55 ans	-	-	1	1	4	9	17	31	33	1	2	1	1	-	-	101
55 - < 60 ans	-	-	-	-	-	3	7	15	8	20	3	2	-	-	-	58
60 - < 65 ans	-	-	-	-	-	1	1	3	8	5	9	7	-	-	-	34
65 - < 70 ans	-	-	-	-	-	-	1	2	-	5	8	-	1	-	-	17
70 ans et plus	-	-	-	-	-	-	-	1	-	-	1	1	4	-	-	7
Inconnu	-	-	-	-	-	-	-	-	-	-	-	-	-	-	-	-
Total :	3	4	109	388	320	271	220	138	71	40	23	4	6	-	-	1 597

(1) Y compris les 25 communes de la région allemande.

33.- DIVORCES D'APRES L'ÂGE DE LA DIVORCÉE ET LA DURÉE DU MARIAGE DISSOUS (Année 1971)

Durée du mariage	Année du mariage	Age de la divorcée													Total	
		< 20 ans	20 - < 21 ans	21 - < 25 ans	25 - < 30 ans	30 - < 35 ans	35 - < 40 ans	40 - < 45 ans	45 - < 50 ans	50 - < 55 ans	55 - < 60 ans	60 - < 65 ans	65 - < 70 ans	70 ans et plus		Age inconnu
< 1 an	1971	-	-	-	2	-	1	-	-	-	-	-	-	-	-	3
	1970	-	-	-	-	-	1	-	-	-	-	-	-	-	-	1
	Total :	-	-	-	2	-	2	-	-	-	-	-	-	-	-	4
1 an	1970	1	3	4	-	-	-	-	-	-	-	-	-	-	-	8
	1969	5	6	7	5	3	2	1	-	-	-	-	-	-	-	29
2 ans	1969	4	17	33	9	3	1	2	-	1	-	-	-	-	70	
	1968	5	3	47	11	4	3	2	-	-	-	-	-	-	75	
3 ans	1968	1	2	69	30	11	4	3	5	1	2	1	-	-	129	
	1967	3	6	90	54	20	6	9	1	1	1	-	-	-	191	
4 ans	1967	1	4	74	69	11	6	4	-	2	-	-	-	-	171	
	1966	-	2	101	74	31	6	5	1	1	1	-	-	-	222	
	Total :	20	43	425	252	83	28	26	7	6	4	1	-	-	895	
5 ans	1966	-	-	70	117	23	8	5	3	1	1	1	-	1	230	
	1965	-	-	97	116	30	8	2	4	1	-	1	-	-	259	
6 ans	1965	-	-	49	124	23	10	-	2	2	-	-	-	-	210	
	1964	-	-	47	167	31	11	4	1	1	1	1	-	1	265	
7 ans	1964	-	-	23	133	40	6	4	1	2	-	1	-	-	210	
	1963	-	-	17	170	36	11	9	6	-	2	-	-	1	252	
8 ans	1963	-	-	11	125	40	10	6	3	2	-	-	-	-	197	
	1962	-	-	1	122	56	17	7	3	2	2	-	-	-	210	
9 ans	1962	-	-	1	101	40	6	7	2	3	-	-	-	-	160	
	1961	-	-	-	97	85	14	6	3	-	-	1	1	-	207	
	Total :	-	-	316	1 272	404	101	50	28	14	6	5	1	3	2 200	
10 ans	1961	-	-	-	73	88	12	5	6	2	2	-	-	-	188	
	1960	-	-	-	33	120	25	8	2	1	-	-	-	-	189	
11 ans	1960	-	-	-	21	81	30	10	2	-	1	2	-	-	147	
	1959	-	-	-	23	114	25	6	2	-	-	-	2	-	172	
12 ans	1959	-	-	-	17	108	21	8	2	4	1	-	-	-	161	
	1958	-	-	-	5	99	39	10	4	1	-	-	-	-	158	
13 ans	1958	-	-	-	1	61	32	10	4	4	-	-	-	-	112	
	1957	-	-	-	1	86	44	7	8	1	-	-	2	-	149	
14 ans	1957	-	-	-	-	58	59	13	5	3	1	-	1	-	140	
	1956	-	-	-	-	67	68	19	7	-	1	-	-	-	162	
	Total :	-	-	-	174	882	355	96	42	16	6	2	5	-	1 578	
15 ans	1956	-	-	-	-	37	61	13	3	2	1	-	-	-	117	
	1955	-	-	-	-	19	67	13	6	3	2	-	-	-	110	
16 ans	1955	-	-	-	-	18	62	16	5	-	1	-	-	-	102	
	1954	-	-	-	-	14	97	16	4	-	1	-	-	-	132	
17 ans	1954	-	-	-	-	4	53	23	8	4	1	-	1	1	95	
	1953	-	-	-	-	4	80	50	8	-	-	-	2	-	144	
18 ans	1953	-	-	-	-	3	40	23	13	2	-	1	-	-	82	
	1952	-	-	-	-	-	54	40	8	-	1	-	-	-	103	
19 ans	1952	-	-	-	-	-	46	27	7	3	1	-	1	-	85	
	1951	-	-	-	-	2	39	43	8	3	2	1	-	-	98	
	Total :	-	-	-	-	101	599	264	70	17	10	2	4	1	1 068	
20 ans	1951	-	-	-	-	1	19	38	14	6	2	-	-	-	80	
	1950	-	-	-	-	-	23	60	7	6	1	1	-	-	98	
21 ans	1950	-	-	-	-	-	14	40	7	4	2	-	-	-	67	
	1949	-	-	-	-	-	11	51	20	3	1	-	-	-	86	
22 ans	1949	-	-	-	-	-	2	41	11	2	2	1	-	-	59	
	1948	-	-	-	-	-	3	33	19	3	-	-	-	-	58	
23 ans	1948	-	-	-	-	-	4	35	26	6	2	1	-	-	74	
	1947	-	-	-	-	-	1	32	30	7	3	-	-	-	73	
24 ans	1947	-	-	-	-	-	-	18	27	8	1	-	-	-	54	
	1946	-	-	-	-	-	-	19	29	6	-	1	-	-	55	
	Total :	-	-	-	-	1	77	367	190	51	14	4	-	-	704	
25 ans et plus		-	-	-	-	-	-	34	196	104	95	59	17	9	574	
Inconnue		-	-	1	-	-	-	-	-	-	-	-	-	-	1	
Total général :		20	43	742	1 700	1 471	1 162	837	533	268	135	73	27	10	7 024	

33.- DIVORCES D'APRES L'ÂGE DE LA DIVORCÉE ET LA DURÉE DU MARIAGE DISSOUS (Année 1972)

Durée du mariage	Année du mariage	Age de la divorcée													Total	
		< 20 ans	20 - < 21 ans	21 - < 25 ans	25 - < 30 ans	30 - < 35 ans	35 - < 40 ans	40 - < 45 ans	45 - < 50 ans	50 - < 55 ans	55 - < 60 ans	60 - < 65 ans	65 - < 70 ans	70 ans et plus		Age Inconnu
< 1 an	1972	-	-	-	-	-	-	-	-	-	-	-	-	-	-	-
	1971	-	1	-	5	3	1	-	-	1	-	-	-	-	-	11
	<i>Total :</i>	-	1	-	5	3	1	-	-	1	-	-	-	-	-	11
1 an	1971	1	1	4	2	2	1	1	-	-	-	-	-	-	-	12
	1970	4	1	17	6	-	-	-	-	-	1	-	-	-	-	29
2 ans	1969	6	4	30	6	3	-	2	1	-	1	-	-	-	-	53
	1969	1	6	53	25	7	5	1	2	-	-	1	-	1	-	102
3 ans	1969	3	5	80	48	10	5	3	2	7	-	-	-	-	-	163
	1968	1	4	101	79	21	10	4	4	2	1	-	1	-	-	228
4 ans	1968	-	3	95	76	18	9	2	1	-	-	2	-	1	-	207
	1967	-	2	112	99	17	15	7	5	4	1	1	-	-	-	263
<i>Total :</i>		16	26	492	341	78	45	20	15	13	4	4	1	2	-	1 057
5 ans	1967	-	2	85	121	12	5	6	5	1	1	1	2	1	-	242
	1966	-	-	81	164	21	4	4	7	1	2	-	-	-	-	284
6 ans	1966	-	-	57	141	26	13	2	1	2	1	-	-	-	-	243
	1965	-	-	39	178	29	14	5	1	3	1	-	-	-	-	270
7 ans	1965	-	-	15	168	29	10	7	2	-	-	-	-	-	-	231
	1964	-	-	26	173	46	9	9	5	1	2	-	-	1	-	272
8 ans	1964	-	-	12	122	56	10	12	4	3	1	1	-	-	-	221
	1963	-	-	7	122	63	17	8	6	-	3	1	-	-	-	227
9 ans	1963	-	-	-	97	57	11	11	-	4	-	-	-	-	-	180
	1962	-	-	-	96	96	18	7	6	2	-	-	-	2	-	227
<i>Total :</i>		-	2	322	1 382	435	111	71	37	17	11	3	2	4	-	2 397
10 ans	1962	-	-	-	65	87	18	6	3	-	-	-	-	-	-	179
	1961	-	-	-	65	113	23	7	5	4	1	-	1	1	-	220
11 ans	1961	-	-	-	35	78	18	4	4	-	-	1	1	-	-	141
	1960	-	-	-	28	113	27	11	9	3	2	-	-	-	-	193
12 ans	1960	-	-	-	13	101	22	9	4	-	-	1	-	-	-	150
	1959	-	-	-	18	106	45	9	5	4	1	-	-	-	-	188
13 ans	1959	-	-	-	6	81	43	9	2	6	-	-	-	1	-	148
	1958	-	-	-	3	90	58	16	4	-	-	-	-	-	-	171
14 ans	1958	-	-	-	2	66	61	8	5	2	1	-	1	-	-	146
	1957	-	-	-	-	63	73	12	10	-	2	-	-	-	-	160
<i>Total :</i>		-	-	-	235	898	388	91	51	19	7	2	3	2	-	1 696
15 ans	1957	-	-	-	-	37	75	18	8	3	-	2	-	-	-	143
	1956	-	-	-	-	29	92	22	9	2	4	1	-	-	-	159
16 ans	1956	-	-	-	-	19	77	17	8	-	-	-	-	-	-	121
	1955	-	-	-	-	21	108	24	6	3	-	-	-	-	-	162
17 ans	1955	-	-	-	-	7	76	25	7	2	1	2	1	-	-	121
	1954	-	-	-	-	5	83	30	4	3	-	1	-	-	-	126
18 ans	1954	-	-	-	-	-	53	28	6	2	-	-	-	-	-	89
	1953	-	-	-	-	1	54	39	7	2	1	3	-	-	-	107
19 ans	1953	-	-	-	-	-	44	38	6	1	-	1	-	-	-	90
	1952	-	-	-	-	1	43	59	11	4	1	1	-	2	-	122
<i>Total :</i>		-	-	-	-	120	705	300	72	22	7	11	1	2	-	1 240
20 ans	1952	-	-	-	-	1	23	53	11	3	3	1	-	-	-	95
	1951	-	-	-	-	-	23	44	14	4	-	-	-	1	-	86
21 ans	1951	-	-	-	-	-	10	40	6	3	1	-	1	-	-	61
	1950	-	-	-	-	-	12	71	18	3	2	1	1	1	-	109
22 ans	1950	-	-	-	-	-	6	34	11	1	1	-	1	-	-	54
	1949	-	-	-	-	-	3	43	21	3	3	-	-	-	-	73
23 ans	1949	-	-	-	-	-	-	28	18	3	2	1	-	-	-	52
	1948	-	-	-	-	-	-	43	28	5	2	2	-	-	-	80
24 ans	1948	-	-	-	-	-	-	26	36	10	1	-	-	-	-	73
	1947	-	-	-	-	-	-	29	33	7	1	-	-	-	-	70
<i>Total :</i>		-	-	-	-	1	77	411	196	42	16	5	3	2	-	753
25 ans et plus		-	-	-	-	-	-	43	235	201	100	66	24	9	-	678
Inconnue		-	-	-	-	-	-	-	-	-	-	-	-	-	-	-
<i>Total général</i>		16	29	814	1 963	1 535	1 327	936	606	315	145	91	34	21	-	7 832

34.- DIVORCES D'APRES L'ÂGE DU DIVORCÉ ET LA DURÉE DU MARIAGE DISSOUS (Année 1971)

Durée du mariage	Année du mariage	Age du divorcé														Total
		< 20 ans	20 - < 21 ans	21 - < 25 ans	25 - < 30 ans	30 - < 35 ans	35 - < 40 ans	40 - < 45 ans	45 - < 50 ans	50 - < 55 ans	55 - < 60 ans	60 - < 65 ans	65 - < 70 ans	70 ans et plus	Age Inconnu	
< 1 an	1971	-	-	-	-	2	1	-	-	-	-	-	-	-	-	3
	1970	-	-	-	-	-	-	1	-	-	-	-	-	-	-	1
	<i>Total :</i>	-	-	-	-	2	1	1	-	-	-	-	-	-	-	4
1 an	1970	1	-	4	3	-	-	-	-	-	-	-	-	-	-	8
	1969	-	-	13	8	5	3	-	-	-	-	-	-	-	-	29
	1968	-	1	32	27	7	-	1	-	-	1	-	-	-	-	70
2 ans	1968	-	-	37	25	2	3	3	2	1	-	1	-	1	-	75
	1967	-	1	37	48	16	13	4	3	1	4	1	-	1	-	129
	1967	-	-	50	79	28	14	8	8	1	2	-	-	1	-	191
3 ans	1967	-	-	31	98	22	5	8	3	2	2	-	-	-	-	171
	1966	-	-	39	127	29	14	5	3	3	1	-	-	1	-	222
	<i>Total :</i>	2	2	243	415	109	52	29	19	8	10	2	-	4	-	895
5 ans	1966	-	-	22	141	35	14	10	3	1	2	1	-	1	-	230
	1965	-	-	30	140	58	13	11	5	1	-	-	-	1	-	259
	1965	-	-	10	127	48	15	5	2	1	2	-	-	-	-	210
6 ans	1964	-	-	7	155	76	12	8	2	3	-	-	1	-	1	265
	1964	-	-	3	100	72	18	7	5	2	2	1	-	-	-	210
	1963	-	-	1	119	91	21	10	4	2	3	1	-	-	-	252
8 ans	1963	-	-	-	71	87	24	9	2	3	1	-	-	-	-	197
	1962	-	-	-	54	108	29	10	4	2	2	-	1	-	-	210
	1962	-	-	-	41	81	20	10	5	1	-	2	-	-	-	160
9 ans	1962	-	-	-	25	134	30	13	1	-	2	1	1	-	-	207
	<i>Total :</i>	-	-	73	973	790	196	93	33	16	14	6	3	2	1	2 200
	10 ans	1961	-	-	-	13	101	48	13	7	2	-	2	1	1	-
1960		-	-	-	9	101	53	15	5	3	2	-	1	-	-	189
1960		-	-	-	9	69	45	10	8	4	-	1	1	-	-	147
11 ans	1959	-	-	-	2	88	61	13	6	1	1	-	-	-	-	172
	1959	-	-	-	-	67	69	13	7	3	1	-	-	-	1	161
	1958	-	-	-	1	59	66	20	5	4	1	2	-	-	-	158
12 ans	1958	-	-	-	-	29	67	8	2	5	-	-	1	-	-	112
	1957	-	-	-	-	27	80	26	6	2	3	2	1	2	-	149
	1957	-	-	-	-	20	75	26	11	6	-	-	1	1	-	140
13 ans	1956	-	-	-	-	11	102	31	13	1	3	-	1	-	-	162
	<i>Total :</i>	-	-	-	34	572	686	175	70	31	11	7	7	4	1	1 578
	15 ans	1956	-	-	-	-	6	63	34	6	4	2	-	1	-	1
1955		-	-	-	-	4	61	31	9	3	2	-	-	-	-	110
1955		-	-	-	-	3	58	27	10	2	1	1	-	-	-	102
16 ans	1954	-	-	-	-	2	64	44	14	6	2	-	-	-	-	132
	1954	-	-	-	-	-	31	45	12	3	2	1	-	1	-	95
	1953	-	-	-	-	-	44	80	15	1	-	2	1	1	-	144
17 ans	1953	-	-	-	-	-	19	43	12	5	2	-	1	-	-	82
	1952	-	-	-	-	-	12	73	14	2	2	-	-	-	-	103
	1952	-	-	-	-	-	8	53	15	5	2	-	1	1	-	85
18 ans	1951	-	-	-	-	-	13	61	15	6	2	-	1	-	-	98
	<i>Total :</i>	-	-	-	-	15	373	491	122	37	17	4	5	3	1	1 088
	20 ans	1951	-	-	-	-	-	2	48	15	9	4	1	1	-	-
1950		-	-	-	-	-	5	56	29	4	2	2	-	-	-	98
1950		-	-	-	-	-	4	31	21	5	3	3	-	-	-	67
21 ans	1949	-	-	-	-	-	-	37	37	9	3	-	-	-	-	86
	1949	-	-	-	-	-	-	24	29	4	2	-	-	-	-	59
	1948	-	-	-	-	-	-	19	24	13	1	-	1	-	-	58
22 ans	1948	-	-	-	-	-	-	24	40	8	2	-	-	-	-	74
	1947	-	-	-	-	-	-	9	47	12	3	2	-	-	-	73
	1947	-	-	-	-	-	-	11	28	13	1	1	-	-	-	54
23 ans	1946	-	-	-	-	-	-	4	32	12	5	2	-	-	-	55
	<i>Total :</i>	-	-	-	-	-	11	263	302	89	26	11	2	-	-	704
	24 ans	1947	-	-	-	-	-	-	-	-	-	-	-	-	-	-
1947		-	-	-	-	-	-	-	-	-	-	-	-	-	-	-
1946		-	-	-	-	-	-	-	-	-	-	-	-	-	-	-
25 ans et plus plus inconnue	1946	-	-	-	-	-	-	-	-	-	-	-	-	-	-	-
	1946	-	-	-	-	-	-	-	-	-	-	-	-	-	-	-
	1946	-	-	-	-	-	-	-	-	-	-	-	-	-	-	-
<i>Total général :</i>	2	2	317	1 422	1 488	1 299	1 060	682	354	215	99	59	22	3	7 024	

34.- DIVORCES D'APRES L'ÂGE DU DIVORCÉ ET LA DURÉE DU MARIAGE DISSOUS (Année 1972)

Durée du mariage	Année du mariage	Age du divorcé														Total
		< 20 ans	20 - < 21 ans	21 - < 25 ans	25 - < 30 ans	30 - < 35 ans	35 - < 40 ans	40 - < 45 ans	45 - < 50 ans	50 - < 55 ans	55 - < 60 ans	60 - < 65 ans	65 - < 70 ans	70 ans et plus	Age inconnu	
1 an	1972	-	-	-	-	-	-	-	-	-	-	-	-	-	-	-
	1971	-	-	1	1	4	5	-	-	-	-	-	-	-	-	-
	<i>Total :</i>	-	-	1	1	4	5	-	-	-	-	-	-	-	-	-
1 an	1971	-	-	5	3	2	1	1	-	-	-	-	-	-	-	-
	1970	-	1	13	12	1	1	-	-	1	-	-	-	-	-	-
2 ans	1970	-	-	24	17	5	3	1	-	1	-	-	-	1	-	-
	1969	-	1	36	48	8	4	2	2	-	1	-	-	-	-	-
3 ans	1969	-	-	54	62	25	10	5	1	4	-	1	-	1	-	-
	1968	-	-	44	111	37	13	11	3	4	1	1	1	2	-	-
4 ans	1968	-	-	44	116	24	7	7	4	3	-	1	-	1	-	-
	1967	-	-	37	147	35	21	8	4	8	2	-	-	1	-	-
	<i>Total :</i>	-	2	257	516	137	60	35	14	21	5	3	1	6	-	1 057
5 ans	1967	-	-	31	141	38	13	4	6	5	-	1	-	3	-	-
	1966	-	-	18	167	62	11	15	4	4	2	-	1	-	-	-
6 ans	1966	-	-	8	146	52	21	8	4	1	-	2	-	1	-	-
	1965	-	-	7	144	88	18	9	2	1	1	-	-	-	-	-
7 ans	1965	-	-	1	126	75	13	8	4	1	-	3	-	-	-	-
	1964	-	-	1	120	106	19	13	8	3	-	1	-	1	-	-
8 ans	1964	-	-	-	72	100	28	10	7	2	-	2	-	-	-	-
	1963	-	-	-	61	110	27	14	8	4	3	-	-	-	-	-
9 ans	1963	-	-	-	38	95	28	10	4	1	3	1	-	-	-	-
	1962	-	-	-	25	141	41	10	4	4	1	1	-	-	-	-
	<i>Total :</i>	-	-	66	1 040	867	219	101	51	26	10	11	1	5	-	2 397
10 ans	1962	-	-	-	20	102	40	7	4	2	2	-	2	-	-	-
	1961	-	-	-	19	126	46	12	7	3	2	4	1	-	-	-
11 ans	1961	-	-	-	5	79	39	9	4	1	2	1	-	1	-	-
	1960	-	-	-	4	102	61	16	4	1	3	2	-	-	-	-
12 ans	1960	-	-	-	1	63	66	13	3	3	1	-	-	-	-	-
	1959	-	-	-	1	72	76	20	7	7	2	2	-	1	-	-
13 ans	1959	-	-	-	-	43	79	17	4	1	1	-	2	1	-	-
	1958	-	-	-	-	36	92	28	11	3	-	1	-	-	-	-
14 ans	1958	-	-	-	-	15	93	25	10	2	-	1	-	-	-	-
	1957	-	-	-	-	15	102	30	8	3	-	2	-	-	-	-
	<i>Total :</i>	-	-	-	50	653	694	177	62	26	13	13	5	3	-	1 696
15 ans	1957	-	-	-	-	13	74	41	8	2	3	2	-	-	-	-
	1956	-	-	-	-	9	89	35	15	4	6	-	1	-	-	-
16 ans	1956	-	-	-	-	5	67	39	7	2	1	-	-	-	-	-
	1955	-	-	-	-	3	88	52	11	6	-	1	-	1	-	-
17 ans	1955	-	-	-	-	-	47	59	7	5	2	-	1	-	-	-
	1954	-	-	-	-	-	43	66	11	3	-	2	-	1	-	-
18 ans	1954	-	-	-	-	-	15	49	18	3	2	1	1	-	-	-
	1953	-	-	-	-	-	26	60	12	4	2	2	1	-	-	-
19 ans	1953	-	-	-	-	-	12	60	13	3	1	1	-	-	-	-
	1952	-	-	-	-	-	13	71	25	6	1	2	2	2	-	-
	<i>Total :</i>	-	-	-	-	30	474	532	127	38	18	11	6	4	-	1 240
20 ans	1952	-	-	-	-	-	10	44	26	7	5	3	-	-	-	-
	1951	-	-	-	-	-	9	45	21	5	4	1	-	1	-	-
21 ans	1951	-	-	-	-	-	-	30	24	4	1	-	2	-	-	-
	1950	-	-	-	-	-	2	52	41	9	2	1	1	1	-	-
22 ans	1950	-	-	-	-	-	-	18	28	6	1	-	1	-	-	-
	1949	-	-	-	-	-	-	26	35	7	3	1	1	-	-	-
23 ans	1949	-	-	-	-	-	-	13	29	7	-	2	1	-	-	-
	1948	-	-	-	-	-	-	14	52	8	1	2	3	-	-	-
24 ans	1948	-	-	-	-	-	-	17	40	13	1	1	1	-	-	-
	1947	-	-	-	-	-	-	9	37	17	6	1	-	-	-	-
	<i>Total :</i>	-	-	-	-	-	21	268	333	83	24	12	10	2	-	753
25 ans et plus Inconnue		-	-	-	-	-	-	11	165	212	141	97	42	10	-	678
<i>Total général :</i>		-	2	324	1 607	1 691	1 473	1 124	752	406	211	147	65	30	-	7 832

35.- DIVORCES D'APRES L'ANNÉE DE NAISSANCE, L'ÂGE ET LE SEXE DES DIVORCÉS (Année 1971)

Année de naissance	Age en années révolues	Hommes	Femmes	Année de naissance	Age en années révolues	Hommes	Femmes
1954	16	-	-	1921	50	49	39
	17	-	1	1920	50	67	47
1953	17	-	1		51	62	46
	18	-	1	1919	51	42	40
1952	18	-	3		52	28	22
	19	1	4	1918	52	27	25
1951	19	1	10		53	26	12
	<i>Total :</i>	<i>2</i>	<i>20</i>	1917	53	20	14
1951	20	1	21		54	18	13
1950	20	1	22	1916	54	15	10
	21	5	46		<i>Total :</i>	<i>354</i>	<i>268</i>
1949	21	13	51	1916	55	22	9
	22	18	34	1915	55	16	6
1948	22	20	77		56	28	14
	23	27	85	1914	56	27	22
1947	23	56	113		57	27	20
	24	88	155	1913	57	20	16
1946	24	90	181		58	20	14
	<i>Total :</i>	<i>319</i>	<i>785</i>	1912	58	23	12
1946	25	114	199		59	15	13
1945	25	103	172	1911	59	17	9
	26	136	178		<i>Total :</i>	<i>215</i>	<i>135</i>
1944	26	165	187	1911	60	17	9
	27	143	192	1910	60	16	7
1943	27	164	188		61	12	8
	28	153	168	1909	61	11	6
1942	28	155	140		62	11	6
	29	139	138	1908	62	10	11
1941	29	150	138		63	6	4
	<i>Total :</i>	<i>1 423</i>	<i>1 700</i>	1907	63	9	7
1941	30	125	120		64	5	10
1940	30	140	115	1906	64	2	5
	31	124	147		<i>Total :</i>	<i>99</i>	<i>73</i>
1939	31	166	164	1906	65	9	5
	32	169	167	1905	65	7	1
1938	32	169	171		66	10	5
	33	154	144	1904	66	7	3
1937	33	162	166		67	8	3
	34	145	158	1903	67	3	4
1936	34	134	119		68	5	4
	<i>Total :</i>	<i>1 488</i>	<i>1 471</i>	1902	68	3	1
1936	35	152	141		69	5	-
1935	35	153	125	1901	69	2	1
	36	117	108		<i>Total :</i>	<i>59</i>	<i>27</i>
1934	36	143	118	1901	70	4	2
	37	131	109	1900	70	2	-
1933	37	130	111		71	2	1
	38	118	104	1899	71	4	-
1932	38	127	133		72	1	1
	39	116	100	1898	72	-	-
1931	39	112	113		73	3	1
	<i>Total :</i>	<i>1 299</i>	<i>1 162</i>	1897	73	-	-
1931	40	140	96		74	-	2
1930	40	126	103	1896	74	-	1
	41	117	86		<i>Total :</i>	<i>16</i>	<i>8</i>
1929	41	119	99	1896	75	-	1
	42	104	87	1895	75	-	-
1928	42	105	77		76	3	1
	43	89	71	1894	76	-	-
1927	43	98	76		77	1	-
	44	82	69	1893	77	-	-
1926	44	80	73		78	1	-
	<i>Total :</i>	<i>1 080</i>	<i>837</i>	1892	78	-	-
1926	45	69	59		79	-	-
1925	45	80	75	1891	79	-	-
	46	81	60		<i>Total :</i>	<i>5</i>	<i>2</i>
1924	46	56	54	1891	80	-	-
	47	67	54	1890	80	-	-
1923	47	66	40		81	1	-
	48	67	52		<i>Total :</i>	<i>1</i>	<i>-</i>
1922	48	61	46				
	49	69	39	Inconnu		3	3
1921	49	66	54		<i>Total :</i>	<i>7 024</i>	<i>7 024</i>
	<i>Total :</i>	<i>682</i>	<i>533</i>				

35.- DIVORCES D'APRES L'ÂGE DU DIVORCÉ ET LA DURÉE DU MARIAGE DISSOUS (Année 1972)

Année de naissance	Age en années révolues	Hommes	Femmes	Année de naissance	Age en années révolues	Hommes	Femmes
1955	16	-	-	1922	50	59	44
	17	-	-	1921	50	63	49
1954	17	-	3		51	41	52
	18	-	2	1920	51	52	35
1953	18	-	1		52	46	40
	19	-	4	1919	52	31	32
1952	19	-	6		53	40	19
	Tot.	-	16	1918	53	29	12
					54	28	19
1952	20	-	14	1917	54	17	13
1951	20	2	15		Tot.	406	315
	21	5	42				
1950	21	12	50	1917	55	18	17
	22	16	65	1916	55	24	16
1949	22	27	79		56	13	14
	23	32	98	1915	56	16	13
1948	23	47	112		57	21	14
	24	75	172	1914	57	33	15
1947	24	110	196		58	24	16
	Tot.	326	843	1913	58	26	11
					59	13	13
1947	251	128	199	1912	59	23	16
1946	25	140	195		Tot.	211	145
	26	163	224				
1945	26	139	200	1912	60	22	14
	27	172	182	1911	60	10	9
1944	27	176	214		61	18	12
	28	189	186	1910	61	20	8
1943	28	169	189		62	12	5
	29	178	209	1909	62	10	8
1942	29	153	165		63	15	13
	Tot.	1 607	1 963	1908	63	16	9
					64	14	6
1942	30	139	141	1907	64	10	7
1941	30	168	157		Tot.	147	91
	31	166	124				
1940	31	166	148	1907	65	13	5
	32	175	173	1906	65	14	4
1939	32	194	147		66	5	5
	33	149	177	1905	66	6	4
1938	33	203	162		67	4	7
	34	169	146	1904	67	2	2
1937	34	162	160		68	4	22
	Tot.	1 691	1 535	1903	68	10	3
					69	3	1
1937	35	182	157	1902	69	4	1
1936	35	155	158		Tot.	65	34
	36	155	131				
1935	36	137	140	1902	70	4	1
	37	124	129	1901	70	2	3
1934	37	175	139		71	2	1
	38	132	116	1900	71	1	5
1933	38	147	122		72	5	2
	39	146	123	1899	72	1	-
1932	39	120	112		73	1	1
	Tot.	1 473	1 327	1898	73	2	1
					74	1	1
1932	40	140	92	1897	74	-	-
1931	40	132	109		Tot.	19	15
	41	120	101				
1930	41	123	114	1897	75	-	-
	42	122	87	1896	75	1	-
1929	42	111	84		76	2	3
	43	106	96	1895	76	-	1
1928	43	85	81		77	1	1
	44	98	93	1894	77	2	-
1927	44	87	80		78	3	1
	Tot.	1 124	936	1893	78	-	-
					79	-	-
1927	45	87	82	1892	79	1	-
1926	45	72	71		Tot.	10	6
	46	85	61				
1925	46	78	71	1892	80	-	-
	47	63	69	1891	80	-	-
1924	47	76	61		81	-	-
	48	82	54	1890	81	-	-
1923	48	89	60		82	1	-
	49	65	46		Tot.	1	-
1922	49	55	41	Inconnu	-	-	-
	Tot.	752	606	Total :	7 832	7 832	7 832

36.- DIVORCES D'APRES LA PROFESSION ET LA SITUATION SOCIALE RESPECTIVE DES DIVORCÉS (Année 1971)

Profession et état social de la femme	Profession et															
	Professions libérales, personnel enseignant, artistes, techniciens et assimilés				Chefs d'entreprise et cadres administratifs supérieurs			Personnel administratif		Commerçants et personnel de vente				Agriculteurs, chasseurs, pêcheurs, bûcherons et assimilés		
	Chef d'établissement	Employé	Ouvrier	Total	Chef d'établissement	Employé	Total	Employé	Total	Chef d'établissement	Employé	Ouvrier	Total	Chef d'établissement	Ouvrier	Total
<i>Professions libérales, personnel enseignant, artistes, techniciens et assimilés :</i>																
Chef d'établissement	9	6	-	15	-	-	-	2	2	1	-	-	1	-	-	-
Employée	21	134	4	159	4	16	20	74	74	14	32	1	47	2	-	2
Ouvrière	-	1	-	1	-	1	1	-	-	-	-	-	-	-	-	-
<i>Total :</i>	30	141	4	175	4	17	21	76	76	15	32	1	48	2	-	2
<i>Chefs d'entreprise et cadres administratifs supérieurs :</i>																
Chef d'établissement	1	-	-	1	1	-	1	2	2	-	1	-	1	-	-	-
Employée	-	2	-	2	-	5	5	5	5	-	3	-	3	-	-	-
<i>Total :</i>	1	2	-	3	1	5	6	7	7	-	4	-	4	-	-	-
<i>Personnel administratif :</i>																
Employée	21	139	5	165	16	30	46	410	410	38	82	5	125	1	7	8
<i>Total :</i>	21	139	5	165	16	30	46	410	410	38	82	5	125	1	7	8
<i>Commerçants et personnel de vente :</i>																
Chef d'établissement	2	13	1	16	14	3	17	38	38	36	17	-	53	1	3	4
Employée	2	29	-	31	4	-	4	47	47	15	19	2	36	1	-	1
Ouvrière	-	1	-	1	-	-	-	3	3	2	1	-	3	-	-	-
<i>Total :</i>	4	43	1	48	18	3	21	88	88	53	37	2	92	2	3	5
<i>Agriculteurs, chasseurs, pêcheurs, bûcherons et assimilés</i>																
Chef d'établissement	-	-	-	-	-	-	-	-	-	-	-	-	-	3	-	3
Ouvrière	-	1	-	1	-	-	-	1	1	-	-	-	-	-	-	-
<i>Total :</i>	-	1	-	1	-	-	-	1	1	-	-	-	-	3	-	3
<i>Travailleurs des transports et des communications :</i>																
Chef d'établissement	-	-	-	-	-	-	-	-	-	-	-	-	-	-	-	-
Employée	1	1	-	2	1	1	2	-	-	-	1	-	1	-	-	-
Ouvrière	-	1	-	1	-	-	-	1	1	-	1	-	1	-	-	-
<i>Total :</i>	1	2	-	3	1	1	2	1	1	-	2	-	2	-	-	-
<i>Artisans, travailleurs des industries manufacturières et de la construction et manoeuvres n.d.a. :</i>																
Chef d'établissement	1	-	-	1	-	-	-	-	-	2	-	-	2	-	-	-
Employée	-	-	-	-	-	-	-	6	6	1	-	-	1	-	-	-
Ouvrière	-	21	1	22	5	5	10	82	82	14	18	2	34	2	4	6
<i>Total :</i>	1	21	1	23	5	5	10	88	88	17	18	2	37	2	4	6
<i>Travailleurs spécialisés dans les services, les sports et les activités récréatives :</i>																
Chef d'établissement	1	6	-	7	1	1	2	11	11	3	10	-	13	1	1	2
Employée	-	8	-	8	1	1	2	14	14	4	6	-	10	-	-	-
Ouvrière	-	9	3	12	9	2	11	40	40	20	15	1	36	2	3	5
<i>Total :</i>	1	23	3	27	11	4	15	65	65	27	31	1	59	3	4	7
Sans profession et profession inconnue	50	168	6	224	85	49	135	342	342	158	109	2	269	23	14	37
<i>Total général :</i>	109	540	20	669	142	114	256	1 078	1 078	308	315	13	636	36	32	68

état social de l'homme														Militaires de carrière + miliciens	Sans profession et profession inconnue	Total général
Mineurs, carriers et assimilés		Travailleurs des transports et des communications				Artisans, travailleurs des industries manufacturières et de la construction et manoeuvres n., d., a.				Travailleurs spécialisés dans les services, les sports et les activités récréatives						
Ouvrier	Total	Chef d'établissement	Employé	Ouvrier	Total	Chef d'établissement	Employé	Ouvrier	Total	Chef d'établissement	Employé	Ouvrier	Total			
-	-	-	-	-	-	1	-	1	2	-	-	-	-	-	1	21
-	-	-	4	12	16	7	1	65	73	2	16	5	23	3	14	431
-	-	-	-	-	-	-	-	1	1	-	-	-	-	-	-	3
-	-	-	4	12	16	8	1	67	76	2	16	5	23	3	15	455
-	-	-	-	1	1	-	-	-	-	-	-	-	-	-	2	8
-	-	-	-	1	1	-	-	2	2	-	1	-	1	-	1	20
-	-	-	-	2	2	-	-	2	2	-	1	-	1	-	3	28
-	-	2	18	58	78	18	3	245	266	9	38	28	75	22	16	1 211
-	-	2	18	58	78	18	3	245	266	9	38	28	75	22	16	1 211
-	-	1	1	40	42	6	-	105	111	1	8	12	21	4	15	321
-	-	-	9	28	37	7	1	112	120	2	9	6	17	5	6	304
-	-	-	-	2	2	1	-	15	16	-	-	3	3	1	-	29
-	-	1	10	70	81	14	1	232	247	3	17	21	41	10	21	654
1	1	-	-	1	1	-	-	1	1	-	-	-	-	-	-	6
-	-	-	-	-	-	-	-	3	3	-	-	-	-	-	-	5
1	1	-	-	1	1	-	-	4	4	-	-	-	-	-	-	11
-	-	1	-	-	1	-	-	-	-	-	-	-	-	-	-	1
-	-	-	-	2	2	-	-	6	6	-	1	-	1	1	1	16
1	1	-	-	2	2	-	-	3	3	-	1	-	1	-	2	12
1	1	1	-	4	5	-	-	9	9	-	2	-	2	1	3	29
-	-	-	-	-	-	2	-	1	3	-	-	-	-	1	-	7
-	-	-	-	-	-	-	-	7	7	-	-	-	-	2	1	17
6	6	-	8	113	121	14	1	541	556	-	10	18	28	14	27	906
6	6	-	8	113	121	16	1	549	566	-	10	18	28	17	28	930
-	-	-	2	10	12	6	-	30	36	7	1	2	10	-	1	94
-	-	-	1	3	4	-	-	20	20	2	1	1	4	1	1	64
3	3	1	2	67	70	8	-	252	260	2	9	13	24	6	13	480
3	3	1	5	80	86	14	-	302	316	11	11	16	38	7	15	638
32	32	3	42	267	312	85	5	1 218	1 308	26	59	46	131	71	207	3 068
43	43	8	87	607	702	155	11	2 628	2 794	51	154	134	339	131	308	7 024

36.- DIVORCES D'APRES LA PROFESSION ET LA SITUATION SOCIALE RESPECTIVE DES DIVORCÉS (année 1972)

Profession et état social de la femme	Profession et															
	Professions libérales, personnel enseignant, artistes, techniciens et assimilés				Chefs d'entreprise et cadres administratifs supérieurs			Personnel administratif		Commerçants et personnel de vente				Agriculteurs, chasseurs, pêcheurs, bûcherons et assimilés		
	Chef d'établissement	Employé	Ouvrier	Total	Chef d'établissement	Employé	Total	Employé	Total	Chef d'établissement	Employé	Ouvrier	Total	Chef d'établissement	Ouvrier	Total
<i>Professions libérales, personnel enseignant, artistes, techniciens et assimilés :</i>																
Chef d'établissement	15	2	-	17	1	-	1	5	5	1	-	-	1	-	-	-
Employée	24	144	2	170	10	15	25	123	123	24	27	1	52	4	1	5
Ouvrière	-	1	-	1	-	-	-	-	-	-	-	-	-	-	-	-
<i>Total :</i>	39	147	2	188	11	15	26	128	128	25	27	1	53	4	1	5
<i>Chefs d'entreprise et cadres administratifs supérieurs :</i>																
Chef d'établissement	-	1	-	1	8	1	9	2	2	3	-	-	3	-	-	-
Employée	-	3	-	3	1	1	2	3	3	-	-	-	-	-	-	-
<i>Total :</i>	-	4	-	4	9	2	11	5	5	3	-	-	3	-	-	-
<i>Personnel administratif :</i>																
Employée	14	168	2	184	18	26	44	471	471	34	90	2	126	1	2	3
<i>Total :</i>	14	168	2	184	18	26	44	471	471	34	90	2	126	1	2	3
<i>Commerçants et personnel de vente :</i>																
Chef d'établissement	1	15	-	16	10	1	11	39	39	44	18	2	64	-	2	2
Employée	7	27	-	34	6	5	11	61	61	19	33	2	54	-	1	1
Ouvrière	-	2	-	2	2	-	2	5	5	2	1	-	3	-	-	-
<i>Total :</i>	8	44	-	52	18	6	24	105	105	65	52	4	121	-	3	3
<i>Agriculteurs, chasseurs, pêcheurs, bûcherons et assimilés :</i>																
Chef d'établissement	-	1	-	1	-	1	1	-	-	1	-	1	2	3	-	3
Ouvrière	-	-	-	-	-	-	-	1	1	-	-	-	-	-	2	2
<i>Total :</i>	-	1	-	1	-	1	1	1	1	1	-	1	2	3	2	5
<i>Travailleurs des transports et des communications :</i>																
Chef d'établissement	-	-	-	-	-	-	-	-	-	-	-	-	-	-	-	-
Employée	-	-	-	-	-	-	-	4	4	1	-	-	1	-	-	-
Ouvrière	-	1	-	1	-	-	-	-	-	-	1	-	1	-	-	-
<i>Total :</i>	-	1	-	1	-	-	-	4	4	1	1	-	2	-	-	-
<i>Artisans, travailleurs des industries manufacturières et de la construction et manoeuvres n.d.a. :</i>																
Chef d'établissement	-	2	-	2	1	-	1	-	-	1	-	-	1	-	-	-
Employée	-	-	-	-	-	-	-	-	-	1	-	-	1	-	-	-
Ouvrière	5	26	-	31	4	1	5	100	100	33	29	5	67	4	3	7
<i>Total :</i>	5	28	-	33	5	1	6	100	100	35	29	5	69	4	3	7
<i>Travailleurs spécialisés dans les services, les sports et les activités récréatives :</i>																
Chef d'établissement	-	6	-	6	1	-	1	12	12	-	8	-	8	-	-	-
Employée	3	9	-	12	2	1	3	17	17	4	8	1	13	-	-	-
Ouvrière	-	13	-	13	7	4	11	53	53	18	16	2	36	2	2	4
<i>Total :</i>	3	28	-	31	10	5	15	82	82	22	32	3	57	2	2	4
<i>Sans profession et profession inconnue</i>																
	60	173	4	237	96	40	136	401	401	166	136	13	315	20	21	41
<i>Total général :</i>	129	594	8	731	167	96	263	1 297	1 297	352	367	29	748	34	34	68

état social de l'homme																
Mineurs, carriers et assimilés		Travailleurs des transports et des communications				Artisans, travailleurs des industries manufacturières et de la construction et manoeuvres n, d, a.				Travailleurs spécialisés dans les services, les sports et les activités récréatives				Militaires de carrière + miliciens	Sans profession et profession inconnue	Total général
Ouvrier	Total	Chef d'établissement	Employé	Ouvrier	Total	Chef d'établissement	Employé	Ouvrier	Total	Chef d'établissement	Employé	Ouvrier	Total			
-	-	-	-	-	-	-	-	2	2	-	-	-	-	-	1	27
1	1	-	7	10	17	9	-	68	77	4	11	6	21	6	14	511
-	-	-	-	-	-	-	-	-	-	-	-	-	-	-	-	1
1	1	-	7	10	17	9	-	70	79	4	11	6	21	6	15	539
-	-	-	-	1	1	1	-	3	4	-	-	-	-	-	-	20
-	-	-	-	-	-	-	-	-	-	-	-	-	-	-	1	9
-	-	-	-	1	1	1	-	3	4	-	-	-	-	-	1	29
2	2	-	22	69	91	27	3	345	375	8	41	20	69	21	30	1 416
2	2	-	22	69	91	27	3	345	375	8	41	20	69	21	30	1 416
-	-	-	1	29	30	4	-	118	122	3	7	2	12	6	9	311
2	2	1	6	33	40	8	-	121	129	5	16	9	30	9	7	378
-	-	-	-	4	4	1	-	14	15	1	1	1	3	-	-	34
2	2	1	7	66	74	13	-	253	266	9	24	12	45	15	16	723
-	-	-	-	-	-	-	-	6	6	-	-	-	-	-	-	13
-	-	-	-	-	-	-	-	6	6	-	-	-	-	-	-	3
-	-	2	-	1	3	-	-	-	-	-	-	-	-	-	-	10
-	-	1	2	-	2	-	-	3	3	-	-	-	-	-	-	9
-	-	1	-	1	2	-	-	5	5	-	-	-	-	-	-	9
-	-	3	2	2	7	-	-	8	8	-	-	-	-	-	-	22
-	-	-	-	-	-	1	-	2	3	-	-	-	-	-	1	8
-	-	-	-	-	-	-	-	-	-	-	-	-	-	-	-	1
9	9	1	6	122	129	18	-	593	611	2	12	17	31	21	32	1 043
9	9	1	6	122	129	19	-	595	614	2	12	17	31	21	33	1 052
1	1	-	1	7	8	-	-	25	25	14	-	2	16	-	2	79
-	-	-	1	6	7	3	-	25	28	1	3	1	5	1	-	86
3	3	1	1	66	68	5	1	247	253	2	13	20	35	10	17	503
4	4	1	3	79	83	8	1	297	306	17	16	23	56	11	19	668
32	32	4	39	265	308	91	2	1 355	1 448	19	62	52	133	76	240	3 367
50	50	10	86	614	710	168	6	2 932	3 106	59	166	130	355	150	354	7 832

37.- DIVORCES D'APRES LA PARTIE DEMANDERESSE ET LE NOMBRE DES ENFANTS MINEURS A CHARGE (Année 1971)

Partie demanderesse	Nombre des enfants mineurs à charge								Total des divorces
	Pas d'enfants	1 enfant	2 enfants	3 enfants	4 enfants	5 enfants	6 enfants	non précisé	
L'époux	1 380	479	296	130	56	21	21	-	2 383
L'épouse	1 212	581	369	134	53	28	10	-	2 387
Les deux conjoints	1 671	289	178	73	28	10	5	-	2 254
Non précisé	-	-	-	-	-	-	-	-	-
<i>Total :</i>	<i>4 263</i>	<i>1 349</i>	<i>843</i>	<i>337</i>	<i>137</i>	<i>59</i>	<i>36</i>	<i>-</i>	<i>7 024</i>

38.- REPARTITION DES DIVORCES D'APRES LA PARTIE DEMANDERESSE ET SUIVANT QU'ILS SONT PRECEDES OU NON D'UN JUGEMENT DE SEPARATION DE CORPS (Année 1971)

Spécification	Partie demanderesse				Total des divorces
	L'époux	L'épouse	Les deux conjoints	Situation non déclarée	
Séparation de corps préalable	114	77	38	-	229
Pas de séparation préalable	2 269	2 310	2 215	-	6 794
Situation non déclarée	-	-	1	-	1
<i>Total des divorces :</i>	<i>2 383</i>	<i>2 387</i>	<i>2 254</i>	<i>-</i>	<i>7 024</i>

39.- EVOLUTION GENERALE DES DIVORCES ET DES SEPARATIONS DE CORPS (Années 1950 à 1971)

Années	Demandes de divorces accueillies par les tribunaux de première instance				Séparations de corps accueillies par les tribunaux de première instance	Divorces enregistrés à l'Etat civil
	pour causes déterminées (1)	après séparation de corps	par consentement mutuel	Total		
1950	4 449	16	683	5 148	285	5 100
1951	3 813	20	600	4 433	246	4 366
1952	3 934	25	522	4 481	249	4 211
1953	3 628	12	555	4 195	280	4 163
1954	3 831	24	598	4 453	272	3 999
1955	4 071	14	586	4 671	263	4 416
1956	3 994	18	641	4 653	261	4 313
1957	3 891	25	682	4 598	261	4 527
1958	3 875	15	769	4 659	252	4 261
1959	3 953	13	764	4 730	269	4 406
1960	3 792	14	865	4 671	252	4 589
1961	3 891	10	895	4 796	267	4 607
1962	4 409	27	942	5 378	291	4 697
1963	4 258	128	999	5 385	233	5 171
1964	4 502		1 307	5 809	236	5 470
1965	4 477		1 413	5 890	228	5 520
1966	4 628		1 526	6 154	197	5 826
1967	5 196		1 351	6 547	202	6 023
1968	5 446		1 401	6 847	216	6 057
1969	5 080		1 429	6 509	171	6 458
1970	5 465		1 470	6 935	152	6 403
1971	5 572		1 751	7 323	145	7 024

(1) Excès, sévices, injures graves, adultère

37.- DIVORCES D'APRES LA PARTIE DEMANDERESSE ET LE NOMBRE DES ENFANTS MINEURS A CHARGE (Année 1972)

Partie demanderesse	Nombre des enfants mineurs à charge								Total des divorces
	Pas d'enfants	1 enfant	2 enfants	3 enfants	4 enfants	5 enfants	6 enfants	non précisé	
L'époux	1 480	526	333	123	67	28	20	2	2 579
L'épouse	1 378	598	404	169	60	31	20	3	2 663
Les deux conjoints	1 934	361	187	62	28	9	8	1	2 590
Non précisé	-	-	-	-	-	-	-	-	-
<i>Total :</i>	<i>4 792</i>	<i>1 485</i>	<i>924</i>	<i>354</i>	<i>155</i>	<i>68</i>	<i>48</i>	<i>6</i>	<i>7 832</i>

38.- REPARTITION DES DIVORCES D'APRES LA PARTIE DEMANDERESSE ET SUIVANT QU'ILS SONT PRECEDES OU NON D'UN JUGEMENT DE SEPARATION DE CORPS (Année 1972)

Spécification	Partie demanderesse				Total des divorces
	L'époux	L'épouse	Les deux conjoints	Situation non déclarée	
Séparation de corps préalable	105	94	48	-	247
Pas de séparation préalable	2 474	2 569	2 542	-	7 585
Situation non déclarée	-	-	-	-	-
<i>Total des divorces :</i>	<i>2 579</i>	<i>2 663</i>	<i>2 590</i>	<i>-</i>	<i>7 832</i>

39.- EVOLUTION GENERALE DES DIVORCES ET DES SEPARATIONS DE CORPS (Années 1952 à 1972)

Années	Demandes de divorces accueillies par les tribunaux de première instance				Séparations de corps accueillies par les tribunaux de première instance	Divorces enregistrés à l'Etat civil
	pour causes déterminées (1)	après séparation de corps	par consentement mutuel	Total		
1952	3 934	25	522	4 481	249	4 211
1953	3 628	12	555	4 195	280	4 163
1954	3 831	24	590	4 453	272	3 999
1955	4 071	14	586	4 671	263	4 416
1956	3 994	18	641	4 653	261	4 313
1957	3 891	25	682	4 598	261	4 527
1958	3 875	15	769	4 659	252	4 261
1959	3 953	13	764	4 730	269	4 406
1960	3 792	14	865	4 671	252	4 589
1961	3 891	10	895	4 796	267	4 607
1962	4 409	27	942	5 378	291	4 697
1963	4 258	128	999	5 385	233	5 171
1964	4 502		1 307	5 809	236	5 470
1965	4 477		1 413	5 890	228	5 520
1966	4 628		1 526	6 154	197	5 826
1967	5 196		1 351	6 547	202	6 023
1968	5 446		1 401	6 847	216	6 057
1969	5 080		1 429	6 509	171	6 458
1970	5 465		1 470	6 935	152	6 403
1971	5 572		1 751	7 323	145	7 024
1972	7 832

(1) Excès, sévices, injures graves, adultère.

MOUVEMENT DE LA POPULATION - 1974

1.- MOUVEMENT DE LA POPULATION EN 1974

Mouvement de la population	Hommes	Femmes	Total	
			Nombres absolus	Par 1 000 habitants au 31 décembre 1974
<i>Population au 31 décembre 1973 :</i>	4 774 403	4 982 187	9 756 590	-
Naissances	63 354	59 801	123 155	12,58
Décès	60 970	55 069	116 039	11,85
<i>Mouvement naturel en 1974 :</i>	2 384	4 732	7 116	0,73
Migrations intérieures :				
Entrées	262 588	261 450	524 038	53,54
Sorties	259 288	259 404	518 692	52,99
<i>Solde :</i>	3 300	2 046	5 346	0,55
Migrations extérieures :				
Entrées	39 662	32 204	71 866	7,34
Sorties (1)	27 607	25 063	52 670	5,38
<i>Solde :</i>	12 055	7 141	19 196	1,96
<i>Solde du mouvement migratoire total en 1974 :</i>	15 355	9 187	24 542	2,50
Accroissement total de la population	17 739	13 919	31 658	3,23
<i>Population au 31 décembre 1974 :</i>	4 792 142	4 996 106	9 788 248	-

2.- MOUVEMENT DE LA POPULATION DEPUIS 1970

Années	Population au 31 décembre	Evolution en % d'une année par rapport à la précédente				
		Population	Naissances	Décès	Immigrations	Emigrations
1970 Population calculée :	9 690 991	100,32	100,20	99,59	102,79	102,51
1971 p.r. à population recensée : 9 650 944	9 695 379	100,46	98,57	99,97	95,16	92,46
1972	9 726 850	100,32	96,64	98,22	98,90	100,75
1973	9 756 590	100,31	96,27	101,34	101,58	100,74
1974	9 788 248	100,32	95,16	98,08	103,70	102,76

3.- CHIFFRES ESTIMES DE LA POPULATION AU 30 JUIN DES ANNEES 1970 à 1974
(Moyennes des chiffres de la population au début et à la fin de l'année considérée)

Population au 30 juin	Hommes	Femmes	Total
1970 (2)	4 725 755	4 929 794	9 655 549
1971	4 733 264	4 939 897	9 673 161
1972	4 752 297	4 958 818	9 711 115
1973	4 767 167	4 974 553	9 741 720
1974	4 783 273	4 989 146	9 772 419

(1) Y compris 7 355 hommes et 4 507 femmes dont la nouvelle résidence est inconnue.

(2) Moyenne de la population calculée au 31.12.1969 et population recensée au 31.12.1970.

4.- MOUVEMENT DE LA POPULATION DES ARRONDISSEMENTS, DES PROVINCES ET DES REGIONS LINGUISTIQUES - ANNEE 1974
(Population de droit)

Arrondissements, provinces et régions linguistiques	MOUVEMENT NATUREL			MOUVEMENTS MIGRATOIRES					
	Naissances (1)	Décès (2)	Accroisse- ment natu- rel de la population (3)=(1) -(2)	Migrations intérieures			Migrations extérieures		
				Entrées (4)	Sorties (5)	Différence (6) = (4) - (5)	Entrées (7)	Sorties (8)	Différence (9) = (7) - (8)
Anvers	10 305	10 671	- 366	54 905	55 084	- 179	6 824	3 377	+ 3 447
Malines	3 320	3 277	+ 43	10 118	9 607	+ 511	688	348	+ 340
Turnhout	4 714	2 667	+ 2 047	11 520	11 468	+ 52	1 113	769	+ 344
<i>Province d'Anvers</i>	<i>18 339</i>	<i>18 615</i>	<i>+ 1 274</i>	<i>76 543</i>	<i>76 159</i>	<i>+ 384</i>	<i>8 625</i>	<i>4 494</i>	<i>+ 4 131</i>
Bruxelles-Capitale	12 439	14 239	- 1 800	87 200	97 083	- 9 883	20 906	11 530	+ 9 376
Hal-Vilvorde	5 744	5 265	+ 479	28 578	24 413	+ 4 165	3 200	2 386	+ 814
Louvain	5 003	4 129	+ 874	21 250	20 078	+ 1 172	2 410	1 116	+ 1 294
Nivelles	2 934	3 113	- 179	20 298	14 800	+ 5 498	2 678	1 767	+ 911
<i>Province de Brabant</i>	<i>26 120</i>	<i>26 746</i>	<i>- 626</i>	<i>157 326</i>	<i>156 374</i>	<i>+ 952</i>	<i>29 194</i>	<i>16 799</i>	<i>+ 12 395</i>
Ath	889	1 116	- 227	3 829	3 660	+ 159	286	205	+ 81
Charleroi	5 836	6 103	- 267	32 706	33 652	- 946	3 516	1 998	+ 1 518
Mons	3 608	3 686	- 78	13 446	13 601	- 155	3 041	2 347	+ 694
Mouscron	994	980	+ 14	2 207	2 367	- 160	981	561	+ 420
Soignies	2 198	2 232	- 34	10 229	10 184	+ 45	1 696	1 153	+ 543
Thuin	1 852	1 893	- 41	8 529	7 897	+ 642	665	496	+ 169
Tournai	1 909	2 143	- 234	7 589	7 467	+ 122	1 468	1 046	+ 422
<i>Province de Hainaut</i>	<i>17 286</i>	<i>18 153</i>	<i>- 867</i>	<i>78 535</i>	<i>78 818</i>	<i>- 283</i>	<i>11 653</i>	<i>7 806</i>	<i>+ 3 847</i>
Huy	1 126	1 415	- 289	6 310	5 477	+ 833	475	451	+ 24
Liège	7 590	8 678	- 1 088	39 823	39 114	+ 709	5 178	2 867	+ 2 311
Verviers	3 171	3 207	- 36	12 013	12 185	- 172	2 264	1 068	+ 1 196
Waremme	698	952	- 254	2 965	2 541	+ 424	92	51	+ 41
<i>Province de Liège</i>	<i>12 585</i>	<i>14 252</i>	<i>- 1 667</i>	<i>61 111</i>	<i>69 317</i>	<i>+ 1 794</i>	<i>8 009</i>	<i>4 437</i>	<i>+ 3 572</i>
Hasselt	4 953	2 431	+ 2 522	14 250	13 633	+ 617	1 787	1 076	+ 711
Maaseik	2 688	1 143	+ 1 545	5 589	5 598	- 9	986	641	+ 345
Tongres	2 394	1 517	+ 877	5 540	5 669	- 129	877	693	+ 184
<i>Province de Limbourg</i>	<i>10 035</i>	<i>5 091</i>	<i>+ 4 944</i>	<i>25 379</i>	<i>24 900</i>	<i>+ 479</i>	<i>3 650</i>	<i>2 410</i>	<i>+ 1 240</i>
Arlon	649	535	+ 114	2 548	2 504	+ 44	493	354	+ 139
Bastogne	479	446	+ 33	1 361	1 520	- 159	189	66	+ 123
Marche-en-Famenne	542	586	- 44	2 243	2 196	+ 47	383	78	+ 305
Neufchâteau	709	721	- 12	2 226	2 188	+ 38	236	104	+ 132
Virton	598	533	+ 65	2 128	2 054	+ 74	288	167	+ 121
<i>Prov. de Luxembourg</i>	<i>2 977</i>	<i>2 821</i>	<i>+ 156</i>	<i>10 506</i>	<i>10 462</i>	<i>+ 44</i>	<i>1 589</i>	<i>769</i>	<i>+ 820</i>
Dinant	1 098	1 108	- 10	4 780	4 722	+ 58	299	139	+ 160
Namur	3 385	3 084	+ 301	17 630	16 096	+ 1 534	1 240	557	+ 683
Philippeville	745	721	+ 24	3 633	3 392	+ 241	162	119	+ 43
<i>Province de Namur</i>	<i>5 228</i>	<i>4 913</i>	<i>+ 315</i>	<i>26 043</i>	<i>24 210</i>	<i>+ 1 833</i>	<i>1 701</i>	<i>815</i>	<i>+ 886</i>
Alost	2 358	3 079	- 721	8 995	9 439	- 444	257	133	+ 124
Termonde	2 380	2 095	+ 285	5 201	5 529	- 328	638	97	+ 541
Eeklo	1 079	1 089	- 10	2 779	2 590	+ 189	254	183	+ 71
Gand	5 827	6 234	- 407	23 873	23 364	+ 509	2 706	763	+ 1 943
Audenarde	1 342	1 453	- 111	3 102	3 289	- 187	192	111	+ 81
Saint-Nicolas	2 699	2 265	+ 434	7 227	7 054	+ 173	958	300	+ 658
<i>Prov. de Flandre Orientale</i>	<i>16 685</i>	<i>16 215</i>	<i>+ 470</i>	<i>51 177</i>	<i>51 265</i>	<i>- 88</i>	<i>5 005</i>	<i>1 587</i>	<i>+ 3 418</i>
Bruges	3 241	2 540	+ 701	8 583	7 786	+ 797	587	521	+ 66
Dixmude	570	564	+ 6	1 228	1 446	- 218	20	25	- 5
Ypres	1 408	1 148	+ 260	3 011	3 214	- 203	229	154	+ 75
Courtrai	3 689	2 749	+ 940	10 625	10 378	+ 247	723	374	+ 349
Ostende	1 511	1 508	+ 3	5 728	5 484	+ 244	475	208	+ 267
Roulers	1 911	1 402	+ 509	4 018	4 469	- 451	117	96	+ 21
Tielt	1 005	737	+ 268	1 964	2 186	- 222	96	47	+ 49
Furnes	565	585	- 20	2 261	2 224	+ 37	193	266	- 73
<i>Prov. de Flandre Occidentale</i>	<i>13 900</i>	<i>11 233</i>	<i>+ 2 667</i>	<i>37 418</i>	<i>37 167</i>	<i>+ 251</i>	<i>2 440</i>	<i>1 691</i>	<i>+ 749</i>
<i>Le Royaume</i>	<i>123 155</i>	<i>118 039</i>	<i>+ 7 116</i>	<i>524 038</i>	<i>518 692</i>	<i>+ 5 346</i>	<i>71 866</i>	<i>40 808</i>	<i>+ 31 058</i>
Rég. de langue néerl.	69 706	58 548	+ 11 158	240 345	234 002	+ 6 343	25 330	13 684	+ 11 646
Rég. de langue franç.	40 243	42 556	- 2 313	134 818	185 780	+ 9 038	24 516	15 064	+ 9 452
Rég. de langue allem.	767	696	+ 71	1 675	1 827	- 152	1 114	530	+ 584
Bruxelles-Capitale	12 439	14 239	- 1 800	87 200	97 083	- 9 883	20 906	11 530	+ 9 376
Rég. de langue franç. et rég. de lang.all.	41 010	43 252	- 2 242	196 493	187 607	+ 8 886	25 630	15 594	+ 10 036

Personnes parties dont la nouvelle résidence est inconnue (10)	Ensemble des migrations			Accroissement total de la population (14) = (3) + (13)	Population calculée au 31 décembre 1973 (15)	Population calculée au 31 décembre 1974 (16) = (14) + (15)	Arrondissements, provinces et régions linguistiques
	Entrées (11) = (4) + (7)	Sorties (12) = (5) + (8) + (10)	Différence (13) = (11) - (12)				
1 463 45 39	61 729 10 806 13 633	59 924 10 000 12 276	+ 1 805 + 806 + 357	+ 1 439 + 849 + 2 404	926 079 284 895 339 520	927 518 285 744 341 924	Anvers Malines Turnhout
1 547	85 168	82 200	+ 2 968	+ 4 692	1 550 494	1 555 186	<i>Province d'Anvers</i>
5 997 305 692 316	108 106 31 778 23 660 22 976	114 610 27 104 21 886 16 883	- 6 504 + 4 674 + 1 774 + 6 093	- 8 304 + 5 153 + 2 648 + 5 914	1 063 274 492 985 399 262 250 533	1 054 970 498 138 401 910 256 447	Bruxelles-Capitale Hal-Vilvorde Louvain Nivelles
7 310	186 520	180 483	+ 6 037	+ 5 411	2 206 054	2 211 465	<i>Province de Brabant</i>
24 691 239 56 187 60 72	4 115 36 222 16 487 3 188 11 925 9 194 9 057	3 889 36 341 16 187 2 984 11 524 8 443 8 585	+ 226 - 119 + 300 + 204 + 401 + 751 + 472	- 1 - 386 + 222 + 218 + 367 + 710 + 238	74 767 458 134 264 183 72 698 164 796 137 237 149 443	74 766 457 748 264 405 72 916 165 163 137 947 149 681	Ath Charleroi Mons Mouscron Soignies Thuin Tournai
1 329	90 188	87 953	+ 2 235	+ 1 368	1 321 258	1 322 626	<i>Province de Hainaut</i>
68 352 70 17	6 785 45 001 14 277 3 057	5 996 42 333 13 323 2 609	+ 789 + 2 668 + 954 + 448	+ 500 + 1 580 + 918 + 194	94 408 620 309 242 461 59 153	94 908 621 889 243 379 59 347	Huy Liège Verviers Waremmes
507	69 120	64 261	+ 4 859	+ 3 192	1 016 331	1 019 523	<i>Province de Liège</i>
89 65 21	16 037 6 575 6 417	14 798 6 304 6 383	+ 1 239 + 271 + 34	+ 3 761 + 1 816 + 911	329 451 173 280 169 293	333 212 175 096 170 204	Hasselt Maaseik Tongres
175	29 029	27 485	+ 1 544	+ 6 488	672 084	678 512	<i>Province de Limbourg</i>
45 4 14 14 15	3 041 1 550 2 626 2 462 2 416	2 903 1 590 2 288 2 306 2 236	+ 138 - 40 + 338 + 156 + 180	+ 252 - 7 + 294 + 144 + 245	48 965 34 555 39 820 52 457 42 386	49 217 34 548 40 114 52 601 42 631	Arlon Bastogne Marche-en-Famenne Neufchâteau Virton
92	12 095	11 323	+ 772	+ 928	218 183	219 111	<i>Prov. de Luxembourg</i>
28 223 11	5 079 18 870 3 795	4 889 16 876 3 522	+ 190 + 1 994 + 273	+ 180 + 2 295 + 297	84 858 241 602 59 245	85 038 243 897 59 542	Dinant Namur Philippeville
262	27 744	25 287	+ 2 457	+ 2 772	385 705	388 477	<i>Province de Namur</i>
29 8 15 247 8 22	9 252 5 839 3 033 26 579 3 294 8 185	9 501 5 634 2 788 24 374 3 408 7 376	- 349 + 205 + 245 + 2 205 - 114 + 809	- 70 + 490 + 235 + 1 798 - 225 + 1 243	265 617 176 959 86 862 475 305 112 877 202 413	265 547 177 449 87 097 477 103 112 652 203 656	Alost Termonde Eeklo Gand Audenarde Saint-Nicolas
329	56 182	53 181	+ 3 001	+ 3 471	1 320 033	1 323 504	<i>Prov. de Flandre Orientale</i>
91 - 7 39 163 2 1 8	9 170 1 248 3 240 11 348 6 203 4 135 2 060 2 454	8 398 1 471 3 375 10 791 5 855 4 567 2 234 2 498	+ 772 - 223 - 135 + 557 + 348 - 432 - 174 - 44	+ 1 473 - 217 + 125 + 1 497 + 351 + 77 + 94 - 64	248 694 46 770 104 977 267 503 130 777 141 803 77 101 48 883	250 167 46 553 105 102 269 000 131 128 141 880 77 195 48 819	Bruges Dixmude Ypres Courtrai Ostende Roulers Tielt Furnes
311	39 858	39 180	+ 669	+ 3 336	1 066 508	1 069 844	<i>Prov. de Flandre Occidentale</i>
11 862 3 359 2 488 18 5 997 2 506	595 904 265 675 219 334 2 789 108 106 222 123	571 362 251 045 203 332 2 375 114 610 205 707	+ 24 542 + 14 630 + 16 002 + 414 - 6 504 + 16 416	+ 31 658 + 25 788 + 13 689 + 485 - 8 304 + 14 174	9 756 590 5 501 306 3 128 689 63 321 1 063 274 3 192 010	9 788 248 5 527 094 3 142 378 63 806 1 054 970 3 206 184	<i>Le Royaume</i> Rég. de langue néerl. Rég. de langue franç. Rég. de langue allem. Bruxelles-Capitale Rég. de langue franç. et rég. de lang.all.

5.- PAR SEXE : MOUVEMENT DE LA POPULATION EN 1974 DES ARRONDISSEMENTS, DES PROVINCES ET DES REGIONS LINGUISTIQUES

Arrondissements, provinces et régions linguistiques	Naissances		Décès		Migrations intérieures			
	Hommes	Femmes	Hommes	Femmes	Entrées		Sorties	
					Hommes	Femmes	Hommes	Femmes
Anvers	5 343	4 962	5 624	5 047	27 316	27 589	27 248	27 836
Malines	1 682	1 638	1 722	1 555	5 079	5 039	4 809	4 798
Turnhout	2 398	2 316	1 511	1 156	5 749	5 771	5 664	5 804
<i>Province d'Anvers</i>	<i>9 423</i>	<i>8 916</i>	<i>8 857</i>	<i>7 758</i>	<i>38 144</i>	<i>38 399</i>	<i>37 721</i>	<i>38 438</i>
Bruxelles-Capitale	6 387	6 052	6 873	7 366	44 052	43 148	48 655	48 428
Hal-Vilvorde	2 960	2 784	2 731	2 534	14 261	14 317	12 129	12 284
Louvain	2 620	2 383	2 199	1 930	10 799	10 451	10 260	9 818
Nivelles	1 555	1 379	1 674	1 439	10 179	10 119	7 417	7 383
<i>Province de Brabant</i>	<i>13 522</i>	<i>12 598</i>	<i>13 477</i>	<i>13 269</i>	<i>79 291</i>	<i>78 035</i>	<i>78 461</i>	<i>77 913</i>
Ath	476	413	593	523	1 850	1 979	1 782	1 878
Charleroi	3 031	2 805	3 282	2 821	16 455	16 251	17 007	16 645
Mons	1 856	1 752	1 908	1 778	6 683	6 763	6 810	6 791
Mouscron	502	492	531	449	1 085	1 122	1 175	1 192
Soignies	1 129	1 069	1 240	992	5 204	5 025	5 132	5 052
Thuin	968	884	1 006	887	4 237	4 292	3 934	3 953
Tournai	959	950	1 125	1 018	3 793	3 796	3 690	3 777
<i>Province de Hainaut</i>	<i>8 921</i>	<i>8 365</i>	<i>9 685</i>	<i>8 468</i>	<i>39 307</i>	<i>39 228</i>	<i>39 530</i>	<i>39 288</i>
Huy	609	517	731	684	3 122	3 188	2 736	2 741
Liège	3 860	3 730	4 449	4 229	19 911	19 912	19 682	19 432
Verviers	1 618	1 553	1 627	1 580	6 052	5 961	6 131	6 054
Waremme	360	338	527	425	1 557	1 408	1 289	1 252
<i>Province de Liège</i>	<i>6 447</i>	<i>6 138</i>	<i>7 334</i>	<i>6 918</i>	<i>30 642</i>	<i>30 469</i>	<i>29 838</i>	<i>29 479</i>
Hasselt	2 553	2 400	1 394	1 037	7 318	6 932	6 949	6 684
Maaseik	1 366	1 322	679	464	2 848	2 741	2 858	2 740
Tongres	1 224	1 170	853	664	2 780	2 760	2 840	2 829
<i>Province de Limbourg</i>	<i>5 143</i>	<i>4 892</i>	<i>2 926</i>	<i>2 165</i>	<i>12 946</i>	<i>12 433</i>	<i>12 647</i>	<i>12 253</i>
Arlon	356	293	297	238	1 274	1 274	1 258	1 246
Bastogne	247	232	255	191	677	684	738	782
Marche-en-Famenne	276	266	306	280	1 124	1 119	1 081	1 115
Neufchâteau	384	325	380	341	1 114	1 112	1 074	1 114
Virton	304	294	282	251	1 067	1 061	1 048	1 006
<i>Province de Luxembourg</i>	<i>1 567</i>	<i>1 410</i>	<i>1 520</i>	<i>1 301</i>	<i>5 256</i>	<i>5 250</i>	<i>5 199</i>	<i>5 263</i>
Dinant	550	548	595	513	2 363	2 417	2 299	2 423
Namur	1 740	1 645	1 640	1 444	8 791	8 839	8 040	8 056
Philippeville	384	361	361	360	1 805	1 828	1 667	1 725
<i>Province de Namur</i>	<i>2 674</i>	<i>2 554</i>	<i>2 596</i>	<i>2 317</i>	<i>12 959</i>	<i>13 084</i>	<i>12 006</i>	<i>12 204</i>
Alost	1 720	1 638	1 605	1 474	4 490	4 505	4 725	4 714
Termonde	1 212	1 168	1 097	998	2 581	2 620	2 737	2 792
Eeklo	543	536	638	451	1 385	1 394	1 258	1 332
Gand	3 007	2 820	3 218	3 016	11 862	12 011	11 528	11 836
Audenarde	679	663	784	669	1 519	1 583	1 599	1 690
Saint-Nicolas	1 368	1 331	1 240	1 025	3 576	3 651	3 516	3 538
<i>Province de Flandre Orient.</i>	<i>8 529</i>	<i>8 166</i>	<i>8 582</i>	<i>7 633</i>	<i>25 413</i>	<i>25 764</i>	<i>25 363</i>	<i>25 902</i>
Bruges	1 628	1 613	1 347	1 193	4 223	4 360	3 855	3 931
Dixmude	285	285	301	263	598	630	695	751
Ypres	680	728	605	543	1 493	1 518	1 591	1 623
Courtrai	1 935	1 754	1 484	1 265	5 416	5 209	5 250	5 128
Ostende	778	733	811	697	2 895	2 833	2 771	2 713
Roulers	1 012	899	733	669	1 931	2 087	2 206	2 263
Tielt	524	481	400	337	982	982	1 068	1 118
Furnes	286	279	312	273	1 092	1 169	1 087	1 137
<i>Province de Flandre Occident.</i>	<i>7 128</i>	<i>6 772</i>	<i>5 993</i>	<i>5 240</i>	<i>18 630</i>	<i>18 788</i>	<i>18 523</i>	<i>18 664</i>
<i>Le Royaume</i>	<i>63 354</i>	<i>59 801</i>	<i>60 970</i>	<i>55 069</i>	<i>262 588</i>	<i>261 450</i>	<i>259 288</i>	<i>259 404</i>
Région de langue néerlandaise	35 803	33 903	31 288	27 260	120 193	120 152	116 643	117 359
Région de langue française	20 773	19 470	22 456	20 100	97 505	97 313	93 063	92 717
Région de langue allemande	391	376	353	343	838	837	927	900
Bruxelles-Capitale	6 387	6 052	6 873	7 366	44 052	43 148	48 655	48 428
Région de langue française et région de langue allemande	21 164	19 846	22 809	20 443	98 343	98 150	93 990	93 617

Migrations extérieures				Population			Arrondissements, provinces et régions linguistiques
Entrées		Sorties (1)		Hommes	Femmes	Total	
Hommes	Femmes	Hommes	Femmes				
3 860	2 964	2 601	2 239	452 718	474 800	927 518	
415	273	189	204	142 011	143 733	285 744	Malines
545	568	362	446	173 703	168 221	341 924	Turnhout
<i>4 820</i>	<i>3 805</i>	<i>3 152</i>	<i>2 889</i>	<i>768 432</i>	<i>786 754</i>	<i>1 555 186</i>	<i>Province d'Anvers</i>
11 683	9 223	9 386	8 141	494 872	560 098	1 054 970	Bruxelles-Capitale
1 623	1 577	1 353	1 338	245 925	252 213	498 138	Hal-Vilvorde
1 327	1 083	1 026	782	199 862	202 048	401 910	Louvain
1 469	1 209	1 051	1 032	125 371	131 076	256 447	Nivelles
<i>16 102</i>	<i>13 092</i>	<i>12 816</i>	<i>11 293</i>	<i>1 068 030</i>	<i>1 145 435</i>	<i>2 211 465</i>	<i>Province de Brabant</i>
149	137	110	119	36 559	38 207	74 766	Ath
2 074	1 442	1 508	1 181	222 201	235 547	457 748	Charleroi
1 393	1 648	1 046	1 540	127 023	137 382	264 405	Mons
492	489	310	307	35 451	37 465	72 916	Mouscron
825	871	625	715	80 280	84 883	165 163	Soignies
357	308	309	247	67 205	70 742	137 947	Thuin
922	546	724	394	73 167	76 514	149 681	Turnai
<i>6 212</i>	<i>5 441</i>	<i>4 632</i>	<i>4 503</i>	<i>641 886</i>	<i>680 740</i>	<i>1 322 626</i>	<i>Province de Hainaut</i>
262	213	276	243	45 878	49 030	94 908	Huy
2 897	2 281	1 739	1 480	299 330	322 559	621 889	Liège
1 267	997	592	546	118 500	124 879	243 379	Verviers
47	45	34	34	28 807	30 540	59 347	Waremmes
<i>4 473</i>	<i>3 536</i>	<i>2 841</i>	<i>2 303</i>	<i>492 515</i>	<i>527 008</i>	<i>1 019 523</i>	<i>Province de Liège</i>
991	796	632	533	168 886	164 326	333 212	Hasselt
499	487	347	359	89 160	85 936	175 096	Maaseik
411	466	375	339	86 044	84 160	170 204	Tongres
<i>1 901</i>	<i>1 749</i>	<i>1 354</i>	<i>1 231</i>	<i>344 090</i>	<i>334 422</i>	<i>678 512</i>	<i>Province de Limbourg</i>
275	218	207	192	24 311	24 906	49 217	Arlon
110	79	29	41	17 130	17 418	34 548	Bastogne
224	159	36	56	19 575	20 539	40 114	Marche-en-Famenne
144	92	49	69	25 928	26 673	52 601	Neufchâteau
147	141	83	99	20 800	21 831	42 631	Virton
<i>900</i>	<i>689</i>	<i>404</i>	<i>457</i>	<i>107 744</i>	<i>111 367</i>	<i>219 111</i>	<i>Province de Luxembourg</i>
149	150	74	93	41 289	43 749	85 038	Dinant
764	476	419	361	118 114	125 383	243 897	Namur
77	85	59	71	29 178	30 364	59 542	Philippeville
<i>990</i>	<i>711</i>	<i>552</i>	<i>525</i>	<i>188 581</i>	<i>199 896</i>	<i>388 477</i>	<i>Province de Namur</i>
154	103	78	84	131 243	134 304	265 547	Alost
389	249	58	47	88 590	88 859	177 449	Termonde
147	107	99	99	43 755	43 342	87 097	Eeklo
1 547	1 159	545	465	233 065	244 038	477 103	Gand
103	89	59	60	55 453	57 199	112 652	Audenarde
547	411	166	156	101 590	102 066	203 656	Saint-Nicolas
<i>2 887</i>	<i>2 118</i>	<i>1 005</i>	<i>911</i>	<i>653 696</i>	<i>669 808</i>	<i>1 323 504</i>	<i>Province de Flandre Orient.</i>
329	258	337	275	122 869	127 298	250 167	Bruges
11	9	8	17	23 469	23 084	46 553	Dixmude
125	104	84	77	52 316	52 786	105 102	Ypres
451	272	203	210	133 227	135 773	269 000	Courtrai
248	227	186	185	63 985	67 143	131 128	Ostende
61	56	54	44	70 634	71 246	141 880	Roulers
49	47	21	27	38 858	38 337	77 195	Tielt
103	90	158	116	23 810	25 009	48 819	Furnes
<i>1 377</i>	<i>1 063</i>	<i>1 051</i>	<i>951</i>	<i>529 188</i>	<i>540 676</i>	<i>1 069 864</i>	<i>Province de Flandre Occident.</i>
<i>39 662</i>	<i>32 204</i>	<i>27 607</i>	<i>25 063</i>	<i>4 792 142</i>	<i>4 996 106</i>	<i>9 788 248</i>	<i>Le Royaume</i>
13 935	11 395	8 941	8 102	2 741 173	2 785 921	5 527 094	Région de langue néerlandaise
13 447	11 069	8 989	8 563	1 524 741	1 617 637	3 142 378	Région de langue française
597	517	291	257	31 356	32 450	63 806	Région de langue allemande
11 683	9 223	9 386	8 141	494 872	560 098	1 054 970	Bruxelles-Capitale
14 044	11 586	9 280	8 820	1 556 097	1 650 087	3 206 184	Région de langue française et région de langue allemande

(1) Y compris les effectifs de personnes dont la nouvelle résidence est inconnue.

6.- IMPORTANCE PROPORTIONNELLE (POUR 1 000 HABITANTS DE CHAQUE REGION AU 31 DECEMBRE 1974) DES MOUVEMENTS NATUREL ET MIGRATOIRE DE LA POPULATION

Arrondissements, provinces et régions linguistiques	Mouvement naturel			Mouvement migratoire			Accroisse- ment total de la population
	Naissances	Décès	Accroissement	Entrées	Sorties	Différence	
Anvers	11,11	11,50	- 0,39	66,55	64,61	+ 1,94	+ 1,55
Malines	11,62	11,47	+ 0,15	37,82	35,00	+ 2,82	+ 2,97
Turnhout	13,79	7,80	+ 5,99	36,94	35,90	+ 1,04	+ 7,03
<i>Province d'Anvers</i>	<i>11,79</i>	<i>10,68</i>	<i>+ 1,11</i>	<i>54,76</i>	<i>52,85</i>	<i>+ 1,91</i>	<i>+ 3,02</i>
Bruxelles-Capitale	11,79	13,50	- 1,71	102,48	108,64	- 6,16	- 7,87
Hal-Vilvorde	11,53	10,57	+ 0,96	63,79	54,41	+ 9,38	+ 10,34
Louvain	12,45	10,27	+ 2,18	58,87	54,46	+ 4,41	+ 6,50
Nivelles	11,44	12,14	- 0,70	89,59	65,83	+ 23,76	+ 23,06
<i>Province de Brabant</i>	<i>11,81</i>	<i>12,09</i>	<i>- 0,28</i>	<i>84,34</i>	<i>81,61</i>	<i>+ 2,73</i>	<i>+ 2,45</i>
Ath	11,89	14,93	- 3,04	55,04	52,02	+ 3,02	- 0,02
Charleroi	12,75	13,33	- 0,58	79,13	79,39	- 0,26	- 0,84
Mons	13,65	13,94	- 0,29	62,35	61,22	+ 1,13	+ 0,84
Mouscron	13,63	13,44	+ 0,19	43,72	40,92	+ 2,80	+ 2,99
Soignies	13,31	13,51	- 0,20	72,20	69,77	+ 2,43	+ 2,23
Thuin	13,42	13,72	- 0,30	66,65	61,20	+ 5,45	+ 5,15
Tournai	12,75	14,31	- 1,56	60,51	57,36	+ 3,15	+ 1,59
<i>Province de Hainaut</i>	<i>13,07</i>	<i>13,73</i>	<i>- 0,66</i>	<i>68,19</i>	<i>66,50</i>	<i>+ 1,69</i>	<i>+ 1,03</i>
Huy	11,87	14,91	- 3,04	71,49	63,18	+ 8,31	+ 5,27
Liège	12,20	13,95	- 1,75	72,36	68,07	+ 4,29	+ 2,54
Verviers	13,03	13,18	- 0,15	58,66	54,74	+ 3,92	+ 3,77
Wareme	11,76	16,04	- 4,28	51,51	43,96	+ 7,55	+ 3,27
<i>Province de Liège</i>	<i>12,34</i>	<i>13,98</i>	<i>- 1,64</i>	<i>67,80</i>	<i>63,03</i>	<i>+ 4,77</i>	<i>+ 3,13</i>
Hasselt	14,86	7,29	+ 7,57	48,13	44,41	+ 3,72	+ 11,29
Maaseik	15,35	6,53	+ 8,82	37,55	36,00	+ 1,55	+ 10,37
Tongres	14,06	8,91	+ 5,15	37,70	37,50	+ 0,20	+ 5,35
<i>Province de Limbourg</i>	<i>14,79</i>	<i>7,50</i>	<i>+ 7,29</i>	<i>42,78</i>	<i>40,51</i>	<i>+ 2,27</i>	<i>+ 9,56</i>
Arlon	13,19	10,87	+ 2,32	61,79	58,99	+ 2,80	+ 5,12
Bastogne	13,86	12,91	+ 0,95	44,87	46,02	- 1,15	- 0,20
Marche-en-Famenne	13,51	14,61	- 1,10	65,47	57,04	+ 8,43	+ 7,33
Neufchâteau	13,48	13,71	- 0,23	46,81	43,84	+ 2,97	+ 2,74
Virton	14,03	12,50	+ 1,53	56,67	52,45	+ 4,22	+ 5,75
<i>Province de Luxembourg</i>	<i>13,58</i>	<i>12,87</i>	<i>+ 0,71</i>	<i>55,20</i>	<i>51,68</i>	<i>+ 3,52</i>	<i>+ 4,23</i>
Dinant	12,91	13,03	- 0,12	59,73	57,49	+ 2,24	+ 2,12
Namur	13,88	12,65	+ 1,23	77,37	69,19	+ 8,18	+ 9,41
Philippeville	12,51	12,11	+ 0,40	63,74	59,15	+ 4,59	+ 4,99
<i>Province de Namur</i>	<i>13,46</i>	<i>12,65</i>	<i>+ 0,81</i>	<i>71,42</i>	<i>65,09</i>	<i>+ 6,33</i>	<i>+ 7,14</i>
Alost	12,64	11,59	+ 1,05	34,84	36,15	- 1,31	- 0,26
Termonde	13,41	11,81	+ 1,60	32,91	31,75	+ 1,16	+ 2,76
Eeklo	12,39	12,50	- 0,11	34,82	32,01	+ 2,81	+ 2,70
Gand	12,21	13,06	- 0,85	55,71	51,09	+ 4,62	+ 3,77
Audenarde	11,91	12,90	- 0,99	29,24	30,25	- 1,01	- 2,00
Saint-Nicolas	13,25	11,12	+ 2,13	40,19	36,22	+ 3,97	+ 6,10
<i>Province de Flandre Orient.</i>	<i>12,60</i>	<i>12,25</i>	<i>+ 0,35</i>	<i>42,45</i>	<i>40,18</i>	<i>+ 2,27</i>	<i>+ 2,62</i>
Bruges	12,95	10,15	+ 2,80	36,66	33,57	+ 3,09	+ 5,89
Dixmude	12,24	12,12	+ 0,13	26,81	31,60	- 4,79	- 4,66
Ypres	13,40	10,92	+ 2,47	30,83	32,11	- 1,28	+ 1,19
Courtrai	13,71	10,22	+ 3,49	42,19	40,12	+ 2,07	+ 5,56
Ostende	11,52	11,50	+ 0,02	47,30	44,65	+ 2,65	+ 2,67
Roulers	13,47	9,88	+ 3,59	29,14	32,19	- 3,05	+ 0,54
Tielt	13,02	9,55	+ 3,47	26,69	28,94	- 2,25	+ 1,22
Furnes	11,57	11,98	- 0,41	50,27	51,17	- 0,90	- 1,31
<i>Province de Flandre Occident.</i>	<i>12,99</i>	<i>10,50</i>	<i>+ 2,49</i>	<i>37,26</i>	<i>36,63</i>	<i>+ 0,63</i>	<i>+ 3,12</i>
<i>Le Royaume</i>	<i>12,58</i>	<i>11,85</i>	<i>+ 0,73</i>	<i>60,87</i>	<i>58,37</i>	<i>+ 2,50</i>	<i>+ 3,23</i>
Région de langue néerlandaise	12,61	10,59	+ 2,02	48,07	45,42	+ 2,65	+ 4,67
Région de langue française	12,81	13,54	- 0,73	69,80	64,71	+ 5,09	+ 4,36
Région de langue allemande	12,02	10,91	+ 1,11	43,71	37,22	+ 6,49	+ 7,60
Bruxelles-Capitale	11,79	13,50	- 1,71	102,48	108,64	- 6,16	- 7,87
Région de langue française et rég. de langue allemande	12,79	13,49	- 0,70	69,28	64,16	+ 5,12	+ 4,42

7.- EVOLUTION DE LA POPULATION DES REGIONS LINGUISTIQUES

A. SANS DISTINCTION DE SEXE

Années	Région de langue néerlandaise		Région de langue française		Région de langue allemande		Bruxelles-Capitale		Population totale au 31 décembre	Années
	Nombres absolus	pour 100 habitants	Nombres absolus	pour 100 habitants	Nombres absolus	pour 100 habitants	Nombres absolus	pour 100 habitants		
1961	5 063 974	55,10	3 045 275	33,14	57 697	0,63	1 022 795	11,13	9 189 741	1961
1962	5 109 547	55,23	3 053 996	33,01	58 178	0,63	1 029 693	11,13	9 251 414	1962
1963	5 160 595	55,32	3 068 228	32,89	58 780	0,63	1 040 523	11,16	9 328 126	1963
1964	5 217 691	55,34	3 093 137	32,81	59 349	0,63	1 057 923	11,22	9 428 100	1964
1965	5 264 558	55,42	3 108 854	32,73	59 901	0,63	1 065 921	11,22	9 499 234	1965
1966	5 308 299	55,55	3 112 958	32,58	60 537	0,63	1 074 586	11,24	9 556 380	1966
1967	5 348 039	55,68	3 117 388	32,45	60 993	0,63	1 079 181	11,24	9 605 601	1967
1968	5 373 578	55,79	3 119 817	32,39	61 480	0,64	1 077 035	11,18	9 631 910	1968
1969	5 403 377	55,93	3 121 886	32,32	61 780	0,64	1 073 111	11,11	9 660 154	1969
1970	5 416 583	56,12	3 097 253	32,09	61 972	0,64	1 075 136	11,14	9 650 944	1970
1971	5 451 329	56,23	3 106 939	32,05	62 385	0,64	1 074 726	11,08	9 695 379	1971
1972	5 477 727	56,31	3 117 240	32,05	62 878	0,64	1 069 005	11,00	9 726 850	1972
1973	5 501 306	56,38	3 128 689	32,07	63 321	0,65	1 063 274	10,90	9 756 590	1973
1974	5 527 094	56,47	3 142 378	32,10	63 806	0,65	1 054 970	10,78	9 788 248	1974

B. PAR SEXE

Années	Région de langue néerlandaise		Région de langue française		Région de langue allemande		Bruxelles-Capitale		Population totale	
	M	F	M	F	M	F	M	F	M	F
1961	2 513 758	2 550 216	1 483 422	1 561 853	28 170	29 527	471 510	551 285	4 496 860	4 692 881
1962	2 537 183	2 572 364	1 488 357	1 565 639	28 435	29 743	475 530	554 163	4 529 505	4 721 909
1963	2 563 633	2 596 962	1 496 127	1 572 101	28 794	29 986	482 571	557 952	4 571 125	4 757 001
1964	2 594 657	2 623 034	1 510 707	1 582 430	29 103	30 246	493 393	564 530	4 627 860	4 800 240
1965	2 617 478	2 647 080	1 517 447	1 591 407	29 374	30 527	497 526	568 395	4 661 825	4 837 409
1966	2 638 461	2 669 838	1 516 959	1 595 999	29 695	30 842	502 321	572 265	4 687 436	4 868 944
1967	2 657 419	2 690 620	1 516 734	1 600 654	29 882	31 111	504 181	575 000	4 708 216	4 897 385
1968	2 668 142	2 705 436	1 516 639	1 603 178	30 161	31 319	502 848	574 187	4 717 790	4 914 120
1969	2 682 557	2 720 820	1 515 991	1 605 895	30 257	31 523	500 838	572 273	4 729 643	4 930 511
1970	2 687 386	2 729 197	1 502 302	1 594 951	30 309	31 663	501 869	573 267	4 721 866	4 929 078
1971	2 704 569	2 746 760	1 507 111	1 599 828	30 528	31 857	502 455	572 271	4 744 663	4 950 716
1972	2 716 830	2 760 897	1 512 400	1 604 840	30 803	32 075	499 897	569 108	4 759 930	4 966 920
1973	2 728 114	2 773 192	1 517 524	1 611 165	31 101	32 220	497 664	565 610	4 774 403	4 982 187
1974	2 741 173	2 785 921	1 524 741	1 617 637	31 356	32 450	494 872	560 098	4 792 142	4 996 106

8. - MOUVEMENT DE LA POPULATION DU PAYS DEPUIS 1961

Années	Naissances (de droit)				Décès (de droit)				Mouvement naturel	
	H	F	Total	Pour 1 000 habitants	H	F	Total	Pour 1 000 habitants	Total	Pour 1 000 habitants
1961	81 303	76 959	158 262	17,14	57 140	49 119	106 259	11,51	+ 52 003	+ 5,63
1962	79 844	74 994	154 838	16,68	59 497	52 048	111 545	12,06	+ 42 793	+ 4,63
1963	81 355	76 841	158 196	16,96	61 841	53 777	115 618	12,39	+ 42 578	+ 4,56
1964	82 328	78 043	160 371	17,01	58 642	50 700	109 342	11,60	+ 51 029	+ 5,41
1965	79 669	75 187	154 856	16,30	61 458	53 049	114 507	12,05	+ 40 349	+ 4,25
1966	77 249	73 387	150 636	15,76	61 139	53 418	114 557	11,98	+ 36 079	+ 3,78
1967	75 101	70 798	145 899	15,19	61 106	53 403	114 509	11,92	+ 31 390	+ 3,27
1968	72 520	68 722	141 242	14,66	64 493	56 782	121 275	12,59	+ 19 967	+ 2,07
1969	72 438	68 396	140 834	14,58	63 614	55 761	119 375	12,36	+ 21 459	+ 2,22
1970	72 653	68 466	141 119	14,56	63 074	55 814	118 888	12,27	+ 22 231	+ 2,29
1971	71 429	67 675	139 104	14,35	63 034	55 819	118 853	12,26	+ 20 251	+ 2,09
1972	69 189	65 248	134 437	13,82	62 093	54 650	116 743	12,00	+ 17 694	+ 1,82
1973	66 451	62 974	129 425	13,27	62 525	55 788	118 313	12,13	+ 11 112	+ 1,14
1974	63 354	59 801	123 155	12,58	60 970	55 069	116 039	11,85	+ 7 116	+ 0,73

Années	Entrées				Sorties				Solde migratoire		Mouvement total Augmentation + Diminution-		Années
	H	F	Total	Pour 1 000 habitants	H	F	Total	Pour 1 000 habitants	Total	Pour 1 000 habitants	Total	Pour 1 000 habitants	
1961(1)	291 280	296 651	587 931	63,97	293 181	296 178	589 359	64,13	- 1 428	- 0,16	+ 50 575	+ 5,50	1961(1)
1962	292 994	286 058	579 052	62,59	280 196	279 976	560 172	60,55	+ 18 880	+ 2,04	+ 61 673	+ 6,67	1962
1963	309 226	291 894	601 120	64,44	287 120	279 866	566 986	60,78	+ 34 134	+ 3,66	+ 76 712	+ 8,22	1963
1964	331 834	299 031	630 865	66,91	298 785	283 135	581 920	61,72	+ 48 945	+ 5,19	+ 99 974	+10,60	1964
1965	316 951	296 792	613 743	64,61	301 197	281 761	582 958	61,37	+ 30 785	+ 3,24	+ 71 134	+ 7,49	1965
1966	308 647	292 362	601 009	62,89	299 146	280 796	579 942	60,69	+ 21 067	+ 2,20	+ 57 146	+ 5,98	1966
1967	295 792	290 809	586 601	61,07	289 007	279 763	568 770	59,21	+ 17 831	+ 1,86	+ 49 221	+ 5,13	1967
1968	294 552	293 334	587 886	61,04	293 005	288 539	581 544	60,38	+ 6 342	+ 0,66	+ 26 309	+ 2,73	1968
1969	292 587	292 166	584 753	60,53	289 558	288 410	577 968	59,83	+ 6 785	+ 0,70	+ 28 244	+ 2,92	1969
1970(2)	302 034	299 036	601 070	62,02	297 025	295 439	592 464	61,14	+ 8 606	+ 0,89	+ 30 837	+ 3,18	1970(2)
1971	288 513	283 471	571 984	59,00	274 111	273 689	547 800	56,50	+ 24 184	+ 2,49	+ 44 435	+ 4,58	1971
1972	285 235	280 469	565 704	58,16	277 064	274 863	551 927	56,74	+ 13 777	+ 1,42	+ 31 471	+ 3,24	1972
1973	289 779	284 868	574 647	58,89	279 232	276 787	556 019	56,99	+ 18 628	+ 1,90	+ 29 740	+ 3,05	1973
1974	302 250	293 654	595 904	60,87	286 895	284 467	571 362	58,37	+ 24 542	+ 2,50	+ 31 658	+ 3,23	1974

(1) Non compris l'ajustement (- 38 988) résultant du recensement au 31 décembre 1961

(2) Non compris l'ajustement (- 40 047) résultant du recensement au 31 décembre 1970

9.- POPULATION DE SIX GRANDES AGGLOMERATIONS - 1961 ET 1967 A 1974

Agglomérations	1961	1967	1968	1969	1970	1971	1972	1973	1974
A. Nombres absolus									
Anvers (14 communes)	652 372	675 268	673 259	673 040	671 368	672 703	671 872	669 208	665 980
Bruxelles (19 communes)	1 022 795	1 079 181	1 077 035	1 073 111	1 075 136	1 074 726	1 069 005	1 063 274	1 054 970
Charleroi (13 communes)	217 195	218 799	218 069	217 349	213 709	213 747	212 559	211 243	210 292
La Louvière (16 communes)	110 625	113 566	113 795	114 638	112 779	113 259	113 365	113 303	113 478
Liège (27 communes)	445 044	449 883	446 990	445 347	440 910	440 447	438 825	437 262	435 822
Gand (6 communes)	229 305	231 790	229 687	228 100	225 405	224 728	223 145	221 090	220 259

B. Indices (1961 = 100; sauf pour 1971, 1972, 1973 et 1974 où 1970 = 100)

Anvers (14 communes)	100	104	103	103	103	100	100	100	99
Bruxelles (19 communes)	100	106	105	105	105	100	99	99	98
Charleroi (13 communes)	100	101	100	100	100	100	99	99	98
La Louvière (16 communes)	100	103	102	104	104	100	101	100	101
Liège (27 communes)	100	101	100	99	100	100	100	99	99
Gand (6 communes)	100	101	100	99	99	100	99	98	98

10.- MOUVEMENT DE LA POPULATION DE CES GRANDES AGGLOMERATIONS EN 1974

Agglomérations	Naissances	Décès	Accroissement naturel	Immigrations	Emigrations	Solde migratoire	Accroissement total
Anvers (14 communes)	7 155	7 986	- 831	45 466	47 863	- 2 397	- 3 228
Bruxelles (19 communes)	12 439	14 239	- 1 800	108 106	114 610	- 6 504	- 8 304
Charleroi (13 communes)	2 699	3 060	- 361	18 582	19 172	- 590	- 951
La Louvière (16 communes)	1 564	1 445	+ 119	8 694	8 638	+ 56	+ 175
Liège (27 communes)	5 251	6 359	- 1 108	30 584	30 916	- 332	- 1 440
Gand (6 communes)	2 636	3 240	- 604	14 436	14 663	- 227	- 831

11.- POPULATION PAR RESSORT DE COUR D'APPEL, ARRONDISSEMENT JUDICIAIRE ET CANTON DE JUSTICE DE PAIX

Arrond. judiciaires et cantons de justice de paix	N° du canton	31.12.1974		Arrond. judiciaires et cantons de justice de paix	N° du canton	31.12.1974		
		Nombre de communes	Population			Nombre de communes	Population	
<i>Ressort de la Cour d'Appel de Bruxelles</i>				<i>Ressort de la Cour d'Appel d'Anvers</i>				
PROVINCE DE BRABANT				PROVINCE D'ANVERS				
<i>Arrondissement judiciaire de Bruxelles</i>				<i>Arrondissement judiciaire d'Anvers</i>				
Bruxelles	1 ^{er} C. 2104	1/9	152 704	Anvers	1 ^{er} C. 1101	1/6	308 617	
	2 ^e C. 2105	1/9				2 ^e C. 1102		1/6
	3 ^e C. 2106	1/9				3 ^e C. 1103		1 1/6
	4 ^e C. 2107	1/9				4 ^e C. 1104		1/6
	5 ^e C. 2108	1/9				5 ^e C. 1105		2 1/6
	6 ^e C. 2109	1/9				6 ^e C. 1106		1 1/6
	7 ^e C. 2110	1/9			Berchem	1107	2	76 862
	8 ^e C. 2111	1/9			Boom	1108	6	50 405
	9 ^e C. 2112	1/9			Borgerhout	1109	1	47 220
Anderlecht	1 ^{er} C. 2101	1/2	120 355	Brasschaat	1110	6	60 117	
	2 ^e C. 2102	1 1/2			Deurne	1111	2	89 017
Asse	2103	17	73 108	Kapellen	1112	6	78 706	
Etterbeek	2113	3	108 106	Kontich	1113	10	81 320	
Hal	2114	13	74 369	Merksem	1114	3	76 755	
Herne	2115	10	18 013	Zandhoven	1115	14	55 876	
Ixelles	1 ^{er} C. 2116	1/2	81 515	<i>Tot. ; 15 cantons</i>		55	924 895	
	2 ^e C. 2117	1/2						
Jette	2118	3	81 647	<i>Arrondissement judiciaire de Malines</i>				
Kraainem	2119	2	23 176	Malines	1203	5	86 364	
Molenbeek-St-Jean	2120	1	71 338	Heist-op-den-Berg	1201	11	63 017	
Overijse	2121	2	26 767	Lierre	1202	8	75 511	
Saint-Gilles	2122	1	52 981	Willebroek	1204	16	63 475	
St-Josse-t.-Noode	2123	2	52 474	<i>Tot. : 4 cantons</i>		40	288 367	
Schaerbeek	1 ^{er} C. 2124	1/3	114 028	<i>Arrondissement judiciaire de Turnhout</i>				
	2 ^e C. 2125	1/3			Turnhout	1 ^{er} C. 1303	6 1/2	141 513
	3 ^e C. 2126	1/3				2 ^e C. 1304	14 1/2	
Rhode-St-Genèse	2127	4	29 283	Herentals	1301	12	65 503	
St-Kwintens-Lennik	2128	17	63 104	Mol	1302	5	85 358	
Uccle	2129	2	132 529	Westerlo	1305	11	49 550	
Vilvorde	2130	9	63 615	<i>Tot. : 5 cantons</i>		49	341 924	
Woluwe-St-Pierre	2131	2	87 293	<i>La province : 24 cantons</i>		144	1 555 186	
Wolvertem	2132	14	81 301					
Zaventem	2133	12	45 402					
<i>Tot. : 33 cantons</i>		119	1 553 108					
<i>Arrondissement judiciaire de Louvain</i>				PROVINCE DE LIMBOURG				
Louvain	1 ^{er} C. 2205	15	179 340	<i>Arrondissement judiciaire de Tongres</i>				
	2 ^e C. 2206	21			Tongres	7208	22	46 785
Aarschot	2201	11		42 579	Bilzen	7201	14	39 472
Diest	2202	22		63 905	Borgloon	7202	21	33 182
Haacht	2203	11		44 965	Bree	7203	5	29 400
Landen	2204	6		18 591	Genk	7204	4	76 368
Tirlemont	2207	17		52 530	Maaseik	7205	5	43 150
<i>Tot. : 7 cantons</i>		103	401 910	Maasmechelen	7206	7	46 404	
				Fouron-Saint-Martin	7207	6	4 361	
				<i>Tot. ; 8 cantons</i>		84	319 122	
<i>Arrondissement judiciaire de Nivelles</i>				<i>Arrondissement judiciaire de Hasselt</i>				
Nivelles	2302	27	88 781	Hasselt	1 ^{er} C. 7102	3 1/2	139 417	
Jodoigne	2301	32	27 712		2 ^e C. 7103	13 1/2		
Perwez	2303	10	10 842	Beringen	7101	11	89 866	
Tubize	2304	9	36 466	Neerpelt	7104	12	80 432	
Wavre	2305	30	92 646	St-Troude	7105	12	49 675	
<i>Tot. : 5 cantons</i>		108	256 447	<i>Tot. : 5 cantons</i>		52	359 390	
<i>La province : 45 cantons</i>		330	2 211 465	<i>La province : 13 cantons</i>		136	678 512	
Ressort de la Cour d'Appel de Bruxelles : 45 cantons		330	2 211 465	Ressort de la Cour d'Appel d'Anvers : 37 cantons		280	2 233 698	

11.- POPULATION PAR RESSORT DE COUR D'APPEL, ARRONDISSEMENT JUDICIAIRE ET CANTON DE JUSTICE DE PAIX (suite)

Arrond. judiciaires et cantons de justice de paix	N° du canton	31.12.1974		Arrond. judiciaires et cantons de justice de paix	N° du canton	31.12.1974	
		Nombre de communes	Population			Nombre de communes	Population
<u>Ressort de la Cour d'Appel de Mons</u>				<u>Ressort de la Cour d'Appel de Gand</u>			
PROVINCE DE HAINAUT				PROVINCE DE FLANDRE ORIENTALE			
<u>Arrondissement judiciaire de Mons</u>				<u>Arrondissement judiciaire de Gand</u>			
Mons { 1 ^{er} C. 2e C.	5207 5208	7 1/2 14 1/2	} 112 158	Gand { 1 ^{er} C. 2e C. 3e C. 4e C. 5e C. 6e C. 7e C.	4303 4304 4305 4306 4307 4308 4309	1/7 2 1/7 4 1/7 7 1/7 3 1/7 18 1/7 10 1/7	} 375 411
Boussu Dour Enghien La Louvière Lens Le Roeulx Pâturages Soignies	5201 5202 5203 5204 5205 5206 5209 5210	12 18 10 6 23 10 16 11		62 949 31 758 14 466 45 020 20 236 42 836 50 674 42 735	Deinze Eeklo Zelzate Zomergem	4301 4302 4310 4311	
Tot. : 10 cantons		128	422 832	Tot. : 11 cantons		92	584 200
<u>Arrondissement judiciaire de Charleroi</u>				<u>Arrondissement judiciaire d'Audenarde</u>			
Charleroi { 1 ^{er} C. 2e C.	5103 5104	2 1/2 4 1/2	} 120 411	Audenarde Brakel Grammont Herzele Kruishoutem Renaix Zottegem	4105 4101 4102 4103 4104 4106 4107	8 9 14 12 7 3 5	38 871 26 824 33 545 23 322 14 041 32 916 30 600
Beaumont Binche Châtelet Chimay Fontaine-1'Evêque Gosselies Jumet Marchienne-au-Pont Merbes-le-Château Seneffe Thuin	5101 5102 5105 5106 5107 5108 5109 5110 5111 5112 5113	16 14 15 21 8 17 3 6 17 16 14		11 249 55 723 73 875 14 502 61 380 54 453 48 601 55 985 16 989 55 065 27 462	Tot. : 7 cantons		58
Tot. : 13 cantons		154	595 695	<u>Arrondissement judiciaire de Termonde</u>			
<u>Arrondissement judiciaire de Tournai</u>				<u>Termonde</u>			
Tournai { 1 ^{er} C. 2e C.	5308 5309	31 1/2 32 1/2	} 110 680	Alost { 1 ^{er} C. 2e C.	4204 4201 4202	10 10 1/2 10 1/2	} 71 694 124 858
Ath Comines Lessines Leuze Mouscron Péruwelz Quevaucamps	5301 5302 5303 5304 5305 5306 5307	20 5 10 26 4 13 11		24 643 18 363 24 780 25 996 54 553 23 339 21 745	Beveren Hamme Lokeren Ninove Saint-Nicolas { 1 ^{er} C. 2e C. Wetteren Zele	4203 4205 4206 4207 4208 4209 4210 4211	
Tot. : 9 cantons		153	304 099	Tot. : 11 cantons		91	559 185
La province : 32 cantons		435	1 322 626	La province : 29 cantons		241	1 323 504
Ressort de la Cour d'Appel de Mons : 32 cantons		435	1 322 626				

11.- POPULATION PAR RESSORT DE COUR D'APPEL, ARRONDISSEMENT JUDICIAIRE ET CANTON DE JUSTICE DE PAIX (suite)

Arrond. judiciaires et cantons de justice de paix	N° du canton	31.12.1974		Arrond. judiciaires et cantons de justice de paix	N° du canton	31.12.1974	
		Nombre de communes	Population			Nombre de communes	Population
PROVINCE DE FLANDRE OCCIDENTALE				<i>Ressort de la Cour d'Appel de Liège</i>			
<i>Arrondissement judiciaire de Bruges</i>				PROVINCE DE LIEGE			
Bruges	{ 1 ^{er} C. 2 ^e C. 3 ^e C.	3101 3102 3103	7 1/3 15 1/3 4 1/3				
						} 226 796	
Ostende	{ 1 ^{er} C. 2 ^e C.	3104 3105	3 1/2 11 1/2				
Tielt		3106	9			} 115 606	
Torhout		3107	9			} 47 963	
						} 59 220	
Tot. : 7 cantons			80			448 585	
<i>Arrondissement judiciaire de Courtrai</i>				<i>Arrondissement judiciaire de Liège</i>			
Courtrai	{ 1 ^{er} C. 2 ^e C.	3303 3304	4 1/2 22 1/2	Liège	{ 1 ^{er} C. 2 ^e C. 3 ^e C.	6206 6207 6208	1/3 1/3 1/3
Harelbeke		3301	6			} 141 402	
Izegem		3302	8			} 27 504	
Menin		3305	7			} 59 238	
Oostrozebeke		3306	12			} 75 148	
Roulers		3307	5			} 77 495	
						} 55 441	
						} 26 823	
Tot. : 7 cantons			65			648 868	
<i>Arrondissement judiciaire de Furnes</i>				<i>Arrondissement judiciaire de Huy</i>			
Furnes		3403	10	Huy	{ 1 ^{er} C. 2 ^e C.	6103 6104	28 1/2 32 1/2
Dixmude		3401	9			} 89 026	
Nieuport		3402	4			} 18 403	
						} 19 853	
Tot. : 3 cantons			23			187 882	
<i>Arrondissement judiciaire d'Ypres</i>				<i>Arrondissement judiciaire de Verviers</i>			
Ypres	{ 1 ^{er} C. 2 ^e C.	3201 3202	11 1/2 5 1/2	Verviers	{ 1 ^{er} C. 2 ^e C.	6309 6310	8 1/2 7 1/2
Poperinge		3203	15			} 90 123	
Wervik		3204	2			} 13 093	
						} 36 461	
						} 12 692	
						} 15 848	
						} 24 307	
						} 18 621	
						} 19 076	
						} 13 158	
Tot. : 4 cantons			34			843 378	
La province : 21 cantons			182			1 019 583	
Ressort de la Cour d'Appel de Gand : 50 cantons			423			2 393 348	

11.- POPULATION PAR RESSORT DE COUR D'APPEL, ARRONDISSEMENT JUDICIAIRE ET CANTON DE JUSTICE DE PAIX (suite)

Arrond. judiciaires et cantons de justice de paix	N° du canton	31.12.1974		Arrond. judiciaires et cantons de justice de paix	N° du canton	31.12.1974	
		Nombre de communes	Population			Nombre de communes	Population
PROVINCE DE LUXEMBOURG				PROVINCE DE NAMUR			
<i>Arrondissement judiciaire d'Arlon</i>				<i>Arrondissement judiciaire de Namur</i>			
Arlon	8101	13	27 704	Namur { 1 ^{er} C.	9205	27 1/2	} 124 421
Etalle	8102	16	12 870	{ 2 ^e C.	9206	21 1/2	
Florenville	8103	13	10 524	Andenne	9201	14	17 465
Messancy	8104	10	21 513	Eghezée	9202	26	16 042
Virton	8105	18	20 210	Fosses-la-Ville	9203	26	52 723
				Gembloux	9204	17	33 246
<i>Tot. : 5 cantons</i>		<i>70</i>	<i>92 821</i>	<i>Tot. : 6 cantons</i>		<i>132</i>	<i>243 897</i>
<i>Arrondissement judiciaire de Marche-en-Famenne</i>				<i>Arrondissement judiciaire de Dinant</i>			
Marche-en-Famenne	8204	20	19 743	Dinant	9104	23	26 093
Barvaux	8201	17	10 496	Beauraing	9101	27	12 176
Houffalize	8202	11	7 315	Ciney	9102	28	22 653
La Roche-en-Ardenne	8203	18	10 128	Couvin	9103	30	20 913
Vielsalm	8205	6	7 386	Florennes	9105	22	13 229
				Gedinne	9106	22	9 325
<i>Tot. : 5 cantons</i>		<i>72</i>	<i>55 068</i>	Philippeville	9107	15	8 711
<i>Arrondissement judiciaire de Neufchâteau</i>							
Neufchâteau	8303	18	16 310	Rochefort	9108	24	14 791
Bastogne	8301	18	20 688	Walcourt	9109	22	16 689
Bouillon	8302	12	6 650	<i>Tot. : 9 cantons</i>		<i>213</i>	<i>144 580</i>
Paliseul	8304	14	12 301				
Saint-Hubert	8305	13	9 907	<i>La province : 15 cantons</i>		<i>345</i>	<i>388 477</i>
Wellin	8306	12	5 366				
<i>Tot. : 6 cantons</i>		<i>87</i>	<i>71 222</i>	<i>Ressort de la Cour d'Appel de Liège : 58 cantons</i>		<i>891</i>	<i>1 627 111</i>
<i>La province : 16 cantons</i>		<i>229</i>	<i>219 111</i>	<i>Le Royaume : 222 cantons</i>		<i>2 359</i>	<i>9 788 248</i>

MOUVEMENT DE LA POPULATION ETRANGERE - 1974

1. - MOUVEMENT DE LA POPULATION ETRANGERE EN 1974

Mouvement de la population étrangère	Hommes	Femmes	Total		
			Nombres absolus	Par 1 000 habitants au 31 déc. 1974	Par 1 000 étrangers au 31 déc. 1974
Population au 31 décembre 1973	420 806	354 039	774 845	79,16	962,03
Naissances	8 485	8 006	16 491	1,69	20,47
Décès	- 2 330	- 1 473	- 3 803	- 0,39	- 4,72
<i>Mouvement naturel en 1974 : (A)</i>	<i>+ 6 155</i>	<i>+ 6 533</i>	<i>+ 12 688</i>	<i>+ 1,30</i>	<i>+ 15,75</i>
Migrations intérieures :					
Entrées	37 337	26 271	63 608	6,50	78,98
Sorties	- 37 454	- 26 640	- 64 094	- 6,55	- 79,58
<i>Solde :</i>	<i>- 117</i>	<i>- 369</i>	<i>- 486</i>	<i>- 0,05</i>	<i>- 0,60</i>
Migrations extérieures :					
Entrées	35 928	27 549	63 477	6,49	78,81
Sorties	- 15 716	- 14 805	- 30 521	- 3,12	- 37,89
<i>Solde :</i>	<i>+ 20 212</i>	<i>+ 12 744</i>	<i>+ 32 956</i>	<i>+ 3,37</i>	<i>+ 40,92</i>
Personnes parties en 1974 et dont on ignore la nouvelle résidence	- 5 365	- 3 339	- 8 704	- 0,89	- 10,81
Solde du mouvement migratoire total en 1974 : (B)	+ 14 730	+ 9 036	+ 23 766	+ 2,43	+ 29,51
Solde relatif à des changements de nationalité : (C)	- 2 803	- 3 070	- 5 873	- 0,60	- 7,29
Accroissement total de la population étrangère : (A) + (B) + (C)	+ 18 082	+ 12 499	+ 30 581	+ 3,13	+ 37,97
Population au 31 décembre 1974	438 888	366 538	805 426	82,29	1 000,00

2.- MOUVEMENT DE LA POPULATION ETRANGERE EN 1974 PAR ARRONDISSEMENT, PROVINCE ET REGION LINGUISTIQUE
(Population de droit)

Arrondissements, provinces et régions linguistiques	Mouvement naturel			Mouvements migratoires		
	Naissances	Décès	Accroissement naturel de la population (3)=(1)-(2)	Migrations intérieures		
				Entrées (4)	Sorties (5)	Différence (6)=(4)-(5)
Anvers	1 157	326	+ 831	4 118	4 326	- 208
Malines	181	27	+ 154	439	491	- 52
Turnhout	168	47	+ 121	641	533	+ 108
<i>Province d'Anvers</i>	<i>1 506</i>	<i>400</i>	<i>+ 1 106</i>	<i>5 198</i>	<i>5 350</i>	<i>- 152</i>
Bruxelles-Capitale	4 239	861	+ 3 378	20 444	21 512	- 1 068
Hal-Vilvorde	362	74	+ 288	2 363	1 903	+ 460
Louvain	227	43	+ 184	1 450	1 459	- 9
Nivelles	326	81	+ 245	2 465	1 669	+ 796
<i>Province de Brabant</i>	<i>5 154</i>	<i>1 059</i>	<i>+ 4 095</i>	<i>26 722</i>	<i>26 543</i>	<i>+ 179</i>
Ath	95	13	+ 82	299	344	- 45
Charleroi	1 713	472	+ 1 241	6 356	6 688	- 332
Mons	926	167	+ 759	2 639	2 895	- 256
Mouscron	225	47	+ 178	441	409	+ 32
Soignies	602	106	+ 496	1 841	2 132	- 291
Thuin	356	79	+ 277	1 088	1 042	+ 46
Tournai	202	90	+ 112	809	772	+ 37
<i>Province de Hainaut</i>	<i>4 119</i>	<i>974</i>	<i>+ 3 145</i>	<i>13 473</i>	<i>14 282</i>	<i>- 809</i>
Huy	92	33	+ 59	458	380	+ 78
Liège	1 951	609	+ 1 342	7 593	7 220	+ 373
Verviers	362	98	+ 264	1 436	1 546	- 110
Waremmé	32	8	+ 24	191	167	+ 24
<i>Province de Liège</i>	<i>2 437</i>	<i>748</i>	<i>+ 1 689</i>	<i>9 678</i>	<i>9 313</i>	<i>+ 365</i>
Hasselt	937	128	+ 809	1 972	1 926	+ 46
Maaseik	308	52	+ 256	714	724	- 10
Tongres	334	61	+ 273	530	464	+ 66
<i>Province de Limbourg</i>	<i>1 579</i>	<i>241</i>	<i>+ 1 338</i>	<i>3 216</i>	<i>3 114</i>	<i>+ 102</i>
Arlon	96	34	+ 62	248	262	- 14
Bastogne	14	1	+ 13	75	109	- 34
Marche-en-Famenne	37	6	+ 31	149	251	- 102
Neufchâteau	27	9	+ 18	81	61	+ 20
Virton	72	11	+ 61	179	185	- 6
<i>Province de Luxembourg</i>	<i>246</i>	<i>61</i>	<i>+ 185</i>	<i>732</i>	<i>868</i>	<i>- 136</i>
Dinant	41	18	+ 23	235	308	- 73
Namur	303	61	+ 242	1 110	1 102	+ 8
Philippeville	43	12	+ 31	140	140	-
<i>Province de Namur</i>	<i>387</i>	<i>91</i>	<i>+ 296</i>	<i>1 485</i>	<i>1 550</i>	<i>- 65</i>
Alost	35	11	+ 24	148	147	+ 1
Termonde	62	7	+ 55	164	308	- 144
Eeklo	44	18	+ 26	94	68	+ 26
Gand	360	53	+ 307	1 082	885	+ 197
Audenarde	30	11	+ 19	84	86	- 2
Saint-Nicolas	161	24	+ 137	374	390	- 16
<i>Province de Flandre orientale</i>	<i>692</i>	<i>124</i>	<i>+ 568</i>	<i>1 946</i>	<i>1 884</i>	<i>+ 62</i>
Bruges	74	30	+ 44	256	224	+ 32
Dixmude	4	1	+ 3	11	5	+ 6
Ypres	70	14	+ 56	128	85	+ 43
Courtrai	129	21	+ 108	395	431	- 36
Ostende	32	25	+ 7	205	241	- 36
Roulers	36	2	+ 34	50	54	- 4
Tielt	3	2	+ 1	36	38	- 2
Furnes	23	10	+ 13	77	112	- 35
<i>Province de Flandre occidentale</i>	<i>371</i>	<i>105</i>	<i>+ 266</i>	<i>1 158</i>	<i>1 190</i>	<i>- 32</i>
<i>Le Royaume</i>	<i>16 491</i>	<i>3 803</i>	<i>+ 12 688</i>	<i>63 608</i>	<i>64 094</i>	<i>- 486</i>
Région de langue néerlandaise	4 737	987	+ 3 750	15 331	14 900	+ 431
Région de langue française	7 415	1 905	+ 5 510	27 515	27 371	+ 144
Région de langue allemande	100	50	+ 50	318	311	+ 7
Bruxelles-Capitale	4 239	861	+ 3 378	20 444	21 512	- 1 068
Région de langue française et région de langue allemande	7 515	1 955	+ 5 560	27 833	27 682	+ 151

Mouvements migratoires							Solde relatif à des changements de nationalité (14)	Accroissement de la population étrangère (15)=(3)+(13)+(14)	Population étrangère calculée au 31 déc. 1973 (16)	Population étrangère calculée au 31 déc. 1974 (17)=(15)+(16)
Migrations extérieures			Etrangers partis dont la résidence est inconnue (10)	Ensemble des migrations						
Entrées (7)	Sorties (8)	Différence (9)=(7)-(8)		Entrées (11) = (4) + (7)	Sorties (12)=(5)+(8)+(10)	Différence (13) = (11)-(12)				
5 782	2 177	+ 3 605	1 184	9 900	7 687	+ 2 213	- 553	+ 2 491	47 456	49 947
592	195	+ 397	29	1 031	715	+ 316	- 49	+ 421	5 103	5 524
963	558	+ 405	33	1 604	1 124	+ 480	- 62	+ 539	9 060	9 599
7 337	2 930	+ 4 407	1 246	12 535	9 526	+ 3 009	- 664	+ 3 451	61 619	65 070
19 093	8 917	+ 10 176	4 621	39 537	35 050	+ 4 487	- 1 186	+ 6 679	196 282	202 961
2 892	1 949	+ 943	162	5 255	4 014	+ 1 241	- 96	+ 1 433	21 309	22 742
2 155	838	+ 1 317	639	3 605	2 936	+ 669	- 110	+ 743	11 122	11 865
2 473	1 360	+ 1 113	198	4 938	3 227	+ 1 711	- 153	+ 1 803	19 258	21 061
26 613	13 064	+ 13 549	5 620	53 335	45 227	+ 8 108	- 1 545	+ 10 658	247 971	258 629
234	158	+ 76	21	533	523	+ 10	- 46	+ 46	4 302	4 348
3 155	1 639	+ 1 516	346	9 511	8 673	+ 838	- 688	+ 1 391	87 571	88 962
2 859	2 135	+ 724	195	5 498	5 225	+ 273	- 299	+ 733	46 003	46 736
790	386	+ 404	34	1 231	829	+ 402	- 77	+ 503	9 081	9 584
1 582	1 027	+ 555	113	3 423	3 272	+ 151	- 154	+ 493	27 966	28 459
529	343	+ 186	38	1 617	1 423	+ 194	- 79	+ 392	17 399	17 791
1 298	869	+ 429	45	2 107	1 686	+ 421	- 80	+ 453	12 081	12 534
10 447	6 557	+ 3 890	792	23 920	21 631	+ 2 289	- 1 423	+ 4 011	204 403	208 414
395	382	+ 13	36	853	798	+ 55	- 34	+ 80	5 433	5 513
4 427	2 286	+ 2 141	293	12 020	9 799	+ 2 221	- 786	+ 2 777	109 292	112 069
1 987	774	+ 1 213	46	3 423	2 366	+ 1 057	- 170	+ 1 151	18 130	19 281
66	28	+ 38	10	257	205	+ 52	- 12	+ 64	1 671	1 735
6 875	3 470	+ 3 405	385	16 553	13 168	+ 3 385	- 1 002	+ 4 072	134 526	138 598
1 580	865	+ 715	44	3 552	2 835	+ 717	- 482	+ 1 044	34 359	35 403
889	511	+ 378	54	1 603	1 289	+ 314	- 122	+ 448	12 435	12 883
777	604	+ 173	16	1 307	1 084	+ 223	- 149	+ 347	13 990	14 337
3 246	1 980	+ 1 266	114	6 462	5 208	+ 1 254	- 753	+ 1 839	60 784	62 623
396	137	+ 259	30	644	429	+ 215	- 27	+ 250	4 258	4 508
167	23	+ 144	2	242	134	+ 108	- 3	+ 118	599	717
358	43	+ 315	8	507	302	+ 205	- 11	+ 225	974	1 199
212	54	+ 158	11	293	126	+ 167	- 6	+ 179	1 166	1 345
236	90	+ 146	7	415	282	+ 133	- 32	+ 162	2 703	2 865
1 369	347	+ 1 022	58	2 101	1 273	+ 828	- 79	+ 934	9 700	10 634
237	72	+ 165	8	472	388	+ 84	- 36	+ 71	2 636	2 707
1 042	344	+ 698	102	2 152	1 548	+ 604	- 101	+ 745	14 808	15 553
92	74	+ 18	1	232	215	+ 17	- 31	+ 17	2 866	2 883
1 371	490	+ 881	111	2 856	2 151	+ 705	- 168	+ 833	20 310	21 143
176	63	+ 113	10	324	220	+ 104	- 22	+ 106	1 820	1 926
573	43	+ 530	5	737	356	+ 381	- 9	+ 427	1 721	2 148
207	73	+ 134	13	301	154	+ 147	- 10	+ 163	1 872	2 035
2 462	419	+ 2 043	218	3 544	1 522	+ 2 022	- 36	+ 2 293	10 453	12 746
131	40	+ 91	1	215	127	+ 88	- 8	+ 99	1 008	1 107
834	125	+ 709	18	1 208	533	+ 675	- 40	+ 772	4 827	5 599
4 383	763	+ 3 620	265	6 329	2 912	+ 3 417	- 125	+ 3 860	21 701	25 561
455	272	+ 183	23	711	519	+ 192	- 17	+ 219	3 283	3 502
13	3	+ 10	-	24	8	+ 16	- 1	+ 18	164	182
175	101	+ 74	6	303	192	+ 111	- 32	+ 135	2 161	2 296
598	192	+ 406	34	993	657	+ 336	- 39	+ 405	3 817	4 222
308	121	+ 187	41	513	403	+ 110	- 14	+ 103	2 098	2 201
54	20	+ 34	-	104	74	+ 30	- 5	+ 59	732	791
71	12	+ 59	1	107	51	+ 56	- 2	+ 55	297	352
162	199	- 37	8	239	319	- 80	- 4	- 71	1 279	1 208
1 836	920	+ 916	113	2 994	2 223	+ 771	- 114	+ 923	13 831	14 754
63 477	30 521	+ 32 956	8 704	127 085	103 319	+ 23 766	- 5 873	+ 30 581	774 845	805 426
21 849	9 380	+ 12 469	2 539	37 180	26 819	+ 10 361	- 1 862	+ 12 249	190 366	202 615
21 536	11 833	+ 9 703	1 532	49 051	40 736	+ 8 315	- 2 780	+ 11 045	382 485	393 530
999	391	+ 608	12	1 317	714	+ 603	- 45	+ 608	5 712	6 320
19 093	8 917	+ 10 176	4 621	39 537	35 050	+ 4 487	- 1 186	+ 6 679	196 282	202 961
22 535	12 224	+ 10 311	1 544	50 368	41 450	+ 8 918	- 2 825	+ 11 653	388 197	399 850

3.- MOUVEMENT DE LA POPULATION ETRANGERE EN 1974, SELON LE SEXE, PAR ARRONDISSEMENT, PROVINCE ET REGION LINGUISTIQUE

Arrondissements, provinces et régions linguistiques	Naissances		Décès		Migrations intérieures			
	Hommes	Femmes	Hommes	Femmes	Entrées		Sorties	
					Hommes	Femmes	Hommes	Femmes
Anvers	592	565	205	121	2 548	1 570	2 609	1 717
Malines	77	104	14	13	302	137	316	175
Turnhout	99	69	36	11	375	266	300	233
<i>Province d'Anvers</i>	<i>768</i>	<i>738</i>	<i>255</i>	<i>145</i>	<i>3 225</i>	<i>1 973</i>	<i>3 225</i>	<i>2 125</i>
Bruxelles-Capitale	2 198	2 041	468	393	11 717	8 727	12 253	9 259
Hal-Vilvorde	192	170	38	36	1 318	1 045	1 032	871
Louvain	120	107	22	21	911	539	977	482
Nivelles	165	161	54	27	1 382	1 083	973	696
<i>Province de Brabant</i>	<i>2 675</i>	<i>2 479</i>	<i>582</i>	<i>477</i>	<i>15 328</i>	<i>11 394</i>	<i>15 235</i>	<i>11 308</i>
Ath	50	45	12	1	166	133	202	142
Charleroi	904	809	330	142	3 830	2 526	4 029	2 659
Mons	486	440	111	56	1 489	1 150	1 610	1 285
Mouscron	124	101	20	27	249	192	226	183
Soignies	324	278	72	34	1 039	802	1 171	961
Thuin	183	173	50	29	618	470	595	447
Tournai	100	102	39	51	424	385	431	341
<i>Province de Hainaut</i>	<i>2 171</i>	<i>1 948</i>	<i>634</i>	<i>340</i>	<i>7 815</i>	<i>5 658</i>	<i>8 264</i>	<i>6 018</i>
Huy	48	44	18	15	262	196	222	158
Liège	970	981	400	209	4 497	3 096	4 303	2 917
Verviers	191	171	57	41	886	550	910	636
Waremme	20	12	4	4	116	75	99	68
<i>Province de Liège</i>	<i>1 229</i>	<i>1 208</i>	<i>479</i>	<i>269</i>	<i>5 761</i>	<i>3 917</i>	<i>5 534</i>	<i>3 779</i>
Hasselt	491	446	83	45	1 187	785	1 176	750
Maaseik	156	152	40	12	449	265	440	284
Tongres	167	167	37	24	320	210	270	194
<i>Province de Limbourg</i>	<i>814</i>	<i>765</i>	<i>180</i>	<i>81</i>	<i>1 956</i>	<i>1 280</i>	<i>1 886</i>	<i>1 228</i>
Arlon	39	57	25	9	149	99	155	107
Bastogne	5	9	1	-	47	28	59	50
Marche-en-Famenne	15	22	3	3	91	58	155	96
Neufchâteau	9	18	7	2	41	40	37	24
Virton	42	30	6	5	111	68	112	73
<i>Province de Luxembourg</i>	<i>110</i>	<i>138</i>	<i>42</i>	<i>19</i>	<i>439</i>	<i>293</i>	<i>518</i>	<i>350</i>
Dinant	22	19	12	6	141	94	174	134
Namur	146	157	34	27	661	449	658	444
Philippeville	28	15	6	6	77	63	74	66
<i>Province de Namur</i>	<i>196</i>	<i>191</i>	<i>52</i>	<i>39</i>	<i>879</i>	<i>606</i>	<i>906</i>	<i>644</i>
Alost	14	21	8	3	105	43	102	45
Termonde	22	40	4	3	110	54	196	112
Eeklo	24	20	10	8	57	37	42	26
Gand	193	167	28	25	656	426	526	359
Audenarde	9	21	5	6	38	46	48	38
Saint-Nicolas	77	84	13	11	254	120	266	124
<i>Province de Flandre orientale</i>	<i>339</i>	<i>353</i>	<i>68</i>	<i>56</i>	<i>1 220</i>	<i>726</i>	<i>1 180</i>	<i>704</i>
Bruges	34	40	17	13	160	96	133	91
Dixmude	2	2	1	-	6	5	4	1
Ypres	31	39	9	5	70	58	48	37
Courtrai	61	68	9	12	256	139	267	164
Ostende	16	16	14	11	117	88	125	116
Roulers	20	16	2	-	30	20	28	26
Tielt	3	-	2	-	26	10	30	8
Furnes	16	7	4	6	49	28	71	41
<i>Province de Flandre occidentale</i>	<i>183</i>	<i>188</i>	<i>58</i>	<i>47</i>	<i>714</i>	<i>444</i>	<i>706</i>	<i>484</i>
<i>Le Royaume</i>	<i>8 485</i>	<i>8 006</i>	<i>2 330</i>	<i>1 473</i>	<i>37 337</i>	<i>26 271</i>	<i>37 454</i>	<i>26 640</i>
Région de langue néerlandaise	2 416	2 321	601	386	9 344	5 987	9 006	5 894
Région de langue française	3 818	3 597	1 235	670	16 101	11 414	16 021	11 350
Région de langue allemande	53	47	26	24	175	143	174	137
Bruxelles-Capitale	2 198	2 041	468	393	11 717	8 727	12 253	9 259
Région de langue française et région de langue allemande	3 871	3 644	1 261	694	16 276	11 557	16 195	11 487

Migrations extérieures				Personnes dont la nouvelle résidence est inconnue		Solde relatif à des changements de nationalité		Accroissement total de la population étrangère		Nombre d'étrangers au 31 décembre 1974	
Entrées		Sorties		Hommes	Femmes	Hommes	Femmes	Hommes	Femmes	Hommes	Femmes
Hommes	Femmes	Hommes	Femmes								
3 380	2 402	1 179	998	697	487	- 263	- 290	+ 1 567	+ 924	29 207	20 740
363	229	86	109	15	14	- 23	- 26	+ 288	+ 133	3 191	2 333
478	485	266	292	19	14	- 29	- 33	+ 302	+ 237	5 482	4 117
4 221	3 116	1 531	1 399	731	515	- 315	- 349	+ 2 157	+ 1 294	37 880	27 190
10 815	8 278	4 494	4 423	2 842	1 779	- 559	- 627	+ 4 114	+ 2 565	107 608	95 353
1 463	1 429	982	967	85	77	- 57	- 39	+ 779	+ 654	12 084	10 658
1 231	924	470	368	400	239	- 56	- 54	+ 337	+ 406	7 020	4 845
1 384	1 089	663	697	124	74	- 88	- 65	+ 1 029	+ 774	11 330	9 731
14 893	11 720	6 609	6 455	3 451	2 169	- 760	- 785	+ 6 259	+ 4 399	138 042	120 587
126	108	75	83	13	8	- 29	- 17	+ 11	+ 35	2 320	2 028
1 916	1 239	873	766	245	101	- 347	- 341	+ 826	+ 565	48 774	40 188
1 318	1 541	799	1 336	121	74	- 132	- 167	+ 520	+ 213	24 304	22 432
430	360	210	176	19	15	- 38	- 39	+ 290	+ 213	4 814	4 770
774	808	458	569	69	44	- 65	- 89	+ 302	+ 191	15 059	13 400
308	221	203	140	23	15	- 35	- 44	+ 203	+ 189	9 507	8 284
857	441	597	272	33	12	- 41	- 39	+ 240	+ 213	6 803	5 731
5 729	4 718	3 215	3 342	523	269	- 687	- 736	+ 2 392	+ 1 619	111 581	96 833
225	170	201	181	23	13	- 17	- 17	+ 54	+ 26	3 054	2 459
2 545	1 882	1 229	1 057	209	84	- 382	- 404	+ 1 489	+ 1 288	61 219	50 850
1 156	831	419	355	35	11	- 63	- 107	+ 749	+ 402	10 846	8 435
37	29	18	10	2	8	- 7	- 5	+ 43	+ 21	978	757
3 963	2 912	1 867	1 603	269	116	- 469	- 533	+ 2 335	+ 1 737	76 097	62 501
903	677	485	380	27	17	- 249	- 233	+ 561	+ 483	19 731	15 672
468	421	264	247	33	21	- 49	- 73	+ 247	+ 201	7 278	5 605
378	399	317	287	13	3	- 54	- 95	+ 174	+ 173	7 712	6 625
1 749	1 497	1 066	914	73	41	- 352	- 401	+ 982	+ 857	34 721	27 902
234	162	83	54	13	17	- 12	- 15	+ 134	+ 116	2 554	1 954
104	63	10	13	1	1	- 1	- 2	+ 84	+ 34	395	322
212	146	20	23	5	3	- 1	- 10	+ 134	+ 91	665	534
130	82	23	31	3	8	- 3	- 3	+ 107	+ 72	702	643
124	112	41	49	5	2	- 13	- 19	+ 100	+ 62	1 572	1 293
804	565	177	170	27	31	- 30	- 49	+ 559	+ 375	5 888	4 746
125	112	32	40	5	3	- 18	- 18	+ 47	+ 24	1 436	1 271
663	379	195	149	55	47	- 50	- 51	+ 478	+ 267	8 519	7 034
45	47	36	38	-	1	- 17	- 14	+ 17	-	1 573	1 310
833	538	263	227	60	51	- 85	- 83	+ 542	+ 291	11 528	9 615
117	59	37	26	6	4	- 13	- 9	+ 70	+ 36	1 115	811
359	214	27	16	3	2	- 1	- 8	+ 260	+ 167	1 261	887
132	75	46	27	10	3	- 8	- 2	+ 97	+ 66	1 235	800
1 435	1 027	238	181	130	88	- 10	- 26	+ 1 352	+ 941	7 345	5 401
82	49	23	17	1	-	- 5	- 3	+ 47	+ 52	576	531
499	335	75	50	13	5	- 19	- 21	+ 444	+ 328	3 317	2 282
2 624	1 759	446	317	163	102	- 56	- 69	+ 2 270	+ 1 590	14 849	10 712
267	188	168	104	18	5	- 5	- 12	+ 120	+ 99	2 017	1 485
7	6	1	2	-	-	+ 1	- 2	+ 10	+ 8	98	84
107	68	57	44	3	3	- 14	- 18	+ 77	+ 58	1 252	1 044
389	209	104	88	18	16	- 19	- 20	+ 289	+ 116	2 325	1 897
174	134	65	56	24	17	- 6	- 8	+ 73	+ 30	1 252	949
34	20	17	3	-	-	- 2	- 3	+ 35	+ 24	454	337
44	27	6	6	1	-	-	- 2	+ 34	+ 21	229	123
90	72	124	75	4	4	- 4	-	- 52	- 19	675	533
1 112	724	542	378	68	45	- 49	- 65	+ 586	+ 337	8 302	6 452
35 928	27 549	15 716	14 805	5 365	3 339	- 2 803	- 3 070	+18 082	+ 12 499	438 888	366 538
12 400	9 449	5 037	4 343	1 520	1 019	- 885	- 977	+ 7 111	+ 5 138	114 856	87 759
12 153	9 383	5 955	5 878	995	537	- 1 343	- 1 437	+ 6 523	+ 4 522	212 850	180 680
560	439	230	161	8	4	- 16	- 29	+ 334	+ 274	3 574	2 746
10 815	8 278	4 494	4 423	2 842	1 779	- 559	- 627	+ 4 114	+ 2 565	107 608	95 353
12 713	9 822	6 185	6 039	1 003	541	- 1 359	- 1 466	+ 6 857	+ 4 796	216 424	183 426

4.- ÉVOLUTION DU NOMBRE D'ÉTRANGERS DANS LES PROVINCES, LES ARRONDISSEMENTS ET LES RÉGIONS LINGUISTIQUES

Arrondissements, provinces et régions linguistiques	NOMBRE D'ÉTRANGERS AU 31 DÉCEMBRE								
	1947	1954	1961	1969	1970	1971	1972	1973	1974
Anyers	40 073	26 533	29 345	42 255	41 901	44 511	45 686	47 456	49 947
Malines	1 739	1 468	1 756	4 006	4 175	4 389	4 666	5 103	5 524
Turnhout	4 443	3 617	5 358	7 926	8 149	8 452	8 616	9 060	9 599
<i>Province d'Anvers</i>	<i>46 255</i>	<i>31 618</i>	<i>36 459</i>	<i>54 187</i>	<i>54 225</i>	<i>57 352</i>	<i>58 968</i>	<i>61 619</i>	<i>65 070</i>
Bruxelles-Capitale	70 880	53 258	68 989	162 870	173 507	183 616	189 515	196 282	202 961
Arr. (loi du 2 août 1963) (1)	816	876	1 775	4 801	-	-	-	-	-
Hal-Vilvorde	3 811	3 796	4 991	11 293	17 606	19 006	20 237	21 309	22 742
Louvain	2 473	2 672	3 690	8 728	8 472	9 980	10 490	11 122	11 865
Nivelles	4 850	4 877	6 972	14 339	14 908	16 358	17 776	19 258	21 061
<i>Province de Brabant</i>	<i>82 830</i>	<i>65 479</i>	<i>86 417</i>	<i>202 031</i>	<i>214 493</i>	<i>228 960</i>	<i>238 018</i>	<i>247 971</i>	<i>258 629</i>
Ath	2 639	2 623	3 201	4 274	3 885	4 046	4 175	4 302	4 348
Charleroi	41 331	59 343	74 810	87 208	84 538	86 238	86 620	87 571	88 962
Mons	21 789	36 275	34 304	44 712	43 280	44 311	45 207	46 003	46 736
Mouscron	4 250	4 139	4 822	7 704	7 719	8 183	8 627	9 081	9 584
Soignies	15 001	18 686	20 975	27 648	26 634	27 284	27 566	27 966	28 459
Thuin	10 513	13 304	14 491	17 761	16 574	16 895	17 158	17 399	17 791
Tournai	6 403	4 962	6 425	11 185	10 472	10 920	11 454	12 081	12 534
<i>Province de Hainaut</i>	<i>101 926</i>	<i>139 332</i>	<i>159 028</i>	<i>200 492</i>	<i>193 102</i>	<i>197 877</i>	<i>200 807</i>	<i>204 403</i>	<i>208 414</i>
Huy	2 543	2 951	3 754	4 518	4 416	4 649	4 961	5 433	5 513
Liège	53 896	66 555	82 278	102 243	102 816	105 764	107 696	109 292	112 069
Verviers	12 783	8 031	8 031	15 609	15 142	15 881	16 872	18 130	19 281
Waremmé	643	939	1 172	1 641	1 447	1 478	1 529	1 671	1 735
<i>Province de Liège</i>	<i>69 865</i>	<i>78 476</i>	<i>95 235</i>	<i>124 011</i>	<i>123 821</i>	<i>127 772</i>	<i>131 058</i>	<i>134 526</i>	<i>138 598</i>
Hasselt	15 704	17 477	22 034	31 909	31 603	33 085	33 705	34 359	35 403
Maaseik	4 899	4 913	5 693	10 289	10 718	11 489	12 025	12 435	12 883
Tongres	8 004	8 781	9 706	14 081	12 775	13 336	13 548	13 990	14 337
<i>Province de Limbourg</i>	<i>28 607</i>	<i>31 171</i>	<i>37 433</i>	<i>56 279</i>	<i>55 096</i>	<i>57 910</i>	<i>59 278</i>	<i>60 784</i>	<i>62 823</i>
Arlon	3 055	3 018	3 187	4 640	3 913	4 051	4 149	4 258	4 508
Bastogne	623	546	447	535	500	513	571	599	717
Marche-en-Famenne	409	401	410	588	590	701	792	974	1 199
Neufchâteau	747	646	662	961	940	926	1 042	1 166	1 345
Virton	1 163	1 058	2 572	2 277	2 348	2 379	2 605	2 703	2 865
<i>Province de Luxembourg</i>	<i>5 997</i>	<i>5 669</i>	<i>7 278</i>	<i>9 001</i>	<i>8 291</i>	<i>8 570</i>	<i>9 159</i>	<i>9 700</i>	<i>10 634</i>
Dinant	2 129	1 754	2 062	2 352	2 360	2 405	2 585	2 636	2 707
Namur	7 325	8 039	9 992	14 657	13 609	14 177	14 493	14 808	15 553
Philippeville	1 920	1 856	2 131	2 659	2 655	2 713	2 781	2 866	2 883
<i>Province de Namur</i>	<i>11 374</i>	<i>11 649</i>	<i>14 185</i>	<i>19 668</i>	<i>18 624</i>	<i>19 295</i>	<i>19 859</i>	<i>20 310</i>	<i>21 143</i>
Alost	792	866	932	1 654	1 631	1 687	1 750	1 820	1 926
Termonde	553	612	580	1 010	1 074	1 277	1 390	1 721	2 148
Eeklo	1 570	1 147	1 035	1 676	1 692	1 811	1 891	1 872	2 035
Gand	6 144	4 808	5 092	8 973	8 500	9 337	9 809	10 453	12 746
Audenarde	612	540	464	714	765	826	861	1 008	1 107
Saint-nicolas	2 859	1 866	1 966	3 847	3 914	4 238	4 523	4 827	5 599
<i>Province de Flandre Orientale</i>	<i>12 530</i>	<i>9 839</i>	<i>10 069</i>	<i>17 874</i>	<i>17 578</i>	<i>18 176</i>	<i>20 224</i>	<i>21 701</i>	<i>25 581</i>
Bruges	2 466	1 826	2 179	2 983	3 029	3 106	3 128	3 283	3 502
Dixmude	124	84	109	160	136	145	164	164	182
Ypres	1 417	1 012	1 209	1 759	1 825	1 974	2 031	2 161	2 296
Courtrai	1 729	1 496	1 805	2 835	2 935	3 094	3 290	3 817	4 222
Ostende	1 296	909	977	1 616	1 483	1 597	1 789	2 098	2 201
Roulers	413	318	413	546	601	642	687	732	791
Tielt	180	173	172	242	213	203	232	297	352
Furnes	610	477	518	763	832	964	1 140	1 279	1 208
<i>Province de Flandre Occidentale</i>	<i>8 235</i>	<i>6 295</i>	<i>7 382</i>	<i>10 904</i>	<i>11 054</i>	<i>11 725</i>	<i>12 461</i>	<i>13 831</i>	<i>14 754</i>
LE ROYAUME	367 619	379 528	453 486	694 447	696 282	728 637	749 832	774 845	805 426
Région de langue néerlandaise	102 727	86 267	101 799	164 066	164 029	175 149	181 658	190 366	202 615
Région de langue française	188 526	237 709	280 522	363 233	354 447	365 185	373 451	382 485	393 530
Région de langue allemande	5 486	2 294	2 176	4 278	4 299	4 687	5 208	5 712	6 320
Bruxelles-Capitale	70 880	53 258	68 989	162 870	173 507	183 616	189 515	196 282	202 961
Région de langue française et région de langue allemande	194 012	240 003	282 698	367 511	358 746	369 872	378 659	388 197	399 850

(1) La loi du 23.12.1970 a supprimé l'arrondissement créé par la loi du 2.8.1963, dont les communes font désormais partie de l'arrondissement de Hal-Vilvorde.

5.- NOMBRE D'ETRANGERS POUR 10 000 HABITANTS PAR ARRONDISSEMENT, PROVINCE ET REGION LINGUISTIQUE
(au 31 décembre de l'année considérée)

Arrondissements, provinces et régions linguistiques	1947	1961	1969	1970	1971	1972	1973	1974
Anvers	511	336	461	456	483	494	512	539
Malines	70	65	142	147	155	164	179	193
Turnhout	179	179	240	245	252	256	267	281
<i>Province d'Anvers</i>	<i>361</i>	<i>253</i>	<i>354</i>	<i>353</i>	<i>372</i>	<i>368</i>	<i>397</i>	<i>418</i>
Bruxelles-Capitale	741	675	1 518	1 620	1 708	1 773	1 846	1 924
Arr. (loi du 2 août 1963) (1)	289	387	832	-	-	-	-	-
Hal-Vilvorde	121	135	273	420	394	415	432	457
Louvain	76	102	225	216	254	265	279	295
Nivelles	256	336	616	629	684	726	769	821
<i>Province de Brabant</i>	<i>456</i>	<i>430</i>	<i>933</i>	<i>985</i>	<i>1 045</i>	<i>1 083</i>	<i>1 124</i>	<i>1 169</i>
Ath	342	415	564	515	541	558	575	582
Charleroi	950	1 622	1 878	1 822	1 877	1 889	1 911	1 943
Mons	840	1 313	1 684	1 629	1 683	1 714	1 741	1 768
Mouscron	603	678	1 059	1 064	1 129	1 188	1 249	1 314
Soignies	916	1 292	1 673	1 606	1 657	1 674	1 697	1 723
Thuin	779	1 067	1 290	1 209	1 238	1 254	1 268	1 290
Tournai	422	433	744	697	735	770	808	837
<i>Province de Hainaut</i>	<i>799</i>	<i>1 207</i>	<i>1 505</i>	<i>1 451</i>	<i>1 499</i>	<i>1 521</i>	<i>1 547</i>	<i>1 576</i>
Huy	273	400	480	470	500	530	575	581
Liège	949	1 354	1 643	1 653	1 709	1 738	1 762	1 802
Verviers	546	344	648	629	661	699	748	792
Wareme	112	204	278	247	251	259	282	292
<i>Province de Liège</i>	<i>733</i>	<i>960</i>	<i>1 220</i>	<i>1 220</i>	<i>1 264</i>	<i>1 293</i>	<i>1 323</i>	<i>1 359</i>
Masselt	720	790	1 001	981	1 022	1 033	1 042	1 062
Maaseik	467	417	648	667	679	701	718	736
Tongres	593	619	815	735	796	805	826	842
<i>Province de Limbourg</i>	<i>624</i>	<i>654</i>	<i>865</i>	<i>839</i>	<i>877</i>	<i>890</i>	<i>904</i>	<i>923</i>
Arlon	760	690	945	794	835	849	870	916
Bastogne	164	122	151	142	147	165	173	208
Marche-en-Famenne	100	104	148	149	177	200	245	299
Neufchâteau	137	125	181	178	177	199	222	256
Virton	292	615	541	557	569	616	637	672
<i>Province de Luxembourg</i>	<i>281</i>	<i>336</i>	<i>410</i>	<i>378</i>	<i>395</i>	<i>421</i>	<i>445</i>	<i>485</i>
Dinant	248	244	275	277	285	306	310	318
Namur	342	440	613	567	594	603	613	638
Philippeville	341	368	450	448	461	470	484	484
<i>Province de Namur</i>	<i>319</i>	<i>384</i>	<i>513</i>	<i>484</i>	<i>505</i>	<i>517</i>	<i>528</i>	<i>544</i>
Alost	33	36	82	62	64	66	69	73
Termonde	34	34	58	61	73	79	97	121
Eeklo	200	127	196	196	210	218	216	234
Gand	139	111	190	179	197	207	220	267
Audenarde	53	41	63	67	73	76	89	98
Saint-Nicolas	156	103	194	196	212	224	238	275
<i>Province de Flandre orientale</i>	<i>103</i>	<i>79</i>	<i>136</i>	<i>134</i>	<i>146</i>	<i>153</i>	<i>164</i>	<i>193</i>
Bruges	124	98	124	124	127	127	132	140
Dixmude	26	23	33	28	31	35	35	39
Ypres	135	116	167	173	188	194	206	218
Courtrai	78	73	108	111	117	124	143	157
Ostende	120	81	125	115	123	137	160	168
Roulers	33	31	39	43	45	49	52	56
Tielt	24	23	32	28	26	30	39	46
Furnes	136	111	158	172	196	233	262	247
<i>Province de Flandre occidentale</i>	<i>89</i>	<i>74</i>	<i>104</i>	<i>105</i>	<i>111</i>	<i>117</i>	<i>130</i>	<i>138</i>
<i>Le Royaume</i>	<i>432</i>	<i>493</i>	<i>719</i>	<i>718</i>	<i>751</i>	<i>770</i>	<i>794</i>	<i>823</i>
Région de langue néerlandaise	226	201	304	302	321	332	346	367
Région de langue française	639	921	1 164	1 134	1 175	1 198	1 222	1 252
Région de langue allemande	1 000	377	692	692	751	828	902	991
Bruxelles-Capitale	741	675	1 518	1 620	1 708	1 773	1 846	1 924
Région de langue française et région de langue allemande	646	911	1 154	1 126	1 167	1 191	1 216	1 247

(1) La loi du 23.12.1970 a supprimé l'arrondissement créé par la loi du 2.8.1963, dont les communes font désormais partie de l'arrondissement de Hal-Vilvorde.

6.- EVOLUTION DE LA POPULATION ETRANGERE MASCULINE 1961 ET 1969 A 1974
(au 31 décembre de l'année considérée)

Arrondissements, provinces et régions linguistiques	1961	1969	1970	1971	1972	1973	1974
Anvers	16 652	24 551	24 419	26 087	26 725	27 640	29 207
Malines	966	2 371	2 420	2 527	2 655	2 903	3 191
Turnhout	3 051	4 390	4 658	4 841	4 914	5 180	5 482
<i>Province d'Anvers</i>	<i>20 669</i>	<i>31 312</i>	<i>31 497</i>	<i>33 455</i>	<i>34 294</i>	<i>35 723</i>	<i>37 880</i>
Bruxelles-Capitale	34 803	86 324	90 994	96 663	99 822	103 494	107 608
Arr. (loi du 2 août 1963) (1)	894	2 392	-	-	-	-	-
Hal-Vilvorde	2 756	5 944	9 379	10 086	10 686	11 305	12 084
Louvain	2 082	5 280	4 968	5 972	6 326	6 683	7 020
Nivelles	3 745	7 705	8 029	8 792	9 554	10 301	11 330
<i>Province de Brabant</i>	<i>44 280</i>	<i>107 645</i>	<i>113 370</i>	<i>121 513</i>	<i>126 388</i>	<i>131 783</i>	<i>138 042</i>
Ath	1 786	2 376	2 131	2 214	2 266	2 309	2 320
Charleroi	41 811	48 480	46 493	47 315	47 476	47 948	48 774
Mons	18 833	24 017	22 582	23 037	23 480	23 784	24 304
Mouscron	2 064	3 736	3 747	4 027	4 295	4 524	4 814
Soignies	11 579	14 697	14 107	14 484	14 586	14 757	15 059
Thuin	7 864	9 383	8 883	9 015	9 182	9 304	9 507
Tournai	2 926	6 328	5 645	5 847	6 227	6 563	6 803
<i>Province de Hainaut</i>	<i>86 863</i>	<i>109 017</i>	<i>103 588</i>	<i>105 939</i>	<i>107 512</i>	<i>109 189</i>	<i>111 581</i>
Huy	2 133	2 575	2 485	2 600	2 750	3 000	3 054
Liège	45 591	55 627	56 017	57 681	58 910	59 730	61 219
Verviers	4 445	8 508	8 367	8 761	9 333	10 097	10 846
Wareme	674	951	843	849	864	935	978
<i>Province de Liège</i>	<i>52 843</i>	<i>67 661</i>	<i>67 712</i>	<i>69 891</i>	<i>71 857</i>	<i>73 762</i>	<i>76 097</i>
Hasselt	12 194	18 060	17 808	18 694	18 993	19 170	19 731
Maaseik	3 273	5 790	6 089	6 523	6 783	7 031	7 278
Tongres	5 313	7 831	6 874	7 174	7 283	7 538	7 712
<i>Province de Limbourg</i>	<i>20 780</i>	<i>31 681</i>	<i>30 771</i>	<i>32 391</i>	<i>33 069</i>	<i>33 739</i>	<i>34 721</i>
Arlon	1 808	2 700	2 198	2 261	2 327	2 420	2 554
Bastogne	239	288	258	274	299	311	395
Marche-en-Famenne	202	322	306	377	437	531	665
Neufchâteau	294	513	469	458	507	595	702
Virton	1 122	1 194	1 255	1 306	1 416	1 472	1 572
<i>Province de Luxembourg</i>	<i>3 665</i>	<i>5 017</i>	<i>4 486</i>	<i>4 676</i>	<i>4 986</i>	<i>5 329</i>	<i>5 888</i>
Dinant	1 127	1 249	1 243	1 270	1 363	1 389	1 436
Mamur	5 444	8 097	7 447	7 766	7 918	8 041	8 519
Philippeville	1 172	1 429	1 445	1 475	1 508	1 556	1 573
<i>Province de Namur</i>	<i>7 743</i>	<i>10 775</i>	<i>10 135</i>	<i>10 511</i>	<i>10 789</i>	<i>10 986</i>	<i>11 528</i>
Alost	523	895	903	951	987	1 045	1 115
Termonde	326	617	631	747	803	1 001	1 261
Eeklo	631	1 050	1 033	1 104	1 137	1 138	1 235
Gand	2 849	5 174	4 921	5 371	5 667	5 993	7 345
Audenarde	217	365	389	423	441	529	576
Saint-Nicolas	1 157	2 296	2 343	2 546	2 701	2 873	3 317
<i>Province de Flandre Orientale</i>	<i>5 703</i>	<i>10 397</i>	<i>10 220</i>	<i>11 142</i>	<i>11 736</i>	<i>12 579</i>	<i>14 849</i>
Bruges	1 164	1 633	1 680	1 736	1 778	1 897	2 017
Dixmude	55	85	72	75	87	88	98
Ypres	590	895	936	1 040	1 086	1 175	1 252
Courtrai	780	1 368	1 469	1 569	1 699	2 036	2 325
Ostende	491	885	816	888	989	1 179	1 252
Roulers	206	298	328	358	388	419	454
Tielt	85	140	132	130	150	195	229
Furnes	268	414	444	526	649	727	675
<i>Province de Flandre Occidentale</i>	<i>3 639</i>	<i>5 718</i>	<i>5 877</i>	<i>6 322</i>	<i>6 826</i>	<i>7 716</i>	<i>8 302</i>
<i>Le Royaume</i>	<i>246 185</i>	<i>379 223</i>	<i>377 656</i>	<i>395 840</i>	<i>407 447</i>	<i>420 806</i>	<i>438 888</i>
Région de langue néerlandaise	56 523	92 724	92 712	99 368	102 927	107 745	114 856
Région de langue française	153 645	197 735	191 495	197 141	201 744	206 327	212 850
Région de langue allemande	1 214	2 440	2 455	2 668	2 954	3 240	3 574
Bruxelles-Capitale	34 803	86 324	90 994	96 663	99 822	103 494	107 608
Région de langue française et région de langue allemande	154 859	200 175	193 950	199 809	204 698	209 567	216 424

(1) La loi du 23.12.1970 a supprimé l'arrondissement créé par la loi du 2.8.1963, dont les communes font désormais partie de l'arrondissement de Hal-Vilvorde.

7.- EVOLUTION DE LA POPULATION ETRANGERE FEMININE 1961 ET 1969 A 1974
(au 31 décembre de l'année considérée)

Arrondissements, provinces et régions linguistiques	1961	1969	1970	1971	1972	1973	1974
Anvers	12 693	17 704	17 482	18 424	18 961	19 816	20 740
Malines	790	1 635	1 755	1 862	2 011	2 200	2 333
Turnhout	2 307	3 536	3 491	3 611	3 702	3 880	4 117
<i>Province d'Anvers</i>	<i>15 790</i>	<i>22 875</i>	<i>22 728</i>	<i>23 897</i>	<i>24 674</i>	<i>25 896</i>	<i>27 190</i>
Bruxelles-Capitale	34 186	76 546	82 513	86 953	89 693	92 788	95 353
Arr. (loi du 2 août 1963) (1)	881	2 409	-	-	-	-	-
Hal-Vilvorde	2 235	5 349	8 227	8 920	9 551	10 004	10 658
Louvain	1 608	3 448	3 504	4 008	4 164	4 439	4 845
Nivelles	3 227	6 634	6 879	7 566	8 222	8 957	9 731
<i>Province de Brabant</i>	<i>42 137</i>	<i>94 386</i>	<i>101 123</i>	<i>107 447</i>	<i>111 630</i>	<i>116 188</i>	<i>120 587</i>
Ath	1 415	1 898	1 754	1 832	1 909	1 993	2 028
Charleroi	32 999	38 728	38 045	38 923	39 144	39 623	40 188
Mons	15 471	20 695	20 698	21 274	21 727	22 219	22 432
Mouscron	2 758	3 968	3 972	4 156	4 332	4 557	4 770
Soignies	9 396	12 951	12 527	12 800	12 980	13 209	13 400
Thuin	6 627	8 378	7 691	7 880	7 976	8 095	8 284
Tournai	3 499	4 857	4 827	5 073	5 227	5 518	5 731
<i>Province de Hainaut</i>	<i>72 165</i>	<i>91 475</i>	<i>89 514</i>	<i>91 938</i>	<i>93 295</i>	<i>95 214</i>	<i>96 833</i>
Huy	1 621	1 943	1 931	2 049	2 211	2 433	2 459
Liège	36 687	46 616	46 799	48 083	48 786	49 562	50 850
Verviers	3 586	7 101	6 775	7 120	7 539	8 033	8 435
Wareme	498	690	604	629	665	736	757
<i>Province de Liège</i>	<i>42 392</i>	<i>56 350</i>	<i>56 109</i>	<i>57 881</i>	<i>59 201</i>	<i>60 784</i>	<i>62 501</i>
Hasselt	9 840	13 849	13 795	14 391	14 712	15 189	15 672
Maaseik	2 420	4 499	4 629	4 966	5 242	5 404	5 605
Tongres	4 393	6 250	5 901	6 162	6 265	6 452	6 625
<i>Province de Limbourg</i>	<i>16 653</i>	<i>24 598</i>	<i>24 325</i>	<i>25 519</i>	<i>26 219</i>	<i>27 045</i>	<i>27 902</i>
Arlon	1 379	1 940	1 715	1 790	1 822	1 838	1 954
Bastogne	208	247	242	239	272	288	322
Marche-en-Famenne	208	266	284	324	355	443	534
Neufchâteau	368	448	471	468	535	571	643
Virton	1 450	1 083	1 093	1 073	1 189	1 231	1 293
<i>Province de Luxembourg</i>	<i>3 613</i>	<i>3 984</i>	<i>3 805</i>	<i>3 894</i>	<i>4 173</i>	<i>4 371</i>	<i>4 746</i>
Dinant	935	1 103	1 117	1 135	1 222	1 247	1 271
Namur	4 548	6 560	6 162	6 411	6 575	6 767	7 034
Philippeville	959	1 230	1 210	1 238	1 273	1 310	1 310
<i>Province de Namur</i>	<i>6 442</i>	<i>8 893</i>	<i>8 489</i>	<i>8 784</i>	<i>9 070</i>	<i>9 324</i>	<i>9 615</i>
Alost	409	759	728	736	769	775	811
Termonde	254	393	443	530	587	720	887
Eeklo	404	626	659	707	754	734	800
Gand	2 243	3 799	3 579	3 966	4 142	4 460	5 401
Audenarde	247	349	376	403	420	479	531
Saint-Nicolas	809	1 551	1 571	1 692	1 822	1 954	2 282
<i>Province de Flandre Orientale</i>	<i>4 366</i>	<i>7 477</i>	<i>7 356</i>	<i>8 034</i>	<i>8 488</i>	<i>9 122</i>	<i>10 712</i>
Bruges	1 015	1 350	1 349	1 370	1 350	1 386	1 485
Dixmude	54	75	64	70	77	76	84
Ypres	619	864	889	934	945	986	1 044
Courtrai	1 025	1 467	1 466	1 525	1 591	1 781	1 897
Ostende	486	731	667	709	800	919	949
Roulers	207	248	273	284	299	313	337
Tielt	87	102	81	73	82	102	123
Furnes	250	349	388	438	491	552	533
<i>Province de Flandre Occidentale</i>	<i>3 743</i>	<i>5 188</i>	<i>5 177</i>	<i>5 403</i>	<i>5 635</i>	<i>6 115</i>	<i>6 452</i>
<i>Le Royaume</i>	<i>207 301</i>	<i>315 224</i>	<i>318 626</i>	<i>332 797</i>	<i>342 385</i>	<i>354 039</i>	<i>366 538</i>
Région de langue néerlandaise	45 276	71 342	71 317	75 781	78 731	82 621	87 759
Région de langue française	126 877	165 498	162 952	168 044	171 707	176 158	180 680
Région de langue allemande	962	1 838	1 844	2 019	2 254	2 472	2 746
Bruxelles-Capitale	34 186	76 546	82 513	86 953	89 693	92 788	95 353
Région de langue française et région de langue allemande	127 839	167 336	164 796	170 063	173 961	178 630	183 426

(1) La loi du 23.12.1970 a supprimé l'arrondissement créé par la loi du 2.9.1963, dont les communes font désormais partie de l'arrondissement de Hal-Vilvorde.

8.- MOUVEMENT DE LA POPULATION ETRANGERE DEPUIS LE 31 DECEMBRE 1970

Années	Naissances (de droit)		Décès (de droit)		Accroissement naturel = naissances - décès	
	Nombres absolus	pour 10 000 habitants	Nombres absolus	pour 10 000 habitants	Nombres absolus	pour 10 000 habitants
1970	16 229	16,82	3 849	3,99	12 380	12,83
1971	16 427	16,94	3 953	4,08	12 474	12,86
1972	16 701	17,17	3 907	4,02	12 794	13,15
1973	16 669	17,08	3 971	4,07	12 698	13,01
1974	16 491	16,85	3 803	3,89	12 688	12,96

8.- (suite)

Années	Immigrations intérieures et extérieures		Emigrations intérieures et extérieures		Solde des mouvements migratoires		Solde rela- tif à des changements de nationalité	Accroissement total	
	Nombres absolus	Pour 10 000 habitants	Nombres absolus	Pour 10 000 habitants	Nombres absolus	Pour 10 000 habitants		Nombres absolus	Pour 10 000 habitants
1970	119 042	123,35	103 678	107,43	15 364	15,92	5 954	21 790	22,58
1971	116 939	120,61	91 675	94,55	25 264	26,06	5 383	32 355	33,37
1972	114 793	118,02	101 809	104,67	12 984	13,35	4 583	21 195	21,79
1973	118 897	121,86	100 799	103,31	18 098	18,55	5 783	25 013	25,64
1974	127 085	129,83	103 319	105,55	23 766	24,28	5 873	30 581	31,24

9.- EVOLUTION DE LA POPULATION ETRANGERE DES REGIONS LINGUISTIQUES - 1947-1954-1961-1970 A 1974

Années	Région de langue néerlandaise		Région de langue française		Région de langue allemande		Bruxelles- Capitale		Population étrangère au 31 décembre
	Nombres absolus	pour 100 étrangers	Nombres absolus	pour 100 étrangers	Nombre absolus	pour 100 étrangers	Nombre absolus	pour 100 étrangers	
1947	102 727	27,95	188 526	51,28	5 486	1,49	70 880	19,28	367 619
1954	86 267	22,73	237 709	62,64	2 294	0,60	53 258	14,03	379 528
1961	101 799	22,45	280 522	61,86	2 176	0,48	68 989	15,21	453 486
1970	164 029	23,55	354 447	50,91	4 299	0,62	173 507	23,92	696 282
1971	175 149	24,04	365 185	50,12	4 687	0,64	183 616	25,20	728 637
1972	181 658	24,23	373 451	49,80	5 208	0,69	189 515	25,28	749 832
1973	190 366	24,57	382 485	49,36	5 712	0,74	196 282	25,33	774 845
1974	202 615	25,16	393 530	48,86	6 320	0,78	202 961	25,20	805 426

10. - COMPARAISON DE LA NATALITE ETRANGERE
A LA NATALITE TOTALE - 1974

Provinces et régions linguistiques	Nombre de naissances		% du total des naissances
	Total	Etrangères	
Anvers	18 339	1 506	8,21
Brabant	26 120	5 154	19,73
Hainaut	17 286	4 119	23,83
Liège	12 585	2 437	19,36
Limbourg	10 035	1 579	15,73
Luxembourg	2 977	246	8,26
Namur	5 228	387	7,40
Flandre orientale	16 685	692	4,15
Flandre occidentale	13 900	371	2,67
<i>Le Royaume</i>	<i>123 155</i>	<i>16 491</i>	<i>13,39</i>
<i>Rég. de langue néerl.</i>	<i>69 706</i>	<i>4 737</i>	<i>6,80</i>
<i>Rég. de langue franç.</i>	<i>40 243</i>	<i>7 415</i>	<i>18,43</i>
<i>Rég. de langue allem.</i>	<i>767</i>	<i>100</i>	<i>13,04</i>
<i>Bruxelles-Capitale</i>	<i>12 439</i>	<i>4 239</i>	<i>34,08</i>

11. - COMPARAISON DE LA MORTALITE ETRANGERE A LA MORTALITE
TOTALE - 1974

Provinces et régions linguistiques	Nombre de décès		% du total des décès
	Total	Etrangères	
Anvers	16 615	400	2,41
Brabant	26 746	1 059	3,96
Hainaut	18 153	974	5,37
Liège	14 252	748	5,25
Limbourg	5 091	241	4,73
Luxembourg	2 821	61	2,16
Namur	4 913	91	1,85
Flandre orientale	16 215	124	0,76
Flandre occidentale	11 233	105	0,93
<i>Le Royaume</i>	<i>116 039</i>	<i>3 803</i>	<i>3,28</i>
<i>Rég. de langue néerl.</i>	<i>58 548</i>	<i>987</i>	<i>1,69</i>
<i>Rég. de langue franç.</i>	<i>42 556</i>	<i>1 905</i>	<i>4,48</i>
<i>Rég. de langue allem.</i>	<i>696</i>	<i>50</i>	<i>7,18</i>
<i>Bruxelles-Capitale</i>	<i>14 239</i>	<i>861</i>	<i>6,05</i>

12. - ACCROISSEMENTS NATURELS DE LA POPULATION
ETRANGERE ET DE LA POPULATION TOTALE - 1974

Provinces et régions linguistiques	Accroissement naturel		% de l'ac- croissement naturel to- tal
	Total	Etrangers	
Anvers	+ 1 724	+ 1 106	64,15
Brabant	- 626	+ 4 095	-
Hainaut	- 867	+ 3 145	-
Liège	- 1 667	+ 1 689	-
Limbourg	+ 4 944	+ 1 338	27,06
Luxembourg	+ 156	+ 185	118,59
Namur	+ 315	+ 296	93,97
Flandre orientale	+ 470	+ 568	120,85
Flandre occidentale	+ 2 667	+ 266	9,97
<i>Le Royaume</i>	<i>+ 7 116</i>	<i>+ 12 688</i>	<i>178,30</i>
<i>Rég. de langue néerl.</i>	<i>+ 11 158</i>	<i>+ 3 750</i>	<i>33,61</i>
<i>Rég. de langue franç.</i>	<i>- 2 313</i>	<i>+ 5 510</i>	<i>-</i>
<i>Rég. de langue allem.</i>	<i>+ 71</i>	<i>+ 50</i>	<i>70,42</i>
<i>Bruxelles-Capitale</i>	<i>- 1 800</i>	<i>+ 3 378</i>	<i>-</i>

13. COMPARAISON DES TAUX MIGRATOIRES - 1974

Provinces et régions linguistiques	Solde migratoire des étrangers	% de la population totale
Anvers	+ 3 009	+ 0,19
Brabant	+ 8 108	+ 0,37
Hainaut	+ 2 289	+ 0,17
Liège	+ 3 385	+ 0,33
Limbourg	+ 1 254	+ 0,18
Luxembourg	+ 828	+ 0,38
Namur	+ 705	+ 0,18
Flandre orientale	+ 3 417	+ 0,26
Flandre occidentale	+ 771	+ 0,07
<i>Le Royaume</i>	<i>+ 23 766</i>	<i>+ 0,24</i>
<i>Rég. de langue néerl.</i>	<i>+ 10 361</i>	<i>+ 0,19</i>
<i>Rég. de langue franç.</i>	<i>+ 8 315</i>	<i>+ 0,26</i>
<i>Rég. de langue allem.</i>	<i>+ 603</i>	<i>+ 0,95</i>
<i>Bruxelles-Capitale</i>	<i>+ 4 487</i>	<i>+ 0,43</i>

MIGRATIONS - 1974

1.- EVOLUTION GENERALE DU MOUVEMENT DES MIGRATIONS

PERIODES ET ANNEES	Migrations intérieures			Migrations extérieures			Personnes parties dont la nouvelle résidence est inconnue	RESULTATS
	Immigration	Emigration	Différence	Immigration	Emigration	Différence		
1	2	3	4	5	6	7	8	9 = 4 + 7 + 8
1951-1955	544 920	539 357	5 563	47 556	37 365	10 191	7 569	+ 8 185
1956-1960	541 482	537 399	4 083	48 615	36 207	12 408	7 515	+ 8 976
1961-1965	535 639	530 765	4 874	66 903	36 525	30 378	8 989	+ 26 263
1966-1970	530 404	525 970	4 434	61 860	42 545	19 315	11 624	+ 12 125
1971	509 276	504 459	4 817	62 708	37 254	25 454	6 087	+ 24 184
1972	503 230	497 136	6 094	82 474	42 721	19 753	12 070	+ 13 777
1973	510 397	503 416	6 981	64 250	40 448	23 802	12 155	+ 18 628
1974	524 038	518 692	5 346	71 866	40 808	31 058	11 862	+ 24 542

2.- PERSONNES PARTIES DONT LA NOUVELLE RESIDENCE EST INCONNUE

ANNEES	Belges			Etrangers		
	Hommes	Femmes	Total	Hommes	Femmes	Total
1961	1 371	814	2 185	3 195	1 749	4 944
1962	879	503	1 382	3 027	1 604	4 631
1963	1 075	678	1 753	4 314	1 667	5 981
1964	1 629	888	2 517	5 995	1 803	7 798
1965	1 692	972	2 664	8 539	2 550	11 089
1966	1 300	710	2 010	8 495	2 539	11 034
1967	1 274	666	1 940	7 343	3 292	10 635
1968	1 548	884	2 432	6 543	3 305	9 848
1969	1 701	1 013	2 714	4 295	2 459	6 754
1970	1 773	1 024	2 797	5 115	2 841	7 956
1971	1 060	673	1 733	2 752	1 602	4 354
1972	1 833	1 050	2 883	5 720	3 467	9 187
1973	2 084	1 108	3 192	5 599	3 384	8 983
1974	1 990	1 168	3 158	5 365	3 339	8 704

3.- EVOLUTION DES MIGRATIONS EXTERIEURES DES BELGES ET DES ETRANGERS, SUIVANT LE SEXE

PERIODES ET ANNEES	Immigrations						Emigrations (1)					
	Belges			Etrangers			Belges			Etrangers		
	Hommes	Femmes	Total	Hommes	Femmes	Total	Hommes	Femmes	Total	Hommes	Femmes	Total
1951-1955	2 882	3 564	6 446	25 226	15 884	41 110	5 114	5 661	10 775	16 759	9 831	26 590
1956-1960	4 005	4 712	8 717	21 508	18 390	39 898	4 701	5 149	9 850	15 369	10 988	26 357
1961-1965	3 200	3 877	7 077	36 569	23 257	59 826	5 562	5 957	11 519	14 171	10 834	25 005
1966-1970	3 142	3 857	6 999	29 731	25 130	54 861	5 069	5 966	11 035	17 249	14 260	31 509
1971	2 664	3 466	6 130	31 122	25 456	56 578	4 753	5 802	10 555	13 584	13 115	26 699
1972	3 318	4 102	7 420	30 180	24 874	55 054	4 743	5 790	10 533	16 795	15 393	32 188
1973	3 300	4 189	7 489	30 927	25 834	56 761	4 451	5 434	9 885	15 596	14 967	30 563
1974	3 734	4 655	8 389	35 928	27 549	63 477	4 536	5 751	10 287	15 716	14 805	30 521

(1) On n'a pas tenu compte ici des personnes dont la nouvelle résidence est inconnue.

4.- MIGRATIONS INTERIEURES PAR PROVINCE EN 1974

A. Immigrations

PROVINCES	Nombre total des personnes entrées dans les communes de la province pour y fixer leur résidence (1) = (2) + (3)			Nombre des personnes qui ont changé de commune de résidence en restant dans la même province (2)			Nombre des personnes venues résider dans la province (3)			Nombre d'immigrants pour 1 000 habitants (4)
	H	F	T	H	F	T	H	F	T	
	Anvers	38 144	38 399	76 543	32 638	33 148	65 786	5 506	5 251	
Brabant	79 291	78 035	157 326	66 422	65 357	131 779	12 869	12 678	25 547	11,55
Hainaut	39 307	39 228	78 535	32 794	32 605	65 399	6 513	6 623	13 136	9,93
Liège	30 642	30 469	61 111	27 076	26 649	53 725	3 566	3 820	7 386	7,24
Limbourg	12 946	12 433	25 379	10 003	9 774	19 777	2 943	2 659	5 602	8,26
Luxembourg	5 256	5 250	10 506	3 432	3 484	6 916	1 824	1 766	3 590	16,38
Namur	12 959	13 084	26 043	8 332	8 414	16 746	4 627	4 670	9 297	23,93
Flandre orientale	25 413	25 764	51 177	20 188	20 651	40 839	5 225	5 113	10 338	7,81
Flandre occidentale	18 630	18 788	37 418	14 910	14 989	29 899	3 720	3 709	7 519	7,03
<i>Total :</i>	<i>262 588</i>	<i>261 450</i>	<i>524 038</i>	<i>215 795</i>	<i>215 071</i>	<i>430 866</i>	<i>46 793</i>	<i>46 379</i>	<i>93 172</i>	<i>9,52</i>

B. Emigrations

PROVINCES	Nombre total des personnes qui ont quitté leur commune de résidence (1) = (2) + (3)			Nombre des personnes qui ont changé de commune de résidence en restant dans la même province (2)			Nombre des personnes qui ont quitté leur province de résidence (3)			Nombre d'émigrants pour 1 000 habitants (4)
	H	F	T	H	F	T	H	F	T	
	Anvers	37 965	38 535	76 500	32 638	33 148	65 786	5 327	5 387	
Brabant	79 689	78 389	158 078	66 422	65 357	131 779	13 267	13 032	26 299	11,89
Hainaut	40 035	39 768	79 803	32 794	32 605	65 399	7 241	7 163	14 404	10,89
Liège	30 646	30 064	60 710	27 076	26 649	53 725	3 570	3 415	6 985	6,85
Limbourg	12 675	12 262	24 937	10 003	9 774	19 777	2 672	2 488	5 160	7,60
Luxembourg	5 249	5 340	10 589	3 432	3 484	6 916	1 817	1 856	3 673	16,76
Namur	12 183	12 333	24 516	8 332	8 414	16 746	3 851	3 919	7 770	20,00
Flandre orientale	25 319	25 905	51 224	20 188	20 651	40 839	5 131	5 254	10 385	7,85
Flandre occidentale	18 827	18 854	37 681	14 910	14 989	29 899	3 917	3 865	7 782	7,27
<i>Total :</i>	<i>262 588</i>	<i>261 450</i>	<i>524 038</i>	<i>215 795</i>	<i>215 071</i>	<i>430 866</i>	<i>46 793</i>	<i>46 379</i>	<i>93 172</i>	<i>9,52</i>

5.- MOUVEMENTS MIGRATOIRES ENTRE LES REGIONS LINGUISTIQUES EN 1974 (1)

REGIONS LINGUISTIQUES D'IMMIGRATION	Régions linguistiques d'émigration							
	Région de langue néerlandaise		Région de langue française (2)		Bruxelles-Capitale		Totaux	
	Nombres absolus	Flux nets	Nombres absolus	Flux nets	Nombres absolus	Flux nets	Nombres absolus	Soldes nets

A. Sexe masculin

Vers :

Région de langue néerlandaise	106 845	-	3 400	- 335	9 948	+ 3 827	120 193	+ 3 492
Région de langue française (2)	3 735	+ 335	86 545	-	8 063	+ 2 535	98 343	+ 2 870
Bruxelles-Capitale	6 121	- 3 827	5 528	- 2 535	32 403	-	44 052	- 6 362
<i>Total :</i>	<i>118 701</i>	<i>- 3 492</i>	<i>95 473</i>	<i>- 2 870</i>	<i>50 414</i>	<i>+ 6 362</i>	<i>282 588</i>	<i>0</i>

B. Sexe féminin

Vers :

Région de langue néerlandaise	107 227	-	3 118	- 815	9 807	+ 3 835	120 152	+ 3 020
Région de langue française (2)	3 933	+ 815	86 122	-	8 095	+ 2 523	98 150	+ 3 338
Bruxelles-Capitale	5 972	- 3 835	5 572	- 2 523	31 604	-	43 148	- 6 358
<i>Total :</i>	<i>117 132</i>	<i>- 3 020</i>	<i>94 812</i>	<i>- 3 338</i>	<i>49 506</i>	<i>+ 6 358</i>	<i>261 450</i>	<i>0</i>

C. Total

Vers :

Région de langue néerlandaise	214 072	-	6 518	- 1 150	19 755	+ 7 662	240 345	+ 6 512
Région de langue française (2)	7 668	+ 1 150	172 667	-	16 158	+ 5 058	196 493	+ 6 208
Bruxelles-Capitale	12 093	- 7 662	11 100	- 5 058	64 007	-	87 200	-12 720
<i>Total :</i>	<i>233 833</i>	<i>- 6 512</i>	<i>190 285</i>	<i>- 6 208</i>	<i>99 920</i>	<i>+12 720</i>	<i>524 038</i>	<i>0</i>

(1) Voir notes explicatives.

(2) Y compris les 25 communes de la région linguistique allemande qui comptait 63 806 habitants au 31 décembre 1974.

6.- SOLDES NETS D'IMMIGRATION INTERIEURE DE CHAQUE REGION PAR RAPPORT AU ROYAUME - ANNEES 1964 A 1974 (1)

Région d'immigration	1964	1965	1966	1967	1968	1969	1970	1971	1972	1973	1974
A. Sexe masculin											
Région de langue néerlandaise	2 730	3 548	3 364	3 178	1 795	3 348	2 915	3 292	2 528	2 768	3 492
Région de langue française (2)	- 976	- 1 300	- 1 864	- 1 260	450	- 393	238	844	2 094	2 574	2 870
Arrondissement de Bruxelles-Capitale (19 communes)	- 1 754	- 2 248	- 1 500	- 1 918	- 2 245	- 2 955	- 3 153	- 4 136	- 4 622	- 5 342	- 6 362
B. Sexe féminin											
Région de langue néerlandaise	1 270	2 299	2 264	2 341	1 813	1 969	1 953	2 901	2 530	2 170	3 020
Région de langue française (2)	- 191	- 575	- 822	- 209	777	429	582	1 162	2 024	2 965	3 338
Arrondissement de Bruxelles-Capitale (19 communes)	- 1 079	- 1 724	- 1 442	- 1 132	- 2 590	- 2 398	- 2 535	- 4 063	- 4 554	- 5 135	- 6 358
C. Total											
Région de langue néerlandaise	4 000	5 847	5 628	5 519	3 608	5 317	4 868	6 193	5 058	4 938	6 512
Région de langue française (2)	- 1 167	- 1 875	- 2 686	- 1 469	1 227	36	820	2 006	4 118	5 539	6 208
Arrondissement de Bruxelles-Capitale (19 communes)	- 2 833	- 3 972	- 2 942	- 4 050	- 4 835	- 5 353	- 5 688	- 8 199	- 9 176	-10 477	-12 720

(1) Ce tableau a été dressé à l'aide des renseignements fournis par l'enregistrement des immigrations. Le solde migratoire intérieur total du royaume (somme des chiffres de chaque colonne) est donc nul.

(2) Y compris les 25 communes de la région linguistique allemande qui comptait 63 806 habitants au 31 décembre 1974.

7.- MOUVEMENTS MIGRATOIRES ENTRE PROVINCES EN 1974

PROVINCES D'IMMI-GRATION (c.à.d. de destination)	Provinces d'émigration (c.à.d. de provenance)									
	Anvers	Brabant	Hainaut	Liège	Limbourg	Luxembourg	Namur	Flandre orientale	Flandre occidentale	Le Royaume (1)
A. Sexe masculin										
Anvers	32 638	2 359	114	123	957	22	35	1 345	551	5 506
Brabant	2 263	66 422	3 598	1 257	1 066	548	1 205	1 842	1 090	12 869
Hainaut	92	3 542	32 794	414	86	173	1 481	251	474	6 513
Liège	104	1 295	538	27 076	283	562	638	43	103	3 566
Limbourg	950	1 042	73	459	10 003	12	13	215	179	2 943
Luxembourg	48	523	215	566	13	3 432	411	23	25	1 824
Namur	59	1 576	1 852	642	20	407	8 332	29	42	4 627
Flandre orientale	1 388	1 806	314	37	137	66	24	20 188	1 453	5 225
Flandre occidentale	423	1 124	537	72	119	27	44	1 383	14 910	3 729
<i>Le Royaume (1)</i>	<i>5 327</i>	<i>13 267</i>	<i>7 241</i>	<i>3 570</i>	<i>2 681</i>	<i>1 817</i>	<i>3 861</i>	<i>5 131</i>	<i>3 917</i>	<i>46 802</i>
B. Sexe féminin										
Anvers	33 148	2 314	104	101	840	21	30	1 325	516	5 251
Brabant	2 279	65 357	3 576	1 176	973	522	1 196	1 863	1 093	12 678
Hainaut	117	3 530	32 606	446	59	186	1 494	289	502	6 623
Liège	131	1 284	559	26 649	362	597	730	53	104	3 820
Limbourg	887	1 010	43	366	9 774	15	8	189	141	2 659
Luxembourg	53	527	205	524	12	3 484	408	17	20	1 766
Namur	54	1 563	1 833	678	23	437	8 414	37	45	4 670
Flandre orientale	1 446	1 681	317	45	119	46	15	20 651	1 444	5 113
Flandre occidentale	420	1 123	526	79	100	32	38	1 481	14 989	3 799
<i>Le Royaume (1)</i>	<i>5 387</i>	<i>13 032</i>	<i>7 163</i>	<i>3 415</i>	<i>2 488</i>	<i>1 856</i>	<i>3 919</i>	<i>5 254</i>	<i>3 865</i>	<i>46 379</i>
C. Total										
Anvers	65 786	4 673	218	224	1 797	43	65	2 670	1 067	10 757
Brabant	4 542	131 779	7 174	2 433	2 039	1 070	2 401	3 705	2 183	25 547
Hainaut	209	7 072	65 399	860	145	359	2 975	540	976	13 136
Liège	235	2 579	1 097	53 725	645	1 159	1 368	96	207	7 386
Limbourg	1 837	2 052	116	825	19 777	27	21	404	320	5 602
Luxembourg	101	1 050	420	1 090	25	6 916	819	40	45	3 590
Namur	113	3 139	3 685	1 320	43	844	16 746	66	87	9 297
Flandre orientale	2 834	3 487	631	82	256	112	39	40 839	2 897	10 338
Flandre occidentale	843	2 247	1 063	151	219	59	82	2 864	29 899	7 528
<i>Le Royaume (1)</i>	<i>10 714</i>	<i>26 299</i>	<i>14 404</i>	<i>6 985</i>	<i>5 169</i>	<i>3 673</i>	<i>7 770</i>	<i>10 385</i>	<i>7 782</i>	<i>93 181</i>

(1) Les personnes ayant changé de commune sans avoir quitté une province (nombres en diagonale) ne sont pas reprises dans les totaux du Royaume.

8.- MIGRATIONS ENTRE ARRONDISSEMENTS 1974 (1)

A. Hommes

ARRONDISSEMENTS D'IMMIGRATION (c.-à.-d. de destination)	ARRONDISSEMENTS																						
	Auvers	Mallines	Turbahout	Bruxelles- Capitale	Hal-Vilvorde	Louvain	Nivelles	Ath	Charleroi	Mons	Mouscron	Soignies	Thuin	Tournai	Huy	Liège	Verviers	Waremme	Hasselt	Maaseik	Tongres		
	de 11	de 12	de 13	de 21	de 23	de 24	de 25	de 51	de 52	de 53	de 54	de 55	de 56	de 57	de 81	de 82	de 83	de 64	de 71	de 72	de 73		
Vers :	22 545	815	651	496	225	332	30	4	40	14	5	14	5	5	3	69	23	3	305	139	70		
11	934	2 575	257	184	412	335	4	-	2	6	1	-	2	1	-	10	4	-	43	12	13		
12	824	263	3 774	62	34	243	2	-	11	-	1	1	2	-	-	10	-	1	233	127	15		
13																							
21	465	146	48	32 403	3 221	697	1 406	158	664	467	80	369	209	246	74	479	166	67	144	52	44		
23	218	319	43	6 390	4 819	505	370	12	62	53	7	79	15	12	13	49	19	17	71	18	19		
24	331	339	289	1 089	683	6 409	149	2	47	18	12	25	9	11	7	54	13	35	542	80	87		
25	51	3	11	3 580	672	351	3 678	33	392	173	21	288	81	53	40	123	42	59	4	2	3		
51	6	-	-	203	22	4	20	789	34	184	5	121	19	303	9	3	2	1	6	-	-		
52	25	7	7	590	37	34	389	17	12 331	170	11	502	823	40	20	142	28	7	35	3	9		
53	18	-	1	504	37	24	65	219	175	4 869	7	330	125	87	5	58	8	1	9	1	2		
54	2	-	-	58	9	6	17	7	6	8	511	5	2	159	2	6	6	1	-	-	-		
55	11	4	-	537	180	19	238	132	510	409	18	2 450	438	43	11	24	9	2	1	-	9		
56	2	-	-	161	10	12	81	14	1 113	134	2	517	1 888	19	3	29	13	1	4	-	1		
57	8	1	-	212	23	9	41	230	56	134	159	49	7	2 613	4	10	9	-	3	-	3		
61	4	1	3	141	21	15	35	4	27	11	2	7	2	4	1 418	867	50	137	5	2	1		
62	50	1	11	474	37	43	85	15	187	64	21	38	26	32	584	16 194	856	281	64	13	128		
63	20	4	5	137	24	11	48	5	29	14	3	7	7	7	41	811	4 613	15	15	8	21		
64	4	-	1	134	14	28	48	2	10	8	1	1	3	1	149	504	29	527	11	-	15		
71																							
72	244	53	289	153	39	572	13	-	19	11	4	10	3	2	10	154	26	18	4 145	630	660		
73	101	29	137	42	25	54	-	-	4	-	-	1	-	4	1	17	2	-	616	1 543	177		
	54	6	37	57	18	65	4	1	5	5	-	3	-	1	4	200	18	9	579	203	1 450		
81	3	3	4	58	7	1	8	2	20	12	3	3	6	6	4	51	14	1	4	2	-		
82	5	1	-	40	12	5	5	-	7	7	-	2	5	3	16	66	66	8	2	-	-		
83	18	2	-	88	9	1	23	2	15	10	1	5	1	6	32	136	36	4	3	1	-		
84	6	-	2	108	8	4	45	1	29	5	-	5	4	4	9	48	12	-	-	-	-		
85	1	-	3	69	5	6	21	2	20	7	2	9	4	7	5	44	14	-	-	-	1		
91	5	2	3	220	12	21	56	5	92	32	6	9	19	7	43	83	35	10	1	1	-		
92	27	14	3	650	53	58	359	15	784	76	20	51	55	33	221	148	31	39	9	3	6		
93	4	1	-	99	14	6	28	5	478	30	-	16	117	2	1	22	4	5	-	-	-		
41	39	13	10	315	434	23	10	3	5	3	1	28	1	5	-	-	2	-	15	-	3		
42	117	34	8	108	157	13	3	-	3	2	1	-	-	-	-	-	-	-	7	5	7		
43	31	6	3	23	5	7	2	-	8	-	-	1	1	1	-	-	-	-	2	1	2		
44	273	35	49	249	134	79	21	4	27	16	9	10	4	15	2	14	3	-	38	18	8		
45	8	1	11	69	22	10	3	84	-	5	6	16	-	48	3	2	3	-	-	-	2		
46	669	62	19	54	24	40	1	-	3	-	1	1	1	1	-	4	4	-	16	10	3		
31	113	19	9	219	76	58	4	2	14	14	4	5	2	6	-	9	5	1	22	6	7		
32	11	-	2	11	7	1	-	-	-	-	1	-	-	-	-	-	1	-	-	-	-		
33	19	-	6	25	11	14	1	3	1	1	71	-	2	4	-	-	1	-	5	-	-		
34	54	14	5	86	37	56	9	6	4	12 195	6	3	61	1	1	5	-	-	9	3	5		
35	87	18	9	205	48	29	19	1	24	9	14	4	7	5	-	25	11	4	22	7	5		
36	9	3	1	22	7	12	6	2	4	-	6	-	1	2	-	2	-	-	2	4	-		
37	6	8	-	15	12	7	2	-	-	3	3	-	-	1	-	-	2	-	5	1	-		
38	27	1	2	74	19	21	11	-	5	6	9	2	7	4	-	3	1	-	4	2	1		
Le Royaume (3)	4 904	2 228	1 939	18 011	6 856	3 831	3 682	992	4 936	2 133	713	2 540	2 019	1 251	1 317	4 277	1 573	727	2 856	1 354	1 327		

- (1) Ce tableau a été dressé à l'aide des renseignements fournis par l'enregistrement des immigrations.
(2) Dans la première colonne, les arrondissements sont désignés par leur code qui figure dans la tête.
(3) Les totaux mentionnés sur cette ligne donnent le nombre total de personnes ayant quitté chacun des arrondissements, mentionnés en haut du tableau. Les personnes qui ont changé de commune sans avoir quitté leur arrondissement (nombres figurant sur la diagonale) ne sont donc pas compris dans les totaux repris sous le vocable : Le Royaume.
(4) Les totaux mentionnés dans cette colonne donnent le nombre total de personnes venues dans l'arrondissement désigné par le numéro mentionné dans la première colonne, en provenance des divers autres arrondissements mentionnés en haut du tableau.

Hommes

D'EMIGRATION

Ailon	Bastogne	Marche-su-Famenné	Neuchâteau	Viroin	Dinant	Nanur	Philippeville	Alost	Termonde	Eeklo	Gand	Audenarde	Saint-Nicolas	Bruges	Dixmude	Ypres	Courtrai	Ostende	Roulers	Tielt	Fumes	Le Royaume
de 81	de 82	de 83	de 84	de 85	de 91	de 92	de 93	de 41	de 42	de 43	de 44	de 46	de 48	de 31	de 32	de 33	de 34	de 35	de 36	de 37	de 38	(4)
5	3	4	1	-	6	15	3	70	114	14	312	19	550	112	4	28	79	115	31	10	28	4 771
2	-	-	-	-	2	6	-	37	53	5	29	8	71	20	3	5	16	19	4	1	3	2 504
7	-	-	-	-	3	-	-	10	7	2	29	2	13	26	1	12	7	20	4	-	3	1 975
85	48	112	99	64	166	490	79	264	114	16	205	49	76	164	11	44	95	151	36	7	72	11 649
11	4	1	13	3	12	41	4	469	182	11	128	30	30	55	5	12	22	59	26	10	23	9 442
7	-	14	7	7	11	52	6	48	28	11	89	17	38	62	8	25	47	40	22	20	9	4 390
18	15	13	15	12	39	265	40	6	1	3	22	3	2	22	1	1	7	22	1	1	10	6 501
1	-	1	-	1	1	21	2	2	-	-	14	64	1	-	-	-	6	1	1	2	1	1 061
11	18	7	25	5	92	672	326	2	2	2	10	1	-	12	2	1	5	28	2	1	4	4 124
8	8	4	9	1	16	26	15	1	3	-	4	3	-	8	-	-	9	18	1	-	4	1 814
2	-	2	-	3	1	6	4	1	-	-	6	7	1	7	1	49	151	11	13	2	13	574
2	1	4	3	13	13	44	8	17	-	3	6	12	-	14	2	1	2	9	-	-	5	2 754
1	8	3	5	5	18	36	136	1	-	-	4	1	-	2	-	-	1	9	-	-	3	2 349
9	4	1	7	1	10	27	7	8	-	-	9	66	-	5	-	3	49	8	3	-	5	1 180
2	14	45	11	2	39	229	3	3	1	-	3	-	-	4	-	-	3	3	-	-	3	1 704
37	85	121	57	47	78	161	26	2	2	-	18	4	6	10	1	-	4	38	2	-	8	3 717
14	80	20	11	6	7	36	12	-	-	-	1	-	2	7	-	-	1	5	2	-	3	1 439
-	1	6	2	1	2	40	5	-	-	-	-	-	1	6	-	-	-	3	-	-	-	1 030
7	-	-	-	-	-	8	1	26	8	4	55	2	43	30	2	8	14	34	15	5	1	3 173
-	-	-	-	-	-	1	1	4	5	-	25	2	11	11	-	2	11	12	6	4	-	1 305
3	-	1	-	1	-	2	-	7	3	3	15	-	2	6	-	-	5	9	1	1	2	1 330
739	40	13	52	161	15	27	2	6	1	1	2	1	-	1	-	-	-	1	-	-	-	535
35	256	44	43	12	14	11	2	-	-	-	-	-	-	-	-	-	1	4	1	-	4	421
18	42	423	44	9	143	44	4	-	-	-	1	-	-	1	-	-	-	1	-	-	1	701
38	83	28	477	77	74	36	1	-	-	-	-	-	4	4	1	-	-	1	-	-	-	637
158	6	13	62	558	13	20	5	-	-	2	-	3	2	-	-	-	-	2	-	-	2	508
11	11	116	88	14	1 057	334	51	1	-	-	1	4	-	4	-	-	1	7	-	-	1	1 306
22	15	38	58	21	390	5 421	127	1	3	-	10	1	4	5	-	-	5	11	-	-	4	3 370
2	-	5	3	3	44	125	783	-	2	-	1	1	-	2	-	1	-	1	-	-	-	1 022
1	-	-	-	-	2	2	-	2 883	233	7	199	144	33	25	1	4	22	16	4	2	2	1 607
-	-	-	-	1	-	-	-	239	1 222	14	319	9	252	11	-	7	10	10	7	7	8	1 359
5	-	-	-	1	-	1	-	10	13	600	510	7	16	93	1	1	10	9	2	9	4	785
5	2	20	5	24	3	12	-	290	378	410	8 247	275	228	256	19	57	231	141	76	129	46	3 615
-	-	-	-	1	-	1	1	172	8	3	219	642	5	10	1	4	138	3	12	3	3	877
-	-	1	-	-	-	2	-	19	274	19	236	10	2 043	22	1	3	8	9	5	6	5	1 533
8	-	1	2	3	4	8	3	31	19	105	278	7	35	2 078	95	51	123	415	184	114	64	2 145
-	-	-	-	-	-	6	-	6	6	3	16	-	-	84	208	29	14	70	76	6	45	390
-	-	-	-	-	-	4	-	4	6	1	40	8	1	34	49	821	158	40	101	8	58	672
3	-	2	-	1	2	1	-	19	13	12	173	148	14	87	15	194	3 594	55	301	177	33	1 822
1	-	2	-	-	3	17	1	18	20	7	122	9	8	433	103	24	55	1 302	54	21	142	1 593
-	-	-	-	-	1	-	-	1	5	10	48	4	2	112	75	114	266	48	1 024	114	15	907
-	-	-	-	-	-	-	-	5	3	2	103	10	2	61	7	8	140	12	146	415	3	567
3	-	-	1	-	-	3	-	6	6	1	30	5	3	27	71	73	51	129	28	10	446	646
542	488	642	623	500	1 224	2 822	876	1 814	1 513	671	3 292	936	1 456	1 855	480	761	1 767	1 599	1 167	670	640	95 804

8. - (suite)

B. Femmes

ARRONDISSEMENTS D'IMMIGRATION (C. n. d. de destination)	ARRONDISSEMENTS																				
	Anvers	Malines	Turnhout	Bruxelles-Capitale	Hal-Vilvoorde	Louvain	Nivelles	Ath	Charleroi	Mons	Mouscron	Solignies	Tubize	Tournai	Huy	Liège	Verviers	Waremmé	Hasselt	Maaseik	Tongres
	de 11	de 12	de 13	de 21	de 23	de 24	de 25	de 51	de 52	de 53	de 54	de 55	de 56	de 57	de 61	de 62	de 63	de 64	de 71	de 72	de 73
vers	22 821	899	678	461	250	304	27	2	35	15	5	14	4	5	5	60	16	4	283	91	59
11	1 001	2 476	267	171	426	313	8	4	8	1	-	-	-	4	-	7	1	-	41	13	13
12	778	259	3 865	64	38	240	12	1	5	-	-	-	1	-	1	6	-	1	203	123	14
21	459	117	53	31 804	3 288	622	1 493	162	675	461	71	409	211	242	79	420	167	73	105	40	39
23	214	341	38	6 424	4 818	510	342	9	55	47	11	73	18	18	11	43	17	14	73	13	17
24	332	337	322	1 050	714	6 180	143	1	46	11	11	13	9	12	15	44	6	23	510	96	69
25	50	5	11	3 626	678	334	3 591	23	417	145	15	273	95	49	39	130	48	47	5	3	3
51	4	-	-	211	22	2	26	832	34	229	11	136	10	320	3	1	3	3	3	-	1
52	31	12	10	580	41	41	368	25	12040	179	13	516	879	54	20	142	32	11	17	3	5
53	18	2	3	472	46	31	65	226	165	4 918	8	384	100	102	11	46	8	3	7	-	2
54	5	-	-	61	8	6	18	12	7	4	508	7	1	153	5	12	6	-	-	-	-
55	17	5	-	559	168	15	231	126	497	457	13	2 263	397	41	8	28	13	4	3	-	8
56	-	-	-	178	10	15	80	15	1 148	128	1	502	1 872	24	7	33	7	4	5	-	-
57	10	-	-	217	21	7	31	260	57	119	168	39	10	2 588	10	22	4	-	3	2	-
61	9	-	5	149	23	13	51	2	22	15	-	7	2	3	1 420	849	63	124	2	3	3
62	62	6	17	450	45	38	86	12	202	74	17	45	33	29	593	16 012	875	286	78	14	174
63	27	2	2	154	24	8	47	4	25	14	4	10	5	5	30	755	4 572	8	12	2	23
64	1	-	-	112	15	25	44	2	9	8	2	1	6	1	130	438	20	474	22	-	24
71	215	59	282	117	30	556	12	1	8	4	-	6	2	1	10	110	16	34	3 967	625	656
72	94	40	110	41	28	65	1	-	5	-	-	1	-	3	-	25	3	-	578	1 505	166
73	54	7	26	54	17	86	3	-	2	7	-	3	-	17	2	135	22	9	621	198	1 458
81	5	4	2	60	9	1	9	2	23	11	2	5	2	3	1	49	11	4	4	1	-
82	5	2	-	27	20	5	7	-	5	3	1	6	7	5	13	65	48	2	2	-	-
83	15	2	-	83	2	2	23	1	17	13	3	6	2	4	30	147	24	7	4	1	-
84	9	-	3	117	7	1	36	-	18	4	1	2	7	3	9	41	16	-	-	-	-
85	3	-	3	85	8	4	21	2	21	7	-	8	5	6	4	39	13	1	-	-	-
91	7	1	4	230	15	17	52	8	89	23	3	10	17	10	49	89	24	9	3	-	6
92	23	10	3	634	69	55	353	18	756	77	7	51	50	38	236	158	35	42	12	2	6
93	2	4	-	90	12	5	31	4	481	41	2	17	127	4	2	24	4	6	-	-	-
41	45	16	14	316	370	23	11	4	7	6	1	13	1	10	-	1	1	1	20	2	2
42	129	44	7	108	147	14	3	-	5	-	-	-	-	-	-	-	-	-	6	6	6
43	27	5	3	23	2	4	1	-	5	-	3	1	-	-	-	-	-	-	-	-	2
44	267	35	48	191	118	77	20	7	23	13	11	14	7	12	4	15	5	-	29	11	13
45	16	1	11	78	24	8	3	99	1	7	5	10	-	42	3	2	3	1	-	-	1
46	685	71	22	56	41	37	6	-	4	-	2	3	-	41	1	2	6	-	11	6	6
31	147	20	11	228	98	51	6	5	19	13	9	5	7	1	1	13	7	-	21	11	5
32	3	-	2	11	5	2	-	-	1	-	3	-	1	-	-	-	-	-	1	-	-
33	19	-	5	25	8	19	-	3	1	1	80	1	1	1	-	-	-	-	3	-	-
34	50	6	7	80	28	47	9	4	2	5	189	2	2	61	1	3	7	-	11	5	4
35	85	13	8	204	57	23	15	1	22	8	9	7	10	5	3	22	10	3	23	2	2
36	10	2	1	20	5	15	5	1	2	-	6	-	-	2	-	1	-	-	-	7	-
37	5	3	-	12	7	8	-	-	-	2	1	-	-	2	-	-	-	-	-	-	-
38	19	2	2	73	24	21	17	1	5	4	9	2	2	3	2	4	2	-	4	-	1
Le Royaume:	4 957	2 332	1 980	17 902	6 968	3 670	3 716	1 043	4 925	2 163	698	2 596	2 031	1 284	1 338	3 981	1 543	724	2 725	1 278	1 329

(3)

- (1) Ce tableau a été dressé à l'aide des renseignements fournis par l'enregistrement des immigrations.
- (2) Dans la première colonne, les arrondissements sont désignés par leur code qui figure dans la tête.
- (3) Les totaux mentionnés sur cette ligne donnent le nombre total de personnes ayant quitté chacun des arrondissements mentionnés en haut du tableau. Les personnes qui ont changé de commune sans avoir quitté leur arrondissement (nombres figurant sur la diagonale) ne sont donc pas compris dans les totaux repris sous le vocable : Le Royaume.
- (4) Les totaux mentionnés dans cette colonne donnent le nombre total de personnes venues dans l'arrondissement désigné par le numéro mentionné dans la première colonne, en provenance des divers autres arrondissements mentionnés en haut du tableau.

D'EMIGRATION

Arlon	Bastogne	Marche-en-Famenne	Neufchâteau	Virton	Dinant	Namur	Philippeville	Alost	Termonde	Eeklo	Gand	Audenarde	Saint-Nicolas	Bruges	Dixmude	Ypres	Courtrai	Orsede	Roulers	Tielt	Furmes	Le Royaume
de 81	de 82	de 83	de 84	de 85	de 91	de 92	de 93	de 41	de 42	de 43	de 44	de 45	de 46	de 31	de 32	de 33	de 34	de 35	de 36	de 37	de 38	(4)
5	-	4	-	1	4	10	2	59	120	16	288	19	558	103	9	19	61	94	26	19	34	4 668
3	-	-	-	-	2	6	1	38	69	6	27	8	54	26	6	5	11	11	6	1	5	2 563
7	-	-	1	-	4	1	-	9	7	2	28	4	13	26	-	15	5	24	5	-	5	1 902
73	41	94	105	63	170	473	96	242	115	14	212	43	45	188	9	28	80	172	32	14	55	11 544
9	3	6	9	6	24	42	4	497	185	13	139	35	27	59	2	9	32	56	29	10	15	9 499
3	-	12	2	6	12	34	9	53	29	7	96	19	47	64	5	39	48	25	27	13	17	4 331
19	11	20	31	9	44	257	31	6	3	4	25	4	3	25	-	1	7	23	1	-	8	6 528
6	2	-	1	1	2	15	1	1	-	-	11	77	-	1	-	-	5	-	2	3	-	1 147
9	18	13	24	11	81	666	333	3	3	1	14	2	1	9	2	1	4	21	2	14	4	2 211
4	10	4	7	3	21	35	16	1	1	2	5	6	-	8	-	2	5	9	2	1	4	1 845
-	-	1	-	4	-	4	6	-	-	1	10	10	2	3	2	64	168	8	16	4	6	614
5	2	8	9	8	15	38	10	20	3	2	6	11	2	9	2	1	2	15	-	-	4	2 762
-	5	1	9	5	32	47	135	-	-	-	7	1	-	3	-	-	-	7	-	-	-	4 243
7	4	2	3	-	9	24	4	11	-	1	13	61	-	9	-	5	60	5	4	1	5	1 208
1	20	44	11	5	61	255	6	1	1	-	2	-	-	3	-	-	4	3	-	-	-	1 768
42	94	131	73	40	90	168	29	3	4	-	16	4	5	12	-	-	4	41	3	-	5	3 900
13	73	26	13	4	15	40	12	3	-	-	4	-	8	10	-	-	-	2	1	1	3	1 389
1	2	3	1	-	5	46	3	-	1	-	-	-	-	7	-	-	1	3	-	-	-	934
9	-	-	-	-	-	5	-	22	10	4	46	3	30	25	2	7	13	32	8	4	1	2 965
-	-	-	-	-	-	1	-	3	11	1	14	3	9	10	2	2	9	8	3	-	-	1 236
3	1	2	-	-	-	2	-	11	2	2	13	3	2	4	-	1	3	5	1	1	-	1 302
732	49	20	47	168	17	21	2	3	-	1	2	-	-	2	-	1	-	1	-	-	-	542
26	306	44	41	11	11	14	1	-	-	-	-	-	-	1	-	-	-	3	-	-	3	378
14	46	433	40	9	139	44	4	-	-	-	2	-	-	-	-	-	-	-	-	-	2	686
41	78	43	482	66	72	42	7	1	-	-	-	-	2	2	1	-	1	-	-	-	-	630
165	8	14	63	538	14	16	4	-	-	4	-	1	1	-	-	-	-	1	-	-	1	523
10	10	113	105	16	1 076	336	67	1	1	-	3	1	-	10	-	-	-	6	-	-	2	1 341
22	20	47	53	28	410	5 461	114	6	3	-	10	2	6	7	-	-	1	10	-	-	4	3 378
4	-	5	2	2	54	101	785	1	3	-	-	-	-	2	-	1	1	1	-	-	-	1 033
-	-	-	-	-	2	-	-	2 927	227	11	216	160	25	21	-	8	17	13	8	3	9	1 584
-	-	1	-	-	-	-	-	240	1 201	18	344	6	282	11	-	8	11	8	5	4	6	1 419
2	-	-	-	-	2	-	-	10	19	604	532	1	24	76	1	3	14	13	3	10	4	790
7	-	19	5	12	-	6	-	284	374	441	8 480	297	226	240	31	45	240	139	74	118	43	3 521
-	-	-	-	-	1	1	-	142	10	5	219	692	7	13	3	6	143	5	12	4	6	891
-	-	-	-	-	3	-	-	18	284	14	242	11	2 054	26	2	4	9	8	5	5	7	1 597
11	-	1	1	2	2	11	3	36	24	119	308	14	34	2 075	101	46	143	364	192	129	66	2 285
-	-	-	-	-	-	1	-	7	6	1	12	-	1	90	239	25	20	84	72	2	41	391
-	-	-	-	-	-	9	-	9	7	2	41	6	2	45	49	800	145	35	125	15	65	718
4	-	2	-	-	2	3	-	21	10	9	180	155	19	104	18	179	3 412	65	317	157	29	1 797
3	1	-	1	-	2	6	2	23	23	18	125	7	8	391	92	20	61	1 281	60	27	140	1 542
-	-	-	-	-	-	-	1	8	5	3	52	8	-	138	88	146	298	57	1 082	122	22	1 025
-	-	-	-	-	-	-	-	4	5	4	105	8	2	65	7	11	140	16	138	434	3	548
3	-	-	3	-	-	5	-	4	9	3	27	3	4	42	76	87	50	139	24	11	482	687
531	498	680	660	480	1 317	2 781	903	1 801	1 574	729	3 396	994	1 449	1 890	510	790	1 816	1 532	1 201	681	639	96 035

ARRONDISSEMENTS

ARRONDISSEMENTS D'IMMIGRATION (c. à. d. de destination)	ARRONDISSEMENTS																				
	Anvers	Malines	Turnhout	Bruxelles- Capitale	Hal-Vilvoorde	Louvain	Nivelles	Ath	Charleroi	Mons	Mouscron	Solignies	Thuin	Tournai	Huy	Liège	Verviers	Waremmé	Hasselt	Maastricht	Tongres
	de 11	de 12	de 13	de 21	de 23	de 24	de 25	de 51	de 52	de 53	de 54	de 55	de 56	de 57	de 61	de 62	de 63	de 64	de 71	de 72	de 73
vers :																					
11	45 468	1 714	1 329	957	475	636	57	6	75	29	10	28	9	10	8	129	39	7	588	230	129
12	1 935	5 057	524	355	838	648	12	-	6	14	2	-	2	5	-	17	5	-	84	25	26
13	1 602	522	7 643	126	72	483	14	1	16	-	1	1	3	-	1	16	-	2	436	250	29
21	924	263	101	64 007	6 509	1 319	2 899	320	1 339	928	151	772	420	488	153	899	333	140	249	92	83
23	432	660	81	12 814	9 637	1 015	712	21	117	100	18	152	33	30	24	92	36	31	144	31	36
24	663	676	611	2 139	1 397	12 529	292	3	93	29	23	38	18	23	22	98	19	58	1 052	176	156
25	101	8	22	7 206	1 350	685	7 289	56	809	318	36	581	176	102	79	253	90	106	9	5	6
51	10	-	-	414	44	6	46	1 621	68	413	16	257	29	623	12	4	8	4	9	-	1
52	56	19	17	1 170	78	75	757	42	24 371	349	24	1 018	1 702	94	40	284	60	18	52	6	14
53	36	2	4	976	83	55	130	445	340	9 787	15	714	225	189	16	104	16	4	16	1	4
54	7	-	-	119	17	12	35	19	13	12	1 019	12	3	312	7	18	12	1	-	-	-
55	28	9	-	1 096	348	34	469	258	1 007	866	31	4 713	835	84	19	52	22	6	4	-	17
56	2	-	-	339	20	27	161	29	2 261	262	3	1 019	3 787	43	10	62	20	5	9	-	1
57	18	1	-	429	44	16	72	490	113	253	327	88	17	5 201	14	32	13	-	6	2	3
61	13	1	8	290	44	28	86	6	49	26	2	14	4	7	2 838	1 716	113	261	7	5	9
62	112	7	28	924	82	81	171	27	389	138	38	83	59	61	1 177	32 206	1 731	567	142	27	302
63	47	6	7	291	48	19	95	9	54	28	7	17	12	12	71	1 566	9 185	23	27	10	44
64	5	-	1	248	29	53	92	4	19	16	3	2	9	2	279	942	49	1 001	33	-	39
71	459	112	571	270	69	1 128	25	1	27	15	4	16	5	3	20	264	42	52	8 112	1 255	1 316
72	195	69	247	83	53	119	1	-	9	-	-	2	-	7	1	42	5	-	1 194	3 048	343
73	108	13	63	111	35	151	7	1	7	12	-	6	-	1	6	335	40	18	1 200	401	2 908
81	8	7	6	118	16	2	17	4	43	23	5	8	8	9	5	100	25	5	8	3	-
82	10	3	-	67	32	10	12	-	12	10	1	8	12	8	29	131	114	10	4	-	-
83	33	4	-	171	11	3	46	3	32	23	4	11	3	10	62	283	60	11	7	2	-
84	15	-	5	225	15	5	81	1	47	9	1	7	11	7	18	89	28	-	-	-	-
85	4	-	6	154	13	10	42	4	41	14	2	17	9	13	9	83	27	1	-	-	1
91	12	3	7	450	27	38	108	13	181	55	9	19	36	17	92	172	59	19	4	1	-
92	50	24	6	1 284	122	113	712	33	1 540	153	27	102	105	71	457	306	66	81	21	5	12
93	6	5	-	189	26	11	59	9	959	71	2	33	244	6	3	46	8	11	-	-	-
41	84	29	24	631	804	46	21	7	12	9	2	41	2	15	-	1	3	1	35	2	5
42	246	78	15	216	304	27	6	-	8	2	1	-	-	-	-	-	-	-	13	11	13
43	58	11	6	46	7	11	3	-	13	-	3	2	1	1	-	-	-	-	2	1	4
44	540	70	97	440	252	156	41	11	50	29	20	24	11	27	6	29	8	-	67	29	21
45	24	2	22	147	46	18	6	183	1	12	11	26	-	90	6	4	6	1	-	-	3
46	1 354	133	41	110	65	77	7	-	7	-	3	4	1	2	1	6	10	-	27	14	9
31	260	39	20	447	174	109	10	7	33	27	13	10	9	7	1	22	12	1	43	17	12
32	14	-	4	22	12	3	-	-	1	-	4	-	2	-	-	-	1	-	1	-	-
33	38	-	11	50	19	33	1	6	2	2	151	1	3	10	-	-	1	-	8	-	-
34	104	20	12	166	65	103	18	10	6	17	384	8	5	122	2	4	12	-	20	8	9
35	172	31	17	409	105	52	34	2	46	17	23	11	17	10	3	47	21	7	45	9	7
36	19	5	2	42	12	27	11	3	6	-	12	-	1	4	-	3	-	-	2	11	-
37	11	11	-	27	19	15	2	-	-	-	5	4	-	3	-	-	-	2	5	1	-
38	46	3	4	147	43	42	28	1	10	10	18	4	9	7	2	7	3	-	8	2	2
Le Royaume: (3)	9 861	4 560	3 919	35 913	13 824	7 501	7 398	2 035	9 861	4 296	1 411	5 136	4 050	2 535	2 655	8 258	3 116	1 451	5 581	2 632	2 656

- (1) Ce tableau a été dressé à l'aide des renseignements fournis par l'enregistrement des immigrations.
- (2) Dans la première colonne, les arrondissements sont désignés par leur code qui figure dans la tête.
- (3) Les totaux mentionnés sur cette ligne donnent le nombre total de personnes ayant quitté chacun des arrondissements, mentionnés en haut du tableau. Les personnes qui ont changé de commune sans avoir quitté leur arrondissement (nombres figurant sur la diagonale) ne sont donc pas compris dans les totaux repris sous le vocable : Le Royaume.
- (4) Les totaux mentionnés dans cette colonne donnent le nombre total de personnes venues dans l'arrondissement désigné par le numéro mentionné dans la première colonne, en provenance des divers autres arrondissements mentionnés en haut du tableau.

D'EMIGRATION

Ailon	Basogne	Marche-et-Famenne	Neufchâteau	Virton	Dinant	Namur	Philippeville	Alost	Termonde	Eeklo	Grand	Audenarde	Saint-Nicolas	Bruges	Dixmude	Ypres	Courtrai	Ostende	Roulers	Tielt	Fumes	Le Royaume
de 81	de 82	de 83	de 84	de 85	de 91	de 92	de 93	de 41	de 42	de 43	de 44	de 45	de 46	de 31	de 32	de 33	de 34	de 35	de 36	de 37	de 38	(4)
10	3	8	1	1	10	25	5	129	234	30	600	38	1 108	215	13	47	140	209	57	29	62	9 439
5	-	-	-	-	4	12	1	75	122	11	56	16	125	46	9	10	27	30	10	2	8	5 067
14	-	-	1	-	7	1	-	19	14	4	57	6	26	52	1	27	12	44	9	-	8	3 877
158	89	206	204	127	336	963	175	506	229	30	417	92	121	352	20	72	175	323	68	21	127	23 193
20	7	7	22	9	36	83	8	966	367	24	267	65	57	114	7	21	54	115	55	20	38	18 941
10	-	26	9	13	23	86	15	101	57	18	185	36	85	126	13	64	95	65	49	33	26	8 721
37	26	33	46	21	83	522	71	12	4	7	47	7	5	47	1	2	14	45	2	1	18	13 029
7	2	1	1	2	3	36	3	3	-	-	25	141	1	1	-	-	11	1	3	5	1	2 208
20	36	20	49	16	173	1 338	659	5	5	3	24	3	1	21	4	2	9	49	2	3	18	8 335
12	18	8	16	4	37	61	31	2	4	2	9	9	-	16	-	2	14	27	3	1	8	3 659
2	-	3	-	7	1	10	10	1	-	1	16	17	3	10	3	113	319	19	29	6	19	1 188
7	3	12	12	21	28	82	18	37	3	5	12	23	2	23	4	2	4	24	-	-	9	5 516
1	13	4	14	10	50	83	271	1	-	-	11	2	-	5	-	1	16	-	-	-	7	4 762
16	8	3	10	1	19	51	11	19	-	1	22	127	-	14	-	8	109	13	7	1	10	2 388
3	34	89	22	7	100	484	9	4	2	-	5	-	-	7	-	-	7	6	-	-	4	3 472
79	179	252	130	87	168	329	55	5	6	-	34	8	11	22	1	-	8	79	5	-	13	7 617
27	153	46	24	10	22	76	24	3	-	-	5	-	-	10	17	-	1	7	3	1	6	2 828
1	3	9	3	1	7	86	8	-	1	-	-	1	1	13	-	-	1	6	-	-	-	1 964
16	-	-	-	-	-	13	1	48	18	8	101	5	73	55	4	15	27	66	23	9	2	6 138
6	1	3	-	-	-	2	1	7	16	1	39	5	20	21	2	4	20	20	9	4	2	2 541
6	1	3	-	1	-	4	-	18	5	5	28	3	4	10	-	1	8	14	2	2	2	2 632
1471	89	33	99	329	32	48	4	9	1	2	4	1	-	3	-	1	-	2	-	-	-	1 077
61	562	88	84	23	25	25	3	-	-	-	-	-	-	1	-	-	1	7	1	-	7	799
32	88	856	84	18	282	88	8	-	-	-	3	-	-	1	-	-	-	1	-	-	3	1 387
79	161	71	959	143	146	78	8	1	-	-	-	-	6	6	2	-	1	1	-	-	-	1 267
323	14	27	125	1 097	27	36	9	-	-	6	-	4	3	-	-	1	-	3	-	-	3	1 031
21	21	229	193	30	2 133	670	118	2	1	-	4	5	-	14	-	-	1	13	-	-	3	2 647
44	35	85	111	49	800	10 882	241	7	6	-	20	3	10	12	-	-	6	21	-	-	8	6 748
6	-	10	5	5	98	226	1 578	1	5	-	1	1	-	4	-	2	1	2	-	-	-	2 055
1	-	-	-	-	4	2	-	5 804	460	18	415	304	58	46	1	12	39	29	12	5	11	3 191
-	-	1	-	1	-	-	-	479	2 423	32	663	15	534	22	-	15	21	18	12	11	14	2 778
7	-	-	-	1	-	3	-	20	32	1 204	1 042	8	40	169	2	4	24	22	5	19	8	1 575
12	2	39	10	36	3	18	-	574	752	851	16 737	572	454	496	50	102	471	280	150	247	89	7 136
-	-	-	-	1	-	2	1	314	18	8	438	1 334	12	23	4	10	281	8	24	7	9	1 768
-	-	1	-	-	1	5	-	37	558	33	478	21	4 087	48	3	7	17	17	10	11	12	3 130
19	-	2	3	5	6	19	6	67	43	224	586	21	69	4 153	196	97	266	779	376	243	130	4 430
-	-	-	-	-	-	1	-	13	12	4	28	-	1	174	447	54	34	154	148	8	86	781
-	-	-	-	-	-	13	-	13	13	3	81	14	3	79	98	1 621	303	75	226	23	123	1 390
7	-	4	-	1	4	4	-	40	23	21	353	303	33	191	33	373	7 006	120	618	334	62	3 619
4	1	2	1	5	23	3	41	43	25	247	16	16	16	824	195	44	116	2 593	114	48	282	3 135
-	-	-	-	-	1	-	-	2	17	10	13	100	12	2	250	163	260	564	105	2 086	236	1 932
-	-	-	-	-	-	-	-	9	8	6	208	18	4	126	14	19	280	28	284	849	6	1 115
6	-	-	4	-	-	8	-	10	15	4	57	8	7	69	147	160	101	268	52	21	928	1 333
1 073	986	1 322	1 283	980	2 541	5 603	1 779	3 615	3 087	1 400	6 688	1 930	2 905	3 745	990	1 551	3 583	3 131	2 368	1 351	1 279	191 839

9.- EVOLUTION GENERALE DES MIGRATIONS EXTERIEURES

Périodes et années	Nombre (moyen) de migrants						Personnes dont la nouvelle résidence est inconnue (3)			Solde (4) = (1)-(2)-(3)		
	Immigrations (1)			Émigrations (2)			Hommes	Femmes	Total	Hommes	Femmes	Total
	Hommes	Femmes	Total	Hommes	Femmes	Total						
A. NOMBRES ABSOLUS												
1951-1955	28 108	19 448	47 556	21 873	15 492	37 365	4 823	2 746	7 569	1 412	1 210	2 622
1956-1960	25 513	23 102	48 615	20 070	16 137	36 207	4 958	2 557	7 515	485	4 408	4 893
1961-1965	39 769	27 134	66 903	19 734	16 791	36 525	6 345	2 645	8 990	13 690	7 698	21 388
1966-1970	32 873	28 987	61 860	22 316	20 226	42 544	7 877	3 747	11 624	2 678	5 014	7 692
1971	33 786	28 922	62 708	18 337	18 917	37 254	3 812	2 275	6 087	11 637	7 730	19 367
1972	33 498	28 976	62 474	21 538	21 183	42 721	7 553	4 517	12 070	4 407	3 276	7 683
1973	34 227	30 023	64 250	20 047	20 401	40 448	7 663	4 492	12 155	6 517	5 130	11 647
1974	39 662	32 204	71 866	20 252	20 556	40 808	7 355	4 507	11 862	12 055	7 141	19 196

B. INDICES (1951 - 1955 = 100)

1956-1960	91	119	102	92	104	97	103	93	99	34	364	187
1961-1965	141	140	141	90	108	98	132	96	119	970	636	816
1966-1970	117	149	130	102	131	114	163	136	154	190	414	293
1971	120	149	132	84	122	100	79	83	80	824	639	739
1972	119	149	131	98	137	114	157	164	159	312	271	293
1973	122	154	135	92	132	108	159	164	161	462	424	444
1974	141	166	151	93	133	109	152	164	157	854	590	732

10.- EVOLUTION DES MIGRATIONS EXTERIEURES SUIVANT LE PAYS DE PROVENANCE OU DE DESTINATION DES MIGRANTS

A. Sexe masculin

ANNEES	Allemagne	Royaume-Uni (G.B. et Irlande du Nord)	France	Pays-Bas	Grand-Duché de Luxembourg	Espagne	Italie	U.R.S.S.	Suisse	Pologne	Grèce
Immigrations											
1971	2 111	1 341	6 695	2 406	274	1 117	5 960	53	329	140	330
1972	2 227	1 445	6 589	2 546	312	1 004	5 129	46	314	106	318
1973	2 102	1 863	6 523	3 001	324	864	5 034	136	301	132	306
1974	2 313	2 064	6 692	3 061	337	855	5 436	55	327	117	486
1971 - 1974	8 753	6 713	26 499	11 014	1 247	3 840	21 559	290	1 271	495	1 440
Emigrations (1)											
1971	1 340	763	3 426	1 887	349	958	3 403	40	288	46	146
1972	1 622	926	4 039	1 949	301	1 250	3 812	55	310	41	346
1973	1 576	931	4 014	1 821	377	1 129	3 204	45	304	42	225
1974	1 407	1 037	4 062	1 843	382	1 327	3 040	40	274	48	231
1971 - 1974	5 945	3 657	15 541	7 500	1 409	4 664	13 459	180	1 176	177	948
Solde migratoire (1)											
1971 - 1974	2 808	3 056	10 958	3 514	- 162	- 824	8 100	110	95	318	492

10.- (suite)

ANNEES	Yougoslavie	Turquie	Autres pays d'Europe	Canada	Etats-Unis d'Amérique	Autres pays d'Amérique	Asie	Zaïre	Autres pays d'Afrique	Océanie	Total
Immigrations											
1971	456	1 692	1 028	373	2 037	670	1 578	1 380	3 666	150	33 786
1972	498	1 408	1 056	365	2 021	589	1 503	1 717	4 134	171	33 498
1973	526	1 546	1 162	344	2 112	621	1 203	1 791	4 210	126	34 227
1974	397	3 384	1 365	339	1 961	727	1 394	2 191	6 025	136	39 662
1971 - 1974	1 877	8 030	4 611	1 421	8 131	2 607	5 678	7 079	18 035	583	141 173
Emigrations											
1971	49	280	432	458	1 205	283	423	1 304	1 109	148	18 337
1972	119	367	564	369	1 617	455	518	1 282	1 466	130	21 538
1973	127	307	545	308	1 647	360	479	1 021	1 461	124	20 047
1974	128	316	658	302	1 770	422	602	922	1 343	98	20 252
1971 - 1974	423	1 270	2 199	1 437	6 239	1 520	2 022	4 529	5 379	500	80 174
Solde migratoire (1)											
1971 - 1974	1 454	6 760	2 412	- 16	1 892	1 087	3 656	2 550	12 656	83	60 999

(1) On n'a pas tenu compte ici des personnes dont la nouvelle résidence est inconnue (voir tableau 2).

10.- EVOLUTION DES MIGRATIONS EXTERIEURES SUIVANT LE PAYS DE PROVENANCE OU DE DESTINATION DES MIGRANTS (suite)

B. Sexe féminin

ANNEES	Allemagne	Royaume-Uni (G.B. et Irlande du Nord)	France	Pays-Bas	Grand-Duché de Luxembourg	Espagne	Italie	U.R.S.S.	Suisse	Pologne	Grèce
Immigrations											
1971	1 870	1 683	5 187	2 294	216	1 413	4 160	55	391	216	378
1972	2 008	1 834	5 294	2 418	236	1 194	3 710	67	367	241	368
1973	1 956	2 209	5 519	2 725	263	911	3 727	97	304	226	337
1974	2 092	2 348	5 311	2 844	294	893	3 732	60	345	190	374
1971-1974	7 926	8 074	21 311	10 281	1 009	4 411	15 329	279	1 407	873	1 457
Emigrations (1)											
1971	1 441	1 181	3 411	2 069	346	1 210	2 882	36	387	58	229
1972	1 659	1 362	3 913	2 196	288	1 418	3 208	48	362	55	377
1973	1 724	1 432	3 785	1 982	365	1 360	2 831	41	391	67	300
1974	1 601	1 514	3 911	2 057	395	1 580	2 505	43	337	60	266
1971-1974	6 425	5 489	15 020	8 304	1 394	5 568	11 426	168	1 477	240	1 172
Solde migratoire (1)											
1971-1974	1 501	2 585	6 291	1 977	- 385	- 1 157	3 903	111	- 70	633	285

10.- (suite)

ANNEES	Yougoslavie	Turquie	Autres pays d'Europe	Canada	Etats-Unis d'Amérique	Autres pays d'Amérique	Asie	Zaïre	Autres pays d'Afrique	Océanie	Total
Immigrations											
1971	298	1 493	1 007	348	2 158	645	1 056	1 197	2 715	142	28 922
1972	310	1 310	1 044	383	2 128	588	1 002	1 472	2 818	184	28 976
1973	297	1 368	1 128	398	2 199	592	1 042	1 611	2 936	178	30 023
1974	281	2 352	1 340	358	2 276	769	1 071	1 994	3 143	137	32 204
1971-1974	1 186	6 523	4 519	1 487	8 761	2 594	4 171	6 274	11 612	641	120 125
Emigrations (1)											
1971	50	259	477	527	1 449	304	359	1 160	982	100	18 917
1972	103	299	600	425	1 829	392	342	1 131	1 077	99	21 183
1973	100	287	604	345	1 950	350	390	893	1 072	132	20 401
1974	94	264	716	333	2 132	403	414	868	968	95	20 556
1971-1974	347	1 109	2 397	1 630	7 360	1 449	1 505	4 052	4 099	426	81 057
Solde migratoire (1)											
1971-1974	839	5 414	2 122	- 143	1 401	1 145	2 666	2 222	7 513	215	39 068

(1) On n'a pas tenu compte ici des personnes dont la nouvelle résidence est inconnue (voir tableau 2).

10.- EVOLUTION DES MIGRATIONS EXTERIEURES SUIVANT LE PAYS DE PROVENANCE OÙ DE DESTINATION DES MIGRANTS (suite)

C.- Hommes + Femmes

ANNEES	Alle- magne	Royaume- Uni (G.B. et Irlande du Nord)	France	Pays- Bas	Grand- Duché de Luxem- bourg	Espagne	Italie	U.R.S.S.	Suisse	Pologne	Grèce
Immigrations											
1971	3 981	3 024	11 882	4 700	490	2 530	10 120	108	720	356	708
1972	4 235	3 279	11 883	4 964	548	2 198	8 839	113	681	347	686
1973	4 058	4 072	12 042	5 726	587	1 775	8 761	233	605	358	643
1974	4 405	4 412	12 003	5 905	631	1 748	9 168	115	672	307	860
1971-1974	16 679	14 787	47 810	21 295	2 256	8 251	36 888	569	2 678	1 368	2 897
Emigrations (1)											
1971	2 781	1 944	6 837	3 956	695	2 168	6 285	76	675	104	375
1972	3 281	2 288	7 952	4 145	589	2 668	7 020	103	672	96	723
1973	3 300	2 363	7 799	3 803	742	2 489	6 035	86	695	109	525
1974	3 008	2 551	7 973	3 900	777	2 907	5 545	83	611	108	497
1971-1974	12 370	9 146	30 561	15 804	2 803	10 232	24 885	348	2 653	417	2 120
Solde migratoire (1)											
1971-1974	4 309	5 641	17 249	5 491	- 547	- 1 981	12 003	221	25	951	777

10.- (suite)

ANNEES	Yougo- slavie	Turquie	Autres pays d'Europe	Canada	Etats- Unis d'Amé- rique	Autres pays d'Amé- rique	Asie	Zaïre	Autres pays d'Afri- que	Océanie	Total
Immigrations											
1971	754	3 185	2 035	721	4 195	1 315	2 634	2 577	6 381	292	62 708
1972	808	2 718	2 100	748	4 149	1 177	2 505	3 189	6 952	355	62 474
1973	823	2 914	2 290	742	4 311	1 213	2 245	3 402	7 148	304	64 250
1974	678	5 736	2 705	697	4 237	1 496	2 465	4 185	9 168	273	71 866
1971-1974	3 063	14 553	9 130	2 908	16 892	5 201	9 849	13 353	29 647	1 224	261 298
Emigrations (1)											
1971	99	539	909	985	2 654	587	782	2 464	2 091	248	37 254
1972	222	666	1 164	794	3 446	847	860	2 413	2 543	229	42 721
1973	227	594	1 149	653	3 597	710	869	1 914	2 533	256	40 448
1974	222	580	1 374	635	3 902	825	1 016	1 790	2 311	193	40 808
1971-1974	770	2 379	4 596	3 067	13 599	2 969	3 527	8 581	9 478	926	161 231
Solde migratoire (1)											
1971-1974	2 293	12 174	4 534	- 159	3 293	2 232	6 322	4 772	20 169	298	100 087

(1) On n'a pas tenu compte ici des personnes dont la nouvelle résidence est inconnue (voir tableau 2).

11.- REPARTITION PROPORTIONNELLE DES MIGRATIONS EXTERIEURES SUIVANT LE PAYS DE PROVENANCE OU DE DESTINATION DES MIGRANTS

Hommes + Femmes

ANNEES	Alle- magne	Royaume- Uni (G.B. et Irlande du Nord)	France	Pays- Bas	Grand- Duché de Luxem- bourg	Espagne	Italie	U.R.S.S.	Suisse	Pologne	Grèce
Immigrations											
1971	6,35	4,82	18,95	7,49	0,78	4,03	16,14	0,17	1,15	0,57	1,13
1972	6,78	5,25	19,02	7,94	0,88	3,52	14,15	0,17	1,09	0,56	1,10
1973	6,32	6,34	18,74	8,91	0,91	2,76	13,64	0,36	0,94	0,56	1,00
1974	6,13	6,14	16,70	8,22	0,88	2,43	12,76	0,16	0,93	0,43	1,20
1971-1974	6,38	5,66	18,30	8,15	0,86	3,16	14,12	0,22	1,03	0,52	1,11
Emigrations (1)											
1971	7,46	5,22	18,35	10,62	1,87	5,82	16,87	0,20	1,81	0,28	1,01
1972	7,68	5,36	18,61	9,70	1,38	6,25	16,43	0,24	1,57	0,23	1,69
1973	8,16	5,84	19,28	9,40	1,84	6,15	14,92	0,21	1,72	0,27	1,30
1974	7,37	6,25	19,54	9,56	1,90	7,12	13,59	0,20	1,50	0,27	1,22
1971-1974	7,67	5,67	18,95	9,80	1,74	6,35	15,43	0,22	1,65	0,26	1,32
Solde migratoire (1)											
1971-1974	4,30	5,64	17,24	5,49	- 0,55	- 1,98	11,99	0,22	0,02	0,95	0,78

11. (suite)

ANNEES	Yougo- slavie	Turquie	Autres pays d'Europe	Canada	Etats- Unis d'Amé- rique	Autres pays d'Amé- rique	Asie	Zaïre	Autres pays d'Afri- que	Océanie	Total
Immigrations											
1971	1,20	5,08	3,24	1,15	6,69	2,10	4,20	4,11	10,18	0,47	100,00
1972	1,29	4,35	3,36	1,20	6,64	1,88	4,01	5,11	11,13	0,57	100,00
1973	1,28	4,54	3,57	1,15	6,71	1,89	3,50	5,29	11,12	0,47	100,00
1974	0,94	7,98	3,76	0,97	5,90	2,08	3,43	5,82	12,76	0,38	100,00
1971-1974	1,17	5,57	3,49	1,11	6,46	1,99	3,77	5,11	11,35	0,47	100,00
Emigrations (1)											
1971	0,27	1,45	2,44	2,64	7,12	1,58	2,10	6,61	5,61	0,67	100,00
1972	0,52	1,56	2,72	1,86	8,07	1,98	2,01	5,65	5,95	0,54	100,00
1973	0,56	1,47	2,84	1,62	8,89	1,76	2,15	4,73	6,26	0,63	100,00
1974	0,54	1,42	3,37	1,56	9,56	2,02	2,49	4,39	5,66	0,47	100,00
1971-1974	0,48	1,48	2,85	1,90	8,43	1,84	2,19	5,32	5,88	0,57	100,00
Solde migratoire (1)											
1971-1974	2,29	12,17	4,53	- 0,16	3,29	2,23	6,32	4,77	20,16	0,30	100,00

(1) On n'a pas tenu compte ici des personnes dont la nouvelle résidence est inconnue (voir tableau 2).

12.- EVOLUTION DES MIGRATIONS EXTERIEURES SUIVANT LE PAYS DE NATIONALITE DES MIGRANTS

A. Sexe masculin

ANNEES	Belgique	Allemagne	Royaume-Uni (G.B. et Irlande du Nord)	France	Pays-Bas	Grand-Duché de Luxembourg	Espagne	Italie	U.R.S.S.	Suisse	Pologne	Grèce
--------	----------	-----------	---------------------------------------	--------	----------	---------------------------	---------	--------	----------	--------	---------	-------

Immigrations

1971	2 664	1 540	1 357	5 540	2 085	128	1 033	6 513	47	148	128	351
1972	3 318	1 556	1 421	5 579	2 264	129	897	5 672	41	156	123	345
1973	3 300	1 536	1 953	5 457	2 631	121	757	5 518	58	143	131	316
1974	3 734	1 637	2 068	5 668	2 724	115	792	5 861	51	149	110	436
1971-1974	13 016	6 269	6 799	22 244	9 704	493	3 479	23 564	197	596	492	1 448

Emigrations (1)

1971	4 753	993	813	2 775	1 518	119	927	4 089	38	129	52	202
1972	4 743	1 261	1 009	3 719	1 633	128	1 294	5 252	73	156	77	502
1973	4 451	1 142	1 119	3 515	1 513	146	1 281	4 371	50	144	71	405
1974	4 536	1 057	1 244	3 596	1 637	110	1 405	3 970	34	160	84	329
1971-1974	18 483	4 453	4 185	13 605	6 301	503	4 907	17 682	195	589	284	1 438

Solde migratoire

1971-1974	-5 467	1 816	2 614	8 639	3 403	- 10	- 1 428	5 882	2	7	208	10
-----------	--------	-------	-------	-------	-------	------	---------	-------	---	---	-----	----

12.- (suite)

ANNEES	Yougo-slavie	Turquie	Autres pays d'Europe	Canada	Etats-Unis d'Amérique	Autres pays d'Amérique	Asie	Zaïre	Autres pays d'Afrique	Océanie	Antilles	Total
--------	--------------	---------	----------------------	--------	-----------------------	------------------------	------	-------	-----------------------	---------	----------	-------

Immigrations

1971	483	1 710	1 045	274	2 110	597	1 489	710	3 647	56	131	33 786
1972	563	1 425	1 022	277	2 106	559	1 504	648	3 695	71	127	33 498
1973	546	1 584	1 193	229	2 157	561	1 172	663	3 930	64	207	34 227
1974	483	3 386	1 400	229	2 033	610	1 354	835	5 781	62	144	39 662
1971-1974	2 075	8 105	4 660	1 009	8 406	2 327	5 519	2 856	17 053	253	609	141 173

Emigrations (1)

1971	119	368	508	202	1 421	242	384	456	839	35	107	21 089
1972	253	456	662	243	1 888	571	760	788	1 554	46	190	27 258
1973	306	479	665	252	1 931	528	771	710	1 524	81	191	25 646
1974	398	389	819	193	2 013	477	765	630	1 472	75	224	25 617
1971-1974	1 076	1 692	2 654	890	7 253	1 818	2 680	2 584	5 389	237	712	99 610

Solde migratoire

1971-1974	999	6 413	2 006	119	1 153	509	2 839	272	11 664	16	- 103	41 563
-----------	-----	-------	-------	-----	-------	-----	-------	-----	--------	----	-------	--------

(1) Y compris les personnes dont la nouvelle résidence est inconnue.

12.- EVOLUTION DES MIGRATIONS EXTERIEURES SUIVANT LE PAYS DE NATIONALITE DES MIGRANTS

B. Sexe féminin

ANNEES	Belgique	Alle- magne	Royaume- Uni (G.B. et Irlande du Nord)	France	Pays- Bas	Grand- Duché de Luxem- bourg	Espagne	Italie	U.R.S.S.	Suisse	Pologne	Grèce
Immigrations												
1971	3 466	1 273	1 737	4 358	1 913	93	1 271	4 418	45	214	199	376
1972	4 102	1 374	1 833	4 416	1 999	71	1 090	3 912	59	200	226	376
1973	4 189	1 390	2 277	4 595	2 345	101	785	3 822	50	189	220	327
1974	4 655	1 481	2 356	4 432	2 437	92	785	3 873	57	169	172	356
1971-1974	16 412	5 518	8 203	17 801	8 694	357	3 931	16 025	211	772	817	1 435
Emigrations (1)												
1971	5 802	876	1 199	2 312	1 466	103	1 185	3 043	33	158	61	278
1972	5 790	1 042	1 439	2 998	1 575	77	1 487	3 755	67	192	85	450
1973	5 434	1 123	1 571	2 829	1 500	96	1 500	3 282	53	192	103	416
1974	5 751	989	1 611	2 895	1 539	93	1 553	2 876	37	171	90	316
1971-1974	22 777	4 030	5 820	11 034	6 080	369	5 725	12 956	190	713	339	1 460
Solde migratoire												
1971-1974	-6 365	1 488	2 383	6 767	2 614	- 12	- 1 794	3 069	21	59	478	- 25

12.- (suite)

ANNEES	Yougó- slavie	Turquie	Autres pays d'Europe	Canada	Etats- Unis d'Amé- rique	Autres pays d'Améri- que	Asie	Zaïre	Autres pays d'Afrique	Océanie	Apatriés	Total
Immigrations												
1971	303	1 487	960	285	2 100	532	895	491	2 361	80	65	28 922
1972	321	1 295	966	276	2 154	470	887	460	2 321	100	68	28 976
1973	308	1 377	1 102	284	2 118	484	951	509	2 355	116	129	30 023
1974	292	2 333	1 294	231	2 246	615	993	559	2 615	79	82	32 204
1971-1974	1 224	6 492	4 322	1 076	8 618	2 101	3 726	2 019	9 652	375	344	120 125
Emigrations (1)												
1971	89	269	481	309	1 524	234	231	339	442	35	50	20 519
1972	164	341	662	263	1 951	489	414	568	670	76	95	24 650
1973	148	364	636	238	2 037	439	475	506	670	74	99	23 785
1974	226	316	752	219	2 232	395	440	535	650	55	154	23 895
1971-1974	627	1 290	2 531	1 029	7 744	1 557	1 560	1 948	2 432	240	398	92 849
Solde migratoire												
1971-1974	597	5 202	1 791	47	874	544	2 166	71	7 220	135	- 54	27 276

(1) Y compris les personnes dont la nouvelle résidence est inconnue.

12.- EVOLUTION DES MIGRATIONS EXTERIEURES SUIVANT LE PAYS DE NATIONALITE DES MIGRANTS (suite)

C. Hommes + Femmes

ANNEES	Belgique	Alle- magne	Royaume- Uni (G.B.) et Irlande du Nord)	France	Pays- Bas	Grand- Duché de Luxem- bourg	Espagne	Italie	U.R.S.S.	Suisse	Pologne	Grèce
Immigrations												
1971	6 130	2 813	3 094	9 898	3 998	221	2 304	10 931	92	362	327	727
1972	7 420	2 930	3 254	9 995	4 263	200	1 987	9 584	100	356	349	721
1973	7 489	2 926	4 230	10 052	4 976	222	1 542	9 340	108	332	351	643
1974	8 389	3 118	4 424	10 100	5 161	207	1 577	9 734	108	318	282	792
1971-1974	29 428	11 787	15 002	40 045	18 398	850	7 410	39 589	408	1 368	1 309	2 883
Emigrations (1)												
1971	10 555	1 869	2 012	5 087	2 984	222	2 112	7 132	71	287	113	480
1972	10 533	2 303	2 448	6 717	3 208	205	2 781	9 007	140	348	162	952
1973	9 885	2 265	2 690	6 344	3 013	242	2 781	7 653	103	336	174	821
1974	10 287	2 046	2 855	6 491	3 176	203	2 958	6 846	71	331	174	645
1971-1974	41 260	8 483	10 005	24 639	12 381	872	10 632	30 638	385	1 302	623	2 898
Solde migratoire												
1971-1974	-11 832	3 304	4 997	15 406	6 017	- 22	- 3 222	8 951	23	66	686	- 15

12.- (suite)

ANNEES	Yougo- slavie	Turquie	Autres pays d'Europe	Canada	Etats- Unis d'Amé- rique	Autres pays d'Amé- rique	Asie	Zaïre	Autres pays d'Afri- que	Océanie	Apatrides	Total
Immigrations												
1971	786	3 197	2 005	559	4 210	1 129	2 384	1 201	6 008	136	196	62 708
1972	884	2 720	1 988	553	4 260	1 029	2 391	1 108	6 016	171	195	62 474
1973	854	2 961	2 295	513	4 275	1 045	2 123	1 172	6 285	180	336	64 250
1974	775	5 719	2 694	460	4 279	1 225	2 347	1 394	8 396	141	226	71 866
1971-1974	3 299	14 597	8 982	2 085	17 024	4 428	9 245	4 875	26 705	628	953	261 298
Emigrations (1)												
1971	208	637	989	511	2 945	476	615	795	1 281	70	157	41 608
1972	417	797	1 324	506	3 839	1 060	1 174	1 356	2 224	122	285	51 908
1973	454	843	1 301	490	3 968	967	1 246	1 216	2 194	155	290	49 431
1974	624	705	1 571	412	4 245	872	1 205	1 165	2 122	130	378	49 512
1971-1974	1 703	2 982	5 185	1 919	14 997	3 375	4 240	4 532	7 821	477	1 110	192 459
Solde migratoire												
1971-1974	1 596	11 615	3 797	166	2 027	1 053	5 005	343	18 884	151	- 157	68 839

(1) Y compris les personnes dont la nouvelle résidence est inconnue.

13.- MIGRATIONS EXTERIEURES DES BELGES ET DES ETRANGERS PAR PROVINCE ET REGION LINGUISTIQUE - Année 1974

PROVINCES ET REGIONS LINGUISTIQUES	NOMBRES ABSOLUS						POUR 1 000 HABITANTS (BELGES + ETRANGERS)					
	Belges			Etrangers			Belges			Etrangers		
	Hommes	Femmes	Total	Hommes	Femmes	Total	Hommes	Femmes	Total	Hommes	Femmes	Total
I. Immigrations												
Anvers	599	689	1 288	4 221	3 116	7 337	0,78	0,88	0,83	5,49	3,96	4,72
Brabant	1 209	1 372	2 581	14 893	11 720	26 613	1,13	1,20	1,17	13,97	10,23	12,03
Hainaut	483	723	1 206	5 729	4 718	10 447	0,75	1,06	0,91	8,93	6,93	7,90
Liège	510	624	1 134	3 963	2 912	6 875	1,04	1,18	1,11	8,05	5,53	6,74
Limbourg	152	252	404	1 749	1 497	3 246	0,44	0,75	0,60	5,08	4,48	4,78
Luxembourg	96	124	220	804	565	1 369	0,89	1,11	1,98	7,46	5,07	6,25
Namur	157	173	330	833	538	1 371	0,83	0,87	0,85	4,42	2,69	3,53
Flandre orientale	263	359	622	2 624	1 759	4 383	0,40	0,54	0,47	4,01	2,63	3,31
Flandre occidentale	265	339	604	1 112	724	1 836	0,50	0,64	0,56	2,10	1,34	1,72
<i>Le Royaume</i>	<i>3 734</i>	<i>4 656</i>	<i>8 390</i>	<i>35 928</i>	<i>27 549</i>	<i>63 477</i>	<i>0,78</i>	<i>0,93</i>	<i>0,86</i>	<i>7,50</i>	<i>5,61</i>	<i>6,49</i>
Région de langue néerland.	1 535	1 946	3 481	12 400	9 449	21 849	0,86	0,70	0,83	4,52	3,39	3,95
Région de langue française	1 294	1 686	2 980	12 153	9 383	21 536	0,85	1,04	0,95	7,97	5,80	6,85
Région de langue allemande	37	78	115	560	439	999	1,18	2,40	1,80	17,86	13,53	15,66
Bruxelles-Capitale	868	945	1 813	10 815	8 278	19 093	1,75	1,69	1,72	21,85	14,78	18,10
II. Emigrations (1)												
Anvers	686	878	1 564	1 531	1 399	2 930	0,89	1,12	1,01	1,99	1,78	1,88
Brabant	1 690	2 045	3 735	6 609	6 455	13 064	1,59	1,79	1,69	6,20	5,64	5,91
Hainaut	553	696	1 249	3 215	3 342	6 557	0,86	1,02	0,94	5,01	4,91	4,96
Liège	436	531	967	1 867	1 603	3 470	0,89	1,01	0,95	3,79	3,04	3,40
Limbourg	177	253	430	1 066	914	1 980	0,51	0,76	0,63	3,10	2,73	2,92
Luxembourg	181	241	422	1 777	1 703	3 477	1,68	2,16	1,93	1,64	1,53	1,58
Namur	143	182	325	263	227	490	0,76	0,91	1,63	1,39	1,14	1,26
Flandre orientale	348	476	824	446	317	763	0,53	0,71	0,62	0,68	0,47	0,58
Flandre occidentale	322	449	771	542	378	920	0,61	0,83	0,72	1,02	0,70	0,86
<i>Le Royaume</i>	<i>4 536</i>	<i>5 751</i>	<i>10 287</i>	<i>15 716</i>	<i>14 805</i>	<i>30 521</i>	<i>0,86</i>	<i>1,15</i>	<i>1,05</i>	<i>3,28</i>	<i>2,86</i>	<i>3,12</i>
Région de langue néerl.	1 859	2 445	4 304	5 037	4 343	9 380	0,68	0,88	0,78	1,84	1,56	1,70
Région de langue française	1 459	1 772	3 231	5 955	5 878	11 833	0,96	1,10	1,03	3,91	3,63	3,77
Région de langue allemande	51	88	139	230	161	391	1,63	2,71	2,18	7,34	4,96	6,13
Bruxelles-Capitale	1 167	1 446	2 613	4 494	4 423	8 917	2,36	2,58	2,48	9,08	7,90	8,45

14.- MIGRATIONS EXTERIEURES PAR PROVINCE ET REGION LINGUISTIQUE EN 1973

PROVINCES ET REGIONS LINGUISTIQUES	Immigrations			Emigrations (1)			Soldé migratoire		
	Hommes	Femmes	Total	Hommes	Femmes	Total	Hommes	Femmes	Total
Anvers	4 820	3 805	8 625	2 217	2 277	4 494	2 603	1 528	4 131
Brabant	16 102	13 092	29 194	8 299	8 500	16 799	7 803	4 592	12 395
Hainaut	6 212	5 441	11 653	3 768	4 038	7 806	2 444	1 403	3 847
Liège	4 473	3 536	8 009	2 303	2 134	4 437	2 170	1 402	3 572
Limbourg	1 901	1 749	3 650	1 243	1 167	2 410	658	582	1 240
Luxembourg	900	689	1 589	358	411	769	542	278	820
Namur	990	711	1 701	406	409	815	584	302	886
Flandre orientale	2 887	2 118	5 005	794	793	1 587	2 093	1 325	3 418
Flandre occidentale	1 377	1 063	2 440	864	827	1 691	513	236	749
<i>Le Royaume</i>	<i>39 662</i>	<i>32 204</i>	<i>71 866</i>	<i>20 252</i>	<i>20 556</i>	<i>40 808</i>	<i>19 410</i>	<i>11 648</i>	<i>31 058</i>
Région de langue néerland.	13 935	11 395	25 330	6 896	6 788	13 684	7 039	4 607	11 646
Région de langue française	13 447	11 069	24 516	7 414	7 650	15 064	6 033	3 419	9 452
Région de langue allemande	597	517	1 114	281	249	530	316	268	584
Bruxelles-Capitale	11 683	9 223	20 906	5 661	5 869	11 530	6 022	3 354	9 376

(1) On n'a pas tenu compte ici des personnes dont la nouvelle résidence est inconnue.

TABLEAU DES PRINCIPALES DONNÉES DÉMOGRAPHIQUES DEPUIS 1965

Ce tableau a pour but de faciliter la recherche des principaux résultats démographiques des années 1965 et suivantes publiés dans le Bulletin de Statistique ou dans les Statistiques Démographiques (1)

A. Statistique ayant pour source les services de population des communes

Objet	1965	1966	1967	1968	1969	1970 (calc.)	1970 (rec.)	1971	1972	1973	1974	1975
1. Population totale et mouvement												
a) relevé par commune (2)	(2)	(2)	(2)	(2)	(2)	71/2	(3)	72/2	73/2	74/2	75/2	
b) relevé par arrondissement, province, régions linguistiques tableaux récapitulatifs, taux, etc...	6/66	6/67	5/68	69/3	70/1	71/3	72/3	72/3	73/4	6-7/74 74/4-2	75/4	
2. Population étrangère et mouvement	9/10/66	7/8/67	69/2	69/4	70/1	71/3		73/3	73/4	75/1	75/4	
3. Migrations	11/12/66	11/67	69/2	69/4	70/2	71/4		73/3	73/4	75/1	75/4	
4. Population par état civil	69/3	69/3	69/3	69/3	-	-	73/1	75/4	75/4			
5. Population par âge	1/2/67	{ 3/68 69/1	69/2	69/4	70/1	72/3	{ 73/1(5) 74/3	73/3(5)	{ 73/4 74/3	75/4		
6. Ménages	-	-	-	-	-	-	73/1(6)					
7. Grandes agglomérations	70/1 71/3	70/1 71/3	70/1 71/3	70/1 71/3	71/3	71/3	72/3	72/3	73/4	74/4-2	75/4	

B. Statistiques ayant pour source les services d'état civil des communes

Objet	1965	1966	1967	1968	1969	1970	1971	1972	1973	1974	1975
1. Naissances		69/1	69/2	70/2	72/3	74/3	75/1	75/5			
2. Mariages et divorces	3/67	69/1	69/3	70/2	71/4	74/4-2	75/4	75/4	dispo- nible		
3. Décès (+ liste B des causes de décès)	11/67	69/2	69/4	71/1	73/3	74/4-2	75/1	75/5			
4. Causes de décès	(4)	(4)	(4)								
a) liste A 7 ^e rév. (150 rubr.) 8 ^e rév.	-	-	-	71/1 72/4	- 73/3	74/4-2	75/1	75/1			
b) liste B 7 ^e rév. (50 rubr.) 8 ^e rév.	-	-	-	71/1	-	74/4-2	75/1	75/1			
c) liste OMS 7 ^e rév. 8 ^e rév.	-	-	-	72/1 72/4	- 74/4-1	disponible	dispo- nible	dispo- nible			
C. Autres statistiques											
Population scolaire (sauf enseignement technique et artistique)	-	-	-	70/-	73/-	74/1	75/3				
Typologie	-	-	-	-	72/3			74/3	74/4-2	75/4	
Age moyen, médian coef. de sénilité	1/2/67	{ 3/68 69/1	69/2	69/4	70/1	{ 71/4 75/4					
Vie moyenne	71/4										
Prévisions de population						71/3					dispo- nible
Table de mortalité (1968-1972)						(7)					

(1) Les Bulletins statistiques ont été désignés par le n° puis l'année - ex : 7/8/63 = n° 7/8 de 1963; pour les "Statistiques Démographiques" on a cité d'abord l'année, puis le n°; ex. 72/1 = n° 1 de 1972.

(2) Jusqu'en 1970, ces résultats ont été publiés dans une brochure spéciale; le mouvement n'est repris par sexe qu'à partir de 1966 (la population par sexe est publiée chaque année au Moniteur).

(3) N'a été publiée qu'au Moniteur Belge du 2 septembre 1972.

(4) Jusqu'en 1967, ces statistiques ont été publiées dans une brochure spéciale.

(5) Pour le Royaume les chiffres définitifs ont paru dans le n° 74/3; pour les arrondissements, provinces et régions linguistiques, voir Bulletins de Statistique 2/73 et 1/74.

(6) Pour les chiffres définitifs, voir Bulletin de Statistique 4/73.

(7) Etudes statistiques n° 35 ou Bulletin de Statistique n° 3/75; pour les régions linguistiques : n° 9/75.

