

STATISTIQUES DEMOGRAPHIQUES

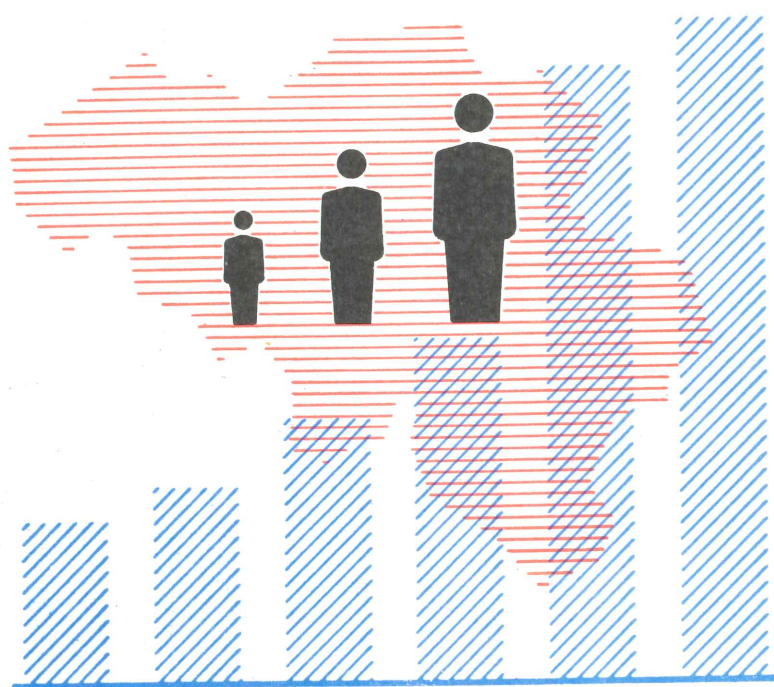

1974

N^o4/2

INSTITUT NATIONAL DE STATISTIQUE

ROYAUME DE BELGIQUE

MINISTERE DES AFFAIRES ECONOMIQUES

STATISTIQUES DEMOGRAPHIQUES

1974

N° 4/2

Abonnement : Belgique : 100 F l'an
Etranger : 125 F l'an

Ce numéro : Belgique : 35 F
Etranger : 40 F

On peut se procurer le présent bulletin au siège de L'INSTITUT NATIONAL DE STATISTIQUE
Rue de Louvain, 44 - 1000 Bruxelles
Compte chèque postal n° 000 - 0082826 - 85

NOTES EXPLICATIVES

Les mariages

La statistique des mariages reprend tous les mariages célébrés devant les officiers d'état civil des communes belges et non ceux célébrés à l'étranger, dans les consulats ou dans les corps belges casernés à l'étranger, ni ceux célébrés sur le territoire belge devant des officiers d'état civil jouissant du statut d'extraterritorialité.

Tableaux

1, 2 et 3 - La répartition des mariages dans le tableau 1 est donc une statistique de fait.

Les mêmes mariages sont répartis dans les tableaux 2 et 3, selon la résidence des époux avant le mariage

Tableau 9 - Les âges du mari correspondent aux centres des classes : 18 à 19 ans; 20 ans; 21 à 24 ans; 25 à 29 ans; 30 à 34 ans; 35 à 39 ans; 40 à 44 ans; 45 à 49 ans; 50 à 59 ans; 60 à 69 ans; 70 à 79 ans.

Tableau 10 - Les âges de la femme correspondent aux centres des classes : 15 à 19 ans; 20 ans; 21 à 24 ans; etc..

Les divorces

La statistique des divorces reprend tous les divorces qui ont été mentionnés pendant l'année considérée dans les registres de mariage des communes belges; cette mention n'est faite que si l'une des deux parties, au moins, a demandé la transcription du jugement dans les deux mois à partir du moment où la déclaration est définitive. Mention et transcription se font dans les registres d'état civil de la commune où le mariage a eu lieu, ou, si le mariage a eu lieu à l'étranger, dans les registres de la commune de Bruxelles (1^{er} district).

Ceci explique pourquoi le nombre de divorces transcrits dans le courant de l'année ne correspond pas au nombre de jugements de divorces prononcés pendant cette même année. Il y a en effet décalage dans le temps et parfois non-transcription du jugement par suite de décès, de réconciliation, etc.. De plus, c'est la résidence de la partie défenderesse qui compte pour déterminer le tribunal de ressort. Il ne s'agit donc pas dans les tableaux 24 à 39 de divorces de " droit " mais de divorces " de fait " .

Les décès

Cette statistique est élaborée à l'aide des renseignements fournis sur les bulletins individuels remplis au moment de la déclaration du décès au bureau de l'état civil de la commune où le décès a eu lieu (commune dite de fait). Comme les bulletins individuels susdits mentionnent la commune de résidence habituelle du décédé (commune dite de droit), il est possible de répartir les décès selon ce critère et de connaître ainsi le nombre de " décès de droit " de chaque commune, à condition d'inclure dans la statistique les ressortissants de chaque commune belge décédés à l'étranger et d'éliminer les personnes, belges ou étrangères, décédées sur le territoire belge mais ayant leur résidence habituelle à l'étranger. De ce fait, le nombre de décès de droit diffère sensiblement du nombre de décès de fait. Le nombre de décès de droit établi à partir des bulletins d'état civil diffère également du nombre de décès de droit établi à partir des registres de population (voir à ce sujet les notes explicatives relatives au mouvement de la population).

Tableau 10 - L'enfant né dans le courant d'une année déterminée et mort avant d'avoir atteint l'âge d'un an peut être décédé, soit pendant l'année de sa naissance, soit pendant l'année suivante. Il n'est donc pas très exact de rapporter le nombre de décès d'enfants de moins d'un an d'une année au nombre de naissances de cette même année, (taux bruts), car la compensation n'est pas parfaite. Ceci explique pourquoi on a calculé des taux corrigés et des quotients. Pour plus de détails voir le Bulletin de Statistique n° 7 - 8 de juillet - août 1966 ou le n° 11 de novembre 1967.

Tableau 11 - L'âge des enfants de moins d'un mois est calculé en jours de 24 heures et non en journées de calendrier. Ce calcul n'est possible que lorsque le bulletin mentionne l'heure de la naissance et l'heure du décès. Lorsque tel n'est pas le cas, le nombre de jours vécus est présumé être égal à la différence des dates de naissance et de décès.

NOTES EXPLICATIVES (suite)

Mouvement de la population

La documentation servant à établir le mouvement annuel de la population est fournie par les bureaux communaux intéressés : elle concerne les inscriptions et les radiations opérées dans les registres de population et les registres des étrangers de chaque commune.

Les renseignements se rapportent à la population ayant sa résidence habituelle dans la commune (population de droit).

N'interviennent cependant pas dans le calcul du mouvement de la population, d'une part les diplomates étrangers, les membres étrangers de certains organismes internationaux tels que la Communauté économique européenne, l'Euratom, la C.E.C.A., ainsi que les membres étrangers de leur ménage, et, d'autre part, les militaires étrangers des bases situées en Belgique. Par contre, les membres de leur ménage et le personnel civil de ces bases sont repris dans le calcul.

Les effectifs de population englobent également les diplomates belges, les enseignants et techniciens belges en mission à l'étranger et les militaires belges en Allemagne, ainsi que les membres de leur ménage, pour autant qu'ils soient toujours inscrits dans leur dernière commune de résidence en Belgique.

Les nombres de naissances et de décès repris dans le mouvement de la population diffèrent légèrement chaque année des nombres correspondants établis sur la base des documents individuels d'état civil que l'on a préalablement répartis selon la commune de résidence. Cela, entre autres, parce qu'il n'est pas tenu compte dans les registres de population des naissances et des décès des enfants nés vivants mais présentés sans vie.

Tableau 1. - La différence entre le nombre des immigrations intérieures et des émigrations intérieures devrait, en principe, être nulle - chaque année on constate un excédent fictif d'immigration, provenant du fait qu'un certain nombre d'habitants quittent leur commune sans en avertir l'administration. Ils restent de ce fait inscrits dans les registres des communes et continuent de faire partie de la population de droit de ces communes.

L'erreur qui en résulte ne peut être corrigée qu'à la suite d'un recensement général.

Tableau 9. - La composition et le nombre des grandes agglomérations n'ont pas été fixés par le législateur.

Aussi s'en est-on tenu ici aux recommandations de la commission Holvoet (1937). Le cas assez discutable de Zwijndrecht a été tranché par l'incorporation de cette commune dans l'agglomération anversoise, contrairement à ce qui avait été fait dans certaines publications antérieures de l'I.N.S. On trouvera ci-après la composition retenue pour chacune des agglomérations :

| | |
|------------------------------|--|
| Agglomération anversoise | : Anvers - Berchem - Borgerhout - Brasschaat - Burcht - Deurne - Edegem - Ekeren - Hoboken - Merksem - Mortsel - Schoten - Wilrijk - Zwijndrecht. |
| Agglomération bruxelloise | : Anderlecht - Auderghem - Berchem-Sainte-Agathe - Bruxelles - Etterbeek - Evere - Forest - Ganshoren - Ixelles - Jette - Koekelberg - Molenbeek-Saint-Jean - Saint-Gilles - Saint-Josse-ten- Noode - Schaerbeek - Uccle - Watermael-Boitsfort - Woluwe-Saint-Lambert - Woluwe-Saint-Pierre. |
| Agglomération carolorégienne | : Charleroi - Couillet - Dampremy - Gilly - Jumet - Lodelinsart - Loverval - Marchienne-au-Pont - Marcinelle - Monceau-S-Sambre - Montignies-le-Tilleul - Montignies-sur-Sambre - Mont-sur-Marchienne. |
| Agglomération louviéroise | : La Louvière - Bellecourt - Bois-d'Haine - Familleureux - Fayt-iez- Manage - Haine-St-Paul - Haine-St-Pierre - Houdeng-Aimeries - Houdeng-Goegnies - La Hestre - Manage - Morlanwelz-Mariemont - Péronnes - Ressaix - St-Vaast - Strépy-Bracquegnies - Trivières. N.B. Bellecourt fusionné avec La Hestre : soit au total : 16 communes, au lieu de 17, à partir de 1971. |
| Agglomération liégeoise | : Liège - Angleur - Ans - Argenteau - Bressoux - Chênée - Cheratte - Grivegnée - Herstal - Ougrée - Flémalle-Grande - Flémalle-Haute - Glain - Grâce-Berleur - Hermalle-S/Argenteau - Hollogne-aux-Pierres - Jemeppe - Jupille-sur-Meuse - Mons - Montegnée - Rocourt - St-Nicolas - Seraing - Tilleur - Vaux-sous-Chèvremont - Vivegnis - Vottem - Wandre. N.B. Hollogne-aux-Pierres fusionné avec Grâce-Berleur sous le nom de Grâce-Hollogne : soit au total 27 communes, au lieu de 28, à partir de 1971. |
| Agglomération gantoise | : Gand - Gentbrugge - Ledeborg - Mariakerke - St-Amandsberg - Wondelgem. |

TABLE DES MATIERES

| | Pages | | Pages |
|--|-------|--|-------|
| Notes explicatives | 1 | 11. Mariages d'après l'âge moyen et l'état civil antérieur des conjoints (années 1968 à 1970) | 25 |
| Données générales | 5 | 12. Mariages d'après l'âge respectif des conjoints et leur état civil antérieur | 26 |
| 1. Population au 31 décembre 1971, 1972, 1973, par arrondissement, province et région linguistique | 6 | 13. Mariages d'après l'année de naissance, l'âge et l'état civil antérieur des conjoints | 34 |
| 2. Population belge et étrangère au 31 décembre 1970, 1971, 1972, 1973, par arrondissement, province et région linguistique | 7 | 14. Mariages d'après l'âge respectif des conjoints, par province et région linguistique | 38 |
| 3. Répartition de la population par âge et par sexe au 31 décembre 1970 | 8 | 15. Mariages par mois et province | 44 |
| 4. Répartition de la population par âge et par sexe au 31 décembre 1971 | 9 | 16. Mariages par mois (années 1950 et 1960 à 1970) | 44 |
| 5. Répartition de la population par âge et par sexe au 31 décembre 1972 | 10 | 17. Mariages entre Belges et étrangers (années 1950 et 1960 à 1970) | 45 |
| 6. Répartition proportionnelle de la population par âge | 11 | 18. Nationalité des étrangers qui ont épousé une Belge (années 1966 à 1970) | 45 |
| 7. Population au 31 décembre 1973 des communes classées d'après leur degré d'urbanisation - Chiffres absolus | 12 | 19. Nationalité des étrangères qui ont épousé un Belge (années 1966 à 1970) | 45 |
| 8. Population au 31 décembre 1973 des communes classées d'après leur degré d'urbanisation - Répartition en pour cent de la population totale du territoire considéré | 14 | 20. Mariages d'après la nationalité respective des conjoints | 46 |
| 9. Composantes du mouvement de la population en 1973 suivant le caractère typologique des communes, par province et par région linguistique | 16 | 21. Mariages d'après la nationalité, l'âge et l'état civil antérieur des conjoints | 48 |
| 10. Taux des composantes du mouvement de la population en 1973 suivant le caractère typologique des communes par province et par région linguistique - Taux brut par 1000 habitants du type de commune considéré | 17 | 22. Mariages d'après la profession et l'état social des conjoints | 50 |
| Les mariages et les divorces en 1970 | 19 | 23. Répartition proportionnelle des mariages d'après la profession des conjoints | 52 |
| 1. Mariages par arrondissement, province et région linguistique (années 1967 à 1970) | 20 | 24. Divorces par arrondissement, province et région linguistique (années 1967 à 1970) | 53 |
| 2. Mariages d'après la résidence habituelle des conjoints | 21 | 25. Divorces d'après l'âge des divorcés (périodes 1920 à 1960, années 1961 à 1970) | 54 |
| 3. Mariages d'après la région linguistique où résidaient les conjoints avant le mariage | 21 | 26. Répartition proportionnelle des divorces d'après l'âge des divorcés (périodes 1920 à 1960, années 1961 à 1970) | 54 |
| 4. Mariages d'après l'état civil antérieur des conjoints (années 1950 et 1960 à 1970) | 22 | 27. Age médian des divorcés et divorcées (années 1950 et 1960 à 1970) | 55 |
| 5. Mariages d'après l'âge des conjoints (années 1950 et 1960 à 1970) | 23 | 28. Durée médiane des mariages dissous (années 1950 et 1960 à 1970) | 55 |
| 6. Mariages d'après l'âge et l'état civil antérieur des conjoints (années 1950 et 1960 à 1970) | 24 | 29. Répartition proportionnelle des divorces d'après la durée du mariage dissous (périodes 1937 à 1939, 1946 à 1960, années 1961 à 1970) | 55 |
| 7. Age moyen et âge médian des conjoints (années 1948, 1950 et 1960 à 1970) | 25 | 30. Divorces d'après l'âge et l'état civil antérieur des divorcés | 56 |
| 8. Age moyen des conjoints selon leur état civil antérieur | 25 | 31. Divorces d'après la durée du mariage dissous (périodes 1937 à 1960, années 1961 à 1970) | 56 |
| 9. Age moyen de la femme en fonction de l'âge du mari (années 1968 à 1970) | 25 | 32. Divorces par province et région linguistique d'après l'âge des divorcés | 57 |
| 10. Age moyen du mari en fonction de l'âge de la femme (années 1968 à 1970) | 25 | 33. Divorces d'après l'âge de la divorcée et la durée du mariage dissous | 61 |
| | | 34. Divorces d'après l'âge du divorcé et la durée du mariage dissous | 62 |

| | Pages | | Pages |
|--|-----------|---|------------|
| Les mariages et les divorces en 1970 (suite) | | | |
| 35. Divorces d'après l'année de naissance, l'âge et le sexe des divorcés | 63 | 17. Mortalité infantile féminine, par mois de 1963 à 1970 | 100 |
| 36. Divorces d'après la profession et la situation sociale respective des divorcés | 64 | 18. Répartition en % des décès d'enfants de moins d'un an, selon le sexe et leur âge de 1956 à 1970 | 101 |
| 37. Divorces d'après la partie demanderesse et le nombre des enfants mineurs à charge | 66 | 19. Taux de mortalité infantile par sexe et par âge, de 1956 à 1970 | 102 |
| 38. Divorces d'après la partie demanderesse et suivant qu'ils sont précédés ou non d'un jugement de séparation de corps | 66 | 20. Mortalité infantile de 1925 à 1970, d'après le sexe et la légitimité des enfants | 103 |
| 39. Evolution générale des divorces et des séparations de corps (années 1950 à 1970) | 66 | 21. Mortalité infantile par sexe, dans les diverses provinces et régions linguistiques, en 1969 et en 1970 | 103 |
| La mortalité et les causes de décès en 1970 | 67 | 22. Taux de la mortalité infantile, selon le sexe et par arrondissement, province et région linguistique | 104 |
| 1. Evolution générale de la mortalité depuis 1921 | 68 | 23. Mortalité infantile en 1965 et 1970 par province et région linguistique | 104 |
| 2. Mortalité de 1956 à 1970 - répartition par sexe et par groupe d'âges en chiffres absolus | 69 | 24. Mortalité néonatale de 1956 à 1970 (enfants ayant vécu moins de 28 jours) | 105 |
| 3. Répartition en % des décès par groupe d'âges et par sexe, de 1956 à 1970 | 70 | 25. Mortalité néonatale par province et région linguistique 1969 - 1970 | 105 |
| 4. Taux de mortalité par sexe et par groupe d'âges, de 1956 à 1970 | 71 | 26. Taux de mortalité néonatale par province et région linguistique en 1969 et 1970 (taux bruts pour 1 000 naissances) | 105 |
| 5. Répartition des décédés de chaque sexe d'après leur année de naissance, leur âge et leur état civil | 72 | 27. Mortalité périnatale de 1956 à 1970 (mort-nés et enfants ayant vécu moins de 7 jours) | 106 |
| A. Royaume | 73 | 28. Mortalité périnatale par province et région linguistique | 106 |
| B. Région de langue néerlandaise | 76 | 29. Taux de mortalité périnatale par province et région linguistique (taux pour mille) | 107 |
| C. Région de langue française | 80 | 30. Etrangers résidant en Belgique et décédés, répartis par sexe, année de naissance, âge et état civil | 108 |
| D. Bruxelles-Capitale | 84 | 31. Décès par causes, par sexe et par groupe d'âges (Nomenclature - liste B - 8ème révision) | 112 |
| 6. Belges et étrangers décédés en 1959 et 1970 répartition par arrondissement, province et région linguistique | 88 | 32. Décès par causes (liste A - 8ème révision) par sexe et groupe d'âges | 120 |
| 7. Décès par mois - répartition par arrondissement, province et région linguistique | 89 | Mouvement de la population en 1973 | 139 |
| 8. Mortalité par arrondissement, province et région linguistique - répartition des décédés par sexe et par groupe d'âges | 90 | 1. Mouvement de la population | 141 |
| A. Sexe masculin | | 2. Mouvement de la population depuis 1961 | 141 |
| B. Sexe féminin | | 3. Chiffres estimés de la population au 30 juin des années 1961 à 1973 | 141 |
| 9. Décès dans les groupes de moins de 20 ans et de 60 ans et plus, par province et région linguistique | 94 | 4. Mouvement de la population des arrondissements, provinces et régions linguistiques | 142 |
| 10. Mortalité infantile (enfants décédés avant d'avoir atteint l'âge d'un an) 1956 à 1970 | 94 | 5. Par sexe : mouvement de la population, des arrondissements, provinces et régions linguistiques | 144 |
| 11. Mortalité infantile masculine et féminine selon l'âge au moment du décès, de 1956 à 1970 | 95 | 6. Importance proportionnelle (pour 1 000 habitants de chaque région) des mouvements naturel et migratoire de la population | 146 |
| 12. Mortalité infantile par arrondissement, province et région linguistique | 96 | 7. Evolution de la population des régions linguistiques | 147 |
| A. Sexe masculin | | 8. Mouvement de la population du pays depuis 1950 | 148 |
| B. Sexe féminin | | 9. Population de six grandes agglomérations 1947-1961 et 1966 à 1973 | 149 |
| 13. Décès de moins d'un an, par mois, répartis par arrondissement, province et région linguistique | 98 | 10. Mouvement de la population de ces grandes agglomérations | 149 |
| 14. Mortalité infantile masculine, par province et par mois | 99 | 11. Population par ressort de Cour d'Appel, arrondissement judiciaire et canton de justice de paix | 150 |
| 15. Mortalité infantile masculine, par mois de 1963 à 1970 | 99 | Tableau des principales données statistiques depuis 1965 | 155 |
| 16. Mortalité infantile féminine, par province et par mois | 100 | | |

DONNEES GENERALES

1.- POPULATION PAR ARRONDISSEMENT, PROVINCE ET REGION LINGUISTIQUE - ANNEES 1971, 1972, 1973

| Arrondissements, provinces et régions linguistiques | 31 décembre 1971 | | | 31 décembre 1972 | | | 31 décembre 1973 | | |
|---|------------------|------------------|------------------|------------------|------------------|------------------|------------------|------------------|------------------|
| | Hommes | Femmes | Total | Hommes | Femmes | Total | Hommes | Femmes | Total |
| Anvers | 450 240 | 471 980 | 922 220 | 451 312 | 473 723 | 925 035 | 451 672 | 474 407 | 926 079 |
| Malines | 140 958 | 142 538 | 283 496 | 141 235 | 142 989 | 284 224 | 141 555 | 143 340 | 284 895 |
| Turnhout | 170 487 | 164 775 | 335 262 | 171 361 | 165 739 | 337 100 | 172 548 | 166 972 | 339 520 |
| <i>Province d'Anvers</i> | <i>761 685</i> | <i>779 293</i> | <i>1 540 978</i> | <i>763 908</i> | <i>782 451</i> | <i>1 546 359</i> | <i>765 775</i> | <i>784 719</i> | <i>1 550 494</i> |
| Bruxelles-Capitale | 502 455 | 572 271 | 1 074 726 | 499 897 | 569 108 | 1 069 005 | 497 664 | 565 610 | 1 063 274 |
| Hal-Vilvorde | 238 144 | 244 709 | 482 853 | 240 873 | 247 347 | 488 220 | 243 294 | 249 691 | 492 985 |
| Louvain | 195 803 | 197 634 | 393 437 | 197 094 | 199 308 | 396 402 | 198 601 | 200 661 | 399 262 |
| Nivelles | 116 762 | 122 549 | 239 311 | 119 406 | 125 276 | 244 682 | 122 310 | 128 223 | 250 533 |
| <i>Province de Brabant</i> | <i>1 053 164</i> | <i>1 137 163</i> | <i>2 190 327</i> | <i>1 057 270</i> | <i>1 141 039</i> | <i>2 198 309</i> | <i>1 061 869</i> | <i>1 144 185</i> | <i>2 206 054</i> |
| Ath | 36 543 | 38 273 | 74 816 | 36 582 | 38 242 | 74 824 | 36 569 | 38 198 | 74 767 |
| Charleroi | 223 338 | 236 193 | 459 531 | 222 753 | 235 888 | 458 641 | 222 438 | 235 696 | 458 134 |
| Mons | 126 590 | 136 730 | 263 320 | 126 759 | 136 966 | 263 725 | 126 855 | 137 328 | 264 183 |
| Mouscron | 35 288 | 37 185 | 72 473 | 35 355 | 37 253 | 72 608 | 35 388 | 37 310 | 72 698 |
| Soignies | 80 181 | 84 450 | 164 631 | 80 165 | 84 516 | 164 681 | 80 119 | 84 677 | 164 796 |
| Thuin | 66 488 | 69 891 | 136 379 | 66 722 | 70 121 | 136 843 | 66 892 | 70 345 | 137 237 |
| Tournai | 72 478 | 76 001 | 148 479 | 72 749 | 76 066 | 148 815 | 73 032 | 76 411 | 149 443 |
| <i>Province de Hainaut</i> | <i>640 906</i> | <i>678 723</i> | <i>1 319 629</i> | <i>641 085</i> | <i>679 052</i> | <i>1 320 137</i> | <i>641 293</i> | <i>679 965</i> | <i>1 321 258</i> |
| Huy | 45 076 | 47 948 | 93 024 | 45 218 | 48 310 | 93 528 | 45 628 | 48 780 | 94 408 |
| Liège | 297 683 | 321 203 | 618 886 | 298 446 | 321 370 | 619 816 | 298 532 | 321 777 | 620 309 |
| Verviers | 116 509 | 123 854 | 240 363 | 117 130 | 124 132 | 241 262 | 117 913 | 124 548 | 242 461 |
| Waremme | 28 634 | 30 331 | 58 965 | 28 651 | 30 334 | 58 985 | 28 693 | 30 460 | 59 153 |
| <i>Province de Liège</i> | <i>487 902</i> | <i>523 336</i> | <i>1 011 238</i> | <i>489 445</i> | <i>524 146</i> | <i>1 013 591</i> | <i>490 766</i> | <i>525 565</i> | <i>1 016 331</i> |
| Hasselt | 164 648 | 159 102 | 323 750 | 165 805 | 160 613 | 326 418 | 166 999 | 162 452 | 329 451 |
| Maaseik | 86 333 | 82 851 | 169 184 | 87 442 | 83 986 | 171 428 | 88 331 | 84 949 | 173 280 |
| Tongres | 85 015 | 82 549 | 167 564 | 85 225 | 83 028 | 168 253 | 85 697 | 83 596 | 169 293 |
| <i>Province de Limbourg</i> | <i>335 996</i> | <i>324 502</i> | <i>660 498</i> | <i>338 472</i> | <i>327 627</i> | <i>666 099</i> | <i>341 027</i> | <i>330 997</i> | <i>672 024</i> |
| Arlon | 24 012 | 24 522 | 48 534 | 24 152 | 24 703 | 48 855 | 24 168 | 24 797 | 48 965 |
| Bastogne | 17 301 | 17 560 | 34 861 | 17 200 | 17 496 | 34 696 | 17 118 | 17 437 | 34 555 |
| Marche-en-Famenne | 19 292 | 20 370 | 39 662 | 19 267 | 20 292 | 39 559 | 19 374 | 20 446 | 39 820 |
| Neufchâteau | 25 629 | 26 697 | 52 326 | 25 646 | 26 663 | 52 309 | 25 789 | 26 668 | 52 457 |
| Virton | 20 498 | 21 330 | 41 828 | 20 650 | 21 610 | 42 260 | 20 695 | 21 691 | 42 386 |
| <i>Province de Luxembourg</i> | <i>106 732</i> | <i>110 479</i> | <i>217 211</i> | <i>106 915</i> | <i>110 784</i> | <i>217 699</i> | <i>107 144</i> | <i>111 039</i> | <i>218 183</i> |
| Dinant | 40 972 | 43 331 | 84 303 | 41 055 | 43 522 | 84 577 | 41 195 | 43 663 | 84 858 |
| Namur | 115 511 | 123 232 | 238 743 | 116 343 | 123 984 | 240 327 | 116 918 | 124 684 | 241 602 |
| Philippeville | 28 854 | 30 035 | 58 889 | 28 954 | 30 171 | 59 125 | 28 999 | 30 246 | 59 245 |
| <i>Province de Namur</i> | <i>185 337</i> | <i>196 598</i> | <i>381 935</i> | <i>186 352</i> | <i>197 677</i> | <i>384 029</i> | <i>187 112</i> | <i>198 593</i> | <i>385 705</i> |
| Alost | 130 896 | 133 998 | 264 894 | 131 294 | 134 313 | 265 607 | 131 287 | 134 330 | 265 617 |
| Termonde | 87 828 | 88 166 | 175 994 | 88 071 | 88 372 | 176 443 | 88 300 | 88 659 | 176 959 |
| Eeklo | 43 387 | 42 906 | 86 293 | 43 497 | 43 056 | 86 553 | 43 675 | 43 187 | 86 862 |
| Gand | 231 367 | 242 540 | 473 907 | 231 764 | 243 065 | 474 829 | 231 940 | 243 365 | 475 305 |
| Audenarde | 55 735 | 57 368 | 113 103 | 55 600 | 57 289 | 112 889 | 55 594 | 57 283 | 112 877 |
| Saint-Nicolas | 99 998 | 100 363 | 200 361 | 100 568 | 100 988 | 201 556 | 101 021 | 101 392 | 202 413 |
| <i>Prov. de Flandre orientale</i> | <i>849 211</i> | <i>865 341</i> | <i>1 714 552</i> | <i>850 784</i> | <i>867 083</i> | <i>1 717 867</i> | <i>851 817</i> | <i>868 216</i> | <i>1 720 033</i> |
| Bruges | 120 488 | 124 789 | 245 277 | 121 463 | 125 614 | 247 077 | 122 228 | 126 466 | 248 694 |
| Dixmude | 23 811 | 23 422 | 47 233 | 23 753 | 23 324 | 47 077 | 23 579 | 23 191 | 46 770 |
| Ypres | 52 312 | 52 748 | 105 060 | 52 238 | 52 674 | 104 912 | 52 298 | 52 679 | 104 977 |
| Courtrai | 131 030 | 134 026 | 265 056 | 131 607 | 134 676 | 266 283 | 132 362 | 135 141 | 267 503 |
| Ostende | 63 497 | 66 352 | 129 849 | 63 764 | 66 702 | 130 466 | 63 832 | 66 945 | 130 777 |
| Roulers | 70 286 | 70 853 | 141 139 | 70 347 | 70 877 | 141 224 | 70 623 | 71 180 | 141 803 |
| Tielt | 38 491 | 38 127 | 76 618 | 38 634 | 38 231 | 76 865 | 38 792 | 38 309 | 77 101 |
| Furnes | 23 815 | 24 964 | 48 779 | 23 883 | 24 983 | 48 866 | 23 886 | 24 997 | 48 883 |
| <i>Prov. de Flandre occidentale</i> | <i>523 730</i> | <i>535 281</i> | <i>1 059 011</i> | <i>525 689</i> | <i>537 081</i> | <i>1 062 770</i> | <i>527 600</i> | <i>538 908</i> | <i>1 066 508</i> |
| <i>Le Royaume</i> | <i>4 744 663</i> | <i>4 950 716</i> | <i>9 695 379</i> | <i>4 759 930</i> | <i>4 966 920</i> | <i>9 726 850</i> | <i>4 774 403</i> | <i>4 982 187</i> | <i>9 756 590</i> |
| Région de langue néerlandaise | 2 704 569 | 2 746 760 | 5 451 329 | 2 716 830 | 2 760 897 | 5 477 727 | 2 728 114 | 2 773 192 | 5 501 306 |
| Région de langue française | 1 507 111 | 1 599 828 | 3 106 939 | 1 512 400 | 1 604 840 | 3 117 240 | 1 517 524 | 1 611 165 | 3 128 689 |
| Région de langue allemande | 30 528 | 31 857 | 62 385 | 30 803 | 32 075 | 62 878 | 31 101 | 32 220 | 63 321 |
| Bruxelles-Capitale | 502 455 | 572 271 | 1 074 726 | 499 897 | 569 108 | 1 069 005 | 497 664 | 565 610 | 1 063 274 |
| Région de langue française et région de langue allemande | 1 537 639 | 1 631 685 | 3 169 324 | 1 543 203 | 1 636 915 | 3 180 118 | 1 548 625 | 1 643 385 | 3 192 010 |

2.- POPULATION BELGE ET ETRANGERE AU 31 DECEMBRE 1970, 1971, 1972, 1973, PAR ARRONDISSEMENT, PROVINCE ET REGION LINGUISTIQUE

| Arrondissements, provinces et régions linguistiques | Population étrangère | | | | Population de nationalité belge | | | |
|--|----------------------|----------------|----------------|----------------|---------------------------------|------------------|------------------|------------------|
| | 1970 | 1971 | 1972 | 1973 | 1970 | 1971 | 1972 | 1973 |
| Anvers | 41 901 | 44 511 | 45 686 | 47 456 | 875 658 | 877 709 | 879 349 | 878 623 |
| Malines | 4 175 | 4 389 | 4 666 | 5 103 | 278 787 | 279 107 | 279 558 | 279 792 |
| Turnhout | 8 149 | 8 452 | 8 616 | 9 060 | 324 579 | 326 810 | 328 484 | 330 460 |
| <i>Province d'Anvers</i> | <i>54 225</i> | <i>57 352</i> | <i>58 968</i> | <i>61 619</i> | <i>1 479 024</i> | <i>1 483 626</i> | <i>1 487 391</i> | <i>1 488 875</i> |
| Bruxelles-Capitale | 173 507 | 183 616 | 189 515 | 196 282 | 901 629 | 891 110 | 879 490 | 866 992 |
| Hal-Vilvorde | 17 606 | 19 006 | 20 237 | 21 309 | 458 175 | 463 847 | 467 983 | 471 676 |
| Louvain | 8 472 | 9 980 | 10 490 | 11 122 | 380 988 | 383 457 | 385 912 | 388 140 |
| Nivelles | 14 908 | 16 358 | 17 776 | 19 258 | 220 088 | 222 953 | 226 906 | 231 275 |
| <i>Province de Brabant</i> | <i>214 493</i> | <i>228 960</i> | <i>238 018</i> | <i>247 871</i> | <i>1 961 880</i> | <i>1 961 367</i> | <i>1 960 291</i> | <i>1 968 083</i> |
| Ath | 3 885 | 4 046 | 4 175 | 4 302 | 71 071 | 70 770 | 70 649 | 70 465 |
| Charleroi | 84 538 | 86 238 | 86 620 | 87 571 | 374 071 | 373 293 | 372 021 | 370 563 |
| Mons | 43 280 | 44 311 | 45 207 | 46 003 | 219 745 | 219 009 | 218 518 | 218 180 |
| Mouscron | 7 719 | 8 183 | 8 627 | 9 081 | 64 479 | 64 290 | 63 981 | 63 617 |
| Soignies | 26 634 | 27 284 | 27 566 | 27 966 | 137 390 | 137 347 | 137 115 | 136 830 |
| Thuin | 16 574 | 16 895 | 17 158 | 17 399 | 119 754 | 119 484 | 119 685 | 119 838 |
| Tournai | 10 472 | 10 920 | 11 454 | 12 081 | 137 841 | 137 559 | 137 361 | 137 362 |
| <i>Province de Hainaut</i> | <i>193 102</i> | <i>197 877</i> | <i>200 807</i> | <i>204 403</i> | <i>1 124 351</i> | <i>1 121 752</i> | <i>1 119 330</i> | <i>1 116 855</i> |
| Huy | 4 416 | 4 649 | 4 961 | 5 433 | 88 210 | 88 375 | 88 567 | 88 975 |
| Liège | 102 816 | 105 764 | 107 696 | 109 292 | 514 756 | 513 122 | 512 120 | 511 017 |
| Verviers | 15 142 | 15 881 | 16 872 | 18 130 | 224 589 | 224 482 | 224 390 | 224 331 |
| Wareme | 1 447 | 1 478 | 1 529 | 1 671 | 57 529 | 57 487 | 57 456 | 57 482 |
| <i>Province de Liège</i> | <i>123 821</i> | <i>127 772</i> | <i>131 058</i> | <i>134 526</i> | <i>885 084</i> | <i>883 466</i> | <i>882 533</i> | <i>881 805</i> |
| Hasselt | 31 603 | 33 085 | 33 705 | 34 359 | 288 390 | 290 665 | 292 713 | 295 092 |
| Maaseik | 10 718 | 11 489 | 12 025 | 12 435 | 155 896 | 157 695 | 159 403 | 160 845 |
| Tongres | 12 775 | 13 336 | 13 548 | 13 990 | 153 165 | 154 228 | 154 705 | 155 303 |
| <i>Province de Limbourg</i> | <i>55 096</i> | <i>57 910</i> | <i>59 278</i> | <i>60 784</i> | <i>597 451</i> | <i>602 588</i> | <i>606 821</i> | <i>611 240</i> |
| Arlon | 3 913 | 4 051 | 4 149 | 4 258 | 44 500 | 44 483 | 44 706 | 44 707 |
| Bastogne | 500 | 513 | 571 | 599 | 34 522 | 34 348 | 34 125 | 33 956 |
| Marche-en-Famenne | 590 | 701 | 792 | 974 | 38 929 | 38 961 | 38 767 | 38 846 |
| Neufchâteau | 940 | 926 | 1 042 | 1 166 | 51 601 | 51 400 | 51 267 | 51 291 |
| Virton | 2 348 | 2 379 | 2 605 | 2 703 | 39 467 | 39 449 | 39 655 | 39 683 |
| <i>Province de Luxembourg</i> | <i>8 291</i> | <i>8 570</i> | <i>9 159</i> | <i>9 700</i> | <i>209 019</i> | <i>208 641</i> | <i>208 520</i> | <i>208 483</i> |
| Dinant | 2 360 | 2 405 | 2 585 | 2 636 | 82 120 | 81 898 | 81 992 | 82 222 |
| Namur | 13 609 | 14 177 | 14 493 | 14 808 | 223 523 | 224 566 | 225 834 | 226 794 |
| Philippeville | 2 655 | 2 713 | 2 781 | 2 866 | 56 294 | 56 176 | 56 344 | 56 379 |
| <i>Province de Namur</i> | <i>18 624</i> | <i>19 295</i> | <i>19 859</i> | <i>20 310</i> | <i>361 937</i> | <i>362 640</i> | <i>364 170</i> | <i>365 395</i> |
| Alost | 1 631 | 1 687 | 1 750 | 1 820 | 262 873 | 263 207 | 263 857 | 263 797 |
| Termonde | 1 074 | 1 277 | 1 390 | 1 721 | 174 421 | 174 717 | 175 053 | 175 238 |
| Eklo | 1 692 | 1 811 | 1 891 | 1 872 | 84 072 | 84 482 | 84 662 | 84 990 |
| Gand | 8 500 | 9 337 | 9 809 | 10 453 | 463 449 | 464 570 | 465 020 | 464 852 |
| Audenarde | 765 | 826 | 861 | 1 008 | 112 420 | 112 277 | 112 028 | 111 869 |
| Saint-Nicolas | 3 914 | 4 238 | 4 523 | 4 827 | 195 306 | 196 123 | 197 033 | 197 586 |
| <i>Province de Flandre Orientale</i> | <i>17 576</i> | <i>19 176</i> | <i>20 224</i> | <i>21 701</i> | <i>1 292 541</i> | <i>1 295 376</i> | <i>1 297 653</i> | <i>1 298 332</i> |
| Bruges | 3 029 | 3 106 | 3 128 | 3 283 | 239 847 | 242 171 | 243 949 | 245 411 |
| Dixmude | 136 | 145 | 164 | 164 | 47 326 | 47 088 | 46 913 | 46 606 |
| Ypres | 1 825 | 1 974 | 2 031 | 2 161 | 103 389 | 103 086 | 102 881 | 102 816 |
| Courtrai | 2 935 | 3 094 | 3 290 | 3 817 | 260 903 | 261 962 | 262 993 | 263 686 |
| Ostende | 1 483 | 1 597 | 1 789 | 2 098 | 127 653 | 128 252 | 128 677 | 128 679 |
| Roulers | 601 | 642 | 687 | 732 | 140 150 | 140 497 | 140 537 | 141 071 |
| Tielt | 213 | 203 | 232 | 297 | 76 351 | 76 415 | 76 633 | 76 804 |
| Furnes | 832 | 964 | 1 140 | 1 279 | 47 756 | 47 815 | 47 726 | 47 604 |
| <i>Province de Flandre Occidentale</i> | <i>11 054</i> | <i>11 725</i> | <i>12 461</i> | <i>13 831</i> | <i>1 043 375</i> | <i>1 047 286</i> | <i>1 050 309</i> | <i>1 052 677</i> |
| <i>Le Royaume</i> | <i>696 282</i> | <i>728 637</i> | <i>749 832</i> | <i>774 845</i> | <i>8 954 662</i> | <i>8 966 742</i> | <i>8 977 018</i> | <i>8 981 745</i> |
| Région de langue néerland. | 164 029 | 175 149 | 181 658 | 190 366 | 5 252 554 | 5 276 180 | 5 296 069 | 5 310 940 |
| Région de langue française | 354 447 | 365 185 | 373 451 | 382 485 | 2 742 806 | 2 741 754 | 2 743 789 | 2 746 204 |
| Région de langue allemande | 4 299 | 4 687 | 5 208 | 5 712 | 57 673 | 57 698 | 57 670 | 57 609 |
| Bruxelles-Capitale | 173 507 | 183 616 | 189 515 | 196 282 | 901 629 | 891 110 | 879 490 | 866 992 |
| Région de langue française et région de langue allemande | 358 746 | 369 872 | 378 659 | 388 197 | 2 800 479 | 2 799 452 | 2 801 459 | 2 803 813 |

3.- REPARTITION DE LA POPULATION PAR AGE ET PAR SEXE AU 31 DECEMBRE 1970 (Recensement : chiffres définitifs)

| AGE (1) | Hommes | Femmes | Total | AGE (1) | Hommes | Femmes | Total | AGE (1) | Hommes | Femmes | Total |
|----------------|----------------|----------------|----------------|----------------|----------------|----------------|----------------|------------------------|------------------|------------------|------------------|
| 0 | 71 306 | 67 894 | 139 200 | 35 | 59 815 | 59 221 | 119 036 | 70 | 35 677 | 48 364 | 84 041 |
| 1 | 71 404 | 67 950 | 139 354 | 36 | 61 245 | 61 090 | 122 335 | 71 | 32 724 | 45 910 | 78 634 |
| 2 | 71 549 | 68 602 | 140 151 | 37 | 62 560 | 61 518 | 124 078 | 72 | 29 962 | 42 643 | 72 605 |
| 3 | 73 780 | 70 136 | 143 916 | 38 | 65 821 | 65 323 | 131 144 | 73 | 28 177 | 41 465 | 69 642 |
| 4 | 75 906 | 72 908 | 148 814 | 39 | 66 689 | 66 420 | 133 109 | 74 | 25 975 | 38 991 | 64 966 |
| 0 - 4 | 383 846 | 347 490 | 731 435 | 35 - 39 | 316 130 | 313 572 | 629 702 | 70 - 74 | 162 615 | 217 373 | 380 888 |
| 5 | 79 087 | 75 400 | 154 487 | 40 | 67 856 | 67 789 | 135 645 | 75 | 22 741 | 35 263 | 58 004 |
| 6 | 82 028 | 78 588 | 160 616 | 41 | 64 011 | 64 183 | 128 194 | 76 | 20 192 | 31 972 | 52 164 |
| 7 | 81 722 | 77 868 | 159 590 | 42 | 64 317 | 64 510 | 128 827 | 77 | 18 075 | 30 219 | 48 294 |
| 8 | 79 812 | 76 217 | 156 029 | 43 | 63 573 | 63 550 | 127 123 | 78 | 16 055 | 26 722 | 42 777 |
| 9 | 80 605 | 77 488 | 158 093 | 44 | 64 018 | 65 245 | 129 263 | 79 | 14 562 | 24 159 | 38 721 |
| 5 - 9 | 403 264 | 385 581 | 788 845 | 40 - 44 | 323 776 | 326 277 | 649 052 | 75 - 79 | 91 625 | 148 335 | 239 960 |
| 10 | 79 684 | 76 067 | 155 751 | 45 | 65 701 | 66 543 | 132 244 | 80 | 12 415 | 21 386 | 33 801 |
| 11 | 80 617 | 77 471 | 158 088 | 46 | 65 158 | 66 005 | 131 163 | 81 | 11 334 | 19 156 | 30 490 |
| 12 | 79 317 | 75 820 | 155 137 | 47 | 65 283 | 66 495 | 131 778 | 82 | 9 682 | 16 586 | 26 268 |
| 13 | 78 518 | 74 671 | 153 189 | 48 | 63 618 | 64 987 | 128 605 | 83 | 8 535 | 14 415 | 22 950 |
| 14 | 76 372 | 73 972 | 150 344 | 49 | 64 632 | 66 508 | 131 140 | 84 | 6 730 | 12 046 | 18 776 |
| 10 - 14 | 394 508 | 378 001 | 772 509 | 45 - 49 | 324 392 | 330 538 | 654 930 | 80 - 84 | 48 696 | 83 589 | 132 285 |
| 15 | 75 758 | 73 402 | 149 160 | 50 | 65 192 | 67 176 | 132 368 | 85 | 5 874 | 10 195 | 16 069 |
| 16 | 75 115 | 72 485 | 147 600 | 51 | 49 003 | 50 296 | 99 299 | 86 | 4 693 | 8 354 | 13 047 |
| 17 | 74 135 | 70 867 | 145 002 | 52 | 34 361 | 36 263 | 70 624 | 87 | 3 837 | 7 062 | 10 899 |
| 18 | 74 386 | 70 895 | 145 281 | 53 | 34 105 | 36 233 | 70 338 | 88 | 3 016 | 5 686 | 8 702 |
| 19 | 71 631 | 69 079 | 140 710 | 54 | 38 809 | 40 337 | 79 146 | 89 | 2 325 | 4 353 | 6 678 |
| 14 - 19 | 371 086 | 368 788 | 739 874 | 50 - 54 | 221 470 | 230 306 | 451 775 | 85 - 89 | 19 745 | 35 650 | 55 395 |
| 20 | 72 451 | 69 948 | 142 399 | 55 | 46 798 | 49 217 | 96 015 | 90 | 1 666 | 3 244 | 4 910 |
| 21 | 72 336 | 69 456 | 141 792 | 56 | 54 526 | 58 347 | 112 873 | 91 | 1 160 | 2 338 | 3 498 |
| 22 | 74 093 | 71 586 | 145 679 | 57 | 54 599 | 58 850 | 113 449 | 92 | 800 | 1 730 | 2 530 |
| 23 | 74 619 | 71 281 | 145 900 | 58 | 54 255 | 59 236 | 113 491 | 93 | 590 | 1 271 | 1 861 |
| 24 | 75 649 | 71 526 | 147 175 | 59 | 50 890 | 56 134 | 107 024 | 94 | 409 | 835 | 1 244 |
| 20 - 24 | 389 148 | 363 797 | 752 945 | 55 - 59 | 261 088 | 281 784 | 542 852 | 90 - 94 | 4 625 | 9 418 | 14 043 |
| 25 | 64 279 | 61 921 | 126 200 | 60 | 52 123 | 57 878 | 110 001 | 95 | 198 | 563 | 761 |
| 26 | 63 995 | 61 421 | 125 416 | 61 | 50 558 | 57 040 | 107 598 | 96 | 156 | 375 | 531 |
| 27 | 61 453 | 58 990 | 120 443 | 62 | 50 018 | 57 974 | 107 992 | 97 | 90 | 217 | 307 |
| 28 | 54 236 | 51 962 | 106 198 | 63 | 49 083 | 57 476 | 106 559 | 98 | 54 | 143 | 197 |
| 29 | 49 859 | 48 288 | 98 147 | 64 | 47 254 | 56 027 | 103 281 | 99 et + | 92 | 214 | 306 |
| 25 - 29 | 293 822 | 282 582 | 576 404 | 60 - 64 | 249 036 | 286 396 | 535 431 | 95 et + | 590 | 1 512 | 2 102 |
| 30 | 56 220 | 54 431 | 110 651 | 65 | 45 928 | 55 566 | 101 494 | | | | |
| 31 | 60 288 | 59 648 | 119 936 | 66 | 45 134 | 54 900 | 100 034 | | | | |
| 32 | 62 200 | 61 230 | 123 430 | 67 | 42 194 | 53 257 | 95 451 | | | | |
| 33 | 60 533 | 58 870 | 119 403 | 68 | 41 234 | 52 779 | 94 013 | | | | |
| 34 | 59 457 | 58 756 | 118 213 | 69 | 39 309 | 51 734 | 91 043 | | | | |
| 30 - 34 | 298 698 | 292 835 | 591 533 | 65 - 69 | 213 799 | 288 236 | 482 035 | Total général : | 4 721 866 | 4 929 078 | 9 650 944 |

(1) Age en années révolues : 0 signifie moins d'un an ; 1 signifie 1 à moins de 2 ans ; etc.....

4.- REPARTITION DE LA POPULATION PAR AGE ET PAR SEXE AU 31 DECEMBRE 1971 (base : chiffres définitifs du recensement au 31 décembre 1970)

| Age (1) | Hommes | Femmes | Total | Age (1) | Hommes | Femmes | Total | Age (1) | Hommes | Femmes | Total |
|---------|---------|---------|---------|---------|---------|---------|---------|------------------------|-----------|-----------|-----------|
| 0 | 71 112 | 67 481 | 138 593 | 35 | 59 443 | 58 745 | 118 188 | 70 | 37 228 | 50 208 | 87 436 |
| 1 | 71 541 | 68 009 | 139 550 | 36 | 59 846 | 59 291 | 119 137 | 71 | 33 611 | 46 879 | 80 490 |
| 2 | 71 690 | 68 230 | 139 920 | 37 | 61 229 | 61 059 | 122 288 | 72 | 30 653 | 44 297 | 74 950 |
| 3 | 71 856 | 68 885 | 140 741 | 38 | 62 600 | 61 499 | 124 099 | 73 | 27 965 | 40 876 | 68 841 |
| 4 | 74 040 | 70 365 | 144 405 | 39 | 65 636 | 65 251 | 130 887 | 74 | 26 143 | 39 704 | 65 847 |
| 0 - 4 | 360 239 | 342 970 | 703 209 | 35 - 39 | 308 754 | 305 845 | 614 599 | 70 - 74 | 155 600 | 221 964 | 377 564 |
| 5 | 76 167 | 73 193 | 149 360 | 40 | 66 598 | 66 410 | 133 008 | 75 | 23 960 | 36 945 | 60 905 |
| 6 | 79 337 | 75 574 | 154 911 | 41 | 67 711 | 67 688 | 135 399 | 76 | 20 839 | 33 365 | 54 204 |
| 7 | 82 289 | 78 776 | 161 065 | 42 | 63 851 | 64 102 | 127 953 | 77 | 18 396 | 30 088 | 48 484 |
| 8 | 81 899 | 78 063 | 159 962 | 43 | 64 102 | 64 449 | 128 551 | 78 | 16 283 | 28 131 | 44 414 |
| 9 | 79 979 | 76 437 | 156 416 | 44 | 63 297 | 63 380 | 126 677 | 79 | 14 390 | 24 689 | 39 079 |
| 5 - 9 | 399 671 | 382 043 | 781 714 | 40 - 44 | 325 559 | 326 029 | 651 588 | 75 - 79 | 93 888 | 153 218 | 247 086 |
| 10 | 80 759 | 77 627 | 158 386 | 45 | 63 794 | 65 176 | 128 970 | 80 | 12 882 | 22 070 | 34 952 |
| 11 | 79 867 | 76 187 | 156 054 | 46 | 65 386 | 66 350 | 131 736 | 81 | 10 826 | 19 334 | 30 160 |
| 12 | 80 714 | 77 672 | 158 386 | 47 | 64 843 | 65 775 | 130 618 | 82 | 9 876 | 17 093 | 26 969 |
| 13 | 79 487 | 75 924 | 155 411 | 48 | 64 911 | 66 351 | 131 262 | 83 | 8 239 | 14 577 | 22 816 |
| 14 | 78 595 | 74 744 | 153 339 | 49 | 63 207 | 64 724 | 127 931 | 84 | 7 162 | 12 564 | 19 726 |
| 10 - 14 | 399 422 | 382 154 | 781 576 | 45 - 49 | 322 141 | 328 376 | 650 517 | 80 - 84 | 48 985 | 85 638 | 134 623 |
| 15 | 76 589 | 74 144 | 150 733 | 50 | 64 193 | 66 175 | 130 368 | 85 | 5 630 | 10 319 | 15 949 |
| 16 | 76 098 | 73 677 | 149 775 | 51 | 64 660 | 66 893 | 131 553 | 86 | 4 839 | 8 588 | 13 427 |
| 17 | 75 466 | 72 778 | 148 244 | 52 | 48 529 | 50 060 | 98 589 | 87 | 3 730 | 6 911 | 10 641 |
| 18 | 74 732 | 71 268 | 146 000 | 53 | 34 040 | 36 049 | 70 089 | 88 | 3 015 | 5 702 | 8 717 |
| 19 | 75 096 | 71 463 | 146 559 | 54 | 33 708 | 36 023 | 69 731 | 89 | 2 317 | 4 508 | 6 825 |
| 15 - 19 | 377 981 | 363 330 | 741 311 | 50 - 54 | 245 130 | 255 200 | 500 330 | 85 - 89 | 19 531 | 36 028 | 55 559 |
| 20 | 72 312 | 69 609 | 141 921 | 55 | 38 337 | 40 062 | 78 399 | 90 | 1 729 | 3 456 | 5 185 |
| 21 | 73 144 | 70 384 | 143 528 | 56 | 46 117 | 48 880 | 94 997 | 91 | 1 179 | 2 478 | 3 657 |
| 22 | 73 133 | 69 898 | 143 031 | 57 | 53 662 | 57 938 | 111 600 | 92 | 828 | 1 738 | 2 566 |
| 23 | 74 776 | 71 896 | 146 672 | 58 | 53 662 | 58 354 | 112 016 | 93 | 552 | 1 250 | 1 802 |
| 24 | 75 176 | 71 466 | 146 642 | 59 | 53 324 | 58 700 | 112 024 | 94 | 404 | 890 | 1 294 |
| 20 - 24 | 368 541 | 353 253 | 721 794 | 55 - 59 | 245 102 | 263 934 | 509 036 | 90 - 94 | 4 692 | 9 812 | 14 504 |
| 25 | 75 984 | 71 730 | 147 714 | 60 | 49 806 | 55 521 | 105 327 | 95 | 276 | 600 | 876 |
| 26 | 64 607 | 62 046 | 126 653 | 61 | 50 915 | 57 281 | 108 196 | 96 | 97 | 377 | 474 |
| 27 | 64 195 | 61 605 | 125 800 | 62 | 49 309 | 56 389 | 105 698 | 97 | 102 | 237 | 339 |
| 28 | 61 593 | 59 063 | 120 656 | 63 | 48 488 | 57 137 | 105 625 | 98 | 55 | 148 | 203 |
| 29 | 54 380 | 52 096 | 106 476 | 64 | 47 516 | 56 702 | 104 218 | 99 et + | 99 | 242 | 341 |
| 25 - 29 | 320 759 | 306 540 | 627 299 | 60 - 64 | 246 034 | 283 030 | 529 064 | 95 et + | 629 | 1 604 | 2 233 |
| 30 | 49 993 | 48 424 | 98 417 | 65 | 45 573 | 55 098 | 100 671 | | | | |
| 31 | 56 312 | 54 514 | 110 826 | 66 | 44 231 | 54 510 | 98 741 | | | | |
| 32 | 60 264 | 59 620 | 119 884 | 67 | 43 247 | 53 837 | 97 084 | | | | |
| 33 | 62 231 | 61 273 | 123 504 | 68 | 40 335 | 52 085 | 92 420 | | | | |
| 34 | 60 629 | 58 941 | 119 570 | 69 | 39 210 | 51 446 | 90 656 | | | | |
| 30 - 34 | 289 429 | 282 772 | 572 201 | 65 - 69 | 212 596 | 266 976 | 479 572 | <i>Total général :</i> | 4 744 663 | 4 950 716 | 9 695 379 |

(1) Age en années révolues : 0 signifie moins d'un an ; 1 signifie 1 à moins de 2 ans; etc....

5. REPARTITION DE LA POPULATION PAR AGE ET PAR SEXE AU 31 DECEMBRE 1972
(Base : Chiffres définitifs du recensement général au 31 décembre 1970)

| Age (1) | Hommes | Femmes | Total | Age (1) | Hommes | Femmes | Total | Age (1) | Hommes | Femmes | Total |
|---------|---------|---------|---------|---------|---------|---------|---------|---------------|-----------|-----------|-----------|
| 0 | 68 883 | 64 980 | 133 863 | 35 | 60 498 | 58 928 | 119 426 | 70 | 37 147 | 50 045 | 87 192 |
| 1 | 71 172 | 67 559 | 138 731 | 36 | 59 324 | 58 710 | 118 034 | 71 | 35 080 | 48 711 | 83 791 |
| 2 | 71 592 | 68 112 | 139 704 | 37 | 59 701 | 59 234 | 118 935 | 72 | 31 541 | 45 266 | 76 807 |
| 3 | 71 764 | 68 323 | 140 087 | 38 | 61 082 | 61 009 | 122 091 | 73 | 28 627 | 42 604 | 71 231 |
| 4 | 71 961 | 69 034 | 140 995 | 39 | 62 353 | 61 457 | 123 810 | 74 | 25 974 | 39 098 | 65 072 |
| 0 - 4 | 355 372 | 338 008 | 693 380 | 35 - 39 | 302 858 | 299 338 | 602 296 | 70 - 74 | 158 369 | 225 724 | 384 093 |
| 5 | 74 208 | 70 495 | 144 703 | 40 | 65 426 | 65 163 | 130 589 | 75 | 24 137 | 37 877 | 62 014 |
| 6 | 76 340 | 73 349 | 149 689 | 41 | 66 337 | 66 302 | 132 639 | 76 | 21 942 | 35 022 | 56 964 |
| 7 | 79 493 | 75 705 | 155 198 | 42 | 67 465 | 67 549 | 135 014 | 77 | 18 940 | 31 414 | 50 354 |
| 8 | 82 372 | 78 931 | 161 303 | 43 | 63 594 | 63 955 | 127 549 | 78 | 16 612 | 28 031 | 44 643 |
| 9 | 82 038 | 78 160 | 160 198 | 44 | 63 778 | 64 268 | 128 046 | 79 | 14 643 | 26 048 | 40 691 |
| 5 - 9 | 394 461 | 376 640 | 771 091 | 40 - 44 | 326 600 | 327 237 | 653 837 | 75 - 79 | 96 274 | 158 392 | 254 666 |
| 10 | 80 021 | 76 511 | 156 532 | 45 | 62 946 | 63 219 | 126 165 | 80 | 12 717 | 22 584 | 35 301 |
| 11 | 80 827 | 77 693 | 158 520 | 46 | 63 449 | 64 983 | 128 432 | 81 | 11 310 | 19 993 | 31 303 |
| 12 | 79 953 | 76 284 | 156 237 | 47 | 65 024 | 66 135 | 131 159 | 82 | 9 446 | 17 427 | 26 873 |
| 13 | 80 874 | 77 765 | 158 639 | 48 | 64 429 | 65 564 | 129 993 | 83 | 8 487 | 15 141 | 23 628 |
| 14 | 79 564 | 75 989 | 155 553 | 49 | 64 431 | 66 111 | 130 542 | 84 | 6 945 | 12 732 | 19 677 |
| 10 - 14 | 401 239 | 384 242 | 785 481 | 45 - 49 | 320 279 | 326 012 | 646 291 | 80 - 84 | 48 905 | 87 877 | 136 782 |
| 15 | 78 704 | 74 826 | 153 530 | 50 | 62 666 | 64 430 | 127 096 | 85 | 5 948 | 10 852 | 16 800 |
| 16 | 76 808 | 74 307 | 151 115 | 51 | 63 618 | 65 858 | 129 476 | 86 | 4 593 | 8 741 | 13 334 |
| 17 | 76 425 | 73 874 | 150 299 | 52 | 63 952 | 66 523 | 130 475 | 87 | 3 881 | 7 191 | 11 072 |
| 18 | 75 930 | 73 066 | 148 996 | 53 | 48 017 | 49 756 | 97 773 | 88 | 2 944 | 5 671 | 8 615 |
| 19 | 75 370 | 71 704 | 147 074 | 54 | 33 659 | 35 842 | 69 501 | 89 | 2 340 | 4 606 | 6 946 |
| 15 - 19 | 383 237 | 367 777 | 751 014 | 50 - 54 | 271 912 | 282 409 | 554 321 | 85 - 89 | 19 706 | 37 061 | 56 767 |
| 20 | 75 847 | 72 044 | 147 891 | 55 | 33 263 | 35 819 | 69 082 | 90 | 1 737 | 3 530 | 5 267 |
| 21 | 72 856 | 69 969 | 142 825 | 56 | 37 821 | 39 806 | 77 627 | 91 | 1 239 | 2 673 | 3 912 |
| 22 | 73 975 | 70 767 | 144 742 | 57 | 45 416 | 48 521 | 93 937 | 92 | 845 | 1 866 | 2 711 |
| 23 | 73 674 | 70 030 | 143 704 | 58 | 52 744 | 57 422 | 110 166 | 93 | 589 | 1 227 | 1 816 |
| 24 | 75 062 | 72 011 | 147 073 | 59 | 52 608 | 57 804 | 110 412 | 94 | 390 | 866 | 1 256 |
| 20 - 24 | 371 414 | 354 821 | 726 235 | 55 - 59 | 221 852 | 239 372 | 461 224 | 90 - 94 | 4 800 | 10 162 | 14 962 |
| 25 | 75 324 | 71 494 | 146 818 | 60 | 52 167 | 58 106 | 110 273 | 95 | 276 | 641 | 917 |
| 26 | 76 045 | 71 722 | 147 767 | 61 | 48 687 | 54 926 | 103 613 | 96 | 179 | 387 | 566 |
| 27 | 64 669 | 62 012 | 126 681 | 62 | 49 586 | 56 581 | 106 167 | 97 | 60 | 252 | 312 |
| 28 | 64 256 | 61 610 | 125 866 | 63 | 47 938 | 55 613 | 103 551 | 98 | 56 | 157 | 213 |
| 29 | 61 515 | 59 042 | 120 557 | 64 | 47 054 | 56 306 | 103 360 | 99 | 87 | 261 | 348 |
| 25 - 29 | 341 809 | 325 880 | 667 689 | 60 - 64 | 345 432 | 281 532 | 526 964 | 95 & + | 658 | 1 698 | 2 356 |
| 30 | 54 284 | 52 035 | 106 319 | 65 | 45 992 | 55 831 | 101 823 | | | | |
| 31 | 49 866 | 48 446 | 98 312 | 66 | 43 842 | 54 097 | 97 939 | | | | |
| 32 | 56 235 | 54 498 | 110 733 | 67 | 42 414 | 53 443 | 95 857 | | | | |
| 33 | 60 142 | 59 689 | 119 831 | 68 | 41 348 | 52 670 | 94 018 | | | | |
| 34 | 62 115 | 61 197 | 123 312 | 69 | 38 425 | 50 832 | 89 257 | | | | |
| 30 - 34 | 282 842 | 275 865 | 558 507 | 65 - 69 | 212 021 | 266 873 | 478 894 | Total général | 4 759 930 | 4 966 920 | 9 726 850 |

(1) Age en années révolues : 0 signifie moins d'un an; 1 signifie 1 à moins de 2 ans; etc...

6.- REPARTITION PROPORTIONNELLE DE LA POPULATION PAR AGE

| AGE (1) | Recensements généraux | | | | Recensements 1970 (chiffres définitifs) | | | Estimation 1971 (base 1970) | | | Estimation 1972 (base 1970) | | |
|------------|-----------------------|--------|--------|--------|--|--------|--------|--------------------------------|--------|--------|--------------------------------|--------|--------|
| | 1920 | 1930 | 1947 | 1961 | Hommes | Femmes | Total | Hommes | Femmes | Total | Hommes | Femmes | Total |
| 0 | 2,04 | 1,76 | 1,67 | 1,69 | 1,51 | 1,38 | 1,44 | 1,50 | 1,36 | 1,43 | 1,45 | 1,31 | 1,38 |
| 1 | 1,52 | 1,62 | 1,67 | 1,65 | 1,51 | 1,38 | 1,45 | 1,51 | 1,38 | 1,44 | 1,50 | 1,36 | 1,42 |
| 2 | 1,09 | 1,62 | 1,42 | 1,69 | 1,52 | 1,39 | 1,45 | 1,51 | 1,38 | 1,44 | 1,50 | 1,37 | 1,44 |
| 3 | 1,08 | 1,61 | 1,41 | 1,66 | 1,56 | 1,42 | 1,49 | 1,51 | 1,39 | 1,45 | 1,51 | 1,37 | 1,44 |
| 4 | 1,21 | 1,64 | 1,36 | 1,64 | 1,61 | 1,48 | 1,54 | 1,56 | 1,42 | 1,49 | 1,51 | 1,39 | 1,45 |
| 0 - 4 | 6,94 | 8,25 | 7,53 | 8,33 | 7,71 | 7,05 | 7,37 | 7,59 | 6,93 | 7,25 | 7,47 | 6,80 | 7,13 |
| 5 | 1,48 | 1,69 | 1,18 | 1,61 | 1,67 | 1,53 | 1,60 | 1,60 | 1,48 | 1,54 | 1,56 | 1,42 | 1,49 |
| 6 | 1,76 | 1,70 | 1,09 | 1,59 | 1,74 | 1,59 | 1,66 | 1,67 | 1,53 | 1,60 | 1,60 | 1,48 | 1,54 |
| 7 | 1,80 | 1,72 | 1,22 | 1,58 | 1,73 | 1,58 | 1,65 | 1,73 | 1,59 | 1,66 | 1,67 | 1,52 | 1,59 |
| 8 | 1,82 | 1,69 | 1,34 | 1,55 | 1,69 | 1,55 | 1,62 | 1,73 | 1,58 | 1,65 | 1,73 | 1,59 | 1,66 |
| 9 | 1,77 | 1,74 | 1,39 | 1,55 | 1,71 | 1,57 | 1,64 | 1,69 | 1,54 | 1,61 | 1,72 | 1,57 | 1,65 |
| 5 - 9 | 8,63 | 8,54 | 6,22 | 7,88 | 8,54 | 7,82 | 8,17 | 8,42 | 7,72 | 8,06 | 8,29 | 7,58 | 7,93 |
| 10 | 1,84 | 1,78 | 1,34 | 1,51 | 1,69 | 1,54 | 1,61 | 1,70 | 1,57 | 1,63 | 1,68 | 1,54 | 1,61 |
| 11 | 1,84 | 1,35 | 1,33 | 1,51 | 1,71 | 1,57 | 1,64 | 1,68 | 1,54 | 1,61 | 1,70 | 1,56 | 1,63 |
| 12 | 1,89 | 0,97 | 1,35 | 1,51 | 1,68 | 1,54 | 1,61 | 1,70 | 1,57 | 1,64 | 1,68 | 1,54 | 1,61 |
| 13 | 1,92 | 0,97 | 1,39 | 1,55 | 1,66 | 1,52 | 1,59 | 1,68 | 1,53 | 1,60 | 1,70 | 1,57 | 1,63 |
| 14 | 1,91 | 1,12 | 1,42 | 1,54 | 1,62 | 1,50 | 1,56 | 1,66 | 1,51 | 1,58 | 1,67 | 1,53 | 1,60 |
| 10-14 | 9,40 | 6,19 | 6,83 | 7,62 | 8,35 | 7,67 | 8,01 | 8,42 | 7,72 | 8,06 | 8,43 | 7,74 | 8,08 |
| 15 | 1,93 | 1,37 | 1,51 | 1,56 | 1,61 | 1,49 | 1,55 | 1,61 | 1,50 | 1,56 | 1,65 | 1,51 | 1,58 |
| 16 | 1,95 | 1,64 | 1,54 | 1,33 | 1,59 | 1,47 | 1,53 | 1,61 | 1,49 | 1,54 | 1,61 | 1,50 | 1,56 |
| 17 | 1,95 | 1,68 | 1,57 | 1,33 | 1,57 | 1,44 | 1,50 | 1,59 | 1,47 | 1,53 | 1,61 | 1,49 | 1,55 |
| 18 | 1,98 | 1,70 | 1,50 | 1,27 | 1,57 | 1,44 | 1,50 | 1,58 | 1,44 | 1,51 | 1,60 | 1,47 | 1,53 |
| 19 | 2,01 | 1,63 | 1,52 | 1,10 | 1,52 | 1,40 | 1,46 | 1,58 | 1,44 | 1,51 | 1,58 | 1,44 | 1,51 |
| 15-19 | 9,82 | 8,02 | 7,64 | 6,59 | 7,86 | 7,24 | 7,54 | 7,97 | 7,34 | 7,65 | 8,05 | 7,41 | 7,73 |
| 20 | 1,93 | 1,71 | 1,52 | 1,03 | 1,54 | 1,42 | 1,48 | 1,52 | 1,41 | 1,46 | 1,59 | 1,45 | 1,52 |
| 21 | 1,88 | 1,70 | 1,57 | 1,14 | 1,53 | 1,41 | 1,47 | 1,54 | 1,42 | 1,48 | 1,53 | 1,41 | 1,47 |
| 22 | 1,83 | 1,76 | 1,61 | 1,27 | 1,57 | 1,45 | 1,51 | 1,54 | 1,41 | 1,48 | 1,55 | 1,42 | 1,49 |
| 23 | 1,83 | 1,77 | 1,63 | 1,30 | 1,58 | 1,45 | 1,51 | 1,58 | 1,45 | 1,51 | 1,55 | 1,41 | 1,48 |
| 24 | 1,81 | 1,76 | 1,65 | 1,26 | 1,60 | 1,45 | 1,52 | 1,59 | 1,45 | 1,51 | 1,58 | 1,45 | 1,51 |
| 20-24 | 9,28 | 8,70 | 7,98 | 6,00 | 7,82 | 7,18 | 7,49 | 7,77 | 7,14 | 7,44 | 7,90 | 7,14 | 7,47 |
| 25-29 | 8,11 | 8,90 | 7,10 | 6,56 | 6,22 | 5,73 | 5,97 | 6,76 | 6,19 | 6,47 | 7,18 | 6,56 | 6,86 |
| 30-34 | 7,49 | 8,30 | 6,19 | 7,11 | 6,33 | 5,94 | 6,13 | 6,10 | 5,71 | 5,90 | 5,94 | 5,55 | 5,74 |
| 35-39 | 7,27 | 7,26 | 7,60 | 7,26 | 6,69 | 6,36 | 6,53 | 6,50 | 6,18 | 6,34 | 6,37 | 6,03 | 6,19 |
| 40-44 | 6,82 | 6,62 | 7,76 | 5,69 | 6,86 | 6,60 | 6,73 | 6,86 | 6,59 | 6,72 | 6,86 | 6,59 | 6,72 |
| 45-49 | 6,20 | 6,39 | 7,46 | 6,02 | 6,87 | 6,71 | 6,79 | 6,79 | 6,63 | 6,71 | 6,73 | 6,56 | 6,64 |
| 50-54 | 5,35 | 5,86 | 6,53 | 6,57 | 4,69 | 4,67 | 4,68 | 5,17 | 5,15 | 5,16 | 5,71 | 5,69 | 5,70 |
| 55-59 | 4,46 | 5,16 | 5,52 | 6,43 | 5,53 | 5,72 | 5,62 | 5,17 | 5,33 | 5,25 | 4,66 | 4,82 | 4,74 |
| 60-64 | 3,66 | 4,20 | 4,94 | 5,72 | 5,27 | 5,81 | 5,55 | 5,18 | 5,72 | 5,46 | 5,16 | 5,67 | 5,42 |
| 65-69 | 2,66 | 3,23 | 4,19 | 4,53 | 4,53 | 5,44 | 4,99 | 4,48 | 5,39 | 4,95 | 4,46 | 5,37 | 4,92 |
| 70-74 | 1,87 | 2,26 | 3,24 | 3,38 | 3,23 | 4,41 | 3,83 | 3,28 | 4,48 | 3,89 | 3,33 | 4,54 | 3,95 |
| 75-79 | 1,22 | 1,27 | 1,95 | 2,37 | 1,94 | 3,01 | 2,49 | 1,98 | 3,09 | 2,55 | 2,02 | 3,19 | 2,62 |
| 80-84 | 0,54 | 0,59 | 0,94 | 1,31 | 1,03 | 1,70 | 1,37 | 1,03 | 1,73 | 1,39 | 1,03 | 1,77 | 1,41 |
| 85 et plus | 0,28 | 0,26 | 0,38 | 0,63 | 0,53 | 0,94 | 0,74 | 0,52 | 0,96 | 0,75 | 0,52 | 0,99 | 0,75 |
| Total : | 100,00 | 100,00 | 100,00 | 100,00 | 100,00 | 100,00 | 100,00 | 100,00 | 100,00 | 100,00 | 100,00 | 100,00 | 100,00 |

(1) Age en années révolues : 0 signifie : moins d'un an ; 1 signifie : de 1 à moins de 2 ans ; etc...

7.- POPULATION AU 31 DECEMBRE 1973 DES COMMUNES CLASSEES D'APRES LEUR DEGRE D'URBANISATION (1)

| Subdivisions territoriales | A1 | A2 | A3 | A4 | A | B1 | B2 |
|--|---------------|----------------|----------------|----------------|------------------|------------------|----------------|
| Anvers | - | 4 497 | - | 1 626 | 6 123 | 117 125 | 35 447 |
| Malines | - | 11 756 | 9 137 | 23 055 | 43 948 | 54 126 | 2 880 |
| Turnhout | 3 032 | 12 642 | 6 545 | 11 124 | 33 343 | 83 149 | 15 416 |
| <i>Province d'Anvers</i> | <i>3 032</i> | <i>28 895</i> | <i>15 682</i> | <i>35 805</i> | <i>83 414</i> | <i>254 400</i> | <i>53 743</i> |
| Bruxelles-Capitale | - | - | - | - | - | - | - |
| Hal-Vilvorde | 270 | 41 226 | 15 157 | 26 948 | 83 601 | 215 691 | 56 060 |
| Louvain | 2 255 | 24 396 | 5 935 | 58 888 | 91 474 | 182 425 | 34 238 |
| Nivelles | 1 836 | 11 671 | 8 833 | 16 171 | 38 511 | 67 220 | 31 300 |
| <i>Province de Brabant</i> | <i>4 361</i> | <i>77 293</i> | <i>29 925</i> | <i>102 007</i> | <i>213 586</i> | <i>465 336</i> | <i>121 598</i> |
| Ath | 3 233 | 10 260 | 14 482 | 5 687 | 33 662 | 10 690 | 6 358 |
| Charleroi | - | 212 | - | 1 183 | 1 395 | 98 999 | 84 152 |
| Mons | 77 | 6 780 | 6 583 | 6 456 | 19 896 | 111 765 | 37 185 |
| Mouscron | - | - | - | 2 124 | 2 124 | 12 441 | - |
| Soignies | 363 | 5 658 | 5 018 | 2 576 | 13 615 | 52 235 | 20 003 |
| Thuin | 3 897 | 8 260 | 7 243 | 3 435 | 22 835 | 50 006 | 29 799 |
| Tournai | 881 | 16 702 | 3 228 | 9 871 | 30 682 | 41 264 | 4 848 |
| <i>Province de Hainaut</i> | <i>8 451</i> | <i>47 872</i> | <i>36 554</i> | <i>31 332</i> | <i>124 209</i> | <i>377 400</i> | <i>182 345</i> |
| Huy | - | 5 738 | 8 268 | 2 804 | 16 810 | 31 415 | 13 956 |
| Liège | 369 | 1 985 | 6 789 | 1 117 | 10 260 | 85 551 | 25 905 |
| Verviers | 14 562 | 40 159 | 13 807 | 7 190 | 75 718 | 16 883 | 14 344 |
| Waremmé | 492 | 5 831 | 4 904 | 5 291 | 16 518 | 18 931 | 5 001 |
| <i>Province de Liège</i> | <i>15 423</i> | <i>53 713</i> | <i>33 768</i> | <i>16 402</i> | <i>119 306</i> | <i>152 780</i> | <i>59 206</i> |
| Hasselt | - | - | 18 393 | 15 877 | 34 270 | 90 799 | 31 169 |
| Maaseik | - | 1 695 | 19 109 | - | 20 804 | 43 199 | 16 893 |
| Tongres | 1 614 | 12 680 | 15 497 | 27 954 | 57 745 | 68 026 | - |
| <i>Province de Limbourg</i> | <i>1 614</i> | <i>14 375</i> | <i>52 999</i> | <i>43 831</i> | <i>112 819</i> | <i>202 024</i> | <i>48 062</i> |
| Arlon | - | 1 178 | 472 | 2 162 | 3 812 | 17 612 | 3 139 |
| Bastogne | 17 760 | 5 016 | - | - | 22 776 | - | - |
| Marche-en-Famenne | 6 283 | 10 967 | 1 222 | 188 | 18 660 | 1 521 | - |
| Neufchâteau | 10 613 | 12 427 | 7 177 | 469 | 30 686 | - | 457 |
| Virton | 422 | 3 835 | 5 844 | 706 | 10 807 | 14 755 | 881 |
| <i>Province de Luxembourg</i> | <i>35 078</i> | <i>33 423</i> | <i>14 715</i> | <i>3 525</i> | <i>86 741</i> | <i>33 888</i> | <i>4 477</i> |
| Dinant | 2 319 | 19 766 | 10 665 | 1 325 | 34 075 | 3 955 | 2 627 |
| Namur | - | 8 215 | 9 583 | 9 321 | 27 119 | 73 313 | 53 042 |
| Philippeville | 1 244 | 5 754 | 8 078 | 3 849 | 18 925 | 15 406 | 2 970 |
| <i>Province de Namur</i> | <i>3 563</i> | <i>33 735</i> | <i>28 326</i> | <i>14 495</i> | <i>80 119</i> | <i>92 674</i> | <i>58 639</i> |
| Alost | - | 283 | 7 126 | 13 965 | 21 374 | 129 622 | - |
| Termonde | - | - | 19 359 | 467 | 19 826 | 26 159 | 5 733 |
| Eeklo | 701 | 20 296 | 11 165 | - | 32 162 | - | 7 771 |
| Gand | 6 534 | 20 640 | 56 956 | 8 733 | 92 863 | 50 782 | 36 405 |
| Audenarde | - | 10 027 | 6 948 | 11 780 | 28 755 | 7 498 | - |
| Saint-Nicolas | - | 9 370 | 9 779 | 5 078 | 24 227 | 49 768 | 3 889 |
| <i>Province de Fl. Orientale</i> | <i>7 235</i> | <i>60 616</i> | <i>111 333</i> | <i>40 023</i> | <i>219 207</i> | <i>263 829</i> | <i>53 798</i> |
| Bruges | 2 175 | 13 069 | 15 475 | 6 098 | 36 817 | 8 582 | 9 945 |
| Dixmude | 1 556 | 16 311 | 12 453 | - | 30 320 | - | - |
| Ypres | 1 318 | 25 214 | 13 523 | 11 738 | 51 793 | 19 422 | - |
| Courtrai | - | - | 3 123 | 733 | 3 856 | 54 053 | 37 557 |
| Ostende | - | 4 054 | 2 022 | 3 206 | 9 282 | 24 076 | - |
| Roulers | - | 2 091 | 32 331 | 1 205 | 35 627 | 8 402 | - |
| Tielt | - | 16 388 | 17 725 | - | 34 113 | - | - |
| Furnes | 3 538 | 5 679 | 4 619 | - | 13 836 | - | - |
| <i>Province de Fl. Occidentale</i> | <i>8 587</i> | <i>82 806</i> | <i>101 271</i> | <i>22 980</i> | <i>215 644</i> | <i>114 535</i> | <i>47 502</i> |
| <i>Le Royaume</i> | <i>87 344</i> | <i>432 728</i> | <i>424 573</i> | <i>310 400</i> | <i>1 255 045</i> | <i>1 956 866</i> | <i>629 370</i> |
| Région de langue néerlandaise | 22 993 | 252 314 | 302 377 | 228 475 | 806 159 | 1 232 904 | 293 403 |
| Région de langue française et région de langue allemande | 64 351 | 180 414 | 122 196 | 81 925 | 448 886 | 723 962 | 335 967 |
| Bruxelles-Capitale | - | - | - | - | - | - | - |

(1) Population calculée

A.- Communes rurales

1. Communes agricoles
2. Communes à caractère agricole
3. Communes rurales mixtes
4. Communes rurales de résidence

| B3 | B | C1 | C2 | C3 | C | Total | Subdivisions territoriales |
|-----------|-----------|-----------|---------|-----------|-----------|-----------|--|
| 92 128 | 244 700 | 16 171 | - | 659 085 | 675 256 | 926 079 | Anvers |
| 61 700 | 118 706 | 57 084 | 65 157 | - | 122 241 | 284 895 | Malines |
| 87 169 | 185 734 | 82 024 | 38 419 | - | 120 443 | 339 520 | Turnhout |
| 240 997 | 549 140 | 155 279 | 103 576 | 659 085 | 917 940 | 1 550 494 | <i>Province d'Anvers</i> |
| - | - | - | - | 1 063 274 | 1 063 274 | 1 063 274 | Bruxelles-Capitale |
| 69 718 | 341 469 | 67 915 | - | - | 67 915 | 492 985 | Hal-Vilvorde |
| 12 441 | 229 104 | 47 661 | 31 023 | - | 78 684 | 399 262 | Louvain |
| 46 833 | 145 353 | 66 669 | - | - | 66 669 | 250 533 | Nivelles |
| 128 992 | 715 926 | 182 245 | 31 023 | 1 063 274 | 1 276 542 | 2 206 054 | <i>Province de Brabant</i> |
| 12 788 | 29 836 | 11 269 | - | - | 11 269 | 74 767 | Ath |
| 55 848 | 238 999 | 8 385 | - | 209 355 | 217 740 | 458 134 | Charleroi |
| 13 982 | 162 932 | 19 721 | 61 634 | - | 81 355 | 264 183 | Mons |
| 12 710 | 25 151 | 45 423 | - | - | 45 423 | 72 698 | Mouscron |
| 18 864 | 91 102 | 37 027 | 23 052 | - | 60 079 | 164 796 | Soignies |
| 9 165 | 88 970 | 25 432 | - | - | 25 432 | 137 237 | Thuin |
| 24 488 | 70 600 | 15 390 | 32 771 | - | 48 161 | 149 443 | Tournai |
| 147 845 | 707 590 | 162 647 | 117 457 | 209 355 | 489 459 | 1 321 258 | <i>Province de Hainaut</i> |
| 19 331 | 64 702 | 12 896 | - | - | 12 896 | 94 408 | Huy |
| 44 340 | 155 796 | 16 991 | - | 437 262 | 454 253 | 620 309 | Liège |
| 43 825 | 75 052 | 59 330 | 32 361 | - | 91 691 | 242 461 | Verviers |
| - | 23 932 | 18 703 | - | - | 18 703 | 59 153 | Waremme |
| 107 496 | 319 482 | 107 920 | 32 361 | 437 262 | 577 543 | 1 016 331 | <i>Province de Liège</i> |
| 37 124 | 159 092 | 96 174 | 39 915 | - | 136 089 | 329 451 | Hasselt |
| 29 899 | 89 991 | 62 485 | - | - | 62 485 | 173 280 | Maaseik |
| 15 724 | 83 750 | 27 798 | - | - | 27 798 | 169 293 | Tongres |
| 82 747 | 332 833 | 186 467 | 39 915 | - | 228 372 | 672 024 | <i>Province de Limbourg</i> |
| 3 077 | 23 828 | 7 462 | 13 863 | - | 21 325 | 48 965 | Arlon |
| 1 288 | 1 288 | 10 491 | - | - | 10 491 | 34 555 | Bastogne |
| 11 922 | 13 443 | 7 717 | - | - | 7 717 | 39 820 | Marche-en-Famenne |
| 4 795 | 5 252 | 16 519 | - | - | 16 519 | 52 457 | Neufchâteau |
| 9 627 | 25 263 | 6 316 | - | - | 6 316 | 42 386 | Virton |
| 30 709 | 69 074 | 48 505 | 13 863 | - | 62 368 | 218 183 | <i>Province de Luxembourg</i> |
| 18 615 | 25 197 | 25 586 | - | - | 25 586 | 84 858 | Dinant |
| 36 657 | 163 012 | 19 508 | 31 963 | - | 51 471 | 241 602 | Namur |
| 11 242 | 29 618 | 10 702 | - | - | 10 702 | 59 245 | Philippeville |
| 66 514 | 217 827 | 55 796 | 31 963 | - | 87 759 | 385 705 | <i>Province de Namur</i> |
| 16 537 | 146 159 | 51 845 | 46 239 | - | 98 084 | 265 617 | Alost |
| 82 231 | 114 123 | 43 010 | - | - | 43 010 | 176 959 | Termonde |
| - | 7 771 | 46 929 | - | - | 46 929 | 86 862 | Eeklo |
| 57 125 | 144 312 | 17 040 | - | 221 090 | 238 130 | 475 305 | Gand |
| 13 480 | 20 978 | 63 144 | - | - | 63 144 | 112 877 | Audenarde |
| 16 573 | 70 230 | 58 870 | 49 086 | - | 107 956 | 202 413 | Saint-Nicolas |
| 185 846 | 503 573 | 280 838 | 95 325 | 221 090 | 597 253 | 1 320 033 | <i>Province de Fl. Orientale</i> |
| 15 932 | 34 459 | 57 903 | 119 515 | - | 177 418 | 248 694 | Bruges |
| 9 497 | 9 497 | 6 953 | - | - | 6 953 | 46 770 | Dixmude |
| - | 19 422 | 33 762 | - | - | 33 762 | 104 977 | Ypres |
| 82 260 | 173 870 | 45 747 | 44 030 | - | 89 777 | 267 503 | Courtrai |
| 25 650 | 49 726 | - | 71 769 | - | 71 769 | 130 777 | Ostende |
| 34 014 | 42 416 | 63 760 | - | - | 63 760 | 141 803 | Roulers |
| 28 812 | 28 812 | 14 176 | - | - | 14 176 | 77 101 | Tielt |
| 17 454 | 17 454 | 17 593 | - | - | 17 593 | 48 883 | Furnes |
| 213 619 | 375 656 | 239 894 | 235 314 | - | 475 208 | 1 066 508 | <i>Province de Fl. Occidentale</i> |
| 1 204 865 | 3 791 101 | 1 419 581 | 700 797 | 2 590 066 | 4 710 444 | 9 756 590 | <i>Le Royaume</i> |
| 805 468 | 2 331 775 | 978 044 | 505 153 | 880 175 | 2 363 372 | 5 501 306 | Région de langue néerlandaise |
| 399 397 | 1 459 326 | 441 537 | 195 644 | 646 617 | 1 283 798 | 3 192 010 | Région de langue française et région de langue allemande |
| - | - | - | - | 1 063 274 | 1 063 274 | 1 063 274 | Bruxelles-Capitale |

B.- Communes urbanisées

1. Commune urbanisées de résidence
2. Petits centres industriels et communes attractifs de main-d'oeuvre dont le rapport entre la population travaillant dans la commune et la population active résidant dans cette commune est :
 - a) égal ou supérieur à 80 % et inférieur à 100 %
 - b) supérieur à 100 %
3. Communes urbanisées mixtes :
 - a) Communes urbanisées à double mouvement pendulaire important ;
 - b) Communes urbanisées à mouvement pendulaire moins important.

C.- Villes et agglomérations urbaines

1. Villes ordinaires
2. Villes régionales
3. Grandes agglomérations

8.- POPULATION AU 31 DECEMBRE 1973 DES COMMUNES CLASSEES D'APRES LEUR DEGRE D'URBANISATION (1)
Répartition en pour cent de la population totale du territoire

| Subdivisions territoriales | A1 | A2 | A3 | A4 | A | B1 | B2 |
|---|--------------|--------------|-------------|-------------|--------------|--------------|--------------|
| Anvers | - | 0,49 | - | 0,17 | 0,66 | 12,65 | 3,82 |
| Malines | - | 4,12 | 3,21 | 8,09 | 15,42 | 19,00 | 1,01 |
| Turnhout | 0,89 | 3,72 | 1,93 | 3,27 | 9,82 | 24,49 | 4,54 |
| <i>Province d'Anvers</i> | <i>0,19</i> | <i>1,87</i> | <i>1,01</i> | <i>2,31</i> | <i>5,38</i> | <i>16,41</i> | <i>3,47</i> |
| Bruxelles-Capitale | - | - | - | - | - | - | - |
| Hal-Vilvorde | 0,05 | 8,36 | 3,07 | 5,47 | 16,96 | 43,75 | 11,37 |
| Louvain | 0,56 | 6,11 | 1,49 | 14,75 | 22,91 | 45,69 | 8,58 |
| Nivelles | 0,73 | 4,66 | 3,53 | 6,45 | 15,37 | 26,83 | 12,49 |
| <i>Province de Brabant</i> | <i>0,20</i> | <i>3,50</i> | <i>1,36</i> | <i>4,62</i> | <i>9,68</i> | <i>21,09</i> | <i>5,51</i> |
| Ath | 4,32 | 13,72 | 19,37 | 7,61 | 45,02 | 14,30 | 8,50 |
| Charleroi | - | 0,04 | - | 0,26 | 0,30 | 21,61 | 18,37 |
| Mons | 0,03 | 2,57 | 2,49 | 2,44 | 7,53 | 42,31 | 14,07 |
| Mouscron | - | - | - | 2,92 | 2,92 | 17,11 | - |
| Soignies | 0,22 | 3,43 | 3,04 | 1,56 | 8,26 | 31,70 | 12,14 |
| Thuin | 2,84 | 6,02 | 5,28 | 2,50 | 16,64 | 36,44 | 21,71 |
| Tournai | 0,59 | 11,18 | 2,16 | 6,60 | 20,53 | 27,61 | 3,24 |
| <i>Province de Hainaut</i> | <i>0,64</i> | <i>3,62</i> | <i>2,77</i> | <i>2,37</i> | <i>9,40</i> | <i>28,56</i> | <i>13,80</i> |
| Huy | - | 6,08 | 8,76 | 2,97 | 17,81 | 33,28 | 14,78 |
| Liège | 0,06 | 0,32 | 1,09 | 0,18 | 1,65 | 13,79 | 4,18 |
| Verviers | 6,01 | 16,56 | 5,69 | 2,97 | 31,23 | 6,96 | 5,91 |
| Waremme | 0,83 | 9,86 | 8,29 | 8,94 | 27,92 | 32,00 | 8,45 |
| <i>Province de Liège</i> | <i>1,52</i> | <i>5,28</i> | <i>3,32</i> | <i>1,61</i> | <i>11,74</i> | <i>15,03</i> | <i>5,82</i> |
| Hasselt | - | - | 5,58 | 4,82 | 10,40 | 27,56 | 9,46 |
| Maaseik | - | 0,98 | 11,03 | - | 12,01 | 24,93 | 9,75 |
| Tongres | 0,95 | 7,49 | 9,15 | 16,51 | 34,11 | 40,18 | - |
| <i>Province de Limbourg</i> | <i>0,24</i> | <i>2,14</i> | <i>7,89</i> | <i>6,52</i> | <i>18,79</i> | <i>30,08</i> | <i>7,15</i> |
| Arlon | - | 2,41 | 0,96 | 4,42 | 7,79 | 35,96 | 6,41 |
| Bastogne | 51,40 | 14,51 | - | - | 65,91 | - | - |
| Marche-en-Famenne | 15,78 | 27,54 | 3,07 | 0,47 | 46,86 | 3,82 | - |
| Neufchâteau | 20,23 | 23,69 | 13,68 | 0,89 | 58,50 | - | 0,87 |
| Virton | 0,99 | 9,05 | 13,79 | 1,66 | 25,50 | 34,81 | 2,08 |
| <i>Province de Luxembourg</i> | <i>16,08</i> | <i>15,32</i> | <i>6,74</i> | <i>1,62</i> | <i>39,76</i> | <i>15,53</i> | <i>2,05</i> |
| Dinant | 2,73 | 23,29 | 12,57 | 1,56 | 40,16 | 4,66 | 3,09 |
| Namur | - | 3,40 | 3,96 | 3,86 | 11,22 | 30,34 | 21,95 |
| Philippeville | 2,10 | 9,71 | 13,63 | 6,50 | 31,95 | 26,00 | 5,01 |
| <i>Province de Namur</i> | <i>0,92</i> | <i>8,75</i> | <i>7,34</i> | <i>3,76</i> | <i>20,77</i> | <i>24,03</i> | <i>15,20</i> |
| Alost | - | 0,10 | 2,68 | 5,26 | 8,04 | 48,80 | - |
| Termonde | - | - | 10,94 | 0,26 | 11,20 | 14,78 | 3,24 |
| Eeklo | 0,81 | 23,37 | 12,85 | - | 37,03 | - | 8,94 |
| Gand | 1,37 | 4,34 | 11,98 | 1,84 | 19,54 | 10,68 | 7,66 |
| Audenarde | - | 8,88 | 6,16 | 10,44 | 25,48 | 6,64 | - |
| Saint-Nicolas | - | 4,63 | 4,83 | 2,51 | 11,97 | 24,59 | 1,92 |
| <i>Province de Flandre Orientale</i> | <i>0,55</i> | <i>4,59</i> | <i>8,43</i> | <i>3,03</i> | <i>16,61</i> | <i>19,99</i> | <i>4,07</i> |
| Bruges | 0,87 | 5,26 | 6,22 | 2,45 | 14,80 | 3,45 | 4,00 |
| Dixmude | 3,33 | 34,87 | 26,63 | - | 64,83 | - | - |
| Ypres | 1,26 | 24,02 | 12,88 | 11,18 | 49,34 | 18,50 | - |
| Courtrai | - | - | 1,17 | 0,27 | 1,44 | 20,21 | 14,04 |
| Ostende | - | 3,10 | 1,55 | 2,45 | 7,10 | 18,41 | - |
| Roulers | - | 1,48 | 22,80 | 0,85 | 25,13 | 5,92 | - |
| Tielt | - | 21,25 | 22,99 | - | 44,24 | - | - |
| Furnes | 7,23 | 11,62 | 9,45 | - | 28,30 | - | - |
| <i>Province de Flandre Occidentale</i> | <i>0,81</i> | <i>7,76</i> | <i>9,50</i> | <i>2,15</i> | <i>20,22</i> | <i>10,74</i> | <i>4,45</i> |
| <i>Le Royaume</i> | <i>0,89</i> | <i>4,44</i> | <i>4,35</i> | <i>3,18</i> | <i>12,86</i> | <i>20,06</i> | <i>6,45</i> |
| Région de langue néerlandaise | 0,41 | 4,59 | 5,50 | 4,15 | 14,65 | 22,41 | 5,33 |
| Région de langue française et allemande | 2,01 | 5,65 | 3,83 | 2,57 | 14,06 | 22,68 | 10,53 |
| Bruxelles-Capitale | - | - | - | - | - | - | - |

(1) Population calculée

A.- Communes rurales

1. Communes agricoles
2. Communes à caractère agricole
3. Communes rurales mixtes
4. Communes rurales de résidence

| B3 | B | C1 | C2 | C3 | C | Total | Subdivisions territoriales |
|-------|-------|-------|-------|--------|--------|--------|---|
| 9,95 | 26,42 | 1,75 | - | 71,17 | 72,92 | 100,00 | Anvers |
| 21,66 | 41,67 | 20,04 | 22,87 | - | 42,91 | 100,00 | Malines |
| 25,67 | 54,71 | 24,16 | 11,31 | - | 35,47 | 100,00 | Turnhout |
| 15,54 | 35,42 | 10,01 | 6,68 | 42,51 | 59,20 | 100,00 | Province d'Anvers |
| - | - | - | - | 100,00 | 100,00 | 100,00 | Bruxelles-Capitale |
| 14,14 | 69,26 | 13,78 | - | - | 13,78 | 100,00 | Hal-Vilvorde |
| 3,11 | 57,38 | 11,94 | 7,77 | - | 19,71 | 100,00 | Louvain |
| 18,69 | 58,02 | 26,61 | - | - | 26,61 | 100,00 | Nivelles |
| 5,85 | 32,45 | 8,26 | 1,41 | 48,20 | 57,87 | 100,00 | Province de Brabant |
| 17,10 | 39,91 | 15,07 | - | - | 15,07 | 100,00 | Ath |
| 12,19 | 52,17 | 1,83 | - | 45,70 | 47,53 | 100,00 | Charleroi |
| 5,29 | 61,67 | 7,46 | 23,33 | - | 30,80 | 100,00 | Mons |
| 17,48 | 34,60 | 62,48 | - | - | 62,48 | 100,00 | Mouscron |
| 11,44 | 55,28 | 22,47 | 13,99 | - | 36,46 | 100,00 | Soignies |
| 6,68 | 64,83 | 18,53 | - | - | 18,53 | 100,00 | Thuin |
| 16,39 | 47,24 | 10,30 | 21,93 | - | 32,23 | 100,00 | Tournai |
| 11,19 | 53,56 | 12,31 | 8,89 | 15,84 | 37,04 | 100,00 | Province de Hainaut |
| 20,47 | 68,53 | 13,66 | - | - | 13,66 | 100,00 | Huy |
| 7,15 | 25,12 | 2,74 | - | 70,49 | 73,23 | 100,00 | Liège |
| 18,08 | 30,95 | 24,47 | 13,35 | - | 37,82 | 100,00 | Verviers |
| - | 40,46 | 31,62 | - | - | 31,62 | 100,00 | Wareme |
| 10,58 | 31,43 | 10,62 | 3,18 | 43,02 | 56,83 | 100,00 | Province de Liège |
| 11,27 | 48,29 | 29,19 | 12,12 | - | 41,31 | 100,00 | Hasselt |
| 17,25 | 51,93 | 36,06 | - | - | 36,06 | 100,00 | Maaseik |
| 9,29 | 49,47 | 16,42 | - | - | 16,42 | 100,00 | Tongres |
| 12,31 | 49,53 | 27,74 | 5,94 | - | 33,68 | 100,00 | Province de Limbourg |
| 6,28 | 48,66 | 15,24 | 28,31 | - | 43,55 | 100,00 | Arlon |
| 3,73 | 30,36 | 30,36 | - | - | 30,36 | 100,00 | Bastogne |
| 29,94 | 33,76 | 19,38 | - | - | 19,38 | 100,00 | Marche-en-Famenne |
| 9,14 | 10,01 | 31,49 | - | - | 31,49 | 100,00 | Neufchâteau |
| 22,71 | 59,60 | 14,90 | - | - | 14,90 | 100,00 | Virton |
| 14,07 | 31,66 | 22,23 | 6,35 | - | 28,58 | 100,00 | Province de Luxembourg |
| 21,94 | 29,69 | 30,15 | - | - | 30,15 | 100,00 | Dinant |
| 15,17 | 67,47 | 8,07 | 13,23 | - | 21,31 | 100,00 | Namur |
| 18,98 | 49,99 | 18,06 | - | - | 18,06 | 100,00 | Philippeville |
| 17,24 | 56,48 | 14,47 | 8,28 | - | 22,75 | 100,00 | Province de Namur |
| 6,23 | 55,03 | 19,52 | 17,41 | - | 36,93 | 100,00 | Alost |
| 46,47 | 64,49 | 24,31 | - | - | 24,31 | 100,00 | Termonde |
| - | 8,94 | 54,03 | - | - | 54,03 | 100,00 | Eeklo |
| 12,02 | 30,36 | 3,58 | - | 46,52 | 50,10 | 100,00 | Gand |
| 11,94 | 18,58 | 55,94 | - | - | 55,94 | 100,00 | Audenarde |
| 8,19 | 34,70 | 29,08 | 24,25 | - | 53,33 | 100,00 | Saint-Nicolas |
| 14,09 | 38,15 | 21,27 | 7,22 | 16,75 | 45,24 | 100,00 | Province de Flandre Orientale |
| 6,41 | 13,86 | 23,28 | 48,06 | - | 71,34 | 100,00 | Bruges |
| 20,30 | 20,30 | 14,87 | - | - | 14,87 | 100,00 | Dixmude |
| - | 18,50 | 32,16 | - | - | 32,16 | 100,00 | Ypres |
| 30,75 | 65,00 | 17,10 | 16,46 | - | 33,56 | 100,00 | Courtrai |
| 19,61 | 38,02 | - | 54,88 | - | 54,88 | 100,00 | Ostende |
| 23,99 | 29,91 | 44,96 | - | - | 44,96 | 100,00 | Roulers |
| 37,37 | 37,37 | 18,39 | - | - | 18,39 | 100,00 | Tielt |
| 35,71 | 35,71 | 35,99 | - | - | 35,99 | 100,00 | Furnes |
| 20,03 | 35,22 | 22,49 | 22,06 | - | 44,56 | 100,00 | Province de Flandre Occidentale |
| 12,35 | 38,86 | 14,55 | 7,18 | 26,55 | 48,28 | 100,00 | Le Royaume |
| 14,64 | 42,39 | 17,78 | 9,18 | 16,00 | 42,96 | 100,00 | Région de langue néerlandaise |
| 12,51 | 45,72 | 13,83 | 6,13 | 20,26 | 40,22 | 100,00 | Région de langue française et allemande |
| - | - | - | - | 100,00 | 100,00 | 100,00 | Bruxelles-Capitale |

B. Communes urbanisées

1. Communes urbanisées de résidence

2. Petits centres industriels et communes attractifs de main-d'oeuvre dont le rapport entre la population travaillant dans la commune et la population active résidant dans cette commune est :

- égal ou supérieur à 80 % et inférieur à 100 %;
- supérieur à 100 %.

3. Communes urbanisées mixtes :

- communes urbanisées à double mouvement pendulaire important;
- communes urbanisées à mouvement pendulaire moins important.

C. Villes et agglomérations urbaines

- Villes ordinaires
- Villes régionales
- Grandes agglomérations

9. - COMPOSANTES DU MOUVEMENT DE LA POPULATION EN 1973 SUIVANT LE CARACTERE TYPOLOGIQUE DES COMMUNES, PAR PROVINCE ET REGION LINGUISTIQUE

| | Anvers | Brabant | Hainaut | Liège | Limbourg | Luxem- bourg | Namur | Flandre Orient. | Flandre Occid. | Royaume | Rég. de langue néerl. | Rég. de langue franç. | Bruxelles- Capitale |
|------------------------------|---------------|----------------|---------------|----------------|---------------|-----------------|---------------|--------------------|-------------------|----------------|-----------------------------|-----------------------------|------------------------|
| NAISSANCES | | | | | | | | | | | | | |
| Type A | 1 148 | 2 427 | 1 574 | 1 572 | 1 634 | 1 148 | 1 059 | 3 009 | 2 863 | 16 434 | 10 670 | 5 764 | - |
| Type B | 7 322 | 8 784 | 9 907 | 4 122 | 4 940 | 936 | 3 037 | 6 725 | 5 244 | 51 017 | 31 220 | 19 797 | - |
| Type C | 10 928 | 16 564 | 7 032 | 7 450 | 3 518 | 930 | 1 333 | 7 829 | 6 390 | 61 974 | 31 166 | 17 635 | 13 173 |
| <i>Total</i> | <i>19 398</i> | <i>27 775</i> | <i>18 513</i> | <i>13 144</i> | <i>10 092</i> | <i>3 014</i> | <i>5 429</i> | <i>17 563</i> | <i>14 497</i> | <i>129 425</i> | <i>73 056</i> | <i>43 196</i> | <i>13 173</i> |
| DECES | | | | | | | | | | | | | |
| Type A | 786 | 2 443 | 1 891 | 1 608 | 1 006 | 1 215 | 1 076 | 2 851 | 2 276 | 15 152 | 8 814 | 6 338 | - |
| Type B | 5 181 | 7 496 | 9 986 | 4 318 | 2 236 | 847 | 2 946 | 5 748 | 3 836 | 42 594 | 22 765 | 19 829 | - |
| Type C | 10 890 | 17 218 | 7 077 | 8 443 | 1 815 | 777 | 1 228 | 7 860 | 5 259 | 60 567 | 27 657 | 18 327 | 14 583 |
| <i>Total</i> | <i>16 857</i> | <i>27 157</i> | <i>18 954</i> | <i>14 369</i> | <i>5 057</i> | <i>2 839</i> | <i>5 250</i> | <i>16 459</i> | <i>11 371</i> | <i>118 313</i> | <i>59 236</i> | <i>44 494</i> | <i>14 583</i> |
| ACCROISSEMENT NATUREL | | | | | | | | | | | | | |
| Type A | 362 | - 16 | - 317 | - 36 | 628 | - 67 | - 17 | 158 | 587 | 1 282 | 1 856 | - 574 | - |
| Type B | 2 141 | 1 288 | - 79 | - 196 | 2 704 | 89 | 91 | 977 | 1 408 | 8 423 | 8 455 | - 32 | - |
| Type C | 38 | - 654 | - 45 | - 993 | 1 703 | 153 | 105 | - 31 | 1 131 | 1 407 | 3 509 | - 692 | - 1 410 |
| <i>Total</i> | <i>2 541</i> | <i>618</i> | <i>- 441</i> | <i>- 1 225</i> | <i>5 035</i> | <i>175</i> | <i>179</i> | <i>1 104</i> | <i>3 126</i> | <i>11 112</i> | <i>13 820</i> | <i>- 1 298</i> | <i>- 1 410</i> |
| IMMIGRATIONS | | | | | | | | | | | | | |
| Type A | 3 122 | 11 542 | 7 768 | 6 543 | 3 716 | 3 737 | 4 796 | 8 148 | 6 479 | 55 851 | 30 407 | 25 444 | - |
| Type B | 25 120 | 47 797 | 47 169 | 23 061 | 14 750 | 3 958 | 15 339 | 20 052 | 16 211 | 213 457 | 110 139 | 103 318 | - |
| Type C | 52 338 | 120 172 | 34 638 | 39 670 | 8 923 | 3 580 | 6 060 | 23 723 | 16 235 | 305 339 | 109 816 | 89 290 | 106 233 |
| <i>Total</i> | <i>80 580</i> | <i>179 511</i> | <i>89 575</i> | <i>89 274</i> | <i>27 389</i> | <i>11 275</i> | <i>26 195</i> | <i>51 923</i> | <i>38 925</i> | <i>574 647</i> | <i>250 362</i> | <i>218 052</i> | <i>106 233</i> |
| EMIGRATIONS | | | | | | | | | | | | | |
| Type A | 2 802 | 9 026 | 6 739 | 5 539 | 3 571 | 3 818 | 4 393 | 7 345 | 7 425 | 50 658 | 28 147 | 22 511 | - |
| Type B | 20 720 | 39 757 | 46 039 | 19 737 | 13 387 | 3 661 | 13 910 | 17 661 | 14 584 | 189 456 | 96 109 | 93 347 | - |
| Type C | 55 464 | 123 601 | 35 235 | 40 033 | 9 541 | 3 467 | 6 395 | 25 865 | 16 304 | 315 905 | 116 347 | 89 004 | 110 554 |
| <i>Total</i> | <i>78 986</i> | <i>172 384</i> | <i>88 013</i> | <i>65 309</i> | <i>26 499</i> | <i>10 946</i> | <i>24 698</i> | <i>50 871</i> | <i>38 313</i> | <i>556 019</i> | <i>240 603</i> | <i>204 862</i> | <i>110 554</i> |
| SOLDE MIGRATOIRE | | | | | | | | | | | | | |
| Type A | 320 | 2 516 | 1 029 | 1 004 | 145 | - 81 | 403 | 803 | - 946 | 5 193 | 2 260 | 2 933 | - |
| Type B | 4 400 | 8 040 | 1 130 | 3 324 | 1 363 | 297 | 1 429 | 2 391 | 1 627 | 24 001 | 14 030 | 9 971 | - |
| Type C | - 3 126 | - 3 429 | - 597 | - 363 | - 618 | 113 | - 335 | - 2 142 | - 69 | 10 566 | - 6 531 | 286 | -4 321 |
| <i>Total</i> | <i>1 594</i> | <i>7 127</i> | <i>1 562</i> | <i>3 965</i> | <i>890</i> | <i>329</i> | <i>1 497</i> | <i>1 052</i> | <i>612</i> | <i>18 628</i> | <i>9 759</i> | <i>13 190</i> | <i>-4 321</i> |
| ACCROISSEMENT TOTAL | | | | | | | | | | | | | |
| Type A | 682 | 2 500 | 712 | 968 | 773 | - 148 | 386 | 961 | - 359 | 6 475 | 4 116 | 2 359 | - |
| Type B | 6 541 | 9 328 | 1 051 | 3 128 | 4 067 | 386 | 1 520 | 3 368 | 3 035 | 32 424 | 22 485 | 9 939 | - |
| Type C | - 3 088 | - 4 083 | - 642 | - 1 356 | 1 085 | 266 | - 230 | - 2 173 | 1 062 | - 9 159 | - 3 022 | - 406 | - 5 731 |
| <i>Total</i> | <i>4 135</i> | <i>7 745</i> | <i>1 121</i> | <i>2 740</i> | <i>5 925</i> | <i>504</i> | <i>1 676</i> | <i>2 156</i> | <i>3 738</i> | <i>29 740</i> | <i>23 579</i> | <i>11 892</i> | <i>- 5 731</i> |

10.- TAUX DES COMPOSANTES DU MOUVEMENT DE LA POPULATION EN 1973 SUIVANT LE CARACTERE TYPOLOGIQUE DES COMMUNES PAR PROVINCE ET REGION LINGUISTIQUE - TAUX BRUT PAR 1 000 HABITANTS DU TYPE DE COMMUNE CONSIDERE

| | Anvers | Brabant | Hainaut | Liège | Lim- bourg | Luxem- bourg | Namur | Flandre orien- tale | Flandre occi- dentale | Royaume | Région de lan- gue néerlandaise | Région de lan- gue fran- çaise | Bruxelles- Capitale |
|-----------------------|--------------|--------------|--------------|--------------|---------------|-----------------|--------------|---------------------------|-----------------------------|--------------|--|--|------------------------|
| NAISSANCES | | | | | | | | | | | | | |
| Type A | 13,76 | 11,36 | 12,67 | 13,18 | 14,48 | 13,23 | 13,22 | 13,73 | 13,28 | 13,09 | 13,24 | 12,84 | |
| Type B | 13,33 | 12,27 | 14,00 | 12,90 | 14,84 | 13,55 | 13,94 | 13,35 | 13,96 | 13,46 | 13,39 | 13,57 | |
| Type C | 11,90 | 12,98 | 14,37 | 12,90 | 15,54 | 14,91 | 15,19 | 13,11 | 13,45 | 13,16 | 13,19 | 13,74 | 12,39 |
| <i>Total général</i> | <i>12,51</i> | <i>12,59</i> | <i>14,01</i> | <i>12,93</i> | <i>15,02</i> | <i>13,81</i> | <i>14,08</i> | <i>13,30</i> | <i>13,59</i> | <i>13,27</i> | <i>13,28</i> | <i>13,53</i> | <i>12,39</i> |
| DECES | | | | | | | | | | | | | |
| Type A | 9,42 | 11,44 | 15,22 | 13,48 | 8,92 | 14,01 | 13,43 | 13,01 | 10,55 | 12,07 | 10,93 | 14,12 | |
| Type B | 9,43 | 10,47 | 14,11 | 13,52 | 6,72 | 12,26 | 13,52 | 11,41 | 10,21 | 11,24 | 9,76 | 13,59 | |
| Type C | 11,86 | 13,49 | 14,46 | 14,62 | 8,02 | 12,46 | 13,99 | 13,16 | 11,07 | 12,86 | 11,70 | 14,28 | 13,72 |
| <i>Total général</i> | <i>10,87</i> | <i>12,31</i> | <i>14,35</i> | <i>14,14</i> | <i>7,53</i> | <i>13,01</i> | <i>13,61</i> | <i>12,47</i> | <i>10,66</i> | <i>12,13</i> | <i>10,77</i> | <i>13,94</i> | <i>13,72</i> |
| ACCROISSEMENT NATUREL | | | | | | | | | | | | | |
| Type A | 4,34 | -0,07 | -2,55 | -0,30 | 5,57 | -0,77 | -0,21 | 0,72 | 2,72 | 1,02 | 2,30 | -1,28 | |
| Type B | 3,90 | 1,80 | -0,11 | -0,61 | 8,12 | 1,29 | 0,42 | 1,94 | 3,75 | 2,22 | 3,63 | -0,02 | |
| Type C | 0,04 | -0,51 | -0,09 | -1,72 | 7,52 | 2,45 | 1,20 | -0,05 | 2,38 | 0,30 | 1,48 | -0,54 | -1,33 |
| <i>Total général</i> | <i>1,64</i> | <i>0,28</i> | <i>-0,33</i> | <i>-1,21</i> | <i>7,49</i> | <i>0,80</i> | <i>0,46</i> | <i>0,84</i> | <i>2,93</i> | <i>1,14</i> | <i>2,51</i> | <i>-0,41</i> | <i>-1,33</i> |
| IMMIGRATIONS | | | | | | | | | | | | | |
| Type A | 37,43 | 54,04 | 62,54 | 54,84 | 32,94 | 43,08 | 59,86 | 37,17 | 30,04 | 44,50 | 37,72 | 56,68 | |
| Type B | 45,74 | 66,76 | 66,66 | 72,18 | 44,32 | 57,30 | 70,42 | 39,82 | 43,15 | 56,30 | 47,23 | 70,80 | |
| Type C | 57,02 | 94,14 | 70,77 | 68,69 | 39,42 | 57,40 | 69,05 | 39,72 | 34,16 | 64,82 | 46,47 | 69,55 | 99,91 |
| <i>Total général</i> | <i>51,97</i> | <i>81,37</i> | <i>67,80</i> | <i>68,16</i> | <i>40,76</i> | <i>51,68</i> | <i>67,91</i> | <i>39,33</i> | <i>36,50</i> | <i>58,90</i> | <i>45,51</i> | <i>68,31</i> | <i>99,91</i> |
| EMIGRATIONS | | | | | | | | | | | | | |
| Type A | 33,59 | 42,26 | 54,26 | 46,43 | 31,65 | 44,02 | 54,83 | 33,51 | 34,43 | 40,36 | 34,91 | 50,15 | |
| Type B | 37,73 | 55,53 | 65,06 | 61,78 | 40,22 | 53,00 | 63,86 | 35,07 | 38,82 | 49,97 | 41,22 | 63,97 | |
| Type C | 60,42 | 96,82 | 71,99 | 69,32 | 42,15 | 55,59 | 72,87 | 43,31 | 34,31 | 67,06 | 49,23 | 69,33 | 103,98 |
| <i>Total général</i> | <i>50,94</i> | <i>78,14</i> | <i>66,61</i> | <i>64,26</i> | <i>39,43</i> | <i>50,17</i> | <i>64,03</i> | <i>38,54</i> | <i>35,92</i> | <i>56,99</i> | <i>43,74</i> | <i>64,18</i> | <i>103,98</i> |
| SOLDE MIGRATOIRE | | | | | | | | | | | | | |
| Type A | 3,84 | 11,78 | 8,28 | 8,42 | 1,29 | -0,93 | 5,03 | 3,66 | -4,39 | 4,14 | 2,80 | 6,53 | |
| Type B | 8,01 | 11,23 | 1,60 | 10,40 | 4,10 | 4,30 | 6,56 | 4,75 | 4,33 | 6,33 | 6,02 | 6,83 | |
| Type C | -3,41 | -2,69 | -1,22 | -0,63 | -2,73 | 1,81 | -3,82 | -3,59 | -0,15 | -2,24 | -2,76 | 0,22 | -4,06 |
| <i>Total général</i> | <i>1,03</i> | <i>3,23</i> | <i>1,18</i> | <i>3,90</i> | <i>1,32</i> | <i>1,51</i> | <i>3,88</i> | <i>0,80</i> | <i>0,57</i> | <i>1,91</i> | <i>1,77</i> | <i>4,13</i> | <i>-4,06</i> |
| ACCROISSEMENT TOTAL | | | | | | | | | | | | | |
| Type A | 8,18 | 11,70 | 5,73 | 8,11 | 6,85 | -1,71 | 4,82 | 4,38 | -1,66 | 5,16 | 5,11 | 5,26 | |
| Type B | 11,91 | 13,03 | 1,49 | 9,79 | 12,22 | 5,59 | 6,98 | 6,69 | 8,08 | 8,55 | 9,64 | 6,81 | |
| Type C | -3,36 | -3,20 | -1,31 | -2,35 | 4,79 | 4,27 | -2,62 | -3,64 | 2,23 | -1,94 | -1,28 | -0,32 | -5,39 |
| <i>Total général</i> | <i>2,67</i> | <i>3,51</i> | <i>0,85</i> | <i>2,70</i> | <i>8,82</i> | <i>2,31</i> | <i>4,35</i> | <i>1,63</i> | <i>3,50</i> | <i>3,05</i> | <i>4,29</i> | <i>3,73</i> | <i>-5,39</i> |

LES MARIAGES ET LES DIVORCES EN 1970

1.- MARIAGES PAR ARRONDISSEMENT, PROVINCE ET REGION LINGUISTIQUE (Années 1967 à 1970)

| Arrondissements, provinces et régions linguistiques | Nombres absolus | | | | par 1 000 habitants | | | |
|---|-----------------|---------------|---------------|---------------|---------------------|-------------|-------------|-------------|
| | 1967 | 1968 | 1969 | 1970 | 1967 | 1968 | 1969 | 1970 |
| Anvers | 6 558 | 6 564 | 6 598 | 6 565 | 7,17 | 7,18 | 7,20 | 7,15 |
| Malines | 2 013 | 2 099 | 2 129 | 2 126 | 7,18 | 7,46 | 7,53 | 7,51 |
| Turnhout | 2 863 | 2 897 | 2 932 | 2 965 | 8,84 | 8,86 | 8,88 | 8,91 |
| <i>Anvers :</i> | <i>11 434</i> | <i>11 560</i> | <i>11 659</i> | <i>11 656</i> | <i>7,53</i> | <i>7,59</i> | <i>7,62</i> | <i>7,60</i> |
| Bruxelles-Capitale | 6 961 | 6 990 | 7 370 | 7 113 | 6,45 | 6,49 | 6,87 | 6,62 |
| Arrond. (loi 2.8.63) | 268 | 313 | 310 | 349 | 4,83 | 5,56 | 5,37 | 5,98 |
| Hal-Vilvorde | 2 654 | 2 780 | 2 895 | 2 884 | 6,55 | 6,79 | 6,99 | 6,89 |
| Louvain | 2 666 | 2 789 | 2 814 | 2 872 | 6,97 | 7,24 | 7,24 | 7,37 |
| Nivelles | 1 305 | 1 444 | 1 561 | 1 581 | 5,76 | 6,30 | 6,71 | 6,73 |
| <i>Brabant :</i> | <i>13 854</i> | <i>14 316</i> | <i>14 950</i> | <i>14 799</i> | <i>6,45</i> | <i>6,64</i> | <i>6,90</i> | <i>6,80</i> |
| Ath | 506 | 500 | 557 | 550 | 6,65 | 6,58 | 7,35 | 7,34 |
| Charleroi | 3 138 | 3 295 | 3 499 | 3 584 | 6,73 | 7,09 | 7,53 | 7,81 |
| Mons | 1 843 | 1 933 | 1 925 | 2 025 | 6,96 | 7,28 | 7,25 | 7,70 |
| Mouscron | 603 | 548 | 559 | 603 | 8,29 | 7,53 | 7,69 | 8,35 |
| Soignies | 1 127 | 1 155 | 1 196 | 1 263 | 6,87 | 7,01 | 7,24 | 7,70 |
| Thuin | 944 | 993 | 1 027 | 1 099 | 6,82 | 7,18 | 7,46 | 8,06 |
| Tournai | 1 021 | 1 083 | 1 080 | 1 117 | 6,83 | 7,21 | 7,18 | 7,53 |
| <i>Hainaut :</i> | <i>9 182</i> | <i>9 507</i> | <i>9 843</i> | <i>10 241</i> | <i>6,80</i> | <i>7,13</i> | <i>7,30</i> | <i>7,77</i> |
| Huy | 589 | 583 | 654 | 674 | 6,24 | 6,19 | 6,94 | 7,28 |
| Liège | 3 850 | 4 007 | 4 517 | 4 418 | 6,16 | 6,43 | 7,26 | 7,15 |
| Verviers | 1 731 | 1 721 | 1 746 | 1 804 | 7,19 | 7,15 | 7,25 | 7,53 |
| Waremmes | 410 | 387 | 404 | 417 | 6,92 | 6,53 | 6,86 | 7,07 |
| <i>Liège :</i> | <i>6 580</i> | <i>6 698</i> | <i>7 321</i> | <i>7 313</i> | <i>6,46</i> | <i>6,58</i> | <i>7,20</i> | <i>7,25</i> |
| Hasselt | 2 452 | 2 522 | 2 564 | 2 883 | 7,84 | 7,99 | 8,04 | 9,01 |
| Maaseik | 1 325 | 1 335 | 1 375 | 1 481 | 8,53 | 8,51 | 8,66 | 8,89 |
| Tongres | 1 366 | 1 328 | 1 410 | 1 485 | 8,01 | 7,73 | 8,16 | 8,95 |
| <i>Limbourg :</i> | <i>5 143</i> | <i>5 185</i> | <i>5 349</i> | <i>5 849</i> | <i>8,06</i> | <i>8,05</i> | <i>8,22</i> | <i>8,96</i> |
| Arlon | 308 | 294 | 358 | 321 | 6,32 | 6,00 | 7,29 | 6,63 |
| Bastogne | 258 | 289 | 264 | 300 | 7,20 | 8,11 | 7,44 | 8,57 |
| Marche-en-Famenne | 280 | 296 | 304 | 325 | 7,08 | 7,48 | 7,66 | 8,22 |
| Neufchâteau | 359 | 370 | 411 | 413 | 6,75 | 6,97 | 7,75 | 7,86 |
| Virton | 277 | 300 | 268 | 313 | 6,59 | 7,13 | 6,37 | 7,49 |
| <i>Lucembourg :</i> | <i>1 482</i> | <i>1 549</i> | <i>1 605</i> | <i>1 672</i> | <i>6,76</i> | <i>7,06</i> | <i>7,32</i> | <i>7,69</i> |
| Dinant | 579 | 623 | 650 | 659 | 6,79 | 7,30 | 7,61 | 7,80 |
| Namur | 1 455 | 1 679 | 1 769 | 1 828 | 6,13 | 7,05 | 7,40 | 7,71 |
| Philippeville | 422 | 404 | 443 | 499 | 7,15 | 6,86 | 7,50 | 8,46 |
| <i>Namur :</i> | <i>2 456</i> | <i>2 708</i> | <i>2 862</i> | <i>2 986</i> | <i>6,44</i> | <i>7,08</i> | <i>7,46</i> | <i>7,85</i> |
| Alost | 1 936 | 2 060 | 2 048 | 2 124 | 7,36 | 7,80 | 7,73 | 8,03 |
| Termonde | 1 373 | 1 439 | 1 453 | 1 444 | 7,85 | 8,21 | 8,27 | 8,23 |
| Eeklo | 635 | 648 | 667 | 688 | 7,50 | 7,62 | 7,80 | 8,02 |
| Gand | 3 442 | 3 365 | 3 544 | 3 467 | 7,29 | 7,13 | 7,50 | 7,35 |
| Audenarde | 862 | 815 | 836 | 933 | 7,54 | 7,15 | 7,35 | 8,24 |
| Saint-Nicolas | 1 708 | 1 662 | 1 683 | 1 592 | 8,67 | 8,41 | 8,49 | 7,99 |
| <i>Flandre orientale :</i> | <i>9 956</i> | <i>9 989</i> | <i>10 231</i> | <i>10 248</i> | <i>7,62</i> | <i>7,63</i> | <i>7,81</i> | <i>7,82</i> |
| Bruges | 1 790 | 1 818 | 1 917 | 1 891 | 7,56 | 7,62 | 7,95 | 7,79 |
| Dixmude | 386 | 392 | 391 | 435 | 7,97 | 8,11 | 8,10 | 9,17 |
| Ypres | 880 | 877 | 852 | 917 | 8,35 | 8,34 | 8,09 | 8,72 |
| Courtrai | 2 060 | 2 004 | 2 048 | 2 027 | 7,93 | 7,67 | 7,79 | 7,68 |
| Ostende | 974 | 949 | 1 040 | 1 019 | 7,62 | 7,40 | 8,07 | 7,89 |
| Roulers | 1 138 | 1 172 | 1 210 | 1 183 | 8,15 | 8,36 | 8,61 | 8,40 |
| Tielt | 653 | 631 | 701 | 686 | 8,48 | 8,21 | 9,12 | 8,96 |
| Furnes | 341 | 360 | 351 | 339 | 7,12 | 7,50 | 7,29 | 6,98 |
| <i>Flandre occidentale :</i> | <i>8 222</i> | <i>8 203</i> | <i>8 510</i> | <i>8 497</i> | <i>7,89</i> | <i>7,84</i> | <i>8,09</i> | <i>8,06</i> |
| <i>Le Royaume :</i> | <i>68 309</i> | <i>69 713</i> | <i>72 330</i> | <i>73 261</i> | <i>7,11</i> | <i>7,24</i> | <i>7,49</i> | <i>7,59</i> |
| Région de langue néerlandaise | 40 343 | 40 819 | 41 768 | 42 355 | 7,54 | 7,60 | 7,73 | 7,82 |
| Région de langue française et région de langue allemande | 21 005 | 21 904 | 23 192 | 23 793 | 6,61 | 6,89 | 7,28 | 7,53 |
| Bruxelles-Capitale | 6 961 | 6 990 | 7 370 | 7 113 | 6,45 | 6,49 | 6,87 | 6,62 |

2.- MARIAGES D'APRES LA RESIDENCE HABITUELLE DES CONJOINTS (Année 1970)

| Résidence habituelle de l'épouse | Résidence habituelle de l'épouse | | | | | | | | | | | | | | | | Total général |
|----------------------------------|----------------------------------|----------------------------|----------------------|----------------------|-----------------|------------------|---------------------|---------------------|-------------------|----------------------|------------------------|-------------------|-------------------------------|---------------------------------|------------|----------------|---------------|
| | Province d'Anvers | Arr. de Bruxelles-Capitale | Arr. (loi du 2-8-63) | Arr. de Hal-Vilvorde | Arr. de Louvain | Arr. de Nivelles | Province de Brabant | Province de Hainaut | Province de Liège | Province de Limbourg | Province de Luxembourg | Province de Namur | Province de Flandre orientale | Province de Flandre occidentale | Le Royaume | Pays étrangers | |
| Prov. d'Anvers | 10 298 | 86 | 7 | 156 | 220 | 7 | 476 | 19 | 13 | 163 | - | 6 | 273 | 66 | 11 314 | 45 | 11 359 |
| Arr. de Bruxelles Capitale | 142 5 | 271 | 124 | 401 | 105 | 177 | 6 078 | 243 | 105 | 67 | 53 | 118 | 182 | 101 | 7 089 | 75 | 7 164 |
| Arr. (loi du 2-8-63) | 6 | 142 | 97 | 55 | 13 | 10 | 317 | 9 | - | 5 | 2 | 2 | 11 | 9 | 361 | 2 | 363 |
| Arr. de Hal-Vilvorde | 167 | 360 | 45 | 1 823 | 116 | 51 | 2 395 | 38 | 9 | 24 | 2 | 11 | 275 | 36 | 2 957 | 5 | 2 962 |
| Arr. de Louvain | 229 | 162 | 24 | 109 | 2 023 | 49 | 2 367 | 21 | 9 | 277 | 4 | 10 | 53 | 29 | 2 999 | 9 | 3 008 |
| Arr. de Nivelles | 6 | 181 | 12 | 45 | 46 | 1 007 | 1 291 | 120 | 28 | 10 | 14 | 68 | 9 | 9 | 1 555 | 5 | 1 560 |
| Prov. de Brabant | 550 | 6 116 | 302 | 2 433 | 2 303 | 1 294 | 12 448 | 431 | 151 | 383 | 75 | 209 | 530 | 184 | 14 961 | 96 | 15 057 |
| Prov. de Hainaut | 34 | 192 | 12 | 37 | 28 | 134 | 403 | 8 759 | 83 | 14 | 35 | 266 | 86 | 141 | 9 821 | 130 | 9 951 |
| Prov. de Liège | 16 | 91 | 7 | 6 | 33 | 29 | 166 | 89 | 6 618 | 225 | 119 | 131 | 14 | 13 | 7 391 | 47 | 7 438 |
| Prov. de Limbourg | 174 | 26 | 3 | 23 | 170 | 3 | 225 | 19 | 60 | 4 827 | 5 | 10 | 51 | 33 | 5 404 | 32 | 5 436 |
| Prov. de Luxembourg | 4 | 37 | - | 2 | 3 | 7 | 49 | 31 | 92 | 2 | 1 191 | 93 | 6 | 4 | 1 472 | 23 | 1 495 |
| Prov. de Namur | 9 | 74 | 3 | 10 | 10 | 63 | 160 | 244 | 100 | 9 | 90 | 2 156 | 6 | 11 | 2 785 | 23 | 2 808 |
| Prov. de Flandre Orientale | 222 | 82 | 8 | 221 | 39 | 3 | 353 | 49 | 6 | 36 | 2 | 5 | 8 809 | 380 | 9 862 | 17 | 9 879 |
| Prov. de Flandre Occidentale | 108 | 74 | 3 | 35 | 49 | 2 | 163 | 75 | 10 | 43 | 1 | 10 | 387 | 7 396 | 8 193 | 37 | 8 230 |
| Le Royaume : | 11 415 | 6 778 | 345 | 2 923 | 2 855 | 1 542 | 14 443 | 9 716 | 7 133 | 5 702 | 1 518 | 2 886 | 10 162 | 8 228 | 71 203 | 450 | 71 653 |
| Pays étrangers : | 200 | 170 | 7 | 20 | 15 | 32 | 244 | 405 | 117 | 132 | 100 | 65 | 109 | 235 | 1 607 | 1 | 1 608 |
| Total général : | 11 615 | 6 948 | 352 | 2 943 | 2 870 | 1 574 | 14 687 | 10 121 | 7 250 | 5 834 | 1 618 | 2 951 | 10 271 | 8 463 | 72 810 | 451 | 73 261 |

3.- MARIAGES D'APRES LA REGION LINGUISTIQUE OU RESIDAIENT LES CONJOINTS AVANT LE MARIAGE (Année 1970)

| Résidence habituelle de l'épouse | Résidence habituelle de l'époux | | | | | | Un conjoint réside à l'étranger | | Les deux conjoints résident à l'étranger | | Totaux | |
|--|--------------------------------------|------------|-------------------------------|------------|--------------------------------|------------|---------------------------------|------------|--|------------|-----------------|------------|
| | Arrondissement de Bruxelles-Capitale | | Région de langue néerlandaise | | Région de langue française (1) | | nombres absolus | % du total | nombres absolus | % du total | nombres absolus | % du total |
| | nombres absolus | % du total | nombres absolus | % du total | nombres absolus | % du total | | | | | | |
| Bruxelles-Capitale | 5 271 | 7,19 | 932 | 1,27 | 575 | 0,79 | 170 | 0,23 | - | - | 6 948 | 9,48 |
| Région de langue néerlandaise | 1 122 | 1,53 | 39 626 | 54,09 | 882 | 1,20 | 718 | 0,98 | - | - | 42 348 | 57,80 |
| Région de langue française | 696 | 0,95 | 532 | 0,73 | 21 567 | 29,44 | 719 | 0,98 | - | - | 23 514 | 32,10 |
| Un conjoint réside à l'étranger | 75 | 0,11 | 147 | 0,20 | 228 | 0,31 | - | - | - | - | 450 | 0,62 |
| Les deux conjoints résident à l'étranger | - | - | - | - | - | - | - | - | 1 | - | 1 | - |
| Total : | 7 164 | 9,78 | 41 237 | 56,29 | 23 252 | 31,74 | 1 607 | 2,19 | 1 | - | 73 261 | 100,00 |

(1) Y compris les 25 communes de la région de langue allemande.

4- MARIAGES D'APRES L'ETAT CIVIL ANTERIEUR DES CONJOINTS (ANNEES 1950 et 1960 à 1970)

| Années | Mariages contractés entre : | | | | | | | | | |
|--------|-----------------------------|--|---|---|-----------------------|-------------------------------|--|---------------------------------|-----------------------------|--------------------------|
| | deux céliba- taires | hommes céliba- taires et veuves | hommes cé- libataires et divorcées | veufs et femmes céliba- taires | veufs et veuves | veufs et divor- cées | divorcés et femmes céliba- taires | hommes divorcés et veuves | divorcés et divorcées | Total des mariages |

Nombres absolus

| | | | | | | | | | | |
|------|--------|-------|-------|-------|-------|-----|-------|-----|-------|--------|
| 1950 | 60 338 | 1 543 | 1 927 | 1 593 | 2 075 | 716 | 1 895 | 620 | 1 316 | 72 023 |
| 1960 | 56 774 | 827 | 1 477 | 987 | 1 497 | 531 | 1 563 | 388 | 1 176 | 65 220 |
| 1961 | 54 305 | 806 | 1 494 | 925 | 1 381 | 512 | 1 483 | 339 | 1 126 | 62 371 |
| 1962 | 53 973 | 761 | 1 432 | 910 | 1 389 | 491 | 1 523 | 355 | 1 252 | 62 086 |
| 1963 | 54 324 | 787 | 1 509 | 936 | 1 255 | 511 | 1 550 | 341 | 1 236 | 62 449 |
| 1964 | 56 494 | 785 | 1 644 | 861 | 1 304 | 510 | 1 725 | 324 | 1 361 | 65 008 |
| 1965 | 57 923 | 788 | 1 611 | 900 | 1 258 | 527 | 1 683 | 345 | 1 500 | 66 535 |
| 1966 | 59 751 | 734 | 1 590 | 868 | 1 334 | 525 | 1 675 | 367 | 1 486 | 68 330 |
| 1967 | 59 933 | 663 | 1 560 | 852 | 1 188 | 524 | 1 672 | 334 | 1 583 | 68 309 |
| 1968 | 61 503 | 614 | 1 550 | 841 | 1 041 | 531 | 1 780 | 320 | 1 533 | 69 713 |
| 1969 | 63 872 | 612 | 1 622 | 788 | 1 041 | 555 | 1 805 | 350 | 1 685 | 72 330 |
| 1970 | 65 157 | 558 | 1 675 | 723 | 958 | 538 | 1 779 | 290 | 1 583 | 73 261 |

Nombres proportionnels

| | | | | | | | | | | |
|------|-------|------|------|------|------|------|------|------|------|--------|
| 1950 | 83,78 | 2,14 | 2,68 | 2,21 | 2,88 | 0,99 | 2,63 | 0,86 | 1,83 | 100,00 |
| 1960 | 87,05 | 1,27 | 2,26 | 1,51 | 2,30 | 0,81 | 2,40 | 0,60 | 1,80 | 100,00 |
| 1961 | 87,07 | 1,29 | 2,40 | 1,48 | 2,21 | 0,82 | 2,38 | 0,54 | 1,81 | 100,00 |
| 1962 | 86,93 | 1,23 | 2,30 | 1,47 | 2,24 | 0,79 | 2,45 | 0,57 | 2,02 | 100,00 |
| 1963 | 86,99 | 1,26 | 2,42 | 1,50 | 2,00 | 0,82 | 2,48 | 0,55 | 1,98 | 100,00 |
| 1964 | 86,90 | 1,21 | 2,53 | 1,32 | 2,01 | 0,79 | 2,65 | 0,50 | 2,09 | 100,00 |
| 1965 | 87,06 | 1,18 | 2,42 | 1,35 | 1,89 | 0,79 | 2,53 | 0,52 | 2,26 | 100,00 |
| 1966 | 87,45 | 1,07 | 2,33 | 1,27 | 1,95 | 0,77 | 2,45 | 0,54 | 2,17 | 100,00 |
| 1967 | 87,73 | 0,97 | 2,28 | 1,25 | 1,74 | 0,77 | 2,45 | 0,49 | 2,32 | 100,00 |
| 1968 | 88,22 | 0,88 | 2,23 | 1,21 | 1,49 | 0,76 | 2,55 | 0,46 | 2,20 | 100,00 |
| 1969 | 88,31 | 0,85 | 2,24 | 1,09 | 1,44 | 0,77 | 2,49 | 0,48 | 2,33 | 100,00 |
| 1970 | 88,93 | 0,76 | 2,29 | 0,99 | 1,31 | 0,73 | 2,43 | 0,40 | 2,16 | 100,00 |

5. - MARIAGES D'APRES L'AGE DES CONJOINTS (ANNEES 1950 et 1960 à 1970)

| Années | < 20 ans | 20 - < 21 ans | 21 - < 25 ans | 25 - < 30 ans | 30 - < 35 ans | 35 - < 40 ans | 40 - < 45 ans | 45 - < 50 ans | 50 - < 60 ans | 60 - < 70 ans | 70 - < 80 ans | 80 ans et plus | Total des maria- ges |
|--------|-------------|------------------|------------------|------------------|------------------|------------------|------------------|------------------|------------------|------------------|------------------|-------------------|-------------------------------|
|--------|-------------|------------------|------------------|------------------|------------------|------------------|------------------|------------------|------------------|------------------|------------------|-------------------|-------------------------------|

Age de l'épouse

| | | | | | | | | | | | | | |
|------|--------|--------|--------|--------|-------|-------|-------|-------|-------|-----|-----|----|--------|
| 1950 | 10 921 | 7 303 | 27 510 | 13 852 | 3 736 | 2 793 | 1 984 | 1 569 | 1 750 | 511 | 85 | 9 | 72 023 |
| 1960 | 11 611 | 7 516 | 26 938 | 9 653 | 3 255 | 1 975 | 991 | 994 | 1 531 | 636 | 116 | 4 | 65 220 |
| 1961 | 11 902 | 6 405 | 26 206 | 8 879 | 3 092 | 1 816 | 979 | 925 | 1 388 | 648 | 122 | 9 | 62 371 |
| 1962 | 13 321 | 6 669 | 24 635 | 8 560 | 3 011 | 1 790 | 1 177 | 821 | 1 344 | 639 | 110 | 9 | 62 086 |
| 1963 | 14 640 | 7 522 | 23 230 | 8 352 | 2 936 | 1 728 | 1 255 | 733 | 1 353 | 597 | 98 | 5 | 62 449 |
| 1964 | 15 559 | 8 700 | 23 293 | 8 546 | 2 872 | 1 818 | 1 383 | 708 | 1 357 | 660 | 103 | 9 | 65 008 |
| 1965 | 16 819 | 8 808 | 24 191 | 7 976 | 2 829 | 1 658 | 1 340 | 747 | 1 398 | 646 | 116 | 7 | 66 535 |
| 1966 | 17 403 | 9 703 | 25 249 | 7 296 | 2 613 | 1 799 | 1 285 | 810 | 1 372 | 654 | 134 | 12 | 68 330 |
| 1967 | 16 762 | 10 361 | 26 405 | 6 480 | 2 437 | 1 678 | 1 333 | 903 | 1 199 | 618 | 123 | 10 | 68 309 |
| 1968 | 16 846 | 10 171 | 28 367 | 6 541 | 2 326 | 1 464 | 1 232 | 963 | 1 133 | 548 | 116 | 6 | 69 713 |
| 1969 | 17 487 | 10 338 | 29 929 | 6 714 | 2 288 | 1 636 | 1 193 | 1 005 | 1 044 | 574 | 112 | 10 | 72 330 |
| 1970 | 17 188 | 10 353 | 30 817 | 7 214 | 2 426 | 1 569 | 1 129 | 900 | 1 016 | 541 | 101 | 7 | 73 261 |

Age de l'époux

| | | | | | | | | | | | | | |
|------|-------|-------|--------|--------|-------|-------|-------|-------|-------|-------|-----|----|--------|
| 1950 | 2 237 | 2 365 | 27 358 | 22 526 | 5 774 | 3 985 | 2 526 | 1 812 | 2 088 | 1 042 | 290 | 20 | 72 023 |
| 1960 | 2 042 | 3 086 | 28 952 | 18 181 | 5 071 | 2 480 | 1 104 | 1 115 | 1 778 | 1 020 | 351 | 40 | 65 220 |
| 1961 | 2 033 | 2 869 | 28 041 | 17 121 | 5 005 | 2 244 | 1 082 | 999 | 1 639 | 979 | 326 | 33 | 62 371 |
| 1962 | 2 521 | 2 994 | 27 553 | 16 671 | 4 933 | 2 321 | 1 266 | 895 | 1 548 | 1 048 | 303 | 33 | 62 086 |
| 1963 | 2 879 | 3 958 | 26 917 | 16 690 | 4 811 | 2 222 | 1 322 | 779 | 1 643 | 892 | 304 | 32 | 62 449 |
| 1964 | 3 091 | 4 671 | 27 610 | 17 388 | 4 730 | 2 259 | 1 532 | 755 | 1 608 | 1 016 | 305 | 43 | 65 008 |
| 1965 | 3 515 | 5 025 | 29 356 | 16 701 | 4 518 | 2 183 | 1 469 | 756 | 1 656 | 1 006 | 319 | 31 | 66 535 |
| 1966 | 3 898 | 5 530 | 31 787 | 15 376 | 4 239 | 2 189 | 1 508 | 857 | 1 555 | 1 021 | 316 | 54 | 68 330 |
| 1967 | 3 686 | 6 004 | 33 536 | 13 905 | 3 840 | 2 144 | 1 492 | 969 | 1 405 | 992 | 296 | 50 | 68 309 |
| 1968 | 3 624 | 5 814 | 35 580 | 13 863 | 3 764 | 2 098 | 1 414 | 1 007 | 1 369 | 861 | 289 | 30 | 69 713 |
| 1969 | 3 751 | 5 932 | 37 746 | 14 123 | 3 744 | 2 046 | 1 407 | 1 098 | 1 217 | 912 | 304 | 50 | 72 330 |
| 1970 | 3 865 | 5 873 | 38 262 | 14 584 | 3 952 | 2 079 | 1 276 | 1 030 | 1 161 | 859 | 284 | 36 | 73 261 |

6.-MARIAGES D'APRES L'AGE et L'ETAT CIVIL ANTERIEUR DES CONJOINTS (Années 1950 et 1960 à 1970)

| Années | < 20 ans | 20 - < 21 ans | 21 - < 25 ans | 25 - < 30 ans | 30 - < 35 ans | 35 - < 40 ans | 40 - < 45 ans | 45 - < 50 ans | 50 - < 60 ans | 60 - < 70 ans | 70 - < 80 ans | 80 ans et plus | Total des mariages |
|----------------------------|----------|---------------|---------------|---------------|---------------|---------------|---------------|---------------|---------------|---------------|---------------|----------------|--------------------|
| Hommes célibataires | | | | | | | | | | | | | |
| 1950 | 2 235 | 2 361 | 27 288 | 21 944 | 4 957 | 2 615 | 1 293 | 643 | 382 | 96 | 20 | 2 | 63 836 |
| 1960 | 2 040 | 3 084 | 28 912 | 17 731 | 4 315 | 1 604 | 532 | 379 | 368 | 90 | 20 | 3 | 59 078 |
| 1961 | 2 033 | 2 869 | 27 998 | 16 703 | 4 276 | 1 444 | 475 | 338 | 382 | 61 | 21 | 5 | 56 605 |
| 1962 | 2 521 | 2 992 | 27 503 | 16 250 | 4 157 | 1 473 | 562 | 283 | 321 | 85 | 16 | 3 | 56 166 |
| 1963 | 2 874 | 3 957 | 26 857 | 16 258 | 4 037 | 1 392 | 550 | 235 | 369 | 76 | 14 | 1 | 56 520 |
| 1964 | 3 091 | 4 670 | 27 557 | 16 934 | 3 876 | 1 386 | 687 | 246 | 356 | 106 | 11 | 3 | 58 923 |
| 1965 | 3 511 | 5 024 | 29 302 | 16 234 | 3 619 | 1 299 | 661 | 239 | 318 | 95 | 17 | 3 | 60 322 |
| 1966 | 3 897 | 5 529 | 31 719 | 14 890 | 3 415 | 1 317 | 655 | 269 | 270 | 97 | 13 | 4 | 62 075 |
| 1967 | 3 686 | 6 002 | 33 453 | 13 426 | 3 051 | 1 246 | 637 | 269 | 270 | 91 | 16 | 9 | 62 156 |
| 1968 | 3 622 | 5 813 | 35 499 | 13 316 | 2 981 | 1 177 | 600 | 309 | 246 | 83 | 19 | 2 | 63 667 |
| 1969 | 3 751 | 5 928 | 37 643 | 13 549 | 2 913 | 1 128 | 599 | 316 | 217 | 82 | 19 | 1 | 66 106 |
| 1970 | 3 865 | 5 872 | 38 165 | 13 991 | 3 088 | 1 201 | 562 | 327 | 203 | 91 | 23 | 2 | 67 390 |
| Veufs | | | | | | | | | | | | | |
| 1950 | 2 | 3 | 29 | 178 | 205 | 404 | 474 | 631 | 1 304 | 847 | 261 | 18 | 4 356 |
| 1960 | 1 | - | 13 | 62 | 136 | 194 | 178 | 319 | 948 | 814 | 313 | 37 | 3 015 |
| 1961 | - | - | 10 | 65 | 108 | 194 | 170 | 316 | 810 | 830 | 289 | 26 | 2 818 |
| 1962 | - | - | 13 | 64 | 121 | 184 | 195 | 273 | 794 | 843 | 273 | 30 | 2 790 |
| 1963 | 3 | 1 | 18 | 71 | 139 | 161 | 219 | 225 | 848 | 715 | 271 | 31 | 2 702 |
| 1964 | - | 1 | 7 | 72 | 112 | 166 | 232 | 205 | 789 | 781 | 272 | 38 | 2 675 |
| 1965 | 2 | 1 | 13 | 61 | 126 | 164 | 205 | 191 | 830 | 778 | 286 | 28 | 2 685 |
| 1966 | 1 | - | 14 | 51 | 109 | 154 | 218 | 226 | 829 | 797 | 279 | 49 | 2 727 |
| 1967 | - | 1 | 14 | 58 | 84 | 164 | 233 | 260 | 704 | 745 | 261 | 40 | 2 564 |
| 1968 | - | 1 | 12 | 54 | 96 | 146 | 209 | 250 | 723 | 639 | 255 | 28 | 2 413 |
| 1969 | - | 3 | 22 | 60 | 89 | 130 | 192 | 281 | 593 | 707 | 260 | 47 | 2 384 |
| 1970 | - | - | 16 | 64 | 88 | 146 | 164 | 248 | 582 | 639 | 238 | 34 | 2 219 |
| Divorcés | | | | | | | | | | | | | |
| 1950 | - | 1 | 41 | 404 | 612 | 966 | 759 | 538 | 403 | 98 | 9 | - | 3 831 |
| 1960 | 1 | 2 | 27 | 388 | 620 | 682 | 394 | 417 | 462 | 116 | 18 | - | 3 127 |
| 1961 | - | - | 33 | 353 | 621 | 606 | 437 | 345 | 447 | 88 | 16 | 2 | 2 948 |
| 1962 | - | 2 | 37 | 357 | 655 | 664 | 509 | 339 | 433 | 120 | 14 | - | 3 130 |
| 1963 | 2 | - | 42 | 361 | 635 | 669 | 553 | 319 | 426 | 101 | 19 | - | 3 127 |
| 1964 | - | - | 46 | 382 | 742 | 707 | 613 | 304 | 463 | 129 | 22 | 2 | 3 410 |
| 1965 | 2 | - | 41 | 406 | 773 | 720 | 603 | 326 | 508 | 133 | 16 | - | 3 528 |
| 1966 | - | 1 | 54 | 435 | 715 | 718 | 635 | 362 | 456 | 127 | 24 | 1 | 3 528 |
| 1967 | - | 1 | 69 | 421 | 705 | 734 | 622 | 430 | 431 | 156 | 19 | 1 | 3 589 |
| 1968 | 2 | - | 69 | 493 | 687 | 775 | 605 | 448 | 400 | 139 | 15 | - | 3 633 |
| 1969 | - | 1 | 81 | 514 | 742 | 788 | 656 | 501 | 407 | 123 | 25 | 2 | 3 840 |
| 1970 | - | 1 | 81 | 529 | 776 | 732 | 550 | 455 | 376 | 129 | 23 | - | 3 652 |
| Femmes célibataires | | | | | | | | | | | | | |
| 1950 | 10 915 | 7 296 | 27 325 | 12 850 | 2 589 | 1 334 | 661 | 436 | 323 | 66 | 10 | 2 | 63 807 |
| 1960 | 11 604 | 7 513 | 26 800 | 8 993 | 2 360 | 1 050 | 377 | 264 | 270 | 79 | 14 | - | 59 324 |
| 1961 | 11 898 | 6 397 | 26 044 | 8 228 | 2 249 | 969 | 355 | 247 | 243 | 69 | 14 | - | 56 713 |
| 1962 | 13 319 | 6 661 | 24 466 | 7 929 | 2 108 | 941 | 436 | 235 | 236 | 67 | 8 | - | 56 406 |
| 1963 | 14 633 | 7 510 | 23 028 | 7 687 | 2 043 | 895 | 482 | 190 | 258 | 72 | 11 | 1 | 56 810 |
| 1964 | 15 550 | 8 688 | 23 116 | 7 826 | 1 926 | 870 | 518 | 207 | 271 | 84 | 12 | 2 | 59 080 |
| 1965 | 16 809 | 8 800 | 23 997 | 7 176 | 1 868 | 801 | 472 | 208 | 254 | 103 | 16 | 2 | 60 506 |
| 1966 | 17 393 | 9 632 | 25 042 | 6 517 | 1 675 | 896 | 494 | 232 | 268 | 74 | 11 | - | 62 294 |
| 1967 | 16 760 | 10 356 | 26 210 | 5 771 | 1 519 | 772 | 499 | 266 | 218 | 74 | 10 | 2 | 62 457 |
| 1968 | 16 838 | 10 159 | 28 145 | 5 787 | 1 410 | 680 | 467 | 303 | 241 | 74 | 20 | - | 64 124 |
| 1969 | 17 481 | 10 325 | 29 649 | 5 965 | 1 358 | 697 | 421 | 286 | 181 | 83 | 16 | 3 | 66 465 |
| 1970 | 17 181 | 10 345 | 30 528 | 6 403 | 1 568 | 682 | 368 | 282 | 215 | 76 | 10 | 1 | 67 659 |
| Veuves | | | | | | | | | | | | | |
| 1950 | 4 | 4 | 63 | 360 | 365 | 547 | 615 | 708 | 1 107 | 386 | 71 | 7 | 4 237 |
| 1960 | 5 | 2 | 45 | 149 | 176 | 304 | 238 | 351 | 874 | 471 | 94 | 3 | 2 712 |
| 1961 | 3 | - | 59 | 110 | 162 | 248 | 253 | 330 | 762 | 420 | 101 | 8 | 2 526 |
| 1962 | - | 8 | 51 | 135 | 188 | 238 | 260 | 277 | 753 | 494 | 93 | 8 | 2 505 |
| 1963 | 5 | 7 | 68 | 128 | 192 | 195 | 295 | 272 | 701 | 438 | 80 | 2 | 2 383 |
| 1964 | 2 | 7 | 51 | 129 | 188 | 243 | 296 | 237 | 693 | 481 | 81 | 5 | 2 413 |
| 1965 | 6 | 5 | 64 | 135 | 172 | 208 | 296 | 261 | 710 | 443 | 87 | 4 | 2 391 |
| 1966 | 7 | 7 | 50 | 145 | 181 | 232 | 286 | 240 | 688 | 481 | 106 | 12 | 2 435 |
| 1967 | 1 | - | 46 | 105 | 158 | 191 | 277 | 285 | 568 | 447 | 99 | 8 | 2 185 |
| 1968 | 6 | 7 | 53 | 106 | 154 | 183 | 232 | 272 | 514 | 363 | 81 | 4 | 1 975 |
| 1969 | 2 | 6 | 67 | 122 | 136 | 217 | 214 | 280 | 495 | 374 | 85 | 5 | 2 003 |
| 1970 | 4 | 3 | 56 | 102 | 128 | 171 | 225 | 236 | 440 | 357 | 79 | 5 | 1 806 |
| Divorcées | | | | | | | | | | | | | |
| 1950 | 2 | 3 | 122 | 642 | 782 | 912 | 708 | 425 | 320 | 59 | 4 | - | 3 979 |
| 1960 | 2 | 1 | 93 | 511 | 719 | 621 | 376 | 379 | 387 | 86 | 8 | 1 | 3 184 |
| 1961 | 1 | 8 | 103 | 541 | 681 | 599 | 371 | 348 | 383 | 89 | 7 | 1 | 3 132 |
| 1962 | 2 | - | 118 | 496 | 715 | 611 | 481 | 309 | 355 | 78 | 9 | 1 | 3 175 |
| 1963 | 2 | 5 | 134 | 537 | 701 | 638 | 478 | 271 | 394 | 87 | 7 | 2 | 3 256 |
| 1964 | 7 | 5 | 126 | 581 | 758 | 705 | 569 | 264 | 393 | 95 | 10 | 2 | 3 515 |
| 1965 | 4 | 3 | 130 | 665 | 789 | 649 | 572 | 278 | 434 | 100 | 13 | 1 | 3 638 |
| 1966 | 3 | 4 | 157 | 634 | 757 | 671 | 505 | 338 | 416 | 99 | 17 | - | 3 601 |
| 1967 | 1 | 5 | 149 | 604 | 760 | 715 | 557 | 352 | 413 | 97 | 14 | - | 3 667 |
| 1968 | 2 | 5 | 169 | 648 | 762 | 701 | 533 | 388 | 378 | 111 | 15 | 2 | 3 614 |
| 1969 | 4 | 7 | 213 | 627 | 794 | 622 | 558 | 439 | 368 | 117 | 11 | 2 | 3 862 |
| 1970 | 3 | 5 | 233 | 709 | 730 | 716 | 536 | 302 | 361 | 108 | 12 | 1 | 3 796 |

7.- AGE MOYEN ET AGE MEDIAN DES CONJOINTS
(ANNEES 1948, 1950 et 1960 à 1970)

| Années | Age moyen | | Age médian | |
|--------|-------------|-------------|-------------|-------------|
| | Maris | Femmes | Maris | Femmes |
| 1948 | 28 a. 10 m. | 26 a. 1 m. | 25 a. 9 m. | 23 a. 6 m. |
| 1950 | 28 a. 8 m. | 26 a. - | 25 a. 7 m. | 23 a. 4 m. |
| 1960 | 27 a. 8 m. | 25 a. 2 m. | 24 a. 9 m. | 22 a. 7 m. |
| 1961 | 27 a. 7 m. | 25 a. 1 m. | 24 a. 3 m. | 22 a. 7 m. |
| 1962 | 27 a. 7 m. | 25 a. - | 24 a. 8 m. | 22 a. 6 m. |
| 1963 | 27 a. 4 m. | 24 a. 9 m. | 24 a. 8 m. | 22 a. 3 m. |
| 1964 | 27 a. 6 m. | 24 a. 8 m. | 24 a. 7 m. | 22 a. - |
| 1965 | 27 a. 3 m. | 24 a. 2 m. | 24 a. 2 m. | 21 a. 10 m. |
| 1966 | 27 a. - | 24 a. 3 m. | 23 a. 10 m. | 21 a. 9 m. |
| 1967 | 26 a. 9 m. | 24 a. 2 m. | 23 a. 8 m. | 21 a. 8 m. |
| 1968 | 26 a. 7 m. | 24 a. - | 23 a. 7 m. | 21 a. 9 m. |
| 1969 | 26 a. 5 m. | 23 a. 11 m. | 23 a. 7 m. | 21 a. 9 m. |
| 1970 | 26 a. 4 m. | 23 a. 10 m. | 23 a. 8 m. | 21 a. 6 m. |

8.- AGE MOYEN DES CONJOINTS SELON LEUR
ETAT CIVIL ANTERIEUR (ANNEE 1970)

| Etat civil | Age moyen |
|---------------------|------------|
| hommes célibataires | 24 a. 8 m. |
| Femmes célibataires | 22 a. 5 m. |
| Hommes veufs | 55 a. 8 m. |
| Femmes veuves | 49 a. 6 m. |
| Hommes divorcés | 39 a. 8 m. |
| Femmes divorcées | 38 a. - |

9.- AGE MOYEN DE LA FEMME EN FONCTION DE L'AGE
DU MARI (ANNEES 1968 à 1970)

| Age du mari | Age moyen de la femme | | |
|-------------|-----------------------|-------------|-------------|
| | 1968 | 1969 | 1970 |
| 19 a. - | 18 a. 10 m. | 18 a. 10 m. | 18 a. 10 m. |
| 20 a. 6 m. | 19 a. 9 m. | 19 a. 9 m. | 19 a. 9 m. |
| 23 a. - | 21 a. 5 m. | 21 a. 5 m. | 21 a. 6 m. |
| 27 a. 6 m. | 23 a. 7 m. | 23 a. 8 m. | 23 a. 8 m. |
| 32 a. 6 m. | 27 a. 8 m. | 27 a. 8 m. | 27 a. 11 m. |
| 37 a. 6 m. | 31 a. 11 m. | 32 a. 6 m. | 32 a. 10 m. |
| 42 a. 6 m. | 36 a. 9 m. | 37 a. - | 36 a. 10 m. |
| 47 a. 6 m. | 41 a. 5 m. | 41 a. 2 m. | 40 a. 10 m. |
| 55 a. - | 48 a. 7 m. | 48 a. 2 m. | 48 a. 3 m. |
| 65 a. - | 56 a. 2 m. | 56 a. - | 55 a. 9 m. |
| 75 a. - | 63 a. 1 m. | 62 a. 4 m. | 63 a. 4 m. |

10.- AGE MOYEN DU MARI EN FONCTION DE L'AGE
DE LA FEMME (ANNEES 1968 à 1970)

| Age de la femme | Age moyen du mari | | |
|-----------------|-------------------|------------|-------------|
| | 1968 | 1969 | 1970 |
| 17 a. 6 m. | 22 a. 8 m. | 22 a. 8 m. | 22 a. 7 m. |
| 20 a. 6 m. | 23 a. 5 m. | 23 a. 5 m. | 23 a. 4 m. |
| 23 a. - | 24 a. 7 m. | 24 a. 6 m. | 24 a. 6 m. |
| 27 a. 6 m. | 28 a. 6 m. | 28 a. 4 m. | 28 a. 4 m. |
| 32 a. 6 m. | 34 a. 5 m. | 34 a. 5 m. | 34 a. 5 m. |
| 37 a. 6 m. | 39 a. - | 39 a. 2 m. | 39 a. 2 m. |
| 42 a. 6 m. | 44 a. 6 m. | 44 a. 1 m. | 43 a. 5 m. |
| 47 a. 6 m. | 49 a. 1 m. | 49 a. 4 m. | 49 a. 11 m. |
| 55 a. - | 56 a. 10 m. | 57 a. 7 m. | 57 a. - |
| 65 a. - | 65 a. 1 m. | 65 a. 8 m. | 65 a. 7 m. |
| 75 a. - | 71 a. 7 m. | 72 a. 5 m. | 73 a. - |

11.- MARIAGES D'APRES L'AGE MOYEN ET L'ETAT CIVIL ANTERIEUR DES CONJOINTS (ANNEES 1968 à 1970)

| Mariages entre | 1968 | | | 1969 | | | 1970 | | |
|------------------------------------|-------------------|-----------------------|------------|-------------------|-----------------------|------------|-------------------|-----------------------|-------------|
| | Age moyen du mari | Age moyen de la femme | Différence | Age moyen du mari | Age moyen de la femme | Différence | Age moyen du mari | Age moyen de la femme | Différence |
| Célibataires et femme célibataires | 24 a. 4 m. | 21 a. 11 m. | 2 a. 5 m. | 24 a. 3 m. | 21 a. 11 m. | 2 a. 4 m. | 24 a. 4 m. | 22 a. - | 2 a. 4 m. |
| Célibataires et veuves | 38 a. 7 m. | 40 a. 4 m. | -1 a. 9 m. | 38 a. 5 m. | 39 a. 10 m. | -1 a. 5 m. | 38 a. - | 39 a. 10 m. | -1 a. 10 m. |
| Célibataires et divorcées | 33 a. 8 m. | 35 a. 4 m. | -1 a. 8 m. | 33 a. - | 34 a. 8 m. | -1 a. 8 m. | 33 a. 3 m. | 34 a. 8 m. | -1 a. 5 m. |
| Veufs et femmes célibataires | 50 a. 5 m. | 40 a. 10 m. | 9 a. 7 m. | 50 a. 6 m. | 40 a. 10 m. | 9 a. 8 m. | 50 a. - | 40 a. 2 m. | 9 a. 10 m. |
| Veufs et veuves | 59 a. 9 m. | 55 a. 11 m. | 3 a. 10 m. | 60 a. 5 m. | 56 a. 1 m. | 4 a. 4 m. | 60 a. 5 m. | 56 a. 5 m. | 4 a. - |
| Veufs et divorcées | 55 a. 2 m. | 47 a. 5 m. | 7 a. 9 m. | 55 a. 7 m. | 47 a. 10 m. | 7 a. 9 m. | 54 a. 9 m. | 46 a. 10 m. | 7 a. 11 m. |
| Divorcés et femmes célibataires | 37 a. 3 m. | 29 a. 1 m. | 8 a. 2 m. | 36 a. 10 m. | 28 a. 7 m. | 8 a. 3 m. | 36 a. 8 m. | 28 a. 9 m. | 7 a. 11 m. |
| Divorcés et veuves | 45 a. 5 m. | 44 a. 10 m. | - 7 m. | 45 a. 5 m. | 44 a. 8 m. | - 9 m. | 45 a. 9 m. | 45 a. - | - 9 m. |
| Divorcés et Divorcées | 42 a. 4 m. | 38 a. 11 m. | 3 a. 5 m. | 42 a. 4 m. | 39 a. 1 m. | 3 a. 3 m. | 41 a. 11 m. | 38 a. 7 m. | 3 a. 4 m. |

12. - MARIAGES D'APRES L'AGE RESPECTIF DES CONJOINTS ET LEUR ETAT CIVIL ANTERIEUR (Année 1970)

| Age de l'époux | Age de l'épouse | | | | | | | | | | | | Total hommes |
|--|-----------------|---------------|---------------|---------------|---------------|---------------|---------------|---------------|---------------|---------------|---------------|----------------|---------------|
| | < 20 ans | 20 - < 21 ans | 21 - < 25 ans | 25 - < 30 ans | 30 - < 35 ans | 35 - < 40 ans | 40 - < 45 ans | 45 - < 50 ans | 50 - < 60 ans | 60 - < 70 ans | 70 - < 80 ans | 80 ans et plus | |
| Ensemble des mariages | | | | | | | | | | | | | |
| Moins de 20 ans | 2 717 | 565 | 539 | 39 | 3 | 1 | 1 | - | - | - | - | - | 3 865 |
| 20 - < 21 ans | 2 993 | 1 252 | 1 513 | 102 | 9 | 4 | - | - | - | - | - | - | 5 873 |
| 21 - < 25 ans | 9 524 | 6 963 | 19 527 | 2 001 | 188 | 37 | 13 | 8 | 1 | - | - | - | 38 262 |
| 25 - < 30 ans | 1 680 | 1 331 | 7 775 | 3 126 | 440 | 149 | 60 | 18 | 5 | - | - | - | 14 584 |
| 30 - < 35 ans | 206 | 189 | 1 053 | 1 242 | 805 | 287 | 121 | 32 | 17 | - | - | - | 3 952 |
| 35 - < 40 ans | 53 | 36 | 267 | 383 | 558 | 464 | 203 | 83 | 30 | 2 | - | - | 2 079 |
| 40 - < 45 ans | 7 | 9 | 92 | 204 | 206 | 293 | 265 | 141 | 54 | 4 | 1 | - | 1 276 |
| 45 - < 50 ans | 7 | 4 | 33 | 72 | 144 | 196 | 257 | 191 | 110 | 16 | - | - | 1 030 |
| 50 - < 60 ans | - | 3 | 14 | 32 | 56 | 104 | 159 | 297 | 410 | 80 | 6 | - | 1 161 |
| 60 - < 70 ans | 1 | 1 | 4 | 10 | 17 | 31 | 44 | 111 | 321 | 294 | 24 | 1 | 859 |
| 70 - < 80 ans | - | - | - | 3 | - | 3 | 6 | 17 | 63 | 135 | 55 | 2 | 284 |
| 80 ans et plus | - | - | - | - | - | - | - | 2 | 5 | 10 | 15 | 4 | 36 |
| Total femmes : | 17 188 | 10 353 | 30 817 | 7 214 | 2 426 | 1 569 | 1 129 | 900 | 1 016 | 541 | 101 | 7 | 73 261 |
| Ensemble des mariages d'hommes célibataires | | | | | | | | | | | | | |
| Moins de 20 ans | 2 717 | 565 | 539 | 39 | 3 | 1 | 1 | - | - | - | - | - | 3 865 |
| 20 - < 21 ans | 2 992 | 1 252 | 1 513 | 102 | 9 | 4 | - | - | - | - | - | - | 5 872 |
| 21 - < 25 ans | 9 502 | 6 948 | 19 488 | 1 987 | 184 | 36 | 11 | 8 | 1 | - | - | - | 38 165 |
| 25 - < 30 ans | 1 608 | 1 290 | 7 536 | 2 961 | 393 | 131 | 52 | 17 | 3 | - | - | - | 13 991 |
| 30 - < 35 ans | 169 | 159 | 860 | 965 | 629 | 188 | 78 | 28 | 12 | - | - | - | 3 088 |
| 35 - < 40 ans | 34 | 21 | 152 | 209 | 349 | 279 | 95 | 42 | 18 | 2 | - | - | 1 201 |
| 40 - < 45 ans | 1 | 4 | 41 | 82 | 87 | 139 | 115 | 65 | 24 | 3 | 1 | - | 562 |
| 45 - < 50 ans | 2 | 2 | 10 | 19 | 38 | 68 | 77 | 60 | 40 | 11 | - | - | 327 |
| 50 - < 60 ans | - | 1 | 4 | 3 | 5 | 22 | 34 | 40 | 74 | 20 | - | - | 203 |
| 60 - < 70 ans | 1 | 1 | 2 | 3 | 4 | 4 | 7 | 16 | 25 | 26 | 2 | - | 91 |
| 70 - < 80 ans | - | - | - | 1 | - | - | - | - | 3 | 11 | 6 | 2 | 23 |
| 80 ans et plus | - | - | - | - | - | - | - | - | - | - | 1 | 1 | 2 |
| Total femmes : | 17 026 | 10 243 | 30 145 | 6 371 | 1 701 | 872 | 470 | 276 | 200 | 73 | 10 | 3 | 67 390 |

12.- (suite)

| Age de l'époux | Age de l'épouse | | | | | | | | | | | | Total hommes |
|----------------|-----------------|---------------|---------------|---------------|---------------|---------------|---------------|---------------|---------------|---------------|---------------|----------------|--------------|
| | < 20 ans | 20 - < 21 ans | 21 - < 25 ans | 25 - < 30 ans | 30 - < 35 ans | 35 - < 40 ans | 40 - < 45 ans | 45 - < 50 ans | 50 - < 60 ans | 60 - < 70 ans | 70 - < 80 ans | 80 ans et plus | |

Ensemble des mariages de femmes célibataires

| | | | | | | | | | | | | | |
|-----------------|--------|--------|--------|-------|-------|-----|-----|-----|-----|----|----|---|--------|
| Moins de 20 ans | 2 717 | 565 | 530 | 32 | 1 | 1 | 1 | - | - | - | - | - | 3 847 |
| 20 - < 21 ans | 2 992 | 1 252 | 1 507 | 87 | 7 | 1 | - | - | - | - | - | - | 5 846 |
| 21 - < 25 ans | 9 518 | 6 959 | 9 430 | 1 852 | 115 | 16 | 4 | 3 | - | - | - | - | 37 897 |
| 25 - < 30 ans | 1 680 | 1 330 | 7 682 | 2 865 | 289 | 50 | 13 | 2 | 1 | - | - | - | 13 912 |
| 30 - < 35 ans | 206 | 186 | 1 003 | 1 054 | 587 | 106 | 25 | 8 | 4 | - | - | - | 3 179 |
| 35 - < 40 ans | 53 | 36 | 241 | 281 | 342 | 219 | 52 | 21 | 6 | 1 | - | - | 1 252 |
| 40 - < 45 ans | 7 | 9 | 87 | 145 | 112 | 141 | 105 | 38 | 15 | - | - | - | 659 |
| 45 - < 50 ans | 7 | 4 | 31 | 52 | 73 | 81 | 84 | 64 | 30 | 3 | - | - | 429 |
| 50 - < 60 ans | - | 3 | 14 | 23 | 30 | 45 | 58 | 83 | 70 | 11 | - | - | 337 |
| 60 - < 70 ans | 1 | 1 | 3 | 10 | 12 | 21 | 22 | 55 | 65 | 32 | 1 | - | 223 |
| 70 - < 80 ans | - | - | - | 2 | - | 1 | 4 | 7 | 20 | 27 | 6 | 1 | 68 |
| 80 ans et plus | - | - | - | - | - | - | - | 1 | 4 | 2 | 3 | - | 10 |
| Total femmes : | 17 181 | 10 345 | 30 528 | 6 403 | 1 568 | 682 | 368 | 282 | 215 | 76 | 10 | 1 | 67 659 |

Mariages entre célibataires

| | | | | | | | | | | | | | |
|-----------------|--------|--------|--------|-------|-------|-----|-----|-----|----|----|---|---|--------|
| Moins de 20 ans | 2 717 | 565 | 530 | 32 | 1 | 1 | 1 | - | - | - | - | - | 3 847 |
| 20 - < 21 ans | 2 991 | 1 252 | 1 507 | 87 | 7 | 1 | - | - | - | - | - | - | 5 845 |
| 21 - < 25 ans | 9 496 | 6 945 | 9 394 | 1 844 | 114 | 16 | 3 | 3 | - | - | - | - | 37 815 |
| 25 - < 30 ans | 1 608 | 1 289 | 7 458 | 2 760 | 269 | 41 | 13 | 2 | 1 | - | - | - | 13 441 |
| 30 - < 35 ans | 169 | 158 | 838 | 876 | 524 | 81 | 22 | 8 | 3 | - | - | - | 2 679 |
| 35 - < 40 ans | 34 | 21 | 140 | 178 | 263 | 174 | 32 | 11 | 4 | 1 | - | - | 858 |
| 40 - < 45 ans | 1 | 4 | 40 | 61 | 63 | 96 | 63 | 20 | 8 | - | - | - | 356 |
| 45 - < 50 ans | 2 | 2 | 10 | 14 | 28 | 38 | 33 | 33 | 17 | 2 | - | - | 179 |
| 50 - < 60 ans | - | 1 | 4 | 2 | 2 | 12 | 20 | 16 | 23 | 6 | - | - | 86 |
| 60 - < 70 ans | 1 | 1 | 2 | 3 | 2 | 4 | 5 | 9 | 5 | 9 | - | - | 41 |
| 70 - < 80 ans | - | - | - | 1 | - | - | - | - | 2 | 4 | 2 | 1 | 10 |
| 80 ans et plus | - | - | - | - | - | - | - | - | - | - | - | - | - |
| Total femmes : | 17 019 | 10 238 | 29 923 | 5 858 | 1 273 | 464 | 192 | 102 | 63 | 22 | 2 | 1 | 65 157 |

12.- (suite)

| Age de l'époux | Age de l'épouse | | | | | | | | | | | | Total hommes |
|---------------------------------|-----------------|---------------|---------------|---------------|---------------|---------------|---------------|---------------|---------------|---------------|---------------|----------------|--------------|
| | < 20 ans | 20 - < 21 ans | 21 - < 25 ans | 25 - < 30 ans | 30 - < 35 ans | 35 - < 40 ans | 40 - < 45 ans | 45 - < 50 ans | 50 - < 60 ans | 60 - < 70 ans | 70 - < 80 ans | 90 ans et plus | |
| Ensemble des mariages de veuves | | | | | | | | | | | | | |
| Moins de 20 ans | - | - | 3 | 3 | 2 | - | - | - | - | - | - | - | 3 |
| 20 - < 21 ans | 1 | - | 1 | 3 | 1 | - | - | - | - | - | - | - | 6 |
| 21 - < 25 ans | 3 | 3 | 16 | 25 | 20 | 6 | 3 | 2 | 1 | - | - | - | 79 |
| 25 - < 30 ans | - | - | 18 | 37 | 19 | 20 | 10 | 5 | 2 | - | - | - | 111 |
| 30 - < 35 ans | - | - | 12 | 20 | 32 | 31 | 22 | 9 | 5 | - | - | - | 131 |
| 35 - < 40 ans | - | - | 4 | 9 | 30 | 48 | 39 | 16 | 7 | 1 | - | - | 154 |
| 40 - < 45 ans | - | - | 1 | 4 | 13 | 39 | 50 | 28 | 10 | 1 | - | - | 146 |
| 45 - < 50 ans | - | - | - | 1 | 8 | 17 | 63 | 44 | 31 | 6 | - | - | 170 |
| 50 - < 60 ans | - | - | - | - | 3 | 9 | 31 | 100 | 206 | 48 | 5 | - | 402 |
| 60 - < 70 ans | - | - | 1 | - | - | - | 6 | 27 | 162 | 216 | 20 | 1 | 433 |
| 70 - < 80 ans | - | - | - | - | - | 1 | 1 | 5 | 15 | 79 | 45 | 1 | 147 |
| 80 ans et plus | - | - | - | - | - | - | - | - | 1 | 6 | 9 | 3 | 19 |
| Total femmes : | 4 | 3 | 56 | 102 | 128 | 171 | 225 | 236 | 440 | 357 | 79 | 5 | 1 806 |

Mariages entre célibataires et veuves

| | | | | | | | | | | | | | |
|-----------------|---|---|----|----|----|----|----|----|----|----|---|---|-----|
| Moins de 20 ans | - | - | 3 | 3 | 2 | - | - | - | - | - | - | - | 8 |
| 20 - < 21 ans | 1 | - | 1 | 3 | 1 | - | - | - | - | - | - | - | 6 |
| 21 - < 25 ans | 3 | 2 | 16 | 24 | 20 | 6 | 3 | 2 | 1 | - | - | - | 77 |
| 25 - < 30 ans | - | - | 15 | 34 | 15 | 18 | 7 | 5 | - | - | - | - | 94 |
| 30 - < 35 ans | - | - | 4 | 11 | 19 | 22 | 12 | 7 | 3 | - | - | - | 78 |
| 35 - < 40 ans | - | - | 3 | 5 | 17 | 26 | 20 | 10 | 6 | 1 | - | - | 88 |
| 40 - < 45 ans | - | - | - | 3 | 4 | 13 | 25 | 14 | 5 | - | - | - | 64 |
| 45 - < 50 ans | - | - | - | 1 | 3 | 5 | 20 | 7 | 3 | 5 | - | - | 44 |
| 50 - < 60 ans | - | - | - | - | - | 4 | 3 | 16 | 30 | 8 | - | - | 61 |
| 60 - < 70 ans | - | - | - | - | - | - | - | 3 | 8 | 15 | 2 | - | 28 |
| 70 - < 80 ans | - | - | - | - | - | - | - | - | 1 | 4 | 3 | 1 | 9 |
| 80 ans et plus | - | - | - | - | - | - | - | - | - | - | - | 1 | 1 |
| Total femmes : | 4 | 2 | 42 | 84 | 81 | 94 | 90 | 64 | 57 | 33 | 5 | 2 | 558 |

12 - (suite)

| Age de l'époux | Age de l'épouse | | | | | | | | | | | | Total hommes |
|----------------|-----------------|---------------|---------------|---------------|---------------|---------------|---------------|---------------|---------------|---------------|---------------|----------------|--------------|
| | < 20 ans | 20 - < 21 ans | 21 - < 25 ans | 25 - < 30 ans | 30 - < 35 ans | 35 - < 40 ans | 40 - < 45 ans | 45 - < 50 ans | 50 - < 60 ans | 60 - < 70 ans | 70 - < 80 ans | 80 ans et plus | |

Ensemble des mariages de divorcées

| | | | | | | | | | | | | | | |
|-----------------|---|---|-----|-----|-----|-----|-----|-----|-----|-----|----|---|---|-------|
| Moins de 20 ans | - | - | 6 | 4 | - | - | - | - | - | - | - | - | - | 10 |
| 20 - < 21 ans | - | - | 5 | 12 | 1 | 3 | - | - | - | - | - | - | - | 21 |
| 21 - < 25 ans | 3 | 1 | 81 | 124 | 53 | 15 | 6 | 3 | - | - | - | - | - | 286 |
| 25 - < 30 ans | - | 1 | 75 | 224 | 132 | 79 | 37 | 11 | 2 | - | - | - | - | 561 |
| 30 - < 35 ans | - | 3 | 38 | 168 | 186 | 150 | 74 | 15 | 8 | - | - | - | - | 642 |
| 35 - < 40 ans | - | - | 22 | 93 | 186 | 197 | 112 | 46 | 17 | - | - | - | - | 673 |
| 40 - < 45 ans | - | - | 4 | 55 | 81 | 113 | 110 | 75 | 29 | 3 | 1 | - | - | 471 |
| 45 - < 50 ans | - | - | 2 | 19 | 63 | 98 | 110 | 83 | 49 | 7 | - | - | - | 431 |
| 50 - < 60 ans | - | - | - | 9 | 23 | 50 | 70 | 114 | 134 | 21 | 1 | - | - | 422 |
| 60 - < 70 ans | - | - | - | - | 5 | 10 | 16 | 29 | 94 | 46 | 3 | - | - | 203 |
| 70 - < 80 ans | - | - | - | 1 | - | 1 | 1 | 5 | 28 | 29 | 4 | - | - | 69 |
| 80 ans et plus | - | - | - | - | - | - | - | 1 | - | 2 | 3 | 1 | - | 7 |
| Total femmes : | 3 | 5 | 233 | 709 | 730 | 716 | 536 | 382 | 361 | 108 | 12 | 1 | - | 3 796 |

Mariages entre célibataires et divorcées

| | | | | | | | | | | | | | | |
|-----------------|---|---|-----|-----|-----|-----|-----|-----|----|----|---|---|---|-------|
| Moins de 20 ans | - | - | 6 | 4 | - | - | - | - | - | - | - | - | - | 10 |
| 20 - < 21 ans | - | - | 5 | 12 | 1 | 3 | - | - | - | - | - | - | - | 21 |
| 21 - < 25 ans | 3 | 1 | 78 | 119 | 50 | 14 | 5 | 3 | - | - | - | - | - | 273 |
| 25 - < 30 ans | - | 1 | 63 | 167 | 109 | 72 | 32 | 10 | 2 | - | - | - | - | 456 |
| 30 - < 35 ans | - | 1 | 18 | 78 | 86 | 85 | 44 | 13 | 6 | - | - | - | - | 331 |
| 35 - < 40 ans | - | - | 9 | 26 | 69 | 79 | 43 | 21 | 8 | - | - | - | - | 255 |
| 40 - < 45 ans | - | - | 1 | 18 | 20 | 30 | 27 | 31 | 11 | 3 | 1 | - | - | 142 |
| 45 - < 50 ans | - | - | - | 4 | 7 | 25 | 24 | 20 | 20 | 4 | - | - | - | 104 |
| 50 - < 60 ans | - | - | - | 1 | 3 | 6 | 11 | 8 | 21 | 6 | - | - | - | 56 |
| 60 - < 70 ans | - | - | - | - | 2 | - | 2 | 4 | 12 | 2 | - | - | - | 22 |
| 70 - < 80 ans | - | - | - | - | - | - | - | - | - | 3 | 1 | - | - | 4 |
| 80 ans et plus | - | - | - | - | - | - | - | - | - | - | 1 | - | - | 1 |
| Total femmes : | 3 | 3 | 180 | 429 | 347 | 314 | 188 | 110 | 80 | 18 | 3 | - | - | 1 675 |

12.- (suite)

| Age de l'époux | Age de l'épouse | | | | | | | | | | | | Total hommes |
|----------------|-----------------|---------------|---------------|---------------|---------------|---------------|---------------|---------------|---------------|---------------|---------------|----------------|--------------|
| | < 20 ans | 20 - < 21 ans | 21 - < 25 ans | 25 - < 30 ans | 30 - < 35 ans | 35 - < 40 ans | 40 - < 45 ans | 45 - < 50 ans | 50 - < 60 ans | 60 - < 70 ans | 70 - < 80 ans | 80 ans et plus | |

Ensemble des mariages de veufs

| | | | | | | | | | | | | | |
|-----------------|----|----|----|-----|-----|-----|-----|-----|-----|-----|----|---|-------|
| Moins de 20 ans | - | - | - | - | - | - | - | - | - | - | - | - | - |
| 20 - < 21 ans | - | - | - | - | - | - | - | - | - | - | - | - | - |
| 21 - < 25 ans | 6 | 1 | 7 | 1 | 1 | - | - | - | - | - | - | - | 16 |
| 25 - < 30 ans | 6 | 5 | 28 | 14 | 7 | 4 | - | - | - | - | - | - | 64 |
| 30 - < 35 ans | 3 | 5 | 21 | 24 | 24 | 7 | 4 | - | - | - | - | - | 88 |
| 35 - < 40 ans | 3 | 2 | 15 | 30 | 39 | 34 | 17 | 4 | 2 | - | - | - | 146 |
| 40 - < 45 ans | 3 | - | 9 | 20 | 26 | 35 | 51 | 12 | 8 | - | - | - | 164 |
| 45 - < 50 ans | 1 | 1 | 3 | 16 | 28 | 42 | 75 | 57 | 24 | 1 | - | - | 248 |
| 50 - < 60 ans | - | 1 | 1 | 10 | 14 | 39 | 80 | 152 | 235 | 44 | 6 | - | 582 |
| 60 - < 70 ans | - | - | 2 | 6 | 10 | 18 | 27 | 73 | 248 | 236 | 19 | - | 639 |
| 70 - < 80 ans | - | - | - | 2 | - | 3 | 5 | 17 | 48 | 116 | 47 | - | 238 |
| 80 ans et plus | - | - | - | - | - | - | - | 2 | 5 | 10 | 14 | 3 | 34 |
| Total femmes : | 22 | 15 | 86 | 123 | 149 | 182 | 259 | 317 | 570 | 407 | 86 | 3 | 2 219 |

Ensemble des mariages de divorcés

| | | | | | | | | | | | | | |
|-----------------|-----|----|-----|-----|-----|-----|-----|-----|-----|----|---|---|-------|
| Moins de 20 ans | - | - | - | - | - | - | - | - | - | - | - | - | - |
| 20 - < 21 ans | 1 | - | - | - | - | - | - | - | - | - | - | - | 1 |
| 21 - < 25 ans | 16 | 14 | 32 | 13 | 3 | 1 | 2 | - | - | - | - | - | 81 |
| 25 - < 30 ans | 66 | 36 | 211 | 151 | 40 | 14 | 8 | 1 | 2 | - | - | - | 529 |
| 30 - < 35 ans | 34 | 25 | 172 | 253 | 152 | 92 | 39 | 4 | 5 | - | - | - | 776 |
| 35 - < 40 ans | 16 | 13 | 100 | 144 | 170 | 151 | 91 | 37 | 10 | - | - | - | 732 |
| 40 - < 45 ans | 3 | 5 | 42 | 102 | 93 | 119 | 99 | 64 | 22 | 1 | - | - | 550 |
| 45 - < 50 ans | 4 | 1 | 20 | 37 | 78 | 86 | 105 | 74 | 46 | 4 | - | - | 455 |
| 50 - < 60 ans | - | 1 | 9 | 19 | 37 | 43 | 45 | 105 | 101 | 16 | - | - | 376 |
| 60 - < 70 ans | - | - | - | 1 | 3 | 9 | 10 | 22 | 48 | 32 | 3 | 1 | 129 |
| 70 - < 80 ans | - | - | - | - | - | - | 1 | - | 12 | 8 | 2 | - | 23 |
| 80 ans et plus | - | - | - | - | - | - | - | - | - | - | - | - | - |
| Total femmes : | 140 | 95 | 586 | 720 | 576 | 515 | 400 | 307 | 246 | 61 | 5 | 1 | 3 652 |

12.- (suite)

| Age de l'époux | Age de l'épouse | | | | | | | | | | | | Total hommes |
|--|-----------------|---------------|---------------|---------------|---------------|---------------|---------------|---------------|---------------|---------------|---------------|----------------|--------------|
| | < 20 ans | 20 - < 21 ans | 21 - < 25 ans | 25 - < 30 ans | 30 - < 35 ans | 35 - < 40 ans | 40 - < 45 ans | 45 - < 50 ans | 50 - < 60 ans | 60 - < 70 ans | 70 - < 80 ans | 80 ans et plus | |
| Mariages entre veufs et femmes célibataires | | | | | | | | | | | | | |
| Moins de 20 ans | - | - | - | - | - | - | - | - | - | - | - | - | - |
| 20 - < 21 ans | - | - | - | - | - | - | - | - | - | - | - | - | - |
| 21 - < 25 ans | 6 | 1 | 6 | 1 | - | - | - | - | - | - | - | - | 14 |
| 25 - < 30 ans | 6 | 5 | 24 | 10 | 3 | 1 | - | - | - | - | - | - | 49 |
| 30 - < 35 ans | 3 | 5 | 18 | 16 | 13 | 3 | 2 | - | - | - | - | - | 60 |
| 35 - < 40 ans | 3 | 2 | 12 | 19 | 25 | 15 | 4 | 2 | 1 | - | - | - | 83 |
| 40 - < 45 ans | 3 | - | 7 | 17 | 15 | 18 | 22 | 6 | 2 | - | - | - | 90 |
| 45 - < 50 ans | 1 | 1 | 3 | 11 | 11 | 17 | 20 | 12 | 6 | - | - | - | 82 |
| 50 - < 60 ans | - | 1 | 1 | 5 | 8 | 16 | 27 | 45 | 34 | 4 | - | - | 141 |
| 60 - < 70 ans | - | - | 1 | 6 | 8 | 11 | 16 | 34 | 49 | 18 | 1 | - | 144 |
| 70 - < 80 ans | - | - | - | 1 | - | 1 | 3 | 7 | 14 | 21 | 3 | - | 50 |
| 80 ans et plus | - | - | - | - | - | - | - | 1 | 4 | 2 | 3 | - | 10 |
| Total femmes : | 22 | 15 | 72 | 86 | 83 | 82 | 94 | 107 | 110 | 45 | 7 | - | 723 |

Mariages entre divorcés et femmes célibataires

| | | | | | | | | | | | | | |
|-----------------|-----|----|-----|-----|-----|-----|----|----|----|---|---|---|-------|
| Moins de 20 ans | - | - | - | - | - | - | - | - | - | - | - | - | - |
| 20 - < 21 ans | 1 | - | - | - | - | - | - | - | - | - | - | - | 1 |
| 21 - < 25 ans | 16 | 13 | 30 | 7 | 1 | - | 1 | - | - | - | - | - | 68 |
| 25 - < 30 ans | 66 | 36 | 200 | 95 | 17 | 8 | - | - | - | - | - | - | 422 |
| 30 - < 35 ans | 34 | 23 | 147 | 162 | 50 | 22 | 1 | - | 1 | - | - | - | 440 |
| 35 - < 40 ans | 16 | 13 | 89 | 84 | 54 | 30 | 16 | 8 | 1 | - | - | - | 311 |
| 40 - < 45 ans | 3 | 5 | 40 | 67 | 34 | 27 | 20 | 12 | 5 | - | - | - | 213 |
| 45 - < 50 ans | 4 | 1 | 18 | 27 | 34 | 26 | 31 | 19 | 7 | 1 | - | - | 168 |
| 50 - < 60 ans | - | 1 | 9 | 16 | 20 | 17 | 11 | 22 | 13 | 1 | - | - | 110 |
| 60 - < 70 ans | - | - | - | 1 | 2 | 6 | 1 | 12 | 11 | 5 | - | - | 38 |
| 70 - < 80 ans | - | - | - | - | - | - | 1 | - | 4 | 2 | 1 | - | 8 |
| 80 ans et plus | - | - | - | - | - | - | - | - | - | - | - | - | - |
| Total femmes : | 140 | 92 | 533 | 459 | 212 | 136 | 82 | 73 | 42 | 9 | 1 | - | 1 779 |

12.- (suite)

| Age de l'époux | Age de l'épouse | | | | | | | | | | | | Total hommes |
|--------------------------------|-----------------|---------------|---------------|---------------|---------------|---------------|---------------|---------------|---------------|---------------|---------------|----------------|--------------|
| | < 20 ans | 20 - < 21 ans | 21 - < 25 ans | 25 - < 30 ans | 30 - < 35 ans | 35 - < 40 ans | 40 - < 45 ans | 45 - < 50 ans | 50 - < 60 ans | 60 - < 70 ans | 70 - < 80 ans | 80 ans et plus | |
| Mariages entre veufs et veuves | | | | | | | | | | | | | |
| Moins de 20 ans | - | - | - | - | - | - | - | - | - | - | - | - | - |
| 20 - < 21 ans | - | - | - | - | - | - | - | - | - | - | - | - | - |
| 21 - < 25 ans | - | - | - | - | - | - | - | - | - | - | - | - | - |
| 25 - < 30 ans | - | - | 3 | - | 1 | 2 | - | - | - | - | - | - | 6 |
| 30 - < 35 ans | - | - | 2 | 3 | 3 | 3 | 1 | - | - | - | - | - | 12 |
| 35 - < 40 ans | - | - | 1 | - | 6 | 8 | 7 | 2 | - | - | - | - | 24 |
| 40 - < 45 ans | - | - | 1 | 1 | 4 | 9 | 10 | 3 | 2 | - | - | - | 30 |
| 45 - < 50 ans | - | - | - | - | 1 | 8 | 29 | 25 | 15 | - | - | - | 78 |
| 50 - < 60 ans | - | - | - | - | 1 | 4 | 22 | 67 | 146 | 34 | 5 | - | 279 |
| 60 - < 70 ans | - | - | 1 | - | - | - | 6 | 19 | 142 | 192 | 17 | - | 377 |
| 70 - < 80 ans | - | - | - | - | - | 1 | 1 | 5 | 13 | 73 | 41 | - | 134 |
| 80 ans et plus | - | - | - | - | - | - | - | - | 1 | 6 | 9 | 2 | 18 |
| Total femmes : | - | - | 8 | 4 | 16 | 35 | 76 | 121 | 319 | 305 | 72 | 2 | 958 |

Mariages entre divorcés et veuves

| | | | | | | | | | | | | | |
|-----------------|---|---|---|----|----|----|----|----|----|----|---|---|-----|
| Moins de 20 ans | - | - | - | - | - | - | - | - | - | - | - | - | - |
| 20 - < 21 ans | - | - | - | - | - | - | - | - | - | - | - | - | - |
| 21 - < 25 ans | - | 1 | - | 1 | - | - | - | - | - | - | - | - | 2 |
| 25 - < 30 ans | - | - | - | 3 | 3 | - | 3 | - | 2 | - | - | - | 11 |
| 30 - < 35 ans | - | - | 6 | 6 | 10 | 6 | 9 | 2 | 2 | - | - | - | 41 |
| 35 - < 40 ans | - | - | - | 4 | 7 | 14 | 12 | 4 | 1 | - | - | - | 42 |
| 40 - < 45 ans | - | - | - | - | 5 | 17 | 15 | 11 | 3 | 1 | - | - | 52 |
| 45 - < 50 ans | - | - | - | - | 4 | 4 | 14 | 12 | 13 | 1 | - | - | 48 |
| 50 - < 60 ans | - | - | - | - | 2 | 1 | 6 | 17 | 30 | 6 | - | - | 62 |
| 60 - < 70 ans | - | - | - | - | - | - | - | 5 | 12 | 9 | 1 | 1 | 28 |
| 70 - < 80 ans | - | - | - | - | - | - | - | - | 1 | 2 | 1 | - | 4 |
| 80 ans et plus | - | - | - | - | - | - | - | - | - | - | - | - | - |
| Total femmes : | - | 1 | 6 | 14 | 31 | 42 | 59 | 51 | 64 | 19 | 2 | 1 | 290 |

12.- (suite)

| Age de l'époux | Age de l'épouse | | | | | | | | | | | | Total hommes |
|----------------|-----------------|---------------|---------------|---------------|---------------|---------------|---------------|---------------|---------------|---------------|---------------|----------------|--------------|
| | < 20 ans | 20 - < 21 ans | 21 - < 25 ans | 25 - < 30 ans | 30 - < 35 ans | 35 - < 40 ans | 40 - < 45 ans | 45 - < 50 ans | 50 - < 60 ans | 60 - < 70 ans | 70 - < 80 ans | 80 ans et plus | |

Mariages entre veufs et divorcées

| | | | | | | | | | | | | | |
|-----------------|---|---|---|----|----|----|----|----|-----|----|---|---|-----|
| Moins de 20 ans | - | - | - | - | - | - | - | - | - | - | - | - | - |
| 20 - < 21 ans | - | - | - | - | - | - | - | - | - | - | - | - | - |
| 21 - < 25 ans | - | - | 1 | - | 1 | - | - | - | - | - | - | - | 2 |
| 25 - < 30 ans | - | - | 1 | 4 | 3 | 1 | - | - | - | - | - | - | 9 |
| 30 - < 35 ans | - | - | 1 | 5 | 8 | 1 | 1 | - | - | - | - | - | 16 |
| 35 - < 40 ans | - | - | 2 | 11 | 8 | 11 | 6 | - | 1 | - | - | - | 39 |
| 40 - < 45 ans | - | - | 1 | 2 | 7 | 8 | 19 | 3 | 4 | - | - | - | 44 |
| 45 - < 50 ans | - | - | - | 5 | 16 | 17 | 26 | 20 | 3 | 1 | - | - | 88 |
| 50 - < 60 ans | - | - | - | 5 | 5 | 19 | 31 | 40 | 55 | 6 | 1 | - | 162 |
| 60 - < 70 ans | - | - | - | - | 2 | 7 | 5 | 20 | 57 | 26 | 1 | - | 118 |
| 70 - < 80 ans | - | - | - | 1 | - | 1 | 1 | 5 | 21 | 22 | 3 | - | 54 |
| 80 ans et plus | - | - | - | - | - | - | - | 1 | - | 2 | 2 | 1 | 6 |
| Total femmes : | - | - | 6 | 33 | 50 | 65 | 89 | 89 | 141 | 57 | 7 | 1 | 538 |

Mariages entre divorcés

| | | | | | | | | | | | | | |
|-----------------|---|---|----|-----|-----|-----|-----|-----|-----|----|---|---|-------|
| Moins de 20 ans | - | - | - | - | - | - | - | - | - | - | - | - | - |
| 20 - < 21 ans | - | - | - | - | - | - | - | - | - | - | - | - | - |
| 21 - < 25 ans | - | - | 2 | 5 | 2 | 1 | 1 | - | - | - | - | - | 11 |
| 25 - < 30 ans | - | - | 11 | 53 | 20 | 6 | 5 | 1 | - | - | - | - | 96 |
| 30 - < 35 ans | - | 2 | 19 | 85 | 92 | 64 | 29 | 2 | 2 | - | - | - | 295 |
| 35 - < 40 ans | - | - | 11 | 56 | 109 | 107 | 63 | 25 | 8 | - | - | - | 379 |
| 40 - < 45 ans | - | - | 2 | 35 | 54 | 75 | 64 | 41 | 14 | - | - | - | 285 |
| 45 - < 50 ans | - | - | 2 | 10 | 40 | 56 | 60 | 43 | 26 | 2 | - | - | 239 |
| 50 - < 60 ans | - | - | - | 3 | 15 | 25 | 28 | 66 | 58 | 9 | - | - | 204 |
| 60 - < 70 ans | - | - | - | - | 1 | 3 | 9 | 5 | 25 | 18 | 2 | - | 63 |
| 70 - < 80 ans | - | - | - | - | - | - | - | - | 7 | 4 | - | - | 11 |
| 80 ans et plus | - | - | - | - | - | - | - | - | - | - | - | - | - |
| Total femmes : | - | 2 | 47 | 247 | 333 | 337 | 259 | 183 | 140 | 33 | 2 | - | 1 583 |

13.- MARIAGES D'APRES L'ANNEE DE NAISSANCE, L'AGE ET L'ETAT CIVIL ANTERIEUR DES CONJOINTS (Année 1970)

| Année de naissance | Age en années révolues | Etat civil antérieur des époux | | | | Etat civil antérieur des épouses | | | |
|--------------------|------------------------|--------------------------------|-------------|------|---------|----------------------------------|-------------|-------|----------|
| | | Ensemble | Célibataire | Veuf | Divorcé | Ensemble | Célibataire | Veuve | Divorcée |
| 1955 | 14 | - | - | - | - | 8 | 8 | - | - |
| | 15 | - | - | - | - | 83 | 83 | - | - |
| 1954 | 15 | - | - | - | - | 115 | 115 | - | - |
| | 16 | - | - | - | - | 421 | 421 | - | - |
| 1953 | 16 | 17 | 17 | - | - | 447 | 447 | - | - |
| | 17 | 70 | 70 | - | - | 1 201 | 1 201 | - | - |
| 1952 | 17 | 114 | 114 | - | - | 1 204 | 1 204 | - | - |
| | 18 | 578 | 578 | - | - | 2 789 | 2 787 | 2 | - |
| 1951 | 18 | 523 | 523 | - | - | 2 570 | 2 569 | - | 1 |
| | 19 | 1 262 | 1 262 | - | - | 4 554 | 4 552 | - | 2 |
| 1950 | 19 | 1 301 | 1 301 | - | - | 3 796 | 3 794 | 2 | - |
| | Tot. : | 3 865 | 3 865 | - | - | 17 188 | 17 181 | 4 | 3 |
| 1950 | 20 | 2 962 | 2 962 | - | - | 5 959 | 5 954 | 2 | 3 |
| 1949 | 20 | 2 911 | 2 910 | - | 1 | 4 394 | 4 391 | 1 | 2 |
| | 21 | 5 457 | 5 454 | 1 | 2 | 6 574 | 6 564 | 5 | 5 |
| 1948 | 21 | 4 302 | 4 302 | - | - | 4 368 | 4 360 | 1 | 7 |
| | 22 | 6 209 | 6 204 | 2 | 3 | 5 409 | 5 373 | 7 | 29 |
| 1947 | 22 | 4 448 | 4 438 | 3 | 7 | 3 462 | 3 434 | 5 | 23 |
| | 23 | 6 083 | 6 069 | - | 14 | 4 134 | 4 090 | 7 | 37 |
| 1946 | 23 | 4 025 | 4 008 | 3 | 14 | 2 511 | 2 469 | 7 | 35 |
| | 24 | 5 109 | 5 083 | 4 | 22 | 2 911 | 2 836 | 14 | 61 |
| 1945 | 24 | 2 629 | 2 607 | 3 | 19 | 1 448 | 1 402 | 10 | 36 |
| | Tot. : | 44 135 | 44 037 | 16 | 82 | 41 170 | 40 873 | 59 | 238 |
| 1945 | 25 | 3 264 | 3 212 | 7 | 45 | 1 700 | 1 617 | 11 | 72 |
| 1944 | 25 | 1 997 | 1 947 | 6 | 44 | 1 008 | 941 | 14 | 53 |
| | 26 | 2 382 | 2 324 | 6 | 52 | 1 154 | 1 057 | 11 | 86 |
| 1943 | 26 | 1 431 | 1 381 | 10 | 40 | 607 | 531 | 11 | 65 |
| | 27 | 1 558 | 1 495 | 7 | 56 | 720 | 640 | 11 | 69 |
| 1942 | 27 | 946 | 891 | 5 | 50 | 445 | 378 | 11 | 56 |
| | 28 | 1 055 | 985 | 8 | 62 | 550 | 444 | 11 | 95 |
| 1941 | 28 | 655 | 589 | - | 66 | 327 | 265 | 6 | 56 |
| | 29 | 711 | 660 | 12 | 39 | 390 | 300 | 9 | 81 |
| 1940 | 29 | 585 | 507 | 3 | 75 | 313 | 230 | 7 | 76 |
| | Tot. : | 14 584 | 13 991 | 64 | 529 | 7 214 | 6 403 | 102 | 709 |
| 1940 | 30 | 668 | 577 | 8 | 83 | 384 | 297 | 8 | 79 |
| 1939 | 30 | 418 | 356 | 6 | 56 | 240 | 167 | 14 | 59 |
| | 31 | 569 | 460 | 5 | 104 | 294 | 209 | 15 | 70 |
| 1938 | 31 | 337 | 269 | 9 | 59 | 231 | 152 | 10 | 69 |
| | 32 | 476 | 357 | 13 | 106 | 276 | 162 | 15 | 99 |
| 1937 | 32 | 319 | 239 | 7 | 73 | 188 | 126 | 4 | 58 |
| | 33 | 366 | 266 | 11 | 89 | 248 | 145 | 14 | 89 |
| 1936 | 33 | 264 | 181 | 6 | 77 | 188 | 115 | 11 | 62 |
| | 34 | 327 | 246 | 12 | 69 | 230 | 121 | 19 | 90 |
| 1935 | 34 | 208 | 137 | 11 | 60 | 147 | 74 | 18 | 55 |
| | Tot. : | 3 952 | 3 088 | 88 | 776 | 2 426 | 1 568 | 128 | 730 |
| 1935 | 35 | 308 | 202 | 12 | 94 | 206 | 110 | 15 | 81 |
| 1934 | 35 | 177 | 106 | 13 | 58 | 142 | 64 | 11 | 67 |
| | 36 | 239 | 156 | 15 | 68 | 169 | 80 | 17 | 72 |
| 1933 | 36 | 195 | 110 | 18 | 67 | 135 | 61 | 14 | 60 |
| | 37 | 251 | 144 | 16 | 91 | 193 | 85 | 28 | 80 |
| 1932 | 37 | 150 | 79 | 10 | 61 | 142 | 60 | 13 | 69 |
| | 38 | 229 | 127 | 21 | 81 | 197 | 74 | 25 | 98 |
| 1931 | 38 | 142 | 77 | 9 | 56 | 112 | 47 | 18 | 47 |
| | 39 | 214 | 114 | 19 | 81 | 154 | 65 | 15 | 74 |

13. - (suite)

| Année de naissance | Age en années révolues | Etat civil antérieur des époux | | | | Etat civil antérieur des épouses | | | |
|--------------------|------------------------|--------------------------------|--------------|------------|------------|----------------------------------|-------------|------------|------------|
| | | Ensemble | Célibataire | Veuf | Divorcé | Ensemble | Célibataire | Veuve | Divorcée |
| 1930 | 39 | 174 | 86 | 13 | 75 | 119 | 36 | 15 | 68 |
| | <i>Tot. :</i> | <i>2 079</i> | <i>1 201</i> | <i>146</i> | <i>732</i> | <i>1 569</i> | <i>682</i> | <i>171</i> | <i>716</i> |
| 1930 | 40 | 188 | 95 | 17 | 76 | 162 | 67 | 24 | 71 |
| 1929 | 40 | 99 | 47 | 6 | 46 | 70 | 21 | 18 | 31 |
| | 41 | 161 | 72 | 19 | 70 | 152 | 41 | 34 | 77 |
| 1928 | 41 | 104 | 48 | 14 | 42 | 93 | 28 | 19 | 46 |
| | 42 | 154 | 73 | 23 | 58 | 139 | 47 | 31 | 61 |
| 1927 | 42 | 92 | 36 | 11 | 45 | 87 | 33 | 9 | 45 |
| | 43 | 148 | 64 | 21 | 63 | 122 | 40 | 18 | 64 |
| 1926 | 43 | 116 | 47 | 20 | 49 | 91 | 27 | 17 | 47 |
| | 44 | 115 | 49 | 20 | 46 | 116 | 28 | 29 | 59 |
| 1925 | 44 | 99 | 31 | 13 | 55 | 97 | 36 | 26 | 35 |
| | <i>Tot. :</i> | <i>1 276</i> | <i>562</i> | <i>164</i> | <i>550</i> | <i>1 129</i> | <i>368</i> | <i>225</i> | <i>536</i> |
| 1925 | 45 | 137 | 58 | 19 | 60 | 120 | 40 | 30 | 50 |
| 1924 | 45 | 85 | 28 | 15 | 42 | 49 | 19 | 14 | 16 |
| | 46 | 137 | 60 | 26 | 51 | 117 | 42 | 28 | 47 |
| 1923 | 46 | 104 | 34 | 20 | 50 | 70 | 15 | 19 | 36 |
| | 47 | 119 | 33 | 36 | 50 | 101 | 26 | 24 | 51 |
| 1922 | 47 | 78 | 28 | 22 | 28 | 86 | 30 | 19 | 37 |
| | 48 | 114 | 21 | 45 | 48 | 112 | 38 | 31 | 43 |
| 1921 | 48 | 72 | 22 | 19 | 31 | 75 | 18 | 23 | 34 |
| | 49 | 94 | 24 | 27 | 43 | 98 | 34 | 23 | 41 |
| 1920 | 49 | 90 | 19 | 19 | 52 | 72 | 20 | 25 | 27 |
| | <i>Tot. :</i> | <i>1 030</i> | <i>327</i> | <i>248</i> | <i>455</i> | <i>900</i> | <i>282</i> | <i>236</i> | <i>382</i> |
| 1920 | 50 | 91 | 22 | 30 | 39 | 115 | 35 | 31 | 49 |
| 1919 | 50 | 56 | 16 | 18 | 22 | 56 | 12 | 21 | 23 |
| | 51 | 67 | 10 | 29 | 28 | 64 | 18 | 19 | 27 |
| 1918 | 51 | 42 | 4 | 18 | 20 | 39 | 13 | 10 | 16 |
| | 52 | 46 | 9 | 15 | 22 | 46 | 11 | 19 | 16 |
| 1917 | 52 | 35 | 9 | 16 | 10 | 42 | 14 | 15 | 13 |
| | 53 | 53 | 13 | 16 | 24 | 41 | 6 | 22 | 13 |
| 1916 | 53 | 31 | 4 | 16 | 11 | 47 | 9 | 18 | 20 |
| | 54 | 61 | 14 | 29 | 18 | 63 | 16 | 23 | 24 |
| 1915 | 54 | 46 | 8 | 24 | 14 | 41 | 8 | 21 | 12 |
| | <i>Tot. :</i> | <i>528</i> | <i>109</i> | <i>211</i> | <i>208</i> | <i>554</i> | <i>142</i> | <i>199</i> | <i>213</i> |
| 1915 | 55 | 61 | 11 | 32 | 18 | 54 | 15 | 22 | 17 |
| 1914 | 55 | 53 | 11 | 27 | 15 | 42 | 8 | 20 | 14 |
| | 56 | 79 | 14 | 37 | 28 | 71 | 14 | 35 | 22 |
| 1913 | 56 | 61 | 3 | 45 | 13 | 34 | 6 | 16 | 12 |
| | 57 | 72 | 8 | 40 | 24 | 51 | 9 | 24 | 18 |
| 1912 | 57 | 63 | 10 | 36 | 17 | 46 | 3 | 28 | 15 |
| | 58 | 72 | 14 | 44 | 14 | 42 | 4 | 23 | 15 |
| 1911 | 58 | 44 | 4 | 30 | 10 | 37 | 4 | 20 | 13 |
| | 59 | 75 | 12 | 44 | 19 | 43 | 5 | 26 | 12 |
| 1910 | 59 | 53 | 7 | 36 | 10 | 42 | 5 | 27 | 10 |
| | <i>Tot. :</i> | <i>633</i> | <i>94</i> | <i>371</i> | <i>188</i> | <i>462</i> | <i>73</i> | <i>241</i> | <i>148</i> |

13.- (suite)

| Année de naissance | Age en années révolues | Etat civil antérieur des époux | | | | Etat civil antérieur des épouses | | | |
|--------------------|------------------------|--------------------------------|-------------|------------|-----------|----------------------------------|-------------|------------|-----------|
| | | Ensemble | Célibataire | Veuf | Divorcé | Ensemble | Célibataire | Veuve | Divorcée |
| 1910 | 60 | 65 | 11 | 35 | 19 | 37 | 8 | 19 | 10 |
| 1909 | 60 | 57 | 11 | 39 | 7 | 36 | 7 | 22 | 7 |
| | 61 | 57 | 9 | 40 | 8 | 39 | 7 | 24 | 8 |
| 1908 | 61 | 38 | 4 | 31 | 3 | 34 | 2 | 21 | 11 |
| | 62 | 54 | 3 | 44 | 7 | 47 | 3 | 30 | 9 |
| 1907 | 62 | 47 | 4 | 38 | 5 | 27 | 1 | 18 | 8 |
| | 63 | 67 | 10 | 40 | 17 | 32 | 4 | 20 | 8 |
| 1906 | 63 | 44 | 7 | 27 | 10 | 21 | 2 | 11 | 8 |
| | 64 | 47 | 9 | 32 | 6 | 30 | 2 | 27 | 1 |
| 1905 | 64 | 45 | 4 | 33 | 8 | 26 | 3 | 15 | 8 |
| | <i>Tot :</i> | <i>521</i> | <i>72</i> | <i>359</i> | <i>90</i> | <i>329</i> | <i>44</i> | <i>207</i> | <i>78</i> |
| 1905 | 65 | 48 | 2 | 38 | 8 | 38 | 6 | 28 | 4 |
| 1904 | 65 | 30 | 1 | 24 | 5 | 20 | 2 | 17 | 1 |
| | 66 | 47 | 6 | 36 | 5 | 30 | 4 | 23 | 3 |
| 1903 | 66 | 29 | - | 25 | 4 | 15 | 3 | 11 | 1 |
| | 67 | 35 | 5 | 27 | 3 | 20 | 4 | 12 | 4 |
| 1902 | 67 | 26 | - | 24 | 2 | 15 | 1 | 11 | 3 |
| | 68 | 47 | 3 | 37 | 7 | 23 | 5 | 15 | 3 |
| 1901 | 68 | 27 | - | 25 | 2 | 20 | 2 | 14 | 4 |
| | 69 | 24 | 1 | 22 | 1 | 23 | 3 | 14 | 6 |
| 1900 | 69 | 25 | 1 | 22 | 2 | 8 | 2 | 5 | 1 |
| | <i>Tot :</i> | <i>338</i> | <i>19</i> | <i>280</i> | <i>39</i> | <i>212</i> | <i>32</i> | <i>150</i> | <i>30</i> |
| 1900 | 70 | 28 | 3 | 19 | 6 | 10 | - | 7 | 3 |
| 1899 | 70 | 15 | 2 | 12 | 1 | 8 | - | 7 | 1 |
| | 71 | 28 | 1 | 26 | 1 | 10 | 1 | 8 | 1 |
| 1898 | 71 | 11 | - | 10 | 1 | 5 | - | 5 | - |
| | 72 | 22 | 1 | 19 | 2 | 14 | 3 | 11 | - |
| 1897 | 72 | 23 | 1 | 21 | 1 | 7 | - | 7 | - |
| | 73 | 15 | - | 14 | 1 | 6 | - | 4 | 2 |
| 1896 | 73 | 11 | 1 | 10 | - | 6 | - | 6 | - |
| | 74 | 19 | 2 | 16 | 1 | 9 | 1 | 8 | - |
| 1895 | 74 | 6 | - | 5 | 1 | 5 | 2 | 2 | 1 |
| | <i>Tot :</i> | <i>178</i> | <i>11</i> | <i>152</i> | <i>15</i> | <i>80</i> | <i>7</i> | <i>65</i> | <i>8</i> |
| 1895 | 75 | 16 | 1 | 14 | 1 | 1 | - | - | 1 |
| 1894 | 75 | 18 | 4 | 14 | - | 6 | 2 | 2 | 2 |
| | 76 | 18 | 3 | 15 | - | 7 | - | 7 | - |
| 1893 | 76 | 6 | 2 | 4 | - | - | - | - | - |
| | 77 | 16 | - | 13 | 3 | 1 | - | - | 1 |
| 1892 | 77 | 6 | 1 | 5 | - | 2 | - | 2 | - |
| | 78 | 11 | - | 9 | 2 | 1 | - | 1 | - |
| 1891 | 78 | 3 | - | 2 | 1 | 1 | - | 1 | - |
| | 79 | 6 | - | 6 | - | 1 | 1 | - | - |
| 1890 | 79 | 6 | 1 | 4 | 1 | 1 | - | 1 | - |
| | <i>Tot :</i> | <i>106</i> | <i>12</i> | <i>86</i> | <i>8</i> | <i>21</i> | <i>3</i> | <i>14</i> | <i>4</i> |
| 1890 | 80 | 6 | - | 6 | - | 3 | 1 | 1 | 1 |
| 1889 | 80 | 2 | - | 2 | - | 1 | - | 1 | - |
| | 81 | 4 | - | 4 | - | - | - | - | - |
| 1888 | 81 | 2 | - | 2 | - | - | - | - | - |
| | 82 | 5 | - | 5 | - | - | - | - | - |
| 1887 | 82 | 1 | - | 1 | - | 1 | - | 1 | - |
| | 83 | 4 | - | 4 | - | - | - | - | - |
| 1886 | 83 | 2 | 1 | 1 | - | - | - | - | - |
| | 84 | 1 | - | 1 | - | - | - | - | - |
| 1885 | 84 | 2 | - | 2 | - | - | - | - | - |
| | <i>Tot :</i> | <i>29</i> | <i>1</i> | <i>28</i> | <i>-</i> | <i>5</i> | <i>1</i> | <i>3</i> | <i>1</i> |

13.- (suite)

| Année de naissance | Age en années révolues | Etat civil antérieur des époux | | | | Etat civil antérieur des épouses | | | |
|--------------------|------------------------|--------------------------------|-------------|-------|---------|----------------------------------|-------------|-------|----------|
| | | Ensemble | Célibataire | Veuf | Divorcé | Ensemble | Célibataire | Veuve | Divorcée |
| 1885 | 85 | 4 | - | 4 | - | 1 | - | 1 | - |
| 1884 | 85 | - | - | - | - | - | - | - | - |
| | 86 | 2 | - | 2 | - | - | - | - | - |
| 1883 | 86 | - | - | - | - | - | - | - | - |
| | 87 | - | - | - | - | - | - | - | - |
| 1882 | 87 | 1 | 1 | - | - | - | - | - | - |
| | 88 | - | - | - | - | - | - | - | - |
| 1881 | 88 | - | - | - | - | - | - | - | - |
| | 89 | - | - | - | - | - | - | - | - |
| 1880 | 89 | - | - | - | - | - | - | - | - |
| | <i>Tot. :</i> | 7 | 1 | 6 | - | 1 | - | 1 | - |
| 1880 | 90 | - | - | - | - | - | - | - | - |
| 1879 | 90 | - | - | - | - | - | - | - | - |
| | 91 | - | - | - | - | 1 | - | 1 | - |
| 1878 | 91 | - | - | - | - | - | - | - | - |
| | 92 | - | - | - | - | - | - | - | - |
| 1877 | 92 | - | - | - | - | - | - | - | - |
| | 93 | - | - | - | - | - | - | - | - |
| 1876 | 93 | - | - | - | - | - | - | - | - |
| | 94 | - | - | - | - | - | - | - | - |
| 1875 | 94 | - | - | - | - | - | - | - | - |
| | <i>Tot. :</i> | - | - | - | - | 1 | - | 1 | - |
| 1875 | 95 | - | - | - | - | - | - | - | - |
| 1874 | 95 | - | - | - | - | - | - | - | - |
| | 96 | - | - | - | - | - | - | - | - |
| <i>Tot. :</i> | | - | - | - | - | - | - | - | |
| <i>Total :</i> | | 73 261 | 67 390 | 2 219 | 3 652 | 73 261 | 67 659 | 1 806 | 3 796 |

14.- MARIAGES D'APRES L'AGE RESPECTIF DES CONJOINTS, PAR PROVINCE ET REGION LINGUISTIQUE (Année 1970)

| Age de l'époux | Age de l'épouse | | | | | | | | | | | Total hommes |
|-------------------|-----------------|---------------|---------------|---------------|---------------|---------------|---------------|---------------|---------------|---------------|----------------|--------------|
| | < 20 ans | 20 - < 21 ans | 21 - < 25 ans | 25 - < 30 ans | 30 - < 35 ans | 35 - < 40 ans | 40 - < 45 ans | 45 - < 50 ans | 50 - < 60 ans | 60 - < 70 ans | 70 ans et plus | |
| Province d'Anvers | | | | | | | | | | | | |
| Moins de 20 ans | 495 | 88 | 64 | 4 | - | - | - | - | - | - | - | 651 |
| 20 - < 21 ans | 530 | 229 | 208 | 6 | - | 1 | - | - | - | - | - | 974 |
| 21 - < 25 ans | 1 512 | 1 179 | 3 163 | 267 | 19 | 3 | 1 | - | - | - | - | 6 144 |
| 25 - < 30 ans | 234 | 205 | 1 279 | 483 | 66 | 16 | 7 | 4 | - | - | - | 2 294 |
| 30 - < 35 ans | 26 | 29 | 156 | 202 | 99 | 56 | 26 | 5 | 2 | - | - | 601 |
| 35 - < 40 ans | 3 | 5 | 39 | 65 | 91 | 69 | 38 | 17 | 4 | - | - | 331 |
| 40 - < 45 ans | 1 | 2 | 13 | 20 | 31 | 40 | 45 | 21 | 6 | - | - | 179 |
| 45 - < 50 ans | 1 | 1 | 3 | 9 | 26 | 26 | 34 | 25 | 12 | 3 | - | 140 |
| 50 - < 60 ans | - | 1 | 1 | 6 | 9 | 19 | 17 | 40 | 61 | 11 | 2 | 167 |
| 60 - < 70 ans | - | - | - | 1 | 3 | 2 | 4 | 9 | 48 | 49 | 3 | 119 |
| 70 ans et plus | - | - | - | - | - | 1 | 2 | 2 | 6 | 28 | 17 | 56 |
| Total femmes : | 2 802 | 1 739 | 4 926 | 1 063 | 344 | 233 | 174 | 123 | 139 | 91 | 22 | 11 656 |

Province de Brabant

| | | | | | | | | | | | | |
|-----------------|-------|-------|-------|-------|-----|-----|-----|-----|-----|-----|----|--------|
| Moins de 20 ans | 534 | 101 | 92 | 9 | 1 | 1 | - | - | - | - | - | 738 |
| 20 - < 21 ans | 530 | 227 | 291 | 18 | 2 | 2 | - | - | - | - | - | 1 070 |
| 21 - < 25 ans | 1 660 | 1 236 | 3 687 | 419 | 51 | 9 | 3 | 1 | - | - | - | 7 066 |
| 25 - < 30 ans | 301 | 262 | 1 575 | 711 | 117 | 49 | 15 | 5 | 2 | - | - | 3 037 |
| 30 - < 35 ans | 33 | 32 | 258 | 333 | 206 | 84 | 23 | 7 | 4 | - | - | 980 |
| 35 - < 40 ans | 14 | 10 | 59 | 111 | 167 | 138 | 50 | 23 | 11 | - | - | 583 |
| 40 - < 45 ans | - | 1 | 34 | 72 | 67 | 94 | 85 | 41 | 12 | 2 | - | 408 |
| 45 - < 50 ans | 2 | 1 | 15 | 20 | 45 | 55 | 61 | 62 | 26 | 1 | - | 288 |
| 50 - < 60 ans | - | 2 | 5 | 11 | 18 | 30 | 39 | 81 | 94 | 12 | 1 | 293 |
| 60 - < 70 ans | - | - | - | 2 | 5 | 12 | 15 | 44 | 100 | 59 | 7 | 244 |
| 70 ans et plus | - | - | - | 2 | - | 1 | 1 | 6 | 23 | 38 | 21 | 92 |
| Total femmes : | 3 074 | 1 872 | 6 016 | 1 708 | 679 | 475 | 292 | 270 | 272 | 112 | 29 | 14 799 |

14.- (suite)

| Age de l'époux | Age de l'épouse | | | | | | | | | | | Total hommes |
|---------------------|-----------------|---------------|---------------|---------------|---------------|---------------|---------------|---------------|---------------|---------------|----------------|--------------|
| | < 20 ans | 20 - < 21 ans | 21 - < 25 ans | 25 - < 30 ans | 30 - < 35 ans | 35 - < 40 ans | 40 - < 45 ans | 45 - < 50 ans | 50 - < 60 ans | 60 - < 70 ans | 70 ans et plus | |
| Province de Hainaut | | | | | | | | | | | | |
| Moins de 20 ans | 478 | 110 | 135 | 9 | 1 | - | - | - | - | - | - | 733 |
| 20 - < 21 ans | 551 | 221 | 291 | 20 | - | - | - | - | - | - | - | 1 083 |
| 21 - < 25 ans | 1 605 | 1 011 | 2 467 | 231 | 32 | 6 | 3 | 2 | 1 | - | - | 5 358 |
| 25 - < 30 ans | 244 | 155 | 908 | 342 | 48 | 17 | 15 | 1 | - | - | - | 1 730 |
| 30 - < 35 ans | 32 | 21 | 117 | 149 | 60 | 45 | 17 | - | 3 | - | - | 444 |
| 35 - < 40 ans | 5 | 6 | 35 | 36 | 54 | 63 | 37 | 11 | 3 | 1 | - | 251 |
| 40 - < 45 ans | 2 | 3 | 10 | 20 | 29 | 42 | 34 | 28 | 7 | 1 | 1 | 177 |
| 45 - < 50 ans | 1 | - | 4 | 6 | 18 | 34 | 34 | 29 | 25 | 3 | - | 154 |
| 50 - < 60 ans | - | - | 1 | 6 | 8 | 18 | 29 | 39 | 56 | 17 | 1 | 175 |
| 60 - < 70 ans | 1 | - | 1 | 1 | 2 | 2 | 6 | 7 | 32 | 42 | 1 | 95 |
| 70 ans et plus | - | - | - | 1 | - | 1 | 2 | 4 | 9 | 16 | 8 | 41 |
| Total femmes : | 2 919 | 1 527 | 3 969 | 821 | 252 | 228 | 177 | 121 | 136 | 80 | 11 | 10 241 |

| | | | | | | | | | | | | |
|-------------------|-------|-----|-------|-----|-----|-----|-----|-----|-----|----|----|-------|
| Province de Liège | | | | | | | | | | | | |
| Moins de 20 ans | 257 | 51 | 69 | 7 | - | - | - | - | - | - | - | 384 |
| 20 - < 21 ans | 277 | 105 | 163 | 13 | 2 | - | - | - | - | - | - | 560 |
| 21 - < 25 ans | 919 | 630 | 1 836 | 223 | 18 | 7 | 2 | 1 | - | - | - | 3 636 |
| 25 - < 30 ans | 214 | 139 | 701 | 302 | 46 | 18 | 10 | 3 | - | - | - | 1 433 |
| 30 - < 35 ans | 35 | 31 | 132 | 111 | 70 | 34 | 16 | 7 | 3 | - | - | 439 |
| 35 - < 40 ans | 13 | 4 | 44 | 45 | 57 | 46 | 17 | 10 | 5 | 1 | - | 242 |
| 40 - < 45 ans | 1 | - | 15 | 29 | 25 | 31 | 38 | 19 | 15 | 1 | - | 174 |
| 45 - < 50 ans | 1 | 1 | 2 | 13 | 21 | 24 | 42 | 18 | 20 | 4 | - | 146 |
| 50 - < 60 ans | - | - | 1 | 4 | 8 | 12 | 27 | 38 | 56 | 16 | 1 | 163 |
| 60 - < 70 ans | - | - | 2 | 4 | 3 | 3 | 3 | 17 | 32 | 30 | 3 | 97 |
| 70 ans et plus | - | - | - | - | - | - | - | 2 | 10 | 18 | 9 | 39 |
| Total femmes : | 1 717 | 961 | 2 965 | 751 | 250 | 175 | 155 | 115 | 141 | 70 | 13 | 7 313 |

14.- (suite)

| Age de l'époux | Age de l'épouse | | | | | | | | | | | Total hommes |
|----------------------|-----------------|---------------|---------------|---------------|---------------|---------------|---------------|---------------|---------------|---------------|----------------|--------------|
| | < 20 ans | 20 - < 21 ans | 21 - < 25 ans | 25 - < 30 ans | 30 - < 35 ans | 35 - < 40 ans | 40 - < 45 ans | 45 - < 50 ans | 50 - < 60 ans | 60 - < 70 ans | 70 ans et plus | |
| Province de Limbourg | | | | | | | | | | | | |
| Moins de 20 ans | 196 | 42 | 19 | 1 | - | - | - | - | - | - | - | 258 |
| 20 - < 21 ans | 235 | 89 | 106 | 5 | 1 | - | - | - | - | - | - | 436 |
| 21 - < 25 ans | 731 | 581 | 1 609 | 135 | 8 | 2 | - | - | - | - | - | 3 066 |
| 25 - < 30 ans | 136 | 128 | 749 | 353 | 30 | 3 | - | 1 | - | - | - | 1 400 |
| 30 - < 35 ans | 15 | 10 | 82 | 119 | 163 | 15 | 4 | 2 | - | - | - | 410 |
| 35 - < 40 ans | 5 | 1 | 12 | 26 | 46 | 40 | 7 | 4 | - | - | - | 141 |
| 40 - < 45 ans | - | 1 | 5 | 8 | 8 | 10 | 10 | 3 | 3 | - | - | 48 |
| 45 - < 50 ans | - | 1 | - | 3 | 2 | 5 | 13 | 6 | 4 | - | - | 34 |
| 50 - < 60 ans | - | - | - | 1 | 1 | 2 | 3 | 7 | 13 | 3 | - | 30 |
| 60 - < 70 ans | - | - | - | - | - | 1 | 1 | 2 | 6 | 12 | 1 | 23 |
| 70 ans et plus | - | - | - | - | - | - | - | - | - | 3 | - | 3 |
| Total femmes : | 1 318 | 853 | 2 582 | 651 | 259 | 78 | 38 | 25 | 26 | 18 | 1 | 5 849 |

Province de Luxembourg

| | | | | | | | | | | | | |
|-----------------|-----|-----|-----|-----|----|----|----|----|----|---|---|-------|
| Moins de 20 ans | 32 | 6 | 12 | - | - | - | - | - | - | - | - | 50 |
| 20 - < 21 ans | 36 | 14 | 26 | 1 | 1 | - | - | - | - | - | - | 78 |
| 21 - < 25 ans | 264 | 147 | 471 | 57 | 6 | 3 | 1 | - | - | - | - | 949 |
| 25 - < 30 ans | 77 | 39 | 178 | 62 | 6 | 2 | 1 | 1 | - | - | - | 366 |
| 30 - < 35 ans | 7 | 14 | 40 | 22 | 11 | 3 | 1 | 1 | 2 | - | - | 101 |
| 35 - < 40 ans | 2 | 2 | 10 | 9 | 14 | 11 | 2 | 2 | - | - | - | 52 |
| 40 - < 45 ans | - | - | 2 | 1 | 2 | 5 | 2 | 3 | - | - | - | 15 |
| 45 - < 50 ans | - | - | 1 | 2 | 2 | 3 | 9 | 3 | 4 | - | - | 24 |
| 50 - < 60 ans | - | - | 3 | - | 1 | 4 | 1 | 5 | 3 | 1 | - | 18 |
| 60 - < 70 ans | - | - | - | - | - | - | 1 | 1 | 4 | 5 | 1 | 12 |
| 70 ans et plus | - | - | - | - | - | - | - | - | 3 | 2 | 2 | 7 |
| Total femmes : | 418 | 222 | 743 | 154 | 43 | 31 | 18 | 16 | 16 | 8 | 3 | 1 672 |

14.- (suite)

| Age de l'époux | Age de l'épouse | | | | | | | | | | | Total hommes |
|-------------------|-----------------|---------------|---------------|---------------|---------------|---------------|---------------|---------------|---------------|---------------|----------------|--------------|
| | < 20 ans | 20 - < 21 ans | 21 - < 25 ans | 25 - < 30 ans | 30 - < 35 ans | 35 - < 40 ans | 40 - < 45 ans | 45 - < 50 ans | 50 - < 60 ans | 60 - < 70 ans | 70 ans et plus | |
| Province de Namur | | | | | | | | | | | | |
| Moins de 20 ans | 112 | 41 | 33 | 5 | - | - | 1 | - | - | - | - | 192 |
| 20 - < 21 ans | 135 | 59 | 83 | 8 | 2 | - | - | - | - | - | - | 287 |
| 21 - < 25 ans | 476 | 277 | 800 | 78 | 10 | 1 | - | 1 | - | - | - | 1 643 |
| 25 - < 30 ans | 71 | 42 | 264 | 87 | 13 | 6 | 2 | - | 1 | - | - | 486 |
| 30 - < 35 ans | 9 | 7 | 38 | 27 | 29 | 10 | 4 | 2 | 1 | - | - | 127 |
| 35 - < 40 ans | 2 | - | 5 | 12 | 23 | 16 | 9 | 2 | 3 | - | - | 72 |
| 40 - < 45 ans | 1 | 2 | 3 | 11 | 8 | 11 | 8 | 3 | 1 | - | - | 48 |
| 45 - < 50 ans | - | - | - | 2 | 4 | 8 | 13 | 10 | 1 | 2 | - | 40 |
| 50 - < 60 ans | - | - | - | - | 4 | 4 | 8 | 16 | 19 | 3 | - | 54 |
| 60 - < 70 ans | - | - | - | - | - | 2 | 3 | 6 | 10 | 8 | 1 | 30 |
| 70 ans et plus | - | - | - | - | - | - | - | - | 2 | 2 | 3 | 7 |
| Total femmes : | 806 | 428 | 1 226 | 230 | 93 | 58 | 48 | 40 | 38 | 15 | 4 | 2 986 |

Province de Flandre Orientale

| | | | | | | | | | | | | |
|-----------------|-------|-------|-------|-----|-----|-----|-----|-----|-----|----|----|--------|
| Moins de 20 ans | 375 | 62 | 75 | 2 | - | - | - | - | - | - | - | 514 |
| 20 - < 21 ans | 394 | 169 | 199 | 15 | 1 | - | - | - | - | - | - | 778 |
| 21 - < 25 ans | 1 256 | 1 039 | 3 067 | 289 | 23 | 3 | 1 | - | - | - | - | 5 678 |
| 25 - < 30 ans | 216 | 195 | 1 127 | 422 | 56 | 19 | 5 | 3 | 1 | - | - | 2 044 |
| 30 - < 35 ans | 24 | 24 | 131 | 148 | 90 | 21 | 19 | 4 | - | - | - | 461 |
| 35 - < 40 ans | 5 | 5 | 36 | 41 | 58 | 48 | 21 | 9 | 2 | - | - | 225 |
| 40 - < 45 ans | 2 | - | 5 | 22 | 18 | 36 | 20 | 14 | 6 | - | - | 123 |
| 45 - < 50 ans | 1 | - | 3 | 8 | 18 | 16 | 23 | 25 | 10 | 3 | - | 107 |
| 50 - < 60 ans | - | - | 2 | 3 | 4 | 10 | 20 | 40 | 67 | 10 | 1 | 157 |
| 60 - < 70 ans | - | - | 1 | - | 1 | 3 | 6 | 10 | 41 | 52 | 6 | 120 |
| 70 ans et plus | - | - | - | - | - | - | 1 | 4 | 10 | 18 | 8 | 41 |
| Total femmes : | 2 273 | 1 494 | 4 646 | 950 | 269 | 156 | 116 | 109 | 137 | 83 | 15 | 10 248 |

14.- (suite)

| Age de l'époux | Age de l'épouse | | | | | | | | | | | Total hommes |
|----------------|-----------------|---------------|---------------|---------------|---------------|---------------|---------------|---------------|---------------|---------------|----------------|--------------|
| | < 20 ans | 20 - < 21 ans | 21 - < 25 ans | 25 - < 30 ans | 30 - < 35 ans | 35 - < 40 ans | 40 - < 45 ans | 45 - < 50 ans | 50 - < 60 ans | 60 - < 70 ans | 70 ans et plus | |

Province de Flandre occidentale

| | | | | | | | | | | | | |
|-----------------|-------|-------|-------|-----|-----|-----|-----|----|-----|----|----|-------|
| Moins de 20 ans | 238 | 64 | 40 | 2 | 1 | - | - | - | - | - | - | 345 |
| 20 - < 21 ans | 305 | 139 | 146 | 16 | - | 1 | - | - | - | - | - | 607 |
| 21 - < 25 ans | 1 101 | 863 | 2 427 | 302 | 21 | 3 | 2 | 3 | - | - | - | 4 722 |
| 25 - < 30 ans | 187 | 166 | 994 | 364 | 58 | 19 | 5 | - | 1 | - | - | 1 794 |
| 30 - < 35 ans | 25 | 21 | 99 | 131 | 77 | 19 | 11 | 4 | 2 | - | - | 389 |
| 35 - < 40 ans | 4 | 3 | 27 | 38 | 48 | 33 | 22 | 5 | 2 | - | - | 182 |
| 40 - < 45 ans | - | - | 5 | 21 | 18 | 24 | 23 | 9 | 4 | - | - | 104 |
| 45 - < 50 ans | 1 | - | 5 | 9 | 8 | 25 | 28 | 13 | 8 | - | - | 97 |
| 50 - < 60 ans | - | - | 1 | 1 | 3 | 5 | 15 | 31 | 41 | 7 | - | 104 |
| 60 - < 70 ans | - | 1 | - | 2 | 3 | 6 | 5 | 15 | 48 | 37 | 2 | 119 |
| 70 ans et plus | - | - | - | - | - | - | - | 1 | 5 | 20 | 8 | 34 |
| Total femmes : | 1 861 | 1 257 | 3 744 | 886 | 237 | 135 | 111 | 81 | 111 | 64 | 10 | 8 497 |

Région de langue néerlandaise

| | | | | | | | | | | | | |
|-----------------|-------|-------|--------|-------|-------|-----|-----|-----|-----|-----|----|--------|
| Moins de 20 ans | 1 531 | 299 | 238 | 13 | 1 | - | - | - | - | - | - | 2 082 |
| 20 - < 21 ans | 1 729 | 743 | 791 | 48 | 2 | 2 | - | - | - | - | - | 3 315 |
| 21 - < 25 ans | 5 405 | 4 322 | 12 045 | 1 159 | 90 | 12 | 4 | 4 | - | - | - | 23 041 |
| 25 - < 30 ans | 865 | 806 | 4 816 | 1 886 | 238 | 65 | 19 | 9 | 2 | - | - | 8 706 |
| 30 - < 35 ans | 97 | 92 | 545 | 687 | 482 | 128 | 66 | 15 | 5 | - | - | 2 117 |
| 35 - < 40 ans | 21 | 16 | 121 | 185 | 288 | 232 | 100 | 39 | 11 | - | - | 1 013 |
| 40 - < 45 ans | 3 | 3 | 29 | 85 | 85 | 128 | 123 | 58 | 24 | 2 | - | 540 |
| 45 - < 50 ans | 3 | 2 | 14 | 31 | 67 | 84 | 111 | 89 | 37 | 6 | - | 444 |
| 50 - < 60 ans | - | 1 | 4 | 14 | 19 | 40 | 60 | 136 | 204 | 34 | 3 | 515 |
| 60 - < 70 ans | - | 1 | 1 | 3 | 7 | 15 | 20 | 43 | 167 | 165 | 12 | 434 |
| 70 ans et plus | - | - | - | - | - | 1 | 4 | 7 | 24 | 75 | 37 | 148 |
| Total femmes : | 9 654 | 6 285 | 18 604 | 4 111 | 1 279 | 707 | 507 | 400 | 474 | 282 | 52 | 42 355 |

14.- (suite)

| Age de l'époux | Age de l'épouse | | | | | | | | | | | Total hommes |
|--------------------------------|-----------------|---------------|---------------|---------------|---------------|---------------|---------------|---------------|---------------|---------------|----------------|--------------|
| | < 20 ans | 20 - < 21 ans | 21 - < 25 ans | 25 - < 30 ans | 30 - < 35 ans | 35 - < 40 ans | 40 - < 45 ans | 45 - < 50 ans | 50 - < 60 ans | 60 - < 70 ans | 70 ans et plus | |
| Région de langue française (1) | | | | | | | | | | | | |
| Moins de 20 ans | 950 | 220 | 260 | 22 | 2 | - | 1 | - | - | - | - | 1 455 |
| 20 - < 21 ans | 1 059 | 424 | 607 | 44 | 5 | - | - | - | - | - | - | 2 139 |
| 21 - < 25 ans | 3 494 | 2 197 | 5 963 | 634 | 68 | 18 | 6 | 4 | 1 | - | - | 12 385 |
| 25 - < 30 ans | 660 | 416 | 2 191 | 848 | 123 | 44 | 30 | 5 | 2 | - | - | 4 319 |
| 30 - < 35 ans | 88 | 77 | 356 | 337 | 189 | 99 | 40 | 10 | 10 | - | - | 1 206 |
| 35 - < 40 ans | 24 | 12 | 95 | 115 | 166 | 145 | 71 | 26 | 11 | 2 | - | 667 |
| 40 - < 45 ans | 4 | 5 | 32 | 68 | 67 | 95 | 87 | 56 | 25 | 2 | 1 | 442 |
| 45 - < 50 ans | 2 | 1 | 8 | 25 | 49 | 75 | 104 | 68 | 51 | 9 | - | 392 |
| 50 - < 60 ans | - | 1 | 7 | 10 | 25 | 40 | 67 | 104 | 143 | 38 | 2 | 437 |
| 60 - < 70 ans | 1 | - | 3 | 5 | 5 | 7 | 14 | 32 | 85 | 94 | 6 | 252 |
| 70 ans et plus | - | - | - | 1 | - | 1 | 2 | 6 | 26 | 39 | 24 | 99 |
| Total femmes : | 6 282 | 3 353 | 9 522 | 2 109 | 699 | 524 | 422 | 311 | 354 | 184 | 33 | 23 793 |

Bruxelles-Capitale

| | | | | | | | | | | | | |
|-----------------|-------|-----|-------|-----|-----|-----|-----|-----|-----|----|----|-------|
| Moins de 20 ans | 236 | 46 | 41 | 4 | - | 1 | - | - | - | - | - | 328 |
| 20 - < 21 ans | 205 | 85 | 115 | 10 | 2 | 2 | - | - | - | - | - | 419 |
| 21 - < 25 ans | 625 | 444 | 1 519 | 208 | 30 | 7 | 3 | - | - | - | - | 2 836 |
| 25 - < 30 ans | 155 | 109 | 768 | 392 | 79 | 40 | 11 | 4 | 1 | - | - | 1 559 |
| 30 - < 35 ans | 21 | 20 | 152 | 218 | 134 | 60 | 15 | 7 | 2 | - | - | 629 |
| 35 - < 40 ans | 8 | 8 | 51 | 83 | 104 | 87 | 32 | 18 | 8 | - | - | 399 |
| 40 - < 45 ans | - | 1 | 31 | 51 | 54 | 70 | 55 | 27 | 5 | - | - | 294 |
| 45 - < 50 ans | 2 | 1 | 11 | 16 | 28 | 37 | 42 | 34 | 22 | 1 | - | 194 |
| 50 - < 60 ans | - | 1 | 3 | 8 | 12 | 24 | 32 | 57 | 63 | 8 | 1 | 209 |
| 60 - < 70 ans | - | - | - | 2 | 5 | 9 | 10 | 36 | 69 | 35 | 7 | 173 |
| 70 ans et plus | - | - | - | 2 | - | 1 | - | 6 | 18 | 31 | 15 | 73 |
| Total femmes : | 1 252 | 715 | 2 691 | 994 | 448 | 338 | 200 | 189 | 188 | 75 | 23 | 7 113 |

(1) Y compris les 25 communes de la région de langue allemande.

15.-MARIAGES PAR MOIS ET PROVINCE (ANNEE 1970)

| Provinces | janvier | février | mars | avril | mai | juin | juillet | août | septem- bre | octobre | novem- bre | décem- bre | Total |
|------------------------|--------------|--------------|--------------|--------------|--------------|--------------|---------------|--------------|----------------|--------------|---------------|---------------|---------------|
| Anvers | 483 | 470 | 720 | 1 065 | 1 322 | 953 | 1 899 | 1 389 | 1 152 | 888 | 596 | 739 | 11 656 |
| Brabant | 626 | 689 | 1 118 | 1 350 | 1 507 | 1 344 | 2 176 | 1 632 | 1 388 | 1 089 | 791 | 1 089 | 14 799 |
| Hainaut | 404 | 504 | 767 | 846 | 778 | 824 | 1 846 | 1 101 | 881 | 853 | 506 | 931 | 10 241 |
| Liège | 320 | 325 | 497 | 673 | 505 | 631 | 1 443 | 723 | 658 | 527 | 373 | 638 | 7 313 |
| Limbourg | 222 | 267 | 369 | 651 | 66 | 526 | 1 506 | 664 | 487 | 439 | 278 | 374 | 5 849 |
| Luxembourg | 50 | 60 | 85 | 142 | 149 | 97 | 336 | 223 | 168 | 152 | 70 | 140 | 1 672 |
| Namur | 118 | 128 | 190 | 246 | 240 | 241 | 567 | 345 | 282 | 216 | 157 | 256 | 2 986 |
| Flandre Orientale | 363 | 446 | 682 | 1 067 | 1 031 | 885 | 1 812 | 1 053 | 901 | 822 | 551 | 635 | 10 248 |
| Flandre Occidentale | 303 | 390 | 582 | 903 | 803 | 671 | 1 473 | 736 | 832 | 756 | 469 | 579 | 8 497 |
| <i>Le Royaume :</i> | <i>2 889</i> | <i>3 279</i> | <i>5 010</i> | <i>6 843</i> | <i>6 401</i> | <i>6 172</i> | <i>13 058</i> | <i>7 846</i> | <i>6 749</i> | <i>5 742</i> | <i>3 791</i> | <i>5 381</i> | <i>73 861</i> |

16.-MARIAGES PAR MOIS (ANNEES 1950 ET 1960 A 1970)

Nombres absolus

| Années | janvier | février | mars | avril | mai | juin | juillet | août | septem- bre | octobre | novem- bre | décembre | Total |
|--------|---------|---------|-------|-------|-------|-------|---------|-------|----------------|---------|---------------|----------|--------|
| 1950 | 3 425 | 4 362 | 2 435 | 8 558 | 7 103 | 5 757 | 8 004 | 7 981 | 8 273 | 6 600 | 4 322 | 5 203 | 72 023 |
| 1960 | 2 936 | 3 734 | 1 903 | 7 282 | 6 670 | 5 516 | 10 479 | 8 082 | 6 192 | 5 308 | 3 283 | 3 835 | 65 220 |
| 1961 | 2 330 | 2 808 | 2 342 | 7 447 | 6 417 | 4 997 | 10 571 | 7 652 | 6 295 | 4 643 | 2 974 | 3 895 | 62 371 |
| 1962 | 2 377 | 2 986 | 2 920 | 5 663 | 6 546 | 5 665 | 9 859 | 8 058 | 6 227 | 4 768 | 2 989 | 4 028 | 62 086 |
| 1963 | 2 327 | 3 138 | 1 972 | 6 428 | 6 081 | 5 601 | 10 581 | 8 705 | 5 600 | 4 982 | 3 388 | 3 646 | 62 449 |
| 1964 | 2 510 | 2 787 | 2 976 | 7 114 | 6 460 | 5 084 | 11 483 | 8 100 | 6 103 | 5 126 | 3 343 | 3 922 | 65 008 |
| 1965 | 2 664 | 3 510 | 2 354 | 6 481 | 6 937 | 5 594 | 12 911 | 7 502 | 6 120 | 5 287 | 3 186 | 3 989 | 66 535 |
| 1966 | 2 764 | 3 147 | 3 113 | 7 331 | 6 695 | 5 662 | 13 192 | 7 477 | 6 222 | 5 256 | 3 194 | 4 277 | 68 330 |
| 1967 | 2 612 | 2 802 | 4 600 | 6 527 | 6 311 | 5 771 | 12 772 | 7 436 | 6 788 | 4 752 | 3 097 | 4 841 | 68 309 |
| 1968 | 2 510 | 3 208 | 3 970 | 6 738 | 6 718 | 6 672 | 11 857 | 8 724 | 5 975 | 5 031 | 3 603 | 4 707 | 69 713 |
| 1969 | 2 610 | 3 088 | 5 290 | 6 255 | 7 381 | 6 154 | 12 588 | 8 576 | 6 270 | 5 327 | 3 699 | 5 092 | 72 330 |
| 1970 | 2 889 | 3 279 | 5 010 | 6 943 | 6 401 | 6 172 | 13 058 | 7 846 | 6 749 | 5 742 | 3 791 | 5 381 | 73 261 |

Nombres proportionnels

| Années | janvier | février | mars | avril | mai | juin | juillet | août | septem- bre | octobre | novem- bre | décem- bre | Total |
|--------|---------|---------|------|-------|-------|------|---------|-------|----------------|---------|---------------|---------------|--------|
| 1950 | 4,76 | 6,06 | 3,38 | 11,88 | 9,86 | 7,99 | 11,11 | 11,08 | 11,49 | 9,16 | 6,00 | 7,23 | 100,00 |
| 1960 | 4,50 | 5,73 | 2,92 | 11,16 | 10,23 | 8,46 | 16,07 | 12,39 | 9,49 | 8,14 | 5,03 | 5,88 | 100,00 |
| 1961 | 3,74 | 4,50 | 3,76 | 11,94 | 10,29 | 8,01 | 16,95 | 12,27 | 10,09 | 7,44 | 4,77 | 6,24 | 100,00 |
| 1962 | 3,83 | 4,81 | 4,70 | 9,12 | 10,54 | 9,13 | 15,88 | 12,98 | 10,03 | 7,68 | 4,81 | 6,49 | 100,00 |
| 1963 | 3,73 | 5,02 | 3,16 | 10,29 | 9,74 | 8,97 | 16,94 | 13,94 | 8,97 | 7,98 | 5,42 | 5,84 | 100,00 |
| 1964 | 3,86 | 4,29 | 4,58 | 10,94 | 9,94 | 7,82 | 17,66 | 12,46 | 9,39 | 7,89 | 5,14 | 6,03 | 100,00 |
| 1965 | 4,00 | 5,27 | 3,54 | 9,74 | 10,43 | 8,41 | 19,40 | 11,27 | 9,20 | 7,95 | 4,79 | 6,00 | 100,00 |
| 1966 | 4,04 | 4,60 | 4,56 | 10,73 | 9,80 | 8,29 | 19,31 | 10,94 | 9,11 | 7,69 | 4,67 | 6,26 | 100,00 |
| 1967 | 3,82 | 4,10 | 6,73 | 9,55 | 9,24 | 8,45 | 18,70 | 10,89 | 9,94 | 6,96 | 4,53 | 7,09 | 100,00 |
| 1968 | 3,60 | 4,60 | 5,69 | 9,67 | 9,64 | 9,57 | 17,01 | 12,51 | 8,57 | 7,22 | 5,17 | 6,75 | 100,00 |
| 1969 | 3,61 | 4,27 | 7,31 | 8,65 | 10,20 | 8,51 | 17,40 | 11,86 | 8,67 | 7,37 | 5,11 | 7,04 | 100,00 |
| 1970 | 3,94 | 4,48 | 6,84 | 9,48 | 8,74 | 8,42 | 17,82 | 10,71 | 9,21 | 7,84 | 5,17 | 7,35 | 100,00 |

17.- MARIAGES ENTRE BELGES ET ETRANGERS (Années 1950 et 1960 à 1970)

| Années | Epoux belge | | Epoux étranger | | Total des mariages |
|--------|------------------------|------------------|----------------|------------------|--------------------|
| | Epouse belge | Epouse étrangère | Epouse belge | Epouse étrangère | |
| | Nombres absolus | | | | |
| 1950 | 65 430 | 2 388 | 2 736 | 1 469 | 72 023 |
| 1960 | 59 588 | 2 099 | 2 199 | 1 334 | 65 220 |
| 1961 | 57 018 | 1 995 | 2 139 | 1 219 | 62 371 |
| 1962 | 56 604 | 2 049 | 2 215 | 1 218 | 62 086 |
| 1963 | 56 487 | 2 037 | 2 471 | 1 454 | 62 449 |
| 1964 | 58 589 | 2 028 | 2 780 | 1 611 | 65 008 |
| 1965 | 59 398 | 2 127 | 3 084 | 1 926 | 66 535 |
| 1966 | 60 714 | 2 277 | 3 317 | 2 022 | 68 330 |
| 1967 | 60 412 | 2 253 | 3 635 | 2 009 | 68 309 |
| 1968 | 61 522 | 2 361 | 3 781 | 2 049 | 69 713 |
| 1969 | 63 858 | 2 450 | 3 987 | 2 035 | 72 330 |
| 1970 | 64 750 | 2 402 | 4 101 | 2 008 | 73 261 |
| | Nombres proportionnels | | | | |
| 1950 | 90,85 | 3,31 | 3,80 | 2,04 | 100,00 |
| 1960 | 91,36 | 3,22 | 3,37 | 2,05 | 100,00 |
| 1961 | 91,42 | 3,20 | 3,43 | 1,95 | 100,00 |
| 1962 | 91,17 | 3,30 | 3,57 | 1,96 | 100,00 |
| 1963 | 90,45 | 3,26 | 3,96 | 2,33 | 100,00 |
| 1964 | 90,12 | 3,12 | 4,28 | 2,48 | 100,00 |
| 1965 | 89,27 | 3,20 | 4,64 | 2,89 | 100,00 |
| 1966 | 88,85 | 3,33 | 4,86 | 2,96 | 100,00 |
| 1967 | 88,44 | 3,30 | 5,32 | 2,94 | 100,00 |
| 1968 | 88,25 | 3,39 | 5,42 | 2,94 | 100,00 |
| 1969 | 88,29 | 3,39 | 5,51 | 2,81 | 100,00 |
| 1970 | 88,38 | 3,28 | 5,60 | 2,74 | 100,00 |

18.- NATIONALITE DES ETRANGERS QUI ONT EPOUSE UNE BELGE (Années 1966 à 1970)

| Pays de nationalité du mari | 1970 | | 1969 | | 1968 | | 1967 | | 1966 | |
|-----------------------------|------------------|--------|------------------|--------|------------------|--------|------------------|--------|------------------|--------|
| | Chiffres absolus | % | Chiffres absolus | % | Chiffres absolus | % | Chiffres absolus | % | Chiffres absolus | % |
| Allemagne | 235 | 5,73 | 243 | 6,10 | 230 | 6,08 | 214 | 5,89 | 210 | 6,33 |
| France | 1 127 | 27,48 | 1 083 | 27,16 | 935 | 24,73 | 1 028 | 28,28 | 894 | 26,95 |
| Gr.-Bret. et Irlande du Nd | 117 | 2,85 | 107 | 2,68 | 115 | 3,04 | 85 | 2,34 | 60 | 1,81 |
| Italie | 1 054 | 25,70 | 925 | 23,20 | 912 | 24,12 | 833 | 22,92 | 773 | 23,30 |
| Gr.-Duché de Luxembourg | 49 | 1,19 | 53 | 1,33 | 53 | 1,40 | 44 | 1,21 | 50 | 1,51 |
| Pays-Bas | 554 | 13,51 | 519 | 13,02 | 509 | 13,46 | 477 | 13,12 | 458 | 13,81 |
| Pologne | 65 | 1,59 | 60 | 1,51 | 68 | 1,80 | 58 | 1,59 | 53 | 1,60 |
| Etats-Unis d'Amérique | 56 | 1,37 | 89 | 2,23 | 75 | 1,99 | 60 | 1,65 | 51 | 1,54 |
| Autres pays | 844 | 20,58 | 908 | 22,77 | 884 | 23,38 | 836 | 23,00 | 768 | 23,15 |
| Total : | 4 101 | 100,00 | 3 987 | 100,00 | 3 781 | 100,00 | 3 635 | 100,00 | 3 317 | 100,00 |

19.- NATIONALITE DES ETRANGERES QUI ONT EPOUSE UN BELGE (Années 1966 à 1970)

| Pays de nationalité de la femme | 1970 | | 1969 | | 1968 | | 1967 | | 1966 | |
|---------------------------------|------------------|--------|------------------|--------|------------------|--------|------------------|--------|------------------|--------|
| | Chiffres absolus | % | Chiffres absolus | % | Chiffres absolus | % | Chiffres absolus | % | Chiffres absolus | % |
| Allemagne | 196 | 8,16 | 184 | 7,51 | 211 | 8,94 | 217 | 9,63 | 206 | 9,05 |
| France | 597 | 24,85 | 612 | 24,98 | 600 | 25,41 | 585 | 25,97 | 583 | 25,60 |
| Gr.-Bret. et Irlande du Nd | 93 | 3,87 | 72 | 2,94 | 104 | 4,40 | 98 | 4,35 | 83 | 3,64 |
| Italie | 610 | 25,40 | 661 | 26,98 | 560 | 23,72 | 538 | 23,88 | 536 | 23,54 |
| Gr.-Duché de Luxembourg | 35 | 1,46 | 35 | 1,43 | 41 | 1,74 | 47 | 2,09 | 49 | 2,15 |
| Pays-Bas | 331 | 13,78 | 320 | 13,06 | 325 | 13,77 | 270 | 11,98 | 329 | 14,45 |
| Pologne | 106 | 4,41 | 102 | 4,16 | 112 | 4,74 | 112 | 4,97 | 109 | 4,79 |
| Etats-Unis d'Amérique | 26 | 1,08 | 22 | 0,90 | 23 | 0,97 | 18 | 0,80 | 20 | 0,88 |
| Autres pays | 408 | 16,99 | 442 | 18,04 | 385 | 16,31 | 368 | 16,33 | 362 | 15,90 |
| Total : | 2 402 | 100,00 | 2 450 | 100,00 | 2 361 | 100,00 | 2 253 | 100,00 | 2 277 | 100,00 |

20.- MARIAGES D'APRES LA NATIONALITE RESPECTIVE DES CONJOINTS (Année 1970)

| Pays de nationalité du mari | PAYS DE NATIONALITE DE LA FEMME | | | | | | | | | | | | | |
|--|---------------------------------|------------|------------------------------|------------|------------|--------------|-----------|--|------------|-----------|------------|----------|----------|------------|
| | Belgique | Pays-Bas | Grand-Duché de Luxembourg | France | Allemagne | Italie | Suisse | Royaume-Uni (G. B. et Irlande du Nord) | Espagne | Portugal | Grèce | Suède | Danemark | Pologne |
| Belgique | 64 750 | 331 | 35 | 597 | 196 | 610 | 29 | 93 | 96 | 13 | 30 | 3 | - | 106 |
| Pays-Bas | 554 | 65 | - | 4 | 4 | 4 | - | 3 | 1 | - | - | 1 | - | - |
| Grand-Duché de Luxembourg | 49 | - | - | 2 | 2 | 1 | - | - | - | - | - | - | - | - |
| France | 1 127 | 4 | 3 | 89 | - | 15 | 1 | 3 | 2 | 1 | - | - | - | 4 |
| Allemagne | 235 | 10 | - | 4 | 11 | 4 | - | - | - | - | - | - | 1 | 3 |
| Italie | 1 054 | 8 | 2 | 27 | 16 | 941 | 1 | 2 | 51 | 5 | 4 | - | - | 6 |
| Suisse | 33 | 1 | - | 1 | - | 1 | - | 1 | - | - | - | - | - | - |
| Royaume-Uni (G.B. et Irlande du Nord) | 117 | 2 | - | 2 | 1 | - | - | - | - | - | - | 1 | - | - |
| Espagne | 139 | 1 | - | 4 | 1 | 7 | - | 1 | 242 | 3 | 1 | - | - | - |
| Portugal | 42 | - | - | - | - | 1 | - | 1 | 4 | 12 | - | - | - | - |
| Grèce | 52 | 1 | - | 2 | 1 | 2 | - | - | 2 | - | 68 | - | - | - |
| Suède | 3 | - | - | - | - | - | 1 | 1 | - | - | - | - | - | - |
| Danemark | 9 | 1 | - | - | - | - | - | - | - | - | - | - | 2 | - |
| Pologne | 65 | - | - | 4 | - | 7 | - | - | - | - | - | - | - | 18 |
| U.R.S.S. | 8 | - | - | - | - | - | - | - | - | - | - | - | - | - |
| Yougoslavie | 33 | - | - | - | - | 2 | - | - | 2 | - | - | - | - | 1 |
| Hongrie | 20 | - | - | 1 | - | - | - | - | - | - | - | - | - | - |
| Tchécoslovaquie | 5 | - | - | - | - | 1 | - | - | - | - | - | - | - | - |
| Algérie | 29 | 1 | - | - | - | - | - | - | 1 | - | - | - | - | - |
| Maroc | 113 | 1 | - | 3 | 1 | 3 | - | - | 4 | - | 1 | - | - | - |
| Tunisie | 65 | 1 | 1 | 4 | - | 2 | - | - | 1 | 1 | - | - | - | 1 |
| Zaïre | 35 | - | - | - | - | - | - | - | 1 | - | - | - | - | - |
| Ruanda | 5 | 1 | - | - | - | - | - | - | - | - | - | - | - | - |
| Burundi | 5 | - | - | - | 1 | 1 | - | - | - | - | - | - | - | - |
| Etats-Unis d'Amérique | 56 | 1 | - | 7 | 4 | 3 | - | 5 | - | - | - | - | - | - |
| Canada | 13 | - | - | - | - | 1 | - | - | - | - | - | - | - | 1 |
| Apatrides | 24 | - | - | 2 | - | 3 | - | - | 1 | - | - | - | - | - |
| Autres nationalités et nationalité inconnue | 211 | 3 | 1 | 14 | 3 | 2 | 2 | 3 | 4 | 3 | 5 | 1 | - | 7 |
| <i>Total général :</i> | <i>68 851</i> | <i>432</i> | <i>42</i> | <i>767</i> | <i>241</i> | <i>1 611</i> | <i>34</i> | <i>113</i> | <i>412</i> | <i>38</i> | <i>109</i> | <i>6</i> | <i>3</i> | <i>147</i> |

| U. R. S. S. | Yougoslavie | Hongrie | Tchécoslovaquie | Algérie | Maroc | Tunisie | Zaïre | Ruanda | Burundi | Etats-Unis d'Amérique | Canada | Autres | Autres nationalités et nationalité inconnue | Total général |
|-------------|-------------|---------|-----------------|---------|-------|---------|-------|--------|---------|--------------------------|--------|--------|---|------------------|
| 10 | 29 | 13 | 13 | 2 | 7 | 3 | 4 | 3 | 2 | 26 | 9 | 23 | 119 | 67 152 |
| - | 1 | - | - | - | - | - | - | - | - | - | - | 2 | 3 | 642 |
| - | - | - | - | - | - | - | - | - | - | - | - | - | 1 | 55 |
| - | 1 | 2 | - | - | 5 | - | - | - | - | - | - | 3 | 5 | 1 265 |
| - | - | - | - | - | - | - | - | - | - | - | - | - | 1 | 269 |
| 1 | 5 | - | 3 | - | - | - | 1 | - | - | 1 | - | - | 11 | 2 139 |
| - | - | - | - | - | - | - | - | - | - | - | - | - | - | 37 |
| - | - | - | - | - | - | - | - | - | - | - | - | - | 1 | 124 |
| - | - | - | - | - | - | - | - | - | - | - | - | - | 3 | 402 |
| - | - | - | - | - | - | - | - | - | - | 1 | - | - | 1 | 62 |
| - | - | - | 1 | - | - | - | - | - | - | - | - | - | 1 | 130 |
| - | - | - | - | - | - | - | - | - | - | - | - | - | - | 5 |
| - | - | - | - | - | - | - | - | - | - | - | - | - | - | 12 |
| - | 1 | - | - | - | - | - | - | - | - | - | - | - | 3 | 98 |
| 1 | - | - | - | - | - | - | - | - | - | - | - | - | - | 9 |
| - | 10 | - | - | - | - | - | - | - | - | - | - | - | 4 | 52 |
| - | - | 3 | - | - | - | - | - | - | - | - | - | - | - | 24 |
| - | - | - | - | - | - | - | - | - | - | - | - | - | 1 | 7 |
| - | - | - | - | 2 | 1 | - | - | - | - | - | - | - | - | 34 |
| - | - | - | - | 1 | 6 | - | - | - | - | - | - | - | - | 133 |
| - | - | - | - | - | - | - | - | - | - | - | - | - | - | 76 |
| - | - | - | - | - | - | - | 10 | - | - | - | - | - | - | 46 |
| - | - | - | - | - | - | - | - | 4 | - | - | - | - | - | 10 |
| - | - | - | - | - | - | - | - | - | 2 | - | - | - | - | 9 |
| - | - | 1 | - | - | - | - | - | - | - | 15 | 1 | - | 2 | 95 |
| - | - | - | - | - | - | - | - | - | - | - | - | - | - | 15 |
| - | 2 | - | - | - | - | - | - | - | - | - | - | 3 | 2 | 37 |
| - | 10 | - | - | - | 2 | - | 1 | - | - | - | - | 1 | 49 | 322 |
| 12 | 69 | 19 | 17 | 5 | 21 | 3 | 16 | 7 | 4 | 43 | 10 | 32 | 307 | 73 261 |

21.- MARIAGES D'APRES LA NATIONALITE, L'AGE ET L'ETAT CIVIL ANTERIEUR DES CONJOINTS (année 1970)

| Pays de nationalité de l'époux avant le mariage | Groupes d'âges | | | | | | | | | | | Total des mariages | Etat civil antérieur | | |
|---|----------------|---------------|---------------|---------------|---------------|---------------|---------------|---------------|---------------|--------------|----------------|--------------------|----------------------|--------------|--------------|
| | < 20 ans | 20 - < 21 ans | 21 - < 25 ans | 25 - < 30 ans | 30 - < 35 ans | 35 - < 40 ans | 40 - < 45 ans | 45 - < 50 ans | 50 - < 60 ans | 60 - < 70ans | 70 ans et plus | | Célibataires | Veufs | Divorcés |
| A. Epoux | | | | | | | | | | | | | | | |
| Belgique | 3 504 | 5 465 | 35 417 | 13 148 | 3 471 | 1 871 | 1 145 | 933 | 1 082 | 814 | 302 | 67 152 | 61 674 | 2 108 | 3 370 |
| Pays-Bas | 38 | 33 | 293 | 143 | 49 | 25 | 14 | 11 | 19 | 9 | 8 | 642 | 570 | 31 | 41 |
| Grand-Duché de Luxembourg | - | 2 | 23 | 20 | 4 | 2 | 2 | - | - | 2 | - | 55 | 51 | - | 4 |
| France | 77 | 72 | 701 | 233 | 78 | 37 | 18 | 16 | 19 | 10 | 4 | 1 265 | 1 165 | 21 | 79 |
| Allemagne | 6 | 13 | 91 | 91 | 33 | 18 | 10 | 6 | - | 1 | - | 269 | 241 | 5 | 23 |
| Italie | 149 | 203 | 1 089 | 442 | 137 | 45 | 32 | 19 | 15 | 6 | 2 | 2 139 | 2 086 | 24 | 29 |
| Suisse | 1 | 1 | 13 | 15 | 1 | 1 | - | 2 | - | 3 | - | 37 | 32 | 3 | 2 |
| Royaume-Uni (G.B. et Irlande du Nord) | 9 | 10 | 61 | 20 | 6 | 6 | 1 | 3 | 4 | 3 | 1 | 124 | 112 | 4 | 8 |
| Espagne | 36 | 28 | 197 | 88 | 22 | 17 | 6 | 5 | 2 | 1 | - | 402 | 393 | 6 | 3 |
| Portugal | 3 | 7 | 35 | 9 | 4 | 1 | 2 | - | 1 | - | - | 62 | 60 | 1 | 1 |
| Grèce | 14 | 4 | 49 | 34 | 14 | 6 | 6 | 2 | - | - | 1 | 130 | 126 | - | 4 |
| Suède | - | - | 1 | 2 | - | - | - | 1 | 1 | - | - | 5 | 4 | - | 1 |
| Danemark | - | 1 | 3 | 1 | 2 | 3 | 1 | 1 | - | - | - | 12 | 10 | - | 2 |
| Pologne | 5 | 7 | 32 | 14 | 11 | 8 | 6 | 11 | 1 | 3 | - | 98 | 82 | 2 | 14 |
| U.R.S.S. | 2 | 1 | 4 | - | - | - | - | 1 | 1 | - | - | 9 | 7 | 1 | 1 |
| Yougoslavie | 5 | 1 | 16 | 18 | 5 | 2 | - | - | 2 | 3 | - | 52 | 49 | 1 | 2 |
| Hongrie | - | 3 | 4 | 2 | 7 | 3 | 2 | 1 | 1 | - | 1 | 24 | 19 | 1 | 4 |
| Tchécoslovaquie | - | - | 4 | 2 | 1 | - | - | - | - | - | - | 7 | 7 | - | - |
| Algérie | - | - | 6 | 11 | 9 | 3 | 3 | 1 | 1 | - | - | 34 | 30 | - | 4 |
| Maroc | 1 | 3 | 35 | 63 | 23 | 7 | - | - | 1 | - | - | 133 | 121 | 2 | 10 |
| Tunisie | 1 | 1 | 24 | 39 | 7 | 2 | 1 | - | 1 | - | - | 76 | 72 | - | 4 |
| Zaïre | 1 | - | 9 | 31 | 4 | 1 | - | - | - | - | - | 46 | 45 | - | 1 |
| Ruanda | - | - | 3 | 6 | 1 | - | - | - | - | - | - | 10 | 10 | - | - |
| Burundi | - | - | 5 | 3 | - | - | - | 1 | - | - | - | 9 | 8 | - | 1 |
| Etats-Unis d'Amérique | 2 | 5 | 34 | 30 | 6 | 6 | 7 | 3 | 2 | - | - | 95 | 82 | 1 | 12 |
| Canada | - | - | 5 | 2 | 4 | - | - | 1 | 1 | 1 | 1 | 15 | 12 | 1 | 2 |
| Apatrides | 4 | 1 | 18 | 6 | 4 | - | - | 3 | 1 | - | - | 37 | 35 | 1 | 1 |
| Autres nationalités et nationalité inconnue | 7 | 12 | 90 | 111 | 49 | 15 | 20 | 9 | 6 | 3 | - | 322 | 287 | 6 | 29 |
| <i>Total général :</i> | <i>3 865</i> | <i>5 873</i> | <i>38 262</i> | <i>14 584</i> | <i>3 952</i> | <i>2 079</i> | <i>1 276</i> | <i>1 030</i> | <i>1 161</i> | <i>859</i> | <i>320</i> | <i>73 261</i> | <i>67 390</i> | <i>2 219</i> | <i>3 652</i> |

21.- MARIAGES D'APRES LA NATIONALITE, L'AGE ET L'ETAT CIVIL ANTERIEUR DES CONJOINTS (année 1970)

| Pays de nationalité de l'épouse avant le mariage | Groupes d'âges | | | | | | | | | | | Total des mariages | Etat civil antérieur | | |
|--|----------------|---------------|---------------|---------------|---------------|---------------|---------------|---------------|---------------|---------------|----------------|--------------------|----------------------|--------|-----------|
| | < 20 ans | 20 - < 21 ans | 21 - < 25 ans | 25 - < 30 ans | 30 - < 35 ans | 35 - < 40 ans | 40 - < 45 ans | 45 - < 50 ans | 50 - < 60 ans | 60 - < 70 ans | 70 ans et plus | | Célibataires | Veuves | Divorcées |
| B. Epouse | | | | | | | | | | | | | | | |
| Belgique | 15 896 | 9 768 | 29 329 | 6 715 | 2 259 | 1 441 | 1 035 | 839 | 954 | 515 | 100 | 68 851 | 63 559 | 1 721 | 3 571 |
| Pays-Bas | 96 | 60 | 170 | 42 | 17 | 15 | 9 | 10 | 8 | 5 | - | 432 | 387 | 7 | 38 |
| Grand-Duché de Luxembourg | 7 | 4 | 17 | 5 | - | 2 | 3 | 1 | 3 | - | - | 42 | 37 | 2 | 3 |
| France | 210 | 88 | 231 | 93 | 34 | 40 | 22 | 10 | 24 | 9 | 6 | 767 | 658 | 29 | 80 |
| Allemagne | 54 | 29 | 63 | 50 | 23 | 8 | 6 | 3 | 2 | 2 | 1 | 241 | 216 | 2 | 23 |
| Italie | 614 | 252 | 541 | 133 | 28 | 10 | 19 | 9 | 3 | 2 | - | 1 611 | 1 592 | 16 | 3 |
| Suisse | 5 | 4 | 9 | 3 | 5 | 2 | 3 | 1 | 1 | 1 | - | 34 | 29 | - | 5 |
| Royaume-Uni (G.B. et Irlande du Nord) | 16 | 12 | 59 | 14 | 3 | 1 | 3 | 2 | 1 | 2 | - | 113 | 105 | 4 | 4 |
| Espagne | 107 | 70 | 151 | 41 | 14 | 16 | 4 | 4 | 4 | 1 | - | 412 | 405 | 6 | 1 |
| Portugal | 5 | 2 | 12 | 10 | 6 | 2 | 1 | - | - | - | - | 38 | 36 | 1 | 1 |
| Grèce | 54 | 12 | 25 | 6 | 4 | 6 | 1 | 1 | - | - | - | 109 | 106 | 1 | 2 |
| Suède | 1 | 1 | 1 | 1 | 1 | - | - | - | 1 | - | - | 6 | 5 | - | 1 |
| Danemark | - | 1 | 2 | - | - | - | - | - | - | - | - | 3 | 2 | - | 1 |
| Pologne | 43 | 10 | 52 | 11 | 3 | 6 | 9 | 6 | 5 | 1 | 1 | 147 | 125 | 4 | 18 |
| U.R.S.S. | 2 | 2 | 5 | - | - | - | - | 1 | 2 | - | - | 12 | 11 | - | 1 |
| Yougoslavie | 11 | 5 | 20 | 10 | 3 | 4 | 3 | 1 | 1 | 1 | - | 59 | 46 | 3 | 10 |
| Hongrie | 2 | 1 | 5 | - | 4 | 1 | 3 | 2 | - | 1 | - | 19 | 13 | 2 | 4 |
| Tchécoslovaquie | 7 | 1 | 3 | 5 | - | 1 | - | - | - | - | - | 17 | 16 | - | 1 |
| Algérie | 3 | 1 | 1 | - | - | - | - | - | - | - | - | 5 | 5 | - | - |
| Maroc | 4 | 1 | 8 | 3 | 3 | 1 | 1 | - | - | - | - | 21 | 14 | - | 7 |
| Tunisie | - | 1 | 1 | - | - | 1 | - | - | - | - | - | 3 | 3 | - | - |
| Zaïre | 1 | 1 | 7 | 3 | 2 | 1 | - | - | - | 1 | - | 16 | 16 | - | - |
| Ruanda | 1 | - | 1 | 3 | 2 | - | - | - | - | - | - | 7 | 7 | - | - |
| Burundi | 1 | - | 2 | - | - | 1 | - | - | - | - | - | 4 | 3 | - | 1 |
| Etat-Unis d'Amérique | 7 | 3 | 13 | 14 | 3 | - | 1 | - | 2 | - | - | 43 | 37 | 1 | 5 |
| Canada | 1 | 1 | 2 | 3 | - | 1 | 1 | 1 | - | - | - | 10 | 8 | 2 | - |
| Apatriés | 8 | 6 | 13 | 2 | 1 | - | - | 1 | 1 | - | - | 32 | 32 | - | - |
| Autres nationalités et nationalité inconnue | 32 | 17 | 74 | 47 | 11 | 9 | 5 | 8 | 4 | - | - | 207 | 186 | 5 | 16 |
| <i>Total général :</i> | 17 188 | 10 353 | 30 817 | 7 214 | 2 426 | 1 569 | 1 129 | 900 | 1 016 | 541 | 108 | 73 261 | 67 659 | 1 806 | 3 796 |

22.- MARIAGES D'APRES LA PROFESSION ET LA SITUATION SOCIALE DES CONJOINTS (ANNEE 1970)

| Profession et état social de la femme | Profession et | | | | | | | | | | | | | | | | | |
|--|---|--------------|-----------|---------------|--|------------|--------------|-------------------------|---------------|-----------------------------------|--------------|------------|------------|---|----------------------|------------|------------|--------------|
| | Professions libérales, personnel enseignant, artistes, techniciens et assimilés | | | | Chefs d'entreprise, directeurs et cadres administratifs supérieurs | | | Personnel administratif | | Commerçants et personnel de vente | | | | Agriculteurs, chasseurs, pêcheurs, bûcherons et assimilés | | | | |
| | Chef d'établissement | Employé | Ouvrier | Total | Chef d'établissement | Employé | Total | Employé | Total | Chef d'établissement | Employé | Ouvrier | Aidant | Total | Chef d'établissement | Ouvrier | Aidant | Total |
| <i>Professions libérales, personnel enseignant, artistes, techniciens et assimilés :</i> | | | | | | | | | | | | | | | | | | |
| Chef d'établissement : | 73 | 46 | - | 119 | 7 | 5 | 12 | 21 | 21 | 2 | 2 | - | 2 | 6 | 4 | - | - | 4 |
| Employée | 284 | 3 776 | 15 | 4 075 | 91 | 107 | 198 | 1 883 | 1 883 | 155 | 245 | 5 | 15 | 420 | 73 | 19 | 21 | 113 |
| Ouvrière | 1 | 8 | 1 | 10 | 1 | 1 | 2 | 13 | 13 | 1 | 2 | - | 1 | 4 | - | - | - | - |
| Total : | 358 | 3 830 | 16 | 4 204 | 99 | 113 | 212 | 1 917 | 1 917 | 158 | 249 | 5 | 18 | 430 | 77 | 19 | 21 | 117 |
| <i>Chefs d'entreprise, directeurs et cadres administratifs supérieurs :</i> | | | | | | | | | | | | | | | | | | |
| Chef d'établissement | - | 4 | - | 4 | 8 | 4 | 12 | 8 | 8 | 4 | 3 | - | 1 | 8 | 1 | - | - | 1 |
| Employée | 6 | 15 | - | 21 | 11 | 17 | 28 | 11 | 11 | 2 | 2 | - | - | 4 | 3 | 1 | - | 4 |
| Total : | 6 | 19 | - | 25 | 19 | 21 | 40 | 19 | 19 | 6 | 5 | - | 1 | 12 | 4 | 1 | - | 5 |
| <i>Personnel administratif :</i> | | | | | | | | | | | | | | | | | | |
| Employée | 122 | 2 521 | 26 | 2 669 | 166 | 122 | 288 | 4 639 | 4 639 | 206 | 443 | 23 | 36 | 708 | 74 | 47 | 33 | 154 |
| Total : | 122 | 2 521 | 26 | 2 669 | 166 | 122 | 288 | 4 639 | 4 639 | 206 | 443 | 23 | 36 | 708 | 74 | 47 | 33 | 154 |
| <i>Commerçants et personnel de vente :</i> | | | | | | | | | | | | | | | | | | |
| Chef d'établissement | 5 | 33 | - | 38 | 17 | 2 | 19 | 52 | 52 | 65 | 13 | 1 | 3 | 82 | 9 | 2 | - | 11 |
| Employée | 5 | 202 | 2 | 209 | 12 | 8 | 20 | 346 | 346 | 36 | 99 | 4 | 7 | 146 | 6 | 12 | 1 | 19 |
| Ouvrière | 2 | 28 | 1 | 31 | 1 | - | 1 | 62 | 62 | 4 | 3 | 9 | 1 | 17 | 8 | 8 | 2 | 18 |
| Aidante | - | 8 | - | 8 | 1 | - | 1 | 16 | 16 | 30 | 6 | - | 6 | 42 | 3 | - | 3 | 6 |
| Total : | 12 | 271 | 3 | 286 | 31 | 10 | 41 | 476 | 476 | 135 | 121 | 14 | 17 | 287 | 26 | 22 | 6 | 54 |
| <i>Agriculteurs, chasseurs, pêcheurs, bûcherons et assim.</i> | | | | | | | | | | | | | | | | | | |
| Chef d'établissement | 1 | 4 | - | 5 | - | 2 | 2 | 5 | 5 | 5 | - | - | - | 5 | 80 | 5 | 5 | 90 |
| Ouvrière | - | 2 | - | 2 | 1 | 1 | 2 | 2 | 2 | 1 | 1 | - | - | 2 | 22 | 18 | 1 | 41 |
| Aidante | 1 | 4 | - | 5 | - | - | - | 11 | 11 | 5 | - | 1 | 2 | 8 | 97 | 8 | 51 | 156 |
| Total : | 2 | 10 | - | 12 | 1 | 3 | 4 | 18 | 18 | 11 | 1 | 1 | 2 | 15 | 199 | 31 | 57 | 287 |
| <i>Mineurs, carriers et assimilés</i> | | | | | | | | | | | | | | | | | | |
| Employée | - | - | - | - | - | - | - | - | - | - | - | - | - | - | - | - | - | - |
| Ouvrière | - | - | 1 | 1 | - | - | - | 1 | 1 | - | - | - | - | 2 | - | - | - | - |
| Total : | - | - | 1 | 1 | - | - | - | 1 | 1 | - | - | - | 2 | 2 | - | - | - | - |
| <i>Travailleurs des transports et des communications :</i> | | | | | | | | | | | | | | | | | | |
| Chef d'établissement | - | 1 | - | 1 | - | 1 | 1 | - | - | - | - | - | - | - | - | - | - | - |
| Employée | 1 | 19 | - | 20 | 2 | 4 | 6 | 13 | 13 | 1 | 3 | 1 | - | 5 | 1 | - | - | 1 |
| Ouvrière | - | 4 | 1 | 5 | - | 1 | 1 | 4 | 4 | - | 1 | - | - | 1 | 1 | - | 1 | 2 |
| Total : | 1 | 24 | 1 | 26 | 2 | 6 | 8 | 17 | 17 | 1 | 4 | 1 | - | 6 | 2 | - | 1 | 3 |
| <i>Artisans, travailleurs des industries manufacturières et de la construction et manoeuvres n.d.a :</i> | | | | | | | | | | | | | | | | | | |
| Chef d'établissement | 2 | 8 | - | 10 | 1 | - | 1 | 8 | 8 | 3 | 1 | - | - | 4 | 1 | - | 1 | 2 |
| Employée | - | 10 | - | 10 | - | 3 | 3 | 19 | 19 | 2 | - | 1 | - | 3 | 1 | 1 | - | 2 |
| Ouvrière | 17 | 631 | 19 | 667 | 48 | 33 | 81 | 1 606 | 1 606 | 104 | 103 | 26 | 33 | 266 | 99 | 79 | 43 | 221 |
| Aidante | - | - | - | - | - | - | - | 4 | 4 | 1 | - | - | - | 1 | 1 | - | 1 | 2 |
| Total : | 19 | 649 | 19 | 687 | 49 | 36 | 85 | 1 637 | 1 637 | 110 | 104 | 27 | 33 | 274 | 102 | 80 | 45 | 227 |
| <i>Travailleurs spécialisés dans les services, les sports et les activités récréatives</i> | | | | | | | | | | | | | | | | | | |
| Chef d'établissement | 5 | 68 | - | 73 | 4 | - | 4 | 77 | 77 | 10 | 13 | - | 1 | 24 | 3 | 2 | 1 | 6 |
| Employée | 23 | 394 | 2 | 419 | 24 | 15 | 39 | 364 | 364 | 36 | 51 | 3 | 9 | 99 | 21 | 6 | 6 | 33 |
| Ouvrière | 4 | 174 | 5 | 183 | 12 | 4 | 16 | 376 | 376 | 34 | 41 | 7 | 6 | 88 | 26 | 35 | 10 | 71 |
| Aidante | 1 | 5 | - | 6 | 2 | - | 2 | 16 | 16 | 3 | 1 | - | 2 | 6 | - | - | - | - |
| Total : | 33 | 641 | 7 | 681 | 42 | 19 | 61 | 833 | 833 | 83 | 106 | 10 | 18 | 217 | 50 | 43 | 17 | 110 |
| <i>Sans profession, profession inconnue, étudiants, militaires et pensionnés</i> | | | | | | | | | | | | | | | | | | |
| | 275 | 1 549 | 18 | 1 842 | 272 | 134 | 406 | 2 107 | 2 107 | 504 | 335 | 33 | 52 | 924 | 530 | 175 | 182 | 887 |
| Total général : | 828 | 9 514 | 91 | 10 433 | 681 | 464 | 1 145 | 11 664 | 11 664 | 2 124 | 1 368 | 116 | 177 | 2 875 | 1 064 | 418 | 362 | 1 844 |

| état social du mari | | | | | | | | | | | | | | | | Militaires de carrière | Sans profession, profession inconnue, étudiants, miliciens et pensionnés | Total général | | |
|--------------------------------|---------|-------|---|---------|---------|--|----------------------|---------|---------|---|--------|----------------------|---------|---------|--------|------------------------|--|---------------|--------|-----|
| Mineurs, carriers et assimilés | | | Travailleurs des transports et des communications | | | Artisans, travailleurs des industries manufacturières et de la construction et manoeuvres n. d. a. | | | | Travailleurs spécialisés dans les services, les sports et les activités récréatives | | | | | | | | | | |
| Employé | Ouvrier | Total | Chef d'établissement | Employé | Ouvrier | Total | Chef d'établissement | Employé | Ouvrier | Aidant | Total | Chef d'établissement | Employé | Ouvrier | Aidant | | | | Total | |
| - | - | - | - | - | 2 | 1 | 3 | 1 | - | 20 | - | 21 | 1 | 1 | - | - | 2 | 2 | 28 | 218 |
| 2 | 3 | 5 | 3 | 77 | 99 | 179 | 98 | 25 | 1 436 | 8 | 1 567 | 37 | 184 | 57 | 3 | 281 | 160 | 900 | 9 781 | |
| - | - | - | - | 1 | 2 | 3 | - | - | 39 | - | 39 | 1 | 1 | 3 | - | 5 | - | 5 | 81 | |
| 2 | 3 | 5 | 3 | 80 | 102 | 185 | 99 | 25 | 1 495 | 8 | 1 627 | 39 | 186 | 60 | 3 | 288 | 162 | 933 | 10 080 | |
| - | - | - | - | - | 2 | 2 | 2 | - | 2 | - | 4 | - | 1 | 1 | - | 2 | - | 3 | 44 | |
| - | 1 | 1 | - | 6 | 1 | 7 | 1 | - | 16 | - | 17 | - | - | - | - | - | - | 2 | 95 | |
| - | 1 | 1 | - | 6 | 3 | 9 | 3 | - | 18 | - | 21 | - | 1 | 1 | - | 2 | - | 5 | 139 | |
| 2 | 21 | 23 | 6 | 169 | 426 | 601 | 190 | 54 | 5 232 | 50 | 5 526 | 55 | 266 | 172 | 4 | 497 | 314 | 846 | 16 265 | |
| 2 | 21 | 23 | 6 | 169 | 426 | 601 | 190 | 54 | 5 232 | 50 | 5 526 | 55 | 266 | 172 | 4 | 497 | 314 | 846 | 16 265 | |
| - | 3 | 3 | 2 | 8 | 39 | 49 | 18 | 1 | 199 | 2 | 220 | 1 | 8 | 11 | 1 | 21 | 10 | 35 | 540 | |
| - | 6 | 6 | - | 46 | 129 | 175 | 44 | 12 | 1 254 | 15 | 1 325 | 11 | 59 | 35 | 2 | 107 | 60 | 76 | 2 489 | |
| - | 3 | 3 | 1 | 8 | 32 | 41 | 6 | - | 367 | 1 | 374 | 3 | 6 | 16 | 1 | 26 | 11 | 9 | 593 | |
| - | - | - | - | 1 | - | 1 | 4 | - | 30 | - | 34 | - | 1 | 3 | - | 4 | 1 | 4 | 117 | |
| - | 12 | 12 | 3 | 63 | 200 | 266 | 72 | 13 | 1 850 | 18 | 1 953 | 15 | 74 | 65 | 4 | 158 | 82 | 124 | 3 739 | |
| - | - | - | - | - | 8 | 8 | 2 | - | 29 | - | 31 | - | - | - | - | - | - | - | 146 | |
| - | - | - | - | - | 2 | 2 | 1 | - | 11 | - | 12 | - | 1 | - | - | 1 | - | - | 64 | |
| - | - | - | - | - | 6 | 6 | 5 | - | 37 | 1 | 43 | - | 1 | 1 | - | 2 | - | - | 231 | |
| - | - | - | - | - | 16 | 16 | 8 | - | 77 | 1 | 86 | - | 2 | 1 | - | 3 | - | - | 441 | |
| - | - | - | - | 1 | - | 1 | - | - | 1 | - | 1 | - | - | - | - | - | - | - | 2 | |
| - | 2 | 2 | - | - | 1 | 1 | - | - | - | - | - | - | - | - | - | - | 1 | 1 | 9 | |
| - | 2 | 2 | - | 1 | 1 | 2 | - | - | 1 | - | 1 | - | - | - | - | - | 1 | 1 | 11 | |
| - | - | - | 8 | - | 1 | 9 | - | - | - | - | - | - | - | - | - | - | - | - | 11 | |
| - | - | - | - | 8 | 6 | 14 | 1 | 1 | 27 | - | 29 | 1 | 3 | 1 | - | 5 | 3 | 6 | 102 | |
| 2 | - | 2 | 9 | 4 | 54 | 67 | - | - | 26 | - | 26 | 1 | - | 1 | - | 2 | - | 4 | 114 | |
| 2 | - | 2 | 17 | 12 | 61 | 90 | 1 | 1 | 53 | - | 55 | 2 | 3 | 2 | - | 7 | 3 | 10 | 227 | |
| - | - | - | - | 1 | 4 | 5 | 6 | - | 12 | - | 18 | - | 1 | 1 | - | 2 | 4 | 3 | 57 | |
| - | - | - | - | 3 | 3 | 6 | 1 | 3 | 39 | - | 43 | - | 3 | 2 | - | 5 | 2 | 3 | 96 | |
| 1 | 96 | 97 | 6 | 156 | 816 | 978 | 127 | 34 | 12 102 | 68 | 12 331 | 32 | 126 | 122 | 6 | 286 | 233 | 172 | 16 938 | |
| - | - | - | - | 4 | 1 | 5 | 2 | 1 | 28 | 4 | 35 | - | - | - | - | - | 1 | 3 | 51 | |
| 1 | 96 | 97 | 6 | 164 | 824 | 994 | 136 | 38 | 12 181 | 72 | 12 427 | 32 | 130 | 125 | 6 | 293 | 240 | 181 | 17 142 | |
| - | 2 | 2 | - | 6 | 20 | 26 | 12 | 2 | 207 | 3 | 224 | 15 | 7 | 4 | - | 26 | 10 | 13 | 485 | |
| - | 1 | 1 | - | 30 | 43 | 73 | 29 | 15 | 563 | 5 | 612 | 9 | 71 | 24 | 1 | 105 | 31 | 82 | 1 858 | |
| - | 17 | 17 | 1 | 59 | 266 | 326 | 38 | 11 | 2 451 | 17 | 2 517 | 27 | 74 | 142 | 2 | 245 | 73 | 77 | 3 989 | |
| - | - | - | - | 1 | 5 | 6 | - | - | 67 | 3 | 70 | 3 | 6 | 4 | 2 | 15 | 1 | 4 | 126 | |
| - | 20 | 20 | 1 | 96 | 334 | 431 | 79 | 28 | 3 288 | 28 | 3 423 | 54 | 158 | 174 | 5 | 391 | 115 | 176 | 6 458 | |
| 3 | 107 | 110 | 22 | 205 | 887 | 1 114 | 331 | 26 | 8 030 | 65 | 8 452 | 59 | 297 | 196 | 9 | 561 | 390 | 1 966 | 18 759 | |
| 10 | 282 | 272 | 58 | 796 | 2 854 | 3 708 | 919 | 185 | 32 225 | 242 | 33 571 | 256 | 1 117 | 796 | 31 | 2 200 | 1 307 | 4 242 | 73 261 | |

23.- REPARTITION PROPORTIONNELLE DES MARIAGES D'APRES LA PROFESSION DES CONJOINTS (1970)
(Proportion pour 10 000 mariages)

| Profession de la femme | PROFESSION DU MARI | | | | | | | | | | | |
|---|---|---|-------------------------|-----------------------------------|---|--------------------------------|---|---|---|------------------------|--|--------|
| | Professions libérales, personnel enseignant, artistes, techniciens et assimilés | Chefs d'entreprises et cadres administratifs supérieurs | Personnel administratif | Commerçants et personnel de vente | Agriculteurs, chasseurs, pêcheurs, bûcherons et assimilés | Mineurs, carriers et assimilés | Travailleurs des transports et des communications | Artisans, travail des industries manufacturières et de la construction et manoeuvres n. d. a. | Travailleurs spécialisés dans les services, les sports et les activités récréatives | Militaires de carrière | Sans profession, profession inconnue, étudiants, miliciens et pensionnés | Total |
| Professions libérales, personnel enseignant, artistes, techniciens et assimilés | 574 | 29 | 262 | 59 | 16 | 1 | 25 | 222 | 39 | 22 | 127 | 1 376 |
| Chefs d'entreprises et cadres administratifs supérieurs | 3 | 5 | 3 | 2 | 1 | - | 1 | 3 | - | - | 1 | 19 |
| Personnel administratif | 364 | 39 | 633 | 97 | 21 | 3 | 82 | 754 | 68 | 43 | 116 | 2 220 |
| Commerçants et personnel de vente | 39 | 6 | 65 | 39 | 7 | 1 | 36 | 267 | 22 | 11 | 17 | 510 |
| Agriculteurs, chasseurs, pêcheurs, bûcherons et assimilés | 2 | 1 | 2 | 2 | 39 | - | 2 | 12 | - | - | - | 60 |
| Mineurs, carriers et assimilés | - | - | - | - | - | - | 1 | - | - | - | - | 1 |
| Travailleurs des transports et des communications | 4 | 1 | 2 | 1 | 1 | - | 12 | 8 | 1 | - | 1 | 31 |
| Artisans, travailleurs des industries manufacturières et de la construction et manoeuvres, n. d. a. | 94 | 12 | 223 | 37 | 31 | 13 | 136 | 1 696 | 40 | 33 | 25 | 2 340 |
| Travailleurs spécialisés dans les services, les sports et les activités récréatives | 93 | 8 | 114 | 30 | 15 | 3 | 59 | 467 | 53 | 16 | 24 | 882 |
| Sans profession, profession inconnue, étudiants, miliciens et pensionnés | 252 | 55 | 288 | 126 | 121 | 15 | 152 | 1 154 | 77 | 53 | 268 | 2 561 |
| <i>Total :</i> | 1 425 | 156 | 1 592 | 393 | 252 | 36 | 506 | 4 583 | 300 | 178 | 579 | 10 000 |

24.- DIVORCES PAR ARRONDISSEMENT, PROVINCE ET REGION LINGUISTIQUE (Années 1967 à 1970)

| Arrondissements, provinces, et régions linguistiques | Nombres absolus | | | | Par 100 000 habitants | | | |
|---|-----------------|--------------|--------------|--------------|-----------------------|--------------|--------------|--------------|
| | 1967 | 1968 | 1969 | 1970 | 1967 | 1968 | 1969 | 1970 |
| Anvers | 773 | 756 | 724 | 701 | 84,56 | 82,65 | 78,97 | 76,40 |
| Malines | 129 | 140 | 150 | 141 | 46,00 | 49,73 | 53,04 | 49,83 |
| Turnhout | 75 | 75 | 73 | 83 | 23,16 | 22,93 | 22,11 | 24,95 |
| <i>Anvers :</i> | <i>977</i> | <i>971</i> | <i>947</i> | <i>925</i> | <i>64,34</i> | <i>63,74</i> | <i>61,90</i> | <i>60,33</i> |
| Bruxelles-Capitale | 1 336 | 1 311 | 1 475 | 1 382 | 123,80 | 121,72 | 137,45 | 128,54 |
| Arr.créé par la loi du 2-8-63 | 30 | 32 | 33 | 32 | 54,07 | 56,89 | 57,21 | 54,83 |
| Hal-Vilvorde | 176 | 147 | 147 | 158 | 43,46 | 35,89 | 35,49 | 37,76 |
| Louvain | 131 | 143 | 126 | 145 | 34,27 | 37,12 | 32,42 | 37,23 |
| Nivelles | 137 | 135 | 133 | 154 | 60,44 | 58,89 | 57,15 | 65,53 |
| <i>Brabant :</i> | <i>1 810</i> | <i>1 768</i> | <i>1 914</i> | <i>1 871</i> | <i>84,24</i> | <i>81,95</i> | <i>88,35</i> | <i>85,97</i> |
| Ath | 59 | 40 | 55 | 46 | 77,55 | 52,62 | 72,56 | 61,37 |
| Charleroi | 424 | 449 | 520 | 534 | 90,99 | 96,57 | 111,96 | 116,44 |
| Mons | 212 | 193 | 202 | 218 | 80,05 | 72,72 | 76,07 | 82,88 |
| Mouscron | 42 | 47 | 59 | 67 | 57,73 | 64,62 | 81,13 | 92,80 |
| Soignies | 125 | 155 | 124 | 130 | 76,18 | 94,01 | 75,05 | 79,26 |
| Thuin | 116 | 92 | 123 | 142 | 83,76 | 66,52 | 89,32 | 104,16 |
| Tournai | 97 | 100 | 102 | 122 | 64,92 | 66,55 | 67,82 | 82,26 |
| <i>Hainaut :</i> | <i>1 075</i> | <i>1 076</i> | <i>1 185</i> | <i>1 259</i> | <i>80,73</i> | <i>80,75</i> | <i>88,98</i> | <i>95,56</i> |
| Huy | 67 | 60 | 71 | 64 | 70,94 | 63,66 | 75,37 | 69,09 |
| Liège | 540 | 554 | 661 | 590 | 86,46 | 88,88 | 106,23 | 95,54 |
| Verviers | 121 | 132 | 139 | 149 | 50,24 | 54,80 | 57,73 | 62,15 |
| Wareme | 29 | 34 | 31 | 30 | 48,98 | 57,37 | 52,60 | 50,87 |
| <i>Liège :</i> | <i>757</i> | <i>780</i> | <i>902</i> | <i>833</i> | <i>74,28</i> | <i>76,64</i> | <i>88,77</i> | <i>82,56</i> |
| Hasselt | 66 | 80 | 71 | 101 | 21,09 | 25,35 | 22,27 | 31,56 |
| Maaseik | 21 | 24 | 27 | 14 | 13,53 | 15,31 | 17,00 | 8,40 |
| Tongres | 31 | 39 | 23 | 22 | 18,18 | 22,71 | 13,31 | 13,26 |
| <i>Limbourg :</i> | <i>118</i> | <i>143</i> | <i>121</i> | <i>137</i> | <i>18,48</i> | <i>22,20</i> | <i>18,61</i> | <i>20,99</i> |
| Arlon | 23 | 31 | 26 | 27 | 47,16 | 63,29 | 52,97 | 55,77 |
| Bastogne | 9 | 16 | 5 | 7 | 25,12 | 44,92 | 14,09 | 19,99 |
| Marche-en-Famenne | 17 | 17 | 11 | 7 | 42,98 | 42,96 | 27,73 | 17,71 |
| Neufchâteau | 9 | 20 | 13 | 16 | 16,91 | 37,67 | 24,51 | 30,45 |
| Virton | 23 | 13 | 15 | 19 | 54,75 | 30,91 | 35,65 | 45,44 |
| <i>Luxembourg :</i> | <i>81</i> | <i>97</i> | <i>70</i> | <i>76</i> | <i>36,92</i> | <i>44,23</i> | <i>31,91</i> | <i>34,97</i> |
| Dinant | 37 | 28 | 45 | 30 | 43,37 | 32,81 | 52,68 | 35,51 |
| Namur | 158 | 181 | 156 | 147 | 66,06 | 75,98 | 65,24 | 61,99 |
| Philippeville | 31 | 23 | 31 | 32 | 52,51 | 39,05 | 52,48 | 54,28 |
| <i>Namur :</i> | <i>226</i> | <i>232</i> | <i>232</i> | <i>209</i> | <i>59,23</i> | <i>60,66</i> | <i>60,48</i> | <i>54,92</i> |
| Alost | 103 | 105 | 105 | 103 | 39,14 | 39,74 | 39,64 | 38,94 |
| Termonde | 61 | 63 | 62 | 77 | 34,88 | 35,95 | 35,30 | 43,88 |
| Eeklo | 19 | 28 | 31 | 32 | 22,45 | 32,92 | 36,26 | 37,31 |
| Gand | 262 | 274 | 324 | 280 | 55,53 | 58,02 | 68,56 | 59,33 |
| Audenarde | 22 | 24 | 31 | 33 | 19,25 | 21,06 | 27,26 | 29,16 |
| Saint-Nicolas | 88 | 91 | 93 | 94 | 44,68 | 46,06 | 46,90 | 47,18 |
| <i>Flandre orientale :</i> | <i>555</i> | <i>585</i> | <i>646</i> | <i>619</i> | <i>42,51</i> | <i>44,71</i> | <i>49,29</i> | <i>47,25</i> |
| Bruges | 115 | 95 | 92 | 122 | 48,57 | 39,79 | 38,14 | 50,23 |
| Dixmude | 17 | 13 | 15 | 12 | 35,11 | 26,90 | 31,06 | 25,28 |
| Ypres | 35 | 44 | 56 | 31 | 33,21 | 41,83 | 53,14 | 29,46 |
| Courtrai | 103 | 96 | 106 | 142 | 39,66 | 36,74 | 40,34 | 53,82 |
| Ostende | 76 | 74 | 80 | 67 | 59,44 | 57,73 | 62,10 | 51,88 |
| Roulers | 45 | 41 | 55 | 63 | 32,24 | 29,23 | 33,12 | 44,76 |
| Tielt | 15 | 16 | 19 | 14 | 19,49 | 20,82 | 24,73 | 18,29 |
| Furnes | 18 | 26 | 18 | 23 | 37,56 | 54,15 | 37,36 | 47,34 |
| <i>Flandre occidentale :</i> | <i>424</i> | <i>405</i> | <i>441</i> | <i>474</i> | <i>40,67</i> | <i>38,69</i> | <i>41,92</i> | <i>44,95</i> |
| <i>Le Royaume :</i> | <i>6 023</i> | <i>6 057</i> | <i>6 458</i> | <i>6 403</i> | <i>62,70</i> | <i>62,88</i> | <i>66,85</i> | <i>66,35</i> |
| Région de langue néerlandaise | 2 411 | 2 426 | 2 461 | 2 490 | 45,08 | 45,15 | 45,55 | 45,97 |
| Région de langue française et région de langue allemande | 2 276 | 2 320 | 2 522 | 2 531 | 71,61 | 72,93 | 79,22 | 80,11 |
| Bruxelles-Capitale | 1 336 | 1 311 | 1 475 | 1 382 | 123,80 | 121,72 | 137,45 | 128,54 |

25.- DIVORCES D'APRES L'AGE DES DIVORCÉS (Périodes 1920 à 1960, années 1961 à 1970)

| Année du divorce | Age de la femme | | | | | | | | Age de l'homme | | | | | | | |
|------------------|-----------------|---------------|---------------|---------------|---------------|----------------|-----------|-------|----------------|---------------|---------------|---------------|---------------|----------------|-----------|-------|
| | < 21 ans | 21 - < 25 ans | 25 - < 30 ans | 30 - < 35 ans | 35 - < 40 ans | 50 ans et plus | Incon- nu | Total | < 21 ans | 21 - < 25 ans | 25 - < 30 ans | 30 - < 35 ans | 35 - < 40 ans | 50 ans et plus | Incon- nu | Total |
| 1920 à 1924 | 11 | 148 | 638 | 881 | 1 320 | 159 | | 3 157 | 1 | 55 | 394 | 828 | 1 633 | 246 | | 3 157 |
| 1925 à 1929 | 14 | 161 | 501 | 528 | 959 | 175 | | 2 338 | 1 | 55 | 392 | 515 | 1 142 | 233 | | 2 338 |
| 1930 à 1934 | 11 | 166 | 588 | 665 | 941 | 149 | | 2 520 | 1 | 49 | 419 | 675 | 1 140 | 236 | | 2 520 |
| 1935 à 1939 | 13 | 186 | 667 | 830 | 1 250 | 214 | | 3 160 | 1 | 56 | 454 | 817 | 1 515 | 317 | | 3 160 |
| 1940 à 1945 | 13 | 174 | 537 | 749 | 1 245 | 182 | | 2 900 | 2 | 59 | 351 | 723 | 1 492 | 273 | | 2 900 |
| 1946 à 1950 | 26 | 394 | 1 278 | 1 340 | 2 615 | 364 | | 6 017 | 4 | 148 | 901 | 1 255 | 3 166 | 543 | | 6 017 |
| 1951 à 1955 | 21 | 295 | 869 | 957 | 1 735 | 354 | | 4 231 | 1 | 107 | 659 | 916 | 1 997 | 551 | | 4 231 |
| 1956 à 1960 | 21 | 323 | 1 018 | 1 054 | 1 631 | 372 | | 4 419 | 3 | 103 | 769 | 1 054 | 1 919 | 571 | | 4 419 |
| 1961 | 28 | 333 | 1 009 | 1 000 | 1 710 | 349 | 178 | 4 607 | 5 | 94 | 730 | 1 024 | 2 014 | 562 | 178 | 4 607 |
| 1962 | 26 | 370 | 968 | 1 102 | 1 802 | 429 | - | 4 697 | 2 | 93 | 777 | 1 064 | 2 108 | 653 | - | 4 697 |
| 1963 | 43 | 404 | 1 065 | 1 163 | 1 969 | 383 | 144 | 5 171 | - | 126 | 781 | 1 214 | 2 293 | 613 | 144 | 5 171 |
| 1964 | 37 | 378 | 1 155 | 1 200 | 2 074 | 484 | 142 | 5 470 | 1 | 109 | 842 | 1 231 | 2 392 | 755 | 140 | 5 470 |
| 1965 | 44 | 409 | 1 203 | 1 222 | 2 059 | 440 | 143 | 5 520 | 5 | 119 | 906 | 1 270 | 2 404 | 671 | 145 | 5 520 |
| 1966 | 42 | 465 | 1 199 | 1 244 | 2 294 | 447 | 135 | 5 826 | 5 | 149 | 944 | 1 247 | 2 655 | 691 | 135 | 5 826 |
| 1967 | 39 | 499 | 1 274 | 1 296 | 2 458 | 457 | - | 6 023 | 3 | 176 | 948 | 1 375 | 2 825 | 696 | - | 6 023 |
| 1968 | 54 | 551 | 1 240 | 1 284 | 2 456 | 471 | 1 | 6 057 | 7 | 188 | 1 083 | 1 200 | 2 854 | 723 | 2 | 6 057 |
| 1969 | 50 | 674 | 1 373 | 1 344 | 2 550 | 462 | 5 | 6 458 | 4 | 253 | 1 135 | 1 388 | 2 950 | 726 | 2 | 6 458 |
| 1970 | 60 | 689 | 1 370 | 1 331 | 2 458 | 489 | 6 | 6 403 | 8 | 238 | 1 200 | 1 326 | 2 893 | 733 | 5 | 6 403 |

26.- REPARTITION PROPORTIONNELLE DES DIVORCES D'APRES L'AGE DES DIVORCÉS (Périodes 1920 à 1960, années 1961 à 1970)

| Année du divorce | Age de la femme | | | | | | | | Age de l'homme | | | | | | | |
|------------------|-----------------|---------------|---------------|---------------|---------------|----------------|-----------|--------|----------------|---------------|---------------|---------------|---------------|----------------|-----------|--------|
| | < 21 ans | 21 - < 25 ans | 25 - < 30 ans | 30 - < 35 ans | 35 - < 40 ans | 50 ans et plus | Incon- nu | Total | < 21 ans | 21 - < 25 ans | 25 - < 30 ans | 30 - < 35 ans | 35 - < 40 ans | 50 ans et plus | Incon- nu | Total |
| 1920 à 1924 | 0,34 | 4,69 | 20,29 | 27,88 | 41,67 | 5,13 | | 100,00 | 0,03 | 1,72 | 12,53 | 26,23 | 51,57 | 7,92 | | 100,00 |
| 1925 à 1929 | 0,63 | 6,89 | 21,53 | 22,58 | 40,92 | 7,45 | | 100,00 | 0,03 | 2,35 | 16,83 | 22,07 | 48,77 | 9,95 | | 100,00 |
| 1930 à 1934 | 0,44 | 6,60 | 23,32 | 26,39 | 37,34 | 5,91 | | 100,00 | 0,03 | 1,95 | 16,62 | 26,79 | 45,24 | 9,37 | | 100,00 |
| 1935 à 1939 | 0,40 | 5,91 | 21,18 | 26,26 | 39,46 | 6,79 | | 100,00 | 0,03 | 1,78 | 14,43 | 25,85 | 47,90 | 10,01 | | 100,00 |
| 1940 à 1945 | 0,45 | 6,00 | 18,52 | 25,83 | 42,93 | 6,27 | | 100,00 | 0,07 | 2,04 | 12,10 | 24,93 | 51,45 | 9,41 | | 100,00 |
| 1946 à 1950 | 0,43 | 6,55 | 21,24 | 22,27 | 43,46 | 6,05 | | 100,00 | 0,07 | 2,46 | 14,97 | 20,86 | 52,62 | 9,02 | | 100,00 |
| 1951 à 1955 | 0,50 | 6,98 | 20,54 | 22,64 | 40,96 | 8,38 | | 100,00 | 0,03 | 2,52 | 15,60 | 21,69 | 47,15 | 13,01 | | 100,00 |
| 1956 à 1960 | 0,48 | 7,30 | 23,05 | 23,86 | 36,90 | 8,41 | | 100,00 | 0,06 | 2,32 | 17,42 | 23,85 | 43,43 | 12,92 | | 100,00 |
| 1961 | 0,61 | 7,23 | 21,90 | 21,70 | 37,12 | 7,58 | 3,86 | 100,00 | 0,11 | 2,04 | 15,84 | 22,23 | 43,72 | 12,20 | 3,86 | 100,00 |
| 1962 | 0,55 | 7,88 | 20,61 | 23,46 | 38,37 | 9,13 | - | 100,00 | 0,04 | 1,98 | 16,54 | 22,66 | 44,88 | 13,90 | - | 100,00 |
| 1963 | 0,83 | 7,81 | 20,60 | 22,49 | 38,08 | 7,41 | 2,78 | 100,00 | - | 2,44 | 15,10 | 23,48 | 44,34 | 11,85 | 2,79 | 100,00 |
| 1964 | 0,68 | 6,91 | 21,10 | 21,94 | 37,91 | 8,87 | 2,59 | 100,00 | 0,02 | 1,99 | 15,39 | 22,51 | 43,73 | 13,80 | 2,56 | 100,00 |
| 1965 | 0,80 | 7,41 | 21,79 | 22,14 | 37,30 | 7,97 | 2,59 | 100,00 | 0,09 | 2,15 | 16,41 | 23,01 | 43,55 | 12,16 | 2,63 | 100,00 |
| 1966 | 0,72 | 7,98 | 20,58 | 21,35 | 39,38 | 7,67 | 2,32 | 100,00 | 0,09 | 2,56 | 16,20 | 21,40 | 45,57 | 11,86 | 2,32 | 100,00 |
| 1967 | 0,65 | 8,28 | 21,15 | 21,52 | 40,81 | 7,59 | - | 100,00 | 0,05 | 2,92 | 15,74 | 22,83 | 46,90 | 11,56 | - | 100,00 |
| 1968 | 0,89 | 9,10 | 20,47 | 21,20 | 40,55 | 7,77 | 0,02 | 100,00 | 0,12 | 3,10 | 17,88 | 19,81 | 47,12 | 11,94 | 0,03 | 100,00 |
| 1969 | 0,77 | 10,44 | 21,26 | 20,81 | 39,49 | 7,15 | 0,08 | 100,00 | 0,06 | 3,92 | 17,58 | 21,49 | 45,68 | 11,24 | 0,03 | 100,00 |
| 1970 | 0,94 | 10,76 | 21,40 | 20,79 | 38,40 | 7,62 | 0,09 | 100,00 | 0,12 | 3,72 | 18,74 | 20,71 | 45,18 | 11,45 | 0,08 | 100,00 |

27.- AGES MEDIANS DES DIVORCÉS ET DIVORCÉES
(Années 1950 et 1960 à 1970)

| Années | Hommes | Femmes |
|--------|-------------|-------------|
| 1950 | 39 a. 4 m. | 36 a. 6 m. |
| 1960 | 36 a. 5 m. | 33 a. 9 m. |
| 1961 | 37 a. 8 m. | 34 a. 3 m. |
| 1962 | 37 a. 11 m. | 34 a. 11 m. |
| 1963 | 38 a. 5 m. | 34 a. 7 m. |
| 1964 | 38 a. 6 m. | 34 a. 10 m. |
| 1965 | 37 a. 10 m. | 34 a. 6 m. |
| 1966 | 38 a. 3 m. | 34 a. 10 m. |
| 1967 | 37 a. 8 m. | 34 a. 8 m. |
| 1968 | 37 a. 11 m. | 34 a. 7 m. |
| 1969 | 37 a. 3 m. | 34 a. 3 m. |
| 1970 | 37 a. 3 m. | 34 a. 1 m. |

28.- DUREE MEDIANE DES MARIAGES DISSOUS
(Années 1950 et 1960 à 1970)

| Années | Durée médiane |
|--------|---------------|
| 1950 | 12 a. 10 m. |
| 1960 | 11 a. |
| 1961 | 11 a. 7 m. |
| 1962 | 11 a. 8 m. |
| 1963 | 11 a. 11 m. |
| 1964 | 12 a. 5 m. |
| 1965 | 12 a. |
| 1966 | 12 a. 3 m. |
| 1967 | 12 a. |
| 1968 | 12 a. |
| 1969 | 11 a. 8 m. |
| 1970 | 11 a. 8 m. |

29.- REPARTITION PROPORTIONNELLE DES DIVORCES D'APRES LA DUREE DU MARIAGE DISSOUS (Périodes 1937 à 1939, 1946 à 1960, et années 1961 à 1970)

| Périodes ou années | Proportions pour cent divorces | | | | | | | Durée inconnue | Total |
|--------------------------|--------------------------------|-------------|-----------------|------------------|------------------|------------------|-------------------|-------------------|--------|
| | < 1 an | 1 - < 5 ans | 5 - < 10 ans | 10 - < 15 ans | 15 - < 20 ans | 20 - < 25 ans | 25 ans et plus | | |
| 1937 - 1939 | - | 10,04 | 30,44 | 27,86 | 19,31 | 6,13 | 6,07 | 0,15 | 100,00 |
| 1946 - 1950 | 0,03 | 9,76 | 27,52 | 25,53 | 19,36 | 10,75 | 6,92 | 0,13 | 100,00 |
| 1951 - 1955 | 0,05 | 11,27 | 30,09 | 21,12 | 15,97 | 11,63 | 9,85 | 0,02 | 100,00 |
| 1956 - 1960 | 0,15 | 11,35 | 32,56 | 25,26 | 13,21 | 8,40 | 9,04 | 0,03 | 100,00 |
| 1961 | 0,15 | 10,48 | 29,32 | 25,96 | 14,50 | 8,47 | 6,95 | 4,17 | 100,00 |
| 1962 | 0,15 | 12,16 | 29,53 | 24,93 | 16,01 | 8,17 | 9,05 | - | 100,00 |
| 1963 | 0,10 | 10,64 | 29,68 | 24,50 | 17,09 | 7,72 | 7,21 | 3,06 | 100,00 |
| 1964 | 0,02 | 10,49 | 28,30 | 23,24 | 18,67 | 7,73 | 8,77 | 2,78 | 100,00 |
| 1965 | - | 11,14 | 29,09 | 24,11 | 17,50 | 7,54 | 7,72 | 2,90 | 100,00 |
| 1966 | - | 11,31 | 28,06 | 23,19 | 18,54 | 9,27 | 7,18 | 2,45 | 100,00 |
| 1967 | 0,07 | 11,24 | 28,67 | 25,14 | 17,60 | 9,56 | 7,72 | - | 100,00 |
| 1968 | 0,22 | 11,74 | 28,18 | 23,74 | 17,12 | 10,68 | 8,32 | - | 100,00 |
| 1969 | 0,09 | 13,38 | 29,20 | 22,24 | 16,26 | 10,22 | 8,56 | 0,05 | 100,00 |
| 1970 | 0,06 | 12,70 | 29,86 | 22,62 | 15,96 | 10,37 | 8,34 | 0,09 | 100,00 |

30.- DIVORCES D'APRES L'AGE ET L'ETAT CIVIL ANTERIEUR DES DIVORCÉS (1970)

| Groupes d'âges | Etat civil antérieur des divorcés | | | | | Etat civil antérieur des divorcés | | | | |
|----------------|-----------------------------------|-------|----------|-------------|----------|-----------------------------------|--------|-----------|-------------|----------|
| | Célibataires | Veufs | Divorcés | Non précisé | Ensemble | Célibataires | Veuves | Divorcées | Non précisé | Ensemble |
| < de 20 ans | 1 | - | - | - | 1 | 25 | - | - | - | 25 |
| 20 - < 21 ans | 7 | - | - | - | 7 | 35 | - | - | - | 35 |
| 21 - < 25 ans | 238 | - | - | - | 238 | 687 | 1 | 1 | - | 689 |
| 25 - < 30 ans | 1 193 | 3 | 4 | - | 1 200 | 1 359 | 4 | 7 | - | 1 370 |
| 30 - < 35 ans | 1 297 | 2 | 27 | - | 1 326 | 1 298 | 3 | 30 | - | 1 331 |
| 35 - < 40 ans | 1 214 | 6 | 39 | - | 1 259 | 1 066 | 15 | 50 | - | 1 131 |
| 40 - < 45 ans | 936 | 9 | 72 | - | 1 017 | 740 | 12 | 49 | - | 801 |
| 45 - < 50 ans | 562 | 14 | 41 | - | 617 | 466 | 9 | 51 | - | 526 |
| 50 - < 55 ans | 254 | 10 | 36 | - | 300 | 175 | 17 | 34 | - | 226 |
| 55 - < 60 ans | 191 | 10 | 35 | - | 236 | 116 | 8 | 24 | - | 148 |
| 60 - < 65 ans | 87 | 7 | 22 | - | 116 | 49 | 9 | 13 | - | 71 |
| 65 - < 70 ans | 39 | 7 | 11 | - | 57 | 22 | 9 | 3 | - | 34 |
| 70 ans et plus | 17 | 5 | 2 | - | 24 | 7 | 1 | - | 2 | 10 |
| Inconnu | 3 | - | - | 2 | 5 | 6 | - | - | - | 6 |
| Total : | 6 039 | 73 | 289 | 2 | 6 403 | 6 051 | 88 | 262 | 2 | 6 403 |

31. DIVORCES D'APRES LA DUREE DU MARIAGE DISSOUS (Période 1937 à 1960, années 1961 à 1970)

| Années | Durée du Mariage | | | | | | | | Total |
|-------------|------------------|-------------|--------------|---------------|---------------|---------------|----------------|----------------|-------|
| | < 1 an | 1 - < 5 ans | 5 - < 10 ans | 10 - < 15 ans | 15 - < 20 ans | 20 - < 25 ans | 25 ans et plus | Durée inconnue | |
| 1937 à 1939 | - | 339 | 1 028 | 941 | 652 | 207 | 205 | 5 | 3 377 |
| 1940 à 1945 | - | 269 | 800 | 794 | 554 | 310 | 166 | 7 | 2 900 |
| 1946 à 1950 | 2 | 587 | 1 656 | 1 536 | 1 165 | 647 | 416 | 8 | 6 017 |
| 1951 à 1955 | 2 | 477 | 1 272 | 894 | 676 | 492 | 417 | 1 | 4 231 |
| 1956 à 1960 | 7 | 502 | 1 439 | 1 116 | 584 | 371 | 399 | 1 | 4 419 |
| 1961 | 7 | 483 | 1 351 | 1 196 | 668 | 390 | 320 | 192 | 4 607 |
| 1962 | 7 | 571 | 1 387 | 1 171 | 752 | 384 | 425 | - | 4 697 |
| 1963 | 5 | 550 | 1 535 | 1 267 | 884 | 399 | 373 | 158 | 5 171 |
| 1964 | 1 | 574 | 1 548 | 1 271 | 1 021 | 423 | 480 | 152 | 5 470 |
| 1965 | - | 615 | 1 606 | 1 331 | 966 | 416 | 426 | 160 | 5 520 |
| 1966 | - | 659 | 1 635 | 1 351 | 1 080 | 540 | 418 | 143 | 5 826 |
| 1967 | 4 | 677 | 1 727 | 1 514 | 1 060 | 576 | 465 | - | 6 023 |
| 1968 | 13 | 711 | 1 707 | 1 438 | 1 037 | 647 | 504 | - | 6 057 |
| 1969 | 6 | 864 | 1 886 | 1 436 | 1 050 | 660 | 553 | 3 | 6 458 |
| 1970 | 4 | 813 | 1 912 | 1 448 | 1 022 | 664 | 534 | 6 | 6 403 |

32.- DIVORCES, PAR PROVINCE ET REGION LINGUISTIQUE, D'APRES L'AGE DES DIVORCÉS (Année 1970)

| Age du divorcé | Age de la divorcée | | | | | | | | | | | | | In-connu | Total |
|----------------|--------------------|---------------|---------------|---------------|---------------|---------------|---------------|---------------|---------------|---------------|---------------|---------------|----------------|----------|-------|
| | < 20 ans | 20 - < 21 ans | 21 - < 25 ans | 25 - < 30 ans | 30 - < 35 ans | 35 - < 40 ans | 40 - < 45 ans | 45 - < 50 ans | 50 - < 55 ans | 55 - < 60 ans | 60 - < 65 ans | 65 - < 70 ans | 70 ans et plus | | |
| ANVERS | | | | | | | | | | | | | | | |
| < 21 ans | - | - | - | - | - | - | - | - | - | - | - | - | - | - | - |
| 21 - < 25 ans | - | 7 | 28 | 4 | - | - | - | - | - | - | - | - | 1 | - | - |
| 25 - < 30 ans | - | - | - | 98 | 11 | 2 | 1 | - | - | - | - | - | - | - | - |
| 30 - < 35 ans | 1 | 2 | 65 | 98 | 11 | 2 | 1 | - | 1 | - | - | - | - | - | 181 |
| 35 - < 40 ans | - | 1 | 9 | 84 | 94 | 21 | 4 | - | - | - | - | - | - | 1 | 214 |
| 40 - < 45 ans | - | - | - | 15 | 64 | 65 | 14 | 3 | 1 | - | - | - | - | - | 162 |
| 45 - < 50 ans | - | - | 1 | 6 | 17 | 58 | 60 | 14 | 1 | 2 | - | - | - | - | 159 |
| 50 - < 55 ans | - | - | - | 1 | 2 | 6 | 26 | 37 | 6 | 1 | - | - | - | - | 77 |
| 55 - < 60 ans | - | - | - | - | 2 | 2 | 4 | 20 | 7 | 2 | 1 | 1 | - | - | 39 |
| 60 - < 65 ans | - | - | - | 1 | - | 1 | 3 | 4 | 9 | 7 | 2 | - | - | - | 27 |
| 65 - < 70 ans | - | - | - | - | - | - | - | - | 4 | 6 | 5 | - | - | - | 15 |
| 70 ans et plus | - | - | - | - | - | - | 1 | - | 2 | 3 | 2 | 2 | - | - | 10 |
| Inconnu | - | - | - | - | - | - | - | - | - | - | - | 1 | - | - | 1 |
| <i>Total :</i> | 1 | 10 | 103 | 209 | 188 | 155 | 113 | 78 | 31 | 21 | 10 | 4 | 1 | 1 | 925 |

| BRABANT | | | | | | | | | | | | | | | |
|----------------|---|---|-----|-----|-----|-----|-----|-----|----|----|----|----|---|---|-------|
| < 21 ans | - | - | - | - | - | - | - | - | - | - | - | - | - | - | - |
| 21 - < 25 ans | - | - | - | 7 | - | - | - | - | - | - | - | - | - | - | 52 |
| 25 - < 30 ans | 3 | 3 | 39 | 94 | 191 | 28 | 5 | - | 1 | - | - | - | - | - | 321 |
| 30 - < 35 ans | 2 | - | 20 | 134 | 177 | 28 | 5 | 4 | - | - | - | - | - | - | 369 |
| 35 - < 40 ans | 1 | - | 8 | 28 | 143 | 172 | 41 | 8 | - | - | 1 | - | - | 1 | 402 |
| 40 - < 45 ans | - | - | 8 | 8 | 32 | 116 | 115 | 23 | 4 | 2 | 1 | 1 | - | - | 303 |
| 45 - < 50 ans | - | - | 1 | 1 | 6 | 29 | 85 | 49 | 13 | 2 | - | - | - | 1 | 186 |
| 50 - < 55 ans | - | - | - | 1 | 5 | 4 | 16 | 43 | 17 | 6 | 1 | 1 | - | - | 94 |
| 55 - < 60 ans | - | - | - | 1 | 1 | 5 | 8 | 21 | 22 | 21 | 4 | 1 | - | - | 84 |
| 60 - < 65 ans | - | - | - | - | - | 2 | 5 | 7 | 5 | 9 | 5 | 2 | 1 | - | 36 |
| 65 - < 70 ans | - | - | - | - | - | - | - | 1 | 5 | 2 | 3 | 4 | - | - | 15 |
| 70 ans et plus | - | - | - | 1 | - | - | - | 1 | 1 | - | 2 | 1 | 2 | - | 8 |
| Inconnu | - | - | - | - | 1 | - | - | - | - | - | - | - | - | - | 1 |
| <i>Total :</i> | 6 | 3 | 162 | 372 | 393 | 361 | 275 | 158 | 67 | 42 | 17 | 10 | 3 | 2 | 1 871 |

| HAINAUT | | | | | | | | | | | | | | | |
|----------------|----|---|-----|-----|-----|-----|-----|-----|----|----|----|---|---|---|-------|
| < 21 ans | 2 | 1 | 1 | - | - | - | - | - | - | - | - | - | - | - | 4 |
| 21 - < 25 ans | 4 | 4 | 54 | 12 | - | - | - | - | - | - | - | - | - | - | 74 |
| 25 - < 30 ans | 4 | 4 | 94 | 130 | 16 | 1 | - | - | - | - | - | - | - | - | 249 |
| 30 - < 35 ans | - | - | 23 | 97 | 106 | 18 | 2 | - | - | 1 | - | - | - | - | 247 |
| 35 - < 40 ans | - | - | 4 | 14 | 100 | 85 | 10 | 2 | 3 | 2 | - | - | - | - | 220 |
| 40 - < 45 ans | - | - | 7 | 19 | 86 | 60 | 22 | 3 | 1 | - | - | - | - | - | 198 |
| 45 - < 50 ans | - | - | - | 3 | 3 | 20 | 46 | 44 | 6 | 1 | 1 | - | - | - | 124 |
| 50 - < 55 ans | - | - | - | 1 | 2 | 5 | 6 | 30 | 16 | 4 | - | - | - | 1 | 65 |
| 55 - < 60 ans | - | - | - | - | 1 | 1 | 3 | 8 | 16 | 7 | 3 | - | - | - | 39 |
| 60 - < 65 ans | - | - | - | - | - | 1 | 1 | 3 | 6 | 9 | 9 | - | - | - | 21 |
| 65 - < 70 ans | - | - | - | - | - | - | - | 2 | 3 | 6 | 3 | - | - | - | 13 |
| 70 ans et plus | - | - | - | - | - | - | - | - | - | 3 | 6 | 4 | - | - | 3 |
| Inconnu | - | - | - | - | - | - | - | - | - | - | - | 2 | 1 | - | 3 |
| <i>Total :</i> | 10 | 9 | 176 | 264 | 247 | 217 | 127 | 108 | 47 | 25 | 19 | 6 | 3 | 1 | 1 259 |

32.- (suite)

| Age du divorcé | Age de la divorcée | | | | | | | | | | | | | | Total |
|----------------|--------------------|---------------|---------------|---------------|---------------|---------------|---------------|---------------|---------------|---------------|---------------|---------------|----------------|-----------|-------|
| | < 20 ans | 20 - < 21 ans | 21 - < 25 ans | 25 - < 30 ans | 30 - < 35 ans | 35 - < 40 ans | 40 - < 45 ans | 45 - < 50 ans | 50 - < 55 ans | 55 - < 60 ans | 60 - < 65 ans | 65 - < 70 ans | 70 ans et plus | Incon- nu | |
| LIEGE | | | | | | | | | | | | | | | |
| < 21 ans | 2 | - | - | - | - | - | - | - | - | - | - | - | - | - | 2 |
| 21 - < 25 ans | 3 | 2 | 13 | 4 | - | - | - | - | - | - | - | - | - | - | 22 |
| 25 - < 30 ans | 1 | 4 | 59 | 94 | 13 | 3 | - | - | - | - | - | - | - | - | 174 |
| 30 - < 35 ans | - | - | 8 | 70 | 67 | 11 | 1 | 2 | - | - | - | - | - | - | 159 |
| 35 - < 40 ans | - | - | 4 | 17 | 49 | 54 | 16 | 4 | 3 | - | - | - | - | - | 147 |
| 40 - < 45 ans | - | - | - | 6 | 14 | 45 | 57 | 13 | 1 | - | - | - | - | 1 | 137 |
| 45 - < 50 ans | - | 1 | 1 | 1 | 4 | 17 | 33 | 33 | 9 | 1 | 1 | - | - | - | 101 |
| 50 - < 55 ans | - | - | - | - | 1 | 1 | 9 | 13 | 8 | 1 | - | - | 1 | - | 34 |
| 55 - < 60 ans | - | - | - | - | - | 1 | 5 | 7 | 9 | 7 | 2 | - | - | - | 31 |
| 60 - < 65 ans | - | - | - | - | - | 2 | 2 | 1 | 1 | 4 | 2 | 1 | - | - | 13 |
| 65 - < 70 ans | - | - | - | - | - | - | - | - | - | 2 | 4 | 1 | - | - | 7 |
| 70 ans et plus | - | - | - | - | - | - | - | - | 2 | - | 2 | 1 | 1 | - | 6 |
| Inconnu | - | - | - | - | - | - | - | - | - | - | - | - | - | - | - |
| <i>Total :</i> | 6 | 7 | 85 | 192 | 148 | 134 | 123 | 73 | 33 | 15 | 11 | 3 | 2 | 1 | 833 |

| | | | | | | | | | | | | | | | |
|----------------|---|---|----|----|----|----|----|----|---|---|---|---|---|---|-----|
| LIMBOURG | | | | | | | | | | | | | | | |
| < 21 ans | - | - | - | - | - | - | - | - | - | - | - | - | - | - | - |
| 21 - < 25 ans | - | - | 4 | 2 | - | - | - | - | - | - | - | - | - | - | 6 |
| 25 - < 30 ans | - | 1 | 5 | 23 | 3 | - | - | - | - | - | - | - | - | - | 32 |
| 30 - < 35 ans | - | 1 | 1 | 7 | 14 | 1 | - | - | - | - | - | - | - | - | 24 |
| 35 - < 40 ans | - | - | 1 | 4 | 10 | 9 | - | - | - | - | - | - | - | - | 24 |
| 40 - < 45 ans | - | - | - | - | 3 | 8 | 4 | 1 | - | - | - | - | - | - | 16 |
| 45 - < 50 ans | - | - | - | - | - | 2 | 6 | 5 | 1 | - | - | - | - | - | 14 |
| 50 - < 55 ans | - | - | - | - | - | - | - | 3 | 1 | 1 | - | - | - | - | 5 |
| 55 - < 60 ans | - | - | - | - | - | 1 | 2 | - | 2 | 3 | - | - | - | - | 8 |
| 60 - < 65 ans | - | - | - | - | - | - | - | 2 | 1 | 3 | - | - | - | - | 6 |
| 65 - < 70 ans | - | - | - | - | - | - | - | - | 2 | 2 | - | - | - | - | 2 |
| 70 ans et plus | - | - | - | - | - | - | - | - | - | - | - | - | - | - | - |
| Inconnu | - | - | - | - | - | - | - | - | - | - | - | - | - | - | - |
| <i>Total :</i> | - | 2 | 11 | 36 | 30 | 21 | 12 | 11 | 5 | 9 | - | - | - | - | 137 |

| | | | | | | | | | | | | | | | |
|----------------|---|---|---|----|----|---|---|---|---|---|---|---|---|---|----|
| LUXEMBOURG | | | | | | | | | | | | | | | |
| < 21 ans | - | - | - | - | - | - | - | - | - | - | - | - | - | - | - |
| 21 - < 25 ans | - | 1 | - | - | 1 | - | - | - | - | - | - | - | - | - | 2 |
| 25 - < 30 ans | - | - | 4 | 9 | - | - | - | - | - | - | - | - | - | - | 13 |
| 30 - < 35 ans | - | - | - | 5 | 12 | 3 | - | - | - | - | - | - | - | - | 20 |
| 35 - < 40 ans | - | - | - | 3 | 12 | 2 | 2 | - | - | - | - | - | - | - | 19 |
| 40 - < 45 ans | - | - | - | - | 2 | 2 | 2 | - | - | - | - | - | - | - | 6 |
| 45 - < 50 ans | - | - | - | - | - | - | 3 | 2 | - | - | - | - | - | - | 5 |
| 50 - < 55 ans | - | - | - | - | - | - | 1 | 4 | - | - | - | - | - | - | 5 |
| 55 - < 60 ans | - | - | - | - | - | - | - | 1 | 1 | 1 | - | - | - | - | 3 |
| 60 - < 65 ans | - | - | - | - | - | - | - | - | - | - | 1 | 2 | - | - | 3 |
| 65 - < 70 ans | - | - | - | - | - | - | - | - | - | - | - | - | - | - | - |
| 70 ans et plus | - | - | - | - | - | - | - | - | - | - | - | - | - | - | - |
| Inconnu | - | - | - | - | - | - | - | - | - | - | - | - | - | - | - |
| <i>Total :</i> | - | 1 | 4 | 17 | 27 | 7 | 8 | 7 | 1 | 1 | 1 | 2 | - | - | 76 |

32.- (suite)

| Age du divorcé | Age de la divorcée | | | | | | | | | | | | | | Total |
|----------------|--------------------|---------------|---------------|---------------|---------------|---------------|---------------|---------------|---------------|---------------|---------------|---------------|----------------|---------|-------|
| | < 20 ans | 20 - < 21 ans | 21 - < 25 ans | 25 - < 30 ans | 30 - < 35 ans | 35 - < 40 ans | 40 - < 45 ans | 45 - < 50 ans | 50 - < 55 ans | 55 - < 60 ans | 60 - < 65 ans | 65 - < 70 ans | 70 ans et plus | Inconnu | |
| NAMUR | | | | | | | | | | | | | | | |
| < 21 ans | - | - | - | - | - | - | - | - | - | - | - | - | - | - | - |
| 21 - < 25 ans | - | - | 6 | 2 | - | - | - | - | - | - | - | - | - | - | - |
| 25 - < 30 ans | - | - | 12 | 25 | 3 | - | - | - | - | - | - | - | - | - | 40 |
| 30 - < 35 ans | - | - | 6 | 21 | 18 | 2 | - | - | - | - | - | - | - | - | 47 |
| 35 - < 40 ans | - | - | - | 5 | 19 | 14 | 3 | - | - | 1 | - | - | - | - | 42 |
| 40 - < 45 ans | - | - | - | 1 | 4 | 11 | 15 | 3 | - | - | - | - | - | - | 34 |
| 45 - < 50 ans | - | - | - | - | - | 3 | 6 | 5 | - | - | - | - | - | - | 14 |
| 50 - < 55 ans | - | - | - | - | 1 | 1 | 4 | 2 | 1 | - | - | - | - | - | 9 |
| 55 - < 60 ans | - | - | - | - | - | - | - | 2 | 1 | - | 1 | - | - | - | 4 |
| 60 - < 65 ans | - | - | - | - | - | 1 | - | - | - | 1 | 1 | - | 1 | - | 4 |
| 65 - < 70 ans | - | - | - | - | - | - | - | 2 | - | 1 | - | - | - | - | 3 |
| 70 ans et plus | - | - | - | - | 1 | 1 | - | - | - | - | - | 2 | - | - | 4 |
| Inconnu | - | - | - | - | - | - | - | - | - | - | - | - | - | - | - |
| <i>Total :</i> | - | - | 24 | 54 | 45 | 33 | 29 | 14 | 2 | 3 | 2 | 2 | 1 | - | 209 |

FLANDRE ORIENTALE

| | | | | | | | | | | | | | | | |
|----------------|---|---|----|-----|-----|-----|----|----|----|----|---|---|---|---|-----|
| < 21 ans | - | - | - | - | - | - | - | - | - | - | - | - | - | - | - |
| 21 - < 25 ans | - | - | 14 | 3 | 1 | - | 1 | - | - | - | - | - | - | - | 19 |
| 25 - < 30 ans | 1 | 1 | 43 | 53 | 7 | 2 | - | - | - | - | - | - | - | - | 107 |
| 30 - < 35 ans | - | - | 7 | 55 | 64 | 14 | - | - | 1 | - | - | - | - | - | 141 |
| 35 - < 40 ans | - | - | 3 | 14 | 58 | 54 | 7 | 1 | 1 | - | - | - | - | - | 138 |
| 40 - < 45 ans | - | - | 2 | 3 | 8 | 38 | 29 | 8 | 3 | - | - | - | - | - | 91 |
| 45 - < 50 ans | - | - | - | 1 | 1 | 7 | 16 | 19 | 3 | 1 | - | 1 | - | - | 49 |
| 50 - < 55 ans | - | - | - | - | - | 1 | 5 | 9 | 8 | 5 | - | - | - | - | 28 |
| 55 - < 60 ans | - | - | - | - | - | - | 1 | 6 | 6 | 11 | 2 | - | - | - | 26 |
| 60 - < 65 ans | - | - | - | - | - | - | - | 1 | 3 | 4 | 2 | 2 | - | - | 12 |
| 65 - < 70 ans | - | - | - | - | - | - | - | - | 1 | 2 | 2 | 1 | - | - | 5 |
| 70 ans et plus | - | - | - | - | - | - | - | - | - | - | 1 | 1 | - | - | 2 |
| Inconnu | - | - | - | - | 1 | - | - | - | - | - | - | - | - | - | 1 |
| <i>Total :</i> | 1 | 1 | 69 | 129 | 140 | 116 | 59 | 44 | 25 | 23 | 7 | 5 | - | - | 619 |

FLANDRE OCCIDENTALE

| | | | | | | | | | | | | | | | |
|----------------|---|---|----|----|-----|----|----|----|----|---|---|---|---|---|-----|
| < 21 ans | - | - | 2 | - | - | - | - | - | - | - | - | - | - | - | 2 |
| 21 - < 25 ans | - | 1 | 13 | 1 | - | - | - | - | - | - | - | - | - | - | 15 |
| 25 - < 30 ans | - | 1 | 31 | 43 | 7 | 1 | - | - | - | - | - | - | - | - | 83 |
| 30 - < 35 ans | - | - | 9 | 37 | 51 | 7 | 1 | - | - | - | - | - | - | - | 105 |
| 35 - < 40 ans | - | - | - | 12 | 40 | 42 | 7 | 1 | 1 | - | 1 | - | - | 1 | 105 |
| 40 - < 45 ans | 1 | - | - | 2 | 10 | 30 | 24 | 4 | 1 | 1 | 1 | - | - | - | 73 |
| 45 - < 50 ans | - | - | - | 2 | 3 | 4 | 18 | 16 | 3 | - | 1 | - | - | - | 47 |
| 50 - < 55 ans | - | - | - | - | 1 | 3 | 3 | 10 | 3 | 1 | - | - | - | - | 21 |
| 55 - < 60 ans | - | - | - | - | 1 | - | 2 | 2 | 5 | 4 | - | - | - | - | 14 |
| 60 - < 65 ans | - | - | - | - | - | - | - | - | 1 | 3 | 2 | - | - | - | 6 |
| 65 - < 70 ans | - | - | - | - | - | - | - | - | 1 | - | - | 1 | - | - | 2 |
| 70 ans et plus | - | - | - | - | - | - | - | - | - | - | - | - | - | - | - |
| Inconnu | - | - | - | - | - | - | - | - | - | - | - | 1 | - | - | 1 |
| <i>Total :</i> | 1 | 2 | 55 | 97 | 113 | 87 | 55 | 33 | 15 | 9 | 4 | 2 | - | 1 | 474 |

32.- (suite)

| Age du divorcé | Age de la divorcée | | | | | | | | | | | | | | Incon- nu | Total |
|----------------|--------------------|---------------------|---------------------|---------------------|---------------------|---------------------|---------------------|---------------------|---------------------|---------------------|---------------------|---------------------|----------------------|----------|--------------|-------|
| | < 20 ans | 20 - < 21 ans | 21 - < 25 ans | 25 - < 30 ans | 30 - < 35 ans | 35 - < 40 ans | 40 - < 45 ans | 45 - < 50 ans | 50 - < 55 ans | 55 - < 60 ans | 60 - < 65 ans | 65 - < 70 ans | 70 ans et plus | | | |
| ROYAUME | | | | | | | | | | | | | | | | |
| < 21 ans | 4 | 1 | 3 | - | - | - | - | - | - | - | - | - | - | - | - | 8 |
| 21 - < 25 ans | 10 | 18 | 171 | 35 | 2 | - | 1 | - | - | - | - | - | 1 | - | - | 238 |
| 25 - < 30 ans | 9 | 13 | 407 | 666 | 88 | 14 | 1 | 1 | 1 | - | - | - | - | - | - | 1 200 |
| 30 - < 35 ans | 1 | 2 | 83 | 510 | 603 | 105 | 13 | 6 | 1 | 1 | - | - | - | - | 1 | 1 326 |
| 35 - < 40 ans | - | - | 20 | 112 | 495 | 497 | 100 | 19 | 9 | 3 | 2 | - | - | - | 2 | 1 259 |
| 40 - < 45 ans | 1 | - | 4 | 33 | 109 | 394 | 366 | 88 | 13 | 6 | 1 | 1 | - | - | 1 | 1 017 |
| 45 - < 50 ans | - | 1 | 1 | 9 | 17 | 88 | 239 | 210 | 41 | 6 | 3 | 1 | - | - | 1 | 617 |
| 50 - < 55 ans | - | - | - | 2 | 12 | 17 | 48 | 134 | 61 | 20 | 2 | 2 | 1 | 1 | 1 | 300 |
| 55 - < 60 ans | - | - | - | 2 | 3 | 9 | 24 | 51 | 71 | 61 | 14 | 1 | - | - | - | 236 |
| 60 - < 65 ans | - | - | - | - | - | 6 | 7 | 13 | 18 | 36 | 27 | 7 | 2 | - | - | 116 |
| 65 - < 70 ans | - | - | - | - | - | - | 1 | 3 | 8 | 15 | 17 | 13 | - | - | - | 57 |
| 70 ans et plus | - | - | - | 1 | - | 1 | 1 | 1 | 3 | - | 5 | 8 | 4 | - | - | 24 |
| Inconnu | - | - | - | - | 2 | - | - | - | - | - | - | 1 | 2 | - | - | 5 |
| <i>Total :</i> | <i>25</i> | <i>35</i> | <i>689</i> | <i>1 370</i> | <i>1 331</i> | <i>1 131</i> | <i>801</i> | <i>526</i> | <i>226</i> | <i>148</i> | <i>71</i> | <i>34</i> | <i>10</i> | <i>6</i> | <i>6 403</i> | |

REGION DE LANGUE NEERLANDAISE

| | | | | | | | | | | | | | | | | |
|----------------|----------|-----------|------------|------------|------------|------------|------------|------------|-----------|-----------|-----------|-----------|----------|----------|--------------|-----|
| < 21 ans | - | - | 2 | - | - | - | - | - | - | - | - | - | - | - | - | 2 |
| 21 - < 25 ans | 1 | 9 | 63 | 10 | 1 | - | 1 | - | - | - | - | - | 1 | - | - | 86 |
| 25 - < 30 ans | 2 | 5 | 171 | 248 | 34 | 5 | 1 | 1 | 1 | - | - | - | - | - | - | 468 |
| 30 - < 35 ans | - | 2 | 28 | 209 | 258 | 47 | 5 | 1 | 1 | - | - | - | - | - | 1 | 552 |
| 35 - < 40 ans | - | - | 6 | 47 | 204 | 210 | 34 | 5 | 3 | - | 1 | - | - | - | 1 | 511 |
| 40 - < 45 ans | 1 | - | 3 | 11 | 42 | 156 | 138 | 30 | 5 | 3 | - | - | - | - | - | 389 |
| 45 - < 50 ans | - | - | - | 4 | 4 | 21 | 83 | 86 | 15 | 2 | 1 | 1 | - | - | - | 217 |
| 50 - < 55 ans | - | - | - | - | 3 | 6 | 13 | 50 | 21 | 12 | 1 | 2 | - | - | - | 108 |
| 55 - < 60 ans | - | - | - | 1 | 1 | 4 | 9 | 13 | 29 | 26 | 4 | 1 | - | - | - | 88 |
| 60 - < 65 ans | - | - | - | - | - | - | - | 3 | 9 | 18 | 11 | 2 | - | - | - | 43 |
| 65 - < 70 ans | - | - | - | - | - | - | 1 | - | 4 | 7 | 4 | 4 | - | - | - | 20 |
| 70 ans et plus | - | - | - | - | - | - | - | - | 1 | - | 1 | 2 | - | - | - | 4 |
| Inconnu | - | - | - | - | 1 | - | - | - | - | - | - | 1 | - | - | - | 2 |
| <i>Total :</i> | <i>4</i> | <i>18</i> | <i>273</i> | <i>530</i> | <i>548</i> | <i>449</i> | <i>285</i> | <i>189</i> | <i>89</i> | <i>68</i> | <i>23</i> | <i>13</i> | <i>1</i> | <i>2</i> | <i>2 490</i> | |

REGION DE LANGUE FRANÇAISE (1)

| | | | | | | | | | | | | | | | | |
|----------------|-----------|-----------|------------|------------|------------|------------|------------|------------|-----------|-----------|-----------|-----------|----------|----------|--------------|-----|
| < 21 ans | 4 | 1 | 1 | - | - | - | - | - | - | - | - | - | - | - | - | 6 |
| 21 - < 25 ans | 8 | 7 | 79 | 20 | 1 | - | - | - | - | - | - | - | - | - | - | 115 |
| 25 - < 30 ans | 5 | 8 | 182 | 271 | 33 | 5 | - | - | - | - | - | - | - | - | - | 504 |
| 30 - < 35 ans | 1 | - | 38 | 204 | 213 | 37 | 3 | 2 | - | 1 | - | - | - | - | - | 499 |
| 35 - < 40 ans | - | - | 8 | 41 | 193 | 164 | 32 | 6 | 6 | 3 | - | - | - | - | - | 453 |
| 40 - < 45 ans | - | - | - | 14 | 42 | 155 | 143 | 41 | 4 | 2 | - | - | - | - | 1 | 402 |
| 45 - < 50 ans | - | 1 | 1 | 4 | 7 | 43 | 97 | 91 | 17 | 2 | 2 | - | - | - | 1 | 266 |
| 50 - < 55 ans | - | - | - | 1 | 4 | 7 | 21 | 51 | 30 | 5 | - | - | 1 | 1 | 1 | 121 |
| 55 - < 60 ans | - | - | - | - | 1 | 2 | 8 | 20 | 28 | 16 | 6 | - | - | - | - | 81 |
| 60 - < 65 ans | - | - | - | - | - | 4 | 2 | 4 | 4 | 12 | 14 | 3 | 1 | - | - | 44 |
| 65 - < 70 ans | - | - | - | - | - | - | - | 3 | - | 6 | 10 | 5 | - | - | - | 24 |
| 70 ans et plus | - | - | - | - | 1 | 1 | 1 | 1 | 2 | - | 2 | 5 | 2 | - | - | 14 |
| Inconnu | - | - | - | - | - | - | - | - | - | - | - | - | 2 | - | - | 2 |
| <i>Total :</i> | <i>18</i> | <i>17</i> | <i>309</i> | <i>555</i> | <i>494</i> | <i>418</i> | <i>307</i> | <i>219</i> | <i>91</i> | <i>47</i> | <i>34</i> | <i>13</i> | <i>6</i> | <i>3</i> | <i>2 531</i> | |

BRUXELLES-CAPITALE

| | | | | | | | | | | | | | | | | |
|----------------|----------|----------|------------|------------|------------|------------|------------|------------|-----------|-----------|-----------|----------|----------|----------|--------------|-----|
| < 21 ans | - | - | - | - | - | - | - | - | - | - | - | - | - | - | - | - |
| 21 - < 25 ans | 1 | 2 | 29 | 5 | - | - | - | - | - | - | - | - | - | - | - | 37 |
| 25 - < 30 ans | 2 | - | 54 | 147 | 21 | 4 | - | - | - | - | - | - | - | - | - | 228 |
| 30 - < 35 ans | - | - | 17 | 97 | 132 | 21 | 5 | 3 | - | - | - | - | - | - | - | 275 |
| 35 - < 40 ans | - | - | 6 | 24 | 98 | 123 | 34 | 8 | - | - | 1 | - | - | - | 1 | 295 |
| 40 - < 45 ans | - | - | 1 | 8 | 25 | 83 | 85 | 17 | 4 | 1 | 1 | 1 | - | - | - | 226 |
| 45 - < 50 ans | - | - | - | 1 | 6 | 24 | 59 | 33 | 9 | 2 | - | - | - | - | - | 134 |
| 50 - < 55 ans | - | - | - | 1 | 5 | 4 | 14 | 33 | 10 | 3 | 1 | - | - | - | - | 71 |
| 55 - < 60 ans | - | - | - | 1 | 1 | 3 | 7 | 18 | 14 | 19 | 4 | - | - | - | - | 67 |
| 60 - < 65 ans | - | - | - | - | 2 | 5 | 6 | 5 | 5 | 6 | 2 | 2 | 1 | - | - | 29 |
| 65 - < 70 ans | - | - | - | - | - | - | - | - | 4 | 2 | 3 | 4 | - | - | - | 13 |
| 70 ans et plus | - | - | - | 1 | - | - | - | - | - | - | 2 | 1 | 2 | - | - | 6 |
| Inconnu | - | - | - | - | 1 | - | - | - | - | - | - | - | - | - | - | 1 |
| <i>Total :</i> | <i>3</i> | <i>2</i> | <i>107</i> | <i>285</i> | <i>289</i> | <i>264</i> | <i>209</i> | <i>118</i> | <i>46</i> | <i>33</i> | <i>14</i> | <i>8</i> | <i>3</i> | <i>1</i> | <i>1 382</i> | |

(1) Y compris les 25 communes de la région allemande.

33.- DIVORCES D'APRES L'AGE DE LA DIVORCEE ET LA DUREE DU MARIAGE DISSOUS (Année 1970)

| Durée du mariage | Année du mariage | Age de la divorcée | | | | | | | | | | | | | | Total | | |
|------------------------|------------------|--------------------|---------------|---------------|---------------|---------------|---------------|---------------|---------------|---------------|---------------|---------------|---------------|----------------|-------------|-------|---|-------|
| | | < 20 ans | 20 - < 21 ans | 21 - < 25 ans | 25 - < 30 ans | 30 - < 35 ans | 35 - < 40 ans | 40 - < 45 ans | 45 - < 50 ans | 50 - < 55 ans | 55 - < 60 ans | 60 - < 65 ans | 65 - < 70 ans | 70 ans et plus | Age inconnu | | | |
| | | | | | | | | | | | | | | | | | | |
| < 1 an | 1970 | - | - | 1 | 1 | - | - | - | - | - | - | - | - | - | - | - | - | 3 |
| | 1969 | - | - | - | 1 | - | - | - | - | - | - | - | - | - | - | - | - | 1 |
| | <i>Total :</i> | - | - | 1 | 2 | - | - | - | - | - | - | 1 | - | - | - | - | - | 4 |
| 1 an | 1969 | 2 | - | 1 | 2 | - | - | - | - | - | - | - | - | - | - | - | - | 5 |
| | 1968 | 2 | 3 | 11 | 2 | - | 1 | 2 | - | - | - | - | - | - | - | - | - | 21 |
| 2 ans | 1968 | 5 | 7 | 16 | 12 | 1 | - | 1 | - | - | - | - | 1 | - | - | - | - | 43 |
| | 1967 | 5 | 7 | 42 | 16 | 4 | 3 | 3 | 1 | - | - | 1 | - | - | - | - | - | 82 |
| 3 ans | 1967 | 5 | 4 | 54 | 34 | 6 | 1 | 2 | 3 | - | 2 | - | 1 | - | - | - | - | 112 |
| | 1966 | 2 | 5 | 101 | 49 | 20 | 5 | 2 | 3 | 3 | 1 | - | - | - | - | - | - | 191 |
| 4 ans | 1966 | 4 | 4 | 77 | 42 | 18 | 9 | 3 | 1 | 1 | - | - | - | - | - | - | - | 159 |
| | 1965 | - | 4 | 109 | 59 | 11 | 8 | 4 | 1 | 2 | 1 | - | 1 | - | - | - | - | 200 |
| | <i>Total :</i> | 25 | 34 | 411 | 216 | 60 | 27 | 17 | 9 | 6 | 4 | 2 | 2 | - | - | - | - | 813 |
| 5 ans | 1965 | - | - | 79 | 84 | 14 | 10 | 4 | 1 | 3 | 3 | - | - | - | - | - | - | 198 |
| | 1964 | - | 1 | 64 | 92 | 23 | 13 | 6 | 4 | - | - | 1 | - | - | - | - | - | 204 |
| 6 ans | 1964 | - | - | 47 | 112 | 19 | 4 | 11 | 4 | 3 | - | 1 | - | - | - | - | - | 201 |
| | 1963 | - | - | 36 | 107 | 25 | 13 | 5 | 4 | - | 1 | - | 2 | - | - | - | - | 193 |
| 7 ans | 1963 | - | - | 17 | 129 | 31 | 8 | 7 | 2 | 3 | 2 | - | - | - | - | - | - | 199 |
| | 1962 | - | - | 20 | 124 | 52 | 14 | 3 | 2 | - | 1 | 1 | 1 | - | - | - | - | 218 |
| 8 ans | 1962 | - | - | 6 | 108 | 40 | 14 | 8 | - | 2 | 1 | - | 2 | - | - | - | - | 181 |
| | 1961 | - | - | 3 | 100 | 58 | 16 | 9 | 3 | 2 | 2 | - | - | - | - | - | - | 193 |
| 9 ans | 1961 | - | - | 1 | 72 | 48 | 9 | 2 | 5 | 2 | - | - | - | - | - | - | - | 139 |
| | 1960 | - | - | 1 | 74 | 80 | 15 | 7 | 4 | 3 | 1 | 1 | - | - | - | - | - | 186 |
| | <i>Total :</i> | - | 1 | 274 | 1 002 | 390 | 116 | 62 | 29 | 18 | 11 | 4 | 6 | - | - | - | - | 1 812 |
| 10 ans | 1960 | - | - | - | 43 | 70 | 15 | 7 | 4 | 1 | 1 | - | - | - | - | 1 | - | 142 |
| | 1959 | - | - | - | 44 | 96 | 22 | 5 | 2 | 4 | 1 | 1 | - | - | - | - | - | 175 |
| 11 ans | 1959 | - | - | 2 | 27 | 97 | 13 | 9 | 3 | 3 | - | 1 | - | - | - | - | - | 155 |
| | 1958 | - | - | - | 15 | 110 | 29 | 11 | 4 | 1 | 2 | 1 | 1 | - | - | 1 | - | 175 |
| 12 ans | 1958 | - | - | - | 9 | 86 | 28 | 8 | 3 | 2 | 1 | - | - | - | - | - | - | 137 |
| | 1957 | - | - | - | 7 | 92 | 45 | 18 | 4 | - | - | 2 | 1 | - | - | - | - | 169 |
| 13 ans | 1957 | - | - | - | 1 | 74 | 29 | 7 | 5 | - | 3 | 2 | - | - | - | - | - | 121 |
| | 1956 | - | - | - | 1 | 79 | 63 | 7 | 5 | 1 | 1 | - | - | - | - | - | 1 | 158 |
| 14 ans | 1956 | - | - | - | - | 38 | 45 | 13 | 3 | 2 | 1 | 1 | - | - | - | - | - | 103 |
| | 1955 | - | - | - | 1 | 45 | 51 | 10 | 4 | 1 | 1 | - | - | - | - | - | - | 113 |
| | <i>Total :</i> | - | - | 2 | 148 | 787 | 340 | 95 | 37 | 16 | 11 | 8 | 2 | - | - | 3 | - | 1 448 |
| 15 ans | 1955 | - | - | - | - | 33 | 62 | 14 | 4 | 3 | 2 | - | - | - | - | - | - | 118 |
| | 1954 | - | - | - | 1 | 21 | 78 | 8 | 5 | - | - | - | - | - | - | - | - | 113 |
| 16 ans | 1954 | - | - | - | - | 13 | 47 | 22 | 8 | 2 | - | - | - | - | - | - | - | 92 |
| | 1953 | - | - | - | - | 9 | 69 | 17 | 9 | 4 | 1 | 1 | - | - | - | - | - | 110 |
| 17 ans | 1953 | - | - | - | - | 7 | 62 | 23 | 7 | 4 | 1 | - | - | - | - | - | - | 104 |
| | 1952 | - | - | - | - | 5 | 59 | 21 | 5 | 8 | 3 | - | 1 | - | - | - | - | 102 |
| 18 ans | 1952 | - | - | - | - | 2 | 56 | 22 | 8 | 4 | - | 1 | - | - | - | - | - | 93 |
| | 1951 | - | - | - | - | - | 53 | 39 | 7 | 2 | 2 | 1 | 1 | - | - | - | - | 105 |
| 19 ans | 1951 | - | - | - | - | - | 32 | 36 | 7 | 2 | - | 1 | - | - | - | - | - | 78 |
| | 1950 | - | - | - | - | 2 | 42 | 43 | 15 | 4 | 1 | - | - | - | - | - | - | 107 |
| | <i>Total :</i> | - | - | - | 1 | 92 | 560 | 245 | 75 | 33 | 10 | 4 | 2 | - | - | - | - | 1 022 |
| 20 ans | 1950 | - | - | - | - | 1 | 20 | 55 | 16 | 4 | - | - | 1 | - | - | 1 | - | 98 |
| | 1949 | - | - | - | - | - | 30 | 42 | 10 | - | - | - | 1 | 1 | - | - | - | 84 |
| 21 ans | 1949 | - | - | - | - | - | 16 | 50 | 18 | 1 | - | - | - | - | - | - | 1 | 86 |
| | 1948 | - | - | - | - | - | 9 | 45 | 22 | 4 | 4 | 1 | - | - | - | - | - | 85 |
| 22 ans | 1948 | - | - | - | - | - | 6 | 36 | 8 | 7 | - | - | - | - | - | - | - | 57 |
| | 1947 | - | - | - | - | - | 5 | 33 | 13 | 4 | 2 | 1 | - | - | - | - | - | 58 |
| 23 ans | 1947 | - | - | - | - | - | 1 | 29 | 15 | 1 | 2 | - | - | - | - | - | - | 48 |
| | 1946 | - | - | - | - | - | 1 | 19 | 23 | 6 | 2 | 1 | - | - | - | - | - | 52 |
| 24 ans | 1946 | - | - | - | - | - | - | 14 | 19 | 5 | - | - | - | - | - | - | - | 38 |
| | 1945 | - | - | - | - | - | - | 22 | 27 | 6 | 1 | 1 | - | - | 1 | - | - | 58 |
| | <i>Total :</i> | - | - | - | - | 1 | 88 | 345 | 171 | 38 | 11 | 4 | 2 | 2 | 2 | 2 | - | 664 |
| 25 ans et plus | | - | - | - | - | - | - | 37 | 204 | 116 | 100 | 49 | 21 | 6 | 1 | - | - | 534 |
| inconnue | | - | - | 1 | 1 | 1 | - | - | 1 | - | - | - | - | 2 | - | - | - | 6 |
| <i>Total général :</i> | | 25 | 35 | 689 | 1 370 | 1 331 | 1 131 | 801 | 526 | 226 | 148 | 71 | 34 | 10 | 6 | - | - | 6 403 |

34.- DIVORCES D'APRES L'AGE DU DIVORCÉ ET LA DUREE DU MARIAGE DISSOUS (Année 1970)

| Durée du mariage | Année du mariage | Age du divorcé | | | | | | | | | | | | | | Total | |
|-------------------------|------------------|----------------|--------|---------------|---------------|---------------|---------------|---------------|---------------|---------------|---------------|---------------|---------------|----------------|-------------|-------|-------|
| | | < 20 ans | 20 ans | 21 - < 25 ans | 25 - < 30 ans | 30 - < 35 ans | 35 - < 40 ans | 40 - < 45 ans | 45 - < 50 ans | 50 - < 55 ans | 55 - < 60 ans | 60 - < 65 ans | 65 - < 70 ans | 70 ans et plus | Age Inconnu | | |
| < 1 an | 1970 | - | - | - | 1 | 1 | - | - | - | - | 1 | - | - | - | - | - | 3 |
| | 1969 | - | - | - | - | 1 | - | - | - | - | - | - | - | - | - | - | 1 |
| | <i>Total :</i> | - | - | - | 1 | 2 | - | - | - | - | 1 | - | - | - | - | - | 4 |
| 1 an | 1969 | - | 1 | 2 | 1 | - | 1 | - | - | - | - | - | - | - | - | - | 5 |
| | 1968 | - | - | 8 | 6 | 5 | 1 | - | 1 | - | - | - | - | - | - | - | 21 |
| 2 ans | 1968 | - | - | 20 | 10 | 5 | 3 | 1 | 1 | 2 | - | - | 1 | - | - | - | 43 |
| | 1967 | - | - | 40 | 25 | 3 | 6 | 5 | 2 | 1 | - | - | - | - | - | - | 82 |
| 3 ans | 1967 | - | 2 | 30 | 49 | 10 | 11 | 4 | 2 | 1 | 1 | 2 | - | - | - | - | 112 |
| | 1966 | 1 | 2 | 41 | 96 | 21 | 9 | 9 | 7 | 2 | 2 | 1 | - | - | - | - | 191 |
| 4 ans | 1966 | - | 2 | 29 | 76 | 29 | 10 | 5 | 4 | 2 | - | 1 | 1 | - | - | - | 159 |
| | 1965 | - | - | 34 | 117 | 28 | 7 | 6 | 1 | - | 3 | 1 | 2 | 1 | - | - | 200 |
| | <i>Total :</i> | 1 | 7 | 204 | 380 | 101 | 48 | 30 | 18 | 8 | 6 | 5 | 4 | 1 | - | - | 813 |
| 5 ans | 1965 | - | - | 12 | 122 | 31 | 17 | 9 | 3 | 1 | 1 | 2 | - | - | - | - | 198 |
| | 1964 | - | - | 13 | 111 | 49 | 13 | 13 | 1 | 4 | - | - | - | - | - | - | 204 |
| 6 ans | 1964 | - | - | 5 | 120 | 47 | 10 | 12 | 4 | 2 | - | - | - | 1 | - | - | 201 |
| | 1963 | - | - | 3 | 100 | 57 | 19 | 7 | 3 | 1 | 1 | 1 | - | 1 | - | - | 193 |
| 7 ans | 1963 | - | - | - | 103 | 63 | 19 | 9 | 2 | 1 | - | - | 1 | 1 | - | - | 199 |
| | 1962 | - | - | 1 | 81 | 85 | 28 | 12 | 4 | 3 | 3 | - | 1 | 1 | - | - | 218 |
| 8 ans | 1962 | - | - | - | 66 | 78 | 17 | 11 | 4 | 2 | 1 | - | 1 | 1 | - | - | 181 |
| | 1961 | - | - | - | 45 | 97 | 27 | 15 | 4 | - | 1 | 1 | 2 | - | 1 | - | 193 |
| 8 ans | 1961 | - | - | - | 18 | 76 | 24 | 10 | 5 | 3 | 2 | 1 | - | - | - | - | 139 |
| | 1960 | - | - | - | 25 | 99 | 36 | 9 | 7 | 2 | 3 | 3 | 1 | - | 1 | - | 186 |
| | <i>Total :</i> | - | - | 34 | 791 | 682 | 210 | 107 | 37 | 19 | 12 | 8 | 5 | 5 | 2 | 1 | 912 |
| 10 ans | 1960 | - | - | - | 9 | 82 | 33 | 9 | 5 | 1 | 3 | - | - | - | - | - | 142 |
| | 1959 | - | - | - | 12 | 93 | 45 | 16 | 3 | 2 | 1 | 1 | 2 | - | - | - | 175 |
| 11 ans | 1959 | - | - | - | 3 | 82 | 44 | 15 | 6 | 1 | 2 | 2 | - | - | - | - | 155 |
| | 1958 | - | - | - | 2 | 82 | 68 | 11 | 6 | 3 | 3 | - | - | - | - | - | 175 |
| 12 ans | 1958 | - | - | - | - | 50 | 61 | 13 | 7 | 2 | 3 | 1 | - | - | - | - | 137 |
| | 1957 | - | - | - | 1 | 43 | 87 | 23 | 8 | 3 | 2 | 1 | - | 1 | - | - | 169 |
| 13 ans | 1957 | - | - | - | - | 36 | 64 | 10 | 4 | 2 | 2 | 1 | 1 | - | 1 | - | 121 |
| | 1956 | - | - | - | - | 37 | 92 | 22 | 3 | 1 | 2 | 1 | - | - | - | - | 158 |
| 14 ans | 1956 | - | - | - | - | 9 | 62 | 20 | 6 | 1 | 4 | 1 | - | - | - | - | 103 |
| | 1955 | - | - | - | - | 7 | 74 | 24 | 4 | 3 | 1 | - | - | - | - | - | 113 |
| | <i>Total :</i> | - | - | - | 27 | 521 | 630 | 163 | 52 | 19 | 23 | 8 | 3 | 1 | 1 | 1 | 448 |
| 15 ans | 1955 | - | - | - | - | 7 | 63 | 32 | 9 | 3 | 3 | 1 | - | - | - | - | 118 |
| | 1954 | - | - | - | - | 7 | 70 | 25 | 8 | 3 | - | - | - | - | - | - | 113 |
| 16 ans | 1954 | - | - | - | - | 3 | 46 | 33 | 3 | 3 | 3 | 1 | - | - | - | - | 92 |
| | 1953 | - | - | - | - | - | 47 | 48 | 4 | 5 | 2 | 4 | - | - | - | - | 110 |
| 17 ans | 1953 | - | - | - | - | 2 | 33 | 56 | 9 | 1 | 1 | 1 | 1 | - | - | - | 104 |
| | 1952 | - | - | - | - | - | 36 | 37 | 20 | 4 | 4 | 1 | - | - | - | - | 102 |
| 18 ans | 1952 | - | - | - | - | - | 20 | 50 | 13 | 4 | 5 | 1 | - | - | - | - | 93 |
| | 1951 | - | - | - | - | - | 14 | 53 | 27 | 2 | 5 | 4 | - | - | - | - | 105 |
| 19 ans | 1951 | - | - | - | - | - | 13 | 44 | 12 | 2 | 3 | 2 | 2 | - | - | - | 78 |
| | 1950 | - | - | - | - | - | 17 | 53 | 23 | 6 | 5 | 3 | - | - | - | - | 107 |
| | <i>Total :</i> | - | - | - | - | 19 | 359 | 431 | 128 | 33 | 31 | 18 | 3 | - | - | - | 1 022 |
| 20 ans | 1950 | - | - | - | - | - | 6 | 49 | 29 | 11 | 1 | 1 | 1 | - | - | - | 98 |
| | 1949 | - | - | - | - | - | 3 | 53 | 21 | 5 | 1 | - | 1 | - | - | - | 84 |
| 21 ans | 1949 | - | - | - | - | - | 1 | 42 | 32 | 6 | 4 | 1 | - | - | - | - | 86 |
| | 1948 | - | - | - | - | - | 2 | 34 | 38 | 8 | 3 | - | - | - | - | - | 85 |
| 22 ans | 1948 | - | - | - | - | - | - | 27 | 21 | 5 | 1 | 1 | 2 | - | - | - | 57 |
| | 1947 | - | - | - | - | - | - | 29 | 20 | 5 | 1 | 2 | - | 1 | - | - | 58 |
| 23 ans | 1947 | - | - | - | - | - | - | 16 | 22 | 7 | 2 | - | 1 | - | - | - | 48 |
| | 1946 | - | - | - | - | - | - | 11 | 25 | 10 | 5 | 1 | - | - | - | - | 52 |
| 24 ans | 1946 | - | - | - | - | - | - | 6 | 23 | 5 | 2 | 1 | 1 | - | - | - | 38 |
| | 1945 | - | - | - | - | - | - | 7 | 27 | 14 | 6 | 4 | - | - | - | - | 58 |
| | <i>Total :</i> | - | - | - | - | - | 12 | 274 | 258 | 76 | 26 | 11 | 6 | 1 | - | - | 664 |
| 25 ans et plus inconnue | | - | - | - | 1 | 1 | - | 10 | 124 | 145 | 137 | 66 | 36 | 16 | - | - | 534 |
| | | - | - | - | - | - | - | 2 | - | - | - | - | - | - | 2 | - | 6 |
| <i>Total général :</i> | | 1 | 7 | 238 | 1 200 | 1 326 | 1 259 | 1 017 | 617 | 300 | 236 | 116 | 57 | 24 | 5 | 6 | 403 |

35.- DIVORCES D'APRES L'ANNEE DE NAISSANCE, L'AGE ET LE SEXE DES DIVORCÉS (Années 1970)

| Année de naissance | Age en années révolues | Hommes | Femmes | Année de naissance | Age en années révolues | Hommes | Femmes |
|--------------------|------------------------|--------|--------|--------------------|------------------------|--------|--------|
| 1953 | 16 | - | - | 1920 | 50 | 58 | 48 |
| | 17 | - | 1 | | | | |
| 1952 | 17 | - | - | 1919 | 50 | 48 | 30 |
| | 18 | - | 2 | | 51 | 35 | 15 |
| 1951 | 18 | - | 3 | 1918 | 51 | 23 | 23 |
| | 19 | - | 9 | | 52 | 21 | 17 |
| 1950 | 19 | 1 | 10 | 1917 | 52 | 25 | 13 |
| | Tot. | 1 | 25 | | 53 | 26 | 26 |
| 1950 | 20 | 3 | 13 | 1916 | 53 | 27 | 20 |
| 1949 | 20 | 4 | 22 | | 54 | 19 | 19 |
| | 21 | 3 | 29 | 1915 | 54 | 18 | 15 |
| 1948 | 21 | 5 | 36 | | Tot. | 300 | 226 |
| | 22 | 9 | 57 | 1915 | 55 | 27 | 16 |
| 1947 | 22 | 22 | 90 | 1914 | 55 | 32 | 18 |
| | 23 | 32 | 114 | | 56 | 38 | 16 |
| 1946 | 23 | 57 | 124 | 1913 | 56 | 32 | 17 |
| | 24 | 45 | 136 | | 57 | 26 | 13 |
| 1945 | 24 | 65 | 103 | 1912 | 57 | 21 | 17 |
| | Tot. | 245 | 724 | | 58 | 16 | 13 |
| 1945 | 25 | 99 | 159 | 1911 | 58 | 21 | 14 |
| 1944 | 25 | 79 | 147 | | 59 | 11 | 9 |
| | 26 | 139 | 154 | 1910 | 59 | 12 | 15 |
| 1943 | 26 | 142 | 152 | | Tot. | 236 | 148 |
| | 27 | 144 | 147 | 1910 | 60 | 12 | 7 |
| 1942 | 27 | 106 | 120 | 1909 | 60 | 13 | 9 |
| | 28 | 125 | 143 | | 61 | 18 | 6 |
| 1941 | 28 | 110 | 119 | 1908 | 61 | 12 | 13 |
| | 29 | 103 | 112 | | 62 | 12 | 7 |
| 1940 | 29 | 153 | 117 | 1907 | 62 | 10 | 7 |
| | Tot. | 1 200 | 1 370 | | 63 | 9 | 10 |
| 1940 | 30 | 136 | 129 | 1906 | 63 | 13 | 7 |
| 1939 | 30 | 137 | 147 | | 64 | 5 | 2 |
| | 31 | 130 | 144 | 1905 | 64 | 12 | 3 |
| 1938 | 31 | 128 | 152 | | Tot. | 116 | 71 |
| | 32 | 127 | 118 | 1905 | 65 | 8 | 2 |
| 1937 | 32 | 132 | 125 | 1904 | 65 | 12 | 4 |
| | 33 | 158 | 151 | | 66 | 4 | 5 |
| 1936 | 33 | 124 | 127 | 1903 | 66 | 2 | 5 |
| | 34 | 131 | 119 | | 67 | 8 | 5 |
| 1935 | 34 | 123 | 119 | 1902 | 67 | 10 | 4 |
| | Tot. | 1 326 | 1 331 | | 68 | 3 | 1 |
| 1935 | 35 | 132 | 127 | 1901 | 68 | 5 | 4 |
| 1934 | 35 | 145 | 119 | | 69 | 2 | 2 |
| | 36 | 115 | 118 | 1900 | 69 | 3 | 2 |
| 1933 | 36 | 117 | 102 | | Tot. | 57 | 34 |
| | 37 | 152 | 107 | 1900 | 70 | 4 | 2 |
| 1932 | 37 | 140 | 105 | 1899 | 70 | 1 | 1 |
| | 38 | 122 | 109 | | 71 | 5 | - |
| 1931 | 38 | 120 | 106 | 1898 | 71 | 2 | - |
| | 39 | 97 | 105 | | 72 | 3 | - |
| 1930 | 39 | 119 | 133 | 1897 | 72 | - | 1 |
| | Tot. | 1 259 | 1 131 | | 73 | 1 | - |
| 1930 | 40 | 132 | 112 | 1896 | 73 | 1 | - |
| 1929 | 40 | 121 | 66 | | 74 | 2 | 1 |
| | 41 | 95 | 116 | 1895 | 74 | - | - |
| 1928 | 41 | 113 | 70 | | Tot. | 19 | 5 |
| | 42 | 120 | 90 | 1895 | 75 | 1 | 1 |
| 1927 | 42 | 103 | 75 | 1894 | 75 | - | - |
| | 43 | 102 | 56 | | 76 | - | - |
| 1926 | 43 | 78 | 69 | 1893 | 76 | 1 | - |
| | 44 | 86 | 74 | | 77 | - | - |
| 1925 | 44 | 87 | 73 | 1892 | 77 | - | - |
| | Tot. | 1 017 | 801 | | 77 | - | - |
| 1925 | 45 | 81 | 75 | 1891 | 78 | 1 | 1 |
| 1924 | 45 | 58 | 59 | | 78 | - | 1 |
| | 46 | 66 | 52 | 1890 | 79 | - | - |
| 1923 | 46 | 67 | 65 | | 79 | - | 2 |
| | 47 | 58 | 40 | | Tot. | 3 | 5 |
| 1922 | 47 | 51 | 41 | 1890 | 80 | - | - |
| | 48 | 67 | 46 | 1889 | 80 | 1 | - |
| 1921 | 48 | 49 | 53 | | 81 | - | - |
| | 49 | 71 | 54 | 1888 | 81 | 1 | - |
| 1920 | 49 | 49 | 41 | | 82 | - | - |
| | Tot. | 617 | 526 | Inconnu | Tot. | 2 | - |
| | | | | Total | | 5 | 6 |
| | | | | | | 6 403 | 6 403 |

36.- DIVORCES D'APRES LA PROFESSION ET LA SITUATION SOCIALE RESPECTIVE DES DIVORCÉS (année 1970)

| Profession et état social de la femme | Profession et | | | | | | | | | | | | | | | | |
|---|---|------------|----------|------------|--|-----------|------------|-------------------------|------------|-----------------------------------|------------|-----------|------------|---|-----------|-----------|--|
| | Professions libérales, personnel enseignant, artistes, techniciens et assimilés | | | | Chefs d'entreprise et cadres administratifs supérieurs | | | Personnel administratif | | Commerçants et personnel de vente | | | | Agriculteurs, chasseurs, pêcheurs, bûcherons et assimilés | | | |
| | Chef d'établissement | Employé | Ouvrier | Total | Chef d'établissement | Employé | Total | Employé | Total | Chef d'établissement | Employé | Ouvrier | Total | Chef d'établissement | Ouvrier | Total | |
| <i>Professions libérales, personnel enseignant, artistes, techniciens et assimilés :</i> | | | | | | | | | | | | | | | | | |
| Chef d'établissement | 4 | 4 | - | 8 | 1 | - | 1 | 2 | 2 | 1 | - | - | 1 | - | - | - | |
| Employée | 21 | 110 | 1 | 132 | 7 | 11 | 18 | 67 | 67 | 10 | 20 | - | 30 | 2 | 1 | 3 | |
| Ouvrière | - | - | - | - | - | - | - | - | - | - | - | - | - | - | - | - | |
| <i>Total :</i> | <i>25</i> | <i>114</i> | <i>1</i> | <i>140</i> | <i>8</i> | <i>11</i> | <i>19</i> | <i>69</i> | <i>69</i> | <i>11</i> | <i>20</i> | <i>-</i> | <i>31</i> | <i>2</i> | <i>1</i> | <i>3</i> | |
| <i>Chefs d'entreprise et cadres administratifs supérieurs :</i> | | | | | | | | | | | | | | | | | |
| Chef d'établissement | - | - | - | - | 3 | 2 | 5 | 3 | 3 | 1 | 3 | - | 4 | - | - | - | |
| Employée | 1 | - | - | 1 | 2 | 3 | 5 | 1 | 1 | 1 | 2 | - | 3 | - | - | - | |
| <i>Total :</i> | <i>1</i> | <i>-</i> | <i>-</i> | <i>1</i> | <i>5</i> | <i>5</i> | <i>10</i> | <i>4</i> | <i>4</i> | <i>2</i> | <i>5</i> | <i>-</i> | <i>7</i> | <i>-</i> | <i>-</i> | <i>-</i> | |
| <i>Personnel administratif :</i> | | | | | | | | | | | | | | | | | |
| Employée | 10 | 135 | 2 | 147 | 22 | 22 | 44 | 317 | 317 | 39 | 82 | 2 | 123 | 1 | 4 | 5 | |
| <i>Total :</i> | <i>10</i> | <i>135</i> | <i>2</i> | <i>147</i> | <i>22</i> | <i>22</i> | <i>44</i> | <i>317</i> | <i>317</i> | <i>39</i> | <i>82</i> | <i>2</i> | <i>123</i> | <i>1</i> | <i>4</i> | <i>5</i> | |
| <i>Commerçants et personnel de vente :</i> | | | | | | | | | | | | | | | | | |
| Chef d'établissement | 1 | 9 | - | 10 | 7 | 3 | 10 | 32 | 32 | 41 | 13 | 1 | 55 | 1 | 1 | 2 | |
| Employée | 3 | 17 | - | 20 | 7 | 5 | 12 | 61 | 61 | 9 | 22 | - | 31 | - | - | - | |
| Ouvrière | - | - | - | - | 1 | - | 1 | 7 | 7 | 1 | 1 | - | 2 | - | - | - | |
| <i>Total :</i> | <i>4</i> | <i>26</i> | <i>-</i> | <i>30</i> | <i>15</i> | <i>8</i> | <i>23</i> | <i>100</i> | <i>100</i> | <i>51</i> | <i>36</i> | <i>1</i> | <i>88</i> | <i>1</i> | <i>1</i> | <i>2</i> | |
| <i>Agriculteurs, chasseurs, pêcheurs, bûcherons et assimilés :</i> | | | | | | | | | | | | | | | | | |
| Chef d'établissement | - | - | - | - | - | - | - | - | - | - | - | - | - | 5 | - | 5 | |
| Ouvrière | - | - | - | - | - | - | - | 1 | 1 | 1 | - | - | 1 | 3 | - | 3 | |
| <i>Total :</i> | <i>-</i> | <i>-</i> | <i>-</i> | <i>-</i> | <i>-</i> | <i>-</i> | <i>-</i> | <i>1</i> | <i>1</i> | <i>1</i> | <i>-</i> | <i>-</i> | <i>1</i> | <i>3</i> | <i>-</i> | <i>3</i> | |
| <i>Travailleurs des transports et des communications :</i> | | | | | | | | | | | | | | | | | |
| Chef d'établissement | - | - | - | - | - | - | - | - | - | - | - | - | - | - | - | - | |
| Employée | - | 3 | - | 3 | - | - | - | 1 | 1 | - | 3 | - | 3 | - | - | - | |
| Ouvrière | - | - | - | - | - | - | - | - | - | - | - | - | - | - | - | - | |
| <i>Total :</i> | <i>-</i> | <i>3</i> | <i>-</i> | <i>3</i> | <i>-</i> | <i>-</i> | <i>-</i> | <i>1</i> | <i>1</i> | <i>-</i> | <i>3</i> | <i>-</i> | <i>3</i> | <i>-</i> | <i>-</i> | <i>-</i> | |
| <i>Artisans, travailleurs des industries manufacturières et de la construction et manoeuvres n.d.a. :</i> | | | | | | | | | | | | | | | | | |
| Chef d'établissement | - | - | - | - | - | - | - | 3 | 3 | - | - | - | - | - | - | - | |
| Employée | - | 3 | - | 3 | - | - | - | - | - | 1 | 1 | - | 2 | - | - | - | |
| Ouvrière | - | 20 | 1 | 21 | 6 | 2 | 8 | 63 | 63 | 14 | 18 | 3 | 35 | 2 | 2 | 4 | |
| <i>Total :</i> | <i>-</i> | <i>23</i> | <i>1</i> | <i>24</i> | <i>6</i> | <i>2</i> | <i>8</i> | <i>66</i> | <i>66</i> | <i>15</i> | <i>19</i> | <i>3</i> | <i>37</i> | <i>2</i> | <i>2</i> | <i>4</i> | |
| <i>Travailleurs spécialisés dans les services, les sports et les activités récréatives :</i> | | | | | | | | | | | | | | | | | |
| Chef d'établissement | - | 5 | - | 5 | 3 | - | 3 | 5 | 5 | 6 | 5 | - | 11 | - | - | - | |
| Employée | - | 5 | - | 5 | 2 | 2 | 4 | 11 | 11 | 3 | 4 | - | 7 | - | 1 | 1 | |
| Ouvrière | - | 13 | - | 13 | 4 | 1 | 5 | 38 | 38 | 14 | 9 | 1 | 24 | 2 | 2 | 4 | |
| <i>Total :</i> | <i>-</i> | <i>23</i> | <i>-</i> | <i>23</i> | <i>9</i> | <i>3</i> | <i>12</i> | <i>54</i> | <i>54</i> | <i>23</i> | <i>18</i> | <i>1</i> | <i>42</i> | <i>2</i> | <i>3</i> | <i>5</i> | |
| <i>Sans profession et profession inconnue</i> | | | | | | | | | | | | | | | | | |
| | 46 | 150 | 4 | 200 | 91 | 32 | 123 | 309 | 309 | 156 | 129 | 6 | 291 | 13 | 16 | 29 | |
| <i>Total général :</i> | <i>86</i> | <i>474</i> | <i>8</i> | <i>568</i> | <i>156</i> | <i>83</i> | <i>239</i> | <i>921</i> | <i>921</i> | <i>298</i> | <i>312</i> | <i>13</i> | <i>623</i> | <i>29</i> | <i>27</i> | <i>56</i> | |

état social de l'homme

| Mineurs, carriers et assimilés | | Travailleurs des transports et des communications | | | | Artisans, travailleurs des industries manufacturières et de la construction et manoeuvres n. c. a. | | | | Travailleurs spécialisés dans les services, les sports et les activités récréatives | | | | Militaires de carrière + miliciens | Sans profession et profession inconnue | Total général |
|--------------------------------|-------|---|---------|---------|-------|--|---------|---------|-------|---|---------|---------|-------|------------------------------------|--|---------------|
| Ouvrier | Total | Chef d'établissement | Employé | Ouvrier | Total | Chef d'établissement | Employé | Ouvrier | Total | Chef d'établissement | Employé | Ouvrier | Total | | | |
| - | - | - | - | - | - | 1 | - | - | 1 | 1 | - | - | 1 | - | - | 14 |
| - | - | - | 2 | 11 | 13 | 5 | - | 43 | 48 | 4 | 5 | 2 | 11 | 4 | 12 | 338 |
| - | - | - | - | - | - | - | - | - | - | - | - | - | - | - | - | - |
| - | - | - | 2 | 11 | 13 | 6 | - | 43 | 49 | 5 | 5 | 2 | 12 | 4 | 12 | 352 |
| - | - | - | - | - | - | - | - | 1 | 1 | - | - | - | - | - | 3 | 16 |
| - | - | - | - | 1 | 1 | - | - | 3 | 3 | - | - | - | - | - | - | 14 |
| - | - | - | - | 1 | 1 | - | - | 4 | 4 | - | - | - | - | - | 3 | 30 |
| 1 | 1 | - | 9 | 57 | 66 | 24 | - | 220 | 244 | 9 | 29 | 32 | 70 | 19 | 10 | 1 046 |
| 1 | 1 | - | 9 | 57 | 66 | 24 | - | 220 | 244 | 9 | 29 | 32 | 70 | 19 | 10 | 1 046 |
| - | - | 1 | 3 | 35 | 39 | 6 | - | 97 | 103 | 2 | 9 | 9 | 20 | 2 | 11 | 284 |
| 2 | 2 | - | 3 | 27 | 30 | 10 | 1 | 93 | 104 | 2 | 13 | 6 | 21 | 10 | 7 | 298 |
| - | - | - | 1 | 3 | 4 | 1 | - | 12 | 13 | 1 | - | - | 1 | - | - | 28 |
| 2 | 2 | 1 | 7 | 65 | 73 | 17 | 1 | 202 | 220 | 5 | 22 | 15 | 42 | 12 | 18 | 610 |
| - | - | - | - | - | - | - | - | 1 | 1 | - | - | - | - | - | - | 6 |
| 1 | 1 | - | - | - | - | 1 | - | 5 | 6 | - | - | - | - | - | - | 12 |
| 1 | 1 | - | - | - | - | 1 | - | 6 | 7 | - | - | - | - | - | - | 18 |
| - | - | 1 | - | - | 1 | - | - | - | - | - | - | - | - | - | - | 1 |
| - | - | - | - | 1 | 1 | - | - | 5 | 5 | - | - | - | - | - | - | 13 |
| - | - | - | - | 6 | 6 | - | - | 4 | 4 | - | - | - | - | - | - | 10 |
| - | - | 1 | - | 7 | 8 | - | - | 9 | 9 | - | - | - | - | - | - | 24 |
| - | - | - | - | - | - | - | - | 2 | 2 | - | - | - | - | - | - | 5 |
| 6 | 6 | - | - | 1 | 1 | 1 | - | 8 | 9 | - | - | 1 | 1 | 1 | 2 | 19 |
| - | - | 1 | 6 | 96 | 103 | 11 | 1 | 479 | 491 | 5 | 5 | 11 | 21 | 15 | 20 | 787 |
| 6 | 6 | 1 | 6 | 97 | 104 | 12 | 1 | 489 | 502 | 5 | 5 | 12 | 22 | 16 | 22 | 811 |
| 1 | 1 | - | 1 | 5 | 6 | 1 | - | 19 | 20 | 6 | - | 2 | 8 | - | - | 59 |
| - | - | - | 1 | 2 | 3 | 1 | - | 29 | 30 | 2 | 2 | 1 | 5 | - | 1 | 67 |
| 5 | 5 | - | 6 | 60 | 66 | 8 | 1 | 238 | 247 | 5 | 13 | 18 | 36 | 10 | 15 | 463 |
| 6 | 6 | - | 8 | 67 | 75 | 10 | 1 | 286 | 297 | 13 | 15 | 21 | 49 | 10 | 16 | 589 |
| 39 | 39 | 5 | 27 | 266 | 298 | 81 | 5 | 1 166 | 1 252 | 13 | 36 | 41 | 90 | 92 | 200 | 2 923 |
| 55 | 55 | 8 | 59 | 571 | 638 | 151 | 8 | 2 425 | 2 584 | 50 | 112 | 123 | 285 | 163 | 281 | 6 403 |

37.- DIVORCES D'APRES LA PARTIE DEMANDERESSE ET LE NOMBRE DES ENFANTS MINEURS A CHARGE (Année 1970)

| Partie demanderesse | Nombre des enfants mineurs à charge | | | | | | | | Total des divorces |
|---------------------|-------------------------------------|--------------|------------|------------|------------|-----------|-----------|-------------|--------------------|
| | Pas d'enfants | 1 enfant | 2 enfants | 3 enfants | 4 enfants | 5 enfants | 6 enfants | non précisé | |
| L'époux | 1 253 | 491 | 254 | 145 | 48 | 15 | 15 | - | 2 221 |
| L'épouse | 1 198 | 629 | 355 | 125 | 53 | 24 | 22 | - | 2 406 |
| Les deux conjoints | 1 261 | 294 | 127 | 57 | 16 | 12 | 9 | - | 1 776 |
| Non précisés | - | - | - | - | - | - | - | - | - |
| <i>Total :</i> | <i>3 712</i> | <i>1 414</i> | <i>736</i> | <i>327</i> | <i>117</i> | <i>51</i> | <i>46</i> | <i>-</i> | <i>6 403</i> |

38.- REPARTITION DES DIVORCES D'APRES LA PARTIE DEMANDERESSE ET SUIVANT QU'ILS SONT PRECEDES OU NON D'UN JUGEMENT DE SEPARATION DE CORPS (Année 1970)

| Spécification | Partie demanderesse | | | | Total des divorces |
|-------------------------------|---------------------|--------------|--------------------|------------------------|--------------------|
| | L'époux | L'épouse | Les deux conjoints | Situation non déclarée | |
| Séparation de corps préalable | 92 | 80 | 32 | - | 204 |
| Pas de séparation préalable | 2 126 | 2 326 | 1 744 | - | 6 196 |
| Situation non déclarée | 3 | - | - | - | 3 |
| <i>Total des divorces :</i> | <i>2 221</i> | <i>2 406</i> | <i>1 776</i> | <i>-</i> | <i>6 403</i> |

39.- EVOLUTION GENERALE DES DIVORCES ET DES SEPARATIONS DE CORPS (Années 1950 à 1970)

| Années | Demandes de divorces accueillies par les tribunaux de première instance | | | | Séparations de corps accueillies par les tribunaux de première instance | Divorces enregistrés à l'Etat civil |
|--------|---|---------------------------|-------------------------|-------|---|-------------------------------------|
| | pour causes déterminées (1) | après séparation de corps | par consentement mutuel | Total | | |
| 1950 | 4 449 | 16 | 683 | 5 148 | 285 | 5 100 |
| 1951 | 3 813 | 20 | 600 | 4 433 | 246 | 4 366 |
| 1952 | 3 934 | 25 | 522 | 4 481 | 249 | 4 211 |
| 1953 | 3 628 | 12 | 555 | 4 195 | 280 | 4 163 |
| 1954 | 3 831 | 24 | 598 | 4 453 | 272 | 3 999 |
| 1955 | 4 071 | 14 | 586 | 4 671 | 263 | 4 416 |
| 1956 | 3 994 | 18 | 641 | 4 653 | 261 | 4 313 |
| 1957 | 3 891 | 25 | 682 | 4 598 | 261 | 4 527 |
| 1958 | 3 875 | 15 | 769 | 4 659 | 252 | 4 261 |
| 1959 | 3 953 | 13 | 764 | 4 730 | 269 | 4 406 |
| 1960 | 3 792 | 14 | 865 | 4 671 | 252 | 4 589 |
| 1961 | 3 891 | 10 | 895 | 4 796 | 267 | 4 607 |
| 1962 | 4 409 | 27 | 942 | 5 378 | 291 | 4 697 |
| 1963 | 4 258 | 128 | 999 | 5 385 | 233 | 5 171 |
| 1964 | 4 502 | | 1 307 | 5 809 | 236 | 5 470 |
| 1965 | 4 477 | | 1 413 | 5 890 | 228 | 5 520 |
| 1966 | 4 628 | | 1 526 | 6 154 | 197 | 5 826 |
| 1967 | 5 196 | | 1 351 | 6 547 | 202 | 6 023 |
| 1968 | 5 446 | | 1 401 | 6 847 | 216 | 6 057 |
| 1969 | 5 080 | | 1 429 | 6 509 | 171 | 6 458 |
| 1970 | 5 465 | | 1 470 | 6 935 | 152 | 6 403 |

(1) Excès, sévices, injures graves, adultère.

LA MORTALITE ET LES CAUSES DE DECES
EN 1970

1. -EVOLUTION GENERALE DE LA MORTALITE DEPUIS 1921

(Décès de fait jusqu'en 1953 inclusivement; décès de droit à partir de 1954)

| Années | Nombre des décès | | | Taux brut de mortalité par 1 000 habitants | | |
|----------|------------------|--------------|---------|--|--------------|-------|
| | Sexe masculin | Sexe féminin | Total | Sexe masculin | Sexe féminin | Total |
| 1921 | 53 339 | 50 839 | 104 178 | 14,48 | 13,38 | 13,92 |
| 1922 | 54 998 | 52 787 | 107 785 | 14,81 | 13,80 | 14,30 |
| 1923 | 52 293 | 48 917 | 101 210 | 13,95 | 12,68 | 13,31 |
| 1924 | 52 090 | 48 508 | 100 598 | 13,73 | 12,47 | 13,09 |
| 1925 | 53 436 | 49 785 | 103 221 | 13,84 | 12,60 | 13,21 |
| 1926 | 54 753 | 51 055 | 105 808 | 14,07 | 12,82 | 13,44 |
| 1927 | 55 492 | 52 280 | 107 772 | 14,14 | 13,04 | 13,59 |
| 1928 | 55 244 | 51 761 | 107 005 | 13,94 | 12,81 | 13,37 |
| 1929 | 62 837 | 59 050 | 121 887 | 15,73 | 14,53 | 15,12 |
| 1930 | 56 917 | 51 675 | 108 592 | 14,20 | 12,65 | 13,42 |
| 1931 | 56 786 | 52 350 | 109 136 | 14,05 | 12,71 | 13,38 |
| 1932 | 56 442 | 52 784 | 109 226 | 13,88 | 12,73 | 13,30 |
| 1933 | 56 665 | 52 700 | 109 365 | 13,88 | 12,65 | 13,26 |
| 1934 | 53 174 | 48 503 | 101 677 | 12,99 | 11,60 | 12,29 |
| 1935 | 55 995 | 51 258 | 107 253 | 13,65 | 12,21 | 12,92 |
| 1936 | 56 411 | 50 820 | 107 231 | 13,70 | 12,06 | 12,87 |
| 1937 | 57 844 | 52 486 | 110 330 | 14,00 | 12,41 | 13,20 |
| 1938 | 58 304 | 52 592 | 110 896 | 14,08 | 12,39 | 13,22 |
| 1939 | 61 550 | 55 297 | 116 847 | 14,85 | 13,01 | 13,92 |
| 1940 (2) | 75 290 | 59 405 | 134 695 | 18,41 | 14,13 | 16,24 |
| 1941 (2) | 66 463 | 55 482 | 121 945 | 16,35 | 13,24 | 14,77 |
| 1942 (2) | 66 872 | 55 240 | 122 112 | 16,52 | 13,19 | 14,83 |
| 1943 (2) | 59 875 | 51 998 | 111 873 | 14,78 | 12,39 | 13,57 |
| 1944 | 72 774 | 59 474 | 132 248 | 17,80 | 14,01 | 15,87 |
| 1945 | 66 159 | 57 711 | 123 870 | 16,18 | 13,56 | 14,84 |
| 1946 | 60 954 | 52 778 | 113 732 | 14,84 | 12,33 | 13,56 |
| 1947 | 60 044 | 52 245 | 112 289 | 14,30 | 12,11 | 13,19 |
| 1948 | 57 506 | 50 510 | 108 016 | 13,53 | 11,61 | 12,56 |
| 1949 | 59 069 | 52 035 | 111 104 | 13,90 | 11,89 | 12,88 |
| 1950 | 57 460 | 50 776 | 108 236 | 13,50 | 11,55 | 12,51 |
| 1951 | 58 010 | 51 753 | 109 763 | 13,53 | 11,72 | 12,61 |
| 1952 | 55 462 | 48 716 | 104 178 | 12,86 | 10,96 | 11,90 |
| 1953 | 56 384 | 49 479 | 105 863 | 13,03 | 11,07 | 12,03 |
| 1954 | 55 776 | 49 257 | 105 033 | 12,84 | 10,95 | 11,88 |
| 1955 | 57 913 | 50 830 | 108 743 | 13,24 | 11,24 | 12,22 |
| 1956 | 57 933 | 50 828 | 108 761 | 13,17 | 11,16 | 12,15 |
| 1957 | 57 436 | 50 404 | 107 840 | 12,94 | 10,99 | 11,95 |
| 1958 | 56 375 | 49 676 | 106 051 | 12,65 | 10,75 | 11,68 |
| 1959 | 55 450 | 48 483 | 103 933 | 12,38 | 10,42 | 11,39 |
| 1960 | 61 057 | 52 881 | 113 938 | 13,57 | 11,30 | 12,41 |
| 1961 | 57 477 | 49 508 | 106 985 | 12,78 | 10,55 | 11,59 |
| 1962 | 60 159 | 52 599 | 112 758 | 13,28 | 11,14 | 12,19 |
| 1963 | 62 373 | 54 345 | 116 718 | 13,64 | 11,42 | 12,51 |
| 1964 | 59 054 | 51 046 | 110 100 | 12,76 | 10,63 | 11,68 |
| 1965 | 61 623 | 53 422 | 115 045 | 13,22 | 11,04 | 12,11 |
| 1966 | 61 526 | 54 087 | 115 613 | 13,13 | 11,11 | 12,10 |
| 1967 | 61 653 | 53 559 | 115 212 | 13,09 | 10,94 | 11,99 |
| 1968 | 64 771 | 56 973 | 121 744 | 13,69 | 11,56 | 12,60 |
| 1969 | 64 323 | 56 148 | 120 471 | 13,60 | 11,39 | 12,47 |
| 1970 | 62 878 | 55 782 | 118 660 | 13,32 | 11,32 | 12,30 |

(1) A partir de 1925, les données comprennent les renseignements relatifs aux cantons de l'Est.

(2) De 1940 à 1943 inclus, 41 communes ont été soustraites à la juridiction administrative belge (88 090 habitants au 31.12.1939).

2.- MORTALITE DE 1956 A 1970

REPARTITION PAR SEXE ET PAR GROUPE D'AGES EN CHIFFRES ABSOLUS

| Années | < 1 | 1 - | 5 - | 10 - | 15 - | 20 - | 25 - | 30 - | 35 - | 40 - |
|---------------|-------|-----|------|------|------|------|------|------|------|-------|
| | an | < 5 | < 10 | < 15 | < 20 | < 25 | < 30 | < 35 | < 40 | < 45 |
| Sexe masculin | | | | | | | | | | |
| 1956 | 3 467 | 396 | 200 | 155 | 242 | 435 | 534 | 622 | 608 | 1 134 |
| 1957 | 3 154 | 438 | 234 | 179 | 244 | 432 | 488 | 591 | 613 | 1 005 |
| 1958 | 2 807 | 375 | 201 | 150 | 266 | 413 | 500 | 543 | 660 | 833 |
| 1959 | 2 801 | 414 | 219 | 182 | 261 | 407 | 474 | 523 | 701 | 767 |
| 1960 | 2 820 | 350 | 224 | 165 | 261 | 471 | 483 | 550 | 728 | 808 |
| 1961 | 2 587 | 355 | 199 | 167 | 264 | 448 | 457 | 585 | 810 | 823 |
| 1962 | 2 418 | 350 | 188 | 173 | 298 | 432 | 429 | 566 | 756 | 961 |
| 1963 | 2 480 | 369 | 197 | 189 | 336 | 435 | 406 | 557 | 780 | 1 042 |
| 1964 | 2 351 | 301 | 193 | 160 | 375 | 451 | 456 | 541 | 746 | 1 186 |
| 1965 | 2 085 | 344 | 204 | 154 | 355 | 429 | 438 | 556 | 775 | 1 191 |
| 1966 | 2 116 | 338 | 235 | 180 | 363 | 417 | 425 | 481 | 736 | 1 087 |
| 1967 | 1 970 | 291 | 191 | 167 | 352 | 465 | 414 | 458 | 696 | 1 135 |
| 1968 | 1 797 | 322 | 203 | 157 | 379 | 502 | 384 | 473 | 671 | 1 120 |
| 1969 | 1 810 | 325 | 201 | 189 | 402 | 519 | 395 | 477 | 692 | 1 108 |
| 1970 | 1 762 | 289 | 222 | 191 | 405 | 514 | 393 | 455 | 722 | 1 106 |
| Sexe féminin | | | | | | | | | | |
| 1956 | 2 445 | 364 | 146 | 106 | 114 | 160 | 253 | 361 | 431 | 686 |
| 1957 | 2 334 | 304 | 156 | 106 | 142 | 208 | 254 | 355 | 470 | 626 |
| 1958 | 2 051 | 295 | 163 | 110 | 153 | 170 | 239 | 357 | 452 | 565 |
| 1959 | 2 002 | 352 | 157 | 107 | 127 | 159 | 240 | 323 | 519 | 477 |
| 1960 | 2 004 | 291 | 129 | 110 | 110 | 185 | 228 | 326 | 459 | 475 |
| 1961 | 1 861 | 260 | 145 | 93 | 109 | 157 | 226 | 296 | 484 | 489 |
| 1962 | 1 852 | 267 | 165 | 107 | 121 | 174 | 192 | 311 | 501 | 575 |
| 1963 | 1 848 | 266 | 121 | 112 | 130 | 127 | 193 | 310 | 451 | 693 |
| 1964 | 1 726 | 248 | 149 | 86 | 143 | 172 | 206 | 289 | 477 | 688 |
| 1965 | 1 599 | 253 | 131 | 130 | 157 | 166 | 184 | 311 | 450 | 687 |
| 1966 | 1 621 | 246 | 145 | 99 | 156 | 162 | 204 | 257 | 434 | 739 |
| 1967 | 1 385 | 243 | 141 | 91 | 151 | 178 | 172 | 260 | 414 | 691 |
| 1968 | 1 287 | 249 | 146 | 131 | 164 | 196 | 178 | 263 | 409 | 671 |
| 1969 | 1 203 | 249 | 134 | 125 | 152 | 186 | 210 | 242 | 402 | 649 |
| 1970 | 1 237 | 216 | 130 | 113 | 149 | 178 | 182 | 276 | 424 | 687 |

2.- (suite)

| Années | 45 - | 50 - | 55 - | 60 - | 65 - | 70 - | 75 - | 80 - | 85 ans | Total |
|---------------|-------|-------|-------|-------|-------|-------|--------|-------|---------|--------|
| | < 50 | < 55 | < 60 | < 65 | < 70 | < 75 | < 80 | < 85 | et plus | |
| Sexe masculin | | | | | | | | | | |
| 1956 | 1 961 | 3 215 | 4 721 | 5 505 | 6 825 | 7 991 | 8 597 | 6 922 | 4 403 | 57 933 |
| 1957 | 1 932 | 3 223 | 4 699 | 5 833 | 6 614 | 8 053 | 8 482 | 6 891 | 4 331 | 57 436 |
| 1958 | 1 850 | 3 200 | 4 725 | 5 571 | 6 677 | 7 829 | 8 312 | 6 814 | 4 649 | 56 375 |
| 1959 | 1 745 | 3 056 | 4 620 | 5 848 | 6 428 | 7 441 | 8 019 | 6 902 | 4 642 | 55 450 |
| 1960 | 1 883 | 3 262 | 5 177 | 6 551 | 7 250 | 8 380 | 8 985 | 7 338 | 5 371 | 61 057 |
| 1961 | 1 678 | 3 036 | 4 843 | 6 361 | 7 011 | 7 491 | 8 359 | 6 889 | 5 114 | 57 477 |
| 1962 | 1 583 | 2 974 | 4 936 | 6 807 | 7 579 | 7 898 | 8 721 | 7 408 | 5 682 | 60 159 |
| 1963 | 1 406 | 3 077 | 4 945 | 7 122 | 7 976 | 8 262 | 8 879 | 7 963 | 5 952 | 62 373 |
| 1964 | 1 342 | 2 843 | 4 766 | 6 784 | 7 954 | 8 076 | 8 120 | 6 932 | 5 477 | 59 054 |
| 1965 | 1 324 | 2 948 | 4 895 | 7 099 | 8 399 | 8 551 | 8 817 | 7 363 | 5 696 | 61 623 |
| 1966 | 1 433 | 2 638 | 4 685 | 7 186 | 8 603 | 8 769 | 8 557 | 7 394 | 5 883 | 61 526 |
| 1967 | 1 502 | 2 537 | 4 719 | 7 015 | 8 809 | 9 031 | 8 525 | 7 346 | 6 030 | 61 653 |
| 1968 | 1 755 | 2 323 | 4 755 | 7 177 | 9 394 | 9 762 | 9 167 | 7 803 | 6 627 | 64 771 |
| 1969 | 1 871 | 2 221 | 4 628 | 7 140 | 9 494 | 9 986 | 9 078 | 7 489 | 6 298 | 64 323 |
| 1970 | 1 826 | 2 032 | 4 476 | 6 920 | 9 410 | 9 943 | 8 934 | 7 085 | 6 193 | 62 878 |
| Sexe féminin | | | | | | | | | | |
| 1956 | 1 099 | 1 820 | 2 675 | 3 756 | 5 189 | 7 463 | 8 894 | 8 209 | 6 657 | 50 828 |
| 1957 | 1 142 | 1 829 | 2 714 | 3 697 | 5 247 | 7 401 | 8 709 | 8 073 | 6 637 | 50 404 |
| 1958 | 1 087 | 1 774 | 2 623 | 3 632 | 4 921 | 7 218 | 8 709 | 8 310 | 6 847 | 49 676 |
| 1959 | 1 089 | 1 607 | 2 571 | 3 649 | 4 922 | 6 856 | 8 365 | 8 076 | 6 885 | 48 483 |
| 1960 | 1 053 | 1 593 | 2 609 | 3 970 | 5 433 | 7 627 | 9 513 | 8 813 | 7 953 | 52 881 |
| 1961 | 962 | 1 563 | 2 402 | 3 723 | 5 187 | 7 021 | 8 861 | 8 262 | 7 407 | 49 508 |
| 1962 | 915 | 1 622 | 2 503 | 3 824 | 5 549 | 7 314 | 9 469 | 8 735 | 8 403 | 52 599 |
| 1963 | 843 | 1 555 | 2 520 | 3 917 | 5 783 | 7 662 | 9 517 | 9 385 | 8 912 | 54 345 |
| 1964 | 778 | 1 579 | 2 354 | 3 655 | 5 551 | 7 280 | 8 943 | 8 589 | 8 133 | 51 046 |
| 1965 | 802 | 1 564 | 2 408 | 3 905 | 5 658 | 7 647 | 9 302 | 9 261 | 8 807 | 53 422 |
| 1966 | 848 | 1 483 | 2 379 | 3 846 | 5 812 | 7 660 | 9 357 | 9 458 | 9 181 | 54 087 |
| 1967 | 918 | 1 332 | 2 330 | 3 739 | 5 735 | 8 000 | 9 293 | 9 257 | 9 229 | 53 559 |
| 1968 | 894 | 1 280 | 2 439 | 3 780 | 5 918 | 8 384 | 10 137 | 9 999 | 10 448 | 56 973 |
| 1969 | 1 155 | 1 159 | 2 335 | 3 727 | 6 037 | 8 490 | 9 993 | 9 705 | 9 995 | 56 148 |
| 1970 | 1 114 | 1 081 | 2 307 | 3 765 | 6 014 | 8 359 | 10 079 | 9 673 | 9 798 | 55 782 |

3. - REPARTITION EN % DES DECES PAR GROUPE D'AGES ET PAR SEXE, DE 1956 à 1970

| Années | < 1 | 1 - | 5 - | 10 - | 15 - | 20 - | 25 - | 30 - | 35 - | 40 - |
|---------------|------|------|------|------|------|------|------|------|------|------|
| | an | < 5 | < 10 | < 15 | < 20 | < 25 | < 30 | < 35 | < 40 | < 45 |
| | ans | ans | ans | ans | ans | ans | ans | ans | ans | ans |
| Sexe masculin | | | | | | | | | | |
| 1956 | 5,98 | 0,68 | 0,35 | 0,27 | 0,42 | 0,75 | 0,92 | 1,07 | 1,05 | 1,96 |
| 1957 | 5,49 | 0,76 | 0,41 | 0,31 | 0,42 | 0,75 | 0,85 | 1,03 | 1,07 | 1,75 |
| 1958 | 4,98 | 0,66 | 0,36 | 0,27 | 0,47 | 0,73 | 0,89 | 0,96 | 1,17 | 1,48 |
| 1959 | 5,05 | 0,75 | 0,40 | 0,33 | 0,47 | 0,73 | 0,86 | 0,94 | 1,26 | 1,38 |
| 1960 | 4,62 | 0,57 | 0,37 | 0,27 | 0,43 | 0,77 | 0,79 | 0,90 | 1,19 | 1,33 |
| 1961 | 4,50 | 0,62 | 0,35 | 0,29 | 0,46 | 0,78 | 0,80 | 1,01 | 1,41 | 1,43 |
| 1962 | 4,02 | 0,58 | 0,31 | 0,29 | 0,50 | 0,72 | 0,71 | 0,94 | 1,26 | 1,60 |
| 1963 | 3,98 | 0,59 | 0,32 | 0,30 | 0,54 | 0,70 | 0,65 | 0,89 | 1,25 | 1,67 |
| 1964 | 3,98 | 0,51 | 0,33 | 0,27 | 0,64 | 0,76 | 0,77 | 0,92 | 1,26 | 2,01 |
| 1965 | 3,38 | 0,56 | 0,33 | 0,25 | 0,58 | 0,70 | 0,71 | 0,90 | 1,26 | 1,93 |
| 1966 | 3,44 | 0,55 | 0,38 | 0,29 | 0,59 | 0,68 | 0,69 | 0,78 | 1,20 | 1,77 |
| 1967 | 3,20 | 0,47 | 0,31 | 0,27 | 0,57 | 0,75 | 0,67 | 0,74 | 1,13 | 1,84 |
| 1968 | 2,77 | 0,50 | 0,31 | 0,24 | 0,59 | 0,78 | 0,59 | 0,73 | 1,04 | 1,73 |
| 1969 | 2,81 | 0,51 | 0,31 | 0,29 | 0,63 | 0,81 | 0,61 | 0,74 | 1,08 | 1,72 |
| 1970 | 2,80 | 0,46 | 0,35 | 0,31 | 0,64 | 0,82 | 0,62 | 0,72 | 1,15 | 1,76 |
| Sexe féminin | | | | | | | | | | |
| 1956 | 4,81 | 0,72 | 0,29 | 0,21 | 0,22 | 0,31 | 0,50 | 0,71 | 0,85 | 1,35 |
| 1957 | 4,63 | 0,60 | 0,31 | 0,21 | 0,28 | 0,41 | 0,50 | 0,71 | 0,93 | 1,24 |
| 1958 | 4,13 | 0,59 | 0,33 | 0,22 | 0,31 | 0,34 | 0,48 | 0,72 | 0,91 | 1,14 |
| 1959 | 4,13 | 0,73 | 0,32 | 0,22 | 0,26 | 0,33 | 0,50 | 0,67 | 1,07 | 0,98 |
| 1960 | 3,79 | 0,55 | 0,24 | 0,21 | 0,21 | 0,35 | 0,43 | 0,62 | 0,87 | 0,90 |
| 1961 | 3,76 | 0,53 | 0,29 | 0,19 | 0,22 | 0,32 | 0,45 | 0,60 | 0,98 | 0,99 |
| 1962 | 3,52 | 0,51 | 0,31 | 0,20 | 0,23 | 0,33 | 0,37 | 0,59 | 0,95 | 1,09 |
| 1963 | 3,40 | 0,49 | 0,22 | 0,21 | 0,24 | 0,23 | 0,35 | 0,57 | 0,83 | 1,28 |
| 1964 | 3,38 | 0,49 | 0,29 | 0,17 | 0,28 | 0,34 | 0,40 | 0,57 | 0,93 | 1,35 |
| 1965 | 2,99 | 0,47 | 0,25 | 0,24 | 0,29 | 0,31 | 0,35 | 0,58 | 0,84 | 1,29 |
| 1966 | 3,00 | 0,45 | 0,27 | 0,18 | 0,29 | 0,30 | 0,38 | 0,47 | 0,80 | 1,37 |
| 1967 | 2,59 | 0,45 | 0,26 | 0,17 | 0,28 | 0,33 | 0,32 | 0,49 | 0,77 | 1,29 |
| 1968 | 2,26 | 0,44 | 0,26 | 0,23 | 0,29 | 0,34 | 0,31 | 0,46 | 0,72 | 1,18 |
| 1969 | 2,14 | 0,44 | 0,24 | 0,22 | 0,27 | 0,33 | 0,37 | 0,43 | 0,72 | 1,16 |
| 1970 | 2,22 | 0,39 | 0,23 | 0,20 | 0,27 | 0,32 | 0,33 | 0,49 | 0,76 | 1,23 |

3. - (suite)

| Années | 45 - | 50 - | 55 - | 60 - | 65 - | 70 - | 75 - | 80 - | 85 ans |
|---------------|------|------|------|-------|-------|-------|-------|-------|---------|
| | < 50 | < 55 | < 60 | < 65 | < 70 | < 75 | < 80 | < 85 | et plus |
| | ans | ans | ans | ans | ans | ans | ans | ans | |
| Sexe masculin | | | | | | | | | |
| 1956 | 3,99 | 5,55 | 8,15 | 9,50 | 11,78 | 13,79 | 14,84 | 11,95 | 7,60 |
| 1957 | 3,36 | 5,61 | 8,18 | 10,16 | 11,52 | 14,02 | 14,77 | 12,00 | 7,54 |
| 1958 | 3,28 | 5,68 | 8,38 | 9,88 | 11,84 | 13,89 | 14,74 | 12,09 | 8,25 |
| 1959 | 3,15 | 5,51 | 8,33 | 10,55 | 11,59 | 13,42 | 14,46 | 12,45 | 8,37 |
| 1960 | 3,08 | 5,34 | 8,48 | 10,73 | 11,87 | 13,72 | 14,72 | 12,02 | 8,80 |
| 1961 | 2,92 | 5,28 | 8,43 | 11,07 | 12,20 | 13,03 | 14,54 | 11,98 | 8,90 |
| 1962 | 2,63 | 4,94 | 8,20 | 11,32 | 12,60 | 13,13 | 14,50 | 12,31 | 9,44 |
| 1963 | 2,25 | 4,93 | 7,93 | 11,42 | 12,79 | 13,25 | 14,23 | 12,77 | 9,54 |
| 1964 | 2,27 | 4,81 | 8,07 | 11,49 | 13,47 | 13,68 | 13,75 | 11,74 | 9,27 |
| 1965 | 2,15 | 4,78 | 7,94 | 11,52 | 13,63 | 13,88 | 14,31 | 11,95 | 9,24 |
| 1966 | 2,33 | 4,29 | 7,61 | 11,68 | 13,98 | 14,25 | 13,91 | 12,02 | 9,56 |
| 1967 | 2,44 | 4,11 | 7,65 | 11,38 | 14,29 | 14,65 | 13,83 | 11,92 | 9,78 |
| 1968 | 2,71 | 3,59 | 7,34 | 11,08 | 14,50 | 15,07 | 14,15 | 12,05 | 10,23 |
| 1969 | 2,91 | 3,45 | 7,20 | 11,10 | 14,76 | 15,53 | 14,11 | 11,64 | 9,79 |
| 1970 | 2,90 | 3,23 | 7,12 | 11,01 | 14,97 | 15,81 | 14,21 | 11,27 | 9,85 |
| Sexe féminin | | | | | | | | | |
| 1956 | 2,16 | 3,58 | 5,26 | 7,39 | 10,21 | 14,68 | 17,50 | 16,15 | 13,10 |
| 1957 | 2,27 | 3,63 | 5,38 | 7,34 | 10,41 | 14,68 | 17,28 | 16,02 | 13,17 |
| 1958 | 2,19 | 3,57 | 5,28 | 7,31 | 9,91 | 14,53 | 17,53 | 16,73 | 13,78 |
| 1959 | 2,25 | 3,31 | 5,30 | 7,53 | 10,15 | 14,14 | 17,25 | 16,66 | 14,20 |
| 1960 | 1,99 | 3,01 | 4,93 | 7,51 | 10,27 | 14,42 | 17,99 | 16,67 | 15,04 |
| 1961 | 1,94 | 3,15 | 4,85 | 7,52 | 10,48 | 14,18 | 17,90 | 16,69 | 14,96 |
| 1962 | 1,74 | 3,08 | 4,76 | 7,27 | 10,55 | 13,91 | 18,00 | 16,61 | 15,98 |
| 1963 | 1,55 | 2,86 | 4,64 | 7,21 | 10,64 | 14,10 | 17,51 | 17,27 | 16,40 |
| 1964 | 1,52 | 3,09 | 4,61 | 7,16 | 10,88 | 14,26 | 17,52 | 16,83 | 15,93 |
| 1965 | 1,50 | 2,93 | 4,51 | 7,31 | 10,59 | 14,31 | 17,41 | 17,34 | 16,49 |
| 1966 | 1,57 | 2,74 | 4,40 | 7,11 | 10,75 | 14,16 | 17,30 | 17,49 | 16,97 |
| 1967 | 1,72 | 2,49 | 4,35 | 6,98 | 10,71 | 14,94 | 17,35 | 17,28 | 17,23 |
| 1968 | 1,57 | 2,25 | 4,28 | 6,63 | 10,39 | 14,71 | 17,79 | 17,55 | 18,34 |
| 1969 | 2,06 | 2,06 | 4,16 | 6,64 | 10,75 | 15,12 | 17,80 | 17,29 | 17,80 |
| 1970 | 2,00 | 1,94 | 4,14 | 6,75 | 10,78 | 14,98 | 18,07 | 17,34 | 17,56 |

4.-TAUX DE MORTALITE PAR SEXE ET PAR GROUPE D'AGES, DE 1956 à 1970

| Années | < 1 | 1 - | 5 - | 10 - | 15 - | 20 - | 25 - | 30 - | 35 - | 40 - |
|--|-----|-----|------|------|------|------|------|------|------|------|
| | an | < 5 | < 10 | < 15 | < 20 | < 25 | < 30 | < 35 | < 40 | < 45 |
| Sexe masculin (Taux pour 10 000 hommes du même groupe d'âges) | | | | | | | | | | |
| 1956 | 463 | 14 | 6 | 5 | 9 | 15 | 16 | 18 | 22 | 39 |
| 1957 | 409 | 15 | 7 | 5 | 9 | 15 | 15 | 17 | 20 | 38 |
| 1958 | 358 | 13 | 6 | 4 | 10 | 14 | 16 | 16 | 20 | 35 |
| 1959 | 350 | 14 | 6 | 5 | 10 | 14 | 15 | 16 | 20 | 34 |
| 1960 | 364 | 11 | 6 | 5 | 9 | 17 | 16 | 17 | 21 | 33 |
| 1961 | 327 | 11 | 5 | 5 | 9 | 16 | 15 | 18 | 24 | 32 |
| 1962 | 309 | 11 | 5 | 5 | 9 | 16 | 14 | 17 | 23 | 33 |
| 1963 | 319 | 12 | 5 | 5 | 10 | 16 | 13 | 17 | 24 | 33 |
| 1964 | 289 | 8 | 5 | 4 | 11 | 16 | 15 | 16 | 23 | 35 |
| 1965 | 265 | 11 | 5 | 4 | 10 | 15 | 14 | 17 | 23 | 36 |
| 1966 | 277 | 11 | 6 | 5 | 10 | 13 | 14 | 15 | 22 | 33 |
| 1967 | 264 | 9 | 5 | 4 | 10 | 14 | 14 | 15 | 21 | 34 |
| 1968 | 250 | 11 | 5 | 4 | 10 | 14 | 13 | 15 | 21 | 35 |
| 1969 | 252 | 11 | 5 | 5 | 11 | 14 | 14 | 16 | 21 | 34 |
| 1970 | 246 | 9 | 6 | 5 | 11 | 14 | 13 | 15 | 23 | 34 |
| Sexe féminin (Taux pour 10 000 femmes du même groupe d'âges) | | | | | | | | | | |
| 1956 | 340 | 13 | 4 | 4 | 5 | 8 | 8 | 11 | 16 | 24 |
| 1957 | 322 | 11 | 5 | 3 | 5 | 7 | 8 | 11 | 16 | 24 |
| 1958 | 275 | 10 | 5 | 3 | 6 | 6 | 7 | 11 | 14 | 24 |
| 1959 | 262 | 12 | 5 | 3 | 5 | 6 | 8 | 10 | 15 | 21 |
| 1960 | 271 | 10 | 4 | 3 | 4 | 7 | 7 | 10 | 14 | 20 |
| 1961 | 247 | 9 | 4 | 3 | 4 | 6 | 8 | 9 | 14 | 19 |
| 1962 | 250 | 9 | 5 | 3 | 4 | 6 | 7 | 10 | 15 | 20 |
| 1963 | 243 | 9 | 3 | 3 | 4 | 5 | 7 | 10 | 14 | 22 |
| 1964 | 223 | 7 | 4 | 2 | 4 | 6 | 7 | 9 | 15 | 20 |
| 1965 | 215 | 8 | 3 | 4 | 4 | 6 | 6 | 10 | 14 | 20 |
| 1966 | 223 | 8 | 4 | 3 | 4 | 5 | 7 | 8 | 13 | 22 |
| 1967 | 197 | 8 | 4 | 2 | 4 | 5 | 6 | 9 | 13 | 21 |
| 1968 | 189 | 9 | 4 | 3 | 5 | 6 | 6 | 9 | 13 | 21 |
| 1969 | 177 | 9 | 3 | 3 | 4 | 5 | 8 | 8 | 12 | 20 |
| 1970 | 180 | 7 | 3 | 3 | 4 | 5 | 6 | 9 | 14 | 21 |

4.- (suite)

| Années | 45 - | 50 - | 55 - | 60 - | 65 - | 70 - | 75 - | 80 - | 85 ans |
|--|------|------|------|------|------|------|-------|-------|---------|
| | < 50 | < 55 | < 60 | < 65 | < 70 | < 75 | < 80 | < 85 | et plus |
| Sexe masculin (Taux pour 10 000 hommes du même groupe d'âges) | | | | | | | | | |
| 1956 | 62 | 104 | 172 | 255 | 403 | 602 | 976 | 1 547 | 2 617 |
| 1957 | 61 | 104 | 167 | 261 | 389 | 608 | 950 | 1 501 | 2 443 |
| 1958 | 59 | 103 | 165 | 243 | 387 | 595 | 924 | 1 491 | 2 567 |
| 1959 | 56 | 99 | 159 | 249 | 367 | 562 | 882 | 1 484 | 2 452 |
| 1960 | 63 | 107 | 178 | 272 | 405 | 638 | 1 010 | 1 604 | 2 865 |
| 1961 | 61 | 103 | 170 | 262 | 386 | 567 | 921 | 1 409 | 2 380 |
| 1962 | 64 | 101 | 174 | 274 | 405 | 596 | 965 | 1 492 | 2 586 |
| 1963 | 63 | 105 | 175 | 283 | 417 | 620 | 989 | 1 605 | 2 709 |
| 1964 | 63 | 98 | 170 | 266 | 406 | 598 | 898 | 1 379 | 2 404 |
| 1965 | 57 | 105 | 175 | 277 | 420 | 622 | 984 | 1 453 | 2 362 |
| 1966 | 56 | 93 | 170 | 283 | 420 | 622 | 946 | 1 478 | 2 360 |
| 1967 | 53 | 106 | 172 | 277 | 422 | 624 | 944 | 1 470 | 2 345 |
| 1968 | 54 | 113 | 175 | 286 | 440 | 651 | 1 014 | 1 595 | 2 620 |
| 1969 | 57 | 108 | 170 | 285 | 445 | 666 | 1 004 | 1 531 | 2 490 |
| 1970 | 56 | 92 | 171 | 278 | 440 | 651 | 973 | 1 453 | 2 471 |
| Sexe féminin (Taux pour 10 000 femmes du même groupe d'âges) | | | | | | | | | |
| 1956 | 35 | 57 | 89 | 145 | 246 | 441 | 760 | 1 270 | 2 251 |
| 1957 | 36 | 57 | 89 | 139 | 245 | 434 | 729 | 1 209 | 2 125 |
| 1958 | 34 | 55 | 85 | 134 | 224 | 419 | 717 | 1 234 | 2 111 |
| 1959 | 35 | 50 | 82 | 132 | 219 | 392 | 672 | 1 169 | 2 015 |
| 1960 | 35 | 50 | 83 | 141 | 236 | 432 | 763 | 1 282 | 2 259 |
| 1961 | 34 | 51 | 78 | 132 | 221 | 393 | 697 | 1 153 | 2 022 |
| 1962 | 36 | 53 | 82 | 134 | 231 | 403 | 739 | 1 186 | 2 212 |
| 1963 | 37 | 51 | 82 | 135 | 237 | 411 | 737 | 1 252 | 2 301 |
| 1964 | 36 | 52 | 77 | 125 | 222 | 381 | 679 | 1 114 | 2 010 |
| 1965 | 34 | 53 | 79 | 133 | 222 | 390 | 697 | 1 174 | 2 060 |
| 1966 | 32 | 54 | 79 | 132 | 224 | 380 | 683 | 1 188 | 2 069 |
| 1967 | 32 | 54 | 78 | 128 | 218 | 386 | 665 | 1 144 | 1 991 |
| 1968 | 27 | 60 | 83 | 131 | 220 | 390 | 693 | 1 206 | 2 194 |
| 1969 | 35 | 54 | 79 | 129 | 224 | 395 | 683 | 1 171 | 2 099 |
| 1970 | 34 | 47 | 82 | 131 | 224 | 384 | 678 | 1 156 | 2 095 |

5.- REPARTITION DES DECEDES DE CHAQUE SEXE D'APRES LEUR ANNEE DE NAISSANCE, LEUR AGE ET LEUR ETAT CIVIL EN 1970

A. - Le Royaume

| Année de naissance | Age en années révolues | Décédés du sexe masculin | | | | | | Décédés du sexe féminin | | | | | |
|--------------------------------|------------------------|--------------------------|------------|-------|----------|-----------|--------------|-------------------------|-----------|----------|------------|------------|--------------|
| | | Céli-bataires | Mariés | Veufs | Divorcés | Incon-nus | En-semble | Céli-bataires | Mariées | Veuves | Divor-cées | Incon-nues | En-semble |
| 1970 | <1 an | 1 491 | - | - | - | - | 1 491 | 1 050 | - | - | - | - | 1 050 |
| 1969 | <1 an | 271 | - | - | - | - | 271 | 187 | - | - | - | - | 187 |
| <i>Total < 1 an :</i> | | <i>1 762</i> | - | - | - | - | <i>1 762</i> | <i>1 237</i> | - | - | - | - | <i>1 237</i> |
| 1969 | 1 an | 57 | - | - | - | - | 57 | 51 | - | - | - | - | 51 |
| 1968 | 1 an | 62 | - | - | - | - | 62 | 33 | - | - | - | - | 33 |
| 1968 | 2 ans | 32 | - | - | - | - | 32 | 35 | - | - | - | - | 35 |
| 1967 | 2 " | 29 | - | - | - | - | 29 | 30 | - | - | - | - | 30 |
| 1967 | 3 " | 23 | - | - | - | - | 23 | 15 | - | - | - | - | 15 |
| 1966 | 3 " | 34 | - | - | - | - | 34 | 22 | - | - | - | - | 22 |
| 1966 | 4 " | 22 | - | - | - | - | 22 | 17 | - | - | - | - | 17 |
| 1965 | 4 " | 30 | - | - | - | - | 30 | 13 | - | - | - | - | 13 |
| <i>Total 1 -< 5 ans :</i> | | <i>289</i> | - | - | - | - | <i>289</i> | <i>216</i> | - | - | - | - | <i>216</i> |
| 1965 | 5 " | 22 | - | - | - | - | 22 | 16 | - | - | - | - | 16 |
| 1964 | 5 " | 25 | - | - | - | - | 25 | 19 | - | - | - | - | 19 |
| 1964 | 6 " | 23 | - | - | - | - | 23 | 11 | - | - | - | - | 11 |
| 1963 | 6 " | 37 | - | - | - | - | 37 | 11 | - | - | - | - | 11 |
| 1963 | 7 " | 22 | - | - | - | - | 22 | 14 | - | - | - | - | 14 |
| 1962 | 7 " | 18 | - | - | - | - | 18 | 12 | - | - | - | - | 12 |
| 1962 | 8 " | 15 | - | - | - | - | 15 | 9 | - | - | - | - | 9 |
| 1961 | 8 " | 29 | - | - | - | - | 29 | 13 | - | - | - | - | 13 |
| 1961 | 9 " | 17 | - | - | - | - | 17 | 13 | - | - | - | - | 13 |
| 1960 | 9 " | 14 | - | - | - | - | 14 | 12 | - | - | - | - | 12 |
| <i>Total 5 -< 10 ans :</i> | | <i>222</i> | - | - | - | - | <i>222</i> | <i>130</i> | - | - | - | - | <i>130</i> |
| 1960 | 10 " | 17 | - | - | - | - | 17 | 14 | - | - | - | - | 14 |
| 1959 | 10 " | 19 | - | - | - | - | 19 | 12 | - | - | - | - | 12 |
| 1959 | 11 " | 19 | - | - | - | - | 19 | 5 | - | - | - | - | 5 |
| 1958 | 11 " | 9 | - | - | - | - | 9 | 13 | - | - | - | - | 13 |
| 1958 | 12 " | 18 | - | - | - | - | 18 | 15 | - | - | - | - | 15 |
| 1957 | 12 " | 20 | - | - | - | - | 20 | 15 | - | - | - | - | 15 |
| 1957 | 13 " | 14 | - | - | - | - | 14 | 13 | - | - | - | - | 13 |
| 1956 | 13 " | 26 | - | - | - | - | 26 | 6 | - | - | - | - | 6 |
| 1956 | 14 " | 26 | - | - | - | - | 26 | 10 | - | - | - | - | 10 |
| 1955 | 14 " | 23 | - | - | - | - | 23 | 10 | - | - | - | - | 10 |
| <i>Total 10 -< 15 ans :</i> | | <i>191</i> | - | - | - | - | <i>191</i> | <i>113</i> | - | - | - | - | <i>113</i> |
| 1955 | 15 " | 22 | - | - | - | - | 22 | 14 | - | - | - | - | 14 |
| 1954 | 15 " | 19 | - | - | - | - | 19 | 8 | - | - | - | - | 8 |
| 1954 | 16 " | 48 | - | - | - | - | 48 | 13 | - | - | - | - | 13 |
| 1953 | 16 " | 35 | - | - | - | - | 35 | 14 | - | 1 | - | - | 15 |
| 1953 | 17 " | 43 | - | - | - | - | 43 | 11 | - | - | - | - | 11 |
| 1952 | 17 " | 39 | - | - | - | - | 39 | 13 | - | - | - | - | 13 |
| 1952 | 18 " | 46 | - | - | - | - | 46 | 13 | 2 | - | - | - | 15 |
| 1951 | 18 " | 39 | - | - | - | - | 39 | 26 | 3 | - | - | - | 29 |
| 1951 | 19 " | 58 | 2 | - | - | - | 60 | 14 | 6 | - | - | - | 20 |
| 1950 | 19 " | 53 | 1 | - | - | - | 54 | 9 | 2 | - | - | - | 11 |
| <i>Total 15 -< 20 ans :</i> | | <i>402</i> | <i>3</i> | - | - | - | <i>405</i> | <i>135</i> | <i>13</i> | <i>1</i> | - | - | <i>149</i> |
| 1950 | 20 " | 63 | 3 | - | - | - | 66 | 19 | 1 | - | - | - | 20 |
| 1949 | 20 " | 49 | 5 | - | - | - | 54 | 12 | 7 | - | - | - | 19 |
| 1949 | 21 " | 46 | 10 | - | - | - | 56 | 8 | 11 | - | - | - | 19 |
| 1948 | 21 " | 40 | 6 | - | - | - | 46 | 10 | 8 | - | - | - | 18 |
| 1948 | 22 " | 51 | 17 | - | - | - | 68 | 5 | 6 | - | - | - | 11 |
| 1947 | 22 " | 34 | 15 | - | - | - | 49 | 11 | 8 | 1 | - | - | 20 |
| 1947 | 23 " | 27 | 17 | - | - | - | 44 | 7 | 10 | 1 | 1 | - | 19 |
| 1946 | 23 " | 28 | 14 | - | - | - | 42 | 9 | 8 | - | - | - | 17 |
| 1946 | 24 " | 29 | 18 | - | - | - | 47 | 6 | 11 | 1 | - | - | 18 |
| 1945 | 24 " | 28 | 14 | - | - | - | 42 | 6 | 10 | 1 | - | - | 17 |
| <i>Total 20 -< 25 ans :</i> | | <i>396</i> | <i>119</i> | - | - | - | <i>514</i> | <i>93</i> | <i>80</i> | <i>4</i> | <i>1</i> | - | <i>178</i> |

5.- (suite)

A. - Le Royaume

| Année de naissance | Age en années révolues | Décédés du sexe masculin | | | | | | Décédés du sexe féminin | | | | | |
|--------------------|------------------------|--------------------------|--------|-------|----------|-----------|-----------|-------------------------|---------|--------|-----------|------------|-----------|
| | | Céli-bataires | Mariés | Veufs | Divorcés | Incon-nus | En-semble | Céli-bataires | Mariées | Veuves | Divorcées | Incon-nues | En-semble |
| 1945 | 25 ans | 16 | 13 | - | - | - | 29 | 6 | 18 | - | 1 | - | 25 |
| 1944 | 25 " | 17 | 20 | 1 | - | - | 38 | 10 | 14 | - | - | - | 24 |
| 1944 | 26 " | 28 | 33 | - | - | - | 61 | 7 | 15 | 3 | - | - | 25 |
| 1943 | 26 " | 14 | 30 | 1 | 1 | - | 46 | 4 | 9 | - | - | - | 13 |
| 1943 | 27 " | 9 | 26 | - | 1 | - | 36 | 2 | 15 | - | 1 | - | 18 |
| 1942 | 27 " | 10 | 27 | 1 | - | - | 38 | 6 | 12 | 1 | - | - | 19 |
| 1942 | 28 " | 13 | 20 | 1 | - | - | 34 | 2 | 6 | - | - | - | 8 |
| 1941 | 28 " | 11 | 20 | - | 1 | - | 32 | 2 | 11 | 2 | 1 | - | 16 |
| 1941 | 29 " | 14 | 19 | 1 | - | - | 34 | 6 | 12 | 1 | 1 | - | 20 |
| 1940 | 29 " | 17 | 26 | 1 | 1 | - | 45 | 3 | 10 | - | 1 | - | 14 |
| <i>Total</i> | | | | | | | | | | | | | |
| 25 -< 30 ans : | | 149 | 234 | 6 | 4 | - | 393 | 48 | 122 | 7 | 5 | - | 182 |
| 1940 | 30 " | 12 | 26 | - | 5 | - | 43 | 7 | 17 | - | - | - | 24 |
| 1939 | 30 " | 13 | 25 | - | 2 | - | 40 | 4 | 16 | - | 1 | - | 21 |
| 1939 | 31 " | 7 | 28 | - | 1 | - | 36 | 6 | 15 | - | - | - | 21 |
| 1938 | 31 " | 8 | 29 | 2 | 1 | - | 40 | 5 | 23 | - | 1 | - | 29 |
| 1938 | 32 " | 9 | 34 | 1 | 2 | - | 46 | 4 | 25 | - | 2 | - | 31 |
| 1937 | 32 " | 13 | 41 | - | 1 | - | 55 | 6 | 22 | - | 1 | - | 29 |
| 1937 | 33 " | 15 | 38 | 1 | 1 | - | 55 | 4 | 28 | - | 2 | - | 34 |
| 1936 | 33 " | 16 | 28 | - | - | - | 44 | 1 | 17 | 2 | 2 | - | 22 |
| 1936 | 34 " | 13 | 29 | 1 | 1 | - | 44 | 5 | 22 | 1 | 1 | - | 29 |
| 1935 | 34 " | 14 | 34 | 1 | 3 | - | 52 | 4 | 31 | - | 1 | - | 36 |
| <i>Total</i> | | | | | | | | | | | | | |
| 30 -< 35 ans : | | 120 | 312 | 6 | 17 | - | 455 | 46 | 216 | 3 | 11 | - | 276 |
| 1935 | 35 " | 14 | 40 | 1 | 4 | - | 59 | 3 | 24 | 3 | 1 | - | 31 |
| 1934 | 35 " | 17 | 48 | 2 | 1 | - | 68 | 6 | 28 | 1 | 1 | - | 36 |
| 1934 | 36 " | 22 | 54 | 1 | 1 | - | 78 | 8 | 30 | - | 3 | - | 41 |
| 1933 | 36 " | 9 | 51 | 1 | 1 | - | 62 | 5 | 34 | 4 | 1 | - | 44 |
| 1933 | 37 " | 22 | 50 | 1 | - | - | 73 | 8 | 24 | 2 | 2 | - | 36 |
| 1932 | 37 " | 14 | 60 | 2 | 1 | - | 77 | 4 | 34 | - | 2 | - | 40 |
| 1932 | 38 " | 12 | 52 | 1 | 1 | - | 66 | 3 | 28 | - | 1 | - | 32 |
| 1931 | 38 " | 18 | 51 | 3 | 5 | - | 77 | 5 | 38 | 2 | 1 | - | 46 |
| 1931 | 39 " | 13 | 62 | - | 1 | - | 76 | 7 | 41 | 3 | 3 | - | 54 |
| 1930 | 39 " | 13 | 68 | 1 | 4 | - | 86 | 7 | 53 | 2 | 2 | - | 64 |
| <i>Total</i> | | | | | | | | | | | | | |
| 35 -< 40 ans : | | 154 | 536 | 13 | 19 | - | 722 | 56 | 334 | 17 | 17 | - | 424 |
| 1930 | 40 " | 13 | 67 | 1 | 3 | - | 84 | 14 | 47 | 2 | 4 | - | 67 |
| 1929 | 40 " | 20 | 70 | - | 4 | - | 94 | 2 | 44 | 3 | - | - | 49 |
| 1929 | 41 " | 18 | 73 | 1 | 7 | - | 99 | 4 | 62 | 4 | 2 | - | 72 |
| 1928 | 41 " | 18 | 79 | 2 | 5 | - | 104 | 15 | 45 | - | 1 | - | 61 |
| 1928 | 42 " | 22 | 75 | 2 | 5 | - | 104 | 8 | 46 | - | 2 | - | 56 |
| 1927 | 42 " | 21 | 83 | 1 | 2 | - | 107 | 6 | 63 | 2 | 5 | - | 76 |
| 1927 | 43 " | 22 | 85 | 1 | 6 | 1 | 115 | 12 | 51 | 4 | 1 | - | 68 |
| 1926 | 43 " | 21 | 86 | 2 | 6 | - | 115 | 9 | 41 | 6 | 3 | - | 59 |
| 1926 | 44 " | 24 | 109 | 2 | 6 | - | 141 | 17 | 64 | 1 | 3 | - | 85 |
| 1925 | 44 " | 15 | 120 | 3 | 5 | - | 143 | 10 | 76 | 6 | 2 | - | 94 |
| <i>Total</i> | | | | | | | | | | | | | |
| 40 -< 45 ans : | | 194 | 847 | 15 | 49 | 1 | 1 066 | 97 | 539 | 28 | 23 | - | 687 |
| 1925 | 45 " | 28 | 130 | 2 | 7 | - | 167 | 8 | 75 | 6 | 3 | - | 92 |
| 1924 | 45 " | 25 | 115 | 6 | 5 | - | 151 | 11 | 68 | 6 | 3 | - | 88 |
| 1924 | 46 " | 23 | 121 | 9 | 6 | - | 159 | 7 | 94 | 5 | 3 | - | 109 |
| 1923 | 46 " | 26 | 136 | 6 | 9 | - | 177 | 14 | 75 | 7 | 2 | - | 98 |
| 1923 | 47 " | 30 | 153 | 4 | 3 | - | 190 | 10 | 94 | 3 | 5 | - | 112 |
| 1922 | 47 " | 16 | 128 | 4 | 5 | - | 153 | 16 | 67 | 10 | 2 | - | 95 |
| 1922 | 48 " | 24 | 149 | 2 | 8 | - | 183 | 15 | 102 | 8 | 4 | - | 129 |
| 1921 | 48 " | 33 | 158 | 4 | 10 | - | 205 | 14 | 87 | 6 | 1 | - | 108 |
| 1921 | 49 " | 30 | 188 | 9 | 6 | - | 233 | 5 | 107 | 17 | 5 | - | 134 |
| 1920 | 49 " | 26 | 164 | 5 | 13 | - | 208 | 18 | 109 | 17 | 5 | - | 149 |
| <i>Total</i> | | | | | | | | | | | | | |
| 45 -< 50 ans : | | 261 | 1 442 | 51 | 72 | - | 1 826 | 118 | 878 | 85 | 33 | - | 1 114 |

5.- (suite)

A. - Le Royaume

| Année de naissance | Age en années révolues | Décédés du sexe masculin | | | | | | Décédés du sexe féminin | | | | | |
|--------------------------------|------------------------|--------------------------|--------|-------|----------|----------|----------|-------------------------|---------|--------|-----------|-----------|----------|
| | | Céli-bataires | Mariés | Veufs | Divorcés | Inconnus | Ensemble | Céli-bataires | Mariées | Veuves | Divorcées | Inconnues | Ensemble |
| 1920 | 50 ans | 30 | 203 | 8 | 10 | - | 251 | 13 | 111 | 17 | 6 | - | 147 |
| 1919 | 50 " | 34 | 179 | 4 | 5 | - | 222 | 4 | 79 | 15 | 2 | - | 100 |
| 1919 | 51 " | 19 | 134 | 8 | 6 | - | 167 | 9 | 83 | 5 | 4 | - | 101 |
| 1918 | 51 " | 31 | 148 | 3 | 2 | - | 184 | 9 | 57 | 9 | 2 | - | 77 |
| 1918 | 52 " | 23 | 121 | 6 | 5 | - | 155 | 10 | 67 | 9 | 4 | - | 90 |
| 1917 | 52 " | 26 | 134 | 8 | 8 | - | 176 | 15 | 65 | 15 | - | - | 95 |
| 1917 | 53 " | 24 | 139 | 11 | 4 | - | 178 | 12 | 67 | 11 | 3 | - | 93 |
| 1916 | 53 " | 28 | 163 | 9 | 6 | - | 206 | 8 | 80 | 14 | 6 | - | 108 |
| 1916 | 54 " | 26 | 184 | 4 | 7 | - | 221 | 16 | 88 | 18 | 7 | - | 129 |
| 1915 | 54 " | 45 | 208 | 14 | 5 | - | 272 | 13 | 105 | 21 | 2 | - | 141 |
| <i>Total</i> 50 -< 55 ans : | | 286 | 1 613 | 75 | 58 | - | 2 032 | 109 | 802 | 134 | 36 | - | 1 081 |
| 1915 | 55 " | 33 | 280 | 10 | 9 | - | 332 | 24 | 124 | 27 | 5 | - | 180 |
| 1914 | 55 " | 48 | 290 | 19 | 10 | - | 367 | 16 | 141 | 24 | 2 | - | 183 |
| 1914 | 56 " | 57 | 319 | 17 | 9 | - | 402 | 22 | 140 | 31 | 6 | - | 199 |
| 1913 | 56 " | 44 | 354 | 17 | 13 | - | 428 | 15 | 172 | 32 | 8 | - | 227 |
| 1913 | 57 " | 38 | 376 | 28 | 14 | - | 456 | 32 | 146 | 37 | 5 | - | 220 |
| 1912 | 57 " | 45 | 355 | 22 | 30 | - | 452 | 23 | 157 | 51 | 8 | - | 239 |
| 1912 | 58 " | 55 | 395 | 22 | 12 | - | 484 | 29 | 179 | 30 | 5 | - | 243 |
| 1911 | 58 " | 64 | 392 | 19 | 11 | - | 486 | 20 | 177 | 46 | 5 | - | 248 |
| 1911 | 59 " | 51 | 440 | 32 | 11 | - | 534 | 28 | 175 | 55 | 13 | - | 271 |
| 1910 | 59 " | 70 | 412 | 44 | 9 | - | 535 | 38 | 202 | 51 | 6 | - | 297 |
| <i>Total</i> 55 -< 60 ans : | | 505 | 3 613 | 230 | 128 | - | 4 476 | 247 | 1 613 | 384 | 63 | - | 2 307 |
| 1910 | 60 " | 59 | 456 | 55 | 16 | - | 586 | 31 | 182 | 64 | 7 | - | 284 |
| 1909 | 60 " | 53 | 456 | 53 | 16 | - | 578 | 31 | 206 | 70 | 5 | - | 312 |
| 1909 | 61 " | 71 | 501 | 53 | 19 | - | 644 | 28 | 194 | 76 | 12 | - | 310 |
| 1908 | 61 " | 100 | 455 | 49 | 22 | 1 | 627 | 32 | 223 | 89 | 3 | - | 347 |
| 1908 | 62 " | 89 | 525 | 69 | 20 | - | 703 | 39 | 245 | 100 | 9 | - | 393 |
| 1907 | 62 " | 86 | 594 | 60 | 15 | - | 755 | 23 | 220 | 105 | 5 | - | 353 |
| 1907 | 63 " | 72 | 551 | 83 | 11 | - | 717 | 43 | 241 | 117 | 8 | - | 409 |
| 1906 | 63 " | 86 | 583 | 79 | 11 | - | 759 | 46 | 237 | 132 | 15 | - | 430 |
| 1906 | 64 " | 83 | 577 | 73 | 14 | - | 747 | 41 | 269 | 122 | 7 | - | 439 |
| 1905 | 64 " | 95 | 593 | 98 | 18 | - | 804 | 36 | 268 | 170 | 14 | - | 488 |
| <i>Total</i> 60 -< 65 ans : | | 794 | 5 291 | 672 | 162 | 1 | 6 920 | 350 | 2 285 | 1 045 | 85 | - | 3 765 |
| 1905 | 65 " | 90 | 645 | 100 | 17 | - | 852 | 43 | 303 | 160 | 11 | 1 | 518 |
| 1904 | 65 " | 101 | 663 | 107 | 26 | - | 897 | 50 | 291 | 187 | 12 | - | 540 |
| 1904 | 66 " | 58 | 644 | 125 | 25 | - | 852 | 42 | 278 | 193 | 8 | - | 521 |
| 1903 | 66 " | 79 | 698 | 95 | 14 | - | 886 | 61 | 296 | 184 | 8 | - | 549 |
| 1903 | 67 " | 76 | 676 | 138 | 14 | - | 904 | 55 | 277 | 194 | 13 | - | 539 |
| 1902 | 67 " | 91 | 672 | 158 | 19 | - | 940 | 59 | 299 | 270 | 7 | - | 635 |
| 1902 | 68 " | 67 | 712 | 177 | 14 | 1 | 971 | 57 | 294 | 261 | 8 | - | 620 |
| 1901 | 68 " | 95 | 744 | 173 | 19 | - | 1 031 | 63 | 326 | 282 | 12 | - | 683 |
| 1901 | 69 " | 81 | 769 | 180 | 28 | - | 1 058 | 65 | 330 | 292 | 11 | 1 | 699 |
| 1900 | 69 " | 83 | 767 | 156 | 13 | - | 1 019 | 59 | 316 | 320 | 15 | - | 710 |
| <i>Total</i> 65 -< 70 ans : | | 821 | 6 990 | 1 409 | 189 | 1 | 9 410 | 554 | 3 010 | 2 343 | 105 | 2 | 6 014 |
| 1900 | 70 " | 73 | 664 | 209 | 13 | - | 959 | 64 | 265 | 320 | 9 | - | 658 |
| 1899 | 70 " | 85 | 683 | 197 | 19 | - | 984 | 68 | 355 | 348 | 22 | - | 793 |
| 1899 | 71 " | 65 | 649 | 217 | 14 | - | 945 | 63 | 301 | 359 | 20 | - | 743 |
| 1898 | 71 " | 101 | 694 | 222 | 21 | - | 1 038 | 72 | 316 | 425 | 19 | - | 832 |
| 1898 | 72 " | 70 | 623 | 226 | 16 | - | 935 | 64 | 300 | 398 | 11 | - | 773 |
| 1897 | 72 " | 82 | 747 | 266 | 11 | - | 1 066 | 73 | 341 | 464 | 12 | - | 890 |
| 1897 | 73 " | 79 | 607 | 259 | 8 | - | 953 | 90 | 312 | 457 | 11 | - | 870 |
| 1896 | 73 " | 59 | 703 | 279 | 16 | - | 1 057 | 91 | 335 | 504 | 18 | - | 948 |
| 1896 | 74 " | 66 | 679 | 244 | 10 | - | 999 | 70 | 316 | 500 | 14 | - | 900 |
| 1895 | 74 " | 47 | 620 | 283 | 17 | - | 967 | 88 | 268 | 582 | 14 | - | 952 |
| <i>Total</i> 70 -< 75 ans : | | 727 | 6 669 | 2 402 | 145 | - | 9 943 | 743 | 3 109 | 4 357 | 150 | - | 8 359 |

5.- (suite)

A. - Le Royaume

| Année de naissance | Age en années révolues | Décédés du sexe masculin | | | | | | Décédés du sexe féminin | | | | | |
|------------------------------------|------------------------|--------------------------|--------|--------|---------------|---------------|---------------|-------------------------|---------|--------|----------------|----------------|---------------|
| | | Céli- bataires | Mariés | Veufs | Divor- cés | Incon- nus | Ensem- ble | Céli- bataires | Mariées | Veuves | Divor- cées | Incon- nues | Ensem- ble |
| 1895 | 75 ans | 66 | 583 | 296 | 17 | - | 962 | 98 | 287 | 555 | 8 | - | 948 |
| 1894 | 75 " | 66 | 635 | 300 | 12 | - | 1 013 | 88 | 274 | 575 | 13 | - | 950 |
| 1894 | 76 " | 64 | 545 | 289 | 7 | - | 905 | 109 | 239 | 577 | 14 | - | 939 |
| 1893 | 76 " | 67 | 540 | 285 | 9 | - | 901 | 114 | 271 | 578 | 13 | - | 976 |
| 1893 | 77 " | 59 | 497 | 291 | 10 | - | 857 | 101 | 301 | 619 | 12 | - | 1 033 |
| 1892 | 77 " | 53 | 545 | 317 | 12 | - | 927 | 117 | 253 | 652 | 12 | - | 1 034 |
| 1892 | 78 " | 69 | 477 | 273 | 10 | - | 829 | 86 | 208 | 685 | 12 | - | 991 |
| 1891 | 78 " | 56 | 487 | 329 | 7 | - | 879 | 104 | 247 | 659 | 8 | - | 1 018 |
| 1891 | 79 " | 53 | 460 | 322 | 4 | - | 839 | 116 | 239 | 733 | 11 | - | 1 099 |
| 1890 | 79 " | 51 | 423 | 342 | 6 | - | 822 | 116 | 236 | 726 | 13 | - | 1 091 |
| <i>Total</i> 75 -< 80 ans: | | 604 | 5 192 | 3 044 | 94 | - | 8 934 | 1 049 | 2 555 | 6 359 | 116 | - | 10 079 |
| 1890 | 80 " | 40 | 385 | 342 | 1 | - | 768 | 111 | 185 | 675 | 10 | - | 981 |
| 1889 | 80 " | 50 | 422 | 326 | 6 | - | 804 | 119 | 209 | 726 | 17 | - | 1 071 |
| 1889 | 81 " | 57 | 354 | 354 | 5 | - | 770 | 104 | 153 | 712 | 15 | - | 984 |
| 1888 | 81 " | 48 | 324 | 380 | 7 | - | 759 | 123 | 164 | 727 | 13 | - | 1 027 |
| 1888 | 82 " | 62 | 310 | 357 | 7 | - | 736 | 95 | 155 | 672 | 13 | - | 935 |
| 1887 | 82 " | 60 | 290 | 388 | 6 | - | 744 | 101 | 160 | 704 | 21 | 1 | 987 |
| 1887 | 83 " | 53 | 259 | 316 | 6 | - | 634 | 106 | 119 | 699 | 8 | - | 932 |
| 1886 | 83 " | 52 | 249 | 328 | 5 | - | 634 | 114 | 107 | 718 | 14 | - | 953 |
| 1886 | 84 " | 35 | 233 | 352 | 7 | - | 627 | 106 | 96 | 693 | 7 | - | 902 |
| 1885 | 84 " | 43 | 212 | 347 | 7 | - | 609 | 108 | 108 | 676 | 9 | - | 901 |
| <i>Total</i> 80 -< 85 ans: | | 500 | 3 038 | 3 490 | 57 | - | 7 085 | 1 087 | 1 456 | 7 002 | 127 | 1 | 9 673 |
| 1885 | 85 " | 41 | 197 | 323 | 3 | - | 564 | 73 | 79 | 620 | 14 | - | 786 |
| 1884 | 85 " | 51 | 179 | 352 | 4 | - | 586 | 100 | 72 | 632 | 7 | - | 811 |
| 1884 | 86 " | 34 | 151 | 289 | 5 | - | 479 | 91 | 73 | 565 | 9 | - | 738 |
| 1883 | 86 " | 42 | 135 | 323 | 2 | - | 502 | 77 | 56 | 570 | 7 | - | 710 |
| 1883 | 87 " | 30 | 125 | 281 | 3 | - | 439 | 82 | 48 | 524 | 7 | - | 661 |
| 1882 | 87 " | 31 | 126 | 290 | 1 | - | 448 | 86 | 46 | 574 | 6 | - | 712 |
| 1882 | 88 " | 31 | 90 | 243 | 4 | 1 | 369 | 73 | 38 | 464 | 6 | - | 581 |
| 1881 | 88 " | 33 | 85 | 263 | 2 | - | 383 | 77 | 39 | 451 | 14 | - | 581 |
| 1881 | 89 " | 22 | 81 | 216 | 2 | - | 321 | 50 | 32 | 406 | 4 | - | 492 |
| 1880 | 89 " | 25 | 56 | 245 | 2 | - | 328 | 62 | 34 | 402 | 5 | - | 503 |
| <i>Total</i> 85 -< 90 ans: | | 340 | 1 225 | 2 825 | 28 | 1 | 4 419 | 771 | 517 | 5 208 | 79 | - | 6 575 |
| 1880 | 90 " | 22 | 59 | 168 | 2 | - | 251 | 47 | 13 | 330 | 3 | - | 393 |
| 1879 | 90 " | 21 | 46 | 174 | 2 | - | 243 | 41 | 15 | 351 | 2 | - | 409 |
| 1879 | 91 " | 13 | 42 | 140 | - | - | 195 | 38 | 14 | 251 | 6 | - | 309 |
| 1878 | 91 " | 12 | 35 | 124 | 1 | - | 172 | 44 | 10 | 288 | 7 | - | 349 |
| 1878 | 92 " | 13 | 33 | 99 | - | - | 145 | 34 | 10 | 206 | 2 | - | 252 |
| 1877 | 92 " | 15 | 19 | 113 | 1 | - | 148 | 37 | 12 | 227 | 2 | - | 278 |
| 1877 | 93 " | 6 | 18 | 81 | 1 | - | 106 | 27 | 5 | 181 | 1 | - | 214 |
| 1876 | 93 " | 9 | 14 | 80 | 1 | - | 104 | 30 | 5 | 134 | 2 | - | 171 |
| 1876 | 94 " | 4 | 9 | 60 | - | - | 73 | 15 | 2 | 117 | 2 | - | 136 |
| 1875 | 94 " | 5 | 12 | 63 | - | - | 80 | 23 | 6 | 112 | 1 | - | 142 |
| <i>Total</i> 90 -< 95 ans: | | 120 | 287 | 1 102 | 8 | - | 1 517 | 336 | 92 | 2 197 | 28 | - | 2 653 |
| 1875 | 95 " | 1 | 10 | 34 | - | - | 45 | 12 | - | 84 | 1 | - | 97 |
| 1874 | 95 " | 4 | 8 | 29 | - | - | 41 | 12 | - | 83 | - | - | 95 |
| 1874 | 96 " | 2 | 3 | 22 | - | - | 27 | 10 | 3 | 66 | - | - | 79 |
| 1873 | 96 " | 1 | 3 | 31 | - | - | 35 | 5 | 3 | 60 | 1 | - | 69 |
| 1873 | 97 " | - | 5 | 11 | - | - | 16 | 9 | 1 | 39 | - | - | 49 |
| 1872 | 97 " | 1 | 2 | 13 | - | - | 16 | 2 | 1 | 39 | 1 | - | 43 |
| 1872 | 98 " | 2 | 2 | 12 | - | - | 16 | 6 | 1 | 27 | 1 | - | 35 |
| 1871 | 98 " | - | - | 7 | - | - | 7 | 4 | - | 11 | - | - | 15 |
| 1871 | 99 " | 2 | 3 | 11 | - | - | 16 | 1 | - | 16 | - | - | 17 |
| 1870 | 99 " | 1 | 2 | 15 | - | - | 18 | 2 | 2 | 17 | - | - | 21 |
| <i>Total</i> 95 -< 100 ans: | | 14 | 38 | 185 | - | - | 237 | 63 | 11 | 442 | 4 | - | 520 |
| 100 ans et + | | 2 | 3 | 15 | - | - | 20 | 6 | 1 | 43 | - | - | 50 |
| <i>Total 100 ans et plus :</i> | | 2 | 3 | 15 | - | - | 20 | 6 | 1 | 43 | - | - | 50 |
| <i>Total général:</i> | | 8 852 | 37 452 | 15 540 | 1 030 | 4 | 62 878 | 7 604 | 17 633 | 29 659 | 883 | 3 | 55 782 |

5.- REPARTITION DES DECEDES DE CHAQUE SEXE D'APRES LEUR ANNEE DE NAISSANCE, LEUR AGE ET LEUR ETAT CIVIL EN 1970

B. - Région de langue néerlandaise

| Année de naissance | Age en années révolues | Décédés du sexe masculin | | | | | Décédés du sexe féminin | | | | | | |
|---------------------------------|------------------------|--------------------------|--------|-------|----------|----------|-------------------------|--------------|---------|--------|-----------|-----------|----------|
| | | Célibataires | Mariés | Veufs | Divorcés | Inconnus | Ensemble | Célibataires | Mariées | Veuves | Divorcées | Inconnues | Ensemble |
| 1970 | < 1 an | 832 | - | - | - | - | 832 | 603 | - | - | - | - | 603 |
| 1969 | < 1 an | 143 | - | - | - | - | 143 | 101 | - | - | - | - | 101 |
| <i>Total < 1 an :</i> | | 975 | - | - | - | - | 975 | 704 | - | - | - | - | 704 |
| 1969 | 1 an | 34 | - | - | - | - | 34 | 27 | - | - | - | - | 27 |
| 1968 | 1 an | 37 | - | - | - | - | 37 | 19 | - | - | - | - | 19 |
| 1968 | 2 ans | 23 | - | - | - | - | 23 | 18 | - | - | - | - | 18 |
| 1967 | 2 " | 22 | - | - | - | - | 22 | 18 | - | - | - | - | 18 |
| 1967 | 3 " | 12 | - | - | - | - | 12 | 7 | - | - | - | - | 7 |
| 1966 | 3 " | 22 | - | - | - | - | 22 | 13 | - | - | - | - | 13 |
| 1966 | 4 " | 16 | - | - | - | - | 16 | 12 | - | - | - | - | 12 |
| 1965 | 4 " | 18 | - | - | - | - | 18 | 8 | - | - | - | - | 8 |
| <i>Total 1 - < 5 ans :</i> | | 184 | - | - | - | - | 184 | 122 | - | - | - | - | 122 |
| 1965 | 5 " | 20 | - | - | - | - | 20 | 9 | - | - | - | - | 9 |
| 1964 | 5 " | 11 | - | - | - | - | 11 | 10 | - | - | - | - | 10 |
| 1964 | 6 " | 14 | - | - | - | - | 14 | 2 | - | - | - | - | 2 |
| 1963 | 6 " | 25 | - | - | - | - | 25 | 8 | - | - | - | - | 8 |
| 1963 | 7 " | 10 | - | - | - | - | 10 | 9 | - | - | - | - | 9 |
| 1962 | 7 " | 11 | - | - | - | - | 11 | 4 | - | - | - | - | 4 |
| 1962 | 8 " | 12 | - | - | - | - | 12 | 5 | - | - | - | - | 5 |
| 1961 | 8 " | 17 | - | - | - | - | 17 | 6 | - | - | - | - | 6 |
| 1961 | 9 " | 9 | - | - | - | - | 9 | 6 | - | - | - | - | 6 |
| 1960 | 9 " | 9 | - | - | - | - | 9 | 10 | - | - | - | - | 10 |
| <i>Total 5 - < 10 ans :</i> | | 138 | - | - | - | - | 138 | 69 | - | - | - | - | 69 |
| 1960 | 10 " | 9 | - | - | - | - | 9 | 10 | - | - | - | - | 10 |
| 1959 | 10 " | 10 | - | - | - | - | 10 | 10 | - | - | - | - | 10 |
| 1959 | 11 " | 11 | - | - | - | - | 11 | 3 | - | - | - | - | 3 |
| 1958 | 11 " | 5 | - | - | - | - | 5 | 9 | - | - | - | - | 9 |
| 1958 | 12 " | 11 | - | - | - | - | 11 | 11 | - | - | - | - | 11 |
| 1957 | 12 " | 14 | - | - | - | - | 14 | 11 | - | - | - | - | 11 |
| 1957 | 13 " | 10 | - | - | - | - | 10 | 8 | - | - | - | - | 8 |
| 1956 | 13 " | 16 | - | - | - | - | 16 | 3 | - | - | - | - | 3 |
| 1956 | 14 " | 9 | - | - | - | - | 9 | 7 | - | - | - | - | 7 |
| 1955 | 14 " | 13 | - | - | - | - | 13 | 3 | - | - | - | - | 3 |
| <i>Total 10 - < 15 ans :</i> | | 108 | - | - | - | - | 108 | 75 | - | - | - | - | 75 |
| 1955 | 15 " | 12 | - | - | - | - | 12 | 8 | - | - | - | - | 8 |
| 1954 | 15 " | 10 | - | - | - | - | 10 | 3 | - | - | - | - | 3 |
| 1954 | 16 " | 31 | - | - | - | - | 31 | 9 | - | - | - | - | 9 |
| 1953 | 16 " | 15 | - | - | - | - | 15 | 7 | - | - | - | - | 7 |
| 1953 | 17 " | 25 | - | - | - | - | 25 | 7 | - | - | - | - | 7 |
| 1952 | 17 " | 17 | - | - | - | - | 17 | 8 | - | - | - | - | 8 |
| 1952 | 18 " | 27 | - | - | - | - | 27 | 9 | 1 | - | - | - | 10 |
| 1951 | 18 " | 21 | - | - | - | - | 21 | 12 | 2 | - | - | - | 14 |
| 1951 | 19 " | 25 | - | - | - | - | 25 | 10 | 4 | - | - | - | 14 |
| 1950 | 19 " | 35 | - | - | - | - | 35 | 6 | 2 | - | - | - | 8 |
| <i>Total 15 - < 20 ans :</i> | | 218 | - | - | - | - | 218 | 79 | 9 | - | - | - | 88 |
| 1950 | 20 " | 33 | 2 | - | - | - | 35 | 11 | 1 | - | - | - | 12 |
| 1949 | 20 " | 28 | 3 | - | - | - | 31 | 8 | 4 | - | - | - | 12 |
| 1949 | 21 " | 26 | 4 | - | - | - | 30 | 2 | 7 | - | - | - | 9 |
| 1948 | 21 " | 20 | 1 | - | - | - | 21 | 8 | 6 | - | - | - | 14 |
| 1948 | 22 " | 26 | 9 | - | - | - | 35 | 2 | 4 | - | - | - | 6 |
| 1947 | 22 " | 20 | 6 | - | - | - | 26 | 2 | 6 | - | - | - | 8 |
| 1947 | 23 " | 16 | 8 | - | - | - | 24 | 3 | 4 | 1 | - | - | 8 |
| 1946 | 23 " | 10 | 6 | - | - | - | 16 | 4 | 4 | - | - | - | 8 |
| 1946 | 24 " | 15 | 13 | - | - | - | 28 | 3 | 8 | 1 | - | - | 12 |
| 1945 | 24 " | 20 | 7 | - | - | - | 27 | - | 4 | 1 | - | - | 5 |
| <i>Total 20 - < 25 ans :</i> | | 214 | 59 | - | - | - | 273 | 43 | 48 | 3 | - | - | 94 |

5.- (suite)

B. - Région de langue néerlandaise

| Année de naissance | Age en années révolues | Décédés du sexe masculin | | | | | | Décédés du sexe féminin | | | | | |
|---------------------------|------------------------|--------------------------|------------|-----------|---------------|---------------|--------------------|-------------------------|------------|-----------|----------------|----------------|--------------------|
| | | Céli- ba- taires | Mariés | Veufs | Divor- cés | Incon- nus | En- sem- ble | Céli- ba- taires | Mariées | Veuves | Divor- cées | Incon- nues | En- sem- ble |
| 1945 | 25 ans | 12 | 9 | - | - | - | 21 | 4 | 12 | - | - | - | 16 |
| 1944 | 25 " | 11 | 10 | 1 | - | - | 22 | 4 | 6 | - | - | - | 10 |
| 1944 | 26 " | 16 | 19 | - | - | - | 35 | 5 | 5 | 1 | - | - | 11 |
| 1943 | 26 " | 6 | 19 | - | 1 | - | 26 | 3 | 3 | - | - | - | 6 |
| 1943 | 27 " | 5 | 16 | - | - | - | 21 | - | 11 | - | - | - | 11 |
| 1942 | 27 " | 6 | 16 | - | - | - | 22 | 4 | 5 | 1 | - | - | 10 |
| 1942 | 28 " | 11 | 14 | - | - | - | 25 | - | 5 | - | - | - | 5 |
| 1941 | 28 " | 5 | 14 | - | 1 | - | 20 | - | 10 | 1 | 1 | - | 12 |
| 1941 | 29 " | 9 | 15 | - | - | - | 24 | 2 | 9 | 1 | 1 | - | 13 |
| 1940 | 29 " | 8 | 12 | - | 1 | - | 21 | 2 | 5 | - | - | - | 7 |
| <i>Total</i> | | | | | | | | | | | | | |
| <i>25 - < 30 ans :</i> | | 89 | 144 | 1 | 3 | - | 237 | 24 | 71 | 4 | 2 | - | 101 |
| 1940 | 30 " | 11 | 10 | - | - | - | 21 | 7 | 12 | - | - | - | 19 |
| 1939 | 30 " | 6 | 13 | - | 2 | - | 21 | 2 | 5 | - | - | - | 7 |
| 1939 | 31 " | 4 | 16 | - | - | - | 20 | 2 | 7 | - | - | - | 9 |
| 1938 | 31 " | 5 | 16 | 1 | 1 | - | 23 | 3 | 7 | - | - | - | 10 |
| 1938 | 32 " | 7 | 20 | 1 | 1 | - | 29 | 2 | 10 | - | 1 | - | 13 |
| 1937 | 32 " | 6 | 24 | - | 1 | - | 31 | 3 | 11 | - | 1 | - | 15 |
| 1937 | 33 " | 10 | 21 | - | 1 | - | 32 | 2 | 16 | - | 1 | - | 19 |
| 1936 | 33 " | 10 | 16 | - | - | - | 26 | - | 7 | - | - | - | 7 |
| 1936 | 34 " | 6 | 11 | 1 | 1 | - | 19 | 3 | 12 | - | - | - | 15 |
| 1935 | 34 " | 11 | 16 | 1 | 2 | - | 30 | 2 | 20 | - | 1 | - | 23 |
| <i>Total</i> | | | | | | | | | | | | | |
| <i>30 - < 35 ans :</i> | | 76 | 163 | 4 | 9 | - | 252 | 86 | 107 | - | 4 | - | 137 |
| 1935 | 35 " | 8 | 20 | - | 1 | - | 29 | 1 | 16 | - | 1 | - | 18 |
| 1934 | 35 " | 9 | 26 | - | - | - | 35 | 5 | 13 | - | 1 | - | 19 |
| 1934 | 36 " | 7 | 29 | 1 | - | - | 37 | 5 | 16 | - | 3 | - | 24 |
| 1933 | 36 " | 5 | 23 | - | - | - | 28 | 2 | 15 | 1 | 1 | - | 19 |
| 1933 | 37 " | 12 | 29 | - | - | - | 41 | 5 | 9 | 1 | 1 | - | 16 |
| 1932 | 37 " | 10 | 41 | 2 | - | - | 53 | - | 14 | - | 1 | - | 15 |
| 1932 | 38 " | 5 | 28 | 1 | - | - | 34 | 1 | 15 | - | - | - | 16 |
| 1931 | 38 " | 9 | 27 | 1 | 4 | - | 41 | 4 | 21 | 1 | - | - | 26 |
| 1931 | 39 " | 9 | 33 | - | - | - | 42 | 6 | 22 | - | 1 | - | 29 |
| 1930 | 39 " | 9 | 33 | - | 2 | - | 44 | 3 | 25 | - | - | - | 28 |
| <i>Total</i> | | | | | | | | | | | | | |
| <i>35 - < 40 ans :</i> | | 83 | 289 | 5 | 7 | - | 384 | 32 | 166 | 3 | 9 | - | 210 |
| 1930 | 40 " | 7 | 38 | 1 | 2 | - | 48 | 5 | 29 | 1 | 2 | - | 37 |
| 1929 | 40 " | 14 | 34 | - | 2 | - | 50 | 2 | 26 | 1 | - | - | 29 |
| 1929 | 41 " | 11 | 34 | 1 | 3 | - | 49 | 3 | 29 | 3 | 1 | - | 36 |
| 1928 | 41 " | 9 | 33 | 1 | 1 | - | 44 | 10 | 25 | - | - | - | 35 |
| 1928 | 42 " | 13 | 43 | - | 2 | - | 58 | 6 | 25 | - | - | - | 31 |
| 1927 | 42 " | 12 | 37 | - | - | - | 49 | 4 | 34 | - | 2 | - | 40 |
| 1927 | 43 " | 12 | 38 | - | 2 | - | 52 | 7 | 24 | 2 | 1 | - | 34 |
| 1926 | 43 " | 9 | 45 | 1 | 1 | - | 56 | 6 | 24 | 3 | - | - | 33 |
| 1926 | 44 " | 13 | 53 | 1 | - | - | 67 | 14 | 39 | 1 | 1 | - | 55 |
| 1925 | 44 " | 9 | 55 | 2 | 3 | - | 69 | 7 | 39 | 3 | - | - | 49 |
| <i>Total</i> | | | | | | | | | | | | | |
| <i>40 - < 45 ans :</i> | | 109 | 410 | 7 | 16 | - | 542 | 64 | 294 | 14 | 7 | - | 379 |
| 1925 | 45 " | 18 | 74 | 2 | 3 | - | 97 | 1 | 41 | 4 | - | - | 46 |
| 1924 | 45 " | 11 | 66 | 1 | - | - | 78 | 5 | 34 | 1 | - | - | 40 |
| 1924 | 46 " | 13 | 58 | 3 | 2 | - | 76 | 2 | 55 | 4 | - | - | 61 |
| 1923 | 46 " | 13 | 56 | 2 | 1 | - | 72 | 10 | 40 | 6 | 1 | - | 57 |
| 1923 | 47 " | 16 | 90 | 1 | 1 | - | 108 | 4 | 52 | 1 | 2 | - | 59 |
| 1922 | 47 " | 7 | 62 | 2 | 1 | - | 72 | 7 | 33 | 4 | 1 | - | 45 |
| 1922 | 48 " | 12 | 72 | 1 | 4 | - | 89 | 8 | 54 | 1 | 1 | - | 64 |
| 1921 | 48 " | 13 | 81 | 1 | 3 | - | 98 | 6 | 38 | 3 | - | - | 47 |
| 1921 | 49 " | 12 | 84 | 4 | 2 | - | 102 | 3 | 59 | 8 | - | - | 70 |
| 1920 | 49 " | 14 | 74 | 2 | 2 | - | 92 | 9 | 58 | 10 | 4 | - | 81 |
| <i>Total</i> | | | | | | | | | | | | | |
| <i>45 - < 50 ans :</i> | | 129 | 717 | 19 | 19 | - | 884 | 55 | 464 | 42 | 9 | - | 570 |

5. - (suite)

B. - Région de langue néerlandaise

| Année de naissance | Age en années révolues | Décédés du sexe masculin | | | | | | Décédés du sexe féminin | | | | | |
|--------------------|------------------------|--------------------------|--------|-------|----------|----------|----------|-------------------------|---------|--------|-----------|-----------|----------|
| | | Célibataires | Mariés | Veufs | Divorcés | Inconnus | Ensemble | Célibataires | Mariées | Veuves | Divorcées | Inconnues | Ensemble |
| 1920 | 50 ans | 15 | 98 | 2 | 1 | - | 116 | 9 | 55 | 7 | 3 | - | 74 |
| 1919 | 50 " | 16 | 98 | 3 | 1 | - | 118 | 4 | 37 | 5 | - | - | 46 |
| 1919 | 51 " | 10 | 64 | 5 | 2 | - | 81 | 4 | 45 | - | - | - | 49 |
| 1918 | 51 " | 19 | 71 | 1 | 1 | - | 92 | 4 | 32 | 6 | 1 | - | 43 |
| 1918 | 52 " | 10 | 61 | 4 | 3 | - | 78 | 6 | 39 | 2 | 1 | - | 48 |
| 1917 | 52 " | 8 | 68 | 4 | 3 | - | 83 | 9 | 35 | 4 | - | - | 48 |
| 1917 | 53 " | 11 | 57 | 3 | 1 | - | 72 | 6 | 35 | 7 | 3 | - | 51 |
| 1916 | 53 " | 17 | 69 | 2 | 2 | - | 90 | 7 | 45 | 3 | 2 | - | 57 |
| 1916 | 54 " | 14 | 98 | 2 | 3 | - | 117 | 11 | 52 | 9 | 2 | - | 74 |
| 1915 | 54 " | 28 | 112 | 4 | - | - | 144 | 8 | 61 | 6 | - | - | 75 |
| <i>Total</i> | | | | | | | | | | | | | |
| 50 - 55 ans : | | 148 | 796 | 30 | 17 | - | 991 | 68 | 436 | 49 | 12 | - | 565 |
| 1915 | 55 " | 13 | 136 | 4 | 6 | - | 159 | 17 | 71 | 13 | 2 | - | 103 |
| 1914 | 55 " | 33 | 135 | 10 | 1 | - | 179 | 12 | 82 | 6 | - | - | 100 |
| 1914 | 56 " | 28 | 160 | 11 | 4 | - | 203 | 12 | 86 | 13 | 4 | - | 115 |
| 1913 | 56 " | 25 | 168 | 10 | 2 | - | 205 | 4 | 98 | 11 | 5 | - | 118 |
| 1913 | 57 " | 20 | 179 | 11 | 5 | - | 215 | 19 | 82 | 16 | 1 | - | 118 |
| 1912 | 57 " | 27 | 171 | 9 | 8 | - | 215 | 15 | 84 | 28 | 4 | - | 1131 |
| 1912 | 58 " | 25 | 196 | 12 | 6 | - | 239 | 14 | 101 | 10 | 2 | - | 127 |
| 1911 | 58 " | 34 | 199 | 9 | 4 | - | 246 | 13 | 99 | 21 | 2 | - | 135 |
| 1911 | 59 " | 28 | 222 | 15 | 5 | - | 270 | 16 | 113 | 30 | 5 | - | 164 |
| 1910 | 59 " | 43 | 189 | 21 | 3 | - | 256 | 25 | 114 | 22 | 1 | - | 162 |
| <i>Total</i> | | | | | | | | | | | | | |
| 55 - < 80 ans : | | 276 | 1 755 | 112 | 44 | - | 2 187 | 147 | 930 | 170 | 26 | - | 1 273 |
| 1910 | 60 " | 33 | 222 | 31 | 4 | - | 290 | 21 | 98 | 26 | 1 | - | 146 |
| 1909 | 60 " | 22 | 234 | 29 | 6 | - | 291 | 19 | 125 | 29 | 2 | - | 175 |
| 1909 | 61 " | 32 | 248 | 17 | 5 | - | 302 | 23 | 106 | 37 | 5 | - | 171 |
| 1908 | 61 " | 60 | 236 | 29 | 4 | - | 330 | 21 | 126 | 35 | 1 | - | 183 |
| 1908 | 62 " | 51 | 261 | 31 | 6 | - | 349 | 26 | 149 | 40 | 2 | - | 217 |
| 1907 | 62 " | 52 | 311 | 26 | 3 | - | 392 | 14 | 107 | 41 | 1 | - | 163 |
| 1907 | 63 " | 48 | 271 | 53 | 7 | - | 379 | 25 | 140 | 48 | 2 | - | 215 |
| 1906 | 63 " | 50 | 295 | 37 | 3 | - | 385 | 24 | 124 | 51 | 2 | - | 201 |
| 1906 | 64 " | 41 | 281 | 41 | 2 | - | 365 | 22 | 141 | 57 | 3 | - | 223 |
| 1905 | 64 " | 45 | 312 | 44 | 6 | - | 407 | 24 | 158 | 90 | 4 | - | 276 |
| <i>Total</i> | | | | | | | | | | | | | |
| 60 - < 65 ans : | | 434 | 2 671 | 338 | 46 | 1 | 3 490 | 219 | 1 274 | 454 | 23 | - | 1 970 |
| 1905 | 65 " | 57 | 338 | 47 | 7 | - | 449 | 27 | 162 | 74 | 6 | - | 269 |
| 1904 | 65 " | 58 | 317 | 51 | 3 | - | 429 | 27 | 176 | 82 | 3 | - | 288 |
| 1904 | 66 " | 32 | 309 | 59 | 8 | - | 408 | 20 | 153 | 85 | 2 | - | 260 |
| 1903 | 66 " | 46 | 346 | 52 | - | - | 444 | 32 | 177 | 95 | 3 | - | 307 |
| 1903 | 67 " | 37 | 319 | 65 | 7 | - | 428 | 30 | 157 | 79 | 4 | - | 270 |
| 1902 | 67 " | 51 | 356 | 86 | 7 | - | 500 | 31 | 168 | 129 | 2 | - | 330 |
| 1902 | 68 " | 38 | 344 | 94 | 3 | - | 479 | 34 | 162 | 107 | 3 | - | 306 |
| 1901 | 68 " | 66 | 388 | 68 | 5 | - | 527 | 35 | 181 | 125 | 5 | - | 346 |
| 1901 | 69 " | 47 | 363 | 101 | 6 | - | 517 | 38 | 183 | 141 | 4 | - | 366 |
| 1900 | 69 " | 50 | 372 | 79 | 1 | - | 502 | 30 | 180 | 145 | 3 | - | 358 |
| <i>Total</i> | | | | | | | | | | | | | |
| 65 - < 70 ans : | | 482 | 3 452 | 702 | 47 | - | 4 683 | 304 | 1 699 | 1 062 | 35 | - | 3 100 |
| 1900 | 70 " | 38 | 344 | 97 | 2 | - | 481 | 41 | 135 | 146 | 2 | - | 324 |
| 1899 | 70 " | 50 | 327 | 90 | 5 | - | 472 | 37 | 192 | 160 | 10 | - | 399 |
| 1899 | 71 " | 40 | 326 | 110 | 2 | - | 478 | 32 | 158 | 150 | 7 | - | 347 |
| 1898 | 71 " | 55 | 349 | 112 | 3 | - | 519 | 41 | 181 | 190 | 5 | - | 417 |
| 1898 | 72 " | 34 | 320 | 115 | 6 | - | 475 | 41 | 162 | 191 | 1 | - | 395 |
| 1897 | 72 " | 43 | 386 | 141 | 5 | - | 575 | 39 | 189 | 223 | 3 | - | 454 |
| 1897 | 73 " | 43 | 316 | 133 | 2 | - | 494 | 46 | 188 | 224 | 3 | - | 461 |
| 1896 | 73 " | 32 | 317 | 137 | 2 | - | 488 | 54 | 191 | 277 | 8 | - | 530 |
| 1896 | 74 " | 30 | 352 | 117 | 3 | - | 502 | 37 | 180 | 216 | 2 | - | 435 |
| 1895 | 74 " | 27 | 310 | 141 | 10 | - | 488 | 49 | 157 | 274 | 3 | - | 483 |
| <i>Total</i> | | | | | | | | | | | | | |
| 70 - < 75 ans : | | 392 | 3 347 | 1 193 | 40 | - | 4 972 | 417 | 1 733 | 2 051 | 44 | - | 4 245 |

5.- (suite)

B. - Région de langue néerlandaise

| Année de naissance | Age en années révolues | Décédés du sexe masculin | | | | | | Décédés du sexe féminin | | | | | |
|------------------------|------------------------|--------------------------|--------|-------|----------|----------|----------|-------------------------|---------|-----------|-----------|-----------|----------|
| | | Célibataires | Mariés | Veufs | Divorcés | Inconnus | Ensemble | Célibataires | Mariées | Divorcées | Divorcées | Inconnues | Ensemble |
| 1895 | 75 ans | 33 | 294 | 164 | 2 | - | 493 | 57 | 159 | 258 | 4 | - | 478 |
| 1894 | 75 " | 42 | 309 | 146 | 2 | - | 499 | 50 | 154 | 272 | 4 | - | 480 |
| 1894 | 76 " | 34 | 294 | 148 | 1 | - | 477 | 67 | 120 | 282 | 2 | - | 471 |
| 1893 | 76 " | 31 | 296 | 157 | 2 | - | 486 | 68 | 145 | 249 | 4 | - | 466 |
| 1893 | 77 " | 29 | 246 | 150 | 5 | - | 430 | 48 | 172 | 286 | 6 | - | 512 |
| 1892 | 77 " | 30 | 259 | 177 | 3 | - | 469 | 65 | 135 | 294 | 3 | - | 497 |
| 1892 | 78 " | 34 | 222 | 146 | 4 | - | 406 | 45 | 115 | 302 | 2 | - | 464 |
| 1891 | 78 " | 33 | 274 | 162 | 2 | - | 471 | 61 | 121 | 282 | 2 | - | 466 |
| 1891 | 79 " | 27 | 224 | 171 | 2 | - | 424 | 64 | 132 | 301 | 1 | - | 498 |
| 1890 | 79 " | 29 | 205 | 172 | 1 | - | 407 | 58 | 107 | 322 | 5 | - | 492 |
| <i>Total</i> | | | | | | | | | | | | | |
| 75 - < 80 ans : | | 322 | 2 623 | 1 593 | 24 | - | 4 562 | 583 | 1 360 | 2 848 | 33 | - | 4 824 |
| 1890 | 80 " | 18 | 194 | 191 | 1 | - | 404 | 63 | 95 | 326 | 2 | - | 486 |
| 1889 | 80 " | 28 | 220 | 175 | - | - | 423 | 65 | 106 | 349 | 7 | - | 527 |
| 1889 | 81 " | 36 | 168 | 184 | 1 | - | 389 | 52 | 76 | 338 | 4 | - | 470 |
| 1888 | 81 " | 28 | 174 | 225 | 1 | - | 428 | 56 | 94 | 318 | 4 | - | 472 |
| 1888 | 82 " | 35 | 163 | 183 | 2 | - | 383 | 49 | 81 | 299 | 2 | - | 431 |
| 1887 | 82 " | 48 | 152 | 209 | 1 | - | 410 | 56 | 84 | 318 | 5 | 1 | 464 |
| 1887 | 83 " | 31 | 128 | 163 | 1 | - | 323 | 55 | 62 | 300 | 2 | - | 419 |
| 1886 | 83 " | 34 | 135 | 174 | 2 | - | 345 | 61 | 51 | 327 | 6 | - | 445 |
| 1886 | 84 " | 24 | 123 | 193 | 2 | - | 342 | 58 | 56 | 310 | 2 | - | 426 |
| 1885 | 84 " | 26 | 108 | 199 | 2 | - | 335 | 63 | 66 | 288 | 2 | - | 419 |
| <i>Total</i> | | | | | | | | | | | | | |
| 80 - < 85 ans : | | 308 | 1 565 | 1 896 | 13 | - | 3 782 | 578 | 771 | 3 173 | 36 | 1 | 4 569 |
| 1885 | 85 " | 31 | 96 | 185 | 2 | - | 314 | 39 | 46 | 301 | 4 | - | 390 |
| 1884 | 85 " | 33 | 99 | 193 | 2 | - | 327 | 55 | 35 | 288 | 4 | - | 382 |
| 1884 | 86 " | 21 | 77 | 150 | 2 | - | 250 | 51 | 37 | 254 | 5 | - | 347 |
| 1883 | 86 " | 31 | 73 | 185 | - | - | 289 | 40 | 27 | 274 | 1 | - | 342 |
| 1883 | 87 " | 21 | 68 | 154 | 2 | - | 245 | 44 | 27 | 235 | 2 | - | 308 |
| 1882 | 87 " | 17 | 58 | 153 | - | - | 228 | 46 | 24 | 259 | 2 | - | 331 |
| 1882 | 88 " | 24 | 43 | 143 | 2 | - | 212 | 42 | 13 | 184 | 2 | - | 241 |
| 1881 | 88 " | 22 | 39 | 150 | 1 | - | 212 | 40 | 20 | 198 | 3 | - | 261 |
| 1881 | 89 " | 14 | 43 | 119 | - | - | 176 | 23 | 14 | 172 | 1 | - | 210 |
| 1880 | 89 " | 19 | 27 | 137 | 2 | - | 185 | 28 | 17 | 176 | 2 | - | 223 |
| <i>Total</i> | | | | | | | | | | | | | |
| 85 - < 90 ans : | | 233 | 623 | 1 569 | 13 | - | 2 438 | 408 | 260 | 2 341 | 26 | - | 3 035 |
| 1880 | 90 " | 13 | 29 | 96 | - | - | 138 | 19 | 6 | 158 | 1 | - | 184 |
| 1879 | 90 " | 13 | 23 | 101 | 1 | - | 138 | 25 | 8 | 132 | 1 | - | 166 |
| 1879 | 91 " | 9 | 21 | 83 | - | - | 113 | 19 | 6 | 107 | 1 | - | 133 |
| 1878 | 91 " | 8 | 13 | 72 | - | - | 93 | 22 | 2 | 136 | 2 | - | 162 |
| 1878 | 92 " | 4 | 17 | 59 | - | - | 80 | 19 | 3 | 96 | - | - | 118 |
| 1877 | 92 " | 10 | 9 | 64 | - | - | 83 | 17 | 8 | 98 | - | - | 123 |
| 1877 | 93 " | 4 | 7 | 38 | - | - | 49 | 15 | - | 83 | - | - | 98 |
| 1876 | 93 " | 5 | 4 | 40 | 1 | - | 50 | 15 | 3 | 59 | - | - | 77 |
| 1876 | 94 " | 4 | - | 39 | - | - | 43 | 10 | 1 | 47 | - | - | 58 |
| 1875 | 94 " | 4 | 7 | 37 | - | - | 48 | 12 | 2 | 51 | - | - | 65 |
| <i>Total</i> | | | | | | | | | | | | | |
| 90 - < 95 ans : | | 74 | 130 | 629 | 2 | - | 835 | 173 | 39 | 967 | 5 | - | 1 184 |
| 1875 | 95 " | 1 | 4 | 20 | - | - | 25 | 4 | - | 35 | - | - | 39 |
| 1874 | 95 " | 2 | 5 | 15 | - | - | 22 | 3 | - | 37 | - | - | 40 |
| 1874 | 96 " | 2 | - | 15 | - | - | 17 | 7 | - | 26 | - | - | 33 |
| 1873 | 96 " | 1 | 1 | 18 | - | - | 20 | 3 | 2 | 20 | - | - | 25 |
| 1873 | 97 " | - | 5 | 7 | - | - | 12 | 4 | - | 16 | - | - | 20 |
| 1872 | 97 " | 1 | 1 | 6 | - | - | 8 | 1 | - | 23 | - | - | 24 |
| 1872 | 98 " | 1 | - | 7 | - | - | 8 | 4 | - | 7 | - | - | 11 |
| 1871 | 98 " | - | - | 5 | - | - | 5 | 3 | - | 3 | - | - | 6 |
| 1871 | 99 " | 2 | 1 | 8 | - | - | 11 | 1 | - | 11 | - | - | 12 |
| 1870 | 99 " | 1 | 1 | 8 | - | - | 10 | 1 | 1 | 9 | - | - | 11 |
| <i>Total</i> | | | | | | | | | | | | | |
| 95 - < 100 ans : | | 11 | 18 | 109 | - | - | 138 | 31 | 3 | 187 | - | - | 221 |
| 100 ans et plus | | 2 | 1 | 9 | - | - | 12 | 2 | 1 | 19 | - | - | 22 |
| <i>Total</i> | | | | | | | | | | | | | |
| 100 ans et plus : | | 2 | 1 | 9 | - | - | 12 | 2 | 1 | 19 | - | - | 22 |
| <i>Total général :</i> | | 5 005 | 18 763 | 8 216 | 300 | 1 | 32 285 | 4 223 | 9 665 | 13 387 | 271 | 1 | 27 547 |

5.- REPARTITION DES DECEDES DE CHAQUE SEXE D'APRES LEUR ANNEE DE NAISSANCE, LEUR AGE ET LEUR ETAT CIVIL EN 1970

C.- Région de langue française

| Année de naissance | Age en années révolues | Décédés du sexe masculin | | | | | | Décédés du sexe féminin | | | | | |
|---------------------------------|------------------------|--------------------------|-----------|-------|----------|----------|------------|-------------------------|-----------|----------|-----------|-----------|------------|
| | | Célibataires | Mariés | Veufs | Divorcés | Inconnus | Ensemble | Célibataires | Mariées | Veuves | Divorcées | Inconnues | Ensemble |
| 1970 | < 1 an | 512 | - | - | - | - | 512 | 342 | - | - | - | - | 342 |
| 1969 | < 1 an | 95 | - | - | - | - | 95 | 76 | - | - | - | - | 76 |
| <i>Total < 1 an :</i> | | 607 | - | - | - | - | 607 | 418 | - | - | - | - | 418 |
| 1969 | 1 an | 18 | - | - | - | - | 18 | 16 | - | - | - | - | 16 |
| 1968 | 1 an | 19 | - | - | - | - | 19 | 12 | - | - | - | - | 12 |
| 1968 | 2 ans | 6 | - | - | - | - | 6 | 15 | - | - | - | - | 15 |
| 1967 | 2 " | 3 | - | - | - | - | 3 | 10 | - | - | - | - | 10 |
| 1967 | 3 " | 9 | - | - | - | - | 9 | 6 | - | - | - | - | 6 |
| 1966 | 3 " | 10 | - | - | - | - | 10 | 6 | - | - | - | - | 6 |
| 1966 | 4 " | 5 | - | - | - | - | 5 | 4 | - | - | - | - | 4 |
| 1965 | 4 " | 10 | - | - | - | - | 10 | 3 | - | - | - | - | 3 |
| <i>Total 1 - < 5 ans :</i> | | 80 | - | - | - | - | 80 | 72 | - | - | - | - | 72 |
| 1965 | 5 " | 1 | - | - | - | - | 1 | 7 | - | - | - | - | 7 |
| 1964 | 5 " | 11 | - | - | - | - | 11 | 7 | - | - | - | - | 7 |
| 1964 | 6 " | 4 | - | - | - | - | 4 | 4 | - | - | - | - | 4 |
| 1963 | 6 " | 9 | - | - | - | - | 9 | 3 | - | - | - | - | 3 |
| 1963 | 7 " | 8 | - | - | - | - | 8 | 5 | - | - | - | - | 5 |
| 1962 | 7 " | 4 | - | - | - | - | 4 | 7 | - | - | - | - | 7 |
| 1962 | 8 " | 2 | - | - | - | - | 2 | 4 | - | - | - | - | 4 |
| 1961 | 8 " | 9 | - | - | - | - | 9 | 6 | - | - | - | - | 6 |
| 1961 | 9 " | 4 | - | - | - | - | 4 | 7 | - | - | - | - | 7 |
| 1960 | 9 " | 4 | - | - | - | - | 4 | 2 | - | - | - | - | 2 |
| <i>Total 5 - < 10 ans :</i> | | 56 | - | - | - | - | 56 | 52 | - | - | - | - | 52 |
| 1960 | 10 " | 6 | - | - | - | - | 6 | 4 | - | - | - | - | 4 |
| 1959 | 10 " | 8 | - | - | - | - | 8 | 1 | - | - | - | - | 1 |
| 1959 | 11 " | 5 | - | - | - | - | 5 | 2 | - | - | - | - | 2 |
| 1958 | 11 " | 4 | - | - | - | - | 4 | 4 | - | - | - | - | 4 |
| 1958 | 12 " | 7 | - | - | - | - | 7 | 4 | - | - | - | - | 4 |
| 1957 | 12 " | 5 | - | - | - | - | 5 | 3 | - | - | - | - | 3 |
| 1957 | 13 " | 3 | - | - | - | - | 3 | 4 | - | - | - | - | 4 |
| 1956 | 13 " | 7 | - | - | - | - | 7 | 3 | - | - | - | - | 3 |
| 1956 | 14 " | 15 | - | - | - | - | 15 | 3 | - | - | - | - | 3 |
| 1955 | 14 " | 8 | - | - | - | - | 8 | 3 | - | - | - | - | 3 |
| <i>Total 10 - < 15 ans :</i> | | 68 | - | - | - | - | 68 | 31 | - | - | - | - | 31 |
| 1955 | 15 " | 7 | - | - | - | - | 7 | 4 | - | - | - | - | 4 |
| 1954 | 15 " | 8 | - | - | - | - | 8 | 4 | - | - | - | - | 4 |
| 1954 | 16 " | 13 | - | - | - | - | 13 | 2 | - | - | - | - | 2 |
| 1953 | 16 " | 16 | - | - | - | - | 16 | 4 | - | 1 | - | - | 5 |
| 1953 | 17 " | 14 | - | - | - | - | 14 | 2 | - | - | - | - | 2 |
| 1952 | 17 " | 21 | - | - | - | - | 21 | 3 | - | - | - | - | 3 |
| 1952 | 18 " | 14 | - | - | - | - | 14 | 3 | 1 | - | - | - | 4 |
| 1951 | 18 " | 14 | - | - | - | - | 14 | 11 | 1 | - | - | - | 12 |
| 1951 | 19 " | 26 | 2 | - | - | - | 28 | 4 | 2 | - | - | - | 6 |
| 1950 | 19 " | 14 | 1 | - | - | - | 15 | 3 | - | - | - | - | 3 |
| <i>Total 15 - < 20 ans :</i> | | 147 | 3 | - | - | - | 150 | 40 | 4 | 1 | - | - | 45 |
| 1950 | 20 " | 24 | - | - | - | - | 24 | 7 | - | - | - | - | 7 |
| 1949 | 20 " | 17 | 2 | - | - | - | 19 | 2 | 2 | - | - | - | 4 |
| 1949 | 21 " | 16 | 4 | - | - | - | 20 | 6 | 4 | - | - | - | 10 |
| 1948 | 21 " | 18 | 4 | - | - | - | 22 | 2 | - | - | - | - | 2 |
| 1948 | 22 " | 16 | 6 | - | - | - | 22 | 2 | 2 | - | - | - | 4 |
| 1947 | 22 " | 9 | 9 | - | - | - | 18 | 8 | 2 | - | - | - | 10 |
| 1947 | 23 " | 8 | 8 | - | - | - | 16 | 3 | 5 | - | - | - | 8 |
| 1946 | 23 " | 15 | 6 | - | - | - | 21 | 4 | 4 | - | - | - | 8 |
| 1946 | 24 " | 8 | 5 | - | - | - | 13 | 3 | 3 | - | - | - | 6 |
| 1945 | 24 " | 7 | 4 | - | - | - | 11 | 4 | 4 | - | - | - | 8 |
| <i>Total 20 - < 25 ans :</i> | | 138 | 48 | - | - | - | 186 | 41 | 26 | - | - | - | 67 |

5.- (suite)

C.- Région de langue française

| Année de naissance | Age en années révolues | Décédés du sexe masculin | | | | | | Décédés du sexe féminin | | | | | |
|---------------------------|------------------------|--------------------------|------------|-----------|-----------|----------|------------|-------------------------|------------|-----------|-----------|-----------|------------|
| | | Célibataires | Mariés | Veufs | Divorcés | Inconnus | Ensemble | Célibataires | Mariées | Veuves | Divorcées | Inconnues | Ensemble |
| 1945 | 25 ans | 4 | 3 | - | - | - | 7 | - | 5 | - | - | - | 5 |
| 1944 | 25 " | 3 | 7 | - | - | - | 10 | 5 | 5 | - | - | - | 10 |
| 1944 | 26 " | 8 | 11 | - | - | - | 19 | 1 | 8 | 1 | - | - | 10 |
| 1943 | 26 " | 7 | 7 | - | - | - | 14 | - | 4 | - | - | - | 4 |
| 1943 | 27 " | 3 | 7 | - | - | - | 10 | 2 | 2 | - | 1 | - | 5 |
| 1942 | 27 " | 3 | 7 | 1 | - | - | 11 | 1 | 4 | - | - | - | 5 |
| 1942 | 28 " | 2 | 4 | 1 | - | - | 7 | 2 | 1 | - | - | - | 3 |
| 1941 | 28 " | 6 | 5 | - | - | - | 11 | 1 | - | 1 | - | - | 2 |
| 1941 | 29 " | 4 | 3 | 1 | - | - | 8 | 1 | 1 | - | - | - | 2 |
| 1940 | 29 " | 5 | 10 | 1 | - | - | 16 | 1 | 4 | - | 1 | - | 6 |
| Total | | | | | | | | | | | | | |
| 25 - < 30 ans : | | 45 | 64 | 4 | - | - | 113 | 14 | 34 | 2 | 2 | - | 52 |
| 1940 | 30 " | 1 | 12 | - | 4 | - | 17 | - | 4 | - | - | - | 4 |
| 1939 | 30 " | 6 | 7 | - | - | - | 13 | 2 | 9 | - | 1 | - | 12 |
| 1939 | 31 " | 3 | 11 | - | 1 | - | 15 | 2 | 7 | - | - | - | 9 |
| 1938 | 31 " | 2 | 10 | - | - | - | 12 | 2 | 12 | - | - | - | 14 |
| 1938 | 32 " | - | 12 | - | - | - | 12 | 1 | 12 | - | 1 | - | 14 |
| 1937 | 32 " | 7 | 13 | - | - | - | 20 | 3 | 7 | - | - | - | 10 |
| 1937 | 33 " | 4 | 12 | 1 | - | - | 17 | 1 | 9 | - | 1 | - | 11 |
| 1936 | 33 " | 5 | 9 | - | - | - | 14 | - | 10 | 1 | 2 | - | 13 |
| 1936 | 34 " | 6 | 12 | - | - | - | 18 | 2 | 8 | 1 | - | - | 11 |
| 1935 | 34 " | 2 | 10 | - | - | - | 12 | 1 | 9 | - | - | - | 10 |
| Total | | | | | | | | | | | | | |
| 30 - < 35 ans : | | 36 | 108 | 1 | 5 | - | 150 | 14 | 87 | 2 | 5 | - | 108 |
| 1935 | 35 " | 4 | 18 | 1 | 1 | - | 24 | 2 | 8 | 3 | - | - | 13 |
| 1934 | 35 " | 7 | 17 | 2 | 1 | - | 27 | 1 | 13 | 1 | - | - | 15 |
| 1934 | 36 " | 12 | 20 | - | 1 | - | 33 | 2 | 7 | - | - | - | 9 |
| 1933 | 36 " | 3 | 25 | 1 | - | - | 29 | 2 | 12 | 1 | - | - | 15 |
| 1933 | 37 " | 8 | 17 | 1 | - | - | 26 | 2 | 11 | 1 | - | - | 14 |
| 1932 | 37 " | 4 | 17 | - | 1 | - | 22 | 4 | 16 | - | 1 | - | 21 |
| 1932 | 38 " | 5 | 20 | - | 1 | - | 26 | 2 | 13 | - | 1 | - | 16 |
| 1931 | 38 " | 5 | 22 | 1 | 1 | - | 29 | 1 | 14 | - | - | - | 15 |
| 1931 | 39 " | 3 | 25 | - | 1 | - | 29 | - | 15 | 2 | 1 | - | 18 |
| 1930 | 39 " | 2 | 23 | - | 2 | - | 27 | 3 | 20 | 2 | 1 | - | 26 |
| Total | | | | | | | | | | | | | |
| 35 - < 40 ans : | | 53 | 204 | 6 | 9 | - | 272 | 19 | 129 | 10 | 4 | - | 162 |
| 1930 | 40 " | 5 | 27 | - | 1 | - | 33 | 8 | 17 | 1 | 1 | - | 27 |
| 1929 | 40 " | 5 | 30 | - | 1 | - | 36 | - | 10 | 2 | - | - | 12 |
| 1929 | 41 " | 7 | 29 | - | 2 | - | 38 | - | 29 | 1 | 1 | - | 31 |
| 1928 | 41 " | 8 | 37 | 1 | 2 | - | 48 | 3 | 16 | - | 1 | - | 20 |
| 1928 | 42 " | 6 | 26 | 2 | 2 | - | 36 | 1 | 17 | - | 1 | - | 19 |
| 1927 | 42 " | 8 | 36 | - | 2 | - | 46 | 1 | 25 | 2 | 3 | - | 31 |
| 1927 | 43 " | 6 | 39 | - | 2 | - | 47 | 2 | 19 | - | - | - | 21 |
| 1926 | 43 " | 10 | 28 | 1 | 3 | - | 42 | 3 | 15 | 2 | 3 | - | 23 |
| 1926 | 44 " | 8 | 41 | 1 | 4 | - | 54 | 1 | 20 | - | 1 | - | 22 |
| 1925 | 44 " | 4 | 51 | 1 | 2 | - | 58 | 1 | 30 | 2 | 1 | - | 34 |
| Total | | | | | | | | | | | | | |
| 40 - < 45 ans : | | 67 | 344 | 6 | 21 | - | 438 | 20 | 198 | 10 | 12 | - | 240 |
| 1925 | 45 " | 8 | 44 | - | 4 | - | 56 | 5 | 26 | 2 | 1 | - | 34 |
| 1924 | 45 " | 12 | 37 | 3 | 4 | - | 56 | 4 | 27 | 4 | - | - | 35 |
| 1924 | 46 " | 7 | 52 | 5 | 2 | - | 66 | 3 | 27 | - | 3 | - | 33 |
| 1923 | 46 " | 12 | 65 | 4 | 3 | - | 84 | 2 | 24 | 1 | - | - | 27 |
| 1923 | 47 " | 13 | 54 | 3 | 1 | - | 71 | 5 | 36 | 2 | 1 | - | 44 |
| 1922 | 47 " | 8 | 52 | 1 | 3 | - | 64 | 5 | 25 | 6 | 1 | - | 37 |
| 1922 | 48 " | 10 | 62 | 1 | 3 | - | 76 | 7 | 38 | 6 | 3 | - | 54 |
| 1921 | 48 " | 16 | 69 | 1 | 6 | - | 92 | 5 | 36 | 2 | 1 | - | 44 |
| 1921 | 49 " | 16 | 90 | 4 | 3 | - | 113 | 2 | 38 | 7 | 1 | - | 48 |
| 1920 | 49 " | 11 | 73 | 2 | 5 | - | 91 | 6 | 42 | 4 | - | - | 52 |
| Total | | | | | | | | | | | | | |
| 45 - < 50 ans : | | 113 | 598 | 24 | 34 | - | 769 | 44 | 319 | 34 | 11 | - | 408 |

5.- (suite)

C.- Région de langue française

| Année de naissance | Age en années révolues | Décédés du sexe masculin | | | | | | Décédés du sexe féminin | | | | | |
|--------------------------------|------------------------|--------------------------|--------|-------|----------|-----------|-----------|-------------------------|---------|--------|-----------|------------|-----------|
| | | Célibataires | Mariés | Veufs | Divorcés | Incon-nus | Ensem-ble | Célibataires | Mariées | Veuves | Divorcées | Incon-nues | Ensem-ble |
| 1920 | 50 ans | 13 | 78 | 4 | 5 | - | 100 | 3 | 41 | 8 | 2 | - | 54 |
| 1919 | 50 " | 16 | 64 | - | 2 | - | 82 | - | 33 | 8 | 1 | - | 42 |
| 1919 | 51 " | 8 | 51 | 3 | 3 | - | 65 | 3 | 29 | 4 | 3 | - | 39 |
| 1918 | 51 " | 9 | 55 | 2 | - | - | 66 | 3 | 20 | 2 | - | - | 25 |
| 1918 | 52 " | 10 | 47 | 1 | 1 | - | 59 | 3 | 23 | 5 | 2 | - | 33 |
| 1917 | 52 " | 16 | 52 | 4 | 4 | - | 76 | 4 | 25 | 9 | - | - | 38 |
| 1917 | 53 " | 11 | 57 | 5 | 1 | - | 74 | 4 | 26 | 3 | - | - | 33 |
| 1916 | 53 " | 10 | 69 | 6 | 2 | - | 87 | 1 | 23 | 9 | 2 | - | 35 |
| 1916 | 54 " | 8 | 67 | - | 3 | - | 78 | 1 | 33 | 9 | 4 | - | 47 |
| 1915 | 54 " | 11 | 73 | 9 | 3 | - | 96 | 2 | 37 | 12 | 1 | - | 52 |
| <i>Total</i> 50 - < 55 ans: | | 112 | 613 | 34 | 24 | - | 783 | 24 | 290 | 69 | 15 | - | 398 |
| 1915 | 55 " | 16 | 110 | 6 | 2 | - | 134 | 6 | 40 | 11 | 2 | - | 59 |
| 1914 | 55 " | 11 | 123 | 4 | 6 | - | 144 | 2 | 42 | 12 | 1 | - | 57 |
| 1914 | 56 " | 20 | 118 | 4 | 4 | - | 146 | 7 | 41 | 14 | 1 | - | 63 |
| 1913 | 56 " | 13 | 139 | 6 | 9 | - | 167 | 6 | 55 | 18 | 1 | - | 80 |
| 1913 | 57 " | 13 | 156 | 13 | 7 | - | 189 | 11 | 48 | 19 | - | - | 78 |
| 1912 | 57 " | 14 | 145 | 10 | 9 | - | 178 | 7 | 59 | 13 | - | - | 79 |
| 1912 | 58 " | 22 | 151 | 9 | 4 | - | 186 | 9 | 62 | 16 | 3 | - | 90 |
| 1911 | 58 " | 23 | 148 | 8 | 5 | - | 184 | 6 | 61 | 20 | 2 | - | 89 |
| 1911 | 59 " | 20 | 167 | 13 | 2 | - | 202 | 9 | 50 | 20 | 5 | - | 84 |
| 1910 | 59 " | 21 | 166 | 11 | 5 | - | 203 | 7 | 73 | 22 | 2 | - | 104 |
| <i>Total</i> 55 - < 60 ans: | | 173 | 1 423 | 84 | 53 | - | 1 733 | 70 | 531 | 165 | 17 | - | 783 |
| 1910 | 60 " | 24 | 193 | 21 | 7 | - | 245 | 7 | 61 | 26 | 2 | - | 96 |
| 1909 | 60 " | 23 | 171 | 23 | 7 | - | 224 | 7 | 63 | 27 | 2 | - | 99 |
| 1909 | 61 " | 32 | 189 | 30 | 9 | - | 260 | 5 | 67 | 30 | 3 | - | 105 |
| 1908 | 61 " | 35 | 161 | 18 | 8 | - | 222 | 9 | 74 | 37 | 1 | - | 121 |
| 1908 | 62 " | 32 | 210 | 30 | 7 | - | 279 | 10 | 75 | 47 | 5 | - | 137 |
| 1907 | 62 " | 30 | 226 | 29 | 10 | - | 295 | 7 | 92 | 47 | 2 | - | 148 |
| 1907 | 63 " | 18 | 213 | 23 | 4 | - | 258 | 12 | 79 | 55 | 6 | - | 152 |
| 1906 | 63 " | 26 | 224 | 34 | 3 | - | 287 | 11 | 90 | 60 | 10 | - | 171 |
| 1906 | 64 " | 32 | 230 | 26 | 9 | - | 297 | 12 | 107 | 51 | 4 | - | 174 |
| 1905 | 64 " | 42 | 209 | 43 | 11 | - | 305 | 9 | 86 | 62 | 4 | - | 161 |
| <i>Total</i> 60 - < 65 ans: | | 294 | 2 026 | 277 | 75 | - | 2 672 | 89 | 794 | 442 | 39 | - | 1 364 |
| 1905 | 65 " | 24 | 243 | 45 | 3 | - | 315 | 9 | 112 | 71 | 2 | 1 | 195 |
| 1904 | 65 " | 37 | 255 | 42 | 17 | - | 351 | 17 | 94 | 89 | 3 | - | 203 |
| 1904 | 66 " | 19 | 261 | 48 | 12 | - | 340 | 18 | 92 | 85 | 2 | - | 197 |
| 1903 | 66 " | 25 | 271 | 37 | 7 | - | 340 | 20 | 89 | 70 | 2 | - | 181 |
| 1903 | 67 " | 33 | 284 | 64 | 5 | - | 386 | 13 | 94 | 84 | 7 | - | 198 |
| 1902 | 67 " | 29 | 240 | 53 | 5 | - | 327 | 20 | 102 | 105 | 1 | - | 228 |
| 1902 | 68 " | 23 | 281 | 66 | 6 | 1 | 377 | 18 | 103 | 110 | 2 | - | 233 |
| 1901 | 68 " | 25 | 278 | 86 | 9 | - | 398 | 19 | 111 | 128 | 3 | - | 261 |
| 1901 | 69 " | 28 | 307 | 62 | 12 | - | 409 | 18 | 108 | 116 | 4 | 1 | 247 |
| 1900 | 69 " | 25 | 313 | 63 | 7 | - | 408 | 22 | 110 | 131 | 5 | - | 268 |
| <i>Total</i> 65 - < 70 ans: | | 268 | 2 733 | 566 | 83 | 1 | 3 651 | 174 | 1 015 | 989 | 31 | 2 | 2 211 |
| 1900 | 70 " | 30 | 237 | 89 | 8 | - | 364 | 20 | 99 | 134 | 5 | - | 258 |
| 1899 | 70 " | 26 | 269 | 88 | 5 | - | 388 | 23 | 118 | 143 | 5 | - | 289 |
| 1899 | 71 " | 21 | 240 | 93 | 6 | - | 360 | 21 | 111 | 155 | 7 | - | 294 |
| 1898 | 71 " | 40 | 259 | 94 | 10 | - | 403 | 22 | 100 | 174 | 5 | - | 301 |
| 1898 | 72 " | 29 | 214 | 79 | 7 | - | 329 | 18 | 100 | 168 | 3 | - | 289 |
| 1897 | 72 " | 30 | 267 | 92 | 2 | - | 391 | 21 | 118 | 174 | 5 | - | 318 |
| 1897 | 73 " | 31 | 228 | 97 | 6 | - | 362 | 36 | 94 | 182 | 5 | - | 317 |
| 1896 | 73 " | 23 | 291 | 111 | 9 | - | 434 | 24 | 103 | 165 | 3 | - | 295 |
| 1896 | 74 " | 27 | 241 | 92 | 4 | - | 364 | 24 | 102 | 217 | 5 | - | 348 |
| 1895 | 74 " | 15 | 232 | 117 | 6 | - | 370 | 25 | 81 | 239 | 6 | - | 351 |
| <i>Total</i> 70 - < 75 ans: | | 272 | 2 478 | 952 | 63 | - | 3 765 | 234 | 1 026 | 1 751 | 49 | - | 3 060 |

5.- (suite)

C.- Région de langue française

| Année de naissance | Age en années révolues | Décédés du sexe masculin | | | | | | Décédés du sexe féminin | | | | | |
|--------------------------------|------------------------|--------------------------|--------|-------|----------|------------|------------|-------------------------|---------|--------|-----------|-------------|------------|
| | | Célibataires | Mariés | Veufs | Divorcés | Incon- nus | Ensem- ble | Céliba- taires | Mariées | Veuves | Divorcées | Incon- nues | Ensem- ble |
| 1895 | 75 ans | 28 | 215 | 103 | 6 | - | 352 | 27 | 106 | 233 | 2 | - | 368 |
| 1894 | 75 " | 19 | 246 | 121 | 6 | - | 392 | 27 | 96 | 234 | 6 | - | 363 |
| 1894 | 76 " | 19 | 178 | 109 | 4 | - | 310 | 35 | 98 | 220 | 7 | - | 360 |
| 1893 | 76 " | 30 | 183 | 97 | 7 | - | 317 | 30 | 95 | 258 | 3 | - | 386 |
| 1893 | 77 " | 25 | 186 | 109 | 3 | - | 323 | 38 | 87 | 262 | 6 | - | 393 |
| 1892 | 77 " | 16 | 203 | 106 | 5 | - | 330 | 41 | 89 | 270 | 3 | - | 403 |
| 1892 | 78 " | 26 | 180 | 100 | 3 | - | 309 | 28 | 62 | 297 | 6 | - | 393 |
| 1891 | 78 " | 23 | 153 | 139 | 4 | - | 319 | 26 | 94 | 293 | 1 | - | 414 |
| 1891 | 79 " | 21 | 170 | 118 | 2 | - | 311 | 33 | 80 | 330 | 4 | - | 447 |
| 1890 | 79 " | 18 | 165 | 135 | 1 | - | 319 | 40 | 103 | 303 | 5 | - | 451 |
| <i>Total</i> | | | | | | | | | | | | | |
| 75 - < 80 ans : | | 225 | 1 879 | 1 137 | 41 | - | 3 282 | 325 | 910 | 2 700 | 43 | - | 3 978 |
| 1890 | 80 " | 15 | 143 | 118 | - | - | 276 | 35 | 61 | 242 | 4 | - | 342 |
| 1889 | 80 " | 21 | 153 | 114 | 4 | - | 292 | 35 | 66 | 283 | 6 | - | 390 |
| 1889 | 81 " | 16 | 136 | 132 | 4 | - | 288 | 38 | 55 | 284 | 4 | - | 381 |
| 1888 | 81 " | 17 | 103 | 121 | 4 | - | 245 | 51 | 59 | 320 | 2 | - | 432 |
| 1888 | 82 " | 19 | 102 | 134 | 5 | - | 260 | 32 | 56 | 275 | 5 | - | 368 |
| 1887 | 82 " | 10 | 101 | 145 | 2 | - | 258 | 23 | 56 | 283 | 8 | - | 370 |
| 1887 | 83 " | 21 | 91 | 115 | 2 | - | 229 | 36 | 40 | 286 | 2 | - | 364 |
| 1886 | 83 " | 13 | 89 | 127 | 3 | - | 232 | 35 | 41 | 289 | 2 | - | 367 |
| 1886 | 84 " | 9 | 71 | 120 | 4 | - | 204 | 38 | 27 | 266 | 1 | - | 332 |
| 1885 | 84 " | 15 | 71 | 113 | 5 | - | 204 | 31 | 37 | 285 | 2 | - | 355 |
| <i>Total</i> | | | | | | | | | | | | | |
| 80 - < 85 ans : | | 156 | 1 060 | 1 239 | 33 | - | 2 488 | 354 | 498 | 2 813 | 36 | - | 3 701 |
| 1885 | 85 " | 8 | 68 | 119 | 1 | - | 196 | 20 | 25 | 239 | 3 | - | 287 |
| 1884 | 85 " | 13 | 57 | 124 | 1 | - | 195 | 33 | 23 | 260 | 2 | - | 318 |
| 1884 | 86 " | 10 | 53 | 107 | 2 | - | 172 | 29 | 24 | 235 | 2 | - | 290 |
| 1883 | 86 " | 9 | 48 | 104 | 1 | - | 162 | 27 | 19 | 216 | 1 | - | 263 |
| 1883 | 87 " | 7 | 44 | 102 | 1 | - | 154 | 23 | 14 | 212 | 3 | - | 252 |
| 1882 | 87 " | 12 | 55 | 104 | - | - | 171 | 26 | 12 | 240 | 2 | - | 280 |
| 1882 | 88 " | 6 | 35 | 68 | - | 1 | 110 | 21 | 13 | 193 | 2 | - | 229 |
| 1881 | 88 " | 9 | 38 | 93 | 1 | - | 141 | 22 | 13 | 180 | 5 | - | 220 |
| 1881 | 89 " | 5 | 28 | 76 | 2 | - | 111 | 21 | 14 | 166 | - | - | 201 |
| 1880 | 89 " | 6 | 22 | 85 | - | - | 113 | 20 | 9 | 164 | 1 | - | 194 |
| <i>Total</i> | | | | | | | | | | | | | |
| 85 - < 90 ans : | | 85 | 448 | 982 | 9 | 1 | 1 525 | 242 | 168 | 2 105 | 21 | - | 2 534 |
| 1880 | 90 " | 8 | 23 | 53 | - | - | 84 | 19 | 5 | 122 | 2 | - | 148 |
| 1879 | 90 " | 7 | 15 | 58 | 1 | - | 81 | 10 | 6 | 151 | - | - | 167 |
| 1879 | 91 " | 4 | 17 | 46 | - | - | 67 | 11 | 3 | 99 | 2 | - | 115 |
| 1878 | 91 " | 3 | 18 | 36 | - | - | 57 | 15 | 3 | 105 | 3 | - | 126 |
| 1878 | 92 " | 6 | 10 | 34 | - | - | 50 | 5 | 5 | 77 | 1 | - | 88 |
| 1877 | 92 " | 4 | 9 | 38 | - | - | 51 | 13 | 2 | 97 | 1 | - | 113 |
| 1877 | 93 " | 1 | 6 | 36 | - | - | 43 | 9 | 3 | 63 | 1 | - | 76 |
| 1876 | 93 " | 4 | 9 | 33 | - | - | 46 | 7 | 1 | 50 | 1 | - | 59 |
| 1876 | 94 " | - | 7 | 16 | - | - | 23 | 4 | - | 56 | - | - | 60 |
| 1875 | 94 " | 1 | 3 | 24 | - | - | 28 | 10 | 3 | 42 | 1 | - | 56 |
| <i>Total</i> | | | | | | | | | | | | | |
| 90 - < 95 ans : | | 38 | 117 | 374 | 1 | - | 530 | 103 | 31 | 862 | 12 | - | 1 008 |
| 1875 | 95 " | - | 5 | 8 | - | - | 13 | 6 | - | 30 | 1 | - | 37 |
| 1874 | 95 " | 2 | 1 | 11 | - | - | 14 | 8 | - | 24 | - | - | 32 |
| 1874 | 96 " | - | 3 | 5 | - | - | 8 | 2 | 2 | 29 | - | - | 33 |
| 1873 | 96 " | - | 1 | 9 | - | - | 10 | 1 | 1 | 27 | 1 | - | 30 |
| 1873 | 97 " | - | - | 3 | - | - | 3 | 4 | 1 | 15 | - | - | 20 |
| 1872 | 97 " | - | 1 | 5 | - | - | 6 | 1 | 1 | 10 | 1 | - | 13 |
| 1872 | 98 " | 1 | 1 | 5 | - | - | 7 | - | 1 | 13 | - | - | 14 |
| 1871 | 98 " | - | - | 2 | - | - | 2 | 1 | - | 3 | - | - | 4 |
| 1871 | 99 " | - | 1 | 1 | - | - | 2 | - | - | 4 | - | - | 4 |
| 1870 | 99 " | - | 1 | 6 | - | - | 7 | - | 1 | 6 | - | - | 7 |
| <i>Total</i> | | | | | | | | | | | | | |
| 95 - < 100 ans : | | 3 | 14 | 55 | - | - | 72 | 23 | 7 | 161 | 3 | - | 194 |
| 100 ans et plus | | - | 1 | 5 | - | - | 6 | 4 | - | 13 | - | - | 17 |
| <i>Total 100 ans et plus :</i> | | | 1 | 5 | - | - | 6 | 4 | - | 13 | - | - | 17 |
| <i>Total général :</i> | | 6 036 | 14 161 | 5 746 | 451 | 2 | 23 396 | 2 407 | 6 065 | 12 129 | 300 | 2 | 20 903 |

5.- REPARTITION DES DECEDES DE CHAQUE SEXE D'APRES LEUR ANNEE DE NAISSANCE, LEUR AGE ET LEUR ETAT CIVIL EN 1970

D.- BRUXELLES-CAPITALE

| Année de naissance | Age en années révolues | Décédés du sexe masculin | | | | | | Décédés du sexe féminin | | | | | |
|---------------------------------|------------------------|--------------------------|--------|-------|----------|----------|----------|-------------------------|---------|--------|-----------|-----------|----------|
| | | Célibataires | Mariés | Veufs | Divorcés | Inconnus | Ensemble | Célibataires | Mariées | Veuves | Divorcées | Inconnues | Ensemble |
| 1970 | < 1 an | 147 | - | - | - | - | 147 | 105 | - | - | - | - | - |
| 1969 | < 1 an | 33 | - | - | - | - | 33 | 10 | - | - | - | - | 105 |
| <i>Total < 1 an :</i> | | 180 | - | - | - | - | 180 | 115 | - | - | - | - | 115 |
| 1969 | 1 an | 5 | - | - | - | - | 5 | 8 | - | - | - | - | 8 |
| 1968 | 1 an | 6 | - | - | - | - | 6 | 2 | - | - | - | - | 2 |
| 1968 | 2 ans | 3 | - | - | - | - | 3 | 2 | - | - | - | - | 2 |
| 1967 | 2 " | 4 | - | - | - | - | 4 | 2 | - | - | - | - | 2 |
| 1967 | 3 " | 2 | - | - | - | - | 2 | 2 | - | - | - | - | 2 |
| 1966 | 3 " | 2 | - | - | - | - | 2 | 3 | - | - | - | - | 3 |
| 1966 | 4 " | 1 | - | - | - | - | 1 | 1 | - | - | - | - | 1 |
| 1965 | 4 " | 2 | - | - | - | - | 2 | 2 | - | - | - | - | 2 |
| <i>Total 1 - < 5 ans :</i> | | 25 | - | - | - | - | 25 | 22 | - | - | - | - | 22 |
| 1965 | 5 " | 1 | - | - | - | - | 1 | - | - | - | - | - | - |
| 1964 | 5 " | 3 | - | - | - | - | 3 | 2 | - | - | - | - | 2 |
| 1964 | 6 " | 5 | - | - | - | - | 5 | 5 | - | - | - | - | 5 |
| 1963 | 6 " | 3 | - | - | - | - | 3 | - | - | - | - | - | - |
| 1963 | 7 " | 4 | - | - | - | - | 4 | - | - | - | - | - | - |
| 1962 | 7 " | 3 | - | - | - | - | 3 | 1 | - | - | - | - | 1 |
| 1962 | 8 " | 1 | - | - | - | - | 1 | - | - | - | - | - | - |
| 1961 | 8 " | 3 | - | - | - | - | 3 | 1 | - | - | - | - | 1 |
| 1961 | 9 " | 4 | - | - | - | - | 4 | - | - | - | - | - | - |
| 1960 | 9 " | 1 | - | - | - | - | 1 | - | - | - | - | - | - |
| <i>Total 5 - < 10 ans :</i> | | 28 | - | - | - | - | 28 | 9 | - | - | - | - | 9 |
| 1960 | 10 " | 2 | - | - | - | - | 2 | - | - | - | - | - | - |
| 1959 | 10 " | 1 | - | - | - | - | 1 | 1 | - | - | - | - | 1 |
| 1959 | 11 " | 3 | - | - | - | - | 3 | - | - | - | - | - | - |
| 1958 | 11 " | - | - | - | - | - | - | - | - | - | - | - | - |
| 1958 | 12 " | - | - | - | - | - | - | - | - | - | - | - | - |
| 1957 | 12 " | 1 | - | - | - | - | 1 | 1 | - | - | - | - | 1 |
| 1957 | 13 " | 1 | - | - | - | - | 1 | 1 | - | - | - | - | 1 |
| 1956 | 13 " | 3 | - | - | - | - | 3 | - | - | - | - | - | - |
| 1956 | 14 " | 2 | - | - | - | - | 2 | - | - | - | - | - | - |
| 1955 | 14 " | 2 | - | - | - | - | 2 | 4 | - | - | - | - | 4 |
| <i>Total 10 - < 15 ans :</i> | | 15 | - | - | - | - | 15 | 7 | - | - | - | - | 7 |
| 1955 | 15 " | 3 | - | - | - | - | 3 | 2 | - | - | - | - | 2 |
| 1954 | 15 " | 1 | - | - | - | - | 1 | 1 | - | - | - | - | 1 |
| 1954 | 16 " | 4 | - | - | - | - | 4 | 2 | - | - | - | - | 2 |
| 1953 | 16 " | 4 | - | - | - | - | 4 | 3 | - | - | - | - | 3 |
| 1953 | 17 " | 4 | - | - | - | - | 4 | 2 | - | - | - | - | 2 |
| 1952 | 17 " | 1 | - | - | - | - | 1 | 2 | - | - | - | - | 2 |
| 1952 | 18 " | 5 | - | - | - | - | 5 | 1 | - | - | - | - | 1 |
| 1951 | 18 " | 4 | - | - | - | - | 4 | 3 | - | - | - | - | 3 |
| 1951 | 19 " | 7 | - | - | - | - | 7 | - | - | - | - | - | - |
| 1950 | 19 " | 4 | - | - | - | - | 4 | - | - | - | - | - | - |
| <i>Total 15 - < 20 ans :</i> | | 37 | - | - | - | - | 37 | 16 | - | - | - | - | 16 |
| 1950 | 20 " | 6 | 1 | - | - | - | 7 | 1 | - | - | - | - | 1 |
| 1949 | 20 " | 4 | - | - | - | - | 4 | 2 | 1 | - | - | - | 3 |
| 1949 | 21 " | 4 | 2 | - | - | - | 6 | - | - | - | - | - | - |
| 1948 | 21 " | 2 | 1 | - | - | - | 3 | - | 2 | - | - | - | 2 |
| 1948 | 22 " | 9 | 2 | - | - | - | 11 | 1 | - | - | - | - | 1 |
| 1947 | 22 " | 5 | - | - | - | - | 5 | 1 | - | 1 | - | - | 2 |
| 1947 | 23 " | 3 | 1 | - | - | - | 4 | 1 | 1 | - | 1 | - | 3 |
| 1946 | 23 " | 3 | 2 | - | - | - | 5 | 1 | - | - | - | - | 1 |
| 1946 | 24 " | 6 | - | - | - | - | 6 | - | - | - | - | - | - |
| 1945 | 24 " | 1 | 3 | - | - | - | 4 | 2 | 2 | - | - | - | 4 |
| <i>Total 20 - < 25 ans :</i> | | 43 | 12 | - | - | - | 55 | 9 | 6 | 1 | 1 | - | 17 |

5.- (suite)

D.- BRUXELLES-CAPITALE

| Année de naissance | Age en années révolues | Décédés du sexe masculin | | | | | | Décédés du sexe féminin | | | | | |
|--------------------|------------------------|--------------------------|--------|-------|----------|----------|----------|-------------------------|---------|--------|-----------|-----------|----------|
| | | Célibataires | Mariés | Veufs | Divorcés | Inconnus | Ensemble | Célibataires | Mariées | Veuves | Divorcées | Inconnues | Ensemble |
| 1945 | 25 ans | - | 1 | - | - | - | 1 | 2 | 1 | - | 1 | - | 4 |
| 1944 | 25 " | 3 | 3 | - | - | - | 6 | 1 | 3 | - | - | - | 4 |
| 1944 | 26 " | 4 | 3 | - | - | - | 7 | 1 | 2 | 1 | - | 4 | |
| 1943 | 26 " | 1 | 4 | 1 | - | - | 6 | 1 | 2 | - | - | 3 | |
| 1943 | 27 " | 1 | 3 | - | 1 | - | 5 | - | 2 | - | - | 2 | |
| 1942 | 27 " | 1 | 4 | - | - | - | 5 | 1 | 3 | - | - | 4 | |
| 1942 | 28 " | - | 2 | - | - | - | 2 | - | - | - | - | - | |
| 1941 | 28 " | - | 1 | - | - | - | 1 | 1 | 1 | - | - | 2 | |
| 1941 | 29 " | 1 | 1 | - | - | - | 2 | 3 | 2 | - | - | 5 | |
| 1940 | 29 " | 4 | 4 | - | - | - | 8 | - | 1 | - | - | 1 | |
| <i>Total</i> | | | | | | | | | | | | | |
| 25 - < 30 ans : | | 15 | 26 | 1 | 1 | - | 43 | 10 | 17 | 1 | 1 | - | 29 |
| 1940 | 30 " | - | 4 | - | 1 | - | 5 | - | 1 | - | - | - | 1 |
| 1939 | 30 " | 1 | 5 | - | - | - | 6 | - | 2 | - | - | - | 2 |
| 1939 | 31 " | - | 1 | - | - | - | 1 | 2 | 1 | - | - | - | 3 |
| 1938 | 31 " | 1 | 3 | 1 | - | - | 5 | - | 4 | - | 1 | - | 5 |
| 1938 | 32 " | 2 | 2 | - | 1 | - | 5 | 1 | 3 | - | - | - | 4 |
| 1937 | 32 " | - | 4 | - | - | - | 4 | - | 4 | - | - | - | 4 |
| 1937 | 33 " | 1 | 5 | - | - | - | 6 | 1 | 3 | - | - | - | 4 |
| 1936 | 33 " | 1 | 3 | - | - | - | 4 | 1 | - | 1 | - | - | 2 |
| 1936 | 34 " | 1 | 6 | - | - | - | 7 | - | 2 | - | 1 | - | 3 |
| 1935 | 34 " | 1 | 8 | - | 1 | - | 10 | 1 | 2 | - | - | - | 3 |
| <i>Total</i> | | | | | | | | | | | | | |
| 30 - < 35 ans : | | 8 | 41 | 1 | 3 | - | 53 | 6 | 22 | 1 | 2 | - | 31 |
| 1935 | 35 " | 2 | 2 | - | 2 | - | 6 | - | - | - | - | - | - |
| 1934 | 35 " | 1 | 5 | - | - | - | 6 | - | 2 | - | - | - | 2 |
| 1934 | 36 " | 3 | 5 | - | - | - | 8 | 1 | 7 | - | - | - | 8 |
| 1933 | 36 " | 1 | 3 | - | 1 | - | 5 | 1 | 7 | 2 | - | - | 10 |
| 1933 | 37 " | 2 | 4 | - | - | - | 6 | 1 | 4 | - | 1 | - | 6 |
| 1932 | 37 " | - | 2 | - | - | - | 2 | - | 4 | - | - | - | 4 |
| 1932 | 38 " | 2 | 4 | - | - | - | 6 | - | - | - | - | - | - |
| 1931 | 38 " | 4 | 2 | 1 | - | - | 7 | - | 3 | 1 | 1 | - | 5 |
| 1931 | 39 " | 1 | 4 | - | - | - | 5 | 1 | 4 | 1 | 1 | - | 7 |
| 1930 | 39 " | 2 | 12 | 1 | - | - | 15 | 1 | 8 | - | 1 | - | 10 |
| <i>Total</i> | | | | | | | | | | | | | |
| 35 - < 40 ans : | | 18 | 43 | 2 | 3 | - | 66 | 5 | 39 | 4 | 4 | - | 52 |
| 1930 | 40 " | 1 | 2 | - | - | - | 3 | 1 | 1 | - | 1 | - | 3 |
| 1929 | 40 " | 1 | 6 | - | 1 | - | 8 | - | 8 | - | - | - | 8 |
| 1929 | 41 " | - | 10 | - | 2 | - | 12 | 1 | 4 | - | - | - | 5 |
| 1928 | 41 " | 1 | 9 | - | 2 | - | 12 | 2 | 4 | - | - | - | 6 |
| 1928 | 42 " | 3 | 6 | - | 1 | - | 10 | 1 | 4 | - | 1 | - | 6 |
| 1927 | 42 " | 1 | 10 | 1 | - | - | 12 | 1 | 4 | - | - | - | 5 |
| 1927 | 43 " | 4 | 8 | 1 | 2 | 1 | 16 | 3 | 8 | 2 | - | - | 13 |
| 1926 | 43 " | 2 | 13 | - | 2 | - | 17 | - | 2 | 1 | - | - | 3 |
| 1926 | 44 " | 3 | 15 | - | 2 | - | 20 | 2 | 5 | - | 1 | - | 8 |
| 1925 | 44 " | 2 | 14 | - | - | - | 16 | 2 | 7 | 1 | 1 | - | 11 |
| <i>Total</i> | | | | | | | | | | | | | |
| 40 - < 45 ans : | | 18 | 93 | 2 | 12 | 1 | 126 | 13 | 47 | 4 | 4 | - | 68 |
| 1925 | 45 " | 2 | 12 | - | - | - | 14 | 2 | 8 | - | 2 | - | 12 |
| 1924 | 45 " | 2 | 12 | 2 | 1 | - | 17 | 2 | 7 | 1 | 3 | - | 13 |
| 1924 | 46 " | 3 | 11 | 1 | 2 | - | 17 | 2 | 12 | 1 | - | - | 15 |
| 1923 | 46 " | 1 | 15 | - | 5 | - | 21 | 2 | 11 | - | 1 | - | 14 |
| 1923 | 47 " | 1 | 9 | - | 1 | - | 11 | 1 | 6 | - | 2 | - | 9 |
| 1922 | 47 " | 1 | 14 | 1 | 1 | - | 17 | 4 | 9 | - | - | - | 13 |
| 1922 | 48 " | 2 | 15 | - | 1 | - | 18 | - | 10 | 1 | - | - | 11 |
| 1921 | 48 " | 4 | 8 | 2 | 1 | - | 15 | 3 | 13 | 1 | - | - | 17 |
| 1921 | 49 " | 2 | 14 | 1 | 1 | - | 18 | - | 10 | 2 | 4 | - | 16 |
| 1920 | 49 " | 1 | 17 | 1 | 6 | - | 25 | 3 | 9 | 3 | 1 | - | 16 |
| <i>Total</i> | | | | | | | | | | | | | |
| 45 - < 50 ans : | | 19 | 127 | 8 | 19 | - | 173 | 19 | 95 | 9 | 13 | - | 136 |

5.- (suite)

D.- BRUXELLES-CAPITALE

| Année de naissance | Age en années révolues | Décédés du sexe masculin | | | | | | Décédés du sexe féminin | | | | | |
|---------------------------|------------------------|--------------------------|------------|------------|-----------|----------|--------------|-------------------------|------------|------------|-----------|-----------|--------------|
| | | Célibataires | Mariés | Veufs | Divorcés | Inconnus | Ensemble | Célibataires | Mariées | Veuves | Divorcées | Inconnues | Ensemble |
| 1920 | 50 ans | 2 | 27 | 2 | 4 | - | 35 | 1 | 15 | 2 | 1 | - | 19 |
| 1919 | 50 " | 2 | 17 | 1 | 2 | - | 22 | - | 9 | 2 | 1 | - | 12 |
| 1919 | 51 " | 1 | 19 | - | 1 | - | 21 | 2 | 9 | 1 | 1 | - | 13 |
| 1918 | 51 " | 3 | 22 | - | 1 | - | 26 | 2 | 5 | 1 | 1 | - | 9 |
| 1918 | 52 " | 3 | 13 | 1 | 1 | - | 18 | 1 | 5 | 2 | 1 | - | 9 |
| 1917 | 52 " | 2 | 14 | - | 1 | - | 17 | 2 | 5 | 2 | - | - | 9 |
| 1917 | 53 " | 2 | 25 | 3 | 2 | - | 32 | 2 | 6 | 1 | - | - | 9 |
| 1916 | 53 " | 1 | 25 | 1 | 2 | - | 29 | - | 12 | 2 | 2 | - | 16 |
| 1916 | 54 " | 4 | 19 | 2 | 1 | - | 26 | 4 | 3 | - | 1 | - | 8 |
| 1915 | 54 " | 6 | 23 | 1 | 2 | - | 32 | 3 | 7 | 3 | 1 | - | 14 |
| Total | | | | | | | | | | | | | |
| 50 - < 55 ans : | | 26 | 204 | 11 | 17 | - | 258 | 17 | 76 | 16 | 9 | - | 118 |
| 1915 | 55 " | 4 | 34 | - | 1 | - | 39 | 1 | 13 | 3 | 1 | - | 18 |
| 1914 | 55 " | 4 | 32 | 5 | 3 | - | 44 | 2 | 17 | 6 | 1 | - | 26 |
| 1914 | 56 " | 9 | 41 | 2 | 1 | - | 53 | 3 | 13 | 4 | 1 | - | 21 |
| 1913 | 56 " | 6 | 47 | 1 | 2 | - | 56 | 5 | 19 | 3 | 2 | - | 29 |
| 1913 | 57 " | 5 | 41 | 4 | 2 | - | 52 | 2 | 16 | 2 | 4 | - | 24 |
| 1912 | 57 " | 4 | 39 | 3 | 13 | - | 59 | 1 | 14 | 10 | 4 | - | 29 |
| 1912 | 58 " | 8 | 48 | 1 | 2 | - | 59 | 6 | 16 | 4 | - | - | 26 |
| 1911 | 58 " | 7 | 45 | 2 | 2 | - | 56 | 1 | 17 | 5 | 1 | - | 24 |
| 1911 | 59 " | 3 | 51 | 4 | 4 | - | 62 | 3 | 12 | 5 | 3 | - | 23 |
| 1910 | 59 " | 6 | 57 | 12 | 1 | - | 76 | 6 | 15 | 7 | 3 | - | 31 |
| Total | | | | | | | | | | | | | |
| 55 - < 60 ans : | | 56 | 435 | 34 | 31 | - | 556 | 30 | 152 | 49 | 20 | - | 251 |
| 1910 | 60 " | 2 | 41 | 3 | 5 | - | 51 | 3 | 23 | 12 | 4 | - | 42 |
| 1909 | 60 " | 8 | 51 | 1 | 3 | - | 63 | 5 | 18 | 14 | 1 | - | 38 |
| 1909 | 61 " | 7 | 64 | 6 | 5 | - | 82 | - | 21 | 9 | 4 | - | 34 |
| 1908 | 61 " | 5 | 58 | 2 | 10 | - | 75 | 2 | 23 | 17 | 1 | - | 43 |
| 1908 | 62 " | 6 | 54 | 8 | 7 | - | 75 | 3 | 21 | 13 | 2 | - | 39 |
| 1907 | 62 " | 4 | 57 | 5 | 2 | - | 68 | 2 | 21 | 17 | 2 | - | 42 |
| 1907 | 63 " | 6 | 67 | 7 | - | - | 80 | 6 | 22 | 14 | - | - | 42 |
| 1906 | 63 " | 10 | 64 | 8 | 5 | - | 87 | 11 | 23 | 21 | 3 | - | 58 |
| 1906 | 64 " | 10 | 66 | 6 | 3 | - | 85 | 7 | 21 | 14 | - | - | 42 |
| 1905 | 64 " | 8 | 72 | 11 | 1 | - | 92 | 3 | 24 | 18 | 6 | - | 51 |
| Total | | | | | | | | | | | | | |
| 60 - < 65 ans : | | 66 | 594 | 57 | 41 | - | 758 | 42 | 217 | 149 | 23 | - | 431 |
| 1905 | 65 " | 9 | 64 | 8 | 7 | - | 88 | 7 | 29 | 15 | 3 | - | 54 |
| 1904 | 65 " | 6 | 91 | 14 | 6 | - | 117 | 6 | 21 | 16 | 6 | - | 49 |
| 1904 | 66 " | 7 | 74 | 18 | 5 | - | 104 | 4 | 33 | 23 | 4 | - | 64 |
| 1903 | 66 " | 8 | 81 | 6 | 7 | - | 102 | 9 | 30 | 19 | 3 | - | 61 |
| 1903 | 67 " | 6 | 73 | 9 | 2 | - | 90 | 12 | 26 | 31 | 2 | - | 71 |
| 1902 | 67 " | 11 | 76 | 19 | 7 | - | 113 | 8 | 29 | 36 | 4 | - | 77 |
| 1902 | 68 " | 6 | 87 | 17 | 5 | - | 115 | 5 | 29 | 44 | 3 | - | 81 |
| 1901 | 68 " | 4 | 78 | 19 | 5 | - | 106 | 9 | 34 | 29 | 4 | - | 76 |
| 1901 | 69 " | 6 | 99 | 17 | 10 | - | 132 | 9 | 39 | 35 | 3 | - | 86 |
| 1900 | 69 " | 8 | 82 | 14 | 5 | - | 109 | 7 | 26 | 44 | 7 | - | 84 |
| Total | | | | | | | | | | | | | |
| 65 - < 70 ans : | | 71 | 805 | 141 | 59 | - | 1 076 | 76 | 296 | 292 | 39 | - | 703 |
| 1900 | 70 " | 5 | 83 | 23 | 3 | - | 114 | 3 | 31 | 40 | 2 | - | 76 |
| 1899 | 70 " | 9 | 87 | 19 | 9 | - | 124 | 8 | 45 | 45 | 7 | - | 105 |
| 1899 | 71 " | 4 | 83 | 14 | 6 | - | 107 | 10 | 32 | 54 | 6 | - | 102 |
| 1898 | 71 " | 6 | 86 | 16 | 8 | - | 116 | 9 | 35 | 61 | 9 | - | 114 |
| 1898 | 72 " | 7 | 89 | 32 | 3 | - | 131 | 5 | 38 | 39 | 7 | - | 89 |
| 1897 | 72 " | 9 | 94 | 33 | 4 | - | 140 | 13 | 34 | 67 | 4 | - | 118 |
| 1897 | 73 " | 5 | 63 | 29 | - | - | 97 | 8 | 30 | 51 | 3 | - | 92 |
| 1896 | 73 " | 4 | 95 | 31 | 5 | - | 135 | 13 | 41 | 62 | 7 | - | 123 |
| 1896 | 74 " | 9 | 86 | 35 | 3 | - | 133 | 9 | 34 | 67 | 7 | - | 117 |
| 1895 | 74 " | 5 | 78 | 25 | 1 | - | 109 | 14 | 30 | 69 | 5 | - | 118 |
| Total | | | | | | | | | | | | | |
| 70 - < 75 ans : | | 63 | 844 | 257 | 42 | - | 1 206 | 92 | 350 | 555 | 57 | - | 1 054 |

5.- (suite)

D.- BRUXELLES-CAPITALE

| Année de naissance | Age en années révolues | Décédés du sexe masculin | | | | | | Décédés du sexe féminin | | | | | |
|---------------------------------|------------------------|--------------------------|--------|-------|----------|----------|----------|-------------------------|---------|--------|-----------|-----------|----------|
| | | Célibataires | Mariés | Veufs | Divorcés | Inconnus | Ensemble | Célibataires | Mariées | Veuves | Divorcées | Inconnues | Ensemble |
| 1895 | 75 ans | 5 | 74 | 29 | 9 | - | 117 | 14 | 22 | 64 | 2 | - | 102 |
| 1894 | 75 " | 5 | 80 | 33 | 4 | - | 122 | 11 | 24 | 69 | 3 | - | 107 |
| 1894 | 76 " | 11 | 73 | 32 | 2 | - | 118 | 7 | 21 | 75 | 5 | - | 108 |
| 1893 | 76 " | 6 | 61 | 31 | - | - | 98 | 16 | 31 | 71 | 6 | - | 124 |
| 1893 | 77 " | 5 | 65 | 32 | 2 | - | 104 | 15 | 42 | 71 | - | - | 128 |
| 1892 | 77 " | 7 | 83 | 34 | 4 | - | 128 | 11 | 29 | 88 | 6 | - | 134 |
| 1892 | 78 " | 9 | 75 | 27 | 3 | - | 114 | 13 | 31 | 86 | 4 | - | 134 |
| 1891 | 78 " | - | 60 | 28 | 1 | - | 89 | 17 | 32 | 84 | 5 | - | 138 |
| 1891 | 79 " | 5 | 66 | 33 | - | - | 104 | 19 | 27 | 102 | 6 | - | 154 |
| 1890 | 79 " | 4 | 53 | 35 | 4 | - | 96 | 18 | 26 | 101 | 3 | - | 148 |
| <i>Total</i> 75 - < 80 ans : | | 57 | 690 | 314 | 29 | - | 1 090 | 141 | 285 | 811 | 40 | - | 1 277 |
| 1890 | 80 " | 7 | 48 | 33 | - | - | 88 | 13 | 29 | 107 | 4 | - | 153 |
| 1889 | 80 " | 1 | 49 | 37 | 2 | - | 89 | 19 | 37 | 94 | 4 | - | 154 |
| 1889 | 81 " | 5 | 50 | 38 | - | - | 93 | 14 | 22 | 90 | 7 | - | 133 |
| 1888 | 81 " | 3 | 47 | 34 | 2 | - | 86 | 16 | 11 | 89 | 7 | - | 123 |
| 1888 | 82 " | 8 | 45 | 40 | - | - | 93 | 14 | 18 | 98 | 6 | - | 136 |
| 1887 | 82 " | 2 | 37 | 34 | 3 | - | 76 | 22 | 20 | 103 | 8 | - | 153 |
| 1887 | 83 " | 1 | 40 | 38 | 3 | - | 82 | 15 | 17 | 113 | 4 | - | 149 |
| 1886 | 83 " | 5 | 25 | 27 | - | - | 57 | 18 | 15 | 102 | 6 | - | 141 |
| 1886 | 84 " | 2 | 39 | 39 | 1 | - | 81 | 10 | 13 | 117 | 4 | - | 144 |
| 1885 | 84 " | 2 | 33 | 35 | - | - | 70 | 14 | 5 | 103 | 5 | - | 127 |
| <i>Total</i> 80 - < 85 ans : | | 36 | 413 | 355 | 11 | - | 815 | 155 | 187 | 1 016 | 55 | - | 1 413 |
| 1885 | 85 " | 2 | 33 | 19 | - | - | 54 | 14 | 8 | 80 | 7 | - | 109 |
| 1884 | 85 " | 5 | 23 | 35 | 1 | - | 64 | 12 | 14 | 84 | 1 | - | 111 |
| 1884 | 86 " | 3 | 21 | 32 | 1 | - | 57 | 11 | 12 | 76 | 2 | - | 101 |
| 1883 | 86 " | 2 | 14 | 34 | 1 | - | 51 | 10 | 10 | 80 | 5 | - | 105 |
| 1883 | 87 " | 2 | 13 | 25 | - | - | 40 | 15 | 7 | 77 | 2 | - | 101 |
| 1882 | 87 " | 2 | 13 | 33 | 1 | - | 49 | 14 | 10 | 75 | 2 | - | 101 |
| 1882 | 88 " | 1 | 12 | 32 | 2 | - | 47 | 10 | 12 | 87 | 2 | - | 111 |
| 1881 | 88 " | 2 | 8 | 20 | - | - | 30 | 15 | 6 | 73 | 6 | - | 100 |
| 1881 | 89 " | 3 | 10 | 21 | - | - | 34 | 6 | 4 | 68 | 3 | - | 81 |
| 1880 | 89 " | - | 7 | 23 | - | - | 30 | 14 | 8 | 62 | 2 | - | 86 |
| <i>Total</i> 85 - < 90 ans : | | 22 | 154 | 274 | 6 | - | 456 | 121 | 91 | 762 | 32 | - | 1 006 |
| 1880 | 90 " | 1 | 7 | 19 | 2 | - | 29 | 9 | 2 | 50 | - | - | 61 |
| 1879 | 90 " | 1 | 8 | 15 | - | - | 24 | 6 | 1 | 68 | 1 | - | 76 |
| 1879 | 91 " | - | 4 | 11 | - | - | 15 | 8 | 5 | 45 | 3 | - | 61 |
| 1878 | 91 " | 1 | 4 | 16 | 1 | - | 22 | 7 | 5 | 47 | 2 | - | 61 |
| 1878 | 92 " | 3 | 6 | 6 | - | - | 15 | 10 | 2 | 33 | 1 | - | 46 |
| 1877 | 92 " | 1 | 1 | 11 | 1 | - | 14 | 7 | 2 | 32 | 1 | - | 42 |
| 1877 | 93 " | 1 | 5 | 7 | 1 | - | 14 | 3 | 2 | 35 | - | - | 40 |
| 1876 | 93 " | - | 1 | 7 | - | - | 8 | 8 | 1 | 25 | 1 | - | 35 |
| 1876 | 94 " | - | 2 | 5 | - | - | 7 | 1 | 1 | 14 | 2 | - | 18 |
| 1875 | 94 " | - | 2 | 2 | - | - | 4 | 1 | 1 | 19 | - | - | 21 |
| <i>Total</i> 90 - < 95 ans : | | 8 | 40 | 99 | 5 | - | 152 | 60 | 22 | 368 | 11 | - | 461 |
| 1875 | 95 " | - | 1 | 6 | - | - | 7 | 2 | - | 19 | - | - | 21 |
| 1874 | 95 " | - | 2 | 3 | - | - | 5 | 1 | - | 22 | - | - | 23 |
| 1874 | 96 " | - | - | 2 | - | - | 2 | 1 | 1 | 11 | - | - | 13 |
| 1873 | 96 " | - | 1 | 4 | - | - | 5 | 1 | - | 13 | - | - | 14 |
| 1873 | 97 " | - | - | 1 | - | - | 1 | 1 | - | 8 | - | - | 9 |
| 1872 | 97 " | - | - | 2 | - | - | 2 | - | - | 6 | - | - | 6 |
| 1872 | 98 " | - | 1 | - | - | - | 1 | 2 | - | 7 | 1 | - | 10 |
| 1871 | 98 " | - | - | - | - | - | - | - | - | 5 | - | - | 5 |
| 1871 | 99 " | - | 1 | 2 | - | - | 3 | - | - | 1 | - | - | 1 |
| 1870 | 99 " | - | - | 1 | - | - | 1 | 1 | - | 2 | - | - | 3 |
| <i>Total</i> 95 < 100 ans : | | - | 6 | 21 | - | - | 27 | 9 | 1 | 94 | 1 | - | 105 |
| 100 ans et plus | | - | 1 | 1 | - | - | 2 | - | - | 11 | - | - | 11 |
| <i>Total 100 ans et plus :</i> | | - | 1 | 1 | - | - | 2 | - | - | 11 | - | - | 11 |
| <i>Total général :</i> | | 811 | 4 528 | 1 578 | 279 | 1 | 7 197 | 974 | 1 903 | 4 143 | 312 | - | 7 332 |

6.- BELGES ET ETRANGERS DECEDES EN 1969 ET 1970 - REPARTITION PAR ARRONDISSEMENT, PROVINCE ET REGION LINGUISTIQUE

| Arrondissements, provinces et régions linguistiques | 1969 | | 1970 | | | | | |
|--|----------------|--------------|---------------|---------------|----------------|--------------|--------------|--------------|
| | Belges | Etrangers | Belges | | | Etrangers | | |
| | | | Hommes | Femmes | Total | Hommes | Femmes | Total |
| Anvers | 10 914 | 333 | 5 727 | 5 079 | 10 806 | 217 | 104 | 321 |
| Malines | 3 252 | 15 | 1 843 | 1 561 | 3 404 | 7 | 6 | 13 |
| Turnhout | 2 744 | 36 | 1 506 | 1 176 | 2 682 | 21 | 14 | 35 |
| <i>Province d'Anvers :</i> | <i>16 910</i> | <i>384</i> | <i>9 076</i> | <i>7 816</i> | <i>16 892</i> | <i>245</i> | <i>124</i> | <i>369</i> |
| Bruxelles Capitale | 14 085 | 804 | 6 774 | 6 992 | 13 766 | 423 | 340 | 763 |
| Arr. (loi du 2.8.1963) | 505 | 16 | 287 | 288 | 575 | 15 | 13 | 28 |
| Hal-Vilvorde | 4 606 | 48 | 2 464 | 2 092 | 4 556 | 18 | 25 | 43 |
| Louvain | 4 362 | 31 | 2 280 | 1 923 | 4 203 | 12 | 9 | 21 |
| Nivelles | 3 069 | 66 | 1 562 | 1 364 | 2 926 | 29 | 27 | 56 |
| <i>Province de Brabant :</i> | <i>28 627</i> | <i>965</i> | <i>13 367</i> | <i>12 659</i> | <i>28 026</i> | <i>497</i> | <i>414</i> | <i>911</i> |
| Ath | 1 153 | 25 | 592 | 523 | 1 115 | 15 | 18 | 33 |
| Charleroi | 6 140 | 429 | 3 132 | 2 852 | 5 984 | 281 | 154 | 435 |
| Mons | 3 559 | 202 | 1 845 | 1 623 | 3 468 | 136 | 53 | 189 |
| Mouscron | 997 | 59 | 526 | 413 | 939 | 11 | 21 | 32 |
| Soignies | 2 236 | 109 | 1 117 | 1 030 | 2 147 | 83 | 44 | 127 |
| Thuin | 1 849 | 102 | 941 | 842 | 1 783 | 51 | 38 | 89 |
| Tournai | 2 161 | 108 | 1 126 | 996 | 2 122 | 35 | 41 | 76 |
| <i>Province de Hainaut :</i> | <i>18 095</i> | <i>1 034</i> | <i>9 279</i> | <i>8 279</i> | <i>17 558</i> | <i>612</i> | <i>369</i> | <i>981</i> |
| Huy | 1 562 | 41 | 845 | 759 | 1 604 | 26 | 17 | 43 |
| Liège | 8 501 | 491 | 4 150 | 4 140 | 8 290 | 326 | 163 | 489 |
| Verviers | 3 243 | 107 | 1 642 | 1 569 | 3 211 | 57 | 26 | 83 |
| Waremmes | 972 | 10 | 526 | 445 | 971 | 5 | 4 | 9 |
| <i>Province de Liège :</i> | <i>14 278</i> | <i>649</i> | <i>7 163</i> | <i>6 813</i> | <i>14 076</i> | <i>414</i> | <i>210</i> | <i>624</i> |
| Hasselt | 2 308 | 142 | 1 379 | 1 028 | 2 407 | 77 | 45 | 122 |
| Maaseik | 1 015 | 41 | 588 | 447 | 1 035 | 32 | 14 | 46 |
| Tongres | 1 565 | 68 | 949 | 658 | 1 607 | 51 | 18 | 69 |
| <i>Province de Limbourg :</i> | <i>4 888</i> | <i>251</i> | <i>2 916</i> | <i>2 133</i> | <i>5 049</i> | <i>160</i> | <i>77</i> | <i>237</i> |
| Arlon | 568 | 26 | 285 | 247 | 532 | 18 | 13 | 31 |
| Bastogne | 457 | 10 | 265 | 204 | 469 | 4 | 1 | 5 |
| Marche-en-Famenne | 553 | 3 | 315 | 278 | 593 | - | 3 | 3 |
| Neufchâteau | 661 | 7 | 371 | 327 | 698 | 7 | 3 | 10 |
| Virton | 572 | 19 | 275 | 230 | 505 | 9 | 9 | 18 |
| <i>Province de Luxembourg :</i> | <i>2 811</i> | <i>65</i> | <i>1 511</i> | <i>1 286</i> | <i>2 797</i> | <i>38</i> | <i>29</i> | <i>67</i> |
| Dinant | 1 167 | 22 | 595 | 540 | 1 135 | 13 | 12 | 25 |
| Namur | 3 190 | 79 | 1 724 | 1 453 | 3 177 | 48 | 35 | 83 |
| Philippeville | 804 | 17 | 387 | 377 | 764 | 21 | 9 | 30 |
| <i>Province de Namur :</i> | <i>5 161</i> | <i>118</i> | <i>2 706</i> | <i>2 370</i> | <i>5 076</i> | <i>82</i> | <i>56</i> | <i>138</i> |
| Alost | 3 136 | 9 | 1 705 | 1 460 | 3 165 | 6 | 2 | 8 |
| Termonde | 2 083 | 8 | 1 132 | 987 | 2 119 | 6 | 3 | 9 |
| Eeklo | 1 035 | 12 | 552 | 439 | 991 | 5 | 3 | 8 |
| Gand | 6 259 | 64 | 3 149 | 2 946 | 6 095 | 35 | 20 | 55 |
| Audenarde | 1 561 | 11 | 807 | 697 | 1 504 | 1 | 2 | 3 |
| Saint-Nicolas | 2 269 | 22 | 1 203 | 1 060 | 2 263 | 21 | 8 | 29 |
| <i>Province de Fl. orientale :</i> | <i>16 343</i> | <i>126</i> | <i>8 548</i> | <i>7 589</i> | <i>16 137</i> | <i>74</i> | <i>38</i> | <i>112</i> |
| Bruges | 2 597 | 19 | 1 367 | 1 235 | 2 602 | 13 | 8 | 21 |
| Dixmude | 532 | 3 | 317 | 286 | 603 | 1 | - | 1 |
| Ypres | 1 264 | 16 | 659 | 556 | 1 215 | 2 | 7 | 9 |
| Courtrai | 2 873 | 10 | 1 480 | 1 304 | 2 784 | 9 | 11 | 20 |
| Ostende | 1 482 | 21 | 793 | 699 | 1 492 | 10 | 4 | 14 |
| Roulers | 1 537 | 5 | 785 | 678 | 1 463 | 1 | - | 1 |
| Tielt | 785 | 4 | 445 | 334 | 779 | 2 | - | 2 |
| Furnes | 612 | 6 | 301 | 295 | 596 | 5 | 3 | 8 |
| <i>Province de Fl. occidentale :</i> | <i>11 682</i> | <i>84</i> | <i>6 147</i> | <i>5 387</i> | <i>11 534</i> | <i>43</i> | <i>33</i> | <i>76</i> |
| <i>Le Royaume :</i> | <i>116 795</i> | <i>3 676</i> | <i>60 713</i> | <i>54 432</i> | <i>115 145</i> | <i>2 165</i> | <i>1 350</i> | <i>3 515</i> |
| Région de langue néerlandaise | 59 296 | 940 | 31 718 | 27 228 | 58 946 | 567 | 319 | 886 |
| Région de langue française(1) | 43 414 | 1 932 | 22 221 | 20 212 | 42 433 | 1 175 | 691 | 1 866 |
| Bruxelles-Capitale | 14 085 | 804 | 6 774 | 6 992 | 13 766 | 423 | 340 | 763 |

(1) Y compris les 25 communes de la région allemande comptant 61 972 habitants au 31 décembre 1970.

7.- DECES PAR MOIS, REPARTITION PAR ARRONDISSEMENT, PROVINCE ET REGION LINGUISTIQUE - 1970

| Arrondissements, provinces et régions linguistiques | Jan- vier | Fé- vrier | Mars | Avril | Mai | Juin | Juil- let | Août | Septem- bre | Octo- bre | Novem- bre | Dé- cembre | Total |
|---|---------------|--------------|---------------|--------------|--------------|--------------|--------------|--------------|----------------|--------------|---------------|---------------|----------------|
| Anvers | 1 322 | 893 | 900 | 823 | 899 | 865 | 878 | 778 | 843 | 927 | 924 | 1 075 | 11 127 |
| Malines | 437 | 295 | 278 | 256 | 259 | 229 | 270 | 261 | 266 | 294 | 264 | 308 | 3 417 |
| Turnhout | 314 | 219 | 241 | 193 | 237 | 214 | 206 | 212 | 198 | 224 | 219 | 240 | 2 717 |
| <i>Province d'Anvers :</i> | <i>2 073</i> | <i>1 407</i> | <i>1 419</i> | <i>1 272</i> | <i>1 395</i> | <i>1 308</i> | <i>1 354</i> | <i>1 251</i> | <i>1 307</i> | <i>1 445</i> | <i>1 407</i> | <i>1 623</i> | <i>17 261</i> |
| Bruxelles-Capitale | 1 646 | 1 239 | 1 244 | 1 134 | 1 150 | 1 124 | 1 106 | 1 102 | 1 079 | 1 230 | 1 191 | 1 284 | 14 529 |
| Arr. (loi du 2.8.1963) | 67 | 46 | 51 | 45 | 53 | 38 | 40 | 51 | 52 | 56 | 50 | 53 | 603 |
| Hal-Vilvorde | 584 | 362 | 401 | 340 | 384 | 383 | 325 | 351 | 334 | 376 | 347 | 412 | 4 599 |
| Louvain | 494 | 374 | 392 | 335 | 321 | 325 | 316 | 303 | 315 | 337 | 337 | 375 | 4 224 |
| Nivelles | 355 | 225 | 287 | 234 | 244 | 245 | 221 | 245 | 232 | 243 | 231 | 220 | 2 982 |
| <i>Province de Brabant :</i> | <i>3 146</i> | <i>2 246</i> | <i>2 375</i> | <i>2 089</i> | <i>2 152</i> | <i>2 115</i> | <i>2 008</i> | <i>2 052</i> | <i>2 012</i> | <i>2 242</i> | <i>2 156</i> | <i>2 344</i> | <i>26 937</i> |
| Ath | 135 | 91 | 101 | 91 | 95 | 91 | 82 | 88 | 81 | 102 | 86 | 105 | 1 148 |
| Charleroi | 777 | 518 | 556 | 500 | 523 | 502 | 515 | 467 | 486 | 498 | 532 | 545 | 6 419 |
| Mons | 450 | 304 | 325 | 302 | 284 | 273 | 268 | 254 | 268 | 299 | 322 | 308 | 3 657 |
| Mouscron | 104 | 76 | 80 | 81 | 73 | 69 | 76 | 81 | 83 | 78 | 75 | 95 | 971 |
| Soignies | 238 | 179 | 207 | 171 | 176 | 200 | 173 | 160 | 152 | 224 | 189 | 205 | 2 274 |
| Thuin | 223 | 145 | 191 | 147 | 148 | 127 | 130 | 134 | 132 | 152 | 165 | 178 | 1 872 |
| Tournai | 263 | 181 | 217 | 175 | 164 | 158 | 182 | 164 | 168 | 169 | 161 | 196 | 2 198 |
| <i>Province de Hainaut :</i> | <i>2 190</i> | <i>1 494</i> | <i>1 677</i> | <i>1 467</i> | <i>1 463</i> | <i>1 420</i> | <i>1 426</i> | <i>1 348</i> | <i>1 370</i> | <i>1 522</i> | <i>1 530</i> | <i>1 632</i> | <i>18 539</i> |
| Huy | 206 | 159 | 132 | 134 | 148 | 121 | 109 | 119 | 106 | 127 | 135 | 151 | 1 647 |
| Liège | 1 079 | 650 | 715 | 738 | 724 | 664 | 675 | 644 | 673 | 724 | 755 | 738 | 8 779 |
| Verviers | 425 | 258 | 276 | 256 | 287 | 246 | 243 | 242 | 265 | 261 | 280 | 255 | 3 294 |
| Wareme | 134 | 68 | 95 | 89 | 78 | 76 | 61 | 74 | 72 | 66 | 83 | 84 | 980 |
| <i>Province de Liège :</i> | <i>1 844</i> | <i>1 135</i> | <i>1 218</i> | <i>1 217</i> | <i>1 237</i> | <i>1 107</i> | <i>1 088</i> | <i>1 079</i> | <i>1 116</i> | <i>1 178</i> | <i>1 253</i> | <i>1 228</i> | <i>14 700</i> |
| Hasselt | 312 | 208 | 184 | 177 | 220 | 199 | 189 | 204 | 199 | 212 | 197 | 228 | 2 529 |
| Maaseik | 116 | 86 | 87 | 77 | 97 | 82 | 94 | 85 | 101 | 75 | 85 | 96 | 1 081 |
| Tongres | 193 | 155 | 146 | 122 | 157 | 121 | 121 | 127 | 110 | 136 | 125 | 163 | 1 676 |
| <i>Province de Limbourg :</i> | <i>621</i> | <i>449</i> | <i>417</i> | <i>376</i> | <i>474</i> | <i>402</i> | <i>404</i> | <i>416</i> | <i>410</i> | <i>423</i> | <i>407</i> | <i>487</i> | <i>5 286</i> |
| Arlon | 63 | 58 | 47 | 43 | 50 | 53 | 40 | 40 | 34 | 48 | 40 | 47 | 563 |
| Bastogne | 55 | 29 | 43 | 34 | 33 | 36 | 41 | 45 | 39 | 48 | 30 | 41 | 474 |
| Marche-en-Famenne | 72 | 35 | 63 | 56 | 42 | 47 | 42 | 48 | 47 | 44 | 58 | 42 | 596 |
| Neufchâteau | 71 | 59 | 61 | 56 | 67 | 52 | 54 | 62 | 57 | 50 | 55 | 64 | 708 |
| Virton | 60 | 49 | 45 | 37 | 48 | 45 | 30 | 41 | 42 | 32 | 48 | 46 | 523 |
| <i>Province de Luxembourg :</i> | <i>321</i> | <i>230</i> | <i>259</i> | <i>226</i> | <i>240</i> | <i>233</i> | <i>207</i> | <i>236</i> | <i>219</i> | <i>222</i> | <i>231</i> | <i>240</i> | <i>2 864</i> |
| Dinant | 131 | 81 | 111 | 101 | 110 | 91 | 76 | 82 | 78 | 94 | 97 | 108 | 1 160 |
| Namur | 397 | 269 | 270 | 260 | 274 | 251 | 249 | 272 | 230 | 242 | 278 | 268 | 3 260 |
| Philippeville | 70 | 72 | 79 | 63 | 77 | 58 | 56 | 62 | 65 | 58 | 60 | 74 | 794 |
| <i>Province de Namur :</i> | <i>598</i> | <i>422</i> | <i>460</i> | <i>424</i> | <i>461</i> | <i>400</i> | <i>381</i> | <i>416</i> | <i>373</i> | <i>394</i> | <i>435</i> | <i>450</i> | <i>5 214</i> |
| Alost | 391 | 231 | 281 | 216 | 263 | 242 | 235 | 233 | 241 | 291 | 276 | 273 | 3 173 |
| Termonde | 283 | 168 | 181 | 173 | 169 | 165 | 150 | 147 | 150 | 163 | 186 | 193 | 2 128 |
| Eeklo | 129 | 71 | 88 | 86 | 79 | 73 | 78 | 77 | 63 | 70 | 96 | 89 | 999 |
| Gand | 747 | 478 | 503 | 481 | 471 | 475 | 454 | 493 | 454 | 504 | 516 | 574 | 6 150 |
| Audenarde | 215 | 135 | 122 | 101 | 108 | 134 | 99 | 118 | 106 | 133 | 111 | 125 | 1 507 |
| Saint-Nicolas | 291 | 164 | 195 | 198 | 154 | 180 | 172 | 179 | 155 | 204 | 195 | 205 | 2 292 |
| <i>Province de Fl. orientale :</i> | <i>2 056</i> | <i>1 247</i> | <i>1 370</i> | <i>1 255</i> | <i>1 244</i> | <i>1 269</i> | <i>1 188</i> | <i>1 247</i> | <i>1 169</i> | <i>1 365</i> | <i>1 380</i> | <i>1 459</i> | <i>16 249</i> |
| Bruges | 314 | 212 | 208 | 194 | 213 | 203 | 208 | 186 | 202 | 216 | 213 | 254 | 2 623 |
| Dixmude | 76 | 52 | 51 | 45 | 54 | 43 | 46 | 47 | 55 | 44 | 44 | 47 | 604 |
| Ypres | 123 | 117 | 106 | 91 | 121 | 96 | 98 | 92 | 80 | 105 | 90 | 105 | 1 224 |
| Courtrai | 304 | 255 | 245 | 215 | 189 | 185 | 240 | 210 | 216 | 247 | 238 | 260 | 2 804 |
| Ostende | 157 | 106 | 115 | 142 | 128 | 98 | 120 | 118 | 134 | 123 | 129 | 136 | 1 506 |
| Roulers | 141 | 116 | 142 | 127 | 107 | 115 | 122 | 116 | 107 | 125 | 123 | 123 | 1 464 |
| Tielt | 84 | 62 | 64 | 58 | 66 | 56 | 66 | 61 | 51 | 67 | 75 | 71 | 781 |
| Furnes | 75 | 39 | 57 | 51 | 49 | 44 | 52 | 41 | 44 | 68 | 34 | 50 | 604 |
| <i>Province de Fl. occidentale :</i> | <i>1 274</i> | <i>959</i> | <i>988</i> | <i>923</i> | <i>927</i> | <i>840</i> | <i>952</i> | <i>871</i> | <i>889</i> | <i>995</i> | <i>946</i> | <i>1 046</i> | <i>11 610</i> |
| <i>Le Royaume :</i> | <i>14 123</i> | <i>9 589</i> | <i>10 183</i> | <i>9 249</i> | <i>9 593</i> | <i>9 094</i> | <i>9 008</i> | <i>8 916</i> | <i>8 865</i> | <i>9 786</i> | <i>9 745</i> | <i>10 509</i> | <i>118 660</i> |
| Région de langue néerlandaise : | 7 169 | 4 844 | 5 038 | 4 547 | 4 798 | 4 565 | 4 579 | 4 490 | 4 476 | 4 997 | 4 874 | 5 455 | 59 832 |
| Région de langue française (1) | 5 308 | 3 506 | 3 901 | 3 568 | 3 645 | 3 405 | 3 323 | 3 324 | 3 310 | 3 559 | 3 680 | 3 770 | 44 299 |
| Bruxelles-Capitale | 1 646 | 1 239 | 1 244 | 1 134 | 1 150 | 1 124 | 1 106 | 1 102 | 1 079 | 1 230 | 1 191 | 1 284 | 14 529 |

(1) Y compris les 25 communes de la région allemande comptant 61 972 habitants au 31 décembre 1970.

8.- MORTALITE EN 1970, PAR ARRONDISSEMENT, PROVINCE ET REGION LINGUISTIQUE
REPARTITION DES DECEDES PAR SEXE ET PAR GROUPE D'AGES

| Arrondissements, provinces et régions linguistiques | < 1 an | 1 - < 5 ans | 5 - < 10 ans | 10 - < 15 ans | 15 - < 20 ans | 20 - < 25 ans | 25 - < 30 ans |
|---|--------------|----------------|-----------------|------------------|------------------|------------------|------------------|
| A. Sexe masculin | | | | | | | |
| Anvers | 182 | 25 | 21 | 14 | 34 | 47 | 42 |
| Malines | 42 | 8 | 10 | 4 | 9 | 16 | 13 |
| Turnhout | 55 | 15 | 10 | 7 | 13 | 20 | 18 |
| <i>Province d'Anvers :</i> | <i>279</i> | <i>48</i> | <i>41</i> | <i>25</i> | <i>56</i> | <i>83</i> | <i>73</i> |
| Bruxelles-Capitale | 180 | 25 | 28 | 15 | 37 | 55 | 43 |
| Arr. (loi du 2.8.1963) | 14 | - | 1 | 1 | 3 | 3 | 2 |
| Hal-Vilvorde | 54 | 10 | 7 | 1 | 17 | 15 | 16 |
| Louvain | 74 | 10 | 11 | 14 | 20 | 17 | 18 |
| Nivelles | 34 | 7 | 5 | 7 | 11 | 15 | 9 |
| <i>Province de Brabant :</i> | <i>356</i> | <i>52</i> | <i>52</i> | <i>38</i> | <i>88</i> | <i>105</i> | <i>88</i> |
| Ath | 12 | 2 | 1 | 2 | 4 | 4 | - |
| Charleroi | 115 | 9 | 8 | 14 | 16 | 24 | 23 |
| Mons | 42 | 6 | 3 | 5 | 11 | 27 | 6 |
| Mouscron | 15 | 5 | - | - | 4 | 3 | 3 |
| Soignies | 35 | 6 | 4 | 3 | 5 | 7 | 2 |
| Thuin | 30 | 3 | 2 | 2 | 4 | 7 | 6 |
| Tournai | 27 | 4 | 2 | 1 | 7 | 17 | 7 |
| <i>Province de Hainaut :</i> | <i>276</i> | <i>35</i> | <i>20</i> | <i>27</i> | <i>51</i> | <i>89</i> | <i>47</i> |
| Huy | 21 | 2 | 2 | 5 | 5 | 7 | 1 |
| Liège | 116 | 15 | 11 | 11 | 24 | 31 | 20 |
| Verviers | 42 | 7 | 5 | 3 | 10 | 13 | 10 |
| Waremmé | 7 | 2 | 1 | - | 4 | 2 | 4 |
| <i>Province de Liège :</i> | <i>186</i> | <i>26</i> | <i>19</i> | <i>19</i> | <i>43</i> | <i>53</i> | <i>35</i> |
| Hasselt | 91 | 12 | 13 | 10 | 15 | 27 | 15 |
| Maaseik | 30 | 11 | 8 | 7 | 10 | 12 | 4 |
| Tongres | 40 | 7 | 6 | 4 | 9 | 8 | 13 |
| <i>Province de Limbourg :</i> | <i>161</i> | <i>30</i> | <i>27</i> | <i>21</i> | <i>34</i> | <i>47</i> | <i>32</i> |
| Arlon | 6 | 3 | 2 | - | 4 | 4 | - |
| Bastogne | 11 | - | - | - | 4 | 1 | 1 |
| Marche-en-Famenne | 12 | - | 2 | 1 | 1 | 1 | - |
| Neufchâteau | 11 | 1 | 1 | 1 | 6 | 4 | 2 |
| Virton | 6 | 1 | 1 | 1 | 5 | 2 | 2 |
| <i>Province de Luxembourg :</i> | <i>46</i> | <i>5</i> | <i>6</i> | <i>3</i> | <i>20</i> | <i>12</i> | <i>5</i> |
| Dinant | 11 | 1 | - | 3 | 6 | - | 2 |
| Namur | 39 | 6 | 5 | 7 | 15 | 14 | 14 |
| Philippeville | 15 | - | 1 | 2 | 4 | 3 | 1 |
| <i>Province de Namur :</i> | <i>65</i> | <i>7</i> | <i>6</i> | <i>12</i> | <i>25</i> | <i>17</i> | <i>17</i> |
| Alost | 47 | 17 | 5 | 4 | 8 | 17 | 6 |
| Termonde | 49 | 3 | 8 | 3 | 6 | 8 | 7 |
| Eeklo | 7 | 3 | 1 | 3 | 4 | 1 | 3 |
| Gand | 72 | 18 | 3 | 11 | 19 | 33 | 14 |
| Audenarde | 20 | 3 | 1 | 1 | 5 | 5 | 8 |
| Saint-Nicolas | 32 | 10 | 6 | 3 | 13 | 9 | 9 |
| <i>Province de Flandre orientale :</i> | <i>227</i> | <i>54</i> | <i>24</i> | <i>25</i> | <i>55</i> | <i>73</i> | <i>47</i> |
| Bruges | 38 | 6 | 7 | 2 | 5 | 10 | 15 |
| Dixmude | 7 | 4 | 1 | - | - | 1 | 2 |
| Ypres | 17 | 1 | 1 | 1 | 4 | 5 | 2 |
| Courtrai | 34 | 8 | 6 | 8 | 13 | 4 | 14 |
| Ostende | 28 | 3 | 1 | 4 | 5 | 3 | 8 |
| Roulers | 25 | 4 | 4 | 3 | 3 | 10 | 5 |
| Tielt | 12 | 5 | 4 | 3 | 2 | 2 | 2 |
| Furnes | 5 | 1 | 3 | - | 1 | - | 1 |
| <i>Province de Flandre occidentale :</i> | <i>166</i> | <i>32</i> | <i>27</i> | <i>21</i> | <i>33</i> | <i>35</i> | <i>49</i> |
| <i>Le Royaume :</i> | <i>1 762</i> | <i>289</i> | <i>222</i> | <i>191</i> | <i>405</i> | <i>514</i> | <i>393</i> |
| Région de langue néerlandaise | 975 | 184 | 138 | 108 | 218 | 273 | 237 |
| Région de langue française (1) | 607 | 80 | 56 | 68 | 150 | 186 | 113 |
| Bruxelles-Capitale | 180 | 25 | 28 | 15 | 37 | 55 | 43 |

(1) Y compris les 25 communes de la région allemande comptant 61 972 habitants au 31 décembre 1970.

| 30 - < 35 ans | 35 - < 40 ans | 40 - < 45 ans | 45 - < 50 ans | 50 - < 55 ans | 55 - < 60 ans | 60 - < 65 ans | 65 - < 70 ans | 70 - < 75 ans | 75 - < 80 ans | 80 - < 85 ans | 85 ans et plus | Total |
|---------------------|---------------------|---------------------|---------------------|---------------------|---------------------|---------------------|---------------------|---------------------|---------------------|---------------------|----------------------|---------------|
| 41 | 74 | 87 | 161 | 177 | 454 | 591 | 920 | 981 | 905 | 651 | 537 | 5 944 |
| 18 | 16 | 27 | 47 | 57 | 131 | 187 | 258 | 289 | 265 | 229 | 224 | 1 850 |
| 19 | 28 | 35 | 36 | 48 | 118 | 171 | 205 | 215 | 185 | 180 | 149 | 1 527 |
| 78 | 118 | 149 | 244 | 282 | 703 | 949 | 1 383 | 1 485 | 1 355 | 1 060 | 910 | 9 321 |
| 53 | 66 | 126 | 173 | 258 | 556 | 758 | 1 076 | 1 206 | 1 090 | 815 | 637 | 7 197 |
| 4 | 7 | 4 | 11 | 14 | 19 | 34 | 40 | 50 | 42 | 31 | 22 | 302 |
| 20 | 27 | 40 | 68 | 85 | 180 | 272 | 369 | 398 | 358 | 292 | 253 | 2 482 |
| 17 | 25 | 32 | 66 | 78 | 161 | 250 | 315 | 311 | 320 | 284 | 269 | 2 292 |
| 14 | 20 | 40 | 41 | 40 | 104 | 169 | 210 | 266 | 250 | 176 | 173 | 1 591 |
| 108 | 145 | 242 | 359 | 475 | 1 020 | 1 483 | 2 010 | 2 231 | 2 060 | 1 598 | 1 354 | 13 864 |
| 1 | 7 | 8 | 18 | 16 | 47 | 71 | 85 | 81 | 88 | 82 | 78 | 607 |
| 16 | 35 | 84 | 147 | 141 | 262 | 388 | 588 | 514 | 422 | 361 | 246 | 3 413 |
| 8 | 26 | 44 | 88 | 72 | 158 | 248 | 295 | 312 | 294 | 182 | 154 | 1 981 |
| 3 | 11 | 6 | 19 | 14 | 34 | 50 | 84 | 87 | 83 | 63 | 53 | 537 |
| 9 | 8 | 17 | 34 | 32 | 89 | 132 | 186 | 217 | 180 | 126 | 108 | 1 200 |
| 5 | 14 | 13 | 31 | 39 | 70 | 123 | 156 | 139 | 146 | 105 | 97 | 992 |
| 6 | 9 | 16 | 31 | 28 | 79 | 124 | 170 | 204 | 169 | 138 | 127 | 1 161 |
| 48 | 110 | 188 | 388 | 337 | 739 | 1 138 | 1 564 | 1 554 | 1 382 | 1 057 | 863 | 9 891 |
| 6 | 14 | 15 | 28 | 21 | 66 | 92 | 131 | 158 | 133 | 81 | 83 | 871 |
| 27 | 57 | 85 | 156 | 160 | 342 | 559 | 728 | 754 | 590 | 421 | 369 | 4 476 |
| 17 | 22 | 24 | 51 | 59 | 112 | 192 | 242 | 258 | 262 | 185 | 185 | 1 699 |
| 2 | 2 | 3 | 15 | 13 | 41 | 56 | 75 | 93 | 77 | 68 | 66 | 531 |
| 52 | 95 | 127 | 250 | 253 | 561 | 899 | 1 176 | 1 263 | 1 062 | 755 | 703 | 7 577 |
| 10 | 26 | 39 | 50 | 55 | 99 | 169 | 199 | 197 | 165 | 135 | 129 | 1 456 |
| 10 | 11 | 15 | 21 | 29 | 60 | 67 | 72 | 68 | 59 | 63 | 63 | 620 |
| 10 | 17 | 18 | 35 | 31 | 79 | 109 | 127 | 142 | 123 | 111 | 111 | 1 000 |
| 30 | 54 | 72 | 106 | 115 | 238 | 345 | 398 | 407 | 347 | 309 | 303 | 3 076 |
| 8 | 5 | 2 | 9 | 11 | 30 | 30 | 47 | 44 | 38 | 37 | 23 | 303 |
| 4 | 4 | 3 | 3 | 11 | 23 | 23 | 35 | 43 | 35 | 33 | 24 | 269 |
| - | 3 | 3 | 4 | 11 | 25 | 28 | 51 | 44 | 53 | 41 | 35 | 315 |
| 4 | 2 | 7 | 5 | 19 | 22 | 39 | 52 | 59 | 57 | 45 | 41 | 378 |
| - | 1 | 5 | 6 | 7 | 28 | 34 | 38 | 42 | 48 | 35 | 22 | 284 |
| 16 | 15 | 20 | 27 | 59 | 128 | 165 | 223 | 232 | 231 | 191 | 145 | 1 549 |
| 5 | 7 | 11 | 17 | 34 | 38 | 56 | 110 | 95 | 70 | 83 | 59 | 608 |
| 12 | 16 | 44 | 53 | 50 | 130 | 195 | 312 | 294 | 229 | 184 | 153 | 1 772 |
| 3 | 9 | 8 | 13 | 10 | 33 | 52 | 56 | 61 | 58 | 42 | 37 | 408 |
| 20 | 32 | 63 | 83 | 94 | 201 | 303 | 478 | 450 | 357 | 309 | 249 | 2 788 |
| 12 | 14 | 37 | 53 | 51 | 100 | 211 | 248 | 266 | 221 | 206 | 188 | 1 711 |
| 6 | 14 | 17 | 27 | 27 | 55 | 136 | 163 | 165 | 161 | 153 | 130 | 1 138 |
| 5 | 1 | 8 | 12 | 12 | 45 | 55 | 87 | 83 | 85 | 66 | 76 | 557 |
| 16 | 27 | 48 | 85 | 84 | 188 | 325 | 462 | 520 | 483 | 402 | 374 | 3 184 |
| 5 | 7 | 20 | 18 | 27 | 46 | 86 | 118 | 140 | 106 | 98 | 94 | 808 |
| 8 | 18 | 18 | 25 | 35 | 87 | 161 | 178 | 181 | 157 | 154 | 120 | 1 224 |
| 52 | 81 | 148 | 220 | 236 | 521 | 974 | 1 256 | 1 355 | 1 213 | 1 079 | 982 | 8 622 |
| 7 | 13 | 18 | 33 | 44 | 82 | 169 | 221 | 204 | 208 | 144 | 154 | 1 380 |
| 2 | 7 | 3 | 7 | 6 | 21 | 29 | 38 | 46 | 51 | 45 | 48 | 318 |
| 5 | 5 | 10 | 21 | 21 | 33 | 63 | 94 | 113 | 100 | 91 | 74 | 661 |
| 14 | 19 | 24 | 42 | 43 | 80 | 169 | 229 | 228 | 228 | 174 | 152 | 1 489 |
| 6 | 6 | 14 | 19 | 23 | 65 | 88 | 141 | 121 | 110 | 76 | 82 | 803 |
| 5 | 10 | 15 | 26 | 22 | 37 | 76 | 89 | 127 | 122 | 106 | 97 | 786 |
| 7 | 7 | 8 | 14 | 16 | 26 | 45 | 61 | 78 | 59 | 44 | 52 | 447 |
| 5 | 5 | 5 | 7 | 6 | 21 | 27 | 49 | 49 | 49 | 47 | 25 | 306 |
| 51 | 72 | 97 | 169 | 181 | 365 | 666 | 922 | 966 | 927 | 727 | 684 | 6 190 |
| 465 | 722 | 1 068 | 1 826 | 2 032 | 4 476 | 6 920 | 9 410 | 9 943 | 8 934 | 7 085 | 6 193 | 62 878 |
| 252 | 384 | 542 | 884 | 991 | 2 187 | 3 490 | 4 683 | 4 972 | 4 562 | 3 782 | 3 423 | 32 285 |
| 150 | 272 | 438 | 769 | 783 | 1 733 | 2 672 | 3 651 | 3 765 | 3 282 | 2 488 | 2 133 | 23 396 |
| 53 | 66 | 126 | 173 | 258 | 556 | 758 | 1 076 | 1 206 | 1 090 | 815 | 637 | 7 197 |

8.- MORTALITE EN 1970, PAR ARRONDISSEMENT, PROVINCE ET REGION LINGUISTIQUE
REPARTITION DES DECEDES PAR SEXE ET PAR GROUPE D'AGES

| Arrondissements, provinces et régions linguistiques | < 1 an | 1 - < 5 ans | 5 - < 10 ans | 10 - < 15 ans | 15 - < 20 ans | 20 - < 25 ans | 25 - < 30 ans | B.- Sexe | |
|--|--------------|-------------------|--------------------|---------------------|---------------------|---------------------|---------------------|----------|--|
| | | | | | | | | | |
| Anvers | 116 | 22 | 12 | 8 | 17 | 18 | 13 | | |
| Malines | 39 | 5 | 5 | 5 | 1 | 8 | 7 | | |
| Turnhout | 59 | 8 | 8 | 7 | 10 | 3 | 12 | | |
| <i>Province d'Anvers :</i> | 214 | 35 | 22 | 20 | 28 | 29 | 32 | | |
| Bruxelles-Capitale | 115 | 22 | 9 | 7 | 16 | 17 | 29 | | |
| Arr. (loi du 2.8.1963) | 7 | - | - | 2 | - | - | 2 | | |
| Hal-Vilvorde | 55 | 6 | 5 | 6 | 7 | 7 | 2 | | |
| Louvain | 53 | 8 | 4 | 2 | 5 | 6 | 6 | | |
| Nivelles | 20 | 6 | 3 | 3 | 3 | - | 2 | | |
| <i>Province de Brabant :</i> | 250 | 42 | 21 | 20 | 31 | 30 | 41 | | |
| Ath | 8 | 2 | - | - | - | 3 | - | | |
| Charleroi | 87 | 11 | 10 | 4 | 6 | 14 | 8 | | |
| Mons | 30 | 5 | 4 | 3 | 6 | 3 | 2 | | |
| Mouscron | 12 | 1 | 4 | - | - | 3 | 3 | | |
| Soignies | 22 | 3 | 1 | 1 | 3 | 4 | 2 | | |
| Thuin | 24 | 3 | 1 | 3 | 3 | 3 | 1 | | |
| Tournai | 15 | 5 | 3 | 1 | 2 | 1 | 2 | | |
| <i>Province de Hainaut :</i> | 198 | 30 | 23 | 12 | 20 | 31 | 18 | | |
| Huy | 14 | 5 | 1 | 1 | - | 5 | - | | |
| Liège | 78 | 14 | 11 | 7 | 6 | 13 | 13 | | |
| Verviers | 32 | 3 | 5 | 2 | 5 | 7 | 3 | | |
| Wareme | 3 | 1 | - | - | - | 1 | 2 | | |
| <i>Province de Liège :</i> | 127 | 23 | 17 | 10 | 11 | 26 | 18 | | |
| Hasselt | 48 | 12 | 5 | 7 | 3 | 7 | 7 | | |
| Maaseik | 27 | 6 | - | 7 | 4 | 4 | 4 | | |
| Tongres | 27 | 4 | 2 | 1 | 5 | 6 | 3 | | |
| <i>Province de Limbourg :</i> | 102 | 22 | 7 | 15 | 12 | 17 | 14 | | |
| Arlon | 9 | 1 | 1 | 1 | - | - | - | | |
| Bastogne | 6 | 1 | - | - | - | 1 | 1 | | |
| Marche-en-Famenne | 3 | 1 | - | 1 | 1 | - | 1 | | |
| Neufchâteau | 8 | 1 | 1 | - | - | - | 1 | | |
| Virton | 5 | - | - | - | 1 | 2 | 1 | | |
| <i>Province de Luxembourg</i> | 31 | 4 | 2 | 2 | 2 | 3 | 4 | | |
| Dinant | 6 | 4 | 1 | 2 | 1 | 3 | 3 | | |
| Namur | 27 | 3 | 5 | 2 | 6 | 3 | 5 | | |
| Philippeville | 9 | 2 | 1 | - | 2 | 1 | 2 | | |
| <i>Province de Namur :</i> | 42 | 9 | 7 | 4 | 9 | 7 | 10 | | |
| Alost | 29 | 6 | 4 | 2 | 4 | 1 | 3 | | |
| Termonde | 25 | 3 | 1 | - | 3 | 3 | 8 | | |
| Eeklo | 5 | 2 | 2 | 2 | - | 2 | 2 | | |
| Gand | 51 | 5 | 7 | 9 | 5 | 8 | 5 | | |
| Audenarde | 13 | 5 | - | 1 | 1 | 1 | 2 | | |
| Saint-Nicolas | 30 | 6 | 3 | 4 | 4 | 4 | 8 | | |
| <i>Province de Flandre orientale :</i> | 153 | 27 | 17 | 18 | 17 | 19 | 28 | | |
| Bruges | 23 | 5 | 4 | 2 | 4 | 4 | 3 | | |
| Dixmude | 6 | 2 | - | - | 1 | - | - | | |
| Ypres | 10 | - | 2 | 1 | 3 | 2 | 1 | | |
| Courtrai | 32 | 5 | 3 | 3 | 4 | 5 | 7 | | |
| Ostende | 23 | 8 | 1 | 1 | 1 | 2 | 1 | | |
| Roulers | 16 | 3 | - | 1 | 4 | 2 | 3 | | |
| Tielt | 8 | 1 | 3 | 3 | 1 | 1 | - | | |
| Furnes | 2 | - | 1 | 1 | 1 | - | 2 | | |
| <i>Province de Flandre occidentale :</i> | 120 | 24 | 14 | 12 | 19 | 16 | 17 | | |
| <i>Le Royaume :</i> | 1 237 | 216 | 130 | 113 | 149 | 178 | 182 | | |
| Région de langue néerlandaise | 704 | 122 | 69 | 75 | 88 | 94 | 101 | | |
| Région de langue française (1) | 418 | 72 | 52 | 31 | 45 | 67 | 52 | | |
| Bruxelles-Capitale | 115 | 22 | 9 | 7 | 16 | 17 | 29 | | |

(1) Y compris les 25 communes de la région allemande comptant 61 972 habitants au 31 décembre 1970.

| 30 - < 35 ans | 35 - < 40 ans | 40 - < 45 ans | 45 - < 50 ans | 50 - < 55 ans | 55 - < 60 ans | 60 - < 65 ans | 65 - < 70 ans | 70 - < 75 ans | 75 - < 80 ans | 80 - < 85 ans | 85 ans et plus | Total |
|---------------------|---------------------|---------------------|---------------------|---------------------|---------------------|---------------------|---------------------|---------------------|---------------------|---------------------|----------------------|--------|
| fémnin | | | | | | | | | | | | |
| 20 | 35 | 78 | 117 | 105 | 252 | 377 | 586 | 769 | 918 | 881 | 839 | 5 183 |
| 6 | 18 | 19 | 24 | 43 | 71 | 113 | 187 | 245 | 269 | 253 | 252 | 1 567 |
| 10 | 10 | 22 | 28 | 27 | 68 | 97 | 124 | 171 | 191 | 182 | 153 | 1 190 |
| 36 | 63 | 119 | 169 | 175 | 391 | 587 | 897 | 1 185 | 1 378 | 1 316 | 1 244 | 7 940 |
| 31 | 52 | 68 | 126 | 118 | 251 | 431 | 703 | 1 054 | 1 277 | 1 413 | 1 583 | 7 332 |
| 1 | 4 | 4 | 8 | 7 | 12 | 17 | 27 | 38 | 43 | 69 | 60 | 301 |
| 12 | 9 | 28 | 50 | 48 | 95 | 119 | 248 | 343 | 378 | 345 | 354 | 2 117 |
| 11 | 17 | 30 | 39 | 26 | 85 | 147 | 207 | 326 | 299 | 333 | 328 | 1 932 |
| 6 | 17 | 20 | 28 | 27 | 47 | 79 | 147 | 199 | 288 | 249 | 247 | 1 391 |
| 61 | 99 | 150 | 261 | 226 | 490 | 793 | 1 332 | 1 960 | 2 285 | 2 409 | 2 572 | 13 073 |
| 7 | 3 | 9 | 13 | 5 | 15 | 27 | 70 | 76 | 106 | 86 | 111 | 541 |
| 17 | 23 | 38 | 63 | 74 | 114 | 196 | 350 | 452 | 535 | 499 | 505 | 3 006 |
| 10 | 8 | 11 | 38 | 27 | 61 | 117 | 196 | 252 | 319 | 291 | 293 | 1 676 |
| 1 | 4 | 5 | 8 | 6 | 21 | 36 | 30 | 62 | 89 | 76 | 73 | 434 |
| 8 | 8 | 7 | 22 | 17 | 40 | 62 | 119 | 173 | 230 | 191 | 161 | 1 074 |
| 2 | 11 | 15 | 24 | 10 | 30 | 75 | 81 | 118 | 182 | 145 | 149 | 880 |
| 3 | 13 | 7 | 15 | 19 | 34 | 56 | 106 | 138 | 185 | 213 | 219 | 1 037 |
| 48 | 70 | 92 | 183 | 158 | 315 | 569 | 952 | 1 271 | 1 646 | 1 501 | 1 511 | 8 648 |
| 5 | 7 | 12 | 12 | 12 | 34 | 55 | 80 | 109 | 161 | 133 | 130 | 776 |
| 24 | 31 | 45 | 94 | 89 | 156 | 304 | 450 | 630 | 789 | 782 | 767 | 4 303 |
| 4 | 12 | 22 | 23 | 34 | 50 | 101 | 165 | 235 | 299 | 303 | 290 | 1 595 |
| 5 | 5 | 3 | 9 | 9 | 17 | 27 | 40 | 74 | 91 | 77 | 85 | 449 |
| 38 | 55 | 82 | 138 | 144 | 257 | 487 | 735 | 1 048 | 1 340 | 1 295 | 1 272 | 7 123 |
| 9 | 12 | 24 | 19 | 22 | 58 | 77 | 117 | 153 | 192 | 156 | 145 | 1 073 |
| 6 | 4 | 9 | 10 | 9 | 29 | 40 | 43 | 73 | 67 | 454 | 65 | 461 |
| 7 | 6 | 9 | 13 | 18 | 35 | 53 | 82 | 95 | 116 | 88 | 106 | 676 |
| 22 | 22 | 42 | 42 | 49 | 122 | 170 | 242 | 321 | 375 | 298 | 316 | 2 210 |
| 1 | - | 2 | 3 | 6 | 10 | 10 | 27 | 34 | 50 | 40 | 56 | 260 |
| 2 | 2 | 2 | 2 | 6 | 7 | 10 | 17 | 38 | 42 | 40 | 28 | 205 |
| 1 | - | 1 | 5 | 5 | 17 | 23 | 25 | 41 | 49 | 57 | 50 | 281 |
| - | 1 | 2 | 5 | 7 | 16 | 18 | 35 | 48 | 66 | 48 | 73 | 330 |
| 2 | 3 | 6 | 8 | 4 | 10 | 4 | 27 | 35 | 41 | 47 | 43 | 239 |
| 6 | 6 | 13 | 23 | 28 | 60 | 74 | 131 | 196 | 248 | 232 | 250 | 1 315 |
| 1 | 5 | 9 | 4 | 10 | 29 | 33 | 56 | 67 | 108 | 103 | 107 | 552 |
| 8 | 7 | 18 | 29 | 25 | 60 | 99 | 152 | 212 | 288 | 250 | 289 | 1 488 |
| 1 | 2 | 6 | 3 | 6 | 15 | 23 | 38 | 67 | 60 | 71 | 77 | 386 |
| 10 | 14 | 33 | 36 | 41 | 104 | 155 | 246 | 346 | 456 | 424 | 473 | 2 426 |
| 6 | 9 | 19 | 39 | 29 | 72 | 98 | 176 | 254 | 271 | 218 | 222 | 1 462 |
| 6 | 11 | 11 | 17 | 22 | 56 | 71 | 105 | 155 | 166 | 179 | 148 | 990 |
| 4 | - | 1 | 6 | 7 | 12 | 38 | 57 | 72 | 77 | 75 | 78 | 442 |
| 7 | 18 | 33 | 56 | 64 | 137 | 215 | 305 | 444 | 553 | 531 | 513 | 2 966 |
| - | 5 | 8 | 15 | 9 | 23 | 44 | 70 | 93 | 145 | 133 | 131 | 699 |
| 6 | 9 | 9 | 23 | 28 | 48 | 87 | 137 | 170 | 201 | 153 | 138 | 1 068 |
| 29 | 52 | 81 | 156 | 159 | 348 | 553 | 850 | 1 188 | 1 413 | 1 289 | 1 230 | 7 627 |
| 3 | 8 | 21 | 31 | 26 | 41 | 85 | 137 | 179 | 227 | 195 | 245 | 1 243 |
| 1 | 2 | 2 | 3 | 5 | 12 | 18 | 38 | 42 | 44 | 55 | 55 | 286 |
| 2 | 6 | 12 | 7 | 8 | 32 | 37 | 72 | 90 | 91 | 99 | 88 | 563 |
| 7 | 13 | 17 | 24 | 25 | 56 | 94 | 153 | 199 | 230 | 240 | 198 | 1 315 |
| 4 | 2 | 10 | 17 | 16 | 28 | 52 | 77 | 125 | 109 | 118 | 108 | 703 |
| 6 | 5 | 7 | 13 | 10 | 30 | 49 | 86 | 104 | 123 | 106 | 110 | 678 |
| - | 5 | 4 | 8 | 3 | 14 | 17 | 34 | 56 | 62 | 48 | 66 | 334 |
| 3 | 2 | 2 | 3 | 8 | 7 | 25 | 32 | 49 | 52 | 48 | 60 | 298 |
| 26 | 43 | 75 | 106 | 101 | 220 | 377 | 629 | 844 | 938 | 909 | 930 | 5 420 |
| 276 | 424 | 687 | 1 114 | 1 081 | 2 307 | 3 765 | 6 014 | 8 359 | 10 079 | 9 673 | 9 798 | 55 782 |
| 137 | 210 | 379 | 570 | 565 | 1 273 | 1 970 | 3 100 | 4 245 | 4 824 | 4 559 | 4 462 | 27 547 |
| 108 | 162 | 240 | 408 | 398 | 783 | 1 364 | 2 211 | 3 060 | 3 978 | 3 701 | 3 753 | 20 903 |
| 31 | 52 | 68 | 136 | 118 | 251 | 431 | 703 | 1 054 | 1 277 | 1 413 | 1 583 | 7 332 |

9.- DECES DANS LES GROUPES DE MOINS DE 20 ANS ET DE 60 ANS ET PLUS, PAR PROVINCE ET REGION LINGUISTIQUE EN 1970

| Provinces et régions linguistiques | Nombre absolu de décès suivant l'âge des décédés | | Importance relative par rapport au nombre total de décès | |
|---------------------------------------|---|----------------|---|----------------|
| | Moins de 20 ans | 60 ans et plus | Moins de 20 ans | 60 ans et plus |
| Anvers | 768 | 13 749 | 4,45 | 79,65 |
| Brabant | 950 | 22 087 | 3,53 | 82,00 |
| Hainaut | 692 | 15 006 | 3,73 | 80,94 |
| Liège | 481 | 12 035 | 3,27 | 81,87 |
| Limbourg | 431 | 3 831 | 8,15 | 72,47 |
| Luxembourg | 121 | 2 318 | 4,22 | 80,94 |
| Namur | 186 | 4 246 | 3,57 | 81,43 |
| Flandre orientale | 617 | 13 382 | 3,80 | 82,36 |
| Flandre occidentale | 468 | 9 519 | 4,03 | 81,99 |
| Le Royaume : | 4 714 | 96 173 | 3,97 | 81,05 |
| Région de langue néerlandaise | 2 681 | 48 072 | 4,48 | 80,34 |
| Région de langue française (1) | 1 579 | 36 058 | 3,56 | 81,40 |
| Bruxelles-Capitale | 454 | 12 043 | 3,12 | 82,89 |

(1) Y compris les 25 communes de la région linguistique allemande comptant 61 972 habitants au 31 décembre 1970.

10.- MORTALITE INFANTILE DE 1956 à 1970
(Enfants décédés avant d'avoir l'âge d'un an)

| Années | Taux bruts (1) | | | Taux corrigés (2) | | | Quotients (3) | | |
|--------|----------------|--------------|-------|-------------------|--------------|-------|---------------|--------------|-------|
| | Sexe masculin | Sexe féminin | Total | Sexe masculin | Sexe féminin | Total | Sexe masculin | Sexe féminin | Total |
| 1956 | 45,03 | 33,39 | 39,36 | 45,10 | 23,45 | 39,42 | 43,76 | 32,62 | 38,33 |
| 1957 | 39,94 | 31,58 | 35,90 | 40,19 | 31,65 | 36,06 | 39,18 | 31,15 | 35,30 |
| 1958 | 35,15 | 27,28 | 31,33 | 35,25 | 27,40 | 31,44 | 35,34 | 26,34 | 30,97 |
| 1959 | 34,43 | 26,04 | 30,35 | 34,58 | 26,19 | 30,51 | 34,18 | 25,98 | 30,20 |
| 1960 | 35,42 | 26,66 | 31,17 | 35,23 | 26,51 | 30,99 | 34,26 | 26,08 | 30,29 |
| 1961 | 31,75 | 24,19 | 28,08 | 31,93 | 24,33 | 28,24 | 31,91 | 24,45 | 28,28 |
| 1962 | 30,31 | 24,60 | 27,54 | 30,15 | 24,47 | 27,39 | 30,37 | 24,48 | 27,51 |
| 1963 | 30,29 | 23,90 | 27,19 | 30,48 | 24,06 | 27,36 | 29,48 | 24,26 | 26,95 |
| 1964 | 28,45 | 22,07 | 25,35 | 28,52 | 22,13 | 25,41 | 27,81 | 21,07 | 24,53 |
| 1965 | 26,05 | 21,19 | 23,69 | 25,84 | 21,00 | 23,49 | 26,53 | 21,43 | 24,05 |
| 1966 | 27,30 | 22,03 | 24,73 | 27,08 | 21,89 | 24,55 | 26,97 | 21,01 | 24,06 |
| 1967 | 26,14 | 19,55 | 22,95 | 25,77 | 19,18 | 22,57 | 26,10 | 19,74 | 23,02 |
| 1968 | 24,63 | 18,64 | 21,72 | 24,23 | 18,40 | 21,40 | 23,76 | 17,98 | 20,95 |
| 1969 | 24,81 | 17,48 | 21,25 | 24,81 | 17,45 | 21,23 | 25,46 | 17,93 | 21,81 |
| 1970 | 24,08 | 17,93 | 21,09 | 24,11 | 17,95 | 21,12 | | | |

(1) Rapport du nombre d'enfants décédés avant d'avoir un an pendant l'année considérée au nombre de naissances de la même année X 1 000.

(2) Rapport du nombre d'enfants décédés avant d'avoir un an pendant l'année considérée à la moyenne pondérée du nombre des naissances de l'année précédente et de l'année considérée X 1 000.

(3) Rapport du nombre d'enfants décédés avant d'avoir un an au nombre des naissances de l'année considérée X 1 000.

11.- MORTALITE INFANTILE MASCULINE ET FEMININE SELON L'AGE AU MOMENT DU DECES, DE 1956 A 1970

| Année de décès | Sexe | < | 1 jour | 7 jours | 14 jours | 21 jours | 28 jours | 2 mois | 3 mois | 6 mois | Total moins de 1 an |
|----------------|------|--------|----------------|-----------------|-----------------|-----------------|---------------|---------------|---------------|----------------|---------------------|
| | | 1 jour | - < 7 jours | - < 14 jours | - < 21 jours | - < 28 jours | - < 2 mois | - < 3 mois | - < 6 mois | - < 12 mois | |
| 1956 | M | 995 | 633 | 167 | 132 | 119 | 299 | 269 | 517 | 336 | 3 467 |
| | F | 631 | 448 | 130 | 91 | 78 | 213 | 222 | 340 | 292 | 2 445 |
| | - | 1 626 | 1 081 | 297 | 223 | 197 | 512 | 491 | 857 | 628 | 5 912 |
| 1957 | M | 880 | 711 | 147 | 82 | 78 | 268 | 245 | 433 | 310 | 3 154 |
| | F | 657 | 482 | 127 | 82 | 63 | 184 | 172 | 302 | 265 | 2 334 |
| | - | 1 537 | 1 193 | 274 | 164 | 141 | 452 | 417 | 735 | 575 | 5 488 |
| 1958 | M | 823 | 689 | 104 | 96 | 63 | 225 | 179 | 358 | 270 | 2 807 |
| | F | 583 | 405 | 121 | 86 | 42 | 144 | 146 | 287 | 237 | 2 051 |
| | - | 1 406 | 1 094 | 225 | 182 | 105 | 369 | 325 | 645 | 507 | 4 858 |
| 1959 | M | 803 | 720 | 131 | 82 | 63 | 212 | 191 | 346 | 253 | 2 801 |
| | F | 593 | 467 | 120 | 71 | 39 | 160 | 118 | 241 | 193 | 2 002 |
| | - | 1 396 | 1 187 | 251 | 153 | 102 | 372 | 309 | 587 | 446 | 4 803 |
| 1960 | M | 829 | 733 | 125 | 88 | 72 | 223 | 156 | 347 | 247 | 2 820 |
| | F | 609 | 463 | 114 | 67 | 53 | 155 | 139 | 232 | 172 | 2 004 |
| | - | 1 438 | 1 196 | 239 | 155 | 125 | 378 | 295 | 579 | 419 | 4 824 |
| 1961 | M | 824 | 643 | 119 | 83 | 55 | 180 | 181 | 288 | 214 | 2 587 |
| | F | 598 | 404 | 111 | 56 | 48 | 121 | 128 | 203 | 192 | 1 861 |
| | - | 1 422 | 1 047 | 230 | 139 | 103 | 301 | 309 | 491 | 406 | 4 448 |
| 1962 | M | 816 | 567 | 106 | 46 | 46 | 174 | 136 | 301 | 226 | 2 418 |
| | F | 639 | 402 | 87 | 46 | 37 | 138 | 118 | 224 | 161 | 1 852 |
| | - | 1 455 | 969 | 193 | 92 | 83 | 312 | 254 | 525 | 387 | 4 270 |
| 1963 | M | 814 | 573 | 110 | 60 | 54 | 150 | 161 | 332 | 226 | 2 480 |
| | F | 645 | 375 | 87 | 53 | 36 | 137 | 112 | 211 | 192 | 1 848 |
| | - | 1 459 | 948 | 197 | 113 | 90 | 287 | 273 | 543 | 418 | 4 328 |
| 1964 | M | 782 | 592 | 101 | 54 | 55 | 151 | 137 | 288 | 191 | 2 351 |
| | F | 537 | 385 | 88 | 36 | 41 | 104 | 109 | 218 | 208 | 1 726 |
| | - | 1 319 | 977 | 189 | 90 | 96 | 255 | 246 | 506 | 399 | 4 077 |
| 1965 | M | 689 | 538 | 89 | 52 | 43 | 155 | 109 | 239 | 171 | 2 085 |
| | F | 554 | 386 | 64 | 46 | 33 | 112 | 81 | 161 | 162 | 1 599 |
| | - | 1 243 | 924 | 153 | 98 | 76 | 267 | 190 | 400 | 333 | 3 684 |
| 1966 | M | 675 | 571 | 117 | 61 | 35 | 131 | 107 | 201 | 218 | 2 116 |
| | F | 518 | 410 | 81 | 39 | 31 | 107 | 88 | 175 | 172 | 1 621 |
| | - | 1 193 | 981 | 198 | 100 | 66 | 238 | 195 | 376 | 390 | 3 737 |
| 1967 | M | 652 | 561 | 106 | 39 | 34 | 111 | 96 | 207 | 164 | 1 970 |
| | F | 421 | 409 | 56 | 31 | 24 | 87 | 53 | 160 | 144 | 1 385 |
| | - | 1 073 | 970 | 162 | 70 | 58 | 198 | 149 | 367 | 308 | 3 355 |
| 1968 | M | 579 | 508 | 72 | 40 | 31 | 100 | 87 | 214 | 166 | 1 797 |
| | F | 414 | 317 | 60 | 33 | 21 | 81 | 84 | 137 | 140 | 1 287 |
| | - | 993 | 825 | 132 | 73 | 52 | 181 | 171 | 351 | 306 | 3 084 |
| 1969 | M | 634 | 503 | 75 | 41 | 31 | 105 | 91 | 166 | 164 | 1 810 |
| | F | 412 | 276 | 73 | 33 | 26 | 85 | 64 | 119 | 115 | 1 203 |
| | - | 1 046 | 779 | 148 | 74 | 57 | 190 | 155 | 285 | 279 | 3 013 |
| 1970 | M | 590 | 441 | 83 | 48 | 36 | 102 | 79 | 197 | 186 | 1 762 |
| | F | 392 | 304 | 56 | 46 | 26 | 94 | 57 | 120 | 142 | 1 237 |
| | - | 982 | 745 | 139 | 94 | 62 | 196 | 136 | 317 | 328 | 2 999 |

12.- MORTALITE INFANTILE PAR ARRONDISSEMENT, PROVINCE ET REGION LINGUISTIQUE 1970

| Arrondissements, provinces et régions linguistiques | < de 1 jour | 1 jour - < 7 jours | 7 jours - < 14 jours | 14 jours - < 21 jours | 21 jours - < 28 jours | 28 jours - < 2 mois | 2 mois - < 3 mois | 3 mois - < 6 mois | 6 mois - < 12 mois | Total < 1 an |
|---|-------------|--------------------|----------------------|-----------------------|-----------------------|---------------------|-------------------|-------------------|--------------------|--------------|
| A.- Sexe masculin | | | | | | | | | | |
| Anvers | 71 | 37 | 8 | 8 | 6 | 6 | 4 | 21 | 21 | 182 |
| Malines | 10 | 12 | 2 | 1 | 1 | 3 | 2 | 6 | 5 | 42 |
| Turnhout | 24 | 11 | 1 | 1 | - | 2 | 2 | 5 | 9 | 55 |
| <i>Province d'Anvers :</i> | 105 | 60 | 11 | 10 | 7 | 11 | 8 | 32 | 35 | 279 |
| Bruxelles - Capitale | 38 | 49 | 10 | 4 | 5 | 12 | 13 | 31 | 18 | 180 |
| Arr. (loi du 2.8.1963) | 4 | 6 | - | - | - | 1 | - | 1 | 2 | 14 |
| Hal-Vilvorde | 23 | 14 | 1 | 2 | 1 | 2 | 3 | 5 | 3 | 54 |
| Louvain | 30 | 17 | 6 | 2 | - | 4 | 2 | 5 | 8 | 74 |
| Nivelles | 8 | 13 | 3 | 1 | 2 | 1 | - | 3 | 3 | 34 |
| <i>Province de Brabant :</i> | 103 | 99 | 20 | 9 | 8 | 20 | 18 | 45 | 34 | 366 |
| Ath | 2 | 4 | - | - | 1 | 1 | - | 3 | 1 | 12 |
| Charleroi | 40 | 22 | 7 | 3 | 5 | 4 | 3 | 8 | 23 | 115 |
| Mons | 19 | 8 | 1 | 1 | 1 | 1 | 4 | 2 | 5 | 42 |
| Mouscron | 5 | 3 | - | - | - | 2 | 1 | 2 | 2 | 15 |
| Soignies | 14 | 7 | 3 | 1 | - | 2 | 1 | 5 | 2 | 35 |
| Thuin | 11 | 7 | - | 1 | 2 | 1 | 2 | 4 | 2 | 30 |
| Tournai | 12 | 4 | 2 | - | - | 1 | 2 | 4 | 2 | 27 |
| <i>Province de Hainaut :</i> | 103 | 55 | 13 | 6 | 9 | 12 | 13 | 28 | 37 | 276 |
| Huy | 5 | 6 | - | - | - | 4 | 1 | 2 | 3 | 21 |
| Liège | 17 | 43 | 13 | 6 | 1 | 10 | 5 | 13 | 8 | 116 |
| Verviers | 15 | 12 | - | 1 | 1 | 4 | 1 | 4 | 4 | 42 |
| Waremmes | - | 2 | - | - | 1 | 1 | - | - | 3 | 7 |
| <i>Province de Liège :</i> | 37 | 63 | 13 | 7 | 3 | 19 | 7 | 19 | 18 | 186 |
| Hasselt | 35 | 17 | 2 | 1 | 3 | 9 | 4 | 7 | 13 | 91 |
| Maaseik | 8 | 10 | 1 | - | 1 | 5 | 2 | 2 | 1 | 30 |
| Tongres | 14 | 7 | 3 | 1 | - | 1 | 3 | 5 | 6 | 40 |
| <i>Province de Limbourg :</i> | 57 | 34 | 6 | 2 | 4 | 15 | 9 | 14 | 20 | 161 |
| Arlon | 3 | 2 | - | - | - | - | - | 1 | - | 6 |
| Bastogne | 3 | 4 | 1 | 1 | - | - | - | 1 | 1 | 11 |
| Marche-en-Famenne | 4 | 4 | 1 | - | - | - | 1 | 2 | - | 12 |
| Neufchâteau | 5 | 2 | - | 1 | - | 1 | - | 1 | 1 | 11 |
| Virton | 4 | - | - | - | - | - | - | 1 | 1 | 6 |
| <i>Province de Luxembourg :</i> | 19 | 12 | 2 | 2 | - | 1 | 1 | 6 | 3 | 46 |
| Dinant | 1 | 5 | 1 | - | - | - | 1 | 1 | 2 | 11 |
| Namur | 11 | 10 | 1 | 3 | 1 | 1 | 2 | 7 | 3 | 39 |
| Philippeville | 8 | 3 | - | 1 | - | - | 2 | - | 1 | 15 |
| <i>Province de Namur :</i> | 20 | 18 | 2 | 4 | 1 | 1 | 5 | 8 | 6 | 65 |
| Alost | 22 | 9 | 2 | 2 | - | 1 | 3 | 4 | 4 | 47 |
| Termonde | 21 | 14 | 2 | - | 2 | 3 | 1 | 3 | 3 | 49 |
| Eeklo | 4 | 1 | - | - | - | 1 | - | - | 1 | 7 |
| Gand | 16 | 21 | 2 | 2 | - | 8 | 3 | 11 | 9 | 72 |
| Audenarde | 8 | 7 | 2 | 1 | - | - | - | 2 | - | 20 |
| Saint-Nicolas | 14 | 8 | 1 | 1 | - | 1 | 1 | 3 | 3 | 32 |
| <i>Province de Fl. orientale :</i> | 85 | 60 | 9 | 6 | 2 | 14 | 8 | 23 | 20 | 227 |
| Bruges | 15 | 11 | 1 | 1 | - | 1 | 1 | 4 | 4 | 38 |
| Dixmude | 5 | - | 1 | - | - | - | - | 1 | - | 7 |
| Ypres | 7 | 4 | - | - | - | 2 | - | 2 | 2 | 17 |
| Courtrai | 11 | 11 | 2 | - | - | 3 | 4 | 3 | - | 34 |
| Ostende | 9 | 1 | 2 | - | 1 | 1 | 1 | 8 | 5 | 28 |
| Roulers | 10 | 8 | - | - | 1 | 1 | 1 | 2 | 2 | 25 |
| Tielt | 3 | 3 | 1 | - | - | 1 | 2 | 2 | - | 12 |
| Furnes | 1 | 2 | - | 1 | - | - | 1 | - | - | 5 |
| <i>Province de Fl. occidentale :</i> | 61 | 40 | 7 | 2 | 2 | 9 | 10 | 22 | 13 | 166 |
| <i>Le Royaume :</i> | 590 | 441 | 83 | 48 | 36 | 102 | 79 | 197 | 186 | 1 762 |
| Région de langue néerlandaise | 365 | 231 | 40 | 24 | 16 | 56 | 40 | 102 | 101 | 975 |
| Région de langue française (1) | 187 | 161 | 33 | 20 | 15 | 34 | 26 | 64 | 67 | 607 |
| Bruxelles - Capitale | 38 | 49 | 10 | 4 | 5 | 12 | 13 | 31 | 18 | 180 |

(1) Y compris les 25 communes de la région allemande comptant 61 972 habitants au 31 décembre 1970.

12.- (suite) MORTALITE INFANTILE PAR ARRONDISSEMENT, PROVINCE ET REGION LINGUISTIQUE - 1970

| Arrondissements, provinces et régions linguistiques | < 1 jour | 1 jour - < 7 jours | 7 jours - < 14 jours | 14 jours - < 21 jours | 21 jours - < 28 jours | 28 jours - < 2 mois | 2 mois - < 3 mois | 3 mois - < 6 mois | 6 mois - < 12 mois | Total < 1 an |
|--|-------------|--------------------------|----------------------------|-----------------------------|-----------------------------|---------------------------|-------------------------|-------------------------|--------------------------|--------------------|
| B.- Sexe féminin | | | | | | | | | | |
| Anvers | 41 | 29 | 4 | 5 | 1 | 10 | 3 | 7 | 16 | 116 |
| Malines | 16 | 8 | - | 3 | - | 3 | 2 | 5 | 2 | 39 |
| Turnhout | 19 | 16 | 1 | 5 | 3 | 5 | 2 | 5 | 3 | 59 |
| <i>Province d'Anvers :</i> | 76 | 53 | 5 | 13 | 4 | 18 | 7 | 17 | 21 | 214 |
| Bruxelles-Capitale | 37 | 28 | 7 | 6 | 6 | 11 | 3 | 9 | 8 | 115 |
| Arr. (loi du 2.8.1963) | 3 | 2 | 1 | - | - | - | - | - | 1 | 7 |
| Hal-Vilvorde | 19 | 13 | - | 2 | 3 | 3 | 3 | 3 | 9 | 55 |
| Louvain | 18 | 10 | 6 | 1 | - | 6 | 1 | 4 | 7 | 53 |
| Nivelles | 8 | 6 | - | 1 | - | 3 | - | 1 | 1 | 20 |
| <i>Province de Brabant :</i> | 85 | 59 | 14 | 10 | 9 | 23 | 7 | 17 | 26 | 250 |
| Ath | 1 | 2 | 1 | - | - | - | 1 | 1 | 2 | 8 |
| Charleroi | 18 | 25 | 3 | 2 | 3 | 7 | 5 | 10 | 14 | 87 |
| Mons | 14 | 4 | 1 | 1 | - | 3 | 2 | 1 | 4 | 30 |
| Mouscron | 1 | 5 | - | - | - | 1 | 1 | 3 | 1 | 12 |
| Soignies | 6 | 4 | - | - | - | - | 4 | 5 | 3 | 22 |
| Thuin | 10 | 5 | 1 | - | - | 2 | 1 | 1 | 4 | 24 |
| Tournai | 7 | 3 | 1 | - | - | - | 1 | 2 | 1 | 15 |
| <i>Province de Hainaut :</i> | 57 | 48 | 7 | 3 | 3 | 13 | 15 | 23 | 29 | 198 |
| Huy | 1 | 2 | 2 | 1 | 1 | 2 | - | 3 | 2 | 14 |
| Liège | 15 | 25 | 7 | 2 | 2 | 1 | 3 | 9 | 14 | 78 |
| Verviers | 8 | 8 | 1 | 1 | - | 1 | 2 | 4 | 7 | 32 |
| Wareme | 1 | 2 | - | - | - | - | - | - | - | 3 |
| <i>Province de Liège :</i> | 25 | 37 | 10 | 4 | 3 | 4 | 5 | 16 | 23 | 127 |
| Hasselt | 19 | 8 | 2 | 1 | 1 | 5 | 2 | 7 | 3 | 48 |
| Maaseik | 9 | 5 | 2 | - | - | 5 | - | 2 | 4 | 27 |
| Tongres | 7 | 7 | 3 | 2 | - | 1 | - | 3 | 4 | 27 |
| <i>Province de Limbourg :</i> | 35 | 20 | 7 | 3 | 1 | 11 | 2 | 12 | 11 | 102 |
| Arlon | 2 | 2 | - | - | - | - | 1 | 2 | 2 | 9 |
| Bastogne | 4 | 1 | - | - | - | 1 | - | - | - | 6 |
| Marche-en-Famenne | 1 | - | - | 1 | - | - | - | 1 | - | 3 |
| Neufchâteau | 1 | 5 | - | 1 | - | - | - | - | 1 | 8 |
| Virton | 1 | 2 | - | - | - | - | 1 | - | 1 | 5 |
| <i>Province de Luxembourg :</i> | 9 | 10 | - | 2 | - | 1 | 2 | 3 | 4 | 31 |
| Dinant | 4 | 2 | - | - | - | - | - | - | - | 6 |
| Namur | 2 | 6 | 2 | 1 | 1 | 5 | 1 | 3 | 6 | 27 |
| Philippeville | 1 | - | 1 | 2 | - | 1 | 1 | 2 | 1 | 9 |
| <i>Province de Namur :</i> | 7 | 8 | 3 | 3 | 1 | 6 | 2 | 5 | 7 | 42 |
| Alost | 12 | 9 | - | - | - | 2 | 2 | 1 | 3 | 29 |
| Termonde | 13 | 7 | - | - | 1 | - | 3 | 1 | - | 25 |
| Eeklo | 3 | - | 1 | - | - | - | - | - | 1 | 5 |
| Gand | 12 | 16 | 6 | 1 | - | 3 | 1 | 5 | 7 | 51 |
| Audenarde | 4 | 3 | 1 | 1 | - | 1 | 1 | 1 | 1 | 13 |
| Saint-Nicolas | 11 | 4 | 1 | 2 | 2 | 1 | 2 | 5 | 2 | 30 |
| <i>Province de Fl. orientale :</i> | 55 | 39 | 9 | 4 | 3 | 7 | 9 | 13 | 14 | 153 |
| Bruges | 10 | 6 | - | 1 | 1 | 3 | 1 | 1 | - | 23 |
| Dixmude | 3 | 1 | - | - | - | 1 | 1 | - | - | 6 |
| Ypres | 4 | 3 | - | 1 | - | - | 2 | - | - | 10 |
| Courtrai | 10 | 6 | 1 | - | 1 | 2 | 3 | 5 | 4 | 32 |
| Ostende | 4 | 8 | - | 2 | - | 3 | - | 4 | 2 | 23 |
| Roulers | 8 | 2 | - | - | - | 1 | 1 | 3 | 1 | 16 |
| Tielt | 4 | 4 | - | - | - | - | - | - | - | 8 |
| Furnes | - | - | - | - | - | 1 | - | 1 | - | 2 |
| <i>Province de Fl. occidentale :</i> | 43 | 30 | 1 | 4 | 2 | 11 | 8 | 14 | 7 | 120 |
| <i>Le Royaume :</i> | 392 | 304 | 56 | 46 | 26 | 94 | 57 | 120 | 142 | 1 237 |
| Région de langue néerlandaise | 249 | 167 | 29 | 27 | 13 | 56 | 30 | 63 | 70 | 704 |
| Région de langue française (1) | 106 | 109 | 20 | 13 | 7 | 27 | 24 | 48 | 64 | 418 |
| Bruxelles-Capitale | 37 | 28 | 7 | 6 | 6 | 11 | 3 | 9 | 8 | 115 |

(1) Y compris les 25 communes de la région allemande comptant 61 972 habitants au 31 décembre 1970.

13.- DECES DE MOINS D'UN AN PAR MOIS. REPARTITION PAR ARRONDISSEMENT, PROVINCE ET REGION LINGUISTIQUE - 1970

| Arrondissements, provinces et régions linguistiques | Janvier | Février | Mars | Avril | Mai | Juin | Juillet | Août | Septembre | Octobre | Novembre | Décembre | Total |
|---|------------|------------|------------|------------|------------|------------|------------|------------|------------|------------|------------|------------|--------------|
| Anvers | 36 | 30 | 19 | 26 | 23 | 19 | 21 | 31 | 21 | 19 | 16 | 37 | 298 |
| Malines | 14 | 7 | 10 | 4 | 7 | 8 | 1 | 5 | 9 | 1 | 9 | 6 | 81 |
| Turnhout | 11 | 16 | 6 | 8 | 5 | 6 | 9 | 13 | 8 | 10 | 9 | 13 | 114 |
| <i>Province d'Anvers :</i> | <i>61</i> | <i>53</i> | <i>35</i> | <i>38</i> | <i>35</i> | <i>33</i> | <i>31</i> | <i>49</i> | <i>38</i> | <i>30</i> | <i>34</i> | <i>56</i> | <i>493</i> |
| Bruxelles-Capitale | 27 | 22 | 25 | 30 | 23 | 27 | 27 | 16 | 29 | 27 | 27 | 15 | 295 |
| Arr. (Loi du 2.8.1963) | 4 | 2 | 1 | 2 | 3 | 4 | - | 1 | - | 2 | - | 2 | 21 |
| Hal-Vilvorde | 14 | 7 | 7 | 11 | 12 | 14 | 9 | 1 | 5 | 7 | 8 | 14 | 109 |
| Louvain | 14 | 10 | 10 | 10 | 12 | 7 | 13 | 15 | 10 | 9 | 7 | 10 | 127 |
| Nivelles | 6 | 4 | 3 | 6 | 2 | 6 | 7 | 3 | 6 | 3 | 5 | 3 | 54 |
| <i>Province de Brabant :</i> | <i>65</i> | <i>45</i> | <i>46</i> | <i>59</i> | <i>52</i> | <i>58</i> | <i>56</i> | <i>36</i> | <i>50</i> | <i>48</i> | <i>47</i> | <i>44</i> | <i>606</i> |
| Ath | 2 | - | 1 | 4 | 2 | - | 2 | 2 | 2 | 1 | 4 | - | 20 |
| Charleroi | 24 | 17 | 23 | 18 | 18 | 8 | 20 | 17 | 14 | 16 | 10 | 17 | 202 |
| Mons | 8 | 4 | 12 | 9 | 4 | 4 | 5 | 2 | 3 | 9 | 8 | 4 | 72 |
| Mouscron | 2 | 1 | 2 | 4 | 3 | 1 | - | 2 | 4 | 2 | 2 | 4 | 27 |
| Soignies | 4 | 4 | 6 | 3 | 3 | 7 | 4 | 6 | 3 | 6 | 4 | 7 | 57 |
| Thuin | 5 | 1 | 9 | 9 | 4 | 4 | 3 | 1 | 3 | - | 6 | 9 | 54 |
| Tournai | 5 | 6 | - | 1 | 7 | 5 | 4 | 2 | - | 5 | 2 | 5 | 42 |
| <i>Province de Hainaut :</i> | <i>50</i> | <i>33</i> | <i>53</i> | <i>48</i> | <i>41</i> | <i>29</i> | <i>38</i> | <i>32</i> | <i>29</i> | <i>39</i> | <i>36</i> | <i>46</i> | <i>474</i> |
| Huy | 2 | 5 | 4 | 3 | 6 | 2 | 1 | - | 7 | 3 | - | 2 | 35 |
| Liège | 17 | 17 | 17 | 13 | 15 | 21 | 15 | 15 | 16 | 14 | 16 | 18 | 194 |
| Verviers | 7 | 4 | 8 | 10 | 9 | 5 | 4 | 3 | 1 | 5 | 9 | 9 | 74 |
| Wareme | 1 | 3 | 1 | 2 | - | - | - | 1 | - | 1 | 1 | - | 10 |
| <i>Province de Liège :</i> | <i>27</i> | <i>29</i> | <i>30</i> | <i>28</i> | <i>30</i> | <i>28</i> | <i>20</i> | <i>19</i> | <i>24</i> | <i>23</i> | <i>26</i> | <i>29</i> | <i>313</i> |
| Hasselt | 23 | 6 | 12 | 5 | 24 | 7 | 10 | 10 | 7 | 13 | 15 | 7 | 139 |
| Maaseik | 2 | 6 | 3 | 2 | 3 | 5 | 6 | 6 | 11 | 4 | 3 | 6 | 57 |
| Tongres | 13 | 6 | 4 | 6 | 9 | 7 | 3 | 3 | 4 | 1 | 8 | 3 | 67 |
| <i>Province de Limbourg :</i> | <i>38</i> | <i>18</i> | <i>19</i> | <i>13</i> | <i>36</i> | <i>19</i> | <i>19</i> | <i>19</i> | <i>22</i> | <i>18</i> | <i>26</i> | <i>18</i> | <i>263</i> |
| Arlon | 1 | 1 | 1 | 2 | 1 | 2 | 1 | 1 | - | 2 | 2 | 1 | 15 |
| Bastogne | - | 2 | 4 | 1 | 2 | 3 | - | 1 | - | 2 | 2 | - | 17 |
| Marche-en-Famenne | 3 | - | 1 | 3 | 1 | - | - | 1 | - | 2 | 3 | 1 | 15 |
| Neufchâteau | 3 | - | 1 | 1 | - | 1 | 3 | 2 | 2 | 1 | 2 | 3 | 19 |
| Virton | 2 | 1 | 1 | - | 1 | 1 | 1 | 2 | 1 | - | - | 1 | 11 |
| <i>Province de Luxembourg :</i> | <i>9</i> | <i>4</i> | <i>9</i> | <i>7</i> | <i>5</i> | <i>7</i> | <i>5</i> | <i>7</i> | <i>3</i> | <i>7</i> | <i>9</i> | <i>6</i> | <i>77</i> |
| Dinant | - | 1 | 3 | 1 | 3 | 2 | 2 | 1 | 1 | 2 | - | 1 | 17 |
| Namur | 12 | 9 | 2 | 4 | 2 | 10 | 3 | 3 | 5 | 3 | 9 | 4 | 66 |
| Philippeville | 1 | 4 | 3 | 2 | 5 | 1 | 2 | 3 | - | 2 | 1 | - | 24 |
| <i>Province de Namur :</i> | <i>13</i> | <i>14</i> | <i>8</i> | <i>7</i> | <i>10</i> | <i>13</i> | <i>7</i> | <i>7</i> | <i>6</i> | <i>7</i> | <i>10</i> | <i>5</i> | <i>107</i> |
| Alost | 7 | 4 | 10 | 10 | 4 | 4 | 3 | 5 | 9 | 4 | 4 | 12 | 76 |
| Termonde | 16 | 4 | 8 | 7 | 6 | 6 | 6 | 4 | 5 | 3 | 4 | 5 | 74 |
| Eeklo | 2 | 1 | 2 | 1 | - | - | 1 | 1 | - | 1 | 1 | 2 | 12 |
| Gand | 8 | 8 | 14 | 8 | 14 | 13 | 12 | 14 | 7 | 15 | 3 | 7 | 123 |
| Audenarde | 4 | 6 | 4 | 4 | 1 | 1 | 4 | 2 | 3 | 1 | 2 | 1 | 33 |
| Saint-Nicolas | - | 3 | 7 | 3 | 5 | 8 | 5 | 8 | 6 | 6 | 8 | 3 | 62 |
| <i>Province de Fl.orientale:</i> | <i>37</i> | <i>26</i> | <i>45</i> | <i>33</i> | <i>30</i> | <i>32</i> | <i>31</i> | <i>34</i> | <i>30</i> | <i>30</i> | <i>22</i> | <i>30</i> | <i>380</i> |
| Bruges | 3 | 5 | 3 | 3 | 5 | 3 | 1 | 4 | 8 | 9 | 7 | 10 | 61 |
| Dixmude | 2 | - | 2 | 1 | 2 | - | 1 | 1 | 1 | 1 | 1 | 1 | 13 |
| Ypres | 2 | 4 | 1 | 4 | - | 1 | 2 | 4 | 1 | 1 | 4 | 3 | 27 |
| Courtrai | 10 | 15 | 4 | 2 | 2 | 4 | 13 | 3 | 4 | 1 | 5 | 3 | 66 |
| Ostende | 1 | 1 | 8 | 7 | 8 | 3 | 5 | 1 | 1 | 3 | 4 | 9 | 51 |
| Roulers | 4 | 2 | 3 | 3 | 3 | 6 | 4 | 5 | 4 | 3 | 2 | 2 | 41 |
| Tielt | - | 2 | 2 | 4 | 1 | - | 2 | 5 | - | 2 | 1 | 1 | 20 |
| Furnes | 1 | 1 | 1 | - | 1 | - | - | - | - | 1 | 1 | 1 | 7 |
| <i>Province de Fl.occidentale:</i> | <i>23</i> | <i>30</i> | <i>24</i> | <i>24</i> | <i>22</i> | <i>17</i> | <i>28</i> | <i>23</i> | <i>19</i> | <i>21</i> | <i>25</i> | <i>30</i> | <i>286</i> |
| <i>Le Royaume :</i> | <i>323</i> | <i>252</i> | <i>268</i> | <i>257</i> | <i>261</i> | <i>236</i> | <i>235</i> | <i>226</i> | <i>221</i> | <i>223</i> | <i>235</i> | <i>262</i> | <i>2 999</i> |
| Région de langue néerlandaise | 191 | 146 | 141 | 131 | 150 | 126 | 131 | 142 | 124 | 117 | 122 | 158 | 1 679 |
| Région de langue française(1) | 105 | 84 | 102 | 96 | 88 | 83 | 77 | 68 | 68 | 79 | 86 | 89 | 1 025 |
| Bruxelles-Capitale | 27 | 22 | 25 | 30 | 23 | 27 | 27 | 16 | 29 | 27 | 27 | 15 | 295 |

(1) Y compris les 25 communes de la région allemande comptant 61 972 habitants au 31 décembre 1970.

14.- MORTALITE INFANTILE MASCULINE, PAR PROVINCE ET PAR MOIS 1970

| Provinces | Janvier | Février | Mars | Avril | Mai | Juin | Juillet | Août | Sep- tembre | Oc- tobre | No- vembre | Dé- cembre | Total |
|-----------------------------------|------------|------------|------------|------------|------------|------------|------------|------------|----------------|--------------|---------------|---------------|--------------|
| Anvers | 36 | 28 | 19 | 21 | 19 | 20 | 19 | 25 | 24 | 19 | 13 | 36 | 279 |
| Brabant | 39 | 24 | 27 | 32 | 29 | 41 | 34 | 20 | 27 | 32 | 29 | 22 | 356 |
| Hainaut | 30 | 22 | 27 | 22 | 25 | 20 | 21 | 19 | 21 | 25 | 15 | 29 | 276 |
| Liège | 15 | 19 | 19 | 18 | 17 | 15 | 12 | 10 | 14 | 15 | 16 | 15 | 186 |
| Limbourg | 24 | 7 | 11 | 11 | 19 | 12 | 12 | 16 | 12 | 13 | 13 | 11 | 161 |
| Luxembourg | 5 | 2 | 5 | 7 | 4 | 4 | 2 | 4 | 3 | 4 | 4 | 2 | 46 |
| Namur | 8 | 10 | 4 | 6 | 7 | 6 | 3 | 3 | 5 | 3 | 6 | 4 | 65 |
| Flandre orientale | 21 | 18 | 27 | 21 | 19 | 21 | 21 | 19 | 16 | 18 | 9 | 17 | 227 |
| Flandre occidentale | 13 | 11 | 15 | 15 | 16 | 10 | 19 | 12 | 9 | 13 | 14 | 19 | 166 |
| <i>Le Royaume :</i> | <i>191</i> | <i>141</i> | <i>154</i> | <i>153</i> | <i>155</i> | <i>149</i> | <i>143</i> | <i>128</i> | <i>131</i> | <i>143</i> | <i>119</i> | <i>155</i> | <i>1 762</i> |
| Région de langue néerlandaise | 110 | 74 | 83 | 80 | 87 | 80 | 82 | 82 | 68 | 74 | 60 | 95 | 975 |
| Région de langue française (1) | 61 | 55 | 58 | 53 | 53 | 49 | 45 | 36 | 49 | 51 | 45 | 52 | 607 |
| Bruxelles- Capitale | 20 | 12 | 13 | 20 | 15 | 20 | 16 | 10 | 14 | 18 | 14 | 8 | 180 |

15.- MORTALITE INFANTILE MASCULINE, PAR MOIS, DE 1963 à 1970

| Années | Janvier | Février | Mars | Avril | Mai | Juin | Juillet | Août | Sep- tembre | Oc- tobre | No- vembre | Dé- cembre | Total |
|------------------------|---------|---------|-------|-------|------|------|---------|------|----------------|--------------|---------------|---------------|--------|
| Nombres absolus | | | | | | | | | | | | | |
| 1963 | 236 | 235 | 240 | 217 | 214 | 213 | 174 | 167 | 156 | 205 | 200 | 223 | 2 480 |
| 1964 | 223 | 225 | 218 | 220 | 172 | 192 | 210 | 183 | 165 | 152 | 165 | 226 | 2 351 |
| 1965 | 178 | 164 | 209 | 154 | 185 | 181 | 171 | 189 | 139 | 165 | 160 | 190 | 2 085 |
| 1966 | 180 | 171 | 208 | 191 | 184 | 165 | 165 | 150 | 176 | 173 | 153 | 200 | 2 116 |
| 1967 | 208 | 158 | 178 | 176 | 170 | 148 | 144 | 143 | 123 | 171 | 174 | 177 | 1 970 |
| 1968 | 184 | 171 | 157 | 173 | 134 | 123 | 139 | 127 | 136 | 140 | 138 | 175 | 1 797 |
| 1969 | 163 | 158 | 165 | 144 | 149 | 147 | 144 | 134 | 123 | 151 | 153 | 179 | 1 810 |
| 1970 | 191 | 141 | 154 | 153 | 155 | 149 | 143 | 128 | 131 | 143 | 119 | 155 | 1 762 |
| Nombres proportionnels | | | | | | | | | | | | | |
| 1963 | 9,52 | 9,47 | 9,68 | 8,75 | 8,63 | 8,59 | 7,02 | 6,73 | 6,29 | 8,27 | 8,06 | 8,99 | 100,00 |
| 1964 | 9,49 | 9,57 | 9,27 | 9,36 | 7,31 | 8,17 | 8,93 | 7,78 | 7,02 | 6,47 | 7,02 | 9,61 | 100,00 |
| 1965 | 8,54 | 7,87 | 10,02 | 7,39 | 8,87 | 8,68 | 8,20 | 9,07 | 6,67 | 7,91 | 7,67 | 9,11 | 100,00 |
| 1966 | 8,51 | 8,08 | 9,83 | 9,03 | 8,69 | 7,80 | 7,80 | 7,09 | 8,32 | 8,17 | 7,23 | 9,45 | 100,00 |
| 1967 | 10,56 | 8,02 | 9,04 | 8,93 | 8,63 | 7,51 | 7,31 | 7,26 | 6,24 | 8,68 | 8,83 | 8,99 | 100,00 |
| 1968 | 10,24 | 9,51 | 8,74 | 9,63 | 7,46 | 6,84 | 7,73 | 7,07 | 7,57 | 7,79 | 7,68 | 9,74 | 100,00 |
| 1969 | 9,01 | 8,73 | 9,12 | 7,96 | 8,23 | 8,12 | 7,96 | 7,40 | 6,79 | 8,34 | 8,45 | 9,89 | 100,00 |
| 1970 | 10,84 | 8,00 | 8,74 | 8,68 | 8,80 | 8,46 | 8,12 | 7,26 | 7,43 | 8,12 | 6,75 | 8,80 | 100,00 |

(1) Y compris les 25 communes de la région allemande comptant 61 972 habitants au 31 décembre 1970.

16.- MORTALITE INFANTILE FEMININE, PAR PROVINCE ET PAR MOIS - 1970

| Provinces | Jan- vier | Fé- vrier | Mars | Avril | Mai | Juin | Juil- let | Août | Sep- tembre | Octo- bre | Novem- bre | Décem- bre | Total |
|-----------------------------------|--------------|--------------|------------|------------|------------|-----------|--------------|-----------|----------------|--------------|---------------|---------------|--------------|
| Anvers | 25 | 25 | 16 | 17 | 16 | 13 | 12 | 24 | 14 | 11 | 21 | 20 | 214 |
| Brabant | 26 | 21 | 19 | 27 | 23 | 17 | 22 | 16 | 23 | 16 | 18 | 22 | 250 |
| Hainaut | 20 | 11 | 26 | 26 | 16 | 9 | 17 | 13 | 8 | 14 | 21 | 17 | 198 |
| Liège | 12 | 10 | 11 | 10 | 13 | 13 | 8 | 9 | 10 | 7 | 10 | 14 | 127 |
| Limbourg | 14 | 11 | 8 | 2 | 17 | 7 | 7 | 3 | 10 | 5 | 13 | 5 | 102 |
| Luxembourg | 4 | 2 | 3 | - | 1 | 3 | 3 | 3 | - | 3 | 5 | 4 | 31 |
| Namur | 5 | 4 | 4 | 1 | 3 | 7 | 4 | 4 | 1 | 4 | 4 | 1 | 42 |
| Flandre orientale | 16 | 8 | 18 | 12 | 11 | 11 | 10 | 15 | 14 | 12 | 13 | 13 | 153 |
| Flandre occidentale | 10 | 19 | 9 | 9 | 6 | 7 | 9 | 11 | 10 | 8 | 11 | 11 | 120 |
| <i>Le Royaume :</i> | <i>132</i> | <i>111</i> | <i>114</i> | <i>104</i> | <i>106</i> | <i>87</i> | <i>92</i> | <i>98</i> | <i>90</i> | <i>80</i> | <i>116</i> | <i>107</i> | <i>1 237</i> |
| Région de langue néerlandaise | 81 | 72 | 58 | 51 | 63 | 46 | 49 | 60 | 56 | 43 | 62 | 63 | 704 |
| Région de langue française (1) | 44 | 29 | 44 | 43 | 35 | 34 | 32 | 32 | 19 | 28 | 41 | 37 | 418 |
| Bruxelles-Capitale | 7 | 10 | 12 | 10 | 8 | 7 | 11 | 6 | 15 | 9 | 13 | 7 | 115 |

17.- MORTALITE INFANTILE FEMININE, PAR MOIS, DE 1963 A 1970

| Années | Jan- vier | Fé- vrier | Mars | Avril | Mai | Juin | Juil- let | Août | Sep- tembre | Octo- bre | Novem- bre | Décem- bre | Total |
|------------------------|--------------|--------------|-------|-------|------|------|--------------|------|----------------|--------------|---------------|---------------|--------|
| Nombres absolus | | | | | | | | | | | | | |
| 1963 | 204 | 157 | 191 | 159 | 147 | 147 | 136 | 133 | 133 | 138 | 137 | 166 | 1 848 |
| 1964 | 177 | 161 | 147 | 164 | 150 | 152 | 142 | 115 | 109 | 131 | 126 | 152 | 1 726 |
| 1965 | 174 | 112 | 146 | 132 | 150 | 126 | 131 | 123 | 116 | 113 | 124 | 152 | 1 599 |
| 1966 | 156 | 152 | 160 | 131 | 133 | 117 | 117 | 152 | 124 | 118 | 112 | 149 | 1 621 |
| 1967 | 120 | 114 | 119 | 114 | 114 | 106 | 109 | 113 | 107 | 135 | 116 | 118 | 1 385 |
| 1968 | 109 | 134 | 106 | 117 | 99 | 115 | 100 | 84 | 79 | 97 | 104 | 143 | 1 287 |
| 1969 | 108 | 92 | 112 | 94 | 105 | 104 | 103 | 106 | 84 | 102 | 101 | 92 | 1 203 |
| 1970 | 132 | 111 | 114 | 104 | 106 | 87 | 92 | 98 | 90 | 80 | 116 | 107 | 1 237 |
| Nombres proportionnels | | | | | | | | | | | | | |
| 1963 | 11,04 | 8,50 | 10,34 | 8,60 | 7,95 | 7,95 | 7,36 | 7,20 | 7,20 | 7,47 | 7,41 | 8,98 | 100,00 |
| 1964 | 10,25 | 9,33 | 8,52 | 9,50 | 8,69 | 8,81 | 8,23 | 6,66 | 6,31 | 7,59 | 7,30 | 8,81 | 100,00 |
| 1965 | 10,88 | 7,00 | 9,13 | 8,26 | 9,38 | 7,88 | 8,19 | 7,69 | 7,25 | 7,07 | 7,76 | 9,51 | 100,00 |
| 1966 | 9,62 | 9,38 | 9,87 | 8,08 | 8,20 | 7,22 | 7,22 | 9,38 | 7,65 | 7,28 | 6,91 | 9,19 | 100,00 |
| 1967 | 8,66 | 8,23 | 8,59 | 8,23 | 8,23 | 7,65 | 7,87 | 8,16 | 7,73 | 9,75 | 8,38 | 8,52 | 100,00 |
| 1968 | 8,47 | 10,41 | 8,24 | 9,09 | 7,69 | 8,93 | 7,77 | 6,53 | 6,14 | 7,54 | 8,08 | 11,11 | 100,00 |
| 1969 | 8,98 | 7,65 | 9,31 | 7,81 | 8,73 | 8,64 | 8,56 | 8,81 | 6,98 | 8,48 | 8,40 | 7,65 | 100,00 |
| 1970 | 10,67 | 8,97 | 9,22 | 8,41 | 8,57 | 7,03 | 7,44 | 7,92 | 7,27 | 6,47 | 9,38 | 8,65 | 100,00 |

(1) Y compris les 25 communes de la région allemande comptant 61 972 habitants au 31 décembre 1970.

18.- REPARTITION EN % DES DECES D'ENFANTS DE MOINS D'UN AN, SELON LEUR SEXE ET LEUR AGE, DE 1956 à 1970

| Année de décès | < 1 jour | 1 jour - < 7 jours | 7 jours - < 14 jours | 14 jours - < 21 jours | 21 jours - < 28 jours | 28 jours - < 2 mois | 2 mois - < 3 mois | 3 mois - < 6 mois | 6 mois - < 12 mois |
|-------------------|--------------------|--------------------------|----------------------------|-----------------------------|-----------------------------|---------------------------|-------------------------|-------------------------|--------------------------|
| | A. - Sexe masculin | | | | | | | | |
| 1956 | 28,70 | 18,26 | 4,82 | 3,81 | 3,43 | 8,62 | 7,76 | 14,91 | 9,69 |
| 1957 | 27,90 | 22,54 | 4,66 | 2,60 | 2,47 | 8,50 | 7,77 | 13,73 | 9,83 |
| 1958 | 29,32 | 24,55 | 3,70 | 3,42 | 2,24 | 8,02 | 6,38 | 12,75 | 9,62 |
| 1959 | 28,67 | 25,70 | 4,68 | 2,93 | 2,25 | 7,57 | 6,82 | 12,35 | 9,03 |
| 1960 | 29,40 | 25,99 | 4,43 | 3,12 | 2,55 | 7,91 | 5,53 | 12,31 | 8,76 |
| 1961 | 31,85 | 24,85 | 4,60 | 3,21 | 2,13 | 6,96 | 7,00 | 11,13 | 8,27 |
| 1962 | 33,75 | 23,45 | 4,38 | 1,90 | 1,90 | 7,20 | 5,62 | 12,45 | 9,35 |
| 1963 | 32,82 | 23,10 | 4,44 | 2,42 | 2,18 | 6,05 | 6,49 | 13,39 | 9,11 |
| 1964 | 33,26 | 25,18 | 4,30 | 2,30 | 2,34 | 6,42 | 5,83 | 12,25 | 8,12 |
| 1965 | 33,05 | 25,80 | 4,27 | 2,49 | 2,06 | 7,44 | 5,23 | 11,46 | 8,20 |
| 1966 | 31,90 | 26,99 | 5,53 | 2,88 | 1,65 | 6,19 | 5,06 | 9,50 | 10,30 |
| 1967 | 33,10 | 28,48 | 5,38 | 1,98 | 1,73 | 5,63 | 4,87 | 10,51 | 8,32 |
| 1968 | 32,22 | 28,27 | 4,01 | 2,23 | 1,72 | 5,56 | 4,84 | 11,91 | 9,24 |
| 1969 | 35,03 | 27,79 | 4,14 | 2,27 | 1,71 | 5,80 | 5,03 | 9,17 | 9,06 |
| 1970 | 33,49 | 25,03 | 4,71 | 2,72 | 2,04 | 5,79 | 4,48 | 11,18 | 10,56 |
| B. - Sexe féminin | | | | | | | | | |
| 1956 | 25,81 | 18,32 | 5,32 | 3,72 | 3,19 | 8,71 | 9,08 | 13,91 | 11,94 |
| 1957 | 28,15 | 20,65 | 5,44 | 3,51 | 2,70 | 7,88 | 7,37 | 12,94 | 11,36 |
| 1958 | 28,43 | 19,75 | 5,90 | 4,19 | 2,05 | 7,02 | 7,12 | 13,99 | 11,55 |
| 1959 | 29,62 | 23,33 | 5,99 | 3,55 | 1,95 | 7,99 | 5,89 | 12,04 | 9,64 |
| 1960 | 30,39 | 23,10 | 5,69 | 3,34 | 2,65 | 7,73 | 6,94 | 11,58 | 8,58 |
| 1961 | 32,13 | 21,71 | 5,96 | 3,01 | 2,58 | 6,50 | 6,88 | 10,91 | 10,32 |
| 1962 | 34,50 | 21,71 | 4,70 | 2,48 | 2,00 | 7,45 | 6,37 | 12,10 | 8,69 |
| 1963 | 34,90 | 20,29 | 4,71 | 2,87 | 1,95 | 7,41 | 6,06 | 11,42 | 10,39 |
| 1964 | 31,11 | 22,31 | 5,10 | 2,09 | 2,37 | 6,03 | 6,31 | 12,63 | 12,05 |
| 1965 | 34,65 | 24,08 | 4,00 | 2,94 | 2,06 | 7,00 | 5,07 | 10,07 | 10,13 |
| 1966 | 31,95 | 25,29 | 5,00 | 2,41 | 1,91 | 6,60 | 5,43 | 10,80 | 10,61 |
| 1967 | 30,40 | 29,53 | 4,04 | 2,24 | 1,73 | 6,28 | 3,83 | 11,55 | 10,40 |
| 1968 | 32,17 | 24,63 | 4,66 | 2,56 | 1,63 | 6,29 | 6,53 | 10,65 | 10,88 |
| 1969 | 34,25 | 22,94 | 6,07 | 2,74 | 2,16 | 7,07 | 5,32 | 9,89 | 9,56 |
| 1970 | 31,69 | 24,57 | 4,53 | 3,72 | 2,10 | 7,60 | 4,61 | 9,70 | 11,48 |

19. - TAUX DE MORTALITE INFANTILE, PAR SEXE ET PAR AGE, DE 1956 A 1970

| Années de décès | < de | 1 jour | 7 jours | 14 jours | 21 jours | 28 jours | 2 mois | 3 mois | 6 mois | Total < 1 an |
|-----------------------|---------|----------------|-----------------|-----------------|-----------------|---------------|---------------|---------------|----------------|--------------------|
| | 1 jour | - < 7 jours | - < 14 jours | - < 21 jours | - < 28 jours | - < 2 mois | - < 3 mois | - < 6 mois | - < 12 mois | |

A. - Mortalité infantile masculine

Taux pour 1 000 naissances vivantes de sexe masculin

| | | | | | | | | | | |
|------|-------|------|------|------|------|------|------|------|------|-------|
| 1956 | 12,92 | 8,22 | 2,17 | 1,72 | 1,55 | 3,88 | 3,49 | 6,72 | 4,36 | 45,03 |
| 1957 | 11,14 | 9,00 | 1,86 | 1,04 | 0,99 | 3,40 | 3,10 | 5,48 | 3,93 | 39,94 |
| 1958 | 10,31 | 8,63 | 1,30 | 1,20 | 0,79 | 2,82 | 2,24 | 4,48 | 3,38 | 35,15 |
| 1959 | 9,87 | 8,85 | 1,61 | 1,01 | 0,77 | 2,61 | 2,35 | 4,25 | 3,11 | 34,43 |
| 1960 | 10,41 | 9,21 | 1,57 | 1,11 | 0,90 | 2,80 | 1,96 | 4,36 | 3,10 | 35,42 |
| 1961 | 10,11 | 7,89 | 1,46 | 1,02 | 0,68 | 2,21 | 2,22 | 3,53 | 2,63 | 31,75 |
| 1962 | 10,23 | 7,11 | 1,33 | 0,58 | 0,58 | 2,18 | 1,70 | 3,77 | 2,83 | 30,31 |
| 1963 | 9,94 | 7,00 | 1,34 | 0,73 | 0,66 | 1,83 | 1,97 | 4,06 | 2,76 | 30,29 |
| 1964 | 9,46 | 7,16 | 1,22 | 0,65 | 0,67 | 1,83 | 1,66 | 3,49 | 2,31 | 28,45 |
| 1965 | 8,61 | 6,72 | 1,11 | 0,65 | 0,54 | 1,94 | 1,36 | 2,98 | 2,14 | 26,05 |
| 1966 | 8,71 | 7,37 | 1,51 | 0,79 | 0,45 | 1,69 | 1,38 | 2,59 | 2,81 | 27,30 |
| 1967 | 8,65 | 7,44 | 1,41 | 0,52 | 0,45 | 1,47 | 1,27 | 2,75 | 2,18 | 26,14 |
| 1968 | 7,94 | 6,96 | 0,99 | 0,55 | 0,42 | 1,37 | 1,19 | 2,93 | 2,28 | 24,63 |
| 1969 | 8,69 | 6,89 | 1,03 | 0,56 | 0,42 | 1,44 | 1,25 | 2,28 | 2,25 | 24,81 |
| 1970 | 8,06 | 6,03 | 1,13 | 0,66 | 0,49 | 1,39 | 1,08 | 2,69 | 2,54 | 24,08 |

B. - Mortalité infantile féminine

Taux pour 1 000 naissances vivantes du sexe féminin

| | | | | | | | | | | |
|------|------|------|------|------|------|------|------|------|------|-------|
| 1956 | 8,62 | 6,12 | 1,78 | 1,24 | 1,06 | 2,91 | 3,03 | 4,64 | 3,99 | 33,39 |
| 1957 | 8,89 | 6,52 | 1,72 | 1,11 | 0,85 | 2,49 | 2,33 | 4,09 | 3,58 | 31,58 |
| 1958 | 7,75 | 5,39 | 1,61 | 1,14 | 0,56 | 1,92 | 1,94 | 3,82 | 3,15 | 27,28 |
| 1959 | 7,71 | 6,07 | 1,56 | 0,92 | 0,51 | 2,08 | 1,54 | 3,14 | 2,51 | 26,04 |
| 1960 | 8,10 | 6,16 | 1,52 | 0,89 | 0,70 | 2,06 | 1,85 | 3,09 | 2,29 | 26,66 |
| 1961 | 7,77 | 5,25 | 1,44 | 0,73 | 0,63 | 1,57 | 1,66 | 2,64 | 2,50 | 24,19 |
| 1962 | 8,49 | 5,34 | 1,15 | 0,61 | 0,49 | 1,83 | 1,57 | 2,98 | 2,14 | 24,60 |
| 1963 | 8,34 | 4,85 | 1,12 | 0,69 | 0,47 | 1,77 | 1,45 | 2,73 | 2,48 | 23,90 |
| 1964 | 6,87 | 4,92 | 1,13 | 0,46 | 0,52 | 1,33 | 1,39 | 2,79 | 2,66 | 22,07 |
| 1965 | 7,34 | 5,10 | 0,85 | 0,62 | 0,44 | 1,49 | 1,07 | 2,13 | 2,15 | 21,19 |
| 1966 | 7,04 | 5,57 | 1,10 | 0,53 | 0,42 | 1,45 | 1,20 | 2,38 | 2,34 | 22,03 |
| 1967 | 5,94 | 5,77 | 0,79 | 0,44 | 0,34 | 1,23 | 0,75 | 2,26 | 2,03 | 19,55 |
| 1968 | 6,00 | 4,59 | 0,87 | 0,48 | 0,30 | 1,17 | 1,22 | 1,98 | 2,03 | 18,64 |
| 1969 | 5,99 | 4,01 | 1,06 | 0,48 | 0,38 | 1,23 | 0,93 | 1,73 | 1,67 | 17,48 |
| 1970 | 5,68 | 4,41 | 0,81 | 0,67 | 0,38 | 1,36 | 0,83 | 1,74 | 2,06 | 17,93 |

20.- MORTALITE INFANTILE DE 1925 A 1970, D'APRES LE SEXE ET LA LEGITIMITE DES ENFANTS

| Années | Nombre de décès d'enfants âgés de moins d'un an (mort-nés non compris) | | | | | | | | | | | |
|--------|--|-------------|-------|-----------------------|--------------|-------------|-------|-----------------------|-----------|-------------|--------|-----------------------|
| | Sexe masculin | | | | Sexe féminin | | | | Total | | | |
| | Légitimes | Illégitimes | Total | Pour 1 000 naissances | Légitimes | Illégitimes | Total | Pour 1 000 naissances | Légitimes | Illégitimes | Total | Pour 1 000 naissances |
| 1925 | 8 129 | 690 | 8 819 | 111,11 | 6 114 | 552 | 6 666 | 87,76 | 14 243 | 1 242 | 15 485 | 99,69 |
| 1930 | 8 237 | 489 | 8 726 | 111,59 | 6 038 | 417 | 6 455 | 86,84 | 14 275 | 906 | 15 181 | 99,53 |
| 1935 | 6 048 | 234 | 6 282 | 95,48 | 4 356 | 228 | 4 584 | 73,19 | 10 404 | 462 | 10 866 | 84,61 |
| 1950 | 4 312 | 167 | 4 479 | 59,90 | 3 163 | 144 | 3 307 | 46,65 | 7 475 | 311 | 7 786 | 53,45 |
| 1955 | 3 438 | 109 | 3 547 | 46,38 | 2 451 | 79 | 2 530 | 34,80 | 5 889 | 188 | 6 077 | 40,73 |
| 1956 | 3 353 | 114 | 3 467 | 45,03 | 2 366 | 79 | 2 445 | 33,39 | 5 719 | 193 | 5 912 | 39,36 |
| 1957 | 3 049 | 105 | 3 154 | 39,94 | 2 278 | 56 | 2 334 | 31,58 | 5 327 | 161 | 5 488 | 35,90 |
| 1958 | 2 708 | 99 | 2 807 | 35,15 | 1 987 | 64 | 2 051 | 27,28 | 4 695 | 163 | 4 858 | 31,33 |
| 1959 | 2 723 | 78 | 2 801 | 34,43 | 1 942 | 60 | 2 002 | 26,04 | 4 665 | 138 | 4 803 | 30,35 |
| 1960 | 2 730 | 90 | 2 820 | 35,42 | 1 946 | 58 | 2 004 | 26,66 | 4 676 | 148 | 4 824 | 31,17 |
| 1961 | 2 497 | 90 | 2 587 | 31,75 | 1 808 | 53 | 1 861 | 24,19 | 4 305 | 143 | 4 448 | 28,08 |
| 1962 | 2 325 | 93 | 2 418 | 30,31 | 1 794 | 58 | 1 852 | 24,60 | 4 119 | 151 | 4 270 | 27,54 |
| 1963 | 2 393 | 87 | 2 480 | 30,29 | 1 786 | 62 | 1 848 | 23,90 | 4 179 | 149 | 4 328 | 27,19 |
| 1964 | 2 276 | 75 | 2 351 | 28,45 | 1 659 | 67 | 1 726 | 22,07 | 3 935 | 142 | 4 077 | 25,35 |
| 1965 | 2 016 | 69 | 2 085 | 26,05 | 1 542 | 57 | 1 599 | 21,19 | 3 558 | 126 | 3 684 | 23,69 |
| 1966 | 2 043 | 73 | 2 116 | 27,30 | 1 562 | 59 | 1 621 | 22,03 | 3 605 | 132 | 3 737 | 24,73 |
| 1967 | 1 883 | 87 | 1 970 | 26,14 | 1 329 | 56 | 1 385 | 19,55 | 3 212 | 143 | 3 355 | 22,95 |
| 1968 | 1 726 | 71 | 1 797 | 24,63 | 1 237 | 50 | 1 287 | 18,64 | 2 963 | 121 | 3 084 | 21,72 |
| 1969 | 1 720 | 90 | 1 810 | 24,81 | 1 171 | 32 | 1 203 | 17,48 | 2 891 | 122 | 3 013 | 21,25 |
| 1970 | 1 694 | 68 | 1 762 | 24,08 | 1 184 | 53 | 1 237 | 17,93 | 2 878 | 121 | 2 999 | 21,09 |

21.- MORTALITE INFANTILE PAR SEXE, DANS LES DIVERSES PROVINCES ET REGIONS LINGUISTIQUES, EN 1969 ET 1970

| Provinces et régions linguistiques | Nombre de décès | | | | | |
|------------------------------------|-----------------|--------------|-------|---------------|--------------|-------|
| | 1969 | | | 1970 | | |
| | Sexe masculin | Sexe féminin | Total | Sexe masculin | Sexe féminin | Total |
| Anvers | 286 | 177 | 463 | 279 | 214 | 493 |
| Brabant | 347 | 246 | 593 | 356 | 250 | 606 |
| Hainaut | 271 | 177 | 448 | 276 | 198 | 474 |
| Liège | 168 | 121 | 289 | 186 | 127 | 313 |
| Limbourg | 173 | 122 | 295 | 161 | 102 | 263 |
| Luxembourg | 53 | 35 | 88 | 46 | 31 | 77 |
| Namur | 86 | 49 | 135 | 65 | 42 | 107 |
| Flandre orientale | 229 | 151 | 380 | 227 | 153 | 380 |
| Flandre occidentale | 197 | 125 | 322 | 166 | 120 | 286 |
| Le Royaume : | 1 810 | 1 203 | 3 013 | 1 762 | 1 237 | 2 999 |
| Région de langue néerlandaise | 1 010 | 681 | 1 691 | 975 | 704 | 1 679 |
| Région de langue française (1) | 613 | 406 | 1 019 | 607 | 418 | 1 025 |
| Bruxelles-Capitale | 187 | 116 | 303 | 180 | 115 | 295 |

(1) Y compris les 25 communes de la région de langue allemande comptant 61 972 habitants au 31 décembre 1970.

22.- TAUX DE LA MORTALITE INFANTILE, SELON LE SEXE ET PAR ARRONDISSEMENT, PROVINCE ET REGION LINGUISTIQUE EN 1970

| Arrondissements, provinces et régions linguistiques | Taux de mortalité pour 1 000 naissances vivantes du sexe correspondant | | | Arrondissements, provinces et régions linguistiques | Taux de mortalité pour 1 000 naissances vivantes du sexe correspondant | | |
|---|--|-----------------|--------------|---|--|-----------------|--------------|
| | sexe masculin | sexe féminin | Total | | sexe masculin | sexe féminin | Total |
| Anvers | 27,09 | 18,79 | 23,12 | Neufchâteau | 26,76 | 19,70 | 23,26 |
| Malines | 20,60 | 19,51 | 20,06 | Virton | 20,91 | 17,42 | 19,16 |
| Turnhout | 18,82 | 20,51 | 19,66 | <i>Province de Luxembourg</i> | <i>29,28</i> | <i>19,99</i> | <i>24,66</i> |
| <i>Provinces d'Anvers</i> | <i>23,88</i> | <i>19,37</i> | <i>21,69</i> | Dinant | 16,87 | 10,97 | 14,18 |
| Bruxelles-Capitale | 23,93 | 16,04 | 20,08 | Namur | 20,73 | 15,75 | 18,36 |
| Arrondis. créé par loi 2.8.1963 | 37,94 | 20,65 | 29,66 | Philippeville | 29,64 | 19,65 | 24,90 |
| Hal-Vilvorde | 18,70 | 19,63 | 19,16 | <i>Province de Namur</i> | <i>21,39</i> | <i>15,45</i> | <i>18,58</i> |
| Louvain | 24,87 | 18,88 | 21,96 | Alost | 22,36 | 15,85 | 19,33 |
| Nivelles | 22,52 | 14,02 | 18,39 | Termonde | 33,86 | 18,83 | 26,67 |
| <i>Province de Brabant</i> | <i>23,32</i> | <i>17,19</i> | <i>20,33</i> | Eeklo | 10,01 | 7,79 | 8,95 |
| Ath | 24,34 | 15,50 | 19,82 | Gand | 20,25 | 15,06 | 17,72 |
| Charleroi | 31,65 | 26,42 | 29,17 | Audenarde | 24,84 | 18,54 | 21,91 |
| Mons | 21,17 | 16,60 | 18,99 | Saint-Nicolas | 19,51 | 18,80 | 19,16 |
| Mouscron | 28,46 | 25,64 | 27,14 | <i>Province de Flandre orientale</i> | <i>22,15</i> | <i>16,13</i> | <i>19,26</i> |
| Soignies | 29,22 | 18,92 | 24,14 | Bruges | 19,37 | 12,19 | 15,85 |
| Thuin | 30,30 | 23,98 | 27,12 | Dixmude | 18,77 | 17,70 | 18,26 |
| Tournai | 25,21 | 14,73 | 20,11 | Ypres | 21,74 | 12,32 | 16,94 |
| <i>Province de Hainaut</i> | <i>27,89</i> | <i>21,37</i> | <i>24,74</i> | Courtrai | 16,02 | 15,02 | 15,52 |
| Huy | 35,78 | 25,64 | 30,89 | Ostende | 28,20 | 25,64 | 26,98 |
| Liège | 26,29 | 19,03 | 22,79 | Roulers | 21,28 | 14,64 | 18,08 |
| Verviers | 22,28 | 18,92 | 20,69 | Tielt | 19,42 | 13,96 | 16,79 |
| Waremmes | 20,83 | 8,50 | 14,51 | Furnes | 16,23 | 5,71 | 10,64 |
| <i>Province de Liège</i> | <i>25,76</i> | <i>18,99</i> | <i>22,50</i> | <i>Province de Flandre occidentale</i> | <i>19,92</i> | <i>14,85</i> | <i>17,42</i> |
| Hasselt | 30,31 | 17,51 | 24,20 | <i>Le Royaume :</i> | <i>24,08</i> | <i>17,83</i> | <i>21,09</i> |
| Maaseik | 20,70 | 18,52 | 19,61 | <i>Rég. de langue néerlandaise</i> | <i>22,99</i> | <i>17,52</i> | <i>20,33</i> |
| Tongres | 27,30 | 19,09 | 23,27 | <i>Rég. de langue française (1)</i> | <i>26,12</i> | <i>19,31</i> | <i>22,83</i> |
| <i>Province de Limbourg</i> | <i>27,21</i> | <i>18,17</i> | <i>22,81</i> | <i>Bruxelles-Capitale</i> | <i>23,93</i> | <i>16,04</i> | <i>20,08</i> |
| Arlon | 18,13 | 27,69 | 22,87 | | | | |
| Bastogne | 44,53 | 24,69 | 34,69 | | | | |
| Marche-en-Famenne | 40,68 | 10,34 | 25,64 | | | | |

23.- MORTALITE INFANTILE EN 1965 ET 1970 PAR PROVINCE ET REGION LINGUISTIQUE
(Taux pour 1 000 naissances du sexe indiqué)

| Provinces et régions linguistiques | Sexe masculin | | Sexe féminin | | Total | | |
|---------------------------------------|---------------|--------------|--------------|--------------|--------------|--------------|-------------|
| | 1965 | 1970 | 1965 | 1970 | 1965 | 1970 | 1970/1965 |
| Anvers | 22,88 | 23,88 | 17,96 | 19,37 | 20,50 | 21,69 | 105,8 |
| Brabant | 24,74 | 23,32 | 17,99 | 17,19 | 21,46 | 20,33 | 94,7 |
| Hainaut | 33,06 | 27,89 | 26,36 | 21,37 | 29,80 | 24,74 | 83,0 |
| Liège | 26,36 | 25,76 | 24,96 | 18,99 | 25,68 | 22,50 | 87,6 |
| Limbourg | 26,77 | 27,21 | 22,78 | 18,17 | 24,82 | 22,81 | 91,9 |
| Luxembourg | 22,82 | 29,28 | 21,87 | 19,99 | 22,37 | 24,66 | 110,2 |
| Namur | 25,99 | 21,39 | 23,13 | 15,45 | 24,58 | 18,58 | 75,6 |
| Flandre orientale | 24,68 | 22,15 | 22,34 | 16,13 | 23,54 | 19,26 | 81,8 |
| Flandre occidentale | 26,56 | 19,92 | 19,02 | 14,85 | 22,94 | 17,42 | 75,9 |
| <i>Le Royaume :</i> | <i>26,05</i> | <i>24,08</i> | <i>21,19</i> | <i>17,93</i> | <i>23,69</i> | <i>21,09</i> | <i>89,0</i> |
| <i>Région de langue néerlandaise</i> | <i>24,80</i> | <i>22,99</i> | <i>20,26</i> | <i>17,52</i> | <i>22,60</i> | <i>20,33</i> | <i>90,0</i> |
| <i>Région de langue française (1)</i> | <i>29,16</i> | <i>26,12</i> | <i>24,23</i> | <i>19,31</i> | <i>26,76</i> | <i>22,83</i> | <i>85,3</i> |
| <i>Bruxelles - Capitale</i> | <i>23,78</i> | <i>23,93</i> | <i>17,06</i> | <i>16,04</i> | <i>20,53</i> | <i>20,08</i> | <i>97,8</i> |

(1) Y compris les 25 communes de la région de langue allemande comptant 61.972 habitants au 31 décembre 1970.

24.- MORTALITE NEONATALE DE 1956 A 1970 (Enfants ayant vécu moins de 28 jours)

| Années | Nombre de décès | | | Taux brut de mortalité (en ‰) | | |
|--------|-----------------|--------------|-------|-------------------------------|--------------|-------|
| | Sexe masculin | Sexe féminin | Total | Sexe masculin | Sexe féminin | Total |
| 1956 | 2 046 | 1 378 | 3 424 | 26,5 | 18,8 | 22,8 |
| 1957 | 1 898 | 1 411 | 3 309 | 24,0 | 19,1 | 21,6 |
| 1958 | 1 775 | 1 237 | 3 012 | 22,2 | 16,5 | 19,4 |
| 1959 | 1 799 | 1 290 | 3 089 | 22,1 | 16,8 | 19,5 |
| 1960 | 1 847 | 1 306 | 3 153 | 23,2 | 17,4 | 20,4 |
| 1961 | 1 724 | 1 217 | 2 941 | 21,2 | 15,9 | 18,6 |
| 1962 | 1 581 | 1 211 | 2 792 | 19,8 | 16,1 | 18,0 |
| 1963 | 1 611 | 1 196 | 2 807 | 19,6 | 15,5 | 17,6 |
| 1964 | 1 584 | 1 087 | 2 671 | 19,2 | 13,9 | 16,6 |
| 1965 | 1 411 | 1 083 | 2 494 | 17,6 | 14,4 | 16,0 |
| 1966 | 1 459 | 1 079 | 2 538 | 18,8 | 14,7 | 16,8 |
| 1967 | 1 392 | 941 | 2 333 | 18,5 | 13,3 | 16,0 |
| 1968 | 1 230 | 845 | 2 075 | 16,9 | 12,2 | 14,6 |
| 1969 | 1 284 | 820 | 2 104 | 17,6 | 11,9 | 14,8 |
| 1970 | 1 198 | 824 | 2 022 | 16,4 | 11,9 | 14,2 |

25.- MORTALITE NEONATALE EN 1969 ET 1970 PAR PROVINCE ET REGION LINGUISTIQUE

| Provinces et régions linguistiques | Nombre de décès en 1969 | | | Nombre de décès en 1970 | | |
|------------------------------------|-------------------------|--------------|--------------|-------------------------|--------------|--------------|
| | Sexe masculin | Sexe féminin | Total | Sexe masculin | Sexe féminin | Total |
| Anvers | 208 | 125 | 333 | 193 | 151 | 344 |
| Brabant | 245 | 172 | 417 | 239 | 177 | 416 |
| Hainaut | 202 | 122 | 324 | 186 | 118 | 304 |
| Liège | 125 | 91 | 216 | 123 | 79 | 202 |
| Limbourg | 122 | 81 | 203 | 103 | 66 | 169 |
| Luxembourg | 38 | 28 | 66 | 35 | 21 | 56 |
| Namur | 55 | 36 | 91 | 45 | 22 | 67 |
| Flandre orientale | 152 | 95 | 247 | 162 | 110 | 272 |
| Flandre occidentale | 137 | 70 | 207 | 112 | 80 | 192 |
| <i>Le Royaume :</i> | <i>1 284</i> | <i>820</i> | <i>2 104</i> | <i>1 198</i> | <i>824</i> | <i>2 022</i> |
| Région de langue néerlandaise | 718 | 453 | 1 171 | 676 | 485 | 1 161 |
| Région de langue française (1) | 443 | 294 | 737 | 416 | 255 | 671 |
| Bruxelles-Capitale | 123 | 73 | 196 | 106 | 84 | 190 |

26.- TAUX DE MORTALITE NEONATALE PAR PROVINCE ET REGION LINGUISTIQUE, EN 1969 ET 1970 (taux bruts pour 1 000 naissances)

| Provinces et régions linguistiques | 1969 | | | 1970 | | |
|------------------------------------|---------------|--------------|--------------|---------------|--------------|--------------|
| | Sexe masculin | Sexe féminin | Total | Sexe masculin | Sexe féminin | Total |
| Anvers | 17,60 | 11,37 | 14,60 | 16,52 | 13,67 | 15,13 |
| Brabant | 16,39 | 12,10 | 14,30 | 15,66 | 12,17 | 13,95 |
| Hainaut | 20,46 | 13,06 | 16,86 | 18,80 | 12,73 | 15,86 |
| Liège | 17,49 | 13,69 | 15,66 | 17,04 | 11,81 | 14,52 |
| Limbourg | 20,09 | 13,97 | 17,10 | 17,41 | 11,76 | 14,66 |
| Luxembourg | 22,37 | 17,00 | 19,73 | 22,28 | 13,54 | 17,94 |
| Namur | 18,57 | 13,18 | 15,98 | 14,81 | 8,09 | 11,64 |
| Flandre orientale | 15,22 | 10,01 | 12,68 | 15,81 | 11,60 | 13,78 |
| Flandre occidentale | 16,20 | 8,79 | 12,61 | 13,44 | 9,90 | 11,70 |
| <i>Le Royaume :</i> | <i>17,60</i> | <i>11,91</i> | <i>14,84</i> | <i>16,37</i> | <i>11,94</i> | <i>14,22</i> |
| Région de langue néerlandaise | 16,88 | 11,29 | 14,17 | 15,94 | 12,07 | 14,06 |
| Région de langue française (1) | 19,10 | 13,53 | 16,40 | 17,90 | 11,78 | 14,95 |
| Bruxelles-Capitale | 16,99 | 10,49 | 13,80 | 14,09 | 11,71 | 12,93 |

(1) Y compris les 25 communes de la région des langues allemandes comptant 61 972 habitants au 31 décembre 1970.

27.- MORTALITE PERINATALE DE 1956 à 1970 (Mort-nés et enfants ayant vécu moins de 7 jours)

| Années | Nombres absolus | | | | | | Taux bruts (en ‰) | | | |
|--------|-----------------|------------------------------------|-------|--------------|------------------------------------|-------|-------------------|---------------|--------------|-------|
| | sexe masculin | | | sexe féminin | | | Total | Sexe masculin | Sexe féminin | Total |
| | Mort-nés | Décès pendant les 7 premiers jours | Total | Mort-nés | Décès pendant les 7 premiers jours | Total | | | | |
| 1956 | 1 424 | 1 628 | 3 052 | 1 132 | 1 079 | 2 211 | 5 263 | 39,0 | 29,9 | 34,5 |
| 1957 | 1 345 | 1 591 | 2 936 | 1 168 | 1 139 | 2 307 | 5 243 | 36,5 | 31,0 | 33,7 |
| 1958 | 1 406 | 1 512 | 2 918 | 1 122 | 988 | 2 110 | 5 028 | 35,9 | 27,6 | 31,9 |
| 1959 | 1 302 | 1 523 | 2 825 | 1 132 | 1 060 | 2 192 | 5 017 | 34,2 | 28,1 | 31,2 |
| 1960 | 1 281 | 1 562 | 2 843 | 1 099 | 1 072 | 2 171 | 5 014 | 35,1 | 28,4 | 31,9 |
| 1961 | 1 293 | 1 467 | 2 760 | 1 067 | 1 002 | 2 069 | 4 829 | 33,3 | 26,5 | 30,1 |
| 1962 | 1 233 | 1 383 | 2 616 | 1 044 | 1 041 | 2 085 | 4 701 | 32,3 | 27,3 | 29,9 |
| 1963 | 1 231 | 1 387 | 2 618 | 1 011 | 1 020 | 2 031 | 4 649 | 31,5 | 25,9 | 28,8 |
| 1964 | 1 263 | 1 374 | 2 637 | 1 076 | 922 | 1 998 | 4 635 | 31,4 | 25,2 | 30,3 |
| 1965 | 1 098 | 1 227 | 2 325 | 1 033 | 940 | 1 973 | 4 298 | 28,7 | 25,8 | 27,3 |
| 1966 | 1 077 | 1 246 | 2 323 | 945 | 928 | 1 873 | 4 196 | 29,6 | 25,1 | 27,4 |
| 1967 | 1 034 | 1 213 | 2 247 | 826 | 830 | 1 656 | 3 903 | 29,4 | 23,1 | 26,4 |
| 1968 | 954 | 1 087 | 2 041 | 776 | 731 | 1 507 | 3 548 | 27,6 | 21,6 | 24,7 |
| 1969 | 923 | 1 137 | 2 060 | 814 | 688 | 1 502 | 3 562 | 27,9 | 21,6 | 24,8 |
| 1970 | 890 | 1 031 | 1 921 | 726 | 696 | 1 422 | 3 343 | 25,9 | 20,4 | 23,3 |

28.- MORTALITE PERINATALE EN 1970, PAR PROVINCE ET REGION LINGUISTIQUE

| Provinces et régions linguistiques | Mort-nés | Enfants ayant vécu | | | | | | | | Total général |
|------------------------------------|--------------|--------------------|---------------|---------------|---------------|---------------|---------------|---------------|----------------------------|---------------|
| | | moins de 1 jour | 1 - < 2 jours | 2 - < 3 jours | 3 - < 4 jours | 4 - < 5 jours | 5 - < 6 jours | 6 - < 7 jours | Total des moins de 7 jours | |
| Anvers | 221 | 181 | 61 | 19 | 9 | 14 | 2 | 8 | 294 | 515 |
| Brabant | 333 | 188 | 64 | 47 | 14 | 15 | 11 | 7 | 346 | 679 |
| Hainaut | 248 | 160 | 44 | 26 | 15 | 5 | 7 | 6 | 263 | 511 |
| Liège | 205 | 62 | 32 | 28 | 12 | 8 | 7 | 13 | 162 | 367 |
| Limbourg | 134 | 92 | 25 | 13 | 3 | 7 | 5 | 1 | 146 | 280 |
| Luxembourg | 33 | 28 | 12 | 5 | 3 | 1 | 1 | - | 50 | 83 |
| Namur | 74 | 27 | 10 | 6 | 3 | 3 | 2 | 2 | 53 | 127 |
| Flandre orientale | 190 | 140 | 46 | 26 | 12 | 6 | 3 | 6 | 239 | 429 |
| Flandre occidentale | 178 | 104 | 37 | 10 | 8 | 6 | 6 | 3 | 174 | 352 |
| <i>Le Royaume :</i> | <i>1 616</i> | <i>982</i> | <i>331</i> | <i>180</i> | <i>79</i> | <i>65</i> | <i>44</i> | <i>46</i> | <i>1 727</i> | <i>3 343</i> |
| | | | | | 144 | | 90 | | | |
| Région de langue néerlandaise | 855 | 614 | 200 | 84 | 39 | 36 | 19 | 20 | 1 012 | 1 867 |
| Région de langue française (1) | 595 | 293 | 103 | 73 | 33 | 20 | 19 | 22 | 563 | 1 158 |
| Bruxelles-Capitale | 166 | 75 | 28 | 23 | 7 | 9 | 6 | 4 | 152 | 318 |
| Moyennes annuelles : | | | | | 200 | | 107 | | | |
| <i>Le Royaume (1960-1964)</i> | <i>2 320</i> | <i>1 419</i> | <i>471</i> | <i>249</i> | <i>200</i> | | <i>107</i> | | <i>2 446</i> | <i>4 766</i> |
| <i>Le Royaume (1965-1969)</i> | <i>1 896</i> | <i>1 110</i> | <i>415</i> | <i>199</i> | <i>183</i> | | <i>98</i> | | <i>2 005</i> | <i>3 901</i> |

(1) Y compris les 25 communes de la région de langue allemande comptant 61 972 habitants au 31 décembre 1970.

29.- TAUX DE MORTALITE PERINATALE EN 1970, PAR PROVINCE ET REGION LINGUISTIQUE (Nombre de mort-nés et d'enfants ayant vécu moins de 7 jours rapporté au nombre de mort-nés et de naissances vivantes)

(taux pour mille)

| Provinces et régions linguistiques | Mort-nés (1) | Durée de vie | | | | | | | | Mortalité périnatale (10) = (1) + (9) |
|------------------------------------|-----------------|-----------------|----------------------|----------------------|----------------------|----------------------|----------------------|----------------------|--------------------------|---|
| | | < 1 jour (2) | 1 - < 2 jours (3) | 2 - < 3 jours (4) | 3 - < 4 jours (5) | 4 - < 5 jours (6) | 5 - < 6 jours (7) | 6 - < 7 jours (8) | < 7 jours (9)=(2)à(8) | |
| Anvers | 9,63 | 7,89 | 2,66 | 0,83 | 0,39 | 0,61 | 0,09 | 0,35 | 12,81 | 22,44 |
| Brabant | 11,05 | 6,24 | 2,12 | 1,56 | 0,46 | 0,50 | 0,36 | 0,23 | 11,48 | 22,53 |
| Hainaut | 12,78 | 8,24 | 2,27 | 1,34 | 0,77 | 0,26 | 0,36 | 0,31 | 13,55 | 26,33 |
| Liège | 14,52 | 4,39 | 2,27 | 1,98 | 0,85 | 0,57 | 0,50 | 0,92 | 11,48 | 26,00 |
| Limbourg | 11,49 | 7,89 | 2,14 | 1,11 | 0,26 | 0,60 | 0,43 | 0,09 | 12,52 | 24,01 |
| Luxembourg | 10,46 | 8,87 | 3,80 | 1,58 | 0,95 | 0,32 | 0,32 | - | 15,85 | 26,31 |
| Namur | 12,69 | 4,63 | 1,71 | 1,03 | 0,51 | 0,51 | 0,34 | 0,34 | 9,09 | 21,78 |
| Flandre orientale | 9,54 | 7,03 | 2,31 | 1,30 | 0,60 | 0,30 | 0,15 | 0,30 | 12,00 | 21,53 |
| Flandre occidentale | 10,73 | 6,27 | 2,23 | 0,60 | 0,48 | 0,36 | 0,36 | 0,18 | 10,49 | 21,21 |
| <i>Le Royaume :</i> | <i>11,24</i> | <i>6,83</i> | <i>2,30</i> | <i>1,25</i> | <i>0,55</i> | <i>0,45</i> | <i>0,31</i> | <i>0,32</i> | <i>12,01</i> | <i>23,25</i> |
| | | | | | 1,00 | | 0,63 | | | |
| Région de langue néerlandaise | 10,25 | 7,36 | 2,40 | 1,01 | 0,47 | 0,43 | 0,23 | 0,24 | 12,13 | 22,37 |
| Région de langue française (1) | 13,08 | 6,44 | 2,26 | 1,60 | 0,73 | 0,44 | 0,42 | 0,48 | 12,38 | 25,46 |
| Bruxelles-Capitale | 11,17 | 5,05 | 1,88 | 1,55 | 0,47 | 0,61 | 0,40 | 0,27 | 10,23 | 21,40 |
| <i>Moyennes annuelles :</i> | | | | | 1,25 | | 0,67 | | | |
| Le Royaume (1960 à 1964) | 14,50 | 8,87 | 2,94 | 1,56 | 1,25 | | 0,67 | | 15,29 | 29,79 |
| Le Royaume (1965 à 1969) | 12,71 | 7,44 | 2,78 | 1,33 | 1,23 | | 0,66 | | 13,44 | 26,14 |

(1) Y compris les 25 communes de la région de langue allemande comptant 61 972 habitants au 31 décembre 1970.

30.- ETRANGERS RESIDANT EN BELGIQUE ET DECEDES EN 1970, REPARTIS PAR SEXE, ANNEE DE NAISSANCE, AGE ET ETAT CIVIL

| Année de naissance | Agé en années révolues | Etrangers du sexe masculin | | | | | | Etrangers du sexe féminin | | | | | |
|---|------------------------|----------------------------|-----------|-------|----------|---------|------------|---------------------------|----------|--------|-----------|----------|------------|
| | | Célibataires | Mariés | Veufs | Divorcés | Inconus | Ensemble | Célibataires | Mariées | Veuves | Divorcées | Inconues | Ensemble |
| 1970 | < 1 an | 177 | - | - | - | - | 177 | 118 | - | - | - | - | 118 |
| 1969 | < 1 an | 37 | - | - | - | - | 37 | 26 | - | - | - | - | 26 |
| <i>Total</i> <i>< 1 an :</i> | | 214 | - | - | - | - | 214 | 144 | - | - | - | - | 144 |
| 1969 | 1 an | 7 | - | - | - | - | 7 | 6 | - | - | - | - | 6 |
| 1968 | 1 an | 5 | - | - | - | - | 5 | 2 | - | - | - | - | 2 |
| 1968 | 2 ans | 2 | - | - | - | - | 2 | 5 | - | - | - | - | 5 |
| 1967 | 2 " | 3 | - | - | - | - | 3 | 4 | - | - | - | - | 4 |
| 1967 | 3 " | 3 | - | - | - | - | 3 | 2 | - | - | - | - | 2 |
| 1966 | 3 " | 4 | - | - | - | - | 4 | 2 | - | - | - | - | 2 |
| 1966 | 4 " | 2 | - | - | - | - | 2 | - | - | - | - | - | - |
| 1965 | 4 " | 5 | - | - | - | - | 5 | - | - | - | - | - | - |
| <i>Total</i> <i>1 - < 5 ans :</i> | | 31 | - | - | - | - | 31 | 21 | - | - | - | - | 21 |
| 1965 | 5 " | 1 | - | - | - | - | 1 | 1 | - | - | - | - | 1 |
| 1964 | 5 " | 4 | - | - | - | - | 4 | 1 | - | - | - | - | 1 |
| 1964 | 6 " | 2 | - | - | - | - | 2 | 1 | - | - | - | - | 1 |
| 1963 | 6 " | 3 | - | - | - | - | 3 | - | - | - | - | - | - |
| 1963 | 7 " | 2 | - | - | - | - | 2 | 2 | - | - | - | - | 2 |
| 1962 | 7 " | 2 | - | - | - | - | 2 | 2 | - | - | - | - | 2 |
| 1962 | 8 " | 2 | - | - | - | - | 2 | - | - | - | - | - | - |
| 1961 | 8 " | 5 | - | - | - | - | 5 | 3 | - | - | - | - | 3 |
| 1961 | 9 " | - | - | - | - | - | - | 1 | - | - | - | - | 1 |
| 1960 | 9 " | - | - | - | - | - | - | 1 | - | - | - | - | 1 |
| <i>Total</i> <i>5 - < 10 ans :</i> | | 21 | - | - | - | - | 21 | 12 | - | - | - | - | 12 |
| 1960 | 10 " | 1 | - | - | - | - | 1 | 2 | - | - | - | - | 2 |
| 1959 | 10 " | - | - | - | - | - | - | - | - | - | - | - | - |
| 1959 | 11 " | 2 | - | - | - | - | 2 | - | - | - | - | - | - |
| 1958 | 11 " | - | - | - | - | - | - | 1 | - | - | - | - | 1 |
| 1958 | 12 " | - | - | - | - | - | - | 1 | - | - | - | - | 1 |
| 1957 | 12 " | 2 | - | - | - | - | 2 | 1 | - | - | - | - | 1 |
| 1957 | 13 " | - | - | - | - | - | - | 2 | - | - | - | - | 2 |
| 1956 | 13 " | 3 | - | - | - | - | 3 | - | - | - | - | - | - |
| 1956 | 14 " | 3 | - | - | - | - | 3 | 1 | - | - | - | - | 1 |
| 1955 | 14 " | - | - | - | - | - | - | 2 | - | - | - | - | 2 |
| <i>Total</i> <i>10 - < 15 ans :</i> | | 11 | - | - | - | - | 11 | 10 | - | - | - | - | 10 |
| 1955 | 15 " | - | - | - | - | - | - | 1 | - | - | - | - | 1 |
| 1954 | 15 " | 1 | - | - | - | - | 1 | 1 | - | - | - | - | 1 |
| 1954 | 16 " | 3 | - | - | - | - | 3 | 1 | - | - | - | - | 1 |
| 1953 | 16 " | 1 | - | - | - | - | 1 | 1 | - | - | - | - | 1 |
| 1953 | 17 " | 1 | - | - | - | - | 1 | 1 | - | - | - | - | 1 |
| 1952 | 17 " | 1 | - | - | - | - | 1 | 1 | - | - | - | - | 1 |
| 1952 | 18 " | 2 | - | - | - | - | 2 | 1 | - | - | - | - | 1 |
| 1951 | 18 " | 3 | - | - | - | - | 3 | 1 | - | - | - | - | 1 |
| 1951 | 19 " | 5 | - | - | - | - | 5 | 2 | - | - | - | - | 2 |
| 1950 | 19 " | 5 | - | - | - | - | 5 | 1 | - | - | - | - | 1 |
| <i>Total</i> <i>15 - < 20 ans :</i> | | 22 | - | - | - | - | 22 | 11 | - | - | - | - | 11 |
| 1950 | 20 " | 1 | 1 | - | - | - | 2 | 2 | - | - | - | - | 2 |
| 1949 | 20 " | 2 | 2 | - | - | - | 4 | - | 2 | - | - | - | 2 |
| 1949 | 21 " | 5 | - | - | - | - | 5 | - | - | - | - | - | - |
| 1948 | 21 " | 8 | 1 | - | - | - | 9 | - | 1 | - | - | - | 1 |
| 1948 | 22 " | 4 | 2 | - | - | - | 6 | - | - | - | - | - | - |
| 1947 | 22 " | 1 | 1 | - | - | - | 2 | 2 | - | - | - | - | 2 |
| 1947 | 23 " | 3 | 1 | - | - | - | 4 | - | - | - | - | - | - |
| 1946 | 23 " | 3 | 4 | - | - | - | 7 | - | - | - | - | - | - |
| 1946 | 24 " | 3 | - | - | - | - | 3 | - | 1 | - | - | - | 1 |
| 1945 | 24 " | 2 | 2 | - | - | - | 4 | - | - | - | - | - | - |
| <i>Total</i> <i>20 - < 25 ans :</i> | | 32 | 14 | - | - | - | 46 | 4 | 4 | - | - | - | 8 |

30.- (suite)

| Année de naissance | Age en années révolues | Etrangers du sexe masculin | | | | | | Etrangers du sexe féminin | | | | | |
|--------------------|------------------------|----------------------------|--------|-------|----------|----------|----------|---------------------------|---------|--------|-----------|-----------|----------|
| | | Célibataires | Mariés | Veufs | Divorcés | Inconnus | Ensemble | Célibataires | Mariées | Veuves | Divorcées | Inconnues | Ensemble |
| 1945 | 25 ans | 1 | 1 | - | - | - | 2 | - | - | - | - | - | - |
| 1944 | 25 " | 3 | 1 | - | - | - | 4 | 2 | - | - | - | - | 2 |
| 1944 | 26 " | 3 | 2 | - | - | - | 5 | - | 1 | - | - | - | 1 |
| 1943 | 26 " | 2 | 3 | - | 1 | - | 6 | - | - | - | - | - | - |
| 1943 | 27 " | 1 | - | - | - | - | 1 | - | - | - | - | - | - |
| 1942 | 27 " | - | 3 | - | - | - | 3 | 1 | 1 | - | - | - | 2 |
| 1942 | 28 " | - | 3 | - | - | - | 3 | - | - | - | - | - | - |
| 1941 | 28 " | 1 | 2 | - | - | - | 3 | - | - | - | - | - | - |
| 1941 | 29 " | 1 | - | - | - | - | 1 | 1 | - | - | - | - | 1 |
| 1940 | 29 " | 6 | 4 | - | - | - | 10 | - | 1 | - | 1 | - | 2 |
| <i>Total</i> | | | | | | | | | | | | | |
| 25 - < 30 ans : | | 18 | 19 | - | 1 | - | 38 | 4 | 3 | - | 1 | - | 8 |
| 1940 | 30 " | 1 | 5 | - | - | - | 6 | - | 1 | - | - | - | 1 |
| 1939 | 30 " | - | 2 | - | - | - | 2 | - | - | - | - | - | - |
| 1939 | 31 " | - | 3 | - | - | - | 3 | 1 | 2 | - | - | - | 3 |
| 1938 | 31 " | 1 | 1 | - | - | - | 2 | - | 3 | - | - | - | 3 |
| 1938 | 32 " | - | 3 | - | - | - | 3 | 1 | 1 | - | - | - | 2 |
| 1937 | 32 " | 1 | 5 | - | - | - | 6 | - | - | - | - | - | - |
| 1937 | 33 " | 1 | 3 | - | - | - | 4 | 1 | 3 | - | - | - | 4 |
| 1936 | 33 " | 2 | 2 | - | - | - | 4 | 1 | - | - | - | - | 1 |
| 1936 | 34 " | - | - | - | - | - | - | 1 | 1 | 1 | - | - | 3 |
| 1935 | 34 " | 2 | 4 | - | - | - | 6 | - | - | - | - | - | - |
| <i>Total</i> | | | | | | | | | | | | | |
| 30 - < 35 ans : | | 8 | 28 | - | - | - | 36 | 5 | 11 | 1 | - | - | 17 |
| 1935 | 35 " | 1 | 4 | - | - | - | 5 | 1 | 1 | - | - | - | 2 |
| 1934 | 35 " | 1 | 5 | - | - | - | 6 | - | - | - | - | - | - |
| 1934 | 36 " | 1 | 2 | - | - | - | 3 | - | 4 | - | - | - | 4 |
| 1933 | 36 " | 2 | 7 | - | - | - | 9 | - | 2 | - | - | - | 2 |
| 1933 | 37 " | 1 | 4 | - | - | - | 5 | - | 2 | 1 | - | - | 3 |
| 1932 | 37 " | 1 | 7 | - | - | - | 8 | 2 | 4 | - | - | - | 6 |
| 1932 | 38 " | - | 7 | - | - | - | 7 | - | - | - | - | - | - |
| 1931 | 38 " | 2 | 8 | - | - | - | 10 | - | 2 | - | - | - | 2 |
| 1931 | 39 " | 1 | 3 | - | - | - | 4 | - | 2 | - | - | - | 2 |
| 1930 | 39 " | 1 | 3 | - | - | - | 4 | - | 5 | - | - | - | 5 |
| <i>Total</i> | | | | | | | | | | | | | |
| 35 - < 40 ans : | | 11 | 50 | - | - | - | 61 | 3 | 22 | 1 | - | - | 26 |
| 1930 | 40 " | 1 | 4 | - | - | - | 5 | 1 | 4 | - | - | - | 5 |
| 1929 | 40 " | 1 | 3 | - | - | - | 4 | - | 1 | - | - | - | 1 |
| 1929 | 41 " | 2 | 7 | - | - | - | 9 | - | 4 | - | - | - | 4 |
| 1928 | 41 " | 1 | 6 | - | - | - | 7 | 1 | 3 | - | - | - | 4 |
| 1928 | 42 " | 1 | 8 | 1 | 1 | - | 11 | 1 | 4 | - | - | - | 5 |
| 1927 | 42 " | 3 | 7 | 1 | - | - | 11 | 1 | 2 | - | - | - | 3 |
| 1927 | 43 " | 4 | 7 | - | - | - | 11 | 1 | 3 | - | - | - | 4 |
| 1926 | 43 " | 2 | 9 | - | - | - | 11 | - | 5 | - | - | - | 5 |
| 1926 | 44 " | 2 | 11 | 1 | - | - | 14 | - | 5 | - | - | - | 5 |
| 1925 | 44 " | - | 8 | - | - | - | 8 | 1 | 6 | 1 | 2 | - | 10 |
| <i>Total</i> | | | | | | | | | | | | | |
| 40 - < 45 ans : | | 17 | 70 | 3 | 1 | - | 91 | 6 | 37 | 1 | 2 | - | 46 |
| 1925 | 45 " | 1 | 7 | - | - | - | 8 | - | 5 | - | - | - | 5 |
| 1924 | 45 " | 2 | 8 | - | 1 | - | 11 | - | 8 | - | 1 | - | 9 |
| 1924 | 46 " | 5 | 15 | 2 | - | - | 22 | - | 4 | - | - | - | 4 |
| 1923 | 46 " | 2 | 12 | - | - | - | 14 | 1 | 2 | - | - | - | 3 |
| 1923 | 47 " | 4 | 14 | 2 | - | - | 20 | - | 3 | - | - | - | 3 |
| 1922 | 47 " | 1 | 11 | - | - | - | 12 | 1 | 6 | 1 | - | - | 8 |
| 1922 | 48 " | 2 | 11 | - | - | - | 13 | 1 | 8 | - | - | - | 9 |
| 1921 | 48 " | 2 | 16 | 1 | - | - | 19 | - | 3 | 1 | - | - | 4 |
| 1921 | 49 " | 1 | 9 | - | 1 | - | 11 | - | 3 | - | - | - | 3 |
| 1920 | 49 " | 3 | 15 | - | - | - | 18 | - | 6 | - | - | - | 6 |
| <i>Total</i> | | | | | | | | | | | | | |
| 45 - < 50 ans : | | 23 | 118 | 5 | 2 | - | 148 | 3 | 48 | 2 | 1 | - | 54 |

30.- (suite)

| Année de naissance | Age en années révolues | Etrangers du sexe masculin | | | | | | Etrangers du sexe féminin | | | | | |
|--------------------|------------------------|----------------------------|--------|-------|----------|----------|----------|---------------------------|---------|--------|-----------|-----------|----------|
| | | Célibataires | Mariés | Veufs | Divorcés | Inconnus | Ensemble | Célibataires | Mariées | Veuves | Divorcées | Inconnues | Ensemble |
| 1920 | 50 ans | 3 | 12 | - | 1 | - | 16 | - | 3 | - | - | - | 3 |
| 1919 | 50 " | 1 | 8 | - | - | - | 9 | - | 4 | - | - | - | 4 |
| 1919 | 51 " | 2 | 8 | - | 2 | - | 12 | - | 6 | - | - | - | 6 |
| 1918 | 51 " | 2 | 5 | 1 | - | - | 8 | 1 | 1 | - | - | - | 2 |
| 1918 | 52 " | 1 | 4 | 1 | - | - | 6 | 1 | 2 | - | - | - | 3 |
| 1917 | 52 " | 2 | 5 | - | 2 | - | 9 | 2 | 2 | - | - | - | 4 |
| 1917 | 53 " | - | 9 | 1 | - | - | 10 | 1 | 2 | - | - | - | 3 |
| 1916 | 53 " | 1 | 9 | 1 | - | - | 11 | - | 3 | 1 | - | - | 4 |
| 1916 | 54 " | 1 | 5 | - | - | - | 6 | - | 5 | - | - | - | 5 |
| 1915 | 54 " | - | 15 | - | - | - | 15 | - | 3 | 1 | - | - | 4 |
| <i>Total</i> | | | | | | | | | | | | | |
| 50 - < 55 ans : | | 13 | 80 | 4 | 5 | - | 102 | 5 | 31 | 2 | - | - | 38 |
| 1915 | 55 " | 4 | 19 | - | - | - | 23 | - | 4 | 1 | - | - | 5 |
| 1914 | 55 " | 2 | 16 | - | 1 | - | 19 | 1 | 3 | - | 1 | - | 5 |
| 1914 | 56 " | 4 | 9 | 1 | 1 | - | 15 | - | 3 | - | - | - | 3 |
| 1913 | 56 " | - | 13 | 1 | - | - | 14 | 1 | 3 | 1 | 1 | - | 6 |
| 1913 | 57 " | 1 | 16 | - | 2 | - | 19 | 1 | 7 | 4 | 1 | - | 13 |
| 1912 | 57 " | 4 | 13 | 4 | 1 | - | 22 | - | 2 | 3 | - | - | 5 |
| 1912 | 58 " | 4 | 11 | - | 3 | - | 18 | - | 4 | 2 | - | - | 6 |
| 1911 | 58 " | 3 | 20 | 2 | 1 | - | 26 | - | 7 | 1 | - | - | 8 |
| 1911 | 59 " | 4 | 9 | - | - | - | 13 | - | 2 | 2 | - | - | 4 |
| 1910 | 59 " | 1 | 14 | 3 | - | - | 18 | 2 | 5 | 1 | - | - | 8 |
| <i>Total</i> | | | | | | | | | | | | | |
| 55 - < 60 ans : | | 27 | 140 | 11 | 9 | - | 187 | 5 | 40 | 15 | 3 | - | 63 |
| 1910 | 60 " | 2 | 21 | 1 | 2 | - | 26 | 2 | 2 | - | - | - | 4 |
| 1909 | 60 " | 1 | 16 | 1 | - | - | 18 | - | 5 | 5 | - | - | 10 |
| 1909 | 61 " | 7 | 10 | 2 | 1 | - | 20 | - | 4 | 1 | - | - | 5 |
| 1908 | 61 " | 4 | 13 | 1 | 1 | 1 | 20 | - | 5 | 4 | - | - | 9 |
| 1908 | 62 " | 7 | 16 | 2 | 1 | - | 26 | - | 7 | 5 | - | - | 12 |
| 1907 | 62 " | 10 | 16 | 2 | 1 | - | 29 | - | 1 | - | - | - | 1 |
| 1907 | 63 " | - | 22 | - | - | - | 22 | 3 | 4 | 3 | 1 | - | 11 |
| 1906 | 63 " | 6 | 13 | 4 | 2 | - | 25 | 2 | 6 | 3 | 1 | - | 12 |
| 1906 | 64 " | 3 | 14 | - | 1 | - | 18 | - | 8 | 1 | - | - | 9 |
| 1905 | 64 " | 6 | 23 | 2 | - | - | 31 | - | 2 | - | - | - | 2 |
| <i>Total</i> | | | | | | | | | | | | | |
| 60 - < 65 ans : | | 46 | 164 | 15 | 9 | 1 | 235 | 7 | 44 | 22 | 2 | - | 75 |
| 1905 | 65 " | 2 | 21 | 3 | 1 | - | 27 | - | 5 | 4 | - | - | 9 |
| 1904 | 65 " | 4 | 24 | 1 | - | - | 29 | 1 | 5 | 7 | - | - | 13 |
| 1904 | 66 " | 2 | 26 | 3 | 1 | - | 32 | 1 | 1 | 2 | - | - | 4 |
| 1903 | 66 " | 3 | 18 | 2 | - | - | 23 | 1 | 4 | 10 | - | - | 15 |
| 1903 | 67 " | 3 | 5 | 1 | 1 | - | 10 | 1 | 6 | 9 | - | - | 16 |
| 1902 | 67 " | 2 | 22 | 5 | 2 | - | 31 | 1 | - | 8 | - | - | 9 |
| 1902 | 68 " | 4 | 18 | 5 | - | - | 27 | 1 | 5 | 10 | - | - | 16 |
| 1901 | 68 " | 4 | 15 | 5 | - | - | 24 | 1 | 6 | 7 | 1 | - | 15 |
| 1901 | 69 " | 5 | 26 | 6 | - | - | 37 | 2 | 9 | 5 | - | - | 16 |
| 1900 | 69 " | - | 22 | 1 | 1 | - | 24 | 2 | 3 | 7 | - | - | 12 |
| <i>Total</i> | | | | | | | | | | | | | |
| 65 - < 70 ans : | | 29 | 197 | 32 | 6 | - | 264 | 11 | 44 | 69 | 1 | - | 125 |
| 1900 | 70 " | 2 | 14 | 5 | - | - | 21 | 4 | 4 | 7 | - | - | 15 |
| 1899 | 70 " | 3 | 23 | 2 | 3 | - | 31 | - | 12 | 10 | 1 | - | 23 |
| 1899 | 71 " | 3 | 18 | 9 | - | - | 30 | 2 | 3 | 8 | 1 | - | 14 |
| 1898 | 71 " | 5 | 22 | 3 | 1 | - | 31 | 1 | 6 | 5 | - | - | 12 |
| 1898 | 72 " | 8 | 9 | 5 | 1 | - | 23 | 1 | 6 | 9 | - | - | 16 |
| 1897 | 72 " | 3 | 15 | 6 | - | - | 24 | - | 5 | 9 | 1 | - | 15 |
| 1897 | 73 " | 1 | 16 | 9 | - | - | 26 | 2 | - | 10 | - | - | 12 |
| 1896 | 73 " | 3 | 20 | 10 | 1 | - | 34 | 2 | 5 | 10 | - | - | 17 |
| 1896 | 74 " | 1 | 13 | 7 | - | - | 21 | 3 | 3 | 7 | - | - | 13 |
| 1895 | 74 " | - | 18 | 7 | - | - | 25 | 2 | 6 | 7 | 1 | - | 16 |
| <i>Total</i> | | | | | | | | | | | | | |
| 70 - < 75 ans : | | 29 | 168 | 63 | 6 | - | 266 | 17 | 50 | 82 | 4 | - | 153 |

30.- (suite)

| Année de naissance | Age en années révolues | Etrangers du sexe masculin | | | | | | Etrangers du sexe féminin | | | | | |
|-----------------------------------|------------------------|----------------------------|--------|-------|----------|----------|----------|---------------------------|---------|--------|-----------|-----------|----------|
| | | Célibataires | Mariés | Veufs | Divorcés | Inconnus | Ensemble | Célibataires | Mariées | Veuves | Divorcées | Inconnues | Ensemble |
| 1895 | 75 ans | 3 | 7 | 8 | - | - | 18 | 3 | 3 | 12 | - | - | 18 |
| 1894 | 75 " | 5 | 14 | 4 | 1 | - | 24 | 2 | 1 | 5 | 2 | - | 10 |
| 1894 | 76 " | 5 | 3 | 6 | - | - | 14 | 4 | 3 | 12 | - | - | 19 |
| 1893 | 76 " | 6 | 12 | 6 | - | - | 24 | 4 | 4 | 12 | - | - | 20 |
| 1893 | 77 " | 3 | 9 | 4 | - | - | 16 | 3 | 4 | 12 | 1 | - | 20 |
| 1892 | 77 " | 2 | 9 | 8 | - | - | 19 | 4 | 3 | 9 | 1 | - | 17 |
| 1892 | 78 " | 2 | 10 | 2 | - | - | 14 | 4 | 1 | 8 | 1 | - | 14 |
| 1891 | 78 " | - | 14 | 3 | 1 | - | 18 | 2 | 4 | 6 | - | - | 12 |
| 1891 | 79 " | 2 | 6 | 6 | - | - | 14 | 2 | 3 | 15 | - | - | 20 |
| 1890 | 79 " | 1 | 8 | 5 | - | - | 14 | 6 | 3 | 8 | - | - | 17 |
| <i>Total</i> 75 - < 80 ans : | | 29 | 92 | 52 | 2 | - | 175 | 34 | 29 | 99 | 5 | - | 167 |
| 1890 | 80 " | 3 | 10 | 5 | - | - | 18 | 1 | 1 | 10 | - | - | 12 |
| 1889 | 80 " | 1 | 4 | 6 | - | - | 11 | 4 | 2 | 14 | - | - | 20 |
| 1889 | 81 " | 2 | 11 | 5 | - | - | 18 | 4 | 2 | 20 | 1 | - | 27 |
| 1888 | 81 " | 1 | 4 | 5 | - | - | 10 | 3 | 2 | 10 | - | - | 15 |
| 1888 | 82 " | - | 6 | 3 | 1 | - | 10 | 2 | 2 | 11 | - | - | 15 |
| 1887 | 82 " | 2 | 5 | 5 | - | - | 12 | 2 | 2 | 7 | 1 | - | 12 |
| 1887 | 83 " | - | 5 | 6 | 1 | - | 12 | 3 | - | 10 | 1 | - | 14 |
| 1886 | 83 " | 1 | 7 | 3 | 1 | - | 12 | 3 | - | 20 | 1 | - | 24 |
| 1886 | 84 " | - | 2 | 7 | 1 | - | 10 | 2 | 1 | 13 | - | - | 16 |
| 1885 | 84 " | - | - | 10 | - | - | 10 | 3 | 2 | 13 | - | - | 18 |
| <i>Total</i> 80 - < 85 ans : | | 10 | 54 | 55 | 4 | - | 123 | 27 | 14 | 128 | 4 | - | 173 |
| 1885 | 85 " | 1 | 3 | 4 | - | - | 8 | 4 | 2 | 7 | - | - | 13 |
| 1884 | 85 " | 1 | 3 | - | - | - | 4 | 8 | - | 12 | 1 | - | 21 |
| 1884 | 86 " | 1 | 2 | 9 | - | - | 12 | 6 | - | 9 | 1 | - | 16 |
| 1883 | 86 " | 2 | 3 | 3 | - | - | 8 | 6 | 1 | 7 | 1 | - | 15 |
| 1883 | 87 " | 1 | 2 | 3 | - | - | 6 | 1 | 1 | 8 | 1 | - | 11 |
| 1882 | 87 " | - | 2 | 5 | - | - | 7 | 1 | 2 | 8 | - | - | 11 |
| 1882 | 88 " | - | 3 | 3 | - | - | 6 | 2 | - | 10 | 1 | - | 13 |
| 1882 | 88 " | - | 1 | 3 | - | - | 4 | 2 | - | 8 | 1 | - | 11 |
| 1881 | 88 " | - | - | 4 | - | - | 4 | 2 | - | 9 | - | - | 11 |
| 1881 | 89 " | - | - | 3 | - | - | 3 | 2 | - | 10 | - | - | 11 |
| 1880 | 89 " | 1 | 2 | 3 | - | - | 6 | 1 | - | 10 | - | - | 11 |
| <i>Total</i> 85 - < 90 ans : | | 7 | 21 | 37 | - | - | 65 | 33 | 6 | 88 | 6 | - | 133 |
| 1880 | 90 " | 2 | - | 3 | - | - | 5 | - | 1 | 4 | - | - | 5 |
| 1879 | 90 " | 1 | - | 1 | - | - | 2 | 2 | - | 6 | - | - | 8 |
| 1879 | 91 " | 1 | 2 | 1 | - | - | 4 | 1 | - | 5 | - | - | 6 |
| 1878 | 91 " | 1 | 2 | 2 | - | - | 5 | - | - | 8 | - | - | 8 |
| 1878 | 92 " | - | - | 2 | - | - | 2 | 1 | - | 3 | - | - | 4 |
| 1878 | 92 " | - | - | - | - | - | - | 2 | - | 2 | - | - | 4 |
| 1877 | 92 " | - | - | - | - | - | - | - | - | 4 | - | - | 4 |
| 1877 | 93 " | - | 1 | 1 | - | - | 2 | - | - | 4 | - | - | 4 |
| 1876 | 93 " | - | - | 3 | - | - | 3 | - | - | 4 | - | - | 4 |
| 1876 | 94 " | - | - | 1 | - | - | 1 | - | - | 5 | - | - | 5 |
| 1875 | 94 " | - | - | - | - | - | - | 1 | - | 3 | - | - | 4 |
| <i>Total</i> 90 - < 95 ans : | | 5 | 5 | 14 | - | - | 24 | 7 | 1 | 44 | - | - | 52 |
| 1875 | 95 " | 1 | - | 1 | - | - | 2 | 1 | - | 1 | - | - | 2 |
| 1874 | 95 " | - | - | 1 | - | - | 1 | - | - | 1 | - | - | 1 |
| 1874 | 96 " | - | - | 1 | - | - | 1 | - | - | 2 | - | - | 2 |
| 1873 | 96 " | - | - | - | - | - | - | - | - | - | - | - | - |
| 1873 | 97 " | - | - | - | - | - | - | 1 | - | 1 | - | - | 2 |
| 1872 | 97 " | - | - | - | - | - | - | - | - | - | - | - | - |
| 1872 | 98 " | - | - | - | - | - | - | 1 | - | 1 | - | - | 2 |
| 1871 | 98 " | - | - | - | - | - | - | - | - | - | - | - | - |
| 1871 | 99 " | - | - | 1 | - | - | 1 | 1 | - | 2 | - | - | 3 |
| 1870 | 99 " | - | - | - | - | - | - | - | - | 1 | - | - | 1 |
| <i>Total</i> 95 - < 100 ans : | | 1 | - | 4 | - | - | 5 | 4 | - | 9 | - | - | 13 |
| <i>Total</i> 100 ans et plus : | | - | - | - | - | - | - | - | - | 1 | - | - | 1 |
| <i>Total</i> 100 et plus : | | - | - | - | - | - | - | - | - | 1 | - | - | 1 |
| <i>Total général :</i> | | 604 | 1 220 | 296 | 45 | 1 | 2 165 | 373 | 384 | 564 | 29 | - | 1 350 |

31.- DECES PAR CAUSE, PAR SEXE ET PAR GROUPE D'AGES - 1970
Nomenclature - liste B - 8ème révision

| Causes de décès | Code | Sexe | Total | < 1 an | 1 | 5 | 10 | 15 | 20 |
|---|----------|------|-------|-----------|-----------------|------------------|------------------|------------------|------------------|
| | | | | | - < 5 ans | - < 10 ans | - < 15 ans | - < 20 ans | - < 25 ans |
| B 1 Choléra | 000 | 1 | - | - | - | - | - | - | - |
| | | 2 | - | - | - | - | - | - | - |
| B 2 Fièvre typhoïde | 001 | 1 | 2 | - | - | - | - | - | - |
| | | 2 | 2 | - | - | - | - | - | - |
| B 3 Dysenterie bacillaire et amibiase | 004, 006 | 1 | - | - | - | - | - | - | - |
| | | 2 | - | - | - | - | - | - | - |
| B 4 Entérites et autres maladies diarrhéiques | 008, 009 | 1 | 38 | 17 | 3 | - | - | - | - |
| | | 2 | 50 | 15 | 2 | - | 1 | 1 | - |
| B 5 Tuberculose de l'appareil respiratoire | 010-012 | 1 | 429 | - | - | - | - | - | - |
| | | 2 | 100 | - | - | - | - | 1 | 3 |
| B 6 Autres formes de tuberculose et leurs séquelles | 013-019 | 1 | 38 | - | 1 | 1 | - | - | 2 |
| | | 2 | 30 | 1 | - | - | 1 | - | - |
| B 7 Peste | 020 | 1 | - | - | - | - | - | - | - |
| | | 2 | - | - | - | - | - | - | - |
| B 8 Diphtérie | 032 | 1 | - | - | - | - | - | - | - |
| | | 2 | 2 | - | - | 2 | - | - | - |
| B 9 Coqueluche | 033 | 1 | 2 | 2 | - | - | - | - | - |
| | | 2 | 3 | 3 | - | - | - | - | - |
| B 10 Angine à streptocoques et scarlatine | 034 | 1 | - | - | - | - | - | - | - |
| | | 2 | - | - | - | - | - | - | - |
| B 11 Infections à méningocoques | 036 | 1 | 27 | 7 | 11 | 5 | 2 | - | - |
| | | 2 | 32 | 11 | 17 | - | 1 | - | - |
| B 12 Poliomyélite aiguë | 040-043 | 1 | - | - | - | - | - | - | - |
| | | 2 | - | - | - | - | - | - | - |
| B 13 Variole | 050 | 1 | - | - | - | - | - | - | - |
| | | 2 | - | - | - | - | - | - | - |
| B 14 Rougeole | 055 | 1 | 3 | 1 | 1 | - | - | - | 1 |
| | | 2 | 7 | 1 | 6 | - | - | - | - |
| B 15 Typhus et autres rickettsioses | 080-083 | 1 | - | - | - | - | - | - | - |
| | | 2 | - | - | - | - | - | - | - |
| B 16 Paludisme | 084 | 1 | 1 | - | - | - | - | - | - |
| | | 2 | - | - | - | - | - | - | - |
| B 17 Syphilis et ses séquelles | 090-097 | 1 | 26 | - | - | - | - | - | - |
| | | 2 | 23 | - | - | - | - | - | - |

1 = masculin
2 = féminin

Groupes d'âges

| 25 - < 30 ans | 30 - < 35 ans | 35 - < 40 ans | 40 - < 45 ans | 45 - < 50 ans | 50 - < 55 ans | 55 - < 60 ans | 60 - < 65 ans | 65 - < 70 ans | 70 - < 75 ans | 75 - < 80 ans | 80 - < 85 ans | 85 ans et + |
|------------------------|------------------------|------------------------|------------------------|------------------------|------------------------|------------------------|------------------------|------------------------|------------------------|------------------------|------------------------|----------------------|
| - | - | - | - | - | - | - | - | - | - | - | - | - |
| - | - | - | - | - | - | - | - | - | - | - | - | - |
| - | - | 1 | - | - | - | 1 | - | 1 | 1 | - | - | - |
| - | - | - | - | - | - | - | - | - | - | - | - | - |
| - | - | - | 1 | - | - | - | 1 | 1 | 3 | 2 | 7 | 3 |
| - | - | - | - | - | - | - | 1 | 3 | 3 | 5 | 6 | 13 |
| - | 1 | 5 | 15 | 29 | 21 | 59 | 74 | 91 | 69 | 41 | 15 | 6 |
| 1 | - | 3 | 6 | 11 | 7 | 9 | 8 | 8 | 10 | 16 | 9 | 11 |
| - | - | 1 | 1 | 7 | 3 | 2 | 2 | 7 | 5 | 5 | - | 1 |
| - | 1 | 1 | 3 | 4 | - | 5 | 2 | 6 | 3 | 1 | 2 | - |
| - | - | - | - | - | - | - | - | - | - | - | - | - |
| - | - | - | - | - | - | - | - | - | - | - | - | - |
| - | - | - | - | - | - | - | - | - | - | - | - | - |
| - | - | - | - | - | - | - | - | - | - | - | - | - |
| - | - | - | - | - | - | - | - | - | - | - | - | - |
| - | - | - | - | - | - | - | - | - | - | - | - | - |
| - | - | - | - | - | - | - | - | - | - | - | - | - |
| 1 | - | - | - | 1 | - | - | - | - | - | - | - | - |
| - | - | - | 1 | - | - | 1 | - | 1 | - | - | - | - |
| - | - | - | - | - | - | - | - | - | - | - | - | - |
| - | - | - | - | - | - | - | - | - | - | - | - | - |
| - | - | - | - | - | - | - | - | - | - | - | - | - |
| - | - | - | - | - | - | - | - | - | - | - | - | - |
| - | - | - | - | - | - | - | - | - | - | - | - | - |
| - | - | - | - | - | - | - | - | - | - | 1 | - | - |
| - | - | - | - | - | - | - | - | - | - | - | - | - |
| - | - | 1 | - | - | 3 | 1 | 3 | 6 | 4 | 5 | 2 | 1 |
| - | - | - | 1 | 1 | 1 | - | 3 | 3 | 8 | 4 | - | 2 |

31.- (suite)

| Causes de décès | Code | Sexe | Total | < 1 an | 1 | 5 | 10 | 15 | 20 |
|--|---------------------------|------|--------|-----------|-----------------|------------------|------------------|------------------|------------------|
| | | | | | - < 5 ans | - < 10 ans | - < 15 ans | - < 20 ans | - < 25 ans |
| B 18 Toutes autres maladies infectieuses et parasitaires | le reste de 000-136 | 1 | 186 | 40 | 8 | 5 | 1 | 5 | 5 |
| | | 2 | 214 | 34 | 10 | 3 | - | - | 2 |
| B 19 Tumeurs malignes, y compris les tumeurs des tissus lymphatiques et hématopoïétiques | 140-209 | 1 | 12 999 | 7 | 26 | 36 | 28 | 17 | 37 |
| | | 2 | 10 332 | 3 | 22 | 23 | 19 | 19 | 16 |
| B 20 Tumeurs bénignes et tumeurs de nature non précisée | 210-239 | 1 | 229 | 2 | 3 | 2 | - | 1 | - |
| | | 2 | 234 | - | 3 | 2 | 1 | - | 1 |
| B 21 Diabète sucré | 250 | 1 | 1 043 | - | 1 | - | - | - | 2 |
| | | 2 | 2 498 | 2 | - | 1 | 1 | - | 1 |
| B 22 Avitaminoses et autres états de carence | 260-269 | 1 | 212 | 4 | 1 | 2 | - | - | - |
| | | 2 | 310 | - | 1 | - | - | - | - |
| B 23 Anémies | 280-285 | 1 | 98 | - | 2 | - | 1 | 3 | 2 |
| | | 2 | 108 | - | - | - | 1 | - | 1 |
| B 24 Méningite | 320 | 1 | 38 | 10 | 2 | 3 | 2 | 1 | 1 |
| | | 2 | 31 | 12 | 1 | - | 1 | 1 | 2 |
| B 25 Rhumatisme articulaire aigu | 390-392 | 1 | 11 | - | - | - | 1 | - | - |
| | | 2 | 5 | - | - | - | - | - | - |
| B 26 Cardiopathies rhumatismales chroniques | 393-398 | 1 | 127 | - | - | - | - | 2 | 2 |
| | | 2 | 221 | - | - | - | - | - | - |
| B 27 Maladies hupertensives | 400-404 | 1 | 503 | - | 1 | - | - | - | 1 |
| | | 2 | 807 | - | - | - | - | - | 1 |
| B 28 Maladies ischémiques du coeur | 410-414 | 1 | 10 803 | - | - | - | - | 2 | 4 |
| | | 2 | 6 808 | - | - | - | - | - | 1 |
| B 29 Autres formes de cardiopathies | 420-429 | 1 | 6 032 | 5 | 3 | 6 | 1 | 1 | 4 |
| | | 2 | 6 769 | 6 | 2 | - | 1 | 6 | 5 |
| B 30 Maladies cérébro-vasculaires | 430-438 | 1 | 7 141 | 6 | 6 | 4 | 7 | 6 | 5 |
| | | 2 | 8 835 | 3 | 5 | - | 2 | 4 | 3 |
| B 31 Grippe | 470-474 | 1 | 655 | 10 | 3 | - | - | 3 | - |
| | | 2 | 695 | 6 | 1 | - | - | 2 | 2 |
| B 32 Pneumonie | 480-486 | 1 | 1 399 | 64 | 16 | 7 | 3 | 3 | 1 |
| | | 2 | 1 292 | 41 | 10 | 1 | 5 | - | 2 |
| B 33 Bronchite, emphysème et asthme | 490-493 | 1 | 2 318 | 9 | 1 | 1 | 1 | 2 | 4 |
| | | 2 | 670 | 4 | - | - | 1 | - | 3 |

1 = masculin
2 = féminin

| Groupes d'âges | | | | | | | | | | | | |
|------------------------|------------------------|------------------------|------------------------|------------------------|------------------------|------------------------|------------------------|------------------------|------------------------|------------------------|------------------------|----------------------|
| 25 - < 30 ans | 30 - < 35 ans | 35 - < 40 ans | 40 - < 45 ans | 45 - < 50 ans | 50 - < 55 ans | 55 - < 60 ans | 60 - < 65 ans | 65 - < 70 ans | 70 - < 75 ans | 75 - < 80 ans | 80 - < 85 ans | 85 ans et + |
| 1 1 | 2 4 | 2 2 | 1 6 | 6 5 | 8 9 | 13 11 | 15 13 | 21 19 | 14 21 | 19 32 | 12 25 | 8 17 |
| 42 36 | 63 71 | 104 120 | 211 297 | 447 447 | 520 406 | 1 277 863 | 1 906 1 151 | 2 376 1 457 | 2 268 1 651 | 1 753 1 620 | 1 164 1 218 | 717 893 |
| 1 7 | 3 2 | 6 6 | 9 7 | 10 17 | 11 11 | 26 13 | 31 28 | 37 27 | 28 34 | 29 24 | 14 23 | 16 28 |
| 1 3 | 4 2 | 6 5 | 11 7 | 18 21 | 25 23 | 60 92 | 110 223 | 171 400 | 203 571 | 209 552 | 147 396 | 75 198 |
| - - | - - | - - | 2 - | 2 1 | 1 - | 5 2 | 8 6 | 13 15 | 33 30 | 41 53 | 49 77 | 51 125 |
| 1 1 | 1 - | - 2 | - 4 | 2 1 | 2 2 | 6 2 | 9 6 | 14 14 | 15 22 | 18 20 | 10 22 | 12 10 |
| 1 1 | 1 - | 1 1 | 2 - | - 1 | 2 - | - 4 | 6 2 | 3 2 | 3 2 | - 1 | - - | - - |
| - - | 1 1 | 3 - | 2 - | - 1 | 4 - | - 2 | - 1 | - - | - - | - - | - - | - - |
| 2 1 | 3 6 | 4 3 | 4 9 | 12 14 | 12 7 | 14 26 | 22 27 | 10 38 | 17 38 | 11 26 | 5 15 | 7 11 |
| 2 2 | - 2 | 6 2 | 7 5 | 23 11 | 14 21 | 30 37 | 60 94 | 92 109 | 88 142 | 80 155 | 55 127 | 44 99 |
| 9 5 | 32 3 | 96 17 | 209 33 | 430 64 | 504 109 | 1 088 280 | 1 529 561 | 2 043 1 047 | 1 844 1 298 | 1 452 1 403 | 944 1 152 | 617 835 |
| 1 7 | 13 11 | 20 9 | 42 22 | 90 46 | 104 63 | 269 146 | 553 282 | 793 554 | 1 043 990 | 1 062 1 383 | 999 1 486 | 1 023 1 750 |
| 4 6 | 11 16 | 23 20 | 41 37 | 71 68 | 112 77 | 278 191 | 484 402 | 989 829 | 1 285 1 393 | 1 417 1 952 | 1 234 1 996 | 1 158 1 831 |
| 4 2 | 3 6 | 6 4 | 9 10 | 7 8 | 16 6 | 29 29 | 60 32 | 103 74 | 117 121 | 109 148 | 97 106 | 79 138 |
| 3 4 | 4 5 | 2 6 | 12 8 | 14 10 | 24 14 | 50 20 | 91 41 | 142 75 | 207 140 | 225 233 | 256 280 | 275 397 |
| 2 2 | 7 4 | 9 10 | 25 11 | 30 13 | 42 11 | 171 43 | 303 59 | 456 81 | 471 108 | 412 127 | 218 90 | 154 103 |

31.- (suite)

| Causes de décès | Code | Sexe | | | | | | | |
|--|---|-------|---------|-----------|----------------------|-----------------------|------------------------|------------------------|------------------------|
| | | | Total | < 1 an | 1 - < 5 ans | 5 - < 10 ans | 10 - < 15 ans | 15 - < 20 ans | 20 - < 25 ans |
| B 34 Ulcère de l'estomac et du duodénum | 531-533 | 1 | 343 | - | - | - | - | - | - |
| | | 2 | 154 | - | - | - | - | - | - |
| B 35 Appendicite | 540-543 | 1 | 34 | - | - | 3 | 1 | 1 | - |
| | | 2 | 36 | - | - | 2 | 2 | 1 | - |
| B 36 Occlusion intestinale et hernie | 550-553, 560 | 1 | 350 | 15 | 3 | 1 | - | 2 | 2 |
| | | 2 | 440 | 7 | 1 | - | - | 1 | 1 |
| B 37 Cirrhose du foie | 571 | 1 | 693 | - | - | - | - | - | - |
| | | 2 | 448 | - | - | - | - | 1 | 1 |
| B 38 Néphrite et néphrose | 580-584 | 1 | 238 | - | - | - | - | 1 | 2 |
| | | 2 | 302 | - | - | 1 | 1 | - | 1 |
| B 39 Hypertrophie de la prostate | 600 | 1 | 331 | - | - | - | - | - | - |
| | | 2 | - | - | - | - | - | - | - |
| B 40 Avortements | 640-645 | 1 | - | - | - | - | - | - | - |
| | | 2 | 9 | - | - | - | - | 1 | - |
| B 41 Autres complications de la gros- sese, de l'accouchement et des suites de couches Accouchement sans mention de complication | 630-639, 650-678 | 1 | - | - | - | - | - | - | - |
| | | 2 | 20 | - | - | - | - | - | 3 |
| B 42 Anomalies congénitales | 740-759 | 1 | 462 | 362 | 29 | 18 | 8 | 7 | 7 |
| | | 2 | 337 | 263 | 27 | 10 | 10 | 5 | 5 |
| B 43 Lésions obstétricales, accouche- ments dystociques et autres états anoxémiques et hypoxé- miques | 764-768, 772,776 | 1 | 323 | 322 | 1 | - | - | - | - |
| | | 2 | 193 | 193 | - | - | - | - | - |
| B 44 Autres causes de mortalité périnatale | 760-763, 769-771, 773-775, 777-779 | 1 | 584 | 584 | - | - | - | - | - |
| | | 2 | 423 | 423 | - | - | - | - | - |
| B 45 Symptômes et états morbides mal définis | 780-796 | 1 | 4 038 | 159 | 31 | 4 | 5 | 23 | 36 |
| | | 2 | 4 572 | 105 | 20 | 4 | 4 | 7 | 10 |
| B 46 Toutes autres maladies | le reste de 240-738 | 1 | 6 093 | 46 | 37 | 17 | 26 | 26 | 24 |
| | | 2 | 5 574 | 46 | 26 | 17 | 12 | 12 | 21 |
| Mort naturelle (B 1 - B 46) Total : | | 1 + 2 | 110 435 | 2 851 | 344 | 181 | 151 | 168 | 227 |

1 = masculin

2 = féminin

Groupes d'âges

| 25 - < 30 ans | 30 - < 35 ans | 35 - < 40 ans | 40 - < 45 ans | 45 - < 50 ans | 50 - < 55 ans | 55 - < 60 ans | 60 - < 65 ans | 65 - < 70 ans | 70 - < 75 ans | 75 - < 80 ans | 80 - < 85 ans | 85 ans et + |
|------------------------|------------------------|------------------------|------------------------|------------------------|------------------------|------------------------|------------------------|------------------------|------------------------|------------------------|------------------------|----------------------|
| 1 | - | 3 | 5 | 15 | 19 | 18 | 40 | 61 | 66 | 48 | 40 | 27 |
| - | 2 | 5 | 2 | 9 | 4 | 4 | 11 | 16 | 15 | 37 | 26 | 23 |
| - | 1 | 1 | - | 1 | - | 3 | 4 | 6 | 5 | 4 | 1 | 3 |
| 1 | - | - | 1 | 1 | 1 | - | 2 | 5 | 5 | 9 | 4 | 2 |
| 2 | - | 4 | 4 | 8 | 8 | 11 | 37 | 45 | 52 | 49 | 52 | 55 |
| 1 | 1 | 5 | 2 | 6 | 6 | 13 | 23 | 35 | 63 | 97 | 94 | 84 |
| 1 | 6 | 15 | 24 | 47 | 41 | 76 | 119 | 132 | 104 | 73 | 38 | 17 |
| 1 | 2 | 5 | 11 | 29 | 19 | 62 | 49 | 62 | 84 | 60 | 45 | 17 |
| 4 | 2 | 4 | 13 | 14 | 9 | 22 | 33 | 28 | 34 | 34 | 19 | 19 |
| 1 | 2 | 6 | 5 | 12 | 10 | 24 | 39 | 36 | 47 | 43 | 46 | 28 |
| - | - | - | - | - | - | - | 12 | 26 | 52 | 69 | 97 | 75 |
| - | - | - | - | - | - | - | - | - | - | - | - | - |
| - | - | - | - | - | - | - | - | - | - | - | - | - |
| 3 | 1 | 3 | 1 | - | - | - | - | - | - | - | - | - |
| - | - | - | - | - | - | - | - | - | - | - | - | - |
| 3 | 4 | 7 | 3 | - | - | - | - | - | - | - | - | - |
| - | - | - | - | - | - | - | - | - | - | - | - | - |
| 3 | 3 | 9 | 3 | 2 | 6 | 4 | 1 | - | - | - | - | - |
| 2 | 2 | 1 | - | 2 | 3 | 6 | - | 1 | - | - | - | - |
| - | - | - | - | - | - | - | - | - | - | - | - | - |
| - | - | - | - | - | - | - | - | - | - | - | - | - |
| - | - | - | - | - | - | - | - | - | - | - | - | - |
| 25 | 23 | 37 | 50 | 80 | 98 | 156 | 296 | 419 | 490 | 577 | 630 | 899 |
| 19 | 12 | 16 | 21 | 53 | 44 | 67 | 136 | 250 | 430 | 700 | 957 | 1 717 |
| 23 | 29 | 46 | 97 | 160 | 185 | 455 | 704 | 939 | 1 061 | 899 | 724 | 595 |
| 15 | 31 | 51 | 65 | 134 | 115 | 186 | 367 | 601 | 822 | 1 004 | 1 064 | 985 |
| 259 | 404 | 725 | 1 378 | 2 516 | 2 763 | 6 262 | 10 082 | 14 793 | 17 633 | 18 349 | 16 095 | 15 254 |

31.- (suite)

| Causes de décès | Code | Sexe | Total | < 1 an | 1 | 5 | 10 | 15 | 20 |
|--|------------------------|--------------|----------------|--------------|-----------------|------------------|------------------|------------------|------------------|
| | | | | | - < 5 ans | - < 10 ans | - < 15 ans | - < 20 ans | - < 25 ans |
| BE 47 Accidents de véhicule à moteur | E810-E823 | 1 | 2 116 | 2 | 47 | 77 | 59 | 205 | 256 |
| | | 2 | 806 | 2 | 24 | 47 | 30 | 62 | 62 |
| BE 48 Tous autres accidents | E800-E807 E825-E949 | 1 | 1 732 | 83 | 48 | 27 | 40 | 61 | 75 |
| | | 2 | 1 718 | 49 | 36 | 17 | 18 | 16 | 11 |
| BE 49 Suicide et lésions faites volontairement à soi-même | E950-E959 | 1 | 1 034 | - | - | - | - | 27 | 26 |
| | | 2 | 557 | - | - | - | - | 5 | 13 |
| BE 50 Toutes autres causes extérieures | E960-E999 | 1 | 147 | 5 | 4 | 3 | 5 | 6 | 12 |
| | | 2 | 115 | 7 | 2 | - | 1 | 4 | 10 |
| Décès par causes externes (BE 47 - BE 50) | | 1 | 5 029 | 90 | 99 | 107 | 104 | 299 | 369 |
| | | 2 | 3 196 | 58 | 62 | 64 | 49 | 87 | 96 |
| <i>Total :</i> | | <i>1 + 2</i> | <i>8 225</i> | <i>148</i> | <i>161</i> | <i>171</i> | <i>153</i> | <i>386</i> | <i>465</i> |
| Total morts naturelles (B 1 - B 46) + décès par causes externes (BE 47 - BE 50) | | 1 | 62 878 | 1 762 | 289 | 222 | 191 | 405 | 514 |
| | | 2 | 55 782 | 1 237 | 216 | 130 | 113 | 149 | 178 |
| <i>Total général :</i> | | <i>1 + 2</i> | <i>118 660</i> | <i>2 999</i> | <i>505</i> | <i>352</i> | <i>304</i> | <i>554</i> | <i>692</i> |

1 = masculin
2 = féminin

Groupes d'âges

| 25 - < 30 ans | 30 - < 35 ans | 35 - < 40 ans | 40 - < 45 ans | 45 - < 50 ans | 50 - < 55 ans | 55 - < 60 ans | 60 - < 65 ans | 65 - < 70 ans | 70 - < 75 ans | 75 - < 80 ans | 80 - < 85 ans | 85 ans et + |
|------------------------|------------------------|------------------------|------------------------|------------------------|------------------------|------------------------|------------------------|------------------------|------------------------|------------------------|------------------------|----------------------|
| 144 23 | 129 34 | 160 45 | 137 33 | 121 34 | 92 29 | 133 48 | 153 60 | 111 76 | 124 91 | 76 55 | 56 30 | 34 21 |
| 71 15 | 61 22 | 79 25 | 83 33 | 80 36 | 62 35 | 95 40 | 113 57 | 132 89 | 140 149 | 143 275 | 146 354 | 193 441 |
| 35 14 | 44 24 | 56 38 | 78 39 | 85 49 | 80 43 | 112 70 | 127 63 | 129 71 | 89 61 | 71 34 | 48 18 | 27 15 |
| 9 5 | 8 5 | 13 5 | 8 4 | 14 5 | 4 5 | 13 10 | 14 16 | 13 10 | 8 7 | - 10 | 6 5 | 2 4 |
| 259 57 | 242 85 | 308 113 | 306 109 | 300 124 | 238 112 | 353 168 | 407 196 | 385 246 | 361 308 | 290 374 | 256 407 | 256 481 |
| 316 | 327 | 421 | 415 | 424 | 350 | 521 | 603 | 631 | 660 | 664 | 663 | 737 |
| 393 182 | 455 276 | 722 424 | 1 106 687 | 1 826 1 114 | 2 032 1 081 | 4 476 2 307 | 6 920 3 765 | 9 410 6 014 | 9 943 8 359 | 8 934 10 079 | 7 085 9 673 | 6 193 9 798 |
| 575 | 731 | 1 146 | 1 793 | 2 940 | 3 113 | 6 783 | 10 685 | 15 424 | 18 302 | 19 013 | 16 758 | 15 991 |

en années

| 4 - < 5 | 5 - < 10 | 10 - < 15 | 15 - < 20 | 20 - < 25 | 25 - < 30 | 30 - < 35 | 35 - < 40 | 40 - < 45 | 45 - < 50 | 50 - < 55 | 55 - < 60 | 60 - < 65 | 65 - < 70 | 70 - < 75 | 75 - < 80 | 80 - < 85 | 85 et + |
|---------------|----------------|-----------------|-----------------|-----------------|-----------------|-----------------|-----------------|-----------------|-----------------|-----------------|-----------------|-----------------|-----------------|-----------------|-----------------|-----------------|---------------|
| - | - | - | - | - | - | - | 1 | - | - | 1 | 1 | 1 | 4 | 1 | 3 | - | 1 |
| - | - | - | - | - | - | - | - | - | - | - | - | 2 | 2 | 2 | 3 | - | - |
| - | - | - | - | - | - | - | - | 1 | 1 | 1 | - | 1 | 1 | 6 | 2 | 2 | - |
| - | - | - | - | - | - | - | - | - | - | 1 | - | 1 | - | - | - | - | - |
| - | - | - | - | - | - | - | - | - | - | - | - | - | - | 1 | - | - | - |
| - | - | - | - | - | - | - | - | - | - | - | - | - | - | - | 1 | - | - |
| - | - | - | - | - | - | - | - | - | - | - | - | - | 1 | - | - | - | - |
| - | 1 | - | - | 1 | - | - | - | - | - | 1 | 3 | 1 | 2 | 4 | 1 | 2 | - |
| - | - | - | - | - | - | - | - | 1 | - | 1 | 1 | 3 | 2 | 3 | 2 | 1 | 2 |
| 2 | 11 | 3 | 5 | 11 | 2 | 3 | 9 | 18 | 43 | 35 | 75 | 95 | 127 | 96 | 73 | 36 | 19 |
| 2 | 5 | 3 | 2 | 2 | 2 | 5 | 7 | 17 | 21 | 17 | 27 | 27 | 40 | 45 | 58 | 42 | 43 |
| - | - | - | 1 | - | - | - | - | 5 | 6 | 4 | 17 | 26 | 21 | 29 | 30 | 20 | 9 |
| - | - | - | - | - | - | - | - | 2 | 1 | 1 | 5 | 5 | 3 | 5 | 6 | 5 | 6 |
| - | - | - | - | - | - | 2 | 3 | 3 | 8 | 6 | 35 | 30 | 37 | 37 | 41 | 20 | 12 |
| - | - | - | - | - | - | - | - | 1 | 2 | 1 | 4 | 7 | 10 | 15 | 17 | 20 | 12 |
| - | - | - | - | 1 | 2 | 3 | 7 | 18 | 39 | 45 | 107 | 207 | 300 | 295 | 256 | 206 | 133 |
| - | 1 | - | - | - | 2 | 5 | 7 | 21 | 23 | 15 | 41 | 91 | 187 | 207 | 257 | 218 | 167 |
| - | - | - | - | 1 | 1 | 4 | 8 | 17 | 28 | 23 | 69 | 100 | 161 | 162 | 154 | 120 | 91 |
| - | - | - | - | 1 | 2 | 2 | 3 | 12 | 28 | 39 | 93 | 113 | 195 | 246 | 244 | 191 | 160 |
| - | - | - | - | - | 1 | - | 6 | 9 | 11 | 25 | 49 | 63 | 91 | 133 | 104 | 62 | 55 |
| 1 | - | - | - | - | 3 | 2 | 3 | 8 | 13 | 13 | 22 | 53 | 62 | 95 | 75 | 70 | 44 |
| - | - | - | - | - | - | 1 | 3 | 3 | 13 | 22 | 38 | 56 | 64 | 56 | 31 | 18 | 7 |
| - | - | - | - | - | 1 | - | - | 1 | - | 3 | 1 | 4 | 6 | 2 | 2 | 4 | 4 |
| 1 | - | - | 1 | 2 | 2 | 4 | 15 | 45 | 169 | 193 | 534 | 794 | 884 | 722 | 388 | 151 | 64 |
| - | - | 1 | - | - | 1 | 3 | 3 | 13 | 14 | 17 | 39 | 47 | 64 | 66 | 50 | 29 | 27 |
| - | 1 | 1 | 1 | 3 | 2 | 2 | - | 4 | 3 | 5 | 13 | 16 | 32 | 9 | 9 | 6 | 2 |
| - | 1 | 2 | 6 | 1 | - | - | 1 | 2 | 2 | 2 | 8 | 12 | 12 | 16 | 11 | 9 | 8 |
| - | - | 1 | - | - | 1 | 3 | 5 | 3 | 4 | 3 | 9 | 10 | 8 | 16 | 19 | 11 | 14 |
| - | - | - | - | - | 1 | - | 1 | 2 | 5 | 1 | 12 | 1 | 10 | 13 | 8 | 9 | 18 |
| - | - | - | - | - | - | - | - | - | - | 2 | 1 | 4 | 5 | 4 | 2 | 1 | - |
| - | - | - | - | 2 | 1 | 22 | 40 | 121 | 145 | 105 | 227 | 225 | 221 | 233 | 221 | 147 | 120 |
| - | - | - | - | - | - | - | - | - | - | - | - | - | - | - | - | - | - |
| - | - | - | - | - | - | 2 | 5 | 16 | 26 | 29 | 28 | 30 | 36 | 41 | 36 | 22 | 11 |
| - | - | - | - | - | - | - | - | - | - | - | - | - | - | - | - | - | - |
| - | - | - | - | 1 | - | 1 | 6 | 9 | 35 | 30 | 57 | 69 | 95 | 83 | 81 | 52 | 35 |

32.- (suite)

| Causes de décès | Sexe | Total | Age en jours | | | en jours et mois 28 - < 12 m | Groupes d'âges | | |
|--|------|--------|--------------|----------|-----------|---|----------------|----------|----------|
| | | | < 1 | 1 | 7 | | 1 | 2 | 3 |
| | | | | - < 7 | - < 28 | | | - < 2 | - < 3 |
| A 057 Tumeur maligne de la prostate (185) | 1 | 1 094 | - | - | - | - | - | - | 1 |
| | 2 | - | - | - | - | - | - | - | - |
| A 058 Tumeur maligne de sièges autres ou sans précision (155 - 160, 163, 171, 183, 184, 186 - 199) | 1 | 3 035 | - | - | - | 4 | 3 | 4 | 2 |
| | 2 | 3 327 | - | - | - | 3 | 2 | 3 | 2 |
| A 059 Leucémies (204 - 207) | 1 | 364 | - | - | - | 1 | 3 | 2 | 2 |
| | 2 | 309 | - | - | - | - | 2 | 5 | 3 |
| A 060 Autres tumeurs des tissus lymphatiques et hématopoïétiques (200 - 203, 208, 209) | 1 | 419 | - | - | - | 1 | - | 1 | 1 |
| | 2 | 291 | - | - | - | - | - | - | - |
| A 061 Tumeurs bénignes et tumeurs de nature non précisée (210 - 239) | 1 | 229 | - | - | - | 2 | 2 | - | 1 |
| | 2 | 234 | - | - | - | - | - | - | 1 |
| <i>Tot. A 045 - A 061</i> | 1 | 13 228 | - | - | 1 | 8 | 8 | 7 | 7 |
| | 2 | 10 566 | - | - | - | 3 | 4 | 8 | 6 |
| III. MALADIES ENDOCRINIENNES, DE LA NUTRITION ET DU METABOLISME (240 - 279) | | | | | | | | | |
| A 062 Goitre non toxique (240 - 241) | 1 | 2 | - | - | - | - | - | - | - |
| | 2 | 14 | - | - | - | - | - | - | - |
| A 063 Thyrotoxicose, avec ou sans goitre (242) | 1 | 8 | - | - | - | - | - | - | - |
| | 2 | 30 | - | - | - | - | - | - | - |
| A 064 Diabète sucré (250) | 1 | 1 043 | - | - | - | - | - | - | 1 |
| | 2 | 2 498 | - | - | - | 2 | - | - | - |
| A 065 Avitaminoses et autres états de carence (260 - 269) | 1 | 212 | - | - | - | 4 | 1 | - | - |
| | 2 | 310 | - | - | - | - | 1 | - | - |
| A 066 Autres maladies endocriniennes et métaboliques (243 - 246, 251 - 258, 270 - 279) | 1 | 78 | - | - | 1 | 3 | 1 | - | - |
| | 2 | 117 | - | - | - | 4 | 1 | - | - |
| <i>Tot. A 062 - A 066</i> | 1 | 1 343 | - | - | 1 | 7 | 2 | - | 1 |
| | 2 | 2 969 | - | - | - | 6 | 2 | - | - |
| IV. MALADIES DU SANG ET DES ORGANES HEMATOPOIETIQUES(280 - 289) | | | | | | | | | |
| A 067 Anémies (280 - 285) | 1 | 98 | - | - | - | - | 2 | - | - |
| | 2 | 108 | - | - | - | - | - | - | - |
| A 068 Autres maladies du sang et des organes hématopoïétiques (286 - 289) | 1 | 34 | - | - | - | 1 | - | 2 | 1 |
| | 2 | 42 | - | - | - | 4 | 2 | 1 | - |
| <i>Tot. A 067 - A 068</i> | 1 | 132 | - | - | - | 1 | 2 | 2 | 1 |
| | 2 | 150 | - | - | - | 4 | 2 | 1 | - |

en années

| 4 < 5 | 5 < 10 | 10 < 15 | 15 < 20 | 20 < 25 | 25 < 30 | 30 < 35 | 35 < 40 | 40 < 45 | 45 < 50 | 50 < 55 | 55 < 60 | 60 < 65 | 65 < 70 | 70 < 75 | 75 < 80 | 80 < 85 | 85 et + |
|-------------|--------------|---------------|---------------|---------------|---------------|---------------|---------------|---------------|---------------|---------------|----------------|----------------|----------------|----------------|----------------|----------------|---------------|
| - | - | - | - | - | - | - | 1 | 3 | 2 | 9 | 32 | 54 | 143 | 210 | 260 | 225 | 154 |
| - | - | - | - | - | - | - | - | - | - | - | - | - | - | - | - | - | - |
| 2 1 | 16 8 | 9 8 | 5 6 | 11 7 | 16 13 | 23 16 | 29 31 | 66 71 | 116 130 | 150 131 | 294 288 | 434 409 | 524 478 | 491 544 | 394 526 | 285 391 | 157 259 |
| 2 3 | 16 10 | 10 6 | 4 5 | 9 3 | 9 7 | 11 5 | 9 12 | 14 10 | 21 13 | 15 8 | 24 16 | 50 48 | 51 26 | 54 41 | 28 46 | 22 26 | 7 14 |
| 1 - | 3 3 | 7 2 | 5 2 | 10 1 | 8 5 | 10 13 | 18 8 | 21 8 | 27 10 | 18 11 | 55 22 | 62 37 | 55 52 | 50 44 | 37 40 | 17 25 | 12 8 |
| - 2 | 2 2 | - 1 | 1 - | - 1 | 1 7 | 3 2 | 6 6 | 9 7 | 10 17 | 11 11 | 26 13 | 31 28 | 37 27 | 28 34 | 29 24 | 14 23 | 16 28 |
| 7 7 | 38 25 | 28 20 | 18 19 | 37 17 | 43 43 | 66 73 | 110 126 | 220 304 | 457 464 | 531 417 | 1 303 1 876 | 1 937 1 179 | 2 413 1 484 | 2 296 1 685 | 1 782 1 644 | 1 178 1 241 | 733 921 |
| - | - | - | - | - | - | - | - | - | - | - | - | 1 | - | 1 | - | - | - |
| - | - | - | - | - | - | - | - | - | 1 | 2 | 1 | - | 1 | 3 | 4 | 2 | - |
| - | - | - | - | - | - | - | 1 | - | 3 | 1 | 1 | 3 | 1 | 3 | 1 | - | - |
| - | - | - | - | 2 | 1 | 4 | 6 | 11 | 18 | 25 | 60 | 110 | 171 | 203 | 209 | 147 | 75 |
| - | 1 | 1 | - | 1 | 3 | 2 | 5 | 7 | 21 | 23 | 92 | 223 | 400 | 571 | 552 | 396 | 198 |
| - | 2 | - | - | - | - | - | - | 2 | 2 | 1 | 5 | 8 | 13 | 33 | 41 | 49 | 51 |
| - | - | - | - | - | - | - | - | - | 1 | - | 2 | 6 | 15 | 30 | 53 | 77 | 125 |
| - | 6 | 2 | 1 | - | 3 | 2 | - | 4 | 4 | 3 | 5 | 6 | 13 | 8 | 7 | 6 | 3 |
| - | 2 | 1 | 1 | - | - | - | 4 | 1 | 11 | 6 | 7 | 8 | 21 | 23 | 12 | 8 | 7 |
| - | 8 | 2 | 1 | 2 | 4 | 6 | 6 | 17 | 24 | 29 | 70 | 128 | 198 | 248 | 258 | 202 | 129 |
| - | 3 | 2 | 1 | 1 | 3 | 2 | 10 | 8 | 37 | 32 | 103 | 238 | 444 | 635 | 625 | 486 | 331 |
| - | - | 1 | 3 | 2 | 1 | 1 | - | - | 2 | 2 | 6 | 9 | 14 | 15 | 18 | 10 | 12 |
| - | - | 1 | - | 1 | 1 | - | 2 | 4 | 1 | 2 | 2 | 6 | 14 | 22 | 20 | 22 | 10 |
| - | - | 1 | 2 | - | 1 | 2 | 2 | 1 | - | 2 | 2 | 3 | 3 | 6 | 3 | 1 | 1 |
| - | 2 | 2 | - | - | 1 | 1 | 1 | 3 | 2 | 2 | - | 3 | 6 | 4 | 3 | 5 | - |
| - | - | 2 | 5 | 2 | 2 | 3 | 2 | 1 | 2 | 4 | 8 | 12 | 17 | 21 | 21 | 11 | 13 |
| - | 2 | 3 | - | 1 | 2 | 1 | 3 | 7 | 3 | 4 | 2 | 9 | 20 | 26 | 23 | 27 | 10 |

32.- (suite)

| Causes de décès | Sexe | Total | Age en jours | | | en jours et mois 28 - < 12 m | Groupes d'âges | | |
|--|------|--------|--------------|---------------|----------------|---|----------------|---------------|---------------|
| | | | < 1 | 1 - < 7 | 7 - < 28 | | 1 - < 2 | 2 - < 3 | 3 - < 4 |
| | | | | | | | | | |
| V. TROUBLES MENTAUX (290 - 315) | | | | | | | | | |
| A 069 Psychoses (290 - 299) | 1 | 324 | - | - | - | - | 1 | - | - |
| | 2 | 496 | - | - | - | - | - | - | - |
| A 070 Névroses, troubles de la personnalité et autres troubles mentaux non psychotiques (300 - 309) | 1 | 121 | - | - | - | - | - | - | - |
| | 2 | 45 | - | - | - | - | 1 | - | - |
| A 071 Arriération mentale (310 - 315) | 1 | 31 | - | - | - | - | - | 1 | 2 |
| | 2 | 16 | - | - | - | - | 1 | - | - |
| <i>Tot. A 069 - A 071</i> | 1 | 478 | - | - | - | - | 1 | 1 | 2 |
| | 2 | 557 | - | - | - | - | 2 | - | - |
| VI. MALADIES DU SYSTEME NERVEUX ET DES ORGANES DES SENS (320 - 389) | | | | | | | | | |
| A 072 Méningite (320) | 1 | 38 | - | - | 3 | 7 | 2 | - | - |
| | 2 | 31 | - | - | 5 | 7 | - | - | 1 |
| A 073 Sclérose en plaques (340) | 1 | 78 | - | - | - | - | - | - | - |
| | 2 | 90 | - | - | - | - | - | - | - |
| A 074 Epilepsie. (345) | 1 | 70 | - | - | - | 1 | - | - | 2 |
| | 2 | 44 | - | - | - | - | 1 | - | - |
| A 077 Glaucome (375) | 1 | - | - | - | - | - | - | - | - |
| | 2 | 1 | - | - | - | - | - | - | - |
| A 078 Otite moyenne et mastoïdite (381 - 383) | 1 | 2 | - | - | - | 1 | - | - | - |
| | 2 | 6 | - | - | 1 | 4 | - | - | - |
| A 079 Autres maladies du système nerveux et des organes des sens (321 - 333, 341 - 344, 346 - 358, 370 - 373, 376 - 380, 384 - 389) | 1 | 474 | - | - | - | 16 | 5 | 5 | 2 |
| | 2 | 509 | - | - | - | 17 | 5 | 5 | 3 |
| <i>Tot. A 072 - A 079</i> | 1 | 662 | - | - | 3 | 25 | 7 | 5 | 4 |
| | 2 | 681 | - | - | 6 | 28 | 6 | 5 | 4 |
| VII. MALADIES DE L'APPAREIL CIRCULATOIRE (390 - 458) | | | | | | | | | |
| A 080 Rhumatisme articulaire aigu (390 - 392) | 1 | 11 | - | - | - | - | - | - | - |
| | 2 | 5 | - | - | - | - | - | - | - |
| A 081 Cardiopathies rhumatismales chroniques (393 - 398) | 1 | 127 | - | - | - | - | - | - | - |
| | 2 | 221 | - | - | - | - | - | - | - |
| A 082 Maladies hypertensives (400 - 404) | 1 | 503 | - | - | - | - | - | - | - |
| | 2 | 807 | - | - | - | - | - | - | - |
| A 083 Maladies ischémiques du coeur (410 - 414) | 1 | 10 803 | - | - | - | - | - | - | - |
| | 2 | 6 808 | - | - | - | - | - | - | - |
| A 084 Autres formes de cardiopathies (420 - 429) | 1 | 6 032 | - | - | 2 | 3 | - | 1 | - |
| | 2 | 6 769 | - | - | - | 6 | 1 | - | - |
| A 085 Maladies cérébro-vasculaires (430 - 438) | 1 | 7 141 | - | - | 2 | 4 | 2 | 1 | 2 |
| | 2 | 8 835 | - | - | - | 3 | 3 | 1 | - |

en années

| 4 -< 5 | 5 -< 10 | 10 -< 15 | 15 -< 20 | 20 -< 25 | 25 -< 30 | 30 -< 35 | 35 -< 40 | 40 -< 45 | 45 -< 50 | 50 -< 55 | 55 -< 60 | 60 -< 65 | 65 -< 70 | 70 -< 75 | 75 -< 80 | 80 -< 85 | 85 et + |
|--------------|---------------|----------------|----------------|----------------|----------------|----------------|----------------|----------------|----------------|----------------|----------------|----------------|----------------|----------------|----------------|----------------|---------------|
| - | - | - | - | 1 | 4 | 3 | 4 | 6 | 5 | 10 | 16 | 32 | 30 | 49 | 55 | 63 | 45 |
| - | - | - | - | 1 | - | 3 | 2 | 3 | 3 | 8 | 11 | 21 | 48 | 74 | 101 | 117 | 104 |
| - | - | 1 | - | 1 | - | 1 | 6 | 6 | 13 | 9 | 18 | 13 | 21 | 17 | 9 | 5 | 1 |
| - | - | - | - | 1 | - | 1 | 1 | 3 | 2 | 3 | 9 | 8 | 10 | 3 | - | 2 | 1 |
| 2 | 4 | 4 | 3 | 3 | - | 1 | - | 3 | 1 | 3 | 1 | - | - | 2 | 1 | - | - |
| - | 1 | - | 1 | 3 | - | 2 | - | - | 1 | 3 | 1 | 1 | 1 | 1 | - | - | - |
| 2 | 4 | 5 | 3 | 5 | 4 | 5 | 10 | 15 | 19 | 22 | 35 | 45 | 51 | 68 | 65 | 68 | 46 |
| - | 1 | - | 1 | 5 | - | 6 | 3 | 6 | 6 | 14 | 21 | 30 | 59 | 78 | 101 | 119 | 105 |
| - | 3 | 2 | 1 | 1 | 1 | 1 | 1 | 2 | - | 2 | - | 6 | 3 | 3 | - | - | - |
| - | - | 1 | 1 | 2 | 1 | - | 1 | - | 1 | - | 4 | 2 | 2 | 2 | 1 | - | - |
| - | - | - | - | 1 | 2 | 1 | 5 | 6 | 14 | 2 | 12 | 13 | 10 | 5 | 4 | 3 | - |
| - | - | - | - | 2 | 1 | 3 | 2 | 9 | 16 | 9 | 13 | 12 | 13 | 3 | 2 | 3 | 2 |
| 1 | - | 4 | 5 | 1 | 3 | 5 | 5 | 4 | 6 | 5 | 4 | 9 | 9 | 4 | 1 | 1 | - |
| - | 2 | 2 | 1 | 6 | - | 4 | 2 | 1 | 4 | - | 4 | 4 | 4 | 3 | - | 4 | 2 |
| - | - | - | - | - | - | - | - | - | - | - | - | - | - | - | - | - | - |
| - | - | - | - | - | - | - | - | - | - | - | - | - | - | 1 | - | - | - |
| - | - | - | 1 | - | - | - | - | - | - | - | - | - | - | - | - | - | - |
| - | - | - | - | - | - | - | 1 | - | - | - | - | - | - | - | - | - | - |
| 4 | 6 | 9 | 7 | 6 | 3 | 4 | 6 | 10 | 8 | 17 | 26 | 40 | 70 | 77 | 74 | 44 | 35 |
| 2 | 7 | 5 | 2 | - | 2 | 1 | 3 | 1 | 11 | 12 | 14 | 37 | 58 | 101 | 101 | 79 | 43 |
| 5 | 9 | 15 | 14 | 9 | 9 | 11 | 17 | 22 | 28 | 26 | 42 | 68 | 92 | 89 | 79 | 48 | 35 |
| 2 | 9 | 8 | 4 | 10 | 4 | 8 | 9 | 11 | 32 | 21 | 35 | 55 | 77 | 110 | 104 | 86 | 47 |
| - | - | 1 | - | - | - | 1 | 3 | 2 | - | 4 | - | - | - | - | - | - | - |
| - | - | - | - | - | - | 1 | - | - | 1 | - | 2 | 1 | - | - | - | - | - |
| - | - | - | 2 | 2 | 2 | 3 | 4 | 4 | 12 | 12 | 14 | 22 | 10 | 17 | 11 | 5 | 7 |
| - | - | - | - | - | 1 | 6 | 3 | 9 | 14 | 7 | 26 | 27 | 38 | 38 | 26 | 15 | 11 |
| 1 | - | - | - | 1 | 2 | - | 6 | 7 | 23 | 14 | 30 | 60 | 92 | 88 | 80 | 55 | 44 |
| - | - | - | - | 1 | 2 | 2 | 2 | 5 | 11 | 21 | 37 | 94 | 109 | 142 | 155 | 127 | 99 |
| - | - | - | 2 | 4 | 9 | 32 | 96 | 209 | 430 | 504 | 1 088 | 1 529 | 2 043 | 1 844 | 1 452 | 944 | 617 |
| - | - | - | - | 1 | 5 | 3 | 17 | 33 | 64 | 109 | 280 | 561 | 1 047 | 1 298 | 1 403 | 1 152 | 835 |
| 2 | 6 | 1 | 1 | 4 | 1 | 13 | 20 | 42 | 90 | 104 | 269 | 553 | 793 | 1 043 | 999 | 1 023 | |
| 1 | - | 1 | 6 | 5 | 7 | 11 | 9 | 22 | 46 | 63 | 146 | 282 | 554 | 990 | 1 383 | 1 486 | 1 750 |
| 1 | 4 | 7 | 6 | 5 | 4 | 11 | 23 | 41 | 71 | 112 | 278 | 484 | 989 | 1 285 | 1 417 | 1 234 | 1 158 |
| 1 | - | 2 | 4 | 3 | 6 | 16 | 20 | 37 | 68 | 77 | 191 | 402 | 829 | 1 393 | 1 952 | 1 996 | 1 831 |

32.- (suite)

| Causes de décès | Sexe | Total | Age en jours | | | en jours et mois 28 - < 12 | Groupes d'âges | | |
|---|--------|------------------|--------------|---------------|----------------|---|----------------|---------------|---------------|
| | | | < 1 | 1 - < 7 | 7 - < 28 | | 1 - < 2 | 2 - < 3 | 3 - < 4 |
| | | | | | | | | | |
| A 086 Maladies des artères, artérioles et capillaires (440 - 448) | 1 2 | 1 465 1 540 | - - | - - | - - | - 1 | - - | - - | - - |
| A 087 Embolies et thromboses veineuses (450 - 453) | 1 2 | 340 394 | - - | - - | 1 - | - - | - - | - - | 1 - |
| A 088 Autres maladies de l'appareil circulatoire (454 - 458) | 1 2 | 51 53 | - - | - - | - - | - - | - - | - - | - - |
| <i>Tot. A 080 - A 088</i> | 1 2 | 28 473 25 432 | - - | - - | 5 - | 7 10 | 2 4 | 2 1 | 3 - |
| VIII. MALADIES DE L'APPAREIL RESPIRATOIRE (460 - 519) | | | | | | | | | |
| A 089 Affections aiguës des voies respiratoires (460 - 466) | 1 2 | 91 45 | - - | - - | - - | 9 8 | - - | 1 1 | 1 - |
| A 090 Grippe (470 - 474) | 1 2 | 655 695 | - - | - - | - 1 | 10 5 | 3 - | - - | - 1 |
| A 091 Pneumonie à virus (480) | 1 2 | 11 5 | - - | - - | - - | 4 1 | - - | 1 - | - - |
| A 092 Autres pneumonies (481 - 486) | 1 2 | 1 388 1 287 | - - | 3 - | 7 9 | 50 31 | 9 6 | 3 3 | 2 - |
| A 093 Bronchite, emphysème et asthme (490 - 493) | 1 2 | 2 318 670 | - - | - - | - 1 | 9 3 | 1 - | - - | - - |
| A 094 Hypertrophie des amygdales et des végétations adénoïdes (500) | 1 2 | 6 2 | - - | - - | - - | 1 - | 1 - | - - | - - |
| A 095 Pleurésie purulente et abcès du poulmon (510, 513) | 1 2 | 42 20 | - - | - - | - - | 1 - | - 1 | - - | - - |
| A 096 Autres maladies de l'appareil respiratoire (501 - 508, 511, 512, 514 - 519) | 1 2 | 1 597 554 | - - | - - | - - | 1 1 | 1 1 | - - | - - |
| <i>Tot. A 089 - A 096</i> | 1 2 | 8 108 3 278 | - - | 3 - | 7 11 | 85 49 | 15 8 | 5 4 | 3 1 |
| IX. MALADIES DE L'APPAREIL DIGESTIF (520 - 577) | | | | | | | | | |
| A 098 Ulcère de l'estomac et du duodénum (531 - 533) | 1 2 | 343 154 | - - | - - | - - | - - | - - | - - | - - |
| A 099 Gastrite et duodénite (535) | 1 2 | 6 4 | - - | - - | - - | - - | - - | - - | - - |
| A 100 Appendicite (540 - 543) | 1 2 | 34 36 | - - | - - | - - | - - | - - | - - | - - |
| A 101 Occlusion intestinale et hernie (550 - 553, 560) | 1 2 | 271 345 | - - | 1 - | 2 - | 8 2 | 1 - | - - | - - |

en années

| 4 - < 5 | 5 - < 10 | 10 - < 15 | 15 - < 20 | 20 - < 25 | 25 - < 30 | 30 - < 35 | 35 - < 40 | 40 - < 45 | 45 - < 50 | 50 - < 55 | 55 - < 60 | 60 - < 65 | 65 - < 70 | 70 - < 75 | 75 - < 80 | 80 - < 85 | 85 et + |
|---------------|----------------|-----------------|-----------------|-----------------|-----------------|-----------------|-----------------|-----------------|-----------------|-----------------|-----------------|-----------------|-----------------|-----------------|-----------------|-----------------|----------------|
| - | - | - | 1 | 3 | - | 1 | 4 | 6 | 15 | 21 | 63 | 130 | 190 | 281 | 267 | 252 | 231 |
| - | - | - | 1 | 3 | 1 | 2 | 3 | 3 | 13 | 10 | 13 | 54 | 115 | 184 | 313 | 390 | 434 |
| - | - | - | - | 1 | 1 | - | 1 | 6 | 4 | 9 | 31 | 32 | 65 | 67 | 53 | 33 | 35 |
| - | - | - | - | - | 1 | 1 | 6 | 7 | 11 | 10 | 19 | 38 | 47 | 75 | 76 | 61 | 42 |
| - | - | - | - | - | 1 | - | - | 2 | 1 | 1 | 6 | 5 | 7 | 7 | 12 | 6 | 3 |
| - | 1 | - | - | - | 1 | - | - | - | 2 | 4 | 3 | 4 | 6 | 6 | 12 | 9 | 5 |
| 4 2 | 10 1 | 9 3 | 12 11 | 20 13 | 20 24 | 61 42 | 157 60 | 319 116 | 646 230 | 781 301 | 779 717 | 2 815 1 463 | 4 189 2 745 | 4 632 4 126 | 4 354 5 320 | 3 528 5 236 | 3 118 5 007 |
| - | - | - | 1 | - | - | - | - | 1 | 4 | 4 | 8 | 13 | 11 | 11 | 13 | 5 | 9 |
| - | 1 | - | - | - | - | - | - | 1 | 2 | 2 | - | 2 | 4 | 4 | 8 | 8 | 4 |
| - | - | - | 3 | - | 4 | 3 | 6 | 9 | 7 | 16 | 29 | 60 | 103 | 117 | 109 | 97 | 79 |
| - | - | - | 2 | 2 | 2 | 6 | 4 | 10 | 8 | 6 | 29 | 32 | 74 | 121 | 148 | 106 | 136 |
| - | - | - | - | - | - | - | - | 1 | - | - | 1 | - | - | 1 | 1 | 2 | - |
| - | - | - | - | 1 | 1 | - | - | 1 | - | - | - | - | - | - | - | 1 | - |
| 1 | 7 | 3 | 3 | 1 | 3 | 4 | 2 | 11 | 14 | 24 | 49 | 91 | 142 | 206 | 224 | 254 | 275 |
| 1 | 1 | 5 | - | 1 | 3 | 5 | 6 | 7 | 10 | 14 | 20 | 41 | 75 | 140 | 233 | 279 | 397 |
| - | 1 | 1 | 2 | 4 | 2 | 7 | 9 | 25 | 30 | 42 | 171 | 303 | 456 | 471 | 412 | 218 | 154 |
| - | - | 1 | - | 3 | 2 | 4 | 10 | 11 | 13 | 11 | 43 | 59 | 81 | 108 | 127 | 90 | 103 |
| - | - | - | - | 1 | - | - | - | 1 | - | - | - | 1 | - | - | - | 1 | - |
| - | - | - | - | - | - | - | - | - | - | - | - | 2 | - | - | - | - | - |
| - | - | - | - | - | - | - | - | - | 2 | 1 | 2 | 6 | 12 | 9 | 4 | 4 | 1 |
| - | - | - | - | - | - | 2 | - | 1 | - | 1 | 1 | 2 | - | 3 | 4 | 2 | 3 |
| - | - | 1 | - | 1 | - | 3 | 4 | 23 | 55 | 61 | 167 | 255 | 322 | 299 | 188 | 128 | 88 |
| - | - | 1 | 1 | - | 2 | 4 | 4 | 6 | 7 | 8 | 17 | 37 | 55 | 78 | 99 | 119 | 114 |
| 1 | 8 | 5 | 9 | 7 | 9 | 17 | 21 | 71 | 112 | 148 | 427 | 729 | 1 046 | 1 114 | 951 | 709 | 606 |
| 1 | 2 | 7 | 3 | 7 | 10 | 21 | 24 | 37 | 40 | 42 | 110 | 175 | 289 | 454 | 619 | 605 | 759 |
| - | - | - | - | - | 1 | - | 3 | 5 | 15 | 19 | 18 | 40 | 61 | 66 | 48 | 40 | 27 |
| - | - | - | - | - | - | 2 | 5 | 2 | 9 | 4 | 4 | 11 | 16 | 15 | 37 | 26 | 23 |
| - | - | - | - | - | - | - | - | - | 1 | - | 1 | - | 2 | - | 2 | - | - |
| - | - | - | - | - | - | - | - | - | - | - | - | - | - | 2 | - | 1 | 1 |
| - | 3 | 1 | 1 | - | - | 1 | 1 | - | 1 | - | 3 | 4 | 6 | 5 | 4 | 1 | 3 |
| - | 2 | 2 | 1 | - | 1 | - | - | 1 | 1 | 1 | - | 2 | 5 | 5 | 9 | 4 | 2 |
| - | - | - | - | - | - | - | 3 | 3 | 7 | 7 | 7 | 26 | 36 | 43 | 39 | 45 | 43 |
| - | - | - | - | - | - | - | 5 | 1 | 5 | 3 | 9 | 18 | 30 | 52 | 80 | 74 | 66 |

32.- (suite)

| Causes de décès | Sexe | Total | Age en jours | | | en jours et mois 28 - < 12 m | Groupes d'âges | | |
|--|------|-------|--------------|---------------|----------------|---|----------------|---------------|---------------|
| | | | < 1 | 1 - < 7 | 7 - < 28 | | 1 - < 2 | 2 - < 3 | 3 - < 4 |
| | | | | | | | | | |
| A 102 Cirrhose du foie (571) | 1 | 693 | - | - | - | - | - | - | - |
| | 2 | 448 | - | - | - | - | - | - | - |
| A 103 Lithiase biliaire et cholécystite (574, 575) | 1 | 158 | - | - | - | - | - | - | - |
| | 2 | 288 | - | - | - | - | - | - | - |
| A 104 Autres maladies de l'appareil digestif (526 - 530, 534, 536, 537, 561 - 570, 572, 573, 576, 577) | 1 | 544 | - | - | 1 | 8 | 1 | 2 | - |
| | 2 | 588 | - | - | 2 | 7 | - | - | - |
| <i>Tot. A 097 - A 104</i> | 1 | 2 049 | - | 1 | 3 | 16 | 2 | 2 | - |
| | 2 | 1 863 | - | - | 2 | 9 | - | - | - |
| X. MALADIES DES ORGANES GENITO-URINAIRES (580 - 629) | | | | | | | | | |
| A 105 Néphrite aiguë (580) | 1 | 10 | - | - | - | - | - | - | - |
| | 2 | 7 | - | - | - | - | - | - | - |
| A 106 Autres formes de néphrite et néphrose (581 - 584) | 1 | 228 | - | - | - | - | - | - | - |
| | 2 | 295 | - | - | - | - | - | - | - |
| A 107 Infections rénales (590) | 1 | 84 | - | - | - | - | 1 | - | - |
| | 2 | 144 | - | - | - | - | - | - | - |
| A 108 Calculs de l'appareil urinaire (592, 594) | 1 | 15 | - | - | - | - | - | - | - |
| | 2 | 28 | - | - | - | - | - | - | - |
| A 109 Hypertrophie de la prostate (600) | 1 | 331 | - | - | - | - | - | - | - |
| | 2 | - | - | - | - | - | - | - | - |
| A 110 Maladies du sein (610, 611) | 1 | - | - | - | - | - | - | - | - |
| | 2 | 1 | - | - | - | - | - | - | - |
| A 111 Autres maladies des organes génito- urinaires (591, 593, 595 - 599, 601 - 607, 612 - 629) | 1 | 409 | - | - | - | 3 | - | - | - |
| | 2 | 352 | - | - | - | 2 | - | - | 1 |
| <i>Tot. A 105 - A 111</i> | 1 | 1 077 | - | - | - | 3 | 1 | - | - |
| | 2 | 827 | - | - | - | 2 | - | - | 1 |
| XI. COMPLICATIONS DE LA GROSSESSE, DE L'ACCOUCHEMENT ET DES SUITES DE COUCHES (630 - 678) | | | | | | | | | |
| A 112 Toxémies gravidiques et puerpérales (636 - 639) | 1 | - | - | - | - | - | - | - | - |
| | 2 | 3 | - | - | - | - | - | - | - |
| A 113 Hémorragie au cours de la grossesse et de l'accouchement (632, 651 - 653) | 1 | - | - | - | - | - | - | - | - |
| | 2 | 4 | - | - | - | - | - | - | - |
| A 115 Avortements autres ou sans précision (642 - 645) | 1 | - | - | - | - | - | - | - | - |
| | 2 | 9 | - | - | - | - | - | - | - |
| A 116 Infections pendant l'accouchement ou les suites de couches (670, 671, 673) | 1 | - | - | - | - | - | - | - | - |
| | 2 | 5 | - | - | - | - | - | - | - |

32.- (suite)

| Causes de décès | Sexe | Total | Age en jours | | | en jours et mois 28 - < 12 m | Groupes d'âges | | |
|---|--------|------------|--------------|------------|-------------|---------------------------------------|----------------|------------|------------|
| | | | < 1 | 1 - < 7 | 7 - < 28 | | 1 - < 2 | 2 - < 3 | 3 - < 4 |
| | | | | | | | | | |
| A 117 Autres complications de la grossesse, de l'accouchement et des suites de couches (630, 631, 633 - 635, 654 - 662, 672, 674 - 678) | 1 2 | - 8 | - - | - - | - - | - - | - - | - - | - - |
| <i>Tot. A 112 - A 118</i> | 1 2 | - 29 | - - | - - | - - | - - | - - | - - | - - |
| XII. MALADIES DE LA PEAU ET DU TISSU SOUS-CUTANE (680 - 709) | | | | | | | | | |
| A 119 Infection de la peau et du tissu cellulaire sous-cutané (680 - 686) | 1 2 | 18 5 | - - | - - | 1 - | - - | - - | - - | - - |
| A 120 Autres maladies de la peau et du tissu cellulaire sous-cutané (690 - 709) | 1 2 | 24 44 | - - | - - | - - | - - | - - | - - | - - |
| <i>Tot. A 119 - A 120</i> | 1 2 | 42 49 | - - | - - | 1 - | - - | - - | - - | - - |
| XIII. MALADIES DU SYSTEME OSTEO-MUSCULAIRE ET DES TISSUS CONJONCTIFS (710 - 738) | | | | | | | | | |
| A 121 Arthrite et spondylite (710 - 715) | 1 2 | 58 126 | - - | - - | - - | 1 - | - - | - - | - - |
| A 122 Rhumatismes non articulaires ou sans précision (716 - 718) | 1 2 | 3 18 | - - | - - | - - | - - | - - | - - | - - |
| A 123 Ostéomyélite et périostite (720) | 1 2 | 4 9 | - - | - - | - - | - - | - - | - - | - - |
| A 124 Ankylose et déformations ostéo-musculaires acquises (727, 735 - 738) | 1 2 | 5 12 | - - | - - | - - | - - | - - | - - | - - |
| A 125 Autres maladies du système ostéo-musculaire et des tissus conjonctifs (721 - 726, 728 - 734) | 1 2 | 30 32 | - - | - - | - - | - - | - - | - - | - - |
| <i>Tot. A 121 - A 125</i> | 1 2 | 100 197 | - - | - - | - - | 1 - | - - | - - | - - |
| XIV. ANOMALIES CONGENITALES (740 - 759) | | | | | | | | | |
| A 126 Spina bifida (741) | 1 2 | 17 19 | 5 4 | 1 - | 6 4 | 5 9 | - 1 | - - | - - |
| A 127 Anomalies congénitales du coeur (746) | 1 2 | 166 105 | 11 13 | 40 16 | 24 10 | 57 42 | 5 3 | 3 5 | - 1 |
| A 128 Autres anomalies congénitales de l'appareil circulatoire (747) | 1 2 | 20 14 | - 2 | 6 2 | 2 3 | 7 2 | - - | - - | - 1 |
| A 129 Fissure du palais et bec-de-lièvre (749) | 1 2 | 1 - | - - | - - | - - | 1 - | - - | - - | - - |

32.- (suite)

| Causes de décès | Sexe | Total | Age en jours | | | en jours et mois 28 - < 12 | Groupes d'âges | | |
|--|------|---------|--------------|----------|-----------|-------------------------------------|----------------|----------|----------|
| | | | < 1 | - < 7 | - < 28 | | - < 2 | - < 3 | - < 4 |
| | | | | | | | | | |
| XVII. ACCIDENTS, EMPOISONNEMENTS ET TRAUMATISMES D'APRES LEUR CAUSE EXTERNE (E 800 - E 999) | | | | | | | | | |
| AE 138 Accidents de véhicule à moteur (E 810 - E 823) | 1 | 2 116 | - | - | - | 2 | 6 | 12 | 14 |
| | 2 | 806 | - | - | - | 2 | 2 | 8 | 7 |
| AE 139 Autres accidents de transport (E 800 - E 807, E 825 - E 845) | 1 | 75 | - | - | - | - | - | 1 | - |
| | 2 | 24 | - | - | - | - | - | 1 | - |
| AE 140 Empoisonnements accidentels (E 850 - E 877) | 1 | 122 | - | - | - | 2 | 2 | 2 | - |
| | 2 | 162 | - | - | - | 1 | 1 | - | 2 |
| AE 141 Chutes accidentelles (E 880 - E 887) | 1 | 703 | - | - | - | 1 | 2 | 2 | 3 |
| | 2 | 1 058 | - | - | - | 3 | 3 | 3 | 2 |
| AE 142 Accidents causés par l'incendie ou le feu (E 890 - E 899) | 1 | 56 | - | - | - | 3 | 1 | 1 | 3 |
| | 2 | 24 | - | - | - | 2 | 1 | 1 | - |
| AE 143 Noyade et submersion accidentelles (E 910) | 1 | 158 | - | - | - | - | 5 | 4 | 1 |
| | 2 | 54 | - | - | - | - | 1 | 3 | 1 |
| AE 144 Accidents causés par projectiles d'armes à feu (E 922) | 1 | 4 | - | - | - | - | - | - | - |
| | 2 | 2 | - | - | - | - | - | - | - |
| AE 145 Accidents survenant principalement dans l'industrie (E 916 - E 921, E 923 - E 928) | 1 | 117 | - | - | - | 1 | 4 | 1 | 3 |
| | 2 | 26 | - | - | - | - | 1 | 2 | 1 |
| AE 146 Toutes autres causes accidentelles (E 900 - E 909, E 911 - E 915, E 929 - E 949) | 1 | 497 | - | - | 1 | 75 | 4 | 1 | 2 |
| | 2 | 368 | - | - | 1 | 42 | 5 | 3 | 1 |
| AE 147 Suicide et lésions faites volontairement à soi-même (E 950 - E 959) | 1 | 1 034 | - | - | - | - | - | - | - |
| | 2 | 557 | - | - | - | - | - | - | - |
| AE 148 Lésions (E 960 - E 978) | 1 | 56 | - | 1 | - | 1 | 1 | - | - |
| | 2 | 50 | - | - | - | 1 | - | 1 | - |
| AE 149 Lésions causées d'une manière indéterminée quant à l'intention (E 980 - E 989) | 1 | 91 | - | - | - | 3 | 2 | - | - |
| | 2 | 65 | - | - | - | 6 | 1 | - | - |
| CAUSES EXTERNES | 1 | 5 029 | - | 1 | 1 | 88 | 27 | 23 | 26 |
| | 2 | 3 196 | - | - | 1 | 57 | 15 | 22 | 14 |
| TOT. AE 138-AE 150 | | 8 225 | - | 1 | 2 | 145 | 42 | 45 | 40 |
| CAUSES NATURELLES | 1 | 57 849 | 590 | 440 | 166 | 476 | 92 | 38 | 31 |
| | 2 | 52 586 | 392 | 304 | 127 | 356 | 69 | 43 | 23 |
| TOT. A 001-A 137 | | 110 435 | 982 | 744 | 293 | 832 | 161 | 81 | 54 |
| TOTAL GENERAL | 1 | 62 878 | 590 | 441 | 167 | 564 | 119 | 61 | 57 |
| | 2 | 55 782 | 392 | 304 | 128 | 413 | 84 | 65 | 37 |
| TOT. A 001-AE 150 | | 118 660 | 982 | 745 | 295 | 977 | 203 | 126 | 94 |

en années

| 4 - 5 | 5 - 10 | 10 - 15 | 15 - 20 | 20 - 25 | 25 - 30 | 30 - 35 | 35 - 40 | 40 - 45 | 45 - 50 | 50 - 55 | 55 - 60 | 60 - 65 | 65 - 70 | 70 - 75 | 75 - 80 | 80 - 85 | 85 et + |
|-------------|--------------|---------------|---------------|---------------|---------------|---------------|---------------|---------------|----------------|----------------|----------------|----------------|----------------|----------------|-----------------|----------------|----------------|
| 15 7 | 77 47 | 59 30 | 205 62 | 256 62 | 144 23 | 129 34 | 160 45 | 137 33 | 121 34 | 92 29 | 133 48 | 153 60 | 111 76 | 124 91 | 76 55 | 56 30 | 34 21 |
| - - | 1 1 | 4 3 | 8 - | 4 1 | 3 1 | 7 1 | 5 2 | 9 2 | 6 - | 4 1 | 5 1 | 4 2 | 5 4 | 1 - | 4 1 | 4 3 | 1 - |
| - - | - 3 | 3 3 | 6 4 | 3 3 | 9 5 | 5 4 | 8 7 | 6 12 | 9 14 | 4 10 | 10 12 | 11 17 | 14 17 | 10 15 | 8 13 | 7 11 | 3 8 |
| 2 - | 3 3 | 8 4 | 12 5 | 16 2 | 16 1 | 14 5 | 12 2 | 24 4 | 21 8 | 26 7 | 29 15 | 46 18 | 62 38 | 75 91 | 76 205 | 102 274 | 151 365 |
| 2 - | - 1 | - - | 1 - | 1 - | 2 - | 4 2 | 5 1 | 4 - | 8 2 | 4 2 | 3 1 | 5 - | 3 - | 3 2 | 2 3 | - 5 | 1 1 |
| 2 - | 14 2 | 9 2 | 10 1 | 21 - | 8 2 | 3 5 | 9 3 | 9 2 | 9 1 | 4 4 | 9 2 | 12 8 | 11 7 | 9 3 | 4 3 | 2 3 | 3 1 |
| - - | - - | - - | - - | 1 - | - - | - - | - - | 1 - | 1 - | - - | - - | - 1 | - - | - 1 | 1 - | - - | - - |
| - 1 | 1 2 | 2 2 | 4 2 | 11 - | 8 1 | 12 1 | 20 1 | 14 3 | 10 2 | 2 3 | 14 1 | 5 - | 2 - | 1 2 | - - | 1 - | 1 1 |
| 1 3 | 8 5 | 14 4 | 20 4 | 18 5 | 25 5 | 16 4 | 20 9 | 16 10 | 16 9 | 18 8 | 25 8 | 30 11 | 35 23 | 41 35 | 48 50 | 30 58 | 33 65 |
| - - | - - | - - | 27 5 | 26 13 | 35 14 | 44 24 | 56 38 | 78 39 | 85 49 | 80 43 | 112 70 | 127 63 | 129 71 | 89 61 | 71 34 | 48 18 | 27 15 |
| 1 - | 1 - | 1 - | 5 2 | 1 6 | 5 3 | 4 1 | 9 3 | 3 3 | 5 3 | 1 4 | 3 4 | 5 8 | 3 5 | 5 1 | - 2 | - 1 | 1 2 |
| - - | 2 - | 4 1 | 1 2 | 11 4 | 4 2 | 4 4 | 4 2 | 5 1 | 9 2 | 3 1 | 10 6 | 9 8 | 10 5 | 3 6 | - 8 | 6 4 | 1 2 |
| 23 11 | 107 64 | 104 49 | 299 87 | 369 96 | 259 57 | 242 85 | 308 113 | 306 109 | 300 124 | 238 112 | 353 168 | 407 196 | 385 246 | 361 308 | 290 374 | 256 407 | 256 481 |
| 34 | 171 | 153 | 386 | 465 | 316 | 327 | 421 | 415 | 424 | 350 | 521 | 603 | 631 | 669 | 664 | 663 | 737 |
| 29 19 | 115 66 | 87 64 | 106 62 | 145 82 | 134 125 | 213 191 | 414 311 | 800 578 | 1 526 990 | 1 794 969 | 4 123 2 139 | 6 513 3 569 | 9 025 5 768 | 9 582 8 051 | 8 644 9 705 | 6 829 9 266 | 5 937 9 317 |
| 48 | 181 | 151 | 168 | 227 | 259 | 404 | 725 | 1 378 | 2 516 | 2 763 | 6 262 | 10 082 | 14 793 | 17 633 | 18 349 | 16 095 | 15 254 |
| 52 30 | 222 130 | 191 113 | 405 149 | 514 178 | 393 182 | 455 276 | 722 424 | 1 106 687 | 1 826 1 114 | 2 032 1 081 | 4 476 2 307 | 6 920 3 765 | 9 410 6 014 | 9 943 8 359 | 8 934 10 079 | 7 085 9 673 | 6 193 9 798 |
| 82 | 352 | 304 | 554 | 692 | 575 | 731 | 1 146 | 1 793 | 2 940 | 3 113 | 6 783 | 10 685 | 15 424 | 18 302 | 19 013 | 16 758 | 15 991 |

COMPLEMENT DE LA LISTE INTERMEDIAIRE O.M.S.
Répartition par âge et par sexe de la population au milieu de l'année 1970
(moyenne des répartitions par âge et par sexe de la population
au début et à la fin de l'année considérée)

| Groupe d'âges | Total | M. | F. |
|------------------------|------------------|------------------|------------------|
| < 1 jour | | | |
| 1 - < 7 jours | | | |
| 7 - < 28 jours | 139 198 | 71 298 | 67 900 |
| 28 jours - < 12 mois | | | |
| 1 - < 2 ans | 139 674 | 71 409 | 68 265 |
| 2 - < 3 ans | 141 896 | 72 580 | 69 316 |
| 3 - < 4 ans | 146 298 | 74 798 | 71 500 |
| 4 - < 5 ans | 151 576 | 77 425 | 74 151 |
| 5 - < 10 ans | 789 269 | 403 394 | 385 875 |
| 10 - < 15 ans | 769 198 | 392 461 | 376 737 |
| 15 - < 20 ans | 722 743 | 368 495 | 354 248 |
| 20 - < 25 ans | 713 811 | 364 242 | 349 569 |
| 25 - < 30 ans | 568 629 | 289 768 | 278 861 |
| 30 - < 35 ans | 596 264 | 300 937 | 295 327 |
| 35 - < 40 ans | 638 628 | 320 651 | 317 977 |
| 40 - < 45 ans | 648 454 | 323 567 | 324 887 |
| 45 - < 50 ans | 656 876 | 325 418 | 331 458 |
| 50 - < 55 ans | 435 556 | 213 547 | 222 009 |
| 55 - < 60 ans | 553 792 | 266 326 | 287 466 |
| 60 - < 65 ans | 537 280 | 249 812 | 287 468 |
| 65 - < 70 ans | 481 594 | 213 639 | 267 955 |
| 70 - < 75 ans | 366 573 | 151 211 | 215 362 |
| 75 - < 80 ans | 237 699 | 91 007 | 146 692 |
| 80 - < 85 ans | 131 695 | 48 905 | 82 790 |
| 85 et + | 71 044 | 24 922 | 46 122 |
| <i>Total général :</i> | <i>9 637 747</i> | <i>4 715 812</i> | <i>4 921 935</i> |

MOUVEMENT DE LA POPULATION - 1973

1.- MOUVEMENT DE LA POPULATION EN 1973

| Mouvement de la population | Hommes | Femmes | Total | |
|--|-----------|-----------|-----------------|--|
| | | | Nombres absolus | Par 1 000 habitants au 31 décembre 1973 |
| <i>Population au 31 décembre 1972 :</i> | 4 759 930 | 4 966 920 | 9 726 850 | - |
| Naissances | 66 451 | 62 974 | 129 425 | 13,27 |
| Décès | 62 525 | 55 788 | 118 313 | 12,13 |
| <i>Mouvement naturel en 1973 :</i> | 3 926 | 7 186 | 11 112 | 1,14 |
| Migrations intérieures : | | | | |
| Entrées | 255 552 | 254 845 | 510 397 | 52,31 |
| Sorties | 251 522 | 251 894 | 503 416 | 51,60 |
| <i>Solde :</i> | 4 030 | 2 951 | 6 981 | 0,71 |
| Migrations extérieures : | | | | |
| Entrées | 34 227 | 30 023 | 64 250 | 6,58 |
| Sorties (1) | 27 710 | 24 893 | 52 603 | 5,39 |
| <i>Solde :</i> | 6 517 | 5 130 | 11 647 | 1,19 |
| <i>Solde du mouvement migratoire total en 1973 :</i> | 10 547 | 8 081 | 18 628 | 1,91 |
| Accroissement total de la population | 14 473 | 15 267 | 29 740 | 3,05 |
| <i>Population au 31 décembre 1973 :</i> | 4 774 403 | 4 982 187 | 9 756 590 | - |

2. MOUVEMENT DE LA POPULATION DEPUIS 1961

| Années | Population au 31 décembre | Evolution en % d'une année par rapport à la précédente | | | | | |
|-----------------------------------|---------------------------------|--|------------|--------|--------------|-------------|--------|
| | | Population | Naissances | Décès | Immigrations | Emigrations | |
| 1961 | 9 189 741 | 100,13 | 101,76 | 93,95 | - | - | |
| 1962 | 9 251 414 | 100,67 | 97,52 | 104,97 | - | - | |
| 1963 | 9 328 126 | 100,83 | 102,50 | 103,65 | 103,21 | 101,22 | |
| 1964 | 9 428 100 | 101,07 | 101,37 | 94,57 | 104,95 | 102,63 | |
| 1965 | 9 499 234 | 100,75 | 96,56 | 104,72 | 97,28 | 100,18 | |
| 1966 | 9 556 380 | 100,60 | 97,27 | 100,04 | 97,93 | 99,48 | |
| 1967 | 9 605 601 | 100,52 | 96,86 | 99,96 | 97,60 | 98,07 | |
| 1968 | 9 631 910 | 100,27 | 96,81 | 105,91 | 100,22 | 102,25 | |
| 1969 | 9 660 154 | 100,29 | 99,71 | 98,43 | 99,47 | 99,38 | |
| 1970 | Population calculée : | 9 690 991 | 100,32 | 100,20 | 99,59 | 102,79 | 102,51 |
| 1971 p.r. à population recensée : | 9 650 944 | 9 695 379 | 100,46 | 98,57 | 99,97 | 95,16 | 92,46 |
| 1972 | 9 726 850 | 100,32 | 96,64 | 98,22 | 98,90 | 100,75 | |
| 1973 | 9 756 590 | 100,31 | 96,27 | 101,34 | 101,58 | 100,74 | |

3.- CHIFFRES ESTIMES DE LA POPULATION AU 30 JUIN DES ANNEES 1961 à 1973

(Moyennes des chiffres de la population au début et à la fin de l'année considérée)

| Années | Hommes | Femmes | Total |
|------------------|-----------|-----------|-----------|
| 30 juin 1961 | 4 497 341 | 4 686 606 | 9 183 947 |
| 30 juin 1962 | 4 513 182 | 4 707 395 | 9 220 577 |
| 30 juin 1963 | 4 550 315 | 4 739 455 | 9 289 770 |
| 30 juin 1964 | 4 599 493 | 4 778 620 | 9 378 113 |
| 30 juin 1965 | 4 644 842 | 4 818 825 | 9 463 667 |
| 30 juin 1966 | 4 674 630 | 4 853 177 | 9 527 807 |
| 30 juin 1967 | 4 697 826 | 4 883 164 | 9 580 990 |
| 30 juin 1968 | 4 713 003 | 4 905 752 | 9 618 755 |
| 30 juin 1969 | 4 723 716 | 4 922 316 | 9 646 032 |
| 30 juin 1970 (2) | 4 725 755 | 4 929 794 | 9 655 549 |
| 30 juin 1971 | 4 733 264 | 4 939 897 | 9 673 161 |
| 30 juin 1972 | 4 752 297 | 4 958 818 | 9 711 115 |
| 30 juin 1973 | 4 767 167 | 4 974 553 | 9 741 720 |

(1) Y compris 7 663 hommes et 4 492 femmes dont la nouvelle résidence est inconnue.

(2) Moyenne de la population calculée au 31.12.1969 et population recensée au 31.12.1970.

4.- MOUVEMENT DE LA POPULATION DES ARRONDISSEMENTS, DES PROVINCES ET DES REGIONS LINGUISTIQUES - ANNEE 1973
(Population de droit)

| Arrondissements, provinces et régions linguistiques | MOUVEMENT NATUREL | | | MOUVEMENTS MIGRATOIRES | | | | | |
|---|-------------------|----------------|--|------------------------|----------------|----------------------------------|------------------------|----------------|----------------------------------|
| | Naissances (1) | Décès (2) | Accroisse- ment natu- rel de la population (3)=(1)-(2) | Migrations intérieures | | | Migrations extérieures | | |
| | | | | Entrées (4) | Sorties (5) | Différence (6) = (4) - (5) | Entrées (7) | Sorties (8) | Différence (9) = (7) - (8) |
| Anvers | 10 829 | 10 838 | - 9 | 53 305 | 53 139 | + 166 | 5 676 | 3 318 | + 2 358 |
| Malines | 3 577 | 3 310 | + 267 | 9 496 | 9 363 | + 133 | 610 | 304 | + 306 |
| Turnhout | 4 992 | 2 709 | + 2 283 | 10 509 | 10 604 | - 95 | 984 | 730 | + 254 |
| <i>Province d'Anvers</i> | <i>19 398</i> | <i>18 857</i> | <i>+ 2 541</i> | <i>73 310</i> | <i>73 106</i> | <i>+ 204</i> | <i>7 270</i> | <i>4 352</i> | <i>+ 2 918</i> |
| Bruxelles-Capitale | 13 173 | 14 583 | - 1 410 | 86 484 | 93 677 | - 7 193 | 19 749 | 11 028 | + 8 721 |
| Hal-Vilvorde | 6 304 | 5 316 | + 988 | 26 506 | 23 284 | + 3 222 | 2 848 | 2 144 | + 704 |
| Louvain | 5 202 | 4 176 | + 1 026 | 19 944 | 18 451 | + 1 493 | 2 247 | 1 098 | + 1 149 |
| Nivelles | 3 096 | 3 082 | + 14 | 19 296 | 14 136 | + 5 160 | 2 437 | 1 534 | + 903 |
| <i>Province de Brabant</i> | <i>27 775</i> | <i>27 157</i> | <i>+ 618</i> | <i>152 230</i> | <i>149 548</i> | <i>+ 2 682</i> | <i>27 281</i> | <i>15 804</i> | <i>+ 11 477</i> |
| Ath | 951 | 1 149 | - 198 | 3 610 | 3 555 | + 55 | 290 | 179 | + 111 |
| Charleroi | 6 553 | 6 365 | + 188 | 31 994 | 32 580 | - 586 | 3 065 | 2 419 | + 646 |
| Mons | 3 762 | 3 850 | - 88 | 13 921 | 13 695 | + 226 | 3 023 | 2 378 | + 645 |
| Mouscron | 1 056 | 1 002 | + 54 | 2 374 | 2 665 | - 291 | 989 | 625 | + 364 |
| Soignies | 2 321 | 2 356 | - 35 | 10 372 | 10 448 | - 76 | 1 557 | 1 201 | + 356 |
| Thuin | 1 838 | 1 959 | - 121 | 8 296 | 7 864 | + 432 | 732 | 524 | + 208 |
| Tournai | 2 032 | 2 273 | - 241 | 7 656 | 7 397 | + 259 | 1 696 | 1 067 | + 629 |
| <i>Province de Hainaut</i> | <i>18 513</i> | <i>18 954</i> | <i>- 441</i> | <i>78 223</i> | <i>78 204</i> | <i>+ 19</i> | <i>11 352</i> | <i>8 393</i> | <i>+ 2 959</i> |
| Huy | 1 162 | 1 498 | - 336 | 6 298 | 5 487 | + 811 | 714 | 255 | + 459 |
| Liège | 8 019 | 8 645 | - 626 | 41 299 | 39 875 | + 1 424 | 3 775 | 3 111 | + 664 |
| Verviers | 3 311 | 3 228 | + 83 | 12 031 | 11 752 | + 279 | 2 068 | 1 135 | + 933 |
| Wareme | 652 | 998 | - 346 | 2 958 | 2 504 | + 454 | 131 | 57 | + 74 |
| <i>Province de Liège</i> | <i>13 144</i> | <i>14 389</i> | <i>- 1 225</i> | <i>62 586</i> | <i>59 618</i> | <i>+ 2 968</i> | <i>6 688</i> | <i>4 558</i> | <i>+ 2 130</i> |
| Hasselt | 4 978 | 2 420 | + 2 558 | 12 639 | 12 523 | + 116 | 1 576 | 1 123 | + 453 |
| Maaseik | 2 642 | 1 063 | + 1 579 | 5 546 | 5 710 | - 164 | 1 096 | 631 | + 465 |
| Tongres | 2 472 | 1 574 | + 898 | 5 586 | 5 645 | - 59 | 946 | 718 | + 228 |
| <i>Province de Limbourg</i> | <i>10 092</i> | <i>5 057</i> | <i>+ 5 035</i> | <i>23 771</i> | <i>23 878</i> | <i>- 107</i> | <i>3 618</i> | <i>2 472</i> | <i>+ 1 146</i> |
| Arlon | 657 | 559 | + 98 | 2 480 | 2 515 | - 35 | 375 | 279 | + 96 |
| Bastogne | 496 | 445 | + 51 | 1 192 | 1 425 | - 233 | 103 | 60 | + 43 |
| Marche-en-Famenne | 533 | 567 | - 34 | 2 301 | 2 174 | + 127 | 250 | 74 | + 176 |
| Neufchâteau | 759 | 717 | + 42 | 2 124 | 2 059 | + 65 | 163 | 118 | + 45 |
| Virton | 569 | 551 | + 18 | 2 053 | 1 966 | + 87 | 234 | 209 | + 25 |
| <i>Province de Luxembourg</i> | <i>3 014</i> | <i>2 839</i> | <i>+ 175</i> | <i>10 150</i> | <i>10 139</i> | <i>+ 11</i> | <i>1 125</i> | <i>740</i> | <i>+ 385</i> |
| Dinant | 1 143 | 1 176 | - 33 | 4 782 | 4 575 | + 207 | 267 | 150 | + 117 |
| Namur | 3 427 | 3 294 | + 133 | 16 429 | 15 456 | + 973 | 1 046 | 666 | + 380 |
| Philippeville | 859 | 780 | + 79 | 3 461 | 3 490 | - 29 | 210 | 132 | + 78 |
| <i>Province de Namur</i> | <i>5 429</i> | <i>5 250</i> | <i>+ 179</i> | <i>24 672</i> | <i>23 521</i> | <i>+ 1 151</i> | <i>1 523</i> | <i>948</i> | <i>+ 575</i> |
| Alost | 3 464 | 3 217 | + 247 | 8 639 | 8 893 | - 254 | 202 | 169 | + 33 |
| Termonde | 2 471 | 2 102 | + 369 | 5 145 | 5 250 | - 105 | 395 | 124 | + 271 |
| Eeklo | 1 209 | 1 045 | + 164 | 2 509 | 2 301 | + 208 | 156 | 183 | - 27 |
| Gand | 6 173 | 6 205 | - 32 | 22 807 | 22 834 | - 27 | 1 489 | 744 | + 745 |
| Audenarde | 1 495 | 1 506 | - 11 | 2 930 | 2 966 | - 36 | 132 | 87 | + 45 |
| Saint-Nicolas | 2 751 | 2 384 | + 367 | 6 919 | 6 639 | + 280 | 600 | 325 | + 275 |
| <i>Province de Fl. orientale</i> | <i>17 563</i> | <i>16 459</i> | <i>+ 1 104</i> | <i>48 949</i> | <i>48 883</i> | <i>+ 66</i> | <i>2 974</i> | <i>1 632</i> | <i>+ 1 342</i> |
| Bruges | 3 348 | 2 467 | + 881 | 8 200 | 7 434 | + 766 | 446 | 448 | - 2 |
| Dixmude | 588 | 565 | + 23 | 1 324 | 1 650 | - 326 | 22 | 26 | - 4 |
| Ypres | 1 471 | 1 101 | + 370 | 2 856 | 3 252 | - 396 | 237 | 145 | + 92 |
| Courtrai | 3 652 | 2 874 | + 778 | 10 196 | 10 083 | + 113 | 639 | 297 | + 342 |
| Ostende | 1 619 | 1 540 | + 79 | 5 353 | 5 162 | + 191 | 528 | 288 | + 240 |
| Roulers | 2 098 | 1 451 | + 647 | 4 249 | 4 372 | - 123 | 114 | 57 | + 57 |
| Tielt | 1 106 | 775 | + 331 | 2 055 | 2 207 | - 152 | 81 | 24 | + 57 |
| Furnes | 615 | 598 | + 17 | 2 273 | 2 359 | - 86 | 352 | 264 | + 88 |
| <i>Province de Fl. occidentale</i> | <i>14 497</i> | <i>11 371</i> | <i>+ 3 126</i> | <i>36 506</i> | <i>36 519</i> | <i>- 13</i> | <i>2 419</i> | <i>1 549</i> | <i>+ 870</i> |
| <i>Le Royaume</i> | <i>129 425</i> | <i>118 313</i> | <i>+ 11 112</i> | <i>510 397</i> | <i>503 416</i> | <i>+ 6 981</i> | <i>64 250</i> | <i>40 448</i> | <i>+ 23 802</i> |
| Région de langue néerlandaise | 73 056 | 59 236 | + 13 820 | 228 986 | 224 121 | + 4 865 | 21 376 | 13 247 | + 8 129 |
| Région de langue française | 42 406 | 43 791 | - 1 385 | 193 313 | 183 938 | + 9 375 | 22 152 | 15 663 | + 6 489 |
| Rég. de langue allem. Bruxelles-Capitale | 790 | 703 | + 87 | 1 614 | 1 680 | - 66 | 973 | 510 | + 463 |
| Région de langue franç. et région de langue allemande | 13 173 | 14 583 | - 1 410 | 86 484 | 93 677 | - 7 193 | 19 749 | 11 028 | + 8 721 |
| | 43 196 | 44 494 | - 1 298 | 194 927 | 185 618 | + 9 309 | 23 125 | 16 173 | + 6 952 |

| Personnes parties dont la nouvelle résidence est inconnue (10) | Ensemble des migrations | | | Accroissement total de la population (14) = (3) + (13) | Population calculée au 31 décembre 1972 (15) | Population calculée au 31 décembre 1973 (16) = (14) + (15) | Arrondissements, provinces et régions linguistiques |
|--|--------------------------|---------------------------------|-------------------------------|--|--|--|---|
| | Entrées (11) = (4) + (7) | Sorties (12) = (5) + (8) + (10) | Différence (13) = (11) - (12) | | | | |
| 1 471 | 58 981 | 57 928 | + 1 053 | + 1 044 | 925 035 | 926 079 | Anvers |
| 35 | 10 106 | 9 702 | + 404 | + 671 | 284 224 | 284 895 | Malines |
| 22 | 11 493 | 11 356 | + 137 | + 2 420 | 337 100 | 339 520 | Turnhout |
| 1 528 | 80 580 | 78 986 | + 1 594 | + 4 135 | 1 546 359 | 1 550 494 | <i>Province d'Anvers</i> |
| 5 849 | 106 233 | 110 554 | - 4 321 | - 5 731 | 1 069 005 | 1 063 274 | Bruxelles-Capitale |
| 149 | 29 354 | 25 577 | + 3 777 | + 4 765 | 488 220 | 492 985 | Hal-Vilvorde |
| 808 | 22 191 | 20 357 | + 1 834 | + 2 860 | 396 402 | 399 262 | Louvain |
| 226 | 21 733 | 15 896 | + 5 837 | + 5 851 | 244 682 | 250 533 | Nivelles |
| 7 032 | 179 511 | 172 384 | + 7 127 | + 7 745 | 2 198 309 | 2 206 054 | <i>Province de Brabant</i> |
| 25 | 3 900 | 3 759 | + 141 | - 57 | 74 824 | 74 767 | Ath |
| 755 | 35 059 | 35 754 | - 695 | - 507 | 458 641 | 458 134 | Charleroi |
| 325 | 16 944 | 16 398 | + 546 | + 458 | 263 725 | 264 183 | Mons |
| 37 | 3 363 | 3 327 | + 36 | + 90 | 72 608 | 72 698 | Mouscron |
| 130 | 11 929 | 11 779 | + 150 | + 115 | 164 681 | 164 796 | Soignies |
| 125 | 9 028 | 8 513 | + 515 | + 394 | 136 843 | 137 237 | Thuin |
| 19 | 9 352 | 8 483 | + 869 | + 628 | 148 815 | 149 443 | Tournai |
| 1 416 | 89 575 | 88 013 | + 1 562 | + 1 121 | 1 320 137 | 1 321 258 | <i>Province de Hainaut</i> |
| 54 | 7 012 | 5 796 | + 1 216 | + 880 | 93 528 | 94 408 | Huy |
| 969 | 45 074 | 43 955 | + 1 119 | + 493 | 619 816 | 620 309 | Liège |
| 96 | 14 099 | 12 983 | + 1 116 | + 1 199 | 241 262 | 242 461 | Verviers |
| 14 | 3 089 | 2 575 | + 514 | + 168 | 58 985 | 59 153 | Waremmes |
| 1 133 | 69 274 | 65 309 | + 3 965 | + 2 740 | 1 013 591 | 1 018 331 | <i>Province de Liège</i> |
| 94 | 14 215 | 13 740 | + 475 | + 3 033 | 326 418 | 329 451 | Hasselt |
| 28 | 6 642 | 6 369 | + 273 | + 1 852 | 171 428 | 173 280 | Maaseik |
| 27 | 6 532 | 6 390 | + 142 | + 1 040 | 168 253 | 169 293 | Tongres |
| 149 | 27 389 | 26 499 | + 890 | + 5 925 | 666 099 | 672 024 | <i>Province de Limbourg</i> |
| 49 | 2 855 | 2 843 | + 12 | + 110 | 48 855 | 48 965 | Arlon |
| 2 | 1 295 | 1 487 | - 192 | - 141 | 34 696 | 34 555 | Bastogne |
| 8 | 2 551 | 2 256 | + 295 | + 261 | 39 559 | 39 820 | Marche-en-Famenne |
| 4 | 2 287 | 2 181 | + 106 | + 148 | 52 309 | 52 457 | Neufchâteau |
| 4 | 2 287 | 2 179 | + 108 | + 126 | 42 260 | 42 386 | Virton |
| 67 | 11 275 | 10 946 | + 329 | + 504 | 217 679 | 218 183 | <i>Province de Luxembourg</i> |
| 10 | 5 049 | 4 735 | + 314 | + 281 | 84 577 | 84 858 | Dinant |
| 211 | 17 475 | 16 333 | + 1 142 | + 1 275 | 240 327 | 241 602 | Namur |
| 8 | 3 671 | 3 630 | + 41 | + 120 | 59 125 | 59 245 | Philippeville |
| 229 | 26 195 | 24 698 | + 1 497 | + 1 676 | 384 029 | 385 705 | <i>Province de Namur</i> |
| 16 | 8 841 | 9 078 | - 237 | + 10 | 265 607 | 265 617 | Alost |
| 19 | 5 540 | 5 393 | + 147 | + 516 | 176 443 | 176 959 | Termonde |
| 36 | 2 665 | 2 520 | + 145 | + 309 | 86 553 | 86 862 | Eeklo |
| 210 | 24 296 | 23 788 | + 508 | + 476 | 474 829 | 475 305 | Gand |
| 10 | 3 062 | 3 063 | - 1 | - 12 | 112 889 | 112 877 | Audenarde |
| 65 | 7 519 | 7 029 | + 490 | + 857 | 201 556 | 202 413 | Saint-Nicolas |
| 356 | 51 923 | 50 871 | + 1 052 | + 2 166 | 1 317 877 | 1 320 033 | <i>Province de Fl. orientale</i> |
| 28 | 8 646 | 7 910 | + 736 | + 1 617 | 247 077 | 248 694 | Bruges |
| - | 1 346 | 1 676 | - 330 | - 307 | 47 077 | 46 770 | Dixmude |
| 1 | 3 093 | 3 398 | - 305 | + 65 | 104 912 | 104 977 | Ypres |
| 13 | 10 835 | 10 393 | + 442 | + 1 220 | 266 283 | 267 503 | Courtrai |
| 199 | 5 881 | 5 649 | + 232 | + 311 | 130 466 | 130 777 | Ostende |
| 2 | 4 363 | 4 431 | - 68 | + 579 | 141 224 | 141 803 | Roulers |
| - | 2 136 | 2 231 | - 95 | + 236 | 76 865 | 77 101 | Tielt |
| 2 | 2 625 | 2 625 | - | + 17 | 48 866 | 48 883 | Furnes |
| 245 | 38 925 | 38 313 | + 612 | + 3 738 | 1 062 770 | 1 066 508 | <i>Province de Fl. occidentale</i> |
| 12 155 | 574 647 | 556 019 | + 18 628 | + 29 740 | 9 726 850 | 9 756 590 | <i>Le Royaume</i> |
| 3 235 | 250 362 | 240 603 | + 9 759 | + 23 579 | 5 477 727 | 5 501 306 | Région de langue néerlandaise |
| 3 030 | 215 465 | 202 631 | + 12 834 | + 11 449 | 3 117 240 | 3 128 689 | Région de langue française |
| 41 | 2 587 | 2 231 | + 356 | + 443 | 62 878 | 63 321 | Rég. de langue allem. |
| 5 849 | 106 233 | 110 554 | - 4 321 | - 5 731 | 1 069 005 | 1 063 274 | Bruxelles-Capitale |
| 3 071 | 218 052 | 204 862 | + 13 190 | + 11 892 | 3 180 118 | 3 192 010 | Région de langue franc. et région de langue allemande |

5.- PAR SEXE : MOUVEMENT DE LA POPULATION EN 1973 DES ARRONDISSEMENTS, DES PROVINCES ET DES REGIONS LINGUISTIQUES

| Arrondissements, provinces et régions linguistiques | Naissances | | Décès | | Migrations intérieures | | | |
|---|---------------|---------------|---------------|---------------|------------------------|----------------|----------------|----------------|
| | Hommes | Femmes | Hommes | Femmes | Entrées | | Sorties | |
| | | | | | Hommes | Femmes | Hommes | Femmes |
| Anvers | 5 557 | 5 272 | 5 824 | 5 014 | 26 299 | 27 006 | 26 079 | 27 060 |
| Malines | 1 851 | 1 726 | 1 762 | 1 548 | 4 710 | 4 786 | 4 635 | 4 728 |
| Turnhout | 2 603 | 2 389 | 1 550 | 1 159 | 5 247 | 5 262 | 5 241 | 5 363 |
| <i>Province d'Anvers</i> | <i>10 011</i> | <i>9 387</i> | <i>9 136</i> | <i>7 721</i> | <i>36 256</i> | <i>37 054</i> | <i>35 955</i> | <i>37 151</i> |
| Bruxelles-Capitale | 6 703 | 6 470 | 7 148 | 7 435 | 43 361 | 43 123 | 46 707 | 46 970 |
| Hal-Vilvorde | 3 261 | 3 043 | 2 795 | 2 521 | 13 232 | 13 274 | 11 610 | 11 674 |
| Louvain | 2 728 | 2 474 | 2 203 | 1 973 | 10 178 | 9 766 | 9 402 | 9 049 |
| Nivelles | 1 655 | 1 441 | 1 622 | 1 460 | 9 637 | 9 659 | 7 069 | 7 067 |
| <i>Province de Brabant</i> | <i>14 347</i> | <i>13 428</i> | <i>13 768</i> | <i>13 389</i> | <i>76 408</i> | <i>75 822</i> | <i>74 788</i> | <i>74 760</i> |
| Ath | 498 | 453 | 597 | 552 | 1 775 | 1 835 | 1 729 | 1 826 |
| Charleroi | 3 394 | 3 159 | 3 368 | 2 997 | 16 233 | 15 761 | 16 503 | 16 077 |
| Mons | 1 943 | 1 819 | 2 008 | 1 842 | 6 901 | 7 020 | 6 898 | 6 797 |
| Mouscron | 525 | 531 | 510 | 492 | 1 208 | 1 166 | 1 354 | 1 311 |
| Soignies | 1 227 | 1 094 | 1 296 | 1 060 | 5 275 | 5 097 | 5 338 | 5 110 |
| Thuin | 949 | 889 | 1 022 | 937 | 4 205 | 4 091 | 4 016 | 3 848 |
| Tournai | 1 007 | 1 025 | 1 195 | 1 078 | 3 837 | 3 819 | 3 685 | 3 712 |
| <i>Province de Hainaut</i> | <i>9 543</i> | <i>8 370</i> | <i>9 986</i> | <i>8 958</i> | <i>39 434</i> | <i>38 789</i> | <i>39 523</i> | <i>38 681</i> |
| Huy | 558 | 604 | 792 | 706 | 3 107 | 3 191 | 2 679 | 2 808 |
| Liège | 4 058 | 3 961 | 4 452 | 4 193 | 20 877 | 20 422 | 20 223 | 19 652 |
| Verviers | 1 705 | 1 606 | 1 672 | 1 556 | 6 071 | 5 960 | 5 860 | 5 892 |
| waremme | 338 | 314 | 530 | 468 | 1 477 | 1 481 | 1 272 | 1 232 |
| <i>Province de Liège</i> | <i>6 659</i> | <i>6 485</i> | <i>7 446</i> | <i>6 923</i> | <i>31 532</i> | <i>31 054</i> | <i>30 034</i> | <i>29 584</i> |
| Hasselt | 2 437 | 2 541 | 1 402 | 1 018 | 6 535 | 6 104 | 6 523 | 6 000 |
| Maaseik | 1 328 | 1 314 | 645 | 418 | 2 858 | 2 688 | 2 912 | 2 798 |
| Tongres | 1 279 | 1 193 | 929 | 645 | 2 852 | 2 734 | 2 834 | 2 811 |
| <i>Province de Limbourg</i> | <i>5 044</i> | <i>5 048</i> | <i>2 976</i> | <i>2 081</i> | <i>12 245</i> | <i>11 526</i> | <i>12 269</i> | <i>11 609</i> |
| Arlon | 337 | 320 | 330 | 229 | 1 209 | 1 271 | 1 252 | 1 263 |
| Bastogne | 255 | 241 | 263 | 182 | 577 | 615 | 680 | 745 |
| Marche-en-Famenne | 265 | 268 | 295 | 272 | 1 136 | 1 165 | 1 094 | 1 080 |
| Neufchâteau | 409 | 350 | 377 | 340 | 1 069 | 1 055 | 1 003 | 1 056 |
| Virton | 292 | 277 | 296 | 255 | 1 014 | 1 039 | 986 | 980 |
| <i>Province de Luxembourg</i> | <i>1 558</i> | <i>1 456</i> | <i>1 561</i> | <i>1 278</i> | <i>5 005</i> | <i>5 145</i> | <i>5 015</i> | <i>5 124</i> |
| Dinant | 589 | 554 | 639 | 537 | 2 378 | 2 404 | 2 243 | 2 332 |
| Namur | 1 718 | 1 709 | 1 731 | 1 563 | 8 286 | 8 143 | 7 780 | 7 676 |
| Philippeville | 468 | 391 | 400 | 380 | 1 720 | 1 741 | 1 775 | 1 715 |
| <i>Province de Namur</i> | <i>2 775</i> | <i>2 654</i> | <i>2 770</i> | <i>2 480</i> | <i>12 384</i> | <i>12 288</i> | <i>11 798</i> | <i>11 723</i> |
| Alost | 1 766 | 1 698 | 1 762 | 1 455 | 4 332 | 4 307 | 4 370 | 4 523 |
| Termonde | 1 257 | 1 214 | 1 136 | 966 | 2 562 | 2 583 | 2 632 | 2 618 |
| Eeklo | 628 | 581 | 589 | 456 | 1 285 | 1 224 | 1 137 | 1 164 |
| Gand | 3 119 | 3 054 | 3 252 | 2 953 | 11 235 | 11 572 | 11 244 | 11 590 |
| Audenarde | 793 | 702 | 812 | 694 | 1 431 | 1 499 | 1 449 | 1 517 |
| Saint-Nicolas | 1 434 | 1 317 | 1 301 | 1 083 | 3 469 | 3 450 | 3 277 | 3 362 |
| <i>Province de Fl. orientale</i> | <i>8 997</i> | <i>8 566</i> | <i>8 852</i> | <i>7 607</i> | <i>24 314</i> | <i>24 635</i> | <i>24 109</i> | <i>24 774</i> |
| Bruges | 1 675 | 1 673 | 1 331 | 1 136 | 4 061 | 4 139 | 3 634 | 3 800 |
| Dixmude | 305 | 283 | 303 | 262 | 654 | 670 | 832 | 818 |
| Ypres | 776 | 695 | 593 | 508 | 1 429 | 1 427 | 1 619 | 1 633 |
| Courtrai | 1 937 | 1 715 | 1 486 | 1 388 | 5 020 | 5 176 | 4 963 | 5 120 |
| Ostende | 821 | 798 | 793 | 747 | 2 634 | 2 719 | 2 618 | 2 544 |
| Roulers | 1 085 | 1 013 | 783 | 668 | 2 067 | 2 182 | 2 137 | 2 235 |
| Tielt | 588 | 518 | 409 | 366 | 1 001 | 1 054 | 1 065 | 1 142 |
| Furnes | 330 | 285 | 322 | 276 | 1 108 | 1 165 | 1 163 | 1 196 |
| <i>Province de Fl. occidentale</i> | <i>7 517</i> | <i>6 980</i> | <i>6 020</i> | <i>5 351</i> | <i>17 974</i> | <i>18 532</i> | <i>18 031</i> | <i>18 488</i> |
| <i>Le Royaume</i> | <i>88 451</i> | <i>82 974</i> | <i>82 525</i> | <i>55 788</i> | <i>255 552</i> | <i>254 845</i> | <i>251 522</i> | <i>251 894</i> |
| Région de langue néerlandaise | 37 558 | 35 498 | 31 982 | 27 254 | 114 199 | 114 787 | 111 376 | 112 745 |
| Région de langue française | 21 772 | 20 634 | 23 034 | 20 757 | 97 175 | 96 138 | 92 597 | 91 341 |
| Région de langue allemande | 418 | 372 | 361 | 342 | 817 | 797 | 842 | 838 |
| Bruxelles-Capitale | 6 703 | 6 470 | 7 148 | 7 435 | 43 361 | 43 123 | 46 707 | 46 970 |
| Région de langue française et région de langue allemande | 22 190 | 21 006 | 23 395 | 21 099 | 97 992 | 96 935 | 93 439 | 92 179 |

| Migrations extérieures | | | | 31 décembre 1973 | | | Arrondissements, provinces et régions linguistiques |
|------------------------|---------------|---------------|---------------|------------------|------------------|------------------|---|
| Entrées | | Sorties (1) | | Hommes | Femmes | Total | |
| Hommes | Femmes | Hommes | Femmes | | | | |
| 3 027 | 2 649 | 2 620 | 2 169 | 451 672 | 474 407 | 926 079 | Anvers |
| 325 | 285 | 169 | 170 | 141 555 | 143 340 | 284 895 | Malines |
| 482 | 502 | 354 | 398 | 172 548 | 166 972 | 339 520 | Turnhout |
| 3 834 | 3 436 | 3 143 | 2 737 | 765 775 | 784 719 | 1 550 494 | <i>Province d'Anvers</i> |
| 10 673 | 9 076 | 9 115 | 7 762 | 497 664 | 565 610 | 1 063 274 | Bruxelles-Capitale |
| 1 461 | 1 387 | 1 128 | 1 165 | 243 294 | 249 691 | 492 985 | Hal-Vilvorde |
| 1 300 | 947 | 1 094 | 812 | 198 601 | 200 661 | 399 262 | Louvain |
| 1 232 | 1 205 | 929 | 831 | 122 310 | 128 223 | 250 533 | Nivelles |
| 14 666 | 12 615 | 12 266 | 10 570 | 1 061 869 | 1 144 185 | 2 206 054 | <i>Province de Brabant</i> |
| 134 | 156 | 94 | 110 | 36 569 | 38 198 | 74 767 | Ath |
| 1 648 | 1 417 | 1 719 | 1 455 | 222 438 | 235 696 | 458 134 | Charleroi |
| 1 347 | 1 676 | 1 189 | 1 514 | 126 855 | 137 328 | 264 183 | Mons |
| 513 | 476 | 349 | 313 | 35 388 | 37 310 | 72 698 | Mouscron |
| 723 | 834 | 637 | 694 | 80 119 | 84 677 | 164 796 | Soignies |
| 394 | 338 | 340 | 309 | 66 892 | 70 345 | 137 237 | Thuin |
| 1 008 | 688 | 689 | 397 | 73 032 | 76 411 | 149 443 | Tournai |
| 5 767 | 5 585 | 5 017 | 4 792 | 641 293 | 679 965 | 1 321 258 | <i>Province de Hainaut</i> |
| 373 | 341 | 157 | 152 | 45 628 | 48 780 | 94 408 | Huy |
| 2 028 | 1 747 | 2 202 | 1 878 | 298 532 | 321 777 | 620 309 | Liège |
| 1 117 | 951 | 578 | 653 | 117 913 | 124 548 | 242 461 | Verviers |
| 67 | 64 | 38 | 33 | 28 693 | 30 460 | 59 153 | Waremme |
| 3 585 | 3 103 | 2 975 | 2 716 | 490 766 | 525 565 | 1 016 331 | <i>Province de Liège</i> |
| 844 | 732 | 697 | 520 | 166 999 | 162 452 | 329 451 | Hasselt |
| 579 | 517 | 319 | 340 | 88 331 | 84 949 | 173 280 | Maaseik |
| 470 | 476 | 366 | 379 | 85 697 | 83 596 | 169 293 | Tongres |
| 1 893 | 1 725 | 1 382 | 1 239 | 341 027 | 330 897 | 672 024 | <i>Province de Limbourg</i> |
| 222 | 153 | 170 | 158 | 24 168 | 24 797 | 48 965 | Arlon |
| 54 | 49 | 25 | 37 | 17 118 | 17 437 | 34 555 | Bastogne |
| 137 | 113 | 42 | 40 | 19 374 | 20 446 | 39 820 | Marche-en-Famenne |
| 89 | 74 | 44 | 78 | 25 789 | 26 668 | 52 457 | Neufchâteau |
| 129 | 105 | 108 | 105 | 20 695 | 21 691 | 42 386 | Virton |
| 631 | 494 | 389 | 418 | 107 144 | 111 039 | 218 183 | <i>Province de Luxembourg</i> |
| 135 | 132 | 80 | 80 | 41 195 | 43 663 | 84 858 | Dinant |
| 561 | 485 | 479 | 398 | 116 918 | 124 684 | 241 602 | Namur |
| 100 | 110 | 68 | 72 | 28 999 | 30 246 | 59 245 | Philippeville |
| 796 | 727 | 627 | 650 | 187 112 | 198 593 | 385 705 | <i>Province de Namur</i> |
| 114 | 88 | 87 | 98 | 131 287 | 134 330 | 265 617 | Alost |
| 241 | 154 | 63 | 80 | 88 300 | 88 659 | 176 959 | Termonde |
| 101 | 55 | 110 | 109 | 43 675 | 43 187 | 86 862 | Eeklo |
| 830 | 659 | 512 | 442 | 231 940 | 243 365 | 475 305 | Gand |
| 77 | 55 | 46 | 51 | 55 594 | 57 283 | 112 877 | Audenarde |
| 316 | 284 | 188 | 202 | 101 021 | 101 392 | 202 413 | Saint-Nicolas |
| 1 679 | 1 295 | 1 006 | 982 | 651 817 | 668 216 | 1 320 033 | <i>Province de Fl. orientale</i> |
| 251 | 195 | 257 | 219 | 122 228 | 126 466 | 248 694 | Bruges |
| 16 | 6 | 14 | 12 | 23 579 | 23 191 | 46 770 | Dixmude |
| 139 | 98 | 72 | 74 | 52 298 | 52 679 | 104 977 | Ypres |
| 378 | 261 | 131 | 179 | 132 362 | 135 141 | 267 503 | Courtrai |
| 281 | 247 | 257 | 230 | 63 832 | 66 945 | 130 777 | Ostende |
| 68 | 46 | 24 | 35 | 70 623 | 71 180 | 141 803 | Roulers |
| 52 | 29 | 9 | 15 | 38 792 | 38 309 | 77 101 | Tielt |
| 191 | 161 | 141 | 125 | 23 886 | 24 997 | 48 883 | Furnes |
| 1 376 | 1 043 | 905 | 889 | 527 600 | 538 908 | 1 066 508 | <i>Province de Fl. occidentale</i> |
| 34 227 | 30 023 | 27 710 | 24 893 | 4 774 403 | 4 982 187 | 9 756 590 | <i>Le Royaume</i> |
| 11 543 | 9 833 | 8 658 | 7 824 | 2 728 114 | 2 773 192 | 5 501 306 | Région de langue néerlandaise |
| 11 492 | 10 660 | 9 684 | 9 009 | 1 517 524 | 1 611 165 | 3 128 689 | Région de langue française |
| 519 | 454 | 253 | 298 | 31 101 | 32 220 | 63 321 | Région de langue allemande |
| 10 673 | 9 076 | 9 115 | 7 762 | 497 664 | 565 610 | 1 063 274 | Bruxelles-Capitale |
| 12 011 | 11 114 | 9 937 | 9 307 | 1 548 625 | 1 643 385 | 3 192 010 | Région de langue française et région de langue allemande |

(1) Y compris les effectifs de personnes dont la nouvelle résidence est inconnue.

6.- IMPORTANCE PROPORTIONNELLE (POUR 1 000 HABITANTS DE CHAQUE REGION AU 31 DECEMBRE 1973) DES MOUVEMENTS NATUREL ET MIGRATOIRE DE LA POPULATION

| Arrondissements, provinces et régions linguistiques | Mouvement naturel | | | Mouvement migratoire | | | Accroissement total de la population |
|---|-------------------|--------------|---------------|----------------------|--------------|---------------|--|
| | Naissances | Décès | Accroissement | Entrées | Sorties | Différence | |
| Anvers | 11,69 | 11,70 | - 0,01 | 63,69 | 62,55 | + 1,14 | + 1,13 |
| Malines | 12,56 | 11,62 | + 0,94 | 35,47 | 34,05 | + 1,42 | + 2,36 |
| Turnhout | 14,70 | 7,98 | + 6,72 | 33,85 | 33,44 | + 0,41 | + 7,13 |
| <i>Province d'Anvers</i> | <i>12,51</i> | <i>10,87</i> | <i>+ 1,64</i> | <i>51,97</i> | <i>50,94</i> | <i>+ 1,03</i> | <i>+ 2,67</i> |
| Bruxelles-Capitale | 12,39 | 13,72 | - 1,33 | 99,91 | 103,97 | - 4,06 | - 5,39 |
| Hal-Vilvorde | 12,79 | 10,78 | + 2,01 | 59,54 | 51,88 | + 7,66 | + 9,67 |
| Louvain | 13,03 | 10,46 | + 2,57 | 55,58 | 50,99 | + 4,59 | + 7,16 |
| Nivelles | 12,36 | 12,30 | + 0,06 | 86,75 | 63,45 | + 23,30 | + 23,36 |
| <i>Province de Brabant</i> | <i>12,59</i> | <i>12,31</i> | <i>+ 0,28</i> | <i>81,37</i> | <i>78,14</i> | <i>+ 3,23</i> | <i>+ 3,51</i> |
| Ath | 12,72 | 15,37 | - 2,65 | 52,16 | 50,27 | + 1,89 | - 0,76 |
| Charleroi | 14,30 | 13,89 | + 0,41 | 76,52 | 78,04 | - 1,52 | - 1,11 |
| Mons | 14,24 | 14,57 | - 0,33 | 64,14 | 62,08 | + 2,06 | + 1,73 |
| Mouscron | 14,52 | 13,78 | + 0,74 | 46,26 | 45,76 | + 0,50 | + 1,24 |
| Soignies | 14,09 | 14,30 | - 0,21 | 72,39 | 71,48 | + 0,91 | + 0,70 |
| Thuin | 13,39 | 14,27 | - 0,88 | 65,78 | 62,03 | + 3,75 | + 2,87 |
| Tournai | 13,60 | 15,21 | - 1,61 | 62,58 | 56,77 | + 5,81 | + 4,20 |
| <i>Province de Hainaut</i> | <i>14,01</i> | <i>14,34</i> | <i>- 0,33</i> | <i>67,79</i> | <i>66,61</i> | <i>+ 1,18</i> | <i>+ 0,85</i> |
| Huy | 12,31 | 15,87 | - 3,56 | 74,27 | 61,39 | + 12,88 | + 9,32 |
| Liège | 12,93 | 13,94 | - 1,01 | 72,66 | 70,86 | + 1,80 | + 0,79 |
| Verviers | 13,65 | 13,31 | + 0,34 | 58,15 | 53,55 | + 4,60 | + 4,94 |
| Waremmé | 11,02 | 16,87 | - 5,85 | 52,22 | 43,53 | + 8,69 | + 2,84 |
| <i>Province de Liège</i> | <i>12,93</i> | <i>14,14</i> | <i>- 1,21</i> | <i>68,16</i> | <i>64,26</i> | <i>+ 3,90</i> | <i>+ 2,69</i> |
| Hasselt | 15,11 | 7,35 | + 7,76 | 43,15 | 41,70 | + 1,45 | + 9,21 |
| Maaseik | 15,25 | 6,14 | + 9,11 | 38,33 | 36,75 | + 1,58 | + 10,69 |
| Tongres | 14,60 | 9,30 | + 5,30 | 38,58 | 37,74 | + 0,84 | + 6,14 |
| <i>Province de Limbourg</i> | <i>15,02</i> | <i>7,53</i> | <i>+ 7,49</i> | <i>40,76</i> | <i>39,43</i> | <i>+ 1,33</i> | <i>+ 8,82</i> |
| Arlon | 13,42 | 11,42 | + 2,00 | 58,31 | 58,06 | + 0,25 | + 2,25 |
| Bastogne | 14,35 | 12,88 | + 1,47 | 37,48 | 43,03 | - 5,55 | - 4,08 |
| Marche-en-Famenne | 13,39 | 14,24 | - 0,85 | 64,06 | 56,65 | + 7,41 | + 6,56 |
| Neufchâteau | 14,47 | 13,67 | + 0,80 | 43,60 | 41,58 | + 2,02 | + 2,82 |
| Virton | 13,42 | 13,00 | + 0,42 | 53,96 | 51,41 | + 2,55 | + 2,97 |
| <i>Province de Luxembourg</i> | <i>13,81</i> | <i>13,01</i> | <i>+ 0,80</i> | <i>51,68</i> | <i>50,17</i> | <i>+ 1,51</i> | <i>+ 2,31</i> |
| Dinant | 13,47 | 13,86 | - 0,39 | 59,50 | 55,80 | + 3,70 | + 3,31 |
| Namur | 14,18 | 13,63 | + 0,55 | 72,33 | 67,60 | + 4,73 | + 5,28 |
| Philippeville | 14,50 | 13,17 | + 1,33 | 61,96 | 61,27 | + 0,69 | + 2,02 |
| <i>Province de Namur</i> | <i>14,07</i> | <i>13,61</i> | <i>+ 0,46</i> | <i>67,91</i> | <i>64,03</i> | <i>+ 3,88</i> | <i>+ 4,34</i> |
| Alost | 13,04 | 12,11 | + 0,93 | 33,29 | 34,18 | - 0,89 | + 0,04 |
| Termonde | 13,96 | 11,87 | + 2,09 | 31,31 | 30,48 | + 0,83 | + 2,92 |
| Eeklo | 13,92 | 12,03 | + 1,89 | 30,68 | 29,01 | + 1,67 | + 3,56 |
| Gand | 12,99 | 13,06 | - 0,07 | 51,12 | 50,05 | + 1,07 | + 1,00 |
| Audenarde | 13,24 | 13,34 | - 0,10 | 27,13 | 27,14 | - 0,01 | - 0,11 |
| Saint-Nicolas | 13,59 | 11,78 | + 1,81 | 37,15 | 34,73 | + 2,42 | + 4,23 |
| <i>Province de Fl. orientale</i> | <i>13,30</i> | <i>12,47</i> | <i>+ 0,83</i> | <i>39,33</i> | <i>38,53</i> | <i>+ 0,80</i> | <i>+ 1,63</i> |
| Bruges | 13,46 | 9,92 | + 3,54 | 34,77 | 31,81 | + 2,96 | + 6,50 |
| Dixmude | 12,57 | 12,08 | + 0,49 | 28,78 | 35,84 | - 7,06 | - 6,57 |
| Ypres | 14,01 | 10,49 | + 3,52 | 29,46 | 32,36 | - 2,90 | + 0,62 |
| Courtrai | 13,65 | 10,74 | + 2,91 | 40,50 | 38,85 | + 1,65 | + 4,56 |
| Ostende | 12,38 | 11,78 | + 0,60 | 44,97 | 43,19 | + 1,78 | + 2,38 |
| Roulers | 14,79 | 10,23 | + 4,56 | 30,77 | 31,25 | - 0,48 | + 4,08 |
| Tielt | 14,34 | 10,05 | + 4,29 | 27,70 | 28,93 | - 1,23 | + 3,06 |
| Furnes | 12,58 | 12,23 | + 0,35 | 53,70 | 53,70 | 0,00 | + 0,35 |
| <i>Province de Fl. occidentale</i> | <i>13,60</i> | <i>10,66</i> | <i>+ 2,93</i> | <i>36,49</i> | <i>35,92</i> | <i>+ 0,57</i> | <i>+ 3,50</i> |
| <i>Le Royaume</i> | <i>13,87</i> | <i>12,13</i> | <i>+ 1,74</i> | <i>58,90</i> | <i>56,99</i> | <i>+ 1,91</i> | <i>+ 3,05</i> |
| Région de langue néerlandaise | 13,28 | 10,77 | + 2,51 | 45,51 | 43,73 | + 1,78 | + 4,29 |
| Région de langue française | 13,56 | 14,00 | - 0,44 | 68,87 | 64,77 | + 4,10 | + 3,66 |
| Région de langue allemande | 12,48 | 11,10 | + 1,38 | 40,85 | 35,23 | + 5,62 | + 7,00 |
| Bruxelles-Capitale | 12,39 | 13,72 | - 1,33 | 99,91 | 103,97 | - 4,06 | - 5,39 |
| Région de langue française et rég. de langue allemande | 13,53 | 13,94 | - 0,41 | 68,31 | 64,17 | + 4,14 | + 3,73 |

7.- EVOLUTION DE LA POPULATION DES REGIONS LINGUISTIQUES

A. SANS DISTINCTION DE SEXE

| Années | Région de langue néerlandaise | | Région de langue française | | Région de langue allemande | | Bruxelles-Capitale | | Population totale au 31 décembre | Années |
|--------|-------------------------------|--------------------|----------------------------|--------------------|----------------------------|--------------------|--------------------|--------------------|----------------------------------|--------|
| | Nombres absolus | pour 100 habitants | Nombres absolus | pour 100 habitants | Nombres absolus | pour 100 habitants | Nombre absolus | pour 100 habitants | | |
| 1930 | 4 138 182 | 51,14 | 3 007 717 | 37,17 | 53 922 | 0,67 | 892 183 | 11,02 | 8 092 004 | 1930 |
| 1947 | 4 551 920 | 53,48 | 2 949 501 | 34,65 | 54 845 | 0,64 | 955 929 | 11,23 | 8 512 195 | 1947 |
| 1953 | 4 751 422 | 54,01 | 3 019 622 | 34,32 | 55 392 | 0,63 | 971 619 | 11,04 | 8 798 055 | 1953 |
| 1958 | 4 947 255 | 54,50 | 3 074 297 | 33,86 | 56 339 | 0,62 | 1 000 744 | 11,02 | 9 078 635 | 1958 |
| 1959 | 4 992 595 | 54,69 | 3 075 618 | 33,69 | 56 674 | 0,62 | 1 003 937 | 11,00 | 9 128 824 | 1959 |
| 1960 | 5 034 669 | 54,85 | 3 072 084 | 33,47 | 57 369 | 0,63 | 1 014 032 | 11,05 | 9 178 154 | 1960 |
| 1961 | 5 063 974 | 55,10 | 3 045 275 | 33,14 | 57 697 | 0,63 | 1 022 795 | 11,13 | 9 189 741 | 1961 |
| 1962 | 5 109 547 | 55,23 | 3 053 996 | 33,01 | 58 178 | 0,63 | 1 029 693 | 11,13 | 9 251 414 | 1962 |
| 1963 | 5 160 595 | 55,32 | 3 068 228 | 32,89 | 58 780 | 0,63 | 1 040 523 | 11,16 | 9 328 126 | 1963 |
| 1964 | 5 217 691 | 55,34 | 3 093 137 | 32,81 | 59 349 | 0,63 | 1 057 923 | 11,22 | 9 428 100 | 1964 |
| 1965 | 5 264 558 | 55,42 | 3 108 854 | 32,73 | 59 901 | 0,63 | 1 065 921 | 11,22 | 9 499 234 | 1965 |
| 1966 | 5 308 299 | 55,55 | 3 112 958 | 32,58 | 60 537 | 0,63 | 1 074 586 | 11,24 | 9 556 380 | 1966 |
| 1967 | 5 348 039 | 55,68 | 3 117 388 | 32,45 | 60 993 | 0,63 | 1 079 181 | 11,24 | 9 605 601 | 1967 |
| 1968 | 5 373 578 | 55,79 | 3 119 817 | 32,39 | 61 480 | 0,64 | 1 077 035 | 11,18 | 9 631 910 | 1968 |
| 1969 | 5 403 377 | 55,93 | 3 121 886 | 32,32 | 61 780 | 0,64 | 1 073 111 | 11,11 | 9 660 154 | 1969 |
| 1970 | 5 416 583 | 56,12 | 3 097 253 | 32,09 | 61 972 | 0,64 | 1 075 136 | 11,14 | 9 650 944 | 1970 |
| 1971 | 5 451 329 | 56,23 | 3 106 939 | 32,05 | 62 385 | 0,64 | 1 074 726 | 11,08 | 9 695 379 | 1971 |
| 1972 | 5 477 727 | 56,31 | 3 117 240 | 32,05 | 62 878 | 0,64 | 1 069 005 | 11,00 | 9 726 850 | 1972 |
| 1973 | 5 501 306* | 56,38 | 3 128 689 | 32,07 | 63 321 | 0,65 | 1 063 274 | 10,90 | 9 756 590 | 1973 |

B. PAR SEXE

| Années | Région de langue néerlandaise | | Région de langue française | | Région de langue allemande | | Bruxelles-Capitale | | Population totale | |
|--------|-------------------------------|-----------|----------------------------|-----------|----------------------------|--------|--------------------|---------|-------------------|-----------|
| | M | F | M | F | M | F | M | F | M | F |
| 1947 | 2 265 967 | 2 285 953 | 1 468 101 | 1 481 400 | 27 314 | 27 531 | 438 346 | 517 583 | 4 199 728 | 4 312 467 |
| 1961 | 2 513 758 | 2 550 216 | 1 483 422 | 1 561 853 | 28 170 | 29 527 | 471 510 | 551 285 | 4 496 860 | 4 692 881 |
| 1962 | 2 537 183 | 2 572 364 | 1 488 357 | 1 565 639 | 28 435 | 29 743 | 475 530 | 554 163 | 4 529 505 | 4 721 909 |
| 1963 | 2 563 633 | 2 596 962 | 1 496 127 | 1 572 101 | 28 794 | 29 986 | 482 571 | 557 952 | 4 571 125 | 4 757 001 |
| 1964 | 2 594 657 | 2 623 034 | 1 510 707 | 1 582 430 | 29 103 | 30 246 | 493 393 | 564 530 | 4 627 860 | 4 800 240 |
| 1965 | 2 617 478 | 2 647 080 | 1 517 447 | 1 591 407 | 29 374 | 30 527 | 497 526 | 568 395 | 4 661 825 | 4 837 409 |
| 1966 | 2 638 461 | 2 669 838 | 1 516 959 | 1 595 999 | 29 695 | 30 842 | 502 321 | 572 265 | 4 687 436 | 4 868 944 |
| 1967 | 2 657 419 | 2 690 620 | 1 516 734 | 1 600 654 | 29 882 | 31 111 | 504 181 | 575 000 | 4 708 216 | 4 897 385 |
| 1968 | 2 668 142 | 2 705 436 | 1 516 639 | 1 603 178 | 30 161 | 31 319 | 502 848 | 574 187 | 4 717 790 | 4 914 120 |
| 1969 | 2 682 557 | 2 720 820 | 1 515 991 | 1 605 895 | 30 257 | 31 523 | 500 838 | 572 273 | 4 729 643 | 4 930 511 |
| 1970 | 2 687 386 | 2 729 197 | 1 502 302 | 1 594 951 | 30 309 | 31 663 | 501 869 | 573 267 | 4 721 866 | 4 929 078 |
| 1971 | 2 704 569 | 2 746 760 | 1 507 111 | 1 599 828 | 30 528 | 31 857 | 502 455 | 572 271 | 4 744 663 | 4 950 716 |
| 1972 | 2 716 830 | 2 760 897 | 1 512 400 | 1 604 840 | 30 803 | 32 075 | 499 897 | 569 108 | 4 759 930 | 4 966 920 |
| 1973 | 2 728 114 | 2 773 192 | 1 517 524 | 1 611 165 | 31 101 | 32 220 | 497 664 | 565 610 | 4 774 403 | 4 982 187 |

8. - MOUVEMENT DE LA POPULATION DU PAYS DEPUIS 1950

| Années | Naissances (de droit) | | | | Décès (de droit) | | | | Mouvement naturel | |
|--------|-----------------------|--------|---------|----------------------|------------------|--------|---------|----------------------|-------------------|----------------------|
| | H | F | Total | Pour 1 000 habitants | H | F | Total | Pour 1 000 habitants | Total | Pour 1 000 habitants |
| 1950 | 73 864 | 69 616 | 142 970 | 16,52 | 55 271 | 48 768 | 104 039 | 12,02 | + 38 931 | + 4,50 |
| 1955 | 76 151 | 72 647 | 148 798 | 16,73 | 57 720 | 50 596 | 108 316 | 12,18 | + 40 482 | + 4,55 |
| 1960 | 79 896 | 75 624 | 155 520 | 16,94 | 60 651 | 52 455 | 113 106 | 12,32 | + 42 414 | + 4,62 |
| 1961 | 81 303 | 76 959 | 158 262 | 17,14 | 57 140 | 49 119 | 106 259 | 11,51 | + 52 003 | + 5,63 |
| 1962 | 79 344 | 74 994 | 154 338 | 16,68 | 59 497 | 52 048 | 111 545 | 12,06 | + 42 793 | + 4,63 |
| 1963 | 81 355 | 76 841 | 158 196 | 16,96 | 61 841 | 53 777 | 115 618 | 12,39 | + 42 578 | + 4,56 |
| 1964 | 82 328 | 78 043 | 160 371 | 17,01 | 58 642 | 50 700 | 109 342 | 11,60 | + 51 029 | + 5,41 |
| 1965 | 79 669 | 75 187 | 154 856 | 16,30 | 61 458 | 53 049 | 114 507 | 12,05 | + 40 349 | + 4,25 |
| 1966 | 77 249 | 73 387 | 150 636 | 15,76 | 61 139 | 53 418 | 114 557 | 11,98 | + 36 079 | + 3,78 |
| 1967 | 75 101 | 70 798 | 145 899 | 15,19 | 61 106 | 53 403 | 114 509 | 11,92 | + 31 390 | + 3,27 |
| 1968 | 72 520 | 68 722 | 141 242 | 14,66 | 64 493 | 56 782 | 121 275 | 12,59 | + 19 967 | + 2,07 |
| 1969 | 72 438 | 68 396 | 140 834 | 14,58 | 63 614 | 55 761 | 119 375 | 12,36 | + 21 459 | + 2,22 |
| 1970 | 72 653 | 68 466 | 141 119 | 14,56 | 63 074 | 55 814 | 118 888 | 12,27 | + 22 231 | + 2,29 |
| 1971 | 71 429 | 67 675 | 139 104 | 14,35 | 63 034 | 55 819 | 118 853 | 12,26 | + 20 251 | + 2,09 |
| 1972 | 69 189 | 65 248 | 134 437 | 13,82 | 62 093 | 54 650 | 116 743 | 12,00 | + 17 694 | + 1,82 |
| 1973 | 66 451 | 62 974 | 129 425 | 13,27 | 62 525 | 55 788 | 118 313 | 12,13 | + 11 112 | + 1,14 |

| Années | Entrées | | | | Sorties | | | | Solde migratoire | | Mouvement total Augmentation + Diminution- | | Années |
|---------|---------|---------|---------|----------------------|---------|---------|---------|----------------------|------------------|----------------------|--|----------------------|---------|
| | H | F | Total | Pour 1 000 habitants | H | F | Total | Pour 1 000 habitants | Total | Pour 1 000 habitants | Total | Pour 1 000 habitants | |
| 1950 | 261 418 | 255 854 | 517 272 | 59,77 | 272 854 | 254 780 | 527 634 | 60,97 | - 10 362 | - 1,20 | + 28 569 | + 3,30 | 1950 |
| 1955 | 308 159 | 293 258 | 601 417 | 67,60 | 297 407 | 288 950 | 586 357 | 65,91 | + 15 060 | + 1,69 | + 55 542 | + 6,24 | 1955 |
| 1960 | 291 887 | 296 532 | 588 419 | 64,11 | 291 243 | 290 260 | 581 503 | 63,36 | + 6 916 | + 0,75 | + 49 330 | + 5,37 | 1960 |
| 1961(1) | 291 280 | 296 651 | 587 931 | 63,97 | 293 181 | 296 178 | 589 359 | 64,13 | - 1 428 | - 0,16 | + 50 575 | + 5,50 | 1961(1) |
| 1962 | 292 994 | 286 058 | 579 052 | 62,59 | 280 196 | 279 976 | 560 172 | 60,55 | + 18 880 | + 2,04 | + 61 673 | + 6,67 | 1962 |
| 1963 | 309 226 | 291 894 | 601 120 | 64,44 | 287 120 | 279 866 | 566 986 | 60,78 | + 34 134 | + 3,66 | + 76 712 | + 8,22 | 1963 |
| 1964 | 331 834 | 299 031 | 630 865 | 66,91 | 298 785 | 283 135 | 581 920 | 61,72 | + 48 945 | + 5,19 | + 99 974 | +10,60 | 1964 |
| 1965 | 316 951 | 296 792 | 613 743 | 64,61 | 301 197 | 281 761 | 582 958 | 61,37 | + 30 785 | + 3,24 | + 71 134 | + 7,49 | 1965 |
| 1966 | 308 647 | 292 362 | 601 009 | 62,89 | 299 146 | 280 796 | 579 942 | 60,69 | + 21 067 | + 2,20 | + 57 146 | + 5,98 | 1966 |
| 1967 | 295 792 | 290 809 | 586 601 | 61,07 | 289 007 | 279 763 | 568 770 | 59,21 | + 17 831 | + 1,86 | + 49 921 | + 5,13 | 1967 |
| 1968 | 294 552 | 293 334 | 587 886 | 61,04 | 293 005 | 288 539 | 581 544 | 60,38 | + 6 342 | + 0,66 | + 26 309 | + 2,73 | 1968 |
| 1969 | 292 587 | 292 166 | 584 753 | 60,53 | 289 558 | 288 410 | 577 968 | 59,83 | + 6 785 | + 0,70 | + 28 244 | + 2,92 | 1969 |
| 1970(2) | 302 034 | 299 036 | 601 070 | 62,02 | 297 025 | 295 439 | 592 464 | 61,14 | + 8 606 | + 0,89 | + 30 837 | + 3,18 | 1970(2) |
| 1971 | 288 513 | 283 471 | 571 984 | 59,00 | 274 111 | 273 689 | 547 800 | 56,50 | + 24 184 | + 2,49 | + 44 435 | + 4,58 | 1971 |
| 1972 | 285 235 | 280 469 | 565 704 | 58,16 | 277 064 | 274 863 | 551 927 | 56,74 | + 13 777 | + 1,42 | + 31 471 | + 3,24 | 1972 |
| 1973 | 289 779 | 284 868 | 574 647 | 58,89 | 279 232 | 276 787 | 556 019 | 56,99 | + 18 628 | + 1,90 | + 29 740 | + 3,05 | 1973 |

(1) Non compris l'ajustement (- 38 988) résultant du recensement au 31 décembre 1961

(2) Non compris l'ajustement (- 40 047) résultant du recensement au 31 décembre 1970

9.- POPULATION DE SIX GRANDES AGGLOMERATIONS - 1947 - 1961 ET 1966 A 1973

| Agglomération | 1947 | 1961 | 1966 | 1967 | 1968 | 1969 | 1970 | 1971 | 1972 | 1973 |
|---------------------------|----------------|-----------|-----------|-----------|-----------|-----------|-----------|-----------|-----------|-----------|
| A. Nombres absolus | | | | | | | | | | |
| Anvers (14 communes) | 590 115 (1) | 652 372 | 670 914 | 675 268 | 673 259 | 673 040 | 671 368 | 672 703 | 671 872 | 669 208 |
| Bruxelles (19 communes) | 955 929 | 1 022 795 | 1 074 586 | 1 079 181 | 1 077 035 | 1 073 111 | 1 075 136 | 1 074 726 | 1 069 005 | 1 063 274 |
| Charleroi (13 communes) | 209 139 | 217 195 | 219 603 | 218 799 | 218 069 | 217 349 | 213 709 | 213 747 | 212 559 | 211 243 |
| La Louvière (16 communes) | 108 297 | 110 625 | 113 477 | 113 566 | 113 795 | 114 638 | 112 779 | 113 259 | 113 365 | 113 303 |
| Liège (27 communes) | 425 400 | 445 044 | 450 387 | 449 883 | 446 990 | 445 347 | 440 910 | 440 447 | 438 825 | 437 262 |
| Gand (6 communes) | 227 682 | 229 305 | 232 736 | 231 790 | 229 687 | 228 100 | 225 405 | 224 728 | 223 145 | 221 090 |

B. Indices (1961 = 100 ; sauf pour 1971, 1972 et 1973 où 1970 = 100)

| | | | | | | | | | | |
|---------------------------|----|-----|-----|-----|-----|-----|-----|-----|-----|-----|
| Anvers (14 communes) | 90 | 100 | 103 | 104 | 103 | 103 | 103 | 100 | 100 | 100 |
| Bruxelles (19 communes) | 93 | 100 | 105 | 106 | 105 | 105 | 105 | 100 | 99 | 99 |
| Charleroi (13 communes) | 96 | 100 | 101 | 101 | 100 | 100 | 100 | 100 | 99 | 99 |
| La Louvière (16 communes) | 98 | 100 | 103 | 103 | 103 | 104 | 104 | 100 | 101 | 100 |
| Liège (27 communes) | 96 | 100 | 101 | 101 | 100 | 99 | 100 | 100 | 100 | 99 |
| Gand (6 communes) | 99 | 100 | 101 | 101 | 100 | 99 | 99 | 100 | 99 | 98 |

10.- MOUVEMENT DE LA POPULATION DE CES GRANDES AGGLOMERATIONS EN 1973

| Agglomération | Naissances | Décès | Accroissement naturel | Immigration | Emigration | Solde migratoire | Accroissement total |
|---------------------------|------------|--------|-----------------------|-------------|------------|------------------|---------------------|
| Anvers (14 communes) | 7 609 | 8 241 | - 632 | 44 310 | 46 342 | - 2 032 | - 2 664 |
| Bruxelles (19 communes) | 13 173 | 14 583 | - 1 410 | 106 233 | 110 554 | - 4 321 | - 5 731 |
| Charleroi (13 communes) | 2 949 | 3 023 | - 74 | 17 341 | 18 583 | - 1 242 | - 1 316 |
| La Louvière (16 communes) | 1 636 | 1 502 | + 134 | 9 274 | 9 470 | - 196 | - 62 |
| Liège (27 communes) | 5 594 | 6 374 | - 780 | 31 366 | 32 149 | - 783 | - 1 563 |
| Gand (6 communes) | 2 793 | 3 195 | - 402 | 12 608 | 14 261 | - 1 653 | - 2 055 |

(1) Si l'on comprend la population de Lillo, Berendrecht, et Zandvliet, communes annexées par Anvers en 1958, ce chiffre devient 597 171. Zwijndrecht est considéré ici comme faisant partie de l'Agglomération anversoise.

11.- POPULATION PAR RESSORT DE COUR D'APPEL, ARRONDISSEMENT JUDICIAIRE ET CANTON DE JUSTICE DE PAIX

| Arrond. judiciaires et cantons de justice de paix | 31.12.1973 | | Arrond. judiciaires et cantons de justice de paix | 31.12.1973 | |
|---|---|------------|---|--|------------|
| | Nombre de communes | Population | | Nombre de communes | Population |
| <i>Ressort de la Cour d'Appel de Bruxelles</i> | | | | | |
| PROVINCE D'ANVERS | | | PROVINCE DE BRABANT | | |
| <i>Arrondissement judiciaire d'Anvers</i> | | | <i>Arrondissement judiciaire de Bruxelles</i> | | |
| Anvers | { 1er C. 1/6 2e C. 1/6 3e C. 1 1/6 4e C. 1/6 5e C. 2 1/6 6e C. 1 1/6 } | 312 715 | Bruxelles | { 1er C. 1/9 2e C. 1/9 3e C. 1/9 4e C. 1/9 5e C. 1/9 6e C. 1/9 7e C. 1/9 8e C. 1/9 9e C. 1/9 } | 153 405 |
| Berchem | 2 | 77 296 | Anderlecht | { 1er C. 1/2 2e C. 1 1/2 } | 121 318 |
| Boom | 6 | 50 886 | Asse | 17 | 72 018 |
| Borgerhout | 1 | 47 567 | Etterbeek | 3 | 109 164 |
| Brasschaat | 6 | 59 203 | Hal | 13 | 74 367 |
| Deurne | 2 | 89 334 | Herne | 10 | 17 883 |
| Kapellen | 6 | 77 126 | Ixelles | { 1er C. 1/2 2e C. 1/2 } | 82 930 |
| Kontich | 10 | 79 282 | Jette | 3 | 81 601 |
| Merksem | 3 | 75 958 | Kraainem | 2 | 23 079 |
| Zandhoven | 14 | 54 111 | Molenbeek-St-Jean | 1 | 70 844 |
| Tot. : 15 cantons | 55 | 923 478 | Overijse | 2 | 25 575 |
| <i>Arrondissement judiciaire de Malines</i> | | | Saint-Gilles | 1 | 53 681 |
| Heist-op-den-Berg | 11 | 62 479 | St-Josse-t.-Noode | 2 | 52 433 |
| Lierre | 8 | 75 320 | Schaerbeek | { 1er C. 1/3 2e C. 1/3 3e C. 1/3 } | 116 038 |
| Malines | 5 | 86 288 | Rhode-St-Genèse | 4 | 28 676 |
| Willebroek | 16 | 63 409 | St-Kwintens-Lennik | 17 | 52 721 |
| Tot. : 4 cantons | 40 | 287 496 | Uccle | 2 | 133 514 |
| <i>Arrondissement judiciaire de Turnhout</i> | | | Vilvorde | 9 | 63 753 |
| Turnhout | { 1er C. 6 1/2 2e C. 14 1/2 } | 140 329 | Woluwe-St-Pierre | 2 | 88 346 |
| Herentals | 12 | 64 944 | Wolvertem | 14 | 80 289 |
| Mol | 5 | 85 189 | Zaventem | 12 | 44 624 |
| Westerlo | 11 | 49 058 | Tot. : 33 cantons | 119 | 1 556 259 |
| Tot. : 5 cantons | 49 | 339 520 | <i>Arrondissement judiciaire de Louvain</i> | | |
| <i>La province : 24 cantons</i> | | | Louvain | { 1er C. 15 2e C. 21 } | 177 557 |
| 144 | | | Aarschot | 11 | 42 233 |
| 1 550 494 | | | Diest | 22 | 63 840 |
| | | | Haacht | 11 | 44 354 |
| | | | Landen | 6 | 18 675 |
| | | | Tirlemont | 17 | 52 603 |
| | | | Tot. : 7 cantons | 103 | 399 262 |
| | | | <i>Arrondissement judiciaire de Nivelles</i> | | |
| | | | Nivelles | 27 | 86 450 |
| | | | Jodoigne | 32 | 27 568 |
| | | | Perwez | 10 | 10 690 |
| | | | Tubize | 9 | 35 597 |
| | | | Wavre | 30 | 90 228 |
| | | | Tot. : 5 cantons | 108 | 250 533 |
| | | | <i>La province : 45 cantons</i> | | |
| | | | 330 | 2 206 054 | |

11.- POPULATION PAR KESSORT DE COUR D'APPEL, ARRONDISSEMENT JUDICIAIRE ET CANTON DE JUSTICE DE PAIX

| Arrond. judiciaires et cantons de justice de paix | 31.12.1973 | | Arrond. judiciaires et cantons de justice de paix | 31.12.1973 | |
|--|--------------------|------------|--|--------------------|------------|
| | Nombre de communes | Population | | Nombre de communes | Population |
| PROVINCE DE HAINAUT | | | | | |
| <i>Arrondissement judiciaire de Charleroi</i> | | | | | |
| Charleroi { 1 ^{er} C. 2 ^e C. | 2 1/2 4 1/2 | } 121 262 | PROVINCE DE LIEGE | | |
| Beaumont | 16 | | <i>Arrondissement judiciaire de Huy</i> | | |
| Binche | 14 | 11 298 | Huy { 1 ^{er} C. 2 ^e C. | | |
| Châtelet | 15 | 55 520 | } 28 1/2 32 1/2 | | |
| Chimay | 21 | 73 657 | } 88 555 | | |
| Fontaine-l'Evêque | 8 | 14 311 | } 21 21 | | |
| Gosselies | 17 | 61 715 | } 18 290 19 852 | | |
| Jumet | 3 | 48 862 | } 103 | | |
| Marchienne-au-Pont | 6 | 55 882 | } 126 697 | | |
| Merbes-le-Château | 17 | 16 967 | <i>Arrondissement judiciaire de Liège</i> | | |
| Seneffe | 16 | 54 799 | Liège { 1 ^{er} C. 2 ^e C. 3 ^e C. | | |
| Thuin | 14 | 26 952 | } 1/3 1/3 1/3 | | |
| Tot. : 13 cantons | 154 | 595 371 | } 142 796 | | |
| <i>Arrondissement judiciaire de Mons</i> | | | | | |
| Mons { 1 ^{er} C. 2 ^e C. | 7 1/2 14 1/2 | } 111 901 | } 20 17 14 | | |
| Boussu | 12 | | } 26 827 58 957 74 883 | | |
| Dour | 18 | 63 015 | } 7 6 | | |
| Dour | 18 | 31 754 | } 11 6 | | |
| Enghien | 10 | 14 275 | } 6 6 | | |
| La Louvière | 6 | 44 975 | } 20 20 | | |
| Lens | 23 | 20 207 | } 6 6 | | |
| Le Roeulx | 10 | 42 808 | } 20 23 | | |
| Pâturages | 16 | 50 873 | } 32 390 32 867 | | |
| Soignies | 11 | 42 554 | } 131 | | |
| Tot. : 10 cantons | 128 | 422 362 | } 647 173 | | |
| <i>Arrondissement judiciaire de Tournai</i> | | | | | |
| Tournai { 1 ^{er} C. 2 ^e C. | 31 1/2 32 1/2 | } 110 435 | <i>Arrondissement judiciaire de Verviers</i> | | |
| Ath | 20 | | } 8 1/2 7 1/2 | | |
| Comines | 5 | 24 682 | } 9 10 | | |
| Lessines | 10 | 18 233 | } 13 039 35 949 | | |
| Leuze | 26 | 24 695 | } 6 7 | | |
| Mouscron | 4 | 25 983 | } 15 782 24 222 | | |
| Péruwelz | 13 | 54 465 | } 10 11 | | |
| Quevaucamps | 11 | 23 267 | } 18 647 18 921 | | |
| Tot. : 9 cantons | 153 | 21 765 | } 10 | | |
| <i>La province : 32 cantons</i> | | | | | |
| } 83 | | | | | |
| } 242 461 | | | | | |
| <i>Ressort de la Cour d'Appel de Bruxelles : 101 cantons</i> | | | | | |
| } 317 | | | | | |
| } 1 016 331 | | | | | |

11.- POPULATION PAR RESSORT DE COUR D'APPEL, ARRONDISSEMENT JUDICIAIRE ET CANTON DE JUSTICE DE PAIX

| Arrond. judiciaires et cantons de justice de paix | 31.12.1973 | | Arrond. judiciaires et cantons de justice de paix | 31.12.1973 | |
|---|--------------------|------------|---|--------------------|------------|
| | Nombre de communes | Population | | Nombre de communes | Population |
| PROVINCE DE LIMBOURG | | | | | |
| <i>Arrondissement judiciaire de Hasselt</i> | | | <i>Arrondissement judiciaire de Neufchâteau</i> | | |
| Hasselt { 1 ^{er} C. 2 ^e C. | 3 1/2 13 1/2 | } 137 769 | Neufchâteau | 18 | 16 200 |
| Beringen | 11 | | Bastogne | 18 | 20 742 |
| Neerpelt | 12 | | Bouillon | 12 | 6 665 |
| St-Trond | 12 | | Paliseul | 14 | 12 261 |
| | | | Saint-Hubert | 13 | 9 848 |
| | | | Wellin | 12 | 5 376 |
| Tot. : 5 cantons | 52 | 354 989 | Tot. : 6 cantons | 87 | 71 092 |
| <i>Arrondissement judiciaire de Tongres</i> | | | PROVINCE DE NAMUR | | |
| Tongres | 22 | 46 542 | <i>Arrondissement judiciaire de Dinant</i> | | |
| Bilzen | 14 | 39 310 | Dinant | 23 | 26 006 |
| Borgloon | 21 | 33 078 | Beauraing | 27 | 12 144 |
| Bree | 5 | 29 199 | Ciney | 28 | 22 581 |
| Genk | 4 | 75 531 | Couvin | 30 | 20 998 |
| Maaseik | 5 | 43 012 | Florennes | 22 | 13 124 |
| Maasmechelen | 7 | 45 961 | Gedinne | 22 | 9 396 |
| Fouron-Saint-Martin | 6 | 4 402 | Philippeville | 15 | 8 633 |
| Tot. : 8 cantons | 84 | 317 035 | Rocheftort | 24 | 14 731 |
| La province : 13 cantons | 136 | 672 024 | Walcourt | 22 | 16 490 |
| PROVINCE DE LUXEMBOURG | | | Tot. : 9 cantons | 213 | 144 103 |
| <i>Arrondissement judiciaire d'Arlon</i> | | | <i>Arrondissement judiciaire de Namur</i> | | |
| Arlon | 13 | 27 550 | Namur { 1 ^{er} C. 2 ^e C. | 27 1/2 21 1/2 | } 122 812 |
| Etalle | 16 | 12 844 | Andenne | 14 | |
| Florenville | 13 | 10 488 | Eghezée | 26 | 16 041 |
| Messancy | 10 | 21 415 | Fosses-la-Ville | 26 | 52 373 |
| Virton | 18 | 20 042 | Gembloux | 17 | 32 908 |
| Tot. : 5 cantons | 70 | 92 339 | Tot. : 6 cantons | 132 | 241 602 |
| <i>Arrondissement judiciaire de Marche-en-Famenne</i> | | | La province : 15 cantons | | |
| Marche-en-Famenne | 20 | 19 488 | Ressort de la Cour d'Appel de Liège : 71 cantons | 1 027 | 2 292 243 |
| Barvaux | 17 | 10 419 | | | |
| Houffalize | 11 | 7 327 | | | |
| La Roche-en-Ardenne | 18 | 10 172 | | | |
| Vielsalm | 6 | 7 346 | | | |
| Tot. : 5 cantons | 72 | 54 752 | | | |

11.- POPULATION PAR RESSORT DE COUR D'APPEL, ARRONDISSEMENT JUDICIAIRE ET CANTON DE JUSTICE DE PAIX

| Arrond. judiciaires et cantons de justice de paix | 31.12.1973 | | Arrond. judiciaires et cantons de justice de paix | 31.12.1973 | |
|---|--------------------|------------|---|--------------------|------------|
| | Nombre de communes | Population | | Nombre de communes | Population |
| <i>Ressort de la Cour d'Appel de Gand</i> | | | | | |
| PROVINCE DE LA FLANDRE ORIENTALE | | | PROVINCE DE LA FLANDRE OCCIDENTALE | | |
| <i>Arrondissement judiciaire de Termonde</i> | | | <i>Arrondissement judiciaire de Bruges</i> | | |
| Termonde | 10 | 71 857 | Bruges { 1 ^{er} C. | 7 1/3 | } 225 066 |
| Alost { 1 ^{er} C. | 10 1/2 | } 125 139 | { 2 ^e C. | 15 1/3 | |
| { 2 ^e C. | 10 1/2 | | { 3 ^e C. | 4 1/3 | |
| Beveren | 9 | 46 974 | Ostende { 1 ^{er} C. | 3 1/2 | } 115 503 |
| Hamme | 5 | 34 154 | { 2 ^e C. | 11 1/2 | |
| Lokeren | 3 | 32 636 | Tielt | 9 | 47 920 |
| Ninove | 14 | 49 551 | Torhout | 9 | 59 386 |
| Saint-Nicolas { 1 ^{er} C. | 5 1/2 | } 118 371 | Tot. : 7 cantons | 60 | 447 875 |
| { 2 ^e C. | 8 1/2 | | | | |
| Wetteren | 11 | 48 483 | | | |
| Zelee | 4 | 30 509 | | | |
| Tot. : 11 cantons | 91 | 557 674 | | | |
| <i>Arrondissement judiciaire de Gand</i> | | | <i>Arrondissement judiciaire d'Ypres</i> | | |
| Gand { 1 ^{er} C. | 1/7 | } 374 456 | Ypres { 1 ^{er} C. | 11 1/2 | } 70 638 |
| { 2 ^e C. | 2 1/7 | | { 2 ^e C. | 5 1/2 | |
| { 3 ^e C. | 4 1/7 | | Poperinge | 15 | 32 044 |
| { 4 ^e C. | 7 1/7 | | Wervik | 2 | 18 312 |
| { 5 ^e C. | 3 1/7 | | Tot. : 4 cantons | 34 | 120 994 |
| { 6 ^e C. | 18 1/7 | | | | |
| { 7 ^e C. | 10 1/7 | | | | |
| Deinze | 16 | 42 661 | | | |
| Eeklo | 15 | 67 084 | | | |
| Zelzate | 6 | 40 323 | | | |
| Zomergem | 10 | 37 643 | | | |
| Tot. : 11 cantons | 92 | 562 167 | | | |
| <i>Arrondissement judiciaire d'Audenarde</i> | | | <i>Arrondissement judiciaire de Courtrai</i> | | |
| Audenarde | 8 | 38 917 | Courtrai { 1 ^{er} C. | 4 1/2 | } 142 544 |
| Brakel | 9 | 26 895 | { 2 ^e C. | 22 1/2 | |
| Grammont | 14 | 33 672 | Harelbeke | 6 | 59 550 |
| Herzele | 12 | 23 302 | Izegem | 8 | 50 691 |
| Kruishoutem | 7 | 14 096 | Menin | 7 | 61 870 |
| Renaix | 3 | 32 969 | Oostrozebeke | 12 | 39 134 |
| Zottegem | 5 | 30 341 | Roulers | 5 | 62 583 |
| Tot. : 7 cantons | 58 | 200 192 | Tot. : 7 cantons | 65 | 416 372 |
| La province : 29 cantons | 241 | 1 320 033 | | | |
| | | | <i>Arrondissement judiciaire de Furnes</i> | | |
| | | | Furnes | 10 | 36 376 |
| | | | Dixmude | 9 | 25 438 |
| | | | Nieuport | 4 | 19 453 |
| | | | Tot. : 3 cantons | 23 | 81 267 |
| | | | La province : 21 cantons | 182 | 1 066 508 |
| | | | Ressort de la Cour d'Appel de Gand : 50 cantons | 423 | 2 386 541 |
| | | | Le Royaume : 222 cantons | 2 359 | 9 756 590 |

TABLEAU DES PRINCIPALES DONNEES DEMOGRAPHIQUES DEPUIS 1965

Ce tableau a pour but de faciliter la recherche des principaux résultats démographiques des années 1965 et suivantes publiés dans le Bulletin de Statistique ou dans les Statistiques Démographiques (1)

A. Statistique ayant pour source les services de population des communes

| Objet | 1965 | 1966 | 1967 | 1968 | 1969 | 1970 (calc.) | 1970 (rec.) | 1971 | 1972 | 1973 | 1974 | 1975 |
|--|--------------|----------------|--------------|--------------|------|-----------------|------------------------------|---------|----------------|------------------|------|------------|
| 1. Population totale et mouvement | | | | | | | | | | | | |
| a) relevé par commune (2) | (2) | (2) | (2) | (2) | (2) | 71/2 | (3) | 72/2 | 73/2 | 74/2 | | |
| b) relevé par arrondissement, province, régions linguistiques, tableaux récapitulatifs, taux, etc... | 6/66 | 6/67 | 5/68 | 69/3 | 70/1 | 71/3 | 72/3 | 72/3 | 73/4 | 74/4-2 6-7/74 | | |
| 2. Population étrangère et mouvement | 9/10/66 | 7/8/67 | 69/2 | 69/4 | 70/1 | 71/3 | | 73/3 | 73/4 | | | |
| 3. Migrations | 11/12/66 | 11/67 | 69/2 | 69/4 | 70/2 | 71/4 | | 73/3 | 73/4 | | | |
| 4. Population par état civil | 69/3 | 69/3 | 69/3 | 69/3 | - | - | 73/1 | | | | | |
| 5. Population par âge | 1/2/67 | { 3/68 69/1 | 69/2 | 69/4 | 70/1 | 72/3 | { 73/1(5) 74/3 73/1(6) | 73/3(5) | { 73/4 74/3 | | | |
| 6. Ménages | - | - | - | - | - | - | - | | | | | |
| 7. Grandes agglomérations | 70/1 71/3 | 70/1 71/3 | 70/1 71/3 | 70/1 71/3 | 71/3 | 71/3 | 72/3 | 72/3 | 73/4 | | | disponible |

B. Statistiques ayant pour source les services d'état civil des communes

| Objet | 1965 | 1966 | 1967 | 1968 | 1969 | 1970 | 1971 | 1972 | 1973 | 1974 | 1975 |
|---|--------|----------------|------|--------------|-------------|------------|------|------------|--------|------|------|
| 1. Naissances | | 69/1 | 69/2 | 70/2 | 72/3 | 74/3 | | | | | |
| 2. Mariages et divorces | 3/67 | 69/1 | 69/3 | 70/2 | 71/4 | 74/4-2 | | | | | |
| 3. Décès (+ liste B des causes de décès) | 11/67 | 69/2 | 69/4 | 71/1 | 73/3 | 74/4-2 | | disponible | | | |
| 4. Causes de décès | (4) | (4) | (4) | | | | | | | | |
| a) liste A 7 ^e rév. (150 rubr.) 8 ^e rév. | - | - | - | 71/1 72/4 | - 73/3 | disponible | | disponible | | | |
| b) liste B 7 ^e rév. (50 rubr.) 8 ^e rév. | - | - | - | 71/1 | - 73/3 | disponible | | disponible | | | |
| c) liste OMS 7 ^e rév. 8 ^e rév. | - | - | - | 72/1 72/4 | - 74/4-1 | disponible | | disponible | | | |
| C. Autres statistiques | | | | | | | | | | | |
| Population scolaire (sauf enseignement technique et artistique) | - | - | - | 70/- | 73/- | 74/1 | | | | | |
| Typologie | - | - | - | - | 72/3 | | | 74/3 | 74/4-2 | | |
| Age moyen, médian coef. de sénilité | 1/2/67 | { 3/68 69/1 | 69/2 | 69/4 | 70/1 | | | | | | |
| Vie moyenne | | | | | | 71/4 | | | | | |
| Prévisions de population | | | | | | 71/3 | | | | | |

(1) Les Bulletins statistiques ont été désignés par le n° puis l'année - ex : 7/8/63 = n° 7/8 de 1963; pour les "Statistiques Démographiques" on a cité d'abord l'année, puis le n°; ex. 72/1 = n° 1 de 1972.

(2) Jusqu'en 1970, ces résultats ont été publiés dans une brochure spéciale; le mouvement n'est repris par sexe qu'à partir de 1966 (la population par sexe est publiée chaque année au Moniteur).

(3) N'a été publiée qu'au Moniteur Belge du 2 septembre 1972.

(4) Jusqu'en 1967, ces statistiques ont été publiées dans une brochure spéciale.

(5) Pour le Royaume les chiffres définitifs ont paru dans le n° 74/3; pour les arrondissements, provinces et régions linguistiques, voir Bulletins de Statistique 2/73 et 1/74.

(6) Pour les chiffres définitifs, voir Bulletin de Statistique 4/73.

