

# STATISTIQUES DEMOGRAPHIQUES

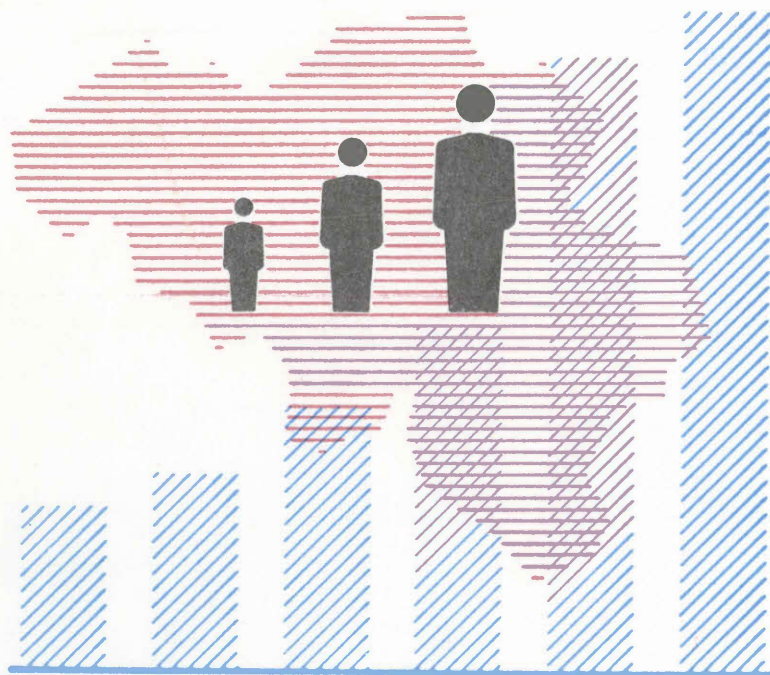

Recensement de la population au 31 décembre 1970  
Chiffres provisoires concernant la structure par âge  
de la population et la taille des ménages

# 1973

N° 1

INSTITUT NATIONAL DE STATISTIQUE

ROYAUME DE BELGIQUE

MINISTRE DES AFFAIRES ECONOMIQUES



# STATISTIQUES DEMOGRAPHIQUES

**1973**

**N° 1**

Abonnement : Belgique : 100 F l'an  
Etranger : 125 F l'an

Ce numéro : Belgique : 35 F  
Etranger : 40 F

On peut se procurer le présent bulletin au siège de L'INSTITUT NATIONAL DE STATISTIQUE  
Rue de Louvain, 44 - 1000 Bruxelles  
Compte chèque postal n° 028.26



## AVANT-PROPOS

Le premier dépouillement des bulletins de ménage et de logement (modèle C) du recensement de la population et des logements du 31 décembre 1970 a permis de fixer les chiffres officiels de la population des communes. Ces chiffres ont été publiés dans le moniteur belge du 2 septembre 1972.

Lors de ce dépouillement, on a également enregistré les données suivantes : sexe, état civil, âge et taille du ménage.

A partir de ces renseignements, il a été possible d'établir les tableaux publiés dans le présent bulletin. Il s'agit de chiffres provisoires, tous les contrôles n'ayant pas encore pu être effectués. Les corrections éventuelles modifieront très peu les données.

Le premier tableau donne la répartition de la population suivant le sexe, l'état civil et les groupes d'âges par arrondissement, province, région linguistique et pour l'ensemble du royaume. Ces chiffres ont une importance fondamentale pour toutes les investigations portant sur le mouvement de la population, la natalité, la mortalité, la nuptialité, la fécondité du mariage, etc...

Ils jouent, par ailleurs, un rôle appréciable dans l'établissement de prévisions sur l'évolution de la population scolaire, la population active, l'emploi etc.

Le second tableau fournit des données relatives à la taille des ménages d'après le sexe, l'âge et l'état civil des chefs de ménage, et ce suivant la même répartition régionale que celle adoptée au premier tableau.

Cette statistique concernant les ménages était, elle aussi, attendue avec beaucoup d'intérêt.

LE DIRECTEUR GENERAL,

R. DEREYMAEKER.

## TABLE DES MATIERES

---

- Répartition de la population par groupe d'âges,  
sexe et état civil au 31 décembre 1970

Arrondissements	6
Provinces	30
Régions linguistiques	35
Royaume	37

- Ménages privés selon la taille et

- a) le sexe et l'âge du chef de ménage  
b) le sexe et l'état civil du chef de ménage

au 31 décembre 1970

Arrondissements	40
Provinces	83
Régions linguistiques	92
Royaume	95

REPARTITION DE LA POPULATION PAR GROUPE D'AGES, SEXE ET ETAT CIVIL

AU 31 DECEMBRE 1970

- Chiffres provisoires
- par arrondissement
  - par province
  - par région linguistique
  - pour le Royaume

Groupes d'âges	Hommes					Femmes					Total général
	Célibataires	Mariés	Veufs	Divorcés	Total	Célibataires	Mariées	Veuves	Divorcées	Total	

## ARRONDISSEMENT D'ANVERS

0 - 4	33 058	-	-	-	33 058	31 424	-	-	-	31 424	64 482
5 - 9	37 101	-	-	-	37 101	35 510	-	-	-	35 510	72 611
10 - 14	36 233	-	-	-	36 233	34 731	-	-	-	34 731	70 964
15 - 19	33 092	373	1	3	33 469	30 324	2 015	6	3	32 348	65 817
20 - 24	20 522	11 900	14	49	32 485	12 402	19 684	49	160	32 295	64 780
25 - 29	5 971	22 621	54	272	28 918	3 143	24 352	120	465	28 080	56 998
30 - 34	3 459	25 300	67	554	29 380	2 001	25 593	229	756	28 579	57 959
35 - 39	2 655	26 917	116	680	30 368	1 987	27 343	390	838	30 558	60 926
40 - 44	2 571	27 784	193	779	31 327	2 222	27 749	746	870	31 587	62 914
45 - 49	2 060	27 667	408	675	30 810	2 401	27 360	1 413	899	32 073	62 883
50 - 54	1 366	19 829	451	470	22 116	1 750	18 766	1 943	600	23 059	45 175
55 - 59	1 763	22 786	1 042	484	26 075	2 151	21 719	4 051	616	28 537	54 612
60 - 64	1 640	21 049	1 657	406	24 752	2 268	19 018	6 515	586	28 387	53 139
65 - 69	1 278	17 198	2 482	338	21 296	1 993	14 711	9 117	388	26 209	47 505
70 - 74	723	11 015	2 980	163	14 881	1 740	8 799	10 128	250	20 917	35 798
75 - 79	424	5 622	2 721	55	8 822	1 275	4 007	8 404	120	13 806	22 628
80 - 84	231	2 190	2 049	20	4 490	791	1 345	5 478	57	7 671	12 161
85 - 89	97	595	1 028	7	1 727	307	296	2 493	25	3 121	4 848
90 - 94	14	71	304	1	390	100	34	645	5	784	1 174
95 et plus	6	6	34	-	46	18	4	116	1	139	185
TOTAL	184 264	242 923	15 601	4 956	447 744	168 538	242 795	51 843	6 639	469 815	917 559
0 - 14	106 392	-	-	-	106 392	101 665	-	-	-	101 665	208 057
15 - 64	75 099	206 226	4 003	4 372	289 700	60 649	213 599	15 462	5 793	295 503	585 203
65 et plus	2 773	36 697	11 598	584	51 652	6 224	29 196	36 381	846	72 647	124 299

## ARRONDISSEMENT DE MALINES

0 - 4	10 495	-	-	-	10 495	9 999	-	-	-	9 999	20 494
5 - 9	11 884	-	-	-	11 884	11 536	-	-	-	11 536	23 420
10 - 14	11 555	-	-	-	11 555	11 106	-	-	-	11 106	22 661
15 - 19	10 625	129	-	-	10 754	9 581	775	2	3	10 361	21 115
20 - 24	6 452	4 298	6	5	10 761	3 502	6 605	18	20	10 145	20 906
25 - 29	1 668	7 355	13	30	9 066	729	7 689	38	52	8 508	17 574
30 - 34	1 015	8 132	14	67	9 228	533	8 043	47	83	8 706	17 934
35 - 39	960	8 297	39	105	9 401	615	8 462	120	99	9 296	18 697
40 - 44	974	8 452	68	91	9 585	652	8 438	193	77	9 360	18 945
45 - 49	846	8 266	120	101	9 333	747	8 063	378	77	9 265	18 598
50 - 54	572	6 038	129	51	6 790	607	5 713	468	60	6 848	13 638
55 - 59	756	6 915	318	65	8 054	738	6 535	1 003	58	8 334	16 388
60 - 64	781	6 381	535	63	7 760	785	5 912	1 639	59	8 395	16 155
65 - 69	554	5 168	753	46	6 521	720	4 456	2 289	45	7 510	14 031
70 - 74	298	3 218	980	20	4 516	540	2 613	2 541	41	5 735	10 251
75 - 79	161	1 691	846	9	2 707	372	1 193	2 099	18	3 682	6 389
80 - 84	103	692	713	2	1 510	271	463	1 462	8	2 204	3 714
85 - 89	44	180	401	1	626	112	103	717	3	935	1 561
90 - 94	12	24	117	1	154	32	14	219	1	266	420
95 et plus	5	3	16	-	24	6	1	40	-	47	71
TOTAL	59 760	75 239	5 068	657	140 724	53 183	75 078	13 273	704	142 238	282 962
0 - 14	33 934	-	-	-	33 934	32 641	-	-	-	32 641	66 575
15 - 64	24 649	64 263	1 242	578	90 732	18 489	66 235	3 906	588	89 218	179 950
65 et plus	1 177	10 976	3 826	79	16 058	2 053	8 843	9 367	116	20 379	36 437



Groupes d'âges	Hommes					Femmes					Total général
	Célibataires	Mariés	Veufs	Divorcés	Total	Célibataires	Mariées	Veuves	Divorcées	Total	
ARRONDISSEMENT DE TURNHOUT											
0 - 4	15 464	-	-	-	15 464	14 830	-	-	-	14 830	30 294
5 - 9	17 720	-	-	-	17 720	16 934	-	-	-	16 934	34 654
10 - 14	17 055	-	-	-	17 055	16 416	-	-	-	16 416	33 471
15 - 19	15 418	151	-	-	15 569	13 932	952	1	-	14 885	30 454
20 - 24	8 641	5 486	4	3	14 134	4 485	8 590	28	6	13 109	27 243
25 - 29	2 144	9 467	8	24	11 643	755	9 685	33	36	10 509	22 152
30 - 34	1 362	10 099	28	38	11 527	509	10 105	56	37	10 707	22 234
35 - 39	1 173	10 237	35	42	11 487	578	9 965	112	35	10 690	22 177
40 - 44	1 107	9 253	65	43	10 468	620	9 191	190	25	10 026	20 494
45 - 49	945	8 429	104	43	9 521	640	7 975	373	26	9 014	18 535
50 - 54	618	5 652	154	33	6 457	505	5 504	415	18	6 442	12 899
55 - 59	830	6 729	261	31	7 851	616	6 081	901	34	7 632	15 483
60 - 64	824	5 743	504	29	7 100	646	5 209	1 419	12	7 286	14 386
65 - 69	536	4 368	644	20	5 568	589	3 631	1 811	7	6 038	11 606
70 - 74	300	2 535	785	15	3 635	480	1 982	1 716	6	4 184	7 819
75 - 79	181	1 222	679	4	2 086	327	886	1 451	3	2 667	4 753
80 - 84	115	495	618	6	1 234	214	265	910	-	1 389	2 623
85 - 89	72	138	360	-	570	100	54	435	-	589	1 159
90 - 94	17	15	90	-	122	20	4	111	-	135	257
95 et plus	2	1	7	-	10	2	2	21	-	25	35
TOTAL	84 524	80 020	4 346	331	169 221	73 198	80 081	9 983	245	163 507	332 728
0 - 14	50 239	-	-	-	50 239	48 180	-	-	-	48 180	98 419
15 - 64	33 062	71 246	1 163	286	105 757	23 286	73 257	3 528	229	100 300	206 057
65 et plus	1 223	8 774	3 183	45	13 225	1 732	6 824	6 455	16	15 027	28 252

Groupes d'âges	Hommes					Femmes					Total général
	Célibataires	Mariés	Veufs	Divorcés	Total	Célibataires	Mariées	Veuves	Divorcées	Total	
<b>ARRONDISSEMENT DE BRUXELLES-CAPITALE</b>											
0 - 4	34 831	-	-	-	34 831	33 586	-	-	-	33 586	68 417
5 - 9	35 850	-	-	-	35 850	34 392	-	-	-	34 392	70 242
10 - 14	34 986	-	-	-	34 986	33 596	-	-	-	33 596	68 582
15 - 19	33 133	420	3	4	33 560	30 063	2 784	17	19	32 883	66 443
20 - 24	25 778	12 882	9	77	38 746	18 333	21 508	76	231	40 148	78 894
25 - 29	9 343	24 828	48	448	34 665	6 765	27 247	170	946	35 128	69 793
30 - 34	5 217	27 074	87	982	33 360	4 139	27 068	369	1 592	33 168	66 528
35 - 39	3 797	28 798	183	1 327	34 105	3 892	28 741	585	2 026	35 044	69 149
40 - 44	3 231	30 251	263	1 534	35 279	3 930	30 560	1 192	2 367	38 049	73 328
45 - 49	2 981	32 281	507	1 582	37 351	4 357	32 489	2 357	2 537	41 740	79 091
50 - 54	1 804	28 081	615	1 127	26 627	3 137	22 629	3 156	1 801	30 723	57 350
55 - 59	2 030	26 087	1 230	1 243	30 590	3 692	25 053	6 184	2 137	37 066	67 656
60 - 64	1 930	24 220	1 872	1 129	29 151	3 638	21 888	9 467	1 944	36 937	66 088
65 - 69	1 543	19 961	2 677	810	24 991	3 618	17 048	13 508	1 552	35 726	60 717
70 - 74	994	13 359	3 232	523	18 108	3 080	11 151	15 505	1 121	30 857	48 965
75 - 79	491	7 284	3 065	202	11 042	2 467	5 320	14 075	667	22 529	33 571
80 - 84	265	3 170	2 316	90	5 841	1 553	1 917	9 854	385	13 709	19 550
85 - 89	98	874	1 172	39	2 183	726	428	4 667	166	5 987	8 170
90 - 94	20	122	360	8	510	172	64	1 356	43	1 635	2 145
95 et plus	39	17	36	1	93	83	21	254	6	364	457
TOTAL	198 361	274 707	17 675	11 126	501 869	195 019	275 916	82 792	19 540	573 267	1 075 136
0 - 14	105 867	-	-	-	105 867	101 574	-	-	-	101 574	207 241
15 - 64	89 244	229 920	4 817	9 433	333 434	81 746	239 967	23 573	15 600	360 886	694 320
65 et plus	3 450	44 787	12 858	1 673	62 768	11 699	35 949	59 219	3 940	110 807	173 575

## ARRONDISSEMENT DE HAL-VILVORDE

0 - 4	17 846	-	-	-	17 846	16 976	-	-	-	16 976	34 822
5 - 9	20 560	-	-	-	20 560	19 828	-	-	-	19 828	40 388
10 - 14	20 160	-	-	-	20 160	19 684	-	-	-	19 684	39 844
15 - 19	17 929	160	1	-	18 090	16 835	894	9	-	17 738	35 828
20 - 24	10 806	5 885	7	5	16 703	6 662	9 531	19	32	16 244	32 947
25 - 29	2 618	11 355	14	58	14 045	1 319	12 627	53	100	14 099	28 144
30 - 34	1 509	13 654	29	127	15 319	803	14 413	112	179	15 507	30 826
35 - 39	1 245	15 654	69	177	17 145	799	15 969	180	230	17 178	34 323
40 - 44	1 185	16 229	105	222	17 741	881	15 786	340	234	17 241	34 982
45 - 49	1 033	15 516	196	184	16 929	969	14 833	669	215	16 686	33 615
50 - 54	675	10 334	237	106	11 352	668	9 360	776	112	10 916	22 268
55 - 59	915	11 314	462	105	12 796	847	10 721	1 631	129	13 328	26 124
60 - 64	899	10 382	768	110	12 159	833	9 379	2 674	118	13 004	25 163
65 - 69	742	8 207	1 089	64	10 102	808	7 253	3 825	92	11 978	22 080
70 - 74	496	5 268	1 380	38	7 182	746	4 311	4 345	67	9 469	16 651
75 - 79	256	2 647	1 249	12	4 164	574	1 954	3 638	17	6 183	10 347
80 - 84	130	973	1 001	6	2 110	361	626	2 458	16	3 461	5 571
85 - 89	59	256	552	3	870	181	138	1 181	8	1 508	2 378
90 - 94	17	43	132	1	193	39	13	337	3	392	585
95 et plus	8	4	23	-	35	10	-	50	-	60	95
TOTAL	98 888	127 881	7 314	1 218	235 301	89 823	127 808	22 297	1 552	241 480	476 781
0 - 14	58 366	-	-	-	58 366	56 488	-	-	-	56 488	114 854
15 - 64	38 614	110 483	1 888	1 094	152 279	30 616	113 513	6 463	1 349	151 941	304 220
65 et plus	1 708	17 398	5 426	124	24 656	2 719	14 295	15 834	203	33 051	57 707

Groupes d'âges	Hommes					Femmes					Total général
	Célibataires	Mariés	Veufs	Divorcés	Total	Célibataires	Mariées	Veuves	Divorcées	Total	

## ARRONDISSEMENT DE LOUVAIN

0 - 4	14 518	-	-	-	14 518	13 888	-	-	-	13 888	28 406
5 - 9	16 101	-	-	-	16 101	15 469	-	-	-	15 469	31 570
10 - 14	16 031	-	-	-	16 031	15 491	-	-	-	15 491	31 522
15 - 19	14 009	135	2	-	14 946	13 713	946	1	1	14 661	29 607
20 - 24	9 638	5 693	7	2	15 340	5 372	9 124	19	14	14 529	29 869
25 - 29	3 096	10 642	9	34	13 781	1 307	11 002	42	59	12 410	26 191
30 - 34	1 626	10 885	18	86	12 615	863	11 091	74	86	12 114	24 729
35 - 39	1 346	11 773	44	85	13 248	899	11 773	148	98	12 918	26 166
40 - 44	1 387	11 746	94	93	13 320	939	11 784	298	94	13 115	26 435
45 - 49	1 242	11 666	160	97	13 165	994	11 226	544	114	12 878	26 043
50 - 54	834	7 904	160	62	8 960	755	7 545	708	72	9 080	18 040
55 - 59	987	8 996	375	73	10 431	961	8 545	1 417	53	10 976	21 407
60 - 64	965	8 293	608	66	9 932	1 059	7 476	2 202	63	10 800	20 732
65 - 69	791	6 516	941	39	8 287	1 008	5 582	3 003	40	9 633	17 920
70 - 74	485	4 328	1 222	35	6 070	860	3 576	3 454	36	7 926	13 996
75 - 79	270	2 357	1 133	9	3 769	664	1 724	2 935	25	5 348	9 117
80 - 84	170	973	943	-	2 086	378	599	1 911	9	2 897	4 983
85 - 89	72	263	525	2	862	187	129	940	3	1 259	2 121
90 - 94	14	25	153	-	192	54	16	252	2	324	516
95 et plus	5	2	24	-	31	8	3	48	-	59	90
TOTAL	84 387	102 197	6 418	683	193 685	74 869	102 141	17 996	769	195 775	389 460
0 - 14	46 650	-	-	-	46 650	44 848	-	-	-	44 848	91 498
15 - 64	35 930	87 733	1 477	598	125 738	26 862	90 512	5 453	654	123 481	249 219
65 et plus	1 807	14 464	4 941	85	21 297	3 159	11 629	12 543	115	27 446	48 743

## ARRONDISSEMENT DE NIVELLES

0 - 4	8 090	-	-	-	8 090	7 859	-	-	-	7 859	15 949
5 - 9	9 891	-	-	-	9 891	9 425	-	-	-	9 425	19 316
10 - 14	9 778	-	-	-	9 778	9 261	-	-	-	9 261	19 039
15 - 19	8 679	97	-	-	8 776	7 815	531	1	-	8 347	17 123
20 - 24	5 341	2 848	2	5	8 196	3 288	4 590	10	26	7 914	16 110
25 - 29	1 378	4 852	3	38	6 271	780	5 568	33	85	6 466	12 737
30 - 34	740	6 169	9	91	7 009	411	6 577	60	102	7 150	14 159
35 - 39	623	7 069	32	148	7 872	367	7 351	120	170	8 008	15 880
40 - 44	631	7 581	60	170	8 442	434	7 461	231	195	8 321	16 763
45 - 49	565	7 655	102	174	8 496	499	7 438	397	211	8 545	17 041
50 - 54	345	5 057	129	108	5 639	305	4 626	537	127	5 595	11 234
55 - 59	451	5 745	256	131	6 583	392	5 179	1 057	149	6 777	13 360
60 - 64	458	5 308	399	102	6 267	432	4 823	1 699	124	7 078	13 345
65 - 69	316	4 384	624	86	5 410	415	3 696	2 424	89	6 624	12 034
70 - 74	219	2 795	825	31	3 870	421	2 187	2 923	67	5 598	9 468
75 - 79	106	1 399	696	16	2 217	354	1 077	2 336	29	3 796	6 013
80 - 84	66	612	554	4	1 236	207	378	1 668	20	2 273	3 509
85 - 89	24	165	329	5	523	106	69	768	8	951	1 474
90 - 94	6	24	94	-	124	29	4	218	3	254	378
95 et plus	2	1	15	-	18	3	1	42	-	46	64
TOTAL	47 709	61 761	4 129	1 109	114 708	42 803	61 556	14 524	1 405	120 288	234 996
0 - 14	27 759	-	-	-	27 759	26 545	-	-	-	26 545	54 304
15 - 64	19 211	52 381	992	967	73 551	14 723	54 144	4 145	1 189	74 201	147 752
65 et plus	739	9 380	3 137	142	13 398	1 535	7 412	10 379	216	19 542	32 940

Groupes d'âge	Hommes					Femmes					Total général
	Célibataires	Mariés	Veufs	Divorcés	Total	Célibataires	Mariées	Veuves	Divorcées	Total	
<b>ARRONDISSEMENT D'ATH</b>											
0 - 4	2 509	-	-	-	2 509	2 511	-	-	-	2 511	5 020
5 - 9	2 811	-	-	-	2 811	2 646	-	-	-	2 646	5 457
10 - 14	2 842	-	-	-	2 842	2 730	-	-	-	2 730	5 572
15 - 19	2 787	26	1	-	2 814	2 462	210	-	1	2 673	5 487
20 - 24	1 764	999	2	2	2 767	1 083	1 497	2	11	2 593	5 360
25 - 29	385	1 460	7	16	1 868	181	1 620	13	27	1 841	3 709
30 - 34	272	1 653	9	30	1 964	138	1 730	24	35	1 927	3 891
35 - 39	242	1 881	8	43	2 174	112	1 972	31	45	2 160	4 334
40 - 44	249	2 216	24	38	2 527	125	2 314	78	43	2 560	5 087
45 - 49	248	2 360	50	53	2 711	142	2 401	151	47	2 741	5 452
50 - 54	146	1 731	55	27	1 959	79	1 634	210	27	1 950	3 909
55 - 59	161	1 979	71	35	2 246	143	1 834	371	34	2 382	4 628
60 - 64	146	1 826	166	29	2 167	139	1 631	599	31	2 400	4 567
65 - 69	129	1 507	237	21	1 894	140	1 307	897	14	2 358	4 252
70 - 74	97	1 110	330	7	1 544	136	925	1 038	18	2 117	3 661
75 - 79	73	588	354	9	1 024	130	412	883	5	1 430	2 454
80 - 84	37	240	247	3	527	71	120	594	3	788	1 315
85 - 89	8	68	147	-	223	36	29	320	2	387	610
90 - 94	5	9	39	-	53	6	3	103	-	112	165
95 et plus	2	-	5	-	7	2	-	17	-	19	26
<b>TOTAL</b>	<b>14 913</b>	<b>19 653</b>	<b>1 752</b>	<b>313</b>	<b>36 631</b>	<b>13 012</b>	<b>19 639</b>	<b>5 331</b>	<b>343</b>	<b>38 325</b>	<b>74 956</b>
0 - 14	8 162	-	-	-	8 162	7 887	-	-	-	7 887	16 049
15 - 64	6 400	16 131	393	273	23 197	4 604	16 843	1 479	301	23 227	46 424
65 et plus	351	3 522	1 359	40	5 272	521	2 796	3 852	42	7 211	12 483

**ARRONDISSEMENT DE CHARLEROI**

0 - 4	16 850	-	-	-	16 850	16 198	-	-	-	16 198	33 048
5 - 9	18 007	-	-	-	18 007	17 180	-	-	-	17 180	35 187
10 - 14	18 262	-	-	-	18 262	17 336	-	-	-	17 336	35 598
15 - 19	17 239	263	1	1	17 504	15 286	1 697	11	2	16 996	34 500
20 - 24	10 610	7 844	8	22	18 484	5 944	11 597	41	107	17 689	36 173
25 - 29	2 475	9 963	19	155	12 612	1 144	10 329	72	264	11 809	24 421
30 - 34	1 535	11 048	37	302	12 922	661	11 464	177	415	12 717	25 639
35 - 39	1 465	12 435	79	442	14 421	570	12 894	287	504	14 255	28 676
40 - 44	1 467	14 613	175	568	16 823	631	14 286	724	565	16 206	33 029
45 - 49	1 423	15 213	309	537	17 482	657	14 656	1 330	555	17 198	34 680
50 - 54	792	9 960	306	351	11 409	448	8 888	1 545	325	11 206	22 615
55 - 59	899	10 581	585	443	12 508	524	9 504	2 903	355	13 286	25 794
60 - 64	790	9 481	912	346	11 529	512	8 470	4 616	331	13 929	25 458
65 - 69	622	7 985	1 259	276	10 142	539	6 754	6 386	289	13 968	24 110
70 - 74	337	4 927	1 390	148	6 802	453	4 011	6 631	199	11 294	18 096
75 - 79	186	2 564	1 326	75	4 151	361	1 866	5 520	116	7 863	12 014
80 - 84	106	945	941	22	2 014	251	573	3 332	65	4 221	6 235
85 - 89	40	273	495	11	819	105	134	1 539	20	1 798	2 617
90 - 94	10	22	147	-	179	36	20	386	4	446	625
95 et plus	3	2	19	-	24	3	1	65	1	70	94
<b>TOTAL</b>	<b>93 118</b>	<b>118 119</b>	<b>8 008</b>	<b>3 699</b>	<b>222 944</b>	<b>78 839</b>	<b>117 144</b>	<b>35 565</b>	<b>4 117</b>	<b>235 665</b>	<b>458 609</b>
0 - 14	53 119	-	-	-	53 119	50 714	-	-	-	50 714	103 833
15 - 64	38 695	101 401	2 431	3 167	145 694	26 377	103 785	11 706	3 423	145 291	290 985
65 et plus	1 304	16 718	5 577	532	24 131	1 748	13 359	23 859	694	39 660	63 791

Groupes d'âges	Hommes					Femmes					Total général
	Célibataires	Mariés	Veufs	Divorcés	Total	Célibataires	Mariées	Veuves	Divorcées	Total	
<b>ARRONDISSEMENT DE MONS</b>											
0 - 4	9 596	-	-	-	9 596	8 929	-	-	-	8 929	18 525
5 - 9	10 095	-	-	-	10 095	9 721	-	-	-	9 721	19 816
10 - 14	10 446	-	-	-	10 446	10 072	-	-	-	10 072	20 518
15 - 19	9 984	123	-	-	10 107	9 124	830	4	1	9 959	20 066
20 - 24	6 379	4 266	2	13	10 660	3 639	6 395	21	47	10 102	20 762
25 - 29	1 390	5 267	6	65	6 728	684	6 018	40	96	6 838	13 566
30 - 34	806	5 542	15	103	6 466	383	6 168	79	138	6 768	13 234
35 - 39	791	6 554	37	190	7 572	304	7 196	182	184	7 866	15 438
40 - 44	832	7 786	84	245	8 947	395	8 182	404	203	9 184	18 131
45 - 49	832	8 966	171	226	10 195	454	8 684	708	238	10 084	20 279
50 - 54	448	5 953	168	171	6 740	342	5 370	810	148	6 670	13 410
55 - 59	539	6 402	345	207	7 493	351	5 849	1 651	148	7 999	15 492
60 - 64	431	5 888	504	177	7 000	393	5 323	2 691	159	8 566	15 566
65 - 69	332	4 728	752	106	5 918	412	3 923	3 679	101	8 115	14 033
70 - 74	196	3 014	926	53	4 189	354	2 320	4 014	67	6 755	10 944
75 - 79	123	1 559	790	37	2 509	297	1 169	3 390	31	4 887	7 396
80 - 84	40	567	602	6	1 215	172	349	2 041	31	2 593	3 808
85 - 89	14	143	306	4	467	89	63	977	9	1 138	1 605
90 - 94	3	19	71	2	95	20	5	251	2	278	373
95 et plus	8	1	8	-	17	4	1	41	-	46	63
TOTAL	53 285	66 778	4 787	1 605	126 455	46 139	67 845	20 983	1 603	136 570	263 025
0 - 14	30 137	-	-	-	30 137	28 722	-	-	-	28 722	58 859
15 - 64	22 432	56 747	1 332	1 397	81 908	16 069	60 015	6 590	1 362	84 036	165 944
65 et plus	716	10 031	3 455	208	14 410	1 348	7 830	14 393	241	23 812	38 222

## ARRONDISSEMENT DE MOUSCRON

0 - 4	2 720	-	-	-	2 720	2 507	-	-	-	2 507	5 227
5 - 9	2 725	-	-	-	2 725	2 519	-	-	-	2 519	5 244
10 - 14	2 736	-	-	-	2 736	2 600	-	-	-	2 600	5 336
15 - 19	2 504	39	-	-	2 543	2 279	222	4	-	2 505	5 048
20 - 24	1 529	1 317	4	7	2 857	917	1 858	4	11	2 790	5 647
25 - 29	391	1 850	1	15	2 257	182	1 858	12	36	2 088	4 345
30 - 34	206	1 797	10	43	2 056	136	1 745	17	43	1 941	3 997
35 - 39	183	1 975	13	48	2 219	130	2 061	38	60	2 289	4 508
40 - 44	169	2 053	19	48	2 289	134	2 143	60	49	2 386	4 675
45 - 49	156	2 147	43	58	2 404	184	2 203	140	43	2 570	4 974
50 - 54	79	1 375	28	25	1 507	105	1 352	152	39	1 648	3 155
55 - 59	100	1 708	81	28	1 917	131	1 612	298	60	2 101	4 018
60 - 64	128	1 801	152	40	2 121	154	1 683	507	48	2 392	4 513
65 - 69	93	1 551	209	29	1 882	165	1 376	855	35	2 431	4 313
70 - 74	56	1 061	229	20	1 366	175	925	852	15	1 967	3 333
75 - 79	28	571	251	6	856	112	434	760	9	1 315	2 171
80 - 84	21	218	223	3	465	68	105	474	6	653	1 118
85 - 89	13	50	111	1	175	30	25	219	4	278	453
90 - 94	1	5	32	-	38	14	3	54	-	71	109
95 et plus	1	2	3	-	6	2	-	6	-	8	14
TOTAL	13 839	19 520	1 409	371	35 139	12 544	19 605	4 452	458	37 059	72 198
0 - 14	8 181	-	-	-	8 181	7 626	-	-	-	7 626	15 807
15 - 64	5 445	16 062	351	312	22 170	4 352	16 737	1 232	389	22 710	44 880
65 et plus	213	3 458	1 058	59	4 788	566	2 868	3 220	69	6 723	11 511

Groupes d'âges	Hommes					Femmes					Total général
	Célibataires	Mariés	Veufs	Divorcés	Total	Célibataires	Mariées	Veuves	Divorcées	Total	
<b>ARRONDISSEMENT DE SOIGNIES</b>											
0 - 4	5 966	-	-	-	5 966	5 800	-	-	-	5 800	11 766
5 - 9	6 530	-	-	-	6 530	6 290	-	-	-	6 290	12 820
10 - 14	6 473	-	-	-	6 473	6 295	-	-	-	6 295	12 768
15 - 19	5 894	92	1	-	5 987	5 310	569	4	2	5 885	11 872
20 - 24	3 663	2 696	5	13	6 377	1 994	4 143	13	31	6 181	12 558
25 - 29	887	3 466	6	42	4 401	328	3 825	32	64	4 249	8 650
30 - 34	523	3 889	9	67	4 488	203	4 072	45	93	4 413	8 901
35 - 39	525	4 395	32	107	5 059	210	4 666	96	101	5 073	10 132
40 - 44	452	4 888	44	156	5 540	243	4 959	182	134	5 518	11 058
45 - 49	449	5 299	88	166	6 002	252	5 157	369	166	5 944	11 946
50 - 54	266	3 386	101	88	3 841	168	3 309	381	77	3 935	7 776
55 - 59	348	4 144	191	137	4 820	246	3 777	846	87	4 956	9 776
60 - 64	321	3 854	354	114	4 643	224	3 364	1 468	88	5 144	9 787
65 - 69	246	3 134	530	71	3 981	238	2 648	1 984	61	4 931	8 912
70 - 74	149	2 001	597	41	2 788	199	1 641	2 292	42	4 174	6 962
75 - 79	87	1 031	574	16	1 708	171	728	1 923	26	2 848	4 556
80 - 84	59	399	442	6	906	100	249	1 197	11	1 557	2 463
85 - 89	16	117	236	-	369	49	60	588	2	699	1 068
90 - 94	4	12	53	-	69	16	3	136	1	156	225
95 et plus	-	-	6	-	6	1	-	21	-	22	28
TOTAL	32 858	42 803	3 269	1 024	79 954	28 337	43 170	11 577	986	84 070	164 024
0 - 14	18 969	-	-	-	18 969	18 385	-	-	-	18 385	37 354
15 - 64	13 328	36 109	831	890	51 158	9 178	37 841	3 436	843	51 298	102 456
65 et plus	561	6 694	2 438	134	9 827	774	5 329	8 141	143	14 387	24 214

## ARRONDISSEMENT DE THUIN

0 - 4	5 002	-	-	-	5 002	4 843	-	-	-	4 843	9 845
5 - 9	5 524	-	-	-	5 524	5 480	-	-	-	5 480	11 004
10 - 14	5 645	-	-	-	5 645	5 408	-	-	-	5 408	11 053
15 - 19	5 480	57	2	1	5 540	4 773	456	-	1	5 230	10 770
20 - 24	3 239	2 079	4	9	5 331	1 784	3 123	18	32	4 957	10 288
25 - 29	699	2 842	7	26	3 574	337	2 987	31	46	3 401	6 975
30 - 34	368	3 185	11	58	3 622	212	3 381	39	83	3 715	7 337
35 - 39	413	3 642	21	95	4 171	155	3 752	86	84	4 077	8 248
40 - 44	402	4 043	57	131	4 633	184	4 193	179	98	4 654	9 287
45 - 49	367	4 467	94	123	5 051	238	4 190	322	100	4 850	9 901
50 - 54	212	2 868	90	87	3 257	151	2 651	378	59	3 239	6 496
55 - 59	241	3 185	168	90	3 684	194	2 889	784	84	3 951	7 635
60 - 64	264	2 963	286	94	3 607	206	2 746	1 213	70	4 235	7 842
65 - 69	188	2 532	423	54	3 197	211	2 102	1 696	63	4 072	7 269
70 - 74	112	1 657	491	29	2 289	186	1 329	1 913	37	3 465	5 754
75 - 79	56	761	455	21	1 293	157	538	1 547	27	2 269	3 562
80 - 84	37	318	301	7	663	98	194	994	12	1 298	1 961
85 - 89	18	105	193	2	318	36	46	451	7	540	858
90 - 94	2	9	43	-	54	8	1	142	1	152	206
95 et plus	-	1	3	1	5	1	-	30	1	32	37
TOTAL	28 269	34 714	2 649	828	66 460	24 662	34 578	9 823	805	69 868	136 328
0 - 14	16 171	-	-	-	16 171	15 731	-	-	-	15 731	31 902
15 - 64	11 685	29 331	740	714	42 470	8 234	30 368	3 050	657	42 309	84 779
65 et plus	413	5 383	1 909	114	7 819	697	4 210	6 773	148	11 828	19 647

Groupes d'âges	Hommes					Femmes					Total général
	Célibataires	Mariés	Veufs	Divorcés	Total	Célibataires	Mariées	Veuves	Divorcées	Total	
ARRONDISSEMENT DE TOURNAI											
0 - 4	5 311	-	-	-	5 311	5 039	-	-	-	5 039	10 350
5 - 9	5 687	-	-	-	5 687	5 291	-	-	-	5 291	10 978
10 - 14	5 875	-	-	-	5 875	5 560	-	-	-	5 560	11 435
15 - 19	5 888	85	-	-	5 973	4 939	364	4	-	5 307	11 280
20 - 24	3 653	2 144	4	5	5 806	2 139	3 195	15	19	5 368	11 174
25 - 29	750	3 007	3	44	3 804	422	3 061	29	54	3 566	7 370
30 - 34	517	3 115	12	54	3 698	276	3 306	30	56	3 668	7 366
35 - 39	539	3 673	30	92	4 334	307	3 922	84	102	4 415	8 749
40 - 44	511	4 106	37	88	4 742	335	4 316	146	109	4 906	9 648
45 - 49	515	4 405	94	114	5 128	369	4 426	293	116	5 204	10 332
50 - 54	302	2 983	83	70	3 438	306	2 775	322	56	3 459	6 897
55 - 59	389	3 554	166	87	4 196	376	3 287	682	78	4 423	8 619
60 - 64	402	3 461	295	79	4 237	445	3 239	1 170	67	4 921	9 158
65 - 69	333	2 928	476	51	3 788	475	2 609	1 669	46	4 799	8 587
70 - 74	248	2 183	580	29	3 040	422	1 742	1 981	34	4 179	7 219
75 - 79	129	1 134	624	13	1 900	348	848	1 773	26	2 995	4 895
80 - 84	89	439	428	6	962	256	259	1 244	6	1 765	2 727
85 - 89	27	109	252	4	392	111	52	607	3	773	1 165
90 - 94	3	15	76	-	94	43	7	168	2	220	314
95 et plus	2	1	10	-	13	5	2	30	-	37	50
TOTAL	31 170	37 342	3 170	736	72 418	27 464	37 410	10 247	774	75 895	148 313
0 - 14	16 873	-	-	-	16 873	15 890	-	-	-	15 890	32 763
15 - 64	13 466	30 533	724	633	45 356	9 914	31 891	2 775	657	45 237	90 593
65 et plus	831	6 809	2 446	103	10 189	1 660	5 519	7 472	117	14 768	24 957

Groupes d'âges	Hommes					Femmes					Total général
	Célibataires	Mariés	Veufs	Divorcés	Total	Célibataires	Mariées	Veuves	Divorcées	Total	
ARRONDISSEMENT DE HUY											
0 - 4	3 039	-	-	-	3 039	3 063	-	-	-	3 063	6 102
5 - 9	3 597	-	-	-	3 597	3 448	-	-	-	3 448	7 045
10 - 14	3 695	-	-	-	3 695	3 457	-	-	-	3 457	7 152
15 - 19	3 508	33	-	-	3 541	3 162	241	-	1	3 404	6 945
20 - 24	2 282	1 118	1	4	3 405	1 358	1 748	3	17	3 126	6 531
25 - 29	502	1 640	3	17	2 162	260	1 824	11	37	2 132	4 294
30 - 34	302	2 097	7	38	2 444	172	2 252	28	62	2 514	4 958
35 - 39	268	2 457	15	79	2 819	163	2 592	51	66	2 872	5 691
40 - 44	278	2 832	30	66	3 206	166	2 798	123	69	3 156	6 362
45 - 49	237	2 797	54	78	3 166	179	2 931	235	72	3 417	6 583
50 - 54	172	1 938	52	52	2 214	128	1 854	288	40	2 310	4 524
55 - 59	205	2 341	137	53	2 736	171	2 143	549	39	2 902	5 638
60 - 64	190	2 238	201	45	2 674	188	2 025	860	45	3 118	5 792
65 - 69	191	1 935	300	38	2 464	223	1 592	1 199	26	3 040	5 504
70 - 74	110	1 223	435	27	1 795	199	933	1 358	20	2 510	4 305
75 - 79	68	605	354	6	1 033	175	438	1 098	16	1 727	2 760
80 - 84	19	238	274	3	534	77	154	779	2	1 012	1 546
85 - 89	18	73	154	1	246	49	26	350	3	428	674
90 - 94	12	13	43	1	69	16	2	102	2	122	191
95 et plus	-	1	6	-	7	5	-	17	-	22	29
TOTAL	18 693	23 579	2 066	508	44 846	16 659	23 553	7 051	517	47 780	92 626
0 - 14	10 331	-	-	-	10 331	9 968	-	-	-	9 968	20 299
15 - 64	7 944	19 491	500	432	28 367	5 947	20 408	2 148	448	28 951	57 318
65 et plus	418	4 088	1 566	76	6 148	744	3 145	4 903	69	8 861	15 009

## ARRONDISSEMENT DE LIEGE

0 - 4	21 253	-	-	-	21 253	19 910	-	-	-	19 910	41 163
5 - 9	22 826	-	-	-	22 826	21 852	-	-	-	21 852	44 678
10 - 14	22 539	-	-	-	22 539	21 954	-	-	-	21 954	44 493
15 - 19	22 080	264	1	1	22 346	19 410	1 713	6	4	21 133	43 479
20 - 24	15 695	8 342	9	24	24 070	9 593	13 337	46	128	23 104	47 174
25 - 29	4 076	12 869	27	192	17 164	2 165	14 430	94	386	17 075	34 239
30 - 34	2 256	15 316	43	449	18 064	1 346	16 147	175	607	18 275	36 339
35 - 39	1 962	17 322	105	576	19 965	1 110	17 941	384	780	20 215	40 180
40 - 44	1 976	19 320	192	784	22 272	1 355	19 543	767	876	22 541	44 813
45 - 49	1 931	20 145	317	720	23 113	1 364	19 217	1 525	841	22 947	46 060
50 - 54	1 095	13 451	369	448	15 363	993	12 634	1 882	570	16 079	31 442
55 - 59	1 316	14 624	691	522	17 153	1 149	13 341	3 742	578	18 810	35 963
60 - 64	1 290	13 520	1 193	475	16 478	1 261	12 087	6 098	597	20 043	36 521
65 - 69	1 003	11 148	1 724	365	14 240	1 267	9 138	8 326	514	19 245	33 485
70 - 74	605	7 169	2 033	216	10 023	1 158	5 501	9 104	301	16 064	26 087
75 - 79	297	3 597	1 759	75	5 728	966	2 610	7 671	157	11 404	17 132
80 - 84	158	1 402	1 260	30	2 850	607	813	4 992	82	6 494	9 344
85 - 89	78	361	667	5	1 111	257	194	2 201	32	2 684	3 795
90 - 94	14	48	213	2	277	80	35	635	13	763	1 040
95 et plus	4	5	30	1	40	13	7	84	1	105	145
TOTAL	122 454	158 903	10 633	4 885	296 875	107 810	158 688	47 732	6 467	320 697	617 572
0 - 14	66 618	-	-	-	66 618	63 716	-	-	-	63 716	130 334
15 - 64	53 677	135 173	2 947	4 191	195 988	39 746	140 390	14 719	5 367	200 222	396 210
65 et plus	2 159	23 730	7 686	694	34 269	4 348	18 298	33 013	1 100	56 759	91 028



Groupes d'âges	Hommes					Femmes					Total général
	Célibataires	Mariés	Veufs	Divorcés	Total	Célibataires	Mariées	Veuves	Divorcées	Total	
<b>ARRONDISSEMENT DE VERVIERS</b>											
0 - 4	9 594	-	-	-	9 594	9 072	-	-	-	9 072	18 666
5 - 9	10 377	-	-	-	10 377	10 042	-	-	-	10 042	20 419
10 - 14	9 966	-	-	-	9 966	9 538	-	-	-	9 538	19 504
15 - 19	9 267	64	1	-	9 332	8 521	465	3	-	8 989	18 321
20 - 24	6 698	2 289	2	4	8 993	4 081	4 235	15	17	8 348	17 341
25 - 29	1 884	4 835	8	39	6 766	885	5 598	29	77	6 589	13 355
30 - 34	1 095	5 910	14	78	7 097	581	6 164	52	119	6 916	14 013
35 - 39	864	6 464	26	114	7 468	543	6 374	91	120	7 128	14 596
40 - 44	793	6 637	61	119	7 610	675	6 702	235	161	7 773	15 383
45 - 49	649	6 743	90	123	7 605	772	6 825	489	192	8 278	15 883
50 - 54	465	4 705	124	99	5 393	538	4 615	655	138	5 946	11 339
55 - 59	548	5 525	214	112	6 399	706	5 153	1 280	146	7 285	13 684
60 - 64	564	5 066	373	118	6 121	798	4 472	2 041	172	7 483	13 604
65 - 69	452	4 200	598	77	5 327	807	3 377	2 478	122	6 784	12 111
70 - 74	279	2 727	755	49	3 810	729	2 059	2 832	83	5 703	9 513
75 - 79	165	1 405	734	23	2 327	571	941	2 513	62	4 087	6 414
80 - 84	92	557	572	12	1 233	377	318	1 671	36	2 402	3 635
85 - 89	40	150	323	3	516	143	61	762	14	980	1 496
90 - 94	6	20	95	2	123	45	8	215	2	270	393
95 et plus	1	2	10	-	13	5	-	42	1	48	61
TOTAL	53 799	57 299	4 000	972	116 070	49 429	57 367	15 403	1 462	123 661	239 731
0 - 14	29 937	-	-	-	29 937	28 652	-	-	-	28 652	58 589
15 - 64	22 827	48 238	913	806	72 784	18 100	50 603	4 890	1 142	74 735	147 519
65 et plus	1 035	9 061	3 087	166	13 349	2 677	6 764	10 513	320	20 274	33 623

## ARRONDISSEMENT DE WAREMME

0 - 4	1 766	-	-	-	1 766	1 743	-	-	-	1 743	3 509
5 - 9	2 203	-	-	-	2 203	2 064	-	-	-	2 064	4 267
10 - 14	2 194	-	-	-	2 194	2 097	-	-	-	2 097	4 291
15 - 19	2 121	16	1	-	2 138	1 938	136	2	1	2 077	4 215
20 - 24	1 383	765	2	2	2 152	848	1 126	2	10	1 986	4 138
25 - 29	309	1 089	-	6	1 404	156	1 194	6	13	1 369	2 773
30 - 34	185	1 300	4	18	1 507	85	1 490	7	22	1 604	3 111
35 - 39	192	1 577	14	34	1 817	94	1 679	26	26	1 825	3 642
40 - 44	222	1 830	22	34	2 108	100	1 858	68	30	2 056	4 164
45 - 49	159	1 890	34	32	2 115	129	1 830	127	25	2 111	4 226
50 - 54	140	1 312	40	19	1 511	94	1 283	185	17	1 579	3 090
55 - 59	159	1 533	78	29	1 799	126	1 456	331	17	1 930	3 729
60 - 64	193	1 528	157	23	1 901	149	1 339	546	20	2 054	3 955
65 - 69	138	1 207	238	16	1 599	181	1 058	783	15	2 037	3 636
70 - 74	75	798	260	11	1 144	142	624	861	5	1 632	2 776
75 - 79	44	433	233	2	712	112	295	691	4	1 102	1 814
80 - 84	25	186	211	-	422	72	99	440	5	616	1 038
85 - 89	18	37	116	-	171	29	22	236	1	288	459
90 - 94	4	7	29	1	41	6	7	76	-	89	130
95 et plus	1	-	3	-	4	3	-	6	-	9	13
TOTAL	11 531	15 508	1 442	227	28 708	10 168	15 496	4 393	211	30 268	58 976
0 - 14	6 163	-	-	-	6 163	5 904	-	-	-	5 904	12 067
15 - 64	5 063	12 840	352	197	18 452	3 719	13 391	1 300	181	18 591	37 043
65 et plus	305	2 668	1 090	30	4 093	545	2 105	3 093	30	5 773	9 866

Groupes d'âges	Hommes					Femmes					Total général
	Célibataires	Mariés	Veufs	Divorcés	Total	Célibataires	Mariées	Veuves	Divorcées	Total	
ARRONDISSEMENT D'HASSELT											
0 - 4	14 823	-	-	-	14 823	14 194	-	-	-	14 194	29 017
5 - 9	16 960	-	-	-	16 960	16 161	-	-	-	16 161	33 121
10 - 14	16 821	-	-	-	16 821	16 090	-	-	-	16 090	32 911
15 - 19	15 458	137	-	-	15 595	13 793	973	1	1	14 768	30 363
20 - 24	9 066	4 569	3	2	13 640	5 114	7 976	19	11	13 120	26 760
25 - 29	2 160	8 796	12	16	10 984	872	9 288	47	31	10 238	21 222
30 - 34	1 406	10 520	22	43	11 991	623	10 121	74	68	10 886	22 877
35 - 39	1 176	10 549	45	50	11 820	574	9 950	132	60	10 716	22 536
40 - 44	1 084	9 829	77	43	11 033	620	9 220	272	60	10 172	21 205
45 - 49	970	8 840	115	56	9 981	641	8 145	444	49	9 279	19 260
50 - 54	632	5 643	155	25	6 455	460	4 886	584	27	5 957	12 412
55 - 59	714	5 789	237	34	6 774	595	4 901	1 006	34	6 536	13 310
60 - 64	621	4 464	377	25	5 487	595	3 882	1 550	10	6 037	11 524
65 - 69	429	3 288	526	14	4 257	529	2 730	1 825	17	5 101	9 358
70 - 74	273	1 974	585	8	2 840	415	1 520	1 817	6	3 758	6 598
75 - 79	171	1 104	530	1	1 806	302	669	1 332	9	2 312	4 118
80 - 84	74	411	454	-	939	174	232	837	-	1 243	2 182
85 - 89	47	121	233	1	402	67	53	421	-	541	943
90 - 94	17	16	87	-	120	20	3	101	-	124	244
95 et plus	3	-	13	-	16	3	1	12	-	16	32
TOTAL	82 905	76 050	3 471	318	162 744	71 842	74 550	10 474	383	157 249	319 993
0 - 14	48 604	-	-	-	48 604	46 445	-	-	-	46 445	95 049
15 - 64	33 287	69 136	1 043	294	103 760	23 887	69 342	4 129	351	97 709	201 469
65 et plus	1 014	6 914	2 428	24	10 380	1 510	5 208	6 345	32	13 095	23 475

## ARRONDISSEMENT DE MAASEIK

0 - 4	8 275	-	-	-	8 275	7 947	-	-	-	7 947	16 222
5 - 9	9 939	-	-	-	9 939	9 638	-	-	-	9 638	19 577
10 - 14	9 734	-	-	-	9 734	9 139	-	-	-	9 139	18 873
15 - 19	8 526	40	1	-	8 567	7 870	376	-	1	8 247	16 814
20 - 24	5 182	2 030	1	-	7 213	2 858	3 807	6	1	6 672	13 885
25 - 29	1 220	4 486	2	4	5 712	464	4 910	16	13	5 403	11 115
30 - 34	767	5 489	19	14	6 289	347	5 235	47	10	5 639	11 928
35 - 39	654	5 273	20	14	5 961	326	5 107	66	12	5 511	11 472
40 - 44	563	4 725	29	13	5 330	299	4 423	129	10	4 861	10 191
45 - 49	410	3 902	52	8	4 372	327	3 658	176	10	4 171	8 543
50 - 54	300	2 426	50	16	2 792	234	2 169	232	12	2 647	5 439
55 - 59	328	2 684	135	14	3 161	316	2 403	447	5	3 171	6 332
60 - 64	298	2 223	158	7	2 686	276	1 890	610	5	2 781	5 467
65 - 69	214	1 630	239	3	2 086	296	1 241	774	-	2 311	4 397
70 - 74	142	963	314	-	1 419	177	699	720	2	1 598	3 017
75 - 79	65	465	252	-	782	120	313	567	1	1 001	1 783
80 - 84	31	195	235	-	461	80	91	369	1	541	1 002
85 - 89	12	52	134	-	198	30	17	180	-	227	425
90 - 94	7	4	42	-	53	5	2	50	1	58	111
95 et plus	-	2	7	-	9	3	-	9	-	12	21
TOTAL	46 667	36 589	1 690	93	85 039	40 752	36 341	4 398	84	81 575	166 614
0 - 14	27 948	-	-	-	27 948	26 724	-	-	-	26 724	54 672
15 - 64	18 248	33 278	467	90	52 083	13 317	33 978	1 729	79	49 103	101 186
65 et plus	471	3 311	1 223	3	5 008	711	2 363	2 669	5	5 748	10 756

Groupes d'âges	Hommes					Femmes					Total général
	Célibataires	Mariés	Veufs	Divorcés	Total	Célibataires	Mariées	Veuves	Divorcées	Total	
ARRONDISSEMENT DE TONGRES											
0 - 4	7 352	-	-	-	7 352	6 956	-	-	-	6 956	14 308
5 - 9	8 234	-	-	-	8 234	8 062	-	-	-	8 062	16 296
10 - 14	8 174	-	-	-	8 174	7 660	-	-	-	7 660	15 834
15 - 19	7 677	59	-	-	7 736	6 929	423	2	-	7 354	15 090
20 - 24	4 866	2 119	6	4	6 995	2 870	3 821	4	3	6 698	13 693
25 - 29	1 295	4 226	6	6	5 533	526	4 626	22	15	5 189	10 722
30 - 34	797	5 016	9	17	5 839	307	4 981	42	13	5 343	11 182
35 - 39	734	4 890	25	27	5 676	340	4 867	84	30	5 321	10 997
40 - 44	719	4 755	40	19	5 533	354	4 590	118	25	5 087	10 620
45 - 49	608	4 481	49	18	5 156	367	4 132	238	9	4 746	9 902
50 - 54	425	2 918	71	10	3 424	287	2 755	294	7	3 343	6 767
55 - 59	520	3 293	158	18	3 989	380	2 850	597	12	3 839	7 828
60 - 64	494	2 697	243	7	3 441	409	2 418	869	9	3 705	7 146
65 - 69	415	2 156	337	7	2 915	405	1 758	1 055	9	3 227	6 142
70 - 74	257	1 313	386	6	1 962	321	937	1 076	3	2 337	4 299
75 - 79	138	663	373	2	1 176	221	443	840	2	1 506	2 682
80 - 84	91	295	337	-	723	130	143	566	1	840	1 563
85 - 89	38	75	194	-	307	63	33	271	2	369	676
90 - 94	8	7	49	-	64	20	1	76	-	97	161
95 et plus	2	-	13	-	15	5	-	12	-	17	32
TOTAL	42 844	38 963	2 296	141	84 244	36 612	38 778	6 166	140	81 696	165 940
0 - 14	23 760	-	-	-	23 760	22 678	-	-	-	22 678	46 438
15 - 64	18 135	34 454	607	126	53 322	12 769	35 463	2 270	123	50 625	103 947
65 et plus	949	4 509	1 689	15	7 162	1 165	3 315	3 896	17	8 393	15 555

Groupes d'âges	Hommes					Femmes					Total général
	Célibataires	Mariés	Veufs	Divorcés	Total	Célibataires	Mariées	Veuves	Divorcées	Total	
<b>ARRONDISSEMENT D'ARLON</b>											
0 - 4	1 881	-	-	-	1 881	1 844	-	-	-	1 844	3 725
5 - 9	2 141	-	-	-	2 141	2 147	-	-	-	2 147	4 288
10 - 14	2 109	-	-	-	2 109	2 014	-	-	-	2 014	4 123
15 - 19	1 875	9	-	-	1 884	1 613	124	-	-	1 737	3 621
20 - 24	1 291	575	-	1	1 867	722	1 028	2	4	1 756	3 623
25 - 29	363	1 019	1	7	1 390	166	1 141	7	13	1 327	2 717
30 - 34	246	1 288	7	9	1 550	72	1 397	17	22	1 508	3 058
35 - 39	185	1 556	5	31	1 777	88	1 428	18	31	1 565	3 342
40 - 44	196	1 506	12	18	1 732	71	1 597	43	21	1 732	3 464
45 - 49	129	1 349	22	24	1 524	109	1 425	104	30	1 668	3 192
50 - 54	87	941	23	17	1 068	70	943	114	15	1 142	2 210
55 - 59	121	1 159	53	22	1 355	104	971	242	24	1 341	2 696
60 - 64	141	1 009	69	16	1 235	117	820	327	17	1 281	2 516
65 - 69	91	779	110	8	988	106	630	498	11	1 245	2 233
70 - 74	73	472	144	8	697	106	344	510	7	967	1 664
75 - 79	31	277	143	2	453	54	162	384	4	604	1 057
80 - 84	19	100	93	-	212	42	53	262	1	358	570
85 - 89	10	28	47	-	85	16	8	129	1	154	239
90 - 94	3	5	20	-	28	3	-	42	-	45	73
95 et plus	-	-	1	-	1	-	-	1	-	1	2
TOTAL	10 992	12 072	750	163	23 977	9 464	12 071	2 700	201	24 436	48 413
0 - 14	6 131	-	-	-	6 131	6 005	-	-	-	6 005	12 136
15 - 64	4 634	10 411	192	145	15 382	3 132	10 874	874	177	15 057	30 439
65 et plus	227	1 661	558	18	2 464	327	1 197	1 826	24	3 374	5 838

## ARRONDISSEMENT DE BASTOGNE

0 - 4	1 375	-	-	-	1 375	1 326	-	-	-	1 326	2 701
5 - 9	1 586	-	-	-	1 586	1 571	-	-	-	1 571	3 157
10 - 14	1 557	-	-	-	1 557	1 572	-	-	-	1 572	3 129
15 - 19	1 597	2	-	-	1 599	1 407	63	-	-	1 470	3 069
20 - 24	1 150	281	-	-	1 431	686	526	4	-	1 216	2 647
25 - 29	310	486	2	2	800	136	602	5	2	745	1 545
30 - 34	205	688	8	1	902	100	780	12	5	897	1 799
35 - 39	180	795	3	3	981	91	905	15	9	1 020	2 001
40 - 44	196	928	5	6	1 135	92	944	35	3	1 074	2 209
45 - 49	179	879	13	7	1 078	110	882	70	8	1 070	2 148
50 - 54	135	694	16	2	847	110	693	96	7	906	1 753
55 - 59	156	827	31	4	1 018	124	755	186	4	1 069	2 087
60 - 64	168	774	67	2	1 011	157	640	287	4	1 088	2 099
65 - 69	130	592	104	3	829	169	490	315	3	977	1 806
70 - 74	76	396	116	2	590	125	243	358	3	729	1 319
75 - 79	44	192	129	1	366	101	92	274	1	468	834
80 - 84	18	72	84	-	174	55	46	199	-	300	474
85 - 89	16	19	55	-	90	20	3	85	-	108	198
90 - 94	-	3	12	-	15	6	1	19	-	26	41
95 et plus	1	-	1	-	2	-	-	4	-	4	6
TOTAL	9 079	7 628	646	33	17 386	7 958	7 665	1 964	49	17 636	35 022
0 - 14	4 518	-	-	-	4 518	4 469	-	-	-	4 469	8 987
15 - 64	4 276	6 354	145	27	10 802	3 013	6 790	710	42	10 555	21 357
65 et plus	285	1 274	501	6	2 066	476	875	1 254	7	2 612	4 678

Groupes d'âge	Hommes					Femmes					Total général
	Célibataires	Mariés	Veufs	Divorcés	Total	Célibataires	Mariées	Veuves	Divorcées	Total	
<b>ARRONDISSEMENT DE MARCHE-EN-FAMENNE</b>											
0 - 4	1 506	-	-	-	1 506	1 530	-	-	-	1 530	3 036
5 - 9	1 731	-	-	-	1 731	1 653	-	-	-	1 653	3 384
10 - 14	1 717	-	-	-	1 717	1 629	-	-	-	1 629	3 346
15 - 19	1 638	8	-	-	1 646	1 538	68	1	-	1 607	3 253
20 - 24	1 126	366	-	-	1 492	695	651	2	-	1 348	2 840
25 - 29	269	681	-	5	955	136	752	3	6	897	1 852
30 - 34	171	818	1	2	992	73	915	5	9	1 002	1 994
35 - 39	146	956	4	13	1 119	102	1 015	19	13	1 149	2 268
40 - 44	158	1 078	7	15	1 258	118	1 079	36	11	1 244	2 502
45 - 49	159	1 059	12	8	1 238	141	1 113	74	11	1 339	2 577
50 - 54	98	835	18	9	960	130	811	118	8	1 067	2 027
55 - 59	124	985	43	10	1 162	142	857	218	10	1 227	2 389
60 - 64	118	854	76	12	1 060	153	757	310	9	1 229	2 289
65 - 69	85	708	112	4	909	159	592	387	7	1 145	2 054
70 - 74	68	483	140	3	694	133	361	479	4	977	1 671
75 - 79	37	221	120	-	378	101	141	424	3	669	1 047
80 - 84	22	113	121	1	257	58	40	312	-	410	667
85 - 89	13	21	69	-	103	33	10	107	1	151	254
90 - 94	2	4	11	-	17	4	-	39	-	43	60
95 et plus	-	-	1	-	1	1	-	7	-	8	9
TOTAL	9.188	9 190	735	82	19 195	8 529	9 162	2 541	92	20 324	39 519
0 - 14	4 954	-	-	-	4 954	4 812	-	-	-	4 812	9 766
15 - 64	4 007	7 640	161	74	11 882	3 228	8 018	786	77	12 109	23 991
65 et plus	227	1 550	574	8	2 359	489	1 144	1 755	15	3 403	5 762

## ARRONDISSEMENT DE NEUFCHATEAU

0 - 4	2 013	-	-	-	2 013	1 944	-	-	-	1 944	3 957
5 - 9	2 337	-	-	-	2 337	2 146	-	-	-	2 146	4 483
10 - 14	2 284	-	-	-	2 284	2 212	-	-	-	2 212	4 496
15 - 19	2 247	7	-	-	2 254	2 194	95	-	-	2 289	4 543
20 - 24	1 668	474	-	1	2 143	1 029	900	5	-	1 934	4 077
25 - 29	421	861	2	3	1 287	204	1 005	6	6	1 221	2 508
30 - 34	290	1 067	4	5	1 366	123	1 183	15	12	1 333	2 699
35 - 39	237	1 207	3	10	1 457	128	1 271	25	6	1 430	2 887
40 - 44	233	1 366	7	15	1 621	166	1 428	49	9	1 652	3 273
45 - 49	237	1 412	19	9	1 677	186	1 385	100	9	1 680	3 357
50 - 54	156	1 070	30	9	1 265	150	1 039	140	7	1 336	2 601
55 - 59	192	1 263	48	13	1 516	192	1 138	225	5	1 560	3 076
60 - 64	219	1 104	77	10	1 410	218	1 004	405	7	1 634	3 044
65 - 69	149	956	132	6	1 243	216	726	583	3	1 528	2 771
70 - 74	100	606	171	4	881	211	394	579	4	1 188	2 069
75 - 79	62	318	157	1	538	130	227	499	2	858	1 396
80 - 84	37	144	137	-	318	90	69	367	2	528	846
85 - 89	15	36	82	1	134	36	10	187	-	233	367
90 - 94	5	5	19	-	29	10	1	37	1	49	78
95 et plus	1	-	2	-	3	-	-	10	-	10	13
TOTAL	12.903	11.896	890	87	25 776	11 585	11 875	3 232	73	26 765	52 541
0 - 14	6 634	-	-	-	6 634	6 302	-	-	-	6 302	12 936
15 - 64	5 900	9 831	190	75	15 996	4 590	10 448	970	61	16 069	32 065
65 et plus	369	2 065	700	12	3 146	693	1 427	2 262	12	4 394	7 540

Groupes d'âges	Hommes					Femmes					Total général
	Célibataires	Mariés	Veufs	Divorcés	Total	Célibataires	Mariées	Veuves	Divorcées	Total	
ARRONDISSEMENT DE VIRTON											
0 - 4	1 556	-	-	-	1 556	1 508	-	-	-	1 508	3 064
5 - 9	1 850	-	-	-	1 850	1 765	-	-	-	1 765	3 615
10 - 14	1 779	-	-	-	1 779	1 732	-	-	-	1 732	3 511
15 - 19	1 752	9	-	-	1 761	1 549	104	-	-	1 653	3 414
20 - 24	1 244	419	-	1	1 664	675	789	4	1	1 469	3 133
25 - 29	287	689	1	2	979	123	730	2	10	865	1 844
30 - 34	169	924	3	6	1 102	82	1 042	7	18	1 149	2 251
35 - 39	187	1 099	5	20	1 311	79	1 097	17	19	1 212	2 523
40 - 44	164	1 120	8	21	1 313	104	1 239	50	23	1 416	2 729
45 - 49	126	1 152	20	23	1 321	123	1 143	74	17	1 357	2 678
50 - 54	79	808	16	10	913	79	785	93	8	965	1 878
55 - 59	97	1 024	45	7	1 173	116	913	192	8	1 229	2 402
60 - 64	129	905	68	9	1 111	141	824	294	8	1 267	2 378
65 - 69	76	800	88	6	970	185	651	444	9	1 289	2 259
70 - 74	58	536	153	3	750	137	406	487	3	1 033	1 783
75 - 79	40	319	127	-	486	111	196	415	-	722	1 208
80 - 84	28	128	125	-	281	68	58	305	2	433	714
85 - 89	7	41	57	1	106	33	18	164	1	216	322
90 - 94	1	5	23	-	29	11	2	49	-	62	91
95 et plus	2	-	2	-	4	-	-	14	-	14	18
TOTAL	9 631	9 978	741	109	20 459	8 621	9 997	2 611	127	21 356	41 815
0 - 14	5 185	-	-	-	5 185	5 005	-	-	-	5 005	10 190
15 - 64	4 234	8 149	166	99	12 648	3 071	8 666	733	112	12 582	25 230
65 et plus	212	1 829	575	10	2 626	545	1 331	1 878	15	3 769	6 395

Groupes d'âges	Hommes					Femmes					Total général
	Célibataires	Mariés	Veufs	Divorcés	Total	Célibataires	Mariées	Veuves	Divorcées	Total	
ARRONDISSEMENT DE DINANT											
0 - 4	3 179	-	-	-	3 179	3 092	-	-	-	3 092	6 271
5 - 9	3 627	-	-	-	3 627	3 675	-	-	-	3 675	7 302
10 - 14	3 692	-	-	-	3 692	3 423	-	-	-	3 423	7 115
15 - 19	3 583	23	-	-	3 606	3 241	173	1	-	3 415	7 021
20 - 24	2 419	900	-	-	3 319	1 524	1 573	4	1	3 102	6 421
25 - 29	582	1 471	5	5	2 063	334	1 624	9	24	1 991	4 054
30 - 34	375	1 895	6	13	2 289	196	2 007	20	15	2 238	4 527
35 - 39	317	2 021	17	32	2 387	220	2 168	45	27	2 460	4 847
40 - 44	300	2 327	19	30	2 676	204	2 301	80	29	2 614	5 290
45 - 49	297	2 366	38	32	2 733	275	2 456	154	31	2 916	5 649
50 - 54	173	1 785	40	20	2 018	212	1 631	237	21	2 101	4 119
55 - 59	213	1 959	103	26	2 301	242	1 822	438	28	2 530	4 831
60 - 64	186	1 787	158	23	2 154	230	1 607	630	24	2 491	4 645
65 - 69	156	1 509	248	15	1 928	292	1 322	937	18	2 569	4 497
70 - 74	142	994	249	12	1 397	223	712	1 090	10	2 035	3 432
75 - 79	72	560	260	8	900	169	359	907	4	1 439	2 339
80 - 84	36	233	220	4	493	106	116	653	3	878	1 371
85 - 89	20	62	135	2	219	44	16	293	3	356	575
90 - 94	4	14	30	-	48	10	4	85	-	99	147
95 et plus	-	1	6	-	7	4	-	16	-	20	27
TOTAL	19 373	19 907	1 534	222	41 036	17 716	19 891	5 599	238	43 444	84 480
0 - 14	10 498	-	-	-	10 498	10 190	-	-	-	10 190	20 688
15 - 64	8 445	16 534	386	181	25 546	6 678	17 362	1 618	200	25 858	51 404
65 et plus	430	3 373	1 148	41	4 992	848	2 529	3 981	38	7 396	12 388

## ARRONDISSEMENT DE NAMUR

0 - 4	8 948	-	-	-	8 948	8 505	-	-	-	8 505	17 453
5 - 9	9 916	-	-	-	9 916	9 350	-	-	-	9 350	19 266
10 - 14	9 745	-	-	-	9 745	9 318	-	-	-	9 318	19 063
15 - 19	9 357	89	-	-	9 446	8 249	706	2	1	8 958	18 404
20 - 24	6 154	3 469	1	6	9 630	3 663	5 245	16	32	8 956	18 586
25 - 29	1 312	4 796	7	51	6 166	751	5 047	36	88	5 922	12 088
30 - 34	815	5 772	26	124	6 737	476	6 012	64	154	6 706	13 443
35 - 39	750	6 123	30	139	7 042	491	6 540	131	150	7 312	14 354
40 - 44	758	6 989	51	180	7 978	551	7 082	294	170	8 097	16 075
45 - 49	653	7 350	99	177	8 279	664	6 997	539	207	8 407	16 686
50 - 54	440	4 680	111	95	5 326	439	4 671	642	112	5 864	11 190
55 - 59	508	5 547	232	124	6 411	503	5 050	1 287	121	6 961	13 372
60 - 64	464	5 069	433	92	6 058	559	4 613	2 067	113	7 352	13 410
65 - 69	379	4 335	613	60	5 387	608	3 524	2 882	73	7 087	12 474
70 - 74	255	2 624	756	34	3 669	546	2 080	3 161	49	5 836	9 505
75 - 79	130	1 355	708	12	2 205	442	948	2 671	24	4 085	6 290
80 - 84	61	564	531	10	1 166	274	271	1 773	15	2 333	3 499
85 - 89	31	147	257	2	437	143	64	858	7	1 072	1 509
90 - 94	9	19	95	-	123	46	13	227	1	287	410
95 et plus	2	3	6	-	11	9	2	32	1	44	55
TOTAL	50 687	58 931	3 956	1 106	114 680	45 587	58 865	16 682	1 318	122 452	237 132
0 - 14	28 609	-	-	-	28 609	27 173	-	-	-	27 173	55 782
15 - 64	21 211	49 884	990	988	73 073	16 346	51 963	5 078	1 148	74 535	147 608
65 et plus	867	9 047	2 966	118	12 998	2 068	6 902	11 604	170	20 744	33 742

Groupes d'âges	Hommes					Femmes					Total général
	Célibataires	Mariés	Veufs	Divorcés	Total	Célibataires	Mariées	Veuves	Divorcées	Total	
ARRONDISSEMENT DE PHILIPPEVILLE											
0 - 4	2 351	-	-	-	2 351	2 295	-	-	-	2 295	4 646
5 - 9	2 675	-	-	-	2 675	2 636	-	-	-	2 636	5 311
10 - 14	2 570	-	-	-	2 570	2 585	-	-	-	2 585	5 155
15 - 19	2 486	15	-	-	2 501	2 144	161	1	-	2 306	4 807
20 - 24	1 648	804	2	1	2 455	869	1 256	7	6	2 138	4 593
25 - 29	346	1 122	1	10	1 479	165	1 274	5	10	1 454	2 933
30 - 34	224	1 334	2	18	1 578	98	1 459	12	19	1 588	3 166
35 - 39	216	1 607	10	19	1 852	106	1 610	34	18	1 768	3 620
40 - 44	201	1 722	23	31	1 977	106	1 682	62	28	1 878	3 855
45 - 49	153	1 722	24	24	1 923	112	1 705	123	18	1 958	3 881
50 - 54	115	1 207	35	20	1 377	101	1 152	148	8	1 409	2 786
55 - 59	131	1 298	68	27	1 524	140	1 161	282	22	1 605	3 129
60 - 64	132	1 215	98	21	1 466	125	1 117	453	15	1 710	3 176
65 - 69	82	992	162	20	1 256	118	819	636	19	1 592	2 848
70 - 74	41	639	202	3	885	122	498	717	8	1 345	2 230
75 - 79	35	349	181	4	569	74	207	625	3	909	1 478
80 - 84	16	138	140	2	296	56	74	430	5	565	861
85 - 89	9	32	86	-	127	25	11	209	2	247	374
90 - 94	1	6	22	-	29	6	1	51	-	58	87
95 et plus	1	2	1	-	4	2	-	7	-	9	13
TOTAL	13 433	14 204	1 057	200	28 894	11 885	14 187	3 802	181	30 055	58 949
0 - 14	7 596	-	-	-	7 596	7 516	-	-	-	7 516	15 112
15 - 64	5 652	12 046	263	171	18 132	3 966	12 577	1 127	144	17 814	35 946
65 et plus	185	2 158	794	29	3 166	403	1 610	2 675	37	4 725	7 891



Groupes d'âges	Hommes					Femmes					Total général
	Célibataires	Mariés	Veufs	Divorcés	Total	Célibataires	Mariées	Veuves	Divorcées	Total	
<b>ARRONDISSEMENT D'ALOST</b>											
0 - 4	10 151	-	-	-	10 151	9 708	-	-	-	9 708	19 859
5 - 9	11 300	-	-	-	11 300	11 039	-	-	-	11 039	22 339
10 - 14	11 483	-	-	-	11 483	10 989	-	-	-	10 989	22 472
15 - 19	10 745	142	-	-	10 887	9 593	655	4	-	10 252	21 139
20 - 24	6 364	3 739	3	3	10 109	3 627	5 801	15	17	9 460	19 569
25 - 29	1 575	6 571	11	28	8 185	663	6 791	33	35	7 522	15 707
30 - 34	880	7 296	21	55	8 252	475	7 508	55	49	8 087	16 339
35 - 39	750	8 263	39	71	9 123	487	8 329	116	63	8 995	18 118
40 - 44	716	7 784	57	73	8 630	586	7 837	204	54	8 681	17 311
45 - 49	623	7 649	98	53	8 423	679	7 529	403	58	8 669	17 092
50 - 54	387	5 191	119	27	5 724	511	4 773	419	27	5 730	11 454
55 - 59	502	6 183	280	40	7 005	724	5 861	969	43	7 597	14 602
60 - 64	484	5 615	499	23	6 621	798	5 260	1 556	34	7 648	14 269
65 - 69	390	4 664	718	24	5 796	798	4 147	2 343	27	7 315	13 111
70 - 74	318	3 146	891	14	4 369	629	2 552	2 449	18	5 648	10 017
75 - 79	166	1 511	823	4	2 504	512	1 133	1 914	8	3 567	6 071
80 - 84	101	605	648	3	1 357	272	358	1 199	4	1 833	3 190
85 - 89	44	190	365	1	600	140	84	578	-	802	1 402
90 - 94	16	23	106	-	145	30	5	202	-	237	382
95 et plus	3	1	22	-	26	10	1	24	-	35	61
TOTAL	56 998	68 573	4 700	419	130 690	52 270	68 624	12 483	437	133 814	264 504
0 - 14	32 934	-	-	-	32 934	31 736	-	-	-	31 736	64 670
15 - 64	23 026	58 433	1 127	373	82 959	18 143	60 344	3 774	380	82 641	165 600
65 et plus	1 038	10 140	3 573	46	14 797	2 391	8 280	8 709	57	19 437	34 234

## ARRONDISSEMENT DE TERMONDE

0 - 4	6 851	-	-	-	6 851	6 781	-	-	-	6 781	13 632
5 - 9	7 790	-	-	-	7 790	7 307	-	-	-	7 307	15 097
10 - 14	7 349	-	-	-	7 349	7 182	-	-	-	7 182	14 531
15 - 19	7 117	66	-	-	7 183	6 284	447	1	-	6 732	13 915
20 - 24	4 432	2 555	2	1	6 990	2 527	3 941	10	9	6 487	13 477
25 - 29	1 078	4 361	8	20	5 467	464	4 565	25	23	5 077	10 544
30 - 34	675	4 904	16	29	5 624	310	5 141	32	37	5 520	11 144
35 - 39	640	5 304	19	50	6 013	417	5 209	63	30	5 719	11 732
40 - 44	561	4 851	38	41	5 491	376	4 959	134	30	5 499	10 990
45 - 49	474	5 063	67	24	5 628	423	4 940	224	19	5 606	11 234
50 - 54	308	3 458	82	22	3 870	302	3 251	267	18	3 838	7 708
55 - 59	410	4 275	208	18	4 911	423	4 010	611	27	5 071	9 982
60 - 64	432	3 820	346	16	4 614	487	3 422	1 011	22	4 942	9 556
65 - 69	378	3 030	496	19	3 923	424	2 713	1 451	11	4 599	8 522
70 - 74	206	1 967	599	13	2 785	371	1 521	1 567	9	3 468	6 253
75 - 79	123	961	544	8	1 636	256	721	1 296	2	2 275	3 911
80 - 84	66	409	455	3	933	184	228	755	1	1 168	2 101
85 - 89	37	129	222	-	388	69	50	410	-	529	917
90 - 94	15	12	63	-	90	25	4	91	-	120	210
95 et plus	5	5	9	-	19	5	2	13	-	20	39
TOTAL	38 947	45 170	3 174	264	87 555	34 617	45 124	7 961	238	87 940	175 495
0 - 14	21 990	-	-	-	21 990	21 270	-	-	-	21 270	43 260
15 - 64	16 127	38 657	786	221	55 791	12 013	39 885	2 378	215	54 491	110 292
65 et plus	830	6 513	2 388	43	9 774	1 334	5 239	5 583	23	12 179	21 953

Groupes d'âges	Hommes					Femmes					Total général
	Célibataires	Mariés	Veufs	Divorcés	Total	Célibataires	Mariées	Veuves	Divorcées	Total	
<b>ARRONDISSEMENT D'EEKLO</b>											
0 - 4	3 405	-	-	-	3 405	3 153	-	-	-	3 153	6 558
5 - 9	3 655	-	-	-	3 655	3 505	-	-	-	3 505	7 160
10 - 14	3 469	-	-	-	3 469	3 311	-	-	-	3 311	6 780
15 - 19	3 200	25	-	-	3 225	2 880	175	1	-	3 056	6 281
20 - 24	2 086	1 114	2	-	3 202	1 245	1 845	2	2	3 094	6 296
25 - 29	554	2 086	3	8	2 651	235	2 176	5	13	2 429	5 080
30 - 34	375	2 295	6	23	2 699	182	2 398	10	23	2 613	5 312
35 - 39	375	2 535	11	20	2 941	202	2 592	32	13	2 839	5 780
40 - 44	337	2 325	15	24	2 701	208	2 380	64	24	2 676	5 377
45 - 49	308	2 260	17	22	2 607	204	2 274	89	21	2 588	5 195
50 - 54	179	1 615	40	15	1 849	151	1 563	106	10	1 830	3 679
55 - 59	314	1 976	75	8	2 373	235	1 879	284	19	2 417	4 790
60 - 64	353	1 960	176	15	2 504	264	1 836	460	9	2 569	5 073
65 - 69	263	1 767	252	11	2 293	257	1 478	718	10	2 463	4 756
70 - 74	192	1 156	302	7	1 657	207	907	721	8	1 843	3 500
75 - 79	100	606	303	10	1 019	149	378	652	6	1 185	2 204
80 - 84	65	291	229	-	585	100	142	422	5	669	1 254
85 - 89	21	73	148	1	243	43	25	201	-	269	512
90 - 94	11	13	51	-	75	19	3	50	1	73	148
95 et plus	-	3	11	-	14	3	2	10	-	15	29
TOTAL	19 262	22 100	1 641	164	43 167	16 553	22 053	3 827	164	42 597	85 764
0 - 14	10 529	-	-	-	10 529	9 969	-	-	-	9 969	20 498
15 - 64	8 081	18 191	345	135	26 752	5 806	19 118	1 053	134	26 111	52 863
65 et plus	652	3 909	1 296	29	5 886	778	2 935	2 774	30	6 517	12 403

## ARRONDISSEMENT DE GAND

0 - 4	17 768	-	-	-	17 768	16 922	-	-	-	16 922	34 690
5 - 9	19 053	-	-	-	19 053	18 125	-	-	-	18 125	37 178
10 - 14	18 009	-	-	-	18 009	16 963	-	-	-	16 963	34 972
15 - 19	16 348	188	-	-	16 536	14 924	1 023	7	3	15 957	32 493
20 - 24	11 090	5 994	8	13	17 105	6 661	9 665	17	50	16 393	33 498
25 - 29	3 061	11 636	16	94	14 807	1 682	12 700	59	130	14 571	29 378
30 - 34	1 683	13 040	31	171	14 925	1 188	13 353	107	190	14 838	29 763
35 - 39	1 426	13 635	51	213	15 325	1 186	13 955	180	252	15 573	30 898
40 - 44	1 353	13 257	81	201	14 892	1 382	13 363	350	263	15 358	30 250
45 - 49	1 303	13 416	183	209	15 111	1 426	13 162	660	257	15 505	30 616
50 - 54	826	9 390	201	124	10 541	1 079	9 123	839	174	11 215	21 756
55 - 59	1 012	11 330	514	184	13 040	1 375	10 956	1 813	202	14 346	27 386
60 - 64	1 040	11 075	879	150	13 144	1 503	10 136	3 049	192	14 880	28 024
65 - 69	912	9 262	1 317	107	11 598	1 473	8 065	4 406	155	14 099	25 697
70 - 74	552	6 343	1 620	57	8 572	1 346	5 082	4 999	94	11 521	20 093
75 - 79	333	3 416	1 632	28	5 409	1 177	2 577	4 442	58	8 254	13 663
80 - 84	204	1 477	1 345	10	3 036	730	815	2 951	28	4 524	7 560
85 - 89	83	430	687	6	1 206	315	192	1 418	11	1 936	3 142
90 - 94	16	69	217	1	303	96	25	347	2	470	773
95 et plus	11	5	28	-	44	16	3	56	-	75	119
TOTAL	96 083	123 963	8 810	1 568	230 424	89 569	124 195	25 700	2 061	241 525	471 949
0 - 14	54 830	-	-	-	54 830	52 010	-	-	-	52 010	106 840
15 - 64	39 142	102 961	1 964	1 359	145 426	32 406	107 436	7 081	1 713	148 636	294 062
65 et plus	2 111	21 002	6 846	209	30 168	5 153	16 759	18 619	348	40 879	71 047

Groupes d'âges	Hommes					Femmes					Total général
	Célibataires	Mariés	Veufs	Divorcés	Total	Célibataires	Mariées	Veuves	Divorcées	Total	
<b>ARRONDISSEMENT D'AUDENARDE</b>											
0 - 4	3 944	-	-	-	3 944	3 681	-	-	-	3 681	7 625
5 - 9	4 599	-	-	-	4 599	4 228	-	-	-	4 228	8 827
10 - 14	4 382	-	-	-	4 382	4 223	-	-	-	4 223	8 605
15 - 19	4 247	26	-	-	4 273	3 851	186	1	-	4 038	8 311
20 - 24	2 781	1 307	-	2	4 090	1 809	2 029	10	3	3 851	7 941
25 - 29	742	2 347	4	5	3 098	348	2 650	14	14	3 026	6 124
30 - 34	468	2 800	6	18	3 292	249	2 883	13	19	3 164	6 456
35 - 39	432	3 220	10	13	3 675	256	3 382	42	28	3 708	7 383
40 - 44	382	3 240	25	27	3 674	318	3 266	88	21	3 693	7 367
45 - 49	350	3 189	47	28	3 614	360	3 158	169	24	3 711	7 325
50 - 54	222	2 196	48	11	2 477	275	2 156	196	13	2 640	5 117
55 - 59	311	2 841	125	15	3 292	371	2 733	452	19	3 575	6 867
60 - 64	360	2 715	206	10	3 291	465	2 503	702	16	3 686	6 977
65 - 69	308	2 438	361	10	3 117	427	2 128	961	14	3 530	6 647
70 - 74	209	1 668	444	4	2 325	413	1 377	1 192	3	2 985	5 310
75 - 79	122	898	420	7	1 447	302	660	1 022	2	1 986	3 433
80 - 84	75	365	331	1	772	157	209	655	3	1 024	1 796
85 - 89	31	90	178	2	301	84	51	342	-	477	778
90 - 94	8	17	70	1	96	25	5	127	1	158	254
95 et plus	3	1	13	-	17	4	-	21	-	25	42
TOTAL	23 976	29 358	2 288	154	55 776	21 846	29 376	6 007	180	57 409	113 185
0 - 14	12 925	-	-	-	12 925	12 132	-	-	-	12 132	25 057
15 - 64	10 295	23 881	471	129	34 776	8 302	24 946	1 687	157	35 092	69 868
65 et plus	756	5 477	1 817	25	8 075	1 412	4 430	4 320	23	10 185	18 260

## ARRONDISSEMENT DE ST-NICOLAS

0 - 4	8 119	-	-	-	8 119	7 683	-	-	-	7 683	15 802
5 - 9	8 489	-	-	-	8 489	8 313	-	-	-	8 313	16 802
10 - 14	8 029	-	-	-	8 029	7 901	-	-	-	7 901	15 930
15 - 19	7 656	81	1	-	7 738	6 942	445	-	-	7 387	15 125
20 - 24	4 887	3 025	3	2	7 917	2 726	4 798	9	7	7 540	15 457
25 - 29	1 264	5 488	8	19	6 779	583	5 570	27	17	6 197	12 976
30 - 34	660	5 728	17	48	6 453	399	5 891	43	49	6 382	12 835
35 - 39	640	5 897	28	48	6 613	404	5 838	94	45	6 381	12 994
40 - 44	606	5 515	38	34	6 193	430	5 527	119	46	6 122	12 315
45 - 49	543	5 460	89	38	6 130	509	5 384	269	40	6 202	12 332
50 - 54	339	4 030	95	27	4 491	432	3 951	354	28	4 765	9 256
55 - 59	483	4 896	250	35	5 664	525	4 521	653	24	5 723	11 387
60 - 64	579	4 490	402	27	5 498	563	4 182	1 139	26	5 910	11 408
65 - 69	458	3 551	590	13	4 612	580	2 952	1 590	17	5 139	9 751
70 - 74	269	2 183	707	13	3 172	464	1 654	1 623	11	3 752	6 924
75 - 79	153	1 118	651	-	1 922	332	768	1 270	1	2 371	4 293
80 - 84	87	454	559	1	1 101	197	252	848	1	1 298	2 399
85 - 89	47	117	273	-	437	76	67	368	-	511	948
90 - 94	9	18	76	1	104	28	8	111	-	147	251
95 et plus	3	2	11	-	16	7	1	11	-	19	35
TOTAL	43 320	52 053	3 798	306	99 477	39 094	51 809	8 528	312	99 743	199 220
0 - 14	24 637	-	-	-	24 637	23 897	-	-	-	23 897	48 534
15 - 64	17 657	44 610	931	278	63 476	13 513	46 107	2 707	282	62 609	126 085
65 et plus	1 026	7 443	2 867	28	11 364	1 684	5 702	5 821	30	13 237	24 601

Groupes d'âges	Hommes					Femmes					Total général
	Célibataires	Mariés	Veufs	Divorcés	Total	Célibataires	Mariées	Veuves	Divorcées	Total	
ARRONDISSEMENT DE BRUGES											
0 - 4	9 968	-	-	-	9 968	9 301	-	-	-	9 301	19 269
5 - 9	10 890	-	-	-	10 890	10 154	-	-	-	10 154	21 044
10 - 14	10 436	-	-	-	10 436	9 748	-	-	-	9 748	20 184
15 - 19	9 376	77	-	-	9 453	8 587	552	-	-	9 139	18 592
20 - 24	5 880	3 237	3	6	9 126	3 474	5 411	9	17	8 911	18 037
25 - 29	1 610	6 358	5	38	8 011	844	6 660	26	64	7 594	15 605
30 - 34	907	6 882	9	75	7 873	662	7 167	44	83	7 956	15 829
35 - 39	806	7 206	31	90	8 133	665	7 200	75	108	8 048	16 181
40 - 44	735	6 757	42	75	7 609	743	6 920	183	99	7 945	15 554
45 - 49	648	6 611	77	76	7 412	857	6 401	338	103	7 699	15 111
50 - 54	420	4 437	95	51	5 003	562	4 229	416	58	5 265	10 268
55 - 59	562	5 593	188	48	6 391	845	5 309	881	76	7 111	13 502
60 - 64	569	5 253	369	42	6 233	893	4 784	1 386	59	7 122	13 355
65 - 69	431	4 067	538	50	5 086	877	3 496	1 932	52	6 357	11 443
70 - 74	309	2 758	692	19	3 778	733	2 088	2 145	32	4 998	8 776
75 - 79	147	1 346	676	8	2 177	561	1 004	1 774	16	3 355	5 532
80 - 84	100	554	475	7	1 136	324	330	1 148	11	1 813	2 949
85 - 89	45	171	277	3	496	149	83	560	5	797	1 293
90 - 94	8	25	74	-	107	54	6	142	2	204	311
95 et plus	2	1	9	-	12	5	1	23	-	29	41
TOTAL	53 849	61 333	3 560	588	119 330	50 038	61 641	11 082	785	123 546	242 876
0 - 14	31 294	-	-	-	31 294	29 203	-	-	-	29 203	60 497
15 - 64	21 513	52 411	819	501	75 244	18 132	54 633	3 358	667	76 790	152 034
65 et plus	1 042	8 922	2 741	87	12 792	2 703	7 008	7 724	118	17 553	30 345

## ARRONDISSEMENT DE DIXMUDE

0 - 4	1 963	-	-	-	1 963	1 892	-	-	-	1 892	3 855
5 - 9	2 289	-	-	-	2 289	2 102	-	-	-	2 102	4 391
10 - 14	2 153	-	-	-	2 153	2 024	-	-	-	2 024	4 177
15 - 19	1 953	8	-	-	1 961	1 763	114	-	-	1 877	3 838
20 - 24	1 319	507	1	1	1 828	745	894	1	1	1 641	3 469
25 - 29	387	1 053	3	2	1 445	121	1 135	4	3	1 263	2 708
30 - 34	208	1 224	2	9	1 443	97	1 260	8	2	1 367	2 810
35 - 39	200	1 296	6	6	1 508	107	1 321	10	4	1 442	2 950
40 - 44	180	1 280	8	7	1 475	125	1 430	36	7	1 598	3 073
45 - 49	173	1 452	19	10	1 654	144	1 276	50	11	1 481	3 135
50 - 54	86	854	18	8	966	81	820	71	4	976	1 942
55 - 59	123	998	49	3	1 173	140	942	140	3	1 225	2 398
60 - 64	149	994	88	3	1 234	161	883	230	3	1 277	2 511
65 - 69	96	860	145	4	1 105	134	713	333	4	1 184	2 289
70 - 74	61	576	186	4	827	142	440	365	-	947	1 774
75 - 79	36	273	163	-	472	80	182	391	3	656	1 128
80 - 84	20	129	129	-	278	72	61	241	1	375	653
85 - 89	15	34	92	-	141	24	11	105	-	140	281
90 - 94	1	2	20	-	23	12	-	34	-	46	69
95 et plus	1	-	3	-	4	1	-	6	-	7	11
TOTAL	11 413	11 540	932	57	23 942	9 967	11 482	2 025	46	23 520	47 462
0 - 14	6 405	-	-	-	6 405	6 018	-	-	-	6 018	12 423
15 - 64	4 778	9 666	194	49	14 687	3 484	10 075	550	38	14 147	28 834
65 et plus	230	1 874	738	8	2 850	465	1 407	1 475	8	3 355	6 205

Groupes d'âges	Hommes					Femmes					Total général
	Célibataires	Mariés	Veufs	Divorcés	Total	Célibataires	Mariées	Veuves	Divorcées	Total	
ARRONDISSEMENT D'YPRES											
0 - 4	4 199	-	-	-	4 199	3 903	-	-	-	3 903	8 102
5 - 9	4 756	-	-	-	4 756	4 377	-	-	-	4 377	9 133
10 - 14	4 522	-	-	-	4 522	4 290	-	-	-	4 290	8 812
15 - 19	4 287	29	-	-	4 316	3 855	228	2	-	4 085	8 401
20 - 24	2 790	1 333	-	-	4 123	1 568	2 155	3	4	3 730	7 853
25 - 29	749	2 434	5	11	3 199	343	2 605	8	10	2 966	6 165
30 - 34	433	2 595	7	22	3 057	219	2 752	14	20	3 005	6 062
35 - 39	370	2 928	18	23	3 339	270	2 957	25	29	3 281	6 620
40 - 44	341	2 943	24	20	3 328	325	3 052	70	22	3 469	6 797
45 - 49	294	3 110	37	36	3 477	325	3 075	150	29	3 579	7 056
50 - 54	239	2 111	64	14	2 428	233	2 072	199	10	2 514	4 942
55 - 59	254	2 350	104	23	2 731	320	2 203	326	22	2 871	5 602
60 - 64	293	2 265	210	12	2 780	339	2 031	599	12	2 981	5 761
65 - 69	211	1 866	281	17	2 375	314	1 583	831	19	2 747	5 122
70 - 74	140	1 271	377	8	1 796	290	968	1 068	5	2 331	4 127
75 - 79	71	671	327	4	1 073	196	470	839	4	1 509	2 582
80 - 84	52	275	293	3	623	130	124	511	-	765	1 388
85 - 89	16	69	133	1	219	50	25	243	2	320	539
90 - 94	6	13	30	-	49	15	7	60	-	82	131
95 et plus	-	-	8	-	8	3	1	7	-	11	19
TOTAL	24 023	26 263	1 918	194	52 398	21 365	26 308	4 955	188	52 816	105 214
0 - 14	13 477	-	-	-	13 477	12 570	-	-	-	12 570	26 047
15 - 64	10 050	22 098	469	161	32 778	7 797	23 130	1 396	158	32 481	65 259
65 et plus	496	4 165	1 449	33	6 143	998	3 178	3 559	30	7 765	13 908

## ARRONDISSEMENT DE COURTRAI

0 - 4	10 798	-	-	-	10 798	10 341	-	-	-	10 341	21 139
5 - 9	12 092	-	-	-	12 092	11 547	-	-	-	11 547	23 639
10 - 14	11 176	-	-	-	11 176	10 931	-	-	-	10 931	22 107
15 - 19	10 246	98	1	-	10 345	9 439	552	1	1	9 993	20 338
20 - 24	6 442	3 579	7	3	10 031	3 762	5 743	14	25	9 544	19 575
25 - 29	1 648	6 802	8	39	8 497	760	7 473	22	51	8 306	16 803
30 - 34	904	7 664	21	71	8 660	521	7 763	43	93	8 420	17 080
35 - 39	796	8 031	36	84	8 947	582	8 079	97	67	8 825	17 772
40 - 44	658	7 906	49	73	8 686	644	7 836	206	73	8 759	17 445
45 - 49	578	7 585	101	66	8 330	730	7 428	325	68	8 551	16 881
50 - 54	344	4 698	76	56	5 174	503	4 549	397	39	5 488	10 662
55 - 59	452	5 980	224	56	6 712	660	5 540	867	41	7 108	13 820
60 - 64	489	5 677	430	45	6 641	698	5 158	1 385	36	7 277	13 918
65 - 69	363	4 748	645	33	5 789	595	4 102	1 988	44	6 729	12 518
70 - 74	223	3 112	839	12	4 186	558	2 495	2 352	18	5 423	9 609
75 - 79	138	1 539	821	9	2 507	424	1 114	1 903	8	3 449	5 956
80 - 84	90	581	589	2	1 262	311	344	1 146	6	1 807	3 069
85 - 89	40	140	311	1	492	117	65	510	3	695	1 187
90 - 94	13	24	75	-	112	27	9	133	-	169	281
95 et plus	3	-	15	-	18	2	1	18	-	21	39
TOTAL	57 493	68 164	4 248	550	130 455	53 152	68 251	11 407	573	133 383	263 838
0 - 14	34 066	-	-	-	34 066	32 819	-	-	-	32 819	66 885
15 - 64	22 557	58 020	953	493	82 023	18 299	60 121	3 357	494	82 271	164 294
65 et plus	870	10 144	3 295	57	14 366	2 034	8 130	8 050	79	18 293	32 659

Groupes d'âges	Hommes					Femmes					Total général
	Célibataires	Mariés	Veufs	Divorcés	Total	Célibataires	Mariées	Veuves	Divorcées	Total	
<b>ARRONDISSEMENT D'OSTENDE</b>											
0 - 4	4 876	-	-	-	4 876	4 513	-	-	-	4 513	9 389
5 - 9	5 596	-	-	-	5 596	5 169	-	-	-	5 169	10 765
10 - 14	5 284	-	-	-	5 284	5 047	-	-	-	5 047	10 331
15 - 19	4 899	41	1	1	4 942	4 455	317	3	-	4 775	9 717
20 - 24	3 149	1 766	-	3	4 918	1 637	2 765	7	14	4 423	9 341
25 - 29	825	3 172	2	28	4 027	363	3 362	23	55	3 803	7 830
30 - 34	492	3 604	7	57	4 160	242	3 719	22	88	4 071	8 231
35 - 39	389	3 850	13	74	4 326	257	3 961	60	90	4 368	8 694
40 - 44	308	3 734	26	81	4 149	307	3 732	120	88	4 247	8 396
45 - 49	291	3 694	56	65	4 106	363	3 649	200	97	4 309	8 415
50 - 54	161	2 429	59	37	2 686	226	2 462	285	42	3 015	5 701
55 - 59	212	3 051	114	49	3 426	360	2 926	569	79	3 934	7 360
60 - 64	215	2 898	195	46	3 354	369	2 734	913	65	4 081	7 435
65 - 69	168	2 496	317	32	3 013	345	2 118	1 231	47	3 741	6 754
70 - 74	82	1 580	357	14	2 033	300	1 265	1 317	28	2 910	4 943
75 - 79	67	834	334	8	1 243	208	592	1 175	13	1 988	3 231
80 - 84	27	375	270	3	675	154	211	684	5	1 054	1 729
85 - 89	13	99	155	-	267	58	50	303	1	412	679
90 - 94	2	20	48	-	70	11	-	89	-	100	170
95 et plus	5	-	4	-	9	3	-	13	-	16	25
TOTAL	27 061	33 643	1 958	498	63 160	24 387	33 863	7 014	712	65 976	129 136
0 - 14	15 756	-	-	-	15 756	14 729	-	-	-	14 729	30 485
15 - 64	10 941	28 239	473	441	40 094	8 579	29 627	2 202	618	41 026	81 120
65 et plus	364	5 404	1 485	57	7 310	1 079	4 236	4 812	94	10 221	17 531

## ARRONDISSEMENT DE ROULERS

0 - 4	5 744	-	-	-	5 744	5 541	-	-	-	5 541	11 285
5 - 9	6 576	-	-	-	6 576	6 069	-	-	-	6 069	12 645
10 - 14	6 136	-	-	-	6 136	5 711	-	-	-	5 711	11 847
15 - 19	5 472	42	-	-	5 514	5 124	270	2	-	5 396	10 910
20 - 24	3 582	1 855	2	3	5 442	2 028	3 088	9	5	5 130	10 572
25 - 29	1 056	3 770	3	14	4 843	447	4 015	17	24	4 503	9 346
30 - 34	536	4 185	4	18	4 743	340	4 278	23	20	4 661	9 404
35 - 39	512	4 403	15	30	4 960	356	4 430	43	24	4 853	9 813
40 - 44	433	3 995	19	31	4 478	404	4 037	80	22	4 543	9 021
45 - 49	343	3 998	40	30	4 411	460	3 749	155	21	4 385	8 796
50 - 54	215	2 524	62	14	2 815	245	2 425	212	21	2 903	5 718
55 - 59	300	3 038	136	20	3 494	385	2 843	427	14	3 669	7 163
60 - 64	279	2 867	232	14	3 392	421	2 669	758	13	3 861	7 253
65 - 69	221	2 396	387	20	3 024	404	2 086	1 082	7	3 579	6 603
70 - 74	131	1 596	450	8	2 185	318	1 257	1 124	6	2 705	4 890
75 - 79	99	841	410	1	1 351	240	564	955	3	1 762	3 113
80 - 84	68	261	320	1	650	162	147	606	1	916	1 566
85 - 89	37	83	157	1	278	66	37	261	-	364	642
90 - 94	3	7	39	-	49	27	5	61	-	93	142
95 et plus	1	-	6	-	7	3	-	12	-	15	22
TOTAL	31 744	35 861	2 282	205	70 092	28 751	35 900	5 827	181	70 659	140 751
0 - 14	18 456	-	-	-	18 456	17 321	-	-	-	17 321	35 777
15 - 64	12 728	30 677	513	174	44 092	10 210	31 804	1 726	164	43 904	87 996
65 et plus	560	5 184	1 769	31	7 544	1 220	4 096	4 101	17	9 434	16 978

Groupes d'âges	Hommes					Femmes					Total général
	Célibataires	Mariés	Veufs	Divorcés	Total	Célibataires	Mariées	Veuves	Divorcées	Total	
ARRONDISSEMENT DE TIELT											
0 - 4	3 072	-	-	-	3 072	2 888	-	-	-	2 888	5 960
5 - 9	3 511	-	-	-	3 511	3 342	-	-	-	3 342	6 853
10 - 14	3 410	-	-	-	3 410	3 191	-	-	-	3 191	6 601
15 - 19	3 190	10	1	-	3 201	2 841	137	1	-	2 979	6 180
20 - 24	2 221	767	1	-	2 989	1 249	1 417	2	1	2 669	5 658
25 - 29	673	1 810	-	3	2 486	259	1 990	9	5	2 263	4 749
30 - 34	384	2 104	2	5	2 495	202	2 179	11	5	2 397	4 892
35 - 39	308	2 270	7	2	2 587	187	2 258	25	7	2 477	5 064
40 - 44	268	2 173	12	8	2 461	230	2 206	52	11	2 499	4 960
45 - 49	255	1 992	22	3	2 272	263	1 956	93	5	2 317	4 589
50 - 54	140	1 300	25	3	1 468	173	1 226	121	2	1 522	2 990
55 - 59	209	1 734	58	4	2 005	233	1 623	215	7	2 078	4 083
60 - 64	222	1 623	113	8	1 966	280	1 446	335	3	2 064	4 030
65 - 69	168	1 410	219	4	1 801	234	1 200	505	5	1 944	3 745
70 - 74	94	948	238	3	1 283	242	770	585	2	1 599	2 882
75 - 79	82	494	264	1	841	171	326	453	-	950	1 791
80 - 84	38	207	172	-	417	134	111	324	-	569	986
85 - 89	9	56	114	1	180	59	24	170	-	253	433
90 - 94	4	13	23	-	40	15	1	41	-	57	97
95 et plus	-	-	10	-	10	2	-	9	-	11	21
TOTAL	18 258	18 911	1 281	45	38 495	16 195	18 870	2 951	53	38 069	76 564
0 - 14	9 993	-	-	-	9 993	9 421	-	-	-	9 421	19 414
15 - 64	7 870	15 783	241	36	23 930	5 917	16 438	864	46	23 265	47 195
65 et plus	395	3 128	1 040	9	4 572	857	2 432	2 087	7	5 383	9 955

## ARRONDISSEMENT DE FURNES

0 - 4	1 835	-	-	-	1 835	1 824	-	-	-	1 824	3 659
5 - 9	2 113	-	-	-	2 113	1 989	-	-	-	1 989	4 102
10 - 14	2 030	-	-	-	2 030	1 964	-	-	-	1 964	3 994
15 - 19	1 859	14	-	-	1 873	1 696	102	-	-	1 798	3 671
20 - 24	1 293	524	-	-	1 817	766	875	1	1	1 643	3 460
25 - 29	423	1 055	2	3	1 483	187	1 215	6	14	1 422	2 905
30 - 34	199	1 186	6	12	1 403	111	1 312	17	23	1 463	2 866
35 - 39	142	1 342	4	17	1 505	142	1 393	22	16	1 573	3 078
40 - 44	146	1 352	11	26	1 535	172	1 323	41	22	1 558	3 093
45 - 49	128	1 367	17	22	1 534	176	1 350	90	23	1 639	3 173
50 - 54	90	926	25	13	1 054	127	956	91	18	1 192	2 246
55 - 59	93	1 132	41	13	1 279	125	1 024	192	24	1 365	2 644
60 - 64	92	1 075	75	12	1 254	157	1 014	294	27	1 492	2 746
65 - 69	71	917	129	9	1 126	161	781	464	17	1 423	2 549
70 - 74	50	656	150	10	866	94	481	494	6	1 075	1 941
75 - 79	32	361	129	4	526	88	249	440	3	780	1 306
80 - 84	30	157	133	1	321	54	68	288	3	413	734
85 - 89	9	36	80	1	126	19	23	135	-	177	303
90 - 94	-	11	25	-	36	7	4	50	-	61	97
95 et plus	2	3	2	-	7	3	3	8	-	14	21
TOTAL	10 637	12 114	829	143	23 723	9 862	12 173	2 633	197	24 865	48 588
0 - 14	5 978	-	-	-	5 978	5 777	-	-	-	5 777	11 755
15 - 64	4 465	9 973	181	118	14 737	3 659	10 564	754	168	15 145	29 882
65 et plus	194	2 141	648	25	3 008	426	1 609	1 879	29	3 943	6 951

Groupes d'âges	Hommes					Femmes					Total général
	Célibataires	Mariés	Veufs	Divorcés	Total	Célibataires	Mariées	Veuves	Divorcées	Total	
PROVINCE D'ANVERS											
0 - 4	59 017	-	-	-	59 017	56 253	-	-	-	56 253	115 270
5 - 9	66 705	-	-	-	66 705	63 980	-	-	-	63 980	130 685
10 - 14	64 843	-	-	-	64 843	62 253	-	-	-	62 253	127 096
15 - 19	59 135	653	1	3	59 792	53 837	3 742	9	6	57 594	117 386
20 - 24	35 615	21 684	24	57	57 380	20 389	34 879	95	186	55 549	112 929
25 - 29	9 783	39 443	75	326	49 627	4 627	41 726	191	553	47 097	96 724
30 - 34	5 836	43 531	109	659	50 135	3 043	43 741	332	876	47 992	98 127
35 - 39	4 788	45 451	190	827	51 256	3 180	45 770	622	972	50 544	101 800
40 - 44	4 652	45 489	326	913	51 380	3 494	45 378	1 129	972	50 973	102 353
45 - 49	3 851	44 362	632	819	49 664	3 788	43 398	2 164	1 002	50 352	100 016
50 - 54	2 556	31 519	734	554	35 363	2 862	29 983	2 826	678	36 349	71 712
55 - 59	3 349	36 430	1 621	580	41 980	3 505	34 335	5 955	708	44 503	86 483
60 - 64	3 245	33 173	2 696	498	39 612	3 699	30 139	9 573	657	44 068	83 680
65 - 69	2 368	26 734	3 879	404	33 385	3 302	22 798	13 217	440	39 757	73 142
70 - 74	1 321	16 768	4 745	198	23 032	2 760	13 394	14 385	297	30 836	53 868
75 - 79	766	8 535	4 246	68	13 615	1 974	6 086	11 954	141	20 155	33 770
80 - 84	449	3 377	3 380	28	7 234	1 276	2 073	7 850	65	11 264	18 498
85 - 89	213	913	1 789	8	2 923	519	453	3 645	28	4 645	7 568
90 - 94	43	110	511	2	666	152	52	975	6	1 185	1 851
95 et plus	13	10	57	-	80	26	7	177	1	211	291
TOTAL	328 548	398 182	25 015	5 944	757 689	294 919	397 954	75 099	7 588	775 560	1 533 249
0 - 14	190 565	-	-	-	190 565	182 486	-	-	-	182 486	373 051
15 - 64	132 810	341 735	6 408	5 236	486 189	102 424	353 091	22 896	6 610	485 021	971 210
65 et plus	5 173	56 447	18 607	708	80 935	10 009	44 863	52 203	978	108 053	188 988

## PROVINCE DE BRABANT

0 - 4	75 085	-	-	-	75 085	72 309	-	-	-	72 309	147 394
5 - 9	82 402	-	-	-	82 402	79 114	-	-	-	79 114	161 516
10 - 14	80 955	-	-	-	80 955	78 032	-	-	-	78 032	158 987
15 - 19	74 550	812	6	4	75 372	68 426	5 155	28	20	73 629	149 001
20 - 24	51 563	27 308	25	89	78 985	33 655	44 753	124	303	78 835	157 820
25 - 29	16 435	51 675	74	578	68 762	10 171	56 444	298	1 190	68 103	136 865
30 - 34	9 092	57 782	143	1 286	68 303	6 216	59 149	615	1 959	67 939	136 242
35 - 39	7 011	63 294	328	1 737	72 370	5 757	63 834	1 033	2 524	73 148	145 518
40 - 44	6 434	65 807	522	2 019	74 782	6 184	65 591	2 061	2 890	76 726	151 508
45 - 49	5 821	67 118	965	2 037	75 941	6 819	65 986	3 967	3 077	79 849	155 790
50 - 54	3 658	46 376	1 141	1 403	52 578	4 865	44 160	5 177	2 112	56 314	108 892
55 - 59	4 383	52 142	2 323	1 552	60 400	5 892	49 498	10 289	2 468	68 147	128 547
60 - 64	4 252	48 203	3 647	1 407	57 509	5 962	43 566	16 042	2 249	67 819	125 328
65 - 69	3 392	39 068	5 331	999	48 790	5 849	33 579	22 760	1 773	63 961	112 751
70 - 74	2 194	25 750	6 659	627	35 230	5 107	21 225	26 227	1 291	53 850	89 080
75 - 79	1 123	13 687	6 143	239	21 192	4 059	10 075	22 984	738	37 856	59 048
80 - 84	631	5 728	4 814	100	11 273	2 499	3 520	15 891	430	22 340	33 613
85 - 89	253	1 558	2 578	49	4 438	1 200	764	7 556	185	9 705	14 143
90 - 94	57	214	739	9	1 019	294	97	2 163	51	2 605	3 624
95 et plus	54	24	98	1	177	104	25	394	6	529	706
TOTAL	429 345	566 546	35 536	14 136	1 045 563	402 514	567 421	137 609	23 266	1 130 810	2 176 373
0 - 14	238 442	-	-	-	238 442	229 455	-	-	-	229 455	467 897
15 - 64	183 199	480 517	9 174	12 112	685 002	153 947	498 136	39 634	18 792	710 509	1 395 511
65 et plus	7 704	86 029	26 362	2 024	122 119	19 112	69 285	97 975	4 474	190 846	312 965



Groupes d'âges	Hommes					Femmes					Total général
	Célibataires	Mariés	Veufs	Divorcés	Total	Célibataires	Mariées	Veuves	Divorcées	Total	
PROVINCE DE HAINAUT											
0 - 4	47 954	-	-	-	47 954	45 827	-	-	-	45 827	93 781
5 - 9	51 379	-	-	-	51 379	49 127	-	-	-	49 127	100 506
10 - 14	52 279	-	-	-	52 279	50 001	-	-	-	50 001	102 280
15 - 19	49 776	685	5	2	50 468	44 173	4 348	27	7	48 555	99 023
20 - 24	30 837	21 345	29	71	52 282	17 500	31 808	114	258	49 680	101 962
25 - 29	6 977	27 855	49	363	35 244	3 278	29 698	229	587	33 792	69 036
30 - 34	4 227	30 229	103	657	35 216	2 009	31 866	411	863	35 149	70 365
35 - 39	4 158	34 555	220	1 017	39 950	1 788	36 463	804	1 080	40 135	80 085
40 - 44	4 082	39 705	440	1 274	45 501	2 047	40 393	1 773	1 201	45 414	90 915
45 - 49	3 990	42 857	849	1 277	48 973	2 296	41 717	3 313	1 265	48 591	97 564
50 - 54	2 245	28 256	831	819	32 151	1 599	25 979	3 798	731	32 107	64 258
55 - 59	2 677	31 553	1 607	1 027	36 864	1 965	28 752	7 535	846	39 098	75 962
60 - 64	2 482	29 274	2 669	879	35 304	2 073	26 456	12 264	794	41 587	76 891
65 - 69	1 943	24 365	3 886	608	30 802	2 180	20 719	17 166	609	40 674	71 476
70 - 74	1 195	15 953	4 543	327	22 018	1 925	12 893	18 721	412	33 951	55 969
75 - 79	682	8 208	4 374	177	13 441	1 576	5 995	15 796	240	23 607	37 048
80 - 84	389	3 126	3 184	53	6 752	1 016	1 849	9 876	134	12 875	19 627
85 - 89	136	865	1 740	22	2 763	456	409	4 701	47	5 613	8 376
90 - 94	28	91	461	2	582	143	42	1 240	10	1 435	2 017
95 et plus	16	7	54	1	78	18	4	210	2	234	312
TOTAL	267 452	338 929	25 044	8 576	640 001	230 997	339 391	97 978	9 086	677 452	1 317 453
0 - 14	151 612	-	-	-	151 612	144 955	-	-	-	144 955	296 567
15 - 64	111 451	286 314	6 802	7 386	411 953	78 728	297 480	30 268	7 632	414 108	826 061
65 et plus	4 389	52 615	18 242	1 190	76 436	7 314	41 911	67 710	1 454	118 389	194 825

## PROVINCE DE LIEGE

0 - 4	35 652	-	-	-	35 652	33 788	-	-	-	33 788	69 440
5 - 9	39 003	-	-	-	39 003	37 406	-	-	-	37 406	76 409
10 - 14	38 394	-	-	-	38 394	37 046	-	-	-	37 046	75 440
15 - 19	36 976	377	3	1	37 357	33 031	2 555	11	6	35 603	72 960
20 - 24	26 058	12 514	14	34	38 620	15 880	20 446	66	172	36 564	75 184
25 - 29	6 771	20 433	38	254	27 496	3 466	23 046	140	513	27 165	54 661
30 - 34	3 838	24 623	68	583	29 112	2 184	26 053	262	810	29 309	58 421
35 - 39	3 286	27 820	160	803	32 069	1 910	28 586	552	992	32 040	64 109
40 - 44	3 269	30 619	305	1 003	35 196	2 296	30 901	1 193	1 136	35 526	70 722
45 - 49	2 976	31 575	495	953	35 999	2 444	30 803	2 376	1 130	36 753	72 752
50 - 54	1 872	21 406	585	618	24 481	1 753	20 386	3 010	765	25 914	50 395
55 - 59	2 228	24 023	1 120	716	28 087	2 152	22 093	5 902	780	30 927	59 014
60 - 64	2 237	22 352	1 924	661	27 174	2 396	19 923	9 545	834	32 698	59 872
65 - 69	1 784	18 490	2 860	496	23 630	2 478	15 165	12 786	677	31 106	54 736
70 - 74	1 069	11 917	3 483	303	16 772	2 228	9 117	14 155	409	25 909	42 681
75 - 79	574	6 040	3 080	106	9 800	1 824	4 284	11 973	239	18 320	28 120
80 - 84	294	2 383	2 317	45	5 039	1 133	1 384	7 882	125	10 524	15 563
85 - 89	154	621	1 260	9	2 044	478	303	3 549	50	4 380	6 424
90 - 94	36	88	380	6	510	147	52	1 028	17	1 244	1 754
95 et plus	6	8	49	1	64	26	7	149	2	184	248
TOTAL	206 477	255 289	18 141	6 592	486 499	184 066	255 104	74 579	8 657	522 406	1 008 905
0 - 14	113 049	-	-	-	113 049	108 240	-	-	-	108 240	221 289
15 - 64	89 511	215 742	4 712	5 626	315 591	67 512	224 792	23 057	7 138	322 499	638 090
65 et plus	3 917	39 547	13 429	966	57 859	8 314	30 312	51 522	1 519	91 667	149 526

Groupes d'âges	Hommes					Femmes					Total général
	Célibataires	Mariés	Veufs	Divorcés	Total	Célibataires	Mariées	Veuves	Divorcées	Total	
<b>PROVINCE DE LIMBOURG</b>											
0 - 4	30 450	-	-	-	30 450	29 097	-	-	-	29 097	59 547
5 - 9	35 133	-	-	-	35 133	33 861	-	-	-	33 861	68 994
10 - 14	34 729	-	-	-	34 729	32 889	-	-	-	32 889	67 618
15 - 19	31 661	236	1	-	31 898	28 592	1 772	3	2	30 369	62 267
20 - 24	19 114	8 718	10	6	27 848	10 842	15 604	29	15	26 490	54 338
25 - 29	4 675	17 508	20	26	22 229	1 862	18 824	85	59	20 830	43 059
30 - 34	2 970	21 025	50	74	24 119	1 277	20 337	163	91	21 868	45 987
35 - 39	2 564	20 712	90	91	23 457	1 240	19 924	282	102	21 548	45 005
40 - 44	2 366	19 309	146	75	21 896	1 273	18 233	519	95	20 120	42 016
45 - 49	1 988	17 223	216	82	19 509	1 335	15 935	858	68	18 196	37 705
50 - 54	1 357	10 987	276	51	12 671	981	9 810	1 110	46	11 947	24 618
55 - 59	1 562	11 766	530	66	13 924	1 291	10 154	2 050	51	13 546	27 470
60 - 64	1 413	9 384	778	39	11 614	1 280	8 190	3 029	24	12 523	24 137
65 - 69	1 058	7 074	1 102	24	9 258	1 230	5 729	3 654	26	10 639	19 897
70 - 74	672	4 250	1 285	14	6 221	913	3 156	3 613	11	7 693	13 914
75 - 79	374	2 232	1 155	3	3 764	643	1 425	2 739	12	4 819	8 583
80 - 84	196	901	1 026	-	2 123	384	466	1 772	2	2 624	4 747
85 - 89	97	248	561	1	907	160	103	872	2	1 137	2 044
90 - 94	32	27	178	-	237	45	6	227	1	279	516
95 et plus	5	2	33	-	40	11	1	33	-	45	85
TOTAL	172 416	151 602	7 457	552	332 027	149 206	149 669	21 038	607	320 520	652 547
0 - 14	100 312	-	-	-	100 312	95 847	-	-	-	95 847	196 159
15 - 64	69 670	136 868	2 117	510	209 165	49 973	138 783	8 128	553	197 437	406 602
65 et plus	2 434	14 734	5 340	42	22 550	3 386	10 886	12 910	54	27 236	49 786

## PROVINCE DU LUXEMBOURG

0 - 4	8 331	-	-	-	8 331	8 152	-	-	-	8 152	16 483
5 - 9	9 645	-	-	-	9 645	9 282	-	-	-	9 282	18 927
10 - 14	9 446	-	-	-	9 446	9 159	-	-	-	9 159	18 605
15 - 19	9 109	35	-	-	9 144	8 301	454	1	-	8 756	17 900
20 - 24	6 479	2 115	-	3	8 597	3 807	3 894	17	5	7 723	16 320
25 - 29	1 650	3 736	6	19	5 411	765	4 230	23	37	5 055	10 466
30 - 34	1 081	4 785	23	23	5 912	450	5 317	56	66	5 889	11 801
35 - 39	935	5 613	20	77	6 645	488	5 716	94	78	6 376	13 021
40 - 44	947	5 998	39	75	7 059	551	6 287	213	67	7 118	14 177
45 - 49	830	5 851	86	71	6 838	669	5 948	422	75	7 114	13 952
50 - 54	555	4 348	103	47	5 053	539	4 271	561	45	5 416	10 469
55 - 59	690	5 258	220	56	6 224	678	4 634	1 063	51	6 426	12 650
60 - 64	775	4 646	357	49	5 827	786	4 045	1 623	45	6 499	12 326
65 - 69	531	3 835	546	27	4 939	835	3 089	2 227	33	6 184	11 123
70 - 74	375	2 493	724	20	3 612	712	1 748	2 413	21	4 894	8 506
75 - 79	214	1 327	676	4	2 221	497	818	1 996	10	3 321	5 542
80 - 84	124	557	560	1	1 242	313	266	1 445	5	2 029	3 271
85 - 89	61	145	310	2	518	138	49	672	3	862	1 380
90 - 94	11	22	85	-	118	34	4	186	1	225	343
95 et plus	4	-	7	-	11	1	-	36	-	37	48
TOTAL	51 793	50 764	3 762	474	106 793	46 157	50 770	13 048	542	110 517	217 310
0 - 14	27 422	-	-	-	27 422	26 593	-	-	-	26 593	54 015
15 - 64	23 051	42 385	854	420	66 710	17 034	44 796	4 073	469	66 372	133 082
65 et plus	1 320	8 379	2 908	54	12 661	2 530	5 974	8 975	73	17 552	30 213

Groupes d'âges	Hommes					Femmes					Total général
	Célibataires	Mariés	Veufs	Divorcés	Total	Célibataires	Mariées	Veuves	Divorcées	Total	
PROVINCE DE NAMUR											
0 - 4	14 478	-	-	-	14 478	13 892	-	-	-	13 892	28 370
5 - 9	16 218	-	-	-	16 218	15 661	-	-	-	15 661	31 879
10 - 14	16 007	-	-	-	16 007	15 326	-	-	-	15 326	31 333
15 - 19	15 426	127	-	-	15 553	13 634	1 040	4	1	14 679	30 232
20 - 24	10 221	5 173	3	7	15 404	6 056	8 074	27	39	14 196	29 600
25 - 29	2 240	7 389	13	66	9 708	1 250	7 945	50	122	9 367	19 075
30 - 34	1 414	9 001	34	155	10 604	770	9 478	96	188	10 532	21 136
35 - 39	1 283	9 751	57	190	11 281	817	10 318	210	195	11 540	22 821
40 - 44	1 259	11 038	93	241	12 631	861	11 065	436	227	12 589	25 220
45 - 49	1 103	11 438	161	233	12 935	1 051	11 158	816	256	13 281	26 216
50 - 54	728	7 672	186	135	8 721	752	7 454	1 027	141	9 374	18 095
55 - 59	852	8 804	403	177	10 236	885	8 033	2 007	171	11 096	21 332
60 - 64	782	8 071	689	136	9 678	914	7 337	3 150	152	11 553	21 231
65 - 69	617	6 836	1 023	95	8 571	1 018	5 665	4 455	110	11 248	19 819
70 - 74	438	4 257	1 207	49	5 951	891	3 290	4 968	67	9 216	15 167
75 - 79	237	2 264	1 149	24	3 674	685	1 514	4 203	31	6 433	10 107
80 - 84	113	935	891	16	1 955	436	461	2 856	23	3 776	5 731
85 - 89	60	241	478	4	783	212	91	1 360	12	1 675	2 458
90 - 94	14	39	147	-	200	62	18	363	1	444	644
95 et plus	3	6	13	-	22	15	2	55	1	73	95
TOTAL	83 493	93 042	6 547	1 528	184 610	75 188	92 943	26 083	1 737	195 951	380 561
0 - 14	46 703	-	-	-	46 703	44 879	-	-	-	44 879	91 582
15 - 64	35 308	78 464	1 639	1 340	116 751	26 990	81 902	7 823	1 492	118 207	234 958
65 et plus	1 482	14 578	4 908	188	21 156	3 319	11 041	18 260	245	32 865	54 021

## PROVINCE DE FLANDRE ORIENTALE

0 - 4	50 238	-	-	-	50 238	47 928	-	-	-	47 928	98 166
5 - 9	54 886	-	-	-	54 886	52 517	-	-	-	52 517	107 403
10 - 14	52 721	-	-	-	52 721	50 569	-	-	-	50 569	103 290
15 - 19	49 313	528	1	-	49 842	44 474	2 931	14	3	47 422	97 264
20 - 24	31 640	17 734	18	21	49 413	18 595	28 079	63	88	46 825	96 238
25 - 29	8 274	32 489	50	174	40 987	3 975	34 452	163	232	38 822	79 809
30 - 34	4 741	36 063	97	344	41 245	2 803	37 174	260	367	40 604	81 849
35 - 39	4 263	38 854	158	415	43 690	2 952	39 305	527	431	43 215	86 905
40 - 44	3 955	36 972	254	400	41 581	3 300	37 332	959	438	42 029	83 610
45 - 49	3 601	37 037	501	374	41 513	3 601	36 447	1 814	419	42 281	83 794
50 - 54	2 261	25 880	585	226	28 952	2 750	24 817	2 181	270	30 018	58 970
55 - 59	3 032	31 501	1 452	300	36 285	3 653	29 960	4 782	334	38 729	75 014
60 - 64	3 248	29 675	2 508	241	35 672	4 080	27 339	7 917	299	39 635	75 307
65 - 69	2 709	24 712	3 734	184	31 339	3 959	21 483	11 469	234	37 145	68 484
70 - 74	1 746	16 463	4 563	108	22 880	3 430	13 093	12 551	143	29 217	52 097
75 - 79	997	8 510	4 373	57	13 937	2 728	6 237	10 596	77	19 638	33 575
80 - 84	598	3 601	3 567	18	7 784	1 640	2 004	6 830	42	10 516	18 300
85 - 89	263	1 029	1 873	10	3 175	727	469	3 317	11	4 524	7 699
90 - 94	75	152	583	3	813	223	50	928	4	1 205	2 018
95 et plus	25	17	94	-	136	45	9	135	-	189	325
TOTAL	278 586	341 217	24 411	2 875	647 089	253 949	341 181	64 506	3 392	663 028	1 310 117
0 - 14	157 845	-	-	-	157 845	151 014	-	-	-	151 014	308 859
15 - 64	114 328	286 733	5 624	2 495	409 180	90 183	297 836	18 680	2 881	409 580	818 760
65 et plus	6 413	54 484	18 787	380	80 064	12 752	43 345	45 826	511	102 434	182 498

Groupes d'âges	Hommes					Femmes					Total général
	Célibataires	Mariés	Veufs	Divorcés	Total	Célibataires	Mariées	Veuves	Divorcées	Total	
PROVINCE DE FLANDRE OCCIDENTALE											
0 - 4	42 455	-	-	-	42 455	40 203	-	-	-	40 203	82 658
5 - 9	47 823	-	-	-	47 823	44 749	-	-	-	44 749	92 572
10 - 14	45 147	-	-	-	45 147	42 906	-	-	-	42 906	88 053
15 - 19	41 282	319	3	1	41 605	37 760	2 272	9	1	40 042	81 647
20 - 24	26 676	13 568	14	16	40 274	15 229	22 348	46	68	37 691	77 965
25 - 29	7 371	26 454	28	138	33 991	3 324	28 455	115	226	32 120	66 111
30 - 34	4 063	29 444	58	269	33 834	2 394	30 430	182	334	33 340	67 174
35 - 39	3 523	31 326	130	326	35 305	2 566	31 599	357	345	34 867	70 172
40 - 44	3 069	30 140	191	321	33 721	2 950	30 536	788	344	34 618	68 339
45 - 49	2 710	29 809	369	308	33 196	3 318	28 884	1 401	357	33 960	67 156
50 - 54	1 695	19 279	424	196	21 594	2 150	18 739	1 792	194	22 875	44 469
55 - 59	2 205	23 876	914	216	27 211	3 068	22 410	3 617	266	29 361	56 572
60 - 64	2 308	22 652	1 712	182	26 854	3 318	20 719	5 900	218	30 155	57 009
65 - 69	1 729	18 760	2 661	169	23 319	3 064	16 079	8 366	195	27 704	51 023
70 - 74	1 090	12 497	3 289	78	16 954	2 677	9 764	9 450	97	21 988	38 942
75 - 79	672	6 359	3 124	35	10 190	1 968	4 501	7 930	50	14 449	24 639
80 - 84	425	2 539	2 381	17	5 362	1 341	1 396	4 948	27	7 712	13 074
85 - 89	184	688	1 319	8	2 199	542	318	2 287	11	3 158	5 357
90 - 94	37	115	334	-	486	168	32	610	2	812	1 298
95 et plus	14	4	57	-	75	22	6	96	-	124	199
TOTAL	234 478	267 829	17 008	2 280	521 595	213 717	268 488	47 894	2 735	532 834	1 054 429
0 - 14	135 425	-	-	-	135 425	127 858	-	-	-	127 858	263 283
15 - 64	94 902	226 867	3 843	1 973	327 585	76 077	236 392	14 207	2 353	329 029	656 614
65 et plus	4 151	40 962	13 165	307	58 585	9 782	32 096	33 687	382	75 947	134 532

Groupes d'âges	Hommes					Femmes					Total général
	Célibataires	Mariés	Veufs	Divorcés	Total	Célibataires	Mariées	Veuves	Divorcées	Total	
REGION FRANCAISE											
0 - 4	111 799	-	-	-	111 799	106 890	-	-	-	106 890	218 689
5 - 9	123 101	-	-	-	123 101	118 038	-	-	-	118 038	241 139
10 - 14	123 140	-	-	-	123 140	118 151	-	-	-	118 151	241 291
15 - 19	117 621	1 313	8	3	118 945	104 740	8 835	44	14	113 633	232 578
20 - 24	77 182	43 589	47	120	120 938	45 512	67 855	231	496	114 094	235 032
25 - 29	18 390	62 994	107	735	82 226	9 333	68 891	463	1 331	80 018	162 244
30 - 34	10 894	73 100	233	1 496	85 723	5 666	77 494	870	2 018	86 048	171 771
35 - 39	9 997	82 911	483	2 220	95 611	5 224	86 685	1 748	2 506	96 163	191 774
40 - 44	9 971	93 098	925	2 756	106 750	6 012	94 325	3 779	2 807	106 923	213 673
45 - 49	9 322	97 668	1 676	2 692	111 358	6 736	95 343	7 200	2 909	112 188	223 546
50 - 54	5 662	65 773	1 811	1 720	74 966	4 813	61 678	8 782	1 790	77 063	152 029
55 - 59	6 789	74 097	3 569	2 094	86 549	5 875	67 459	17 186	1 979	92 499	179 048
60 - 64	6 603	68 447	5 944	1 812	82 806	6 376	61 550	27 737	1 937	97 600	180 406
65 - 69	5 070	56 824	8 792	1 302	71 988	6 680	47 516	38 473	1 504	94 173	166 161
70 - 74	3 236	36 790	10 613	724	51 363	5 988	28 800	42 555	972	78 315	129 678
75 - 79	1 776	18 949	9 794	326	30 845	4 766	13 528	35 800	545	54 639	85 484
80 - 84	964	7 505	7 379	117	15 965	3 018	4 287	23 454	305	31 064	47 029
85 - 89	428	2 011	4 049	42	6 530	1 368	912	10 925	120	13 325	19 855
90 - 94	94	262	1 143	7	1 506	402	119	3 004	32	3 557	5 063
95 et plus	31	22	138	2	193	63	14	488	5	570	763
TOTAL	642 070	785 353	56 711	18 168	1 502 302	565 651	785 291	222 739	21 270	1 594 951	3 097 253
0 - 14	358 040	-	-	-	358 040	343 079	-	-	-	343 079	701 119
15 - 64	272 431	662 990	14 803	15 648	965 872	200 287	690 115	68 040	17 787	976 229	1 942 101
65 et plus	11 599	122 363	41 908	2 520	178 390	22 285	95 176	154 699	3 483	275 643	454 033

BRUXELLES-CAPITALE											
0 - 4	34 831	-	-	-	34 831	33 586	-	-	-	33 586	68 417
5 - 9	35 850	-	-	-	35 850	34 392	-	-	-	34 392	70 242
10 - 14	34 986	-	-	-	34 986	33 596	-	-	-	33 596	68 582
15 - 19	33 133	420	3	4	33 560	30 063	2 784	17	19	32 883	66 443
20 - 24	25 778	12 882	9	77	38 746	18 333	21 508	76	231	40 148	78 894
25 - 29	9 343	24 826	48	448	34 665	6 765	27 247	170	946	35 128	69 793
30 - 34	5 217	27 074	87	982	33 360	4 139	27 068	369	1 592	33 168	66 528
35 - 39	3 797	28 798	183	1 327	34 105	3 692	28 741	585	2 026	35 044	69 149
40 - 44	3 231	30 251	263	1 534	35 279	3 930	30 560	1 192	2 367	38 049	73 328
45 - 49	2 981	32 281	507	1 582	37 351	4 357	32 489	2 357	2 537	41 740	79 091
50 - 54	1 804	23 081	615	1 127	26 627	3 137	22 629	3 156	1 801	30 723	57 350
55 - 59	2 030	26 087	1 230	1 243	30 590	3 692	25 053	6 184	2 137	37 066	67 656
60 - 64	1 930	24 220	1 872	1 129	29 151	3 638	21 888	9 467	1 944	36 937	66 088
65 - 69	1 543	19 961	2 677	810	24 991	3 618	17 048	13 508	1 552	35 726	60 717
70 - 74	994	13 359	3 232	523	18 108	3 080	11 151	15 505	1 121	30 857	48 965
75 - 79	491	7 284	3 065	202	11 042	2 467	5 320	14 075	667	22 529	33 571
80 - 84	265	3 170	2 316	90	5 841	1 553	1 917	9 854	385	13 709	19 550
85 - 89	98	874	1 172	39	2 183	726	428	4 667	166	5 987	8 170
90 - 94	20	122	360	8	510	172	64	1 356	43	1 635	2 145
95 et plus	39	17	36	1	93	83	21	254	6	364	457
TOTAL	198 361	274 707	17 675	11 126	501 869	195 019	275 916	82 792	19 540	573 267	1 075 136
0 - 14	105 667	-	-	-	105 667	101 574	-	-	-	101 574	207 241
15 - 64	89 244	229 920	4 817	9 453	333 434	81 746	239 967	23 573	15 600	360 886	694 320
65 et plus	3 450	44 787	12 858	1 673	62 768	11 699	35 949	59 219	3 940	110 807	173 575

Groupes d'âges	Hommes					Femmes					Total général
	Célibataires	Mariés	Veufs	Divorcés	Total	Célibataires	Mariées	Veuves	Divorcées	Total	
REGION NEERLANDAISE											
0 - 4	214 324	-	-	-	214 324	204 345	-	-	-	204 345	418 669
5 - 9	241 208	-	-	-	241 208	230 404	-	-	-	230 404	471 612
10 - 14	233 631	-	-	-	233 631	223 792	-	-	-	223 792	457 423
15 - 19	214 129	2 031	9	4	216 173	195 211	12 557	45	13	207 826	423 999
20 - 24	133 489	73 282	80	107	206 958	77 089	119 565	271	403	197 328	404 286
25 - 29	35 817	137 891	196	756	174 660	16 414	147 086	649	1 229	165 378	340 038
30 - 34	20 745	154 602	361	1 559	177 267	11 183	157 186	1 123	1 933	171 425	348 692
35 - 39	17 729	163 770	681	1 921	184 101	11 636	164 340	2 116	2 178	180 270	364 371
40 - 44	16 614	159 885	1 116	2 024	179 639	12 837	159 049	4 033	2 177	178 096	357 735
45 - 49	14 425	155 613	2 074	1 864	173 976	14 005	150 723	7 450	2 175	174 353	348 329
50 - 54	9 378	105 903	2 416	1 195	118 892	10 166	100 254	9 393	1 372	121 185	240 077
55 - 59	12 050	123 883	5 354	1 340	142 627	13 325	116 125	19 452	1 541	150 443	293 070
60 - 64	12 078	113 559	9 070	1 136	135 843	14 269	103 242	31 295	1 379	150 185	286 028
65 - 69	9 397	92 003	13 406	884	115 690	13 371	78 924	43 534	1 027	136 856	252 546
70 - 74	5 810	59 574	16 484	471	82 339	11 386	47 294	47 798	651	107 129	189 468
75 - 79	3 335	30 640	15 280	184	49 439	8 551	21 927	39 792	322	70 592	120 031
80 - 84	1 968	12 364	12 298	69	26 699	5 380	7 164	25 769	161	38 474	65 173
85 - 89	888	3 397	6 619	32	10 936	2 316	1 610	12 242	63	16 231	27 167
90 - 94	218	472	1 891	6	2 587	681	169	3 329	18	4 197	6 784
95 et plus	70	39	288	-	397	122	26	539	1	688	1 085
TOTAL	1 197 303	1 388 908	87 623	13 552	2 687 386	1 076 483	1 387 241	248 830	16 643	2 729 197	5 416 583
0 - 14	689 163	-	-	-	689 163	658 541	-	-	-	658 541	1 347 704
15 - 64	486 454	1 190 419	21 357	11 906	1 710 136	376 135	1 230 127	75 827	14 400	1 696 489	3 406 625
65 et plus	21 686	198 489	66 266	1 646	288 087	41 807	157 114	173 003	2 243	374 167	662 254

## REGION ALLEMANDE

0 - 4	2 706	-	-	-	2 706	2 628	-	-	-	2 628	5 334
5 - 9	3 035	-	-	-	3 035	2 863	-	-	-	2 863	5 898
10 - 14	2 764	-	-	-	2 764	2 642	-	-	-	2 642	5 406
15 - 19	2 345	8	-	-	2 353	2 214	93	-	-	2 307	4 660
20 - 24	1 754	406	1	-	2 161	1 019	957	3	4	1 983	4 144
25 - 29	626	1 271	2	5	1 904	206	1 596	12	13	1 827	3 731
30 - 34	406	1 707	4	13	2 130	158	1 797	15	11	1 981	4 111
35 - 39	288	1 897	6	15	2 206	146	1 749	32	9	1 936	4 142
40 - 44	217	1 843	12	7	2 079	177	1 782	67	19	2 045	4 124
45 - 49	142	1 708	17	16	1 883	223	1 721	124	28	2 096	3 979
50 - 54	83	966	23	7	1 079	135	1 038	151	19	1 343	2 422
55 - 59	109	1 286	37	13	1 445	197	1 232	378	18	1 825	3 270
60 - 64	131	1 204	94	15	1 444	225	1 034	544	12	1 815	3 259
65 - 69	121	1 086	147	10	1 364	246	818	585	14	1 663	3 027
70 - 74	60	625	169	6	860	189	435	625	4	1 253	2 113
75 - 79	37	289	181	1	508	170	160	504	4	838	1 346
80 - 84	22	108	127	2	259	87	51	273	2	413	672
85 - 89	7	26	68	-	101	22	9	125	-	156	257
90 - 94	1	2	24	1	28	13	1	31	-	45	73
95 et plus	-	-	-	-	-	-	-	4	-	4	4
TOTAL	14 854	14 432	912	111	30 309	13 560	14 473	3 473	157	31 663	61 972
0 - 14	8 505	-	-	-	8 505	8 133	-	-	-	8 133	16 638
15 - 64	6 101	12 296	196	91	18 684	4 700	12 999	1 326	133	19 158	37 842
65 et plus	248	2 136	716	20	3 120	727	1 474	2 147	24	4 372	7 492

Groupes d'âges	Hommes					Femmes					Total général
	Célibataires	Mariés	Veufs	Divorcés	Total	Célibataires	Mariées	Veuves	Divorcées	Total	
LE ROYAUME											
0 - 4	363 660	-	-	-	363 660	347 449	-	-	-	347 449	711 109
5 - 9	403 194	-	-	-	403 194	385 697	-	-	-	385 697	788 891
10 - 14	394 521	-	-	-	394 521	378 181	-	-	-	378 181	772 702
15 - 19	367 228	3 772	20	11	371 031	332 228	24 269	106	46	356 649	727 680
20 - 24	238 203	130 159	137	304	368 803	141 953	209 885	581	1 134	353 553	722 356
25 - 29	64 176	226 982	353	1 944	293 455	32 718	244 820	1 294	3 519	282 351	575 806
30 - 34	37 262	256 483	685	4 050	298 480	21 146	263 545	2 377	5 554	292 622	591 102
35 - 39	31 811	277 376	1 353	5 483	316 023	20 698	281 515	4 481	6 719	313 413	629 436
40 - 44	30 033	285 077	2 316	6 321	323 747	22 956	285 716	9 071	7 370	325 113	648 860
45 - 49	26 870	287 270	4 274	6 154	324 568	25 321	280 276	17 131	7 649	330 377	654 945
50 - 54	16 927	195 723	4 865	4 049	221 564	18 251	185 599	21 482	4 982	230 314	451 878
55 - 59	20 978	225 353	10 190	4 690	261 211	23 089	209 869	43 200	5 675	281 833	543 044
60 - 64	20 742	207 430	16 980	4 092	249 244	24 508	187 714	69 043	5 272	286 537	535 781
65 - 69	16 131	169 874	25 022	3 006	214 033	23 915	144 306	96 100	4 097	268 418	482 451
70 - 74	10 100	110 348	30 498	1 724	152 670	20 643	87 680	106 483	2 748	217 554	370 224
75 - 79	5 639	57 162	28 320	713	91 834	15 954	40 935	90 171	1 538	148 598	240 432
80 - 84	3 219	23 147	22 120	278	48 764	10 038	13 419	59 350	853	83 660	132 424
85 - 89	1 421	6 308	11 908	113	19 750	4 432	2 959	27 959	349	35 699	55 449
90 - 94	333	858	3 418	22	4 631	1 268	353	7 720	93	9 434	14 065
95 et plus	140	78	462	3	683	268	61	1 285	12	1 626	2 309
TOTAL	2 052 588	2 463 400	162 921	42 957	4 721 866	1 850 713	2 462 921	557 834	57 610	4 929 078	9 650 944
0 - 14	1 161 375	-	-	-	1 161 375	1 111 327	-	-	-	1 111 327	2 272 702
15 - 64	854 230	2 095 625	41 173	37 098	3 028 126	662 868	2 173 208	168 766	47 920	3 052 762	6 080 888
65 et plus	36 983	367 775	121 748	5 859	532 365	76 518	289 713	389 068	9 690	764 989	1 297 354





MENAGES PRIVES SELON LA TAILLE ET

- a) le sexe et l'âge du chef de ménage
- b) le sexe et l'état civil du chef de ménage

au 31 décembre 1970

CHIFFRES PROVISOIRES

- par arrondissement
- par province
- par région linguistique
- pour le Royaume

## ARRONDISSEMENT D'ANVERS

	Taille du ménage										Nombre total de ménages
	1 p.	2 p.	3 p.	4 p.	5 p.	6 p.	7 p.	8 p.	9 p.	10 p. et plus	
<b>a. Sexe et âge du chef de ménage</b>											
<b>Hommes</b>											
14 - 19	110	149	121	17	2	1	-	-	-	-	400
20 - 24	979	5 845	4 182	1 153	170	32	7	-	3	1	12 372
25 - 29	1 415	6 590	8 359	5 163	1 420	330	75	22	7	4	23 385
30 - 34	1 509	4 012	7 153	7 855	3 736	1 377	424	143	61	30	26 300
35 - 44	2 749	7 863	13 543	14 325	9 111	5 184	2 430	1 059	513	435	57 212
45 - 54	2 593	14 074	12 700	9 334	5 145	2 996	1 637	823	471	508	50 281
55 - 59	1 782	12 347	5 693	2 602	1 223	587	301	154	76	93	24 858
60 - 64	2 156	14 727	4 138	1 395	599	239	121	51	22	37	23 485
65 - 69	2 462	13 814	2 460	686	264	110	43	23	2	7	19 868
70 - 74	2 190	9 380	1 300	297	115	51	15	3	4	1	13 356
75 et plus	3 150	7 440	1 005	218	64	30	7	3	2	2	11 921
<b>Total</b>	<b>21 095</b>	<b>96 241</b>	<b>60 654</b>	<b>43 045</b>	<b>21 846</b>	<b>10 937</b>	<b>5 060</b>	<b>2 281</b>	<b>1 161</b>	<b>1 118</b>	<b>263 438</b>
<b>Femmes</b>											
14 - 19	65	19	4	-	-	-	-	-	-	-	89
20 - 24	558	249	75	14	6	3	1	3	-	-	909
25 - 29	678	377	198	63	27	6	5	-	-	1	1 355
30 - 34	653	421	275	156	48	15	9	2	1	3	1 583
35 - 44	1 587	1 257	735	411	244	105	46	31	6	11	4 433
45 - 54	3 258	1 858	879	361	197	82	42	19	16	15	6 727
55 - 59	3 552	1 281	438	136	49	21	8	3	2	4	5 494
60 - 64	5 679	1 441	360	111	50	17	7	4	2	2	7 673
65 - 69	7 514	1 318	244	71	22	14	10	1	-	2	9 196
70 - 74	7 709	1 196	219	66	27	7	6	1	1	1	9 233
75 et plus	10 053	1 532	305	71	15	8	4	2	-	1	11 991
<b>Total</b>	<b>41 306</b>	<b>10 949</b>	<b>3 732</b>	<b>1 460</b>	<b>685</b>	<b>279</b>	<b>138</b>	<b>66</b>	<b>28</b>	<b>40</b>	<b>58 683</b>
<b>H + F</b>											
14 - 19	175	168	125	17	2	2	-	-	-	-	489
20 - 24	1 537	6 094	4 257	1 167	176	35	8	3	3	1	13 281
25 - 29	2 093	6 967	8 557	5 226	1 447	336	80	22	7	5	24 740
30 - 34	2 162	4 433	7 428	8 014	3 784	1 392	433	145	62	33	27 883
35 - 44	4 336	9 120	14 278	14 786	9 355	5 285	2 476	1 090	519	446	61 645
45 - 54	5 851	15 932	13 579	9 695	5 342	3 078	1 679	842	487	523	57 008
55 - 59	5 334	13 628	6 131	2 738	1 272	608	309	157	78	97	30 352
60 - 64	7 835	16 168	4 498	1 506	649	256	128	55	24	39	31 158
65 - 69	9 976	15 132	2 704	757	283	124	53	24	2	9	29 064
70 - 74	9 899	10 576	1 519	363	142	58	21	4	5	2	22 589
75 et plus	13 203	8 972	1 310	289	79	38	11	5	2	3	23 912
<b>Total</b>	<b>62 401</b>	<b>107 190</b>	<b>64 386</b>	<b>44 505</b>	<b>22 531</b>	<b>11 216</b>	<b>5 198</b>	<b>2 347</b>	<b>1 189</b>	<b>1 158</b>	<b>322 121</b>
<b>b. Sexe et état civil du chef de ménage</b>											
<b>Hommes</b>											
célibataire	7 221	2 602	731	298	128	64	31	16	11	9	11 111
marié	4 622	89 901	58 727	42 208	21 452	10 759	4 963	2 239	1 136	1 092	237 099
veuf	7 384	2 577	706	310	157	60	35	14	7	12	11 262
divorcé	1 868	1 161	490	229	109	54	31	12	7	5	3 966
<b>Total</b>	<b>21 095</b>	<b>96 241</b>	<b>60 654</b>	<b>43 045</b>	<b>21 846</b>	<b>10 937</b>	<b>5 060</b>	<b>2 281</b>	<b>1 161</b>	<b>1 118</b>	<b>263 438</b>
<b>Femmes</b>											
célibataire	6 933	1 848	334	108	46	19	13	9	3	8	9 321
mariée	3 334	1 707	872	381	180	75	35	27	8	7	6 626
veuve	28 876	6 359	2 037	777	366	152	78	26	16	21	38 708
divorcée	2 163	1 035	489	194	93	33	12	4	1	4	4 028
<b>Total</b>	<b>41 306</b>	<b>10 949</b>	<b>3 732</b>	<b>1 460</b>	<b>685</b>	<b>279</b>	<b>138</b>	<b>66</b>	<b>28</b>	<b>40</b>	<b>58 683</b>
<b>H + F</b>											
célibataire	14 154	4 450	1 065	406	174	83	44	25	14	17	20 432
marié	7 956	91 608	59 599	42 589	21 632	10 834	4 998	2 266	1 144	1 099	243 725
veuf	36 260	8 936	2 743	1 087	523	212	113	40	23	33	49 970
divorcé	4 031	2 196	979	423	202	87	43	16	8	9	7 994
<b>Total</b>	<b>62 401</b>	<b>107 190</b>	<b>64 386</b>	<b>44 505</b>	<b>22 531</b>	<b>11 216</b>	<b>5 198</b>	<b>2 347</b>	<b>1 189</b>	<b>1 158</b>	<b>322 121</b>

## ARRONDISSEMENT DE MALINES

	Taille du ménage										Nombre total de ménages	
	1 p.	2 p.	3 p.	4 p.	5 p.	6 p.	7 p.	8 p.	9 p.	10 p. et plus		
<b>a. Sexe et âge du chef de ménage</b>												
Hommes												
14 - 19	23	33	34	6	-	-	-	-	-	-	-	96
20 - 24	173	1 667	1 440	422	75	18	2	-	-	1	3 798	
25 - 29	219	1 717	2 715	1 554	499	129	31	9	5	1	6 879	
30 - 34	260	1 008	2 342	2 445	1 185	516	158	68	14	9	8 005	
35 - 44	556	1 774	4 136	4 354	2 958	1 744	802	349	194	157	17 024	
45 - 54	604	3 443	3 863	2 979	1 854	1 036	583	294	167	165	14 988	
55 - 59	483	3 291	1 783	948	497	266	127	56	34	35	7 520	
60 - 64	657	4 085	1 321	549	289	162	59	18	12	5	7 157	
65 - 69	651	3 744	871	299	171	71	35	11	1	3	5 857	
70 - 74	621	2 504	444	141	72	19	16	5	3	-	3 825	
75 et plus	907	2 057	392	122	45	21	9	4	2	-	3 559	
Total	5 154	25 323	19 341	13 819	7 645	3 982	1 822	814	432	376	78 708	
Femmes												
14 - 19	20	5	-	-	1	1	-	-	-	-	27	
20 - 24	91	37	15	2	4	-	-	-	-	-	149	
25 - 29	85	61	35	13	10	3	-	-	-	-	207	
30 - 34	77	58	42	34	13	3	2	-	-	-	229	
35 - 44	230	209	142	86	60	30	20	7	5	3	792	
45 - 54	533	324	210	112	56	27	18	4	5	6	1 295	
55 - 59	668	268	126	52	32	11	8	3	2	1	1 171	
60 - 64	1 117	339	103	47	19	3	2	1	-	2	1 633	
65 - 69	1 596	349	93	40	16	7	-	-	1	-	2 102	
70 - 74	1 623	317	77	35	8	8	3	-	-	1	2 072	
75 et plus	2 188	483	130	50	12	13	1	1	-	-	2 878	
Total	8 228	2 450	973	471	231	106	54	16	13	13	12 555	
H + F												
14 - 19	43	38	34	6	1	1	-	-	-	-	123	
20 - 24	264	1 704	1 455	424	79	18	2	-	-	1	3 947	
25 - 29	304	1 778	2 750	1 567	509	132	31	9	5	1	7 086	
30 - 34	337	1 066	2 384	2 479	1 198	519	160	68	14	9	8 234	
35 - 44	786	1 983	4 278	4 440	3 018	1 774	822	356	199	160	17 816	
45 - 54	1 137	3 767	4 073	3 091	1 910	1 063	601	298	172	171	16 283	
55 - 59	1 151	3 559	1 909	1 000	529	277	135	59	36	36	8 691	
60 - 64	1 774	4 424	1 424	596	308	165	61	19	12	7	8 790	
65 - 69	2 247	4 093	964	339	187	78	35	11	2	3	7 959	
70 - 74	2 244	2 821	521	176	80	27	19	5	3	1	5 897	
75 et plus	3 095	2 540	522	172	57	34	10	5	2	-	6 437	
Total	13 382	27 773	20 314	14 290	7 876	4 088	1 876	830	445	389	91 263	
<b>b. Sexe et état civil du chef de ménage</b>												
Hommes												
célibataire	1 908	656	251	79	27	16	7	3	-	1	2 948	
marié	917	23 867	18 787	13 585	7 521	3 909	1 791	800	427	373	71 977	
veuf	2 088	692	264	131	89	48	23	10	5	2	3 352	
divorcé	241	108	39	24	8	9	1	1	-	-	431	
Total	5 154	25 323	19 341	13 819	7 645	3 982	1 822	814	432	376	78 708	
Femmes												
célibataire	1 293	335	105	32	11	10	5	-	-	-	1 791	
mariée	537	246	166	85	46	24	14	4	5	1	1 128	
veuve	6 188	1 750	642	335	159	67	34	12	8	12	9 207	
divorcée	210	119	60	19	15	5	1	-	-	-	429	
Total	8 228	2 450	973	471	231	106	54	16	13	13	12 555	
H + F												
célibataire	3 201	991	356	111	38	26	12	3	-	1	4 739	
marié	1 454	24 113	18 953	13 670	7 567	3 933	1 805	804	432	374	73 105	
veuf	8 276	2 442	906	466	248	115	57	22	13	14	12 559	
divorcé	451	227	99	43	23	14	2	1	-	-	860	
Total	13 382	27 773	20 314	14 290	7 876	4 088	1 876	830	445	389	91 263	

## ARRONDISSEMENT DE TURNHOUT

	Taille du ménage										Nombre total de ménages	
	1 p.	2 p.	3 p.	4 p.	5 p.	6 p.	7 p.	8 p.	9 p.	10 p. et plus		
<b>a. Sexe et âge du chef de ménage</b>												
Hommes												
14 - 19	9	46	55	3	-	-	-	-	-	-	-	113
20 - 24	64	2 253	1 995	566	103	15	1	1	2	-	-	5 000
25 - 29	96	1 924	3 428	2 522	832	223	47	13	2	1	-	9 088
30 - 34	161	846	2 408	3 427	1 993	868	266	78	27	14	-	10 088
35 - 44	346	1 215	3 247	5 049	4 153	2 736	1 507	755	433	325	-	19 766
45 - 54	441	2 290	2 938	2 954	2 170	1 572	953	571	387	449	-	14 725
55 - 59	338	2 578	1 753	1 073	640	394	189	117	70	78	-	7 230
60 - 64	469	3 197	1 439	647	360	173	81	35	12	20	-	6 433
65 - 69	473	3 004	928	300	146	68	34	11	8	4	-	4 976
70 - 74	459	1 884	477	148	50	25	11	3	1	4	-	3 062
75 et plus	673	1 562	339	128	27	17	5	4	2	1	-	2 758
Total	3 529	20 799	19 007	16 817	10 474	6 091	3 094	1 588	944	896	-	83 239
Femmes												
14 - 19	6	4	-	-	-	-	-	-	-	-	-	10
20 - 24	38	38	15	6	3	-	-	-	-	-	-	100
25 - 29	38	45	59	19	10	2	1	-	-	-	-	174
30 - 34	44	39	50	39	20	9	4	-	-	-	-	205
35 - 44	142	101	124	88	56	35	17	12	8	7	-	590
45 - 54	340	251	194	122	68	41	33	16	6	8	-	1 079
55 - 59	421	287	145	78	31	21	6	2	3	-	-	994
60 - 64	843	351	134	67	32	10	5	2	1	-	-	1 445
65 - 69	1 076	331	98	36	20	8	1	-	-	3	-	1 573
70 - 74	1 001	288	90	21	11	3	2	-	1	-	-	1 417
75 et plus	1 219	392	130	37	12	6	2	-	-	-	-	1 798
Total	5 168	2 127	1 039	513	263	135	71	32	19	18	-	9 385
H + F												
14 - 19	15	50	55	3	-	-	-	-	-	-	-	123
20 - 24	102	2 291	2 010	572	106	15	1	1	2	-	-	5 100
25 - 29	134	1 969	3 487	2 541	842	225	48	13	2	1	-	9 262
30 - 34	205	885	2 458	3 466	2 013	877	270	78	27	14	-	10 293
35 - 44	488	1 316	3 371	5 137	4 209	2 771	1 524	767	441	332	-	20 356
45 - 54	781	2 541	3 132	3 076	2 238	1 613	986	587	393	457	-	15 804
55 - 59	759	2 865	1 898	1 151	671	415	195	119	73	78	-	8 224
60 - 64	1 312	3 548	1 573	714	392	183	86	37	13	20	-	7 878
65 - 69	1 549	3 335	1 026	336	166	76	35	11	8	7	-	6 549
70 - 74	1 460	2 172	567	169	61	28	13	3	2	4	-	4 479
75 et plus	1 892	1 954	469	165	39	23	7	4	2	1	-	4 556
Total	8 697	22 926	20 046	17 330	10 737	6 226	3 165	1 620	963	914	-	92 624
<b>b. Sexe et état civil du chef de ménage</b>												
Hommes												
célibataire	1 503	590	206	56	26	11	3	2	3	1	-	2 401
marié	381	19 497	18 487	16 603	10 341	6 034	3 062	1 575	931	886	-	77 797
veuf	1 546	668	287	144	99	43	26	10	10	9	-	2 842
divorcé	99	44	27	14	8	3	3	1	-	-	-	199
Total	3 529	20 799	19 007	16 817	10 474	6 091	3 094	1 588	944	896	-	83 239
Femmes												
célibataire	845	321	81	44	15	5	2	1	-	4	-	1 318
mariée	241	211	159	76	50	23	15	3	4	-	-	782
veuve	4 036	1 557	774	375	184	104	54	26	15	14	-	7 139
divorcée	46	38	25	18	14	3	-	2	-	-	-	146
Total	5 168	2 127	1 039	513	263	135	71	32	19	18	-	9 385
H + F												
célibataire	2 348	911	287	100	41	16	5	3	3	5	-	3 719
marié	622	19 708	18 646	16 679	10 391	6 057	3 077	1 578	935	886	-	78 579
veuf	5 582	2 225	1 061	519	283	147	80	36	25	23	-	9 981
divorcé	145	82	52	32	22	6	3	3	-	-	-	345
Total	8 697	22 926	20 046	17 330	10 737	6 226	3 165	1 620	963	914	-	92 624

## ARRONDISSEMENT DE BRUXELLES-CAPITALE

## Taille du ménage

	Taille du ménage										Nombre total de ménages	
	1 p.	2 p.	3 p.	4 p.	5 p.	6 p.	7 p.	8 p.	9 p.	10 p. et plus		
<b>a. Sexe et âge du chef de ménage</b>												
<b>Hommes</b>												
14 - 19	866	281	145	24	5	-	2	-	-	-	1	1 323
20 - 24	4 545	6 882	4 569	1 072	188	53	12	1	3	2	17 327	
25 - 29	5 068	8 060	9 340	4 712	1 120	318	91	26	15	10	28 760	
30 - 34	4 650	5 079	8 560	7 526	2 954	1 100	406	171	51	26	30 523	
35 - 44	7 857	10 589	15 895	15 771	8 073	3 866	1 699	800	363	290	65 203	
45 - 54	6 663	18 599	15 410	10 164	5 247	2 493	1 118	524	260	216	60 694	
55 - 59	3 733	14 548	6 290	2 631	1 035	455	200	88	38	40	29 058	
60 - 64	4 113	16 947	4 369	1 390	481	176	73	33	17	16	27 615	
65 - 69	4 180	15 760	2 623	637	190	96	32	16	7	4	23 545	
70 - 74	3 686	11 381	1 317	256	70	21	9	6	-	3	16 749	
75 et plus	5 002	10 226	1 092	215	61	26	10	2	1	4	16 639	
<b>Total</b>	<b>50 363</b>	<b>118 352</b>	<b>69 610</b>	<b>44 398</b>	<b>19 424</b>	<b>8 604</b>	<b>3 652</b>	<b>1 667</b>	<b>755</b>	<b>611</b>	<b>317 436</b>	
<b>Femmes</b>												
14 - 19	711	88	17	8	1	-	-	-	-	-	825	
20 - 24	3 161	728	219	47	14	1	3	-	-	1	4 174	
25 - 29	3 438	1 192	508	187	54	17	9	-	1	2	5 408	
30 - 34	2 866	1 196	718	304	105	52	22	4	2	4	5 273	
35 - 44	6 037	3 230	1 827	866	368	169	81	38	12	11	12 639	
45 - 54	9 558	4 131	1 648	641	248	96	45	19	7	11	16 404	
55 - 59	8 282	2 344	572	178	60	21	11	7	-	4	11 479	
60 - 64	11 144	2 200	447	111	35	18	7	1	1	4	13 968	
65 - 69	14 359	2 001	332	72	23	5	4	4	-	1	16 801	
70 - 74	14 796	1 747	264	48	17	3	3	3	-	1	16 882	
75 et plus	22 535	2 553	428	82	21	10	2	4	1	3	25 639	
<b>Total</b>	<b>96 887</b>	<b>21 410</b>	<b>6 980</b>	<b>2 544</b>	<b>946</b>	<b>392</b>	<b>187</b>	<b>80</b>	<b>24</b>	<b>42</b>	<b>129 492</b>	
<b>H + F</b>												
14 - 19	1 577	369	162	32	6	-	2	-	-	-	2 148	
20 - 24	7 706	7 610	4 788	1 119	202	54	15	1	3	3	21 501	
25 - 29	8 506	9 252	9 848	4 899	1 174	335	100	26	16	12	34 168	
30 - 34	7 516	6 275	9 278	7 830	3 059	1 152	428	175	53	30	35 796	
35 - 44	13 894	13 819	17 722	16 637	8 441	4 035	1 780	838	375	301	77 842	
45 - 54	16 221	22 730	17 058	10 805	5 495	2 589	1 163	543	267	227	77 098	
55 - 59	12 015	16 892	6 862	2 809	1 095	476	211	95	38	44	40 537	
60 - 64	15 257	19 147	4 816	1 501	516	194	80	34	18	20	41 583	
65 - 69	18 539	17 761	2 955	709	213	101	36	20	7	5	40 346	
70 - 74	18 482	13 128	1 581	304	87	24	12	9	-	4	33 631	
75 et plus	27 537	12 779	1 520	297	82	36	12	6	2	7	42 278	
<b>Total</b>	<b>147 250</b>	<b>139 762</b>	<b>76 590</b>	<b>46 942</b>	<b>20 370</b>	<b>8 996</b>	<b>3 839</b>	<b>1 747</b>	<b>779</b>	<b>653</b>	<b>446 928</b>	
<b>b. Sexe et état civil du chef de ménage</b>												
<b>Hommes</b>												
célibataire	21 184	4 001	1 070	389	172	86	49	14	8	8	26 981	
marié	12 830	109 230	67 106	43 401	18 979	8 407	3 554	1 635	739	596	266 477	
veuf	10 454	2 812	623	239	104	41	20	8	4	1	14 306	
divorcé	5 895	2 309	811	369	169	70	29	10	4	6	9 672	
<b>Total</b>	<b>50 363</b>	<b>118 352</b>	<b>69 610</b>	<b>44 398</b>	<b>19 424</b>	<b>8 604</b>	<b>3 652</b>	<b>1 667</b>	<b>755</b>	<b>611</b>	<b>317 436</b>	
<b>Femmes</b>												
célibataire	25 014	4 513	842	225	79	23	14	5	1	10	30 726	
mariée	9 392	4 139	2 121	927	363	155	70	37	12	20	17 236	
veuve	53 017	9 238	2 617	921	345	151	70	24	9	7	66 399	
divorcée	9 464	3 520	1 400	471	159	63	33	14	2	5	15 131	
<b>Total</b>	<b>96 887</b>	<b>21 410</b>	<b>6 980</b>	<b>2 544</b>	<b>946</b>	<b>392</b>	<b>187</b>	<b>80</b>	<b>24</b>	<b>42</b>	<b>129 492</b>	
<b>H + F</b>												
célibataire	46 198	8 514	1 912	614	251	109	63	19	9	18	57 707	
marié	22 222	113 369	69 227	44 328	19 342	8 562	3 624	1 672	751	616	283 713	
veuf	63 471	12 050	3 240	1 160	449	192	90	32	13	8	80 705	
divorcé	15 359	5 829	2 211	840	328	133	62	24	6	11	24 803	
<b>Total</b>	<b>147 250</b>	<b>139 762</b>	<b>76 590</b>	<b>46 942</b>	<b>20 370</b>	<b>8 996</b>	<b>3 839</b>	<b>1 747</b>	<b>779</b>	<b>653</b>	<b>446 928</b>	

## ARRONDISSEMENT DE HAL-VILVORDE

	Taille du ménage										Nombre total de ménages
	1 p.	2 p.	3 p.	4 p.	5 p.	6 p.	7 p.	8 p.	9 p.	10 p. et plus	
<b>a. Sexe et âge du chef de ménage</b>											
<b>Hommes</b>											
14 - 19	14	66	40	5	-	-	-	-	-	1	126
20 - 24	177	2 670	2 016	546	81	20	5	-	-	-	5 515
25 - 29	244	2 935	4 310	2 495	729	184	41	9	3	1	10 951
30 - 34	322	1 757	3 978	4 326	2 071	750	218	65	16	3	13 506
35 - 44	738	3 580	7 803	8 842	5 781	3 052	1 391	629	261	178	32 255
45 - 54	792	6 281	6 931	5 667	3 321	1 877	933	497	223	240	26 762
55 - 59	596	5 522	3 041	1 537	732	365	164	77	38	35	12 107
60 - 64	786	6 789	2 153	857	430	185	93	30	14	18	11 355
65 - 69	856	6 223	1 257	383	221	98	40	14	6	2	9 100
70 - 74	840	4 182	673	206	106	47	20	8	1	3	6 086
75 et plus	1 246	3 144	496	149	66	39	19	4	3	1	5 167
<b>Total</b>	<b>6 611</b>	<b>43 149</b>	<b>32 698</b>	<b>25 013</b>	<b>13 538</b>	<b>6 617</b>	<b>2 924</b>	<b>1 333</b>	<b>565</b>	<b>482</b>	<b>132 930</b>
<b>Femmes</b>											
14 - 19	20	4	1	-	-	-	1	-	-	-	26
20 - 24	107	54	16	3	4	-	1	-	1	1	187
25 - 29	137	102	49	21	7	5	1	-	-	-	322
30 - 34	124	121	90	55	24	8	6	-	1	-	429
35 - 44	380	375	291	177	103	53	22	9	2	3	1 415
45 - 54	834	652	363	210	90	51	24	14	7	4	2 249
55 - 59	969	469	227	87	41	22	6	1	1	2	1 825
60 - 64	1 682	524	162	75	28	9	6	1	-	2	2 489
65 - 69	2 367	537	131	77	24	13	6	1	1	1	3 158
70 - 74	2 563	450	107	54	22	9	3	1	1	1	3 211
75 et plus	3 132	676	184	59	34	9	2	5	1	2	4 104
<b>Total</b>	<b>12 315</b>	<b>3 964</b>	<b>1 621</b>	<b>818</b>	<b>377</b>	<b>179</b>	<b>78</b>	<b>32</b>	<b>15</b>	<b>16</b>	<b>19 415</b>
<b>H + F</b>											
14 - 19	34	70	41	5	-	-	1	-	-	1	152
20 - 24	284	2 724	2 032	549	85	20	6	-	1	1	5 702
25 - 29	381	3 037	4 359	2 516	736	189	42	9	3	1	11 273
30 - 34	446	1 878	4 068	4 381	2 095	758	224	65	17	3	13 935
35 - 44	1 118	3 955	8 094	9 019	5 884	3 105	1 413	638	263	181	33 670
45 - 54	1 626	6 933	7 294	5 877	3 411	1 928	957	511	230	244	29 011
55 - 59	1 565	5 991	3 268	1 624	773	387	170	78	39	37	13 932
60 - 64	2 468	7 313	2 315	932	458	194	99	31	14	20	13 844
65 - 69	3 223	6 760	1 388	460	245	111	46	15	7	3	12 258
70 - 74	3 403	4 632	780	260	128	56	23	9	2	4	9 297
75 et plus	4 378	3 820	680	208	100	48	21	9	4	3	9 271
<b>Total</b>	<b>18 926</b>	<b>47 113</b>	<b>34 319</b>	<b>25 831</b>	<b>13 915</b>	<b>6 796</b>	<b>3 002</b>	<b>1 365</b>	<b>580</b>	<b>498</b>	<b>152 345</b>
<b>b. Sexe et état civil du chef de ménage</b>											
<b>Hommes</b>											
célibataire	2 241	1 052	342	141	44	26	7	6	3	1	3 863
marié	1 117	40 801	31 821	24 599	13 320	6 524	2 891	1 315	558	478	123 424
veuf	2 870	1 038	399	217	143	52	20	7	2	3	4 751
divorcé	383	258	136	56	31	15	6	5	2	-	892
<b>Total</b>	<b>6 611</b>	<b>43 149</b>	<b>32 698</b>	<b>25 013</b>	<b>13 538</b>	<b>6 617</b>	<b>2 924</b>	<b>1 333</b>	<b>565</b>	<b>482</b>	<b>132 930</b>
<b>Femmes</b>											
célibataire	1 580	606	181	49	26	8	10	4	1	2	2 467
mariée	704	446	274	150	87	41	16	7	6	3	1 734
veuve	9 692	2 664	1 054	562	242	125	49	20	8	11	14 427
divorcée	339	248	112	57	22	5	3	1	-	-	787
<b>Total</b>	<b>12 315</b>	<b>3 964</b>	<b>1 621</b>	<b>818</b>	<b>377</b>	<b>179</b>	<b>78</b>	<b>32</b>	<b>15</b>	<b>16</b>	<b>19 415</b>
<b>H + F</b>											
célibataire	3 821	1 658	523	190	70	34	17	10	4	3	6 330
marié	1 821	41 247	32 095	24 749	13 407	6 565	2 907	1 322	564	481	125 158
veuf	12 562	3 702	1 453	779	385	177	69	27	10	14	19 178
divorcé	722	506	248	113	53	20	9	6	2	-	1 679
<b>Total</b>	<b>18 926</b>	<b>47 113</b>	<b>34 319</b>	<b>25 831</b>	<b>13 915</b>	<b>6 796</b>	<b>3 002</b>	<b>1 365</b>	<b>580</b>	<b>498</b>	<b>152 345</b>

## ARRONDISSEMENT DE LOUVAIN

	Taille du ménage										Nombre total de ménages
	1 p.	2 p.	3 p.	4 p.	5 p.	6 p.	7 p.	8 p.	9 p.	10 p. et plus	
<b>a. Sexe et âge du chef de ménage</b>											
Hommes											
14 - 19	107	32	36	2	2	-	-	1	-	-	180
20 - 24	658	2 231	1 746	447	74	19	4	1	1	2	5 183
25 - 29	578	2 620	3 636	2 245	674	166	51	8	1	1	9 980
30 - 34	327	1 278	2 994	3 290	1 638	658	214	78	20	8	10 505
35 - 44	594	2 373	5 391	6 326	4 191	2 451	1 167	539	227	179	23 438
45 - 54	657	4 310	5 102	4 156	2 710	1 588	800	454	239	223	20 239
55 - 59	516	3 963	2 352	1 319	777	415	166	103	44	37	9 692
60 - 64	637	4 943	1 812	803	501	246	103	45	16	13	9 119
65 - 69	738	4 586	1 051	440	248	163	61	22	8	6	7 323
70 - 74	808	3 191	661	232	122	74	32	15	4	4	5 143
75 et plus	1 120	2 732	552	209	117	57	26	10	5	1	4 829
Total	6 740	32 259	25 333	19 469	11 054	5 837	2 624	1 276	565	474	105 631
Femmes											
14 - 19	38	8	-	2	-	-	-	-	-	-	48
20 - 24	246	50	25	4	3	1	-	-	-	-	329
25 - 29	187	70	44	18	8	2	-	-	1	-	330
30 - 34	155	74	55	29	19	6	2	3	1	-	344
35 - 44	312	272	229	113	70	39	17	11	4	6	1 073
45 - 54	629	508	307	177	96	44	27	16	2	4	1 810
55 - 59	743	414	167	110	58	23	6	5	-	2	1 528
60 - 64	1 428	440	169	75	44	12	8	3	-	1	2 180
65 - 69	1 921	534	129	59	39	14	4	5	-	-	2 705
70 - 74	2 074	415	122	58	41	14	6	3	-	-	2 733
75 et plus	2 613	650	182	76	37	11	9	-	1	2	3 581
Total	10 346	3 435	1 429	721	415	166	79	46	9	15	16 661
H + F											
14 - 19	145	40	36	4	2	-	-	1	-	-	228
20 - 24	904	2 281	1 771	451	77	20	4	1	1	2	5 512
25 - 29	765	2 690	3 680	2 263	682	168	51	8	2	1	10 310
30 - 34	482	1 352	3 049	3 319	1 657	664	216	81	21	8	10 849
35 - 44	906	2 645	5 620	6 439	4 261	2 490	1 184	550	231	185	24 511
45 - 54	1 286	4 818	5 409	4 333	2 806	1 632	827	470	241	227	22 049
55 - 59	1 259	4 377	2 519	1 429	835	438	172	108	44	39	11 220
60 - 64	2 065	5 383	1 981	878	545	258	111	48	16	14	11 299
65 - 69	2 659	5 120	1 180	499	287	177	65	27	8	6	10 028
70 - 74	2 882	3 606	783	290	163	88	38	18	4	4	7 876
75 et plus	3 733	3 382	734	285	154	68	35	10	6	3	8 410
Total	17 086	35 694	26 762	20 190	11 469	6 003	2 703	1 322	574	489	122 292
<b>b. Sexe et état civil du chef de ménage</b>											
Hommes											
célibataire	3 318	1 078	341	129	48	26	16	11	5	9	4 981
marié	812	30 210	24 554	19 102	10 847	5 738	2 573	1 253	548	460	96 097
veuf	2 406	873	389	208	147	64	32	10	11	3	4 143
divorcé	204	98	49	30	12	9	3	2	1	2	410
Total	6 740	32 259	25 333	19 469	11 054	5 837	2 624	1 276	565	474	105 631
Femmes											
célibataire	1 951	590	162	47	30	7	5	1	1	-	2 794
mariée	574	341	198	110	48	16	12	6	6	2	1 313
veuve	7 650	2 373	1 005	540	325	132	58	38	1	10	12 132
divorcée	171	131	64	24	12	11	4	1	1	3	422
Total	10 346	3 435	1 429	721	415	166	79	46	9	15	16 661
H + F											
célibataire	5 269	1 668	503	176	78	33	21	12	6	9	7 775
marié	1 386	30 551	24 752	19 212	10 895	5 754	2 585	1 259	554	462	97 410
veuf	10 056	3 246	1 394	748	472	196	90	48	12	13	16 275
divorcé	375	229	113	54	24	20	7	3	2	5	832
Total	17 086	35 694	26 762	20 190	11 469	6 003	2 703	1 322	574	489	122 292

## ARRONDISSEMENT DE NIVELLES

	Taille du ménage										Nombre total de ménages	
	1 p.	2 p.	3 p.	4 p.	5 p.	6 p.	7 p.	8 p.	9 p.	10 p. et plus		
<b>a. Sexe et âge du chef de ménage</b>												
<b>Hommes</b>												
14 - 19	22	33	24	4	1	-	-	-	-	-	1	85
20 - 24	146	1 087	915	262	57	11	3	-	2	-	-	2 483
25 - 29	180	1 079	1 603	1 135	376	105	32	13	4	3	4 530	
30 - 34	176	705	1 572	1 931	1 030	376	133	43	15	11	5 992	
35 - 44	358	1 597	3 342	3 952	2 685	1 484	685	284	109	108	14 604	
45 - 54	472	3 075	3 503	2 749	1 605	842	437	209	109	101	13 102	
55 - 59	349	2 798	1 499	779	378	175	100	35	20	23	6 156	
60 - 64	434	3 368	1 144	398	234	132	48	20	5	11	5 794	
65 - 69	489	3 216	700	231	153	58	28	12	3	1	4 891	
70 - 74	500	2 174	339	123	85	38	22	10	3	2	3 296	
75 et plus	705	1 790	269	95	58	25	11	4	1	4	2 962	
<b>Total</b>	<b>3 831</b>	<b>20 922</b>	<b>14 910</b>	<b>11 659</b>	<b>6 662</b>	<b>3 246</b>	<b>1 499</b>	<b>630</b>	<b>271</b>	<b>265</b>	<b>63 895</b>	
<b>Femmes</b>												
14 - 19	7	4	1	2	-	-	1	-	-	-	15	
20 - 24	70	29	15	6	1	-	2	-	-	-	121	
25 - 29	63	55	33	13	7	7	-	-	-	-	180	
30 - 34	69	57	40	32	15	7	-	1	-	-	221	
35 - 44	219	245	209	117	80	36	20	5	7	6	944	
45 - 54	519	445	243	143	66	35	14	9	5	2	1 481	
55 - 59	589	336	127	67	23	12	9	2	-	-	1 165	
60 - 64	1 057	336	136	49	31	6	3	1	-	1	1 620	
65 - 69	1 461	358	89	45	28	11	3	-	-	-	1 995	
70 - 74	1 725	319	72	32	19	5	5	4	3	-	2 184	
75 et plus	2 221	427	109	37	20	7	3	-	1	-	2 825	
<b>Total</b>	<b>8 000</b>	<b>2 611</b>	<b>1 074</b>	<b>543</b>	<b>290</b>	<b>126</b>	<b>60</b>	<b>22</b>	<b>16</b>	<b>9</b>	<b>12 751</b>	
<b>H + F</b>												
14 - 19	29	37	25	6	1	-	1	-	-	1	100	
20 - 24	216	1 116	930	268	58	11	3	-	2	-	2 604	
25 - 29	243	1 134	1 636	1 148	383	112	34	13	4	3	4 710	
30 - 34	245	762	1 612	1 963	1 045	383	133	44	15	11	6 213	
35 - 44	577	1 842	3 551	4 069	2 765	1 520	705	289	116	114	15 548	
45 - 54	991	3 520	3 746	2 892	1 671	877	451	218	114	103	14 583	
55 - 59	938	3 134	1 626	846	401	187	109	37	20	23	7 321	
60 - 64	1 491	3 704	1 280	447	265	138	51	21	5	12	7 414	
65 - 69	1 950	3 574	789	276	181	69	31	12	3	1	6 886	
70 - 74	2 225	2 493	411	155	104	43	27	14	6	2	5 480	
75 et plus	2 926	2 217	378	132	78	32	14	4	2	4	5 787	
<b>Total</b>	<b>11 831</b>	<b>23 533</b>	<b>15 984</b>	<b>12 202</b>	<b>6 952</b>	<b>3 372</b>	<b>1 559</b>	<b>652</b>	<b>287</b>	<b>274</b>	<b>76 646</b>	
<b>b. Sexe et état civil du chef de ménage</b>												
<b>Hommes</b>												
célibataire	1 263	649	226	51	30	19	8	6	2	4	2 258	
marié	687	19 471	14 330	11 431	6 545	3 175	1 463	611	266	255	58 234	
veuf	1 587	566	229	120	63	33	19	8	2	5	2 632	
divorcé	294	236	125	57	24	19	9	5	1	1	771	
<b>Total</b>	<b>3 831</b>	<b>20 922</b>	<b>14 910</b>	<b>11 659</b>	<b>6 662</b>	<b>3 246</b>	<b>1 499</b>	<b>630</b>	<b>271</b>	<b>265</b>	<b>63 895</b>	
<b>Femmes</b>												
célibataire	1 082	379	92	35	9	5	6	2	-	1	1 611	
mariée	374	264	177	108	64	32	11	1	6	3	1 040	
veuve	6 238	1 719	698	348	193	82	38	14	9	3	9 342	
divorcée	306	249	107	52	24	7	5	5	1	2	758	
<b>Total</b>	<b>8 000</b>	<b>2 611</b>	<b>1 074</b>	<b>543</b>	<b>290</b>	<b>126</b>	<b>60</b>	<b>22</b>	<b>16</b>	<b>9</b>	<b>12 751</b>	
<b>H + F</b>												
célibataire	2 345	1 028	318	86	39	24	14	8	2	5	3 869	
marié	1 061	19 735	14 507	11 539	6 609	3 207	1 474	612	272	258	59 274	
veuf	7 825	2 285	927	468	256	115	57	22	11	8	11 974	
divorcé	600	485	232	109	48	26	14	10	2	3	1 529	
<b>Total</b>	<b>11 831</b>	<b>23 533</b>	<b>15 984</b>	<b>12 202</b>	<b>6 952</b>	<b>3 372</b>	<b>1 559</b>	<b>652</b>	<b>287</b>	<b>274</b>	<b>76 646</b>	



## ARRONDISSEMENT D'ATH

	Taille du ménage										Nombre total de ménages
	1 p.	2 p.	3 p.	4 p.	5 p.	6 p.	7 p.	8 p.	9 p.	10 p. et plus	
<b>a. Sexe et âge du chef de ménage</b>											
<b>Hommes</b>											
14 - 19	7	12	15	-	1	-	1	-	1	-	37
20 - 24	31	292	320	97	30	5	1	-	1	-	777
25 - 29	37	220	463	342	116	51	16	5	1	1	1 252
30 - 34	33	192	376	430	251	128	70	16	11	5	1 512
35 - 44	115	406	930	1 000	716	392	197	114	56	63	3 989
45 - 54	192	1 011	1 136	823	510	285	127	56	26	59	4 225
55 - 59	120	874	537	289	139	71	37	14	8	10	2 099
60 - 64	169	1 139	361	149	99	46	29	3	2	4	2 001
65 - 69	195	998	250	87	81	40	18	3	2	3	1 677
70 - 74	203	815	136	52	58	18	8	5	-	3	1 298
75 et plus	354	675	135	47	32	13	8	1	-	1	1 266
<b>Total</b>	<b>1 456</b>	<b>6 634</b>	<b>4 659</b>	<b>3 316</b>	<b>2 033</b>	<b>1 049</b>	<b>512</b>	<b>217</b>	<b>108</b>	<b>149</b>	<b>20 133</b>
<b>Femmes</b>											
14 - 19	4	1	1	-	-	-	-	-	-	-	6
20 - 24	28	17	4	4	-	-	-	-	-	-	53
25 - 29	20	15	17	7	4	3	-	1	-	1	68
30 - 34	22	18	16	9	11	2	4	2	-	1	85
35 - 44	61	76	49	33	27	13	4	3	2	2	270
45 - 54	184	147	83	40	21	8	6	1	3	1	494
55 - 59	199	115	42	19	10	4	4	1	-	-	394
60 - 64	368	107	33	24	8	11	1	1	-	-	553
65 - 69	555	135	29	17	13	5	3	-	-	-	757
70 - 74	611	114	26	24	10	1	-	-	1	-	787
75 et plus	839	169	54	33	10	4	2	-	2	1	1 114
<b>Total</b>	<b>2 891</b>	<b>914</b>	<b>354</b>	<b>210</b>	<b>114</b>	<b>51</b>	<b>24</b>	<b>9</b>	<b>8</b>	<b>6</b>	<b>4 581</b>
<b>H + F</b>											
14 - 19	11	13	16	-	1	-	1	-	1	-	43
20 - 24	59	309	324	101	30	5	1	-	1	-	830
25 - 29	57	235	480	349	120	54	16	6	1	2	1 320
30 - 34	55	210	392	439	262	130	74	18	11	6	1 597
35 - 44	176	482	979	1 033	743	405	201	117	58	65	4 259
45 - 54	376	1 158	1 219	863	531	293	133	57	29	60	4 719
55 - 59	319	989	579	308	149	75	41	15	8	10	2 493
60 - 64	537	1 246	394	173	107	57	30	4	2	4	2 554
65 - 69	750	1 133	279	104	94	45	21	3	2	3	2 434
70 - 74	814	929	162	76	68	19	8	5	1	3	2 085
75 et plus	1 193	844	189	80	42	17	10	1	2	2	2 380
<b>Total</b>	<b>4 347</b>	<b>7 548</b>	<b>5 013</b>	<b>3 526</b>	<b>2 147</b>	<b>1 100</b>	<b>536</b>	<b>226</b>	<b>116</b>	<b>155</b>	<b>24 714</b>
<b>b. Sexe et état civil du chef de ménage</b>											
<b>Hommes</b>											
célibataire	480	254	78	42	20	7	11	-	3	1	896
marié	184	6 123	4 466	3 196	1 955	1 023	492	207	103	146	17 895
veuf	716	196	90	64	43	15	8	6	2	2	1 142
divorcé	76	61	25	14	15	4	1	4	-	-	200
<b>Total</b>	<b>1 456</b>	<b>6 634</b>	<b>4 659</b>	<b>3 316</b>	<b>2 033</b>	<b>1 049</b>	<b>512</b>	<b>217</b>	<b>108</b>	<b>149</b>	<b>20 133</b>
<b>Femmes</b>											
célibataire	387	124	26	11	4	3	-	-	1	1	557
mariée	144	104	67	31	27	9	8	7	-	2	399
veuve	2 299	645	241	156	72	33	15	2	6	3	3 472
divorcée	61	41	20	12	11	6	1	-	1	-	153
<b>Total</b>	<b>2 891</b>	<b>914</b>	<b>354</b>	<b>210</b>	<b>114</b>	<b>51</b>	<b>24</b>	<b>9</b>	<b>8</b>	<b>6</b>	<b>4 581</b>
<b>H + F</b>											
célibataire	867	378	104	53	24	10	11	-	4	2	1 453
marié	328	6 227	4 533	3 227	1 982	1 032	500	214	103	148	18 294
veuf	3 015	841	331	220	115	48	23	8	8	5	4 614
divorcé	137	102	45	26	26	10	2	4	1	-	353
<b>Total</b>	<b>4 347</b>	<b>7 548</b>	<b>5 013</b>	<b>3 526</b>	<b>2 147</b>	<b>1 100</b>	<b>536</b>	<b>226</b>	<b>116</b>	<b>155</b>	<b>24 714</b>

## ARRONDISSEMENT DE CHARLEROI

	Taille du ménage										Nombre total de ménages
	1 p.	2 p.	3 p.	4 p.	5 p.	6 p.	7 p.	8 p.	9 p.	10 p. et plus	
<b>a. Sexe et âge du chef de ménage</b>											
<b>Hommes</b>											
14 - 19	96	125	79	9	4	-	-	1	1	1	316
20 - 24	481	3 387	2 743	877	169	39	14	4	2	3	7 719
25 - 29	513	2 228	3 630	2 339	814	307	107	39	9	6	9 992
30 - 34	646	1 453	3 103	3 167	1 569	770	356	147	56	37	11 304
35 - 44	1 616	3 597	6 956	7 025	4 122	2 446	1 251	694	316	319	28 342
45 - 54	1 636	7 522	7 300	4 977	2 708	1 395	715	390	176	205	27 024
55 - 59	1 002	5 759	2 685	1 230	573	288	115	68	30	25	11 775
60 - 64	1 144	6 598	1 904	660	282	124	54	18	7	7	10 798
65 - 69	1 210	6 431	1 141	307	176	60	29	15	4	10	9 383
70 - 74	1 061	4 170	562	176	87	31	13	6	1	2	6 109
75 et plus	1 645	3 388	454	145	70	25	6	4	2	1	5 740
Total	11 050	44 658	30 557	20 912	10 574	5 485	2 660	1 386	604	616	128 502
<b>Femmes</b>											
14 - 19	59	10	6	-	1	-	-	-	-	-	76
20 - 24	263	107	46	18	5	1	-	-	-	-	440
25 - 29	239	134	79	40	11	11	5	-	-	1	520
30 - 34	207	161	133	83	33	20	5	8	2	3	655
35 - 44	639	630	480	272	153	92	56	17	16	17	2 372
45 - 54	1 499	1 082	534	263	150	63	30	16	9	12	3 658
55 - 59	1 869	701	225	109	43	16	15	4	4	1	2 987
60 - 64	3 069	842	238	80	37	10	5	1	-	3	4 285
65 - 69	4 359	816	184	82	28	15	5	1	-	-	5 490
70 - 74	4 394	708	146	58	23	11	3	2	-	-	5 345
75 et plus	5 928	883	250	61	25	11	4	-	-	-	7 162
Total	22 525	6 074	2 321	1 066	509	250	128	49	31	37	32 990
<b>H + F</b>											
14 - 19	155	135	85	9	5	-	-	1	1	1	392
20 - 24	744	3 494	2 789	895	174	40	14	4	2	3	8 159
25 - 29	752	2 362	3 709	2 379	825	318	112	39	9	7	10 512
30 - 34	853	1 614	3 236	3 250	1 602	790	361	155	58	40	11 959
35 - 44	2 255	4 227	7 436	7 297	4 275	2 538	1 307	711	332	336	30 714
45 - 54	3 135	8 604	7 834	5 240	2 858	1 458	745	406	185	217	30 682
55 - 59	2 871	6 460	2 910	1 339	616	304	130	72	34	26	14 762
60 - 64	4 213	7 440	2 142	740	319	134	59	19	7	10	15 083
65 - 69	5 569	7 247	1 325	389	204	75	34	16	4	10	14 873
70 - 74	5 455	4 878	708	234	110	42	16	8	1	2	11 454
75 et plus	7 573	4 271	704	206	95	36	10	4	2	1	12 902
Total	33 575	50 732	32 878	21 978	11 083	5 735	2 788	1 435	635	653	161 492
<b>b. Sexe et état civil du chef de ménage</b>											
<b>Hommes</b>											
célibataire	3 850	1 557	533	221	132	62	50	26	15	18	6 464
marié	2 508	40 666	29 184	20 297	10 235	5 309	2 546	1 326	577	589	113 237
veuf	3 618	1 500	443	207	105	60	22	20	6	4	5 985
divorcé	1 074	935	397	187	102	54	42	14	6	5	2 816
Total	11 050	44 658	30 557	20 912	10 574	5 485	2 660	1 386	604	616	128 502
<b>Femmes</b>											
célibataire	1 910	504	107	39	13	6	8	3	-	3	2 593
mariée	1 453	718	446	212	128	62	42	15	11	8	3 095
veuve	18 013	4 263	1 536	689	314	145	70	26	17	21	25 094
divorcée	1 149	589	232	126	54	37	8	5	3	5	2 208
Total	22 525	6 074	2 321	1 066	509	250	128	49	31	37	32 990
<b>H + F</b>											
célibataire	5 760	2 061	640	260	145	68	58	29	15	21	9 057
marié	3 961	41 384	29 630	20 509	10 363	5 371	2 588	1 341	588	597	116 332
veuf	21 631	5 763	1 979	896	419	205	92	46	23	25	31 079
divorcé	2 223	1 524	629	313	156	91	50	19	9	10	5 024
Total	33 575	50 732	32 878	21 978	11 083	5 735	2 788	1 435	635	653	161 492

## ARRONDISSEMENT DE MONS

	Taille du ménage										Nombre total de ménages
	1 p.	2 p.	3 p.	4 p.	5 p.	6 p.	7 p.	8 p.	9 p.	10 p. et plus	
<b>a. Sexe et âge du chef de ménage</b>											
Hommes											
14 - 19	42	38	29	2	2	-	-	1	-	-	114
20 - 24	255	1 543	1 574	474	118	24	7	1	2	1	3 999
25 - 29	238	1 054	1 858	1 226	498	125	47	11	9	2	5 068
30 - 34	248	552	1 489	1 685	863	387	170	69	26	13	5 502
35 - 44	697	1 544	3 671	3 700	2 265	1 428	706	344	173	181	14 709
45 - 54	870	4 071	4 343	2 896	1 656	861	456	227	112	138	15 630
55 - 59	592	3 356	1 654	770	332	177	100	31	11	18	7 041
60 - 64	654	4 002	1 158	362	202	104	37	17	7	7	6 550
65 - 69	683	3 689	679	204	114	68	20	8	4	3	5 472
70 - 74	663	2 523	328	130	54	31	7	2	2	3	3 743
75 et plus	1 004	1 992	254	80	41	20	7	4	-	-	3 402
Total	5 946	24 364	17 037	11 529	6 145	3 225	1 557	715	346	366	71 230
Femmes											
14 - 19	21	7	3	3	-	-	-	-	-	-	34
20 - 24	214	147	63	17	-	-	-	-	-	-	443
25 - 29	151	154	163	56	22	9	1	1	1	1	559
30 - 34	131	102	146	107	35	15	4	3	-	1	544
35 - 44	325	398	334	208	116	68	28	14	8	8	1 507
45 - 54	956	654	351	185	94	49	18	13	5	2	2 327
55 - 59	1 095	426	116	62	31	6	3	-	-	-	1 739
60 - 64	1 963	486	112	60	35	10	4	1	2	1	2 674
65 - 69	2 662	486	104	57	29	8	4	1	2	1	3 352
70 - 74	2 745	447	107	37	22	7	3	1	2	-	3 371
75 et plus	3 851	641	145	55	20	5	5	1	1	-	4 724
Total	14 114	3 948	1 644	847	404	179	70	35	19	14	21 274
H + F											
14 - 19	63	45	32	5	2	-	-	1	-	-	148
20 - 24	469	1 690	1 637	491	118	26	7	1	2	1	4 442
25 - 29	389	1 208	2 021	1 282	520	134	48	12	10	3	5 627
30 - 34	379	654	1 635	1 792	898	402	174	72	26	14	6 046
35 - 44	1 022	1 942	4 005	3 908	2 381	1 496	734	358	181	189	16 216
45 - 54	1 826	4 725	4 694	3 081	1 750	910	474	240	117	140	17 957
55 - 59	1 687	3 782	1 770	832	363	183	103	31	11	18	8 780
60 - 64	2 617	4 488	1 270	422	237	114	41	18	9	8	9 224
65 - 69	3 345	4 175	783	261	143	76	24	9	4	4	8 824
70 - 74	3 408	2 970	435	167	76	38	10	3	4	3	7 114
75 et plus	4 855	2 633	399	135	61	25	12	5	1	-	8 126
Total	20 060	28 312	18 681	12 376	6 549	3 404	1 627	750	365	380	92 504
<b>b. Sexe et état civil du chef de ménage</b>											
Hommes											
célibataire	2 035	621	190	74	44	30	13	9	7	4	3 027
marié	1 039	22 755	16 489	11 266	5 994	3 139	1 523	689	335	360	63 589
veuf	2 288	693	242	141	68	34	8	12	2	2	3 490
divorcé	584	295	116	48	39	22	13	5	2	-	1 124
Total	5 946	24 364	17 037	11 529	6 145	3 225	1 557	715	346	366	71 230
Femmes											
célibataire	1 276	299	78	29	15	4	3	-	-	3	1 707
mariée	976	672	582	306	112	57	15	11	7	2	2 740
veuve	11 384	2 715	868	449	248	106	50	24	12	8	15 864
divorcée	478	262	116	63	29	12	2	-	-	1	963
Total	14 114	3 948	1 644	847	404	179	70	35	19	14	21 274
H + F											
célibataire	3 311	920	268	103	59	34	16	9	7	7	4 734
marié	2 015	23 427	17 071	11 572	6 106	3 196	1 538	700	342	362	66 329
veuf	13 672	3 408	1 110	590	316	140	58	36	14	10	19 354
divorcé	1 062	557	232	111	68	34	15	5	2	1	2 087
Total	20 060	28 312	18 681	12 376	6 549	3 404	1 627	750	365	380	92 504

## ARRONDISSEMENT DE MOUSCRON

	Taille du ménage										Nombre total de ménages
	1 p.	2 p.	3 p.	4 p.	5 p.	6 p.	7 p.	8 p.	9 p.	10 p. et plus	
<b>a. Sexe et âge du chef de ménage</b>											
<b>Hommes</b>											
14 - 19	4	16	10	7	-	-	-	-	-	-	37
20 - 24	62	609	463	122	32	7	1	-	1	-	1 297
25 - 29	46	477	681	449	141	38	10	3	-	1	1 846
30 - 34	47	276	571	510	238	107	41	21	4	4	1 819
35 - 44	117	569	1 034	1 016	685	361	171	89	34	35	4 111
45 - 54	149	1 059	992	690	388	194	121	50	32	19	3 694
55 - 59	115	867	462	213	102	45	24	7	8	5	1 848
60 - 64	169	1 269	357	122	47	19	18	6	4	-	2 011
65 - 69	191	1 264	204	60	24	12	7	3	1	2	1 768
70 - 74	146	912	121	28	9	6	2	1	-	-	1 225
75 et plus	318	747	97	27	8	7	1	1	-	-	1 206
Total	1 364	8 065	4 992	3 244	1 674	796	396	181	84	66	20 862
<b>Femmes</b>											
14 - 19	8	-	-	-	-	-	-	-	-	-	8
20 - 24	30	8	7	6	1	-	-	-	-	-	52
25 - 29	26	28	17	6	1	2	-	-	-	-	80
30 - 34	38	13	16	10	4	4	3	-	-	-	88
35 - 44	88	62	58	34	20	6	8	3	1	2	282
45 - 54	200	131	70	29	15	10	5	1	1	1	463
55 - 59	216	100	28	12	4	2	1	-	-	-	363
60 - 64	377	119	27	14	7	1	-	-	-	-	545
65 - 69	648	136	32	17	6	4	-	-	-	-	843
70 - 74	616	103	36	5	3	2	-	-	-	-	765
75 et plus	844	135	30	10	2	1	-	-	-	-	1 022
Total	3 091	835	321	143	63	32	17	4	2	3	4 511
<b>H + F</b>											
14 - 19	12	16	10	7	-	-	-	-	-	-	45
20 - 24	92	617	470	128	33	7	1	-	1	-	1 349
25 - 29	72	505	698	455	142	40	10	3	-	1	1 926
30 - 34	85	289	587	520	242	111	44	21	4	4	1 907
35 - 44	205	631	1 092	1 050	705	367	179	92	35	37	4 393
45 - 54	349	1 190	1 062	719	403	204	126	51	33	20	4 157
55 - 59	331	967	490	225	106	47	25	7	8	5	2 211
60 - 64	546	1 388	384	136	54	20	18	6	4	-	2 556
65 - 69	839	1 400	236	77	30	16	7	3	1	2	2 611
70 - 74	762	1 015	157	33	12	8	2	1	-	-	1 990
75 et plus	1 162	882	127	37	10	8	1	1	-	-	2 228
Total	4 455	8 900	5 313	3 387	1 737	828	413	185	86	69	25 373
<b>b. Sexe et état civil du chef de ménage</b>											
<b>Hommes</b>											
célibataire	384	171	54	29	10	2	5	3	2	-	660
marié	231	7 595	4 799	3 164	1 643	782	387	175	82	62	18 920
veuf	642	222	94	33	16	9	2	2	-	2	1 022
divorcé	107	77	45	18	5	3	2	1	-	2	260
Total	1 364	8 065	4 992	3 244	1 674	796	396	181	84	66	20 862
<b>Femmes</b>											
célibataire	401	125	35	10	3	-	-	-	-	-	574
mariée	191	106	62	28	13	10	5	1	-	1	417
veuve	2 376	540	189	88	43	16	10	3	2	2	3 269
divorcée	123	64	35	17	4	6	2	-	-	-	251
Total	3 091	835	321	143	63	32	17	4	2	3	4 511
<b>H + F</b>											
célibataire	785	296	89	39	13	2	5	3	2	-	1 234
marié	422	7 701	4 861	3 192	1 656	792	392	176	82	63	19 337
veuf	3 018	762	283	121	59	25	12	5	2	4	4 291
divorcé	230	141	80	35	9	9	4	1	-	2	511
Total	4 455	8 900	5 313	3 387	1 737	828	413	185	86	69	25 373

## ARRONDISSEMENT DE SOIGNIES

	Taille du ménage										Nombre total de ménages
	1 p.	2 p.	3 p.	4 p.	5 p.	6 p.	7 p.	8 p.	9 p.	10 p. et plus	
<b>a. Sexe et âge du chef de ménage</b>											
<b>Hommes</b>											
14 - 19	14	33	28	2	2	1	-	-	-	-	80
20 - 24	120	1 050	933	286	62	12	7	-	1	1	2 472
25 - 29	105	719	1 199	825	313	114	31	1	2	1	3 310
30 - 34	132	439	1 010	1 158	606	282	122	46	20	9	3 824
35 - 44	343	1 041	2 349	2 434	1 545	888	460	194	113	101	9 468
45 - 54	432	2 354	2 508	1 761	995	510	260	163	85	83	9 151
55 - 59	288	2 140	1 080	501	253	109	61	29	16	12	4 489
60 - 64	376	2 599	805	261	141	71	22	7	7	4	4 293
65 - 69	427	2 421	432	165	98	37	14	3	1	4	3 602
70 - 74	414	1 623	241	66	41	25	5	1	3	-	2 419
75 et plus	632	1 287	188	67	36	16	2	1	-	1	2 230
<b>Total</b>	<b>3 283</b>	<b>15 706</b>	<b>10 773</b>	<b>7 526</b>	<b>4 092</b>	<b>2 065</b>	<b>984</b>	<b>445</b>	<b>248</b>	<b>216</b>	<b>45 338</b>
<b>Femmes</b>											
14 - 19	20	7	-	1	-	-	-	-	-	-	28
20 - 24	109	67	33	6	1	-	-	-	-	-	216
25 - 29	70	63	66	17	4	1	3	-	1	-	225
30 - 34	55	57	65	28	17	15	1	4	1	1	244
35 - 44	158	180	153	112	67	27	16	5	4	7	729
45 - 54	394	326	197	102	52	19	13	2	9	8	1 122
55 - 59	490	237	80	38	18	8	6	1	1	2	881
60 - 64	894	280	80	38	15	3	4	-	1	-	1 315
65 - 69	1 297	256	48	33	17	11	2	2	-	-	1 666
70 - 74	1 459	243	55	26	5	3	4	-	1	-	1 796
75 et plus	1 946	299	79	18	12	6	3	1	-	-	2 364
<b>Total</b>	<b>6 892</b>	<b>2 015</b>	<b>856</b>	<b>419</b>	<b>208</b>	<b>93</b>	<b>52</b>	<b>15</b>	<b>18</b>	<b>18</b>	<b>10 586</b>
<b>H + F</b>											
14 - 19	34	40	28	3	2	1	-	-	-	-	108
20 - 24	229	1 117	966	292	63	12	7	-	1	1	2 688
25 - 29	175	782	1 265	842	317	115	34	1	3	1	3 535
30 - 34	187	496	1 075	1 186	623	297	123	50	21	10	4 068
35 - 44	501	1 221	2 502	2 546	1 612	915	476	199	117	108	10 197
45 - 54	826	2 680	2 705	1 863	1 047	529	273	165	94	91	10 273
55 - 59	778	2 377	1 160	539	271	117	67	39	17	14	5 370
60 - 64	1 270	2 879	885	299	156	74	26	7	8	4	5 608
65 - 69	1 724	2 677	480	198	115	48	16	5	1	4	5 268
70 - 74	1 873	1 866	296	92	46	28	9	1	4	-	4 215
75 et plus	2 578	1 586	267	85	48	22	5	2	-	1	4 594
<b>Total</b>	<b>10 175</b>	<b>17 721</b>	<b>11 629</b>	<b>7 945</b>	<b>4 300</b>	<b>2 158</b>	<b>1 036</b>	<b>460</b>	<b>266</b>	<b>234</b>	<b>55 924</b>
<b>b. Sexe et état civil du chef de ménage</b>											
<b>Hommes</b>											
célibataire	1 107	496	151	58	31	23	6	1	4	3	1 880
marié	495	14 488	10 368	7 346	3 979	2 003	968	434	238	211	40 530
veuf	1 411	484	152	80	58	20	3	6	3	-	2 217
divorcé	270	238	102	42	24	19	7	4	3	2	711
<b>Total</b>	<b>3 283</b>	<b>15 706</b>	<b>10 773</b>	<b>7 526</b>	<b>4 092</b>	<b>2 065</b>	<b>984</b>	<b>445</b>	<b>248</b>	<b>216</b>	<b>45 338</b>
<b>Femmes</b>											
célibataire	649	180	54	17	7	2	1	3	1	5	919
mariée	452	326	254	135	68	25	13	3	5	3	1 284
veuve	5 548	1 382	474	238	118	53	33	5	12	10	7 873
divorcée	243	127	74	29	15	13	5	4	-	-	510
<b>Total</b>	<b>6 892</b>	<b>2 015</b>	<b>856</b>	<b>419</b>	<b>208</b>	<b>93</b>	<b>52</b>	<b>15</b>	<b>18</b>	<b>18</b>	<b>10 586</b>
<b>H + F</b>											
célibataire	1 756	676	205	75	38	25	7	4	5	8	2 799
marié	947	14 814	10 622	7 481	4 047	2 028	981	437	243	214	41 814
veuf	6 959	1 866	626	318	176	73	36	11	15	10	10 090
divorcé	513	365	176	71	39	32	12	8	3	2	1 221
<b>Total</b>	<b>10 175</b>	<b>17 721</b>	<b>11 629</b>	<b>7 945</b>	<b>4 300</b>	<b>2 158</b>	<b>1 036</b>	<b>460</b>	<b>266</b>	<b>234</b>	<b>55 924</b>

## ARRONDISSEMENT DE THUIN

	Taille du ménage										Nombre total de ménages
	1 p.	2 p.	3 p.	4 p.	5 p.	6 p.	7 p.	8 p.	9 p.	10 p. et plus	
<b>a. Sexe et âge du chef de ménage</b>											
<b>Hommes</b>											
14 - 19	13	20	23	2	1	-	-	-	-	-	59
20 - 24	74	788	779	246	53	11	1	5	-	1	1 958
25 - 29	83	545	1 033	707	238	112	19	9	1	1	2 748
30 - 34	122	339	793	956	544	249	128	34	13	15	3 193
35 - 44	290	888	1 925	1 986	1 259	732	403	190	112	126	7 911
45 - 54	358	1 966	2 137	1 507	880	441	239	154	70	83	7 835
55 - 59	225	1 685	878	372	166	87	40	22	15	18	3 508
60 - 64	346	2 003	589	217	100	58	30	9	2	6	3 360
65 - 69	357	1 971	422	104	53	25	7	4	1	1	2 945
70 - 74	340	1 403	189	59	27	14	5	2	2	2	2 043
75 et plus	546	1 062	118	26	14	9	5	2	-	-	1 782
Total	2 754	12 670	8 886	6 182	3 335	1 738	877	431	216	253	37 342
<b>Femmes</b>											
14 - 19	9	2	-	-	-	-	-	-	-	-	11
20 - 24	41	28	10	3	-	-	-	-	-	-	82
25 - 29	29	25	16	7	7	2	2	-	-	-	88
30 - 34	41	32	25	17	11	3	3	-	-	1	133
35 - 44	105	132	109	61	30	18	17	9	3	11	495
45 - 54	331	264	134	70	35	20	9	5	7	2	877
55 - 59	486	204	64	34	15	5	3	1	-	2	814
60 - 64	825	224	70	28	14	6	-	-	-	1	1 168
65 - 69	1 200	237	46	19	8	3	1	2	-	1	1 517
70 - 74	1 270	230	54	22	7	6	-	-	1	1	1 591
75 et plus	1 651	285	58	30	7	3	5	1	-	1	2 041
Total	5 988	1 663	586	291	134	66	40	18	11	20	8 817
<b>H + F</b>											
14 - 19	22	22	23	2	1	-	-	-	-	-	70
20 - 24	115	816	789	249	53	11	1	5	-	1	2 040
25 - 29	112	570	1 049	715	245	114	21	9	1	1	2 837
30 - 34	163	371	818	973	555	252	131	34	13	16	3 326
35 - 44	395	1 020	2 034	2 047	1 289	750	420	199	115	137	8 406
45 - 54	689	2 230	2 271	1 577	915	461	248	159	77	85	8 712
55 - 59	711	1 889	942	405	181	92	43	23	15	20	4 321
60 - 64	1 171	2 227	659	245	114	64	30	9	2	7	4 528
65 - 69	1 557	2 208	468	123	61	28	8	6	1	2	4 462
70 - 74	1 610	1 633	243	81	34	20	5	2	3	3	3 634
75 et plus	2 197	1 347	176	56	21	12	10	3	-	1	3 823
Total	8 742	14 333	9 472	6 473	3 469	1 804	917	449	227	273	46 159
<b>b. Sexe et état civil du chef de ménage</b>											
<b>Hommes</b>											
célibataire	835	372	96	59	34	11	9	10	3	2	1 431
marié	437	11 711	8 585	6 034	3 245	1 693	851	414	210	241	33 421
veuf	1 221	415	144	59	32	24	8	3	1	7	1 914
divorcé	261	172	61	30	24	10	9	4	2	3	576
Total	2 754	12 670	8 886	6 182	3 335	1 738	877	431	216	253	37 342
<b>Femmes</b>											
célibataire	535	166	28	10	5	2	2	1	2	-	751
mariée	271	163	89	45	20	8	9	5	2	7	619
veuve	4 975	1 221	424	207	94	50	26	9	7	10	7 023
divorcée	207	113	45	29	15	6	3	3	-	3	424
Total	5 988	1 663	586	291	134	66	40	18	11	20	8 817
<b>H + F</b>											
célibataire	1 370	538	124	69	39	13	11	11	5	2	2 182
marié	708	11 874	8 674	6 079	3 265	1 701	860	419	212	248	34 040
veuf	6 196	1 636	568	266	126	74	34	12	8	17	8 937
divorcé	468	285	106	59	39	16	12	7	2	6	1 000
Total	8 742	14 333	9 472	6 473	3 469	1 804	917	449	227	273	46 159

## ARRONDISSEMENT DE TOURNAI

	Taille du ménage										Nombre total de ménages
	1 p.	2 p.	3 p.	4 p.	5 p.	6 p.	7 p.	8 p.	9 p.	10 p. et plus	
<b>a. Sexe et âge du chef de ménage</b>											
Hommes											
14 - 19	18	29	30	5	5	1	-	-	-	-	88
20 - 24	102	818	771	234	58	17	-	-	-	1	2 001
25 - 29	91	585	1 003	718	278	103	34	10	5	4	2 831
30 - 34	86	378	816	866	524	228	97	32	14	12	3 053
35 - 44	242	903	1 813	1 924	1 337	785	400	185	109	117	7 815
45 - 54	348	1 946	2 018	1 488	944	444	274	155	66	80	7 763
55 - 59	269	1 759	921	472	231	119	69	29	7	6	3 882
60 - 64	350	2 239	729	268	161	67	39	12	8	8	3 881
65 - 69	391	2 218	475	151	86	45	13	7	2	3	3 391
70 - 74	399	1 716	307	86	68	21	13	5	4	2	2 621
75 et plus	660	1 428	204	77	30	24	6	5	2	2	2 438
Total	2 956	14 019	9 087	6 289	3 722	1 854	945	440	217	235	39 764
Femmes											
14 - 19	12	3	-	-	-	-	-	-	-	-	15
20 - 24	56	28	16	3	1	2	-	-	-	-	106
25 - 29	40	29	21	10	5	1	-	-	-	-	106
30 - 34	40	36	26	28	5	8	2	1	1	-	147
35 - 44	118	152	98	77	39	26	17	8	4	5	544
45 - 54	352	287	156	102	37	16	5	6	7	3	971
55 - 59	497	214	77	31	15	10	6	1	-	1	852
60 - 64	819	242	83	38	13	4	2	-	2	-	1 203
65 - 69	1 175	271	84	30	16	5	3	1	-	-	1 585
70 - 74	1 283	281	56	28	9	2	1	2	-	-	1 662
75 et plus	1 906	369	112	34	14	6	4	-	1	-	2 446
Total	6 298	1 912	729	381	154	80	40	19	15	9	9 637
H + F											
14 - 19	30	32	30	5	5	1	-	-	-	-	103
20 - 24	158	846	787	237	59	19	-	-	-	1	2 107
25 - 29	131	614	1 024	728	283	104	34	10	5	4	2 937
30 - 34	126	414	842	894	529	236	99	33	15	12	3 200
35 - 44	360	1 055	1 911	2 001	1 376	811	417	193	113	122	8 359
45 - 54	700	2 233	2 174	1 590	981	460	279	161	73	83	8 734
55 - 59	766	1 973	998	503	246	129	75	30	7	7	4 734
60 - 64	1 169	2 481	812	306	174	71	41	12	10	8	5 084
65 - 69	1 566	2 489	559	181	102	50	16	8	2	3	4 976
70 - 74	1 682	1 997	363	114	77	23	14	7	4	2	4 283
75 et plus	2 566	1 797	316	111	44	30	10	5	3	2	4 884
Total	9 254	15 931	9 816	6 670	3 876	1 934	985	459	232	244	49 401
<b>b. Sexe et état civil du chef de ménage</b>											
Hommes											
célibataire	1 062	499	165	43	38	20	10	4	5	9	1 855
marié	351	12 920	8 699	6 129	3 623	1 799	922	426	206	223	35 298
veuf	1 327	470	156	87	52	22	8	9	2	2	2 135
divorcé	216	130	67	30	9	13	5	1	4	1	476
Total	2 956	14 019	9 087	6 289	3 722	1 854	945	440	217	235	39 764
Femmes											
célibataire	968	298	75	23	6	4	3	-	-	1	1 378
mariée	288	188	98	65	33	18	11	3	7	4	715
veuve	4 824	1 319	490	254	108	49	22	14	7	4	7 091
divorcée	218	107	66	39	7	9	4	2	1	-	453
Total	6 298	1 912	729	381	154	80	40	19	15	9	9 637
H + F											
célibataire	2 030	797	240	66	44	24	13	4	5	10	3 233
marié	639	13 108	8 797	6 194	3 656	1 817	933	429	213	227	36 013
veuf	6 151	1 789	646	341	160	71	30	23	9	6	9 226
divorcé	434	237	133	69	16	22	9	3	5	1	929
Total	9 254	15 931	9 816	6 670	3 876	1 934	985	459	232	244	49 401

## ARRONDISSEMENT DE HUY

	Taille du ménage										Nombre total de ménages
	1 p.	2 p.	3 p.	4 p.	5 p.	6 p.	7 p.	8 p.	9 p.	10 p. et plus	
<b>a. Sexe et âge du chef de ménage</b>											
<b>Hommes</b>											
14 - 19	9	12	11	1	-	-	-	-	-	-	33
20 - 24	49	412	352	135	28	8	2	1	-	1	988
25 - 29	40	368	520	394	152	47	11	4	1	-	1 537
30 - 34	58	251	513	606	361	176	69	18	7	2	2 061
35 - 44	164	619	1 227	1 401	947	535	249	117	50	63	5 372
45 - 54	194	1 160	1 242	1 065	626	350	192	91	41	50	5 011
55 - 59	176	1 136	619	303	204	68	41	15	7	8	2 577
60 - 64	220	1 417	489	186	100	43	18	10	9	4	2 496
65 - 69	268	1 424	336	97	60	22	3	2	3	4	2 219
70 - 74	281	974	166	57	28	9	3	1	-	1	1 520
75 et plus	385	779	119	32	18	8	4	1	-	1	1 347
<b>Total</b>	<b>1 844</b>	<b>8 552</b>	<b>5 594</b>	<b>4 277</b>	<b>2 524</b>	<b>1 266</b>	<b>592</b>	<b>260</b>	<b>118</b>	<b>134</b>	<b>25 161</b>
<b>Femmes</b>											
14 - 19	2	-	-	-	-	-	-	-	-	-	2
20 - 24	22	10	7	2	-	-	-	1	-	-	42
25 - 29	33	12	7	7	1	1	-	-	-	-	61
30 - 34	36	30	18	11	2	-	3	-	-	1	101
35 - 44	86	92	73	53	32	12	8	7	3	3	369
45 - 54	256	194	113	58	31	15	5	3	2	1	678
55 - 59	317	178	53	30	9	3	2	-	-	1	593
60 - 64	533	179	54	18	11	4	-	1	-	-	800
65 - 69	800	170	43	19	5	1	2	1	-	1	1 042
70 - 74	874	167	30	17	9	2	1	-	1	-	1 101
75 et plus	1 120	186	48	15	11	2	2	-	-	-	1 384
<b>Total</b>	<b>4 079</b>	<b>1 218</b>	<b>446</b>	<b>230</b>	<b>111</b>	<b>40</b>	<b>23</b>	<b>13</b>	<b>6</b>	<b>7</b>	<b>6 173</b>
<b>H + F</b>											
14 - 19	11	12	11	1	-	-	-	-	-	-	35
20 - 24	71	422	359	137	28	8	2	2	-	1	1 030
25 - 29	73	380	527	401	153	48	11	4	1	-	1 598
30 - 34	94	281	531	617	363	176	72	18	7	3	2 162
35 - 44	250	711	1 300	1 454	979	547	257	124	53	66	5 741
45 - 54	450	1 354	1 355	1 123	657	365	197	94	43	51	5 689
55 - 59	493	1 314	672	333	213	71	43	15	7	9	3 170
60 - 64	753	1 596	543	204	111	47	18	11	9	4	3 296
65 - 69	1 068	1 594	379	116	65	23	5	3	3	5	3 261
70 - 74	1 155	1 141	196	74	37	11	4	1	1	1	2 621
75 et plus	1 505	965	167	47	29	10	6	1	-	1	2 731
<b>Total</b>	<b>5 923</b>	<b>9 770</b>	<b>6 040</b>	<b>4 507</b>	<b>2 635</b>	<b>1 306</b>	<b>615</b>	<b>273</b>	<b>124</b>	<b>141</b>	<b>31 334</b>
<b>b. Sexe et état civil du chef de ménage</b>											
<b>Hommes</b>											
célibataire	589	292	78	43	18	12	3	2	2	2	1 041
marié	221	7 884	5 375	4 150	2 455	1 235	575	253	113	131	22 392
veuf	880	278	98	64	34	14	10	2	3	1	1 384
divorcé	154	98	43	20	17	5	4	3	-	-	344
<b>Total</b>	<b>1 844</b>	<b>8 552</b>	<b>5 594</b>	<b>4 277</b>	<b>2 524</b>	<b>1 266</b>	<b>592</b>	<b>260</b>	<b>118</b>	<b>134</b>	<b>25 161</b>
<b>Femmes</b>											
célibataire	504	150	31	6	5	2	1	-	-	-	699
mariée	188	97	34	44	12	5	1	2	1	2	386
veuve	3 251	904	328	162	85	29	19	9	3	4	4 794
divorcée	136	67	53	18	9	4	2	2	2	1	294
<b>Total</b>	<b>4 079</b>	<b>1 218</b>	<b>446</b>	<b>230</b>	<b>111</b>	<b>40</b>	<b>23</b>	<b>13</b>	<b>6</b>	<b>7</b>	<b>6 173</b>
<b>H + F</b>											
célibataire	1 093	442	108	49	23	14	4	2	2	2	1 739
marié	409	7 981	5 410	4 194	2 467	1 240	576	255	114	133	22 779
veuf	4 131	1 182	426	226	119	43	29	11	6	5	6 178
divorcé	290	165	96	38	26	9	6	5	2	1	638
<b>Total</b>	<b>5 923</b>	<b>9 770</b>	<b>6 040</b>	<b>4 507</b>	<b>2 635</b>	<b>1 306</b>	<b>615</b>	<b>273</b>	<b>124</b>	<b>141</b>	<b>31 334</b>



## ARRONDISSEMENT DE LIEGE

	1 p.	2 p.	3 p.	4 p.	5 p.	6 p.	7 p.	8 p.	9 p.	10 p. et plus	Nombre total de ménages
<b>a. Sexe et âge du chef de ménage</b>											
Hommes											
14 - 19	248	124	90	17	5	2	1	-	-	-	487
20 - 24	1 188	4 051	2 971	813	133	33	9	-	1	-	9 199
25 - 29	1 156	3 691	4 948	2 722	778	229	72	21	8	3	13 628
30 - 34	1 172	2 520	4 659	4 376	2 086	846	321	94	34	16	16 124
35 - 44	2 704	5 802	9 638	9 798	5 673	2 945	1 348	625	295	260	39 088
45 - 54	2 965	9 749	9 643	6 962	3 710	1 934	905	393	211	211	36 683
55 - 59	1 681	7 433	3 872	1 894	849	367	158	73	36	33	16 396
60 - 64	1 985	9 125	2 942	942	389	142	77	26	12	14	15 654
65 - 69	2 101	8 804	1 687	466	162	66	24	7	4	6	13 327
70 - 74	1 848	6 110	836	196	61	28	15	10	-	1	9 105
75 et plus	2 558	4 769	612	121	39	21	9	4	-	-	8 133
Total	19 606	62 178	41 898	28 307	13 885	6 613	2 939	1 253	601	544	177 824
Femmes											
14 - 19	105	18	7	5	-	-	-	-	-	-	135
20 - 24	670	226	75	21	4	-	-	1	-	-	997
25 - 29	639	336	176	64	24	10	2	1	-	-	1 253
30 - 34	582	403	237	115	49	25	12	3	2	1	1 429
35 - 44	1 490	1 149	803	368	170	88	55	19	7	7	4 156
45 - 54	2 946	1 678	780	365	178	74	28	21	6	5	6 081
55 - 59	3 029	1 065	338	97	48	18	7	1	-	1	4 604
60 - 64	5 019	1 174	276	82	33	13	5	2	1	1	6 606
65 - 69	6 710	1 057	225	58	25	8	1	3	-	-	8 087
70 - 74	6 899	939	162	60	9	4	2	1	-	-	8 076
75 et plus	9 931	1 355	257	50	16	5	3	1	1	-	11 619
Total	38 020	9 400	3 336	1 285	556	245	115	53	18	15	53 043
H + F											
14 - 19	353	142	97	22	5	2	1	-	-	-	622
20 - 24	1 858	4 277	3 046	834	137	33	9	1	1	-	10 196
25 - 29	1 795	4 027	5 124	2 786	802	239	74	22	9	3	14 881
30 - 34	1 754	2 923	4 896	4 491	2 135	871	333	97	36	17	17 553
35 - 44	4 194	6 951	10 441	10 166	5 843	3 033	1 403	644	302	267	43 244
45 - 54	5 911	11 427	10 423	7 327	3 888	2 008	933	414	217	216	42 764
55 - 59	4 710	8 498	4 210	1 991	897	385	165	74	36	34	21 000
60 - 64	7 004	10 299	3 218	1 024	422	155	82	28	13	15	22 260
65 - 69	8 811	9 861	1 912	524	187	74	25	10	4	6	21 414
70 - 74	8 747	7 049	998	256	70	32	17	11	-	1	17 181
75 et plus	12 489	6 124	869	171	55	26	12	5	1	-	19 752
Total	57 626	71 578	45 234	29 592	14 441	6 858	3 054	1 306	619	559	230 867
<b>b. Sexe et état civil du chef de ménage</b>											
Hommes											
célibataire	7 721	2 098	596	262	131	82	35	13	7	6	10 951
marié	4 159	57 263	40 402	27 677	13 589	6 454	2 863	1 220	583	534	154 744
veuf	5 534	1 750	508	176	91	39	18	12	1	1	8 130
divorcé	2 192	1 067	392	192	74	38	23	8	10	3	3 999
Total	19 606	62 178	41 898	28 307	13 885	6 613	2 939	1 253	601	544	177 824
Femmes											
célibataire	5 634	1 209	263	77	27	13	8	3	1	1	7 236
mariée	2 792	1 366	815	360	153	79	32	15	4	3	5 619
veuve	27 097	5 742	1 783	669	332	127	60	26	9	9	35 854
divorcée	2 497	1 083	475	179	44	26	15	9	4	2	4 334
Total	38 020	9 400	3 336	1 285	556	245	115	53	18	15	53 043
H + F											
célibataire	13 355	3 307	859	339	158	95	43	16	8	7	18 187
marié	6 951	58 629	41 217	28 037	13 742	6 533	2 895	1 235	587	537	160 363
veuf	32 631	7 492	2 291	845	423	166	78	38	10	10	43 984
divorcé	4 689	2 150	867	371	118	64	38	17	14	5	8 333
Total	57 626	71 578	45 234	29 592	14 441	6 858	3 054	1 306	619	559	230 867

## ARRONDISSEMENT DE VERRIERS

	Taille du ménage										Nombre total de ménages	
	1 p.	2 p.	3 p.	4 p.	5 p.	6 p.	7 p.	8 p.	9 p.	10 p. et plus		
<b>a. Sexe et âge du chef de ménage</b>												
Hommes												
14 - 19	32	34	18	7	1	-	-	-	-	-	-	92
20 - 24	204	1 134	771	246	46	5	4	1	-	-	-	2 411
25 - 29	210	1 331	1 594	1 197	393	117	39	11	4	-	-	4 896
30 - 34	211	897	1 449	1 855	1 019	407	148	49	10	9	-	6 054
35 - 44	581	1 541	2 462	3 524	2 703	1 550	792	330	143	119	-	13 745
45 - 54	683	2 463	2 703	2 493	1 723	1 081	529	281	146	139	-	12 241
55 - 59	466	2 250	1 443	947	490	259	116	55	22	29	-	6 077
60 - 64	611	2 954	1 172	555	263	112	51	38	12	7	-	5 775
65 - 69	632	2 909	836	291	124	45	24	7	4	6	-	4 878
70 - 74	607	2 171	377	112	43	21	8	1	-	2	-	3 342
75 et plus	969	1 807	278	78	21	9	4	1	1	3	-	3 171
Total	5 206	19 491	13 103	11 305	6 826	3 606	1 715	774	342	314	-	62 682
Femmes												
14 - 19	11	9	-	1	-	-	-	-	-	-	-	21
20 - 24	106	46	23	7	3	-	1	-	-	-	-	186
25 - 29	95	79	52	19	10	6	-	-	-	-	-	261
30 - 34	99	88	76	35	16	10	2	2	-	-	-	328
35 - 44	345	277	195	129	41	29	15	9	2	3	-	1 045
45 - 54	934	552	333	161	77	46	20	6	4	1	-	2 134
55 - 59	1 090	414	164	54	24	7	3	2	1	1	-	1 759
60 - 64	1 733	504	133	33	12	3	1	1	1	1	-	2 422
65 - 69	2 126	443	98	30	12	2	2	3	-	3	-	2 719
70 - 74	2 189	407	83	20	9	6	-	1	-	1	-	2 716
75 et plus	3 220	602	108	28	8	2	-	2	1	-	-	3 971
Total	11 948	3 421	1 265	517	212	111	44	26	8	10	-	17 562
H + F												
14 - 19	43	43	18	8	1	-	-	-	-	-	-	113
20 - 24	310	1 180	794	253	49	5	5	1	-	-	-	2 597
25 - 29	305	1 410	1 646	1 216	403	123	39	11	4	-	-	5 157
30 - 34	310	985	1 525	1 890	1 035	417	150	51	10	9	-	6 382
35 - 44	926	1 818	2 657	3 653	2 744	1 579	807	339	145	122	-	14 790
45 - 54	1 617	3 015	3 036	2 654	1 800	1 127	549	287	150	140	-	14 375
55 - 59	1 556	2 664	1 607	1 001	514	266	119	57	22	30	-	7 836
60 - 64	2 344	3 458	1 305	588	275	115	52	39	13	8	-	8 197
65 - 69	2 758	3 352	934	321	136	47	26	10	4	9	-	7 597
70 - 74	2 796	2 578	460	132	52	27	8	2	-	3	-	6 058
75 et plus	4 189	2 409	386	106	29	11	4	3	2	3	-	7 142
Total	17 154	22 912	14 368	11 822	7 038	3 717	1 759	800	350	324	-	80 244
<b>b. Sexe et état civil du chef de ménage</b>												
Hommes												
célibataire	1 944	701	238	88	43	12	7	5	2	2	-	3 042
marié	855	18 058	12 614	11 097	6 713	3 569	1 694	764	333	309	-	56 006
veuf	1 934	575	196	90	49	18	6	3	5	3	-	2 879
divorcé	473	157	55	30	21	7	8	2	2	-	-	755
Total	5 206	19 491	13 103	11 305	6 826	3 606	1 715	774	342	314	-	62 682
Femmes												
célibataire	2 368	654	141	37	9	5	4	3	-	2	-	3 223
mariée	636	325	226	114	49	27	11	5	2	3	-	1 398
veuve	8 335	2 183	778	309	138	69	28	15	6	4	-	11 865
divorcée	609	259	120	57	16	10	1	3	-	1	-	1 076
Total	11 948	3 421	1 265	517	212	111	44	26	8	10	-	17 562
H + F												
célibataire	4 312	1 355	379	125	52	17	11	8	2	4	-	6 265
marié	1 491	18 383	12 840	11 211	6 762	3 596	1 705	769	335	312	-	57 404
veuf	10 269	2 758	974	399	187	87	34	18	11	7	-	14 744
divorcé	1 082	416	175	87	37	17	9	5	2	1	-	1 831
Total	17 154	22 912	14 368	11 822	7 038	3 717	1 759	800	350	324	-	80 244

## ARRONDISSEMENT DE WAREMME

	Taille du ménage										Nombre total de ménages	
	1 p.	2 p.	3 p.	4 p.	5 p.	6 p.	7 p.	8 p.	9 p.	10 p. et plus		
<b>a. Sexe et âge du chef de ménage</b>												
Hommes												
14 - 19	2	4	2	1	-	-	-	-	-	-	-	9
20 - 24	26	240	230	61	13	1	-	-	1	-	-	572
25 - 29	19	201	293	258	90	25	17	1	-	-	-	904
30 - 34	19	129	305	354	217	94	35	11	5	2	1	1 171
35 - 44	79	334	763	867	605	337	162	71	32	34	3	3 284
45 - 54	109	662	890	738	440	224	115	61	32	34	3	3 305
55 - 59	83	650	451	228	135	60	25	10	6	6	1	1 654
60 - 64	151	913	334	137	89	68	10	9	4	1	1	1 716
65 - 69	149	831	227	67	48	31	14	2	1	-	1	1 370
70 - 74	154	544	116	45	38	22	8	-	-	1	1	928
75 et plus	173	501	88	44	24	13	6	4	-	1	1	854
Total	964	5 009	3 699	2 800	1 699	875	392	169	81	79	15	767
Femmes												
14 - 19	-	-	-	-	-	-	-	-	-	-	-	-
20 - 24	10	1	2	1	-	-	-	-	-	-	-	14
25 - 29	8	3	2	5	1	1	-	-	-	-	-	20
30 - 34	10	10	9	1	4	3	1	-	1	-	-	39
35 - 44	42	44	28	27	18	5	4	1	-	3	1	172
45 - 54	124	123	60	44	14	6	6	1	4	2	1	384
55 - 59	162	77	49	16	5	3	3	-	-	-	-	315
60 - 64	280	109	36	18	12	3	-	1	2	1	1	462
65 - 69	442	108	29	12	6	3	-	-	-	-	-	600
70 - 74	466	89	30	8	7	6	1	-	-	-	-	607
75 et plus	553	142	36	16	3	4	2	-	-	-	-	756
Total	2 097	706	281	148	70	34	17	3	7	6	3	369
H + F												
14 - 19	2	4	2	1	-	-	-	-	-	-	-	9
20 - 24	36	241	232	62	13	1	-	-	1	-	-	586
25 - 29	27	204	295	263	91	26	17	1	-	-	-	924
30 - 34	29	139	314	355	221	97	36	11	6	2	1	1 210
35 - 44	121	378	791	894	623	342	166	72	32	37	3	3 456
45 - 54	233	785	950	782	454	230	121	62	36	36	3	3 689
55 - 59	245	727	500	244	140	63	28	10	6	6	1	1 969
60 - 64	431	1 022	370	155	101	71	10	10	6	2	2	2 178
65 - 69	591	939	256	79	54	34	14	2	1	-	-	1 970
70 - 74	620	633	146	53	45	28	9	-	-	1	1	1 535
75 et plus	726	643	124	60	27	17	8	4	-	1	1	1 610
Total	3 061	5 715	3 980	2 948	1 769	909	409	172	88	85	19	136
<b>b. Sexe et état civil du chef de ménage</b>												
Hommes												
célibataire	364	216	76	23	13	9	2	-	1	1	1	705
marié	90	4 559	3 519	2 702	1 650	850	382	164	79	77	14	14 072
veuf	453	192	89	59	29	13	8	4	1	1	1	849
divorcé	57	42	15	16	7	3	-	1	-	-	-	141
Total	964	5 009	3 699	2 800	1 699	875	392	169	81	79	15	767
Femmes												
célibataire	303	99	26	7	1	1	1	1	-	1	1	440
mariée	77	51	31	23	13	5	2	1	1	1	1	205
veuve	1 679	529	209	115	50	22	13	1	5	4	2	2 627
divorcée	38	27	15	3	6	6	1	-	1	-	-	97
Total	2 097	706	281	148	70	34	17	3	7	6	3	369
H + F												
célibataire	667	315	102	30	14	10	3	1	1	2	1	1 145
marié	167	4 610	3 550	2 725	1 663	855	384	165	80	78	14	14 277
veuf	2 132	721	298	174	79	35	21	5	6	5	3	3 476
divorcé	95	69	30	19	13	9	1	1	1	-	-	238
Total	3 061	5 715	3 980	2 948	1 769	909	409	172	88	85	19	136

## ARRONDISSEMENT DE HASSELT

	Taille du ménage										Nombre total de ménages
	1 p.	2 p.	3 p.	4 p.	5 p.	6 p.	7 p.	8 p.	9 p.	10 p. et plus	
<b>a. Sexe et âge du chef de ménage</b>											
Hommes											
14 - 19	45	48	36	4	1	-	-	-	-	1	135
20 - 24	173	2 019	1 401	370	66	14	6	3	1	3	4 056
25 - 29	189	2 202	2 989	2 001	597	170	52	13	8	-	8 221
30 - 34	376	1 055	2 437	3 237	1 825	753	305	91	36	29	10 144
35 - 44	664	1 358	3 024	5 441	4 362	2 700	1 440	687	333	281	20 290
45 - 54	604	1 877	2 729	3 320	2 625	1 767	1 049	587	316	358	15 232
55 - 59	336	1 745	1 544	1 036	743	429	211	100	66	58	6 268
60 - 64	346	2 101	1 105	642	382	188	92	51	22	17	4 946
65 - 69	343	2 036	731	307	151	84	44	17	9	4	3 726
70 - 74	275	1 333	387	134	85	45	11	9	3	3	2 285
75 et plus	411	1 148	345	121	58	32	19	5	2	4	2 145
Total	3 762	16 922	16 728	16 613	10 895	6 182	3 229	1 563	796	758	77 448
Femmes											
14 - 19	11	-	1	1	-	-	-	-	-	-	13
20 - 24	66	32	11	9	2	1	-	-	-	-	121
25 - 29	70	48	37	13	6	-	1	-	1	-	176
30 - 34	83	57	52	28	25	16	6	2	1	-	270
35 - 44	169	152	180	112	84	40	28	9	10	4	788
45 - 54	315	300	262	180	123	71	29	23	13	6	1 322
55 - 59	427	267	192	96	52	25	7	10	1	2	1 079
60 - 64	779	363	156	84	30	13	13	2	-	1	1 441
65 - 69	926	347	104	43	30	4	4	1	1	-	1 460
70 - 74	811	280	91	46	23	5	3	-	1	-	1 260
75 et plus	887	359	126	41	18	7	3	2	1	-	1 444
Total	4 544	2 205	1 212	653	393	182	94	49	29	13	9 374
H + F											
14 - 19	56	48	37	5	1	-	-	-	-	1	148
20 - 24	239	2 051	1 412	379	68	15	6	3	1	3	4 177
25 - 29	259	2 250	3 026	2 014	603	170	53	13	9	-	8 397
30 - 34	459	1 112	2 489	3 265	1 850	769	311	93	37	29	10 414
35 - 44	833	1 510	3 204	5 553	4 446	2 740	1 468	696	343	285	21 078
45 - 54	919	2 177	2 991	3 500	2 748	1 838	1 078	610	329	364	16 554
55 - 59	763	2 012	1 736	1 132	795	454	218	110	67	60	7 347
60 - 64	1 125	2 464	1 261	726	412	201	105	53	22	18	6 387
65 - 69	1 269	2 383	835	350	181	88	48	18	10	4	5 186
70 - 74	1 086	1 613	478	180	108	50	14	9	4	3	3 545
75 et plus	1 298	1 507	471	162	76	39	22	7	3	4	3 589
Total	8 306	19 127	17 940	17 266	11 288	6 364	3 323	1 612	825	771	86 822
<b>b. Sexe et état civil du chef de ménage</b>											
Hommes											
célibataire	1 792	710	266	110	44	16	15	7	3	8	2 971
marié	905	15 653	16 154	16 335	10 722	6 106	3 184	1 544	788	742	72 133
veuf	959	526	286	156	118	57	25	11	4	4	2 146
divorcé	106	33	22	12	11	3	5	1	1	4	198
Total	3 762	16 922	16 728	16 613	10 895	6 182	3 229	1 563	796	758	77 448
Femmes											
célibataire	835	334	116	35	12	3	4	1	3	1	1 344
mariée	279	196	166	86	63	17	11	8	3	2	831
veuve	3 366	1 618	887	512	302	157	77	40	22	10	6 991
divorcée	64	57	43	20	16	5	2	-	1	-	208
Total	4 544	2 205	1 212	653	393	182	94	49	29	13	9 374
H + F											
célibataire	2 627	1 044	382	145	56	19	19	8	6	9	4 315
marié	1 184	15 849	16 320	16 421	10 785	6 123	3 195	1 552	791	744	72 964
veuf	4 325	2 144	1 173	668	420	214	102	51	26	14	9 137
divorcé	170	90	65	32	27	8	7	1	2	4	406
Total	8 306	19 127	17 940	17 266	11 288	6 364	3 323	1 612	825	771	86 822

## ARRONDISSEMENT DE MAASEIK

	Taille du ménage										Nombre total de ménages
	1 p.	2 p.	3 p.	4 p.	5 p.	6 p.	7 p.	8 p.	9 p.	10 p. et plus	
<b>a. Sexe et âge du chef de ménage</b>											
Hommes											
14 - 19	1	12	10	1	1	-	-	-	-	-	25
20 - 24	30	973	584	154	21	3	1	1	-	-	1 767
25 - 29	55	1 319	1 412	987	344	87	26	12	3	-	4 245
30 - 34	69	607	1 157	1 757	1 052	478	173	44	21	6	5 364
35 - 44	124	620	1 093	2 357	2 187	1 726	939	490	241	227	10 004
45 - 54	129	608	863	1 164	1 060	954	691	433	273	392	6 567
55 - 59	97	625	531	482	411	291	197	121	62	91	2 908
60 - 64	122	864	524	365	231	135	78	47	25	27	2 418
65 - 69	135	893	375	203	115	57	37	15	5	4	1 839
70 - 74	117	585	213	107	44	27	11	12	2	1	1 119
75 et plus	147	464	175	57	30	14	11	2	1	4	905
Total	1 026	7 570	6 937	7 634	5 496	3 772	2 164	1 177	633	752	37 161
Femmes											
14 - 19	1	-	1	-	-	-	-	-	-	-	2
20 - 24	14	10	3	1	-	-	-	-	-	-	28
25 - 29	17	12	12	5	5	-	-	2	-	-	53
30 - 34	14	14	27	15	7	6	4	3	2	-	92
35 - 44	40	51	62	47	36	21	11	7	1	2	278
45 - 54	90	98	97	84	59	26	19	14	5	11	503
55 - 59	155	119	78	53	37	16	13	5	4	1	481
60 - 64	232	166	84	43	21	4	3	3	-	-	556
65 - 69	344	169	68	36	14	9	6	1	1	1	649
70 - 74	302	114	59	19	7	3	1	-	-	-	505
75 et plus	318	167	64	22	7	4	1	3	-	1	587
Total	1 527	920	555	325	193	89	58	38	13	16	3 734
H + F											
14 - 19	2	12	11	1	1	-	-	-	-	-	27
20 - 24	44	983	587	155	21	3	1	1	-	-	1 795
25 - 29	72	1 331	1 424	992	349	87	26	14	3	-	4 298
30 - 34	83	621	1 184	1 772	1 059	484	177	47	23	6	5 466
35 - 44	164	671	1 155	2 404	2 223	1 747	950	497	242	229	10 282
45 - 54	219	706	960	1 248	1 119	980	710	447	278	403	7 070
55 - 59	252	744	609	535	448	307	210	126	66	92	3 389
60 - 64	354	1 030	608	408	252	139	81	50	25	27	2 974
65 - 69	479	1 062	443	239	129	66	43	16	6	5	2 488
70 - 74	419	699	272	126	51	30	12	12	2	1	1 624
75 et plus	465	631	239	79	37	18	12	5	1	5	1 492
Total	2 553	8 490	7 492	7 959	5 689	3 861	2 222	1 215	646	768	40 895
<b>b. Sexe et état civil du chef de ménage</b>											
Hommes											
célibataire	520	311	104	41	14	8	7	5	2	1	1 013
marié	121	6 999	6 675	7 498	5 422	3 733	2 143	1 161	625	746	35 123
veuf	366	246	149	89	60	29	13	10	6	5	973
divorcé	19	14	9	6	-	2	1	1	-	-	52
Total	1 026	7 570	6 937	7 634	5 496	3 772	2 164	1 177	633	752	37 161
Femmes											
célibataire	264	134	44	20	5	4	-	3	1	1	476
mariée	72	50	53	20	23	9	4	4	-	3	238
veuve	1 175	724	454	281	163	75	51	31	12	12	2 978
divorcée	16	12	4	4	2	1	3	-	-	-	42
Total	1 527	920	555	325	193	89	58	38	13	16	3 734
H + F											
célibataire	784	445	148	61	19	12	7	8	3	2	1 489
marié	193	7 049	6 728	7 518	5 445	3 742	2 147	1 165	625	749	35 361
veuf	1 541	970	603	370	223	104	64	41	18	17	3 951
divorcé	35	26	13	10	2	3	4	1	-	-	94
Total	2 553	8 490	7 492	7 959	5 689	3 861	2 222	1 215	646	768	40 895

## ARRONDISSEMENT DE TONGRES

	Taille du ménage										Nombre total de ménages	
	1 p.	2 p.	3 p.	4 p.	5 p.	6 p.	7 p.	8 p.	9 p.	10 p. et plus		
<b>a. Sexe et âge du chef de ménage</b>												
<b>Hommes</b>												
14 - 19	12	16	13	4	-	-	-	-	-	-	-	45
20 - 24	68	767	651	186	39	10	1	1	-	-	-	1 723
25 - 29	59	969	1 422	906	302	95	24	10	2	2	2	3 791
30 - 34	68	511	1 174	1 574	822	332	133	37	14	8	8	4 673
35 - 44	211	718	1 556	2 569	1 973	1 314	716	330	138	127	127	9 652
45 - 54	266	942	1 271	1 646	1 383	952	559	325	193	189	189	7 726
55 - 59	203	909	799	657	463	256	158	79	38	43	43	3 605
60 - 64	230	1 120	704	448	250	138	71	40	14	14	14	3 029
65 - 69	234	1 201	522	238	153	79	26	11	8	5	5	2 477
70 - 74	204	818	265	118	68	32	23	11	4	-	-	1 543
75 et plus	282	707	224	99	64	20	15	8	1	1	1	1 421
<b>Total</b>	<b>1 837</b>	<b>8 678</b>	<b>8 601</b>	<b>8 445</b>	<b>5 517</b>	<b>3 228</b>	<b>1 726</b>	<b>852</b>	<b>412</b>	<b>389</b>	<b>389</b>	<b>39 685</b>
<b>Femmes</b>												
14 - 19	9	7	-	-	-	-	-	-	-	-	-	16
20 - 24	53	38	11	1	2	-	-	-	-	-	-	106
25 - 29	35	31	27	10	6	1	1	-	-	-	-	111
30 - 34	24	19	36	17	4	5	3	2	-	-	-	110
35 - 44	86	80	90	66	29	26	7	10	2	6	6	402
45 - 54	138	153	154	91	61	34	18	13	8	5	5	675
55 - 59	222	178	118	57	30	11	5	6	1	-	-	628
60 - 64	364	199	117	61	26	9	1	2	2	1	1	782
65 - 69	482	197	73	36	24	9	3	2	1	-	-	827
70 - 74	478	166	60	19	13	2	2	2	-	-	-	742
75 et plus	558	237	79	32	12	7	2	3	1	-	-	931
<b>Total</b>	<b>2 449</b>	<b>1 305</b>	<b>765</b>	<b>390</b>	<b>207</b>	<b>104</b>	<b>42</b>	<b>40</b>	<b>15</b>	<b>13</b>	<b>13</b>	<b>5 330</b>
<b>H + F</b>												
14 - 19	21	23	13	4	-	-	-	-	-	-	-	61
20 - 24	121	805	662	187	41	10	1	1	-	1	1	1 829
25 - 29	94	1 000	1 449	916	308	96	25	10	2	2	2	3 902
30 - 34	92	530	1 210	1 591	826	337	136	39	14	8	8	4 783
35 - 44	297	798	1 646	2 635	2 002	1 340	723	340	140	133	133	10 054
45 - 54	404	1 095	1 425	1 737	1 444	986	577	338	201	194	194	8 401
55 - 59	425	1 087	917	714	493	267	163	85	39	43	43	4 233
60 - 64	594	1 319	821	509	276	147	72	42	16	15	15	3 811
65 - 69	716	1 398	595	274	177	88	29	13	9	5	5	3 304
70 - 74	682	984	325	137	81	34	25	13	4	-	-	2 285
75 et plus	840	944	303	131	76	27	17	11	2	1	1	2 352
<b>Total</b>	<b>4 286</b>	<b>9 983</b>	<b>9 366</b>	<b>8 835</b>	<b>5 724</b>	<b>3 332</b>	<b>1 768</b>	<b>892</b>	<b>427</b>	<b>402</b>	<b>402</b>	<b>45 015</b>
<b>b. Sexe et état civil du chef de ménage</b>												
<b>Hommes</b>												
célibataire	958	489	198	71	36	11	7	3	1	1	1	1 775
marié	244	7 866	8 210	8 248	5 405	3 180	1 698	841	405	384	384	36 481
veuf	599	304	182	123	74	37	19	8	5	4	4	1 355
divorcé	36	19	11	3	2	-	2	-	1	-	-	74
<b>Total</b>	<b>1 837</b>	<b>8 678</b>	<b>8 601</b>	<b>8 445</b>	<b>5 517</b>	<b>3 228</b>	<b>1 726</b>	<b>852</b>	<b>412</b>	<b>389</b>	<b>389</b>	<b>39 685</b>
<b>Femmes</b>												
célibataire	478	208	68	18	11	4	2	1	1	3	3	794
mariée	174	137	114	47	30	11	3	2	2	3	3	523
veuve	1 772	934	572	318	163	88	35	37	12	6	6	3 937
divorcée	25	26	11	7	3	1	2	-	-	1	1	76
<b>Total</b>	<b>2 449</b>	<b>1 305</b>	<b>765</b>	<b>390</b>	<b>207</b>	<b>104</b>	<b>42</b>	<b>40</b>	<b>15</b>	<b>13</b>	<b>13</b>	<b>5 330</b>
<b>H + F</b>												
célibataire	1 436	697	266	89	47	15	9	4	2	4	4	2 569
marié	418	8 003	8 324	8 295	5 435	3 191	1 701	843	407	387	387	37 004
veuf	2 371	1 238	754	441	237	125	54	45	17	10	10	5 292
divorcé	61	45	22	10	5	1	4	-	1	1	1	150
<b>Total</b>	<b>4 286</b>	<b>9 983</b>	<b>9 366</b>	<b>8 835</b>	<b>5 724</b>	<b>3 332</b>	<b>1 768</b>	<b>892</b>	<b>427</b>	<b>402</b>	<b>402</b>	<b>45 015</b>

## ARRONDISSEMENT D'ARLON

	Taille du ménage										Nombre total de ménages
	1 p.	2 p.	3 p.	4 p.	5 p.	6 p.	7 p.	8 p.	9 p.	10 p. et plus	
<b>a. Sexe et âge du chef de ménage</b>											
<b>Hommes</b>											
14 - 19	7	3	2	-	-	-	-	-	-	-	12
20 - 24	30	255	185	64	8	2	-	-	1	-	545
25 - 29	38	212	346	276	93	22	8	2	2	-	999
30 - 34	47	140	318	444	193	102	34	10	5	4	1 297
35 - 44	104	260	609	884	700	290	166	81	29	13	3 136
45 - 54	103	441	657	558	339	178	80	32	22	13	2 423
55 - 59	88	473	324	204	109	38	19	10	2	4	1 271
60 - 64	109	581	231	118	62	18	13	8	2	-	1 142
65 - 69	91	521	165	61	20	20	9	-	1	-	888
70 - 74	89	361	73	25	11	8	3	2	-	-	572
75 et plus	115	344	48	21	10	5	4	-	-	-	547
<b>Total</b>	<b>821</b>	<b>3 591</b>	<b>2 958</b>	<b>2 655</b>	<b>1 545</b>	<b>683</b>	<b>336</b>	<b>145</b>	<b>64</b>	<b>34</b>	<b>12 832</b>
<b>Femmes</b>											
14 - 19	1	-	1	-	-	-	-	-	-	-	2
20 - 24	16	8	2	1	-	-	-	-	-	-	27
25 - 29	9	15	7	1	2	-	1	-	-	-	35
30 - 34	21	13	12	7	3	-	1	1	-	-	58
35 - 44	43	40	41	20	13	3	-	1	-	1	162
45 - 54	117	92	50	28	11	5	4	1	-	-	308
55 - 59	141	67	40	14	5	2	-	-	-	-	269
60 - 64	225	68	20	14	5	-	-	-	-	-	332
65 - 69	321	82	19	6	5	-	-	-	-	-	433
70 - 74	334	59	19	5	3	1	1	-	1	-	423
75 et plus	416	59	21	5	1	-	1	-	-	-	503
<b>Total</b>	<b>1 644</b>	<b>503</b>	<b>232</b>	<b>101</b>	<b>48</b>	<b>11</b>	<b>8</b>	<b>3</b>	<b>1</b>	<b>1</b>	<b>2 552</b>
<b>H + F</b>											
14 - 19	8	3	3	-	-	-	-	-	-	-	14
20 - 24	46	263	187	65	8	2	-	-	1	-	572
25 - 29	47	227	353	277	95	22	9	2	2	-	1 034
30 - 34	68	153	330	451	196	102	35	11	5	4	1 355
35 - 44	147	300	650	904	713	293	166	82	29	14	3 298
45 - 54	220	533	707	586	350	183	84	33	22	13	2 731
55 - 59	229	540	364	218	114	40	19	10	2	4	1 540
60 - 64	334	649	251	132	67	18	13	8	2	-	1 474
65 - 69	412	603	184	67	25	20	9	-	1	-	1 321
70 - 74	423	420	92	30	14	9	4	2	1	-	995
75 et plus	531	403	69	26	11	5	5	-	-	-	1 050
<b>Total</b>	<b>2 465</b>	<b>4 094</b>	<b>3 190</b>	<b>2 756</b>	<b>1 593</b>	<b>694</b>	<b>344</b>	<b>148</b>	<b>65</b>	<b>35</b>	<b>15 384</b>

**b. Sexe et état civil du chef de ménage**

<b>Hommes</b>											
célibataire	387	162	60	23	10	5	3	-	1	-	651
marié	109	3 294	2 848	2 588	1 513	672	331	144	62	34	11 595
veuf	272	113	36	34	18	6	2	1	1	-	483
divorcé	53	22	14	10	4	-	-	-	-	-	103
<b>Total</b>	<b>821</b>	<b>3 591</b>	<b>2 958</b>	<b>2 655</b>	<b>1 545</b>	<b>683</b>	<b>336</b>	<b>145</b>	<b>64</b>	<b>34</b>	<b>12 832</b>
<b>Femmes</b>											
célibataire	277	86	13	3	1	-	-	1	-	-	381
mariée	61	40	28	15	12	-	1	1	-	-	158
veuve	1 251	345	174	73	30	11	7	1	1	1	1 894
divorcée	55	32	17	10	5	-	-	-	-	-	119
<b>Total</b>	<b>1 644</b>	<b>503</b>	<b>232</b>	<b>101</b>	<b>48</b>	<b>11</b>	<b>8</b>	<b>3</b>	<b>1</b>	<b>1</b>	<b>2 552</b>
<b>H + F</b>											
célibataire	664	248	73	26	11	5	3	1	1	-	1 032
marié	170	3 334	2 876	2 603	1 525	672	332	145	62	34	11 753
veuf	1 523	458	210	107	48	17	9	2	2	1	2 377
divorcé	108	54	31	20	9	-	-	-	-	-	222
<b>Total</b>	<b>2 465</b>	<b>4 094</b>	<b>3 190</b>	<b>2 756</b>	<b>1 593</b>	<b>694</b>	<b>344</b>	<b>148</b>	<b>65</b>	<b>35</b>	<b>15 384</b>

## ARRONDISSEMENT DE BASTOGNE

	Taille du ménage										Nombre total de ménages	
	1 p.	2 p.	3 p.	4 p.	5 p.	6 p.	7 p.	8 p.	9 p.	10 p. et plus		
<b>a. Sexe et âge du chef de ménage</b>												
Hommes												
14 - 19	6	2	-	-	-	-	-	-	-	-	-	8
20 - 24	19	117	90	38	7	1	1	-	-	-	-	273
25 - 29	15	96	139	136	56	15	6	1	-	-	-	464
30 - 34	25	69	123	211	139	76	32	5	4	2	-	686
35 - 44	66	144	218	440	411	251	133	63	41	30	-	1 797
45 - 54	91	214	319	375	281	194	130	67	31	37	-	1 739
55 - 59	68	242	213	178	112	64	34	16	4	10	-	941
60 - 64	98	361	225	108	67	36	20	7	1	3	-	926
65 - 69	94	360	121	68	31	24	8	1	2	-	-	709
70 - 74	84	275	84	31	10	8	3	3	-	1	-	499
75 et plus	118	225	58	15	13	5	4	-	-	-	-	438
Total	684	2 105	1 590	1 600	1 127	674	371	163	83	83	-	8 480
Femmes												
14 - 19	1	1	-	-	-	-	-	-	-	-	-	2
20 - 24	10	2	2	-	-	1	-	-	-	-	-	15
25 - 29	4	3	3	1	1	-	-	-	-	-	-	12
30 - 34	12	5	7	2	1	-	-	1	-	-	-	28
35 - 44	21	15	16	13	9	12	4	1	1	1	-	93
45 - 54	74	54	41	23	15	11	5	-	-	-	-	223
55 - 59	99	52	33	14	7	3	1	-	-	-	-	209
60 - 64	171	91	29	6	7	5	2	-	-	-	-	311
65 - 69	211	55	31	8	3	2	1	-	-	-	-	311
70 - 74	184	61	20	13	5	5	-	-	1	-	-	289
75 et plus	253	80	29	5	3	-	-	-	-	-	-	370
Total	1 040	419	211	85	51	39	13	2	2	1	-	1 863
H + F												
14 - 19	7	3	-	-	-	-	-	-	-	-	-	10
20 - 24	29	119	92	38	7	2	1	-	-	-	-	288
25 - 29	19	99	142	137	57	15	6	1	-	-	-	476
30 - 34	37	74	130	213	140	76	32	6	4	2	-	714
35 - 44	87	159	234	453	420	263	137	64	42	31	-	1 890
45 - 54	165	268	360	398	296	205	135	67	31	37	-	1 962
55 - 59	167	294	246	192	119	67	35	16	4	10	-	1 150
60 - 64	269	452	254	114	74	41	22	7	1	3	-	1 237
65 - 69	305	415	152	76	34	26	9	1	2	-	-	1 020
70 - 74	268	336	104	44	15	13	3	3	1	1	-	788
75 et plus	371	305	87	20	16	5	4	-	-	-	-	808
Total	1 724	2 524	1 801	1 685	1 178	713	384	165	85	84	-	10 343
<b>b. Sexe et état civil du chef de ménage</b>												
Hommes												
célibataire	411	205	83	30	12	4	2	-	-	-	-	747
marié	41	1 791	1 473	1 550	1 093	663	363	158	82	82	-	7 296
veuf	217	105	31	18	21	6	6	5	1	1	-	411
divorcé	15	4	3	2	1	1	-	-	-	-	-	26
Total	684	2 105	1 590	1 600	1 127	674	371	163	83	83	-	8 480
Femmes												
célibataire	286	98	32	5	7	1	1	-	-	-	-	430
mariée	27	15	13	8	7	2	1	1	-	-	1	75
veuve	712	300	163	70	37	35	11	1	2	-	-	1 331
divorcée	15	6	3	2	-	1	-	-	-	-	-	27
Total	1 040	419	211	85	51	39	13	2	2	1	-	1 863
H + F												
célibataire	697	303	115	35	19	5	3	-	-	-	-	1 177
marié	68	1 806	1 486	1 558	1 100	665	364	159	82	83	-	7 371
veuf	929	405	194	88	58	41	17	6	3	1	-	1 742
divorcé	30	10	6	4	1	2	-	-	-	-	-	53
Total	1 724	2 524	1 801	1 685	1 178	713	384	165	85	84	-	10 343



## ARRONDISSEMENT DE MARCHÉ-EN-FAMENNE

	Taille du ménage										Nombre total de ménages	
	1 p.	2 p.	3 p.	4 p.	5 p.	6 p.	7 p.	8 p.	9 p.	10 p. et plus		
<b>a. Sexe et âge du chef de ménage</b>												
<b>Hommes</b>												
14 - 19	8	4	2	1	-	-	-	-	-	-	-	15
20 - 24	25	141	127	43	7	3	-	-	-	-	-	346
25 - 29	18	148	223	161	67	22	9	-	-	-	1	649
30 - 34	26	95	149	266	155	68	17	18	7	2	2	803
35 - 44	66	163	354	504	432	283	149	63	46	33	2	2 093
45 - 54	88	345	431	426	311	178	127	57	27	33	3	2 023
55 - 59	59	374	268	178	110	49	24	17	6	3	1	1 088
60 - 64	92	462	227	104	52	28	9	6	3	1	2	984
65 - 69	80	499	142	59	28	11	6	-	-	-	1	827
70 - 74	95	373	78	40	14	10	2	-	-	-	2	612
75 et plus	148	316	59	24	7	5	-	2	-	-	-	562
<b>Total</b>	<b>705</b>	<b>2 920</b>	<b>2 060</b>	<b>1 806</b>	<b>1 183</b>	<b>657</b>	<b>343</b>	<b>163</b>	<b>90</b>	<b>75</b>	<b>10 002</b>	
<b>Femmes</b>												
14 - 19	4	1	-	-	-	-	-	-	-	-	-	5
20 - 24	4	1	2	-	1	-	-	-	-	-	1	9
25 - 29	7	2	2	3	-	1	-	-	-	-	-	15
30 - 34	7	4	11	1	-	1	-	-	-	-	-	24
35 - 44	31	22	31	17	7	3	1	2	1	-	-	115
45 - 54	119	73	40	30	7	5	3	2	-	-	-	279
55 - 59	133	70	30	16	7	4	3	-	-	-	-	263
60 - 64	219	77	25	9	5	-	1	-	-	-	-	336
65 - 69	255	78	31	5	10	3	1	-	-	-	-	383
70 - 74	297	77	23	11	4	2	-	-	-	-	1	415
75 et plus	452	104	30	8	2	2	1	-	1	-	-	600
<b>Total</b>	<b>1 528</b>	<b>509</b>	<b>225</b>	<b>100</b>	<b>43</b>	<b>21</b>	<b>10</b>	<b>4</b>	<b>2</b>	<b>2</b>	<b>2 444</b>	
<b>H + F</b>												
14 - 19	12	5	2	1	-	-	-	-	-	-	-	20
20 - 24	29	142	129	43	8	3	-	-	-	-	1	355
25 - 29	25	150	225	164	67	23	9	-	-	-	1	664
30 - 34	33	99	160	267	155	69	17	18	7	2	2	827
35 - 44	97	185	385	521	439	286	150	65	47	33	2	2 208
45 - 54	207	418	471	456	318	183	130	59	27	33	3	2 302
55 - 59	192	444	298	194	117	53	27	17	6	3	1	1 351
60 - 64	311	539	252	113	57	28	10	6	3	1	1	1 320
65 - 69	335	577	173	64	38	14	7	-	-	-	2	1 210
70 - 74	392	450	101	51	18	12	2	-	-	-	1	1 027
75 et plus	600	420	89	32	9	7	1	2	2	-	-	1 162
<b>Total</b>	<b>2 233</b>	<b>3 429</b>	<b>2 285</b>	<b>1 906</b>	<b>1 226</b>	<b>678</b>	<b>353</b>	<b>167</b>	<b>92</b>	<b>77</b>	<b>12 446</b>	
<b>b. Sexe et état civil du chef de ménage</b>												
<b>Hommes</b>												
célibataire	329	179	68	20	8	2	2	-	-	-	-	608
marié	64	2 613	1 941	1 753	1 156	646	336	163	88	75	8	8 835
veuf	285	112	44	31	18	8	3	-	2	-	-	503
divorcé	27	16	7	2	1	1	2	-	-	-	-	56
<b>Total</b>	<b>705</b>	<b>2 920</b>	<b>2 060</b>	<b>1 806</b>	<b>1 183</b>	<b>657</b>	<b>343</b>	<b>163</b>	<b>90</b>	<b>75</b>	<b>10 002</b>	
<b>Femmes</b>												
célibataire	332	98	31	6	5	1	1	-	-	1	-	475
mariée	50	26	22	15	2	2	-	1	-	-	-	118
veuve	1 123	375	158	78	35	17	9	3	2	1	1	1 801
divorcée	23	10	14	1	1	1	-	-	-	-	-	50
<b>Total</b>	<b>1 528</b>	<b>509</b>	<b>225</b>	<b>100</b>	<b>43</b>	<b>21</b>	<b>10</b>	<b>4</b>	<b>2</b>	<b>2</b>	<b>2 444</b>	
<b>H + F</b>												
célibataire	661	277	99	26	13	3	3	-	-	1	-	1 083
marié	114	2 639	1 963	1 768	1 158	648	336	164	88	75	8	8 953
veuf	1 408	487	202	109	53	25	12	3	4	1	2	3 04
divorcé	50	26	21	3	2	2	2	-	-	-	-	106
<b>Total</b>	<b>2 233</b>	<b>3 429</b>	<b>2 285</b>	<b>1 906</b>	<b>1 226</b>	<b>678</b>	<b>353</b>	<b>167</b>	<b>92</b>	<b>77</b>	<b>12 446</b>	

## ARRONDISSEMENT DE NEUFCHATEAU

	Taille du ménage										Nombre total de ménages	
	1 p.	2 p.	3 p.	4 p.	5 p.	6 p.	7 p.	8 p.	9 p.	10 p. et plus		
<b>a. Sexe et âge du chef de ménage</b>												
<b>Hommes</b>												
14 - 19	2	4	3	2	-	-	-	-	-	-	-	11
20 - 24	18	216	142	58	9	2	-	-	-	-	-	445
25 - 29	19	179	296	209	89	26	2	-	2	-	-	822
30 - 34	30	98	216	358	217	109	43	9	3	1	-	1 084
35 - 44	86	217	420	631	554	417	212	81	41	35	-	2 694
45 - 54	116	410	477	593	472	324	159	71	36	40	-	2 698
55 - 59	104	388	325	275	168	82	35	24	7	9	-	1 417
60 - 64	120	554	302	163	74	39	21	4	1	3	-	1 281
65 - 69	113	645	210	89	31	15	7	3	1	1	-	1 115
70 - 74	129	466	110	43	13	5	1	1	-	1	-	769
75 et plus	195	404	83	25	16	4	2	-	-	-	-	729
Total	932	3 581	2 584	2 446	1 643	1 023	482	193	91	90	-	13 065
<b>Femmes</b>												
14 - 19	1	1	-	-	-	-	-	-	-	-	-	2
20 - 24	10	6	5	-	-	-	-	-	-	-	-	21
25 - 29	11	3	8	2	1	-	-	-	-	-	-	25
30 - 34	13	10	7	3	2	2	-	-	-	-	-	37
35 - 44	36	32	35	23	10	6	6	1	-	2	-	151
45 - 54	116	84	58	45	16	6	4	2	1	1	-	333
55 - 59	134	76	28	22	8	2	1	3	-	-	-	274
60 - 64	273	93	28	14	6	4	4	-	-	-	-	422
65 - 69	401	117	31	11	6	1	1	-	-	-	-	568
70 - 74	390	117	22	7	3	-	-	3	-	-	-	542
75 et plus	557	154	37	15	6	2	-	-	-	-	-	771
Total	1 942	693	259	142	58	23	16	9	1	3	-	3 146
<b>H + F</b>												
14 - 19	3	5	3	2	-	-	-	-	-	-	-	13
20 - 24	28	222	147	58	9	2	-	-	-	-	-	466
25 - 29	30	182	304	211	90	26	2	-	2	-	-	847
30 - 34	43	108	223	361	219	111	43	9	3	1	-	1 121
35 - 44	122	249	455	654	564	423	218	82	41	37	-	2 845
45 - 54	232	494	535	638	488	330	163	73	37	41	-	3 031
55 - 59	238	464	353	297	176	84	36	27	7	9	-	1 691
60 - 64	393	647	330	177	80	43	25	4	1	3	-	1 703
65 - 69	514	762	241	100	37	16	8	3	1	1	-	1 683
70 - 74	519	583	132	50	16	5	1	4	-	1	-	1 311
75 et plus	752	558	120	40	22	6	2	-	-	-	-	1 500
Total	2 874	4 274	2 843	2 588	1 701	1 046	498	202	92	93	-	16 211
<b>b. Sexe et état civil du chef de ménage</b>												
<b>Hommes</b>												
célibataire	444	299	117	33	25	7	-	-	1	1	-	927
marié	87	3 160	2 402	2 372	1 598	1 006	480	193	90	89	-	11 477
veuf	369	111	56	35	18	8	2	-	-	-	-	599
divorcé	32	11	9	6	2	2	-	-	-	-	-	62
Total	932	3 581	2 584	2 446	1 643	1 023	482	193	91	90	-	13 065
<b>Femmes</b>												
célibataire	420	172	46	10	3	2	1	-	-	-	-	654
mariée	50	25	15	12	7	2	3	1	1	1	-	117
veuve	1 452	491	192	117	46	19	12	8	-	2	-	2 339
divorcée	20	5	6	3	2	-	-	-	-	-	-	36
Total	1 942	693	259	142	58	23	16	9	1	3	-	3 146
<b>H + F</b>												
célibataire	864	471	163	43	28	9	1	-	1	1	-	1 581
marié	137	3 185	2 417	2 384	1 605	1 008	483	194	91	90	-	11 594
veuf	1 821	602	248	152	64	27	14	8	-	2	-	2 938
divorcé	52	16	15	9	4	2	-	-	-	-	-	98
Total	2 874	4 274	2 843	2 588	1 701	1 046	498	202	92	93	-	16 211

## ARRONDISSEMENT DE VIRTON

	Taille du ménage										Nombre total de ménages	
	1 p.	2 p.	3 p.	4 p.	5 p.	6 p.	7 p.	8 p.	9 p.	10 p. et plus		
<b>a. Sexe et âge du chef de ménage</b>												
<b>Hommes</b>												
14 - 19	2	1	4	-	-	-	-	-	-	-	-	7
20 - 24	25	167	147	40	14	3	1	-	-	-	-	397
25 - 29	14	134	238	193	67	17	3	3	-	-	1	670
30 - 34	21	88	222	286	181	88	29	10	1	1	1	927
35 - 44	80	184	344	660	483	296	133	63	39	19	2	301
45 - 54	74	326	477	501	326	172	112	46	22	23	2	079
55 - 59	61	365	324	184	80	55	30	13	7	5	1	124
60 - 64	99	514	233	112	42	26	12	5	1	3	1	047
65 - 69	84	587	140	55	22	10	8	1	-	-	-	907
70 - 74	107	427	94	36	11	1	3	1	-	1	1	681
75 et plus	221	427	80	18	6	-	1	1	1	1	1	756
<b>Total</b>	<b>788</b>	<b>3 220</b>	<b>2 303</b>	<b>2 085</b>	<b>1 232</b>	<b>668</b>	<b>332</b>	<b>143</b>	<b>71</b>	<b>54</b>	<b>10 896</b>	
<b>Femmes</b>												
14 - 19	1	-	-	1	-	-	-	-	-	-	-	2
20 - 24	11	6	2	-	1	-	-	-	-	-	-	20
25 - 29	7	3	3	-	3	-	-	-	-	-	-	16
30 - 34	8	9	10	4	-	2	1	-	-	-	-	34
35 - 44	22	31	33	14	12	6	4	1	1	-	-	124
45 - 54	94	59	42	17	14	5	-	1	-	-	-	232
55 - 59	111	60	23	12	3	1	-	1	1	-	-	212
60 - 64	204	77	15	11	4	1	-	-	1	-	-	313
65 - 69	340	69	14	11	2	3	-	-	-	-	-	439
70 - 74	377	61	17	3	5	1	2	-	-	-	-	466
75 et plus	561	112	21	6	-	2	-	-	-	-	-	702
<b>Total</b>	<b>1 736</b>	<b>487</b>	<b>180</b>	<b>79</b>	<b>44</b>	<b>21</b>	<b>7</b>	<b>3</b>	<b>3</b>	<b>-</b>	<b>2 560</b>	
<b>H + F</b>												
14 - 19	3	1	4	1	-	-	-	-	-	-	-	9
20 - 24	36	173	149	40	15	3	1	-	-	-	-	417
25 - 29	21	137	241	193	70	17	3	3	-	1	1	686
30 - 34	29	97	232	290	181	90	30	10	1	1	1	961
35 - 44	102	215	377	674	495	302	137	64	40	19	2	425
45 - 54	168	385	519	518	340	177	112	47	22	23	2	311
55 - 59	172	425	347	196	83	56	30	14	8	5	1	336
60 - 64	303	591	248	123	46	27	12	5	2	3	1	360
65 - 69	424	656	154	66	24	13	8	1	-	-	-	346
70 - 74	484	488	111	39	16	2	5	1	-	1	1	147
75 et plus	782	539	101	24	6	2	1	1	1	1	1	458
<b>Total</b>	<b>2 524</b>	<b>3 707</b>	<b>2 483</b>	<b>2 164</b>	<b>1 276</b>	<b>689</b>	<b>339</b>	<b>146</b>	<b>74</b>	<b>54</b>	<b>13 456</b>	
<b>b. Sexe et état civil du chef de ménage</b>												
<b>Hommes</b>												
célibataire	301	152	60	16	4	5	2	1	1	-	-	542
marié	56	2 952	2 175	2 045	1 216	657	325	142	69	53	9	690
veuf	385	97	56	20	11	3	5	-	1	-	-	578
divorcé	46	19	12	4	1	3	-	-	-	1	-	86
<b>Total</b>	<b>788</b>	<b>3 220</b>	<b>2 303</b>	<b>2 085</b>	<b>1 232</b>	<b>668</b>	<b>332</b>	<b>143</b>	<b>71</b>	<b>54</b>	<b>10 896</b>	
<b>Femmes</b>												
célibataire	297	95	22	6	4	1	1	-	-	-	-	426
mariée	34	29	17	4	6	2	1	-	1	-	-	94
veuve	1 374	343	128	64	31	18	5	2	2	-	-	1 967
divorcée	31	20	13	5	3	-	-	1	-	-	-	73
<b>Total</b>	<b>1 736</b>	<b>487</b>	<b>180</b>	<b>79</b>	<b>44</b>	<b>21</b>	<b>7</b>	<b>3</b>	<b>3</b>	<b>-</b>	<b>2 560</b>	
<b>H + F</b>												
célibataire	598	247	82	22	8	6	3	1	1	-	-	968
marié	90	2 981	2 192	2 049	1 222	659	326	142	70	53	9	784
veuf	1 759	440	184	84	42	21	10	2	3	-	-	2 545
divorcé	77	39	25	9	4	3	-	1	-	1	-	159
<b>Total</b>	<b>2 524</b>	<b>3 707</b>	<b>2 483</b>	<b>2 164</b>	<b>1 276</b>	<b>689</b>	<b>339</b>	<b>146</b>	<b>74</b>	<b>54</b>	<b>13 456</b>	

## ARRONDISSEMENT DE DINANT

	Taille du ménage										Nombre total de ménages
	1 p.	2 p.	3 p.	4 p.	5 p.	6 p.	7 p.	8 p.	9 p.	10 p. et plus	

## a. Sexe et âge du chef de ménage

Hommes											
14 - 19	6	10	6	1	-	-	1	1	-	-	25
20 - 24	28	344	280	111	22	6	2	4	-	-	797
25 - 29	33	305	498	337	142	40	15	9	2	1	1 382
30 - 34	51	188	348	616	376	164	83	29	11	1	1 867
35 - 44	129	346	731	1 129	903	589	308	158	68	82	4 443
45 - 54	188	780	921	953	684	388	231	117	56	59	4 377
55 - 59	154	777	535	328	187	82	58	20	12	18	2 171
60 - 64	153	1 011	443	199	92	45	26	15	7	10	2 001
65 - 69	204	1 063	273	92	54	24	13	6	1	3	1 733
70 - 74	181	757	148	47	33	19	2	1	1	1	1 190
75 et plus	320	715	136	33	17	11	1	2	2	1	1 238
Total	1 447	6 296	4 319	3 846	2 510	1 368	740	362	160	176	21 224
Femmes											
14 - 19	1	-	-	-	-	-	-	-	-	-	1
20 - 24	22	9	6	1	-	-	-	-	-	-	38
25 - 29	17	13	5	4	-	-	-	-	-	1	40
30 - 34	17	22	12	7	4	1	2	-	-	-	65
35 - 44	76	70	57	33	26	15	4	2	2	2	287
45 - 54	203	155	103	55	34	12	8	6	4	2	582
55 - 59	265	124	57	33	6	11	2	1	-	-	499
60 - 64	394	142	47	28	15	5	1	1	-	1	634
65 - 69	651	153	57	17	11	4	3	-	-	-	896
70 - 74	702	155	30	9	11	3	1	-	-	-	911
75 et plus	1 019	203	44	12	12	1	3	1	-	-	1 295
Total	3 367	1 046	418	199	119	52	24	11	6	6	5 248
H + F											
14 - 19	7	10	6	1	-	-	1	1	-	-	26
20 - 24	50	353	286	112	22	6	2	4	-	-	835
25 - 29	50	318	503	341	142	40	15	9	2	2	1 422
30 - 34	68	210	360	623	380	165	85	29	11	1	1 932
35 - 44	205	416	788	1 162	929	604	312	160	70	84	4 730
45 - 54	391	935	1 024	1 008	718	400	239	123	60	61	4 959
55 - 59	419	901	592	361	193	93	60	21	12	18	2 670
60 - 64	547	1 153	490	227	107	50	27	16	7	11	2 635
65 - 69	855	1 216	330	109	65	28	16	6	1	3	2 629
70 - 74	883	912	178	56	44	22	3	1	1	1	2 101
75 et plus	1 339	918	180	45	29	12	4	3	2	1	2 533
Total	4 814	7 342	4 737	4 045	2 629	1 420	764	373	166	182	26 472

## b. Sexe et état civil du chef de ménage

Hommes											
célibataire	593	297	83	27	14	8	2	4	-	1	1 029
marié	160	5 735	4 112	3 771	2 451	1 343	731	353	158	173	18 987
veuf	622	221	104	44	37	12	6	5	2	2	1 055
divorcé	72	43	20	4	8	5	1	-	-	-	153
Total	1 447	6 296	4 319	3 846	2 510	1 368	740	362	160	176	21 224
Femmes											
célibataire	593	208	60	17	2	-	-	-	1	1	882
mariée	89	71	41	26	20	9	5	1	2	2	266
veuve	2 618	725	302	146	94	42	19	10	3	1	3 960
divorcée	67	42	15	10	3	1	-	-	-	2	140
Total	3 367	1 046	418	199	119	52	24	11	6	6	5 248
H + F											
célibataire	1 186	505	143	44	16	8	2	4	1	2	1 911
marié	249	5 806	4 153	3 797	2 471	1 352	736	354	160	175	19 253
veuf	3 240	946	406	190	131	54	25	15	5	3	5 015
divorcé	139	85	35	14	11	6	1	-	-	2	293
Total	4 814	7 342	4 737	4 045	2 629	1 420	764	373	166	182	26 472

	Taille du ménage										Nombre total de ménages
	1 p.	2 p.	3 p.	4 p.	5 p.	6 p.	7 p.	8 p.	9 p.	10 p. et plus	

a. Sexe et âge  
du chef de  
ménage

Hommes											
14 - 19	31	40	15	5	-	1	-	-	-	-	92
20 - 24	184	1 395	1 168	358	79	17	6	2	1	-	3 210
25 - 29	166	1 024	1 633	1 156	444	117	42	16	2	2	4 602
30 - 34	206	684	1 409	1 706	1 004	440	191	64	23	20	5 747
35 - 44	449	1 412	2 750	3 364	2 429	1 428	775	347	185	176	13 315
45 - 54	549	2 551	3 158	2 699	1 664	930	484	240	123	138	12 536
55 - 59	362	2 402	1 517	827	441	206	96	42	28	19	5 940
60 - 64	428	3 133	1 120	441	233	114	38	15	5	13	5 540
65 - 69	499	3 194	695	239	112	53	27	11	7	3	4 840
70 - 74	470	2 096	335	111	73	24	11	3	7	-	3 130
75 et plus	715	1 720	298	94	39	10	6	4	1	1	2 888
Total	4 059	19 651	14 098	11 000	6 518	3 340	1 676	744	382	372	61 840
Femmes											
14 - 19	13	7	-	1	-	-	-	-	-	-	21
20 - 24	97	42	14	3	2	1	-	-	-	-	159
25 - 29	90	50	36	25	8	3	-	2	-	-	214
30 - 34	107	85	42	32	16	4	2	1	-	2	291
35 - 44	297	267	198	133	87	33	24	14	8	9	1 070
45 - 54	688	523	292	158	84	37	9	6	8	4	1 809
55 - 59	790	411	144	76	37	16	4	4	-	-	1 482
60 - 64	1 371	420	128	56	27	9	2	2	1	2	2 018
65 - 69	1 856	425	90	36	22	13	5	2	1	-	2 450
70 - 74	1 956	376	79	42	20	6	5	1	1	-	2 486
75 et plus	2 605	507	152	33	23	8	1	3	1	1	3 334
Total	9 870	3 113	1 175	595	326	130	52	35	20	18	15 334
H + F											
14 - 19	44	47	15	6	-	1	-	-	-	-	113
20 - 24	281	1 437	1 182	361	81	18	6	2	1	-	3 369
25 - 29	256	1 074	1 669	1 181	452	120	42	18	2	2	4 816
30 - 34	313	769	1 451	1 738	1 020	444	193	65	23	22	6 038
35 - 44	746	1 679	2 948	3 497	2 516	1 461	799	361	193	185	14 385
45 - 54	1 237	3 074	3 450	2 857	1 748	967	493	246	131	142	14 345
55 - 59	1 152	2 813	1 661	903	478	222	100	46	28	19	7 422
60 - 64	1 799	3 553	1 248	497	260	123	40	17	6	15	7 558
65 - 69	2 355	3 619	785	275	134	66	32	13	8	3	7 290
70 - 74	2 426	2 472	414	153	93	30	16	4	8	-	5 616
75 et plus	3 320	2 227	450	127	62	18	7	7	2	2	6 222
Total	13 929	22 764	15 273	11 595	6 844	3 470	1 728	779	402	390	77 174

b. Sexe et état  
civil du chef  
de ménage

Hommes											
célibataire	1 435	618	193	100	51	25	20	6	7	4	2 459
marié	744	18 191	13 588	10 717	6 377	3 270	1 628	727	370	362	55 974
veuf	1 520	627	226	131	60	33	17	7	2	4	2 627
divorcé	360	215	91	52	30	12	11	4	3	2	780
Total	4 059	19 651	14 098	11 000	6 518	3 340	1 676	744	382	372	61 840
Femmes											
célibataire	1 429	443	100	25	12	4	4	2	1	3	2 023
mariée	550	296	171	102	63	27	9	8	3	2	1 231
veuve	7 553	2 180	796	426	227	89	36	21	16	12	11 356
divorcée	338	194	108	42	24	10	3	4	-	1	724
Total	9 870	3 113	1 175	595	326	130	52	35	20	18	15 334
H + F											
célibataire	2 864	1 061	293	125	63	29	24	8	8	7	4 482
marié	1 294	18 487	13 759	10 819	6 440	3 297	1 637	735	373	364	57 205
veuf	9 073	2 807	1 022	557	287	122	53	28	18	16	13 983
divorcé	698	409	199	94	54	22	14	8	3	3	1 504
Total	13 929	22 764	15 273	11 595	6 844	3 470	1 728	779	402	390	77 174

## ARRONDISSEMENT DE PHILIPPEVILLE

	Taille du ménage										Nombre total de ménages	
	1 p.	2 p.	3 p.	4 p.	5 p.	6 p.	7 p.	8 p.	9 p.	10 p. et plus		
<b>a. Sexe et âge du chef de ménage</b>												
<b>Hommes</b>												
14 - 19	7	7	3	1	-	-	-	1	-	-	-	19
20 - 24	23	319	273	91	22	5	1	-	1	-	-	735
25 - 29	21	175	388	297	131	48	17	-	1	-	1	1 079
30 - 34	42	125	315	381	264	126	64	18	4	-	7	1 346
35 - 44	89	313	623	824	660	440	221	108	69	59	52	3 406
45 - 54	121	622	732	601	466	255	138	68	36	36	52	3 091
55 - 59	119	614	337	164	117	43	24	15	6	4	4	1 443
60 - 64	134	761	299	87	44	26	11	5	5	5	5	1 377
65 - 69	138	741	168	53	27	12	9	3	6	4	4	1 161
70 - 74	156	513	77	28	13	3	3	2	1	1	1	797
75 et plus	235	457	60	13	13	5	-	-	-	-	-	783
Total	1 085	4 647	3 275	2 540	1 757	963	488	220	129	133	15 237	
<b>Femmes</b>												
14 - 19	2	-	-	-	-	-	-	-	-	-	-	2
20 - 24	13	8	6	-	1	1	-	-	-	-	-	29
25 - 29	13	6	3	2	3	-	1	1	-	-	-	29
30 - 34	17	10	10	5	2	2	1	-	1	1	1	49
35 - 44	42	35	38	28	17	8	9	5	1	2	2	185
45 - 54	136	98	54	39	21	11	3	2	1	-	-	365
55 - 59	202	78	35	17	6	3	-	-	-	-	-	341
60 - 64	312	106	25	15	3	5	-	-	-	-	-	466
65 - 69	435	98	25	5	3	2	-	-	-	2	2	570
70 - 74	473	90	24	6	-	3	-	-	-	-	-	596
75 et plus	744	107	29	8	3	-	-	-	-	-	-	891
Total	2 389	636	249	125	59	35	14	8	3	5	3 523	
<b>H + F</b>												
14 - 19	9	7	3	1	-	-	-	1	-	-	-	21
20 - 24	36	327	279	91	23	6	1	-	1	-	-	764
25 - 29	34	181	391	299	134	48	18	1	1	1	1	1 108
30 - 34	59	135	325	386	266	128	65	18	5	8	8	1 395
35 - 44	131	348	661	852	677	448	230	113	70	61	61	3 591
45 - 54	257	720	786	640	487	266	141	70	37	52	52	3 456
55 - 59	321	692	372	181	123	46	24	15	6	4	4	1 784
60 - 64	446	867	324	102	47	31	11	5	5	5	5	1 843
65 - 69	573	839	193	58	30	14	9	3	6	6	6	1 731
70 - 74	629	603	101	34	13	6	3	2	1	1	1	1 393
75 et plus	979	564	89	21	16	5	-	-	-	-	-	1 674
Total	3 474	5 283	3 524	2 665	1 816	998	502	228	132	138	18 760	
<b>b. Sexe et état civil du chef de ménage</b>												
<b>Hommes</b>												
célibataire	398	168	56	17	8	5	4	3	-	3	662	
marié	139	4 291	3 156	2 492	1 721	939	478	214	122	128	13 680	
veuf	494	148	46	25	22	13	5	2	5	2	762	
divorcé	54	40	17	6	6	6	1	1	2	-	133	
Total	1 085	4 647	3 275	2 540	1 757	963	488	220	129	133	15 237	
<b>Femmes</b>												
célibataire	325	95	15	7	-	1	-	-	-	-	443	
mariée	91	44	28	13	15	6	4	1	-	2	204	
veuve	1 911	476	192	100	40	27	8	7	3	3	2 767	
divorcée	62	21	14	5	4	1	2	-	-	-	109	
Total	2 389	636	249	125	59	35	14	8	3	5	3 523	
<b>H + F</b>												
célibataire	723	263	71	24	8	6	4	3	-	3	1 105	
marié	230	4 335	3 184	2 505	1 736	945	482	215	122	130	13 884	
veuf	2 405	624	238	125	62	40	13	9	8	5	3 529	
divorcé	116	61	31	11	10	7	3	1	2	-	242	
Total	3 474	5 283	3 524	2 665	1 816	998	502	228	132	138	18 760	

## ARRONDISSEMENT D'ALOST

	Taille du ménage										Nombre total de ménages	
	1 p.	2 p.	3 p.	4 p.	5 p.	6 p.	7 p.	8 p.	9 p.	10 p. et plus		
<b>a. Sexe et âge du chef de ménage</b>												
Hommes												
14 - 19	7	33	48	6	1	-	-	2	-	-	-	97
20 - 24	52	1 450	1 301	342	50	13	3	-	-	-	-	3 211
25 - 29	90	1 414	2 541	1 395	465	119	33	7	1	-	-	6 065
30 - 34	96	680	2 082	2 323	1 153	457	132	43	17	6	-	6 989
35 - 44	292	1 265	3 429	4 717	3 076	1 740	801	360	146	120	-	15 946
45 - 54	388	2 288	3 233	3 073	2 002	1 132	550	279	159	133	-	13 237
55 - 59	302	2 587	1 699	997	538	262	124	57	23	24	-	6 613
60 - 64	422	3 460	1 274	563	274	134	48	21	9	4	-	6 209
65 - 69	488	3 410	765	262	166	82	29	15	5	2	-	5 224
70 - 74	550	2 398	444	152	93	53	32	13	4	2	-	3 741
75 et plus	810	1 796	384	148	86	53	17	7	2	2	-	3 305
Total	3 497	20 781	17 200	13 978	7 904	4 045	1 769	804	366	293	-	70 637
Femmes												
14 - 19	6	-	1	-	-	-	-	-	1	-	-	8
20 - 24	30	16	8	3	1	-	-	1	-	-	-	59
25 - 29	37	39	23	10	3	3	-	-	-	-	-	115
30 - 34	60	52	33	18	13	3	2	-	-	-	-	181
35 - 44	156	174	155	88	56	26	15	5	2	5	-	682
45 - 54	381	356	204	121	59	31	16	6	7	3	-	1 184
55 - 59	532	322	147	70	35	21	4	5	1	1	-	1 138
60 - 64	999	389	131	63	37	17	9	2	-	2	-	1 649
65 - 69	1 539	372	101	64	29	7	6	-	-	1	-	2 119
70 - 74	1 377	364	87	47	23	9	4	3	1	-	-	1 915
75 et plus	1 574	453	158	53	34	14	4	3	1	-	-	2 294
Total	6 691	2 537	1 048	537	290	131	60	25	13	12	-	11 344
H + F												
14 - 19	13	33	49	6	1	-	-	2	1	-	-	105
20 - 24	82	1 466	1 309	345	51	13	3	1	-	-	-	3 270
25 - 29	127	1 453	2 564	1 405	468	122	33	7	1	-	-	6 180
30 - 34	156	732	2 115	2 341	1 166	460	134	43	17	6	-	7 170
35 - 44	448	1 439	3 584	4 805	3 132	1 766	816	365	148	125	-	16 628
45 - 54	769	2 644	3 437	3 194	2 061	1 163	566	285	166	136	-	14 421
55 - 59	834	2 909	1 846	1 067	573	283	128	62	24	25	-	7 751
60 - 64	1 421	3 849	1 405	626	311	151	57	23	9	6	-	7 858
65 - 69	2 027	3 782	866	326	195	89	35	15	5	3	-	7 343
70 - 74	1 927	2 762	531	199	116	62	36	16	5	2	-	5 656
75 et plus	2 384	2 249	542	201	120	67	21	10	3	2	-	5 599
Total	10 188	23 318	18 248	14 515	8 194	4 176	1 829	829	379	305	-	81 981
<b>b. Sexe et état civil du chef de ménage</b>												
Hommes												
célibataire	1 133	583	200	63	28	6	5	5	1	2	-	2 026
marié	451	19 516	16 668	13 721	7 748	3 976	1 745	785	358	289	-	65 257
veuf	1 821	616	293	177	106	53	16	11	6	2	-	3 101
divorcé	92	66	39	17	22	10	3	3	1	-	-	253
Total	3 497	20 781	17 200	13 978	7 904	4 045	1 769	804	366	293	-	70 637
Femmes												
célibataire	1 053	506	142	45	18	7	3	2	3	1	-	1 780
mariée	312	234	134	69	40	21	8	4	-	2	-	824
veuve	5 233	1 753	736	409	222	101	47	19	10	9	-	8 539
divorcée	93	44	36	14	10	2	2	-	-	-	-	201
Total	6 691	2 537	1 048	537	290	131	60	25	13	12	-	11 344
H + F												
célibataire	2 186	1 089	342	108	46	13	8	7	4	3	-	3 806
marié	763	19 750	16 802	13 790	7 788	3 997	1 753	789	358	291	-	66 081
veuf	7 054	2 369	1 029	586	328	154	63	30	16	11	-	11 640
divorcé	185	110	75	31	32	12	5	3	1	-	-	454
Total	10 188	23 318	18 248	14 515	8 194	4 176	1 829	829	379	305	-	81 981

## ARRONDISSEMENT DE TERMONDE

	Taille du ménage										Nombre total de ménages	
	1 p.	2 p.	3 p.	4 p.	5 p.	6 p.	7 p.	8 p.	9 p.	10 p. et plus		
<b>a. Sexe et âge du chef de ménage</b>												
<b>Hommes</b>												
14 - 19	4	15	25	1	-	-	-	-	-	-	-	45
20 - 24	34	1 054	882	256	44	11	2	-	-	-	-	2 283
25 - 29	55	1 066	1 637	978	268	83	16	5	-	-	-	4 108
30 - 34	69	624	1 399	1 441	799	291	91	23	14	5	-	4 756
35 - 44	212	883	2 228	2 785	1 914	1 135	583	227	119	85	-	10 171
45 - 54	286	1 523	2 119	1 954	1 330	771	400	205	122	107	-	8 817
55 - 59	224	1 758	1 162	702	381	205	90	49	26	12	-	4 609
60 - 64	330	2 258	886	412	218	100	45	13	6	8	-	4 276
65 - 69	353	2 116	566	214	117	71	15	9	11	4	-	3 476
70 - 74	365	1 500	306	116	53	34	13	-	4	1	-	2 392
75 et plus	510	1 181	264	76	47	19	10	3	2	1	-	2 113
<b>Total</b>	<b>2 442</b>	<b>13 978</b>	<b>11 474</b>	<b>8 935</b>	<b>5 171</b>	<b>2 720</b>	<b>1 265</b>	<b>534</b>	<b>304</b>	<b>223</b>		<b>47 046</b>
<b>Femmes</b>												
14 - 19	4	-	2	-	-	-	1	-	-	-	-	7
20 - 24	17	15	11	5	1	-	-	-	-	-	-	49
25 - 29	21	18	10	4	4	1	-	-	-	-	-	58
30 - 34	18	24	14	17	7	3	1	-	-	-	-	84
35 - 44	98	105	89	54	27	23	7	5	1	3	-	412
45 - 54	236	162	135	85	35	13	10	6	-	6	-	688
55 - 59	328	201	84	44	26	13	3	2	-	-	-	701
60 - 64	624	243	85	41	13	7	-	-	1	1	-	1 015
65 - 69	909	262	85	33	12	3	4	1	-	1	-	1 310
70 - 74	896	216	58	28	8	7	3	1	-	-	-	1 217
75 et plus	1 009	334	81	35	16	4	1	3	3	-	-	1 486
<b>Total</b>	<b>4 160</b>	<b>1 580</b>	<b>654</b>	<b>346</b>	<b>149</b>	<b>74</b>	<b>30</b>	<b>18</b>	<b>5</b>	<b>11</b>		<b>7 027</b>
<b>H + F</b>												
14 - 19	8	15	27	1	-	-	1	-	-	-	-	52
20 - 24	51	1 069	893	261	45	11	2	-	-	-	-	2 332
25 - 29	76	1 084	1 647	982	272	84	16	5	-	-	-	4 166
30 - 34	87	648	1 413	1 458	806	294	92	23	14	5	-	4 840
35 - 44	310	988	2 317	2 839	1 941	1 158	590	232	120	88	-	10 583
45 - 54	522	1 685	2 254	2 039	1 365	784	410	211	122	113	-	9 505
55 - 59	552	1 959	1 246	746	407	218	93	51	26	12	-	5 310
60 - 64	954	2 501	971	453	231	107	45	13	7	9	-	5 291
65 - 69	1 262	2 378	651	247	129	74	19	10	11	5	-	4 786
70 - 74	1 261	1 716	364	144	61	41	16	1	4	1	-	3 609
75 et plus	1 519	1 515	345	111	63	23	11	6	5	1	-	3 599
<b>Total</b>	<b>6 602</b>	<b>15 558</b>	<b>12 128</b>	<b>9 281</b>	<b>5 320</b>	<b>2 794</b>	<b>1 295</b>	<b>552</b>	<b>309</b>	<b>234</b>		<b>54 073</b>
<b>b. Sexe et état civil du chef de ménage</b>												
<b>Hommes</b>												
célibataire	870	432	155	70	15	15	5	3	-	-	-	1 565
marié	289	13 070	11 097	8 751	5 078	2 664	1 247	526	301	221	-	43 244
veuf	1 211	442	208	103	72	35	12	4	-	-	-	2 092
divorcé	72	34	14	11	6	6	1	1	3	2	-	145
<b>Total</b>	<b>2 442</b>	<b>13 978</b>	<b>11 474</b>	<b>8 935</b>	<b>5 171</b>	<b>2 720</b>	<b>1 265</b>	<b>534</b>	<b>304</b>	<b>223</b>		<b>47 046</b>
<b>Femmes</b>												
célibataire	665	265	93	21	7	3	3	1	2	1	-	1 061
mariée	181	106	65	46	20	16	6	2	1	2	-	445
veuve	3 270	1 180	481	267	116	51	19	15	2	8	-	5 409
divorcée	44	29	15	12	6	4	2	-	-	-	-	112
<b>Total</b>	<b>4 160</b>	<b>1 580</b>	<b>654</b>	<b>346</b>	<b>149</b>	<b>74</b>	<b>30</b>	<b>18</b>	<b>5</b>	<b>11</b>		<b>7 027</b>
<b>H + F</b>												
célibataire	1 535	697	248	91	22	18	8	4	2	1	-	2 626
marié	470	13 176	11 162	8 797	5 098	2 680	1 253	528	302	223	-	43 689
veuf	4 481	1 622	689	370	188	86	31	19	5	10	-	7 501
divorcé	116	63	29	23	12	10	3	1	-	-	-	257
<b>Total</b>	<b>6 602</b>	<b>15 558</b>	<b>12 128</b>	<b>9 281</b>	<b>5 320</b>	<b>2 794</b>	<b>1 295</b>	<b>552</b>	<b>309</b>	<b>234</b>		<b>54 073</b>



## ARRONDISSEMENT DE EEKLO

	Taille du ménage										Nombre total de ménages	
	1 p.	2 p.	3 p.	4 p.	5 p.	6 p.	7 p.	8 p.	9 p.	10 p. et plus		
<b>a. Sexe et âge du chef de ménage</b>												
Hommes												
14 - 19	1	5	8	-	-	1	-	-	-	-	-	15
20 - 24	14	467	383	119	18	6	2	-	-	-	-	1 009
25 - 29	31	509	740	498	150	41	10	4	1	-	-	1 984
30 - 34	33	272	614	705	356	190	61	18	3	4	-	2 256
35 - 44	109	489	1 076	1 328	939	513	262	105	49	53	-	4 923
45 - 54	117	810	971	916	514	348	191	84	49	51	-	4 051
55 - 59	132	771	519	337	188	91	53	30	20	13	-	2 154
60 - 64	205	1 145	468	200	108	63	29	14	7	8	-	2 247
65 - 69	190	1 228	336	121	48	28	11	6	2	4	-	1 974
70 - 74	183	878	182	56	31	16	3	5	1	2	-	1 357
b 75 et plus	270	740	167	49	21	9	1	2	2	3	-	1 264
Total	1 285	7 314	5 464	4 329	2 373	1 306	623	268	134	138	-	23 234
Femmes												
14 - 19	-	-	1	-	-	-	-	-	-	-	-	1
20 - 24	8	3	4	2	-	-	-	-	-	-	-	17
25 - 29	11	5	8	3	1	2	-	-	-	-	-	30
30 - 34	9	12	8	7	5	3	1	-	-	-	-	45
35 - 44	41	48	37	23	16	12	9	3	-	1	-	190
45 - 54	107	79	57	34	20	13	-	-	-	-	-	310
55 - 59	168	90	35	21	7	5	-	1	-	2	-	329
60 - 64	281	138	35	12	5	-	1	-	1	-	-	473
65 - 69	452	135	41	12	6	1	2	1	-	-	-	650
70 - 74	420	121	21	7	4	-	-	-	-	-	-	573
75 et plus	525	164	44	10	4	2	1	-	-	-	-	750
Total	2 022	795	291	131	68	38	14	5	1	3	-	3 368
H + F												
14 - 19	1	5	9	-	-	1	-	-	-	-	-	16
20 - 24	22	470	387	121	18	6	2	-	-	-	-	1 026
25 - 29	42	514	748	501	151	43	10	4	1	-	-	2 014
30 - 34	42	284	622	712	361	193	62	18	3	4	-	2 301
35 - 44	150	537	1 113	1 351	955	525	271	108	49	54	-	5 113
45 - 54	224	889	1 028	950	534	361	191	84	49	51	-	4 361
55 - 59	300	861	554	358	195	96	53	31	20	15	-	2 483
60 - 64	486	1 283	503	212	113	63	30	14	8	8	-	2 720
65 - 69	642	1 363	377	133	54	29	13	7	2	4	-	2 624
70 - 74	603	999	203	63	35	16	3	5	1	2	-	1 930
75 et plus	795	904	211	59	25	11	2	2	2	3	-	2 014
Total	3 307	8 109	5 755	4 460	2 441	1 344	637	273	135	141	-	26 602
<b>b. Sexe et état civil du chef de ménage</b>												
Hommes												
célibataire	529	309	110	41	16	5	7	-	-	-	-	1 017
marié	156	6 755	5 257	4 228	2 324	1 287	611	263	132	134	-	21 147
veuf	568	222	78	51	28	14	4	5	2	4	-	976
divorcé	32	28	19	9	5	-	1	-	-	-	-	94
Total	1 285	7 314	5 464	4 329	2 373	1 306	623	268	134	138	-	23 234
Femmes												
célibataire	361	171	52	9	5	2	1	-	-	1	-	602
mariée	88	49	38	16	10	9	4	1	-	-	-	215
veuve	1 551	548	190	93	49	26	8	4	1	2	-	2 472
divorcée	22	27	11	13	4	1	1	-	-	-	-	79
Total	2 022	795	291	131	68	38	14	5	1	3	-	3 368
H + F												
célibataire	890	480	162	50	21	7	8	-	-	1	-	1 619
marié	244	6 804	5 295	4 244	2 334	1 296	615	264	132	134	-	21 362
veuf	2 119	770	268	144	77	40	12	9	3	6	-	3 448
divorcé	54	55	30	22	9	1	2	-	-	-	-	173
Total	3 307	8 109	5 755	4 460	2 441	1 344	637	273	135	141	-	26 602

## ARRONDISSEMENT DE GAND

	Taille du ménage										Nombre total de ménages	
	1 p.	2 p.	3 p.	4 p.	5 p.	6 p.	7 p.	8 p.	9 p.	10 p. et plus		
<b>a. Sexe et âge du chef de ménage</b>												
Hommes												
14 - 19	51	71	73	6	1	-	-	-	-	-	-	202
20 - 24	380	2 836	1 937	594	98	29	8	3	-	1	5 886	
25 - 29	476	3 339	4 185	2 366	815	228	50	16	4	5	11 484	
30 - 34	470	1 977	3 631	3 935	1 932	755	275	86	29	17	13 107	
35 - 44	952	3 479	6 301	7 276	4 734	2 502	1 218	552	201	211	27 426	
45 - 54	1 019	5 654	5 981	4 776	2 957	1 707	863	451	227	248	23 883	
55 - 59	733	5 520	2 959	1 484	808	380	193	107	51	43	12 278	
60 - 64	934	7 122	2 419	926	470	198	88	34	21	19	12 231	
65 - 69	1 123	7 046	1 522	472	212	103	36	14	7	5	10 540	
70 - 74	1 083	5 044	874	254	122	64	20	9	2	3	7 475	
75 et plus	1 695	4 438	786	212	112	36	17	6	4	4	7 310	
Total	8 916	46 526	30 668	22 301	12 261	6 002	2 768	1 278	546	556	131 822	
Femmes												
14 - 19	32	8	3	-	-	1	-	-	-	-	44	
20 - 24	257	77	29	10	4	-	-	-	-	-	377	
25 - 29	253	143	69	33	11	6	2	1	1	-	519	
30 - 34	260	157	114	55	29	14	5	4	1	2	641	
35 - 44	712	510	334	166	74	63	30	18	10	8	1 925	
45 - 54	1 340	799	412	193	106	52	26	10	3	9	2 950	
55 - 59	1 440	624	231	93	39	15	10	2	1	2	2 457	
60 - 64	2 467	685	182	87	32	17	9	4	1	1	3 485	
65 - 69	3 393	745	157	66	27	11	3	3	1	-	4 406	
70 - 74	3 479	678	175	49	34	9	3	-	-	1	4 428	
75 et plus	4 777	1 013	218	68	28	12	2	2	1	-	6 121	
Total	18 410	5 439	1 924	820	384	200	90	44	19	23	27 353	
H + F												
14 - 19	83	79	76	6	1	1	-	-	-	-	246	
20 - 24	637	2 913	1 966	604	102	29	8	3	-	1	6 263	
25 - 29	729	3 482	4 254	2 399	826	234	52	17	5	5	12 003	
30 - 34	730	2 134	3 745	3 990	1 961	769	280	90	30	19	13 748	
35 - 44	1 664	3 989	6 635	7 442	4 808	2 565	1 248	570	211	219	29 351	
45 - 54	2 359	6 453	6 393	4 969	3 063	1 759	889	461	230	257	26 833	
55 - 59	2 173	6 144	3 190	1 577	847	395	203	109	52	45	14 735	
60 - 64	3 401	7 807	2 601	1 013	502	215	97	38	22	20	15 716	
65 - 69	4 516	7 791	1 679	538	239	114	39	17	8	5	14 946	
70 - 74	4 562	5 722	1 049	303	156	73	23	9	2	4	11 903	
75 et plus	6 472	5 451	1 004	280	140	48	19	8	5	4	13 431	
Total	27 326	51 965	32 592	23 121	12 645	6 202	2 858	1 322	565	579	159 175	
<b>b. Sexe et état civil du chef de ménage</b>												
Hommes												
célibataire	3 000	1 340	413	174	77	53	17	8	7	7	5 096	
marié	1 817	43 425	29 598	21 800	12 008	5 882	2 710	1 255	526	536	119 557	
veuf	3 601	1 372	495	244	133	46	26	7	7	5	5 936	
divorcé	498	389	162	83	43	21	15	8	6	8	1 233	
Total	8 916	46 526	30 668	22 301	12 261	6 002	2 768	1 278	546	556	131 822	
Femmes												
célibataire	3 829	1 120	280	72	29	13	2	2	1	2	5 350	
mariée	1 458	704	394	179	94	64	28	14	7	6	2 948	
veuve	12 500	3 341	1 110	516	239	108	56	23	10	13	17 916	
divorcée	623	274	140	53	22	15	4	5	1	2	1 139	
Total	18 410	5 439	1 924	820	384	200	90	44	19	23	27 353	
H + F												
célibataire	6 829	2 460	693	246	106	66	19	10	8	9	10 446	
marié	3 275	44 129	29 992	21 979	12 102	5 946	2 738	1 269	533	542	122 505	
veuf	16 101	4 713	1 605	760	372	154	82	30	17	18	23 852	
divorcé	1 121	663	302	136	65	36	19	13	7	10	2 372	
Total	27 326	51 965	32 592	23 121	12 645	6 202	2 858	1 322	565	579	159 175	

## ARRONDISSEMENT D'AUDENARDE

	Taille du ménage										Nombre total de ménages
	1 p.	2 p.	3 p.	4 p.	5 p.	6 p.	7 p.	8 p.	9 p.	10 p. et plus	
<b>a. Sexe et âge du chef de ménage</b>											
Hommes											
14 - 19	1	11	5	-	-	-	-	-	-	-	17
20 - 24	29	536	379	109	23	4	1	-	-	-	1 081
25 - 29	28	567	836	482	173	27	12	4	-	-	2 129
30 - 34	46	367	815	809	386	174	49	14	7	7	2 674
35 - 44	140	600	1 503	1 782	1 160	640	288	135	56	46	6 350
45 - 54	185	1 008	1 425	1 270	765	457	252	120	68	61	5 611
55 - 59	170	1 183	793	445	255	124	56	39	12	10	3 087
60 - 64	245	1 567	658	283	174	83	35	13	6	4	3 068
65 - 69	290	1 735	443	171	98	43	17	6	2	2	2 807
70 - 74	287	1 255	277	99	49	32	14	4	1	2	2 020
75 et plus	444	1 107	240	67	39	24	13	5	1	-	1 940
Total	1 865	9 936	7 374	5 517	3 122	1 608	737	340	153	132	30 784
Femmes											
14 - 19	1	2	-	-	-	-	-	-	-	-	3
20 - 24	12	13	4	1	-	-	-	-	-	-	30
25 - 29	23	15	9	4	-	1	-	-	-	-	52
30 - 34	21	11	10	2	3	2	-	-	-	-	49
35 - 44	60	74	57	27	17	6	3	1	1	1	247
45 - 54	189	146	106	56	34	12	1	1	3	-	548
55 - 59	241	149	73	31	15	6	4	2	-	-	521
60 - 64	490	185	62	25	14	10	3	2	-	-	791
65 - 69	643	193	64	29	9	6	1	-	1	1	947
70 - 74	735	177	46	24	19	6	4	1	-	-	1 012
75 et plus	974	267	101	25	14	3	2	-	1	-	1 387
Total	3 389	1 232	532	224	125	52	18	7	6	2	5 587
H + F											
14 - 19	2	13	5	-	-	-	-	-	-	-	20
20 - 24	41	549	383	110	23	4	1	-	-	-	1 111
25 - 29	51	582	845	486	173	28	12	4	-	-	2 181
30 - 34	67	378	825	811	389	176	49	14	7	7	2 729
35 - 44	200	674	1 560	1 809	1 177	646	291	136	57	47	6 597
45 - 54	374	1 154	1 531	1 326	799	469	253	121	71	61	6 159
55 - 59	411	1 332	866	476	270	130	60	41	12	10	3 608
60 - 64	735	1 752	720	308	188	93	38	15	6	4	3 859
65 - 69	933	1 928	507	200	107	49	18	6	3	3	3 754
70 - 74	1 022	1 432	323	123	68	38	18	5	1	2	3 032
75 et plus	1 418	1 374	341	92	53	27	15	5	2	-	3 327
Total	5 254	11 168	7 906	5 741	3 247	1 660	755	347	159	134	36 371
<b>b. Sexe et état civil du chef de ménage</b>											
Hommes											
célibataire	717	362	129	40	9	7	2	2	-	-	1 268
marié	168	9 238	7 098	5 406	3 055	1 581	725	335	150	129	27 885
veuf	940	311	133	67	52	15	9	2	3	3	1 535
divorcé	40	25	14	4	6	5	1	1	-	-	96
Total	1 865	9 936	7 374	5 517	3 122	1 608	737	340	153	132	30 784
Femmes											
célibataire	594	274	101	20	7	3	2	-	-	-	1 001
mariée	127	71	43	22	11	9	1	1	1	1	287
veuve	2 619	858	373	177	105	39	15	6	5	1	4 198
divorcée	49	29	15	5	2	1	-	-	-	-	101
Total	3 389	1 232	532	224	125	52	18	7	6	2	5 587
H + F											
célibataire	1 311	636	230	60	16	10	4	2	-	-	2 269
marié	295	9 309	7 141	5 428	3 066	1 590	726	336	151	130	28 172
veuf	3 559	1 169	506	244	157	54	24	8	8	4	5 733
divorcé	89	54	29	9	8	6	1	1	-	-	197
Total	5 254	11 168	7 906	5 741	3 247	1 660	755	347	159	134	36 371

## ARRONDISSEMENT DE SAINT-NICOLAS

	Taille du ménage										Nombre total de ménages
	1 p.	2 p.	3 p.	4 p.	5 p.	6 p.	7 p.	8 p.	9 p.	10 p. et plus	
<b>a. Sexe et âge du chef de ménage</b>											
<b>Hommes</b>											
14 - 19	9	30	28	3	1	-	-	-	-	1	72
20 - 24	65	1 404	1 048	303	38	6	1	-	1	1	2 867
25 - 29	125	1 457	1 958	1 287	351	107	21	6	3	1	5 316
30 - 34	132	732	1 596	1 735	957	353	126	50	7	7	5 695
35 - 44	275	1 170	2 674	3 097	2 015	1 140	579	266	131	109	11 456
45 - 54	307	2 089	2 439	1 977	1 340	801	443	229	114	118	9 857
55 - 59	285	2 236	1 279	738	375	186	94	52	21	28	5 294
60 - 64	397	2 807	970	429	206	102	55	20	12	9	5 007
65 - 69	484	2 587	641	198	94	55	25	10	3	2	4 099
70 - 74	402	1 758	344	80	42	16	12	4	2	-	2 660
75 et plus	615	1 419	269	73	31	14	8	3	2	-	2 434
<b>Total</b>	<b>3 096</b>	<b>17 689</b>	<b>13 246</b>	<b>9 920</b>	<b>5 450</b>	<b>2 780</b>	<b>1 364</b>	<b>640</b>	<b>296</b>	<b>276</b>	<b>54 757</b>
<b>Femmes</b>											
14 - 19	4	1	1	-	-	-	-	-	-	-	6
20 - 24	30	29	11	2	2	1	1	-	-	-	76
25 - 29	45	31	16	13	4	2	-	-	-	-	111
30 - 34	36	42	41	15	13	9	4	-	-	-	160
35 - 44	143	117	121	66	29	17	12	6	3	4	518
45 - 54	317	273	163	82	51	30	17	9	1	-	943
55 - 59	400	206	92	41	21	2	2	-	-	1	765
60 - 64	776	253	92	33	14	7	3	1	-	-	1 179
65 - 69	1 084	273	62	20	19	5	2	-	-	1	1 466
70 - 74	997	243	71	20	10	5	1	-	-	-	1 347
75 et plus	1 193	317	83	29	12	3	1	-	1	-	1 639
<b>Total</b>	<b>5 025</b>	<b>1 785</b>	<b>753</b>	<b>321</b>	<b>175</b>	<b>81</b>	<b>43</b>	<b>16</b>	<b>5</b>	<b>6</b>	<b>8 210</b>
<b>H + F</b>											
14 - 19	13	31	29	3	1	-	-	-	-	1	78
20 - 24	95	1 433	1 059	305	40	7	2	-	1	1	2 943
25 - 29	170	1 488	1 974	1 300	355	109	21	6	3	1	5 427
30 - 34	168	774	1 637	1 750	970	362	130	50	7	7	5 855
35 - 44	418	1 287	2 795	3 163	2 044	1 157	591	272	134	113	11 974
45 - 54	624	2 362	2 602	2 059	1 391	831	460	238	115	118	10 800
55 - 59	685	2 442	1 371	779	396	188	96	52	21	29	6 059
60 - 64	1 173	3 060	1 062	462	220	109	58	21	12	9	6 186
65 - 69	1 568	2 860	703	218	113	60	27	10	3	3	5 565
70 - 74	1 399	2 001	415	100	52	21	13	4	2	-	4 007
75 et plus	1 808	1 736	352	102	43	17	9	3	3	-	4 073
<b>Total</b>	<b>8 121</b>	<b>19 474</b>	<b>13 999</b>	<b>10 241</b>	<b>5 625</b>	<b>2 861</b>	<b>1 407</b>	<b>656</b>	<b>301</b>	<b>282</b>	<b>62 967</b>
<b>b. Sexe et état civil du chef de ménage</b>											
<b>Hommes</b>											
célibataire	1 046	515	175	76	36	12	4	2	4	2	1 872
marié	471	16 583	12 838	9 740	5 355	2 733	1 334	634	287	271	50 246
veuf	1 482	544	209	91	51	32	24	4	4	1	2 442
divorce	97	47	24	13	8	3	2	-	1	2	197
<b>Total</b>	<b>3 096</b>	<b>17 689</b>	<b>13 246</b>	<b>9 920</b>	<b>5 450</b>	<b>2 780</b>	<b>1 364</b>	<b>640</b>	<b>296</b>	<b>276</b>	<b>54 757</b>
<b>Femmes</b>											
célibataire	907	322	100	20	9	4	-	-	-	-	1 362
mariée	231	168	115	49	37	24	16	1	2	2	645
veuve	3 825	1 257	503	232	122	47	26	14	3	4	6 033
divorcée	62	38	35	20	7	6	1	1	-	-	170
<b>Total</b>	<b>5 025</b>	<b>1 785</b>	<b>753</b>	<b>321</b>	<b>175</b>	<b>81</b>	<b>43</b>	<b>16</b>	<b>5</b>	<b>6</b>	<b>8 210</b>
<b>H + F</b>											
célibataire	1 953	837	275	96	45	16	4	2	4	2	3 234
marié	702	16 751	12 953	9 789	5 392	2 757	1 350	635	289	273	50 891
veuf	5 307	1 801	712	323	173	79	50	18	7	5	8 475
divorcé	159	85	59	33	15	9	3	1	1	2	367
<b>Total</b>	<b>8 121</b>	<b>19 474</b>	<b>13 999</b>	<b>10 241</b>	<b>5 625</b>	<b>2 861</b>	<b>1 407</b>	<b>656</b>	<b>301</b>	<b>282</b>	<b>62 967</b>

## ARRONDISSEMENT DE BRUGES

	Taille du ménage										Nombre total de ménages	
	1 p.	2 p.	3 p.	4 p.	5 p.	6 p.	7 p.	8 p.	9 p.	10 p. et plus		
<b>a. Sexe et âge du chef de ménage</b>												
Hommes												
14 - 19	17	31	19	2	-	-	-	-	-	-	-	69
20 - 24	120	1 455	1 103	293	61	6	2	2	-	-	-	3 042
25 - 29	167	1 548	2 310	1 444	498	132	33	15	4	-	-	6 151
30 - 34	160	897	1 847	2 201	1 068	448	153	53	18	8	-	6 853
35 - 44	372	1 275	2 912	3 987	2 725	1 569	748	347	135	113	-	14 183
45 - 54	428	2 085	2 648	2 621	1 632	1 012	541	274	147	146	-	11 534
55 - 59	293	2 357	1 456	905	486	221	140	42	27	24	-	5 951
60 - 64	401	3 207	1 169	465	264	137	47	14	17	10	-	5 731
65 - 69	470	2 971	688	246	107	47	13	7	-	2	-	4 551
70 - 74	418	2 113	407	138	53	34	10	4	3	-	-	3 180
75 et plus	599	1 691	331	93	30	17	5	4	1	1	-	2 772
Total	3 445	19 630	14 890	12 395	6 924	3 623	1 692	762	352	304	-	64 017
Femmes												
14 - 19	8	2	-	-	-	-	-	-	-	-	-	10
20 - 24	75	24	12	4	-	1	-	-	-	-	-	116
25 - 29	107	55	35	12	11	2	2	-	-	-	-	224
30 - 34	99	70	62	27	16	5	2	1	-	-	-	282
35 - 44	273	200	170	105	55	23	12	7	4	4	-	853
45 - 54	585	385	219	101	60	25	14	7	2	3	-	1 401
55 - 59	688	311	109	55	31	8	6	3	1	-	-	1 212
60 - 64	1 107	349	108	37	26	18	3	-	-	-	-	1 648
65 - 69	1 455	348	102	45	22	5	4	2	-	1	-	1 984
70 - 74	1 508	295	78	34	15	8	1	2	-	2	-	1 943
75 et plus	1 877	459	113	31	13	6	2	2	-	-	-	2 503
Total	7 782	2 498	1 008	451	249	101	46	24	7	10	-	12 176
H + F												
14 - 19	25	33	19	2	-	-	-	-	-	-	-	79
20 - 24	195	1 479	1 115	297	61	7	2	2	-	-	-	3 158
25 - 29	274	1 603	2 345	1 456	509	134	35	15	4	-	-	6 375
30 - 34	259	967	1 909	2 228	1 084	453	155	54	18	8	-	7 135
35 - 44	645	1 475	3 082	4 092	2 780	1 592	760	354	139	117	-	15 036
45 - 54	1 013	2 470	2 867	2 722	1 692	1 037	555	281	149	149	-	12 935
55 - 59	981	2 668	1 565	960	517	229	146	45	28	24	-	7 163
60 - 64	1 508	3 556	1 277	502	290	155	50	14	17	10	-	7 379
65 - 69	1 925	3 319	790	291	129	52	17	9	-	3	-	6 535
70 - 74	1 926	2 408	485	172	68	42	11	6	3	2	-	5 123
75 et plus	2 476	2 150	444	124	43	23	7	6	1	1	-	5 275
Total	11 227	22 128	15 898	12 846	7 173	3 724	1 738	786	359	314	-	76 193
<b>b. Sexe et état civil du chef de ménage</b>												
Hommes												
célibataire	1 229	592	194	75	37	17	10	4	3	4	-	2 165
marié	647	18 382	14 446	12 192	6 810	3 570	1 659	752	345	297	-	59 100
veuf	1 374	557	190	94	57	26	18	3	2	2	-	2 323
divorcé	195	99	60	34	20	10	5	3	2	1	-	429
Total	3 445	19 630	14 890	12 395	6 924	3 623	1 692	762	352	304	-	64 017
Femmes												
célibataire	1 724	605	137	41	8	11	2	2	-	3	-	2 533
mariée	563	280	201	94	48	16	10	4	3	2	-	1 221
veuve	5 276	1 502	599	293	172	68	30	18	4	5	-	7 967
divorcée	219	111	71	23	21	6	4	-	-	-	-	455
Total	7 782	2 498	1 008	451	249	101	46	24	7	10	-	12 176
H + F												
célibataire	2 953	1 197	331	116	45	28	12	6	3	7	-	4 698
marié	1 210	18 662	14 647	12 286	6 858	3 586	1 669	756	348	299	-	60 321
veuf	6 650	2 059	789	387	229	94	48	21	6	7	-	10 290
divorcé	414	210	131	57	41	16	9	3	2	1	-	884
Total	11 227	22 128	15 898	12 846	7 173	3 724	1 738	786	359	314	-	76 193

## ARRONDISSEMENT DE DIXMUDE

	Taille du ménage										Nombre total de ménages	
	1 p.	2 p.	3 p.	4 p.	5 p.	6 p.	7 p.	8 p.	9 p.	10 p. et plus		
<b>a. Sexe et âge du chef de ménage</b>												
Hommes												
14 - 19	-	1	3	-	-	-	-	-	-	-	-	4
20 - 24	14	221	145	52	12	1	-	-	-	-	-	445
25 - 29	17	252	345	261	84	27	11	1	-	-	-	998
30 - 34	12	121	283	385	241	87	37	12	3	-	-	1 181
35 - 44	57	171	482	680	581	315	177	86	45	26	-	2 620
45 - 54	77	369	521	541	412	246	133	60	34	56	-	2 449
55 - 59	62	363	273	194	86	60	35	16	2	7	-	1 098
60 - 64	72	547	242	128	63	37	20	6	7	3	-	1 125
65 - 69	78	574	195	64	21	22	7	3	1	1	-	966
70 - 74	99	414	98	37	17	6	4	1	-	-	-	676
75 et plus	116	331	76	26	15	4	-	1	1	-	-	570
Total	604	3 364	2 663	2 368	1 532	805	424	186	93	93	-	12 132
Femmes												
14 - 19	1	-	-	-	-	-	-	-	-	-	-	1
20 - 24	1	-	-	-	2	-	-	-	-	-	-	3
25 - 29	3	3	-	2	-	-	-	-	-	-	-	8
30 - 34	2	2	3	3	-	3	2	1	-	-	-	16
35 - 44	18	14	19	13	5	11	2	-	1	-	-	83
45 - 54	50	42	30	17	14	6	3	2	2	-	-	166
55 - 59	76	42	21	15	2	1	-	2	2	-	-	161
60 - 64	139	52	23	15	4	1	-	2	-	-	-	236
65 - 69	210	61	19	9	6	-	3	-	-	-	-	308
70 - 74	207	62	15	2	5	1	-	-	-	1	-	293
75 et plus	257	82	35	13	4	1	-	-	-	-	-	392
Total	964	360	165	89	42	24	10	7	5	1	-	1 667
H + F												
14 - 19	1	1	3	-	-	-	-	-	-	-	-	5
20 - 24	15	221	145	52	14	1	-	-	-	-	-	448
25 - 29	20	255	345	263	84	27	11	1	-	-	-	1 006
30 - 34	14	123	286	388	241	90	39	13	3	-	-	1 197
35 - 44	75	185	501	693	586	326	179	86	46	26	-	2 703
45 - 54	127	411	551	558	426	252	136	62	36	56	-	2 615
55 - 59	138	405	294	209	88	61	35	18	4	7	-	1 259
60 - 64	211	599	265	143	67	38	20	8	7	3	-	1 361
65 - 69	288	635	214	73	27	22	10	3	1	1	-	1 274
70 - 74	306	476	113	39	22	7	4	1	-	1	-	969
75 et plus	373	413	111	39	19	5	-	1	1	-	-	962
Total	1 568	3 724	2 828	2 457	1 574	829	434	193	98	94	-	13 799
<b>b. Sexe et état civil du chef de ménage</b>												
Hommes												
célibataire	250	164	70	13	8	2	2	2	-	-	-	511
marié	53	3 066	2 523	2 316	1 501	794	421	182	93	93	-	11 042
veuf	286	128	64	34	21	8	1	1	-	-	-	543
divorcé	15	6	6	5	2	1	-	1	-	-	-	36
Total	604	3 364	2 663	2 368	1 532	805	424	186	93	93	-	12 132
Femmes												
célibataire	194	75	27	8	4	1	2	-	-	-	-	311
mariée	32	15	8	7	2	6	2	1	1	-	-	74
veuve	730	265	128	73	36	16	6	6	4	1	-	1 265
divorcée	8	5	2	1	-	1	-	-	-	-	-	17
Total	964	360	165	89	42	24	10	7	5	1	-	1 667
H + F												
célibataire	444	239	97	21	12	3	4	2	-	-	-	822
marié	85	3 081	2 531	2 323	1 503	800	423	183	94	93	-	11 116
veuf	1 016	393	192	107	57	24	7	7	4	1	-	1 808
divorcé	23	11	8	6	2	2	-	1	-	-	-	53
Total	1 568	3 724	2 828	2 457	1 574	829	434	193	98	94	-	13 799

## ARRONDISSEMENT D'YPRES

	Taille du ménage										Nombre total de ménages	
	1 p.	2 p.	3 p.	4 p.	5 p.	6 p.	7 p.	8 p.	9 p.	10 p. et plus		
<b>a. Sexe et âge du chef de ménage</b>												
<b>Hommes</b>												
14 - 19	4	8	10	2	-	-	-	-	-	-	-	24
20 - 24	36	557	426	130	32	3	-	-	-	-	-	1 184
25 - 29	46	633	819	542	204	58	19	4	2	-	-	2 327
30 - 34	47	316	647	782	478	207	68	24	6	2	-	2 577
35 - 44	127	511	1 089	1 592	1 189	735	375	172	95	52	-	5 937
45 - 54	190	1 088	1 220	1 146	794	492	282	136	79	82	-	5 509
55 - 59	126	977	605	380	238	115	54	27	14	14	-	2 550
60 - 64	190	1 345	537	240	132	60	30	17	5	8	-	2 564
65 - 69	199	1 310	348	140	70	22	9	4	5	3	-	2 110
70 - 74	212	977	185	56	24	15	8	1	1	3	-	1 482
75 et plus	285	837	142	51	16	11	9	1	4	-	-	1 356
<b>Total</b>	<b>1 462</b>	<b>8 559</b>	<b>6 028</b>	<b>5 061</b>	<b>3 177</b>	<b>1 718</b>	<b>854</b>	<b>386</b>	<b>211</b>	<b>164</b>		<b>27 620</b>
<b>Femmes</b>												
14 - 19	2	2	-	-	-	-	-	-	-	-	-	4
20 - 24	17	1	2	1	-	-	-	-	-	-	-	21
25 - 29	13	8	8	4	1	-	-	-	-	-	-	34
30 - 34	14	8	7	4	1	3	1	1	-	-	-	39
35 - 44	48	50	42	41	19	11	7	5	-	1	-	224
45 - 54	178	139	90	63	26	14	8	3	2	4	-	527
55 - 59	212	118	46	22	15	6	1	-	-	-	-	420
60 - 64	398	130	40	28	13	6	-	-	-	-	-	615
65 - 69	545	131	33	18	9	5	-	-	1	-	-	742
70 - 74	558	163	46	14	3	3	2	2	-	-	-	791
75 et plus	670	195	51	23	5	2	-	1	-	-	-	947
<b>Total</b>	<b>2 655</b>	<b>945</b>	<b>365</b>	<b>218</b>	<b>92</b>	<b>50</b>	<b>19</b>	<b>12</b>	<b>3</b>	<b>5</b>		<b>4 364</b>
<b>H + F</b>												
14 - 19	6	10	10	2	-	-	-	-	-	-	-	28
20 - 24	53	558	428	131	32	3	-	-	-	-	-	1 205
25 - 29	59	641	827	546	205	58	19	4	2	-	-	2 361
30 - 34	61	324	654	786	479	210	69	25	6	2	-	2 616
35 - 44	175	561	1 131	1 633	1 208	746	382	177	95	53	-	6 161
45 - 54	368	1 227	1 310	1 209	820	506	290	139	81	86	-	6 036
55 - 59	338	1 095	651	402	253	121	55	27	14	14	-	2 970
60 - 64	588	1 475	577	268	145	66	30	17	5	8	-	3 179
65 - 69	744	1 441	381	158	79	27	9	4	6	3	-	2 852
70 - 74	770	1 140	231	70	27	18	10	3	1	3	-	2 273
75 et plus	955	1 032	193	74	21	13	9	2	4	-	-	2 303
<b>Total</b>	<b>4 117</b>	<b>9 504</b>	<b>6 393</b>	<b>5 279</b>	<b>3 269</b>	<b>1 768</b>	<b>873</b>	<b>398</b>	<b>214</b>	<b>169</b>		<b>31 984</b>
<b>b. Sexe et état civil du chef de ménage</b>												
<b>Hommes</b>												
célibataire	572	381	109	40	15	6	3	1	1	1	-	1 129
marié	144	7 875	5 786	4 954	3 121	1 689	844	380	207	161	-	25 161
veuf	680	273	119	60	37	21	4	5	2	2	-	1 203
divorcé	66	30	14	7	4	2	3	-	1	-	-	127
<b>Total</b>	<b>1 462</b>	<b>8 559</b>	<b>6 028</b>	<b>5 061</b>	<b>3 177</b>	<b>1 718</b>	<b>854</b>	<b>386</b>	<b>211</b>	<b>164</b>		<b>27 620</b>
<b>Femmes</b>												
célibataire	512	187	43	17	6	2	1	-	-	-	-	768
mariée	85	71	36	27	14	6	-	1	-	1	-	241
veuve	2 026	662	273	162	64	41	17	11	3	4	-	3 263
divorcée	32	25	13	12	8	1	1	-	-	-	-	92
<b>Total</b>	<b>2 655</b>	<b>945</b>	<b>365</b>	<b>218</b>	<b>92</b>	<b>50</b>	<b>19</b>	<b>12</b>	<b>3</b>	<b>5</b>		<b>4 364</b>
<b>H + F</b>												
célibataire	1 084	568	152	57	21	8	4	1	1	1	-	1 897
marié	229	7 946	5 822	4 981	3 135	1 695	844	381	207	162	-	25 402
veuf	2 706	935	392	222	101	62	21	16	5	6	-	4 466
divorcé	98	55	27	19	12	3	4	-	1	-	-	219
<b>Total</b>	<b>4 117</b>	<b>9 504</b>	<b>6 393</b>	<b>5 279</b>	<b>3 269</b>	<b>1 768</b>	<b>873</b>	<b>398</b>	<b>214</b>	<b>169</b>		<b>31 984</b>

## ARRONDISSEMENT DE COURTRAI

	Taille du ménage										Nombre total de ménages
	1 p.	2 p.	3 p.	4 p.	5 p.	6 p.	7 p.	8 p.	9 p.	10 p. et plus	
<b>a. Sexe et âge du chef de ménage</b>											
<b>Hommes</b>											
14 - 19	4	33	28	8	1	-	-	1	-	-	75
20 - 24	60	1 693	1 119	299	60	15	3	-	1	1	3 251
25 - 29	105	1 888	2 437	1 431	463	112	28	9	1	4	6 478
30 - 34	104	1 035	2 127	2 326	1 254	493	164	28	22	10	7 563
35 - 44	286	1 623	3 323	4 384	3 140	1 791	848	378	179	146	16 098
45 - 54	307	2 458	2 839	2 705	1 933	1 157	645	327	173	168	12 712
55 - 59	262	2 551	1 503	938	513	310	138	52	38	28	6 333
60 - 64	356	3 301	1 335	623	290	150	63	22	15	5	6 160
65 - 69	432	3 467	830	275	145	64	18	8	1	5	5 245
70 - 74	439	2 434	444	133	73	31	18	7	2	-	3 581
75 et plus	673	1 866	328	100	39	20	10	3	-	4	3 043
Total	3 028	22 349	16 313	13 222	7 911	4 143	1 935	835	432	371	70 539
<b>Femmes</b>											
14 - 19	10	4	2	-	-	-	-	-	-	-	16
20 - 24	49	26	10	5	-	-	-	-	-	-	90
25 - 29	71	42	16	10	6	3	1	-	-	-	149
30 - 34	76	52	50	16	11	3	1	-	-	-	209
35 - 44	188	158	143	95	53	28	10	4	3	-	682
45 - 54	423	301	198	106	66	27	14	7	7	7	1 156
55 - 59	516	291	124	62	23	10	7	3	1	-	1 037
60 - 64	896	341	109	56	26	8	1	1	1	1	1 440
65 - 69	1 284	332	106	38	23	5	2	-	-	-	1 790
70 - 74	1 411	301	71	32	13	4	4	-	1	-	1 837
75 et plus	1 565	413	112	41	10	6	2	2	-	-	2 151
Total	6 489	2 261	941	461	231	94	42	17	13	8	10 557
<b>H + F</b>											
14 - 19	14	37	30	8	1	-	-	1	-	-	91
20 - 24	109	1 719	1 129	304	60	15	3	-	1	1	3 341
25 - 29	176	1 930	2 453	1 441	469	115	29	9	1	4	6 627
30 - 34	180	1 087	2 177	2 342	1 265	496	165	28	22	10	7 772
35 - 44	474	1 781	3 466	4 479	3 193	1 819	858	382	182	146	16 780
45 - 54	730	2 759	3 037	2 811	1 999	1 184	659	334	180	175	13 868
55 - 59	778	2 842	1 627	1 000	536	320	145	55	39	28	7 370
60 - 64	1 252	3 642	1 444	679	316	158	64	23	16	6	7 600
65 - 69	1 716	3 799	936	313	168	69	20	8	1	5	7 035
70 - 74	1 850	2 735	515	165	86	35	22	7	3	-	5 418
75 et plus	2 238	2 279	440	141	49	26	12	5	-	4	5 194
Total	9 517	24 610	17 254	13 683	8 142	4 237	1 977	852	445	379	81 096
<b>b. Sexe et état civil du chef de ménage</b>											
<b>Hommes</b>											
célibataire	960	609	173	84	24	16	6	4	2	-	1 878
marié	431	21 061	15 819	12 986	7 809	4 088	1 904	821	425	363	65 707
veuf	1 492	593	266	120	61	29	16	8	4	7	2 596
divorcé	145	86	55	32	17	10	9	2	1	1	358
Total	3 028	22 349	16 313	13 222	7 911	4 143	1 935	835	432	371	70 539
<b>Femmes</b>											
célibataire	1 129	442	104	41	15	6	2	-	1	-	1 740
mariée	344	223	134	66	47	15	7	3	2	1	842
veuve	4 892	1 515	654	326	155	69	32	14	10	7	7 674
divorcée	124	81	49	28	14	4	1	-	-	-	301
Total	6 489	2 261	941	461	231	94	42	17	13	8	10 557
<b>H + F</b>											
célibataire	2 089	1 051	277	125	39	22	8	4	3	-	3 618
marié	775	21 284	15 953	13 052	7 856	4 103	1 911	824	427	364	66 549
veuf	6 384	2 108	920	446	216	98	48	22	14	14	10 270
divorcé	269	167	104	60	31	14	10	2	1	1	659
Total	9 517	24 610	17 254	13 683	8 142	4 237	1 977	852	445	379	81 096



## ARRONDISSEMENT D'OSTENDE

	Taille du ménage										Nombre total de ménages
	1 p.	2 p.	3 p.	4 p.	5 p.	6 p.	7 p.	8 p.	9 p.	10 p. et plus	
<b>a. Sexe et âge du chef de ménage</b>											
Hommes											
14 - 19	14	16	22	1	1	-	-	-	-	-	54
20 - 24	124	820	631	164	37	6	3	-	-	-	1 785
25 - 29	159	804	1 186	758	241	72	20	2	1	1	3 244
30 - 34	157	476	1 017	1 164	546	231	67	18	4	4	3 684
35 - 44	309	884	1 762	2 245	1 365	724	314	147	53	48	7 851
45 - 54	333	1 440	1 626	1 386	850	425	230	105	53	41	6 489
55 - 59	219	1 539	838	360	181	90	33	25	9	8	3 302
60 - 64	273	1 882	655	231	96	27	21	6	6	2	3 199
65 - 69	311	1 964	370	125	42	11	7	3	2	2	2 837
70 - 74	269	1 344	199	41	19	6	3	2	2	3	1 888
75 et plus	442	1 175	153	35	14	2	4	2	1	-	1 828
Total	2 610	12 344	8 459	6 510	3 392	1 594	702	310	131	109	36 161
Femmes											
14 - 19	11	4	-	-	-	-	1	-	-	-	16
20 - 24	79	28	10	1	-	-	-	-	-	-	118
25 - 29	104	51	25	8	-	-	-	1	-	-	189
30 - 34	79	49	41	29	11	2	-	1	1	1	214
35 - 44	192	159	114	61	18	18	9	4	2	-	577
45 - 54	449	250	137	41	22	18	6	1	1	1	926
55 - 59	512	205	77	21	18	5	2	2	-	1	843
60 - 64	821	230	50	14	7	-	2	-	-	-	1 124
65 - 69	1 066	187	45	5	5	3	-	-	-	-	1 311
70 - 74	1 069	177	34	9	1	4	4	-	-	-	1 298
75 et plus	1 440	251	63	6	3	2	1	-	-	-	1 766
Total	5 822	1 591	596	195	85	52	25	9	4	3	8 382
H + F											
14 - 19	25	20	22	1	1	-	1	-	-	-	70
20 - 24	203	848	641	165	37	6	3	-	-	-	1 903
25 - 29	263	855	1 211	766	241	72	20	3	1	1	3 433
30 - 34	236	525	1 058	1 193	557	233	67	19	5	5	3 898
35 - 44	501	1 043	1 876	2 306	1 383	742	323	151	55	48	8 428
45 - 54	782	1 690	1 763	1 427	872	443	236	106	54	42	7 415
55 - 59	731	1 744	915	381	199	95	35	27	9	9	4 145
60 - 64	1 094	2 112	705	245	103	27	23	6	6	2	4 323
65 - 69	1 377	2 151	415	130	47	14	7	3	2	2	4 148
70 - 74	1 338	1 521	233	50	20	10	7	2	2	3	3 186
75 et plus	1 882	1 426	216	41	17	4	5	2	1	-	3 594
Total	8 432	13 935	9 055	6 705	3 477	1 646	727	319	135	112	44 543
<b>b. Sexe et état civil du chef de ménage</b>											
Hommes											
célibataire	863	350	113	35	25	8	6	1	3	-	1 404
marié	594	11 564	8 190	6 421	3 323	1 569	687	301	123	107	32 879
veuf	964	322	104	27	29	12	4	8	4	1	1 475
divorcé	189	108	52	27	15	5	5	-	1	1	403
Total	2 610	12 344	8 459	6 510	3 392	1 594	702	310	131	109	36 161
Femmes											
célibataire	1 022	290	62	11	8	3	3	-	1	-	1 400
mariée	517	226	153	65	18	13	5	2	3	1	1 003
veuve	4 041	963	324	103	51	36	16	5	-	2	5 541
divorcée	242	112	57	16	8	-	1	2	-	-	438
Total	5 822	1 591	596	195	85	52	25	9	4	3	8 382
H + F											
célibataire	1 885	640	175	46	33	11	9	1	4	-	2 804
marié	1 111	11 790	8 343	6 486	3 341	1 582	692	303	126	108	33 882
veuf	5 005	1 285	428	130	80	48	20	13	4	3	7 016
divorcé	431	220	109	43	23	5	6	2	1	1	841
Total	8 432	13 935	9 055	6 705	3 477	1 646	727	319	135	112	44 543

## ARRONDISSEMENT DE ROULERS

	Taille du ménage										Nombre total de ménages
	1 p.	2 p.	3 p.	4 p.	5 p.	6 p.	7 p.	8 p.	9 p.	10 p. et plus	
<b>a. Sexe et âge du chef de ménage</b>											
<b>Hommes</b>											
14 - 19	4	7	14	-	-	-	-	-	-	-	25
20 - 24	38	875	513	151	24	7	1	-	-	-	1 609
25 - 29	41	1 014	1 322	794	246	81	16	2	-	-	3 516
30 - 34	35	578	1 144	1 276	656	238	81	30	4	2	4 044
35 - 44	123	797	1 627	2 367	1 693	962	480	202	84	72	8 407
45 - 54	164	1 131	1 443	1 520	1 119	658	353	181	107	97	6 773
55 - 59	134	1 152	789	546	323	184	64	41	23	11	3 267
60 - 64	183	1 547	717	345	179	83	41	13	10	8	3 126
65 - 69	218	1 641	432	193	107	46	13	7	1	4	2 662
70 - 74	213	1 158	260	91	47	33	8	3	2	1	1 816
75 et plus	272	906	210	73	35	12	7	-	-	1	1 516
<b>Total</b>	<b>1 425</b>	<b>10 806</b>	<b>8 471</b>	<b>7 356</b>	<b>4 429</b>	<b>2 304</b>	<b>1 064</b>	<b>479</b>	<b>231</b>	<b>196</b>	<b>36 761</b>
<b>Femmes</b>											
14 - 19	4	1	-	-	-	-	-	-	-	-	5
20 - 24	14	7	4	2	-	-	-	-	-	-	27
25 - 29	26	13	8	5	1	1	-	1	-	-	55
30 - 34	25	21	18	8	4	3	-	-	-	-	79
35 - 44	91	59	38	37	21	16	9	4	2	-	277
45 - 54	188	146	95	45	38	13	11	2	2	5	545
55 - 59	241	144	76	34	17	5	3	1	-	-	521
60 - 64	410	197	67	46	14	7	1	3	-	-	745
65 - 69	628	189	64	23	11	5	1	1	-	-	922
70 - 74	579	172	53	20	6	7	3	-	-	-	840
75 et plus	686	238	77	26	7	4	-	-	-	-	1 038
<b>Total</b>	<b>2 892</b>	<b>1 187</b>	<b>500</b>	<b>246</b>	<b>119</b>	<b>61</b>	<b>28</b>	<b>12</b>	<b>4</b>	<b>5</b>	<b>5 054</b>
<b>H + F</b>											
14 - 19	8	8	14	-	-	-	-	-	-	-	30
20 - 24	52	882	517	153	24	7	1	-	-	-	1 636
25 - 29	67	1 027	1 330	799	247	82	16	3	-	-	3 571
30 - 34	60	599	1 162	1 284	660	241	81	30	4	2	4 123
35 - 44	214	856	1 665	2 404	1 714	978	489	206	86	72	8 684
45 - 54	352	1 277	1 538	1 565	1 157	671	364	183	109	102	7 318
55 - 59	375	1 296	865	580	340	189	67	42	23	11	3 788
60 - 64	593	1 744	784	391	193	90	42	16	10	8	3 871
65 - 69	846	1 830	496	216	118	51	14	8	1	4	3 584
70 - 74	792	1 330	313	111	53	40	11	3	2	1	2 656
75 et plus	958	1 144	287	99	42	16	7	-	-	1	2 554
<b>Total</b>	<b>4 317</b>	<b>11 993</b>	<b>8 971</b>	<b>7 602</b>	<b>4 548</b>	<b>2 365</b>	<b>1 092</b>	<b>491</b>	<b>235</b>	<b>201</b>	<b>41 815</b>
<b>b. Sexe et état civil du chef de ménage</b>											
<b>Hommes</b>											
célibataire	523	362	117	48	15	8	1	-	-	-	1 074
marié	172	10 089	8 181	7 215	4 369	2 272	1 049	473	229	194	34 243
veuf	681	321	157	84	42	22	11	4	2	2	1 326
divorcé	49	34	16	9	3	2	3	2	-	-	118
<b>Total</b>	<b>1 425</b>	<b>10 806</b>	<b>8 471</b>	<b>7 356</b>	<b>4 429</b>	<b>2 304</b>	<b>1 064</b>	<b>479</b>	<b>231</b>	<b>196</b>	<b>36 761</b>
<b>Femmes</b>											
célibataire	577	266	63	16	2	1	2	-	2	-	929
mariée	127	75	43	32	13	11	2	2	-	-	305
veuve	2 152	828	384	192	101	48	21	10	2	4	3 742
divorcée	36	18	10	6	3	1	3	-	-	1	78
<b>Total</b>	<b>2 892</b>	<b>1 187</b>	<b>500</b>	<b>246</b>	<b>119</b>	<b>61</b>	<b>28</b>	<b>12</b>	<b>4</b>	<b>5</b>	<b>5 054</b>
<b>H + F</b>											
célibataire	1 100	628	180	64	17	9	3	-	2	-	2 003
marié	299	10 164	8 224	7 247	4 382	2 283	1 051	475	229	194	34 548
veuf	2 833	1 149	541	276	143	70	32	14	4	6	5 068
divorcé	85	52	26	15	6	3	6	2	-	1	196
<b>Total</b>	<b>4 317</b>	<b>11 993</b>	<b>8 971</b>	<b>7 602</b>	<b>4 548</b>	<b>2 365</b>	<b>1 092</b>	<b>491</b>	<b>235</b>	<b>201</b>	<b>41 815</b>

## ARRONDISSEMENT DE TIELT

	Taille du ménage										Nombre total de ménages	
	1 p.	2 p.	3 p.	4 p.	5 p.	6 p.	7 p.	8 p.	9 p.	10 p. et plus		
<b>a. Sexe et âge du chef de ménage</b>												
<b>Hommes</b>												
14 - 19	1	3	1	-	-	-	-	-	-	-	-	5
20 - 24	7	349	213	53	10	1	1	-	-	-	-	634
25 - 29	14	535	628	349	112	39	8	1	-	-	-	1 686
30 - 34	33	295	492	659	346	153	46	21	4	3	-	2 052
35 - 44	87	363	778	1 221	953	576	255	123	52	38	-	4 446
45 - 54	97	437	651	790	622	403	213	125	61	52	-	3 451
55 - 59	62	510	453	382	227	115	55	20	15	18	-	1 857
60 - 64	108	780	436	248	105	62	23	9	8	8	-	1 787
65 - 69	149	868	330	126	57	40	6	6	3	2	-	1 587
70 - 74	104	665	161	72	22	14	9	1	-	1	-	1 049
75 et plus	178	539	143	49	20	10	4	1	2	-	-	946
Total	840	5 344	4 286	3 949	2 474	1 413	620	307	145	122	-	19 500
<b>Femmes</b>												
14 - 19	-	2	-	-	-	-	-	-	-	-	-	2
20 - 24	3	-	-	-	1	-	-	-	-	-	-	4
25 - 29	7	8	4	2	-	1	-	-	-	-	-	22
30 - 34	12	5	6	2	3	-	1	-	1	-	-	30
35 - 44	29	25	28	26	15	10	2	2	1	2	-	140
45 - 54	81	90	56	35	20	10	2	3	-	1	-	298
55 - 59	104	72	42	20	10	3	1	-	-	-	-	252
60 - 64	191	85	46	15	8	2	5	-	1	-	-	353
65 - 69	279	98	32	17	9	5	-	-	-	-	-	440
70 - 74	294	118	35	8	4	-	-	-	-	-	-	459
75 et plus	346	134	44	22	3	3	2	-	-	-	-	554
Total	1 346	637	293	147	73	34	13	5	3	3	-	2 554
<b>H + F</b>												
14 - 19	1	5	1	-	-	-	-	-	-	-	-	7
20 - 24	10	349	213	53	11	1	1	-	-	-	-	638
25 - 29	21	543	632	351	112	40	8	1	-	-	-	1 708
30 - 34	45	300	498	661	349	153	47	21	5	3	-	2 082
35 - 44	116	388	806	1 247	968	586	257	125	53	40	-	4 586
45 - 54	178	527	707	825	642	413	215	128	61	53	-	3 749
55 - 59	166	582	495	402	237	118	56	20	15	18	-	2 109
60 - 64	299	865	482	263	113	64	28	9	9	8	-	2 140
65 - 69	428	966	362	143	66	45	6	6	3	2	-	2 027
70 - 74	398	783	196	80	26	14	9	1	-	1	-	1 508
75 et plus	524	673	187	71	23	13	6	1	2	-	-	1 500
Total	2 186	5 981	4 579	4 096	2 547	1 447	633	312	148	125	-	22 054
<b>b. Sexe et état civil du chef de ménage</b>												
<b>Hommes</b>												
célibataire	393	238	85	26	4	2	-	-	-	-	-	748
marié	60	4 922	4 108	3 884	2 453	1 399	615	307	143	120	-	18 011
veuf	375	177	92	39	17	12	5	-	2	2	-	721
divorcé	12	7	1	-	-	-	-	-	-	-	-	20
Total	840	5 344	4 286	3 949	2 474	1 413	620	307	145	122	-	19 500
<b>Femmes</b>												
célibataire	341	166	56	17	7	-	-	-	-	-	-	587
mariée	29	34	13	17	5	5	2	1	1	-	-	107
veuve	970	434	217	104	61	29	11	4	2	3	-	1 835
divorcée	6	3	7	9	-	-	-	-	-	-	-	25
Total	1 346	637	293	147	73	34	13	5	3	3	-	2 554
<b>H + F</b>												
célibataire	734	404	141	43	11	2	-	-	-	-	-	1 335
marié	89	4 956	4 121	3 901	2 458	1 404	617	308	144	120	-	18 118
veuf	1 345	611	309	143	78	41	16	4	4	5	-	2 556
divorcé	18	10	8	9	-	-	-	-	-	-	-	45
Total	2 186	5 981	4 579	4 096	2 547	1 447	633	312	148	125	-	22 054

## ARRONDISSEMENT DE FURNES

	Taille du ménage										Nombre total de ménages	
	1 p.	2 p.	3 p.	4 p.	5 p.	6 p.	7 p.	8 p.	9 p.	10 p. et plus		
<b>a. Sexe et âge du chef de ménage</b>												
<b>Hommes</b>												
14 - 19	4	8	4	-	-	-	-	-	-	-	-	16
20 - 24	23	245	180	54	12	2	-	-	-	-	-	516
25 - 29	28	271	385	254	87	17	4	2	1	-	-	1 049
30 - 34	34	140	303	385	218	81	26	9	3	1	-	1 200
35 - 44	72	274	545	750	532	307	150	69	33	17	-	2 749
45 - 54	100	495	536	518	331	200	96	69	41	22	-	2 408
55 - 59	61	497	310	164	72	55	18	13	8	7	-	1 205
60 - 64	93	668	232	102	50	22	10	4	5	3	-	1 189
65 - 69	113	682	155	46	25	16	4	3	4	-	-	1 048
70 - 74	107	508	108	34	15	3	2	1	-	-	-	778
75 et plus	171	479	72	21	10	8	5	-	1	-	-	767
Total	806	4 267	2 830	2 328	1 352	711	315	170	96	50	-	12 925
<b>Femmes</b>												
14 - 19	6	-	-	-	-	-	-	-	-	-	-	6
20 - 24	16	6	2	-	-	-	-	-	-	-	-	24
25 - 29	16	11	6	3	1	1	-	-	-	-	-	38
30 - 34	19	22	16	10	1	1	-	-	-	1	-	70
35 - 44	56	51	28	22	10	10	1	2	2	1	-	183
45 - 54	138	99	50	23	4	6	3	4	1	2	-	330
55 - 59	125	58	26	19	3	-	1	1	-	-	-	232
60 - 64	229	80	32	9	3	4	-	-	-	-	-	357
65 - 69	372	87	26	7	3	1	-	-	-	-	-	496
70 - 74	324	83	20	4	2	-	1	-	1	-	-	435
75 et plus	447	119	32	15	3	-	-	-	-	-	-	616
Total	1 748	616	238	111	30	23	6	7	4	4	-	2 787
<b>H + F</b>												
14 - 19	10	8	4	-	-	-	-	-	-	-	-	22
20 - 24	39	251	182	54	12	2	-	-	-	-	-	540
25 - 29	44	282	391	257	88	18	4	2	1	-	-	1 087
30 - 34	53	162	319	395	219	82	26	9	3	2	-	1 270
35 - 44	128	325	573	772	542	317	151	71	35	18	-	2 932
45 - 54	238	594	586	541	335	206	99	73	42	24	-	2 738
55 - 59	186	555	336	182	75	55	19	14	8	7	-	1 437
60 - 64	322	748	264	111	53	26	10	4	5	3	-	1 546
65 - 69	485	769	181	53	28	17	4	3	4	-	-	1 544
70 - 74	431	591	128	38	17	3	3	1	1	-	-	1 213
75 et plus	618	598	104	36	13	8	5	-	1	-	-	1 383
Total	2 554	4 883	3 068	2 439	1 382	734	321	177	100	54	-	15 712
<b>b. Sexe et état civil du chef de ménage</b>												
<b>Hommes</b>												
célibataire	279	124	44	13	6	4	-	-	-	-	-	470
marié	130	3 988	2 726	2 284	1 328	697	309	167	94	50	-	11 773
veuf	355	119	46	23	14	8	3	2	1	-	-	571
divorcé	42	36	14	8	4	2	3	1	1	-	-	111
Total	806	4 267	2 830	2 328	1 352	711	315	170	96	50	-	12 925
<b>Femmes</b>												
célibataire	334	114	28	9	1	-	1	-	-	-	-	487
mariée	121	61	40	17	5	8	1	1	-	1	-	255
veuve	1 234	408	157	79	24	14	4	6	3	3	-	1 932
divorcée	59	34	13	6	-	1	-	-	1	-	-	116
Total	1 748	616	238	111	30	23	6	7	4	4	-	2 787
<b>H + F</b>												
célibataire	613	238	72	22	7	4	1	-	-	-	-	957
marié	251	4 049	2 766	2 301	1 333	705	310	168	94	51	-	12 028
veuf	1 589	527	203	102	38	22	7	8	4	3	-	2 503
divorcé	101	69	27	14	4	3	3	1	2	-	-	224
Total	2 554	4 883	3 068	2 439	1 382	734	321	177	100	54	-	15 712

## PROVINCE D'ANVERS

	Taille du ménage										Nombre total de ménages
	1 p.	2 p.	3 p.	4 p.	5 p.	6 p.	7 p.	8 p.	9 p.	10 p. et plus	
<b>a. Sexe et âge du chef de ménage</b>											
<b>Hommes</b>											
14 - 19	142	228	210	26	2	1	-	-	-	-	609
20 - 24	1 216	9 765	7 617	2 141	348	65	10	1	5	2	21 170
25 - 29	1 730	10 231	14 502	9 239	2 751	682	153	44	14	6	39 352
30 - 34	1 930	5 866	11 903	13 727	6 914	2 761	848	289	102	53	44 393
35 - 44	3 651	10 852	20 926	23 728	16 222	9 664	4 739	2 163	1 140	917	94 002
45 - 54	3 638	19 807	19 501	15 267	9 169	5 604	3 173	1 688	1 025	1 122	79 994
55 - 59	2 603	18 216	9 229	4 623	2 360	1 247	617	327	180	206	39 608
60 - 64	3 282	22 009	6 898	2 591	1 248	574	261	104	46	62	37 075
65 - 69	3 586	20 562	4 259	1 285	578	249	112	45	11	14	30 701
70 - 74	3 270	13 768	2 221	586	237	95	42	11	8	5	20 243
75 et plus	4 730	11 059	1 736	468	136	68	21	11	6	3	18 238
<b>Total</b>	<b>29 778</b>	<b>142 363</b>	<b>99 002</b>	<b>73 681</b>	<b>39 965</b>	<b>21 010</b>	<b>9 976</b>	<b>4 683</b>	<b>2 537</b>	<b>2 390</b>	<b>425 385</b>
<b>Femmes</b>											
14 - 19	91	28	4	-	1	2	-	-	-	-	126
20 - 24	687	324	105	22	13	3	1	3	-	-	1 158
25 - 29	801	483	292	95	47	11	6	-	-	1	1 736
30 - 34	774	518	367	229	81	27	15	2	1	3	2 017
35 - 44	1 959	1 567	1 001	585	360	170	83	50	19	21	5 815
45 - 54	4 131	2 433	1 283	595	321	150	93	39	27	29	9 101
55 - 59	4 641	1 836	709	266	112	53	22	8	7	5	7 659
60 - 64	7 639	2 131	597	225	101	30	14	7	3	4	10 751
65 - 69	10 186	1 998	435	147	58	29	11	1	1	5	12 871
70 - 74	10 333	1 801	386	122	46	18	11	1	2	2	12 722
75 et plus	13 460	2 407	565	158	39	27	7	3	-	1	16 667
<b>Total</b>	<b>54 702</b>	<b>15 526</b>	<b>5 744</b>	<b>2 444</b>	<b>1 179</b>	<b>520</b>	<b>263</b>	<b>114</b>	<b>60</b>	<b>71</b>	<b>80 623</b>
<b>H + F</b>											
14 - 19	233	256	214	26	3	3	-	-	-	-	735
20 - 24	1 903	10 089	7 722	2 163	361	68	11	4	5	2	22 328
25 - 29	2 531	10 714	14 794	9 334	2 798	693	159	44	14	7	41 088
30 - 34	2 704	6 384	12 270	13 956	6 995	2 788	863	291	103	56	46 410
35 - 44	5 610	12 419	21 927	24 313	16 582	9 834	4 822	2 213	1 159	938	99 817
45 - 54	7 769	22 240	20 784	15 862	9 490	5 754	3 266	1 727	1 052	1 151	89 095
55 - 59	7 244	20 052	9 938	4 889	2 472	1 300	639	335	187	211	47 267
60 - 64	10 921	24 140	7 495	2 816	1 349	604	275	111	49	66	47 826
65 - 69	13 772	22 560	4 694	1 432	636	278	123	46	12	19	43 572
70 - 74	13 603	15 569	2 607	708	283	113	53	12	10	7	32 965
75 et plus	18 190	13 466	2 301	626	175	95	28	14	6	4	34 905
<b>Total</b>	<b>84 480</b>	<b>157 889</b>	<b>104 746</b>	<b>76 125</b>	<b>41 144</b>	<b>21 530</b>	<b>10 239</b>	<b>4 797</b>	<b>2 537</b>	<b>2 461</b>	<b>506 008</b>
<b>b. Sexe et état civil du chef de ménage</b>											
<b>Hommes</b>											
célibataire	10 632	3 848	1 188	433	181	91	41	21	14	11	16 460
marié	5 920	133 265	96 001	72 396	39 314	20 702	9 816	4 614	2 494	2 351	386 873
veuf	11 018	3 937	1 257	585	345	151	84	34	22	23	17 456
divorcé	2 208	1 313	556	267	125	66	35	14	7	5	4 596
<b>Total</b>	<b>29 778</b>	<b>142 363</b>	<b>99 002</b>	<b>73 681</b>	<b>39 965</b>	<b>21 010</b>	<b>9 976</b>	<b>4 683</b>	<b>2 537</b>	<b>2 390</b>	<b>425 385</b>
<b>Femmes</b>											
célibataire	9 071	2 504	520	184	72	34	20	10	3	12	12 430
mariée	4 112	2 164	1 197	542	276	122	64	34	17	8	8 536
veuve	39 100	9 666	3 453	1 487	709	323	166	64	39	47	55 054
divorcée	2 419	1 192	574	231	122	41	13	6	1	4	4 603
<b>Total</b>	<b>54 702</b>	<b>15 526</b>	<b>5 744</b>	<b>2 444</b>	<b>1 179</b>	<b>520</b>	<b>263</b>	<b>114</b>	<b>60</b>	<b>71</b>	<b>80 623</b>
<b>H + F</b>											
célibataire	19 703	6 352	1 708	617	253	125	61	31	17	23	28 890
marié	10 032	135 429	97 198	72 938	39 590	20 824	9 880	4 648	2 511	2 359	395 409
veuf	50 118	13 603	4 710	2 072	1 054	474	250	98	61	70	72 510
divorcé	4 627	2 505	1 130	498	247	107	48	20	8	9	9 199
<b>Total</b>	<b>84 480</b>	<b>157 889</b>	<b>104 746</b>	<b>76 125</b>	<b>41 144</b>	<b>21 530</b>	<b>10 239</b>	<b>4 797</b>	<b>2 537</b>	<b>2 461</b>	<b>506 008</b>

## PROVINCE DE BRABANT

	Taille du ménage										Nombre total de ménages
	1 p.	2 p.	3 p.	4 p.	5 p.	6 p.	7 p.	8 p.	9 p.	10 p. et plus	
<b>a. Sexe et âge du chef de ménage</b>											
<b>Hommes</b>											
14 - 19	1 009	412	245	35	8	-	2	1	-	2	1 714
20 - 24	5 526	12 870	9 246	2 327	400	103	24	2	6	4	30 508
25 - 29	6 070	14 694	18 889	10 587	2 899	773	215	56	23	15	54 221
30 - 34	5 475	8 819	17 104	17 073	7 693	2 884	971	357	102	48	60 526
35 - 44	9 547	18 139	32 431	34 891	20 730	10 853	4 942	2 252	960	755	135 500
45 - 54	8 584	32 265	30 946	22 736	12 883	6 800	3 288	1 684	831	780	120 797
55 - 59	5 194	26 831	13 182	6 266	2 922	1 410	630	303	140	135	57 013
60 - 64	5 970	32 047	9 478	3 448	1 646	739	317	128	52	58	53 883
65 - 69	6 263	29 785	5 631	1 691	812	415	161	64	24	13	44 859
70 - 74	5 834	20 928	2 990	817	383	180	83	39	8	12	31 274
75 et plus	8 073	17 892	2 409	668	302	147	66	20	10	10	29 597
Total	67 545	214 682	142 551	100 539	50 678	24 304	10 699	4 906	2 156	1 832	619 892
<b>Femmes</b>											
14 - 19	776	104	19	12	1	-	2	-	-	-	914
20 - 24	3 584	861	275	60	22	2	4	-	1	2	4 811
25 - 29	3 825	1 419	634	239	76	31	12	-	2	2	6 240
30 - 34	3 214	1 448	903	420	163	73	30	8	4	4	6 267
35 - 44	6 948	4 122	2 556	1 273	621	297	140	63	25	26	16 071
45 - 54	11 540	5 736	2 561	1 171	500	226	110	58	21	21	21 944
55 - 59	10 583	3 563	1 093	442	182	78	32	15	1	8	15 997
60 - 64	15 311	3 500	914	310	138	45	24	6	1	8	20 257
65 - 69	20 108	3 430	681	253	114	43	17	10	1	2	24 659
70 - 74	21 158	2 931	565	192	99	31	17	11	4	2	25 010
75 et plus	30 501	4 306	903	254	112	37	16	9	4	7	36 149
Total	127 548	31 420	11 104	4 626	2 028	863	404	180	64	82	178 319
<b>H + F</b>											
14 - 19	1 785	516	264	47	9	-	4	1	-	2	2 628
20 - 24	9 110	13 731	9 521	2 387	422	105	28	2	7	6	35 319
25 - 29	9 895	16 113	19 523	10 826	2 975	804	227	56	25	17	60 461
30 - 34	8 689	10 267	18 007	17 493	7 856	2 957	1 001	365	106	52	66 793
35 - 44	16 495	22 261	34 987	36 164	21 351	11 150	5 082	2 315	985	781	151 571
45 - 54	20 124	38 001	33 507	23 907	13 383	7 026	3 398	1 742	852	801	142 741
55 - 59	15 777	30 394	14 275	6 708	3 104	1 488	662	318	141	143	73 010
60 - 64	21 281	35 547	10 392	3 758	1 784	784	341	134	53	66	74 140
65 - 69	26 371	33 215	6 312	1 944	926	458	178	74	25	15	69 518
70 - 74	26 992	23 859	3 555	1 009	482	211	100	50	12	14	56 284
75 et plus	38 574	22 198	3 312	922	414	184	82	29	14	17	65 746
Total	195 093	246 102	153 655	105 165	52 706	25 167	11 103	5 086	2 220	1 914	798 211
<b>b. Sexe et état civil du chef de ménage</b>											
<b>Hommes</b>											
célibataire	28 006	6 780	1 979	710	294	157	80	37	18	22	38 083
marié	15 446	199 712	137 811	98 533	49 691	23 844	10 481	4 814	2 111	1 789	544 232
veuf	17 317	5 289	1 640	784	457	190	91	33	19	12	25 832
divorcé	6 776	2 901	1 121	512	236	113	47	22	8	9	11 745
Total	67 545	214 682	142 551	100 539	50 678	24 304	10 699	4 906	2 156	1 832	619 892
<b>Femmes</b>											
célibataire	29 627	6 088	1 277	356	144	43	35	12	3	13	37 598
mariée	11 044	5 190	2 770	1 295	562	244	109	51	30	28	21 323
veuve	76 597	15 994	5 374	2 371	1 105	490	215	96	27	31	102 300
divorcée	10 280	4 148	1 683	604	217	86	45	21	4	10	17 098
Total	127 548	31 420	11 104	4 626	2 028	863	404	180	64	82	178 319
<b>H + F</b>											
célibataire	57 633	12 868	3 256	1 066	438	200	115	49	21	35	75 681
marié	26 490	204 902	140 581	99 828	50 253	24 088	10 590	4 865	2 141	1 817	565 555
veuf	93 914	21 283	7 014	3 155	1 562	680	306	129	46	43	128 132
divorcé	17 056	7 049	2 804	1 116	453	199	92	43	12	19	28 843
Total	195 093	246 102	153 655	105 165	52 706	25 167	11 103	5 086	2 220	1 914	798 211

## PROVINCE DE HAINAUT

	Taille du ménage										Nombre total de ménages
	1 p.	2 p.	3 p.	4 p.	5 p.	6 p.	7 p.	8 p.	9 p.	10 p. et plus	
<b>a. Sexe et âge du chef de ménage</b>											
Hommes											
14 - 19	194	273	214	27	15	2	1	2	2	1	731
20 - 24	1 125	8 487	7 583	2 336	522	115	31	10	7	7	20 223
25 - 29	1 113	5 828	9 867	6 606	2 398	850	264	78	27	16	27 047
30 - 34	1 314	3 629	8 158	8 772	4 595	2 151	984	365	144	95	30 207
35 - 44	3 420	8 948	18 678	19 085	11 929	7 032	3 588	1 810	913	942	76 345
45 - 54	3 985	19 929	20 434	14 142	8 081	4 130	2 192	1 195	567	667	75 322
55 - 59	2 611	16 440	8 217	3 847	1 796	896	446	200	95	94	34 642
60 - 64	3 208	19 849	5 903	2 039	1 032	489	229	72	37	36	32 894
65 - 69	3 454	18 992	3 603	1 078	632	287	108	43	15	26	28 238
70 - 74	3 226	13 162	1 884	597	344	146	53	22	12	12	19 458
75 et plus	5 159	10 579	1 450	469	231	114	35	18	4	5	18 064
Total	28 809	126 116	85 991	58 998	31 575	16 212	7 931	3 815	1 823	1 901	363 171
Femmes											
14 - 19	133	30	10	4	1	-	-	-	-	-	178
20 - 24	741	402	179	57	8	5	-	-	-	-	1 392
25 - 29	575	448	379	143	54	29	11	2	2	3	1 646
30 - 34	534	419	427	282	116	67	22	18	4	7	1 896
35 - 44	1 494	1 630	1 281	797	452	250	146	59	38	52	6 199
45 - 54	3 916	2 891	1 525	791	404	185	86	44	41	29	9 912
55 - 59	4 852	1 997	632	305	136	51	38	8	5	6	8 030
60 - 64	8 315	2 300	643	282	129	45	16	3	5	5	11 743
65 - 69	11 896	2 337	527	255	117	51	18	7	-	2	15 210
70 - 74	12 378	2 126	480	200	79	32	11	5	5	1	15 317
75 et plus	16 965	2 781	728	241	90	36	23	3	4	2	20 873
Total	61 799	17 361	6 811	3 357	1 586	751	371	149	104	107	92 396
H + F											
14 - 19	327	303	224	31	16	2	1	2	2	1	909
20 - 24	1 866	8 889	7 762	2 393	530	120	31	10	7	7	21 615
25 - 29	1 688	6 276	10 246	6 749	2 452	879	275	80	29	19	28 693
30 - 34	1 848	4 048	8 585	9 054	4 711	2 218	1 006	383	148	102	32 103
35 - 44	4 914	10 578	19 959	19 882	12 381	7 282	3 734	1 869	951	994	82 544
45 - 54	7 901	22 820	21 959	14 933	8 485	4 315	2 278	1 239	608	696	85 234
55 - 59	7 463	18 437	8 849	4 152	1 932	947	484	208	100	100	42 672
60 - 64	11 523	22 149	6 546	2 321	1 161	534	245	75	42	41	44 637
65 - 69	15 350	21 329	4 130	1 333	749	338	126	50	15	28	43 448
70 - 74	15 604	15 288	2 364	797	423	178	64	27	17	13	34 775
75 et plus	22 124	13 360	2 178	710	321	150	58	21	8	7	38 937
Total	90 608	143 477	92 802	62 355	33 161	16 963	8 302	3 964	1 927	2 008	455 567
<b>b. Sexe et état civil du chef de ménage</b>											
Hommes											
célibataire	9 753	3 970	1 267	526	309	155	104	53	39	37	16 213
marié	5 245	116 258	82 590	57 432	30 674	15 748	7 689	3 671	1 751	1 832	322 890
veuf	11 223	3 980	1 321	671	374	184	59	58	16	19	17 905
divorcé	2 588	1 908	813	369	218	125	79	33	17	13	6 163
Total	28 809	126 116	85 991	58 998	31 575	16 212	7 931	3 815	1 823	1 901	363 171
Femmes											
célibataire	6 126	1 696	403	139	53	21	17	7	4	13	8 479
mariée	3 775	2 277	1 598	822	401	189	103	45	32	27	9 269
veuve	49 419	12 085	4 222	2 081	997	452	226	83	63	58	69 686
divorcée	2 479	1 303	588	315	135	89	25	14	5	9	4 962
Total	61 799	17 361	6 811	3 357	1 586	751	371	149	104	107	92 396
H + F											
célibataire	15 879	5 666	1 670	665	362	176	121	60	43	50	24 692
marié	9 020	118 535	84 188	58 254	31 075	15 937	7 792	3 716	1 783	1 859	332 159
veuf	60 642	16 065	5 543	2 752	1 371	636	285	141	79	77	87 591
divorcé	5 067	3 211	1 401	684	353	214	104	47	22	22	11 125
Total	90 608	143 477	92 802	62 355	33 161	16 963	8 302	3 964	1 927	2 008	455 567

## PROVINCE DE LIEGE

	Taille du ménage										Nombre total de ménages
	1 p.	2 p.	3 p.	4 p.	5 p.	6 p.	7 p.	8 p.	9 p.	10 p. et plus	
<b>a. Sexe et âge du chef de ménage</b>											
Hommes											
14 - 19	291	174	121	26	6	2	1	-	-	-	621
20 - 24	1 467	5 837	4 324	1 255	220	47	15	2	2	1	13 170
25 - 29	1 425	5 591	7 355	4 571	1 413	418	139	37	13	3	20 965
30 - 34	1 460	3 797	6 926	7 191	3 683	1 523	573	172	56	29	25 410
35 - 44	3 528	8 296	14 090	15 590	9 928	5 367	2 551	1 143	520	476	61 489
45 - 54	3 951	14 034	14 478	11 258	6 499	3 589	1 741	826	430	434	57 240
55 - 59	2 406	11 469	6 385	3 372	1 678	754	340	153	71	76	26 704
60 - 64	2 967	14 409	4 937	1 820	841	365	156	83	37	26	25 641
65 - 69	3 150	13 968	3 086	921	394	164	65	18	12	16	21 794
70 - 74	2 890	9 799	1 495	410	170	80	34	12	-	5	14 895
75 et plus	4 085	7 856	1 097	275	102	51	23	10	1	5	13 505
Total	27 620	95 230	64 294	46 689	24 934	12 360	5 638	2 456	1 142	1 071	281 434
Femmes											
14 - 19	118	27	7	6	-	-	-	-	-	-	158
20 - 24	808	283	107	31	7	-	1	2	-	-	1 239
25 - 29	775	430	237	95	36	18	2	1	1	-	1 595
30 - 34	727	531	340	162	71	38	18	5	3	2	1 897
35 - 44	1 963	1 562	1 099	577	261	134	82	36	12	16	5 742
45 - 54	4 260	2 547	1 286	628	300	141	59	31	16	9	9 277
55 - 59	4 598	1 734	604	197	86	31	15	3	-	3	7 271
60 - 64	7 565	1 966	499	151	68	23	6	5	4	3	10 290
65 - 69	10 078	1 778	395	119	48	14	5	7	-	4	12 448
70 - 74	10 428	1 602	305	105	34	18	4	2	1	1	12 500
75 et plus	14 824	2 285	449	109	38	13	7	3	2	-	17 730
Total	56 144	14 745	5 328	2 180	949	430	199	95	39	38	80 147
H + F											
14 - 19	409	201	128	32	6	2	1	-	-	-	779
20 - 24	2 275	6 120	4 431	1 286	227	47	16	4	2	1	14 409
25 - 29	2 200	6 021	7 592	4 666	1 449	436	141	38	14	3	22 560
30 - 34	2 187	4 328	7 266	7 353	3 754	1 561	591	177	59	31	27 307
35 - 44	5 491	9 858	15 189	16 167	10 189	5 501	2 633	1 179	532	492	67 231
45 - 54	8 211	16 581	15 764	11 886	6 799	3 730	1 800	857	446	443	66 517
55 - 59	7 004	13 203	6 989	3 569	1 764	785	355	156	71	79	33 975
60 - 64	10 532	16 375	5 436	1 971	909	388	162	88	41	29	35 931
65 - 69	13 228	15 746	3 481	1 040	442	178	70	25	12	20	34 242
70 - 74	13 318	11 401	1 800	515	204	98	38	14	1	6	27 395
75 et plus	18 909	10 141	1 546	384	140	64	30	13	3	5	31 235
Total	83 764	109 975	69 622	48 869	25 883	12 790	5 837	2 551	1 181	1 109	361 581
<b>b. Sexe et état civil du chef de ménage</b>											
Hommes											
célibataire	10 618	3 307	987	416	205	115	47	20	12	11	15 738
marié	5 325	87 764	61 911	45 626	24 407	12 108	5 514	2 401	1 108	1 051	247 215
veuf	8 801	2 795	891	389	203	84	42	21	10	6	13 242
divorcé	2 876	1 364	505	258	119	53	35	14	12	3	5 239
Total	27 620	95 230	64 294	46 689	24 934	12 360	5 638	2 456	1 142	1 071	281 434
Femmes											
célibataire	8 809	2 112	461	127	42	21	14	7	1	4	11 598
mariée	3 693	1 839	1 106	541	227	116	46	23	8	9	7 608
veuve	40 362	9 358	3 098	1 255	605	247	120	51	23	21	55 140
divorcée	3 280	1 436	663	257	75	46	19	14	7	4	5 801
Total	56 144	14 745	5 328	2 180	949	430	199	95	39	38	80 147
H + F											
célibataire	19 427	5 419	1 448	543	247	136	61	27	13	15	27 336
marié	9 018	89 603	63 017	46 167	24 634	12 224	5 560	2 424	1 116	1 060	254 823
veuf	49 163	12 153	3 989	1 644	808	331	162	72	33	27	68 382
divorcé	6 156	2 800	1 168	515	194	99	54	28	19	7	11 040
Total	83 764	109 975	69 622	48 869	25 883	12 790	5 837	2 551	1 181	1 109	361 581



## PROVINCE DE LIMBOURG

	Taille du ménage										Nombre total de ménages	
	1 p.	2 p.	3 p.	4 p.	5 p.	6 p.	7 p.	8 p.	9 p.	10 p. et plus		
<b>a. Sexe et âge du chef de ménage</b>												
Hommes												
V	14 - 19	58	76	59	9	2	-	-	-	-	1	205
	20 - 24	271	3 759	2 636	710	126	27	8	5	1	3	7 546
	25 - 29	303	4 490	5 823	3 894	1 243	352	102	35	13	2	16 257
	30 - 34	513	2 173	4 768	6 568	3 699	1 563	611	172	71	43	20 181
	35 - 44	999	2 696	5 673	10 367	8 522	5 740	3 095	1 507	712	635	39 946
	45 - 54	999	3 427	4 863	6 130	5 068	3 673	2 299	1 345	782	939	29 525
	55 - 59	636	3 279	2 874	2 175	1 617	976	566	300	166	192	12 781
	60 - 64	698	4 085	2 333	1 455	863	461	241	138	61	58	10 393
	65 - 69	712	4 130	1 628	748	419	220	107	43	22	13	8 042
	70 - 74	596	2 736	865	359	197	104	45	32	9	4	4 947
	75 et plus	840	2 319	744	277	152	66	45	15	4	9	4 471
	Total	6 625	33 170	32 266	32 692	21 908	13 182	7 119	3 592	1 841	1 899	154 294
Femmes												
	14 - 19	21	7	2	1	-	-	-	-	-	-	31
	20 - 24	133	80	25	11	4	1	-	-	-	1	255
	25 - 29	122	91	76	28	17	1	2	2	1	-	340
	30 - 34	121	90	115	60	36	27	13	7	3	-	472
	35 - 44	295	283	332	225	149	87	46	26	13	12	1 468
	45 - 54	543	551	513	355	243	131	66	50	26	22	2 500
	55 - 59	804	564	388	206	119	52	25	21	6	3	2 188
	60 - 64	1 375	728	357	188	77	26	17	7	2	2	2 779
	65 - 69	1 752	713	245	115	68	22	13	4	3	1	2 936
	70 - 74	1 591	560	210	84	43	10	6	2	1	-	2 507
	75 et plus	1 763	763	269	95	37	18	6	8	2	1	2 962
	Total	8 520	4 430	2 532	1 368	793	375	194	127	57	42	18 438
H + F												
	14 - 19	79	83	61	10	2	-	-	-	-	1	236
	20 - 24	404	3 839	2 661	721	130	28	8	5	1	4	7 801
	25 - 29	425	4 581	5 899	3 922	1 260	353	104	37	14	2	16 597
	30 - 34	634	2 263	4 883	6 628	3 735	1 590	624	179	74	43	20 653
	35 - 44	1 294	2 979	6 005	10 592	8 671	5 827	3 141	1 533	725	647	41 414
	45 - 54	1 542	3 978	5 376	6 485	5 311	3 804	2 365	1 395	808	961	32 025
	55 - 59	1 440	3 843	3 262	2 381	1 736	1 028	591	321	172	195	14 969
	60 - 64	2 073	4 813	2 690	1 643	940	487	258	145	63	60	13 172
	65 - 69	2 464	4 843	1 873	863	487	242	120	47	25	14	10 978
	70 - 74	2 187	3 296	1 075	443	240	114	51	34	10	4	7 454
	75 et plus	2 603	3 082	1 013	372	189	84	51	23	6	10	7 433
	Total	15 145	37 600	34 798	34 060	22 701	13 557	7 313	3 719	1 898	1 941	172 732
<b>b. Sexe et état civil du chef de ménage</b>												
Hommes												
	célibataire	3 270	1 510	568	222	94	35	29	15	6	10	5 759
	marié	1 270	30 518	31 039	32 081	21 549	13 019	7 025	3 546	1 818	1 872	143 737
	veuf	1 924	1 076	617	368	252	123	57	29	15	13	4 474
	divorcé	161	66	42	21	13	5	8	2	2	4	324
	Total	6 625	33 170	32 266	32 692	21 908	13 182	7 119	3 592	1 841	1 899	154 294
Femmes												
	célibataire	1 577	676	228	73	28	11	6	5	5	5	2 614
	mariée	525	383	333	153	116	37	18	14	5	8	1 592
	veuve	6 313	3 276	1 913	1 111	628	320	163	108	46	28	13 906
	divorcée	105	95	58	31	21	7	7	-	1	1	326
	Total	8 520	4 430	2 532	1 368	793	375	194	127	57	42	18 438
H + F												
	célibataire	4 847	2 186	796	295	122	46	35	20	11	15	8 373
	marié	1 795	30 901	31 372	32 234	21 665	13 056	7 043	3 560	1 823	1 880	145 329
	veuf	8 237	4 352	2 530	1 479	880	443	220	137	61	41	18 380
	divorcé	266	161	100	52	34	12	15	2	3	5	650
	Total	15 145	37 600	34 798	34 060	22 701	13 557	7 313	3 719	1 898	1 941	172 732

## PROVINCE DE LUXEMBOURG

	Taille du ménage										Nombre total de ménages	
	1 p.	2 p.	3 p.	4 p.	5 p.	6 p.	7 p.	8 p.	9 p.	10 p. et plus		
<b>a. Sexe et âge du chef de ménage</b>												
<b>Hommes</b>												
14 - 19	25	14	11	3	-	-	-	-	-	-	-	53
20 - 24	117	896	691	243	45	11	2	-	1	-	-	2 006
25 - 29	104	769	1 242	975	372	102	28	6	4	2	2	3 604
30 - 34	149	490	1 028	1 565	885	443	155	52	20	10	4	4 797
35 - 44	402	968	1 945	3 119	2 580	1 537	793	351	196	130	12	12 021
45 - 54	472	1 736	2 361	2 453	1 729	1 046	608	273	138	146	10	10 962
55 - 59	380	1 842	1 454	1 019	579	288	142	80	26	31	5	5 841
60 - 64	518	2 472	1 218	605	297	147	75	30	8	10	3	5 380
65 - 69	462	2 612	778	332	132	80	38	5	4	3	4	4 446
70 - 74	504	1 902	439	175	59	32	12	7	-	3	3	3 133
75 et plus	797	1 716	328	103	52	19	11	3	2	1	3	3 032
<b>Total</b>	<b>3 930</b>	<b>15 417</b>	<b>11 495</b>	<b>10 592</b>	<b>6 730</b>	<b>3 705</b>	<b>1 864</b>	<b>807</b>	<b>399</b>	<b>336</b>	<b>55 275</b>	
<b>Femmes</b>												
14 - 19	8	3	1	1	-	-	-	-	-	-	-	13
20 - 24	51	23	13	1	2	1	-	-	-	1	-	92
25 - 29	38	26	23	7	7	1	1	-	-	-	-	103
30 - 34	61	41	47	17	6	5	2	2	-	-	-	181
35 - 44	153	140	156	87	51	30	15	6	3	4	4	645
45 - 54	520	362	231	143	63	32	16	6	1	1	1	1 375
55 - 59	618	325	154	78	30	12	5	4	1	-	-	1 227
60 - 64	1 092	406	117	54	27	10	7	-	1	-	-	1 714
65 - 69	1 528	401	126	41	26	9	3	-	-	-	-	2 134
70 - 74	1 582	375	101	39	20	9	3	3	2	1	2	2 135
75 et plus	2 239	509	138	39	12	6	2	-	1	-	-	2 946
<b>Total</b>	<b>7 890</b>	<b>2 611</b>	<b>1 107</b>	<b>507</b>	<b>244</b>	<b>115</b>	<b>54</b>	<b>21</b>	<b>9</b>	<b>7</b>	<b>12 565</b>	
<b>H + F</b>												
14 - 19	33	17	12	4	-	-	-	-	-	-	-	66
20 - 24	168	919	704	244	47	12	2	-	1	1	2	2 098
25 - 29	142	795	1 265	982	379	103	29	6	4	2	3	3 707
30 - 34	210	531	1 075	1 582	891	448	157	54	20	10	4	4 978
35 - 44	555	1 108	2 101	3 206	2 631	1 567	808	357	199	134	12	12 666
45 - 54	992	2 098	2 592	2 596	1 792	1 078	624	279	139	147	12	12 337
55 - 59	998	2 167	1 608	1 097	609	300	147	84	27	31	7	7 068
60 - 64	1 610	2 878	1 335	659	324	157	82	30	9	10	7	7 094
65 - 69	1 990	3 013	904	373	158	89	41	5	4	3	6	6 580
70 - 74	2 086	2 277	540	214	79	41	15	10	2	4	5	5 268
75 et plus	3 036	2 225	466	142	64	25	13	3	3	1	5	5 978
<b>Total</b>	<b>11 820</b>	<b>18 028</b>	<b>12 602</b>	<b>11 099</b>	<b>6 974</b>	<b>3 820</b>	<b>1 918</b>	<b>828</b>	<b>408</b>	<b>343</b>	<b>67 840</b>	
<b>b. Sexe et état civil du chef de ménage</b>												
<b>Hommes</b>												
célibataire	1 872	997	388	122	59	23	9	1	3	1	3	3 475
marié	357	13 810	10 839	10 308	6 576	3 644	1 835	800	391	333	48	48 893
veuf	1 528	538	223	138	86	31	18	6	5	1	2	2 574
divorcé	173	72	45	24	9	7	2	-	-	1	3	333
<b>Total</b>	<b>3 930</b>	<b>15 417</b>	<b>11 495</b>	<b>10 592</b>	<b>6 730</b>	<b>3 705</b>	<b>1 864</b>	<b>807</b>	<b>399</b>	<b>336</b>	<b>55 275</b>	
<b>Femmes</b>												
célibataire	1 612	549	144	30	20	5	4	1	-	1	2	2 366
mariée	222	135	95	54	34	8	6	4	2	2	5	562
veuve	5 912	1 854	815	402	179	100	44	15	7	4	9	9 332
divorcée	144	73	53	21	11	2	-	1	-	-	3	305
<b>Total</b>	<b>7 890</b>	<b>2 611</b>	<b>1 107</b>	<b>507</b>	<b>244</b>	<b>115</b>	<b>54</b>	<b>21</b>	<b>9</b>	<b>7</b>	<b>12 565</b>	
<b>H + F</b>												
célibataire	3 484	1 546	532	152	79	28	13	2	3	2	5	5 841
marié	579	13 945	10 934	10 362	6 610	3 652	1 841	804	393	335	49	49 455
veuf	7 440	2 392	1 038	540	265	131	62	21	12	5	11	11 906
divorcé	317	145	98	45	20	9	2	1	-	1	6	638
<b>Total</b>	<b>11 820</b>	<b>18 028</b>	<b>12 602</b>	<b>11 099</b>	<b>6 974</b>	<b>3 820</b>	<b>1 918</b>	<b>828</b>	<b>408</b>	<b>343</b>	<b>67 840</b>	

## PROVINCE DE NAMUR

	Taille du ménage										Nombre total de ménages
	1 p.	2 p.	3 p.	4 p.	5 p.	6 p.	7 p.	8 p.	9 p.	10 p. et plus	
<b>a. Sexe et âge du chef de ménage</b>											
<b>Hommes</b>											
14 - 19	44	57	24	7	-	1	1	2	-	-	136
20 - 24	235	2 058	1 721	560	123	28	9	6	2	-	4 742
25 - 29	220	1 504	2 519	1 790	717	205	74	25	5	4	7 063
30 - 34	299	997	2 072	2 703	1 644	730	338	111	38	28	8 960
35 - 44	667	2 071	4 104	5 317	3 992	2 457	1 304	613	322	317	21 164
45 - 54	858	3 953	4 811	4 253	2 814	1 573	853	425	215	249	20 004
55 - 59	635	3 793	2 389	1 319	745	331	178	77	46	41	9 554
60 - 64	715	4 905	1 862	727	369	185	75	35	17	28	8 918
65 - 69	841	4 998	1 136	384	193	89	49	20	14	10	7 734
70 - 74	807	3 366	560	186	119	46	16	6	9	2	5 117
75 et plus	1 270	2 892	494	140	69	26	7	6	3	2	4 909
<b>Total</b>	<b>6 591</b>	<b>30 594</b>	<b>21 692</b>	<b>17 386</b>	<b>10 785</b>	<b>5 671</b>	<b>2 904</b>	<b>1 326</b>	<b>671</b>	<b>681</b>	<b>98 301</b>
<b>Femmes</b>											
14 - 19	16	7	-	1	-	-	-	-	-	-	24
20 - 24	132	59	26	4	3	2	-	-	-	-	226
25 - 29	120	69	44	31	11	3	1	3	-	1	283
30 - 34	141	117	64	44	22	7	5	1	1	3	405
35 - 44	415	372	293	194	130	56	37	21	11	13	1 542
45 - 54	1 027	776	449	252	139	60	20	14	13	6	2 756
55 - 59	1 257	613	236	126	49	30	6	5	-	-	2 322
60 - 64	2 077	668	200	99	45	19	3	3	1	3	3 118
65 - 69	2 942	676	172	58	36	19	8	2	1	2	3 916
70 - 74	3 131	621	133	57	31	12	6	1	1	-	3 993
75 et plus	4 368	817	225	53	38	9	4	4	1	1	5 520
<b>Total</b>	<b>15 626</b>	<b>4 795</b>	<b>1 842</b>	<b>919</b>	<b>504</b>	<b>217</b>	<b>90</b>	<b>54</b>	<b>29</b>	<b>29</b>	<b>24 105</b>
<b>H + F</b>											
14 - 19	60	64	24	8	-	1	1	2	-	-	160
20 - 24	367	2 117	1 747	564	126	30	9	6	2	-	4 968
25 - 29	340	1 573	2 563	1 821	728	208	75	28	5	5	7 346
30 - 34	440	1 114	2 136	2 747	1 666	737	343	112	39	31	9 365
35 - 44	1 082	2 443	4 397	5 511	4 122	2 513	1 341	634	333	330	22 706
45 - 54	1 885	4 729	5 260	4 505	2 953	1 633	873	439	228	255	22 760
55 - 59	1 892	4 406	2 625	1 445	794	361	184	82	46	41	11 876
60 - 64	2 792	5 573	2 062	826	414	204	78	38	18	31	12 036
65 - 69	3 783	5 674	1 308	442	229	108	57	22	15	12	11 650
70 - 74	3 938	3 987	693	243	150	58	22	7	10	2	9 110
75 et plus	5 638	3 709	719	193	107	35	11	10	4	3	10 429
<b>Total</b>	<b>22 217</b>	<b>35 389</b>	<b>23 534</b>	<b>18 305</b>	<b>11 289</b>	<b>5 888</b>	<b>2 994</b>	<b>1 380</b>	<b>700</b>	<b>710</b>	<b>122 406</b>
<b>b. Sexe et état civil du chef de ménage</b>											
<b>Hommes</b>											
célibataire	2 426	1 083	332	144	73	38	26	13	7	8	4 150
marié	1 043	28 217	20 856	16 980	10 549	5 552	2 837	1 294	650	663	88 641
veuf	2 636	996	376	200	119	58	28	14	9	8	4 444
divorcé	486	298	128	62	44	23	13	5	5	2	1 066
<b>Total</b>	<b>6 591</b>	<b>30 594</b>	<b>21 692</b>	<b>17 386</b>	<b>10 785</b>	<b>5 671</b>	<b>2 904</b>	<b>1 326</b>	<b>671</b>	<b>681</b>	<b>98 301</b>
<b>Femmes</b>											
célibataire	2 347	746	175	49	14	5	4	2	2	4	3 348
mariée	730	411	240	141	98	42	18	10	5	6	1 701
veuve	12 082	3 381	1 290	672	361	158	63	38	22	16	18 083
divorcée	467	257	137	57	31	12	5	4	-	3	973
<b>Total</b>	<b>15 626</b>	<b>4 795</b>	<b>1 842</b>	<b>919</b>	<b>504</b>	<b>217</b>	<b>90</b>	<b>54</b>	<b>29</b>	<b>29</b>	<b>24 105</b>
<b>H + F</b>											
célibataire	4 773	1 829	507	193	87	43	30	15	9	12	7 498
marié	1 773	28 628	21 096	17 121	10 647	5 594	2 855	1 304	655	669	90 342
veuf	14 718	4 377	1 666	872	480	216	91	52	31	24	22 527
divorcé	953	555	265	119	75	35	18	9	5	5	2 039
<b>Total</b>	<b>22 217</b>	<b>35 389</b>	<b>23 534</b>	<b>18 305</b>	<b>11 289</b>	<b>5 888</b>	<b>2 994</b>	<b>1 380</b>	<b>700</b>	<b>710</b>	<b>122 406</b>

## PROVINCE DE FLANDRE ORIENTALE

	Taille du ménage										Nombre total de ménages
	1 p.	2 p.	3 p.	4 p.	5 p.	6 p.	7 p.	8 p.	9 p.	10 p. et plus	
<b>a. Sexe et âge du chef de ménage</b>											
Hommes											
14 - 19	73	165	187	16	3	1	-	2	-	1	448
20 - 24	574	7 747	5 930	1 723	271	69	17	3	1	2	16 337
25 - 29	805	8 352	11 897	7 006	2 222	605	142	42	9	6	31 086
30 - 34	846	4 652	10 137	10 948	5 583	2 220	734	234	77	46	35 477
35 - 44	1 980	7 886	17 211	20 985	13 838	7 670	3 731	1 645	702	624	76 272
45 - 54	2 302	13 372	16 168	13 966	8 908	5 216	2 699	1 368	739	718	65 456
55 - 59	1 846	14 055	8 411	4 703	2 545	1 248	610	334	153	130	34 035
60 - 64	2 533	18 359	6 675	2 813	1 450	680	300	115	61	52	33 038
65 - 69	2 928	18 122	4 273	1 438	735	382	133	60	30	19	28 120
70 - 74	2 870	12 833	2 427	757	390	215	94	35	14	10	19 645
75 et plus	4 344	10 681	2 110	625	336	155	66	26	13	10	18 366
Total	21 101	116 224	85 426	64 980	36 281	18 461	8 526	3 864	1 799	1 618	358 280
Femmes											
14 - 19	47	11	8	-	-	1	1	-	1	-	69
20 - 24	354	153	67	23	8	1	1	1	-	-	608
25 - 29	390	251	135	67	23	15	2	1	1	-	885
30 - 34	404	298	220	114	70	34	13	4	1	2	1 160
35 - 44	1 210	1 028	793	424	219	147	76	38	17	22	3 974
45 - 54	2 570	1 815	1 077	571	305	151	70	32	14	18	6 623
55 - 59	3 109	1 592	662	300	143	62	23	12	2	6	5 911
60 - 64	5 637	1 893	587	261	115	58	25	9	3	4	8 592
65 - 69	8 020	1 980	510	224	102	33	18	5	2	4	10 898
70 - 74	7 904	1 799	458	175	98	36	15	5	1	1	10 492
75 et plus	10 052	2 548	685	220	108	38	11	8	7	-	13 677
Total	39 697	13 368	5 202	2 379	1 191	576	255	115	49	57	62 889
H + F											
14 - 19	120	176	195	16	3	2	1	2	1	1	517
20 - 24	928	7 900	5 997	1 746	279	70	18	4	1	2	16 945
25 - 29	1 195	8 603	12 032	7 073	2 245	620	144	43	10	6	31 971
30 - 34	1 250	4 950	10 357	11 062	5 653	2 254	747	238	78	48	36 637
35 - 44	3 190	8 914	18 004	21 409	14 057	7 817	3 807	1 683	719	646	80 246
45 - 54	4 872	15 187	17 245	14 537	9 213	5 367	2 769	1 400	753	736	72 079
55 - 59	4 955	15 647	9 073	5 003	2 688	1 310	633	346	155	136	39 946
60 - 64	8 170	20 252	7 262	3 074	1 565	738	325	124	64	56	41 630
65 - 69	10 948	20 102	4 783	1 662	837	415	151	65	32	23	39 018
70 - 74	10 774	14 632	2 885	932	488	251	109	40	15	11	30 137
75 et plus	14 396	13 229	2 795	845	444	193	77	34	20	10	32 043
Total	60 798	129 592	90 628	67 359	37 472	19 037	8 781	3 979	1 848	1 675	421 169
<b>b. Sexe et état civil du chef de ménage</b>											
Hommes											
célibataire	7 295	3 541	1 182	464	181	98	40	20	12	11	12 844
marié	3 352	108 587	82 556	63 646	35 568	18 123	8 372	3 798	1 754	1 580	327 336
veuf	9 623	3 507	1 416	733	442	195	91	33	25	17	16 082
divorcé	831	589	272	137	90	45	23	13	8	10	2 018
Total	21 101	116 224	85 426	64 980	36 281	18 461	8 526	3 864	1 799	1 618	358 280
Femmes											
célibataire	7 409	2 658	768	187	75	32	11	5	6	5	11 156
mariée	2 397	1 332	789	381	212	143	63	23	11	13	5 364
veuve	28 998	8 937	3 393	1 694	853	372	171	81	31	37	44 567
divorcée	893	441	252	117	51	29	10	6	1	2	1 802
Total	39 697	13 368	5 202	2 379	1 191	576	255	115	49	57	62 889
H + F											
célibataire	14 704	6 199	1 950	651	256	130	51	25	18	16	24 000
marié	5 749	109 919	83 345	64 027	35 780	18 266	8 435	3 821	1 765	1 593	332 700
veuf	38 621	12 444	4 809	2 427	1 295	567	262	114	56	54	60 649
divorcé	1 724	1 030	524	254	141	74	33	19	9	12	3 820
Total	60 798	129 592	90 628	67 359	37 472	19 037	8 781	3 979	1 848	1 675	421 169

## PROVINCE DE FLANDRE OCCIDENTALE

	Taille du ménage										Nombre total de ménages
	1 p.	2 p.	3 p.	4 p.	5 p.	6 p.	7 p.	8 p.	9 p.	10 p. et plus	
<b>a. Sexe et âge du chef de ménage</b>											
Hommes											
14 - 19	48	107	101	13	2	-	-	1	-	-	272
20 - 24	422	6 215	4 390	1 196	248	41	10	2	1	1	12 466
25 - 29	577	6 945	9 432	5 833	1 935	538	139	36	9	5	25 449
30 - 34	582	3 858	7 860	9 178	4 807	1 938	642	195	64	30	29 154
35 - 44	1 433	5 898	12 518	17 226	12 178	6 979	3 347	1 524	676	512	62 291
45 - 54	1 696	9 503	11 484	11 227	7 693	4 593	2 493	1 277	695	664	51 325
55 - 59	1 219	9 946	6 227	3 869	2 126	1 150	537	236	136	117	25 563
60 - 64	1 676	13 277	5 323	2 382	1 179	578	255	91	73	47	24 881
65 - 69	1 970	13 477	3 348	1 215	574	268	77	41	17	19	21 006
70 - 74	1 861	9 613	1 862	602	270	142	62	20	10	8	14 450
75 et plus	2 736	7 824	1 455	448	179	84	44	12	10	6	12 798
Total	14 220	86 663	63 940	53 189	31 191	16 311	7 606	3 435	1 691	1 409	279 655
Femmes											
14 - 19	42	15	2	-	-	-	1	-	-	-	60
20 - 24	254	92	40	13	3	1	-	-	-	-	403
25 - 29	347	191	102	46	20	8	3	2	-	-	719
30 - 34	326	229	203	99	47	20	7	4	2	2	939
35 - 44	895	716	582	400	196	127	52	28	15	8	3 019
45 - 54	2 092	1 452	875	431	250	119	61	29	17	23	5 349
55 - 59	2 474	1 241	521	247	119	38	21	12	4	1	4 678
60 - 64	4 191	1 464	475	220	101	46	12	6	2	1	6 518
65 - 69	5 839	1 433	427	162	88	29	10	3	1	1	7 993
70 - 74	5 950	1 371	352	123	49	27	15	4	2	3	7 896
75 et plus	7 288	1 891	527	177	48	24	7	5	-	-	9 967
Total	29 698	10 095	4 106	1 918	921	439	189	93	43	39	47 541
H + F											
14 - 19	90	122	103	13	2	-	1	1	-	-	332
20 - 24	676	6 307	4 370	1 209	251	42	10	2	1	1	12 869
25 - 29	924	7 136	9 534	5 879	1 955	546	142	38	9	5	26 168
30 - 34	908	4 087	8 063	9 277	4 854	1 958	649	199	66	32	30 093
35 - 44	2 328	6 614	13 100	17 626	12 374	7 106	3 399	1 552	691	520	65 310
45 - 54	3 788	10 955	12 359	11 658	7 943	4 712	2 554	1 306	712	687	56 674
55 - 59	3 693	11 187	6 748	4 116	2 245	1 188	558	248	140	118	30 241
60 - 64	5 867	14 741	5 798	2 602	1 280	624	267	97	75	48	31 399
65 - 69	7 809	14 910	3 775	1 377	662	297	87	44	18	20	28 999
70 - 74	7 811	10 984	2 214	725	319	169	77	24	12	11	22 346
75 et plus	10 024	9 715	1 982	625	227	108	51	17	10	6	22 765
Total	43 918	96 758	68 046	55 107	32 112	16 750	7 795	3 528	1 734	1 448	327 196
<b>b. Sexe et état civil du chef de ménage</b>											
Hommes											
célibataire	5 069	2 820	905	334	134	63	28	12	9	5	9 379
marié	2 231	80 947	61 779	52 252	30 714	16 078	7 488	3 383	1 659	1 385	257 916
veuf	6 207	2 490	1 038	481	278	138	62	31	17	16	10 758
divorcé	713	406	218	122	65	32	28	9	6	3	1 602
Total	14 220	86 663	63 940	53 189	31 191	16 311	7 606	3 435	1 691	1 409	279 655
Femmes											
célibataire	5 833	2 145	520	160	51	24	13	2	4	3	8 755
mariée	1 818	985	628	325	152	80	29	15	10	6	4 048
veuve	21 321	6 577	2 736	1 332	664	321	137	74	28	29	33 219
divorcée	726	388	222	101	54	14	10	2	1	1	1 519
Total	29 698	10 095	4 106	1 918	921	439	189	93	43	39	47 541
H + F											
célibataire	10 902	4 965	1 425	494	185	87	41	14	13	8	18 134
marié	4 049	81 932	62 407	52 577	30 866	16 158	7 517	3 398	1 669	1 391	261 964
veuf	27 528	9 067	3 774	1 813	942	459	199	105	45	45	43 977
divorcé	1 439	794	440	223	119	46	38	11	7	4	3 121
Total	43 918	96 758	68 046	55 107	32 112	16 750	7 795	3 528	1 734	1 448	327 196

## REGION LINGUISTIQUE FRANCAISE

	Taille du ménage										Nombre total de ménages
	1 p.	2 p.	3 p.	4 p.	5 p.	6 p.	7 p.	8 p.	9 p.	10 p. et plus	
<b>a. Sexe et âge du chef de ménage</b>											
Hommes											
14 - 19	570	548	389	66	22	5	3	4	2	2	1 611
20 - 24	3 038	18 143	15 109	4 619	960	212	59	18	14	8	42 180
25 - 29	2 982	14 392	22 166	14 797	5 181	1 648	524	157	52	28	61 927
30 - 34	3 352	9 312	19 325	21 642	11 571	5 111	2 137	727	259	172	73 618
35 - 44	8 252	21 484	41 519	46 044	30 310	17 393	8 661	4 104	2 020	1 946	181 733
45 - 54	9 600	42 328	45 047	34 192	20 243	10 874	5 679	2 855	1 427	1 563	173 808
55 - 59	6 314	35 961	19 621	10 070	5 012	2 349	1 165	531	249	250	81 522
60 - 64	7 734	44 446	14 752	5 413	2 674	1 278	555	222	101	108	77 283
65 - 69	8 273	43 187	9 028	2 826	1 457	658	281	93	46	54	65 903
70 - 74	7 834	29 967	4 629	1 451	759	336	132	55	22	23	45 208
75 et plus	11 853	24 520	3 570	1 065	506	233	85	41	10	13	41 896
Total	69 802	284 288	195 155	142 185	78 695	40 097	19 281	8 807	4 212	4 167	846 689
Femmes											
14 - 19	281	69	19	14	1	-	1	-	-	-	385
20 - 24	1 781	790	339	99	21	8	1	2	-	1	3 042
25 - 29	1 544	1 007	705	283	113	57	17	6	3	4	3 739
30 - 34	1 503	1 150	903	529	228	120	47	26	8	12	4 526
35 - 44	4 162	3 896	2 987	1 737	963	501	294	125	71	91	14 827
45 - 54	10 026	6 905	3 649	1 912	956	442	189	100	76	47	24 302
55 - 59	11 641	4 892	1 707	752	317	132	72	22	6	9	19 550
60 - 64	19 745	5 534	1 545	624	297	102	35	12	10	12	27 916
65 - 69	27 456	5 424	1 283	512	253	103	38	16	1	8	35 094
70 - 74	28 860	4 950	1 063	425	182	75	29	15	12	3	35 614
75 et plus	40 111	6 673	1 625	475	196	70	38	10	9	3	49 210
Total	147 110	41 290	15 825	7 362	3 527	1 610	761	334	196	190	218 205
H + F											
14 - 19	851	617	408	80	23	5	4	4	2	2	1 996
20 - 24	4 819	18 933	15 448	4 718	981	220	60	20	14	9	45 222
25 - 29	4 526	15 399	22 871	15 080	5 294	1 705	541	163	55	32	65 666
30 - 34	4 855	10 462	20 228	22 171	11 799	5 231	2 184	753	277	184	78 144
35 - 44	12 414	25 380	44 506	47 781	31 273	17 894	8 955	4 229	2 091	2 037	196 560
45 - 54	19 626	49 233	48 696	36 104	21 199	11 316	5 868	2 955	1 503	1 610	198 110
55 - 59	17 955	40 853	21 328	10 822	5 329	2 481	1 237	553	255	259	101 072
60 - 64	27 479	49 920	16 297	6 037	2 971	1 380	590	234	111	120	105 199
65 - 69	35 729	48 611	10 311	3 338	1 710	761	319	109	47	62	100 997
70 - 74	36 694	34 917	5 692	1 876	941	411	161	70	34	26	80 822
75 et plus	51 964	31 193	5 195	1 540	702	303	123	51	19	16	91 106
Total	216 912	325 578	210 980	149 547	82 222	41 707	20 042	9 141	4 408	4 357	1 064 894
<b>b. Sexe et état civil du chef de ménage</b>											
Hommes											
célibataire	25 514	9 815	3 114	1 230	659	349	191	93	63	61	41 089
marié	12 513	261 843	187 439	138 700	76 795	39 135	18 788	8 550	4 073	4 051	751 887
veuf	25 425	8 762	2 994	1 489	828	386	164	107	41	35	40 231
divorcé	6 350	3 868	1 608	766	413	227	138	57	35	20	13 482
Total	69 802	284 288	195 155	142 185	78 695	40 097	19 281	8 807	4 212	4 167	846 689
Femmes											
célibataire	19 369	5 310	1 244	372	135	57	44	19	7	23	26 580
mariée	8 688	4 852	3 171	1 642	816	381	183	81	53	47	19 914
veuve	112 442	27 840	9 875	4 656	2 300	1 017	480	196	123	102	159 031
divorcée	6 611	3 288	1 535	692	276	155	54	38	13	18	12 680
Total	147 110	41 290	15 825	7 362	3 527	1 610	761	334	196	190	218 205
H + F											
célibataire	44 883	15 125	4 358	1 602	794	406	235	112	70	84	67 669
marié	21 201	266 695	190 610	140 342	77 611	39 516	18 971	8 631	4 126	4 098	771 801
veuf	137 867	36 602	12 869	6 145	3 128	1 403	644	303	164	137	199 262
divorcé	12 961	7 156	3 143	1 458	689	382	192	95	48	38	26 162
Total	216 912	325 578	210 980	149 547	82 222	41 707	20 042	9 141	4 408	4 357	1 064 894

## REGION DE LANGUE NEERLANDAISE

	Taille du ménage										Nombre total de ménages
	1 p.	2 p.	3 p.	4 p.	5 p.	6 p.	7 p.	8 p.	9 p.	10 p. et plus	
<b>a. Sexe et âge du chef de ménage</b>											
<b>Hommes</b>											
14 - 19	442	674	633	71	11	2	-	4	-	3	1 840
20 - 24	3 319	32 389	24 273	6 762	1 148	241	54	12	9	10	68 217
25 - 29	4 237	35 579	49 598	30 709	9 554	2 527	628	173	49	21	133 075
30 - 34	4 520	19 591	41 648	48 029	24 709	9 887	3 266	1 033	350	183	153 216
35 - 44	9 395	33 283	69 526	87 492	60 732	35 545	17 466	8 003	3 717	3 045	328 204
45 - 54	10 084	56 696	64 047	56 412	36 874	22 565	12 392	6 626	3 702	3 903	273 301
55 - 59	7 416	54 980	32 134	18 226	10 155	5 401	2 663	1 377	717	717	133 786
60 - 64	9 611	69 459	25 191	10 899	5 671	2 724	1 260	525	271	250	125 861
65 - 69	10 790	67 098	15 815	5 508	2 775	1 380	530	229	94	73	104 292
70 - 74	10 245	46 321	8 708	2 741	1 322	677	295	123	48	34	70 514
75 et plus	15 016	37 758	7 092	2 175	986	469	221	78	41	33	63 869
<b>Total</b>	<b>85 075</b>	<b>453 828</b>	<b>338 665</b>	<b>269 024</b>	<b>153 937</b>	<b>81 418</b>	<b>38 775</b>	<b>18 183</b>	<b>8 998</b>	<b>8 272</b>	<b>1 456 175</b>
<b>Femmes</b>											
14 - 19	259	73	17	3	1	3	3	-	1	-	360
20 - 24	1 781	753	278	76	35	7	3	4	1	2	2 940
25 - 29	1 984	1 188	698	275	122	42	14	5	3	1	4 332
30 - 34	1 904	1 330	1 050	586	277	122	56	20	9	7	5 361
35 - 44	5 051	4 241	3 228	1 924	1 097	623	296	162	70	72	16 764
45 - 54	10 799	7 411	4 418	2 339	1 305	646	341	180	93	100	27 632
55 - 59	12 741	6 116	2 674	1 215	592	250	103	59	20	19	23 789
60 - 64	21 952	7 180	2 347	1 044	466	181	82	33	10	14	33 309
65 - 69	30 086	7 195	1 877	784	379	140	61	19	8	12	40 561
70 - 74	30 414	6 396	1 635	617	299	114	56	16	7	7	39 561
75 et plus	38 307	8 935	2 412	785	303	127	43	29	11	6	50 958
<b>Total</b>	<b>155 278</b>	<b>50 818</b>	<b>20 634</b>	<b>9 648</b>	<b>4 876</b>	<b>2 255</b>	<b>1 058</b>	<b>527</b>	<b>233</b>	<b>240</b>	<b>245 567</b>
<b>H + F</b>											
14 - 19	701	747	650	74	12	5	3	4	1	3	2 200
20 - 24	5 100	33 142	24 551	6 838	1 183	248	57	16	10	12	71 157
25 - 29	6 221	36 767	50 296	30 984	9 676	2 569	642	178	52	22	137 407
30 - 34	6 424	20 921	42 698	48 615	24 986	10 009	3 322	1 053	359	190	158 577
35 - 44	14 446	37 524	72 754	89 416	61 829	36 168	17 762	8 165	3 787	3 117	344 968
45 - 54	20 883	64 107	68 465	58 751	38 179	23 211	12 733	6 806	3 795	4 003	300 933
55 - 59	20 157	61 096	34 808	19 441	10 747	5 651	2 766	1 436	737	736	157 575
60 - 64	31 563	76 639	27 538	11 943	6 137	2 905	1 342	558	281	264	159 170
65 - 69	40 876	74 293	17 692	6 292	3 154	1 520	591	248	102	85	144 853
70 - 74	40 659	52 717	10 343	3 358	1 621	791	351	139	55	41	110 075
75 et plus	53 323	46 693	9 504	2 960	1 289	596	264	107	52	39	114 827
<b>Total</b>	<b>240 353</b>	<b>504 646</b>	<b>359 299</b>	<b>278 672</b>	<b>158 813</b>	<b>83 673</b>	<b>39 833</b>	<b>18 710</b>	<b>9 231</b>	<b>8 512</b>	<b>1 701 742</b>
<b>b. Sexe et état civil du chef de ménage</b>											
<b>Hommes</b>											
célibataire	31 825	13 851	4 526	1 721	682	339	161	85	49	47	53 286
marié	14 702	424 326	327 752	264 079	151 312	80 184	38 165	17 909	8 831	8 123	1 335 383
veuf	34 048	12 921	5 114	2 591	1 607	723	346	144	92	78	57 664
divorcé	4 500	2 730	1 273	633	336	172	103	45	26	24	9 842
<b>Total</b>	<b>85 075</b>	<b>453 828</b>	<b>338 665</b>	<b>269 024</b>	<b>153 937</b>	<b>81 418</b>	<b>38 775</b>	<b>18 183</b>	<b>8 998</b>	<b>8 272</b>	<b>1 456 175</b>
<b>Femmes</b>											
célibataire	27 421	9 179	2 379	700	282	116	65	27	20	27	40 216
mariée	10 130	5 651	3 419	1 661	891	439	202	99	55	40	22 587
veuve	113 074	33 493	13 554	6 726	3 421	1 593	744	385	153	162	173 305
divorcée	4 653	2 495	1 282	561	282	107	47	16	5	11	9 459
<b>Total</b>	<b>155 278</b>	<b>50 818</b>	<b>20 634</b>	<b>9 648</b>	<b>4 876</b>	<b>2 255</b>	<b>1 058</b>	<b>527</b>	<b>233</b>	<b>240</b>	<b>245 567</b>
<b>H + F</b>											
célibataire	59 246	23 030	6 905	2 421	964	455	226	112	69	74	93 502
marié	24 832	429 977	331 171	265 740	152 203	80 623	38 367	18 008	8 886	8 163	1 357 970
veuf	147 122	46 414	18 668	9 317	5 028	2 316	1 090	529	245	240	230 969
divorcé	9 153	5 225	2 555	1 194	618	279	150	61	31	35	19 301
<b>Total</b>	<b>240 353</b>	<b>504 646</b>	<b>359 299</b>	<b>278 672</b>	<b>158 813</b>	<b>83 673</b>	<b>39 833</b>	<b>18 710</b>	<b>9 231</b>	<b>8 512</b>	<b>1 701 742</b>

## REGION LINGUISTIQUE ALLEMANDE

	Taille du ménage										Nombre total de ménages	
	1 p.	2 p.	3 p.	4 p.	5 p.	6 p.	7 p.	8 p.	9 p.	10 p. et plus		
<b>a. Sexe et âge du chef de ménage</b>												
<b>Hommes</b>												
14 - 19	6	3	5	1	-	-	-	-	-	-	-	15
20 - 24	51	220	127	38	7	-	1	-	-	-	-	444
25 - 29	60	373	422	283	95	32	13	3	1	-	-	1 282
30 - 34	46	299	423	528	269	115	47	16	4	1	-	1 748
35 - 44	123	398	636	1 001	804	495	264	101	41	27	-	3 890
45 - 54	138	403	542	664	480	292	157	76	33	37	-	2 822
55 - 59	67	382	323	266	166	95	38	14	9	15	-	1 375
60 - 64	109	560	315	178	99	40	21	16	3	3	-	1 344
65 - 69	123	601	276	121	47	20	7	1	2	2	-	1 200
70 - 74	93	438	89	41	18	6	5	-	-	1	-	691
75 et plus	163	314	69	18	6	2	2	-	1	1	-	576
<b>Total</b>	<b>979</b>	<b>3 991</b>	<b>3 227</b>	<b>3 139</b>	<b>1 991</b>	<b>1 097</b>	<b>555</b>	<b>227</b>	<b>94</b>	<b>87</b>		<b>15 387</b>
<b>Femmes</b>												
14 - 19	1	2	-	-	-	-	-	-	-	-	-	3
20 - 24	21	6	1	-	-	-	-	-	-	-	-	28
25 - 29	27	21	11	6	2	1	-	-	-	-	-	68
30 - 34	29	15	15	8	2	4	-	1	-	-	-	74
35 - 44	82	53	51	35	11	5	6	2	-	-	-	245
45 - 54	216	116	85	45	16	11	6	4	-	-	-	499
55 - 59	272	113	46	22	7	4	1	-	-	-	-	465
60 - 64	361	142	50	11	3	1	-	-	1	-	-	569
65 - 69	448	126	26	6	2	1	-	-	-	-	-	609
70 - 74	385	93	28	7	1	1	-	-	-	-	-	515
75 et plus	507	146	24	4	2	1	-	-	-	-	-	684
<b>Total</b>	<b>2 349</b>	<b>833</b>	<b>337</b>	<b>144</b>	<b>46</b>	<b>29</b>	<b>13</b>	<b>7</b>	<b>1</b>	<b>-</b>		<b>3 759</b>
<b>H + F</b>												
14 - 19	7	5	5	1	-	-	-	-	-	-	-	18
20 - 24	72	226	128	38	7	-	1	-	-	-	-	472
25 - 29	87	394	433	289	97	33	13	3	1	-	-	1 350
30 - 34	75	314	438	536	271	119	47	17	4	1	-	1 822
35 - 44	205	451	687	1 036	815	500	270	103	41	27	-	4 135
45 - 54	354	519	627	709	496	303	163	80	33	37	-	3 321
55 - 59	339	495	369	288	173	99	39	14	9	15	-	1 840
60 - 64	470	702	365	189	102	41	21	16	4	3	-	1 913
65 - 69	571	727	302	127	49	21	7	1	2	2	-	1 809
70 - 74	478	531	117	48	19	7	5	-	-	1	-	1 206
75 et plus	670	460	93	22	8	3	2	-	1	1	-	1 260
<b>Total</b>	<b>3 328</b>	<b>4 824</b>	<b>3 564</b>	<b>3 283</b>	<b>2 037</b>	<b>1 126</b>	<b>568</b>	<b>234</b>	<b>95</b>	<b>87</b>		<b>19 146</b>

**b. Sexe et état civil du chef de ménage**

<b>Hommes</b>												
célibataire	418	189	86	31	17	1	3	-	-	-	-	745
marié	144	3 679	3 085	3 074	1 956	1 092	550	227	93	86	-	13 986
veuf	350	113	48	30	17	4	2	-	1	1	-	566
divorcé	67	10	8	4	1	-	-	-	-	-	-	90
<b>Total</b>	<b>979</b>	<b>3 991</b>	<b>3 227</b>	<b>3 139</b>	<b>1 991</b>	<b>1 097</b>	<b>555</b>	<b>227</b>	<b>94</b>	<b>87</b>		<b>15 387</b>
<b>Femmes</b>												
célibataire	607	172	31	8	3	-	1	-	-	-	-	822
mariée	106	74	45	24	8	6	1	2	-	-	-	266
veuve	1 571	557	248	102	35	22	11	5	1	-	-	2 552
divorcée	65	30	13	10	-	1	-	-	-	-	-	119
<b>Total</b>	<b>2 349</b>	<b>833</b>	<b>337</b>	<b>144</b>	<b>46</b>	<b>29</b>	<b>13</b>	<b>7</b>	<b>1</b>	<b>-</b>		<b>3 759</b>
<b>H + F</b>												
célibataire	1 025	361	117	39	20	1	4	-	-	-	-	1 567
marié	250	3 753	3 130	3 098	1 964	1 098	551	229	93	86	-	14 252
veuf	1 921	670	296	132	52	26	13	5	2	1	-	3 118
divorcé	132	40	21	14	1	1	-	-	-	-	-	209
<b>Total</b>	<b>3 328</b>	<b>4 824</b>	<b>3 564</b>	<b>3 283</b>	<b>2 037</b>	<b>1 126</b>	<b>568</b>	<b>234</b>	<b>95</b>	<b>87</b>		<b>19 146</b>



## LE ROYAUME

	Taille du ménage										Nombre total de ménages
	1 p.	2 p.	3 p.	4 p.	5 p.	6 p.	7 p.	8 p.	9 p.	10 p. et plus	
<b>a. Sexe et âge du chef de ménage</b>											
<b>Hommes</b>											
14 - 19	1 884	1 506	1 172	162	38	7	5	8	2	5	4 789
20 - 24	10 953	57 634	44 078	12 491	2 303	506	126	31	26	20	128 168
25 - 29	12 347	58 404	81 526	50 501	15 950	4 525	1 256	359	117	59	225 044
30 - 34	12 568	34 281	69 956	77 725	39 503	16 213	5 856	1 947	674	382	259 105
35 - 44	25 627	65 754	127 576	150 308	99 919	57 299	28 090	13 008	6 141	5 308	579 030
45 - 54	26 485	118 026	125 046	101 432	62 844	36 224	19 346	10 081	5 422	5 719	510 625
55 - 59	17 530	105 871	58 368	31 193	16 368	8 300	4 066	2 010	1 013	1 022	245 741
60 - 64	21 567	131 412	44 627	17 880	8 925	4 218	1 909	796	392	377	232 103
65 - 69	23 366	126 646	27 742	9 092	4 469	2 154	850	339	149	133	194 940
70 - 74	21 858	88 107	14 743	4 489	2 169	1 040	441	184	70	61	133 162
75 et plus	32 034	72 818	11 823	3 473	1 559	730	318	121	53	51	122 980
Total	206 219	860 459	606 657	458 746	254 047	131 216	62 263	28 884	14 059	13 137	2 635 687
<b>Femmes</b>											
14 - 19	1 252	232	53	25	3	3	4	-	1	-	1 573
20 - 24	6 744	2 277	837	222	70	16	7	6	1	4	10 184
25 - 29	6 993	3 408	1 922	751	291	117	40	11	7	7	13 547
30 - 34	6 302	3 691	2 686	1 427	612	298	125	51	19	23	15 234
35 - 44	15 332	11 420	8 093	4 562	2 439	1 298	677	327	153	174	44 475
45 - 54	30 599	18 563	9 800	4 937	2 525	1 195	581	303	176	158	68 837
55 - 59	32 936	13 465	4 999	2 167	976	407	187	88	26	32	55 283
60 - 64	53 202	15 056	4 389	1 790	801	302	124	46	22	30	75 762
65 - 69	72 349	14 746	3 518	1 374	657	249	103	39	9	21	93 065
70 - 74	74 455	13 186	2 990	1 097	499	193	88	34	19	11	92 572
75 et plus	101 460	18 307	4 489	1 346	522	208	83	43	21	12	126 491
Total	401 624	114 351	43 776	19 698	9 395	4 286	2 019	948	454	472	597 023
<b>H + F</b>											
14 - 19	3 136	1 738	1 225	187	41	10	9	8	3	5	6 362
20 - 24	17 697	59 911	44 915	12 713	2 373	522	133	37	27	24	138 352
25 - 29	19 340	61 812	83 448	51 252	16 241	4 642	1 296	370	124	66	238 591
30 - 34	18 870	37 972	72 642	79 152	40 115	16 511	5 981	1 998	693	405	274 339
35 - 44	40 959	77 174	135 669	154 870	102 358	58 597	28 767	13 335	6 294	5 482	623 505
45 - 54	57 084	136 589	134 846	106 369	65 369	37 419	19 927	10 384	5 598	5 877	579 462
55 - 59	50 466	119 336	63 367	33 360	17 344	8 707	4 253	2 098	1 039	1 054	301 024
60 - 64	74 769	146 468	49 016	19 670	9 726	4 520	2 033	842	414	407	307 865
65 - 69	95 715	141 392	31 260	10 466	5 126	2 403	953	378	158	154	288 005
70 - 74	96 313	101 293	17 733	5 586	2 668	1 233	529	218	89	72	225 734
75 et plus	133 494	91 125	16 312	4 819	2 081	938	401	164	74	63	249 471
Total	607 843	974 810	650 433	478 444	263 442	135 502	64 282	29 832	14 513	13 609	3 232 710
<b>b. Sexe et état civil du chef de ménage</b>											
<b>Hommes</b>											
célibataire	78 941	27 856	8 796	3 371	1 530	775	404	192	120	116	122 101
marié	40 189	799 078	585 382	449 254	249 042	128 818	61 057	28 321	13 736	12 856	2 367 733
veuf	70 277	24 608	8 779	4 349	2 556	1 154	532	259	138	115	112 767
divorcé	16 812	8 917	3 700	1 772	919	469	270	112	65	50	33 086
Total	206 219	860 459	606 657	458 746	254 047	131 216	62 263	28 884	14 059	13 137	2 635 687
<b>Femmes</b>											
célibataire	72 411	19 174	4 496	1 305	499	196	124	51	28	60	98 344
mariée	28 316	14 716	8 756	4 254	2 078	981	456	219	120	107	60 003
veuve	280 104	71 128	26 294	12 405	6 101	2 783	1 305	610	286	271	401 287
divorcée	20 793	9 333	4 230	1 734	717	326	134	68	20	34	37 389
Total	401 624	114 351	43 776	19 698	9 395	4 286	2 019	948	454	472	597 023
<b>H + F</b>											
célibataire	151 352	47 030	13 292	4 676	2 029	971	528	243	148	176	220 445
marié	68 505	813 794	594 138	453 508	251 120	129 799	61 513	28 540	13 856	12 963	2 427 736
veuf	350 381	95 736	35 073	16 754	8 657	3 937	1 837	869	424	386	514 054
divorcé	37 605	18 250	7 930	3 506	1 636	795	404	180	85	84	70 475
Total	607 843	974 810	650 433	478 444	263 442	135 502	64 282	29 832	14 513	13 609	3 232 710

