

I. ECONOMIE EN FINANCIEN

Conjunctuurindicatoren

Kalender voor het uitbrengen van de indicatoren	5
Indexcijfers van de consumptieprijzen - November - december 2010	6

II. INDUSTRIE EN BOUWNIJVERHEID

Industrie

Maandstatistiek van de industrie (PRODCOM) - Oktober 2010	9
---	---

III. DIENSTEN, HANDEL EN VERVOER

Binnenlandse handel

Omzet van de grote distributieondernemingen (basis 1995 = 100) - September 2010	20
---	----

In deze publicatie vindt u **de recentste statistieken** van de volgende domeinen: leefmilieu, bevolking, samenleving, economie en financiën, landbouw, industrie, diensten, handel en vervoer.

Daarnaast biedt onze website <http://statbel.fgov.be> een selectie van statistieken, die dagelijks worden bijgewerkt.

Publicaties bestelt u door storting op postrekening nr. 679-2005886-23 van de Algemene Directie Statistiek en Economische Informatie

Voor meer informatie :
Algemene directie Statistiek
en Economische Informatie
Vooruitgangstraat, 50 - 1210 Brussel
Tel. : 02/277.55.03 - Fax: 02/277.55.19

LUIK

Bd de la Sauvenière, 73-75 - 4000 Liège
Tel: 02/277.55.78
Fax: 04/222.49.94

GENT

Gaston Crommenlaan, 6 bus 0901 - 9050 Gent
Tel: 02/277.86.96
Fax: 02/277.54.06

CHARLEROI

Tour Biarent, Bd Audent 14/5 - 6000 Charleroi
Tel: 02/277.80.37
Fax: 02/277.57.03

ANTWERPEN

Italiëlei 124, Bus 85 -2000 Antwerpen
Tel: 03/229.07.00
Fax: 03/233.28.30

CONVENTIONELE TEKENS

Gegevens ontbreken	..
0 of minder dan de helft van de gebruikte eenheid	-
Voorlopige cijfers	(*)
De komma wordt gebruikt om de eenheden te scheiden van de decimalen	

Verantwoordelijke uitgever : A. Versonnen

Auteursrecht voorbehouden

Het reproduceren van de inhoud van deze publicatie is niet toegestaan, noch geheel, noch gedeeltelijk, noch in de oorspronkelijke, noch in bewerkte vorm, tenzij met schriftelijke machtiging vanwege de Algemene Directie Statistiek en Economische Informatie.

Het gebruiken van de inhoud van deze publicatie als toelichting of bewijsvoering in een artikel, een boekbespreking of een boek is toegestaan, mits duidelijke en nauwkeurige bronvermelding.

Economie en financiën
Conjunctuurindicatoren

Kalender voor het uitbrengen van de indicatoren

De indicatoren zijn beschikbaar op de aangeduide dag om 0 uur op onze website <http://statbel.fgov.be>

Beschikbaar vanaf	Indicator	Referentieperiode	Frequentie
Januari 2011			
12	Faillissementsstatistieken	november 2010	maandelijks
12	Afzetprijnsindexen	november 2010	maandelijks
12	Productie-indexen	oktober 2010	maandelijks
12	Kleinhandelsindexen	oktober 2010	maandelijks
12	Consumptieprijnsindex	december 2010	maandelijks
15	Faillissementsstatistieken	december 2010	maandelijks

Deze kalender kan op aanvraag ook afzonderlijk verkregen worden.

(Tel. 02/277.55.04 - Fax. 02/277.55.19)

Conjunctuurindicatoren

INDEXCIJFERS VAN DE CONSUMTIEPRIJZEN

	Algemeen indexcijfer			Gezondheidsindex		Voeding- middelen (1)	Niet- voeding- middelen	Diensten	Huur
	Base								
	2004=100	1996=100	1988=100	2004=100	1996=100				
Basis: 1981 = 100									
1988	70,84	81,40	99,91	-	-	133,88	131,91	138,59	145,85
1989	73,03	83,93	103,01	-	-	138,07	136,37	142,14	151,24
1990	75,55	86,82	106,56	-	-	143,18	141,17	146,69	156,08
Basis: 1988 = 100									
1991	77,98	89,62	109,99	-	-	108,88	110,20	110,46	109,49
1992	79,87	91,79	112,66	-	-	108,75	111,86	115,07	115,93
1993	82,07	94,32	115,76	-	-	107,89	115,20	119,45	122,05
1994	84,03	96,56	118,51	85,11	96,83	109,82	117,57	122,52	127,61
1995	85,26	97,98	120,25	86,44	98,34	111,15	118,52	124,99	131,29
1996	87,02	100,00	122,73	87,87	99,97	111,85	121,34	127,92	134,54
1997	88,43	101,63	124,73	89,03	101,29	114,31	123,16	129,81	136,80
Basis : 1996 = 100									
1998	89,27	102,60	125,92	90,16	102,58	104,08	101,04	103,85	102,87
1999	90,27	103,75	127,33	91,02	103,54	104,29	102,30	105,48	104,34
2000	92,57	106,39	130,57	92,73	105,49	105,19	106,26	107,60	105,85
2001	94,86	109,02	133,80	95,27	108,38	109,64	108,08	110,24	107,87
2002	96,42	110,81	136,00	96,97	110,32	112,05	108,72	113,18	110,52
2003	97,95	112,57	138,16	98,38	111,92	114,33	110,01	115,16	112,97
2004	100,00	114,93	141,06	99,98	113,74	116,09	112,46	117,88	115,10
2005	102,79	118,13	144,98	102,15	116,21	118,33	116,51	120,65	117,39
Basis : 2004 = 100									
2006	104,63	120,25	147,58	103,95	118,26	104,19	105,21	103,85	105,56
2007	106,53	122,44	150,27	105,79	120,35	107,96	106,28	105,82	107,44
2008	111,32	127,94	157,01	110,26	125,44	114,25	112,60	107,94	109,48
2009	111,26	127,87	156,93	110,90	126,18	115,46	109,54	111,02	111,68
2010	113,69	130,67	160,36	112,76	128,29	117,23	113,01	112,60	112,92
Basis : 2004 = 100									
2009									
December	111,54	128,19	157,33	110,96	126,24	114,79	110,02	111,57	112,13
2010									
Januari	112,05	128,78	158,05	111,36	126,69	116,16	110,86	111,12	112,45
Februari	112,52	129,32	158,71	111,90	127,31	116,52	111,14	111,98	112,50
Maart	112,94	129,80	159,30	112,11	127,55	117,14	112,01	111,66	112,72
April	113,33	130,25	159,85	112,34	127,81	117,27	112,71	111,85	112,72
Mei	113,78	130,77	160,49	112,72	128,24	117,58	113,37	112,17	112,83
juni	113,77	130,76	160,47	112,74	128,26	117,21	113,14	112,66	112,95
Juli	113,82	130,81	160,54	112,86	128,40	117,08	112,80	113,41	112,98
Augustus	113,89	130,89	160,64	112,94	128,49	117,06	113,03	113,33	113,07
September	114,25	131,31	161,15	113,29	128,89	117,55	113,65	113,25	113,10
Oktober	114,41	131,49	161,38	113,46	129,08	117,61	113,92	113,36	113,16
November	114,55	131,65	161,57	113,55	129,19	117,74	114,24	113,24	113,20
December	115,00	132,17	162,21	113,84	129,52	117,87	115,26	113,16	113,30

(1) Dranken inbegrepen.

Thematische directie economie - Tel: 02/ 277.51.11 - E-mail: ind@economie.fgov.be.

Bron: Thematische directie economie, FOD Economie, K.M.O., Middenstand en Energie.

Industrie en bouwnijverheid

Industrie

PRODCOM – Inleiding per activiteit

Inleiding

1 januari 1994 betekent een keerpunt in de opstelling van maandstatistieken van de industriële productie. Tot 1993 bestond voor de meeste sectoren een specifieke maandstatistiek. De gebruikte goederennomenclatuur was een empirisch ontworpen productenlijst per bedrijfstak.

Sinds het tot stand komen van de interne markt op 1 januari '93 is de behoefte aan internationaal vergelijkbare resultaten toegenomen. Men wil de gegevens over productie kunnen koppelen aan die over de buitenlandse handel. Dit leidde tot de PRODCOM-enquête.

De meeste industriële ondernemingen met 20 of meer personeelsleden of met een jaaromzet van 3 500 000 EUR, en sommige andere ondernemingen met een industriële nevenactiviteit waar tenminste 20 personen werken, zijn onderworpen aan Prodcom, vanaf januari 2008.

Om uiteenlopende redenen worden de statistieken van enkele sectoren (energie, recuperatie, waterdistributie, slachthuizen, zuivel, ijzer en staal) nog ingezameld volgens het oude systeem.

De nieuwe nomenclatuur voor de productiestatistieken, de Prodcom-lijst, bevat ongeveer 5.700 industriële producten, hoofdzakelijk goederen, maar ook een aantal industriële diensten. Elke rubriek van de Prodcom-lijst wordt aangeduid door een code van acht cijfers. De eerste vier cijfers komen overeen met een klasse van de NACE-rev. 2. Aldus wordt een overeenstemming gerealiseerd tussen producten en activiteiten. Bovendien bestaan de rubrieken van de Prodcom-lijst uit artikelen of groepen artikelen van de gecombineerde nomenclatuur.

Er wordt geënquêteerd op het niveau van de lokale eenheid. Indien in één lokale eenheid meerdere activiteiten worden uitgeoefend, vult men één aangifte in per activiteit, t.t.z. per afdeling (2 cijfers) van de NACE-rev. 2. Naast gegevens betreffende de waarde van de productie volgens de hoofdactiviteit (hoeveelheid en waarde van de leveringen), zijn er ook gegevens betreffende tewerkstelling en arbeidsvolume.

In deze tabel is de waarde van de productie van een vestiging gerangschikt in één code op vier cijfers van de NACE-rev.2. Deze code duidt de hoofdactiviteit van de vestiging aan.

Ter verduidelijking volgt een voorbeeld:

Gegeven een vestiging X die twee producten A (code 17.20.31.59) en B (code 17.30.30.30) produceert met als respectievelijke waarde 60 000 EUR en 40 000 EUR. Deze producten behoren tot twee verschillende klassen van de NACE-rev.2 (d.w.z. de eerste vier cijfers van de Prodcom-code van A en B verschillen). Vestiging X krijgt als hoofdactiviteit de eerste vier cijfers van product A nl. 17.20 (met het grootste aandeel in de waarde van de productie van vestiging X).

In de tabel wordt de volledige waarde van de productie van vestiging X, 100 000 EUR, opgenomen in de activiteitscode 17.2 (drie cijfers).

De resultaten zijn nog voorlopig, omdat er nog steeds een kleine non-respons is.

De belangrijke verschillen die worden vastgesteld voor bepaalde sectoren tussen december van een bepaald jaar en januari van het volgend jaar, zijn gedeeltelijk te wijten aan de jaarlijkse bijwerking van het Prodcom-aangeversbestand.

PRODCOM - Leveringen per activiteit

Waarde van de industriële productie (1) volgens de hoofdactiviteit van de vestiging (voorlopige cijfers in 1 000 €)

NACE Code	Activiteit	2009	2010		
			Augustus	September	Oktober
08	Overige winning van delfstoffen	579 305	51 809	57 922	55 453
08.1	Winning van steen, zand en klei	522 050	47 312	53 583	50 362
08.9	Winning van delfstoffen, n.e.g.	57 254	4 497	4 339	5 090
1D	Vervaardiging van voedingsmiddelen en dranken (1D=10 m.u.v. slachterijen en melkerijen)	19 184 484	1 628 406	1 749 317	1 758 678
10.B	Productie en verwerking van vlees en vleesproducten (10B= 10.1 m.u.v. slachterijen)	3 943 006	346 882	355 041	347 876
10.2	Verwerking en conservering van vis en van schaal- en weekdieren	419 362	33 648	38 197	38 566
10.3	Verwerking en conservering van groenten en fruit	2 731 253	223 004	247 783	244 534
10.4	Vervaardiging van plantaardige en dierlijke oliën en vetten	1 508 166	136 449	151 572	144 406
10.C	Consumptie-ijs (10.C = 10.52)	267 746	21 504	10 730	13 169
10.6	Vervaardiging van maalderijproducten, zetmeel en zetmeelproducten	1 554 875	126 375	144 586	137 913
10.7	Vervaardiging van bakkerijproducten en deegwaren	2 223 232	176 503	188 087	188 331
10.8	Vervaardiging van andere voedingsmiddelen	4 599 122	391 420	430 712	461 532
10.9	Vervaardiging van diervoeders	1 937 722	172 621	182 610	182 353
11	Vervaardiging van dranken	3 356 747	280 229	278 072	257 110
12	Vervaardiging van tabaksproducten	403 076	30 767	41 320	38 286
13	Vervaardiging van textiel	3 083 202	208 015	320 551	307 040
13.1	Bewerken en spinnen van textielvezels	125 843	6 565	13 307	13 479
13.2	Weven van textiel	602 879	34 535	63 842	61 623
13.3	Textielveredeling	62 824	4 301	6 627	6 960
13.9	Vervaardiging van andere textielproducten	2 291 656	162 613	236 775	224 978
14	Vervaardiging van kleding	119 962	10 101	9 558	8 754
14.1	Vervaardiging van kleding, exclusief bontkleding	109 989	9 225	8 771	8 208

(1) Leveringen m.i.v. de industriële behandelingen en diensten en aan het buitenland geleverd maakloonwerk.

PRODCOM - Leveringen per activiteit

Waarde van de industriële productie (1) volgens de hoofdactiviteit van de vestiging (voorlopige cijfers in 1 000 €) - vervolg

NACE Code	Activiteit	2009	2010		
			Augustus	September	Oktober
14.3	Vervaardiging van gebreide en gehaakte kleding	9 973	876	787	546
15	Vervaardiging van leer en van producten van leer	71 234	7 876	6 741	5 574
15.1	Looien en bewerken van leer; vervaardiging van koffers, tassen, zadel- en tuigmakerswerk; bereiden en ...	55 987	6 116	4 954	4 015
15.2	Vervaardiging van schoeisel	15 248	1 761	1 788	1 559
16	Houtindustrie en vervaardiging van artikelen van hout en van kurk, exclusief meubelen; vervaardiging van ...	2 004 985	155 375	200 187	198 725
16.1	Zagen en schaven van hout	284 774	22 329	28 720	27 481
16.2	Vervaardiging van artikelen van hout, kurk, riet of vlechtwerk	1 720 212	133 046	171 467	171 244
17	Vervaardiging van papier en papierwaren	3 345 324	276 270	314 486	299 352
17.1	Vervaardiging van pulp, papier en karton	1 308 333	110 611	127 659	117 763
17.2	Vervaardiging van artikelen van papier of karton	2 036 991	165 659	186 826	181 588
18	Drukkerijen, reproductie van opgenomen media	1 934 120	135 125	172 321	164 676
18.A	Drukkerijen, reproductie van opgenomen media (18.A = 18.1+18.2)	1 934 120	135 125	172 321	164 676
20	Vervaardiging van chemische producten	23 604 464	2 306 418	2 627 360	2 485 974
20.1	Vervaardiging van chemische basisproducten, kunstmeststoffen en stikstofverbindingen en van ...	18 573 769	1 892 586	2 156 400	2 043 042
20.A	Vervaardiging van chemische producten (20.A = 20.2 + 20.5)	2 657 725	204 206	233 312	215 418
20.3	Vervaardiging van verf, vernis e.d., drukinkt en mastiek	810 000	81 452	86 782	84 672
20.4	Vervaardiging van zeep, wasmiddelen, poets- en reinigingsmiddelen, parfums en toiletartikelen	1 200 223	93 723	104 451	97 236
20.6	Vervaardiging van synthetische en kunstmatige vezels	362 747	34 450	46 416	45 606
21	Vervaardiging van farmaceutische grondstoffen en producten	5 419 501	530 433	587 452	541 767
21.1	Vervaardiging van farmaceutische grondstoffen	144 068	9 606	8 656	9 942
21.2	Vervaardiging van farmaceutische producten	5 275 433	520 826	578 797	531 825
22	Vervaardiging van producten van rubber of kunststof	4 676 494	385 796	486 417	453 204

(1) Leveringen m.i.v. de industriële behandelingen en diensten en aan het buitenland geleverd maakloonwerk.

PRODCOM - Leveringen per activiteit

Waarde van de industriële productie (1) volgens de hoofdactiviteit van de vestiging (voorlopige cijfers in 1 000 €) - vervolg

NACE Code	Activiteit	2009	2010		
			Augustus	September	Oktober
22.1	Vervaardiging van producten van rubber	367 720	28 896	39 126	37 623
22.2	Vervaardiging van producten van kunststof	4 308 774	356 900	447 291	415 581
23	Vervaardiging van andere niet-metaalhoudende minerale producten	5 296 936	425 737	535 873	517 923
23.1	Vervaardiging van glas en glaswerk	1 381 486	101 761	124 366	129 059
23.B	Vervaardiging van andere (23.B = 23.2 + 23.4) niet-metaalhoudende minerale producten	84 606	7 608	8 729	8 670
23.3	Vervaardiging van producten voor de bouw, van klei	357 431	33 482	37 461	36 294
23.5	Vervaardiging van cement, kalk en gips	875 157	78 268	93 110	87 843
23.6	Vervaardiging van artikelen van beton, cement en gips	2 046 281	158 543	208 807	198 602
23.7	Houwen, bewerken en afwerken van natuursteen	133 280	11 274	14 668	12 926
23.9	Vervaardiging van andere schuurmiddelen en niet-metaalhoudende minerale producten n.e.g.	418 695	34 801	48 732	44 529
24	Vervaardiging van metalen in primaire vorm	11 750 107	1 185 644	1 586 210	1 459 827
24.1	Vervaardiging van ijzer en staal en van ferrolegeringen	6 166 094	570 191	807 470	745 682
24.2	Vervaardiging van buizen, pijpen, holle profielen en fittings daarvoor, van staal	161 271	12 235	17 174	16 655
24.3	Vervaardiging van andere producten van de eerste verwerking van staal	972 183	67 714	113 746	112 746
24.4	Productie van edele metalen en van andere non-ferrometalen	4 236 232	521 250	625 148	563 285
24.5	Gieten van metalen	214 327	14 254	22 671	21 458
25	Vervaardiging van producten van metaal, exclusief machines en apparaten	6 291 294	448 602	585 272	556 037
25.1	Vervaardiging van metalen constructiewerken	2 515 647	173 261	208 796	197 480
25.2	Vervaardiging van tanks, reservoirs en bergingsmiddelen, van metaal	627 813	41 415	57 994	55 981
25.3	Vervaardiging van stoomketels, exclusief warmwaterketels voor centrale verwarming	40 792			
25.4	Vervaardiging van wapens en munitie	315 837			
25.5	Smeden, persen, stampen en profielwalsen van metaal; poedermetallurgie	169 621	13 382	17 099	15 322

(1) Leveringen m.i.v. de industriële behandelingen en diensten en aan het buitenland geleverd maakloonwerk.

PRODCOM - Leveringen per activiteit

Waarde van de industriële productie (1) volgens de hoofdactiviteit van de vestiging (voorlopige cijfers in 1 000 €) - vervolg

NACE Code	Activiteit	2009	2010		
			Augustus	September	Oktober
25.6	Oppervlaktebehandeling van metalen; verspanend bewerken van metalen	896 030	66 590	91 764	90 827
25.7	Vervaardiging van scharen, messen, bestekken, gereedschap en ijzerwaren	310 123	23 851	32 245	32 662
25.9	Vervaardiging van andere producten van metaal	1 415 430	111 355	147 195	145 065
26	Vervaardiging van informaticaproducten en van elektronische en optische producten	2 092 581	189 181	238 221	236 898
26.1	Vervaardiging van elektronische onderdelen en printplaten	448 851	49 045	54 952	52 967
26.2	Vervaardiging van computers en randapparatuur	129 580	12 055	14 416	13 709
26.3	Vervaardiging van communicatieapparatuur	214 212	18 438	20 145	22 353
26.4	Vervaardiging van consumentenelektronica	698 830	59 761	83 301	77 711
26.5	Vervaardiging van meet-, controle- en navigatie-instrumenten en -apparatuur; vervaardiging van uurwerken	528 198	46 003	60 152	65 791
26.A	Vervaardiging van informaticaproducten en van elektronische en optische (26.A = 26.6 + 26.7) producten	72 910	3 880	5 254	4 368
27	Vervaardiging van elektrische apparatuur	3 252 062	253 628	310 650	335 767
27.1	Vervaardiging van elektromotoren, van elektrische generatoren en transformatoren en van schakel- en	622 167	44 991	59 794	57 062
27.2	Vervaardiging van batterijen en accumulatoren	169 546	15 318	18 211	17 682
27.3	Vervaardiging van kabels en van schakelaars, stekkers, stopcontacten e.d.	829 995	75 300	83 827	92 800
27.4	Vervaardiging van elektrische verlichtingsbenodigdheden	607 189	49 685	57 011	52 339
27.5	Vervaardiging van huishoudapparaten	286 944	18 124	28 402	29 332
27.9	Vervaardiging van andere elektrische apparatuur	736 222	50 211	63 406	86 551
28	Vervaardiging van machines, apparaten en werktuigen, n.e.g.	6 309 446	518 629	614 890	586 483
28.1	Vervaardiging van machines en apparaten voor algemeen gebruik	2 192 682	213 031	224 204	217 085
28.2	Vervaardiging van andere machines en apparaten voor algemeen gebruik	1 913 393	149 245	178 637	158 315
28.3	Vervaardiging van machines en werktuigen voor de landbouw en de bosbouw	720 866	30 562	46 187	49 358
28.4	Vervaardiging van niet-verspanende machines voor de metaalbewerking en van gereedschapswerktuigen	277 436	15 103	19 865	22 743

(1) Leveringen m.i.v. de industriële behandelingen en diensten en aan het buitenland geleverd maakloonwerk.

PRODCOM - Leveringen per activiteit

Waarde van de industriële productie (1) volgens de hoofdactiviteit van de vestiging (voorlopige cijfers in 1 000 €) - vervolg en einde

NACE Code	Activiteit	2009	2010		
			Augustus	September	Oktober
28.9	Vervaardiging van andere machines, apparaten en werktuigen voor specifieke doeleinden	1 205 069	110 688	145 996	138 982
29	Vervaardiging van auto's, aanhangwagens en opleggers	12 227 601	950 872	1 586 162	1 447 437
29.1	Vervaardiging van auto's	8 466 689	683 896	1 174 237	1 039 916
29.2	Vervaardiging van carrosserieën voor auto's; vervaardiging van aanhangwagens en opleggers	876 639	61 766	97 982	98 098
29.3	Vervaardiging van delen en toebehoren voor auto's	2 884 273	205 209	313 942	309 423
30	Vervaardiging van andere transportmiddelen	1 132 913	81 688	101 325	93 104
30.A	Vervaardiging van andere transportmiddel en (30.A = 30.1 + 30.2)	211 074	11 288	16 312	16 809
30.3	Vervaardiging van lucht- en ruimtevaartuigen en van toestellen in verband daarmee	838 176	63 209	77 143	69 030
30.9	Vervaardiging van transportmiddelen, n.e.g.	83 663	7 191	7 869	7 264
31	Vervaardiging van meubelen	1 496 138	103 167	148 557	135 288
32	Overige industrie	696 648	55 817	65 800	70 327
32.1	Bewerken van edelstenen en vervaardiging van sieraden en dergelijke artikelen	172 704	12 470	13 479	19 975
32.3	Vervaardiging van sportartikelen	19 227	1 199	1 169	881
32.4	Vervaardiging van spellen en speelgoed	82 390	11 664	10 937	7 987
32.5	Vervaardiging van medische en tandheelkundige instrumenten en benodigdheden	311 672	24 009	30 153	30 600
32.9	Industrie, n.e.g.	110 655	6 475	10 061	10 884
33	Reparatie en installatie van machines en apparaten	4 061 938	318 437	331 135	345 793
33.1	Reparatie van producten van metaal, machines en apparaten	2 471 438	188 357	198 345	201 865
33.2	Installatie van industriële machines, toestellen en werktuigen	1 590 501	130 080	132 790	143 929
	Totaal	122 390 563	10 538 025	12 955 800	12 359 477

(1) Leveringen m.i.v. de industriële behandelingen en diensten en aan het buitenland geleverd maakloonwerk.

PRODCOM - Bestellingen

Waarde van de bestellingen voor bepaalde bedrijfstakken volgens

NACE code	Activiteit	Bestelling	2009	2009	2010			
			December		Januari	Februari	Maart	April
1F	Vervaardiging van textiel (1F= 13 behalve textielveredeling)	Totaal	216 706	3 023 254	248 350	264 159	294 260	273 599
		Waarvan voor het buitenland	175 793	2 468 049	203 326	217 903	240 890	223 630
14	Vervaardiging van kleding	Totaal	8 421	134 616	12 610	16 101	16 770	10 620
		Waarvan voor het buitenland	3 627	62 292	5 880	7 475	7 934	5 154
17	Vervaardiging van papier en papierwaren	Totaal	251 556	3 196 798	265 038	258 784	296 077	287 426
		Waarvan voor het buitenland	151 818	1 935 541	157 290	156 343	177 764	178 083
20	Vervaardiging van chemische producten	Totaal	1 993 849	24 082 826	2 159 413	2 238 917	2 574 180	2 446 315
		Waarvan voor het buitenland	1 550 209	18 876 580	1 711 360	1 765 465	2 078 859	1 937 918
21	Vervaardiging van farmaceutische grondstoffen en producten	Totaal	578 194	5 764 715	528 865	648 247	647 125	473 103
		Waarvan voor het buitenland	532 445	5 201 309	489 157	621 472	614 031	447 608
24	Vervaardiging van metalen in primaire vorm	Totaal	1 002 843	11 815 760	1 134 556	1 110 825	1 424 683	1 200 839
		Waarvan voor het buitenland	855 521	10 137 240	973 910	957 806	1 222 752	979 126
2E	Vervaardiging van produkten van metaal (2E=25 m.u.v. oppervlaktebehandeling en en bekleding van metaal)	Totaal	340 954	4 714 945	361 452	397 805	514 514	436 951
		Waarvan voor het buitenland	162 918	2 265 435	185 749	191 454	282 518	205 831
26	Vervaardiging van informaticaproducten en van elektronische en optische producten	Totaal	201 311	2 020 102	152 310	179 946	269 269	180 268
		Waarvan voor het buitenland	166 974	1 652 835	122 558	152 162	177 314	149 587
27	Vervaardiging van elektrische apparatuur	Totaal	240 984	3 112 895	318 917	297 305	293 982	297 304
		Waarvan voor het buitenland	161 727	2 100 553	245 123	196 646	183 507	192 100
28	Vervaardiging van machines, apparaten en werktuigen, n.e.g.	Totaal	545 689	6 185 487	525 698	592 425	649 468	558 717
		Waarvan voor het buitenland	464 212	5 289 360	448 323	512 229	554 456	475 916
29	Vervaardiging van auto's, aanhangwagens en opleggers	Totaal	1 039 866	11 614 991	954 690	1 048 624	1 377 755	1 121 531
		Waarvan voor het buitenland	850 495	9 516 941	778 969	859 587	1 093 174	913 550
30	Vervaardiging van andere transportmiddelen	Totaal	47 854	1 008 521	75 739	66 860	92 751	95 932
		Waarvan voor het buitenland	35 801	832 908	59 389	52 011	74 943	79 300
33	Reparatie en installatie van machines en apparaten	Totaal	364 211	3 752 727	263 649	296 771	310 216	298 623
		Waarvan voor het buitenland	90 086	1 177 948	60 597	104 746	69 841	74 588

PRODCOM - Bestellingen

de hoofdactiviteit van de vestiging (voorlopige cijfers in 1 000 €)

Mei	Juni	Juli	Augustus	September	Oktober	NACE code
263 863	291 362	236 381	235 155	302 154	295 181	1F
217 061	226 801	192 691	190 020	245 130	239 188	
9 729	13 799	12 611	14 704	14 876	11 041	14
4 828	7 200	6 754	7 769	7 975	5 621	
262 882	298 345	275 585	266 704	295 187	286 570	17
158 744	177 262	173 611	157 571	175 578	171 163	
2 536 247	2 683 781	2 553 768	2 426 207	2 735 675	2 577 595	20
2 043 940	2 154 721	2 048 971	1 942 741	2 115 857	2 061 043	
483 560	664 347	589 034	607 440	594 776	547 333	21
459 972	631 593	561 217	581 926	557 626	519 939	
1 212 017	1 401 023	1 113 919	1 196 569	1 556 770	1 431 239	24
974 969	1 149 939	901 489	983 780	1 300 437	1 220 854	
428 088	562 212	348 805	430 173	428 027	448 334	2E
192 298	293 386	203 741	223 406	207 210	213 740	
190 466	250 438	179 303	157 012	211 349	194 460	26
158 143	217 476	154 885	127 314	171 575	158 694	
281 631	311 871	246 713	248 853	294 011	269 045	27
177 458	187 993	171 492	156 420	189 331	179 629	
568 168	601 490	472 337	543 571	628 097	582 511	28
484 552	511 195	400 364	465 388	542 025	496 745	
1 171 226	1 357 707	760 341	1 061 107	1 511 398	1 392 166	29
969 754	1 161 803	642 900	892 047	1 235 644	1 147 631	
94 442	86 986	64 032	51 762	98 199	325 320	30
79 655	70 918	49 701	42 962	86 650	..	
313 670	363 970	300 201	318 849	591 390	282 346	33
88 240	128 727	121 260	71 863	377 166	80 941	

Diensten, handel en vervoer

Binnenlandse handel

Binnenlandse handel

T2. Omzet van de grote distributieondernemingen:

Kettingindexcijfers weekbericht - Basisjaar 1995 = 100

T2.1 Grote distributieondernemingen

	Groot warenhuizen met verschillende afdelingen				
	Totaal	Voeding	Textiel- en kledingsartikelen, schoenen	Huishoudartikelen	Andere artikelen
2005	124	127	120	136	107
2006	124	128	124	139	96
2007	124	127	124	139	97
2008	116	116	114	120	112
2009	113	112	114	115	110
2010					
Januari	117	108	174	125	94
Februari	89	93	80	93	79
Maart	103	108	93	102	96
April	100	100	114	98	90
Mei	98	100	92	104	92
Juni	105	102	108	107	109
Juli	121	105	182	122	118
Augustus	95	96	83	97	96
September	95	96	104	90	87

	Ondernemingen met bijhuizen					Supermarkten
	Totaal	Voeding	Textiel- en kledingsartikelen, schoenen	Huishoudartikelen	Andere artikelen	Totaal
2005	162	160	126	166	195	118
2006	174	170	133	172	226	119
2007	186	179	142	187	245	117
2008	195	193	145	185	249	117
2009	208	200	172	201	269	129
2010						
Januari	218	196	226	235	260	136
Februari	187	188	125	185	244	126
Maart	208	202	179	189	254	138
April	218	211	226	115	267	142
Mei	208	202	198	137	258	135
Juni	219	209	205	142	292	146
Juli	236	211	259	186	304	152
Augustus	206	197	194	142	270	143
September	263	269	239	139	303	148

**T2. Omzet in de kleinhandel:
Kettingindexcijfers weekbericht - Basisjaar 1995 = 100**

T2.2 Andere handel, totaal van kleinhandelsondernemingen & nieuwe personenwagen

	Andere handel				
	Totaal	Voeding	Textiel- en kledingsartikelen, schoenen	Huishoud- artikelen	Andere artikelen
2005	120	114	109	118	129
2006	126	117	119	131	130
2007	131	115	148	138	130
2008	125	116	111	120	138
2009	138	120	158	144	133
2010					
Januari	137	114	204	104	137
Februari	119	111	117	91	127
Maart	143	127	175	112	146
April	141	129	178	111	138
Mei	138	131	149	111	137
Juni	151	135	150	154	147
Juli	139	127	187	115	134
Augustus	135	121	130	147	129
September	150	124	186	147	144

	Totaal van kleinhandelsondernemingen						Nieuwe personenwagen	
	Waarde	Hoeveel- heid	Voeding	Textiel- en kledings- artikelen, schoenen	Huishoud- artikelen	Andere artikelen	Waarde	Hoeveel- heid
2005	138	121	137	128	142	146	171	130
2006	142	123	140	139	149	150		
2007	148	125	143	165	158	148		
2008	156	129	147	169	168	153		
2009	156	126	146	174	160	152		
2010								
Januari	154	123	145	226	132	154		
Februari	132	106	136	127	114	136		
Maart	155	124	151	189	132	164		
April	155	123	154	197	131	155		
Mei	150	119	152	168	132	159		
Juni	163	130	159	171	168	172		
Juli	160	128	157	212	148	158		
Augustus	149	119	146	147	167	148		
September	172	136	170	206	165	168		

Statistische domeinen

- Algemeen
- Grondgebied en leefmilieu
- Bevolking
- Samenleving
- Economie en financiën
- Landbouw en aanverwante activiteiten
- Industrie
- Diensten, handel en vervoer

Algemene Directie Statistiek en Economische Informatie
FOD Economie
B-1000 Brussel
tel. 02/277.55.03
fax 02/277.55.19

ISSN 0771 - 0410

<http://statbel.fgov.be> - <http://www.economie.fgov.be>
info@economie.fgov.be

I. ECONOMIE EN FINANCIEN

Conjunctuurindicatoren

Kalender voor het uitbrengen van de indicatoren	5
Productie-indexen (basis 2000 = 100) - Oktober 2010	6
Afzetprijnsindexen (basis 2000 = 100) - November 2010	8
Faillissementen - November 2010	10

In deze publicatie vindt u **de recentste statistieken** van de volgende domeinen: leefmilieu, bevolking, samenleving, economie en financiën, landbouw, industrie, diensten, handel en vervoer.

Daarnaast biedt onze website <http://statbel.fgov.be> een selectie van statistieken, die dagelijks worden bijgewerkt.

Publicaties bestelt u door storting op postrekening nr. 679-2005886-23 van de Algemene Directie Statistiek en Economische Informatie

Voor meer informatie :
Algemene directie Statistiek
en Economische Informatie
Vooruitgangstraat, 50 - 1210 Brussel
Tel. : 02/277.55.03 - Fax: 02/277.55.19

LUIK

Bd de la Sauvenière, 73-75 - 4000 Liège
Tel: 02/277.55.78
Fax: 04/222.49.94

GENT

Gaston Crommenlaan, 6 bus 0901 - 9050 Gent
Tel: 02/277.86.96
Fax: 02/277.54.06

CHARLEROI

Tour Biarent, Bd Audent 14/5 - 6000 Charleroi
Tel: 02/277.80.37
Fax: 02/277.57.03

ANTWERPEN

Italiëlei 124, Bus 85 -2000 Antwerpen
Tel: 03/229.07.00
Fax: 03/233.28.30

CONVENTIONELE TEKENS

Gegevens ontbreken	..
0 of minder dan de helft van de gebruikte eenheid	-
Voorlopige cijfers	(*)
De komma wordt gebruikt om de eenheden te scheiden van de decimalen	

Verantwoordelijke uitgever : A. Versonnen

Auteursrecht voorbehouden

Het reproduceren van de inhoud van deze publicatie is niet toegestaan, noch geheel, noch gedeeltelijk, noch in de oorspronkelijke, noch in bewerkte vorm, tenzij met schriftelijke machtiging vanwege de Algemene Directie Statistiek en Economische Informatie.

Het gebruiken van de inhoud van deze publicatie als toelichting of bewijsvoering in een artikel, een boekbespreking of een boek is toegestaan, mits duidelijke en nauwkeurige bronvermelding.

Economie en financiën
Conjunctuurindicatoren

Kalender voor het uitbrengen van de indicatoren

De indicatoren zijn beschikbaar op de aangeduide dag om 0 uur op onze website <http://statbel.fgov.be>

Beschikbaar vanaf	Indicator	Referentieperiode	Frequentie
Januari 2011			
19	Kleinhandelsindexen	oktober 2010	maandelijks
19	Consumptieprijsindex	december 2010	maandelijks
19	Faillissementsstatistieken	december 2010	maandelijks

Deze kalender kan op aanvraag ook afzonderlijk verkregen worden.

(Tel. 02/277.55.04 - Fax. 02/277.55.19)

Conjunctuurindicatoren - Persbericht

Productie-index van oktober 2010

De trend ¹ van de productie in de industrie zonder de bouwnijverheid vertoont in oktober 2010 een stijging van 0,2% ten opzichte van september 2010 en een stijging van 9,9% ten opzichte van oktober 2009.

In de bouwnijverheid vertoont de trend een stijging van 1,1% ten opzichte van september 2010 en een stijging van 4,5% ten opzichte van oktober 2009.

De resultaten werden berekend op basis van de PRODCOM-enquête.

Bruto- indexen (2000=100)

	Jan	Feb	Maart	April	Mei	Juni	Juli	Aug	Sept	Okt	Nov	Dec
Industrie (zonder bouw)												
2007	111,5	108,8	121,8	109,6	112,2	119,6	104,1	105,3	115,0	124,1	116,8	107,5
2008	115,6	116,2	116,3	119,0	111,9	118,6	106,9	103,2	118,6	118,7	102,8	100,6
2009	94,9	94,5	102,9	95,3	92,5	102,7	91,5	89,5	104,2	105,2	99,0	95,5
2010	90,5	96,1	113,0	101,9	101,4	113,6	96,6	97,8	114,9	112,5		
Bouw												
2007	85,2	91,3	106,5	92,4	97,5	107,0	51,1	98,6	102,2	114,3	99,4	72,5
2008	92,3	99,4	85,9	109,4	97,6	104,7	56,9	86,7	108,5	103,4	86,2	71,0
2009	75,9	87,1	102,0	88,5	87,8	100,8	50,6	85,9	103,8	102,9	79,7	63,7
2010	69,5	75,0	104,7	90,2	82,1	103,0	47,1	85,6	104,6	103,8		

Trend (2000=100)

	Jan	Feb	Maart	April	Mei	Juni	Juli	Aug	Sept	Okt	Nov	Dec
Industrie (zonder bouw)												
2007	112,7	113,2	113,4	113,3	113,1	112,9	112,8	112,8	112,9	113,0	113,1	113,0
2008	112,9	112,7	112,5	112,4	112,4	112,2	111,9	111,5	110,9	110,3	100,7	100,2
2009	99,4	98,6	98,2	97,8	97,4	97,3	97,4	97,2	96,9	96,7	96,6	96,6
2010	96,8	97,1	105,4	105,4	105,5	105,6	105,7	105,9	106,2	106,3		
Bouw												
2007	96,0	95,1	93,4	91,9	91,4	91,6	92,0	92,6	93,2	94,2	95,5	97,0
2008	98,5	99,1	98,9	97,8	95,6	93,6	92,3	90,8	89,3	88,3	88,1	88,3
2009	88,5	88,4	87,8	86,8	86,0	85,8	85,8	85,5	84,8	83,9	82,9	82,6
2010	82,8	83,0	83,6	83,8	84,0	84,9	85,7	85,9	86,7	87,6		

¹ Trend: resultaat na uitschakeling van seizoen- en toevallige schommelingen

Conjunctuurindicatoren - Persbericht

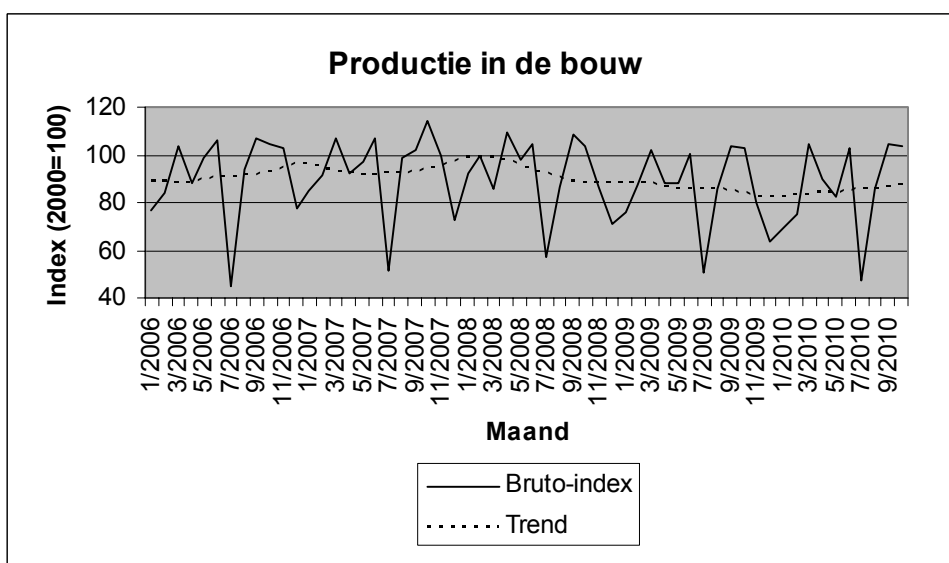
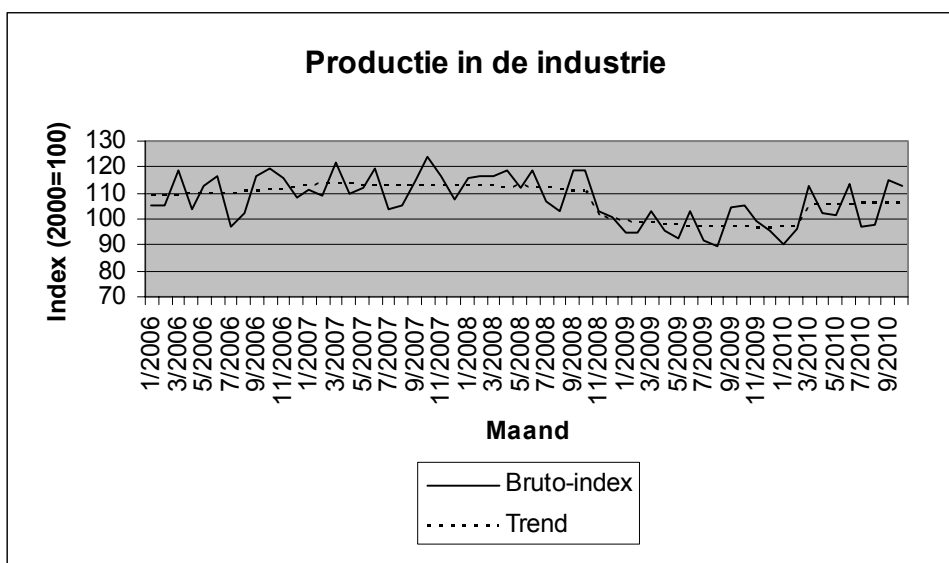

Bezoek onze website <http://statbel.fgov.be> voor meer informatie over:

Productie : <http://statbel.fgov.be/nl/statistieken/cijfers/economie/indicatoren/productie/index.jsp>

Prodcomenquête : <http://statbel.fgov.be/nl/statistieken/gegevensinzameling/enquetes/prodcom/index.jsp>

Overzicht conjunctuurindicatoren: <http://statbel.fgov.be/nl/statistieken/cijfers/economie/indicatoren/index.jsp>

Conjunctuurindicatoren – Persbericht

November 2010 : Industriële productieprijsindex +0,5%*

In november 2010, vergeleken met de voorgaande maand, is **de afzetprijsindex voor de totale industrie zonder bouw** gestegen met 0,5%. Een uitsplitsing van dat cijfer tussen energie en de rest, geeft een stijging van 1,2% voor energie en een stijging van 0,3% voor de totale industrie zonder energie. Een verdere opsplitsing van de totale industrie zonder energie geeft +0,8% voor intermediaire goederen zonder energie, -0,5% voor investeringsgoederen, +0,7% voor duurzame consumptiegoederen en +0,3% voor niet-duurzame consumptiegoederen.

Als de algemene afzetprijsindex uitgesplitst wordt naargelang de bestemming, dan zien we een stijging met 0,3% op de binnenlandse markt en een stijging met 0,6% op de buitenlandse markt.

In vergelijking met november van het voorgaande jaar, is de afzetprijs van de totale industrie zonder bouw gestegen met 7,3%. De afzetprijzen voor de Belgische markt stegen met 6,8%, voor de buitenlandse markt was er een stijging met 7,5%.

*
* *

Bronvermelding: FOD Economie – Algemene Directie Statistiek

Op de volgende bladzijde vindt U de bijhorende tabellen en grafieken.

[Meer informatie over de conjunctuur !](#)

⇒ Bekijk ook, voor een totaalbeeld van de Belgische en Europese conjunctuur, de viertalige [conjunctuurportalsite](#) op het internet :

<http://statbel.fgov.be/indicators>

⇒ Alle [methodologische toelichtingen](#) bij de cijfers kunt U bij de Eenheid Conjunctuur vragen.

⇒ Naast de afzetprijsindexen beschikken we over [vele andere conjunctuurgegevens](#) : werknemers, nieuwe orders, loonmassa, gewerkte uren, omzet, materiaalkosten, afzetprijzen, bouwvergunningen,

Conjunctuurindicatoren – Persbericht

**Bruto-indexen
(2000=100)**
Totale industrie
zonder
bouwnijverheid
*Prijswontwikkeling
van de afgezette
productie*

Totale markt

	jan	feb	mrt	apr	mei	jun	jul	aug	sep	okt	nov	dec	Jaargem.
2008	114,1	115,2	116,1	117,0	117,9	119,7	121,6	120,8	120,7	119,1	115,2	110,7	117,3
2009	110,3	109,4	107,9	108,8	110,6	111,8	110,9	112,3	111,6	111,4	112,8	112,8	110,9
2010	114,4	115,0	116,4	117,8	118,8	119,1	119,0	119,6	120,3	120,4	121,0		

Binnenlandse markt

	jan	feb	mrt	apr	mei	jun	jul	aug	sep	okt	nov	dec	Jaargem.
2008	114,1	115,7	117,2	117,6	118,9	120,5	121,5	120,3	120,6	119,4	117,0	113,5	118,0
2009	112,3	110,3	108,2	108,1	108,6	109,1	108,9	109,8	109,2	109,5	110,3	110,5	109,6
2010	111,5	112,4	113,6	114,4	115,1	115,5	115,6	116,3	117,2	117,4	117,8		

Buitenlandse markt

	jan	feb	mrt	apr	mei	jun	jul	aug	sep	okt	nov	dec	Jaargem.
2008	114,1	114,9	115,5	116,7	117,4	119,3	121,6	121,1	120,7	118,9	114,2	109,3	117,0
2009	109,2	108,9	107,8	109,2	111,7	113,3	112,0	113,6	112,9	112,4	114,1	114,0	111,6
2010	116,0	116,4	117,9	119,8	121,0	121,3	121,0	121,5	121,9	121,9	122,7		

**Bruto-indexen
(2000=100)**
Totale industrie
zonder
bouwnijverheid

Totale markt
—
Binnenlandse markt
◄—
Buitenlandse markt
●—

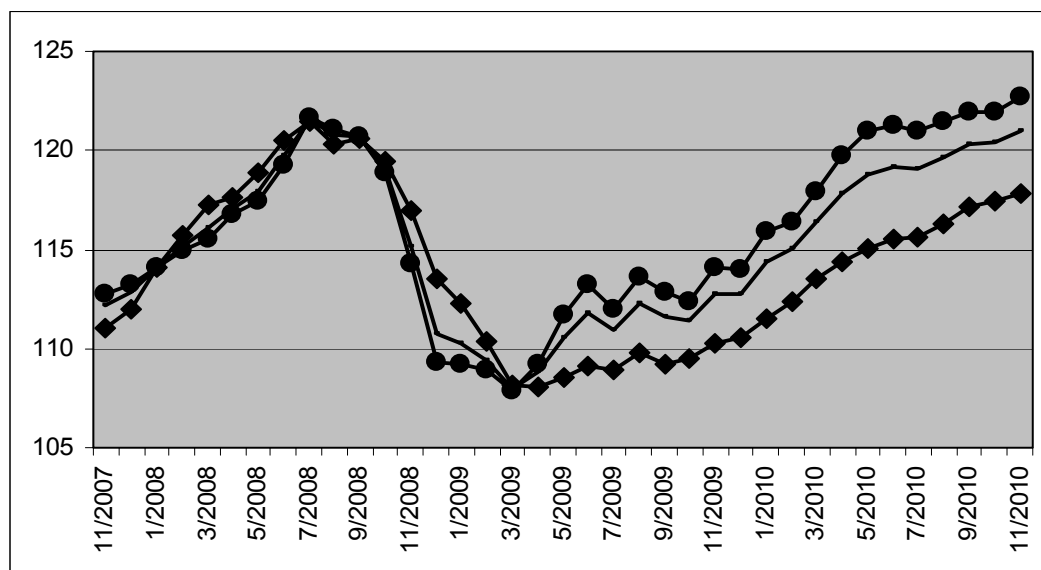

België : November 2010 : 795 faillissementen (-10,9%)

Gedurende de maand november 2010 gingen in België in totaal 795 bedrijven failliet, een afname van 10,9% in vergelijking met november 2009. Het aantal faillissementen gedurende de laatste drie maanden bedraagt 2.685, dat betekent een afname van 1,4% tegenover dezelfde periode van 2009.

Gedurende de laatste drie maanden, vergeleken met dezelfde periode vorig jaar, daalde het aantal failliete ondernemingen in de industrie met 12,0%, in de bouwnijverheid was er een stijging met 9,7%; de handel kende een daling van 0,7% en in de horeca waren er 2,1% meer faillissementen. Het aantal faillissementen in het transport en de andere diensten nam toe met 7,6%.

Op gewestelijk niveau is er voor dezelfde periode van drie maanden een daling met 6,1% in Vlaanderen, in Wallonië dalen de faillissementen met 0,8% en Brussel kent een toename met 9,2%.

*
* *

Bronvermelding: FOD Economie – Algemene Directie Statistiek

Op de volgende bladzijden vindt U de bijhorende tabellen en grafieken.

[Meer informatie over de conjunctuur !](#)

⇒ Bekijk ook, voor een totaalbeeld van de Belgische en Europese conjunctuur, de viertalige [conjunctuurportalsite](#) op het internet :

<http://statbel.fgov.be/indicators>

⇒ Alle [methodologische toelichtingen](#) bij de cijfers kunt U bij de Eenheid faillissementen vragen.

⇒ Het is mogelijk om gegevens over de faillissementen [meer uitgesplitst](#) (per subsector, per gewest) of [verder bewerkt](#) (vb. seizoengezuiverd) toegestuurd te krijgen, eenmalig of maandelijks (per abonnement).

⇒ Naast de faillissementsgegevens beschikken we over [vele andere conjunctuurgegevens](#) : werknemers, nieuwe orders, loonmassa, gewerkte uren, omzet, materiaalkosten, afzetsprijzen, bouwvergunningen, productie.....

Conjunctuurindicatoren – Persbericht

maandelijkse faillissementen	2009				2010														
	S	O	N	D	J	F	M	A	M	J	J	A	S	O	N				
Totaal	991	841	892	782	813	793	978	775	797	946	594	438	1022	868	795	=	100,0%		
Volgens activiteit																			
Landbouw en visserij	17	8	17	15	10	9	13	6	3	11	4	4	14	7	5	=	0,6%		
Industrie, energie en winning van delfstoffen	63	45	58	50	53	67	50	43	33	58	35	39	53	50	43	=	5,4%		
Bouwnijverheid	153	132	117	116	121	125	159	121	145	147	85	65	169	143	129	=	16,2%		
Handel	254	233	246	226	219	228	274	208	233	247	183	124	276	234	218	=	27,4%		
Horeca	169	173	174	119	152	137	183	141	134	187	124	77	188	181	158	=	19,9%		
Transport en andere diensten	293	220	246	223	242	221	283	236	249	289	163	129	322	253	242	=	30,4%		
Niet-gedefinieerde activiteit	42	30	34	33	14	6	16	0	0	7	0	0	0	0	0	=	0,0%		
Volgens Gewest																			
Brussel	223	131	201	157	183	122	168	110	155	206	125	99	211	205	190	=	23,9%		
Vlaanderen	448	468	464	425	415	433	531	457	380	481	302	216	509	417	370	=	46,5%		
Wallonië	320	242	227	200	215	238	279	208	262	259	167	123	302	246	235	=	29,6%		
Volgens juridische vorm																			
Zelfstandigen	180	179	164	151	126	168	203	186	144	175	101	97	188	182	142	=	17,9%		
N.V.	111	108	96	88	117	122	137	97	131	150	106	52	131	117	116	=	14,6%		
B.V.B.A.	646	511	580	501	534	468	588	457	482	577	363	273	652	522	510	=	64,2%		
C.V.	51	43	49	40	31	26	42	24	32	34	17	10	37	31	23	=	2,9%		
Andere	3	0	3	2	5	9	8	11	8	10	7	6	14	16	4	=	0,5%		

Statistische domeinen

- Algemeen
- Grondgebied en leefmilieu
- Bevolking
- Samenleving
- Economie en financiën
- Landbouw en aanverwante activiteiten
- Industrie
- Diensten, handel en vervoer

Algemene Directie Statistiek en Economische Informatie
FOD Economie
B-1000 Brussel
tel. 02/277.55.03
fax 02/277.55.19

ISSN 0771 - 0410

<http://statbel.fgov.be> - <http://www.economie.fgov.be>
info@economie.fgov.be

I. ECONOMIE EN FINANCIEN*Conjunctuurindicatoren*

Kalender voor het uitbrengen van de indicatoren	5
Productie-indexen (basis 2000 = 100) - November 2010	6
Indexen van de nieuwe orders - November 2010	8

II. INDUSTRIE EN BOUWNIJVERHEID*Industrie*

Maandstatistiek van de industrie (PRODCOM) - November 2010	11
Tabak - December 2010 en jaar 2010	18
Waterdistributie - November 2010	19

III. DIENSTEN, HANDEL EN VERVOER*Binnenlandse handel*

Omzet van de grote distributieondernemingen (basis 1995 = 100) - Oktober 2010	22
---	----

Vervoer

Luchtvaart - Augustus 2010	26
Evolutie van de tot het verkeer toegelaten nieuwe motorvoertuigen van 2005 tot december 2010	28
NMBS - Reizigersvervoer - September 2010	30
NMBS - Handelsvervoer van goederen - September 2010	31

In deze publicatie vindt u **de recentste statistieken** van de volgende domeinen: leefmilieu, bevolking, samenleving, economie en financiën, landbouw, industrie, diensten, handel en vervoer.

Daarnaast biedt onze website <http://statbel.fgov.be> een selectie van statistieken, die dagelijks worden bijgewerkt.

Publicaties bestelt u door storting op postrekening nr. 679-2005886-23 van de Algemene Directie Statistiek en Economische Informatie

Voor meer informatie :
Algemene directie Statistiek
en Economische Informatie
Vooruitgangstraat, 50 - 1210 Brussel
Tel. : 02/277.55.03 - Fax: 02/277.55.19

LUIK

Bd de la Sauvenière, 73-75 - 4000 Liège
Tel: 02/277.55.78
Fax: 04/222.49.94

GENT

Gaston Crommenlaan, 6 bus 0901 - 9050 Gent
Tel: 02/277.86.96
Fax: 02/277.54.06

CHARLEROI

Tour Biarent, Bd Audent 14/5 - 6000 Charleroi
Tel: 02/277.80.37
Fax: 02/277.57.03

ANTWERPEN

Italiëlei 124, Bus 85 -2000 Antwerpen
Tel: 03/229.07.00
Fax: 03/233.28.30

CONVENTIONELE TEKENS

Gegevens ontbreken	..
0 of minder dan de helft van de gebruikte eenheid	-
Voorlopige cijfers	(*)
De komma wordt gebruikt om de eenheden te scheiden van de decimalen	

Verantwoordelijke uitgever : A. VERSONNEN

Auteursrecht voorbehouden

Het reproduceren van de inhoud van deze publicatie is niet toegestaan, noch geheel, noch gedeeltelijk, noch in de oorspronkelijke, noch in bewerkte vorm, tenzij met schriftelijke machtiging vanwege de Algemene Directie Statistiek en Economische Informatie.

Het gebruiken van de inhoud van deze publicatie als toelichting of bewijsvoering in een artikel, een boekbespreking of een boek is toegestaan, mits duidelijke en nauwkeurige bronvermelding.

Economie en financiën
Conjunctuurindicatoren

Kalender voor het uitbrengen van de indicatoren

De indicatoren zijn beschikbaar op de aangeduide dag om 0 uur op onze website <http://statbel.fgov.be>

Beschikbaar vanaf	Indicator	Referentieperiode	Frequentie
Februari 2011			
2	Consumptieprijsindex	december 2010	maandelijks
2	Faillissementsstatistieken	december 2010	maandelijks

Deze kalender kan op aanvraag ook afzonderlijk verkregen worden.

(Tel. 02/277.55.04 - Fax. 02/277.55.19)

Conjunctuurindicatoren - Persbericht

Productie-index van november 2010

De trend ¹ van de productie in de industrie zonder de bouwnijverheid vertoont in november 2010 een daling van 0,2% ten opzichte van oktober 2010 en een stijging van 8,7% ten opzichte van november 2009.

In de bouwnijverheid vertoont de trend een stijging van 0,8% ten opzichte van oktober 2010 en een stijging van 6,7% ten opzichte van november 2009.

De resultaten werden berekend op basis van de PRODCOM-enquête.

Bruto- indexen (2000=100)

	Jan	Feb	Maart	April	Mei	Juni	Juli	Aug	Sept	Okt	Nov	Dec
Industrie (zonder bouw)												
2007	111,5	108,8	121,8	109,6	112,2	119,6	104,1	105,3	115,0	124,1	116,8	107,5
2008	115,6	116,2	116,3	119,0	111,9	118,6	106,9	103,2	118,6	118,7	102,8	100,6
2009	94,9	94,5	102,9	95,3	92,5	102,7	91,5	89,5	104,2	105,2	99,0	95,5
2010	90,5	96,1	113,0	101,9	101,4	113,6	96,6	97,8	114,9	112,5	108,4	
Bouw												
2007	85,2	91,3	106,5	92,4	97,5	107,0	51,1	98,6	102,2	114,3	99,4	72,5
2008	92,3	99,4	85,9	109,4	97,6	104,7	56,9	86,7	108,5	103,4	86,2	71,0
2009	75,9	87,1	102,0	88,5	87,8	100,8	50,6	85,9	103,8	102,9	79,7	63,7
2010	69,5	75,0	104,7	90,2	82,1	103,0	47,1	85,6	104,6	103,8	89,2	

Trend (2000=100)

	Jan	Feb	Maart	April	Mei	Juni	Juli	Aug	Sept	Okt	Nov	Dec
Industrie (zonder bouw)												
2007	112,7	113,2	113,4	113,3	113,1	112,9	112,8	112,8	112,8	113,0	113,1	113,0
2008	112,9	112,7	112,5	112,4	112,4	112,2	111,8	111,4	110,8	110,1	100,9	100,3
2009	99,5	98,7	98,2	97,8	97,4	97,2	97,3	97,1	96,8	96,8	96,8	96,8
2010	97,0	97,2	105,4	105,4	105,4	105,4	105,4	105,4	105,6	105,5	105,2	
Bouw												
2007	96,0	95,1	93,4	91,9	91,4	91,6	92,0	92,6	93,2	94,2	95,5	97,0
2008	98,5	99,1	98,8	97,8	95,6	93,6	92,3	90,8	89,3	88,3	88,1	88,3
2009	88,5	88,4	87,8	86,8	86,0	85,8	85,8	85,5	84,8	83,9	82,9	82,6
2010	82,8	83,0	83,6	83,8	84,0	84,9	85,7	86,0	86,7	87,8	88,4	

¹ Trend: resultaat na uitschakeling van seizoen- en toevallige schommelingen

Conjunctuurindicatoren - Persbericht

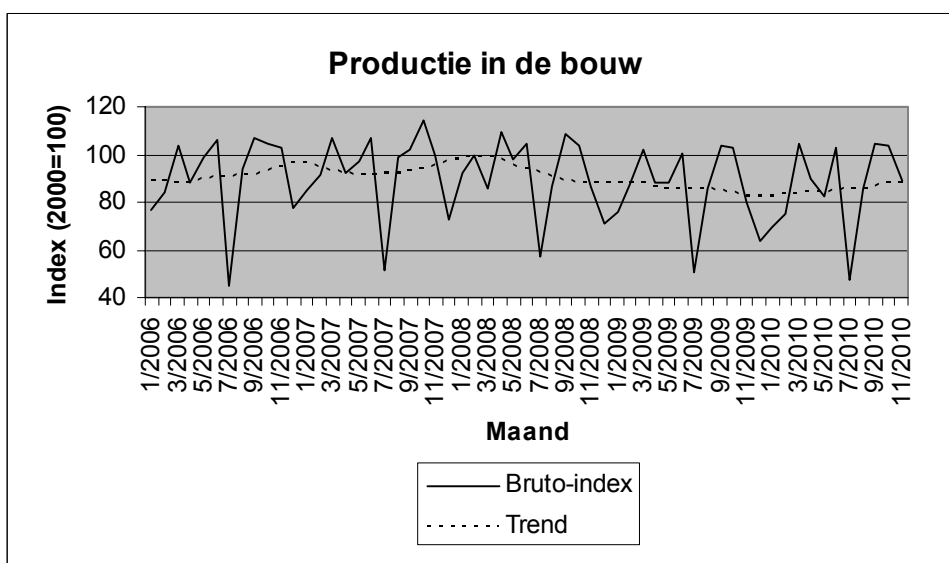
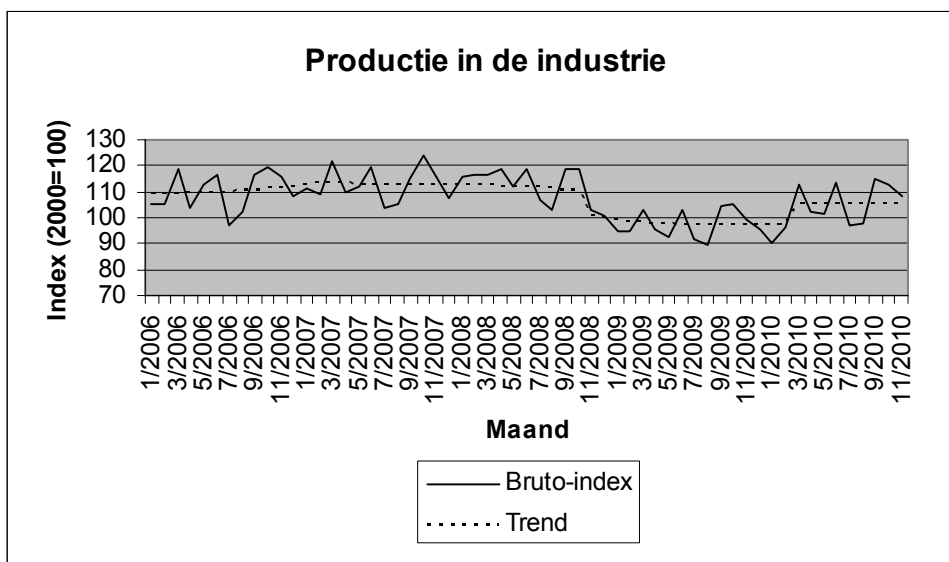

Bezoek onze website <http://statbel.fgov.be> voor meer informatie over:

Productie : <http://statbel.fgov.be/nl/statistieken/cijfers/economie/indicatoren/productie/index.jsp>

Prodcomenquête : <http://statbel.fgov.be/nl/statistieken/gegevensinzameling/enquetes/prodcom/index.jsp>

Overzicht conjunctuurindicatoren: <http://statbel.fgov.be/nl/statistieken/cijfers/economie/indicatoren/index.jsp>

Conjunctuurindicatoren – Persbericht

Index van de nieuwe orders van november 2010

De trend ¹ van de nieuwe orders in de industrie met productie op basis van orders vertoont in november 2010 een stijging van 1,1% ten opzichte van oktober 2010 en een stijging van 15,0% ten opzichte van november 2009.

De resultaten werden berekend op basis van de PRODCOM-enquête.

Bruto- indexen (2000=100)

	Jan	Feb	Maart	April	Mei	Juni	Juli	Aug	Sept	Okt	Nov	Dec	Jaargem.
Industrie (zonder bouw)													
2007	114,4	114,7	127,4	110,2	115,2	119,4	103,1	98,9	110,8	117,9	110,4	102,3	112,1
2008	111,7	109,9	111,1	112,3	107,4	124,8	106,4	95,3	119,4	113,5	91,4	88,2	107,6
2009	77,7	77,8	88,4	79,1	76,4	90,0	76,2	72,1	102,1	93,6	87,4	85,4	83,8
2010	82,0	89,0	106,7	90,3	92,4	106,8	82,6	89,1	113,8	102,1	104,9		

Trend (2000=100)

	Jan	Feb	Maart	April	Mei	Juni	Juli	Aug	Sept	Okt	Nov	Dec	Jaargem.
Industrie (zonder bouw)													
2007	114,2	115,5	114,7	113,4	112,9	112,7	112,4	110,8	108,9	108,6	109,7	110,8	112,0
2008	110,3	108,4	107,7	108,2	107,5	106,0	105,0	104,2	102,5	98,8	94,3	91,2	103,7
2009	89,3	87,6	85,9	84,2	83,5	84,2	85,1	86,6	88,6	89,3	89,2	88,7	86,8
2010	88,6	90,1	91,8	92,9	94,5	95,9	97,1	99,4	101,0	101,4	102,5		

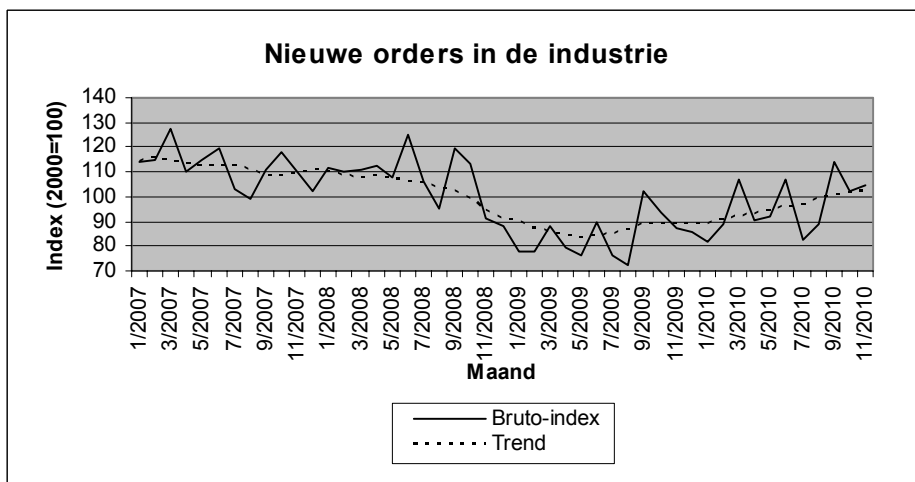

Bezoek onze website <http://statbel.fgov.be> voor meer informatie over:

Nieuwe orders : http://statbel.fgov.be/nl/statistieken/cijfers/economie/indicatoren/nieuwe_orders/index.jsp

Prodcomenquête: <http://statbel.fgov.be/nl/statistieken/gegevensinzameling/enquetes/prodcom/index.jsp>

Overzicht conjunctuurindicatoren: <http://statbel.fgov.be/nl/statistieken/cijfers/economie/indicatoren/index.jsp>

¹Trend: resultaat na uitschakeling van seizoen- en toevallige schommelingen

Industrie en bouwnijverheid

Industrie

PRODCOM – Inleiding per activiteit

Inleiding

1 januari 1994 betekent een keerpunt in de opstelling van maandstatistieken van de industriële productie. Tot 1993 bestond voor de meeste sectoren een specifieke maandstatistiek. De gebruikte goederennomenclatuur was een empirisch ontworpen productenlijst per bedrijfstak.

Sinds het tot stand komen van de interne markt op 1 januari '93 is de behoefte aan internationaal vergelijkbare resultaten toegenomen. Men wil de gegevens over productie kunnen koppelen aan die over de buitenlandse handel. Dit leidde tot de PRODCOM-enquête.

De meeste industriële ondernemingen met 20 of meer personeelsleden of met een jaaromzet van 3 500 000 EUR, en sommige andere ondernemingen met een industriële nevenactiviteit waar tenminste 20 personen werken, zijn onderworpen aan Prodcom, vanaf januari 2008.

Om uiteenlopende redenen worden de statistieken van enkele sectoren (energie, recuperatie, waterdistributie, slachthuizen, zuivel, ijzer en staal) nog ingezameld volgens het oude systeem.

De nieuwe nomenclatuur voor de productiestatistieken, de Prodcom-lijst, bevat ongeveer 5.700 industriële producten, hoofdzakelijk goederen, maar ook een aantal industriële diensten. Elke rubriek van de Prodcom-lijst wordt aangeduid door een code van acht cijfers. De eerste vier cijfers komen overeen met een klasse van de NACE-rev. 2. Aldus wordt een overeenstemming gerealiseerd tussen producten en activiteiten. Bovendien bestaan de rubrieken van de Prodcom-lijst uit artikelen of groepen artikelen van de gecombineerde nomenclatuur.

Er wordt geënquêteerd op het niveau van de lokale eenheid. Indien in één lokale eenheid meerdere activiteiten worden uitgeoefend, vult men één aangifte in per activiteit, t.t.z. per afdeling (2 cijfers) van de NACE-rev. 2. Naast gegevens betreffende de waarde van de productie volgens de hoofdactiviteit (hoeveelheid en waarde van de leveringen), zijn er ook gegevens betreffende tewerkstelling en arbeidsvolume.

In deze tabel is de waarde van de productie van een vestiging gerangschikt in één code op vier cijfers van de NACE-rev.2. Deze code duidt de hoofdactiviteit van de vestiging aan.

Ter verduidelijking volgt een voorbeeld:

Gegeven een vestiging X die twee producten A (code 17.20.31.59) en B (code 17.30.30.30) produceert met als respectievelijke waarde 60 000 EUR en 40 000 EUR. Deze producten behoren tot twee verschillende klassen van de NACE-rev.2 (d.w.z. de eerste vier cijfers van de Prodcom-code van A en B verschillen). Vestiging X krijgt als hoofdactiviteit de eerste vier cijfers van product A nl. 17.20 (met het grootste aandeel in de waarde van de productie van vestiging X).

In de tabel wordt de volledige waarde van de productie van vestiging X, 100 000 EUR, opgenomen in de activiteitscode 17.2 (drie cijfers).

De resultaten zijn nog voorlopig, omdat er nog steeds een kleine non-respons is.

De belangrijke verschillen die worden vastgesteld voor bepaalde sectoren tussen december van een bepaald jaar en januari van het volgend jaar, zijn gedeeltelijk te wijten aan de jaarlijkse bijwerking van het Prodcom-aangeversbestand.

PRODCOM - Leveringen per activiteit

Waarde van de industriële productie (1) volgens de hoofdactiviteit van de vestiging (voorlopige cijfers in 1 000 €)

NACE Code	Activiteit	2009	2010		
			September	Oktober	November
08	Overige winning van delfstoffen	579 305	57 922	56 003	48 030
08.1	Winning van steen, zand en klei	522 050	53 583	50 913	43 609
08.9	Winning van delfstoffen, n.e.g.	57 254	4 339	5 090	4 421
1D	Vervaardiging van voedingsmiddelen en dranken (1D=10 m.u.v. slachterijen en melkerijen)	19 184 484	1 748 893	1 766 470	1 804 287
10.B	Productie en verwerking van vlees en vleesproducten (10B= 10.1 m.u.v. slachterijen)	3 943 006	355 095	350 876	360 109
10.2	Verwerking en conservering van vis en van schaal- en weekdieren	419 362	38 197	38 599	40 584
10.3	Verwerking en conservering van groenten en fruit	2 731 253	245 345	243 844	259 883
10.4	Vervaardiging van plantaardige en dierlijke oliën en vetten	1 508 166	151 572	147 756	151 001
10.C	Consumptie-ijs (10.C = 10.52)	267 746	10 730	13 169	12 185
10.6	Vervaardiging van maalderijproducten, zetmeel en zetmeelproducten	1 554 875	144 586	135 562	136 285
10.7	Vervaardiging van bakkerijproducten en deegwaren	2 223 232	189 113	189 520	190 499
10.8	Vervaardiging van andere voedingsmiddelen	4 599 122	431 644	461 056	463 783
10.9	Vervaardiging van diervoeders	1 937 722	182 610	186 087	189 958
11	Vervaardiging van dranken	3 356 747	278 072	255 149	263 409
12	Vervaardiging van tabaksproducten	403 076	41 320	38 335	39 389
13	Vervaardiging van textiel	3 083 202	320 654	307 689	294 427
13.1	Bewerken en spinnen van textielvezels	125 843	13 321	13 487	14 271
13.2	Weven van textiel	602 879	63 842	61 623	54 689
13.3	Textielveredeling	62 824	6 627	7 024	6 869
13.9	Vervaardiging van andere textielproducten	2 291 656	236 865	225 555	218 599
14	Vervaardiging van kleding	119 962	9 638	8 595	6 320
14.1	Vervaardiging van kleding, exclusief bontkleding	109 989	8 851	8 050	5 891

(1) Leveringen m.i.v. de industriële behandelingen en diensten en aan het buitenland geleverd maakloonwerk.

PRODCOM - Leveringen per activiteit

Waarde van de industriële productie (1) volgens de hoofdactiviteit van de vestiging (voorlopige cijfers in 1 000 €) - vervolg

NACE Code	Activiteit	2009	2010		
			September	Oktober	November
14.3	Vervaardiging van gebreide en gehaakte kleding	9 973	787	546	428
15	Vervaardiging van leer en van producten van leer	71 234	6 741	5 694	5 464
15.1	Looien en bewerken van leer; vervaardiging van koffers, tassen, zadel- en tuigmakerswerk; bereiden en ...	55 987	4 954	4 015	4 106
15.2	Vervaardiging van schoeisel	15 248	1 788	1 679	1 359
16	Houtindustrie en vervaardiging van artikelen van hout en van kurk, exclusief meubelen; vervaardiging van ...	2 004 985	199 934	198 787	186 602
16.1	Zagen en schaven van hout	284 774	28 373	27 643	24 766
16.2	Vervaardiging van artikelen van hout, kurk, riet of vlechtwerk	1 720 212	171 561	171 144	161 836
17	Vervaardiging van papier en papierwaren	3 345 324	314 482	305 442	297 080
17.1	Vervaardiging van pulp, papier en karton	1 308 333	127 659	123 742	122 061
17.2	Vervaardiging van artikelen van papier of karton	2 036 991	186 823	181 700	175 018
18	Drukkerijen, reproductie van opgenomen media	1 934 120	172 601	165 172	159 379
18.A	Drukkerijen, reproductie van opgenomen media (18.A = 18.1+18.2)	1 934 120	172 601	165 172	159 379
20	Vervaardiging van chemische producten	23 604 464	2 624 737	2 489 277	2 465 022
20.1	Vervaardiging van chemische basisproducten, kunstmeststoffen en stikstofverbindingen en van ...	18 573 769	2 156 400	2 044 157	2 045 319
20.A	Vervaardiging van chemische producten (20.A = 20.2 + 20.5)	2 657 725	231 483	216 248	201 515
20.3	Vervaardiging van verf, vernis e.d., drukinkt en mastiek	810 000	85 988	86 271	83 650
20.4	Vervaardiging van zeep, wasmiddelen, poets- en reinigingsmiddelen, parfums en toiletartikelen	1 200 223	104 451	96 996	94 461
20.6	Vervaardiging van synthetische en kunstmatige vezels	362 747	46 416	45 606	40 077
21	Vervaardiging van farmaceutische grondstoffen en producten	5 419 501	587 452	541 767	556 859
21.1	Vervaardiging van farmaceutische grondstoffen	144 068	8 656	9 942	15 583
21.2	Vervaardiging van farmaceutische producten	5 275 433	578 797	531 825	541 277
22	Vervaardiging van producten van rubber of kunststof	4 676 494	486 285	453 587	441 576

(1) Leveringen m.i.v. de industriële behandelingen en diensten en aan het buitenland geleverd maakloonwerk.

PRODCOM - Leveringen per activiteit

Waarde van de industriële productie (1) volgens de hoofdactiviteit van de vestiging (voorlopige cijfers in 1 000 €) - vervolg

NACE Code	Activiteit	2009	2010		
			September	Oktober	November
22.1	Vervaardiging van producten van rubber	367 720	39 126	37 625	34 314
22.2	Vervaardiging van producten van kunststof	4 308 774	447 159	415 963	407 262
23	Vervaardiging van andere niet-metaalhoudende minerale producten	5 296 936	536 250	520 215	438 808
23.1	Vervaardiging van glas en glaswerk	1 381 486	124 457	129 672	127 932
23.B	Vervaardiging van andere (23.B = 23.2 + 23.4) niet-metaalhoudende minerale producten	84 606	8 729	8 485	8 579
23.3	Vervaardiging van producten voor de bouw, van klei	357 431	37 461	36 294	29 353
23.5	Vervaardiging van cement, kalk en gips	875 157	93 110	87 843	65 333
23.6	Vervaardiging van artikelen van beton, cement en gips	2 046 281	209 093	200 450	164 931
23.7	Houwen, bewerken en afwerken van natuursteen	133 280	14 668	12 942	10 730
23.9	Vervaardiging van andere schuurmiddelen en niet-metaalhoudende minerale producten n.e.g.	418 695	48 732	44 529	31 952
24	Vervaardiging van metalen in primaire vorm	11 750 107	1 586 101	1 462 841	1 573 955
24.1	Vervaardiging van ijzer en staal en van ferrolegeringen	6 166 094	807 458	708 752	791 678
24.2	Vervaardiging van buizen, pijpen, holle profielen en fittings daarvoor, van staal	161 271	17 174	16 655	14 642
24.3	Vervaardiging van andere producten van de eerste verwerking van staal	972 183	113 538	112 399	105 573
24.4	Productie van edele metalen en van andere non-ferrometalen	4 236 232	625 148	603 482	643 396
24.5	Gieten van metalen	214 327	22 782	21 552	18 666
25	Vervaardiging van producten van metaal, exclusief machines en apparaten	6 291 294	585 421	557 090	529 872
25.1	Vervaardiging van metalen constructiewerken	2 515 647	208 930	197 901	196 918
25.2	Vervaardiging van tanks, reservoirs en bergingsmiddelen, van metaal	627 813	57 906	55 967	59 608
25.3	Vervaardiging van stoomketels, exclusief warmwaterketels voor centrale verwarming	40 792			
25.4	Vervaardiging van wapens en munitie	315 837			
25.5	Smeden, persen, stampen en profielwalsen van metaal; poedermetallurgie	169 621	17 099	15 322	14 842

(1) Leveringen m.i.v. de industriële behandelingen en diensten en aan het buitenland geleverd maakloonwerk.

PRODCOM - Leveringen per activiteit

Waarde van de industriële productie (1) volgens de hoofdactiviteit van de vestiging (voorlopige cijfers in 1 000 €) - vervolg

NACE Code	Activiteit	2009	2010		
			September	Oktober	November
25.6	Oppervlaktebehandeling van metalen; verspanend bewerken van metalen	896 030	92 512	91 190	80 764
25.7	Vervaardiging van scharen, messen, bestekken, gereedschap en ijzerwaren	310 123	32 245	32 542	29 289
25.9	Vervaardiging van andere producten van metaal	1 415 430	146 771	145 152	130 253
26	Vervaardiging van informaticaproducten en van elektronische en optische producten	2 092 581	238 243	237 626	234 728
26.1	Vervaardiging van elektronische onderdelen en printplaten	448 851	54 952	53 470	53 716
26.2	Vervaardiging van computers en randapparatuur	129 580	14 416	13 709	10 416
26.3	Vervaardiging van communicatieapparatuur	214 212	20 145	22 353	19 746
26.4	Vervaardiging van consumentenelektronica	698 830	83 301	77 864	87 892
26.5	Vervaardiging van meet-, controle- en navigatie-instrumenten en -apparatuur; vervaardiging van uurwerken	528 198	60 175	65 862	59 214
26.A	Vervaardiging van informaticaproducten en van elektronische en optische (26.A = 26.6 + 26.7) producten	72 910	5 254	4 368	3 745
27	Vervaardiging van elektrische apparatuur	3 252 062	308 158	351 278	297 911
27.1	Vervaardiging van elektromotoren, van elektrische generatoren en transformatoren en van schakel- en	622 167	59 879	60 532	58 639
27.2	Vervaardiging van batterijen en accumulatoren	169 546	18 211	17 682	17 358
27.3	Vervaardiging van kabels en van schakelaars, stekkers, stopcontacten e.d.	829 995	81 765	91 168	85 421
27.4	Vervaardiging van elektrische verlichtingsbenodigdheden	607 189	57 011	65 902	53 595
27.5	Vervaardiging van huishoudapparaten	286 944	27 886	29 443	27 200
27.9	Vervaardiging van andere elektrische apparatuur	736 222	63 406	86 551	55 699
28	Vervaardiging van machines, apparaten en werktuigen, n.e.g.	6 309 446	606 724	571 582	555 672
28.1	Vervaardiging van machines en apparaten voor algemeen gebruik	2 192 682	224 035	216 069	197 699
28.2	Vervaardiging van andere machines en apparaten voor algemeen gebruik	1 913 393	167 157	146 825	145 248
28.3	Vervaardiging van machines en werktuigen voor de landbouw en de bosbouw	720 866	46 019	49 355	55 382
28.4	Vervaardiging van niet-verspanende machines voor de metaalbewerking en van gereedschapswerktuigen	277 436	20 518	21 972	21 357

(1) Leveringen m.i.v. de industriële behandelingen en diensten en aan het buitenland geleverd maakloonwerk.

PRODCOM - Leveringen per activiteit

Waarde van de industriële productie (1) volgens de hoofdactiviteit van de vestiging (voorlopige cijfers in 1 000 €) - vervolg en einde

NACE Code	Activiteit	2009	2010		
			September	Oktober	November
28.9	Vervaardiging van andere machines, apparaten en werktuigen voor specifieke doeleinden	1 205 069	148 994	137 361	135 985
29	Vervaardiging van auto's, aanhangwagens en opleggers	12 227 601	1 588 053	1 462 190	1 441 502
29.1	Vervaardiging van auto's	8 466 689	1 174 237	1 053 584	1 037 796
29.2	Vervaardiging van carrosserieën voor auto's; vervaardiging van aanhangwagens en opleggers	876 639	97 982	98 069	107 074
29.3	Vervaardiging van delen en toebehoren voor auto's	2 884 273	315 834	310 537	296 631
30	Vervaardiging van andere transportmiddelen	1 132 913	101 331	101 011	100 017
30.A	Vervaardiging van andere transportmiddel en (30.A = 30.1 + 30.2)	211 074	16 312	24 749	19 374
30.3	Vervaardiging van lucht- en ruimtevaartuigen en van toestellen in verband daarmee	838 176	77 150	68 997	74 187
30.9	Vervaardiging van transportmiddelen, n.e.g.	83 663	7 869	7 264	6 456
31	Vervaardiging van meubelen	1 496 138	148 678	135 920	127 815
32	Overige industrie	696 648	65 788	70 532	65 411
32.1	Bewerken van edelstenen en vervaardiging van sieraden en dergelijke artikelen	172 704	13 479	19 975	20 378
32.3	Vervaardiging van sportartikelen	19 227	1 169	825	630
32.4	Vervaardiging van spellen en speelgoed	82 390	10 937	7 987	5 829
32.5	Vervaardiging van medische en tandheelkundige instrumenten en benodigdheden	311 672	30 141	30 573	28 186
32.9	Industrie, n.e.g.	110 655	10 061	11 172	10 388
33	Reparatie en installatie van machines en apparaten	4 061 938	350 954	357 173	322 458
33.1	Reparatie van producten van metaal, machines en apparaten	2 471 438	213 008	212 352	178 850
33.2	Installatie van industriële machines, toestellen en werktuigen	1 590 501	137 946	144 822	143 608
	Totaal	122 390 563	12 964 434	12 419 424	12 255 994

(1) Leveringen m.i.v. de industriële behandelingen en diensten en aan het buitenland geleverd maakloonwerk.

Tabak

Aantal geleverde vignetten en bedrag van de accijnsrechten op de bewerkte tabak (1)

	Tabak					
	Aantal geleverde vignetten			Bedrag van de accijnsrechten overeenstemmend met de geleverde vignetten		
	Sigaren en Sigarillos	Sigaretten	Rook-, snuiftabak, ...	Sigaren en Sigarillos	Sigaretten	Rook-, snuiftabak, ...
x 1 000	x 1 000	x 1 000	€	€	€	
2005	35 264	603 163	126 839	6 897 115	1 425 201 619	224 883 083
2006	34 637	601 259	141 694	7 323 805	1 459 034 108	260 831 913
2007	33 593	567 051	108 594	14 191 991	1 559 457 007	246 504 205
2008	30 014	539 635	83 565	14 043 603	1 532 011 769	210 007 995
2009	24 337	523 383	97 029	12 667 583	1 529 514 614	245 088 596
2010	23 887	561 627	112 220	12 568 873	1 686 546 260	287 694 288
2009 December	1 196	57 791	8 473	736 660	169 102 327	25 204 537
2010 Januari	3 152	46 814	9 927	1 582 780	138 028 826	23 163 452
Februari	3 510	26 846	7 822	1 526 716	80 296 992	18 164 434
Maart	4 218	37 260	9 926	2 279 976	112 953 781	21 726 109
April	2 802	43 454	7 098	1 654 490	133 152 782	18 378 147
Mei	2 116	49 911	9 013	1 000 299	155 904 546	23 821 918
Juni	1 266	45 137	10 812	758 895	134 296 051	27 792 923
Juli	1 017	44 448	5 583	583 738	131 720 945	14 834 840
Augustus	779	45 684	6 108	487 328	135 002 384	18 070 534
September	2 127	50 050	11 515	1 055 470	150 940 643	28 396 515
Oktober	1 594	48 389	9 928	877 958	144 555 990	25 522 063
November	903	48 162	9 401	475 929	142 954 280	24 594 096
December	403	75 472	15 087	285 294	226 739 040	43 229 257

NIET-PRODCOM - Waterdistributie

Waterdistributie in volume en aantal aansluitingen

	Volume opgevangen grondwater	Volume oppervlaktewater behandeld met het oog op de verdeling	Volume water ontvangen van andere maatschappijen	Totaal	Volume water afgestaan aan andere maatschappijen	Verlies	Volume beschikbaar voor de verdeling	Aantal gebruikte aansluitingen
	1 000 m ³	1 000 m ³	1 000 m ³	1 000 m ³	1 000 m ³	1 000 m ³	1 000 m ³	x 1000
1993	41 771	18 514	15 740	76 025	12 965	7 635	55 425	3 311
1994	42 066	17 808	15 217	75 091	12 257	7 898	54 935	3 205
1995	42 663	17 884	15 446	75 993	12 379	8 327	55 287	3 409
1996	40 568	19 328	18 886	78 783	12 679	7 520	58 584	3 547
1997	40 978	22 307	25 504	88 789	15 920	7 497	65 371	3 868
1998	40 285	21 595	24 635	86 515	19 476	7 242	59 797	3 971
1999	41 175	20 923	24 376	86 473	18 965	7 383	60 125	3 991
2000	41 456	20 623	24 196	86 275	18 815	7 278	60 182	4 034
2001	41 866	20 506	22 095	84 467	16 271	7 519	60 676	4 086
2002	40 367	20 680	20 633	81 679	14 743	7 321	59 615	4 123
2003	42 061	20 835	21 197	84 093	15 035	7 532	61 526	4 154
2004	40 514	21 197	20 423	82 134	14 372	7 589	60 172	4 168
2005	39 675	21 726	20 421	81 822	14 234	7 593	59 995	4 232
2006	39 338	22 422	19 849	81 609	14 328	7 930	59 351	4 291
2007	39 545	21 153	18 744	79 441	12 803	7 763	58 875	4 326
2008	39 329	20 342	18 471	78 143	12 667	7 747	57 728	4 401
2009	40 173	20 751	18 621	79 545	12 869	8 353	58 323	4 474
2009 Januari	42 675	22 088	20 205	84 967	14 346	9 580	61 041	4 452
Februari	38 834	19 405	17 454	75 693	12 027	9 416	54 249	4 460
Maart	39 643	20 332	18 404	78 378	12 421	8 637	57 320	4 465
April	40 978	20 679	19 053	80 710	13 110	8 216	59 384	4 467
Mei	42 447	21 582	19 069	83 098	12 989	8 600	61 509	4 468
Juni	38 944	21 980	17 788	78 712	12 578	7 805	58 328	4 473
Juli	39 510	20 262	17 839	77 611	12 553	8 108	56 950	4 476
Augustus	40 192	20 328	18 457	78 977	13 038	8 232	57 707	4 464
September	39 743	20 045	18 433	78 220	12 455	7 905	57 860	4 482
Oktober	39 799	20 423	18 221	78 443	12 686	7 896	57 861	4 483
November	39 876	20 624	18 944	79 444	13 142	7 426	58 875	4 488
December	39 432	21 263	19 588	80 283	13 084	8 411	58 788	4 512
2010 Januari	41 048	21 892	19 268	82 207	13 021	9 451	59 735	4 514
Februari	37 015	20 508	17 255	74 779	11 598	7 666	55 515	4 514
Maart	44 102	21 115	18 477	83 694	12 256	8 583	62 856	4 520
April	40 948	21 667	19 187	81 802	13 305	8 613	59 884	4 522
Mei	40 137	21 290	18 355	79 781	12 569	9 200	58 013	4 524
Juni	41 564	23 509	20 225	85 299	14 292	8 580	62 427	4 527
Juli	40 634	21 114	19 433	81 181	12 969	10 875	57 337	4 534
Augustus	38 297	21 226	17 462	76 985	11 857	8 561	56 568	4 537
September	37 429	20 722	17 885	76 036	11 621	7 917	56 498	4 536
Oktober	38 161	20 072	17 840	76 073	12 350	9 295	54 427	4 543
November	38 443	21 533	19 341	79 317	12 947	7 751	58 619	4 543

Jaarlijks cijfer is het maandelijks gemiddelde

Diensten, handel en vervoer

Binnenlandse handel

Binnenlandse handel

T2. Omzet van de grote distributieondernemingen:

Kettingindexcijfers weekbericht - Basisjaar 1995 = 100

T2.1 Grote distributieondernemingen

	Groot warenhuizen met verschillende afdelingen				
	Totaal	Voeding	Textiel- en kledingsartikelen, schoenen	Huishoudartikelen	Andere artikelen
2005	124	127	120	136	107
2006	124	128	124	139	96
2007	124	127	124	139	97
2008	116	116	114	120	112
2009	113	112	114	115	110
2010					
Januari	117	108	174	125	94
Februari	89	93	80	93	79
Maart	103	108	93	102	96
April	100	100	114	98	90
Mei	98	100	92	104	92
Juni	105	102	108	107	109
Juli	121	105	182	122	118
Augustus	95	96	83	97	96
September	95	96	104	90	87
Oktober	69	63	99	77	57

	Ondernemingen met bijhuizen					Supermarkten
	Totaal	Voeding	Textiel- en kledingsartikelen, schoenen	Huishoudartikelen	Andere artikelen	Totaal
2005	162	160	126	166	195	118
2006	174	170	133	172	226	119
2007	186	179	142	187	245	117
2008	195	193	145	185	249	117
2009	208	200	172	201	269	129
2010						
Januari	218	196	226	235	260	136
Februari	187	188	125	185	244	126
Maart	208	202	179	189	254	138
April	218	211	226	115	267	142
Mei	208	202	198	137	258	135
Juni	219	209	205	142	292	146
Juli	236	211	259	186	304	152
Augustus	206	197	194	142	270	143
September	263	269	239	139	303	148
Oktober	225	209	257	141	265	144

**T2. Omzet in de kleinhandel:
Kettingindexcijfers weekbericht - Basisjaar 1995 = 100**

T2.2 Andere handel, totaal van kleinhandelsondernemingen & nieuwe personenwagen

	Andere handel				
	Totaal	Voeding	Textiel- en kledingsartikelen, schoenen	Huishoud- artikelen	Andere artikelen
2005	120	114	109	118	129
2006	126	117	119	131	130
2007	131	115	148	138	130
2008	125	116	111	120	138
2009	138	120	158	144	133
2010					
Januari	137	114	204	104	137
Februari	119	111	117	91	127
Maart	143	127	175	112	146
April	141	129	178	111	138
Mei	138	131	149	111	137
Juni	151	135	150	154	147
Juli	139	127	187	115	134
Augustus	135	121	130	147	129
September	150	124	186	147	144
Oktober	158	133	183	164	152

	Totaal van kleinhandelsondernemingen						Nieuwe personenwagen	
	Waarde	Hoeveel- heid	Voeding	Textiel- en kledings- artikelen, schoenen	Huishoud- artikelen	Andere artikelen	Waarde	Hoeveel- heid
2005	138	121	137	128	142	146	171	130
2006	142	123	140	139	149	150		
2007	148	125	143	165	158	148		
2008	156	129	147	169	168	153		
2009	156	126	146	174	160	152		
2010								
Januari	154	123	145	226	132	154		
Februari	132	106	136	127	114	136		
Maart	155	124	151	189	132	164		
April	155	123	154	197	131	155		
Mei	150	119	152	168	132	159		
Juni	163	130	159	171	168	172		
Juli	160	128	157	212	148	158		
Augustus	149	119	146	147	167	148		
September	172	136	170	206	165	168		
Oktober	166	132	149	211	179	166		

Diensten, handel en vervoer

Vervoer

Vervoer

Evolutie van de bedrijvigheid van de luchthaven Brussel Nationaal (1)

	Aantal vluchten		Aantal passagiers		Goederen (2) (3) (ton)	
	bij vertrek	bij aankomst	bij vertrek	bij aankomst	bij vertrek	bij aankomst
2003	115 662	115 710	7 690 239	7 504 965	301 611	278 125
2004	115 641	115 681	7 909 870	7 708 739	328 503	298 297
2005	115 504	115 584	8 136 128	8 027 218	338 968	320 966
2006	115 924	115 949	8 439 374	8 250 527	343 277	315 767
2007	120 121	120 220	8 958 152	8 976 171	391 054	377 469
2008	117 833	117 814	9 353 899	9 356 489	324 833	333 910
2009	105 925	105 860	8 571 673	8 600 523	210 262	190 929

2009

januari	7 932	7 948	495 933	537 312	16 150	16 261
februari	7 848	7 818	534 023	509 372	17 925	16 838
maart	9 062	9 064	626 365	649 911	19 850	19 256
april	9 105	9 047	792 231	742 973	16 975	17 497
mei	9 445	9 458	776 550	780 370	16 872	15 770
juni	9 640	9 591	811 823	767 239	17 250	16 728
juli	9 678	9 629	995 132	841 774	17 307	14 973
augustus	9 127	9 170	791 183	967 168	16 253	13 737
september	9 592	9 596	792 603	844 458	16 086	13 570
oktober	9 141	9 167	755 847	758 275	18 879	15 192
november	8 050	8 066	605 147	647 013	18 780	15 325
december	7 305	7 306	594 836	554 658	17 935	15 782

2010

januari	7 656	7 643	505 180	545 372	18 248	13 653
februari	7 406	7 399	545 970	543 799	16 875	13 625
maart	8 655	8 644	649 513	640 512	25 815	18 421
april	7 033	7 035	603 325	575 186	17 821	12 948
mei	9 108	9 077	792 914	791 991	19 881	16 312
juni	9 367	9 311	825 246	777 347	18 723	15 156
juli	9 577	9 548	1 013 135	860 225	20 707	15 033
augustus	9 238	9 283	815 509	983 185	19 350	14 549
september						
oktober						
november						
december						

(1) Enkel verkeer met handelskarakter.

(2) Alleen vrachtgoederen.

(3) Vanaf 2002 vrachtgoederen + post.

Vervoer

Evolutie van de tot het verkeer toegelaten nieuwe motorvoertuigen

Inschrijvingen van nieuwe tot het verkeer toegelaten motorvoertuigen

	Totaal(3)	Personen-auto's	Auto-bussen en autocars	Voertuigen voor goederenvervoer	Trekkers	Landbouw- trekkers	Moto's(1) scooters, auto- scooters(2)
2005	563 376	484 906	856	68 052	5 945	3 617	25 007
2006	603 339	530 296	914	63 651	4 730	3 748	27 291
2007	611 242	529 025	1 093	71 414	6 232	3 478	30 143
2008	622 478	540 542	1 207	70 497	6 331	3 901	30 112
2009	543 473	479 920	984	56 387	3 268	2 914	27 528
2010	615 196	551 114	1 020	56 793	3 409	2 860	26 315
2009							
januari	55 287	48 033	83	6 312	580	279	1 268
februari	52 190	46 148	47	5 312	381	302	2 195
maart	57 419	50 736	109	5 800	386	388	3 094
april	54 462	48 114	107	5 607	302	332	3 578
mei	43 766	38 390	117	4 763	229	267	2 982
juni	49 993	44 112	94	5 288	234	265	3 607
juli	40 814	36 287	97	4 050	198	182	3 224
augustus	34 529	30 333	88	3 671	198	239	2 576
september	40 344	35 908	61	3 865	292	218	2 271
oktober	45 365	40 005	50	4 890	241	179	1 578
november	39 458	35 263	101	3 787	162	145	706
december	29 846	26 591	30	3 042	65	118	449
2010							
januari	55 913	49 709	89	5 535	394	186	926
februari	52 890	47 840	87	4 522	200	241	1 756
maart	72 030	64 781	83	6 470	278	418	2 999
april	64 217	57 802	72	5 679	275	389	3 167
mei	53 838	48 154	150	5 037	263	234	2 909
juni	60 618	54 353	115	5 586	297	267	3 652
juli	44 161	39 737	67	3 912	222	223	3 679
augustus	42 192	37 732	137	3 862	245	216	2 610
september	42 331	37 163	76	4 398	479	215	2 098
oktober	48 676	43 782	33	4 297	353	211	1 473
november	45 461	40 649	74	4 336	274	128	717
december	32 869	29 412	37	3 159	129	132	329

(1) De bromfietsen met een cilinderinhoud van 50 cc en minder, die de snelheid van 40 km/u kunnen overschrijden, worden beschouwd als moto's

(2) Maximum cilinderinhoud van 350 cm³ en maximum gewicht van 350 kg.

(3) Moto's, scooters, auto-scooters niet inbegrepen.

Vervoer

Evolutie van de tot het verkeer toegelaten tweedehandsmotorvoertuigen

	Inschrijvingen van tweedehandsmotorvoertuigen					
	Totaal	Personen- auto's	Auto-bussen en autocars	Voertuigen voor goederenvervoer	Trekkers	Landbouw- trekkers
2005	758 678	660 258	745	86 346	4 085	7 244
2006	793 456	696 606	821	83 379	4 573	8 077
2007	751 225	662 496	823	76 278	3 750	7 878
2008	742 926	653 109	810	77 426	3 288	8 293
2009	775 397	681 766	870	81 492	3 351	7 918
2010	774 107	674 390	768	87 549	3 568	7 832
2009						
januari	57 642	50 285	93	6 447	262	555
februari	62 460	54 729	96	6 639	246	750
maart	71 315	62 345	84	7 725	303	858
april	69 366	61 169	105	7 034	281	777
mei	64 046	56 670	63	6 298	276	739
juni	74 563	66 021	63	7 353	331	795
juli	67 277	59 602	63	6 697	261	654
augustus	59 938	52 867	71	6 038	280	682
september	68 159	59 722	56	7 291	388	702
oktober	67 101	58 888	57	7 356	259	541
november	58 325	51 112	53	6 490	205	465
december	55 205	48 356	66	6 124	259	400
2010						
januari	57 471	49 491	94	6 991	324	571
februari	59 791	51 722	71	7 064	309	625
maart	75 272	65 413	70	8 506	378	905
april	69 166	60 308	76	7 675	335	772
mei	63 878	55 820	53	6 995	316	694
juni	74 672	65 650	70	7 863	327	762
juli	63 835	56 249	47	6 628	249	662
augustus	62 171	54 501	47	6 727	249	647
september	68 892	59 760	58	7 982	340	752
oktober	63 867	55 303	89	7 570	313	592
november	59 358	51 604	53	6 968	233	500
december	55 734	48 569	40	6 580	195	350

Vervoer

Nationale maatschappij der belgische spoorwegen

Reizigersvervoer

	Aantal reizigers (duizenden)	Aantal reizigers- KM (miljoenen)	Aantal productieve trein-KM (duizenden)
2004	178 421	8 676	78 105
2005	187 141	9 151	76 469
2006	197 523	9 607	76 230
2007	206 500	9 935	77 324
2008	216 739	10 406	76 632
2009	220 377	10 494	77 045
2009			
januari	18 691	856	6 351
februari	18 676	849	6 024
maart	19 534	899	6 695
april	18 655	883	6 553
mei	19 216	903	6 375
juni	18 728	897	6 578
juli	15 147	813	6 842
augustus	14 329	790	6 666
september	18 275	878	6 585
oktober	20 357	943	6 291
november	19 543	899	5 774
december	19 226	884	6 311
2010			
januari	18 683	846	6 566
februari	19 090	849	6 069
maart	19 737	886	7 006
april	19 372	912	6 301
mei	19 246	896	6 184
juni	19 091	899	6 754
juli	15 636	839	6 603
augustus	14 445	785	6 851
september	18 603	882	6 798
oktober			
november			
december			

Vervoer

Nationale maatschappij der belgische spoorwegen - Totaalcijfers Handelsvervoer van goederen

	1000 Ton (1)	1000 Ton (1)	Volledige wagonladingen 1 000 000 TKM (2)		Aantal productieve trein-KM (duizenden)	Gesleepte bruto TKM (miljoenen)
	Binnenlands vervoer (1)	Internationaal vervoer(1)	Binnenlands vervoer (1)	Internationaal vervoer(1)		
2004	23 358	35 019	2 111	5 584	16 622	20 373
2005	24 176	36 205	2 262	5 778	14 320	18 594
2006	25 222	37 329	2 390	6 197	14 759	19 329
2007	21 006	35 702	1 898	5 812	14 308	18 450
2008	23 502	33 826	2 147	5 635	14 324	19 414
2009	14 151	22 370	1 675	3 765	9 354	12 653
2009						
januari	975	1 789	110	310	772	1 006
februari	1 158	1 844	126	320	821	1 102
maart	1 283	1 804	141	309	841	1 094
april	1 203	1 633	134	275	738	959
mei	1 208	1 685	137	283	732	986
juni	1 143	1 859	140	306	755	1 009
juli	1 187	1 933	147	320	790	1 059
augustus	1 032	1 655	129	279	695	932
september	1 305	2 143	163	356	847	1 186
oktober	1 311	2 311	163	380	883	1 251
november	1 187	2 004	144	339	762	1 114
december	1 159	1 710	141	288	718	955
2010						
januari	1 261	1 848	148	312		
februari	1 320	1 893	153	323		
maart	1 461	2 230	168	381		
april	1 429	2 040	155	356		
mei	1 395	1 985	146	348		
juni	1 454	2 014	159	353		
juli	1 387	1 966	149	350		
augustus	1 233	1 657	132	292		
september	1 423	1 848	152	320		
oktober						
november						
december						

(1) Het militair vervoer en het dienstvervoer zijn niet in de cijfers inbegrepen.

(2) Tonkilometer

Statistische domeinen

- Algemeen
- Grondgebied en leefmilieu
- Bevolking
- Samenleving
- Economie en financiën
- Landbouw en aanverwante activiteiten
- Industrie
- Diensten, handel en vervoer

Algemene Directie Statistiek en Economische Informatie
FOD Economie
B-1000 Brussel
tel. 02/277.55.03
fax 02/277.55.19

ISSN 0771 - 0410

<http://statbel.fgov.be> - <http://www.economie.fgov.be>
info@economie.fgov.be

I. ECONOMIE EN FINANCIEN

Conjunctuurindicatoren

Kalender voor het uitbrengen van de indicatoren	5
Productie-indexen (basis 2000 = 100) - December 2010	6
Omzetindexen (PRODCOM) - November 2010	8
Indexcijfers van de consumptieprijzen - januari 2011	10

II. INDUSTRIE EN BOUWNIJVERHEID

Industrie

Maandstatistiek van de industrie (PRODCOM) - November 2010	13
--	----

In deze publicatie vindt u **de recentste statistieken** van de volgende domeinen: leefmilieu, bevolking, samenleving, economie en financiën, landbouw, industrie, diensten, handel en vervoer.

Daarnaast biedt onze website <http://statbel.fgov.be> een selectie van statistieken, die dagelijks worden bijgewerkt.

Publicaties bestelt u door storting op postrekening nr. 679-2005886-23 van de Algemene Directie Statistiek en Economische Informatie

Voor meer informatie :
Algemene directie Statistiek
en Economische Informatie
Vooruitgangstraat, 50 - 1210 Brussel
Tel. : 02/277.55.03 - Fax: 02/277.55.19

LUIK

Bd de la Sauvenière, 73-75 - 4000 Liège
Tel: 02/277.55.78
Fax: 04/222.49.94

GENT

Gaston Crommenlaan, 6 bus 0901 - 9050 Gent
Tel: 02/277.86.96
Fax: 02/277.54.06

CHARLEROI

Tour Biarent, Bd Audent 14/5 - 6000 Charleroi
Tel: 02/277.80.37
Fax: 02/277.57.03

ANTWERPEN

Italiëlei 124, Bus 85 -2000 Antwerpen
Tel: 03/229.07.00
Fax: 03/233.28.30

CONVENTIONELE TEKENS

Gegevens ontbreken	..
0 of minder dan de helft van de gebruikte eenheid	-
Voorlopige cijfers	(*)
De komma wordt gebruikt om de eenheden te scheiden van de decimalen	

Verantwoordelijke uitgever : A. Versonnen

Auteursrecht voorbehouden

Het reproduceren van de inhoud van deze publicatie is niet toegestaan, noch geheel, noch gedeeltelijk, noch in de oorspronkelijke, noch in bewerkte vorm, tenzij met schriftelijke machtiging vanwege de Algemene Directie Statistiek en Economische Informatie.

Het gebruiken van de inhoud van deze publicatie als toelichting of bewijsvoering in een artikel, een boekbespreking of een boek is toegestaan, mits duidelijke en nauwkeurige bronvermelding.

Economie en financiën
Conjunctuurindicatoren

Kalender voor het uitbrengen van de indicatoren

De indicatoren zijn beschikbaar op de aangeduide dag om 0 uur op onze website <http://statbel.fgov.be>

Beschikbaar vanaf	Indicator	Referentieperiode	Frequentie
Februari 2011			
10	Faillissementsstatistieken	december 2010	maandelijks

Deze kalender kan op aanvraag ook afzonderlijk verkregen worden.

(Tel. 02/277.55.04 - Fax. 02/277.55.19)

Conjunctuurindicatoren – Persbericht

December 2010 : Industriële productieprijsindex +1,5%*

In december 2010, vergeleken met de voorgaande maand, is **de afzetprijsindex voor de totale industrie zonder bouw** gestegen met 1,5%. Een uitsplitsing van dat cijfer tussen energie en de rest, geeft een stijging van 5,1% voor energie en een stijging van 0,3% voor de totale industrie zonder energie. Een verdere opsplitsing van de totale industrie zonder energie geeft +0,4% voor intermediaire goederen zonder energie, +0,2% voor investeringsgoederen, +0,0% voor duurzame consumptiegoederen en +0,3% voor niet-duurzame consumptiegoederen.

Als de algemene afzetprijsindex uitgesplitst wordt naargelang de bestemming, dan zien we een stijging met 1,2% op de binnenlandse markt en een stijging met 1,7% op de buitenlandse markt.

In vergelijking met december van het voorgaande jaar, is de afzetprijs van de totale industrie zonder bouw gestegen met 8,9%. De afzetprijzen voor de Belgische markt stegen met 7,8%, voor de buitenlandse markt was er een stijging met 9,5%.

De energieprijzen stegen vorig jaar met 17,5%; de inflatie van industrie zonder energie bedraagt 5,6% op jaarbasis.

*
* *

Bronvermelding: FOD Economie – Algemene Directie Statistiek

Op de volgende bladzijde vindt U de bijhorende tabellen en grafieken.

[Meer informatie over de conjunctuur !](#)

⇒ Bekijk ook, voor een totaalbeeld van de Belgische en Europese conjunctuur, de viertalige [conjunctuurportalsite](#) op het internet :

<http://statbel.fgov.be/indicators>

⇒ Alle [methodologische toelichtingen](#) bij de cijfers kunt U bij de Eenheid Conjunctuur vragen.

⇒ Naast de afzetprijsindexen beschikken we over [vele andere conjunctuurgegevens](#) : werknemers, nieuwe orders, loonmassa, gewerkte uren, omzet, materiaalkosten, afzetprijzen, bouwvergunningen,

Conjunctuurindicatoren – Persbericht

**Bruto-indexen
(2005=100)**
Totale industrie
zonder
bouwnijverheid
*Prijswontwikkeling
van de afgezette
productie*

Totale markt

	jan	feb	mrt	apr	mei	jun	jul	aug	sep	okt	nov	dec	Jaargem.
2008	114,1	115,2	116,1	117,0	117,9	119,7	121,6	120,8	120,7	119,1	115,2	110,7	117,3
2009	110,3	109,4	107,9	108,8	110,6	111,8	110,9	112,3	111,6	111,4	112,8	112,8	110,9
2010	114,4	115,0	116,4	117,8	118,8	119,1	119,0	119,6	120,3	120,4	121,0	122,8	118,7

Binnenlandse markt

	jan	feb	mrt	apr	mei	jun	jul	aug	sep	okt	nov	dec	Jaargem.
2008	114,1	115,7	117,2	117,6	118,9	120,5	121,5	120,3	120,6	119,4	117,0	113,5	118,0
2009	112,3	110,3	108,2	108,1	108,6	109,1	108,9	109,8	109,2	109,5	110,3	110,5	109,6
2010	111,5	112,4	113,6	114,4	115,1	115,5	115,6	116,3	117,2	117,4	117,8	119,2	115,5

Buitenlandse markt

	jan	feb	mrt	apr	mei	jun	jul	aug	sep	okt	nov	dec	Jaargem.
2008	114,1	114,9	115,5	116,7	117,4	119,3	121,6	121,1	120,7	118,9	114,2	109,3	117,0
2009	109,2	108,9	107,8	109,2	111,7	113,3	112,0	113,6	112,9	112,4	114,1	114,0	111,6
2010	116,0	116,4	117,9	119,8	121,0	121,3	121,0	121,5	121,9	121,9	122,7	124,8	120,5

**Bruto-indexen
(2005=100)**
Totale industrie
zonder
bouwnijverheid

Totale markt
—
Binnenlandse markt
◆
Buitenlandse markt
●

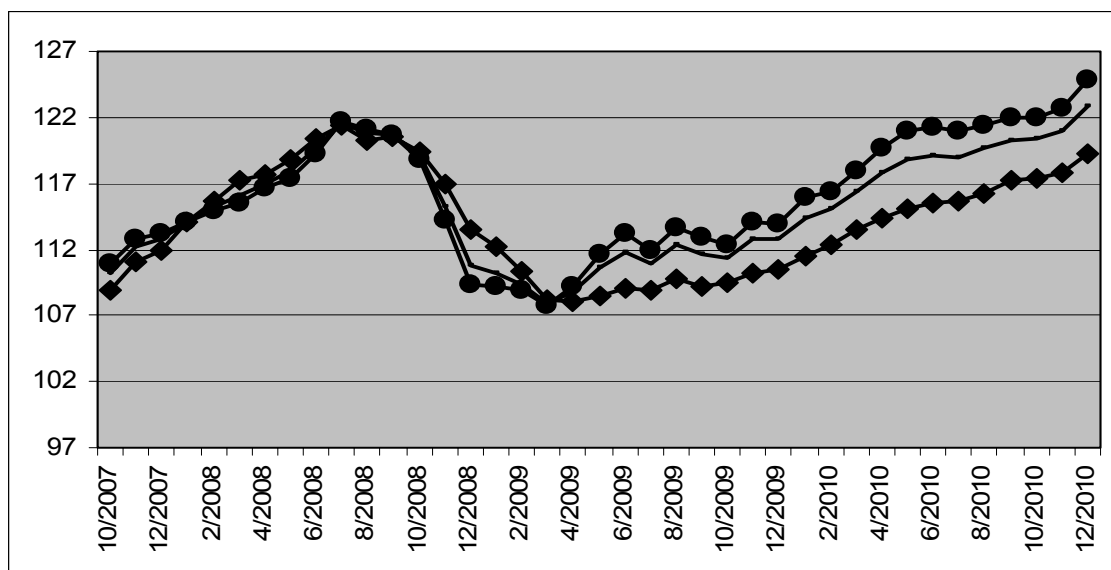

Conjunctuurindicatoren – persbericht

Omzetindex van november 2010

De trend ¹ van de omzet van de winning van delfstoffen en de industrie vertoont in november 2010 een stijging van 1,7% ten opzichte van oktober 2010 en een stijging van 14,6% ten opzichte van november 2009.

De resultaten werden berekend op basis van de PRODCOM-enquête.

Bruto- indexen (2000=100)

	Jan	Feb	Maart	April	Mei	Juni	Juli	Aug	Sept	Okt	Nov	Dec	Jaargem.
2007	120,9	118,6	133,1	121,1	127,6	135,4	114,9	114,3	128,9	138,9	129,4	115,0	124,8
2008	128,0	127,0	128,8	137,9	128,4	135,9	122,2	113,1	136,2	138,0	115,2	111,0	126,8
2009	99,2	102,4	112,7	105,5	98,3	116,4	97,4	93,3	117,4	114,5	108,3	105,2	105,9
2010	99,4	104,2	123,4	110,9	110,0	127,8	101,2	102,8	128,5	125,6	125,8		

Trend (2000=100)

	Jan	Feb	Maart	April	Mei	Juni	Juli	Aug	Sept	Okt	Nov	Dec	Jaargem.
2007	124,1	124,4	123,8	123,3	123,9	124,6	125,2	125,5	125,5	125,6	125,6	126,5	124,8
2008	128,2	127,9	127,0	127,2	126,8	126,4	127,1	125,8	122,8	120,1	117,0	113,4	124,1
2009	109,8	108,1	107,7	106,3	104,8	104,9	105,5	105,6	105,8	105,8	106,2	107,1	106,5
2010	107,7	108,4	109,9	110,9	112,2	114,3	115,1	115,9	117,7	119,7	121,7		

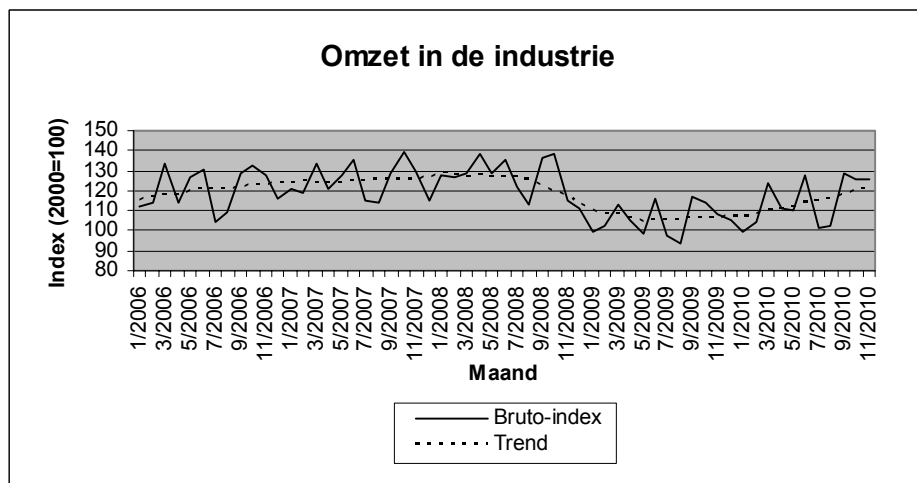

Bezoek onze website <http://statbel.fgov.be> voor meer informatie over:

Omzet in de industrie : http://statbel.fgov.be/nl/statistieken/cijfers/economie/indicatoren/omzet_industrie/index.jsp

Prodcomenquête: <http://statbel.fgov.be/nl/statistieken/gegevensinzameling/enquetes/prodcom/index.jsp>

Overzicht conjunctuurindicatoren: <http://statbel.fgov.be/nl/statistieken/cijfers/economie/indicatoren/index.jsp>

¹ Trend: resultaat na uitschakeling van seizoen- en toevallige schommelingen

Conjunctuurindicatoren

INDEXCIJFERS VAN DE CONSUMTIEPRIJZEN

	Algemeen indexcijfer			Gezondheidsindex		Voeding- middelen (1)	Niet- voeding- middelen	Diensten	Huur
	Base								
	2004=100	1996=100	1988=100	2004=100	1996=100				
Basis: 1981 = 100									
1988	70,84	81,40	99,91	-	-	133,88	131,91	138,59	145,85
1989	73,03	83,93	103,01	-	-	138,07	136,37	142,14	151,24
1990	75,55	86,82	106,56	-	-	143,18	141,17	146,69	156,08
Basis: 1988 = 100									
1991	77,98	89,62	109,99	-	-	108,88	110,20	110,46	109,49
1992	79,87	91,79	112,66	-	-	108,75	111,86	115,07	115,93
1993	82,07	94,32	115,76	-	-	107,89	115,20	119,45	122,05
1994	84,03	96,56	118,51	85,11	96,83	109,82	117,57	122,52	127,61
1995	85,26	97,98	120,25	86,44	98,34	111,15	118,52	124,99	131,29
1996	87,02	100,00	122,73	87,87	99,97	111,85	121,34	127,92	134,54
1997	88,43	101,63	124,73	89,03	101,29	114,31	123,16	129,81	136,80
Basis : 1996 = 100									
1998	89,27	102,60	125,92	90,16	102,58	104,08	101,04	103,85	102,87
1999	90,27	103,75	127,33	91,02	103,54	104,29	102,30	105,48	104,34
2000	92,57	106,39	130,57	92,73	105,49	105,19	106,26	107,60	105,85
2001	94,86	109,02	133,80	95,27	108,38	109,64	108,08	110,24	107,87
2002	96,42	110,81	136,00	96,97	110,32	112,05	108,72	113,18	110,52
2003	97,95	112,57	138,16	98,38	111,92	114,33	110,01	115,16	112,97
2004	100,00	114,93	141,06	99,98	113,74	116,09	112,46	117,88	115,10
2005	102,79	118,13	144,98	102,15	116,21	118,33	116,51	120,65	117,39
Basis : 2004 = 100									
2006	104,63	120,25	147,58	103,95	118,26	104,19	105,21	103,85	105,56
2007	106,53	122,44	150,27	105,79	120,35	107,96	106,28	105,82	107,44
2008	111,32	127,94	157,01	110,26	125,44	114,25	112,60	107,94	109,48
2009	111,26	127,87	156,93	110,90	126,18	115,46	109,54	111,02	111,68
2010	113,69	130,67	160,36	112,76	128,29	117,23	113,01	112,60	112,92
Basis : 2004 = 100									
2010									
Januari	112,05	128,78	158,05	111,36	126,69	116,16	110,86	111,12	112,45
Februari	112,52	129,32	158,71	111,90	127,31	116,52	111,14	111,98	112,50
Maart	112,94	129,80	159,30	112,11	127,55	117,14	112,01	111,66	112,72
April	113,33	130,25	159,85	112,34	127,81	117,27	112,71	111,85	112,72
Mei	113,78	130,77	160,49	112,72	128,24	117,58	113,37	112,17	112,83
juni	113,77	130,76	160,47	112,74	128,26	117,21	113,14	112,66	112,95
Juli	113,82	130,81	160,54	112,86	128,40	117,08	112,80	113,41	112,98
Augustus	113,89	130,89	160,64	112,94	128,49	117,06	113,03	113,33	113,07
September	114,25	131,31	161,15	113,29	128,89	117,55	113,65	113,25	113,10
Oktober	114,41	131,49	161,38	113,46	129,08	117,61	113,92	113,36	113,16
November	114,55	131,65	161,57	113,55	129,19	117,74	114,24	113,24	113,20
December	115,00	132,17	162,21	113,84	129,52	117,87	115,26	113,16	113,30
2011									
Januari	115,66	132,93	163,14	114,38	130,13	118,59	115,85	113,98	113,48

(1) Dranken inbegrepen.

Thematische directie economie - Tel: 02/ 277.51.11 - E-mail: ind@economie.fgov.be.

Bron: Thematische directie economie, FOD Economie, K.M.O., Middenstand en Energie.

Industrie en bouwnijverheid

Industrie

PRODCOM – Inleiding per activiteit

Inleiding

1 januari 1994 betekent een keerpunt in de opstelling van maandstatistieken van de industriële productie. Tot 1993 bestond voor de meeste sectoren een specifieke maandstatistiek. De gebruikte goederennomenclatuur was een empirisch ontworpen productenlijst per bedrijfstak.

Sinds het tot stand komen van de interne markt op 1 januari '93 is de behoefte aan internationaal vergelijkbare resultaten toegenomen. Men wil de gegevens over productie kunnen koppelen aan die over de buitenlandse handel. Dit leidde tot de PRODCOM-enquête.

De meeste industriële ondernemingen met 20 of meer personeelsleden of met een jaaromzet van 3 500 000 EUR, en sommige andere ondernemingen met een industriële nevenactiviteit waar tenminste 20 personen werken, zijn onderworpen aan Prodcom, vanaf januari 2008.

Om uiteenlopende redenen worden de statistieken van enkele sectoren (energie, recuperatie, waterdistributie, slachthuizen, zuivel, ijzer en staal) nog ingezameld volgens het oude systeem.

De nieuwe nomenclatuur voor de productiestatistieken, de Prodcom-lijst, bevat ongeveer 5.700 industriële producten, hoofdzakelijk goederen, maar ook een aantal industriële diensten. Elke rubriek van de Prodcom-lijst wordt aangeduid door een code van acht cijfers. De eerste vier cijfers komen overeen met een klasse van de NACE-rev. 2. Aldus wordt een overeenstemming gerealiseerd tussen producten en activiteiten. Bovendien bestaan de rubrieken van de Prodcom-lijst uit artikelen of groepen artikelen van de gecombineerde nomenclatuur.

Er wordt geënquêteerd op het niveau van de lokale eenheid. Indien in één lokale eenheid meerdere activiteiten worden uitgeoefend, vult men één aangifte in per activiteit, t.t.z. per afdeling (2 cijfers) van de NACE-rev. 2. Naast gegevens betreffende de waarde van de productie volgens de hoofdactiviteit (hoeveelheid en waarde van de leveringen), zijn er ook gegevens betreffende tewerkstelling en arbeidsvolume.

In deze tabel is de waarde van de productie van een vestiging gerangschikt in één code op vier cijfers van de NACE-rev.2. Deze code duidt de hoofdactiviteit van de vestiging aan.

Ter verduidelijking volgt een voorbeeld:

Gegeven een vestiging X die twee producten A (code 17.20.31.59) en B (code 17.30.30.30) produceert met als respectievelijke waarde 60 000 EUR en 40 000 EUR. Deze producten behoren tot twee verschillende klassen van de NACE-rev.2 (d.w.z. de eerste vier cijfers van de Prodcom-code van A en B verschillen). Vestiging X krijgt als hoofdactiviteit de eerste vier cijfers van product A nl. 17.20 (met het grootste aandeel in de waarde van de productie van vestiging X).

In de tabel wordt de volledige waarde van de productie van vestiging X, 100 000 EUR, opgenomen in de activiteitscode 17.2 (drie cijfers).

De resultaten zijn nog voorlopig, omdat er nog steeds een kleine non-respons is.

De belangrijke verschillen die worden vastgesteld voor bepaalde sectoren tussen december van een bepaald jaar en januari van het volgend jaar, zijn gedeeltelijk te wijten aan de jaarlijkse bijwerking van het Prodcom-aangeversbestand.

PRODCOM - Bestellingen

Waarde van de bestellingen voor bepaalde bedrijfstakken volgens

NACE code	Activiteit	Bestelling	2009	2010				
				Januari	Februari	Maart	April	Mei
1F	Vervaardiging van textiel (1F= 13 behalve textielveredeling)	Totaal	3 023 254	248 350	264 159	294 260	273 599	263 863
		Waarvan voor het buitenland	2 468 049	203 326	217 903	240 890	223 630	217 061
14	Vervaardiging van kleding	Totaal	134 616	12 610	16 101	16 770	10 620	9 811
		Waarvan voor het buitenland	62 292	5 880	7 475	7 934	5 154	4 892
17	Vervaardiging van papier en papierwaren	Totaal	3 196 798	265 038	258 784	296 077	287 426	262 882
		Waarvan voor het buitenland	1 935 541	157 290	156 343	177 764	178 083	158 744
20	Vervaardiging van chemische producten	Totaal	24 082 826	2 159 374	2 238 879	2 574 180	2 446 315	2 536 207
		Waarvan voor het buitenland	18 876 580	1 711 330	1 765 435	2 078 859	1 937 918	2 043 909
21	Vervaardiging van farmaceutische grondstoffen en producten	Totaal	5 764 715	528 865	648 247	647 125	473 103	483 560
		Waarvan voor het buitenland	5 201 309	489 157	621 472	614 031	447 608	459 972
24	Vervaardiging van metalen in primaire vorm	Totaal	11 815 760	1 134 556	1 110 825	1 424 683	1 200 839	1 212 017
		Waarvan voor het buitenland	10 137 240	973 910	957 806	1 222 752	979 126	974 969
2E	Vervaardiging van produkten van metaal (2E=25 m.u.v. oppervlaktebehandeling en en bekleding van metaal)	Totaal	4 714 945	361 254	397 508	514 346	436 586	427 742
		Waarvan voor het buitenland	2 265 435	185 751	191 456	282 519	205 833	192 299
26	Vervaardiging van informaticaproducten en van elektronische en optische producten	Totaal	2 020 102	152 310	179 946	269 269	180 268	190 466
		Waarvan voor het buitenland	1 652 835	122 558	152 162	177 314	149 587	158 143
27	Vervaardiging van elektrische apparatuur	Totaal	3 112 895	315 571	285 687	283 529	285 051	268 699
		Waarvan voor het buitenland	2 100 553	242 517	188 277	177 111	180 764	169 457
28	Vervaardiging van machines, apparaten en werktuigen, n.e.g.	Totaal	6 185 487	525 686	592 418	649 364	559 851	568 533
		Waarvan voor het buitenland	5 289 360	448 323	512 229	554 264	476 980	484 789
29	Vervaardiging van auto's, aanhangwagens en opleggers	Totaal	11 614 991	954 690	1 048 624	1 377 755	1 121 531	1 171 226
		Waarvan voor het buitenland	9 516 941	778 969	859 587	1 093 174	913 550	969 754
30	Vervaardiging van andere transportmiddelen	Totaal	1 008 521	75 739	66 860	92 751	95 932	94 442
		Waarvan voor het buitenland	832 908	59 389	52 011	74 943	79 300	79 655
33	Reparatie en installatie van machines en apparaten	Totaal	3 752 727	263 649	296 771	310 216	298 474	313 552
		Waarvan voor het buitenland	1 177 948	60 597	104 746	69 841	74 588	88 226

PRODCOM - Bestellingen

de hoofdactiviteit van de vestiging (voorlopige cijfers in 1 000 €)

						NACE
Juni	Juli	Augustus	September	Oktober	November	code
291 362	236 381	235 405	302 842	295 573	280 671	1F
226 801	192 691	190 283	245 848	239 991	227 118	
13 913	12 602	14 719	15 052	11 402	9 189	14
7 304	6 746	7 780	8 050	5 867	4 790	
298 345	275 624	266 840	295 493	290 771	267 834	17
177 262	173 621	157 582	175 617	173 530	157 335	
2 683 781	2 553 728	2 425 412	2 733 031	2 581 667	2 498 016	20
2 154 721	2 048 940	1 942 710	2 114 060	2 064 324	2 014 482	
664 347	589 034	607 440	594 776	547 333	547 172	21
631 593	561 217	581 926	557 626	519 939	523 233	
1 401 227	1 113 905	1 196 632	1 556 404	1 399 333	1 545 066	24
1 149 984	901 479	983 830	1 300 402	1 178 808	1 333 284	
561 252	348 428	429 648	417 779	433 667	520 217	2E
293 397	203 740	223 396	198 883	204 360	315 352	
250 449	179 303	163 219	211 526	194 319	172 677	26
217 587	154 929	132 106	171 666	158 350	141 297	
301 303	239 607	240 657	282 612	291 046	269 397	27
178 923	163 781	148 319	182 197	195 913	174 218	
601 479	472 729	545 051	628 428	585 482	596 393	28
511 131	400 277	466 709	541 832	500 906	510 103	
1 357 707	760 341	1 061 107	1 513 290	1 393 906	1 444 414	29
1 161 803	642 900	892 047	1 237 035	1 150 678	1 200 455	
86 986	64 032	51 762	98 206	325 320	134 469	30
70 918	49 701	42 962	86 657	..	123 265	
357 088	287 339	305 874	576 631	271 491	282 917	33
121 987	108 501	59 180	..	67 737	95 678	

Statistische domeinen

- Algemeen
- Grondgebied en leefmilieu
- Bevolking
- Samenleving
- Economie en financiën
- Landbouw en aanverwante activiteiten
- Industrie
- Diensten, handel en vervoer

Algemene Directie Statistiek en Economische Informatie
FOD Economie
B-1000 Brussel
tel. 02/277.55.03
fax 02/277.55.19

ISSN 0771 - 0410

<http://statbel.fgov.be> - <http://www.economie.fgov.be>
info@economie.fgov.be

I. ECONOMIE EN FINANCIEN

Conjunctuurindicatoren

Kalender voor het uitbrengen van de indicatoren	5
---	---

II. DIENSTEN, HANDEL EN VERVOER

Vervoer

Bedrijvigheid van de zeehavens - Juni 2010	8
Evolutie van de tot het verkeer toegelaten nieuwe motorvoertuigen van 2005 tot januari 2011	12

In deze publicatie vindt u **de recentste statistieken** van de volgende domeinen: leefmilieu, bevolking, samenleving, economie en financiën, landbouw, industrie, diensten, handel en vervoer.

Daarnaast biedt onze website <http://statbel.fgov.be> een selectie van statistieken, die dagelijks worden bijgewerkt.

Publicaties bestelt u door storting op postrekening nr. 679-2005886-23 van de Algemene Directie Statistiek en Economische Informatie

Voor meer informatie :
Algemene directie Statistiek
en Economische Informatie
Vooruitgangstraat, 50 - 1210 Brussel
Tel. : 02/277.55.03 - Fax: 02/277.55.19

LUIK

Bd de la Sauvenière, 73-75 - 4000 Liège
Tel: 02/277.55.78
Fax: 04/222.49.94

GENT

Gaston Crommenlaan, 6 bus 0901 - 9050 Gent
Tel: 02/277.86.96
Fax: 02/277.54.06

CHARLEROI

Tour Biarent, Bd Audent 14/5 - 6000 Charleroi
Tel: 02/277.80.37
Fax: 02/277.57.03

ANTWERPEN

Italiëlei 124, Bus 85 -2000 Antwerpen
Tel: 03/229.07.00
Fax: 03/233.28.30

CONVENTIONELE TEKENS

Gegevens ontbreken	..
0 of minder dan de helft van de gebruikte eenheid	-
Voorlopige cijfers	(*)
De komma wordt gebruikt om de eenheden te scheiden van de decimalen	

Verantwoordelijke uitgever : A. Versonnen

Auteursrecht voorbehouden

Het reproduceren van de inhoud van deze publicatie is niet toegestaan, noch geheel, noch gedeeltelijk, noch in de oorspronkelijke, noch in bewerkte vorm, tenzij met schriftelijke machtiging vanwege de Algemene Directie Statistiek en Economische Informatie.

Het gebruiken van de inhoud van deze publicatie als toelichting of bewijsvoering in een artikel, een boekbespreking of een boek is toegestaan, mits duidelijke en nauwkeurige bronvermelding.

Economie en financiën
Conjunctuurindicatoren

Kalender voor het uitbrengen van de indicatoren

De indicatoren zijn beschikbaar op de aangeduide dag om 0 uur op onze website <http://statbel.fgov.be>

Beschikbaar vanaf	Indicator	Referentieperiode	Frequentie
Februari 2011			
22	Faillissementsstatistieken	december 2010	maandelijks
22	Faillissementsstatistieken	januari 2011	maandelijks
22	Kleinhandelsindexen	december 2010	maandelijks
24	Afzetprijnsindexen	januari 2011	maandelijks
25	Consumptieprijsindex	februari 2011	maandelijks
25	Productie-indexen	december 2010	maandelijks
25	Indexen van de nieuwe orders	december 2010	maandelijks
Maart 2011			
4	Indexen van de urenlonen	1e kwartaal 2011	kwartaal
17	Faillissementsstatistieken	februari 2011	maandelijks
22	Kleinhandelsindexen	januari 2011	maandelijks
24	Afzetprijnsindexen	februari 2011	maandelijks
25	Productie-indexen	januari 2011	maandelijks
30	Consumptieprijsindex	maart 2011	maandelijks
April 2011			
6	Indexen van de nieuwe orders	januari 2011	maandelijks
14	Faillissementsstatistieken	maart 2011	maandelijks
21	Kleinhandelsindexen	februari 2011	maandelijks
22	Indexen van de nieuwe orders	februari 2011	maandelijks
26	Productie-indexen	februari 2011	maandelijks
28	Consumptieprijsindex	april 2011	maandelijks
28	Afzetprijnsindexen	maart 2011	maandelijks
Mei 2011			
12	Faillissementsstatistieken	april 2011	maandelijks
23	Kleinhandelsindexen	maart 2011	maandelijks
25	Productie-indexen	maart 2011	maandelijks
26	Afzetprijnsindexen	april 2011	maandelijks
26	Indexen van de nieuwe orders	maart 2011	maandelijks
30	Consumptieprijsindex	mei 2011	maandelijks

Deze kalender kan op aanvraag ook afzonderlijk verkregen worden.

(Tel. 02/277.55.04 - Fax. 02/277.55.19)

Diensten, handel en vervoer

Vervoer

Vervoer

Bedrijvigheid van de zeehavens

Aantal en tonnenmaat van de binnengevaren zeeschepen (1)

	Alle Belgische havens (2)				Antwerpen			
	Geladen		Ledig		Geladen		Ledig	
	Aantal	Tonnen- maat	Aantal	Tonnen- maat	Aantal	Tonnen- maat	Aantal	Tonnen- maat
2005	24 712	423 818	6 073	54 046	11 176	217 969	4 992	43 574
2006	24 456	443 800	5 550	43 542	11 345	230 960	4 384	33 681
2007	25 293	484 008	6 133	52 774	11 900	250 745	4 792	38 245
2008	24 600	488 590	6 176	54 537	11 786	257 968	4 613	38 414
2009	20 652	449 460	4 852	49 107	10 178	232 451	3 937	37 069

2010

januari	1 653	36 362	427	4 099	832	19 471	310	2 597
februari	1 608	34 995	417	3 691	775	18 158	298	2 410
maart	1 851	40 451	468	4 718	924	21 311	364	3 175
april	1 794	40 942	453	4 826	905	21 334	337	3 425
mei	1 860	41 674	459	4 770	920	21 950	332	2 821
juni	1 771	41 867	462	4 116	899	21 242	333	2 727
juli								
augustus								
september								
oktober								
november								
december								

	Nieuwpoort				Gent			
	Geladen		Ledig		Geladen		Ledig	
	Aantal	Tonnen- maat	Aantal	Tonnen- maat	Aantal	Tonnen- maat	Aantal	Tonnen- maat
2005	367	321	2	2	1 954	26 751	928	3 626
2006	427	369	0	0	2 058	29 068	1 011	3 540
2007	491	445	0	0	2 143	28 604	1 033	3 466
2008	490	585	0	0	2 324	29 738	1 137	4 108
2009	241	565	0	0	2 057	25 470	890	3 802

2010

januari	3	7	0	0	166	2 275	92	344
februari	14	39	0	0	174	2 048	108	485
maart	11	30	0	0	208	2 475	90	423
april	3	8	0	0	217	2 769	95	440
mei	17	32	0	0	202	2 329	87	378
juni	17	26	0	0	209	2 948	106	417
juli								
augustus								
september								
oktober								
november								
december								

(1) in 1000 brutoregisterton. (2) uitgezonderd de bewegingen tussen de Belgische havens. Bron: Generale verklaring voor de binnenvarende zeeschepen, Gemeentelijk Havenbedrijf Antwerpen, Havenbestuur Brugge-Zeebrugge, Haven Oostende, Havenbedrijf Gent

Vervoer

Brugge-Zeebrugge				Oostende				
Geladen		Ledig		Geladen		Ledig		
Aantal	Tonnen- maat	Aantal	Tonnen- maat	Aantal	Tonnen- maat	Aantal	Tonnen- maat	
7 653	149 428	904	10 196	4 819	35 461	1	0	2005
7 806	159 113	1 001	10 073	4 578	33 914	53	82	2006
8 362	181 741	1 118	15 306	4 644	34 998	51	56	2007
8 146	178 788	1 188	15 236	4 169	32 611	665	334	2008
7 125	178 401	559	11 635	2 828	22 286	73	112	2009
2010								
593	13 966	59	1 278	176	1 106	11	10	januari
582	13 797	43	959	192	1 512	16	11	februari
617	15 346	52	1 304	232	1 968	14	10	maart
590	15 027	64	1 260	216	2 494	31	31	april
673	16 726	65	1 711	216	1 739	33	54	mei
648	16 331	62	1 257	205	2 673	18	22	juni
								juli
								augustus
								september
								oktober
								november
								december
Brussel (Incl. Nijverheidsbekken) (2)				Luik				
Geladen		Ledig		Geladen		Ledig		
Aantal	Tonnen- maat	Aantal	Tonnen- maat	Aantal	Tonnen- maat	Aantal	Tonnen- maat	
234	671	48	152	83	129	40	62	2005
252	701	57	147	70	122	63	100	2006
312	908	63	181	42	69	113	185	2007
22	37	2	6	25	41	134	220	2008
11	12	1	2	13	23	65	113	2009
2010								
1	1	0	0	0	0	6	10	januari
1	2	0	0	3	5	6	10	februari
0	0	0	0	1	1	5	9	maart
1	2	0	0	0	0	7	12	april
1	1	0	0	0	0	7	11	mei
1	1	0	0	0	0	8	14	juni
								juli
								augustus
								september
								oktober
								november
								december

Vervoer

Bedrijvigheid van de zeehavens

Aantal en tonnenmaat van de buitengevaren zeeschepen (1)

	Alle Belgische havens (2)				Antwerpen			
	Geladen		Ledig		Geladen		Ledig	
	Aantal	Tonnen- maat	Aantal	Tonnen- maat	Aantal	Tonnen- maat	Aantal	Tonnen- maat
2005	21 046	352 322	7 296	79 676	10 086	193 826	5 879	64 793
2006	20 873	364 336	7 950	95 237	10 432	208 041	6 158	70 828
2007	21 896	401 615	8 448	103 350	11 246	229 666	6 475	76 492
2008	21 312	405 730	8 329	108 358	11 203	235 821	6 231	78 858
2009	18 963	413 955	6 936	94 100	9 925	221 772	5 013	62 293

2010

januari	1 533	33 299	596	8 174	776	17 956	422	5 252
februari	1 513	32 966	573	6 522	753	17 315	401	4 550
maart	1 666	36 789	695	9 350	848	19 690	511	6 287
april	1 646	37 303	669	8 979	848	19 905	460	5 631
mei	1 665	38 725	647	8 752	845	20 480	448	5 635
juni	1 663	38 383	655	8 880	845	20 009	477	5 515
juli								
augustus								
september								
oktober								
november								
december								

	Nieuwpoort				Gent			
	Geladen		Ledig		Geladen		Ledig	
	Aantal	Tonnen- maat	Aantal	Tonnen- maat	Aantal	Tonnen- maat	Aantal	Tonnen- maat
2005	0	0	371	325	1 512	16 122	1 364	14 267
2006	0	0	422	365	1 476	14 603	1 569	17 977
2007	0	0	487	441	1 485	14 146	1 679	17 774
2008	0	0	487	585	1 596	14 352	1 814	19 560
2009	0	0	241	565	1 278	12 561	1 559	16 349

2010

januari	0	0	3	7	133	1 196	127	1 423
februari	0	0	14	39	144	1 242	135	1 244
maart	0	0	11	30	139	1 265	171	1 685
april	0	0	3	8	132	1 192	176	1 972
mei	0	0	17	32	124	1 236	156	1 437
juni	0	0	17	26	137	1 205	181	2 184
juli								
augustus								
september								
oktober								
november								
december								

(1) in 1000 brutoregisterton. (2) uitgezonderd de bewegingen tussen de Belgische havens. Bron: Generale verklaring voor de binnenvarende zeeschepen, Gemeentelijk Havenbedrijf Antwerpen, Havenbestuur Brugge-Zeebrugge, Haven Oostende, Havenbedrijf Gent

Vervoer

Brugge-Zeebrugge				Oostende				
Geladen		Ledig		Geladen		Ledig		
Aantal	Tonnen- maat	Aantal	Tonnen- maat	Aantal	Tonnen- maat	Aantal	Tonnen- maat	
6 736	146 848	1 833	12 656	4 245	34 264	576	1 205	2005
6 774	154 283	2 097	14 763	3 993	32 592	638	1 405	2006
7 081	179 237	2 419	17 858	4 164	33 872	531	1 182	2007
6 731	174 645	2 586	19 425	3 727	31 323	1 107	1 622	2008
5 481	162 850	2 175	26 727	2 425	21 099	476	1 298	2009
2010								
473	13 265	189	2 338	163	1 067	24	49	januari
444	13 150	175	1 540	163	1 413	45	110	februari
492	14 296	171	2 272	182	1 799	64	179	maart
487	14 202	171	2 154	216	2 494	31	31	april
515	16 030	217	2 457	216	1 739	33	54	mei
511	15 087	197	2 397	205	2 673	18	22	juni
								juli
								augustus
								september
								oktober
								november
								december
Brussel (incl. Nijverheidsbekken) (2)				Luik				
Geladen		Ledig		Geladen		Ledig		
Aantal	Tonnen- maat	Aantal	Tonnen- maat	Aantal	Tonnen- maat	Aantal	Tonnen- maat	
84	311	196	568	93	154	31	60	2005
75	273	183	535	112	180	24	35	2006
106	356	197	612	128	212	10	13	2007
2	3	1	2	151	253	6	9	2008
0	0	1	2	49	89	5	9	2009
2010								
0	0	0	0	3	5	0	0	januari
0	0	0	0	5	8	0	0	februari
0	0	0	0	6	10	1	1	maart
0	0	0	0	3	6	1	2	april
0	0	0	0	6	9	0	0	mei
0	0	0	0	8	14	1	2	juni
								juli
								augustus
								september
								oktober
								november
								december

(2) Voor Brussel : Vanaf 2008 behoort het zeekanaal Brussel-Schelde niet meer tot de haven van Brussel.

Vervoer

Evolutie van de tot het verkeer toegelaten nieuwe motorvoertuigen

Inschrijvingen van nieuwe tot het verkeer toegelaten motorvoertuigen

	Totaal(3)	Personen-auto's	Auto-bussen en autocars	Voertuigen voor goederenvervoer	Trekkers	Landbouw- trekkers	Moto's(1) scooters, auto- scooters(2)
2005	563 376	484 906	856	68 052	5 945	3 617	25 007
2006	603 339	530 296	914	63 651	4 730	3 748	27 291
2007	611 242	529 025	1 093	71 414	6 232	3 478	30 143
2008	622 478	540 542	1 207	70 497	6 331	3 901	30 112
2009	543 473	479 920	984	56 387	3 268	2 914	27 528
2010	615 196	551 114	1 020	56 793	3 409	2 860	26 315
2010							
januari	55 913	49 709	89	5 535	394	186	926
februari	52 890	47 840	87	4 522	200	241	1 756
maart	72 030	64 781	83	6 470	278	418	2 999
april	64 217	57 802	72	5 679	275	389	3 167
mei	53 838	48 154	150	5 037	263	234	2 909
juni	60 618	54 353	115	5 586	297	267	3 652
juli	44 161	39 737	67	3 912	222	223	3 679
augustus	42 192	37 732	137	3 862	245	216	2 610
september	42 331	37 163	76	4 398	479	215	2 098
oktober	48 676	43 782	33	4 297	353	211	1 473
november	45 461	40 649	74	4 336	274	128	717
december	32 869	29 412	37	3 159	129	132	329
2011							
januari	60 759	53 536	70	6 263	656	234	998
februari							
maart							
april							
mei							
juni							
juli							
augustus							
september							
oktober							
november							
december							

(1) De bromfietsen met een cilinderinhoud van 50 cc en minder, die de snelheid van 40 km/u kunnen overschrijden, worden beschouwd als moto's

(2) Maximum cilinderinhoud van 350 cm³ en maximum gewicht van 350 kg.

(3) Moto's, scooters, auto-scooters niet inbegrepen.

Vervoer

Evolutie van de tot het verkeer toegelaten tweedehandsmotorvoertuigen

	Inschrijvingen van tweedehandsmotorvoertuigen					
	Totaal	Personen- auto's	Auto-bussen en autocars	Voertuigen voor goederenvervoer	Trekkers	Landbouw- trekkers
2005	758 678	660 258	745	86 346	4 085	7 244
2006	793 456	696 606	821	83 379	4 573	8 077
2007	751 225	662 496	823	76 278	3 750	7 878
2008	742 926	653 109	810	77 426	3 288	8 293
2009	775 397	681 766	870	81 492	3 351	7 918
2010	774 107	674 390	768	87 549	3 568	7 832
2010						
januari	57 471	49 491	94	6 991	324	571
februari	59 791	51 722	71	7 064	309	625
maart	75 272	65 413	70	8 506	378	905
april	69 166	60 308	76	7 675	335	772
mei	63 878	55 820	53	6 995	316	694
juni	74 672	65 650	70	7 863	327	762
juli	63 835	56 249	47	6 628	249	662
augustus	62 171	54 501	47	6 727	249	647
september	68 892	59 760	58	7 982	340	752
oktober	63 867	55 303	89	7 570	313	592
november	59 358	51 604	53	6 968	233	500
december	55 734	48 569	40	6 580	195	350
2011						
januari	69 127	59 592	98	8 212	450	775
februari						
maart						
april						
mei						
juni						
juli						
augustus						
september						
oktober						
november						
december						

Statistische domeinen

- Algemeen
- Grondgebied en leefmilieu
- Bevolking
- Samenleving
- Economie en financiën
- Landbouw en aanverwante activiteiten
- Industrie
- Diensten, handel en vervoer

Algemene Directie Statistiek en Economische Informatie
FOD Economie
B-1000 Brussel
tel. 02/277.55.03
fax 02/277.55.19

ISSN 0771 - 0410

<http://statbel.fgov.be> - <http://www.economie.fgov.be>
info@economie.fgov.be

I. ECONOMIE EN FINANCIEN

Conjunctuurindicatoren

Kalender voor het uitbrengen van de indicatoren	5
Productie-indexen (basis 2000 = 100) - December 2010	6
Faillissementen - Januari 2011	8

II. INDUSTRIE EN BOUWNIJVERHEID

Industrie

Maandstatistiek van de industrie (PRODCOM) - December 2010	13
--	----

In deze publicatie vindt u **de recentste statistieken** van de volgende domeinen: leefmilieu, bevolking, samenleving, economie en financiën, landbouw, industrie, diensten, handel en vervoer.

Daarnaast biedt onze website <http://statbel.fgov.be> een selectie van statistieken, die dagelijks worden bijgewerkt.

Publicaties bestelt u door storting op postrekening nr. 679-2005886-23 van de Algemene Directie Statistiek en Economische Informatie

Voor meer informatie :
Algemene directie Statistiek
en Economische Informatie
Vooruitgangstraat, 50 - 1210 Brussel
Tel. : 02/277.55.03 - Fax: 02/277.55.19

LUIK

Bd de la Sauvenière, 73-75 - 4000 Liège
Tel: 02/277.55.78
Fax: 04/222.49.94

GENT

Gaston Crommenlaan, 6 bus 0901 - 9050 Gent
Tel: 02/277.86.96
Fax: 02/277.54.06

CHARLEROI

Tour Biarent, Bd Audent 14/5 - 6000 Charleroi
Tel: 02/277.80.37
Fax: 02/277.57.03

ANTWERPEN

Italiëlei 124, Bus 85 -2000 Antwerpen
Tel: 03/229.07.00
Fax: 03/233.28.30

CONVENTIONELE TEKENS

Gegevens ontbreken	..
0 of minder dan de helft van de gebruikte eenheid	-
Voorlopige cijfers	(*)
De komma wordt gebruikt om de eenheden te scheiden van de decimalen	

Verantwoordelijke uitgever : A. Versonnen

Auteursrecht voorbehouden

Het reproduceren van de inhoud van deze publicatie is niet toegestaan, noch geheel, noch gedeeltelijk, noch in de oorspronkelijke, noch in bewerkte vorm, tenzij met schriftelijke machtiging vanwege de Algemene Directie Statistiek en Economische Informatie.

Het gebruiken van de inhoud van deze publicatie als toelichting of bewijsvoering in een artikel, een boekbespreking of een boek is toegestaan, mits duidelijke en nauwkeurige bronvermelding.

Economie en financiën
Conjunctuurindicatoren

Kalender voor het uitbrengen van de indicatoren

De indicatoren zijn beschikbaar op de aangeduide dag om 0 uur op onze website <http://statbel.fgov.be>

Beschikbaar vanaf	Indicator	Referentieperiode	Frequentie
Maart 2011			
4	Kleinhandelsindexen	december 2010	maandelijks
4	Afzetprijnsindexen	januari 2011	maandelijks
4	Consumptieprijnsindex	februari 2011	maandelijks
4	Indexen van de nieuwe orders	december 2010	maandelijks
4	Indexen van de uurlonen	1e kwartaal 2011	kwartaal
17	Faillissementsstatistieken	februari 2011	maandelijks
22	Kleinhandelsindexen	januari 2011	maandelijks
24	Afzetprijnsindexen	februari 2011	maandelijks
25	Productie-indexen	januari 2011	maandelijks
30	Consumptieprijnsindex	maart 2011	maandelijks
April 2011			
6	Indexen van de nieuwe orders	januari 2011	maandelijks
14	Faillissementsstatistieken	maart 2011	maandelijks
21	Kleinhandelsindexen	februari 2011	maandelijks
22	Indexen van de nieuwe orders	februari 2011	maandelijks
26	Productie-indexen	februari 2011	maandelijks
28	Consumptieprijnsindex	april 2011	maandelijks
28	Afzetprijnsindexen	maart 2011	maandelijks
Mei 2011			
12	Faillissementsstatistieken	april 2011	maandelijks
23	Kleinhandelsindexen	maart 2011	maandelijks
25	Productie-indexen	maart 2011	maandelijks
26	Afzetprijnsindexen	april 2011	maandelijks
26	Indexen van de nieuwe orders	maart 2011	maandelijks
30	Consumptieprijnsindex	mei 2011	maandelijks

Deze kalender kan op aanvraag ook afzonderlijk verkregen worden.
(Tel. 02/277.55.04 - Fax. 02/277.55.19)

Conjunctuurindicatoren - Persbericht

Productie-index van december 2010

De **trend 1 van de productie in de industrie zonder de bouwnijverheid** vertoont in december 2010 een status quo van 0,0% ten opzichte van november 2010 en een stijging van 9,3% ten opzichte van december 2009.

In de **bouwnijverheid** vertoont de trend een daling van 2,0% ten opzichte van november 2010 en een daling van 0,4% ten opzichte van december 2009.

De resultaten werden berekend op basis van de PRODCOM-enquête.

Bruto- indexen (2000=100)

	Jan	Feb	Maart	April	Mei	Juni	Juli	Aug	Sept	Okt	Nov	Dec
Industrie (zonder bouw)												
2007	111,5	108,8	121,8	109,6	112,2	119,6	104,1	105,3	115,0	124,1	116,8	107,5
2008	115,6	116,2	116,3	119,0	111,9	118,6	106,9	103,2	118,6	118,7	102,8	100,6
2009	94,9	94,5	102,9	95,3	92,5	102,7	91,5	89,5	104,2	105,2	99,0	95,5
2010	90,5	96,1	113,0	101,9	101,4	113,6	96,6	97,8	114,9	112,5	108,4	107,0
Bouw												
2007	85,2	91,3	106,5	92,4	97,5	107,0	51,1	98,6	102,2	114,3	99,4	72,5
2008	92,3	99,4	85,9	109,4	97,6	104,7	56,9	86,7	108,5	103,4	86,2	71,0
2009	75,9	87,1	102,0	88,5	87,8	100,8	50,6	85,9	103,8	102,9	79,7	63,7
2010	69,5	75,0	104,7	90,2	82,1	103,0	47,1	85,6	104,6	103,8	89,2	60,6

Trend (2000=100)

	Jan	Feb	Maart	April	Mei	Juni	Juli	Aug	Sept	Okt	Nov	Dec
Industrie (zonder bouw)												
2007	112,7	113,2	113,3	113,2	113,0	112,9	112,8	112,8	112,8	113,0	113,1	113,0
2008	112,9	112,7	112,4	112,4	112,4	112,2	111,9	111,4	110,8	110,2	100,8	100,2
2009	99,4	98,7	98,2	97,8	97,4	97,2	97,3	97,1	96,9	96,8	96,7	96,7
2010	96,9	97,1	105,3	105,3	105,4	105,4	105,5	105,6	105,8	105,8	105,7	105,7
Bouw												
2007	96,1	95,2	93,5	92,0	91,4	91,5	92,0	92,5	93,1	94,2	95,6	97,2
2008	98,7	99,2	98,9	97,8	95,6	93,6	92,2	90,7	89,2	88,3	88,1	88,4
2009	88,7	88,6	87,9	86,8	86,0	85,8	85,8	85,4	84,7	83,8	82,9	82,7
2010	83,0	83,1	83,7	83,8	83,9	84,7	85,3	85,2	85,4	85,3	84,1	82,4

¹ Trend: resultaat na uitschakeling van seizoen- en toevallige schommelingen

Conjunctuurindicatoren - Persbericht

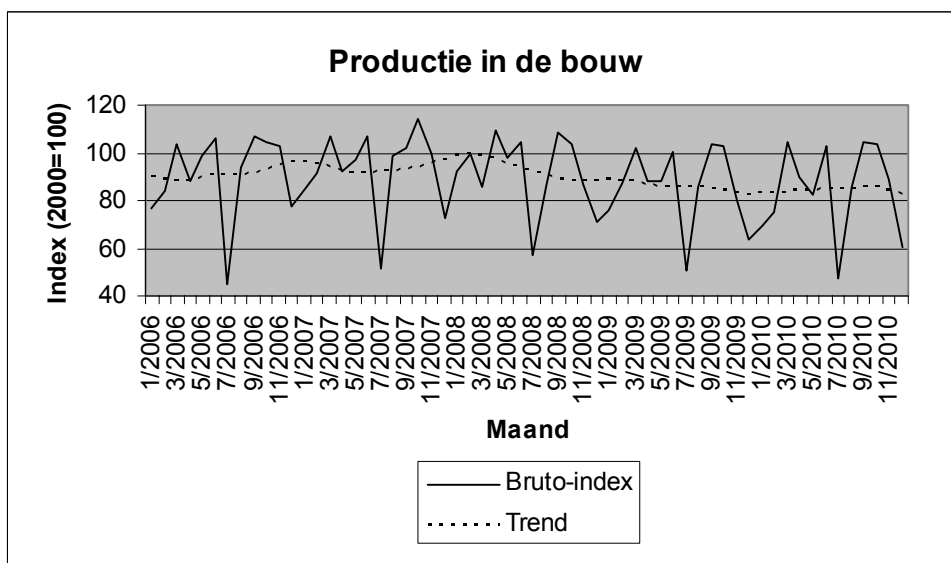
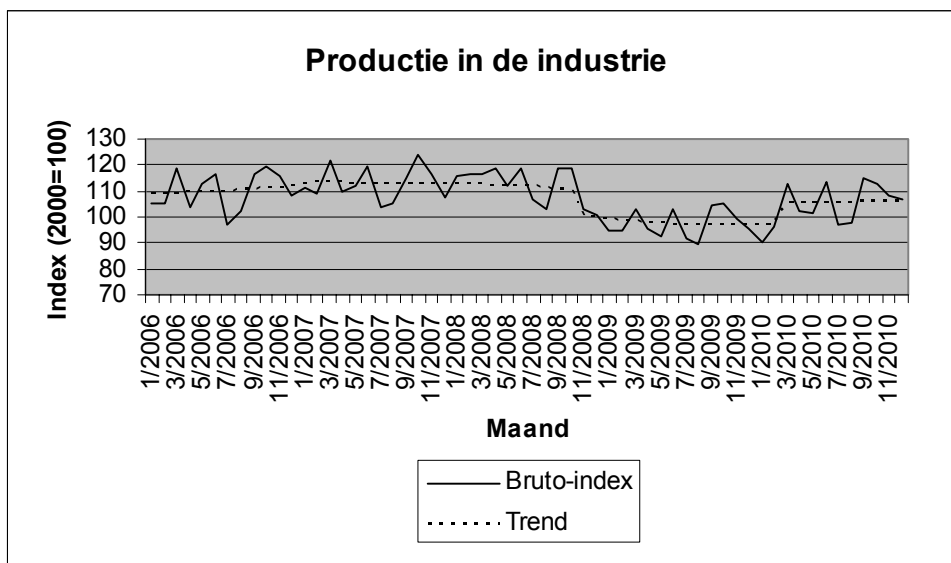

Bezoek onze website <http://statbel.fgov.be> voor meer informatie over:

Productie : <http://statbel.fgov.be/nl/statistieken/cijfers/economie/indicatoren/productie/index.jsp>

Prodcomenquête : <http://statbel.fgov.be/nl/statistieken/gegevensinzameling/enquetes/prodcom/index.jsp>

Overzicht conjunctuurindicatoren: <http://statbel.fgov.be/nl/statistieken/cijfers/economie/indicatoren/index.jsp>

België : Januari 2011 : 779 faillissementen (-4,2%)

Gedurende de maand januari 2011 gingen in België in totaal 779 bedrijven failliet, een daling van 4,2% in vergelijking met januari 2010. Het aantal faillissementen gedurende de laatste drie maanden bedraagt 2.334, dat betekent een daling met 6,2% tegenover dezelfde periode vorig jaar.

Gedurende de laatste drie maanden, vergeleken met dezelfde periode vorig jaar, daalt het aantal failliete ondernemingen in de industrie met 19,3%, in de bouwnijverheid was er een stijging met 19,2%; de handel kende een daling van 10,4% en in de horeca waren er 3,6% minder faillissementen. Het aantal faillissementen in het transport en de andere diensten nam toe met 0,3%.

Op gewestelijk niveau is er voor dezelfde periode van drie maanden een daling met 11,7% in Vlaanderen, in Wallonië stijgen de faillissementen met 7,2% en Brussel kent een afname met 8,7%.

Het verlies aan arbeidsplaatsen ten gevolge van faillissementen bedraagt 1.629; 793 voltijdse werknemers verloren hun job, 538 deeltijdse en 298 loontrekkende werkgevers.

*
* *

Bronvermelding: FOD Economie – Algemene Directie Statistiek

Op de volgende bladzijden vindt U de bijhorende tabellen en grafieken.

[Meer informatie over de conjunctuur !](#)

⇒ Bekijk ook, voor een totaalbeeld van de Belgische en Europese conjunctuur, de viertalige [conjunctuurportalsite](#) op het internet :

<http://statbel.fgov.be/indicators>

⇒ Alle methodologische toelichtingen bij de cijfers kunt U bij de Eenheid faillissementen vragen.

⇒ Het is mogelijk om gegevens over de faillissementen meer uitgesplitst (per subsector, per gewest) of verder bewerkt (vb. seizoengezuiverd) toegestuurd te krijgen, eenmalig of maandelijks (per abonnement).

⇒ Naast de faillissementsgegevens beschikken we over vele andere conjunctuurgegevens : werknemers, nieuwe orders, loonmassa, gewerkte uren, omzet, materiaalkosten, afzetprijzen, bouwvergunningen, productie.....

Conjunctuurindicatoren – Persbericht

	2009		2010													2011	
maandelijkse faillissementen	N	D	J	F	M	A	M	J	J	A	S	O	N	D	J		
Totaal	892	782	813	793	978	775	797	946	594	438	1022	868	795	760	779 =	100,0%	
Volgens activiteit																	
Landbouw en visserij	17	15	10	9	13	6	3	11	4	4	14	7	5	8	7 =	0,9%	
Industrie, energie en winning van delfstoffen	58	50	53	67	50	43	33	58	35	39	53	50	43	45	42 =	5,4%	
Bouwnijverheid	117	116	121	125	159	121	145	147	85	65	169	143	129	151	142 =	18,2%	
Handel	246	226	219	228	274	208	233	247	183	124	276	234	218	202	199 =	25,5%	
Horeca	174	119	152	137	183	141	134	187	124	77	188	181	158	126	145 =	18,6%	
Transport en andere diensten	246	223	242	221	283	236	249	289	163	129	322	253	242	227	244 =	31,3%	
Niet-gedefinieerde activiteit	34	33	14	6	16	0	0	7	0	0	0	0	0	1	0 =	0,0%	
Volgens Gewest																	
Brussel hoofdstedelijk	201	157	183	122	168	110	155	206	125	99	211	205	190	143	161 =	20,7%	
Vlaamse Gewest	464	425	415	433	531	457	380	481	302	216	509	417	370	409	373 =	47,9%	
Waals Gewest	227	200	215	238	279	208	262	259	167	123	302	246	235	208	245 =	31,5%	
Volgens juridische vorm																	
Zelfstandigen	164	151	126	168	203	186	144	175	101	97	188	182	142	120	162 =	20,8%	
N.V.	96	88	117	122	137	97	131	150	106	52	131	117	116	117	99 =	12,7%	
B.V.B.A.	580	501	534	468	588	457	482	577	363	273	652	522	510	493	479 =	61,5%	
C.V.	49	40	31	26	42	24	32	34	17	10	37	31	23	22	24 =	3,1%	
Andere	3	2	5	9	8	11	8	10	7	6	14	16	4	8	15 =	1,9%	

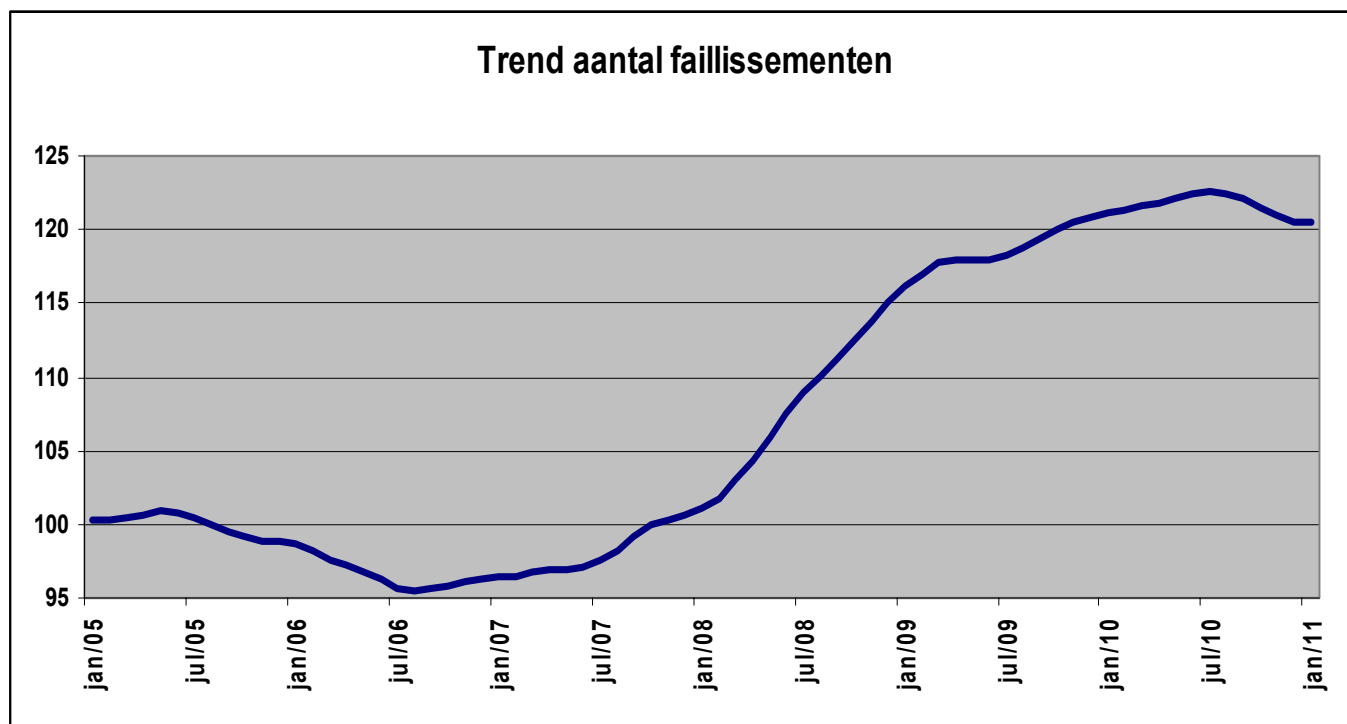

Industrie en bouwnijverheid

Industrie

PRODCOM – Inleiding per activiteit

Inleiding

1 januari 1994 betekent een keerpunt in de opstelling van maandstatistieken van de industriële productie. Tot 1993 bestond voor de meeste sectoren een specifieke maandstatistiek. De gebruikte goederennomenclatuur was een empirisch ontworpen productenlijst per bedrijfstak.

Sinds het tot stand komen van de interne markt op 1 januari '93 is de behoefte aan internationaal vergelijkbare resultaten toegenomen. Men wil de gegevens over productie kunnen koppelen aan die over de buitenlandse handel. Dit leidde tot de PRODCOM-enquête.

De meeste industriële ondernemingen met 20 of meer personeelsleden of met een jaaromzet van 3 500 000 EUR, en sommige andere ondernemingen met een industriële nevenactiviteit waar tenminste 20 personen werken, zijn onderworpen aan Prodcom, vanaf januari 2008.

Om uiteenlopende redenen worden de statistieken van enkele sectoren (energie, recuperatie, waterdistributie, slachthuizen, zuivel, ijzer en staal) nog ingezameld volgens het oude systeem.

De nieuwe nomenclatuur voor de productiestatistieken, de Prodcom-lijst, bevat ongeveer 5.700 industriële producten, hoofdzakelijk goederen, maar ook een aantal industriële diensten. Elke rubriek van de Prodcom-lijst wordt aangeduid door een code van acht cijfers. De eerste vier cijfers komen overeen met een klasse van de NACE-rev. 2. Aldus wordt een overeenstemming gerealiseerd tussen producten en activiteiten. Bovendien bestaan de rubrieken van de Prodcom-lijst uit artikelen of groepen artikelen van de gecombineerde nomenclatuur.

Er wordt geënquêteerd op het niveau van de lokale eenheid. Indien in één lokale eenheid meerdere activiteiten worden uitgeoefend, vult men één aangifte in per activiteit, t.t.z. per afdeling (2 cijfers) van de NACE-rev. 2. Naast gegevens betreffende de waarde van de productie volgens de hoofdactiviteit (hoeveelheid en waarde van de leveringen), zijn er ook gegevens betreffende tewerkstelling en arbeidsvolume.

In deze tabel is de waarde van de productie van een vestiging gerangschikt in één code op vier cijfers van de NACE-rev.2. Deze code duidt de hoofdactiviteit van de vestiging aan.

Ter verduidelijking volgt een voorbeeld:

Gegeven een vestiging X die twee producten A (code 17.20.31.59) en B (code 17.30.30.30) produceert met als respectievelijke waarde 60 000 EUR en 40 000 EUR. Deze producten behoren tot twee verschillende klassen van de NACE-rev.2 (d.w.z. de eerste vier cijfers van de Prodcom-code van A en B verschillen). Vestiging X krijgt als hoofdactiviteit de eerste vier cijfers van product A nl. 17.20 (met het grootste aandeel in de waarde van de productie van vestiging X).

In de tabel wordt de volledige waarde van de productie van vestiging X, 100 000 EUR, opgenomen in de activiteitscode 17.2 (drie cijfers).

De resultaten zijn nog voorlopig, omdat er nog steeds een kleine non-respons is.

De belangrijke verschillen die worden vastgesteld voor bepaalde sectoren tussen december van een bepaald jaar en januari van het volgend jaar, zijn gedeeltelijk te wijten aan de jaarlijkse bijwerking van het Prodcom-aangeversbestand.

PRODCOM - Leveringen per activiteit

Waarde van de industriële productie (1) volgens de hoofdactiviteit van de vestiging (voorlopige cijfers in 1 000 €)

NACE Code	Activiteit	2009	2010		
			November	December	
08	Overige winning van delfstoffen	579 305	47 674	28 079	582 911
08.1	Winning van steen, zand en klei	522 050	43 253	23 670	519 656
08.9	Winning van delfstoffen, n.e.g.	57 254	4 421	4 409	63 255
1D	Vervaardiging van voedingsmiddelen en dranken (1D=10 m.u.v. slachterijen en melkerijen)	19 184 484	1 808 140	1 842 806	19 809 498
10.B	Productie en verwerking van vlees en vleesproducten (10B= 10.1 m.u.v. slachterijen)	3 943 006	360 500	398 909	4 141 255
10.2	Verwerking en conservering van vis en van schaal- en weekdieren	419 362	41 522	52 530	453 237
10.3	Verwerking en conservering van groenten en fruit	2 731 253	259 417	265 527	2 793 958
10.4	Vervaardiging van plantaardige en dierlijke oliën en vetten	1 508 166	151 001	156 221	1 601 362
10.C	Consumptie-ijs (10.C = 10.52)	267 746	12 580	9 724	247 698
10.6	Vervaardiging van maalderijproducten, zetmeel en zetmeelproducten	1 554 875	137 147	134 076	1 556 443
10.7	Vervaardiging van bakkerijproducten en deegwaren	2 223 232	190 022	200 300	2 171 688
10.8	Vervaardiging van andere voedingsmiddelen	4 599 122	465 584	422 315	4 795 308
10.9	Vervaardiging van diervoeders	1 937 722	190 367	203 204	2 048 548
11	Vervaardiging van dranken	3 356 747	265 687	255 441	3 319 762
12	Vervaardiging van tabaksproducten	403 076	39 448	35 211	430 268
13	Vervaardiging van textiel	3 083 202	291 555	242 344	3 343 287
13.1	Bewerken en spinnen van textielvezels	125 843	14 135	10 860	135 747
13.2	Weven van textiel	602 879	58 758	52 118	665 558
13.3	Textielveredeling	62 824	6 725	4 993	68 537
13.9	Vervaardiging van andere textielproducten	2 291 656	211 937	174 374	2 473 445
14	Vervaardiging van kleding	119 962	6 321	8 061	111 096
14.1	Vervaardiging van kleding, exclusief bontkleding	109 989	5 893	7 417	103 631

(1) Leveringen m.i.v. de industriële behandelingen en diensten en aan het buitenland geleverd maakloonwerk.

PRODCOM - Leveringen per activiteit

Waarde van de industriële productie (1) volgens de hoofdactiviteit van de vestiging (voorlopige cijfers in 1 000 €) - vervolg

NACE Code	Activiteit	2009	2010		
			November	December	
14.3	Vervaardiging van gebreide en gehaakte kleding	9 973	428	644	7 466
15	Vervaardiging van leer en van producten van leer	71 234	5 464	5 002	73 322
15.1	Looien en bewerken van leer; vervaardiging van koffers, tassen, zadel- en tuigmakerswerk; bereiden en ...	55 987	4 106	3 864	55 870
15.2	Vervaardiging van schoeisel	15 248	1 359	1 138	17 452
16	Houtindustrie en vervaardiging van artikelen van hout en van kurk, exclusief meubelen; vervaardiging van ...	2 004 985	187 317	156 606	2 134 032
16.1	Zagen en schaven van hout	284 774	25 884	18 054	288 104
16.2	Vervaardiging van artikelen van hout, kurk, riet of vlechtwerk	1 720 212	161 433	138 551	1 845 928
17	Vervaardiging van papier en papierwaren	3 345 324	296 886	289 544	3 536 956
17.1	Vervaardiging van pulp, papier en karton	1 308 333	122 061	115 035	1 449 177
17.2	Vervaardiging van artikelen van papier of karton	2 036 991	174 825	174 510	2 087 779
18	Drukkerijen, reproductie van opgenomen media	1 934 120	159 649	175 290	1 839 892
18.A	Drukkerijen, reproductie van opgenomen media (18.A = 18.1+18.2)	1 934 120	159 649	175 290	1 839 892
20	Vervaardiging van chemische producten	23 604 464	2 455 991	2 321 108	28 994 199
20.1	Vervaardiging van chemische basisproducten, kunstmeststoffen en stikstofverbindingen en van ...	18 573 769	2 039 541	1 937 384	23 782 030
20.A	Vervaardiging van chemische producten (20.A = 20.2 + 20.5)	2 657 725	198 236	174 019	2 639 194
20.3	Vervaardiging van verf, vernis e.d., drukinkt en mastiek	810 000	83 648	73 002	931 434
20.4	Vervaardiging van zeep, wasmiddelen, poets- en reinigingsmiddelen, parfums en toiletartikelen	1 200 223	94 545	100 237	1 170 485
20.6	Vervaardiging van synthetische en kunstmatige vezels	362 747	40 020	36 465	471 056
21	Vervaardiging van farmaceutische grondstoffen en producten	5 419 501	557 462	690 295	6 815 083
21.1	Vervaardiging van farmaceutische grondstoffen	144 068	15 583	17 563	147 891
21.2	Vervaardiging van farmaceutische producten	5 275 433	541 879	672 732	6 667 192
22	Vervaardiging van producten van rubber of kunststof	4 676 494	445 249	391 106	5 170 081

(1) Leveringen m.i.v. de industriële behandelingen en diensten en aan het buitenland geleverd maakloonwerk.

PRODCOM - Leveringen per activiteit

Waarde van de industriële productie (1) volgens de hoofdactiviteit van de vestiging (voorlopige cijfers in 1 000 €) - vervolg

NACE Code	Activiteit	2009	2010		
			November	December	
22.1	Vervaardiging van producten van rubber	367 720	34 440	29 204	403 819
22.2	Vervaardiging van producten van kunststof	4 308 774	410 809	361 902	4 766 262
23	Vervaardiging van andere niet-metaalhoudende minerale producten	5 296 936	455 068	285 930	5 241 986
23.1	Vervaardiging van glas en glaswerk	1 381 486	128 107	107 332	1 375 784
23.B	Vervaardiging van andere (23.B = 23.2 + 23.4) niet-metaalhoudende minerale producten	84 606	8 541	7 624	101 141
23.3	Vervaardiging van producten voor de bouw, van klei	357 431	29 135	12 083	349 415
23.5	Vervaardiging van cement, kalk en gips	875 157	81 458	49 803	929 714
23.6	Vervaardiging van artikelen van beton, cement en gips	2 046 281	165 173	83 911	1 938 134
23.7	Houwen, bewerken en afwerken van natuursteen	133 280	10 701	8 787	134 460
23.9	Vervaardiging van andere schuurmiddelen en niet-metaalhoudende minerale producten n.e.g.	418 695	31 952	16 389	413 337
24	Vervaardiging van metalen in primaire vorm	11 750 107	1 562 724	1 270 409	16 840 887
24.1	Vervaardiging van ijzer en staal en van ferrolegeringen	6 166 094	792 774	601 093	8 753 912
24.2	Vervaardiging van buizen, pijpen, holle profielen en fittings daarvoor, van staal	161 271	14 642	11 373	174 227
24.3	Vervaardiging van andere producten van de eerste verwerking van staal	972 183	104 425	85 314	1 155 760
24.4	Productie van edele metalen en van andere non-ferrometalen	4 236 232	632 478	555 698	6 533 146
24.5	Gieten van metalen	214 327	18 405	16 931	223 842
25	Vervaardiging van producten van metaal, exclusief machines en apparaten	6 291 294	526 177	497 739	6 181 230
25.1	Vervaardiging van metalen constructiewerken	2 515 647	193 011	199 236	2 284 568
25.2	Vervaardiging van tanks, reservoirs en bergingsmiddelen, van metaal	627 813	59 504	43 826	605 021
25.3	Vervaardiging van stoomketels, exclusief warmwaterketels voor centrale verwarming	40 792			
25.4	Vervaardiging van wapens en munitie	315 837			
25.5	Smeden, persen, stampen en profielwalsen van metaal; poedermetallurgie	169 621	14 929	17 360	188 552

(1) Leveringen m.i.v. de industriële behandelingen en diensten en aan het buitenland geleverd maakloonwerk.

PRODCOM - Leveringen per activiteit

Waarde van de industriële productie (1) volgens de hoofdactiviteit van de vestiging (voorlopige cijfers in 1 000 €) - vervolg

NACE Code	Activiteit	2009	2010		
			November	December	
25.6	Oppervlaktebehandeling van metalen; verspanend bewerken van metalen	896 030	81 024	78 786	919 975
25.7	Vervaardiging van scharen, messen, bestekken, gereedschap en ijzerwaren	310 123	29 130	25 093	335 861
25.9	Vervaardiging van andere producten van metaal	1 415 430	130 381	107 839	1 515 772
26	Vervaardiging van informaticaproducten en van elektronische en optische producten	2 092 581	234 700	272 741	2 536 829
26.1	Vervaardiging van elektronische onderdelen en printplaten	448 851	53 556	49 065	576 547
26.2	Vervaardiging van computers en randapparatuur	129 580	10 385	24 226	150 837
26.3	Vervaardiging van communicatieapparatuur	214 212	19 746	18 240	212 054
26.4	Vervaardiging van consumentenelektronica	698 830	87 892	104 881	857 344
26.5	Vervaardiging van meet-, controle- en navigatie-instrumenten en -apparatuur; vervaardiging van uurwerken	528 198	59 376	64 136	680 966
26.A	Vervaardiging van informaticaproducten en van elektronische en optische (26.A = 26.6 + 26.7) producten	72 910	3 745	12 194	59 081
27	Vervaardiging van elektrische apparatuur	3 252 062	304 430	289 097	3 489 135
27.1	Vervaardiging van elektromotoren, van elektrische generatoren en transformatoren en van schakel- en	622 167	57 989	66 842	643 755
27.2	Vervaardiging van batterijen en accumulatoren	169 546	17 358	16 211	188 497
27.3	Vervaardiging van kabels en van schakelaars, stekkers, stopcontacten e.d.	829 995	85 068	69 418	939 815
27.4	Vervaardiging van elektrische verlichtingsbenodigdheden	607 189	53 605	50 220	662 250
27.5	Vervaardiging van huishoudapparaten	286 944	27 154	21 926	279 551
27.9	Vervaardiging van andere elektrische apparatuur	736 222	63 255	64 479	775 267
28	Vervaardiging van machines, apparaten en werktuigen, n.e.g.	6 309 446	555 318	638 358	6 677 633
28.1	Vervaardiging van machines en apparaten voor algemeen gebruik	2 192 682	198 905	201 890	2 387 124
28.2	Vervaardiging van andere machines en apparaten voor algemeen gebruik	1 913 393	145 702	170 666	1 899 185
28.3	Vervaardiging van machines en werktuigen voor de landbouw en de bosbouw	720 866	55 376	79 008	701 729
28.4	Vervaardiging van niet-verspanende machines voor de metaalbewerking en van gereedschapswerktuigen	277 436	21 949	28 806	238 338

(1) Leveringen m.i.v. de industriële behandelingen en diensten en aan het buitenland geleverd maakloonwerk.

PRODCOM - Leveringen per activiteit

Waarde van de industriële productie (1) volgens de hoofdactiviteit van de vestiging (voorlopige cijfers in 1 000 €) - vervolg en einde

NACE Code	Activiteit	2009			2010
			November	December	
28.9	Vervaardiging van andere machines, apparaten en werktuigen voor specifieke doeleinden	1 205 069	133 385	157 987	1 451 257
29	Vervaardiging van auto's, aanhangwagens en opleggers	12 227 601	1 437 369	1 443 691	14 533 498
29.1	Vervaardiging van auto's	8 466 689	1 037 739	1 068 632	10 346 007
29.2	Vervaardiging van carrosserieën voor auto's; vervaardiging van aanhangwagens en opleggers	876 639	106 962	106 783	990 810
29.3	Vervaardiging van delen en toebehoren voor auto's	2 884 273	292 667	268 277	3 196 681
30	Vervaardiging van andere transportmiddelen	1 132 913	103 058	125 994	1 175 791
30.A	Vervaardiging van andere transportmiddel en (30.A = 30.1 + 30.2)	211 074	19 646	37 303	245 600
30.3	Vervaardiging van lucht- en ruimtevaartuigen en van toestellen in verband daarmee	838 176	76 957	81 893	834 100
30.9	Vervaardiging van transportmiddelen, n.e.g.	83 663	6 456	6 798	96 091
31	Vervaardiging van meubelen	1 496 138	128 084	130 888	1 508 081
32	Overige industrie	696 648	65 443	59 551	729 015
32.1	Bewerken van edelstenen en vervaardiging van sieraden en dergelijke artikelen	172 704	20 456	16 629	184 999
32.3	Vervaardiging van sportartikelen	19 227	630	351	17 022
32.4	Vervaardiging van spellen en speelgoed	82 390	5 829	4 581	87 989
32.5	Vervaardiging van medische en tandheelkundige instrumenten en benodigdheden	311 672	28 139	26 456	331 661
32.9	Industrie, n.e.g.	110 655	10 388	11 534	107 344
33	Reparatie en installatie van machines en apparaten	4 061 938	328 254	458 208	4 005 571
33.1	Reparatie van producten van metaal, machines en apparaten	2 471 438	182 610	292 855	2 319 096
33.2	Installatie van industriële machines, toestellen en werktuigen	1 590 501	145 644	165 353	1 686 475
	Totaal	122 390 563	12 267 468	11 913 499	139 080 045

(1) Leveringen m.i.v. de industriële behandelingen en diensten en aan het buitenland geleverd maakloonwerk.

PRODCOM - Bestellingen

Waarde van de bestellingen voor bepaalde bedrijfstakken volgens

NACE code	Activiteit	Bestelling	2009	2010				
				Maart	April	Mei	Juni	Juli
1F	Vervaardiging van textiel (1F= 13 behalve textielveredeling)	Totaal	3 023 254	294 260	273 599	263 863	291 362	236 381
		Waarvan voor het buitenland	2 468 049	240 890	223 630	217 061	226 801	192 691
14	Vervaardiging van kleding	Totaal	134 616	16 770	10 620	9 811	13 913	12 602
		Waarvan voor het buitenland	62 292	7 934	5 154	4 892	7 304	6 746
17	Vervaardiging van papier en papierwaren	Totaal	3 196 798	296 077	287 426	262 882	298 345	275 624
		Waarvan voor het buitenland	1 935 541	177 764	178 083	158 744	177 262	173 621
20	Vervaardiging van chemische producten	Totaal	24 082 826	2 574 710	2 445 701	2 535 386	2 682 776	2 553 149
		Waarvan voor het buitenland	18 876 580	2 079 446	1 937 856	2 043 795	2 154 203	2 048 924
21	Vervaardiging van farmaceutische grondstoffen en producten	Totaal	5 764 715	647 125	473 103	483 560	664 347	589 034
		Waarvan voor het buitenland	5 201 309	614 031	447 608	459 972	631 593	561 217
24	Vervaardiging van metalen in primaire vorm	Totaal	11 815 760	1 424 683	1 200 839	1 212 017	1 399 092	1 111 826
		Waarvan voor het buitenland	10 137 240	1 222 752	979 126	974 969	1 149 990	900 965
2E	Vervaardiging van produkten van metaal (2E=25 m.u.v. oppervlaktebehandeling en en bekleding van metaal)	Totaal	4 714 945	514 298	436 352	427 562	560 815	350 103
		Waarvan voor het buitenland	2 265 435	282 502	205 621	192 180	292 807	204 965
26	Vervaardiging van informaticaproducten en van elektronische en optische producten	Totaal	2 020 102	270 880	181 818	190 466	250 449	179 303
		Waarvan voor het buitenland	1 652 835	178 854	151 112	158 143	217 587	154 929
27	Vervaardiging van elektrische apparatuur	Totaal	3 112 895	283 469	284 991	268 640	301 243	239 547
		Waarvan voor het buitenland	2 100 553	177 035	180 736	169 411	178 870	163 736
28	Vervaardiging van machines, apparaten en werktuigen, n.e.g.	Totaal	6 185 487	651 013	560 018	568 418	601 146	472 796
		Waarvan voor het buitenland	5 289 360	554 911	477 200	484 954	510 862	400 308
29	Vervaardiging van auto's, aanhangwagens en opleggers	Totaal	11 614 991	1 377 755	1 121 531	1 169 799	1 351 750	757 630
		Waarvan voor het buitenland	9 516 941	1 093 174	913 550	968 729	1 161 803	640 700
30	Vervaardiging van andere transportmiddelen	Totaal	1 008 521	92 751	95 932	94 442	86 986	64 032
		Waarvan voor het buitenland	832 908	74 943	79 300	79 655	70 918	49 701
33	Reparatie en installatie van machines en apparaten	Totaal	3 752 727	319 077	316 866	313 552	367 301	306 705
		Waarvan voor het buitenland	1 177 948	78 702	92 980	88 226	132 201	128 068

PRODCOM - Bestellingen

de hoofdactiviteit van de vestiging (voorlopige cijfers in 1 000 €)

					2010	NACE
Augustus	September	Oktober	November	December		code
235 405	301 628	291 421	271 385	230 904	3 202 716	1F
190 283	244 541	235 187	218 707	186 402	2 597 421	
14 719	15 052	11 402	9 348	10 666	153 613	14
7 780	8 050	5 866	4 849	5 218	77 149	
266 902	295 426	290 845	267 672	282 386	3 347 408	17
157 594	175 604	173 549	157 312	169 076	2 012 244	
2 425 103	2 726 835	2 576 084	2 517 215	2 457 895	29 893 644	20
1 942 422	2 106 436	2 057 726	2 035 987	1 872 499	23 756 720	
606 994	595 039	547 336	547 706	682 131	7 013 489	21
581 543	557 804	519 938	523 335	649 094	6 656 764	
1 255 185	1 611 249	1 464 377	1 565 413	1 616 138	16 106 202	24
1 023 673	1 340 422	1 234 880	1 343 095	1 398 309	13 499 895	
429 385	420 808	433 373	519 560	408 418	5 258 986	2E
223 411	199 708	204 031	310 064	202 313	2 694 500	
164 490	213 044	195 733	171 829	216 745	2 368 024	26
133 377	173 185	159 702	141 449	159 793	1 903 793	
240 598	283 454	291 290	275 294	307 550	3 377 275	27
148 295	182 399	195 973	175 540	221 000	2 223 791	
544 648	648 988	598 945	613 226	784 875	7 163 204	28
467 195	564 988	513 785	527 359	674 045	6 137 073	
1 059 003	1 513 961	1 413 624	1 440 370	1 501 855	14 710 592	29
892 047	1 229 259	1 155 018	1 194 161	1 243 267	12 130 263	
51 762	98 206	325 023	133 067	129 143	1 313 944	30
42 962	86 657	..	122 098	121 448	..	
318 088	608 240	293 521	313 489	430 610	4 152 073	33
71 617	392 022	89 077	111 207	125 392	1 479 041	

Statistische domeinen

- Algemeen
- Grondgebied en leefmilieu
- Bevolking
- Samenleving
- Economie en financiën
- Landbouw en aanverwante activiteiten
- Industrie
- Diensten, handel en vervoer

Algemene Directie Statistiek en Economische Informatie
FOD Economie
B-1000 Brussel
tel. 02/277.55.03
fax 02/277.55.19

ISSN 0771 - 0410

<http://statbel.fgov.be> - <http://www.economie.fgov.be>
info@economie.fgov.be

I. ECONOMIE EN FINANCIEN

Conjunctuurindicatoren

Kalender voor het uitbrengen van de indicatoren	5
Afzetprijnsindexen (basis 2000 = 100) - Januari 2011	6
Indexen van de nieuwe orders - December 2010	8

II. INDUSTRIE EN BOUWNIJVERHEID

Industrie

Waterdistributie - December 2010	10
--	----

III. DIENSTEN, HANDEL EN VERVOER

Vervoer

Binnenscheepvaart - December 2009	13
---	----

In deze publicatie vindt u **de recentste statistieken** van de volgende domeinen: leefmilieu, bevolking, samenleving, economie en financiën, landbouw, industrie, diensten, handel en vervoer.

Daarnaast biedt onze website <http://statbel.fgov.be> een selectie van statistieken, die dagelijks worden bijgewerkt.

Publicaties bestelt u door storting op postrekening nr. 679-2005886-23 van de Algemene Directie Statistiek en Economische Informatie

Voor meer informatie :
Algemene directie Statistiek
en Economische Informatie
Vooruitgangstraat, 50 - 1210 Brussel
Tel. : 02/277.55.03 - Fax: 02/277.55.19

LUIK

Bd de la Sauvenière, 73-75 - 4000 Liège
Tel: 02/277.55.78
Fax: 04/222.49.94

GENT

Gaston Crommenlaan, 6 bus 0901 - 9050 Gent
Tel: 02/277.86.96
Fax: 02/277.54.06

CHARLEROI

Tour Biarent, Bd Audent 14/5 - 6000 Charleroi
Tel: 02/277.80.37
Fax: 02/277.57.03

ANTWERPEN

Italiëlei 124, Bus 85 -2000 Antwerpen
Tel: 03/229.07.00
Fax: 03/233.28.30

CONVENTIONELE TEKENS

Gegevens ontbreken	..
0 of minder dan de helft van de gebruikte eenheid	-
Voorlopige cijfers	(*)
De komma wordt gebruikt om de eenheden te scheiden van de decimalen	

Verantwoordelijke uitgever : A. Versonnen

Auteursrecht voorbehouden

Het reproduceren van de inhoud van deze publicatie is niet toegestaan, noch geheel, noch gedeeltelijk, noch in de oorspronkelijke, noch in bewerkte vorm, tenzij met schriftelijke machtiging vanwege de Algemene Directie Statistiek en Economische Informatie.

Het gebruiken van de inhoud van deze publicatie als toelichting of bewijsvoering in een artikel, een boekbespreking of een boek is toegestaan, mits duidelijke en nauwkeurige bronvermelding.

Economie en financiën
Conjunctuurindicatoren

Kalender voor het uitbrengen van de indicatoren

De indicatoren zijn beschikbaar op de aangeduide dag om 0 uur op onze website <http://statbel.fgov.be>

Beschikbaar vanaf	Indicator	Referentieperiode	Frequentie
Maart 2011			
8	Kleinhandelsindexen	december 2010	maandelijks
8	Consumptieprijsindex	februari 2011	maandelijks
8	Indexen van de uurlonen	1e kwartaal 2011	kwartaal
17	Faillissementsstatistieken	februari 2011	maandelijks
22	Kleinhandelsindexen	januari 2011	maandelijks
24	Afzetprijsindexen	februari 2011	maandelijks
25	Productie-indexen	januari 2011	maandelijks
30	Consumptieprijsindex	maart 2011	maandelijks
April 2011			
6	Indexen van de nieuwe orders	januari 2011	maandelijks
14	Faillissementsstatistieken	maart 2011	maandelijks
21	Kleinhandelsindexen	februari 2011	maandelijks
22	Indexen van de nieuwe orders	februari 2011	maandelijks
26	Productie-indexen	februari 2011	maandelijks
28	Consumptieprijsindex	april 2011	maandelijks
28	Afzetprijsindexen	maart 2011	maandelijks
Mei 2011			
12	Faillissementsstatistieken	april 2011	maandelijks
23	Kleinhandelsindexen	maart 2011	maandelijks
25	Productie-indexen	maart 2011	maandelijks
26	Afzetprijsindexen	april 2011	maandelijks
26	Indexen van de nieuwe orders	maart 2011	maandelijks
30	Consumptieprijsindex	mei 2011	maandelijks

Deze kalender kan op aanvraag ook afzonderlijk verkregen worden.
(Tel. 02/277.55.04 - Fax. 02/277.55.19)

Conjunctuurindicatoren – Persbericht

Januari 2011 : Afzetprijsindex +2,0%

In januari 2011, vergeleken met de voorgaande maand, is **de afzetprijsindex voor de totale industrie zonder bouw** gestegen met 2,0%. Een uitsplitsing van dat cijfer tussen energie en de rest, geeft een stijging van 2,3% voor energie en een stijging van 1,9% voor de totale industrie zonder energie. Een verdere opsplitsing van de totale industrie zonder energie geeft +2,8% voor intermediaire goederen zonder energie, +1,5% voor investeringsgoederen, +0,4% voor duurzame consumptiegoederen en +0,8% voor niet-duurzame consumptiegoederen.

Als de algemene afzetprijsindex uitgesplitst wordt naargelang de bestemming, dan zien we een stijging met 1,9% op de binnenlandse markt en een stijging met 2,2% op de buitenlandse markt.

In vergelijking met januari van het voorgaande jaar, is de afzetprijs van de totale industrie zonder bouw gestegen met 9,5%. De afzetprijzen voor de Belgische markt stegen met 9,0%, voor de buitenlandse markt was er een stijging met 10,0%.

*
* *

Bronvermelding: FOD Economie – Algemene Directie Statistiek

Op de volgende bladzijde vindt U de bijhorende tabellen en grafieken.

[Meer informatie over de conjunctuur !](#)

⇒ Bekijk ook, voor een totaalbeeld van de Belgische en Europese conjunctuur, de viertalige [conjunctuurportalsite](#) op het internet :

<http://statbel.fgov.be/indicators>

⇒ Alle [methodologische toelichtingen](#) bij de cijfers kunt U bij de Eenheid Conjunctuur vragen.

⇒ Naast de afzetprijsindexen beschikken we over [vele andere conjunctuurgegevens](#) : werknemers, nieuwe orders, loonmassa, gewerkte uren, omzet, materiaalkosten, afzetprijzen, bouwvergunningen,

Conjunctuurindicatoren – Persbericht

Bruto-indexen (2005=100) Totale industrie zonder bouwnijverheid <i>Prijswikkeling van de afgezette productie</i>	Totale markt												Jaargem.
	jan	feb	mrt	apr	mei	jun	jul	aug	sep	okt	nov	dec	
2009	110,3	109,4	107,9	108,8	110,6	111,8	110,9	112,3	111,6	111,4	112,8	112,8	110,9
2010	114,4	115,0	116,4	117,8	118,8	119,1	119,0	119,6	120,3	120,4	121,0	122,8	118,7
2011	125,3												
	Binnenlandse markt												
	jan	feb	mrt	apr	mei	jun	jul	aug	sep	okt	nov	dec	Jaargem.
2009	112,3	110,3	108,2	108,1	108,6	109,1	108,9	109,8	109,2	109,5	110,3	110,5	109,6
2010	111,5	112,4	113,6	114,4	115,1	115,5	115,6	116,3	117,2	117,4	117,8	119,2	115,5
2011	121,5												
	Buitenlandse markt												
	jan	feb	mrt	apr	mei	jun	jul	aug	sep	okt	nov	dec	Jaargem.
2009	109,2	108,9	107,8	109,2	111,7	113,3	112,0	113,6	112,9	112,4	114,1	114,0	111,6
2010	116,0	116,4	117,9	119,8	121,0	121,3	121,0	121,5	121,9	121,9	122,7	124,8	120,5
2011	127,5												

Bruto-indexen
(2005=100)
Totale industrie zonder
bouwnijverheid

Totale markt
Binnenlandse markt
Buitenlandse markt

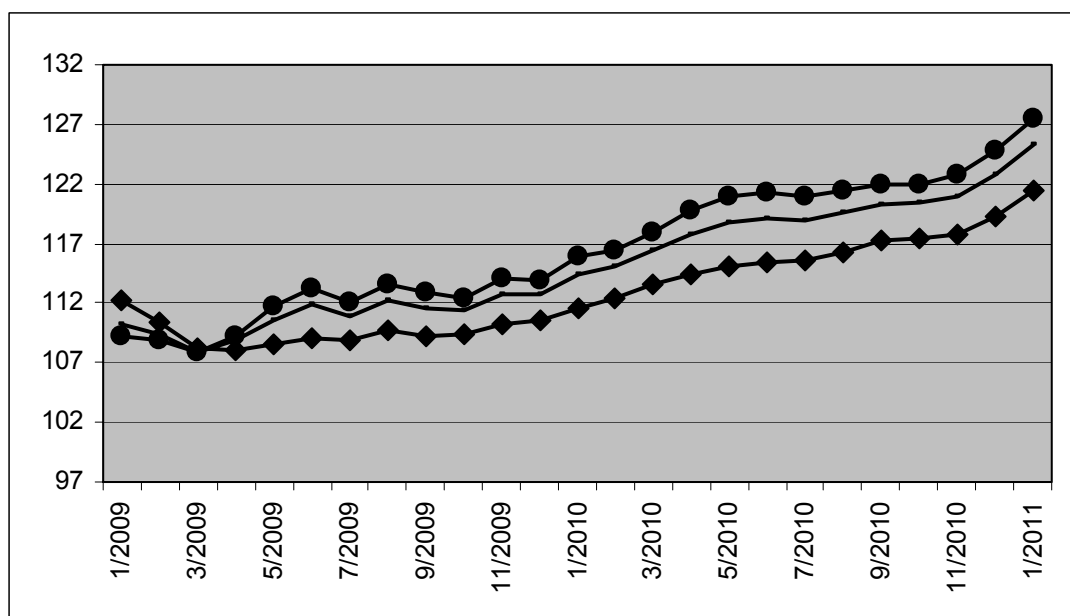

Conjunctuurindicatoren – Persbericht

Index van de nieuwe orders van december 2010

De trend ¹ van de nieuwe orders in de industrie met productie op basis van orders vertoont in december 2010 een stijging van 1,8% ten opzichte van november 2010 en een stijging van 18,6% ten opzichte van december 2009.

De resultaten werden berekend op basis van de PRODCOM-enquête.

Bruto- indexen (2000=100)

	Jan	Feb	Maart	April	Mei	Juni	Juli	Aug	Sept	Okt	Nov	Dec	Jaargem.
Industrie (zonder bouw)													
2007	114,4	114,7	127,4	110,2	115,2	119,4	103,1	98,9	110,8	117,9	110,4	102,3	112,1
2008	111,7	109,9	111,1	112,3	107,4	124,8	106,4	95,3	119,4	113,5	91,4	88,2	107,6
2009	77,7	77,8	88,4	79,1	76,4	90,0	76,2	72,1	102,1	93,6	87,4	85,4	83,8
2010	82,0	89,0	106,7	90,3	92,4	106,8	82,6	89,1	113,8	102,1	104,9	104,8	97,0

Trend (2000=100)

	Jan	Feb	Maart	April	Mei	Juni	Juli	Aug	Sept	Okt	Nov	Dec	Jaargem.
Industrie (zonder bouw)													
2007	114,2	115,5	114,7	113,4	112,8	112,7	112,4	110,8	108,9	108,7	109,7	110,8	112,0
2008	110,2	108,3	107,7	108,2	107,6	106,1	105,1	104,3	102,5	98,9	94,4	91,2	103,7
2009	89,3	87,5	85,9	84,2	83,5	84,2	85,0	86,6	88,6	89,3	89,2	88,7	86,8
2010	88,6	90,1	91,8	92,9	94,5	96,0	97,2	99,5	101,1	101,7	103,4	105,2	96,8

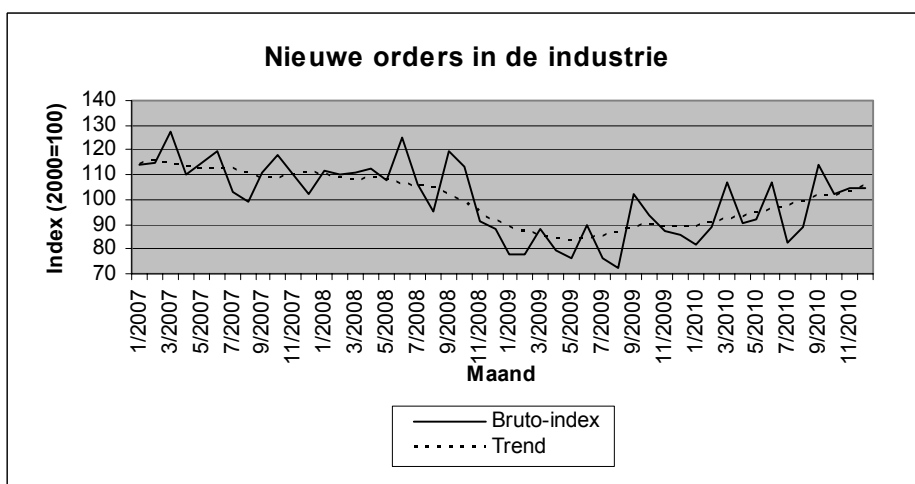

Bezoek onze website <http://statbel.fgov.be> voor meer informatie over:

Nieuwe orders : http://statbel.fgov.be/nl/statistieken/cijfers/economie/indicatoren/nieuwe_orders/index.jsp

Prodcomenquête: <http://statbel.fgov.be/nl/statistieken/gegevensinzameling/enquetes/prodcom/index.jsp>

Overzicht conjunctuurindicatoren: <http://statbel.fgov.be/nl/statistieken/cijfers/economie/indicatoren/index.jsp>

¹Trend: resultaat na uitschakeling van seizoen- en toevallige schommelingen

Industrie en bouwnijverheid

Industrie

NIET-PRODCOM - Waterdistributie

Waterdistributie in volume en aantal aansluitingen

	Volume opgevangen grondwater	Volume oppervlaktewater behandeld met het oog op de verdeling	Volume water ontvangen van andere maatschappijen	Totaal	Volume water afgestaan aan andere maatschappijen	Verlies	Volume beschikbaar voor de verdeling	Aantal gebruikte aansluitingen
	1 000 m ³	1 000 m ³	1 000 m ³	1 000 m ³	1 000 m ³	1 000 m ³	1 000 m ³	x 1000
1993	41 771	18 514	15 740	76 025	12 965	7 635	55 425	3 311
1994	42 066	17 808	15 217	75 091	12 257	7 898	54 935	3 205
1995	42 663	17 884	15 446	75 993	12 379	8 327	55 287	3 409
1996	40 568	19 328	18 886	78 783	12 679	7 520	58 584	3 547
1997	40 978	22 307	25 504	88 789	15 920	7 497	65 371	3 868
1998	40 285	21 595	24 635	86 515	19 476	7 242	59 797	3 971
1999	41 175	20 923	24 376	86 473	18 965	7 383	60 125	3 991
2000	41 456	20 623	24 196	86 275	18 815	7 278	60 182	4 034
2001	41 866	20 506	22 095	84 467	16 271	7 519	60 676	4 086
2002	40 367	20 680	20 633	81 679	14 743	7 321	59 615	4 123
2003	42 061	20 835	21 197	84 093	15 035	7 532	61 526	4 154
2004	40 514	21 197	20 423	82 134	14 372	7 589	60 172	4 168
2005	39 675	21 726	20 421	81 822	14 234	7 593	59 995	4 232
2006	39 338	22 422	19 849	81 609	14 328	7 930	59 351	4 291
2007	39 545	21 153	18 744	79 441	12 803	7 763	58 875	4 326
2008	39 329	20 342	18 471	78 143	12 667	7 747	57 728	4 401
2009	40 173	20 751	18 621	79 545	12 869	8 353	58 323	4 474
2010	39 913	21 370	18 685	79 968	12 654	8 895	58 418	4 530
2009 Januari	42 675	22 088	20 205	84 967	14 346	9 580	61 041	4 452
Februari	38 834	19 405	17 454	75 693	12 027	9 416	54 249	4 460
Maart	39 643	20 332	18 404	78 378	12 421	8 637	57 320	4 465
April	40 978	20 679	19 053	80 710	13 110	8 216	59 384	4 467
Mei	42 447	21 582	19 069	83 098	12 989	8 600	61 509	4 468
Juni	38 944	21 980	17 788	78 712	12 578	7 805	58 328	4 473
Juli	39 510	20 262	17 839	77 611	12 553	8 108	56 950	4 476
Augustus	40 192	20 328	18 457	78 977	13 038	8 232	57 707	4 464
September	39 743	20 045	18 433	78 220	12 455	7 905	57 860	4 482
Oktober	39 799	20 423	18 221	78 443	12 686	7 896	57 861	4 483
November	39 876	20 624	18 944	79 444	13 142	7 426	58 875	4 488
December	39 432	21 263	19 588	80 283	13 084	8 411	58 788	4 512
2010 Januari	41 048	21 892	19 268	82 207	13 021	9 451	59 735	4 514
Februari	37 015	20 508	17 255	74 779	11 598	7 666	55 515	4 514
Maart	44 102	21 115	18 477	83 694	12 256	8 583	62 856	4 520
April	40 948	21 667	19 187	81 802	13 305	8 613	59 884	4 522
Mei	40 137	21 290	18 355	79 781	12 569	9 200	58 013	4 524
Juni	41 564	23 509	20 225	85 299	14 292	8 580	62 427	4 527
Juli	40 634	21 114	19 433	81 181	12 969	10 875	57 337	4 534
Augustus	38 297	21 226	17 462	76 985	11 857	8 561	56 568	4 537
September	37 435	20 722	17 903	76 060	11 621	7 922	56 517	4 536
Oktober	38 881	20 130	17 906	76 917	12 297	9 553	55 068	4 543
November	38 616	21 559	19 200	79 374	12 917	8 251	58 207	4 542
December	40 278	21 702	19 552	81 531	13 151	9 488	58 892	4 546

Jaarlijks cijfer is het maandelijks gemiddelde

Diensten, handel en vervoer

Vervoer

Binnenscheepvaart

Evolutie van de vervoerde goederen

Maanden	Vervoerde goederen (in 1 000 t)				
	Totaal	Binnenlands verkeer	Ingaand verkeer	Uitgaand verkeer	Doorgaand verkeer
2008					
Januari	10.859	3.240	4.233	2.319	1.067
Februari	9.875	2.973	4.007	2.072	823
Maart	12.566	3.875	4.376	3.488	827
April	12.160	3.236	5.257	2.609	1.058
Mei	11.468	3.258	4.539	2.561	1.110
Juni	11.092	3.113	4.654	2.500	825
Juli	10.905	2.783	4.513	2.541	1.068
Augustus	10.639	2.810	4.752	2.347	730
September	11.213	3.119	4.765	2.643	686
Oktober	11.662	3.241	4.751	2.755	915
November	9.632	2.607	4.205	2.240	580
December	8.279	2.517	3.420	1.868	474
2009					
Januari	9.086	2.509	4.210	1.826	541
Februari	8.925	2.866	3.556	1.977	526
Maart	9.637	2.786	4.083	2.087	681
April	8.398	2.406	3.551	1.977	464
Mei	9.184	3.459	3.586	1.674	465
Juni	8.954	2.827	3.565	2.103	459
Juli	8.314	2.395	3.435	1.956	528
Augustus	8.550	2.561	3.318	1.736	935
September	9.385	2.768	3.828	2.094	695
Oktober	9.762	3.148	3.815	2.145	654
November	9.118	2.973	3.716	1.998	431
December	8.929	2.964	3.533	1.957	475

Statistische domeinen

- Algemeen
- Grondgebied en leefmilieu
- Bevolking
- Samenleving
- Economie en financiën
- Landbouw en aanverwante activiteiten
- Industrie
- Diensten, handel en vervoer

Algemene Directie Statistiek en Economische Informatie
FOD Economie
B-1000 Brussel
tel. 02/277.55.03
fax 02/277.55.19

ISSN 0771 - 0410

<http://statbel.fgov.be> - <http://www.economie.fgov.be>
info@economie.fgov.be

I. ECONOMIE EN FINANCIEN

Conjunctuurindicatoren

Kalender voor het uitbrengen van de indicatoren	5
Indexcijfers van de consumptieprijzen - Februari 2011	7

In deze publicatie vindt u **de recentste statistieken** van de volgende domeinen: leefmilieu, bevolking, samenleving, economie en financiën, landbouw, industrie, diensten, handel en vervoer.

Daarnaast biedt onze website <http://statbel.fgov.be> een selectie van statistieken, die dagelijks worden bijgewerkt.

Publicaties bestelt u door storting op postrekening nr. 679-2005886-23 van de Algemene Directie Statistiek en Economische Informatie

Voor meer informatie :
Algemene directie Statistiek
en Economische Informatie
Vooruitgangstraat, 50 - 1210 Brussel
Tel. : 02/277.55.03 - Fax: 02/277.55.19

LUIK

Bd de la Sauvenière, 73-75 - 4000 Liège
Tel: 02/277.55.78
Fax: 04/222.49.94

GENT

Gaston Crommenlaan, 6 bus 0901 - 9050 Gent
Tel: 02/277.86.96
Fax: 02/277.54.06

CHARLEROI

Tour Biarent, Bd Audent 14/5 - 6000 Charleroi
Tel: 02/277.80.37
Fax: 02/277.57.03

ANTWERPEN

Italiëlei 124, Bus 85 -2000 Antwerpen
Tel: 03/229.07.00
Fax: 03/233.28.30

CONVENTIONELE TEKENS

Gegevens ontbreken	..
0 of minder dan de helft van de gebruikte eenheid	-
Voorlopige cijfers	(*)
De komma wordt gebruikt om de eenheden te scheiden van de decimalen	

Verantwoordelijke uitgever : A. Versonnen

Auteursrecht voorbehouden

Het reproduceren van de inhoud van deze publicatie is niet toegestaan, noch geheel, noch gedeeltelijk, noch in de oorspronkelijke, noch in bewerkte vorm, tenzij met schriftelijke machtiging vanwege de Algemene Directie Statistiek en Economische Informatie.

Het gebruiken van de inhoud van deze publicatie als toelichting of bewijsvoering in een artikel, een boekbespreking of een boek is toegestaan, mits duidelijke en nauwkeurige bronvermelding.

Economie en financiën
Conjunctuurindicatoren

Kalender voor het uitbrengen van de indicatoren

De indicatoren zijn beschikbaar op de aangeduide dag om 0 uur op onze website <http://statbel.fgov.be>

Beschikbaar vanaf	Indicator	Referentieperiode	Frequentie
Maart 2011			
16	Kleinhandelsindexen	december 2010	maandelijks
16	Indexen van de uurlonen	1e kwartaal 2011	kwartaal
17	Faillissementsstatistieken	februari 2011	maandelijks
22	Kleinhandelsindexen	januari 2011	maandelijks
24	Afzetprijnsindexen	februari 2011	maandelijks
25	Productie-indexen	januari 2011	maandelijks
30	Consumptieprijnsindex	maart 2011	maandelijks
April 2011			
6	Indexen van de nieuwe orders	januari 2011	maandelijks
14	Faillissementsstatistieken	maart 2011	maandelijks
21	Kleinhandelsindexen	februari 2011	maandelijks
22	Indexen van de nieuwe orders	februari 2011	maandelijks
26	Productie-indexen	februari 2011	maandelijks
28	Consumptieprijnsindex	april 2011	maandelijks
28	Afzetprijnsindexen	maart 2011	maandelijks
Mei 2011			
12	Faillissementsstatistieken	april 2011	maandelijks
23	Kleinhandelsindexen	maart 2011	maandelijks
25	Productie-indexen	maart 2011	maandelijks
26	Afzetprijnsindexen	april 2011	maandelijks
26	Indexen van de nieuwe orders	maart 2011	maandelijks
30	Consumptieprijnsindex	mei 2011	maandelijks

Deze kalender kan op aanvraag ook afzonderlijk verkregen worden.
(Tel. 02/277.55.04 - Fax. 02/277.55.19)

Conjunctuurindicatoren

INDEXCIJFERS VAN DE CONSUMTIEPRIJZEN

	Algemeen indexcijfer			Gezondheidsindex		Voeding- middelen (1)	Niet- voeding- middelen	Diensten	Huur
	Base			2004=100	1996=100				
	2004=100	1996=100	1988=100						
Basis: 1981 = 100									
1988	70,84	81,40	99,91	-	-	133,88	131,91	138,59	145,85
1989	73,03	83,93	103,01	-	-	138,07	136,37	142,14	151,24
1990	75,55	86,82	106,56	-	-	143,18	141,17	146,69	156,08
Basis: 1988 = 100									
1991	77,98	89,62	109,99	-	-	108,88	110,20	110,46	109,49
1992	79,87	91,79	112,66	-	-	108,75	111,86	115,07	115,93
1993	82,07	94,32	115,76	-	-	107,89	115,20	119,45	122,05
1994	84,03	96,56	118,51	85,11	96,83	109,82	117,57	122,52	127,61
1995	85,26	97,98	120,25	86,44	98,34	111,15	118,52	124,99	131,29
1996	87,02	100,00	122,73	87,87	99,97	111,85	121,34	127,92	134,54
1997	88,43	101,63	124,73	89,03	101,29	114,31	123,16	129,81	136,80
Basis : 1996 = 100									
1998	89,27	102,60	125,92	90,16	102,58	104,08	101,04	103,85	102,87
1999	90,27	103,75	127,33	91,02	103,54	104,29	102,30	105,48	104,34
2000	92,57	106,39	130,57	92,73	105,49	105,19	106,26	107,60	105,85
2001	94,86	109,02	133,80	95,27	108,38	109,64	108,08	110,24	107,87
2002	96,42	110,81	136,00	96,97	110,32	112,05	108,72	113,18	110,52
2003	97,95	112,57	138,16	98,38	111,92	114,33	110,01	115,16	112,97
2004	100,00	114,93	141,06	99,98	113,74	116,09	112,46	117,88	115,10
2005	102,79	118,13	144,98	102,15	116,21	118,33	116,51	120,65	117,39
Basis : 2004 = 100									
2006	104,63	120,25	147,58	103,95	118,26	104,19	105,21	103,85	105,56
2007	106,53	122,44	150,27	105,79	120,35	107,96	106,28	105,82	107,44
2008	111,32	127,94	157,01	110,26	125,44	114,25	112,60	107,94	109,48
2009	111,26	127,87	156,93	110,90	126,18	115,46	109,54	111,02	111,68
2010	113,69	130,67	160,36	112,76	128,29	117,23	113,01	112,60	112,92
Basis : 2004 = 100									
2010									
Februari	112,52	129,32	158,71	111,90	127,31	116,52	111,14	111,98	112,50
Maart	112,94	129,80	159,30	112,11	127,55	117,14	112,01	111,66	112,72
April	113,33	130,25	159,85	112,34	127,81	117,27	112,71	111,85	112,72
Mei	113,78	130,77	160,49	112,72	128,24	117,58	113,37	112,17	112,83
juni	113,77	130,76	160,47	112,74	128,26	117,21	113,14	112,66	112,95
Juli	113,82	130,81	160,54	112,86	128,40	117,08	112,80	113,41	112,98
Augustus	113,89	130,89	160,64	112,94	128,49	117,06	113,03	113,33	113,07
September	114,25	131,31	161,15	113,29	128,89	117,55	113,65	113,25	113,10
Oktober	114,41	131,49	161,38	113,46	129,08	117,61	113,92	113,36	113,16
November	114,55	131,65	161,57	113,55	129,19	117,74	114,24	113,24	113,20
December	115,00	132,17	162,21	113,84	129,52	117,87	115,26	113,16	113,30
2011									
Januari	115,66	132,93	163,14	114,38	130,13	118,59	115,85	113,98	113,48
Februari	116,33	133,70	164,08	115,05	130,89	119,09	116,81	114,42	113,67

(1) Dranken inbegrepen.

Thematische directie economie - Tel: 02/ 277.51.11 - E-mail: ind@economie.fgov.be.

Bron: Thematische directie economie, FOD Economie, K.M.O., Middenstand en Energie.

Statistische domeinen

- Algemeen
- Grondgebied en leefmilieu
- Bevolking
- Samenleving
- Economie en financiën
- Landbouw en aanverwante activiteiten
- Industrie
- Diensten, handel en vervoer

Algemene Directie Statistiek en Economische Informatie
FOD Economie
B-1000 Brussel
tel. 02/277.55.03
fax 02/277.55.19

ISSN 0771 - 0410

<http://statbel.fgov.be> - <http://www.economie.fgov.be>
info@economie.fgov.be

I. ECONOMIE EN FINANCIEN

Conjunctuurindicatoren

Kalender voor het uitbrengen van de indicatoren	5
Indexen van de loonmassa - 4 ^{de} trimester 2010	6
Werknemersindexen werkzame personen (nace rev.2) - 4 ^{de} trimester 2010	8
Indexen van de gewerkte uren - 4 ^{de} trimester 2010	10

In deze publicatie vindt u **de recentste statistieken** van de volgende domeinen: leefmilieu, bevolking, samenleving, economie en financiën, landbouw, industrie, diensten, handel en vervoer.

Daarnaast biedt onze website <http://statbel.fgov.be> een selectie van statistieken, die dagelijks worden bijgewerkt.

Publicaties bestelt u door storting op postrekening nr. 679-2005886-23 van de Algemene Directie Statistiek en Economische Informatie

Voor meer informatie :
Algemene directie Statistiek
en Economische Informatie
Vooruitgangstraat, 50 - 1210 Brussel
Tel. : 02/277.55.03 - Fax: 02/277.55.19

LUIK

Bd de la Sauvenière, 73-75 - 4000 Liège
Tel: 02/277.55.78
Fax: 04/222.49.94

GENT

Gaston Crommenlaan, 6 bus 0901 - 9050 Gent
Tel: 02/277.86.96
Fax: 02/277.54.06

CHARLEROI

Tour Biarent, Bd Audent 14/5 - 6000 Charleroi
Tel: 02/277.80.37
Fax: 02/277.57.03

ANTWERPEN

Italiëlei 124, Bus 85 -2000 Antwerpen
Tel: 03/229.07.00
Fax: 03/233.28.30

CONVENTIONELE TEKENS

Gegevens ontbreken	..
0 of minder dan de helft van de gebruikte eenheid	-
Voorlopige cijfers	(*)
De komma wordt gebruikt om de eenheden te scheiden van de decimalen	

Verantwoordelijke uitgever : A. Versonnen

Auteursrecht voorbehouden

Het reproduceren van de inhoud van deze publicatie is niet toegestaan, noch geheel, noch gedeeltelijk, noch in de oorspronkelijke, noch in bewerkte vorm, tenzij met schriftelijke machtiging vanwege de Algemene Directie Statistiek en Economische Informatie.

Het gebruiken van de inhoud van deze publicatie als toelichting of bewijsvoering in een artikel, een boekbespreking of een boek is toegestaan, mits duidelijke en nauwkeurige bronvermelding.

Economie en financiën
Conjunctuurindicatoren

Kalender voor het uitbrengen van de indicatoren

De indicatoren zijn beschikbaar op de aangeduide dag om 0 uur op onze website <http://statbel.fgov.be>

Beschikbaar vanaf	Indicator	Referentieperiode	Frequentie
Maart 2011			
22	Kleinhandelsindexen	december 2010	maandelijks
22	Indexen van de uurlonen	1e kwartaal 2011	kwartaal
22	Faillissementsstatistieken	februari 2011	maandelijks
22	Kleinhandelsindexen	januari 2011	maandelijks
24	Afzetprijnsindexen	februari 2011	maandelijks
25	Productie-indexen	januari 2011	maandelijks
30	Consumptieprijnsindex	maart 2011	maandelijks
April 2011			
6	Indexen van de nieuwe orders	januari 2011	maandelijks
14	Faillissementsstatistieken	maart 2011	maandelijks
21	Kleinhandelsindexen	februari 2011	maandelijks
22	Indexen van de nieuwe orders	februari 2011	maandelijks
26	Productie-indexen	februari 2011	maandelijks
28	Consumptieprijnsindex	april 2011	maandelijks
28	Afzetprijnsindexen	maart 2011	maandelijks
Mei 2011			
12	Faillissementsstatistieken	april 2011	maandelijks
23	Kleinhandelsindexen	maart 2011	maandelijks
25	Productie-indexen	maart 2011	maandelijks
26	Afzetprijnsindexen	april 2011	maandelijks
26	Indexen van de nieuwe orders	maart 2011	maandelijks
30	Consumptieprijnsindex	mei 2011	maandelijks

Deze kalender kan op aanvraag ook afzonderlijk verkregen worden.
(Tel. 02/277.55.04 - Fax. 02/277.55.19)

Conjunctuurindicatoren – persbericht

Indexen van de loonmassa (nace rev.2) 4^{de} trimester 2010 ¹

De **bruto- index van de loonmassa in de industrie zonder de bouwnijverheid** bedroeg in het vierde trimester 2010 125,9 (2005 = 100). Dit is een stijging van 2,8% ten opzichte van het vierde trimester 2009.

In de **bouwnijverheid** bedroeg de bruto- index van de loonmassa 131,9 (2005 = 100) in het vierde trimester 2010. Dit is een stijging van 3,5% ten opzichte van het vierde trimester 2009.

De resultaten werden berekend op basis van RSZ-gegevens.

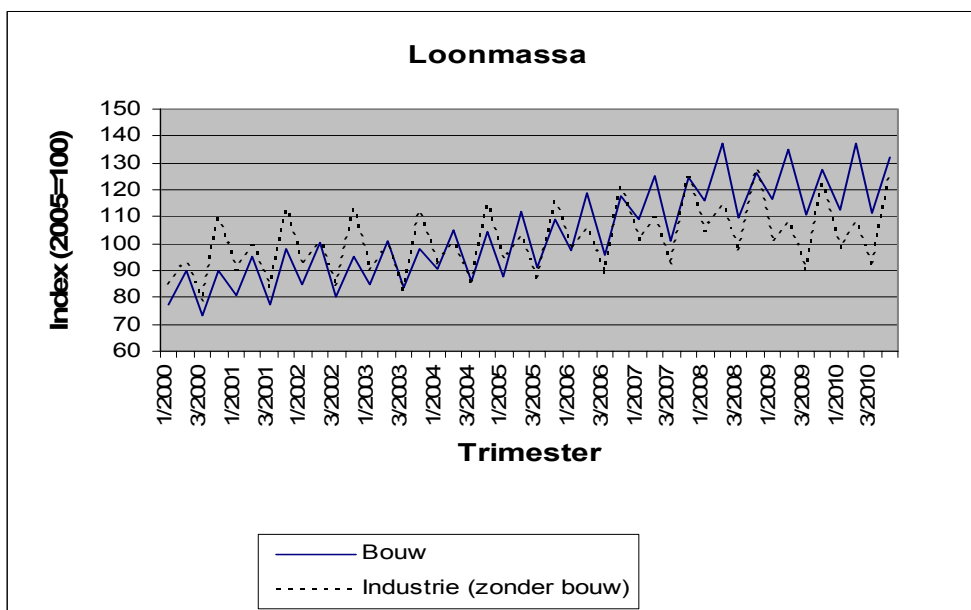

N.B.: Vanaf 2009 worden de indexen berekend in nace rev.2. De indexen van 2000 tot 2008 werden herberekend naar nace rev.2, waardoor er lichte wijzigingen kunnen zijn tegenover de indexen gebaseerd op nace rev.1.

Bezoek onze website <http://statbel.fgov.be> voor meer informatie over:

Nace rev.2 (en nace rev.1): <http://statbel.fgov.be/nl/statistieken/gegevensinzameling/nomenclaturen/nacebel/index.jsp>

Loonmassa : <http://statbel.fgov.be/nl/statistieken/cijfers/economie/indicatoren/loonmassa/index.jsp>

Overzicht conjunctuurindicatoren: <http://statbel.fgov.be/nl/statistieken/cijfers/economie/indicatoren/index.jsp>

¹ Cijfers voor het vierde trimester 2010 zijn voorlopig

Conjunctuurindicatoren – Persbericht

Werknemers & werkzame personen (nace rev.2) 4^{de} trimester 2010¹

De bruto index van het **aantal werknemers in de industrie zonder de bouwnijverheid** bedroeg 92,7 (2005=100) in het vierde trimester 2010 in België. Dit is een stijging van 0,1% ten opzichte van het derde trimester 2010 en een daling van 1,4% ten opzichte van het vierde trimester 2009.

De bruto index van het **aantal werknemers in de bouwnijverheid** bedroeg 110,8 (2005=100) in het vierde trimester 2010 in België. Dit is een stijging van 0,6% ten opzichte van het derde trimester 2010 en een stijging van 2,0% ten opzichte van het vierde trimester 2009.

De bruto index van het **aantal werknemers in de kleinhandel** bedroeg 107,6 (2005=100) in het vierde trimester 2010 in België. Dit is een stijging van 1,8% ten opzichte van het derde trimester 2010 en een stijging van 1,5% ten opzichte van het vierde trimester 2009.

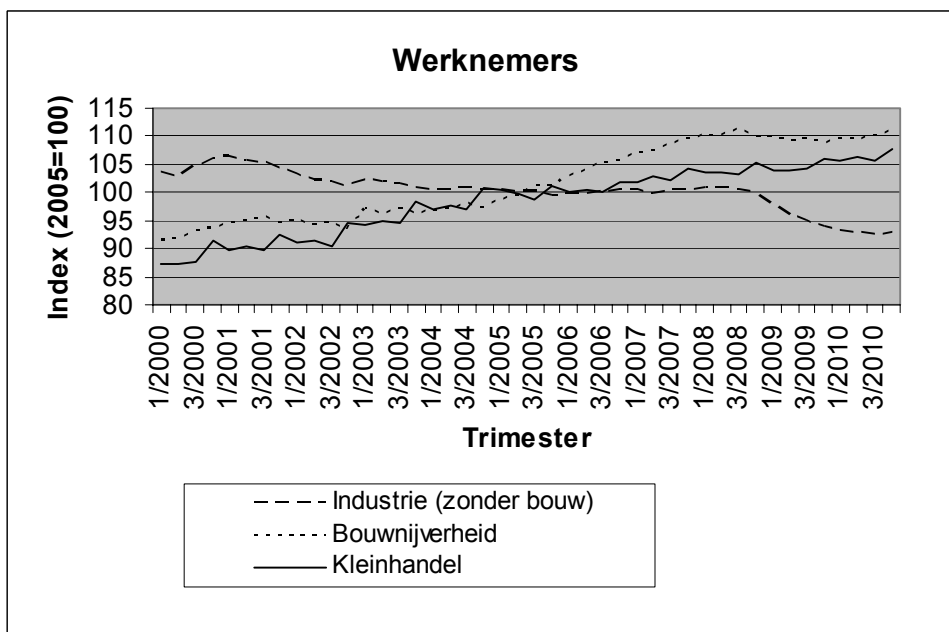

¹ Cijfers voor het vierde trimester 2010 zijn voorlopig

Conjunctuurindicatoren – Persbericht

De bruto index van het **aantal werkzame personen in de industrie zonder de bouwnijverheid** bedroeg 92,9 (2005=100) in het vierde trimester 2010 in België. Dit is een stijging van 0,1% ten opzichte van het derde trimester 2010 en een daling van 1,4% ten opzichte van het vierde trimester 2009.

De bruto index van het **aantal werkzame personen in de bouwnijverheid** bedroeg 114,8 (2005=100) in het vierde trimester 2010 in België. Dit is een stijging van 0,8% ten opzichte van het derde trimester 2010 en een stijging van 2,3% ten opzichte van het vierde trimester 2009.

De bruto index van het **aantal werkzame personen in de kleinhandel** bedroeg 103,4 (2005=100) in het vierde trimester 2010 in België. Dit is een stijging van 0,9% ten opzichte van het derde trimester 2010 en een status quo ten opzichte van het vierde trimester 2009.

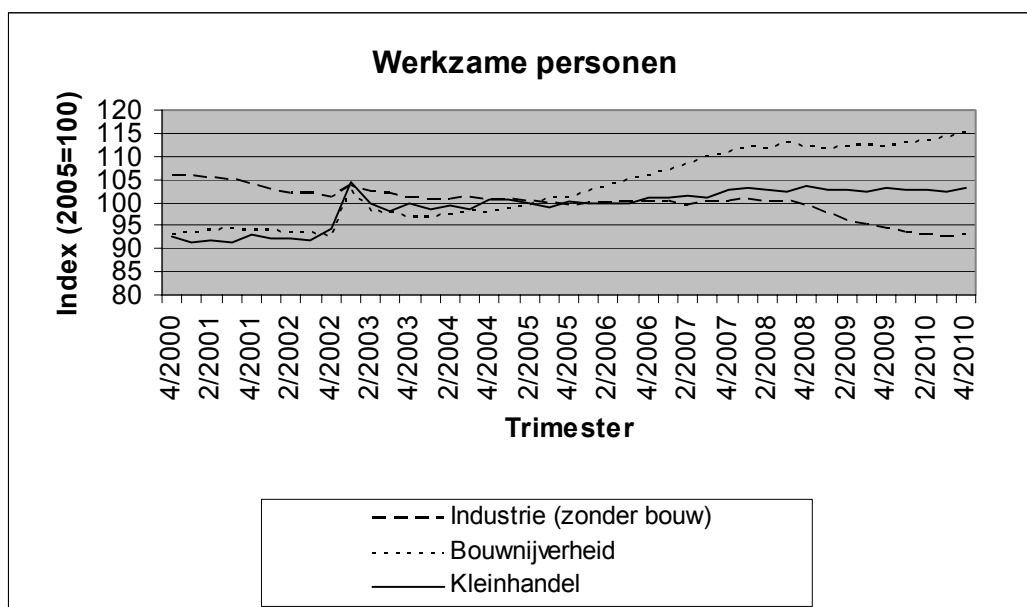

N.B.: De index van het aantal werknemers is gebaseerd op RSZ- cijfers. De index van het aantal werkzame personen is gebaseerd op RSZ- en RSVZ- cijfers (RSVZ omvat zelfstandigen en help(st)ers niet onderworpen aan de RSZ).

Vanaf 2009 worden de indexen berekend in nace rev.2. De indexen van 2000 tot 2008 werden herberekend naar nace rev.2, waardoor er lichte wijzigingen kunnen zijn tegenover de indexen gebaseerd op nace rev.1.

Bezoek onze website <http://statbel.fgov.be> voor meer informatie over:

Nace rev.2 (en nace rev.1): <http://statbel.fgov.be/nl/statistieken/gegevensinzameling/nomenclaturen/nacebel/index.jsp>

Werknemers en werkzame personen : <http://statbel.fgov.be/nl/statistieken/cijfers/economie/indicatoren/werknemers/index.jsp>

Overzicht conjunctuurindicatoren: <http://statbel.fgov.be/nl/statistieken/cijfers/economie/indicatoren/index.jsp>

Conjunctuurindicatoren – Persbericht

Indexen van gewerkte uren 4^{de} trimester 2010 ¹

De werkdagezuiverde index van het aantal gewerkte uren in de industrie zonder de bouwnijverheid vertoont in het vierde trimester 2010 een stijging van 18,3% ten opzichte van het derde trimester 2010 en een stijging van 5,7% ten opzichte van het vierde trimester 2009.

In de bouwnijverheid vertoont de werkdagezuiverde index een stijging van 24,7% ten opzichte van het derde trimester 2010 en een stijging van 17,3% ten opzichte van het vierde trimester 2009.

De resultaten werden berekend op basis van RSZ- gegevens.

Werkdagezuiverde index (2005=100)

	1e trim	2e trim	3e trim	4e trim	Jaargem.
Industrie (zonder bouw)					
2007	106,3	104,2	83,6	102,3	99,1
2008	105,3	104,8	84,6	97,1	98,0
2009	95,1	93,0	75,4	89,4	88,2
2010	91,2	91,7	79,9	94,5	89,3
Bouw					
2007	110,4	120,6	78,5	107,7	104,3
2008	108,5	129,6	80,1	96,2	103,6
2009	108,6	114,1	77,7	92,0	98,1
2010	102,7	114,0	86,5	107,8	102,8

¹ Cijfers voor het vierde trimester 2010 zijn voorlopig

Conjunctuurindicatoren – Persbericht

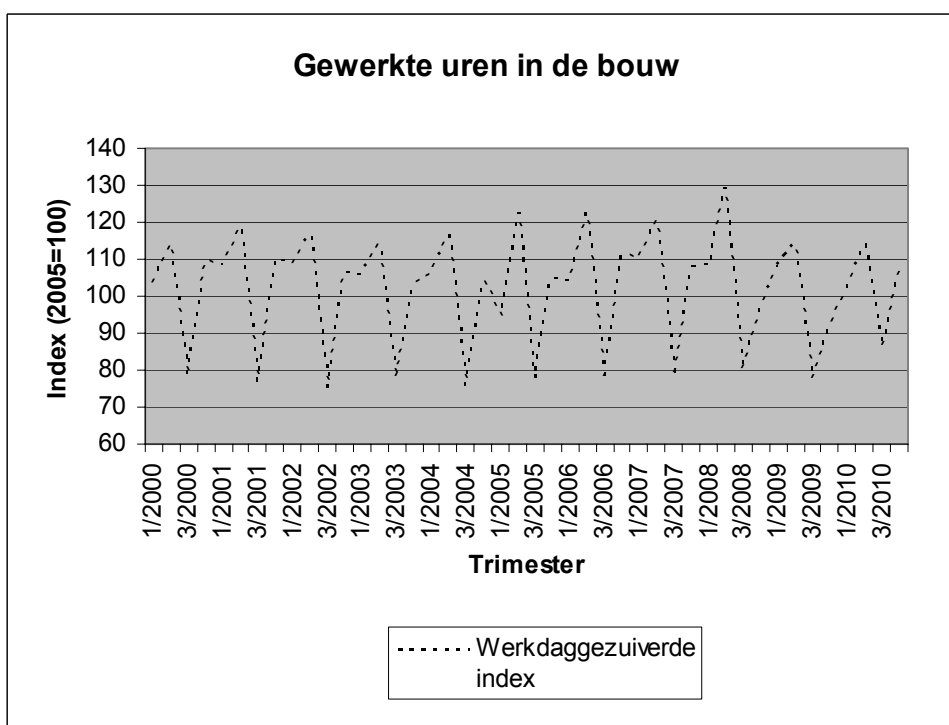
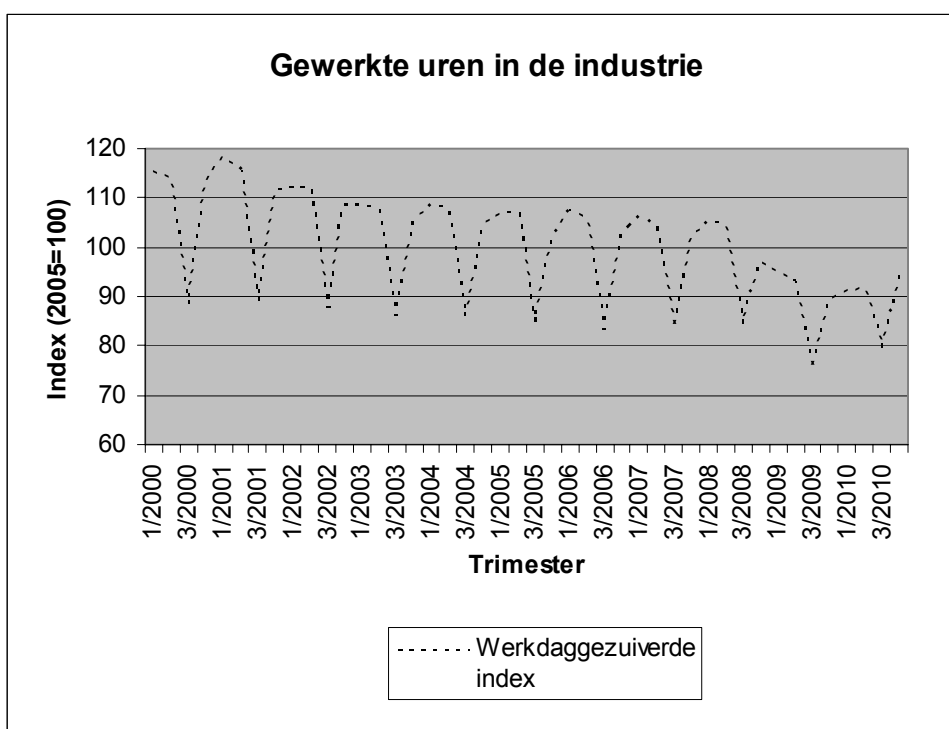

Statistische domeinen

- Algemeen
- Grondgebied en leefmilieu
- Bevolking
- Samenleving
- Economie en financiën
- Landbouw en aanverwante activiteiten
- Industrie
- Diensten, handel en vervoer

Algemene Directie Statistiek en Economische Informatie
FOD Economie
B-1000 Brussel
tel. 02/277.55.03
fax 02/277.55.19

ISSN 0771 - 0410

<http://statbel.fgov.be> - <http://www.economie.fgov.be>
info@economie.fgov.be

I. ECONOMIE EN FINANCIEN

Conjunctuurindicatoren

Kalender voor het uitbrengen van de indicatoren	5
Faillissementen - Februari 2011	6

II. DIENSTEN, HANDEL EN VERVOER

Binnenlandse handel

Omzet van de grote distributieondernemingen (basis 1995 = 100) - December 2010	10
--	----

In deze publicatie vindt u **de recentste statistieken** van de volgende domeinen: leefmilieu, bevolking, samenleving, economie en financiën, landbouw, industrie, diensten, handel en vervoer.

Daarnaast biedt onze website <http://statbel.fgov.be> een selectie van statistieken, die dagelijks worden bijgewerkt.

Publicaties bestelt u door storting op postrekening nr. 679-2005886-23 van de Algemene Directie Statistiek en Economische Informatie

Voor meer informatie :
Algemene directie Statistiek
en Economische Informatie
Vooruitgangstraat, 50 - 1210 Brussel
Tel. : 02/277.55.03 - Fax: 02/277.55.19

LUIK

Bd de la Sauvenière, 73-75 - 4000 Liège
Tel: 02/277.55.78
Fax: 04/222.49.94

GENT

Gaston Crommenlaan, 6 bus 0901 - 9050 Gent
Tel: 02/277.86.96
Fax: 02/277.54.06

CHARLEROI

Tour Biarent, Bd Audent 14/5 - 6000 Charleroi
Tel: 02/277.80.37
Fax: 02/277.57.03

ANTWERPEN

Italiëlei 124, Bus 85 -2000 Antwerpen
Tel: 03/229.07.00
Fax: 03/233.28.30

CONVENTIONELE TEKENS

Gegevens ontbreken	..
0 of minder dan de helft van de gebruikte eenheid	-
Voorlopige cijfers	(*)
De komma wordt gebruikt om de eenheden te scheiden van de decimalen	

Verantwoordelijke uitgever : A. VERSONNEN

Auteursrecht voorbehouden

Het reproduceren van de inhoud van deze publicatie is niet toegestaan, noch geheel, noch gedeeltelijk, noch in de oorspronkelijke, noch in bewerkte vorm, tenzij met schriftelijke machtiging vanwege de Algemene Directie Statistiek en Economische Informatie.

Het gebruiken van de inhoud van deze publicatie als toelichting of bewijsvoering in een artikel, een boekbespreking of een boek is toegestaan, mits duidelijke en nauwkeurige bronvermelding.

Economie en financiën
Conjunctuurindicatoren

Kalender voor het uitbrengen van de indicatoren

De indicatoren zijn beschikbaar op de aangeduide dag om 0 uur op onze website <http://statbel.fgov.be>

Beschikbaar vanaf	Indicator	Referentieperiode	Frequentie
Maart 2011			
27	Indexen van de urenlonen	1e kwartaal 2011	kwartaal
27	Kleinhandelsindexen	januari 2011	maandelijks
27	Afzetprijnsindexen	februari 2011	maandelijks
27	Productie-indexen	januari 2011	maandelijks
30	Consumptieprijnsindex	maart 2011	maandelijks
April 2011			
6	Indexen van de nieuwe orders	januari 2011	maandelijks
14	Faillissementsstatistieken	maart 2011	maandelijks
21	Kleinhandelsindexen	februari 2011	maandelijks
22	Indexen van de nieuwe orders	februari 2011	maandelijks
26	Productie-indexen	februari 2011	maandelijks
28	Consumptieprijnsindex	april 2011	maandelijks
28	Afzetprijnsindexen	maart 2011	maandelijks
Mei 2011			
12	Faillissementsstatistieken	april 2011	maandelijks
23	Kleinhandelsindexen	maart 2011	maandelijks
25	Productie-indexen	maart 2011	maandelijks
26	Afzetprijnsindexen	april 2011	maandelijks
26	Indexen van de nieuwe orders	maart 2011	maandelijks
30	Consumptieprijnsindex	mei 2011	maandelijks

Deze kalender kan op aanvraag ook afzonderlijk verkregen worden.
(Tel. 02/277.55.04 - Fax. 02/277.55.19)

Conjunctuurindicatoren – Persbericht

België :Februari 2011 : 852 faillissementen (+7,4%)

Gedurende de maand februari 2011 gingen in België in totaal 852 bedrijven failliet, een stijging van 7,4% in vergelijking met februari 2010. Het aantal faillissementen gedurende de laatste drie maanden bedraagt 2.391, dat betekent een stijging met 0,1% tegenover dezelfde periode vorig jaar.

Gedurende de laatste drie maanden, vergeleken met dezelfde periode vorig jaar, daalt het aantal failliete ondernemingen in de industrie met 18,8%, in de bouwnijverheid was er een stijging met 16,6%; de handel kende een daling van 8,2% en in de horeca waren er 11,8% meer faillissementen. Het aantal faillissementen in het transport en de andere diensten nam toe met 7,3%.

Op gewestelijk niveau is er voor dezelfde periode van drie maanden een daling met 5,2% in Vlaanderen, in Wallonië stijgen de faillissementen met 7,0% en Brussel kent een toename met 5,0%.

Het verlies aan arbeidsplaatsen ten gevolge van faillissementen bedraagt 2.910; 1.824 voltijdse werknemers verloren hun job, 780 deeltijdse en 306 loontrekkende werkgevers.

*
* *

Bronvermelding: FOD Economie – Algemene Directie Statistiek

Op de volgende bladzijden vindt U de bijhorende tabellen en grafieken.

[Meer informatie over de conjunctuur !](#)

⇒ Bekijk ook, voor een totaalbeeld van de Belgische en Europese conjunctuur, de viertalige [conjunctuurportalsite](#) op het internet :

<http://statbel.fgov.be/indicators>

⇒ Alle [methodologische toelichtingen](#) bij de cijfers kunt U bij de Eenheid faillissementen vragen.

⇒ Het is mogelijk om gegevens over de faillissementen [meer uitgesplitst](#) (per subsector, per gewest) of [verder bewerkt](#) (vb. seizoengezuiverd) toegestuurd te krijgen, eenmalig of maandelijks (per abonnement).

⇒ Naast de faillissementsgegevens beschikken we over [vele andere conjunctuurgegevens](#) : werknemers, nieuwe orders, loonmassa, gewerkte uren, omzet, materiaalkosten, afzetprijzen, bouwvergunningen, productie.....

Conjunctuurindicatoren – Persbericht

	2009	2010													2011		
maandelijkse faillissementen	D	J	F	M	A	M	J	J	A	S	O	N	D	J	F		
Totaal	782	813	793	978	775	797	946	594	438	1022	868	795	760	779	852 =	100,0%	
Volgens activiteit																	
Landbouw en visserij	15	10	9	13	6	3	11	4	4	14	7	5	8	7	5 =	0,6%	
Industrie, energie en winning van delfstoffen	50	53	67	50	43	33	58	35	39	53	50	43	45	42	51 =	6,0%	
Bouwnijverheid	116	121	125	159	121	145	147	85	65	169	143	129	151	142	129 =	15,1%	
Handel	226	219	228	274	208	233	247	183	124	276	234	218	202	199	217 =	25,5%	
Horeca	119	152	137	183	141	134	187	124	77	188	181	158	126	145	185 =	21,7%	
Transport en andere diensten	223	242	221	283	236	249	289	163	129	322	253	242	227	244	265 =	31,1%	
Niet-gedefinieerde activiteit	33	14	6	16	0	0	7	0	0	0	0	0	1	0	0 =	0,0%	
Volgens Gewest																	
Brussel hoofdstedelijk	157	183	122	168	110	155	206	125	99	211	205	190	143	161	181 =	21,2%	
Vlaanderen	425	415	433	531	457	380	481	302	216	509	417	370	409	373	425 =	49,9%	
Wallonië	200	215	238	279	208	262	259	167	123	302	246	235	208	245	246 =	28,9%	
Volgens juridische vorm																	
Zelfstandigen	151	126	168	203	186	144	175	101	97	188	182	142	120	162	171 =	20,1%	
N.V.	88	117	122	137	97	131	150	106	52	131	117	116	117	99	114 =	13,4%	
B.V.B.A.	501	534	468	588	457	482	577	363	273	652	522	510	493	479	534 =	62,7%	
C.V.	40	31	26	42	24	32	34	17	10	37	31	23	22	24	27 =	3,2%	
Andere	2	5	9	8	11	8	10	7	6	14	16	4	8	15	6 =	0,7%	

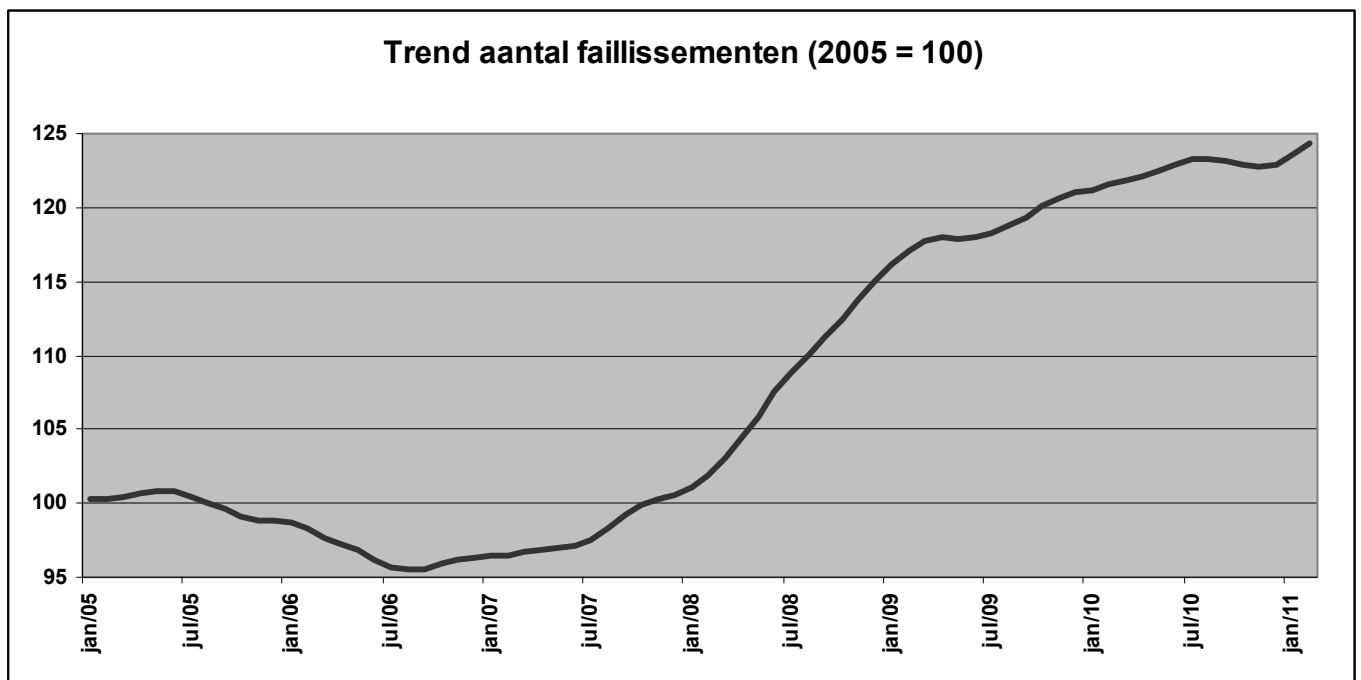

Diensten, handel en vervoer

Binnenlandse handel

Binnenlandse handel

T2. Omzet van de grote distributieondernemingen:

Kettingindexcijfers weekbericht - Basisjaar 1995 = 100

T2.1 Grote distributieondernemingen

	Groot warenhuizen met verschillende afdelingen				
	Totaal	Voeding	Textiel- en kledingsartikelen, schoenen	Huishoudartikelen	Andere artikelen
2005	124	127	120	136	107
2006	124	128	124	139	96
2007	124	127	124	139	97
2008	116	116	114	120	112
2009	113	112	114	115	110
2010					
Januari	117	108	174	125	94
Februari	89	93	80	93	79
Maart	103	108	93	102	96
April	100	100	114	98	90
Mei	98	100	92	104	92
Juni	105	102	108	107	109
Juli	121	105	182	122	118
Augustus	95	96	83	97	96
September	95	96	104	90	87
Oktober	69	63	99	77	57
November	100	95	122	98	97
December	137	135	136	141	139

	Ondernemingen met bijhuizen					Supermarkten
	Totaal	Voeding	Textiel- en kledingsartikelen, schoenen	Huishoudartikelen	Andere artikelen	Totaal
2005	162	160	126	166	195	118
2006	174	170	133	172	226	119
2007	186	179	142	187	245	117
2008	195	193	145	185	249	117
2009	208	200	172	201	269	129
2010						
Januari	218	196	226	235	260	136
Februari	187	188	125	185	244	126
Maart	208	202	179	189	254	138
April	218	211	226	115	267	142
Mei	208	202	198	137	258	135
Juni	219	209	205	142	292	146
Juli	236	211	259	186	304	152
Augustus	206	197	194	142	270	143
September	263	269	239	139	303	148
Oktober	225	209	257	141	265	144
November	216	200	231	144	278	149
December	278	256	251	208	418	167

**T2. Omzet in de kleinhandel:
Kettingindexcijfers weekbericht - Basisjaar 1995 = 100**

T2.2 Andere handel, totaal van kleinhandelsondernemingen & nieuwe personenwagen

	Andere handel				
	Totaal	Voeding	Textiel- en kledingsartikelen, schoenen	Huishoud- artikelen	Andere artikelen
2005	120	114	109	118	129
2006	126	117	119	131	130
2007	131	115	148	138	130
2008	125	116	111	120	138
2009	138	120	158	144	133
2010					
Januari	137	114	204	104	137
Februari	119	111	117	91	127
Maart	143	127	175	112	146
April	141	129	178	111	138
Mei	138	131	149	111	137
Juni	151	135	150	154	147
Juli	139	127	187	115	134
Augustus	135	121	130	147	129
September	150	124	186	147	144
Oktober	158	133	183	164	152
November	145	129	136	154	140
December	178	153	168	177	185

	Totaal van kleinhandelsondernemingen						Nieuwe personenwagen	
	Waarde	Hoeveel- heid	Voeding	Textiel- en kledings- artikelen, schoenen	Huishoud- artikelen	Andere artikelen	Waarde	Hoeveel- heid
2005	138	121	137	128	142	146	171	130
2006	142	123	140	139	149	150		
2007	148	125	143	165	158	148		
2008	156	129	147	169	168	153		
2009	156	126	146	174	160	152		
2010								
Januari	154	123	145	226	132	154		
Februari	132	106	136	127	114	136		
Maart	155	124	151	189	132	164		
April	155	123	154	197	131	155		
Mei	150	119	152	168	132	159		
Juni	163	130	159	171	168	172		
Juli	160	128	157	212	148	158		
Augustus	149	119	146	147	167	148		
September	172	136	170	206	165	168		
Oktober	166	132	149	211	179	166		
November	156	124	148	163	171	159		
December	198	157	187	197	202	230		

Statistische domeinen

- Algemeen
- Grondgebied en leefmilieu
- Bevolking
- Samenleving
- Economie en financiën
- Landbouw en aanverwante activiteiten
- Industrie
- Diensten, handel en vervoer

Algemene Directie Statistiek en Economische Informatie
FOD Economie
B-1000 Brussel
tel. 02/277.55.03
fax 02/277.55.19

ISSN 0771 - 0410

<http://statbel.fgov.be> - <http://www.economie.fgov.be>
info@economie.fgov.be

I. ECONOMIE EN FINANCIEN

Conjunctuurindicatoren

Kalender voor het uitbrengen van de indicatoren	5
---	---

II. INDUSTRIE EN BOUWNIJVERHEID

Industrie

Maandstatistiek van de industrie (PRODCOM) - Januari 2011	9
Waterdistributie - Januari 2011	15

In deze publicatie vindt u **de recentste statistieken** van de volgende domeinen: leefmilieu, bevolking, samenleving, economie en financiën, landbouw, industrie, diensten, handel en vervoer.

Daarnaast biedt onze website <http://statbel.fgov.be> een selectie van statistieken, die dagelijks worden bijgewerkt.

Publicaties bestelt u door storting op postrekening nr. 679-2005886-23 van de Algemene Directie Statistiek en Economische Informatie

Voor meer informatie :
Algemene directie Statistiek
en Economische Informatie
Vooruitgangstraat, 50 - 1210 Brussel
Tel. : 02/277.55.03 - Fax: 02/277.55.19

LUIK

Bd de la Sauvenière, 73-75 - 4000 Liège
Tel: 02/277.55.78
Fax: 04/222.49.94

GENT

Gaston Crommenlaan, 6 bus 0901 - 9050 Gent
Tel: 02/277.86.96
Fax: 02/277.54.06

CHARLEROI

Tour Biarent, Bd Audent 14/5 - 6000 Charleroi
Tel: 02/277.80.37
Fax: 02/277.57.03

ANTWERPEN

Italiëlei 124, Bus 85 -2000 Antwerpen
Tel: 03/229.07.00
Fax: 03/233.28.30

CONVENTIONELE TEKENS

Gegevens ontbreken	..
0 of minder dan de helft van de gebruikte eenheid	-
Voorlopige cijfers	(*)
De komma wordt gebruikt om de eenheden te scheiden van de decimalen	

Verantwoordelijke uitgever : A. Versonnen

Auteursrecht voorbehouden

Het reproduceren van de inhoud van deze publicatie is niet toegestaan, noch geheel, noch gedeeltelijk, noch in de oorspronkelijke, noch in bewerkte vorm, tenzij met schriftelijke machtiging vanwege de Algemene Directie Statistiek en Economische Informatie.

Het gebruiken van de inhoud van deze publicatie als toelichting of bewijsvoering in een artikel, een boekbespreking of een boek is toegestaan, mits duidelijke en nauwkeurige bronvermelding.

Economie en financiën
Conjunctuurindicatoren

Kalender voor het uitbrengen van de indicatoren

De indicatoren zijn beschikbaar op de aangeduide dag om 0 uur op onze website <http://statbel.fgov.be>

Beschikbaar vanaf	Indicator	Referentieperiode	Frequentie
April 2011			
6	Indexen van de uurlonen	1e kwartaal 2011	kwartaal
6	Kleinhandelsindexen	januari 2011	maandelijks
6	Afzetprijnsindexen	februari 2011	maandelijks
6	Productie-indexen	januari 2011	maandelijks
6	Consumptieprijnsindex	maart 2011	maandelijks
6	Indexen van de nieuwe orders	januari 2011	maandelijks
14	Faillissementsstatistieken	maart 2011	maandelijks
21	Kleinhandelsindexen	februari 2011	maandelijks
22	Indexen van de nieuwe orders	februari 2011	maandelijks
26	Productie-indexen	februari 2011	maandelijks
28	Consumptieprijnsindex	april 2011	maandelijks
28	Afzetprijnsindexen	maart 2011	maandelijks
Mei 2011			
12	Faillissementsstatistieken	april 2011	maandelijks
23	Kleinhandelsindexen	maart 2011	maandelijks
25	Productie-indexen	maart 2011	maandelijks
26	Afzetprijnsindexen	april 2011	maandelijks
26	Indexen van de nieuwe orders	maart 2011	maandelijks
30	Consumptieprijnsindex	mei 2011	maandelijks

Deze kalender kan op aanvraag ook afzonderlijk verkregen worden.
(Tel. 02/277.55.04 - Fax. 02/277.55.19)

Industrie en bouwnijverheid

Industrie

PRODCOM – Inleiding per activiteit

Inleiding

1 januari 1994 betekent een keerpunt in de opstelling van maandstatistieken van de industriële productie. Tot 1993 bestond voor de meeste sectoren een specifieke maandstatistiek. De gebruikte goederennomenclatuur was een empirisch ontworpen productenlijst per bedrijfstak.

Sinds het tot stand komen van de interne markt op 1 januari '93 is de behoefte aan internationaal vergelijkbare resultaten toegenomen. Men wil de gegevens over productie kunnen koppelen aan die over de buitenlandse handel. Dit leidde tot de PRODCOM-enquête.

De meeste industriële ondernemingen met 20 of meer personeelsleden of met een jaaromzet van 3 500 000 EUR, en sommige andere ondernemingen met een industriële nevenactiviteit waar tenminste 20 personen werken, zijn onderworpen aan Prodcom, vanaf januari 2008.

Om uiteenlopende redenen worden de statistieken van enkele sectoren (energie, recuperatie, waterdistributie, slachthuizen, zuivel, ijzer en staal) nog ingezameld volgens het oude systeem.

De nieuwe nomenclatuur voor de productiestatistieken, de Prodcom-lijst, bevat ongeveer 5.700 industriële producten, hoofdzakelijk goederen, maar ook een aantal industriële diensten. Elke rubriek van de Prodcom-lijst wordt aangeduid door een code van acht cijfers. De eerste vier cijfers komen overeen met een klasse van de NACE-rev. 2. Aldus wordt een overeenstemming gerealiseerd tussen producten en activiteiten. Bovendien bestaan de rubrieken van de Prodcom-lijst uit artikelen of groepen artikelen van de gecombineerde nomenclatuur.

Er wordt geënquêteerd op het niveau van de lokale eenheid. Indien in één lokale eenheid meerdere activiteiten worden uitgeoefend, vult men één aangifte in per activiteit, t.t.z. per afdeling (2 cijfers) van de NACE-rev. 2. Naast gegevens betreffende de waarde van de productie volgens de hoofdactiviteit (hoeveelheid en waarde van de leveringen), zijn er ook gegevens betreffende tewerkstelling en arbeidsvolume.

In deze tabel is de waarde van de productie van een vestiging gerangschikt in één code op vier cijfers van de NACE-rev.2. Deze code duidt de hoofdactiviteit van de vestiging aan.

Ter verduidelijking volgt een voorbeeld:

Gegeven een vestiging X die twee producten A (code 17.20.31.59) en B (code 17.30.30.30) produceert met als respectievelijke waarde 60 000 EUR en 40 000 EUR. Deze producten behoren tot twee verschillende klassen van de NACE-rev.2 (d.w.z. de eerste vier cijfers van de Prodcom-code van A en B verschillen). Vestiging X krijgt als hoofdactiviteit de eerste vier cijfers van product A nl. 17.20 (met het grootste aandeel in de waarde van de productie van vestiging X).

In de tabel wordt de volledige waarde van de productie van vestiging X, 100 000 EUR, opgenomen in de activiteitscode 17.2 (drie cijfers).

De resultaten zijn nog voorlopig, omdat er nog steeds een kleine non-respons is.

De belangrijke verschillen die worden vastgesteld voor bepaalde sectoren tussen december van een bepaald jaar en januari van het volgend jaar, zijn gedeeltelijk te wijten aan de jaarlijkse bijwerking van het Prodcom-aangeversbestand.

PRODCOM - Leveringen per activiteit

Waarde van de industriële productie (1) volgens de hoofdactiviteit van de vestiging (voorlopige cijfers in 1 000 €)

NACE Code	Activiteit	2010		2010	2011
		November	December		Januari
08	Overige winning van delfstoffen	47 674	28 079	582 911	38 988
08.1	Winning van steen, zand en klei	43 253	23 670	519 656	34 082
08.9	Winning van delfstoffen, n.e.g.	4 421	4 409	63 255	4 905
1D	Vervaardiging van voedingsmiddelen en dranken (1D=10 m.u.v. slachterijen en melkerijen)	1 808 140	1 842 806	19 809 498	1 731 127
10.B	Productie en verwerking van vlees en vleesproducten (10B= 10.1 m.u.v. slachterijen)	360 500	398 909	4 141 255	321 894
10.2	Verwerking en conservering van vis en van schaal- en weekdieren	41 522	52 530	453 237	33 985
10.3	Verwerking en conservering van groenten en fruit	259 417	265 527	2 793 958	269 832
10.4	Vervaardiging van plantaardige en dierlijke oliën en vetten	151 001	156 221	1 601 362	160 402
10.C	Consumptie-ijs (10.C = 10.52)	12 580	9 724	247 698	10 744
10.6	Vervaardiging van maalderijproducten, zetmeel en zetmeelproducten	137 147	134 076	1 556 443	140 734
10.7	Vervaardiging van bakkerijproducten en deegwaren	190 022	200 300	2 171 688	180 210
10.8	Vervaardiging van andere voedingsmiddelen	465 584	422 315	4 795 308	421 781
10.9	Vervaardiging van diervoeders	190 367	203 204	2 048 548	191 544
11	Vervaardiging van dranken	265 687	255 441	3 319 762	250 414
12	Vervaardiging van tabaksproducten	39 448	35 211	430 268	38 815
13	Vervaardiging van textiel	291 555	242 344	3 343 287	267 057
13.1	Bewerken en spinnen van textielvezels	14 135	10 860	135 747	13 326
13.2	Weven van textiel	58 758	52 118	665 558	58 405
13.3	Textielveredeling	6 725	4 993	68 537	5 809
13.9	Vervaardiging van andere textielproducten	211 937	174 374	2 473 445	189 518
14	Vervaardiging van kleding	6 321	8 061	111 096	10 134
14.1	Vervaardiging van kleding, exclusief bontkleding	5 893	7 417	103 631	9 392

(1) Leveringen m.i.v. de industriële behandelingen en diensten en aan het buitenland geleverd maakloonwerk.

PRODCOM - Leveringen per activiteit

Waarde van de industriële productie (1) volgens de hoofdactiviteit van de vestiging (voorlopige cijfers in 1 000 €) - vervolg

NACE Code	Activiteit	2010		2010	2011
		November	December		Januari
14.3	Vervaardiging van gebreide en gehaakte kleding	428	644	7 466	742
15	Vervaardiging van leer en van producten van leer	5 464	5 002	73 322	6 069
15.1	Looien en bewerken van leer; vervaardiging van koffers, tassen, zadel- en tuigmakerswerk; bereiden en ...	4 106	3 864	55 870	4 254
15.2	Vervaardiging van schoeisel	1 359	1 138	17 452	1 815
16	Houtindustrie en vervaardiging van artikelen van hout en van kurk, exclusief meubelen; vervaardiging van ...	187 317	156 606	2 134 032	173 032
16.1	Zagen en schaven van hout	25 884	18 054	288 104	19 690
16.2	Vervaardiging van artikelen van hout, kurk, riet of vlechtwerk	161 433	138 551	1 845 928	153 342
17	Vervaardiging van papier en papierwaren	296 886	289 544	3 536 956	305 189
17.1	Vervaardiging van pulp, papier en karton	122 061	115 035	1 449 177	118 608
17.2	Vervaardiging van artikelen van papier of karton	174 825	174 510	2 087 779	186 582
18	Drukkerijen, reproductie van opgenomen media	159 649	175 290	1 839 892	138 089
18.A	Drukkerijen, reproductie van opgenomen media (18.A = 18.1+18.2)	159 649	175 290	1 839 892	138 089
20	Vervaardiging van chemische producten	2 455 991	2 321 108	28 994 199	2 578 921
20.1	Vervaardiging van chemische basisproducten, kunstmeststoffen en stikstofverbindingen en van ...	2 039 541	1 937 384	23 782 030	2 154 650
20.A	Vervaardiging van chemische producten (20.A = 20.2 + 20.5)	198 236	174 019	2 639 194	221 574
20.3	Vervaardiging van verf, vernis e.d., drukinkt en mastiek	83 648	73 002	931 434	64 030
20.4	Vervaardiging van zeep, wasmiddelen, poets- en reinigingsmiddelen, parfums en toiletartikelen	94 545	100 237	1 170 485	96 454
20.6	Vervaardiging van synthetische en kunstmatige vezels	40 020	36 465	471 056	42 213
21	Vervaardiging van farmaceutische grondstoffen en producten	557 462	690 295	6 815 083	536 759
21.1	Vervaardiging van farmaceutische grondstoffen	15 583	17 563	147 891	24 653
21.2	Vervaardiging van farmaceutische producten	541 879	672 732	6 667 192	512 106
22	Vervaardiging van producten van rubber of kunststof	445 249	391 106	5 170 081	427 238

(1) Leveringen m.i.v. de industriële behandelingen en diensten en aan het buitenland geleverd maakloonwerk.

PRODCOM - Leveringen per activiteit

Waarde van de industriële productie (1) volgens de hoofdactiviteit van de vestiging (voorlopige cijfers in 1 000 €) - vervolg

NACE Code	Activiteit	2010		2010	2011
		November	December		Januari
22.1	Vervaardiging van producten van rubber	34 440	29 204	403 819	35 776
22.2	Vervaardiging van producten van kunststof	410 809	361 902	4 766 262	391 462
23	Vervaardiging van andere niet-metaalhoudende minerale producten	455 068	285 930	5 241 986	370 469
23.1	Vervaardiging van glas en glaswerk	128 107	107 332	1 375 784	107 132
23.B	Vervaardiging van andere (23.B = 23.2 + 23.4) niet-metaalhoudende minerale producten	8 541	7 624	101 141	8 003
23.3	Vervaardiging van producten voor de bouw, van klei	29 135	12 083	349 415	22 960
23.5	Vervaardiging van cement, kalk en gips	81 458	49 803	929 714	81 633
23.6	Vervaardiging van artikelen van beton, cement en gips	165 173	83 911	1 938 134	119 010
23.7	Houwen, bewerken en afwerken van natuursteen	10 701	8 787	134 460	8 065
23.9	Vervaardiging van andere schuurmiddelen en niet-metaalhoudende minerale producten n.e.g.	31 952	16 389	413 337	23 666
24	Vervaardiging van metalen in primaire vorm	1 562 724	1 270 409	16 840 887	1 604 243
24.1	Vervaardiging van ijzer en staal en van ferrolegeringen	792 774	601 093	8 753 912	821 003
24.2	Vervaardiging van buizen, pijpen, holle profielen en fittings daarvoor, van staal	14 642	11 373	174 227	13 323
24.3	Vervaardiging van andere producten van de eerste verwerking van staal	104 425	85 314	1 155 760	101 298
24.4	Productie van edele metalen en van andere non-ferrometalen	632 478	555 698	6 533 146	650 907
24.5	Gieterij van metalen	18 405	16 931	223 842	17 712
25	Vervaardiging van producten van metaal, exclusief machines en apparaten	526 177	497 739	6 181 230	473 823
25.1	Vervaardiging van metalen constructiewerken	193 011	199 236	2 284 568	175 191
25.2	Vervaardiging van tanks, reservoirs en bergingsmiddelen, van metaal	59 504	43 826	605 021	41 065
25.5	Smeden, persen, stampen en profielwalsen van metaal; poedermetallurgie	14 929	17 360	188 552	17 413
25.6	Oppervlaktebehandeling van metalen; verspanend bewerken van metalen	81 024	78 786	919 975	75 430
25.7	Vervaardiging van scharen, messen, bestekken, gereedschap en ijzerwaren	29 130	25 093	335 861	25 009

(1) Leveringen m.i.v. de industriële behandelingen en diensten en aan het buitenland geleverd maakloonwerk.

PRODCOM - Leveringen per activiteit

Waarde van de industriële productie (1) volgens de hoofdactiviteit van de vestiging (voorlopige cijfers in 1 000 €) - vervolg

NACE Code	Activiteit	2010		2010	2011
		November	December		Januari
25.9	Vervaardiging van andere producten van metaal	130 381	107 839	1 515 772	124 922
26	Vervaardiging van informaticaproducten en van elektronische en optische producten	234 700	272 741	2 536 829	197 199
26.1	Vervaardiging van elektronische onderdelen en printplaten	53 556	49 065	576 547	52 757
26.2	Vervaardiging van computers en randapparatuur	10 385	24 226	150 837	6 612
26.3	Vervaardiging van communicatieapparatuur	19 746	18 240	212 054	15 133
26.4	Vervaardiging van consumentenelektronica	87 892	104 881	857 344	67 689
26.5	Vervaardiging van meet-, controle- en navigatie-instrumenten en -apparatuur; vervaardiging van uurwerken	59 376	64 136	680 966	53 484
26.A	Vervaardiging van informaticaproducten en van elektronische en optische (26.A = 26.6 + 26.7) producten	3 745	12 194	59 081	1 523
27	Vervaardiging van elektrische apparatuur	304 430	289 097	3 489 135	303 188
27.1	Vervaardiging van elektromotoren, van elektrische generatoren en transformatoren en van schakel- en	57 989	66 842	643 755	55 015
27.2	Vervaardiging van batterijen en accumulatoren	17 358	16 211	188 497	16 323
27.3	Vervaardiging van kabels en van schakelaars, stekkers, stopcontacten e.d.	85 068	69 418	939 815	79 827
27.4	Vervaardiging van elektrische verlichtingsbenodigdheden	53 605	50 220	662 250	58 606
27.5	Vervaardiging van huishoudapparaten	27 154	21 926	279 551	24 024
27.9	Vervaardiging van andere elektrische apparatuur	63 255	64 479	775 267	69 394
28	Vervaardiging van machines, apparaten en werktuigen, n.e.g.	555 318	638 358	6 677 633	564 052
28.1	Vervaardiging van machines en apparaten voor algemeen gebruik	198 905	201 890	2 387 124	195 320
28.2	Vervaardiging van andere machines en apparaten voor algemeen gebruik	145 702	170 666	1 899 185	177 824
28.3	Vervaardiging van machines en werktuigen voor de landbouw en de bosbouw	55 376	79 008	701 729	48 996
28.4	Vervaardiging van niet-verspanende machines voor de metaalbewerking en van gereedschapswerktuigen	21 949	28 806	238 338	17 937
28.9	Vervaardiging van andere machines, apparaten en werktuigen voor specifieke doeleinden	133 385	157 987	1 451 257	123 976
29	Vervaardiging van auto's, aanhangwagens en opleggers	1 437 369	1 443 691	14 533 498	1 330 319

(1) Leveringen m.i.v. de industriële behandelingen en diensten en aan het buitenland geleverd maakloonwerk.

PRODCOM - Leveringen per activiteit

Waarde van de industriële productie (1) volgens de hoofdactiviteit van de vestiging (voorlopige cijfers in 1 000 €) - vervolg en einde

NACE Code	Activiteit	2010		2010	2011
		November	December		Januari
29.1	Vervaardiging van auto's	1 037 739	1 068 632	10 346 007	942 519
29.2	Vervaardiging van carrosserieën voor auto's; vervaardiging van aanhangwagens en opleggers	106 962	106 783	990 810	101 277
29.3	Vervaardiging van delen en toebehoren voor auto's	292 667	268 277	3 196 681	286 523
30	Vervaardiging van andere transportmiddelen	103 058	125 994	1 175 791	90 443
30.A	Vervaardiging van andere transportmiddel en (30.A = 30.1 + 30.2)	19 646	37 303	245 600	13 513
30.3	Vervaardiging van lucht- en ruimtevaartuigen en van toestellen in verband daarmee	76 957	81 893	834 100	69 383
30.9	Vervaardiging van transportmiddelen, n.e.g.	6 456	6 798	96 091	7 547
31	Vervaardiging van meubelen	128 084	130 888	1 508 081	111 512
32	Overige industrie	65 443	59 551	729 015	54 918
32.1	Bewerken van edelstenen en vervaardiging van sieraden en dergelijke artikelen	20 456	16 629	184 999	13 264
32.3	Vervaardiging van sportartikelen	630	351	17 022	629
32.4	Vervaardiging van spellen en speelgoed	5 829	4 581	87 989	5 213
32.5	Vervaardiging van medische en tandheelkundige instrumenten en benodigdheden	28 139	26 456	331 661	27 908
32.9	Industrie, n.e.g.	10 388	11 534	107 344	7 904
33	Reparatie en installatie van machines en apparaten	328 254	458 208	4 005 571	268 121
33.1	Reparatie van producten van metaal, machines en apparaten	182 610	292 855	2 319 096	146 889
33.2	Installatie van industriële machines, toestellen en werktuigen	145 644	165 353	1 686 475	121 232
	Totaal	12 267 468	11 913 499	139 080 045	11 870 119

(1) Leveringen m.i.v. de industriële behandelingen en diensten en aan het buitenland geleverd maakloonwerk.

NIET-PRODCOM - Waterdistributie

Waterdistributie in volume en aantal aansluitingen

	Volume opgevangen grondwater	Volume oppervlaktewater behandeld met het oog op de verdeling	Volume water ontvangen van andere maatschappijen	Totaal	Volume water afgestaan aan andere maatschappijen	Verlies	Volume beschikbaar voor de verdeling	Aantal gebruikte aansluitingen
	1 000 m ³	1 000 m ³	1 000 m ³	1 000 m ³	1 000 m ³	1 000 m ³	1 000 m ³	x 1000
1993	41 771	18 514	15 740	76 025	12 965	7 635	55 425	3 311
1994	42 066	17 808	15 217	75 091	12 257	7 898	54 935	3 205
1995	42 663	17 884	15 446	75 993	12 379	8 327	55 287	3 409
1996	40 568	19 328	18 886	78 783	12 679	7 520	58 584	3 547
1997	40 978	22 307	25 504	88 789	15 920	7 497	65 371	3 868
1998	40 285	21 595	24 635	86 515	19 476	7 242	59 797	3 971
1999	41 175	20 923	24 376	86 473	18 965	7 383	60 125	3 991
2000	41 456	20 623	24 196	86 275	18 815	7 278	60 182	4 034
2001	41 866	20 506	22 095	84 467	16 271	7 519	60 676	4 086
2002	40 367	20 680	20 633	81 679	14 743	7 321	59 615	4 123
2003	42 061	20 835	21 197	84 093	15 035	7 532	61 526	4 154
2004	40 514	21 197	20 423	82 134	14 372	7 589	60 172	4 168
2005	39 675	21 726	20 421	81 822	14 234	7 593	59 995	4 232
2006	39 338	22 422	19 849	81 609	14 328	7 930	59 351	4 291
2007	39 545	21 153	18 744	79 441	12 803	7 763	58 875	4 326
2008	39 329	20 342	18 471	78 143	12 667	7 747	57 728	4 401
2009	40 173	20 751	18 621	79 545	12 869	8 353	58 323	4 474
2010	39 913	21 370	18 685	79 968	12 654	8 895	58 418	4 530
2010 Januari	41 048	21 892	19 268	82 207	13 021	9 451	59 735	4 514
Februari	37 015	20 508	17 255	74 779	11 598	7 666	55 515	4 514
Maart	44 102	21 115	18 477	83 694	12 256	8 583	62 856	4 520
April	40 948	21 667	19 187	81 802	13 305	8 613	59 884	4 522
Mei	40 137	21 290	18 355	79 781	12 569	9 200	58 013	4 524
Juni	41 564	23 509	20 225	85 299	14 292	8 580	62 427	4 527
Juli	40 634	21 114	19 433	81 181	12 969	10 875	57 337	4 534
Augustus	38 297	21 226	17 462	76 985	11 857	8 561	56 568	4 537
September	37 435	20 722	17 903	76 060	11 621	7 922	56 517	4 536
Oktober	38 881	20 130	17 906	76 917	12 297	9 553	55 068	4 543
November	38 616	21 559	19 200	79 374	12 917	8 251	58 207	4 542
December	40 278	21 702	19 552	81 531	13 151	9 488	58 892	4 546
2011 Januari	31 153	18 607	16 625	66 385	11 694	6 668	48 023	3 413

Jaarlijks cijfer is het maandelijks gemiddelde

Statistische domeinen

- Algemeen
- Grondgebied en leefmilieu
- Bevolking
- Samenleving
- Economie en financiën
- Landbouw en aanverwante activiteiten
- Industrie
- Diensten, handel en vervoer

Algemene Directie Statistiek en Economische Informatie
FOD Economie
B-1000 Brussel
tel. 02/277.55.03
fax 02/277.55.19

ISSN 0771 - 0410

<http://statbel.fgov.be> - <http://www.economie.fgov.be>
info@economie.fgov.be

I. ECONOMIE EN FINANCIEN

Conjunctuurindicatoren

Kalender voor het uitbrengen van de indicatoren	5
Productie-indexen (basis 2000 = 100) - Januari 2011	6
Indexen van de nieuwe orders - Januari 2011	8

II. INDUSTRIE EN BOUWNIJVERHEID

Industrie

Maandstatistiek van de industrie (PRODCOM) - Januari 2011	11
---	----

In deze publicatie vindt u **de recentste statistieken** van de volgende domeinen: leefmilieu, bevolking, samenleving, economie en financiën, landbouw, industrie, diensten, handel en vervoer.

Daarnaast biedt onze website <http://statbel.fgov.be> een selectie van statistieken, die dagelijks worden bijgewerkt.

Publicaties bestelt u door storting op postrekening nr. 679-2005886-23 van de Algemene Directie Statistiek en Economische Informatie

Voor meer informatie :
Algemene directie Statistiek
en Economische Informatie
Vooruitgangstraat, 50 - 1210 Brussel
Tel. : 02/277.55.03 - Fax: 02/277.55.19

LUIK

Bd de la Sauvenière, 73-75 - 4000 Liège
Tel: 02/277.55.78
Fax: 04/222.49.94

GENT

Gaston Crommenlaan, 6 bus 0901 - 9050 Gent
Tel: 02/277.86.96
Fax: 02/277.54.06

CHARLEROI

Tour Biarent, Bd Audent 14/5 - 6000 Charleroi
Tel: 02/277.80.37
Fax: 02/277.57.03

ANTWERPEN

Italiëlei 124, Bus 85 -2000 Antwerpen
Tel: 03/229.07.00
Fax: 03/233.28.30

CONVENTIONELE TEKENS

Gegevens ontbreken	..
0 of minder dan de helft van de gebruikte eenheid	-
Voorlopige cijfers	(*)
De komma wordt gebruikt om de eenheden te scheiden van de decimalen	

Verantwoordelijke uitgever : A. Versonnen

Auteursrecht voorbehouden

Het reproduceren van de inhoud van deze publicatie is niet toegestaan, noch geheel, noch gedeeltelijk, noch in de oorspronkelijke, noch in bewerkte vorm, tenzij met schriftelijke machtiging vanwege de Algemene Directie Statistiek en Economische Informatie.

Het gebruiken van de inhoud van deze publicatie als toelichting of bewijsvoering in een artikel, een boekbespreking of een boek is toegestaan, mits duidelijke en nauwkeurige bronvermelding.

Economie en financiën
Conjunctuurindicatoren

Kalender voor het uitbrengen van de indicatoren

De indicatoren zijn beschikbaar op de aangeduide dag om 0 uur op onze website <http://statbel.fgov.be>

Beschikbaar vanaf	Indicator	Referentieperiode	Frequentie
April 2011			
13	Indexen van de urenlonen	1e kwartaal 2011	kwartaal
13	Kleinhandelsindexen	januari 2011	maandelijks
13	Afzetprijnsindexen	februari 2011	maandelijks
13	Consumptieprijsindex	maart 2011	maandelijks
14	Faillissementsstatistieken	maart 2011	maandelijks
21	Kleinhandelsindexen	februari 2011	maandelijks
22	Indexen van de nieuwe orders	februari 2011	maandelijks
26	Productie-indexen	februari 2011	maandelijks
28	Consumptieprijsindex	april 2011	maandelijks
28	Afzetprijnsindexen	maart 2011	maandelijks
Mei 2011			
12	Faillissementsstatistieken	april 2011	maandelijks
23	Kleinhandelsindexen	maart 2011	maandelijks
25	Productie-indexen	maart 2011	maandelijks
26	Afzetprijnsindexen	april 2011	maandelijks
26	Indexen van de nieuwe orders	maart 2011	maandelijks
30	Consumptieprijsindex	mei 2011	maandelijks

Deze kalender kan op aanvraag ook afzonderlijk verkregen worden.
(Tel. 02/277.55.04 - Fax. 02/277.55.19)

Conjunctuurindicatoren - Persbericht

Productie-index van januari 2011

De trend ¹ van de productie in de industrie zonder de bouwnijverheid vertoont in januari 2011 een stijging van 0,3% ten opzichte van december 2010 en een stijging van 10,3% ten opzichte van januari 2010.

In de bouwnijverheid vertoont de trend een stijging van 0,2% ten opzichte van december 2010 en een stijging van 1,7% ten opzichte van januari 2010.

De resultaten werden berekend op basis van de PRODCOM-enquête.

Bruto- indexen (2000=100)

	Jan	Feb	Maart	April	Mei	Juni	Juli	Aug	Sept	Okt	Nov	Dec
Industrie (zonder bouw)												
2008	115,6	116,2	116,3	119,0	111,9	118,6	106,9	103,2	118,6	118,7	102,8	100,6
2009	94,9	94,5	102,9	95,3	92,5	102,7	91,5	89,5	104,2	105,2	99,0	95,5
2010	90,5	96,1	113,0	101,9	101,4	113,6	96,6	97,8	114,9	112,5	108,4	107,0
2011	103,5											
Bouw												
2008	92,3	99,4	85,9	109,4	97,6	104,7	56,9	86,7	108,5	103,4	86,2	71,0
2009	75,9	87,1	102,0	88,5	87,8	100,8	50,6	85,9	103,8	102,9	79,7	63,7
2010	69,5	75,0	104,7	90,2	82,1	103,0	47,1	85,6	104,6	103,8	89,2	60,6
2011	73,3											

Trend (2000=100)

	Jan	Feb	Maart	April	Mei	Juni	Juli	Aug	Sept	Okt	Nov	Dec
Industrie (zonder bouw)												
2008	112,9	112,7	112,5	112,4	112,4	112,2	111,9	111,5	110,9	110,3	100,8	100,2
2009	99,4	98,6	98,2	97,8	97,4	97,2	97,3	97,2	96,9	96,8	96,7	96,6
2010	96,7	97,0	105,2	105,3	105,4	105,5	105,6	105,8	106,0	106,1	106,2	106,4
2011	106,7											
Bouw												
2008	98,6	99,2	98,9	97,8	95,6	93,5	92,2	90,8	89,3	88,3	88,1	88,4
2009	88,6	88,5	87,8	86,8	86,0	85,8	85,8	85,4	84,8	83,9	82,9	82,7
2010	82,9	83,1	83,6	83,8	83,9	84,8	85,4	85,4	85,7	85,9	85,1	84,1
2011	84,3											

¹ Trend: resultaat na uitschakeling van seizoen- en toevallige schommelingen

Conjunctuurindicatoren - Persbericht

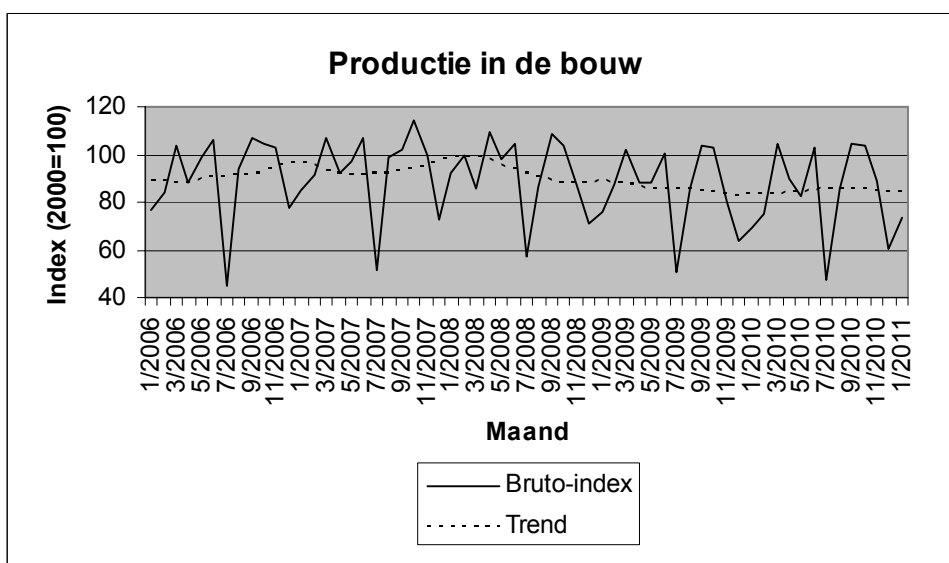
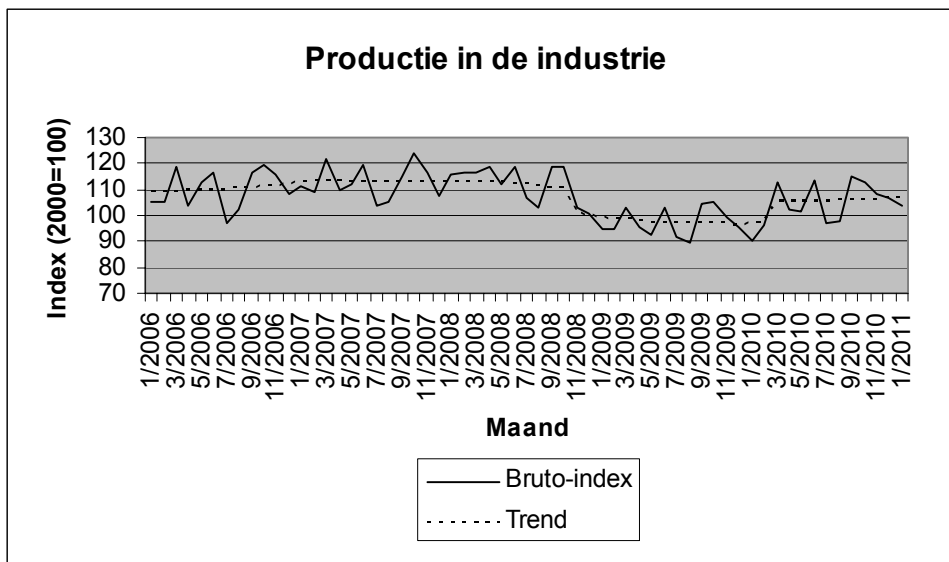

Bezoek onze website <http://statbel.fgov.be> voor meer informatie over:

Productie : <http://statbel.fgov.be/nl/statistieken/cijfers/economie/indicatoren/productie/index.jsp>

Prodcomenquête: <http://statbel.fgov.be/nl/statistieken/gegevensinzameling/enquetes/prodcom/index.jsp>

Overzicht conjunctuurindicatoren: <http://statbel.fgov.be/nl/statistieken/cijfers/economie/indicatoren/index.jsp>

Conjunctuurindicatoren – Persbericht

Index van de nieuwe orders van januari 2011

De trend ¹ van de nieuwe orders in de industrie met productie op basis van orders vertoont in januari 2011 een stijging van 3,3% ten opzichte van december 2010 en een stijging van 26,1% ten opzichte van januari 2010.

De resultaten werden berekend op basis van de PRODCOM-enquête.

Bruto-indexen (2000=100)

	Jan	Feb	Maart	April	Mei	Juni	Juli	Aug	Sept	Okt	Nov	Dec	Jaargem.
Industrie (zonder bouw)													
2008	111,7	109,9	111,1	112,3	107,4	124,8	106,4	95,3	119,4	113,5	91,4	88,2	107,6
2009	77,7	77,8	88,4	79,1	76,4	90,0	76,2	72,1	102,1	93,6	87,4	85,4	83,8
2010	82,0	89,0	106,7	90,3	92,4	106,8	82,6	89,1	113,8	102,1	104,9	104,8	97,0
2011	111,1												

Trend (2000=100)

	Jan	Feb	Maart	April	Mei	Juni	Juli	Aug	Sept	Okt	Nov	Dec	Jaargem.
Industrie (zonder bouw)													
2008	110,0	108,0	107,4	108,1	107,4	106,1	105,2	104,4	102,7	99,1	94,6	91,5	103,7
2009	89,6	87,8	86,1	84,3	83,6	84,3	85,2	86,7	88,8	89,6	89,4	88,7	87,0
2010	88,4	89,8	91,6	92,7	94,3	95,9	97,2	99,6	101,4	102,2	104,4	107,9	97,1
2011	111,5												

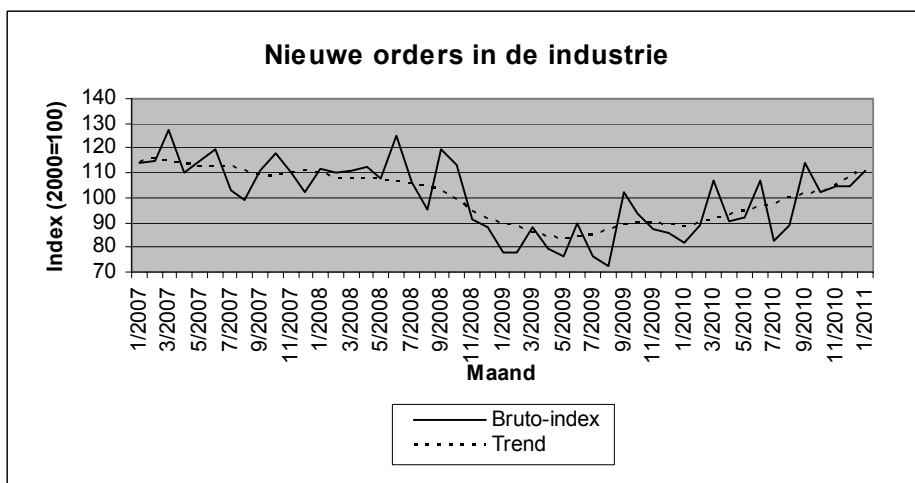

Bezoek onze website <http://statbel.fgov.be> voor meer informatie over:

Nieuwe orders : http://statbel.fgov.be/nl/statistieken/cijfers/economie/indicatoren/nieuwe_orders/index.jsp

Prodcomenquête: <http://statbel.fgov.be/nl/statistieken/gegevensinzameling/enquetes/prodcom/index.jsp>

Overzicht conjunctuurindicatoren: <http://statbel.fgov.be/nl/statistieken/cijfers/economie/indicatoren/index.jsp>

¹Trend: resultaat na uitschakeling van seizoen- en toevallige schommelingen

Industrie en bouwnijverheid

Industrie

PRODCOM – Inleiding per activiteit

Inleiding

1 januari 1994 betekent een keerpunt in de opstelling van maandstatistieken van de industriële productie. Tot 1993 bestond voor de meeste sectoren een specifieke maandstatistiek. De gebruikte goederennomenclatuur was een empirisch ontworpen productenlijst per bedrijfstak.

Sinds het tot stand komen van de interne markt op 1 januari '93 is de behoefte aan internationaal vergelijkbare resultaten toegenomen. Men wil de gegevens over productie kunnen koppelen aan die over de buitenlandse handel. Dit leidde tot de PRODCOM-enquête.

De meeste industriële ondernemingen met 20 of meer personeelsleden of met een jaaromzet van 3 500 000 EUR, en sommige andere ondernemingen met een industriële nevenactiviteit waar tenminste 20 personen werken, zijn onderworpen aan Prodcom, vanaf januari 2008.

Om uiteenlopende redenen worden de statistieken van enkele sectoren (energie, recuperatie, waterdistributie, slachthuizen, zuivel, ijzer en staal) nog ingezameld volgens het oude systeem.

De nieuwe nomenclatuur voor de productiestatistieken, de Prodcom-lijst, bevat ongeveer 5.700 industriële producten, hoofdzakelijk goederen, maar ook een aantal industriële diensten. Elke rubriek van de Prodcom-lijst wordt aangeduid door een code van acht cijfers. De eerste vier cijfers komen overeen met een klasse van de NACE-rev. 2. Aldus wordt een overeenstemming gerealiseerd tussen producten en activiteiten. Bovendien bestaan de rubrieken van de Prodcom-lijst uit artikelen of groepen artikelen van de gecombineerde nomenclatuur.

Er wordt geënquêteerd op het niveau van de lokale eenheid. Indien in één lokale eenheid meerdere activiteiten worden uitgeoefend, vult men één aangifte in per activiteit, t.t.z. per afdeling (2 cijfers) van de NACE-rev. 2. Naast gegevens betreffende de waarde van de productie volgens de hoofdactiviteit (hoeveelheid en waarde van de leveringen), zijn er ook gegevens betreffende tewerkstelling en arbeidsvolume.

In deze tabel is de waarde van de productie van een vestiging gerangschikt in één code op vier cijfers van de NACE-rev.2. Deze code duidt de hoofdactiviteit van de vestiging aan.

Ter verduidelijking volgt een voorbeeld:

Gegeven een vestiging X die twee producten A (code 17.20.31.59) en B (code 17.30.30.30) produceert met als respectievelijke waarde 60 000 EUR en 40 000 EUR. Deze producten behoren tot twee verschillende klassen van de NACE-rev.2 (d.w.z. de eerste vier cijfers van de Prodcom-code van A en B verschillen). Vestiging X krijgt als hoofdactiviteit de eerste vier cijfers van product A nl. 17.20 (met het grootste aandeel in de waarde van de productie van vestiging X).

In de tabel wordt de volledige waarde van de productie van vestiging X, 100 000 EUR, opgenomen in de activiteitscode 17.2 (drie cijfers).

De resultaten zijn nog voorlopig, omdat er nog steeds een kleine non-respons is.

De belangrijke verschillen die worden vastgesteld voor bepaalde sectoren tussen december van een bepaald jaar en januari van het volgend jaar, zijn gedeeltelijk te wijten aan de jaarlijkse bijwerking van het Prodcom-aangeversbestand.

PRODCOM - Bestellingen

Waarde van de bestellingen voor bepaalde bedrijfstakken volgens

NACE code	Activiteit	Bestelling	2010					
			Maart	April	Mei	Juni	Juli	Augustus
1F	Vervaardiging van textiel (1F= 13 behalve textielveredeling)	Totaal	294 260	273 599	263 863	291 362	236 381	235 405
		Waarvan voor het buitenland	240 890	223 630	217 061	226 801	192 691	190 283
14	Vervaardiging van kleding	Totaal	16 770	10 620	9 811	13 913	12 602	14 719
		Waarvan voor het buitenland	7 934	5 154	4 892	7 304	6 746	7 780
17	Vervaardiging van papier en papierwaren	Totaal	296 077	287 426	262 882	298 345	275 624	266 902
		Waarvan voor het buitenland	177 764	178 083	158 744	177 262	173 621	157 594
20	Vervaardiging van chemische producten	Totaal	2 574 710	2 445 701	2 535 386	2 682 776	2 553 149	2 425 103
		Waarvan voor het buitenland	2 079 446	1 937 856	2 043 795	2 154 203	2 048 924	1 942 422
21	Vervaardiging van farmaceutische grondstoffen en producten	Totaal	647 125	473 103	483 560	664 347	589 034	606 994
		Waarvan voor het buitenland	614 031	447 608	459 972	631 593	561 217	581 543
24	Vervaardiging van metalen in primaire vorm	Totaal	1 424 683	1 200 839	1 212 017	1 399 092	1 111 826	1 255 185
		Waarvan voor het buitenland	1 222 752	979 126	974 969	1 149 990	900 965	1 023 673
2E	Vervaardiging van produkten van metaal (2E=25 m.u.v.oppervlaktebehandeling en en bekleding van metaal)	Totaal	514 298	436 352	427 562	560 815	350 103	429 385
		Waarvan voor het buitenland	282 502	205 621	192 180	292 807	204 965	223 411
26	Vervaardiging van informaticaproducten en van elektronische en optische producten	Totaal	270 880	181 818	190 466	250 449	179 303	164 490
		Waarvan voor het buitenland	178 854	151 112	158 143	217 587	154 929	133 377
27	Vervaardiging van elektrische apparatuur	Totaal	283 469	284 991	268 640	301 243	239 547	240 598
		Waarvan voor het buitenland	177 035	180 736	169 411	178 870	163 736	148 295
28	Vervaardiging van machines, apparaten en werktuigen, n.e.g.	Totaal	651 013	560 018	568 418	601 146	472 796	544 648
		Waarvan voor het buitenland	554 911	477 200	484 954	510 862	400 308	467 195
29	Vervaardiging van auto's, aanhangwagens en opleggers	Totaal	1 377 755	1 121 531	1 169 799	1 351 750	757 630	1 059 003
		Waarvan voor het buitenland	1 093 174	913 550	968 729	1 161 803	640 700	892 047
30	Vervaardiging van andere transportmiddelen	Totaal	92 751	95 932	94 442	86 986	64 032	51 762
		Waarvan voor het buitenland	74 943	79 300	79 655	70 918	49 701	42 962
33	Reparatie en installatie van machines en apparaten	Totaal	319 077	316 866	313 552	367 301	306 705	318 088
		Waarvan voor het buitenland	78 702	92 980	88 226	132 201	128 068	71 617

PRODCOM - Bestellingen

de hoofdactiviteit van de vestiging (voorlopige cijfers in 1 000 €)

September	Oktober	November	December	2010	2011	NACE code
					Januari	
301 628	291 421	271 385	230 904	3 202 716	261 658	1F
244 541	235 187	218 707	186 402	2 597 421	209 879	
15 052	11 402	9 348	10 666	153 613	12 098	14
8 050	5 866	4 849	5 218	77 149	5 471	
295 426	290 845	267 672	282 386	3 347 408	297 191	17
175 604	173 549	157 312	169 076	2 012 244	180 200	
2 726 835	2 576 084	2 517 215	2 457 895	29 893 644	2 664 273	20
2 106 436	2 057 726	2 035 987	1 872 499	23 756 720	2 148 027	
595 039	547 336	547 706	682 131	7 013 489	550 465	21
557 804	519 938	523 335	649 094	6 656 764	523 786	
1 611 249	1 464 377	1 565 413	1 616 138	16 106 202	2 265 757	24
1 340 422	1 234 880	1 343 095	1 398 309	13 499 895	1 479 323	
420 808	433 373	519 560	408 418	5 258 986	489 794	2E
199 708	204 031	310 064	202 313	2 694 500	224 741	
213 044	195 733	171 829	216 745	2 368 024	167 827	26
173 185	159 702	141 449	159 793	1 903 793	136 356	
283 454	291 290	275 294	307 550	3 377 275	307 778	27
182 399	195 973	175 540	221 000	2 223 791	220 578	
648 988	598 945	613 226	784 875	7 163 204	657 325	28
564 988	513 785	527 359	674 045	6 137 073	574 968	
1 513 961	1 413 624	1 440 370	1 501 855	14 710 592	1 371 849	29
1 229 259	1 155 018	1 194 161	1 243 267	12 130 263	1 151 214	
98 206	325 023	133 067	129 143	1 313 944	66 221	30
86 657	..	122 098	121 448	..	56 967	
608 240	293 521	313 489	430 610	4 152 073	265 699	33
392 022	89 077	111 207	125 392	1 479 041	71 341	

Statistische domeinen

- Algemeen
- Grondgebied en leefmilieu
- Bevolking
- Samenleving
- Economie en financiën
- Landbouw en aanverwante activiteiten
- Industrie
- Diensten, handel en vervoer

Algemene Directie Statistiek en Economische Informatie
FOD Economie
B-1000 Brussel
tel. 02/277.55.03
fax 02/277.55.19

ISSN 0771 - 0410

<http://statbel.fgov.be> - <http://www.economie.fgov.be>
info@economie.fgov.be

I. ECONOMIE EN FINANCIEN

Conjunctuurindicatoren

Kalender voor het uitbrengen van de indicatoren	5
Indexcijfers van de consumptieprijzen - Maart 2011	6

II. INDUSTRIE EN BOUWNIJVERHEID

Industrie

Maandstatistiek van de industrie (PRODCOM) - Februari 2011	9
Waterdistributie - Februari 2011	18

III. DIENSTEN, HANDEL EN VERVOER

Binnenlandse handel

Omzet van de grote distributieondernemingen (basis 1995 = 100) - Januari 2011	20
---	----

In deze publicatie vindt u **de recentste statistieken** van de volgende domeinen: leefmilieu, bevolking, samenleving, economie en financiën, landbouw, industrie, diensten, handel en vervoer.

Daarnaast biedt onze website <http://statbel.fgov.be> een selectie van statistieken, die dagelijks worden bijgewerkt.

Publicaties bestelt u door storting op postrekening nr. 679-2005886-23 van de Algemene Directie Statistiek en Economische Informatie

Voor meer informatie :
Algemene directie Statistiek
en Economische Informatie
Vooruitgangstraat, 50 - 1210 Brussel
Tel. : 02/277.55.03 - Fax: 02/277.55.19

LUIK

Bd de la Sauvenière, 73-75 - 4000 Liège
Tel: 02/277.55.78
Fax: 04/222.49.94

GENT

Gaston Crommenlaan, 6 bus 0901 - 9050 Gent
Tel: 02/277.86.96
Fax: 02/277.54.06

CHARLEROI

Tour Biarent, Bd Audent 14/5 - 6000 Charleroi
Tel: 02/277.80.37
Fax: 02/277.57.03

ANTWERPEN

Italiëlei 124, Bus 85 -2000 Antwerpen
Tel: 03/229.07.00
Fax: 03/233.28.30

CONVENTIONELE TEKENS

Gegevens ontbreken	..
0 of minder dan de helft van de gebruikte eenheid	-
Voorlopige cijfers	(*)
De komma wordt gebruikt om de eenheden te scheiden van de decimalen	

Verantwoordelijke uitgever : A. Versonnen

Auteursrecht voorbehouden

Het reproduceren van de inhoud van deze publicatie is niet toegestaan, noch geheel, noch gedeeltelijk, noch in de oorspronkelijke, noch in bewerkte vorm, tenzij met schriftelijke machtiging vanwege de Algemene Directie Statistiek en Economische Informatie.

Het gebruiken van de inhoud van deze publicatie als toelichting of bewijsvoering in een artikel, een boekbespreking of een boek is toegestaan, mits duidelijke en nauwkeurige bronvermelding.

Economie en financiën
Conjunctuurindicatoren

Kalender voor het uitbrengen van de indicatoren

De indicatoren zijn beschikbaar op de aangeduide dag om 0 uur op onze website <http://statbel.fgov.be>

Beschikbaar vanaf	Indicator	Referentieperiode	Frequentie
April 2011			
21	Indexen van de urenlonen	1e kwartaal 2011	kwartaal
21	Afzetprijnsindexen	februari 2011	maandelijks
21	Faillissementsstatistieken	maart 2011	maandelijks
21	Kleinhandelsindexen	februari 2011	maandelijks
22	Indexen van de nieuwe orders	februari 2011	maandelijks
26	Productie-indexen	februari 2011	maandelijks
28	Consumptieprijnsindex	april 2011	maandelijks
28	Afzetprijnsindexen	maart 2011	maandelijks
Mei 2011			
12	Faillissementsstatistieken	april 2011	maandelijks
23	Kleinhandelsindexen	maart 2011	maandelijks
25	Productie-indexen	maart 2011	maandelijks
26	Afzetprijnsindexen	april 2011	maandelijks
26	Indexen van de nieuwe orders	maart 2011	maandelijks
30	Consumptieprijnsindex	mei 2011	maandelijks

Deze kalender kan op aanvraag ook afzonderlijk verkregen worden.
(Tel. 02/277.55.04 - Fax. 02/277.55.19)

Conjunctuurindicatoren

INDEXCIJFERS VAN DE CONSUMTIEPRIJZEN

	Algemeen indexcijfer			Gezondheidsindex		Voeding- middelen (1)	Niet- voeding- middelen	Diensten	Huur
	Base								
	2004=100	1996=100	1988=100	2004=100	1996=100				
Basis: 1981 = 100									
1988	70,84	81,40	99,91	-	-	133,88	131,91	138,59	145,85
1989	73,03	83,93	103,01	-	-	138,07	136,37	142,14	151,24
1990	75,55	86,82	106,56	-	-	143,18	141,17	146,69	156,08
Basis: 1988 = 100									
1991	77,98	89,62	109,99	-	-	108,88	110,20	110,46	109,49
1992	79,87	91,79	112,66	-	-	108,75	111,86	115,07	115,93
1993	82,07	94,32	115,76	-	-	107,89	115,20	119,45	122,05
1994	84,03	96,56	118,51	85,11	96,83	109,82	117,57	122,52	127,61
1995	85,26	97,98	120,25	86,44	98,34	111,15	118,52	124,99	131,29
1996	87,02	100,00	122,73	87,87	99,97	111,85	121,34	127,92	134,54
1997	88,43	101,63	124,73	89,03	101,29	114,31	123,16	129,81	136,80
Basis : 1996 = 100									
1998	89,27	102,60	125,92	90,16	102,58	104,08	101,04	103,85	102,87
1999	90,27	103,75	127,33	91,02	103,54	104,29	102,30	105,48	104,34
2000	92,57	106,39	130,57	92,73	105,49	105,19	106,26	107,60	105,85
2001	94,86	109,02	133,80	95,27	108,38	109,64	108,08	110,24	107,87
2002	96,42	110,81	136,00	96,97	110,32	112,05	108,72	113,18	110,52
2003	97,95	112,57	138,16	98,38	111,92	114,33	110,01	115,16	112,97
2004	100,00	114,93	141,06	99,98	113,74	116,09	112,46	117,88	115,10
2005	102,79	118,13	144,98	102,15	116,21	118,33	116,51	120,65	117,39
Basis : 2004 = 100									
2006	104,63	120,25	147,58	103,95	118,26	104,19	105,21	103,85	105,56
2007	106,53	122,44	150,27	105,79	120,35	107,96	106,28	105,82	107,44
2008	111,32	127,94	157,01	110,26	125,44	114,25	112,60	107,94	109,48
2009	111,26	127,87	156,93	110,90	126,18	115,46	109,54	111,02	111,68
2010	113,69	130,67	160,36	112,76	128,29	117,23	113,01	112,60	112,92
Basis : 2004 = 100									
2010									
Maart	112,94	129,80	159,30	112,11	127,55	117,14	112,01	111,66	112,72
April	113,33	130,25	159,85	112,34	127,81	117,27	112,71	111,85	112,72
Mei	113,78	130,77	160,49	112,72	128,24	117,58	113,37	112,17	112,83
juni	113,77	130,76	160,47	112,74	128,26	117,21	113,14	112,66	112,95
Juli	113,82	130,81	160,54	112,86	128,40	117,08	112,80	113,41	112,98
Augustus	113,89	130,89	160,64	112,94	128,49	117,06	113,03	113,33	113,07
September	114,25	131,31	161,15	113,29	128,89	117,55	113,65	113,25	113,10
Oktober	114,41	131,49	161,38	113,46	129,08	117,61	113,92	113,36	113,16
November	114,55	131,65	161,57	113,55	129,19	117,74	114,24	113,24	113,20
December	115,00	132,17	162,21	113,84	129,52	117,87	115,26	113,16	113,30
2011									
Januari	115,66	132,93	163,14	114,38	130,13	118,59	115,85	113,98	113,48
Februari	116,33	133,70	164,08	115,05	130,89	119,09	116,81	114,42	113,67
Maart	116,91	134,36	164,90	115,39	131,28	118,93	117,94	114,74	113,81

(1) Dranken inbegrepen.

Thematische directie economie - Tel: 02/ 277.51.11 - E-mail: ind@economie.fgov.be.

Bron: Thematische directie economie, FOD Economie, K.M.O., Middenstand en Energie.

Industrie en bouwnijverheid

Industrie

PRODCOM – Inleiding per activiteit

Inleiding

1 januari 1994 betekent een keerpunt in de opstelling van maandstatistieken van de industriële productie. Tot 1993 bestond voor de meeste sectoren een specifieke maandstatistiek. De gebruikte goederennomenclatuur was een empirisch ontworpen productenlijst per bedrijfstak.

Sinds het tot stand komen van de interne markt op 1 januari '93 is de behoefte aan internationaal vergelijkbare resultaten toegenomen. Men wil de gegevens over productie kunnen koppelen aan die over de buitenlandse handel. Dit leidde tot de PRODCOM-enquête.

De meeste industriële ondernemingen met 20 of meer personeelsleden of met een jaaromzet van 3 500 000 EUR, en sommige andere ondernemingen met een industriële nevenactiviteit waar tenminste 20 personen werken, zijn onderworpen aan Prodcom, vanaf januari 2008.

Om uiteenlopende redenen worden de statistieken van enkele sectoren (energie, recuperatie, waterdistributie, slachthuizen, zuivel, ijzer en staal) nog ingezameld volgens het oude systeem.

De nieuwe nomenclatuur voor de productiestatistieken, de Prodcom-lijst, bevat ongeveer 5.700 industriële producten, hoofdzakelijk goederen, maar ook een aantal industriële diensten. Elke rubriek van de Prodcom-lijst wordt aangeduid door een code van acht cijfers. De eerste vier cijfers komen overeen met een klasse van de NACE-rev. 2. Aldus wordt een overeenstemming gerealiseerd tussen producten en activiteiten. Bovendien bestaan de rubrieken van de Prodcom-lijst uit artikelen of groepen artikelen van de gecombineerde nomenclatuur.

Er wordt geënquêteerd op het niveau van de lokale eenheid. Indien in één lokale eenheid meerdere activiteiten worden uitgeoefend, vult men één aangifte in per activiteit, t.t.z. per afdeling (2 cijfers) van de NACE-rev. 2. Naast gegevens betreffende de waarde van de productie volgens de hoofdactiviteit (hoeveelheid en waarde van de leveringen), zijn er ook gegevens betreffende tewerkstelling en arbeidsvolume.

In deze tabel is de waarde van de productie van een vestiging gerangschikt in één code op vier cijfers van de NACE-rev.2. Deze code duidt de hoofdactiviteit van de vestiging aan.

Ter verduidelijking volgt een voorbeeld:

Gegeven een vestiging X die twee producten A (code 17.20.31.59) en B (code 17.30.30.30) produceert met als respectievelijke waarde 60 000 EUR en 40 000 EUR. Deze producten behoren tot twee verschillende klassen van de NACE-rev.2 (d.w.z. de eerste vier cijfers van de Prodcom-code van A en B verschillen). Vestiging X krijgt als hoofdactiviteit de eerste vier cijfers van product A nl. 17.20 (met het grootste aandeel in de waarde van de productie van vestiging X).

In de tabel wordt de volledige waarde van de productie van vestiging X, 100 000 EUR, opgenomen in de activiteitscode 17.2 (drie cijfers).

De resultaten zijn nog voorlopig, omdat er nog steeds een kleine non-respons is.

De belangrijke verschillen die worden vastgesteld voor bepaalde sectoren tussen december van een bepaald jaar en januari van het volgend jaar, zijn gedeeltelijk te wijten aan de jaarlijkse bijwerking van het Prodcom-aangeversbestand.

PRODCOM - Leveringen per activiteit

Waarde van de industriële productie (1) volgens de hoofdactiviteit van de vestiging (voorlopige cijfers in 1 000 €)

NACE Code	Activiteit	2010	2010	2011	
		December		Januari	Februari
08	Overige winning van delfstoffen	28 079	582 911	38 858	49 717
08.1	Winning van steen, zand en klei	23 670	519 656	33 946	43 426
08.9	Winning van delfstoffen, n.e.g.	4 409	63 255	4 912	6 291
1D	Vervaardiging van voedingsmiddelen en dranken (1D=10 m.u.v. slachterijen en melkerijen)	1 842 806	19 809 498	1 738 990	1 681 293
10.B	Productie en verwerking van vlees en vleesproducten (10B= 10.1 m.u.v. slachterijen)	398 909	4 141 255	325 735	320 386
10.2	Verwerking en conservering van vis en van schaal- en weekdieren	52 530	453 237	33 925	35 113
10.3	Verwerking en conservering van groenten en fruit	265 527	2 793 958	267 584	248 442
10.4	Vervaardiging van plantaardige en dierlijke oliën en vetten	156 221	1 601 362	162 081	161 846
10.C	Consumptie-ijs (10.C = 10.52)	9 724	247 698	10 744	17 102
10.6	Vervaardiging van maalderijproducten, zetmeel en zetmeelproducten	134 076	1 556 443	141 652	135 389
10.7	Vervaardiging van bakkerijproducten en deegwaren	200 300	2 171 688	178 262	172 353
10.8	Vervaardiging van andere voedingsmiddelen	422 315	4 795 308	426 631	408 087
10.9	Vervaardiging van diervoeders	203 204	2 048 548	192 376	182 574
11	Vervaardiging van dranken	255 441	3 319 762	246 835	256 873
12	Vervaardiging van tabaksproducten	35 211	430 268	38 815	35 347
13	Vervaardiging van textiel	242 344	3 343 287	267 844	279 045
13.1	Bewerken en spinnen van textielvezels	10 860	135 747	13 461	12 707
13.2	Weven van textiel	52 118	665 558	58 705	54 432
13.3	Textielveredeling	4 993	68 537	5 809	5 343
13.9	Vervaardiging van andere textielproducten	174 374	2 473 445	189 870	206 562
14	Vervaardiging van kleding	8 061	111 096	10 134	12 194
14.1	Vervaardiging van kleding, exclusief bontkleding	7 417	103 631	9 392	11 568

(1) Leveringen m.i.v. de industriële behandelingen en diensten en aan het buitenland geleverd maakloonwerk.

PRODCOM - Leveringen per activiteit

Waarde van de industriële productie (1) volgens de hoofdactiviteit van de vestiging (voorlopige cijfers in 1 000 €) - vervolg

NACE Code	Activiteit	2010	2010	2011	
		December		Januari	Februari
14.3	Vervaardiging van gebreide en gehaakte kleding	644	7 466	742	626
15	Vervaardiging van leer en van producten van leer	5 002	73 322	6 069	6 399
15.1	Looien en bewerken van leer; vervaardiging van koffers, tassen, zadel- en tuigmakerswerk; bereiden en ...	3 864	55 870	4 254	4 578
15.2	Vervaardiging van schoeisel	1 138	17 452	1 815	1 821
16	Houtindustrie en vervaardiging van artikelen van hout en van kurk, exclusief meubelen; vervaardiging van ...	156 606	2 134 032	172 982	180 648
16.1	Zagen en schaven van hout	18 054	288 104	19 440	26 271
16.2	Vervaardiging van artikelen van hout, kurk, riet of vlechtwerk	138 551	1 845 928	153 542	154 377
17	Vervaardiging van papier en papierwaren	289 544	3 536 956	306 411	303 889
17.1	Vervaardiging van pulp, papier en karton	115 035	1 449 177	118 608	119 156
17.2	Vervaardiging van artikelen van papier of karton	174 510	2 087 779	187 803	184 733
18	Drukkerijen, reproductie van opgenomen media	175 290	1 839 892	138 373	165 881
18.A	Drukkerijen, reproductie van opgenomen media (18.A = 18.1+18.2)	175 290	1 839 892	138 373	165 881
20	Vervaardiging van chemische producten	2 321 108	28 994 199	2 578 972	2 615 233
20.1	Vervaardiging van chemische basisproducten, kunstmeststoffen en stikstofverbindingen en van ...	1 937 384	23 782 030	2 154 872	2 153 050
20.A	Vervaardiging van chemische producten (20.A = 20.2 + 20.5)	174 019	2 639 194	221 559	248 460
20.3	Vervaardiging van verf, vernis e.d., drukinkt en mastiek	73 002	931 434	64 030	69 337
20.4	Vervaardiging van zeep, wasmiddelen, poets- en reinigingsmiddelen, parfums en toiletartikelen	100 237	1 170 485	96 293	95 868
20.6	Vervaardiging van synthetische en kunstmatige vezels	36 465	471 056	42 218	48 517
21	Vervaardiging van farmaceutische grondstoffen en producten	690 295	6 815 083	558 455	630 210
21.1	Vervaardiging van farmaceutische grondstoffen	17 563	147 891	24 653	10 723
21.2	Vervaardiging van farmaceutische producten	672 732	6 667 192	533 801	619 487
22	Vervaardiging van producten van rubber of kunststof	391 106	5 170 081	426 495	456 426

(1) Leveringen m.i.v. de industriële behandelingen en diensten en aan het buitenland geleverd maakloonwerk.

PRODCOM - Leveringen per activiteit

Waarde van de industriële productie (1) volgens de hoofdactiviteit van de vestiging (voorlopige cijfers in 1 000 €) - vervolg

NACE Code	Activiteit	2010	2010	2011	
		December		Januari	Februari
22.1	Vervaardiging van producten van rubber	29 204	403 819	35 776	36 455
22.2	Vervaardiging van producten van kunststof	361 902	4 766 262	390 719	419 970
23	Vervaardiging van andere niet-metaalhoudende minerale producten	285 930	5 241 986	360 722	428 337
23.1	Vervaardiging van glas en glaswerk	107 332	1 375 784	107 132	107 980
23.B	Vervaardiging van andere (23.B = 23.2 + 23.4) niet-metaalhoudende minerale producten	7 624	101 141	8 041	8 541
23.3	Vervaardiging van producten voor de bouw, van klei	12 083	349 415	22 960	27 656
23.5	Vervaardiging van cement, kalk en gips	49 803	929 714	71 821	82 397
23.6	Vervaardiging van artikelen van beton, cement en gips	83 911	1 938 134	119 185	162 741
23.7	Houwen, bewerken en afwerken van natuursteen	8 787	134 460	7 918	9 455
23.9	Vervaardiging van andere schuurmiddelen en niet-metaalhoudende minerale producten n.e.g.	16 389	413 337	23 666	29 568
24	Vervaardiging van metalen in primaire vorm	1 270 409	16 840 887	1 587 794	1 640 557
24.1	Vervaardiging van ijzer en staal en van ferrolegeringen	601 093	8 753 912	819 227	869 856
24.2	Vervaardiging van buizen, pijpen, holle profielen en fittings daarvoor, van staal	11 373	174 227	13 397	14 267
24.3	Vervaardiging van andere producten van de eerste verwerking van staal	85 314	1 155 760	101 872	106 296
24.4	Productie van edele metalen en van andere non-ferrometalen	555 698	6 533 146	635 586	633 636
24.5	Gieterij van metalen	16 931	223 842	17 712	16 502
25	Vervaardiging van producten van metaal, exclusief machines en apparaten	497 739	6 181 230	472 530	551 874
25.1	Vervaardiging van metalen constructiewerken	199 236	2 284 568	176 589	205 649
25.2	Vervaardiging van tanks, reservoirs en bergingsmiddelen, van metaal	43 826	605 021	41 065	49 044
25.5	Smeden, persen, stampen en profielwalsen van metaal; poedermetallurgie	17 360	188 552	17 413	18 119
25.6	Oppervlaktebehandeling van metalen; verspanend bewerken van metalen	78 786	919 975	75 427	83 483
25.7	Vervaardiging van scharen, messen, bestekken, gereedschap en ijzerwaren	25 093	335 861	24 992	26 573

(1) Leveringen m.i.v. de industriële behandelingen en diensten en aan het buitenland geleverd maakloonwerk.

PRODCOM - Leveringen per activiteit

Waarde van de industriële productie (1) volgens de hoofdactiviteit van de vestiging (voorlopige cijfers in 1 000 €) - vervolg

NACE Code	Activiteit	2010	2010	2011	
		December		Januari	Februari
25.9	Vervaardiging van andere producten van metaal	107 839	1 515 772	124 260	139 344
26	Vervaardiging van informaticaproducten en van elektronische en optische producten	272 741	2 536 829	197 942	210 422
26.1	Vervaardiging van elektronische onderdelen en printplaten	49 065	576 547	53 576	56 077
26.2	Vervaardiging van computers en randapparatuur	24 226	150 837	6 612	8 222
26.3	Vervaardiging van communicatieapparatuur	18 240	212 054	15 344	16 243
26.4	Vervaardiging van consumentenelektronica	104 881	857 344	67 522	66 781
26.5	Vervaardiging van meet-, controle- en navigatie-instrumenten en -apparatuur; vervaardiging van uurwerken	64 136	680 966	53 371	61 065
26.A	Vervaardiging van informaticaproducten en van elektronische en optische (26.A = 26.6 + 26.7) producten	12 194	59 081	1 515	2 033
27	Vervaardiging van elektrische apparatuur	289 097	3 489 135	303 881	295 819
27.1	Vervaardiging van elektromotoren, van elektrische generatoren en transformatoren en van schakel- en	66 842	643 755	55 413	38 668
27.2	Vervaardiging van batterijen en accumulatoren	16 211	188 497	16 323	15 460
27.3	Vervaardiging van kabels en van schakelaars, stekkers, stopcontacten e.d.	69 418	939 815	79 974	90 579
27.4	Vervaardiging van elektrische verlichtingsbenodigdheden	50 220	662 250	58 665	55 297
27.5	Vervaardiging van huishoudapparaten	21 926	279 551	23 967	21 597
27.9	Vervaardiging van andere elektrische apparatuur	64 479	775 267	69 540	74 219
28	Vervaardiging van machines, apparaten en werktuigen, n.e.g.	638 358	6 677 633	567 599	632 172
28.1	Vervaardiging van machines en apparaten voor algemeen gebruik	201 890	2 387 124	197 307	206 737
28.2	Vervaardiging van andere machines en apparaten voor algemeen gebruik	170 666	1 899 185	176 245	187 236
28.3	Vervaardiging van machines en werktuigen voor de landbouw en de bosbouw	79 008	701 729	49 000	75 761
28.4	Vervaardiging van niet-verspanende machines voor de metaalbewerking en van gereedschapswerktuigen	28 806	238 338	17 752	20 738
28.9	Vervaardiging van andere machines, apparaten en werktuigen voor specifieke doeleinden	157 987	1 451 257	127 295	141 700
29	Vervaardiging van auto's, aanhangwagens en opleggers	1 443 691	14 533 498	1 330 401	1 484 578

(1) Leveringen m.i.v. de industriële behandelingen en diensten en aan het buitenland geleverd maakloonwerk.

PRODCOM - Leveringen per activiteit

Waarde van de industriële productie (1) volgens de hoofdactiviteit van de vestiging (voorlopige cijfers in 1 000 €) - vervolg en einde

NACE Code	Activiteit	2010	2010	2011	
		December		Januari	Februari
29.1	Vervaardiging van auto's	1 068 632	10 346 007	942 519	1 072 424
29.2	Vervaardiging van carrosserieën voor auto's; vervaardiging van aanhangwagens en opleggers	106 783	990 810	101 359	105 218
29.3	Vervaardiging van delen en toebehoren voor auto's	268 277	3 196 681	286 523	306 935
30	Vervaardiging van andere transportmiddelen	125 994	1 175 791	90 325	94 386
30.A	Vervaardiging van andere transportmiddel en (30.A = 30.1 + 30.2)	37 303	245 600	13 513	13 447
30.3	Vervaardiging van lucht- en ruimtevaartuigen en van toestellen in verband daarmee	81 893	834 100	69 265	72 572
30.9	Vervaardiging van transportmiddelen, n.e.g.	6 798	96 091	7 547	8 366
31	Vervaardiging van meubelen	130 888	1 508 081	111 638	127 127
32	Overige industrie	59 551	729 015	55 227	67 396
32.1	Bewerken van edelstenen en vervaardiging van sieraden en dergelijke artikelen	16 629	184 999	13 308	21 170
32.3	Vervaardiging van sportartikelen	351	17 022	629	1 061
32.4	Vervaardiging van spellen en speelgoed	4 581	87 989	5 213	5 093
32.5	Vervaardiging van medische en tandheelkundige instrumenten en benodigdheden	26 456	331 661	28 174	31 619
32.9	Industrie, n.e.g.	11 534	107 344	7 904	8 453
33	Reparatie en installatie van machines en apparaten	458 208	4 005 571	265 687	271 006
33.1	Reparatie van producten van metaal, machines en apparaten	292 855	2 319 096	147 613	159 489
33.2	Installatie van industriële machines, toestellen en werktuigen	165 353	1 686 475	118 074	111 517
	Totaal	11 913 499	139 080 045	11 872 977	12 476 829

(1) Leveringen m.i.v. de industriële behandelingen en diensten en aan het buitenland geleverd maakloonwerk.

PRODCOM - Bestellingen

Waarde van de bestellingen voor bepaalde bedrijfstakken volgens

NACE code	Activiteit	Bestelling	2010					
			April	Mei	Juni	Juli	Augustus	September
1F	Vervaardiging van textiel (1F= 13 behalve textielveredeling)	Totaal	273 599	263 863	291 362	236 381	235 405	301 628
		Waarvan voor het buitenland	223 630	217 061	226 801	192 691	190 283	244 541
14	Vervaardiging van kleding	Totaal	10 620	9 811	13 913	12 602	14 719	15 052
		Waarvan voor het buitenland	5 154	4 892	7 304	6 746	7 780	8 050
17	Vervaardiging van papier en papierwaren	Totaal	287 426	262 882	298 345	275 624	266 902	295 426
		Waarvan voor het buitenland	178 083	158 744	177 262	173 621	157 594	175 604
20	Vervaardiging van chemische producten	Totaal	2 445 701	2 535 386	2 682 776	2 553 149	2 425 103	2 726 835
		Waarvan voor het buitenland	1 937 856	2 043 795	2 154 203	2 048 924	1 942 422	2 106 436
21	Vervaardiging van farmaceutische grondstoffen en producten	Totaal	473 103	483 560	664 347	589 034	606 994	595 039
		Waarvan voor het buitenland	447 608	459 972	631 593	561 217	581 543	557 804
24	Vervaardiging van metalen in primaire vorm	Totaal	1 200 839	1 212 017	1 399 092	1 111 826	1 255 185	1 611 249
		Waarvan voor het buitenland	979 126	974 969	1 149 990	900 965	1 023 673	1 340 422
2E	Vervaardiging van produkten van metaal (2E=25 m.u.v.oppervlaktebehandeling en en bekleding van metaal)	Totaal	436 352	427 562	560 815	350 103	429 385	420 808
		Waarvan voor het buitenland	205 621	192 180	292 807	204 965	223 411	199 708
26	Vervaardiging van informaticaproducten en van elektronische en optische producten	Totaal	181 818	190 466	250 449	179 303	164 490	213 044
		Waarvan voor het buitenland	151 112	158 143	217 587	154 929	133 377	173 185
27	Vervaardiging van elektrische apparatuur	Totaal	284 991	268 640	301 243	239 547	240 598	283 454
		Waarvan voor het buitenland	180 736	169 411	178 870	163 736	148 295	182 399
28	Vervaardiging van machines, apparaten en werktuigen, n.e.g.	Totaal	560 018	568 418	601 146	472 796	544 648	648 988
		Waarvan voor het buitenland	477 200	484 954	510 862	400 308	467 195	564 988
29	Vervaardiging van auto's, aanhangwagens en opleggers	Totaal	1 121 531	1 169 799	1 351 750	757 630	1 059 003	1 513 961
		Waarvan voor het buitenland	913 550	968 729	1 161 803	640 700	892 047	1 229 259
30	Vervaardiging van andere transportmiddelen	Totaal	95 932	94 442	86 986	64 032	51 762	98 206
		Waarvan voor het buitenland	79 300	79 655	70 918	49 701	42 962	86 657
33	Reparatie en installatie van machines en apparaten	Totaal	316 866	313 552	367 301	306 705	318 088	608 240
		Waarvan voor het buitenland	92 980	88 226	132 201	128 068	71 617	392 022

PRODCOM - Bestellingen

de hoofdactiviteit van de vestiging (voorlopige cijfers in 1 000 €)

Oktober	November	December	2010	2011		NACE code
				Januari	Februari	
291 421	271 385	230 904	3 202 716	263 806	285 340	1F
235 187	218 707	186 402	2 597 421	211 816	231 831	
11 402	9 348	10 666	153 613	12 098	13 654	14
5 866	4 849	5 218	77 149	5 471	6 777	
290 845	267 672	282 386	3 347 408	298 409	297 684	17
173 549	157 312	169 076	2 012 244	181 417	177 254	
2 576 084	2 517 215	2 457 895	29 893 644	2 666 695	2 690 649	20
2 057 726	2 035 987	1 872 499	23 756 720	2 149 075	2 125 768	
547 336	547 706	682 131	7 013 489	573 470	638 709	21
519 938	523 335	649 094	6 656 764	546 573	606 238	
1 464 377	1 565 413	1 616 138	16 106 202	2 254 099	1 657 137	24
1 234 880	1 343 095	1 398 309	13 499 895	1 471 369	1 420 009	
433 373	519 560	408 418	5 258 986	495 865	463 385	2E
204 031	310 064	202 313	2 694 500	228 760	228 061	
195 733	171 829	216 745	2 368 024	169 477	198 902	26
159 702	141 449	159 793	1 903 793	137 635	155 653	
291 290	275 294	307 550	3 377 275	310 601	281 955	27
195 973	175 540	221 000	2 223 791	222 479	172 274	
598 945	613 226	784 875	7 163 204	666 945	660 882	28
513 785	527 359	674 045	6 137 073	585 394	576 066	
1 413 624	1 440 370	1 501 855	14 710 592	1 371 823	1 474 153	29
1 155 018	1 194 161	1 243 267	12 130 263	1 151 195	1 206 218	
325 023	133 067	129 143	1 313 944	58 221	68 373	30
..	122 098	121 448	..	49 054	58 396	
293 521	313 489	430 610	4 152 073	260 762	288 618	33
89 077	111 207	125 392	1 479 041	72 195	66 410	

NIET-PRODCOM - Waterdistributie

Waterdistributie in volume en aantal aansluitingen

	Volume opgevangen grondwater	Volume oppervlaktewater behandeld met het oog op de verdeling	Volume water ontvangen van andere maatschappijen	Totaal	Volume water afgestaan aan andere maatschappijen	Verlies	Volume beschikbaar voor de verdeling	Aantal gebruikte aansluitingen
	1 000 m ³	1 000 m ³	1 000 m ³	1 000 m ³	1 000 m ³	1 000 m ³	1 000 m ³	x 1000
1993	41 771	18 514	15 740	76 025	12 965	7 635	55 425	3 311
1994	42 066	17 808	15 217	75 091	12 257	7 898	54 935	3 205
1995	42 663	17 884	15 446	75 993	12 379	8 327	55 287	3 409
1996	40 568	19 328	18 886	78 783	12 679	7 520	58 584	3 547
1997	40 978	22 307	25 504	88 789	15 920	7 497	65 371	3 868
1998	40 285	21 595	24 635	86 515	19 476	7 242	59 797	3 971
1999	41 175	20 923	24 376	86 473	18 965	7 383	60 125	3 991
2000	41 456	20 623	24 196	86 275	18 815	7 278	60 182	4 034
2001	41 866	20 506	22 095	84 467	16 271	7 519	60 676	4 086
2002	40 367	20 680	20 633	81 679	14 743	7 321	59 615	4 123
2003	42 061	20 835	21 197	84 093	15 035	7 532	61 526	4 154
2004	40 514	21 197	20 423	82 134	14 372	7 589	60 172	4 168
2005	39 675	21 726	20 421	81 822	14 234	7 593	59 995	4 232
2006	39 338	22 422	19 849	81 609	14 328	7 930	59 351	4 291
2007	39 545	21 153	18 744	79 441	12 803	7 763	58 875	4 326
2008	39 329	20 342	18 471	78 143	12 667	7 747	57 728	4 401
2009	40 173	20 751	18 621	79 545	12 869	8 353	58 323	4 474
2010	39 913	21 370	18 685	79 968	12 654	8 895	58 418	4 530
2010 Januari	41 048	21 892	19 268	82 207	13 021	9 451	59 735	4 514
Februari	37 015	20 508	17 255	74 779	11 598	7 666	55 515	4 514
Maart	44 102	21 115	18 477	83 694	12 256	8 583	62 856	4 520
April	40 948	21 667	19 187	81 802	13 305	8 613	59 884	4 522
Mei	40 137	21 290	18 355	79 781	12 569	9 200	58 013	4 524
Juni	41 564	23 509	20 225	85 299	14 292	8 580	62 427	4 527
Juli	40 634	21 114	19 433	81 181	12 969	10 875	57 337	4 534
Augustus	38 297	21 226	17 462	76 985	11 857	8 561	56 568	4 537
September	37 435	20 722	17 903	76 060	11 621	7 922	56 517	4 536
Oktober	38 881	20 130	17 906	76 917	12 297	9 553	55 068	4 543
November	38 616	21 559	19 200	79 374	12 917	8 251	58 207	4 542
December	40 278	21 702	19 552	81 531	13 151	9 488	58 892	4 546
2011 Januari	39 536	21 618	18 546	79 699	12 487	9 405	57 807	4 574
Februari	38 676	20 548	17 511	76 734	11 637	9 346	55 751	4 574

Jaarlijks cijfer is het maandelijks gemiddelde

Diensten, handel en vervoer

Binnenlandse handel

Binnenlandse handel

T2. Omzet van de grote distributieondernemingen:

Kettingindexcijfers weekbericht - Basisjaar 1995 = 100

T2.1 Grote distributieondernemingen

	Groot warenhuizen met verschillende afdelingen					Supermarkten
	Totaal	Voeding	Textiel- en kledingsartikelen, schoenen	Huishoudartikelen	Andere artikelen	
2005	124	127	120	136	107	
2006	124	128	124	139	96	
2007	124	127	124	139	97	
2008	116	116	114	120	112	
2009	113	112	114	115	110	
2010	102	100	116	105	96	
2010						
Januari	117	108	174	125	94	
Februari	89	93	80	93	79	
Maart	103	108	93	102	96	
April	100	100	114	98	90	
Mei	98	100	92	104	92	
Juni	105	102	108	107	109	
Juli	121	105	182	122	118	
Augustus	95	96	83	97	96	
September	95	96	104	90	87	
Oktober	69	63	99	77	57	
November	100	95	122	98	97	
December	137	135	136	141	139	
2011						
Januari	106	92	176	116	82	
Ondernemingen met bijhuizen						Totaal
	Totaal	Voeding	Textiel- en kledingsartikelen, schoenen	Huishoudartikelen	Andere artikelen	Totaal
2005	162	160	126	166	195	118
2006	174	170	133	172	226	119
2007	186	179	142	187	245	117
2008	195	193	145	185	249	117
2009	208	200	172	201	269	129
2010	224	213	216	164	284	144
2010						
Januari	218	196	226	235	260	136
Februari	187	188	125	185	244	126
Maart	208	202	179	189	254	138
April	218	211	226	115	267	142
Mei	208	202	198	137	258	135
Juni	219	209	205	142	292	146
Juli	236	211	259	186	304	152
Augustus	206	197	194	142	270	143
September	263	269	239	139	303	148
Oktober	225	209	257	141	265	144
November	216	200	231	144	278	149
December	278	256	251	208	418	167
2011						
Januari	223	196	274	181	259	137

**T2. Omzet in de kleinhandel:
Kettingindexcijfers weekbericht - Basisjaar 1995 = 100**

T2.2 Andere handel, totaal van kleinhandelsondernemingen & nieuwe personenwagen

	Andere handel							
	Totaal	Voeding	Textiel- en kledingsartikelen, schoenen	Huishoud- artikelen	Andere artikelen			
2005	120	114	109	118	129			
2006	126	117	119	131	130			
2007	131	115	148	138	130			
2008	125	116	111	120	138			
2009	138	120	158	144	133			
2010	144	128	164	132	143			
2010								
Januari	137	114	204	104	137			
Februari	119	111	117	91	127			
Maart	143	127	175	112	146			
April	141	129	178	111	138			
Mei	138	131	149	111	137			
Juni	151	135	150	154	147			
Juli	139	127	187	115	134			
Augustus	135	121	130	147	129			
September	150	124	186	147	144			
Oktober	158	133	183	164	152			
November	145	129	136	154	140			
December	178	153	168	177	185			
2011								
Januari	144	120	205	124	137			
Totaal van kleinhandelsondernemingen							Nieuwe personenwagen	
	Waarde	Hoeveel- heid	Voeding	Textiel- en kledings- artikelen, schoenen	Huishoud- artikelen	Andere artikelen	Waarde	Hoeveel- heid
2005	138	121	137	128	142	146	171	130
2006	142	123	140	139	149	150		
2007	148	125	143	165	158	148		
2008	156	129	147	169	168	153		
2009	156	126	146	174	160	152		
2010	159	127	155	185	153	164		
2010								
Januari	154	123	145	226	132	154		
Februari	132	106	136	127	114	136		
Maart	155	124	151	189	132	164		
April	155	123	154	197	131	155		
Mei	150	119	152	168	132	159		
Juni	163	130	159	171	168	172		
Juli	160	128	157	212	148	158		
Augustus	149	119	146	147	167	148		
September	172	136	170	206	165	168		
Oktober	166	132	149	211	179	166		
November	156	124	148	163	171	159		
December	198	157	187	197	202	230		
2011								
Januari	157	124	145	228	150	145		

Statistische domeinen

- Algemeen
- Grondgebied en leefmilieu
- Bevolking
- Samenleving
- Economie en financiën
- Landbouw en aanverwante activiteiten
- Industrie
- Diensten, handel en vervoer

Algemene Directie Statistiek en Economische Informatie
FOD Economie
B-1000 Brussel
tel. 02/277.55.03
fax 02/277.55.19

ISSN 0771 - 0410

<http://statbel.fgov.be> - <http://www.economie.fgov.be>
info@economie.fgov.be

I. ECONOMIE EN FINANCIEN

Conjunctuurindicatoren

Kalender voor het uitbrengen van de indicatoren	5
Productie-indexen (basis 2000 = 100) - Februari 2011	6

In deze publicatie vindt u **de recentste statistieken** van de volgende domeinen: leefmilieu, bevolking, samenleving, economie en financiën, landbouw, industrie, diensten, handel en vervoer.

Daarnaast biedt onze website <http://statbel.fgov.be> een selectie van statistieken, die dagelijks worden bijgewerkt.

Publicaties bestelt u door storting op postrekening nr. 679-2005886-23 van de Algemene Directie Statistiek en Economische Informatie

Voor meer informatie :
Algemene directie Statistiek
en Economische Informatie
Vooruitgangstraat, 50 - 1210 Brussel
Tel. : 02/277.55.03 - Fax: 02/277.55.19

LUIK

Bd de la Sauvenière, 73-75 - 4000 Liège
Tel: 02/277.55.78
Fax: 04/222.49.94

GENT

Gaston Crommenlaan, 6 bus 0901 - 9050 Gent
Tel: 02/277.86.96
Fax: 02/277.54.06

CHARLEROI

Tour Biarent, Bd Audent 14/5 - 6000 Charleroi
Tel: 02/277.80.37
Fax: 02/277.57.03

ANTWERPEN

Italiëlei 124, Bus 85 -2000 Antwerpen
Tel: 03/229.07.00
Fax: 03/233.28.30

CONVENTIONELE TEKENS

Gegevens ontbreken	..
0 of minder dan de helft van de gebruikte eenheid	-
Voorlopige cijfers	(*)
De komma wordt gebruikt om de eenheden te scheiden van de decimalen	

Verantwoordelijke uitgever : A. Versonnen

Auteursrecht voorbehouden

Het reproduceren van de inhoud van deze publicatie is niet toegestaan, noch geheel, noch gedeeltelijk, noch in de oorspronkelijke, noch in bewerkte vorm, tenzij met schriftelijke machtiging vanwege de Algemene Directie Statistiek en Economische Informatie.

Het gebruiken van de inhoud van deze publicatie als toelichting of bewijsvoering in een artikel, een boekbespreking of een boek is toegestaan, mits duidelijke en nauwkeurige bronvermelding.

Economie en financiën
Conjunctuurindicatoren

Kalender voor het uitbrengen van de indicatoren

De indicatoren zijn beschikbaar op de aangeduide dag om 0 uur op onze website <http://statbel.fgov.be>

Beschikbaar vanaf	Indicator	Referentieperiode	Frequentie
April 2011			
21	Indexen van de uurlonen	1e kwartaal 2011	kwartaal
21	Afzetprijnsindexen	februari 2011	maandelijks
21	Faillissementsstatistieken	maart 2011	maandelijks
21	Kleinhandelsindexen	februari 2011	maandelijks
22	Indexen van de nieuwe orders	februari 2011	maandelijks
28	Afzetprijnsindexen	maart 2011	maandelijks
Mei 2011			
12	Faillissementsstatistieken	april 2011	maandelijks
23	Kleinhandelsindexen	maart 2011	maandelijks
25	Productie-indexen	maart 2011	maandelijks
26	Afzetprijnsindexen	april 2011	maandelijks
26	Indexen van de nieuwe orders	maart 2011	maandelijks
30	Consumptieprijnsindex	april 2011	maandelijks
Juni 2011			
16	Faillissementsstatistieken	mei 2011	maandelijks
21	Kleinhandelsindexen	april 2011	maandelijks
23	Indices des heures travaillées	januari 2011	maandelijks
23	Afzetprijnsindexen	mei 2011	maandelijks
24	Productie-indexen	april 2011	maandelijks
27	Consumptieprijnsindex	mei 2011	maandelijks
27	Indexen van de nieuwe orders	april 2011	maandelijks
Juli 2011			
7	Consumptieprijnsindex	juni 2011	maandelijks
14	Faillissementsstatistieken	juni 2011	maandelijks
25	Kleinhandelsindexen	mei 2011	maandelijks
25	Afzetprijnsindexen	juni 2011	maandelijks
25	Productie-indexen	mei 2011	maandelijks
27	Indexen van de nieuwe orders	mei 2011	maandelijks
Augustus 2011			
3	Consumptieprijnsindex	juli 2011	maandelijks
11	Faillissementsstatistieken	juli 2011	maandelijks
23	Kleinhandelsindexen	juni 2001	maandelijks
25	Afzetprijnsindexen	juli 2011	maandelijks
25	Productie-indexen	juni 2001	maandelijks
29	Indexen van de uurlonen	3de kwartaal 2011	kwartaal
29	Indexen van de nieuwe orders	juni 2001	maandelijks

Deze kalender kan op aanvraag ook afzonderlijk verkregen worden.
(Tel. 02/277.55.04 - Fax. 02/277.55.19)

Conjunctuurindicatoren - Persbericht

Productie-index van februari 2011

De trend ¹ van de productie in de industrie zonder de bouwnijverheid vertoont in februari 2011 een stijging van 0.3% ten opzichte van januari 2011 en een stijging van 11.2% ten opzichte van februari 2010.

In de bouwnijverheid vertoont de trend een stijging van 1.2% ten opzichte van januari 2011 en een stijging van 9.4% ten opzichte van februari 2010.

De resultaten werden berekend op basis van de PRODCOM-enquête.

Bruto- indexen (2000=100)

	Jan	Feb	Maart	April	Mei	Juni	Juli	Aug	Sept	Okt	Nov	Dec
Industrie (zonder bouw)												
2008	115.6	116.2	116.3	119.0	111.9	118.6	106.9	103.2	118.6	118.7	102.8	100.6
2009	94.9	94.5	102.9	95.3	92.5	102.7	91.5	89.5	104.2	105.2	99.0	95.5
2010	90.5	96.1	113.0	101.9	101.4	113.6	96.6	97.8	114.9	112.5	108.4	107.0
2011	103.5	107.5										
Bouw												
2008	92.3	99.4	85.9	109.4	97.6	104.7	56.9	86.7	108.5	103.4	86.2	71.0
2009	75.9	87.1	102.0	88.5	87.8	100.8	50.6	85.9	103.8	102.9	79.7	63.7
2010	69.5	75.0	104.7	90.2	82.1	103.0	47.1	85.6	104.6	103.8	89.2	60.6
2011	73.3	90.4										

Trend (2000=100)

	Jan	Feb	Maart	April	Mei	Juni	Juli	Aug	Sept	Okt	Nov	Dec
Industrie (zonder bouw)												
2008	115.2	115.4	115.3	115.2	114.9	114.4	113.9	113.3	112.5	111.9	103.4	103.4
2009	97.0	96.9	96.8	96.7	96.7	97.0	97.3	97.4	97.4	97.3	97.3	97.1
2010	97.0	97.2	104.3	104.6	104.9	105.3	105.6	106.0	106.5	106.9	107.2	107.4
2011	107.8	108.1										
Bouw												
2008	98.3	98.6	97.9	96.8	95.2	93.6	92.3	90.8	89.2	88.2	88.0	88.2
2009	88.4	88.3	87.4	86.5	86.2	86.2	86.1	85.6	84.8	83.9	82.9	82.7
2010	83.1	83.3	83.7	83.8	83.9	84.5	85.2	85.6	86.6	87.8	88.6	89.2
2011	90.0	91.1										

¹ Trend: resultaat na uitschakeling van seizoen- en toevallige schommelingen

Conjunctuurindicatoren - Persbericht

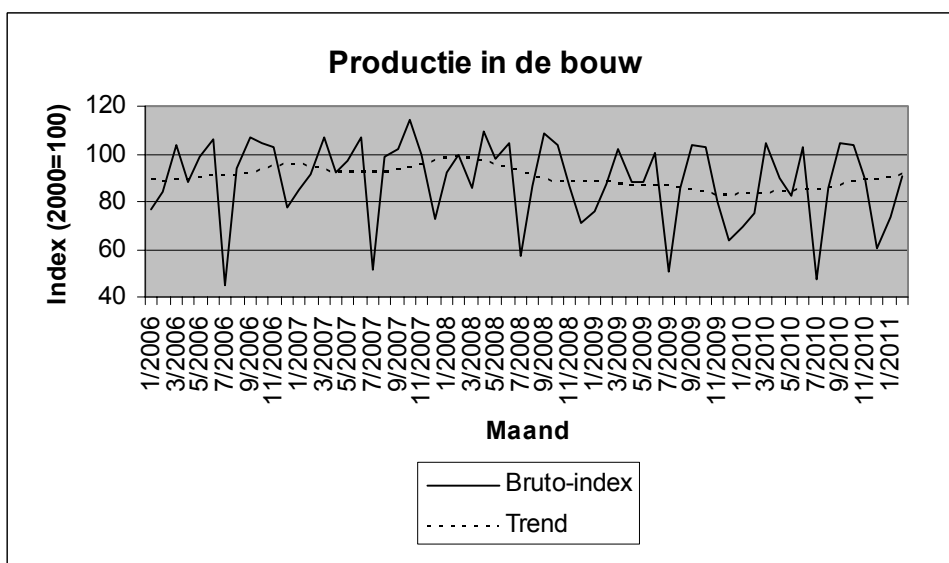
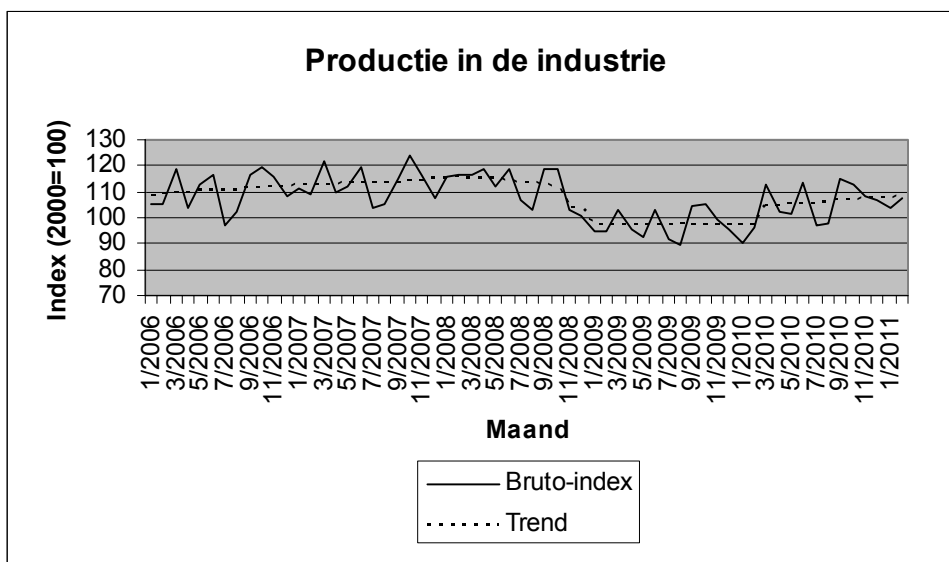

Bezoek onze website <http://statbel.fgov.be> voor meer informatie over:

Productie : <http://statbel.fgov.be/nl/statistieken/cijfers/economie/indicatoren/productie/index.jsp>

Prodcomenquête: <http://statbel.fgov.be/nl/statistieken/gegevensinzameling/enquetes/prodcom/index.jsp>

Overzicht conjunctuurindicatoren: <http://statbel.fgov.be/nl/statistieken/cijfers/economie/indicatoren/index.jsp>

Statistische domeinen

- Algemeen
- Grondgebied en leefmilieu
- Bevolking
- Samenleving
- Economie en financiën
- Landbouw en aanverwante activiteiten
- Industrie
- Diensten, handel en vervoer

Algemene Directie Statistiek en Economische Informatie
FOD Economie
B-1000 Brussel
tel. 02/277.55.03
fax 02/277.55.19

ISSN 0771 - 0410

<http://statbel.fgov.be> - <http://www.economie.fgov.be>
info@economie.fgov.be

I. ECONOMIE EN FINANCIEN

Conjunctuurindicatoren

Kalender voor het uitbrengen van de indicatoren	5
Afzetprijnsindexen (basis 2000 = 100) - Februari 2011	6
Indexen van de nieuwe orders - Februari 2011	8
Faillissementen - Maart 2011	10

In deze publicatie vindt u **de recentste statistieken** van de volgende domeinen: leefmilieu, bevolking, samenleving, economie en financiën, landbouw, industrie, diensten, handel en vervoer.

Daarnaast biedt onze website <http://statbel.fgov.be> een selectie van statistieken, die dagelijks worden bijgewerkt.

Publicaties bestelt u door storting op postrekening nr. 679-2005886-23 van de Algemene Directie Statistiek en Economische Informatie

Voor meer informatie :
Algemene directie Statistiek
en Economische Informatie
Vooruitgangstraat, 50 - 1210 Brussel
Tel. : 02/277.55.03 - Fax: 02/277.55.19

LUIK

Bd de la Sauvenière, 73-75 - 4000 Liège
Tel: 02/277.55.78
Fax: 04/222.49.94

GENT

Gaston Crommenlaan, 6 bus 0901 - 9050 Gent
Tel: 02/277.86.96
Fax: 02/277.54.06

CHARLEROI

Tour Biarent, Bd Audent 14/5 - 6000 Charleroi
Tel: 02/277.80.37
Fax: 02/277.57.03

ANTWERPEN

Italiëlei 124, Bus 85 -2000 Antwerpen
Tel: 03/229.07.00
Fax: 03/233.28.30

CONVENTIONELE TEKENS

Gegevens ontbreken	..
0 of minder dan de helft van de gebruikte eenheid	-
Voorlopige cijfers	(*)
De komma wordt gebruikt om de eenheden te scheiden van de decimalen	

Verantwoordelijke uitgever : A. Versonnen

Auteursrecht voorbehouden

Het reproduceren van de inhoud van deze publicatie is niet toegestaan, noch geheel, noch gedeeltelijk, noch in de oorspronkelijke, noch in bewerkte vorm, tenzij met schriftelijke machtiging vanwege de Algemene Directie Statistiek en Economische Informatie.

Het gebruiken van de inhoud van deze publicatie als toelichting of bewijsvoering in een artikel, een boekbespreking of een boek is toegestaan, mits duidelijke en nauwkeurige bronvermelding.

Economie en financiën
Conjunctuurindicatoren

Kalender voor het uitbrengen van de indicatoren

De indicatoren zijn beschikbaar op de aangeduide dag om 0 uur op onze website <http://statbel.fgov.be>

Beschikbaar vanaf	Indicator	Referentieperiode	Frequentie
Mei 2011			
12	Kleinhandelsindexen	februari 2011	maandelijks
12	Afzetprijnsindexen	maart 2011	maandelijks
12	Faillissementsstatistieken	april 2011	maandelijks
23	Kleinhandelsindexen	maart 2011	maandelijks
25	Productie-indexen	maart 2011	maandelijks
26	Afzetprijnsindexen	april 2011	maandelijks
26	Indexen van de nieuwe orders	maart 2011	maandelijks
30	Consumptieprijnsindex	april 2011	maandelijks
Juni 2011			
16	Faillissementsstatistieken	mei 2011	maandelijks
21	Kleinhandelsindexen	april 2011	maandelijks
23	Indices des heures travaillées	januari 2011	maandelijks
23	Afzetprijnsindexen	mei 2011	maandelijks
24	Productie-indexen	april 2011	maandelijks
27	Consumptieprijnsindex	mei 2011	maandelijks
27	Indexen van de nieuwe orders	april 2011	maandelijks
Juli 2011			
7	Consumptieprijnsindex	juni 2011	maandelijks
14	Faillissementsstatistieken	juni 2011	maandelijks
25	Kleinhandelsindexen	mei 2011	maandelijks
25	Afzetprijnsindexen	juni 2011	maandelijks
25	Productie-indexen	mei 2011	maandelijks
27	Indexen van de nieuwe orders	mei 2011	maandelijks
Augustus 2011			
3	Consumptieprijnsindex	juli 2011	maandelijks
11	Faillissementsstatistieken	juli 2011	maandelijks
23	Kleinhandelsindexen	juni 2001	maandelijks
25	Afzetprijnsindexen	juli 2011	maandelijks
25	Productie-indexen	juni 2001	maandelijks
29	Indexen van de nieuwe orders	juni 2001	maandelijks

Deze kalender kan op aanvraag ook afzonderlijk verkregen worden.
(Tel. 02/277.55.04 - Fax. 02/277.55.19)

Februari 2011 :Inflatie producentenprijzen stijgt tot 11%

In februari 2011, vergeleken met de voorgaande maand, is **de afzetprijsindex voor de totale industrie zonder bouw** gestegen met 1,8%. Een uitsplitsing van dat cijfer tussen energie en de rest, geeft een stijging van 3,1% voor energie en een stijging van 1,1% voor de totale industrie zonder energie. Een verdere opsplitsing van de totale industrie zonder energie geeft +1,8% voor intermediaire goederen zonder energie, +0,4% voor investeringsgoederen, +0,6% voor duurzame consumptiegoederen en +0,6% voor niet-duurzame consumptiegoederen.

Als de algemene afzetprijsindex uitgesplitst wordt naargelang de bestemming, dan zien we een stijging met 1,9% op de binnenlandse markt en een stijging met 1,7% op de buitenlandse markt.

In vergelijking met februari van het voorgaande jaar, is de afzetprijsindex van de totale industrie zonder bouw gestegen met 11,0%. De afzetprijzen voor de Belgische markt stegen met 10,2%, voor de buitenlandse markt was er een stijging met 11,5%.

De grootste prijsstijgingen worden genoteerd bij metallurgie en producten van metaal (+19,3%), energie (+17,5%), chemie (+13,3%), houtindustrie (+10,0%) en voeding (+8,8%). Intermediaire goederen ondergaan een stijging van 13,6%, consumptiegoederen stijgen 4,1%.

*
* *

Bronvermelding: FOD Economie – Algemene Directie Statistiek

Op de volgende bladzijde vindt U de bijhorende tabellen en grafieken.

[Meer informatie over de conjunctuur !](#)

⇒ Bekijk ook, voor een totaalbeeld van de Belgische en Europese conjunctuur, de viertalige [conjunctuurportalsite](#) op het internet :

<http://statbel.fgov.be/indicators>

⇒ Alle [methodologische toelichtingen](#) bij de cijfers kunt U bij de Eenheid Conjunctuur vragen.

⇒ Naast de afzetprijsindexen beschikken we over [vele andere conjunctuurgegevens](#) : werknemers, nieuwe orders, loonmassa, gewerkte uren, omzet, materiaalkosten, afzetprijzen, bouwvergunningen,

Conjunctuurindicatoren – Persbericht

**Bruto-indexen
(2005=100)**
Totale industrie
zonder
bouwnijverheid
*Prijswontwikkeling van
de afgezette
productie*

Totale markt													
	jan	feb	mrt	apr	mei	jun	jul	aug	sep	okt	nov	dec	Jaargem.
2009	110,3	109,4	107,9	108,8	110,6	111,8	110,9	112,3	111,6	111,4	112,8	112,8	110,9
2010	114,4	115,0	116,4	117,8	118,8	119,1	119,0	119,6	120,3	120,4	121,0	122,8	118,7
2011	125,3	127,6											
Binnenlandse markt													
	jan	feb	mrt	apr	mei	jun	jul	aug	sep	okt	nov	dec	Jaargem.
2009	112,3	110,3	108,2	108,1	108,6	109,1	108,9	109,8	109,2	109,5	110,3	110,5	109,6
2010	111,5	112,4	113,6	114,4	115,1	115,5	115,6	116,3	117,2	117,4	117,8	119,2	115,5
2011	121,5	123,8											
Buitenlandse markt													
	jan	feb	mrt	apr	mei	jun	jul	aug	sep	okt	nov	dec	Jaargem.
2009	109,2	108,9	107,8	109,2	111,7	113,3	112,0	113,6	112,9	112,4	114,1	114,0	111,6
2010	116,0	116,4	117,9	119,8	121,0	121,3	121,0	121,5	121,9	121,9	122,7	124,8	120,5
2011	127,5	129,7											

**Bruto-indexen
(2005=100)**
Totale industrie
zonder
bouwnijverheid

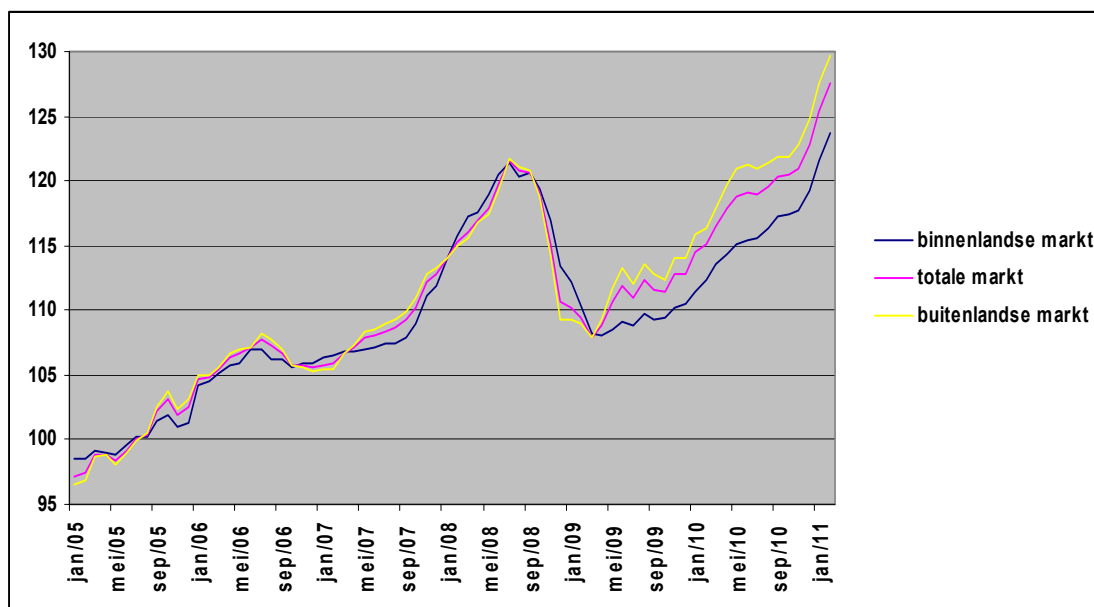

Conjunctuurindicatoren – Persbericht

Index van de nieuwe orders van februari 2011

De trend ¹ van de nieuwe orders in de industrie met productie op basis van orders vertoont in februari 2011 een stijging van 0,8% ten opzichte van januari 2011 en een stijging van 23,3% ten opzichte van februari 2010.

De resultaten werden berekend op basis van de PRODCOM-enquête.

Bruto- indexen (2000=100)

	Jan	Feb	Maart	April	Mei	Juni	Juli	Aug	Sept	Okt	Nov	Dec	Jaargem.
Industrie (zonder bouw)													
2008	111,7	109,9	111,1	112,3	107,4	124,8	106,4	95,3	119,4	113,5	91,4	88,2	107,6
2009	77,7	77,8	88,4	79,1	76,4	90,0	76,2	72,1	102,1	93,6	87,4	85,4	83,8
2010	82,0	89,0	106,7	90,3	92,4	106,8	82,6	89,1	113,8	102,1	104,9	104,8	97,0
2011	111,1	107,7											

Trend (2000=100)

	Jan	Feb	Maart	April	Mei	Juni	Juli	Aug	Sept	Okt	Nov	Dec	Jaargem.
Industrie (zonder bouw)													
2008	109,9	108,0	107,5	108,1	107,5	106,1	105,2	104,4	102,7	99,0	94,5	91,4	103,7
2009	89,5	87,8	86,2	84,4	83,7	84,3	85,2	86,7	88,8	89,5	89,3	88,7	87,0
2010	88,4	89,9	91,7	92,8	94,4	96,0	97,2	99,6	101,3	102,1	104,1	107,4	97,1
2011	110,0	110,9											

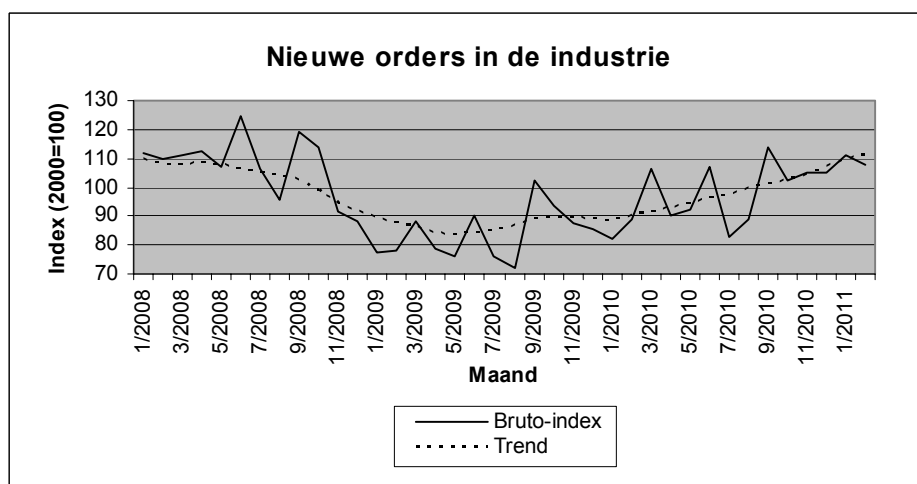

Bezoek onze website <http://statbel.fgov.be> voor meer informatie over:

Nieuwe orders : http://statbel.fgov.be/nl/statistieken/cijfers/economie/indicatoren/nieuwe_orders/index.jsp

Prodcomenquête: <http://statbel.fgov.be/nl/statistieken/gegevensinzameling/enquetes/prodcom/index.jsp>

Overzicht conjunctuurindicatoren: <http://statbel.fgov.be/nl/statistieken/cijfers/economie/indicatoren/index.jsp>

¹Trend: resultaat na uitschakeling van seizoen- en toevallige schommelingen

Conjunctuurindicatoren – Persbericht

België :Maart 2011 : 1.001 faillissementen (+2,4%)

Gedurende de maand maart 2011 gingen in België in totaal 1.001 bedrijven failliet, een stijging van 2,4% in vergelijking met maart 2010. Het aantal faillissementen gedurende de laatste drie maanden bedraagt 2.632, dat betekent een stijging met 2,0% tegenover dezelfde periode vorig jaar.

Gedurende de laatste drie maanden, vergeleken met dezelfde periode vorig jaar, daalt het aantal failliete ondernemingen in de industrie met 10,2%, in de bouwnijverheid was er een stijging met 5,2%; de handel kende een daling van 3,5% en in de horeca waren er 10,0% meer faillissementen. Het aantal faillissementen in het transport en de andere diensten nam toe met 9,8%.

Op gewestelijk niveau is er voor dezelfde periode van drie maanden een daling met 2,3% in Vlaanderen, in Wallonië stijgen de faillissementen met 7,0% en Brussel kent een toename met 6,5%.

Het verlies aan arbeidsplaatsen ten gevolge van faillissementen bedraagt 2.471; 1.499 voltijdse werknemers verloren hun job, 640 deeltijdse werknemers en 332 loontrekkende werkgevers.

*
* *

Bronvermelding: FOD Economie – Algemene Directie Statistiek

Op de volgende bladzijden vindt U de bijhorende tabellen en grafieken.

[Meer informatie over de conjunctuur !](#)

⇒ Bekijk ook, voor een totaalbeeld van de Belgische en Europese conjunctuur, de viertalige [conjunctuurportalsite](#) op het internet :

<http://statbel.fgov.be/indicators>

⇒ Alle [methodologische toelichtingen](#) bij de cijfers kunt U bij de Eenheid faillissementen vragen.

⇒ Het is mogelijk om gegevens over de faillissementen [meer uitgesplitst](#) (per subsector, per gewest) of [verder bewerkt](#) (vb. seizoengezuiverd) toegestuurd te krijgen, eenmalig of maandelijks (per abonnement).

⇒ Naast de faillissementsgegevens beschikken we over [vele andere conjunctuurgegevens](#) : werknemers, nieuwe orders, loonmassa, gewerkte uren, omzet, materiaalkosten, afzetprijzen, bouwvergunningen, productie.....

Conjunctuurindicatoren – Persbericht

maandelijkse faillissementen	2010												2011			M	=	
	J	F	M	A	M	J	J	A	S	O	N	D	J	F				
Totaal	811	792	978	773	796	946	594	438	1023	868	791	760	779	852	1001	=	100,0%	
Volgens activiteit																		
Landbouw en visserij	10	9	13	6	3	11	4	4	14	7	5	8	7	5	8	=	0,8%	
Industrie, energie en winning van delfstoffen	53	67	49	43	33	58	35	39	54	50	42	45	42	51	59	=	5,9%	
Bouwnijverheid	121	125	161	121	145	147	85	65	169	143	127	151	142	129	157	=	15,7%	
Handel	218	228	274	212	233	247	183	124	276	234	218	202	199	217	279	=	27,9%	
Horeca	152	137	183	141	134	187	124	77	188	181	158	126	145	185	189	=	18,9%	
Transport en andere diensten	243	220	282	236	248	289	163	129	322	253	241	227	244	265	309	=	30,9%	
Niet-gedefinieerde activiteit	14	6	16	14	0	7	0	0	0	0	0	1	0	0	0	=	0,0%	
Volgens Gewest																		
Brussel hoofdstedelijk	183	122	169	109	155	206	125	99	211	205	188	143	161	181	163	=	16,3%	
Vlaanderen	415	432	530	458	379	481	302	216	510	417	369	409	373	425	548	=	54,7%	
Wallonië	213	238	279	206	262	259	167	123	302	246	234	208	245	246	290	=	29,0%	
Volgens juridische vorm																		
Zelfstandigen	127	168	205	187	144	175	101	97	187	182	140	120	162	170	184	=	18,4%	
N.V.	116	121	137	95	130	150	106	52	132	117	115	117	99	114	132	=	13,2%	
B.V.B.A.	533	468	587	456	482	577	363	273	653	522	508	493	479	534	628	=	62,7%	
C.V.	30	26	41	24	32	34	17	10	37	31	23	22	24	27	47	=	4,7%	
Andere	5	9	8	11	8	10	7	6	14	16	5	8	15	7	10	=	1,0%	

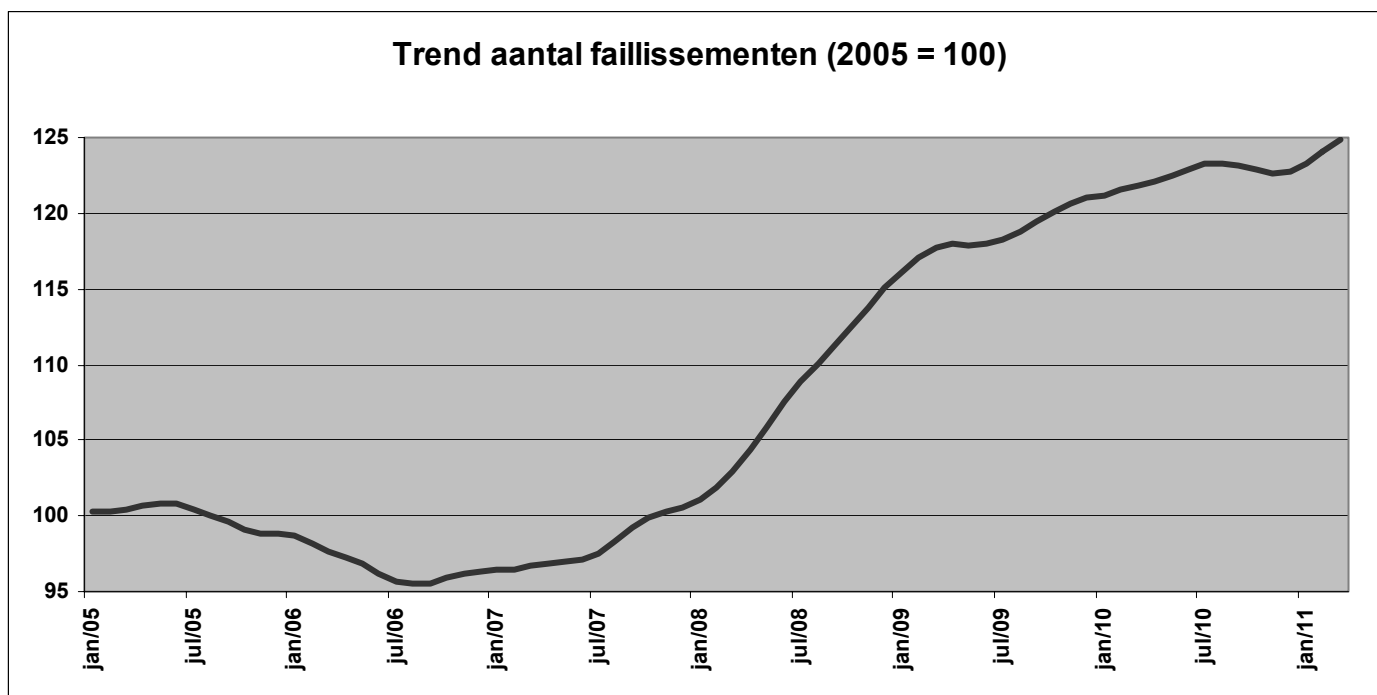

Statistische domeinen

- Algemeen
- Grondgebied en leefmilieu
- Bevolking
- Samenleving
- Economie en financiën
- Landbouw en aanverwante activiteiten
- Industrie
- Diensten, handel en vervoer

Algemene Directie Statistiek en Economische Informatie
FOD Economie
B-1000 Brussel
tel. 02/277.55.03
fax 02/277.55.19

ISSN 0771 - 0410

<http://statbel.fgov.be> - <http://www.economie.fgov.be>
info@economie.fgov.be

I. ECONOMIE EN FINANCIEN

Conjunctuurindicatoren

Kalender voor het uitbrengen van de indicatoren	5
Omzetindexen (PRODCOM) - Februari 2011	7

In deze publicatie vindt u **de recentste statistieken** van de volgende domeinen: leefmilieu, bevolking, samenleving, economie en financiën, landbouw, industrie, diensten, handel en vervoer.

Daarnaast biedt onze website <http://statbel.fgov.be> een selectie van statistieken, die dagelijks worden bijgewerkt.

Publicaties bestelt u door storting op postrekening nr. 679-2005886-23 van de Algemene Directie Statistiek en Economische Informatie

Voor meer informatie :
Algemene directie Statistiek
en Economische Informatie
Vooruitgangstraat, 50 - 1210 Brussel
Tel. : 02/277.55.03 - Fax: 02/277.55.19

LUIK

Bd de la Sauvenière, 73-75 - 4000 Liège
Tel: 02/277.55.78
Fax: 04/222.49.94

GENT

Gaston Crommenlaan, 6 bus 0901 - 9050 Gent
Tel: 02/277.86.96
Fax: 02/277.54.06

CHARLEROI

Tour Biarent, Bd Audent 14/5 - 6000 Charleroi
Tel: 02/277.80.37
Fax: 02/277.57.03

ANTWERPEN

Italiëlei 124, Bus 85 -2000 Antwerpen
Tel: 03/229.07.00
Fax: 03/233.28.30

CONVENTIONELE TEKENS

Gegevens ontbreken	..
0 of minder dan de helft van de gebruikte eenheid	-
Voorlopige cijfers	(*)
De komma wordt gebruikt om de eenheden te scheiden van de decimalen	

Verantwoordelijke uitgever : A. Versonnen

Auteursrecht voorbehouden

Het reproduceren van de inhoud van deze publicatie is niet toegestaan, noch geheel, noch gedeeltelijk, noch in de oorspronkelijke, noch in bewerkte vorm, tenzij met schriftelijke machtiging vanwege de Algemene Directie Statistiek en Economische Informatie.

Het gebruiken van de inhoud van deze publicatie als toelichting of bewijsvoering in een artikel, een boekbespreking of een boek is toegestaan, mits duidelijke en nauwkeurige bronvermelding.

Economie en financiën
Conjunctuurindicatoren

Kalender voor het uitbrengen van de indicatoren

De indicatoren zijn beschikbaar op de aangeduide dag om 0 uur op onze website <http://statbel.fgov.be>

Beschikbaar vanaf	Indicator	Referentieperiode	Frequentie
Mei 2011			
12	Kleinhandelsindexen	februari 2011	maandelijks
12	Afzetprijnsindexen	maart 2011	maandelijks
12	Faillissementsstatistieken	april 2011	maandelijks
23	Kleinhandelsindexen	maart 2011	maandelijks
25	Productie-indexen	maart 2011	maandelijks
26	Afzetprijnsindexen	april 2011	maandelijks
26	Indexen van de nieuwe orders	maart 2011	maandelijks
30	Consumptieprijnsindex	april 2011	maandelijks
Juni 2011			
16	Faillissementsstatistieken	mei 2011	maandelijks
21	Kleinhandelsindexen	april 2011	maandelijks
23	Indices des heures travaillées	januari 2011	maandelijks
23	Afzetprijnsindexen	mei 2011	maandelijks
24	Productie-indexen	april 2011	maandelijks
27	Consumptieprijnsindex	mei 2011	maandelijks
27	Indexen van de nieuwe orders	april 2011	maandelijks
Juli 2011			
7	Consumptieprijnsindex	juni 2011	maandelijks
14	Faillissementsstatistieken	juni 2011	maandelijks
25	Kleinhandelsindexen	mei 2011	maandelijks
25	Afzetprijnsindexen	juni 2011	maandelijks
25	Productie-indexen	mei 2011	maandelijks
27	Indexen van de nieuwe orders	mei 2011	maandelijks
Augustus 2011			
3	Consumptieprijnsindex	juli 2011	maandelijks
11	Faillissementsstatistieken	juli 2011	maandelijks
23	Kleinhandelsindexen	juni 2001	maandelijks
25	Afzetprijnsindexen	juli 2011	maandelijks
25	Productie-indexen	juni 2001	maandelijks
29	Indexen van de nieuwe orders	juni 2001	maandelijks

Deze kalender kan op aanvraag ook afzonderlijk verkregen worden.
(Tel. 02/277.55.04 - Fax. 02/277.55.19)

Conjunctuurindicatoren – persbericht

Omzetindex van februari 2011

De trend ¹ van de omzet van de winning van delfstoffen en de industrie vertoont in februari 2011 een stijging van 2.3% ten opzichte van januari 2011 en een stijging van 17.6% ten opzichte van februari 2010.

De resultaten werden berekend op basis van de PRODCOM-enquête.

Bruto- indexen (2000=100)

	Jan	Feb	Maart	April	Mei	Juni	Juli	Aug	Sept	Okt	Nov	Dec	Jaargem.
2008	128.0	127.0	128.8	137.9	128.4	135.9	122.2	113.1	136.2	138.0	115.2	111.0	126.8
2009	99.2	102.4	112.7	105.5	98.3	116.4	97.4	93.3	117.4	114.5	108.3	105.2	105.9
2010	99.4	104.2	123.4	110.9	110.0	127.8	101.2	102.8	128.5	125.6	125.8	119.9	115.0
2011	106.3	123.1											

Trend (2000=100)

	Jan	Feb	Maart	April	Mei	Juni	Juli	Aug	Sept	Okt	Nov	Dec	Jaargem.
2008	128.2	127.9	126.9	127.1	126.7	126.3	127.0	125.7	122.8	120.1	117.0	113.4	124.1
2009	109.8	108.1	107.6	106.2	104.7	104.8	105.4	105.5	105.7	105.7	106.2	107.2	106.4
2010	107.7	108.2	109.6	110.6	111.9	114.0	114.8	115.7	117.6	119.7	121.4	122.3	114.5
2011	124.4	127.3											

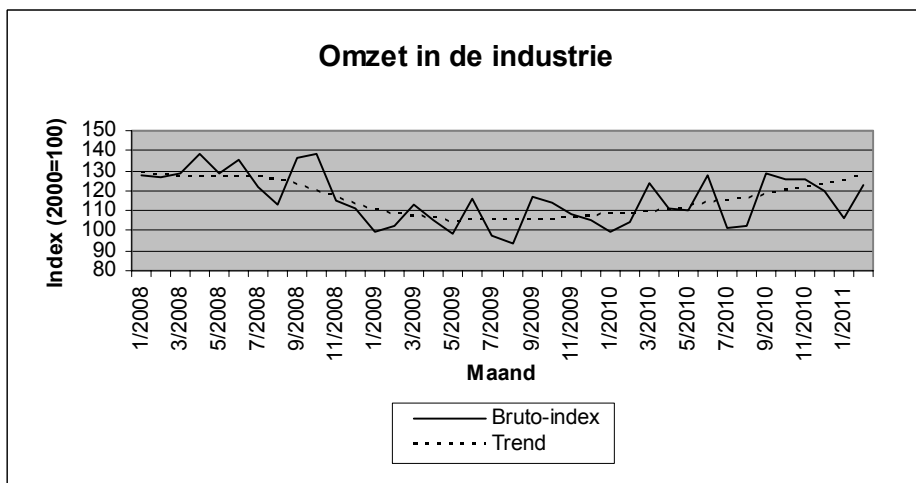

Bezoek onze website <http://statbel.fgov.be> voor meer informatie over:

Omzet in de industrie : http://statbel.fgov.be/nl/statistieken/cijfers/economie/indicatoren/omzet_industrie/index.jsp

Prodcomenquête: <http://statbel.fgov.be/nl/statistieken/gegevensinzameling/enquetes/prodcom/index.jsp>

Overzicht conjunctuurindicatoren: <http://statbel.fgov.be/nl/statistieken/cijfers/economie/indicatoren/index.jsp>

¹ Trend: resultaat na uitschakeling van seizoen- en toevallige schommelingen

Statistische domeinen

- Algemeen
- Grondgebied en leefmilieu
- Bevolking
- Samenleving
- Economie en financiën
- Landbouw en aanverwante activiteiten
- Industrie
- Diensten, handel en vervoer

Algemene Directie Statistiek en Economische Informatie
FOD Economie
B-1000 Brussel
tel. 02/277.55.03
fax 02/277.55.19

ISSN 0771 - 0410

<http://statbel.fgov.be> - <http://www.economie.fgov.be>
info@economie.fgov.be

I. ECONOMIE EN FINANCIEN

Conjunctuurindicatoren

Kalender voor het uitbrengen van de indicatoren	5
Indexcijfers van de consumptieprijzen - April 2011	6

II. INDUSTRIE EN BOUWNIJVERHEID

Industrie

Maandstatistiek van de industrie (PRODCOM) - Maart 2011	9
---	---

In deze publicatie vindt u **de recentste statistieken** van de volgende domeinen: leefmilieu, bevolking, samenleving, economie en financiën, landbouw, industrie, diensten, handel en vervoer.

Daarnaast biedt onze website <http://statbel.fgov.be> een selectie van statistieken, die dagelijks worden bijgewerkt.

Publicaties bestelt u door storting op postrekening nr. 679-2005886-23 van de Algemene Directie Statistiek en Economische Informatie

Voor meer informatie :
Algemene directie Statistiek
en Economische Informatie
Vooruitgangstraat, 50 - 1210 Brussel
Tel. : 02/277.55.03 - Fax: 02/277.55.19

LUIK

Bd de la Sauvenière, 73-75 - 4000 Liège
Tel: 02/277.55.78
Fax: 04/222.49.94

GENT

Gaston Crommenlaan, 6 bus 0901 - 9050 Gent
Tel: 02/277.86.96
Fax: 02/277.54.06

CHARLEROI

Tour Biarent, Bd Audent 14/5 - 6000 Charleroi
Tel: 02/277.80.37
Fax: 02/277.57.03

ANTWERPEN

Italiëlei 124, Bus 85 -2000 Antwerpen
Tel: 03/229.07.00
Fax: 03/233.28.30

CONVENTIONELE TEKENS

Gegevens ontbreken	..
0 of minder dan de helft van de gebruikte eenheid	-
Voorlopige cijfers	(*)
De komma wordt gebruikt om de eenheden te scheiden van de decimalen	

Verantwoordelijke uitgever : A. Versonnen

Auteursrecht voorbehouden

Het reproduceren van de inhoud van deze publicatie is niet toegestaan, noch geheel, noch gedeeltelijk, noch in de oorspronkelijke, noch in bewerkte vorm, tenzij met schriftelijke machtiging vanwege de Algemene Directie Statistiek en Economische Informatie.

Het gebruiken van de inhoud van deze publicatie als toelichting of bewijsvoering in een artikel, een boekbespreking of een boek is toegestaan, mits duidelijke en nauwkeurige bronvermelding.

Economie en financiën
Conjunctuurindicatoren

Kalender voor het uitbrengen van de indicatoren

De indicatoren zijn beschikbaar op de aangeduide dag om 0 uur op onze website <http://statbel.fgov.be>

Beschikbaar vanaf	Indicator	Referentieperiode	Frequentie
Juni 2011			
16	Kleinhandelsindexen	februari 2011	maandelijks
16	Afzetprijnsindexen	maart 2011	maandelijks
16	Faillissementsstatistieken	april 2011	maandelijks
16	Kleinhandelsindexen	maart 2011	maandelijks
16	Productie-indexen	maart 2011	maandelijks
16	Afzetprijnsindexen	april 2011	maandelijks
16	Indexen van de nieuwe orders	maart 2011	maandelijks
16	Faillissementsstatistieken	mei 2011	maandelijks
21	Kleinhandelsindexen	april 2011	maandelijks
23	Afzetprijnsindexen	mei 2011	maandelijks
24	Productie-indexen	april 2011	maandelijks
27	Consumptieprijnsindex	mei 2011	maandelijks
27	Indexen van de nieuwe orders	april 2011	maandelijks
Juli 2011			
7	Consumptieprijnsindex	juni 2011	maandelijks
14	Faillissementsstatistieken	juni 2011	maandelijks
25	Kleinhandelsindexen	mei 2011	maandelijks
25	Afzetprijnsindexen	juni 2011	maandelijks
25	Productie-indexen	mei 2011	maandelijks
27	Indexen van de nieuwe orders	mei 2011	maandelijks
Augustus 2011			
3	Consumptieprijnsindex	juli 2011	maandelijks
11	Faillissementsstatistieken	juli 2011	maandelijks
23	Kleinhandelsindexen	juni 2011	maandelijks
25	Afzetprijnsindexen	juli 2011	maandelijks
25	Productie-indexen	juni 2011	maandelijks
29	Indexen van de nieuwe orders	juni 2011	maandelijks

Deze kalender kan op aanvraag ook afzonderlijk verkregen worden.
(Tel. 02/277.55.04 - Fax. 02/277.55.19)

Conjunctuurindicatoren

INDEXCIJFERS VAN DE CONSUMTIEPRIJZEN

	Algemeen indexcijfer			Gezondheidsindex		Voeding- middelen (1)	Niet- voeding- middelen	Diensten	Huur
	Base								
	2004=100	1996=100	1988=100	2004=100	1996=100				
Basis: 1981 = 100									
1988	70,84	81,40	99,91	-	-	133,88	131,91	138,59	145,85
1989	73,03	83,93	103,01	-	-	138,07	136,37	142,14	151,24
1990	75,55	86,82	106,56	-	-	143,18	141,17	146,69	156,08
Basis: 1988 = 100									
1991	77,98	89,62	109,99	-	-	108,88	110,20	110,46	109,49
1992	79,87	91,79	112,66	-	-	108,75	111,86	115,07	115,93
1993	82,07	94,32	115,76	-	-	107,89	115,20	119,45	122,05
1994	84,03	96,56	118,51	85,11	96,83	109,82	117,57	122,52	127,61
1995	85,26	97,98	120,25	86,44	98,34	111,15	118,52	124,99	131,29
1996	87,02	100,00	122,73	87,87	99,97	111,85	121,34	127,92	134,54
1997	88,43	101,63	124,73	89,03	101,29	114,31	123,16	129,81	136,80
Basis : 1996 = 100									
1998	89,27	102,60	125,92	90,16	102,58	104,08	101,04	103,85	102,87
1999	90,27	103,75	127,33	91,02	103,54	104,29	102,30	105,48	104,34
2000	92,57	106,39	130,57	92,73	105,49	105,19	106,26	107,60	105,85
2001	94,86	109,02	133,80	95,27	108,38	109,64	108,08	110,24	107,87
2002	96,42	110,81	136,00	96,97	110,32	112,05	108,72	113,18	110,52
2003	97,95	112,57	138,16	98,38	111,92	114,33	110,01	115,16	112,97
2004	100,00	114,93	141,06	99,98	113,74	116,09	112,46	117,88	115,10
2005	102,79	118,13	144,98	102,15	116,21	118,33	116,51	120,65	117,39
Basis : 2004 = 100									
2006	104,63	120,25	147,58	103,95	118,26	104,19	105,21	103,85	105,56
2007	106,53	122,44	150,27	105,79	120,35	107,96	106,28	105,82	107,44
2008	111,32	127,94	157,01	110,26	125,44	114,25	112,60	107,94	109,48
2009	111,26	127,87	156,93	110,90	126,18	115,46	109,54	111,02	111,68
2010	113,69	130,67	160,36	112,76	128,29	117,23	113,01	112,60	112,92
Basis : 2004 = 100									
2010									
April	113,33	130,25	159,85	112,34	127,81	117,27	112,71	111,85	112,72
Mei	113,78	130,77	160,49	112,72	128,24	117,58	113,37	112,17	112,83
juni	113,77	130,76	160,47	112,74	128,26	117,21	113,14	112,66	112,95
Juli	113,82	130,81	160,54	112,86	128,40	117,08	112,80	113,41	112,98
Augustus	113,89	130,89	160,64	112,94	128,49	117,06	113,03	113,33	113,07
September	114,25	131,31	161,15	113,29	128,89	117,55	113,65	113,25	113,10
Oktober	114,41	131,49	161,38	113,46	129,08	117,61	113,92	113,36	113,16
November	114,55	131,65	161,57	113,55	129,19	117,74	114,24	113,24	113,20
December	115,00	132,17	162,21	113,84	129,52	117,87	115,26	113,16	113,30
2011									
Januari	115,66	132,93	163,14	114,38	130,13	118,59	115,85	113,98	113,48
Februari	116,33	133,70	164,08	115,05	130,89	119,09	116,81	114,42	113,67
Maart	116,91	134,36	164,90	115,39	131,28	118,93	117,94	114,74	113,81
April	117,20	134,70	165,31	115,57	131,48	119,62	118,35	114,63	113,94

(1) Dranken inbegrepen.

Thematische directie economie - Tel: 02/ 277.51.11 - E-mail: ind@economie.fgov.be.

Bron: Thematische directie economie, FOD Economie, K.M.O., Middenstand en Energie.

Industrie en bouwnijverheid

Industrie

PRODCOM – Inleiding per activiteit

Inleiding

1 januari 1994 betekent een keerpunt in de opstelling van maandstatistieken van de industriële productie. Tot 1993 bestond voor de meeste sectoren een specifieke maandstatistiek. De gebruikte goederennomenclatuur was een empirisch ontworpen productenlijst per bedrijfstak.

Sinds het tot stand komen van de interne markt op 1 januari '93 is de behoefte aan internationaal vergelijkbare resultaten toegenomen. Men wil de gegevens over productie kunnen koppelen aan die over de buitenlandse handel. Dit leidde tot de PRODCOM-enquête.

De meeste industriële ondernemingen met 20 of meer personeelsleden of met een jaaromzet van 3 500 000 EUR, en sommige andere ondernemingen met een industriële nevenactiviteit waar tenminste 20 personen werken, zijn onderworpen aan Prodcom, vanaf januari 2008.

Om uiteenlopende redenen worden de statistieken van enkele sectoren (energie, recuperatie, waterdistributie, slachthuizen, zuivel, ijzer en staal) nog ingezameld volgens het oude systeem.

De nieuwe nomenclatuur voor de productiestatistieken, de Prodcom-lijst, bevat ongeveer 5.700 industriële producten, hoofdzakelijk goederen, maar ook een aantal industriële diensten. Elke rubriek van de Prodcom-lijst wordt aangeduid door een code van acht cijfers. De eerste vier cijfers komen overeen met een klasse van de NACE-rev. 2. Aldus wordt een overeenstemming gerealiseerd tussen producten en activiteiten. Bovendien bestaan de rubrieken van de Prodcom-lijst uit artikelen of groepen artikelen van de gecombineerde nomenclatuur.

Er wordt geënquêteerd op het niveau van de lokale eenheid. Indien in één lokale eenheid meerdere activiteiten worden uitgeoefend, vult men één aangifte in per activiteit, t.t.z. per afdeling (2 cijfers) van de NACE-rev. 2. Naast gegevens betreffende de waarde van de productie volgens de hoofdactiviteit (hoeveelheid en waarde van de leveringen), zijn er ook gegevens betreffende tewerkstelling en arbeidsvolume.

In deze tabel is de waarde van de productie van een vestiging gerangschikt in één code op vier cijfers van de NACE-rev.2. Deze code duidt de hoofdactiviteit van de vestiging aan.

Ter verduidelijking volgt een voorbeeld:

Gegeven een vestiging X die twee producten A (code 17.20.31.59) en B (code 17.30.30.30) produceert met als respectievelijke waarde 60 000 EUR en 40 000 EUR. Deze producten behoren tot twee verschillende klassen van de NACE-rev.2 (d.w.z. de eerste vier cijfers van de Prodcom-code van A en B verschillen). Vestiging X krijgt als hoofdactiviteit de eerste vier cijfers van product A nl. 17.20 (met het grootste aandeel in de waarde van de productie van vestiging X).

In de tabel wordt de volledige waarde van de productie van vestiging X, 100 000 EUR, opgenomen in de activiteitscode 17.2 (drie cijfers).

De resultaten zijn nog voorlopig, omdat er nog steeds een kleine non-respons is.

De belangrijke verschillen die worden vastgesteld voor bepaalde sectoren tussen december van een bepaald jaar en januari van het volgend jaar, zijn gedeeltelijk te wijten aan de jaarlijkse bijwerking van het Prodcom-aangeversbestand.

PRODCOM - Leveringen per activiteit

Waarde van de industriële productie (1) volgens de hoofdactiviteit van de vestiging (voorlopige cijfers in 1 000 €)

NACE Code	Activiteit	2010	2011		
			Januari	Februari	Maart
08	Overige winning van delfstoffen	582 911	39 312	49 816	61 329
08.1	Winning van steen, zand en klei	519 656	34 400	43 525	53 825
08.9	Winning van delfstoffen, n.e.g.	63 255	4 912	6 291	7 505
1D	Vervaardiging van voedingsmiddelen en dranken (1D=10 m.u.v. slachterijen en melkerijen)	19 809 498	1 726 055	1 681 534	1 913 760
10.B	Productie en verwerking van vlees en vleesproducten (10B= 10.1 m.u.v. slachterijen)	4 141 255	325 566	321 119	369 743
10.2	Verwerking en conservering van vis en van schaal- en weekdieren	453 237	33 925	35 219	40 379
10.3	Verwerking en conservering van groenten en fruit	2 793 958	260 314	246 387	280 407
10.4	Vervaardiging van plantaardige en dierlijke oliën en vetten	1 601 362	161 947	161 814	191 026
10.C	Consumptie-ijs (10.C = 10.52)	247 698	11 001	17 342	27 766
10.6	Vervaardiging van maalderijproducten, zetmeel en zetmeelproducten	1 556 443	141 833	136 045	156 408
10.7	Vervaardiging van bakkerijproducten en deegwaren	2 171 688	178 762	172 309	200 805
10.8	Vervaardiging van andere voedingsmiddelen	4 795 308	426 135	407 718	437 918
10.9	Vervaardiging van diervoeders	2 048 548	186 573	183 582	209 308
11	Vervaardiging van dranken	3 319 762	244 885	256 447	319 855
12	Vervaardiging van tabaksproducten	430 268	38 815	35 504	42 544
13	Vervaardiging van textiel	3 343 287	267 090	278 146	338 293
13.1	Bewerken en spinnen van textielvezels	135 747	12 659	12 242	14 529
13.2	Weven van textiel	665 558	58 674	55 035	70 123
13.3	Textielveredeling	68 537	5 809	5 343	6 250
13.9	Vervaardiging van andere textielproducten	2 473 445	189 949	205 526	247 391
14	Vervaardiging van kleding	111 096	10 168	12 334	11 505
14.1	Vervaardiging van kleding, exclusief bontkleding	103 631	9 426	11 708	10 985

(1) Leveringen m.i.v. de industriële behandelingen en diensten en aan het buitenland geleverd maakloonwerk.

PRODCOM - Leveringen per activiteit

Waarde van de industriële productie (1) volgens de hoofdactiviteit van de vestiging (voorlopige cijfers in 1 000 €) - vervolg

NACE Code	Activiteit	2010	2011		
			Januari	Februari	Maart
14.3	Vervaardiging van gebreide en gehaakte kleding	7 466	742	626	520
15	Vervaardiging van leer en van producten van leer	73 322	5 964	6 284	6 141
15.1	Looien en bewerken van leer; vervaardiging van koffers, tassen, zadel- en tuigmakerswerk; bereiden en ...	55 870	4 254	4 578	4 627
15.2	Vervaardiging van schoeisel	17 452	1 710	1 706	1 514
16	Houtindustrie en vervaardiging van artikelen van hout en van kurk, exclusief meubelen; vervaardiging van ...	2 134 032	173 480	182 214	215 820
16.1	Zagen en schaven van hout	288 104	19 440	26 507	29 263
16.2	Vervaardiging van artikelen van hout, kurk, riet of vlechtwerk	1 845 928	154 040	155 707	186 557
17	Vervaardiging van papier en papierwaren	3 536 956	305 206	303 972	340 523
17.1	Vervaardiging van pulp, papier en karton	1 449 177	118 608	120 247	137 781
17.2	Vervaardiging van artikelen van papier of karton	2 087 779	186 599	183 724	202 742
18	Drukkerijen, reproductie van opgenomen media	1 839 892	138 866	166 570	176 514
18.A	Drukkerijen, reproductie van opgenomen media (18.A = 18.1+18.2)	1 839 892	138 866	166 570	176 514
20	Vervaardiging van chemische producten	28 994 199	2 641 222	2 624 487	2 985 399
20.1	Vervaardiging van chemische basisproducten, kunstmeststoffen en stikstofverbindingen en van ...	23 782 030	2 216 795	2 158 777	2 480 969
20.A	Vervaardiging van chemische producten (20.A = 20.2 + 20.5)	2 639 194	221 475	251 155	260 074
20.3	Vervaardiging van verf, vernis e.d., drukinkt en mastiek	931 434	64 018	69 340	82 079
20.4	Vervaardiging van zeep, wasmiddelen, poets- en reinigingsmiddelen, parfums en toiletartikelen	1 170 485	96 293	95 977	106 723
20.6	Vervaardiging van synthetische en kunstmatige vezels	471 056	42 641	49 237	55 554
21	Vervaardiging van farmaceutische grondstoffen en producten	6 815 083	558 333	631 882	894 626
21.1	Vervaardiging van farmaceutische grondstoffen	147 891	24 531	10 705	17 803
21.2	Vervaardiging van farmaceutische producten	6 667 192	533 801	621 177	876 823
22	Vervaardiging van producten van rubber of kunststof	5 170 081	426 525	455 382	525 216

(1) Leveringen m.i.v. de industriële behandelingen en diensten en aan het buitenland geleverd maakloonwerk.

PRODCOM - Leveringen per activiteit

Waarde van de industriële productie (1) volgens de hoofdactiviteit van de vestiging (voorlopige cijfers in 1 000 €) - vervolg

NACE Code	Activiteit	2010	2011		
			Januari	Februari	Maart
22.1	Vervaardiging van producten van rubber	403 819	35 776	36 455	41 365
22.2	Vervaardiging van producten van kunststof	4 766 262	390 750	418 927	483 852
23	Vervaardiging van andere niet-metaalhoudende minerale producten	5 241 986	363 382	425 036	535 395
23.1	Vervaardiging van glas en glaswerk	1 375 784	107 155	104 048	121 274
23.B	Vervaardiging van andere (23.B = 23.2 + 23.4) niet-metaalhoudende minerale producten	101 141	8 041	8 541	9 344
23.3	Vervaardiging van producten voor de bouw, van klei	349 415	25 386	27 672	37 724
23.5	Vervaardiging van cement, kalk en gips	929 714	71 574	82 466	98 623
23.6	Vervaardiging van artikelen van beton, cement en gips	1 938 134	119 641	163 330	208 420
23.7	Houwen, bewerken en afwerken van natuursteen	134 460	7 918	9 411	10 931
23.9	Vervaardiging van andere schuurmiddelen en niet-metaalhoudende minerale producten n.e.g.	413 337	23 666	29 568	49 079
24	Vervaardiging van metalen in primaire vorm	16 840 887	1 642 022	1 624 618	1 844 947
24.1	Vervaardiging van ijzer en staal en van ferrolegeringen	8 753 912	821 415	858 075	950 424
24.2	Vervaardiging van buizen, pijpen, holle profielen en fittings daarvoor, van staal	174 227	13 354	14 143	15 396
24.3	Vervaardiging van andere producten van de eerste verwerking van staal	1 155 760	101 833	106 235	113 841
24.4	Productie van edele metalen en van andere non-ferrometalen	6 533 146	687 558	629 396	745 907
24.5	Gieterij van metalen	223 842	17 863	16 769	19 379
25	Vervaardiging van producten van metaal, exclusief machines en apparaten	6 181 230	470 864	552 611	628 327
25.1	Vervaardiging van metalen constructiewerken	2 284 568	174 931	204 846	228 828
25.2	Vervaardiging van tanks, reservoirs en bergingsmiddelen, van metaal	605 021	41 106	49 060	49 344
25.5	Smeden, persen, stampen en profielwalsen van metaal; poedermetallurgie	188 552	17 413	18 149	18 846
25.6	Oppervlaktebehandeling van metalen; verspanend bewerken van metalen	919 975	75 429	85 587	98 671
25.7	Vervaardiging van scharen, messen, bestekken, gereedschap en ijzerwaren	335 861	24 961	26 492	33 692

(1) Leveringen m.i.v. de industriële behandelingen en diensten en aan het buitenland geleverd maakloonwerk.

PRODCOM - Leveringen per activiteit

Waarde van de industriële productie (1) volgens de hoofdactiviteit van de vestiging (voorlopige cijfers in 1 000 €) - vervolg

NACE Code	Activiteit	2010	2011		
			Januari	Februari	Maart
25.9	Vervaardiging van andere producten van metaal	1 515 772	124 272	139 796	163 737
26	Vervaardiging van informaticaproducten en van elektronische en optische producten	2 536 829	200 860	208 991	256 929
26.1	Vervaardiging van elektronische onderdelen en printplaten	576 547	54 097	55 771	53 094
26.2	Vervaardiging van computers en randapparatuur	150 837	6 787	8 266	10 749
26.3	Vervaardiging van communicatieapparatuur	212 054	17 601	15 083	18 645
26.4	Vervaardiging van consumentenelektronica	857 344	67 462	66 727	92 023
26.5	Vervaardiging van meet-, controle- en navigatie-instrumenten en -apparatuur; vervaardiging van uurwerken	680 966	53 397	61 112	72 446
26.A	Vervaardiging van informaticaproducten en van elektronische en optische (26.A = 26.6 + 26.7) producten	59 081	1 515	2 033	9 974
27	Vervaardiging van elektrische apparatuur	3 489 135	287 372	294 240	350 445
27.1	Vervaardiging van elektromotoren, van elektrische generatoren en transformatoren en van schakel- en	643 755	55 401	38 659	76 274
27.2	Vervaardiging van batterijen en accumulatoren	188 497	16 323	15 460	15 893
27.3	Vervaardiging van kabels en van schakelaars, stekkers, stopcontacten e.d.	939 815	79 336	89 291	100 263
27.4	Vervaardiging van elektrische verlichtingsbenodigdheden	662 250	58 682	55 319	56 681
27.5	Vervaardiging van huishoudapparaten	279 551	24 064	21 417	25 290
27.9	Vervaardiging van andere elektrische apparatuur	775 267	53 567	74 096	76 044
28	Vervaardiging van machines, apparaten en werktuigen, n.e.g.	6 677 633	567 444	640 923	757 480
28.1	Vervaardiging van machines en apparaten voor algemeen gebruik	2 387 124	197 307	206 706	235 084
28.2	Vervaardiging van andere machines en apparaten voor algemeen gebruik	1 899 185	175 666	188 103	224 783
28.3	Vervaardiging van machines en werktuigen voor de landbouw en de bosbouw	701 729	48 061	74 689	99 723
28.4	Vervaardiging van niet-verspanende machines voor de metaalbewerking en van gereedschapswerktuigen	238 338	17 752	21 151	29 254
28.9	Vervaardiging van andere machines, apparaten en werktuigen voor specifieke doeleinden	1 451 257	128 658	150 273	168 636
29	Vervaardiging van auto's, aanhangwagens en opleggers	14 533 498	1 333 467	1 470 201	1 766 519

(1) Leveringen m.i.v. de industriële behandelingen en diensten en aan het buitenland geleverd maakloonwerk.

PRODCOM - Leveringen per activiteit

Waarde van de industriële productie (1) volgens de hoofdactiviteit van de vestiging (voorlopige cijfers in 1 000 €) - vervolg en einde

NACE Code	Activiteit	2010	2011		
			Januari	Februari	Maart
29.1	Vervaardiging van auto's	10 346 007	945 514	1 077 980	1 300 683
29.2	Vervaardiging van carrosserieën voor auto's; vervaardiging van aanhangwagens en opleggers	990 810	101 356	105 118	125 858
29.3	Vervaardiging van delen en toebehoren voor auto's	3 196 681	286 597	287 103	339 978
30	Vervaardiging van andere transportmiddelen	1 175 791	89 932	94 279	130 672
30.A	Vervaardiging van andere transportmiddel en (30.A = 30.1 + 30.2)	245 600	13 402	13 310	31 627
30.3	Vervaardiging van lucht- en ruimtevaartuigen en van toestellen in verband daarmee	834 100	68 983	72 602	87 712
30.9	Vervaardiging van transportmiddelen, n.e.g.	96 091	7 547	8 366	11 332
31	Vervaardiging van meubelen	1 508 081	111 627	127 285	138 762
32	Overige industrie	729 015	55 227	68 343	75 446
32.1	Bewerken van edelstenen en vervaardiging van sieraden en dergelijke artikelen	184 999	13 308	22 013	23 050
32.3	Vervaardiging van sportartikelen	17 022	629	1 201	2 039
32.4	Vervaardiging van spellen en speelgoed	87 989	5 213	5 093	7 519
32.5	Vervaardiging van medische en tandheelkundige instrumenten en benodigdheden	331 661	28 174	31 583	34 331
32.9	Industrie, n.e.g.	107 344	7 904	8 453	8 508
33	Reparatie en installatie van machines en apparaten	4 005 571	266 166	271 968	357 008
33.1	Reparatie van producten van metaal, machines en apparaten	2 319 096	147 573	159 737	201 244
33.2	Installatie van industriële machines, toestellen en werktuigen	1 686 475	118 593	112 231	155 764
	Totaal	139 080 045	11 964 285	12 463 066	14 673 455

(1) Leveringen m.i.v. de industriële behandelingen en diensten en aan het buitenland geleverd maakloonwerk.

Statistische domeinen

- Algemeen
- Grondgebied en leefmilieu
- Bevolking
- Samenleving
- Economie en financiën
- Landbouw en aanverwante activiteiten
- Industrie
- Diensten, handel en vervoer

Algemene Directie Statistiek en Economische Informatie
FOD Economie
B-1000 Brussel
tel. 02/277.55.03
fax 02/277.55.19

ISSN 0771 - 0410

<http://statbel.fgov.be> - <http://www.economie.fgov.be>
info@economie.fgov.be

I. ECONOMIE EN FINANCIEN*Conjunctuurindicatoren*

Kalender voor het uitbrengen van de indicatoren	5
Productie-indexen (basis 2000 = 100) - Maart 2011	6
Indexen van de nieuwe orders - Maart 2011	8
Faillissementen - April 2011	10

II. INDUSTRIE EN BOUWNIJVERHEID*Industrie*

Maandstatistiek van de industrie (PRODCOM) - Maart 2011	15
Tabak - Maart 2011	18
Waterdistributie - Maart 2011	19

III. DIENSTEN, HANDEL EN VERVOER*Binnenlandse handel*

Omzet van de grote distributieondernemingen (basis 1995 = 100) - Februari 2011	22
--	----

In deze publicatie vindt u **de recentste statistieken** van de volgende domeinen: leefmilieu, bevolking, samenleving, economie en financiën, landbouw, industrie, diensten, handel en vervoer.

Daarnaast biedt onze website <http://statbel.fgov.be> een selectie van statistieken, die dagelijks worden bijgewerkt.

Publicaties bestelt u door storting op postrekening nr. 679-2005886-23 van de Algemene Directie Statistiek en Economische Informatie

Voor meer informatie :
Algemene directie Statistiek
en Economische Informatie
Vooruitgangstraat, 50 - 1210 Brussel
Tel. : 02/277.55.03 - Fax: 02/277.55.19

LUIK

Bd de la Sauvenière, 73-75 - 4000 Liège
Tel: 02/277.55.78
Fax: 04/222.49.94

GENT

Gaston Crommenlaan, 6 bus 0901 - 9050 Gent
Tel: 02/277.86.96
Fax: 02/277.54.06

CHARLEROI

Tour Biarent, Bd Audent 14/5 - 6000 Charleroi
Tel: 02/277.80.37
Fax: 02/277.57.03

ANTWERPEN

Italiëlei 124, Bus 85 -2000 Antwerpen
Tel: 03/229.07.00
Fax: 03/233.28.30

CONVENTIONELE TEKENS

Gegevens ontbreken	..
0 of minder dan de helft van de gebruikte eenheid	-
Voorlopige cijfers	(*)
De komma wordt gebruikt om de eenheden te scheiden van de decimalen	

Verantwoordelijke uitgever : A. Versonnen

Auteursrecht voorbehouden

Het reproduceren van de inhoud van deze publicatie is niet toegestaan, noch geheel, noch gedeeltelijk, noch in de oorspronkelijke, noch in bewerkte vorm, tenzij met schriftelijke machtiging vanwege de Algemene Directie Statistiek en Economische Informatie.

Het gebruiken van de inhoud van deze publicatie als toelichting of bewijsvoering in een artikel, een boekbespreking of een boek is toegestaan, mits duidelijke en nauwkeurige bronvermelding.

Economie en financiën
Conjunctuurindicatoren

Kalender voor het uitbrengen van de indicatoren

De indicatoren zijn beschikbaar op de aangeduide dag om 0 uur op onze website <http://statbel.fgov.be>

Beschikbaar vanaf	Indicator	Referentieperiode	Frequentie
Juni 2011			
16	Afzetprijnsindexen	maart 2011	maandelijks
16	Kleinhandelsindexen	maart 2011	maandelijks
16	Afzetprijnsindexen	april 2011	maandelijks
16	Faillissementsstatistieken	mei 2011	maandelijks
21	Kleinhandelsindexen	april 2011	maandelijks
23	Afzetprijnsindexen	mei 2011	maandelijks
24	Productie-indexen	april 2011	maandelijks
27	Consumptieprijnsindex	mei 2011	maandelijks
27	Indexen van de nieuwe orders	april 2011	maandelijks
Juli 2011			
7	Consumptieprijnsindex	juni 2011	maandelijks
14	Faillissementsstatistieken	juni 2011	maandelijks
25	Kleinhandelsindexen	mei 2011	maandelijks
25	Afzetprijnsindexen	juni 2011	maandelijks
25	Productie-indexen	mei 2011	maandelijks
27	Indexen van de nieuwe orders	mei 2011	maandelijks
Augustus 2011			
3	Consumptieprijnsindex	juli 2011	maandelijks
11	Faillissementsstatistieken	juli 2011	maandelijks
23	Kleinhandelsindexen	juni 2011	maandelijks
25	Afzetprijnsindexen	juli 2011	maandelijks
25	Productie-indexen	juni 2011	maandelijks
29	Indexen van de nieuwe orders	juni 2011	maandelijks

Deze kalender kan op aanvraag ook afzonderlijk verkregen worden.

(Tel. 02/277.55.04 - Fax. 02/277.55.19)

Conjunctuurindicatoren - Persbericht

Productie-index van maart 2011

De trend ¹ van de productie in de industrie zonder de bouwnijverheid vertoont in maart 2011 een stijging van 0,6% ten opzichte van februari 2011 en een stijging van 9,4% ten opzichte van maart 2010.

In de bouwnijverheid vertoont de trend een stijging van 0,7% ten opzichte van februari 2011 en een stijging van 7,2% ten opzichte van maart 2010.

De resultaten werden berekend op basis van de PRODCOM-enquête.

Bruto- indexen (2000=100)

	Jan	Feb	Maart	April	Mei	Juni	Juli	Aug	Sept	Okt	Nov	Dec
Industrie (zonder bouw)												
2008	115,6	116,2	116,3	119,0	111,9	118,6	106,9	103,2	118,6	118,7	102,8	100,6
2009	94,9	94,5	102,9	95,3	92,5	102,7	91,5	89,5	104,2	105,2	99,0	95,5
2010	90,5	96,1	113,0	101,9	101,4	113,6	96,6	97,8	114,9	112,5	108,4	107,0
2011	103,5	107,5	122,3									
Bouw												
2008	92,3	99,4	85,9	109,4	97,6	104,7	56,9	86,7	108,5	103,4	86,2	71,0
2009	75,9	87,1	102,0	88,5	87,8	100,8	50,6	85,9	103,8	102,9	79,7	63,7
2010	69,5	75,0	104,7	90,2	82,1	103,0	47,1	85,6	104,6	103,8	89,2	60,6
2011	73,3	90,4	106,4									

Trend (2000=100)

	Jan	Feb	Maart	April	Mei	Juni	Juli	Aug	Sept	Okt	Nov	Dec
Industrie (zonder bouw)												
2008	115,1	114,9	114,3	113,9	113,7	113,5	113,1	112,8	112,3	111,9	103,6	103,7
2009	96,9	96,7	96,5	96,3	96,3	96,6	97,1	97,5	97,6	98,0	98,3	98,5
2010	98,9	99,9	101,2	102,4	103,4	104,2	104,9	105,7	106,6	107,2	107,8	108,5
2011	109,3	110,1	110,7									
Bouw												
2008	98,6	99,1	98,8	97,7	95,5	93,5	92,2	90,8	89,3	88,4	88,2	88,5
2009	88,6	88,4	87,7	86,7	85,9	85,8	85,8	85,5	84,8	84,0	83,0	82,8
2010	82,9	82,9	83,5	83,7	83,9	84,8	85,5	85,5	86,0	86,4	86,0	85,8
2011	87,2	88,9	89,5									

¹ Trend: resultaat na uitschakeling van seizoen- en toevallige schommelingen

Conjunctuurindicatoren - Persbericht

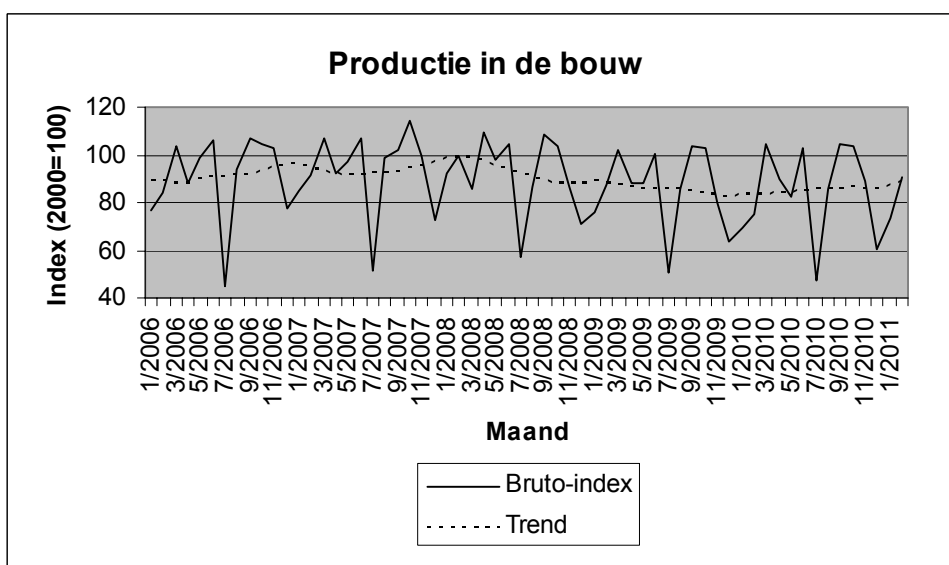
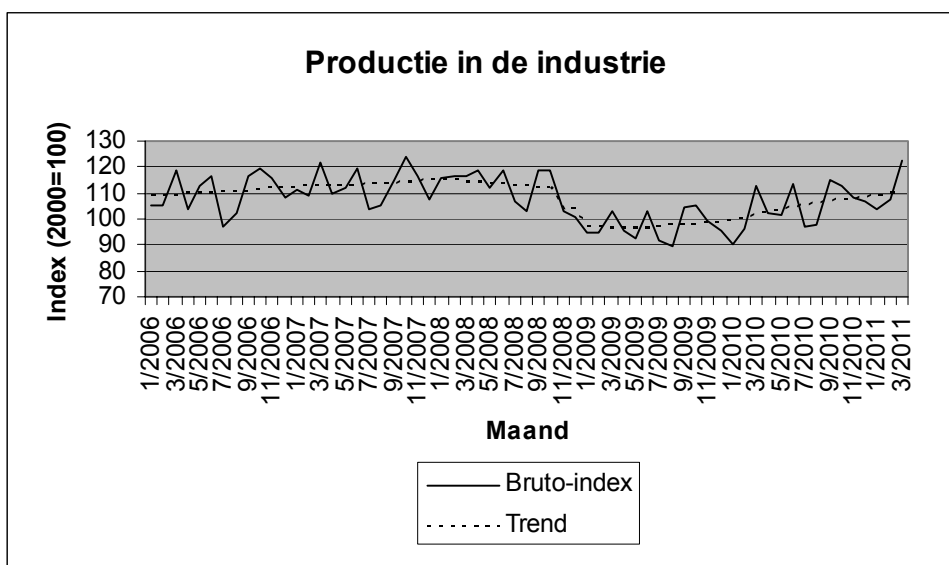

Bezoek onze website <http://statbel.fgov.be> voor meer informatie over:

Productie : <http://statbel.fgov.be/nl/statistieken/cijfers/economie/indicatoren/productie/index.jsp>

Prodcomenquête: <http://statbel.fgov.be/nl/statistieken/gegevensinzameling/enquetes/prodcom/index.jsp>

Overzicht conjunctuurindicatoren: <http://statbel.fgov.be/nl/statistieken/cijfers/economie/indicatoren/index.jsp>

Conjunctuurindicatoren – Persbericht

Index van de nieuwe orders van maart 2011

De trend ¹ van de nieuwe orders in de industrie met productie op basis van orders vertoont in maart 2011 een daling van 0.1% ten opzichte van februari 2011 en een stijging van 20.1% ten opzichte van maart 2010.

De resultaten werden berekend op basis van de PRODCOM-enquête.

Bruto-indexen (2000=100)

	Jan	Feb	Maart	April	Mei	Juni	Juli	Aug	Sept	Okt	Nov	Dec	Jaargem.
Industrie (zonder bouw)													
2008	111.7	109.9	111.1	112.3	107.4	124.8	106.4	95.3	119.4	113.5	91.4	88.2	107.6
2009	77.7	77.8	88.4	79.1	76.4	90.0	76.2	72.1	102.1	93.6	87.4	85.4	83.8
2010	82.0	89.0	106.7	90.3	92.4	106.8	82.6	89.1	113.8	102.1	104.9	104.8	97.0
2011	111.1	107.7	124.9										

Trend (2000=100)

	Jan	Feb	Maart	April	Mei	Juni	Juli	Aug	Sept	Okt	Nov	Dec	Jaargem.
Industrie (zonder bouw)													
2008	109.8	108.0	107.5	108.2	107.6	106.2	105.3	104.4	102.7	99.0	94.5	91.4	103.7
2009	89.5	87.8	86.2	84.4	83.7	84.4	85.2	86.7	88.8	89.5	89.3	88.6	87.0
2010	88.3	89.9	91.7	92.8	94.5	96.0	97.2	99.6	101.3	102.0	104.1	107.3	97.1
2011	109.7	110.2	110.1										

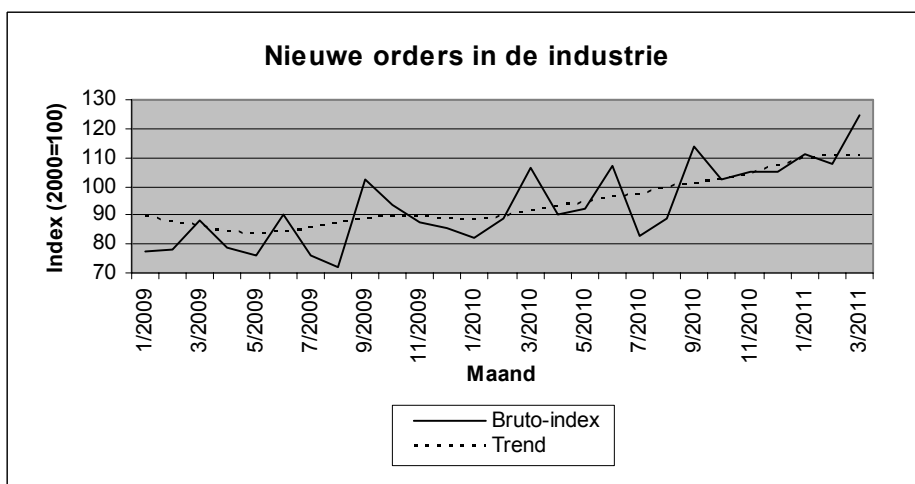

Bezoek onze website <http://statbel.fgov.be> voor meer informatie over:

Nieuwe orders : http://statbel.fgov.be/nl/statistieken/cijfers/economie/indicatoren/nieuwe_orders/index.jsp

Prodcomenquête: <http://statbel.fgov.be/nl/statistieken/gegevensinzameling/enquetes/prodcom/index.jsp>

Overzicht conjunctuurindicatoren: <http://statbel.fgov.be/nl/statistieken/cijfers/economie/indicatoren/index.jsp>

¹Trend: resultaat na uitschakeling van seizoen- en toevallige schommelingen

België : April 2011 : 734 faillissementen (-5,3%)

Gedurende de maand april 2011 gingen in België in totaal 734 bedrijven failliet, een daling van 5,3% in vergelijking met april 2010. Het aantal faillissementen gedurende de laatste drie maanden bedraagt 2.587, dat betekent een stijging met 1,6% tegenover dezelfde periode van 2010.

Gedurende de laatste drie maanden, vergeleken met dezelfde periode vorig jaar, daalt het aantal failliete ondernemingen in de industrie met 6,9%, in de bouwnijverheid was er een stijging met 0,5%; de handel kende een daling van 2,4% en in de horeca waren er 8,7% meer faillissementen. Het aantal faillissementen in het transport en de andere diensten nam toe met 10,9%.

Op gewestelijk niveau is er voor dezelfde periode van drie maanden een daling met 7,0% in Vlaanderen, in Wallonië stijgen de faillissementen met 0,4% en Brussel kent een toename met 34,3%.

Als de failliete ondernemingen opgedeeld worden volgens grootteklasse, bedragen de veranderingen, steeds voor dezelfde vergelijking van de laatste drie maanden met dezelfde periode in , +34,8% voor ondernemingen zonder werknemers, -28,5% voor de kleine ondernemingen met 1 tot 9 werknemers, -0,9% voor de middelgrote ondernemingen met 10 tot 19 werknemers en +30,0% voor de grotere bedrijven die 20 of meer personen aan het werk hebben.

*
* *

Bronvermelding: FOD Economie – Algemene Directie Statistiek

Op de volgende bladzijden vindt U de bijhorende tabellen en grafieken.

[Meer informatie over de conjunctuur !](#)

⇒ Bekijk ook, voor een totaalbeeld van de Belgische en Europese conjunctuur, de viertalige [conjunctuurportalsite](#) op het internet :

<http://statbel.fgov.be/indicators>

⇒ Alle [methodologische toelichtingen](#) bij de cijfers kunt U bij de Eenheid faillissementen vragen.

⇒ Het is mogelijk om gegevens over de faillissementen [meer uitgesplitst](#) (per subsector, per gewest) of [verder bewerkt](#) (vb. seizoengezuiverd) toegestuurd te krijgen, eenmalig of maandelijks (per abonnement).

⇒ Naast de faillissementsgegevens beschikken we over [vele andere conjunctuurgegevens](#) : werknemers, nieuwe orders, loonmassa, gewerkte uren, omzet, materiaalkosten, afzetprijzen, bouwvergunningen, productie.....

Conjunctuurindicatoren – Persbericht

	2010	2011													2011		
maandelijkse faillissementen	0	1													1		
	F	M	A	M	J	J	A	S	O	N	D	J	F	M	A		
Totaal	793	978	775	797	946	594	438	1022	868	795	760	779	852	1001	734 =	100,0%	
Volgens activiteit																	
Landbouw en visserij	9	13	6	3	11	4	4	14	7	5	8	7	5	8	3 =	0,4%	
Industrie, energie en winning van delfstoffen	67	50	43	33	58	35	39	53	50	43	45	42	51	59	39 =	5,3%	
Bouwnijverheid	125	159	121	145	147	85	65	169	143	129	151	142	129	157	121 =	16,5%	
Handel	228	274	208	233	247	183	124	276	234	218	202	199	217	279	197 =	26,8%	
Horeca	137	183	141	134	187	124	77	188	181	158	126	145	185	189	127 =	17,3%	
Transport en andere diensten	221	283	236	249	289	163	129	322	253	242	227	244	265	309	247 =	33,7%	
Niet-gedefinieerde activiteit	6	16	0	0	7	0	0	0	0	0	1	0	0	0	0 =	0,0%	
Volgens Gewest																	
Brussel hoofdstedelijk	122	168	110	155	206	125	99	211	205	190	143	161	181	163	193 =	26,3%	
Vlaanderen	433	531	457	380	481	302	216	509	417	370	409	373	425	548	349 =	47,5%	
Wallonië	238	279	208	262	259	167	123	302	246	235	208	245	246	290	192 =	26,2%	
Volgens juridische vorm																	
Zelfstandigen	168	203	186	144	175	101	97	188	182	142	120	162	171	184	157 =	21,4%	
N.V.	122	137	97	131	150	106	52	131	117	116	117	99	114	132	89 =	12,1%	
B.V.B.A.	468	588	457	482	577	363	273	652	522	510	493	479	534	628	453 =	61,7%	
C.V.	26	42	24	32	34	17	10	37	31	23	22	24	27	47	26 =	3,5%	
Andere	9	8	11	8	10	7	6	14	16	4	8	15	6	10	9 =	1,2%	

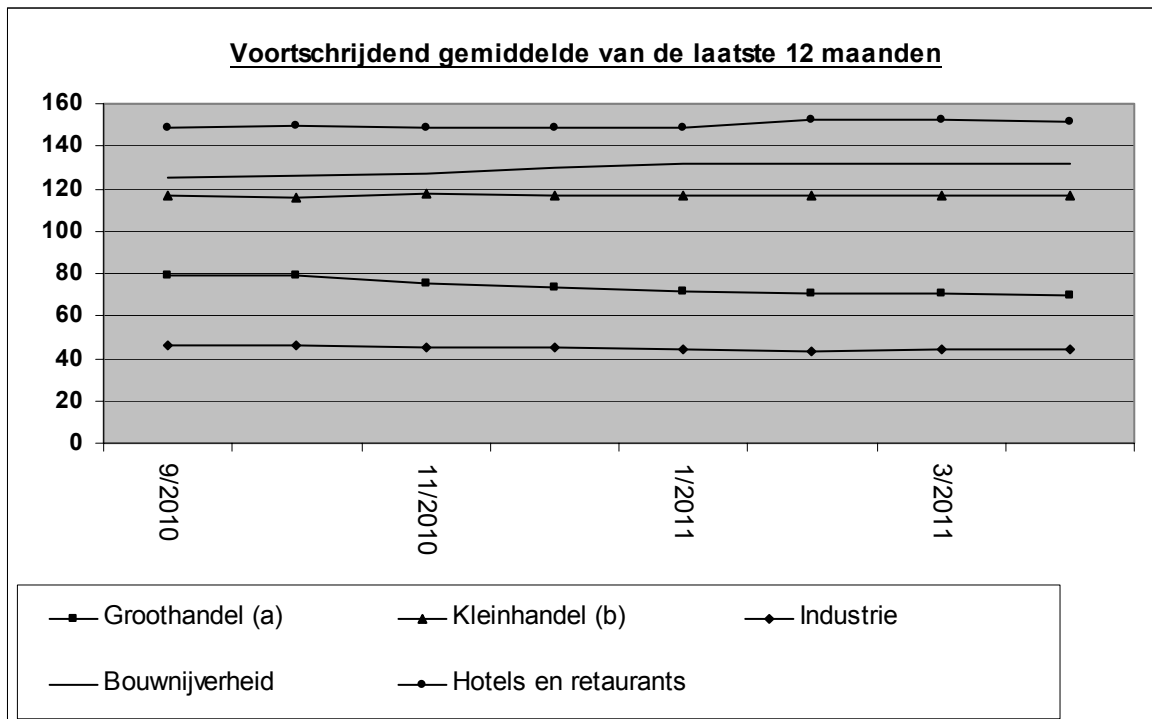

(a) Groothandel en handelsbemiddeling, exclusief de handel in auto's en motorrijwielen
 (b) Kleinhandel, exclusief auto's en motorrijwielen; reparatie van consumentenartikelen

Conjunctuurindicatoren – Persbericht

Vergelijking van de laatste 3 maanden met dezelfde periode van het voorgaande jaar

	België	Vlaanderen	Wallonië	Brussel hoofdstedelijk
Totaal	↗	↘↘	→	↗↗

Volgens activiteit				
Landbouw en visserij	↘↘	↘↘	↗↗	↘↘
Industrie, energie en winning van delfstoffen	↘↘	↘↘	↗	↗↗
Bouwnijverheid	→	↘↘	↗	↗↗
Handel	↘	↘↘	↘↘	↗↗
Horeca	↗↗	↗↗	↗↗	↘↘
Transport en andere diensten	↗↗	↘	↗	↗↗
Niet-gedefinieerde activiteit	↘↘	↘↘	↘↘	↘↘

Volgens juridische vorm				
Zelfstandigen	↘↘	↘↘	→	↗↗
N.V.	↘↘	↘↘	↗	↗
B.V.B.A.	↗↗	↘	↘	↗↗
C.V.	↗↗	↘↘	↗↗	↗↗
Andere	↘↘	↘↘	↘↘	↗↗

>5%	↗↗
1% tot 5%	↗
-1% tot 1%	→
-5% tot -1%	↘
< -5%	↘↘

Industrie en bouwnijverheid

Industrie

PRODCOM – Inleiding per activiteit

Inleiding

1 januari 1994 betekent een keerpunt in de opstelling van maandstatistieken van de industriële productie. Tot 1993 bestond voor de meeste sectoren een specifieke maandstatistiek. De gebruikte goederennomenclatuur was een empirisch ontworpen productenlijst per bedrijfstak.

Sinds het tot stand komen van de interne markt op 1 januari '93 is de behoefte aan internationaal vergelijkbare resultaten toegenomen. Men wil de gegevens over productie kunnen koppelen aan die over de buitenlandse handel. Dit leidde tot de PRODCOM-enquête.

De meeste industriële ondernemingen met 20 of meer personeelsleden of met een jaaromzet van 3 500 000 EUR, en sommige andere ondernemingen met een industriële nevenactiviteit waar tenminste 20 personen werken, zijn onderworpen aan Prodcom, vanaf januari 2008.

Om uiteenlopende redenen worden de statistieken van enkele sectoren (energie, recuperatie, waterdistributie, slachthuizen, zuivel, ijzer en staal) nog ingezameld volgens het oude systeem.

De nieuwe nomenclatuur voor de productiestatistieken, de Prodcom-lijst, bevat ongeveer 5.700 industriële producten, hoofdzakelijk goederen, maar ook een aantal industriële diensten. Elke rubriek van de Prodcom-lijst wordt aangeduid door een code van acht cijfers. De eerste vier cijfers komen overeen met een klasse van de NACE-rev. 2. Aldus wordt een overeenstemming gerealiseerd tussen producten en activiteiten. Bovendien bestaan de rubrieken van de Prodcom-lijst uit artikelen of groepen artikelen van de gecombineerde nomenclatuur.

Er wordt geënquêteerd op het niveau van de lokale eenheid. Indien in één lokale eenheid meerdere activiteiten worden uitgeoefend, vult men één aangifte in per activiteit, t.t.z. per afdeling (2 cijfers) van de NACE-rev. 2. Naast gegevens betreffende de waarde van de productie volgens de hoofdactiviteit (hoeveelheid en waarde van de leveringen), zijn er ook gegevens betreffende tewerkstelling en arbeidsvolume.

In deze tabel is de waarde van de productie van een vestiging gerangschikt in één code op vier cijfers van de NACE-rev.2. Deze code duidt de hoofdactiviteit van de vestiging aan.

Ter verduidelijking volgt een voorbeeld:

Gegeven een vestiging X die twee producten A (code 17.20.31.59) en B (code 17.30.30.30) produceert met als respectievelijke waarde 60 000 EUR en 40 000 EUR. Deze producten behoren tot twee verschillende klassen van de NACE-rev.2 (d.w.z. de eerste vier cijfers van de Prodcom-code van A en B verschillen). Vestiging X krijgt als hoofdactiviteit de eerste vier cijfers van product A nl. 17.20 (met het grootste aandeel in de waarde van de productie van vestiging X).

In de tabel wordt de volledige waarde van de productie van vestiging X, 100 000 EUR, opgenomen in de activiteitscode 17.2 (drie cijfers).

De resultaten zijn nog voorlopig, omdat er nog steeds een kleine non-respons is.

De belangrijke verschillen die worden vastgesteld voor bepaalde sectoren tussen december van een bepaald jaar en januari van het volgend jaar, zijn gedeeltelijk te wijten aan de jaarlijkse bijwerking van het Prodcom-aangeversbestand.

PRODCOM - Bestellingen

Waarde van de bestellingen voor bepaalde bedrijfstakken volgens

NACE code	Activiteit	Bestelling	2010					
			Mei	Juni	Juli	Augustus	September	Oktober
1F	Vervaardiging van textiel (1F= 13 behalve textielveredeling)	Totaal	263 863	291 362	236 381	235 405	301 628	291 421
		Waarvan voor het buitenland	217 061	226 801	192 691	190 283	244 541	235 187
14	Vervaardiging van kleding	Totaal	9 811	13 913	12 602	14 719	15 052	11 402
		Waarvan voor het buitenland	4 892	7 304	6 746	7 780	8 050	5 866
17	Vervaardiging van papier en papierwaren	Totaal	262 882	298 345	275 624	266 902	295 426	290 845
		Waarvan voor het buitenland	158 744	177 262	173 621	157 594	175 604	173 549
20	Vervaardiging van chemische producten	Totaal	2 535 386	2 682 776	2 553 149	2 425 103	2 726 835	2 576 084
		Waarvan voor het buitenland	2 043 795	2 154 203	2 048 924	1 942 422	2 106 436	2 057 726
21	Vervaardiging van farmaceutische grondstoffen en producten	Totaal	483 560	664 347	589 034	606 994	595 039	547 336
		Waarvan voor het buitenland	459 972	631 593	561 217	581 543	557 804	519 938
24	Vervaardiging van metalen in primaire vorm	Totaal	1 212 017	1 399 092	1 111 826	1 255 185	1 611 249	1 464 377
		Waarvan voor het buitenland	974 969	1 149 990	900 965	1 023 673	1 340 422	1 234 880
2E	Vervaardiging van produkten van metaal (2E=25 m.u.v.oppervlaktebehandeling en en bekleding van metaal)	Totaal	427 562	560 815	350 103	429 385	420 808	433 373
		Waarvan voor het buitenland	192 180	292 807	204 965	223 411	199 708	204 031
26	Vervaardiging van informaticaproducten en van elektronische en optische producten	Totaal	190 466	250 449	179 303	164 490	213 044	195 733
		Waarvan voor het buitenland	158 143	217 587	154 929	133 377	173 185	159 702
27	Vervaardiging van elektrische apparatuur	Totaal	268 640	301 243	239 547	240 598	283 454	291 290
		Waarvan voor het buitenland	169 411	178 870	163 736	148 295	182 399	195 973
28	Vervaardiging van machines, apparaten en werktuigen, n.e.g.	Totaal	568 418	601 146	472 796	544 648	648 988	598 945
		Waarvan voor het buitenland	484 954	510 862	400 308	467 195	564 988	513 785
29	Vervaardiging van auto's, aanhangwagens en opleggers	Totaal	1 169 799	1 351 750	757 630	1 059 003	1 513 961	1 413 624
		Waarvan voor het buitenland	968 729	1 161 803	640 700	892 047	1 229 259	1 155 018
30	Vervaardiging van andere transportmiddelen	Totaal	94 442	86 986	64 032	51 762	98 206	325 023
		Waarvan voor het buitenland	79 655	70 918	49 701	42 962	86 657	..
33	Reparatie en installatie van machines en apparaten	Totaal	313 552	367 301	306 705	318 088	608 240	293 521
		Waarvan voor het buitenland	88 226	132 201	128 068	71 617	392 022	89 077

PRODCOM - Bestellingen

de hoofdactiviteit van de vestiging (voorlopige cijfers in 1 000 €)

November	December	2010	2011			NACE code
			Januari	Februari	Maart	
271 385	230 904	3 202 716	262 703	286 462	318 385	1F
218 707	186 402	2 597 421	216 623	237 947	262 558	
9 348	10 666	153 613	12 234	14 750	13 498	14
4 849	5 218	77 149	5 474	6 856	7 391	
267 672	282 386	3 347 408	297 330	296 703	323 193	17
157 312	169 076	2 012 244	180 183	176 347	189 340	
2 517 215	2 457 895	29 893 644	2 731 166	2 700 124	3 058 175	20
2 035 987	1 872 499	23 756 720	2 213 359	2 134 644	2 412 403	
547 706	682 131	7 013 489	573 348	640 270	723 946	21
523 335	649 094	6 656 764	546 452	607 799	690 621	
1 565 413	1 616 138	16 106 202	2 115 882	1 683 864	1 808 358	24
1 343 095	1 398 309	13 499 895	1 292 763	1 436 182	1 549 669	
519 560	408 418	5 258 986	499 462	465 342	502 762	2E
310 064	202 313	2 694 500	227 239	229 016	241 429	
171 829	216 745	2 368 024	168 675	197 182	211 171	26
141 449	159 793	1 903 793	141 588	157 119	177 159	
275 294	307 550	3 377 275	317 152	292 736	485 517	27
175 540	221 000	2 223 791	226 858	177 851	338 158	
613 226	784 875	7 163 204	673 084	677 345	717 244	28
527 359	674 045	6 137 073	590 327	591 449	624 980	
1 440 370	1 501 855	14 710 592	1 430 472	1 468 400	1 707 755	29
1 194 161	1 243 267	12 130 263	1 216 196	1 206 471	1 394 580	
133 067	129 143	1 313 944	57 939	68 331	167 872	30
122 098	121 448	..	48 778	58 353	155 070	
313 489	430 610	4 152 073	260 008	290 032	390 758	33
111 207	125 392	1 479 041	72 541	66 624	159 789	

Tabak

Aantal geleverde vignetten en bedrag van de accijnsrechten op de bewerkte tabak (1)

	Tabak					
	Aantal geleverde vignetten			Bedrag van de accijnsrechten overeenstemmend met de geleverde vignetten		
	Sigaren en Sigarillos	Sigaretten	Rook-, snuiftabak, ...	Sigaren en Sigarillos	Sigaretten	Rook-, snuiftabak, ...
x 1 000	x 1 000	x 1 000	€	€	€	
2005	35 264	603 163	126 839	6 897 115	1 425 201 619	224 883 083
2006	34 637	601 259	141 694	7 323 805	1 459 034 108	260 831 913
2007	33 593	567 051	108 594	14 191 991	1 559 457 007	246 504 205
2008	30 014	539 635	83 565	14 043 603	1 532 011 769	210 007 995
2009	24 337	523 383	97 029	12 667 583	1 529 514 614	245 088 596
2010	23 887	561 627	112 220	12 568 873	1 686 546 260	287 694 288
2010 Maart	4 218	37 260	9 926	2 279 976	112 953 781	21 726 109
April	2 802	43 454	7 098	1 654 490	133 152 782	18 378 147
Mei	2 116	49 911	9 013	1 000 299	155 904 546	23 821 918
Juni	1 266	45 137	10 812	758 895	134 296 051	27 792 923
Juli	1 017	44 448	5 583	583 738	131 720 945	14 834 840
Augustus	779	45 684	6 108	487 328	135 002 384	18 070 534
September	2 127	50 050	11 515	1 055 470	150 940 643	28 396 515
Oktober	1 594	48 389	9 928	877 958	144 555 990	25 522 063
November	903	48 162	9 401	475 929	142 954 280	24 594 096
December	403	75 472	15 087	285 294	226 739 040	43 229 257
2011 Januari	150	4 288	68	132 302	12 311 886	250 546
Februari	307	28 103	3 648	193 562	82 764 916	8 162 346
Maart	791	33 781	7 175	460 458	103 393 753	16 041 586

NIET-PRODCOM - Waterdistributie

Waterdistributie in volume en aantal aansluitingen

	Volume opgevangen grondwater	Volume oppervlaktewater behandeld met het oog op de verdeling	Volume water ontvangen van andere maatschappijen	Totaal	Volume water afgestaan aan andere maatschappijen	Verlies	Volume beschikbaar voor de verdeling	Aantal gebruikte aansluitingen
	1 000 m ³	1 000 m ³	1 000 m ³	1 000 m ³	1 000 m ³	1 000 m ³	1 000 m ³	x 1000
1993	41 771	18 514	15 740	76 025	12 965	7 635	55 425	3 311
1994	42 066	17 808	15 217	75 091	12 257	7 898	54 935	3 205
1995	42 663	17 884	15 446	75 993	12 379	8 327	55 287	3 409
1996	40 568	19 328	18 886	78 783	12 679	7 520	58 584	3 547
1997	40 978	22 307	25 504	88 789	15 920	7 497	65 371	3 868
1998	40 285	21 595	24 635	86 515	19 476	7 242	59 797	3 971
1999	41 175	20 923	24 376	86 473	18 965	7 383	60 125	3 991
2000	41 456	20 623	24 196	86 275	18 815	7 278	60 182	4 034
2001	41 866	20 506	22 095	84 467	16 271	7 519	60 676	4 086
2002	40 367	20 680	20 633	81 679	14 743	7 321	59 615	4 123
2003	42 061	20 835	21 197	84 093	15 035	7 532	61 526	4 154
2004	40 514	21 197	20 423	82 134	14 372	7 589	60 172	4 168
2005	39 675	21 726	20 421	81 822	14 234	7 593	59 995	4 232
2006	39 338	22 422	19 849	81 609	14 328	7 930	59 351	4 291
2007	39 545	21 153	18 744	79 441	12 803	7 763	58 875	4 326
2008	39 329	20 342	18 471	78 143	12 667	7 747	57 728	4 401
2009	40 173	20 751	18 621	79 545	12 869	8 353	58 323	4 474
2010	39 913	21 370	18 685	79 968	12 654	8 895	58 418	4 530
2010 Januari	41 048	21 892	19 268	82 207	13 021	9 451	59 735	4 514
Februari	37 015	20 508	17 255	74 779	11 598	7 666	55 515	4 514
Maart	44 102	21 115	18 477	83 694	12 256	8 583	62 856	4 520
April	40 948	21 667	19 187	81 802	13 305	8 613	59 884	4 522
Mei	40 137	21 290	18 355	79 781	12 569	9 200	58 013	4 524
Juni	41 564	23 509	20 225	85 299	14 292	8 580	62 427	4 527
Juli	40 634	21 114	19 433	81 181	12 969	10 875	57 337	4 534
Augustus	38 297	21 226	17 462	76 985	11 857	8 561	56 568	4 537
September	37 435	20 722	17 903	76 060	11 621	7 922	56 517	4 536
Oktober	38 881	20 130	17 906	76 917	12 297	9 553	55 068	4 543
November	38 616	21 559	19 200	79 374	12 917	8 251	58 207	4 542
December	40 278	21 702	19 552	81 531	13 151	9 488	58 892	4 546
2011 Januari	39 457	21 669	18 513	79 638	12 537	9 281	57 820	4 586
Februari	37 381	19 209	17 088	73 678	11 290	7 777	54 611	4 592
Maart	39 396	22 280	19 188	80 865	12 501	7 987	60 376	4 597

Jaarlijks cijfer is het maandelijks gemiddelde

Diensten, handel en vervoer

Binnenlandse handel

Binnenlandse handel

T2. Omzet van de grote distributieondernemingen:

Kettingindexcijfers weekbericht - Basisjaar 1995 = 100

T2.1 Grote distributieondernemingen

	Groot warenhuizen met verschillende afdelingen				
	Totaal	Voeding	Textiel- en kledingsartikelen, schoenen	Huishoudartikelen	Andere artikelen
2005	124	127	120	136	107
2006	124	128	124	139	96
2007	124	127	124	139	97
2008	116	116	114	120	112
2009	113	112	114	115	110
2010	102	100	116	105	96
2011					
Januari	106	92	176	116	82
Februari	84	88	80	86	75

	Ondernemingen met bijhuizen					Supermarkten
	Totaal	Voeding	Textiel- en kledingsartikelen, schoenen	Huishoudartikelen	Andere artikelen	Totaal
2005	162	160	126	166	195	118
2006	174	170	133	172	226	119
2007	186	179	142	187	245	117
2008	195	193	145	185	249	117
2009	208	200	172	201	269	129
2010	224	213	216	164	284	144
2011						
Januari	223	196	274	181	259	137
Februari	184	179	164	122	241	132

**T2. Omzet in de kleinhandel:
Kettingindexcijfers weekbericht - Basisjaar 1995 = 100**

T2.2 Andere handel, totaal van kleinhandelsondernemingen & nieuwe personenwagen

	Andere handel				
	Totaal	Voeding	Textiel- en kledingsartikelen, schoenen	Huishoud- artikelen	Andere artikelen
2005	120	114	109	118	129
2006	126	117	119	131	130
2007	131	115	148	138	130
2008	125	116	111	120	138
2009	138	120	158	144	133
2010	144	128	164	132	143
2011					
Januari	144	120	205	124	137
Februari	133	115	127	118	137

	Totaal van kleinhandelsondernemingen						Nieuwe personenwagen	
	Waarde	Hoeveel- heid	Voeding	Textiel- en kledings- artikelen, schoenen	Huishoud- artikelen	Andere artikelen	Waarde	Hoeveel- heid
2005	138	121	137	128	142	146	171	130
2006	142	123	140	139	149	150		
2007	148	125	143	165	158	148		
2008	156	129	147	169	168	153		
2009	156	126	146	174	160	152		
2010	159	127	155	185	153	164		
2011								
Januari	157	124	145	228	150	145		
Februari	139	109	134	135	134	147		

Statistische domeinen

- Algemeen
- Grondgebied en leefmilieu
- Bevolking
- Samenleving
- Economie en financiën
- Landbouw en aanverwante activiteiten
- Industrie
- Diensten, handel en vervoer

Algemene Directie Statistiek en Economische Informatie
FOD Economie
B-1000 Brussel
tel. 02/277.55.03
fax 02/277.55.19

ISSN 0771 - 0410

<http://statbel.fgov.be> - <http://www.economie.fgov.be>
info@economie.fgov.be

I. ECONOMIE EN FINANCIEN

Conjunctuurindicatoren

Kalender voor het uitbrengen van de indicatoren	5
Werknemersindexen & werkzame personen (nace rev.2) - 1 ^e trimester 2011	6
Omzetindexen (PRODCOM) - Maart 2011	9

In deze publicatie vindt u **de recentste statistieken** van de volgende domeinen: leefmilieu, bevolking, samenleving, economie en financiën, landbouw, industrie, diensten, handel en vervoer.

Daarnaast biedt onze website <http://statbel.fgov.be> een selectie van statistieken, die dagelijks worden bijgewerkt.

Publicaties bestelt u door storting op postrekening nr. 679-2005886-23 van de Algemene Directie Statistiek en Economische Informatie

Voor meer informatie :
Algemene directie Statistiek
en Economische Informatie
Vooruitgangstraat, 50 - 1210 Brussel
Tel. : 02/277.55.03 - Fax: 02/277.55.19

LUIK

Bd de la Sauvenière, 73-75 - 4000 Liège
Tel: 02/277.55.78
Fax: 04/222.49.94

GENT

Gaston Crommenlaan, 6 bus 0901 - 9050 Gent
Tel: 02/277.86.96
Fax: 02/277.54.06

CHARLEROI

Tour Biarent, Bd Audent 14/5 - 6000 Charleroi
Tel: 02/277.80.37
Fax: 02/277.57.03

ANTWERPEN

Italiëlei 124, Bus 85 -2000 Antwerpen
Tel: 03/229.07.00
Fax: 03/233.28.30

CONVENTIONELE TEKENS

Gegevens ontbreken	..
0 of minder dan de helft van de gebruikte eenheid	-
Voorlopige cijfers	(*)
De komma wordt gebruikt om de eenheden te scheiden van de decimalen	

Verantwoordelijke uitgever : A. Versonnen

Auteursrecht voorbehouden

Het reproduceren van de inhoud van deze publicatie is niet toegestaan, noch geheel, noch gedeeltelijk, noch in de oorspronkelijke, noch in bewerkte vorm, tenzij met schriftelijke machtiging vanwege de Algemene Directie Statistiek en Economische Informatie.

Het gebruiken van de inhoud van deze publicatie als toelichting of bewijsvoering in een artikel, een boekbespreking of een boek is toegestaan, mits duidelijke en nauwkeurige bronvermelding.

Economie en financiën
Conjunctuurindicatoren

Kalender voor het uitbrengen van de indicatoren

De indicatoren zijn beschikbaar op de aangeduide dag om 0 uur op onze website <http://statbel.fgov.be>

Beschikbaar vanaf	Indicator	Referentieperiode	Frequentie
Juni 2011			
16	Afzetprijnsindexen	maart 2011	maandelijks
16	Kleinhandelsindexen	maart 2011	maandelijks
16	Afzetprijnsindexen	april 2011	maandelijks
16	Faillissementsstatistieken	mei 2011	maandelijks
21	Kleinhandelsindexen	april 2011	maandelijks
23	Afzetprijnsindexen	mei 2011	maandelijks
24	Productie-indexen	april 2011	maandelijks
27	Consumptieprijnsindex	mei 2011	maandelijks
27	Indexen van de nieuwe orders	april 2011	maandelijks
Juli 2011			
7	Consumptieprijnsindex	juni 2011	maandelijks
14	Faillissementsstatistieken	juni 2011	maandelijks
25	Kleinhandelsindexen	mei 2011	maandelijks
25	Afzetprijnsindexen	juni 2011	maandelijks
25	Productie-indexen	mei 2011	maandelijks
27	Indexen van de nieuwe orders	mei 2011	maandelijks
Augustus 2011			
3	Consumptieprijnsindex	juli 2011	maandelijks
11	Faillissementsstatistieken	juli 2011	maandelijks
23	Kleinhandelsindexen	juni 2011	maandelijks
25	Afzetprijnsindexen	juli 2011	maandelijks
25	Productie-indexen	juni 2011	maandelijks
29	Indexen van de nieuwe orders	juni 2011	maandelijks

Deze kalender kan op aanvraag ook afzonderlijk verkregen worden.

(Tel. 02/277.55.04 - Fax. 02/277.55.19)

Conjunctuurindicatoren – Persbericht

Werknemers & werkzame personen (nace rev.2) 1e trimester 2011¹

De bruto index van het **aantal werknemers in de industrie zonder de bouwnijverheid** bedroeg 92.7 (2005=100) in het eerste trimester 2011 in België. Dit is een stijging van 0.4% ten opzichte van het vierde trimester 2010 en een daling van 0.7% ten opzichte van het eerste trimester 2010.

De bruto index van het **aantal werknemers in de bouwnijverheid** bedroeg 116.5 (2005=100) in het eerste trimester 2011 in België. Dit is een stijging van 1.4% ten opzichte van het vierde trimester 2010 en een stijging van 4.6% ten opzichte van het eerste trimester 2010.

De bruto index van het **aantal werknemers in de kleinhandel** bedroeg 108.2 (2005=100) in het eerste trimester 2011 in België. Dit is een daling van 0.3% ten opzichte van het vierde trimester 2010 en een stijging van 2.5% ten opzichte van het eerste trimester 2010.

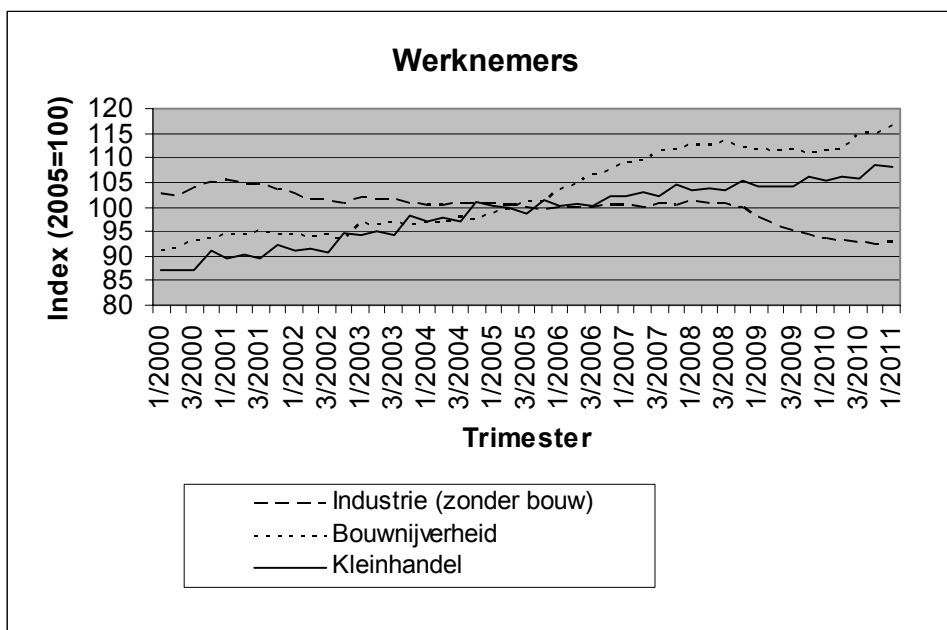

¹ Cijfers voor het eerste trimester 2011 zijn voorlopig

Conjunctuurindicatoren – Persbericht

De bruto index van het **aantal werkzame personen in de industrie zonder de bouwnijverheid** bedroeg 92.8 (2005=100) in het eerste trimester 2011 in België. Dit is een stijging van 0.3% ten opzichte van het vierde trimester 2010 en een daling van 0.7% ten opzichte van het eerste trimester 2010.

De bruto index van het **aantal werkzame personen in de bouwnijverheid** bedroeg 119.1 (2005=100) in het eerste trimester 2011 in België. Dit is een stijging van 1.2% ten opzichte van het vierde trimester 2010 en een stijging van 4.3% ten opzichte van het eerste trimester 2010.

De bruto index van het **aantal werkzame personen in de kleinhandel** bedroeg 103.5 (2005=100) in het eerste trimester 2011 in België. Dit is een daling van 0.4% ten opzichte van het vierde trimester 2010 en een stijging van 0.9% ten opzichte van het eerste trimester 2010.

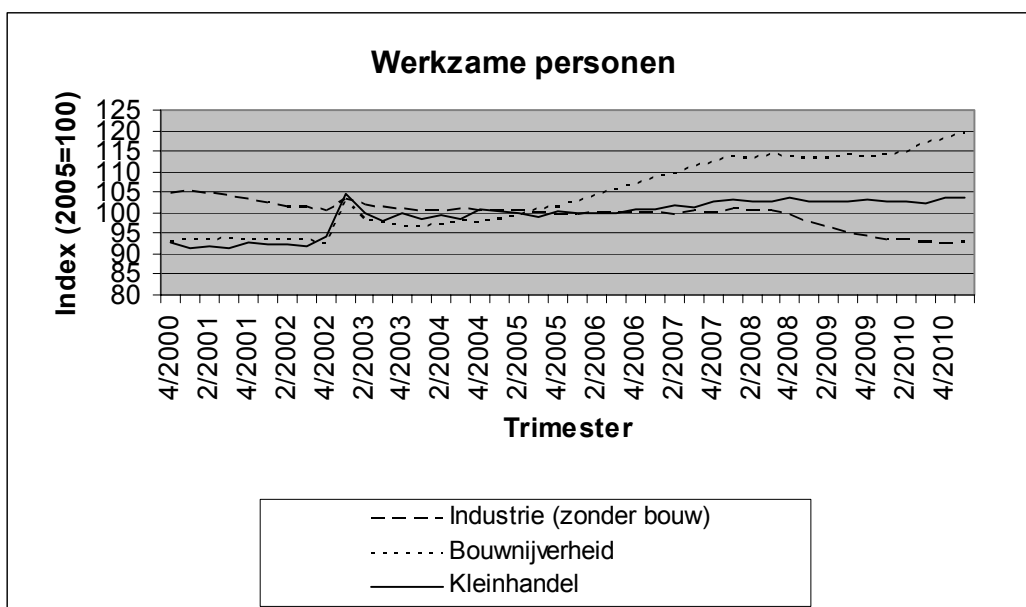

N.B.: De index van het aantal werknemers is gebaseerd op RSZ- cijfers. De index van het aantal werkzame personen is gebaseerd op RSZ- en RSVZ- cijfers (RSVZ omvat zelfstandigen en help(st)ers niet onderworpen aan de RSZ).

Vanaf 2009 worden de indexen berekend in nace rev.2. De indexen van 2000 tot 2008 werden herberekend naar nace rev.2, waardoor er lichte wijzigingen kunnen zijn tegenover de indexen gebaseerd op nace rev.1.

Bezoek onze website <http://statbel.fgov.be> voor meer informatie over:

Nace rev.2 (en nace rev.1): <http://statbel.fgov.be/nl/statistieken/gegevensinzameling/nomenclaturen/nacebel/index.jsp>

Werknemers en werkzame personen : <http://statbel.fgov.be/nl/statistieken/cijfers/economie/indicatoren/werknemers/index.jsp>

Overzicht conjunctuurindicatoren: <http://statbel.fgov.be/nl/statistieken/cijfers/economie/indicatoren/index.jsp>

Conjunctuurindicatoren – persbericht

Omzetindex van maart 2011

De trend ¹ van de omzet van de winning van delfstoffen en de industrie vertoont in maart 2011 een stijging van 0.5% ten opzichte van februari 2011 en een stijging van 4.8% ten opzichte van maart 2010.

De resultaten werden berekend op basis van de PRODCOM-enquête.

Bruto- indexen (2000=100)

	Jan	Feb	Maart	April	Mei	Juni	Juli	Aug	Sept	Okt	Nov	Dec	Jaargem.
2008	128.0	127.0	128.8	137.9	128.4	135.9	122.2	113.1	136.2	138.0	115.2	111.0	126.8
2009	99.2	102.4	112.7	105.5	98.3	116.4	97.4	93.3	117.4	114.5	108.3	105.2	105.9
2010	99.4	104.2	123.4	110.9	110.0	127.8	101.2	102.8	128.5	125.6	125.8	119.9	115.0
2011	106.3	123.1	141.8										

Trend (2000=100)

	Jan	Feb	Maart	April	Mei	Juni	Juli	Aug	Sept	Okt	Nov	Dec	Jaargem.
2008	128.5	128.3	127.3	127.5	127.1	126.6	127.3	126.0	123.1	120.3	117.2	113.6	124.4
2009	110.1	108.4	108.0	106.5	105.0	105.1	105.7	105.8	106.0	105.9	106.4	107.5	106.7
2010	108.5	109.2	110.4	111.2	112.3	114.2	114.6	114.9	116.2	117.6	118.4	117.4	113.7
2011	115.5	115.1	115.7										

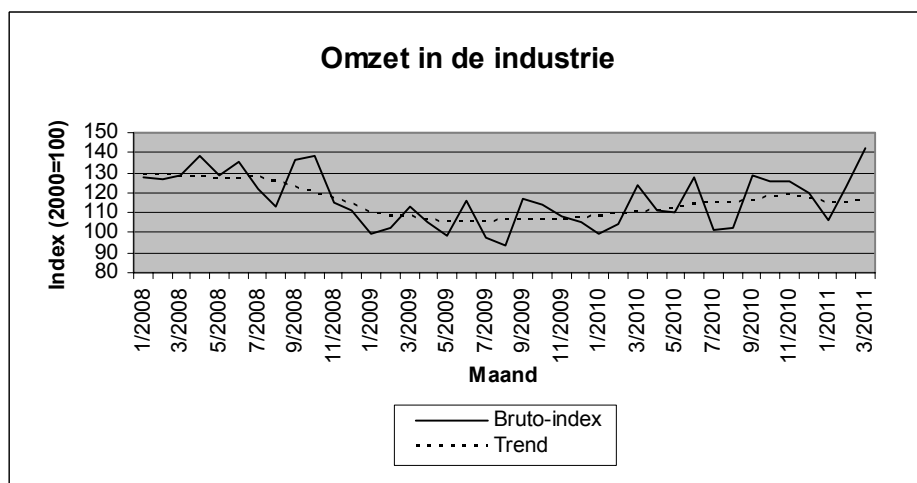

Bezoek onze website <http://statbel.fgov.be> voor meer informatie over:

Omzet in de industrie : http://statbel.fgov.be/nl/statistieken/cijfers/economie/indicatoren/omzet_industrie/index.jsp

Prodcomenquête: <http://statbel.fgov.be/nl/statistieken/gegevensinzameling/enquetes/prodcom/index.jsp>

Overzicht conjunctuurindicatoren: <http://statbel.fgov.be/nl/statistieken/cijfers/economie/indicatoren/index.jsp>

¹ Trend: resultaat na uitschakeling van seizoen- en toevallige schommelingen

Statistische domeinen

- Algemeen
- Grondgebied en leefmilieu
- Bevolking
- Samenleving
- Economie en financiën
- Landbouw en aanverwante activiteiten
- Industrie
- Diensten, handel en vervoer

Algemene Directie Statistiek en Economische Informatie
FOD Economie
B-1000 Brussel
tel. 02/277.55.03
fax 02/277.55.19

ISSN 0771 - 0410

<http://statbel.fgov.be> - <http://www.economie.fgov.be>
info@economie.fgov.be

I. ECONOMIE EN FINANCIEN

Conjunctuurindicatoren

Kalender voor het uitbrengen van de indicatoren
Indexcijfers van de consumptieprijzen - Mei 2011

II. INDUSTRIE EN BOUWNIJVERHEID

Industrie

Tabak - April 2011

III. DIENSTEN, HANDEL EN VERVOER

Binnenlandse handel

Omzet van de grote distributieondernemingen (basis 1995 = 100) - Maart 2011

In deze publicatie vindt u **de recentste statistieken** van de volgende domeinen: leefmilieu, bevolking, samenleving, economie en financiën, landbouw, industrie, diensten, handel en vervoer.

Daarnaast biedt onze website <http://statbel.fgov.be> een selectie van statistieken, die dagelijks worden bijgewerkt.

Publicaties bestelt u door storting op postrekening nr. 679-2005886-23 van de Algemene Directie Statistiek en Economische Informatie

Voor meer informatie :
Algemene directie Statistiek
en Economische Informatie
Vooruitgangstraat, 50 - 1210 Brussel
Tel. : 02/277.55.03 - Fax: 02/277.55.19

LUIK

Bd de la Sauvenière, 73-75 - 4000 Liège
Tel: 02/277.55.78
Fax: 04/222.49.94

GENT

Gaston Crommenlaan, 6 bus 0901 - 9050 Gent
Tel: 02/277.86.96
Fax: 02/277.54.06

CHARLEROI

Tour Biarent, Bd Audent 14/5 - 6000 Charleroi
Tel: 02/277.80.37
Fax: 02/277.57.03

ANTWERPEN

Italiëlei 124, Bus 85 -2000 Antwerpen
Tel: 03/229.07.00
Fax: 03/233.28.30

CONVENTIONELE TEKENS

Gegevens ontbreken	..
0 of minder dan de helft van de gebruikte eenheid	-
Voorlopige cijfers	(*)
De komma wordt gebruikt om de eenheden te scheiden van de decimalen	

Verantwoordelijke uitgever : A. Versonnen

Auteursrecht voorbehouden

Het reproduceren van de inhoud van deze publicatie is niet toegestaan, noch geheel, noch gedeeltelijk, noch in de oorspronkelijke, noch in bewerkte vorm, tenzij met schriftelijke machtiging vanwege de Algemene Directie Statistiek en Economische Informatie.

Het gebruiken van de inhoud van deze publicatie als toelichting of bewijsvoering in een artikel, een boekbespreking of een boek is toegestaan, mits duidelijke en nauwkeurige bronvermelding.

Economie en financiën
Conjunctuurindicatoren

Kalender voor het uitbrengen van de indicatoren

De indicatoren zijn beschikbaar op de aangeduide dag om 0 uur op onze website <http://statbel.fgov.be>

Beschikbaar vanaf	Indicator	Referentieperiode	Frequentie
Juni 2011			
24	Afzetprijnsindexen	maart 2011	maandelijks
24	Afzetprijnsindexen	april 2011	maandelijks
24	Faillissementsstatistieken	mei 2011	maandelijks
24	Kleinhandelsindexen	april 2011	maandelijks
24	Afzetprijnsindexen	mei 2011	maandelijks
24	Productie-indexen	april 2011	maandelijks
27	Indexen van de nieuwe orders	april 2011	maandelijks
Juli 2011			
7	Consumptieprijsindex	juni 2011	maandelijks
14	Faillissementsstatistieken	juni 2011	maandelijks
25	Kleinhandelsindexen	mei 2011	maandelijks
25	Afzetprijnsindexen	juni 2011	maandelijks
25	Productie-indexen	mei 2011	maandelijks
27	Indexen van de nieuwe orders	mei 2011	maandelijks
Augustus 2011			
3	Consumptieprijsindex	juli 2011	maandelijks
11	Faillissementsstatistieken	juli 2011	maandelijks
23	Kleinhandelsindexen	juni 2001	maandelijks
25	Afzetprijnsindexen	juli 2011	maandelijks
25	Productie-indexen	juni 2001	maandelijks
29	Indexen van de nieuwe orders	juni 2001	maandelijks
September 2011			
5	Consumptieprijsindex	augustus 2011	maandelijks
15	Faillissementsstatistieken	augustus 2011	maandelijks
18	Indexen van de nieuwe orders	juli 2011	maandelijks
21	Kleinhandelsindexen	juli 2011	maandelijks
22	Afzetprijnsindexen	augustus 2011	maandelijks
23	Productie-indexen	juli 2011	maandelijks
Oktober 2011			
5	Consumptieprijsindex	september 2011	maandelijks
13	Faillissementsstatistieken	augustus 2011	maandelijks
21	Kleinhandelsindexen	augustus 2011	maandelijks
25	Productie-indexen	augustus 2011	maandelijks
25	Indexen van de nieuwe orders	augustus 2011	maandelijks
27	Afzetprijnsindexen	september 2011	maandelijks

Deze kalender kan op aanvraag ook afzonderlijk verkregen worden.
(Tel. 02/277.55.04 - Fax. 02/277.55.19)

Conjunctuurindicatoren

INDEXCIJFERS VAN DE CONSUMTIEPRIJZEN

	Algemeen indexcijfer			Gezondheidsindex		Voeding- middelen (1)	Niet- voeding- middelen	Diensten	Huur
	Base								
	2004=100	1996=100	1988=100	2004=100	1996=100				
Basis: 1981 = 100									
1988	70,84	81,40	99,91	-	-	133,88	131,91	138,59	145,85
1989	73,03	83,93	103,01	-	-	138,07	136,37	142,14	151,24
1990	75,55	86,82	106,56	-	-	143,18	141,17	146,69	156,08
Basis: 1988 = 100									
1991	77,98	89,62	109,99	-	-	108,88	110,20	110,46	109,49
1992	79,87	91,79	112,66	-	-	108,75	111,86	115,07	115,93
1993	82,07	94,32	115,76	-	-	107,89	115,20	119,45	122,05
1994	84,03	96,56	118,51	85,11	96,83	109,82	117,57	122,52	127,61
1995	85,26	97,98	120,25	86,44	98,34	111,15	118,52	124,99	131,29
1996	87,02	100,00	122,73	87,87	99,97	111,85	121,34	127,92	134,54
1997	88,43	101,63	124,73	89,03	101,29	114,31	123,16	129,81	136,80
Basis : 1996 = 100									
1998	89,27	102,60	125,92	90,16	102,58	104,08	101,04	103,85	102,87
1999	90,27	103,75	127,33	91,02	103,54	104,29	102,30	105,48	104,34
2000	92,57	106,39	130,57	92,73	105,49	105,19	106,26	107,60	105,85
2001	94,86	109,02	133,80	95,27	108,38	109,64	108,08	110,24	107,87
2002	96,42	110,81	136,00	96,97	110,32	112,05	108,72	113,18	110,52
2003	97,95	112,57	138,16	98,38	111,92	114,33	110,01	115,16	112,97
2004	100,00	114,93	141,06	99,98	113,74	116,09	112,46	117,88	115,10
2005	102,79	118,13	144,98	102,15	116,21	118,33	116,51	120,65	117,39
Basis : 2004 = 100									
2006	104,63	120,25	147,58	103,95	118,26	104,19	105,21	103,85	105,56
2007	106,53	122,44	150,27	105,79	120,35	107,96	106,28	105,82	107,44
2008	111,32	127,94	157,01	110,26	125,44	114,25	112,60	107,94	109,48
2009	111,26	127,87	156,93	110,90	126,18	115,46	109,54	111,02	111,68
2010	113,69	130,67	160,36	112,76	128,29	117,23	113,01	112,60	112,92

(1) Dranken inbegrepen.

Thematische directie economie - Tel: 02/ 277.51.11 - E-mail: ind@economie.fgov.be.

Bron: Thematische directie economie, FOD Economie, K.M.O., Middenstand en Energie.

Conjunctuurindicatoren

INDEXCIJFERS VAN DE CONSUMTIEPRIJZEN

	Algemeen indexcijfer			Gezondheidsindex		Voeding- middelen (1)	Niet- voeding- middelen	Diensten	Huur
	Base								
	2004=100	1996=100	1988=100	2004=100	1996=100				
Basis : 2004 = 100									
2009									
Januari	111,36	127,99	157,07	111,45	126,80	116,46	110,58	109,38	110,79
Februari	111,74	128,42	157,61	111,75	127,14	116,37	110,57	110,67	110,91
Maart	111,10	127,69	156,71	111,07	126,36	116,20	109,29	110,49	111,21
April	111,33	127,95	157,03	111,17	126,48	116,50	109,58	110,59	111,44
Mei	111,25	127,86	156,92	110,96	126,24	116,38	109,34	110,73	111,52
Juni	111,04	127,62	156,62	110,50	125,72	115,44	108,93	111,18	111,85
Juli	110,97	127,54	156,52	110,48	125,69	114,96	108,54	111,76	112,03
Augustus	111,31	127,93	157,00	110,66	125,90	114,48	109,61	111,66	111,90
September	111,02	127,60	156,59	110,46	125,67	114,30	109,10	111,53	112,15
Oktober	111,07	127,65	156,66	110,64	125,88	114,66	109,05	111,53	112,15
November	111,36	127,99	157,07	110,75	126,00	114,97	109,87	111,09	112,09
December	111,54	128,19	157,33	110,96	126,24	114,79	110,02	111,57	112,13
Basis : 2004 = 100									
2010									
Januari	112,05	128,78	158,05	111,36	126,69	116,16	110,86	111,12	112,45
Februari	112,52	129,32	158,71	111,90	127,31	116,52	111,14	111,98	112,50
Maart	112,94	129,80	159,30	112,11	127,55	117,14	112,01	111,66	112,72
April	113,33	130,25	159,85	112,34	127,81	117,27	112,71	111,85	112,72
Mei	113,78	130,77	160,49	112,72	128,24	117,58	113,37	112,17	112,83
Juli	113,82	130,81	160,54	112,86	128,40	117,08	112,80	113,41	112,98
Augustus	113,89	130,89	160,64	112,94	128,49	117,06	113,03	113,33	113,07
September	114,25	131,31	161,15	113,29	128,89	117,55	113,65	113,25	113,10
Oktober	114,41	131,49	161,38	113,46	129,08	117,61	113,92	113,36	113,16
November	114,55	131,65	161,57	113,55	129,19	117,74	114,24	113,24	113,20
December	115,00	132,17	162,21	113,84	129,52	117,87	115,26	113,16	113,30
Basis : 2004 = 100									
2010									
Januari	115,66	132,93	163,14	114,38	130,13	118,59	115,85	113,98	113,48
Februari	116,33	133,70	164,08	115,05	130,89	119,09	116,81	114,42	113,67
Maart	116,91	134,36	164,90	115,39	131,28	118,93	117,94	114,74	113,81
April	117,20	134,70	165,31	115,57	131,48	119,62	118,35	114,63	113,94
Mei	117,59	135,15	165,86	115,98	131,95	120,09	118,99	114,67	114,13

(1) Dranken inbegrepen.

Thematische directie economie - Tel: 02/ 277.51.11 - E-mail: ind@economie.fgov.be.

Bron: Thematische directie economie, FOD Economie, K.M.O., Middenstand en Energie.

Industrie en bouwnijverheid

Industrie

Tabak

Aantal geleverde vignetten en bedrag van de accijnsrechten op de bewerkte tabak (1)

	Tabak					
	Aantal geleverde vignetten			Bedrag van de accijnsrechten overeenstemmend met de geleverde vignetten		
	Sigaren en Sigarillos	Sigaretten	Rook-, snuiftabak, ...	Sigaren en Sigarillos	Sigaretten	Rook-, snuiftabak, ...
x 1 000	x 1 000	x 1 000	€	€	€	
2005	35 264	603 163	126 839	6 897 115	1 425 201 619	224 883 083
2006	34 637	601 259	141 694	7 323 805	1 459 034 108	260 831 913
2007	33 593	567 051	108 594	14 191 991	1 559 457 007	246 504 205
2008	30 014	539 635	83 565	14 043 603	1 532 011 769	210 007 995
2009	24 337	523 383	97 029	12 667 583	1 529 514 614	245 088 596
2010	23 887	561 627	112 220	12 568 873	1 686 546 260	287 694 288
2010 April	2 802	43 454	7 098	1 654 490	133 152 782	18 378 147
Mei	2 116	49 911	9 013	1 000 299	155 904 546	23 821 918
Juni	1 266	45 137	10 812	758 895	134 296 051	27 792 923
Juli	1 017	44 448	5 583	583 738	131 720 945	14 834 840
Augustus	779	45 684	6 108	487 328	135 002 384	18 070 534
September	2 127	50 050	11 515	1 055 470	150 940 643	28 396 515
Oktober	1 594	48 389	9 928	877 958	144 555 990	25 522 063
November	903	48 162	9 401	475 929	142 954 280	24 594 096
December	403	75 472	15 087	285 294	226 739 040	43 229 257
2011 Januari	150	4 288	68	132 302	12 311 886	250 546
Februari	307	28 103	3 648	193 562	82 764 916	8 162 346
Maart	791	33 781	7 175	460 458	103 393 753	16 041 586
April	1 554	36 900	8 839	904 765	112 747 261	21 197 078

Diensten, handel en vervoer

Binnenlandse handel

Binnenlandse handel

T2. Omzet van de grote distributieondernemingen:

Kettingindexcijfers weekbericht - Basisjaar 1995 = 100

T2.1 Grote distributieondernemingen

	Groot warenhuizen met verschillende afdelingen				
	Totaal	Voeding	Textiel- en kledingsartikelen, schoenen	Huishoud- artikelen	Andere artikelen
2005	124	127	120	136	107
2006	124	128	124	139	96
2007	124	127	124	139	97
2008	116	116	114	120	112
2009	113	112	114	115	110
2010	102	100	116	105	96
2011					
Januari	106	92	176	116	82
Februari	84	88	80	86	75
Maart	92	94	92	95	83

	Ondernemingen met bijhuizen					Super- markten
	Totaal	Voeding	Textiel- en kledingsartikelen, schoenen	Huishoud- artikelen	Andere artikelen	Totaal
2005	162	160	126	166	195	118
2006	174	170	133	172	226	119
2007	186	179	142	187	245	117
2008	195	193	145	185	249	117
2009	208	200	172	201	269	129
2010	224	213	216	164	284	144
2011						
Januari	223	196	274	181	259	137
Februari	184	179	164	122	241	132
Maart	218	210	224	125	263	142

T2. Omzet in de kleinhandel:

Kettingindexcijfers weekbericht - Basisjaar 1995 = 100

T2.2 Andere handel, totaal van kleinhandelsondernemingen & nieuwe personenwagen

	Andere handel				
	Totaal	Voeding	Textiel- en kledingsartikelen, schoenen	Huishoudartikelen	Andere artikelen
2005	120	114	109	118	129
2006	126	117	119	131	130
2007	131	115	148	138	130
2008	125	116	111	120	138
2009	138	120	158	144	133
2010	144	128	164	132	143
2011					
Januari	144	120	205	124	137
Februari	133	115	127	118	137
Maart	153	129	182	136	149

	Totaal van kleinhandelsondernemingen						Nieuwe personenwagen	
	Waarde	Hoeveelheid	Voeding	Textiel- en kledingsartikelen, schoenen	Huishoudartikelen	Andere artikelen	Waarde	Hoeveelheid
2005	138	121	137	128	142	146	171	130
2006	142	123	140	139	149	150		
2007	148	125	143	165	158	148		
2008	156	129	147	169	168	153		
2009	156	126	146	174	160	152		
2010	159	127	155	185	153	164		
2011								
Januari	157	124	145	228	150	145		
Februari	139	109	134	135	134	147		
Maart	160	126	152	196	152	165		

Statistische domeinen

- Algemeen
- Grondgebied en leefmilieu
- Bevolking
- Samenleving
- Economie en financiën
- Landbouw en aanverwante activiteiten
- Industrie
- Diensten, handel en vervoer

Algemene Directie Statistiek en Economische Informatie
FOD Economie
B-1000 Brussel
tel. 02/277.55.03
fax 02/277.55.19

ISSN 0771 - 0410

<http://statbel.fgov.be> - <http://www.economie.fgov.be>
info@economie.fgov.be

I. ECONOMIE EN FINANCIEN

Conjunctuurindicatoren

Kalender voor het uitbrengen van de indicatoren	5
Indexen van de nieuwe orders - April 2011	6

II. INDUSTRIE EN BOUWNIJVERHEID

Industrie

Maandstatistiek van de industrie (PRODCOM) - April 2011	9
Waterdistributie - April 2011	19

In deze publicatie vindt u **de recentste statistieken** van de volgende domeinen: leefmilieu, bevolking, samenleving, economie en financiën, landbouw, industrie, diensten, handel en vervoer.

Daarnaast biedt onze website <http://statbel.fgov.be> een selectie van statistieken, die dagelijks worden bijgewerkt.

Publicaties bestelt u door storting op postrekening nr. 679-2005886-23 van de Algemene Directie Statistiek en Economische Informatie

Voor meer informatie :
Algemene directie Statistiek
en Economische Informatie
Vooruitgangstraat, 50 - 1210 Brussel
Tel. : 02/277.55.03 - Fax: 02/277.55.19

LUIK

Bd de la Sauvenière, 73-75 - 4000 Liège
Tel: 02/277.55.78
Fax: 04/222.49.94

GENT

Gaston Crommenlaan, 6 bus 0901 - 9050 Gent
Tel: 02/277.86.96
Fax: 02/277.54.06

CHARLEROI

Tour Biarent, Bd Audent 14/5 - 6000 Charleroi
Tel: 02/277.80.37
Fax: 02/277.57.03

ANTWERPEN

Italiëlei 124, Bus 85 -2000 Antwerpen
Tel: 03/229.07.00
Fax: 03/233.28.30

CONVENTIONELE TEKENS

Gegevens ontbreken	..
0 of minder dan de helft van de gebruikte eenheid	-
Voorlopige cijfers	(*)
De komma wordt gebruikt om de eenheden te scheiden van de decimalen	

Verantwoordelijke uitgever : A. Versonnen

Auteursrecht voorbehouden

Het reproduceren van de inhoud van deze publicatie is niet toegestaan, noch geheel, noch gedeeltelijk, noch in de oorspronkelijke, noch in bewerkte vorm, tenzij met schriftelijke machtiging vanwege de Algemene Directie Statistiek en Economische Informatie.

Het gebruiken van de inhoud van deze publicatie als toelichting of bewijsvoering in een artikel, een boekbespreking of een boek is toegestaan, mits duidelijke en nauwkeurige bronvermelding.

Economie en financiën
Conjunctuurindicatoren

Kalender voor het uitbrengen van de indicatoren

De indicatoren zijn beschikbaar op de aangeduide dag om 0 uur op onze website <http://statbel.fgov.be>

Beschikbaar vanaf	Indicator	Referentieperiode	Frequentie
Juli 2011			
13	Afzetprijnsindexen	maart 2011	maandelijks
13	Afzetprijnsindexen	april 2011	maandelijks
13	Faillissementsstatistieken	mei 2011	maandelijks
13	Kleinhandelsindexen	april 2011	maandelijks
13	Afzetprijnsindexen	mei 2011	maandelijks
13	Productie-indexen	april 2011	maandelijks
13	Consumptieprijsindex	juni 2011	maandelijks
14	Faillissementsstatistieken	juni 2011	maandelijks
25	Kleinhandelsindexen	mei 2011	maandelijks
25	Afzetprijnsindexen	juni 2011	maandelijks
25	Productie-indexen	mei 2011	maandelijks
27	Indexen van de nieuwe orders	mei 2011	maandelijks
Augustus 2011			
3	Consumptieprijsindex	juli 2011	maandelijks
11	Faillissementsstatistieken	juli 2011	maandelijks
23	Kleinhandelsindexen	juni 2001	maandelijks
25	Afzetprijnsindexen	juli 2011	maandelijks
25	Productie-indexen	juni 2001	maandelijks
29	Indexen van de nieuwe orders	juni 2001	maandelijks
September 2011			
5	Consumptieprijsindex	augustus 2011	maandelijks
15	Faillissementsstatistieken	augustus 2011	maandelijks
18	Indexen van de nieuwe orders	juli 2011	maandelijks
21	Kleinhandelsindexen	juli 2011	maandelijks
22	Afzetprijnsindexen	augustus 2011	maandelijks
23	Productie-indexen	juli 2011	maandelijks
Oktober 2011			
5	Consumptieprijsindex	september 2011	maandelijks
13	Faillissementsstatistieken	augustus 2011	maandelijks
21	Kleinhandelsindexen	augustus 2011	maandelijks
25	Productie-indexen	augustus 2011	maandelijks
25	Indexen van de nieuwe orders	augustus 2011	maandelijks
27	Afzetprijnsindexen	september 2011	maandelijks

Deze kalender kan op aanvraag ook afzonderlijk verkregen worden.
(Tel. 02/277.55.04 - Fax. 02/277.55.19)

Conjunctuurindicatoren – Persbericht

Index van de nieuwe orders van april 2011

De trend ¹ van de nieuwe orders in de industrie met productie op basis van orders vertoont in april 2011 een daling van 1.4% ten opzichte van maart 2011 en een stijging van 14.1% ten opzichte van april 2010.

De resultaten werden berekend op basis van de PRODCOM-enquête.

Industrie (zonder bouw)

	Jan	Feb	Maart	April	Mei	Juni	Juli	Aug	Sept	Okt	Nov	Dec	Jaargem.
Bruto-indexen (2000=100)													
2008	111.7	109.9	111.1	112.3	107.4	124.8	106.4	95.3	119.4	113.5	91.4	88.2	107.6
2009	77.7	77.8	88.4	79.1	76.4	90.0	76.2	72.1	102.1	93.6	87.4	85.4	83.8
2010	82.0	89.0	106.7	90.3	92.4	106.8	82.6	89.1	113.8	102.1	104.9	104.8	97.0
2011	111.1	107.7	124.9	103.0									
Trend (2000=100)													
2008	110	108	107.6	108	108	106	105	105	103	99	94.5	91.4	103.8
2009	89.5	87.8	86.22	84.6	83.9	84.5	85.3	86.8	88.8	89.4	89.2	88.4	87.0
2010	88.1	89.7	91.66	93	94.7	96.1	97.3	99.6	101	102	104	107	97.0
2011	109	109	107.6	106									

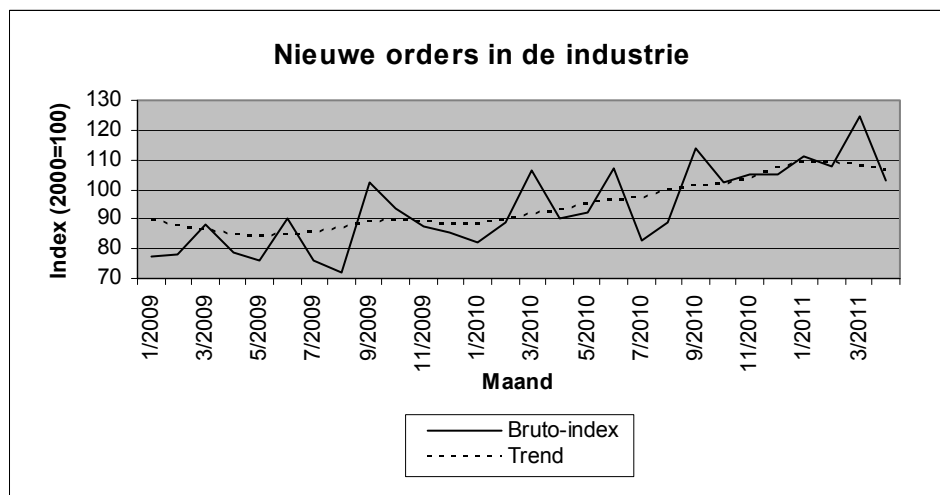

Bezoek onze website <http://statbel.fgov.be> voor meer informatie over:

Nieuwe orders : http://statbel.fgov.be/nl/statistieken/cijfers/economie/indicatoren/nieuwe_orders/index.jsp

Prodcomenquête: <http://statbel.fgov.be/nl/statistieken/gegevensinzameling/enquetes/prodcom/index.jsp>

Overzicht conjunctuurindicatoren: <http://statbel.fgov.be/nl/statistieken/cijfers/economie/indicatoren/index.jsp>

¹Trend: resultaat na uitschakeling van seizoen- en toevallige schommelingen

Industrie en bouwnijverheid

Industrie

PRODCOM – Inleiding per activiteit

Inleiding

1 januari 1994 betekent een keerpunt in de opstelling van maandstatistieken van de industriële productie. Tot 1993 bestond voor de meeste sectoren een specifieke maandstatistiek. De gebruikte goederennomenclatuur was een empirisch ontworpen productenlijst per bedrijfstak.

Sinds het tot stand komen van de interne markt op 1 januari '93 is de behoefte aan internationaal vergelijkbare resultaten toegenomen. Men wil de gegevens over productie kunnen koppelen aan die over de buitenlandse handel. Dit leidde tot de PRODCOM-enquête.

De meeste industriële ondernemingen met 20 of meer personeelsleden of met een jaaromzet van 3 500 000 EUR, en sommige andere ondernemingen met een industriële nevenactiviteit waar tenminste 20 personen werken, zijn onderworpen aan Prodcom, vanaf januari 2008.

Om uiteenlopende redenen worden de statistieken van enkele sectoren (energie, recuperatie, waterdistributie, slachthuizen, zuivel, ijzer en staal) nog ingezameld volgens het oude systeem.

De nieuwe nomenclatuur voor de productiestatistieken, de Prodcom-lijst, bevat ongeveer 5.700 industriële producten, hoofdzakelijk goederen, maar ook een aantal industriële diensten. Elke rubriek van de Prodcom-lijst wordt aangeduid door een code van acht cijfers. De eerste vier cijfers komen overeen met een klasse van de NACE-rev. 2. Aldus wordt een overeenstemming gerealiseerd tussen producten en activiteiten. Bovendien bestaan de rubrieken van de Prodcom-lijst uit artikelen of groepen artikelen van de gecombineerde nomenclatuur.

Er wordt geënquêteerd op het niveau van de lokale eenheid. Indien in één lokale eenheid meerdere activiteiten worden uitgeoefend, vult men één aangifte in per activiteit, t.t.z. per afdeling (2 cijfers) van de NACE-rev. 2. Naast gegevens betreffende de waarde van de productie volgens de hoofdactiviteit (hoeveelheid en waarde van de leveringen), zijn er ook gegevens betreffende tewerkstelling en arbeidsvolume.

In deze tabel is de waarde van de productie van een vestiging gerangschikt in één code op vier cijfers van de NACE-rev.2. Deze code duidt de hoofdactiviteit van de vestiging aan.

Ter verduidelijking volgt een voorbeeld:

Gegeven een vestiging X die twee producten A (code 17.20.31.59) en B (code 17.30.30.30) produceert met als respectievelijke waarde 60 000 EUR en 40 000 EUR. Deze producten behoren tot twee verschillende klassen van de NACE-rev.2 (d.w.z. de eerste vier cijfers van de Prodcom-code van A en B verschillen). Vestiging X krijgt als hoofdactiviteit de eerste vier cijfers van product A nl. 17.20 (met het grootste aandeel in de waarde van de productie van vestiging X).

In de tabel wordt de volledige waarde van de productie van vestiging X, 100 000 EUR, opgenomen in de activiteitscode 17.2 (drie cijfers).

De resultaten zijn nog voorlopig, omdat er nog steeds een kleine non-respons is.

De belangrijke verschillen die worden vastgesteld voor bepaalde sectoren tussen december van een bepaald jaar en januari van het volgend jaar, zijn gedeeltelijk te wijten aan de jaarlijkse bijwerking van het Prodcom-aangeversbestand.

PRODCOM - Leveringen per activiteit

Waarde van de industriële productie (1) volgens de hoofdactiviteit van de vestiging (voorlopige cijfers in 1 000 €)

NACE Code	Activiteit	2010	2011		
			Februari	Maart	April
08	Overige winning van delfstoffen	582 911	52 466	65 732	57 532
08.1	Winning van steen, zand en klei	519 656	44 070	55 439	50 161
08.9	Winning van delfstoffen, n.e.g.	63 255	8 396	10 292	7 371
1D	Vervaardiging van voedingsmiddelen en dranken (1D=10 m.u.v. slachterijen en melkerijen)	19 809 498	1 659 517	1 883 305	1 719 215
10.B	Productie en verwerking van vlees en vleesproducten (10B= 10.1 m.u.v. slachterijen)	4 141 255	320 084	369 864	349 994
10.2	Verwerking en conservering van vis en van schaal- en weekdieren	453 237	35 219	40 418	39 784
10.3	Verwerking en conservering van groenten en fruit	2 793 958	246 387	270 309	251 722
10.4	Vervaardiging van plantaardige en dierlijke oliën en vetten	1 601 362	161 814	191 026	183 533
10.C	Consumptie-ijs (10.C = 10.52)	247 698	17 342	27 766	31 480
10.6	Vervaardiging van maalderijproducten, zetmeel en zetmeelproducten	1 556 443	136 029	156 298	142 736
10.7	Vervaardiging van bakkerijproducten en deegwaren	2 171 688	167 107	196 004	175 328
10.8	Vervaardiging van andere voedingsmiddelen	4 795 308	391 541	419 869	356 227
10.9	Vervaardiging van diervoeders	2 048 548	183 994	211 751	188 412
11	Vervaardiging van dranken	3 319 762	255 906	318 823	302 754
12	Vervaardiging van tabaksproducten	430 268	35 504	42 544	43 695
13	Vervaardiging van textiel	3 343 287	278 196	336 718	277 814
13.1	Bewerken en spinnen van textielvezels	135 747	12 346	14 813	11 931
13.2	Weven van textiel	665 558	55 035	67 308	55 618
13.3	Textielveredeling	68 537	5 343	6 588	5 240
13.9	Vervaardiging van andere textielproducten	2 473 445	205 473	248 008	205 025
14	Vervaardiging van kleding	111 096	12 340	11 510	8 524
14.1	Vervaardiging van kleding, exclusief bontkleding	103 631	11 714	11 024	8 173

(1) Leveringen m.i.v. de industriële behandelingen en diensten en aan het buitenland geleverd maakloonwerk.

PRODCOM - Leveringen per activiteit

Waarde van de industriële productie (1) volgens de hoofdactiviteit van de vestiging (voorlopige cijfers in 1 000 €) - vervolg

NACE Code	Activiteit	2010	2011		
			Februari	Maart	April
14.3	Vervaardiging van gebreide en gehaakte kleding	7 466	626	486	351
15	Vervaardiging van leer en van producten van leer	73 322	6 284	6 141	5 523
15.1	Looien en bewerken van leer; vervaardiging van koffers, tassen, zadel- en tuigmakerswerk; bereiden en ...	55 870	4 578	4 627	4 264
15.2	Vervaardiging van schoeisel	17 452	1 706	1 514	1 259
16	Houtindustrie en vervaardiging van artikelen van hout en van kurk, exclusief meubelen; vervaardiging van ...	2 134 032	183 590	217 476	198 701
16.1	Zagen en schaven van hout	288 104	27 809	30 844	29 732
16.2	Vervaardiging van artikelen van hout, kurk, riet of vlechtwerk	1 845 928	155 781	186 633	168 969
17	Vervaardiging van papier en papierwaren	3 536 956	303 709	341 259	302 768
17.1	Vervaardiging van pulp, papier en karton	1 449 177	120 247	137 781	118 683
17.2	Vervaardiging van artikelen van papier of karton	2 087 779	183 462	203 478	184 085
18	Drukkerijen, reproductie van opgenomen media	1 839 892	166 891	177 746	150 061
18.A	Drukkerijen, reproductie van opgenomen media (18.A = 18.1+18.2)	1 839 892	166 891	177 746	150 061
20	Vervaardiging van chemische producten	28 994 199	2 613 536	2 967 615	2 712 591
20.1	Vervaardiging van chemische basisproducten, kunstmeststoffen en stikstofverbindingen en van ...	23 782 030	2 146 232	2 461 259	2 261 658
20.A	Vervaardiging van chemische producten (20.A = 20.2 + 20.5)	2 639 194	252 664	261 984	234 995
20.3	Vervaardiging van verf, vernis e.d., drukinkt en mastiek	931 434	69 425	81 924	71 443
20.4	Vervaardiging van zeep, wasmiddelen, poets- en reinigingsmiddelen, parfums en toiletartikelen	1 170 485	95 977	106 894	94 846
20.6	Vervaardiging van synthetische en kunstmatige vezels	471 056	49 237	55 554	49 649
21	Vervaardiging van farmaceutische grondstoffen en producten	6 815 083	631 882	894 544	599 870
21.1	Vervaardiging van farmaceutische grondstoffen	147 891	10 705	17 807	9 778
21.2	Vervaardiging van farmaceutische producten	6 667 192	621 177	876 738	590 092
22	Vervaardiging van producten van rubber of kunststof	5 170 081	455 721	525 841	461 368

(1) Leveringen m.i.v. de industriële behandelingen en diensten en aan het buitenland geleverd maakloonwerk.

PRODCOM - Leveringen per activiteit

Waarde van de industriële productie (1) volgens de hoofdactiviteit van de vestiging (voorlopige cijfers in 1 000 €) - vervolg

NACE Code	Activiteit	2010	2011		
			Februari	Maart	April
22.1	Vervaardiging van producten van rubber	403 819	36 460	41 377	35 586
22.2	Vervaardiging van producten van kunststof	4 766 262	419 261	484 464	425 782
23	Vervaardiging van andere niet-metaalhoudende minerale producten	5 241 986	424 341	534 446	477 172
23.1	Vervaardiging van glas en glaswerk	1 375 784	104 048	121 639	111 630
23.B	Vervaardiging van andere (23.B = 23.2 + 23.4) niet-metaalhoudende minerale producten	101 141	8 626	9 361	7 780
23.3	Vervaardiging van producten voor de bouw, van klei	349 415	27 672	37 708	32 331
23.5	Vervaardiging van cement, kalk en gips	929 714	82 461	98 535	87 361
23.6	Vervaardiging van artikelen van beton, cement en gips	1 938 134	162 557	207 355	182 788
23.7	Houwen, bewerken en afwerken van natuursteen	134 460	9 410	10 770	10 214
23.9	Vervaardiging van andere schuurmiddelen en niet-metaalhoudende minerale producten n.e.g.	413 337	29 568	49 079	45 069
24	Vervaardiging van metalen in primaire vorm	16 840 887	1 625 318	1 855 735	1 688 327
24.1	Vervaardiging van ijzer en staal en van ferrolegeringen	8 753 912	858 075	950 670	831 482
24.2	Vervaardiging van buizen, pijpen, holle profielen en fittings daarvoor, van staal	174 227	14 239	15 476	15 726
24.3	Vervaardiging van andere producten van de eerste verwerking van staal	1 155 760	106 235	123 422	106 389
24.4	Productie van edele metalen en van andere non-ferrometalen	6 533 146	630 000	746 852	716 741
24.5	Gieten van metalen	223 842	16 769	19 315	17 989
25	Vervaardiging van producten van metaal, exclusief machines en apparaten	6 181 230	549 603	631 879	568 686
25.1	Vervaardiging van metalen constructiewerken	2 284 568	202 397	232 455	227 655
25.2	Vervaardiging van tanks, reservoirs en bergingsmiddelen, van metaal	605 021	49 060	49 344	49 051
25.5	Smeden, persen, stampen en profielwalsen van metaal; poedermetallurgie	188 552	18 149	18 846	17 886
25.6	Oppervlaktebehandeling van metalen; verspanend bewerken van metalen	919 975	85 605	98 974	85 784
25.7	Vervaardiging van scharen, messen, bestekken, gereedschap en ijzerwaren	335 861	26 226	33 769	25 885

(1) Leveringen m.i.v. de industriële behandelingen en diensten en aan het buitenland geleverd maakloonwerk.

PRODCOM - Leveringen per activiteit

Waarde van de industriële productie (1) volgens de hoofdactiviteit van de vestiging (voorlopige cijfers in 1 000 €) - vervolg

NACE Code	Activiteit	2010	2011		
			Februari	Maart	April
25.9	Vervaardiging van andere producten van metaal	1 515 772	139 485	163 282	144 877
26	Vervaardiging van informaticaproducten en van elektronische en optische producten	2 536 829	199 530	243 620	188 348
26.1	Vervaardiging van elektronische onderdelen en printplaten	576 547	55 415	52 251	47 374
26.2	Vervaardiging van computers en randapparatuur	150 837	8 208	10 644	7 140
26.3	Vervaardiging van communicatieapparatuur	212 054	15 083	18 572	17 988
26.4	Vervaardiging van consumentenelektronica	857 344	57 672	82 968	57 262
26.5	Vervaardiging van meet-, controle- en navigatie-instrumenten en -apparatuur; vervaardiging van uurwerken	680 966	61 119	69 211	55 663
26.A	Vervaardiging van informaticaproducten en van elektronische en optische (26.A = 26.6 + 26.7) producten	59 081	2 033	9 974	2 922
27	Vervaardiging van elektrische apparatuur	3 489 135	292 960	349 451	283 553
27.1	Vervaardiging van elektromotoren, van elektrische generatoren en transformatoren en van schakel- en	643 755	37 339	75 225	42 977
27.2	Vervaardiging van batterijen en accumulatoren	188 497	15 460	15 893	14 641
27.3	Vervaardiging van kabels en van schakelaars, stekkers, stopcontacten e.d.	939 815	89 325	100 003	89 678
27.4	Vervaardiging van elektrische verlichtingsbenodigdheden	662 250	55 319	56 871	51 702
27.5	Vervaardiging van huishoudapparaten	279 551	21 422	25 416	20 681
27.9	Vervaardiging van andere elektrische apparatuur	775 267	74 096	76 044	63 874
28	Vervaardiging van machines, apparaten en werktuigen, n.e.g.	6 677 633	641 288	760 351	649 863
28.1	Vervaardiging van machines en apparaten voor algemeen gebruik	2 387 124	206 710	244 968	223 490
28.2	Vervaardiging van andere machines en apparaten voor algemeen gebruik	1 899 185	188 424	209 880	166 131
28.3	Vervaardiging van machines en werktuigen voor de landbouw en de bosbouw	701 729	75 122	100 021	90 546
28.4	Vervaardiging van niet-verspanende machines voor de metaalbewerking en van gereedschapswerktuigen	238 338	21 016	28 854	26 728
28.9	Vervaardiging van andere machines, apparaten en werktuigen voor specifieke doeleinden	1 451 257	150 018	176 628	142 968
29	Vervaardiging van auto's, aanhangwagens en opleggers	14 533 498	1 470 325	1 763 653	1 344 833

(1) Leveringen m.i.v. de industriële behandelingen en diensten en aan het buitenland geleverd maakloonwerk.

PRODCOM - Leveringen per activiteit

Waarde van de industriële productie (1) volgens de hoofdactiviteit van de vestiging (voorlopige cijfers in 1 000 €) - vervolg en einde

NACE Code	Activiteit	2010	2011		
			Februari	Maart	April
29.1	Vervaardiging van auto's	10 346 007	1 078 102	1 300 775	906 539
29.2	Vervaardiging van carrosserieën voor auto's; vervaardiging van aanhangwagens en opleggers	990 810	105 062	125 651	113 198
29.3	Vervaardiging van delen en toebehoren voor auto's	3 196 681	287 161	337 226	325 096
30	Vervaardiging van andere transportmiddelen	1 175 791	94 279	130 672	99 207
30.A	Vervaardiging van andere transportmiddel en (30.A = 30.1 + 30.2)	245 600	13 310	31 627	13 744
30.3	Vervaardiging van lucht- en ruimtevaartuigen en van toestellen in verband daarmee	834 100	72 602	87 712	75 370
30.9	Vervaardiging van transportmiddelen, n.e.g.	96 091	8 366	11 332	10 092
31	Vervaardiging van meubelen	1 508 081	127 259	139 915	117 008
32	Overige industrie	729 015	68 344	74 589	62 937
32.1	Bewerken van edelstenen en vervaardiging van sieraden en dergelijke artikelen	184 999	22 013	22 104	16 542
32.3	Vervaardiging van sportartikelen	17 022	1 201	2 039	2 729
32.4	Vervaardiging van spellen en speelgoed	87 989	5 093	7 519	6 477
32.5	Vervaardiging van medische en tandheelkundige instrumenten en benodigdheden	331 661	31 583	34 487	29 079
32.9	Industrie, n.e.g.	107 344	8 454	8 441	8 111
33	Reparatie en installatie van machines en apparaten	4 005 571	273 696	363 596	300 691
33.1	Reparatie van producten van metaal, machines en apparaten	2 319 096	159 894	205 095	177 631
33.2	Installatie van industriële machines, toestellen en werktuigen	1 686 475	113 802	158 501	123 060
	Totaal	139 080 045	12 422 483	14 637 160	12 621 041

(1) Leveringen m.i.v. de industriële behandelingen en diensten en aan het buitenland geleverd maakloonwerk.

PRODCOM - Bestellingen

Waarde van de bestellingen voor bepaalde bedrijfstakken volgens

NACE code	Activiteit	Bestelling	2010					
			Juni	Juli	Augustus	September	Oktober	November
1F	Vervaardiging van textiel (1F= 13 behalve textielveredeling)	Totaal	291 362	236 381	235 405	301 628	291 421	271 385
		Waarvan voor het buitenland	226 801	192 691	190 283	244 541	235 187	218 707
14	Vervaardiging van kleding	Totaal	13 913	12 602	14 719	15 052	11 402	9 348
		Waarvan voor het buitenland	7 304	6 746	7 780	8 050	5 866	4 849
17	Vervaardiging van papier en papierwaren	Totaal	298 345	275 624	266 902	295 426	290 845	267 672
		Waarvan voor het buitenland	177 262	173 621	157 594	175 604	173 549	157 312
20	Vervaardiging van chemische producten	Totaal	2 682 776	2 553 149	2 425 103	2 726 835	2 576 084	2 517 215
		Waarvan voor het buitenland	2 154 203	2 048 924	1 942 422	2 106 436	2 057 726	2 035 987
21	Vervaardiging van farmaceutische grondstoffen en producten	Totaal	664 347	589 034	606 994	595 039	547 336	547 706
		Waarvan voor het buitenland	631 593	561 217	581 543	557 804	519 938	523 335
24	Vervaardiging van metalen in primaire vorm	Totaal	1 399 092	1 111 826	1 255 185	1 611 249	1 464 377	1 565 413
		Waarvan voor het buitenland	1 149 990	900 965	1 023 673	1 340 422	1 234 880	1 343 095
2E	Vervaardiging van produkten van metaal (2E=25 m.u.v.oppervlaktebehandeling en en bekleding van metaal)	Totaal	560 815	350 103	429 385	420 808	433 373	519 560
		Waarvan voor het buitenland	292 807	204 965	223 411	199 708	204 031	310 064
26	Vervaardiging van informaticaproducten en van elektronische en optische producten	Totaal	250 449	179 303	164 490	213 044	195 733	171 829
		Waarvan voor het buitenland	217 587	154 929	133 377	173 185	159 702	141 449
27	Vervaardiging van elektrische apparatuur	Totaal	301 243	239 547	240 598	283 454	291 290	275 294
		Waarvan voor het buitenland	178 870	163 736	148 295	182 399	195 973	175 540
28	Vervaardiging van machines, apparaten en werktuigen, n.e.g.	Totaal	601 146	472 796	544 648	648 988	598 945	613 226
		Waarvan voor het buitenland	510 862	400 308	467 195	564 988	513 785	527 359
29	Vervaardiging van auto's, aanhangwagens en opleggers	Totaal	1 351 750	757 630	1 059 003	1 513 961	1 413 624	1 440 370
		Waarvan voor het buitenland	1 161 803	640 700	892 047	1 229 259	1 155 018	1 194 161
30	Vervaardiging van andere transportmiddelen	Totaal	86 986	64 032	51 762	98 206	325 023	133 067
		Waarvan voor het buitenland	70 918	49 701	42 962	86 657	..	122 098
33	Reparatie en installatie van machines en apparaten	Totaal	367 301	306 705	318 088	608 240	293 521	313 489
		Waarvan voor het buitenland	132 201	128 068	71 617	392 022	89 077	111 207

PRODCOM - Bestellingen

de hoofdactiviteit van de vestiging (voorlopige cijfers in 1 000 €)

December	2010	2011				NACE code
		Januari	Februari	Maart	April	
230 904	3 202 716	262 654	286 520	319 337	272 562	1F
186 402	2 597 421	216 401	237 918	263 287	222 166	
10 666	153 613	12 239	14 624	13 093	10 906	14
5 218	77 149	5 475	6 784	7 076	4 907	
282 386	3 347 408	298 170	296 494	325 513	294 610	17
169 076	2 012 244	179 681	175 982	190 437	170 665	
2 457 895	29 893 644	2 639 551	2 704 881	3 020 365	2 762 429	20
1 872 499	23 756 720	2 122 593	2 139 872	2 375 179	2 156 570	
682 131	7 013 489	573 348	640 270	757 012	625 546	21
649 094	6 656 764	546 452	607 799	721 678	596 080	
1 616 138	16 106 202	2 110 950	1 679 239	1 808 519	1 680 664	24
1 398 309	13 499 895	1 288 301	1 432 249	1 550 182	1 452 452	
408 418	5 258 986	500 642	470 206	513 627	489 757	2E
202 313	2 694 500	230 683	230 846	243 250	258 361	
216 745	2 368 024	168 328	196 775	210 858	186 037	26
159 793	1 903 793	141 515	157 049	178 369	151 898	
307 550	3 377 275	317 152	292 480	486 298	288 855	27
221 000	2 223 791	226 858	177 650	337 858	188 394	
784 875	7 163 204	672 793	680 374	723 578	607 907	28
674 045	6 137 073	590 349	593 427	631 958	523 697	
1 501 855	14 710 592	1 424 528	1 461 507	1 694 359	1 288 292	29
1 243 267	12 130 263	1 216 027	1 205 636	1 384 773	1 052 033	
129 143	1 313 944	57 939	68 331	167 872	91 001	30
121 448	..	48 778	58 353	155 070	79 752	
430 610	4 152 073	260 307	292 597	395 898	289 977	33
125 392	1 479 041	72 396	66 856	164 370	86 792	

NIET-PRODCOM - Waterdistributie

Waterdistributie in volume en aantal aansluitingen

	Volume opgevangen grondwater	Volume oppervlaktewater behandeld met het oog op de verdeling	Volume water ontvangen van andere maatschappijen	Totaal	Volume water afgestaan aan andere maatschappijen	Verlies	Volume beschikbaar voor de verdeling	Aantal gebruikte aansluitingen
	1 000 m ³	1 000 m ³	1 000 m ³	1 000 m ³	1 000 m ³	1 000 m ³	1 000 m ³	x 1000
1993	41 771	18 514	15 740	76 025	12 965	7 635	55 425	3 311
1994	42 066	17 808	15 217	75 091	12 257	7 898	54 935	3 205
1995	42 663	17 884	15 446	75 993	12 379	8 327	55 287	3 409
1996	40 568	19 328	18 886	78 783	12 679	7 520	58 584	3 547
1997	40 978	22 307	25 504	88 789	15 920	7 497	65 371	3 868
1998	40 285	21 595	24 635	86 515	19 476	7 242	59 797	3 971
1999	41 175	20 923	24 376	86 473	18 965	7 383	60 125	3 991
2000	41 456	20 623	24 196	86 275	18 815	7 278	60 182	4 034
2001	41 866	20 506	22 095	84 467	16 271	7 519	60 676	4 086
2002	40 367	20 680	20 633	81 679	14 743	7 321	59 615	4 123
2003	42 061	20 835	21 197	84 093	15 035	7 532	61 526	4 154
2004	40 514	21 197	20 423	82 134	14 372	7 589	60 172	4 168
2005	39 675	21 726	20 421	81 822	14 234	7 593	59 995	4 232
2006	39 338	22 422	19 849	81 609	14 328	7 930	59 351	4 291
2007	39 545	21 153	18 744	79 441	12 803	7 763	58 875	4 326
2008	39 329	20 342	18 471	78 143	12 667	7 747	57 728	4 401
2009	40 173	20 751	18 621	79 545	12 869	8 353	58 323	4 474
2010	39 913	21 370	18 685	79 968	12 654	8 895	58 418	4 530
2010 Januari	41 048	21 892	19 268	82 207	13 021	9 451	59 735	4 514
Februari	37 015	20 508	17 255	74 779	11 598	7 666	55 515	4 514
Maart	44 102	21 115	18 477	83 694	12 256	8 583	62 856	4 520
April	40 948	21 667	19 187	81 802	13 305	8 613	59 884	4 522
Mei	40 137	21 290	18 355	79 781	12 569	9 200	58 013	4 524
Juni	41 564	23 509	20 225	85 299	14 292	8 580	62 427	4 527
Juli	40 634	21 114	19 433	81 181	12 969	10 875	57 337	4 534
Augustus	38 297	21 226	17 462	76 985	11 857	8 561	56 568	4 537
September	37 435	20 722	17 903	76 060	11 621	7 922	56 517	4 536
Oktober	38 881	20 130	17 906	76 917	12 297	9 553	55 068	4 543
November	38 616	21 559	19 200	79 374	12 917	8 251	58 207	4 542
December	40 278	21 702	19 552	81 531	13 151	9 488	58 892	4 546
2011 Januari	39 457	21 669	18 513	79 638	12 537	9 281	57 820	4 586
Februari	37 381	19 209	17 088	73 678	11 290	7 777	54 611	4 592
Maart	39 449	22 280	19 196	80 925	12 500	7 999	60 426	4 597
April	39 419	22 280	17 938	79 637	12 603	7 988	59 046	4 598

Jaarlijks cijfer is het maandelijks gemiddelde

Statistische domeinen

- Algemeen
- Grondgebied en leefmilieu
- Bevolking
- Samenleving
- Economie en financiën
- Landbouw en aanverwante activiteiten
- Industrie
- Diensten, handel en vervoer

Algemene Directie Statistiek en Economische Informatie
FOD Economie
B-1000 Brussel
tel. 02/277.55.03
fax 02/277.55.19

ISSN 0771 - 0410

<http://statbel.fgov.be> - <http://www.economie.fgov.be>
info@economie.fgov.be

I. ECONOMIE EN FINANCIEN

Conjunctuurindicatoren

Kalender voor het uitbrengen van de indicatoren	5
Afzetprijnsindexen (basis 2000 = 100) - Mei 2011	6
Faillissementen - Mei 2011	8

In deze publicatie vindt u **de recentste statistieken** van de volgende domeinen: leefmilieu, bevolking, samenleving, economie en financiën, landbouw, industrie, diensten, handel en vervoer.

Daarnaast biedt onze website <http://statbel.fgov.be> een selectie van statistieken, die dagelijks worden bijgewerkt.

Publicaties bestelt u door storting op postrekening nr. 679-2005886-23 van de Algemene Directie Statistiek en Economische Informatie

Voor meer informatie :
Algemene directie Statistiek
en Economische Informatie
Vooruitgangstraat, 50 - 1210 Brussel
Tel. : 02/277.55.03 - Fax: 02/277.55.19

LUIK

Bd de la Sauvenière, 73-75 - 4000 Liège
Tel: 02/277.55.78
Fax: 04/222.49.94

GENT

Gaston Crommenlaan, 6 bus 0901 - 9050 Gent
Tel: 02/277.86.96
Fax: 02/277.54.06

CHARLEROI

Tour Biarent, Bd Audent 14/5 - 6000 Charleroi
Tel: 02/277.80.37
Fax: 02/277.57.03

ANTWERPEN

Italiëlei 124, Bus 85 -2000 Antwerpen
Tel: 03/229.07.00
Fax: 03/233.28.30

CONVENTIONELE TEKENS

Gegevens ontbreken	..
0 of minder dan de helft van de gebruikte eenheid	-
Voorlopige cijfers	(*)
De komma wordt gebruikt om de eenheden te scheiden van de decimalen	

Verantwoordelijke uitgever : A. Versonnen

Auteursrecht voorbehouden

Het reproduceren van de inhoud van deze publicatie is niet toegestaan, noch geheel, noch gedeeltelijk, noch in de oorspronkelijke, noch in bewerkte vorm, tenzij met schriftelijke machtiging vanwege de Algemene Directie Statistiek en Economische Informatie.

Het gebruiken van de inhoud van deze publicatie als toelichting of bewijsvoering in een artikel, een boekbespreking of een boek is toegestaan, mits duidelijke en nauwkeurige bronvermelding.

Economie en financiën
Conjunctuurindicatoren

Kalender voor het uitbrengen van de indicatoren

De indicatoren zijn beschikbaar op de aangeduide dag om 0 uur op onze website <http://statbel.fgov.be>

Beschikbaar vanaf	Indicator	Referentieperiode	Frequentie
Juli 2011			
25	Kleinhandelsindexen	april 2011	maandelijks
25	Productie-indexen	april 2011	maandelijks
25	Consumptieprijsindex	juni 2011	maandelijks
25	Faillissementsstatistieken	juni 2011	maandelijks
25	Kleinhandelsindexen	mei 2011	maandelijks
25	Afzetprijsindexen	juni 2011	maandelijks
25	Productie-indexen	mei 2011	maandelijks
27	Indexen van de nieuwe orders	mei 2011	maandelijks
Augustus 2011			
3	Consumptieprijsindex	juli 2011	maandelijks
11	Faillissementsstatistieken	juli 2011	maandelijks
23	Kleinhandelsindexen	juni 2011	maandelijks
25	Afzetprijsindexen	juli 2011	maandelijks
25	Productie-indexen	juni 2011	maandelijks
29	Indexen van de nieuwe orders	juni 2011	maandelijks
September 2011			
5	Consumptieprijsindex	augustus 2011	maandelijks
15	Faillissementsstatistieken	augustus 2011	maandelijks
18	Indexen van de nieuwe orders	juli 2011	maandelijks
21	Kleinhandelsindexen	juli 2011	maandelijks
22	Afzetprijsindexen	augustus 2011	maandelijks
23	Productie-indexen	juli 2011	maandelijks
Oktober 2011			
5	Consumptieprijsindex	september 2011	maandelijks
13	Faillissementsstatistieken	augustus 2011	maandelijks
21	Kleinhandelsindexen	augustus 2011	maandelijks
25	Productie-indexen	augustus 2011	maandelijks
25	Indexen van de nieuwe orders	augustus 2011	maandelijks
27	Afzetprijsindexen	september 2011	maandelijks

Deze kalender kan op aanvraag ook afzonderlijk verkregen worden.
(Tel. 02/277.55.04 - Fax. 02/277.55.19)

Conjunctuurindicatoren – Persbericht

Mei 2011 : Afzetprijsindex -0,6%

In mei 2011, vergeleken met de voorgaande maand, is **de afzetprijsindex voor de totale industrie zonder bouw** gedaald met 0,6%. Een uitsplitsing van dat cijfer tussen energie en de rest, geeft een daling van 3,0% voor energie en een stijging van 0,1% voor de totale industrie zonder energie. Een verdere opsplitsing van de totale industrie zonder energie geeft +0,2% voor intermediaire goederen zonder energie, -0,3% voor investeringsgoederen, +0,0% voor duurzame consumptiegoederen en +0,3% voor niet-duurzame consumptiegoederen.

Als de algemene afzetprijsindex uitgesplitst wordt naargelang de bestemming, dan zien we een daling met 0,2% op de binnenlandse markt en een daling met 0,9% op de buitenlandse markt.

In vergelijking met mei van het voorgaande jaar, is de afzetprijs van de totale industrie zonder bouw gestegen met 9,8%. De afzetprijzen voor de Belgische markt stegen met 9,7%, voor de buitenlandse markt was er een stijging met 9,8%.

*
* *

Bronvermelding: FOD Economie – Algemene Directie Statistiek

Op de volgende bladzijde vindt U de bijhorende tabellen en grafieken.

Meer informatie over de conjunctuur !

⇒ Bekijk ook, voor een totaalbeeld van de Belgische en Europese conjunctuur, de tweetalige [conjunctuurportalsite](#) op het internet :

<http://statbel.fgov.be/indicators>

⇒ Alle methodologische toelichtingen bij de cijfers kunt U bij de Eenheid Conjunctuur vragen.

⇒ Het is mogelijk om gegevens over de afzetprijzen meer uitgesplitst (per subsector, per gewest) of verder bewerkt (vb. seizoengezuiverd) toegestuurd te krijgen, eenmalig of maandelijks (per abonnement).

⇒ Naast de afzetprijsindexen beschikken we over vele andere conjunctuurgegevens : werknemers, nieuwe orders, loonmassa, gewerkte uren, omzet, materiaalkosten, afzetprijzen, bouwvergunningen,

Conjunctuurindicatoren – Persbericht

Bruto-indexen (2005=100) Totale industrie zonder bouwnijverheid Prijswontwikkeling van de afgezette productie	Totale markt													Jaargem.
	jan	feb	mrt	apr	mei	jun	jul	aug	sep	okt	nov	dec		
2009	110,3	109,4	107,9	108,8	110,6	111,8	110,9	112,3	111,6	111,4	112,8	112,8	110,9	
2010	114,4	115,0	116,4	117,8	118,8	119,1	119,0	119,6	120,3	120,4	121,0	122,8	118,7	
2011	125,3	127,6	129,4	131,2	130,4									
	Binnenlandse markt													
	jan	feb	mrt	apr	mei	jun	jul	aug	sep	okt	nov	dec	Jaargem.	
2009	112,3	110,3	108,2	108,1	108,6	109,1	108,9	109,8	109,2	109,5	110,3	110,5	109,6	
2010	111,5	112,4	113,6	114,4	115,1	115,5	115,6	116,3	117,2	117,4	117,8	119,2	115,5	
2011	121,5	123,8	125,1	126,5	126,2									
	Buitenlandse markt													
	jan	feb	mrt	apr	mei	jun	jul	aug	sep	okt	nov	dec	Jaargem.	
2009	109,2	108,9	107,8	109,2	111,7	113,3	112,0	113,6	112,9	112,4	114,1	114,0	111,6	
2010	116,0	116,4	117,9	119,8	121,0	121,3	121,0	121,5	121,9	121,9	122,7	124,8	120,5	
2011	127,5	129,7	132,0	134,0	132,8									

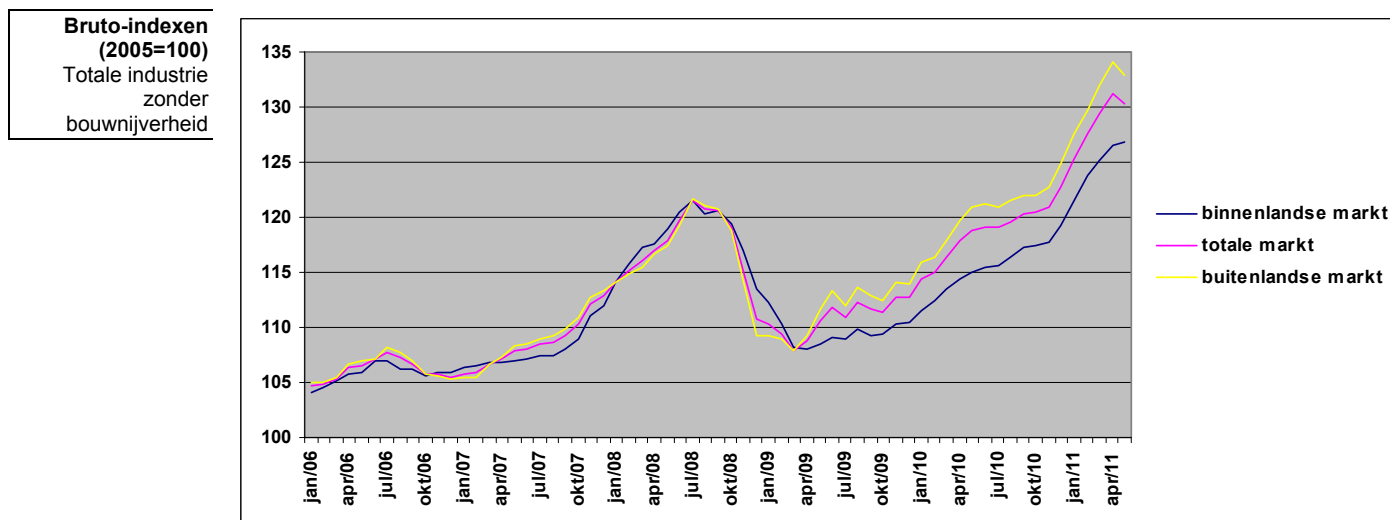

België : Mei 2011 : 996 faillissementen

Gedurende de maand mei 2011 gingen in België in totaal 996 bedrijven failliet. Het aantal faillissementen gedurende de laatste drie maanden bedraagt 2.731, dat betekent een stijging met 7,2% tegenover dezelfde periode van 2010.

Gedurende de laatste drie maanden, vergeleken met dezelfde periode vorig jaar, stijgt het aantal failliete ondernemingen in de industrie met 29,6%, in de bouwnijverheid was er een stijging met 6,8%; de handel kende een stijging van 3,6% en in de horeca waren er 6,8% meer faillissementen. Het aantal faillissementen in het transport en de andere diensten nam toe met 12,4%.

Op gewestelijk niveau is er voor dezelfde periode van drie maanden een daling met 0,2% in Vlaanderen, in Wallonië stijgen de faillissementen met 7,8% en Brussel kent een toename met 29,8%.

Het verlies aan arbeidsplaatsen ten gevolge van faillissementen in mei bedraagt 2136; 1.253 voltijds werknemers verloren hun job, 496 deeltijdse werknemers en 387 loontrekkende werkgevers.

*
* *

Bronvermelding: FOD Economie – Algemene Directie Statistiek

[Meer informatie over de conjunctuur !](#)

⇒ Alle [methodologische toelichtingen](#) bij de cijfers kunt U bij de Eenheid faillissementen vragen.

⇒ Het is mogelijk om gegevens over de faillissementen [meer uitgesplitst](#) (per subsector, per gewest) of [verder bewerkt](#) (vb. seizoengezuiverd) toegestuurd te krijgen, eenmalig of maandelijks (per abonnement).

⇒ Naast de faillissementsgegevens beschikken we over [vele andere conjunctuurgegevens](#) : werknemers, nieuwe orders, loonmassa, gewerkte uren, omzet, materiaalkosten, afzetprijzen, bouwvergunningen, productie.....

Conjunctuurindicatoren – Persbericht

maandelijkse faillissementen	2010					2011												
	M	A	M	J	J	A	S	O	N	D	J	F	M	A	M			
Totaal	978	773	796	946	594	438	1023	868	791	760	779	852	1001	734	996	=	100,0%	
Volgens activiteit																		
Landbouw en visserij	13	6	3	11	4	4	14	7	5	8	7	5	8	3	7	=	0,7%	
Industrie, energie en winning van delfstoffen	49	43	33	58	35	39	54	50	42	45	42	51	59	39	64	=	6,4%	
Bouwnijverheid	161	121	145	147	85	65	169	143	127	151	142	129	157	121	178	=	17,9%	
Handel	274	212	233	247	183	124	276	234	218	202	199	217	279	197	269	=	27,0%	
Horeca	183	141	134	187	124	77	188	181	158	126	145	185	189	127	173	=	17,4%	
Transport en andere diensten	282	236	248	289	163	129	322	253	241	227	244	265	309	247	305	=	30,6%	
Niet-gedefinieerde activiteit	16	14	0	7	0	0	0	0	0	1	0	0	0	0	0	=	0,0%	
Volgens Gewest																		
Brussel	169	109	155	206	125	99	211	205	188	143	161	181	163	193	206	=	20,7%	
Vlaanderen	530	458	379	481	302	216	510	417	369	409	373	425	548	349	467	=	46,9%	
Wallonië	279	206	262	259	167	123	302	246	234	208	245	246	290	192	323	=	32,4%	
Volgens juridische vorm																		
Zelfstandigen	205	187	144	175	101	97	187	182	140	120	162	170	184	157	197	=	19,8%	
N.V.	137	95	130	150	106	52	132	117	115	117	99	114	132	89	128	=	12,9%	
B.V.B.A.	587	456	482	577	363	273	653	522	508	493	479	534	628	453	613	=	61,5%	
C.V.	41	24	32	34	17	10	37	31	23	22	24	27	47	26	42	=	4,2%	
Andere	8	11	8	10	7	6	14	16	5	8	15	7	10	9	16	=	1,6%	

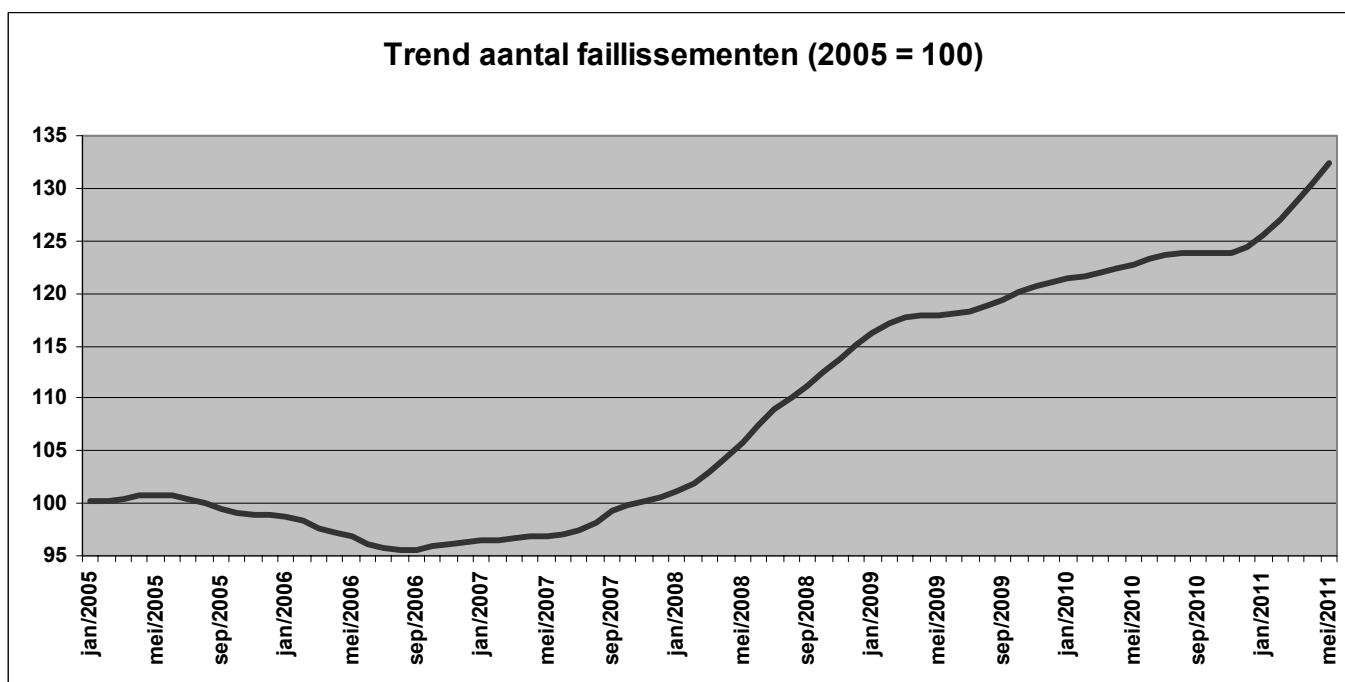

- (a) Groothandel en handelsbemiddeling, exclusief de handel in auto's en motorrijwielen
 (b) Kleinhandel, exclusief auto's en motorrijwielen; reparatie van consumentenartikelen

Statistische domeinen

- Algemeen
- Grondgebied en leefmilieu
- Bevolking
- Samenleving
- Economie en financiën
- Landbouw en aanverwante activiteiten
- Industrie
- Diensten, handel en vervoer

Algemene Directie Statistiek en Economische Informatie
FOD Economie
B-1000 Brussel
tel. 02/277.55.03
fax 02/277.55.19

ISSN 0771 - 0410

<http://statbel.fgov.be> - <http://www.economie.fgov.be>
info@economie.fgov.be

I. ECONOMIE EN FINANCIEN

Conjunctuurindicatoren

Kalender voor het uitbrengen van de indicatoren	5
Indexen van de nieuwe orders - Juni 2011	6

II. INDUSTRIE EN BOUWNIJVERHEID

Industrie

Maandstatistiek van de industrie (PRODCOM) - Mei 2011	11
---	----

In deze publicatie vindt u **de recentste statistieken** van de volgende domeinen: leefmilieu, bevolking, samenleving, economie en financiën, landbouw, industrie, diensten, handel en vervoer.

Daarnaast biedt onze website <http://statbel.fgov.be> een selectie van statistieken, die dagelijks worden bijgewerkt.

Publicaties bestelt u door storting op postrekening nr. 679-2005886-23 van de Algemene Directie Statistiek en Economische Informatie

Voor meer informatie :
Algemene directie Statistiek
en Economische Informatie
Vooruitgangstraat, 50 - 1210 Brussel
Tel. : 02/277.55.03 - Fax: 02/277.55.19

LUIK

Bd de la Sauvenière, 73-75 - 4000 Liège
Tel: 02/277.55.78
Fax: 04/222.49.94

GENT

Gaston Crommenlaan, 6 bus 0901 - 9050 Gent
Tel: 02/277.86.96
Fax: 02/277.54.06

CHARLEROI

Tour Biarent, Bd Audent 14/5 - 6000 Charleroi
Tel: 02/277.80.37
Fax: 02/277.57.03

ANTWERPEN

Italiëlei 124, Bus 85 -2000 Antwerpen
Tel: 03/229.07.00
Fax: 03/233.28.30

CONVENTIONELE TEKENS

Gegevens ontbreken	..
0 of minder dan de helft van de gebruikte eenheid	-
Voorlopige cijfers	(*)
De komma wordt gebruikt om de eenheden te scheiden van de decimalen	

Verantwoordelijke uitgever : A. Versonnen

Auteursrecht voorbehouden

Het reproduceren van de inhoud van deze publicatie is niet toegestaan, noch geheel, noch gedeeltelijk, noch in de oorspronkelijke, noch in bewerkte vorm, tenzij met schriftelijke machtiging vanwege de Algemene Directie Statistiek en Economische Informatie.

Het gebruiken van de inhoud van deze publicatie als toelichting of bewijsvoering in een artikel, een boekbespreking of een boek is toegestaan, mits duidelijke en nauwkeurige bronvermelding.

Economie en financiën
Conjunctuurindicatoren

Kalender voor het uitbrengen van de indicatoren

De indicatoren zijn beschikbaar op de aangeduide dag om 0 uur op onze website <http://statbel.fgov.be>

Beschikbaar vanaf	Indicator	Referentieperiode	Frequentie
Augustus 2011			
3	Kleinhandelsindexen	april 2011	maandelijks
3	Productie-indexen	april 2011	maandelijks
3	Faillissementsstatistieken	juni 2011	maandelijks
3	Kleinhandelsindexen	mei 2011	maandelijks
3	Afzetprijnsindexen	juni 2011	maandelijks
3	Productie-indexen	mei 2011	maandelijks
3	Indexen van de nieuwe orders	mei 2011	maandelijks
3	Consumptieprijsindex	juli 2011	maandelijks
11	Faillissementsstatistieken	juli 2011	maandelijks
23	Kleinhandelsindexen	juni 2001	maandelijks
25	Afzetprijnsindexen	juli 2011	maandelijks
25	Productie-indexen	juni 2001	maandelijks
29	Indexen van de nieuwe orders	juni 2001	maandelijks
September 2011			
5	Consumptieprijsindex	augustus 2011	maandelijks
15	Faillissementsstatistieken	augustus 2011	maandelijks
18	Indexen van de nieuwe orders	juli 2011	maandelijks
21	Kleinhandelsindexen	juli 2011	maandelijks
22	Afzetprijnsindexen	augustus 2011	maandelijks
23	Productie-indexen	juli 2011	maandelijks
Oktober 2011			
5	Consumptieprijsindex	september 2011	maandelijks
13	Faillissementsstatistieken	augustus 2011	maandelijks
21	Kleinhandelsindexen	augustus 2011	maandelijks
25	Productie-indexen	augustus 2011	maandelijks
25	Indexen van de nieuwe orders	augustus 2011	maandelijks
27	Afzetprijnsindexen	september 2011	maandelijks

Deze kalender kan op aanvraag ook afzonderlijk verkregen worden.
(Tel. 02/277.55.04 - Fax. 02/277.55.19)

Conjunctuurindicatoren

INDEXCIJFERS VAN DE CONSUMTIEPRIJZEN

	Algemeen indexcijfer			Gezondheidsindex		Voeding- middelen (1)	Niet- voeding- middelen	Diensten	Huur
	Base								
	2004=100	1996=100	1988=100	2004=100	1996=100				
	Basis: 1981 = 100								
1988	70,84	81,40	99,91	-	-	133,88	131,91	138,59	145,85
1989	73,03	83,93	103,01	-	-	138,07	136,37	142,14	151,24
1990	75,55	86,82	106,56	-	-	143,18	141,17	146,69	156,08
	Basis: 1988 = 100								
1991	77,98	89,62	109,99	-	-	108,88	110,20	110,46	109,49
1992	79,87	91,79	112,66	-	-	108,75	111,86	115,07	115,93
1993	82,07	94,32	115,76	-	-	107,89	115,20	119,45	122,05
1994	84,03	96,56	118,51	85,11	96,83	109,82	117,57	122,52	127,61
1995	85,26	97,98	120,25	86,44	98,34	111,15	118,52	124,99	131,29
1996	87,02	100,00	122,73	87,87	99,97	111,85	121,34	127,92	134,54
1997	88,43	101,63	124,73	89,03	101,29	114,31	123,16	129,81	136,80
	Basis : 1996 = 100								
1998	89,27	102,60	125,92	90,16	102,58	104,08	101,04	103,85	102,87
1999	90,27	103,75	127,33	91,02	103,54	104,29	102,30	105,48	104,34
2000	92,57	106,39	130,57	92,73	105,49	105,19	106,26	107,60	105,85
2001	94,86	109,02	133,80	95,27	108,38	109,64	108,08	110,24	107,87
2002	96,42	110,81	136,00	96,97	110,32	112,05	108,72	113,18	110,52
2003	97,95	112,57	138,16	98,38	111,92	114,33	110,01	115,16	112,97
2004	100,00	114,93	141,06	99,98	113,74	116,09	112,46	117,88	115,10
2005	102,79	118,13	144,98	102,15	116,21	118,33	116,51	120,65	117,39
	Basis : 2004 = 100								
2006	104,63	120,25	147,58	103,95	118,26	104,19	105,21	103,85	105,56
2007	106,53	122,44	150,27	105,79	120,35	107,96	106,28	105,82	107,44
2008	111,32	127,94	157,01	110,26	125,44	114,25	112,60	107,94	109,48
2009	111,26	127,87	156,93	110,90	126,18	115,46	109,54	111,02	111,68
2010	113,69	130,67	160,36	112,76	128,29	117,23	113,01	112,60	112,92

(1) Dranken inbegrepen.

Thematische directie economie - Tel: 02/ 277.51.11 - E-mail: ind@economie.fgov.be.

Bron: Thematische directie economie, FOD Economie, K.M.O., Middenstand en Energie.

Conjunctuurindicatoren

INDEXCIJFERS VAN DE CONSUMTIEPRIJZEN

	Algemeen indexcijfer			Gezondheidsindex		Voeding- middelen (1)	Niet- voeding- middelen	Diensten	Huur
	Base								
	2004=100	1996=100	1988=100	2004=100	1996=100				
Basis : 2004 = 100									
2009									
Januari	111,36	127,99	157,07	111,45	126,80	116,46	110,58	109,38	110,79
Februari	111,74	128,42	157,61	111,75	127,14	116,37	110,57	110,67	110,91
Maart	111,10	127,69	156,71	111,07	126,36	116,20	109,29	110,49	111,21
April	111,33	127,95	157,03	111,17	126,48	116,50	109,58	110,59	111,44
Mei	111,25	127,86	156,92	110,96	126,24	116,38	109,34	110,73	111,52
Juni	111,04	127,62	156,62	110,50	125,72	115,44	108,93	111,18	111,85
Juli	110,97	127,54	156,52	110,48	125,69	114,96	108,54	111,76	112,03
Augustus	111,31	127,93	157,00	110,66	125,90	114,48	109,61	111,66	111,90
September	111,02	127,60	156,59	110,46	125,67	114,30	109,10	111,53	112,15
Oktober	111,07	127,65	156,66	110,64	125,88	114,66	109,05	111,53	112,15
November	111,36	127,99	157,07	110,75	126,00	114,97	109,87	111,09	112,09
December	111,54	128,19	157,33	110,96	126,24	114,79	110,02	111,57	112,13
Basis : 2004 = 100									
2010									
Januari	112,05	128,78	158,05	111,36	126,69	116,16	110,86	111,12	112,45
Februari	112,52	129,32	158,71	111,90	127,31	116,52	111,14	111,98	112,50
Maart	112,94	129,80	159,30	112,11	127,55	117,14	112,01	111,66	112,72
April	113,33	130,25	159,85	112,34	127,81	117,27	112,71	111,85	112,72
Mei	113,78	130,77	160,49	112,72	128,24	117,58	113,37	112,17	112,83
Juli	113,82	130,81	160,54	112,86	128,40	117,08	112,80	113,41	112,98
Augustus	113,89	130,89	160,64	112,94	128,49	117,06	113,03	113,33	113,07
September	114,25	131,31	161,15	113,29	128,89	117,55	113,65	113,25	113,10
Oktober	114,41	131,49	161,38	113,46	129,08	117,61	113,92	113,36	113,16
November	114,55	131,65	161,57	113,55	129,19	117,74	114,24	113,24	113,20
December	115,00	132,17	162,21	113,84	129,52	117,87	115,26	113,16	113,30
Basis : 2004 = 100									
2011									
Januari	115,66	132,93	163,14	114,38	130,13	118,59	115,85	113,98	113,48
Februari	116,33	133,70	164,08	115,05	130,89	119,09	116,81	114,42	113,67
Maart	116,91	134,36	164,90	115,39	131,28	118,93	117,94	114,74	113,81
April	117,20	134,70	165,31	115,57	131,48	119,62	118,35	114,63	113,94
Mei	117,59	135,15	165,86	115,98	131,95	120,09	118,99	114,67	114,13
Juni	117,95	135,56	166,37	116,43	132,46	120,38	119,37	115,08	114,19

(1) Dranken inbegrepen.

Thematische directie economie - Tel: 02/ 277.51.11 - E-mail: ind@economie.fgov.be.

Bron: Thematische directie economie, FOD Economie, K.M.O., Middenstand en Energie.

Industrie en bouwnijverheid

Industrie

PRODCOM – Inleiding per activiteit

Inleiding

1 januari 1994 betekent een keerpunt in de opstelling van maandstatistieken van de industriële productie. Tot 1993 bestond voor de meeste sectoren een specifieke maandstatistiek. De gebruikte goederennomenclatuur was een empirisch ontworpen productenlijst per bedrijfstak.

Sinds het tot stand komen van de interne markt op 1 januari '93 is de behoefte aan internationaal vergelijkbare resultaten toegenomen. Men wil de gegevens over productie kunnen koppelen aan die over de buitenlandse handel. Dit leidde tot de PRODCOM-enquête.

De meeste industriële ondernemingen met 20 of meer personeelsleden of met een jaaromzet van 3 500 000 EUR, en sommige andere ondernemingen met een industriële nevenactiviteit waar tenminste 20 personen werken, zijn onderworpen aan Prodcum, vanaf januari 2008.

Om uiteenlopende redenen worden de statistieken van enkele sectoren (energie, recuperatie, waterdistributie, slachthuizen, zuivel, ijzer en staal) nog ingezameld volgens het oude systeem.

De nieuwe nomenclatuur voor de productiestatistieken, de Prodcum-lijst, bevat ongeveer 5.700 industriële producten, hoofdzakelijk goederen, maar ook een aantal industriële diensten. Elke rubriek van de Prodcum-lijst wordt aangeduid door een code van acht cijfers. De eerste vier cijfers komen overeen met een klasse van de NACE-rev. 2. Aldus wordt een overeenstemming gerealiseerd tussen producten en activiteiten. Bovendien bestaan de rubrieken van de Prodcum-lijst uit artikelen of groepen artikelen van de gecombineerde nomenclatuur.

Er wordt geënquêteerd op het niveau van de lokale eenheid. Indien in één lokale eenheid meerdere activiteiten worden uitgeoefend, vult men één aangifte in per activiteit, t.t.z. per afdeling (2 cijfers) van de NACE-rev. 2. Naast gegevens betreffende de waarde van de productie volgens de hoofdactiviteit (hoeveelheid en waarde van de leveringen), zijn er ook gegevens betreffende tewerkstelling en arbeidsvolume.

In deze tabel is de waarde van de productie van een vestiging gerangschikt in één code op vier cijfers van de NACE-rev.2. Deze code duidt de hoofdactiviteit van de vestiging aan.

Ter verduidelijking volgt een voorbeeld:

Gegeven een vestiging X die twee producten A (code 17.20.31.59) en B (code 17.30.30.30) produceert met als respectievelijke waarde 60.000 EUR en 40.000 EUR. Deze producten behoren tot twee verschillende klassen van de NACE-rev.2 (d.w.z. de eerste vier cijfers van de Prodcum-code van A en B verschillen). Vestiging X krijgt als hoofdactiviteit de eerste vier cijfers van product A nl. 17.20 (met het grootste aandeel in de waarde van de productie van vestiging X).

In de tabel wordt de volledige waarde van de productie van vestiging X, 100 000 EUR, opgenomen in de activiteitscode 17.2 (drie cijfers).

De resultaten zijn nog voorlopig, omdat er nog steeds een kleine non-respons is.

De belangrijke verschillen die worden vastgesteld voor bepaalde sectoren tussen december van een bepaald jaar en januari van het volgend jaar, zijn gedeeltelijk te wijten aan de jaarlijkse bijwerking van het Prodcum-aangeversbestand.

PRODCOM - Leveringen per activiteit

Waarde van de industriële productie (1) volgens de hoofdactiviteit van de vestiging (voorlopige cijfers in 1 000 €)

NACE Code	Activiteit	2010	2011		
			Maart	April	Mei
08	Overige winning van delfstoffen	582 911	65 566	57 316	64 488
08.1	Winning van steen, zand en klei	519 656	55 274	49 946	57 745
08.9	Winning van delfstoffen, n.e.g.	63 255	10 292	7 371	6 743
1D	Vervaardiging van voedingsmiddelen en dranken (1D=10 m.u.v. slachterijen en melkerijen)	19 809 498	1 886 080	1 724 724	1 785 811
10.B	Productie en verwerking van vlees en vleesproducten (10B= 10.1 m.u.v. slachterijen)	4 141 255	369 149	349 038	371 738
10.2	Verwerking en conservering van vis en van schaal- en weekdieren	453 237	40 418	39 547	38 484
10.3	Verwerking en conservering van groenten en fruit	2 793 958	271 051	252 940	254 955
10.4	Vervaardiging van plantaardige en dierlijke oliën en vetten	1 601 362	191 022	183 521	171 158
10.C	Consumptie-ijs (10.C = 10.52)	247 698	27 766	31 480	36 039
10.6	Vervaardiging van maalderijproducten, zetmeel en zetmeelproducten	1 556 443	156 298	142 866	156 072
10.7	Vervaardiging van bakkerijproducten en deegwaren	2 171 688	197 169	176 012	184 591
10.8	Vervaardiging van andere voedingsmiddelen	4 795 308	421 331	359 629	372 336
10.9	Vervaardiging van diervoeders	2 048 548	211 875	189 691	200 439
11	Vervaardiging van dranken	3 319 762	318 823	310 134	358 350
12	Vervaardiging van tabaksproducten	430 268	42 544	43 724	41 187
13	Vervaardiging van textiel	3 343 287	338 138	277 305	306 975
13.1	Bewerken en spinnen van textielvezels	135 747	14 813	11 795	14 453
13.2	Weven van textiel	665 558	67 399	55 370	60 185
13.3	Textielveredeling	68 537	6 585	5 226	5 406
13.9	Vervaardiging van andere textielproducten	2 473 445	249 341	204 914	226 931
14	Vervaardiging van kleding	111 096	11 255	8 508	8 494
14.1	Vervaardiging van kleding, exclusief bontkleding	103 631	10 769	8 157	8 074

(1) Leveringen m.i.v. de industriële behandelingen en diensten en aan het buitenland geleverd maakloonwerk.

PRODCOM - Leveringen per activiteit

Waarde van de industriële productie (1) volgens de hoofdactiviteit van de vestiging (voorlopige cijfers in 1 000 €) - vervolg

NACE Code	Activiteit	2010	2011		
			Maart	April	Mei
14.3	Vervaardiging van gebreide en gehaakte kleding	7 466	486	351	420
15	Vervaardiging van leer en van producten van leer	73 322	6 141	5 415	6 284
15.1	Looien en bewerken van leer; vervaardiging van koffers, tassen, zadel- en tuigmakerswerk; bereiden en ...	55 870	4 627	4 264	5 311
15.2	Vervaardiging van schoeisel	17 452	1 514	1 151	973
16	Houtindustrie en vervaardiging van artikelen van hout en van kurk, exclusief meubelen; vervaardiging van ...	2 134 032	218 241	199 382	214 119
16.1	Zagen en schaven van hout	288 104	30 900	29 522	30 634
16.2	Vervaardiging van artikelen van hout, kurk, riet of vlechtwerk	1 845 928	187 341	169 860	183 485
17	Vervaardiging van papier en papierwaren	3 536 956	346 476	300 765	323 929
17.1	Vervaardiging van pulp, papier en karton	1 449 177	142 999	116 683	125 471
17.2	Vervaardiging van artikelen van papier of karton	2 087 779	203 478	184 082	198 458
18	Drukkerijen, reproductie van opgenomen media	1 839 892	177 755	151 085	160 861
18.A	Drukkerijen, reproductie van opgenomen media (18.A = 18.1+18.2)	1 839 892	177 755	151 085	160 861
20	Vervaardiging van chemische producten	28 994 199	2 954 675	2 695 146	2 862 368
20.1	Vervaardiging van chemische basisproducten, kunstmeststoffen en stikstofverbindingen en van ...	23 782 030	2 447 877	2 244 008	2 371 504
20.A	Vervaardiging van chemische producten (20.A = 20.2 + 20.5)	2 639 194	262 426	235 121	259 729
20.3	Vervaardiging van verf, vernis e.d., drukinkt en mastiek	931 434	81 924	71 489	78 354
20.4	Vervaardiging van zeep, wasmiddelen, poets- en reinigingsmiddelen, parfums en toiletartikelen	1 170 485	106 894	94 846	101 692
20.6	Vervaardiging van synthetische en kunstmatige vezels	471 056	55 554	49 682	51 090
21	Vervaardiging van farmaceutische grondstoffen en producten	6 815 083	927 433	621 597	584 987
21.1	Vervaardiging van farmaceutische grondstoffen	147 891	17 807	9 778	8 124
21.2	Vervaardiging van farmaceutische producten	6 667 192	909 627	611 820	576 863
22	Vervaardiging van producten van rubber of kunststof	5 170 081	525 796	458 105	499 815

(1) Leveringen m.i.v. de industriële behandelingen en diensten en aan het buitenland geleverd maakloonwerk.

PRODCOM - Leveringen per activiteit

Waarde van de industriële productie (1) volgens de hoofdactiviteit van de vestiging (voorlopige cijfers in 1 000 €) - vervolg

NACE Code	Activiteit	2010	2011		
			Maart	April	Mei
22.1	Vervaardiging van producten van rubber	403 819	41 350	35 633	41 106
22.2	Vervaardiging van producten van kunststof	4 766 262	484 446	422 473	458 709
23	Vervaardiging van andere niet-metaalhoudende minerale producten	5 241 986	534 374	475 758	549 163
23.1	Vervaardiging van glas en glaswerk	1 375 784	121 678	110 325	128 518
23.B	Vervaardiging van andere (23.B = 23.2 + 23.4) niet-metaalhoudende minerale producten	101 141	9 410	7 866	10 066
23.3	Vervaardiging van producten voor de bouw, van klei	349 415	37 708	32 339	39 504
23.5	Vervaardiging van cement, kalk en gips	929 714	98 535	87 170	86 444
23.6	Vervaardiging van artikelen van beton, cement en gips	1 938 134	207 195	182 799	218 851
23.7	Houwen, bewerken en afwerken van natuursteen	134 460	10 770	10 191	12 183
23.9	Vervaardiging van andere schuurmiddelen en niet-metaalhoudende minerale producten n.e.g.	413 337	49 079	45 069	53 597
24	Vervaardiging van metalen in primaire vorm	16 840 887	1 856 485	1 710 084	1 805 962
24.1	Vervaardiging van ijzer en staal en van ferrolegeringen	8 753 912	950 670	831 502	913 075
24.2	Vervaardiging van buizen, pijpen, holle profielen en fittings daarvoor, van staal	174 227	15 465	15 726	17 300
24.3	Vervaardiging van andere producten van de eerste verwerking van staal	1 155 760	123 251	106 394	122 167
24.4	Productie van edele metalen en van andere non-ferrometalen	6 533 146	747 761	738 468	733 769
24.5	Gieten van metalen	223 842	19 337	17 994	19 652
25	Vervaardiging van producten van metaal, exclusief machines en apparaten	6 181 230	632 674	568 392	621 677
25.1	Vervaardiging van metalen constructiewerken	2 284 568	232 803	227 762	249 513
25.2	Vervaardiging van tanks, reservoirs en bergingsmiddelen, van metaal	605 021	49 705	49 134	47 530
25.5	Smeden, persen, stampen en profielwalsen van metaal; poedermetallurgie	188 552	18 846	17 886	20 535
25.6	Oppervlaktebehandeling van metalen; verspanend bewerken van metalen	919 975	98 979	86 238	91 134
25.7	Vervaardiging van scharen, messen, bestekken, gereedschap en ijzerwaren	335 861	33 846	26 394	30 029

(1) Leveringen m.i.v. de industriële behandelingen en diensten en aan het buitenland geleverd maakloonwerk.

PRODCOM - Leveringen per activiteit

Waarde van de industriële productie (1) volgens de hoofdactiviteit van de vestiging (voorlopige cijfers in 1 000 €) - vervolg

NACE Code	Activiteit	2010	2011		
			Maart	April	Mei
25.9	Vervaardiging van andere producten van metaal	1 515 772	163 286	143 526	163 506
26	Vervaardiging van informaticaproducten en van elektronische en optische producten	2 536 829	245 783	189 735	221 772
26.1	Vervaardiging van elektronische onderdelen en printplaten	576 547	54 588	49 559	49 786
26.2	Vervaardiging van computers en randapparatuur	150 837	10 644	7 140	9 619
26.3	Vervaardiging van communicatieapparatuur	212 054	18 572	18 051	16 658
26.4	Vervaardiging van consumentenelektronica	857 344	82 968	57 262	72 497
26.5	Vervaardiging van meet-, controle- en navigatie-instrumenten en -apparatuur; vervaardiging van uurwerken	680 966	69 037	54 801	70 100
26.A	Vervaardiging van informaticaproducten en van elektronische en optische (26.A = 26.6 + 26.7) producten	59 081	9 974	2 922	3 112
27	Vervaardiging van elektrische apparatuur	3 489 135	350 834	286 911	311 558
27.1	Vervaardiging van elektromotoren, van elektrische generatoren en transformatoren en van schakel- en	643 755	75 246	43 059	53 813
27.2	Vervaardiging van batterijen en accumulatoren	188 497	15 893	14 641	16 451
27.3	Vervaardiging van kabels en van schakelaars, stekkers, stopcontacten e.d.	939 815	101 332	90 752	95 698
27.4	Vervaardiging van elektrische verlichtingsbenodigdheden	662 250	56 982	51 712	55 655
27.5	Vervaardiging van huishoudapparaten	279 551	25 369	20 746	24 494
27.9	Vervaardiging van andere elektrische apparatuur	775 267	76 011	66 001	65 448
28	Vervaardiging van machines, apparaten en werktuigen, n.e.g.	6 677 633	777 254	654 816	709 430
28.1	Vervaardiging van machines en apparaten voor algemeen gebruik	2 387 124	244 968	224 208	233 914
28.2	Vervaardiging van andere machines en apparaten voor algemeen gebruik	1 899 185	226 221	167 754	200 114
28.3	Vervaardiging van machines en werktuigen voor de landbouw en de bosbouw	701 729	100 026	90 868	98 108
28.4	Vervaardiging van niet-verspanende machines voor de metaalbewerking en van gereedschapswerktuigen	238 338	29 411	27 048	20 958
28.9	Vervaardiging van andere machines, apparaten en werktuigen voor specifieke doeleinden	1 451 257	176 628	144 937	156 336
29	Vervaardiging van auto's, aanhangwagens en opleggers	14 533 498	1 760 212	1 339 887	1 645 815

(1) Leveringen m.i.v. de industriële behandelingen en diensten en aan het buitenland geleverd maakloonwerk.

PRODCOM - Leveringen per activiteit

Waarde van de industriële productie (1) volgens de hoofdactiviteit van de vestiging (voorlopige cijfers in 1 000 €) - vervolg en einde

NACE Code	Activiteit	2010	2011		
			Maart	April	Mei
29.1	Vervaardiging van auto's	10 346 007	1 300 775	906 826	1 174 141
29.2	Vervaardiging van carrosserieën voor auto's; vervaardiging van aanhangwagens en opleggers	990 810	125 626	113 358	128 670
29.3	Vervaardiging van delen en toebehoren voor auto's	3 196 681	333 812	319 703	343 005
30	Vervaardiging van andere transportmiddelen	1 175 791	130 672	98 947	100 682
30.A	Vervaardiging van andere transportmiddel en (30.A = 30.1 + 30.2)	245 600	31 627	13 744	12 721
30.3	Vervaardiging van lucht- en ruimtevaartuigen en van toestellen in verband daarmee	834 100	87 712	75 111	77 538
30.9	Vervaardiging van transportmiddelen, n.e.g.	96 091	11 332	10 092	10 423
31	Vervaardiging van meubelen	1 508 081	139 321	116 995	124 062
32	Overige industrie	729 015	74 603	63 011	76 449
32.1	Bewerken van edelstenen en vervaardiging van sieraden en dergelijke artikelen	184 999	22 104	16 522	25 630
32.3	Vervaardiging van sportartikelen	17 022	2 039	2 729	2 853
32.4	Vervaardiging van spellen en speelgoed	87 989	7 519	6 477	6 593
32.5	Vervaardiging van medische en tandheelkundige instrumenten en benodigdheden	331 661	34 501	29 165	33 157
32.9	Industrie, n.e.g.	107 344	8 441	8 118	8 216
33	Reparatie en installatie van machines en apparaten	4 005 571	379 284	308 639	330 580
33.1	Reparatie van producten van metaal, machines en apparaten	2 319 096	214 420	182 240	195 309
33.2	Installatie van industriële machines, toestellen en werktuigen	1 686 475	164 865	126 399	135 271
	Totaal	139 080 045	14 700 419	12 666 381	13 714 820

(1) Leveringen m.i.v. de industriële behandelingen en diensten en aan het buitenland geleverd maakloonwerk.

PRODCOM - Bestellingen

Waarde van de bestellingen voor bepaalde bedrijfstakken volgens

NACE code	Activiteit	Bestelling	2010					
			Juli	Augustus	September	Oktober	November	December
1F	Vervaardiging van textiel (1F= 13 behalve textielveredeling)	Totaal	236 381	235 405	301 628	291 421	271 385	230 904
		Waarvan voor het buitenland	192 691	190 283	244 541	235 187	218 707	186 402
14	Vervaardiging van kleding	Totaal	12 602	14 719	15 052	11 402	9 348	10 666
		Waarvan voor het buitenland	6 746	7 780	8 050	5 866	4 849	5 218
17	Vervaardiging van papier en papierwaren	Totaal	275 624	266 902	295 426	290 845	267 672	282 386
		Waarvan voor het buitenland	173 621	157 594	175 604	173 549	157 312	169 076
20	Vervaardiging van chemische producten	Totaal	2 553 149	2 425 103	2 726 835	2 576 084	2 517 215	2 457 895
		Waarvan voor het buitenland	2 048 924	1 942 422	2 106 436	2 057 726	2 035 987	1 872 499
21	Vervaardiging van farmaceutische grondstoffen en producten	Totaal	589 034	606 994	595 039	547 336	547 706	682 131
		Waarvan voor het buitenland	561 217	581 543	557 804	519 938	523 335	649 094
24	Vervaardiging van metalen in primaire vorm	Totaal	1 111 826	1 255 185	1 611 249	1 464 377	1 565 413	1 616 138
		Waarvan voor het buitenland	900 965	1 023 673	1 340 422	1 234 880	1 343 095	1 398 309
2E	Vervaardiging van produkten van metaal (2E=25 m.u.v.oppervlaktebehandeling en en bekleding van metaal)	Totaal	350 103	429 385	420 808	433 373	519 560	408 418
		Waarvan voor het buitenland	204 965	223 411	199 708	204 031	310 064	202 313
26	Vervaardiging van informaticaproducten en van elektronische en optische producten	Totaal	179 303	164 490	213 044	195 733	171 829	216 745
		Waarvan voor het buitenland	154 929	133 377	173 185	159 702	141 449	159 793
27	Vervaardiging van elektrische apparatuur	Totaal	239 547	240 598	283 454	291 290	275 294	307 550
		Waarvan voor het buitenland	163 736	148 295	182 399	195 973	175 540	221 000
28	Vervaardiging van machines, apparaten en werktuigen, n.e.g.	Totaal	472 796	544 648	648 988	598 945	613 226	784 875
		Waarvan voor het buitenland	400 308	467 195	564 988	513 785	527 359	674 045
29	Vervaardiging van auto's, aanhangwagens en opleggers	Totaal	757 630	1 059 003	1 513 961	1 413 624	1 440 370	1 501 855
		Waarvan voor het buitenland	640 700	892 047	1 229 259	1 155 018	1 194 161	1 243 267
30	Vervaardiging van andere transportmiddelen	Totaal	64 032	51 762	98 206	325 023	133 067	129 143
		Waarvan voor het buitenland	49 701	42 962	86 657	..	122 098	121 448
33	Reparatie en installatie van machines en apparaten	Totaal	306 705	318 088	608 240	293 521	313 489	430 610
		Waarvan voor het buitenland	128 068	71 617	392 022	89 077	111 207	125 392

PRODCOM - Bestellingen

de hoofdactiviteit van de vestiging (voorlopige cijfers in 1 000 €)

2010	2011					NACE code
	Januari	Februari	Maart	April	Mei	
3 202 716	262 654	286 520	315 846	273 098	288 290	1F
2 597 421	216 401	237 918	259 816	222 671	231 582	
153 613	12 239	15 458	14 820	11 168	12 093	14
77 149	5 475	7 263	8 126	5 052	6 009	
3 347 408	297 975	294 537	326 477	295 317	311 632	17
2 012 244	178 600	173 971	191 051	170 446	180 991	
29 893 644	2 615 118	2 696 815	3 037 496	2 751 164	2 934 900	20
23 756 720	2 128 311	2 130 401	2 386 403	2 143 338	2 292 738	
7 013 489	574 364	639 001	756 711	625 546	608 237	21
6 656 764	547 159	606 858	721 460	596 066	572 909	
16 106 202	2 109 800	1 677 572	1 806 018	1 703 190	1 742 550	24
13 499 895	1 287 228	1 430 603	1 550 136	1 476 084	1 522 807	
5 258 986	500 430	469 596	512 975	482 693	499 091	2E
2 694 500	230 452	230 207	242 553	254 230	233 303	
2 368 024	168 700	197 405	219 753	187 069	202 504	26
1 903 793	141 888	157 709	187 089	152 682	165 603	
3 377 275	316 917	292 299	482 954	293 151	263 434	27
2 223 791	226 671	177 512	334 761	192 839	161 962	
7 163 204	672 496	680 116	740 450	622 736	619 328	28
6 137 073	590 346	593 427	648 933	536 657	531 931	
14 710 592	1 424 774	1 461 715	1 698 827	1 288 357	1 596 791	29
12 130 263	1 216 029	1 205 554	1 387 116	1 050 016	1 291 570	
1 313 944	58 049	68 575	167 664	95 649	82 637	30
..	48 706	58 530	155 045	79 789	70 964	
4 152 073	250 483	286 882	375 865	281 902	266 291	33
1 479 041	62 646	61 832	143 053	69 877	55 343	

Statistische domeinen

- Algemeen
- Grondgebied en leefmilieu
- Bevolking
- Samenleving
- Economie en financiën
- Landbouw en aanverwante activiteiten
- Industrie
- Diensten, handel en vervoer

Algemene Directie Statistiek en Economische Informatie
FOD Economie
B-1000 Brussel
tel. 02/277.55.03
fax 02/277.55.19

ISSN 0771 - 0410

<http://statbel.fgov.be> - <http://www.economie.fgov.be>
info@economie.fgov.be

I. ECONOMIE EN FINANCIEN

Conjunctuurindicatoren

Kalender voor het uitbrengen van de indicatoren	5
Afzetprijnsindexen (basis 2000 = 100) - Juni 2011	6
Indexen van de nieuwe orders - Mei 2011	9

In deze publicatie vindt u **de recentste statistieken** van de volgende domeinen: leefmilieu, bevolking, samenleving, economie en financiën, landbouw, industrie, diensten, handel en vervoer.

Daarnaast biedt onze website <http://statbel.fgov.be> een selectie van statistieken, die dagelijks worden bijgewerkt.

Publicaties bestelt u door storting op postrekening nr. 679-2005886-23 van de Algemene Directie Statistiek en Economische Informatie

Voor meer informatie :
Algemene directie Statistiek
en Economische Informatie
Vooruitgangstraat, 50 - 1210 Brussel
Tel. : 02/277.55.03 - Fax: 02/277.55.19

LUIK

Bd de la Sauvenière, 73-75 - 4000 Liège
Tel: 02/277.55.78
Fax: 04/222.49.94

GENT

Gaston Crommenlaan, 6 bus 0901 - 9050 Gent
Tel: 02/277.86.96
Fax: 02/277.54.06

CHARLEROI

Tour Biarent, Bd Audent 14/5 - 6000 Charleroi
Tel: 02/277.80.37
Fax: 02/277.57.03

ANTWERPEN

Italiëlei 124, Bus 85 -2000 Antwerpen
Tel: 03/229.07.00
Fax: 03/233.28.30

CONVENTIONELE TEKENS

Gegevens ontbreken	..
0 of minder dan de helft van de gebruikte eenheid	-
Voorlopige cijfers	(*)
De komma wordt gebruikt om de eenheden te scheiden van de decimalen	

Verantwoordelijke uitgever : A. VERSONNEN

Auteursrecht voorbehouden

Het reproduceren van de inhoud van deze publicatie is niet toegestaan, noch geheel, noch gedeeltelijk, noch in de oorspronkelijke, noch in bewerkte vorm, tenzij met schriftelijke machtiging vanwege de Algemene Directie Statistiek en Economische Informatie.

Het gebruiken van de inhoud van deze publicatie als toelichting of bewijsvoering in een artikel, een boekbespreking of een boek is toegestaan, mits duidelijke en nauwkeurige bronvermelding.

Economie en financiën
Conjunctuurindicatoren

Kalender voor het uitbrengen van de indicatoren

De indicatoren zijn beschikbaar op de aangeduide dag om 0 uur op onze website <http://statbel.fgov.be>

Beschikbaar vanaf	Indicator	Referentieperiode	Frequentie
Augustus 2011			
11	Kleinhandelsindexen	april 2011	maandelijks
11	Productie-indexen	april 2011	maandelijks
11	Faillissementsstatistieken	juni 2011	maandelijks
11	Kleinhandelsindexen	mei 2011	maandelijks
11	Productie-indexen	mei 2011	maandelijks
11	Consumptieprijsindex	juli 2011	maandelijks
11	Faillissementsstatistieken	juli 2011	maandelijks
23	Kleinhandelsindexen	juni 2001	maandelijks
25	Afzetprijsindexen	juli 2011	maandelijks
25	Productie-indexen	juni 2001	maandelijks
29	Indexen van de nieuwe orders	juni 2001	maandelijks
September 2011			
5	Consumptieprijsindex	augustus 2011	maandelijks
15	Faillissementsstatistieken	augustus 2011	maandelijks
18	Indexen van de nieuwe orders	juli 2011	maandelijks
21	Kleinhandelsindexen	juli 2011	maandelijks
22	Afzetprijsindexen	augustus 2011	maandelijks
23	Productie-indexen	juli 2011	maandelijks
Oktober 2011			
5	Consumptieprijsindex	september 2011	maandelijks
13	Faillissementsstatistieken	augustus 2011	maandelijks
21	Kleinhandelsindexen	augustus 2011	maandelijks
25	Productie-indexen	augustus 2011	maandelijks
25	Indexen van de nieuwe orders	augustus 2011	maandelijks
27	Afzetprijsindexen	september 2011	maandelijks

Deze kalender kan op aanvraag ook afzonderlijk verkregen worden.
(Tel. 02/277.55.04 - Fax. 02/277.55.19)

Conjunctuurindicatoren – Persbericht

Juni 2011 : Afzetprijnsindex -0,2%

In juni 2011, vergeleken met de voorgaande maand, is **de afzetprijnsindex voor de totale industrie zonder bouw** gedaald met 0,2%. Een uitsplitsing van dat cijfer tussen energie en de rest, geeft een daling van 0,3% voor energie en een daling van 0,1% voor de totale industrie zonder energie. Een verdere opsplitsing van de totale industrie zonder energie geeft -0,2% voor intermediaire goederen zonder energie, +0,3% voor investeringsgoederen, +0,0% voor duurzame consumptiegoederen en -0,2% voor niet-duurzame consumptiegoederen.

Als de algemene afzetprijnsindex uitgesplitst wordt naargelang de bestemming, dan zien we een stijging met 0,2% op de binnenlandse markt en een daling met 0,2% op de buitenlandse markt.

In vergelijking met juni van het voorgaande jaar, is de afzetprijs van de totale industrie zonder bouw gestegen met 9,2%. De afzetprijzen voor de Belgische markt stegen met 5,0%, voor de buitenlandse markt was er een daling met 5,1%.

*
* *

Bronvermelding: FOD Economie – Algemene Directie Statistiek

Op de volgende bladzijde vindt U de bijhorende tabellen en grafieken.

[Meer informatie over de conjunctuur !](#)

⇒ Bekijk ook, voor een totaalbeeld van de Belgische en Europese conjunctuur, de tweetalige [conjunctuurportalsite](#) op het internet :

<http://statbel.fgov.be/indicators>

⇒ Alle [methodologische toelichtingen](#) bij de cijfers kunt U bij de Eenheid Conjunctuur vragen.

⇒ Het is mogelijk om gegevens over de afzetprijzen [meer uitgesplitst](#) (per subsector, per gewest) of [verder bewerkt](#) (vb. seizoengezuiverd) toegestuurd te krijgen, eenmalig of maandelijks (per abonnement).

⇒ Naast de afzetprijnsindexen beschikken we over [vele andere conjunctuurgegevens](#) : werknemers, nieuwe orders, loonmassa, gewerkte uren, omzet, materiaalkosten, afzetprijzen, bouwvergunningen,

Conjunctuurindicatoren – Persbericht

Bruto-indexen (2005=100)
 Totale industrie
 zonder
 bouwnijverheid
Prijswontwikkeling van de afgezette productie

Totale markt													
	jan	feb	mrt	apr	mei	jun	jul	aug	sep	okt	nov	dec	Jaargem.
2009	110,3	109,4	107,9	108,8	110,6	111,8	110,9	112,3	111,6	111,4	112,8	112,8	110,9
2010	114,4	115,0	116,4	117,8	118,8	119,1	119,0	119,6	120,3	120,4	121,0	122,8	118,7
2011	125,3	127,6	129,4	131,2	130,4	130,1							
Binnenlandse markt													
	jan	feb	mrt	apr	mei	jun	jul	aug	sep	okt	nov	dec	Jaargem.
2009	112,3	110,3	108,2	108,1	108,6	109,1	108,9	109,8	109,2	109,5	110,3	110,5	109,6
2010	111,5	112,4	113,6	114,4	115,1	115,5	115,6	116,3	117,2	117,4	117,8	119,2	115,5
2011	121,5	123,8	125,1	126,5	126,2	125,9							
Buitenlandse markt													
	jan	feb	mrt	apr	mei	jun	jul	aug	sep	okt	nov	dec	Jaargem.
2009	109,2	108,9	107,8	109,2	111,7	113,3	112,0	113,6	112,9	112,4	114,1	114,0	111,6
2010	116,0	116,4	117,9	119,8	121,0	121,3	121,0	121,5	121,9	121,9	122,7	124,8	120,5
2011	127,5	129,7	132,0	134,0	132,8	132,7							

Bruto-indexen (2005=100)
 Totale industrie
 zonder
 bouwnijverheid

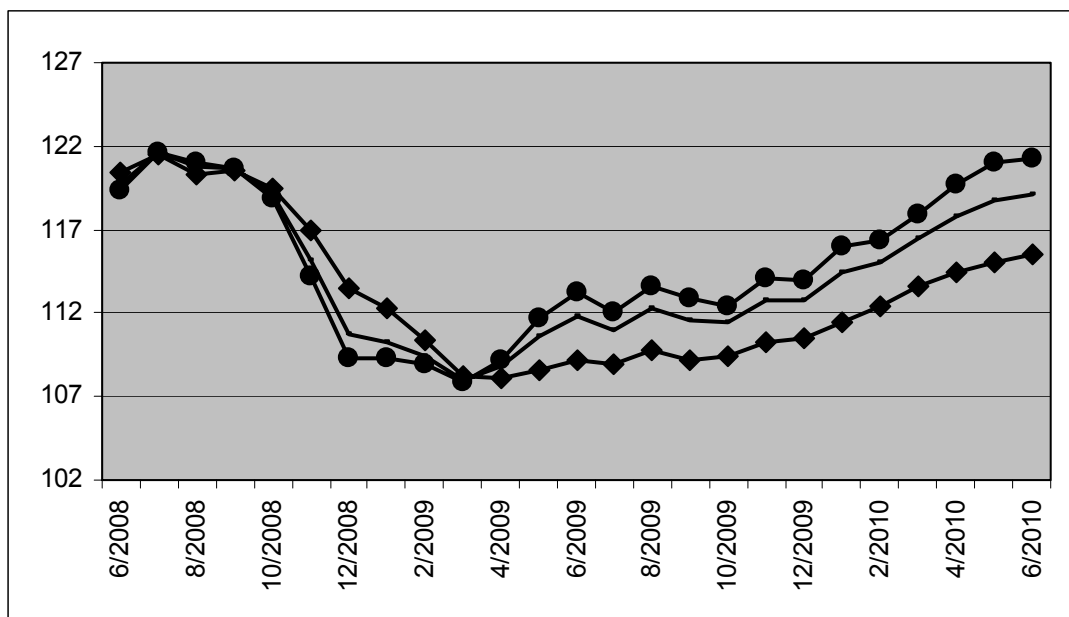

Totale markt
 —
Binnenlandse markt
 ◆
Buitenlandse markt
 ●

Bruto-indexen
 ↗ > 1%
 ↗ 0.2% tot 1%
 → -0.2% tot 0.2%
 ↘ -1% tot -0.2%
 ↘ < -1%

Vergelijking van de laatste drie maanden met de drie voorgaande maanden

Bedrijfstakken / Hoofdindustriegroepen	Totaal	Binnen	Buiten
Totale industrie (zonder bouwnijverheid)	↗	↗	↗
Energie.	↗	↗	↗
Totale industrie, zonder energie	↗	↗	↗
Intermediaire goederen, zonder energie.	↗	↗	↗
Investeringsgoederen	→	↗	→
Duurzame consumptiegoederen	↗	↗	↗
Niet-duurzame consumptiegoederen	↗	↗	↗
Metaalverwerking	↗	↗	→
Cokes, geraffineerde aardolieproducten en splijt- en kweekstoffen	↗	↗	↗
Niet-metaalhoudende minerale producten	→	→	→
Metallurgie	↗	↗	→
Meubels	↗	↗	↗
Elektriciteit	↗	↗	↗

Conjunctuurindicatoren – Persbericht

Index van de nieuwe orders van mei 2011

De trend¹ van de nieuwe orders in de industrie met productie op basis van orders vertoont in mei 2011 een stijging van 1,8% ten opzichte van april 2011 en een stijging van 16,9% ten opzichte van mei 2010.

De resultaten werden berekend op basis van de PRODCOM-enquête.

Industrie (zonder bouw)

	Jan	Feb	Maart	April	Mei	Juni	Juli	Aug	Sept	Okt	Nov	Dec	Jaargem.
Bruto-indexen (2000=100)													
2008	111,7	109,9	111,1	112,3	107,4	124,8	106,4	95,3	119,4	113,5	91,4	88,2	107,6
2009	77,7	77,8	88,4	79,1	76,4	90,0	76,2	72,1	102,1	93,6	87,4	85,4	83,8
2010	82,0	89,0	106,7	90,3	92,4	106,8	82,6	89,1	113,8	102,1	104,9	104,8	97,0
2011	111,1	107,7	124,9	103,0	111,8								
Trend (2000=100)													
2008	110	108	107,8	108	108	106	105	104	103	99,1	94,6	91,5	103,8
2009	89,6	87,9	86,28	84,5	83,7	84,4	85,2	86,7	88,7	89,4	89,1	88,4	87,0
2010	88,2	89,8	91,86	93	94,5	95,9	97,1	99,5	101	102	104	107	97,0
2011	109	110	108,5	109	110								

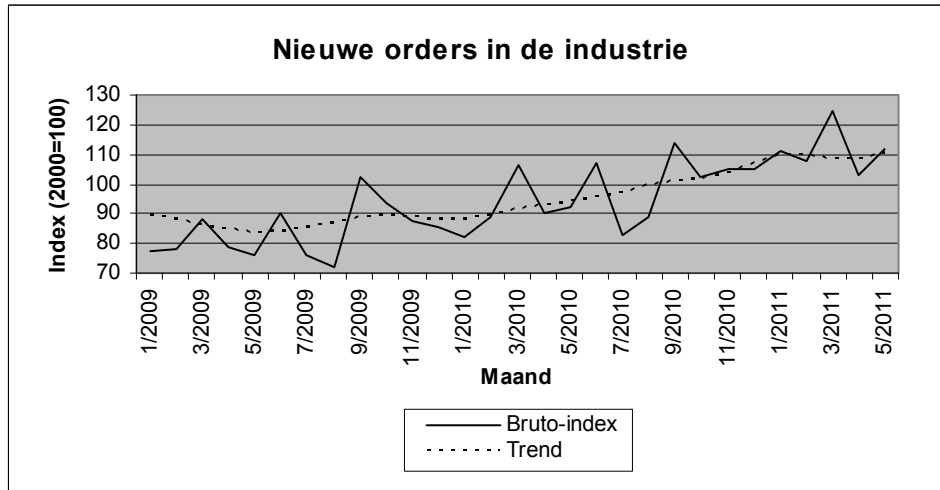

Bezoek onze website <http://statbel.fgov.be> voor meer informatie over:

Nieuwe orders : http://statbel.fgov.be/nl/statistieken/cijfers/economie/indicatoren/nieuwe_orders/index.jsp

Prodcomenquête: <http://statbel.fgov.be/nl/statistieken/gegevensinzameling/enquetes/prodcom/index.jsp>

Overzicht conjunctuurindicatoren: <http://statbel.fgov.be/nl/statistieken/cijfers/economie/indicatoren/index.jsp>

¹Trend: resultaat na uitschakeling van seizoen- en toevallige schommelingen

Statistische domeinen

- Algemeen
- Grondgebied en leefmilieu
- Bevolking
- Samenleving
- Economie en financiën
- Landbouw en aanverwante activiteiten
- Industrie
- Diensten, handel en vervoer

Algemene Directie Statistiek en Economische Informatie
FOD Economie
B-1000 Brussel
tel. 02/277.55.03
fax 02/277.55.19

ISSN 0771 - 0410

<http://statbel.fgov.be> - <http://www.economie.fgov.be>
info@economie.fgov.be

I. ECONOMIE EN FINANCIEN

Conjunctuurindicatoren

Kalender voor het uitbrengen van de indicatoren	5
Productie-indexen (basis 2000 = 100) - Juni 2011	6
Faillissementen - Juni 2011	8

II. INDUSTRIE EN BOUWNIJVERHEID

Industrie

Maandstatistiek van de industrie (PRODCOM) - Juni 2011	13
Waterdistributie - Juni 2011	19

In deze publicatie vindt u **de recentste statistieken** van de volgende domeinen: leefmilieu, bevolking, samenleving, economie en financiën, landbouw, industrie, diensten, handel en vervoer.

Daarnaast biedt onze website <http://statbel.fgov.be> een selectie van statistieken, die dagelijks worden bijgewerkt.

Publicaties bestelt u door storting op postrekening nr. 679-2005886-23 van de Algemene Directie Statistiek en Economische Informatie

Voor meer informatie :
Algemene directie Statistiek
en Economische Informatie
Vooruitgangstraat, 50 - 1210 Brussel
Tel. : 02/277.55.03 - Fax: 02/277.55.19

LUIK

Bd de la Sauvenière, 73-75 - 4000 Liège
Tel: 02/277.55.78
Fax: 04/222.49.94

GENT

Gaston Crommenlaan, 6 bus 0901 - 9050 Gent
Tel: 02/277.86.96
Fax: 02/277.54.06

CHARLEROI

Tour Biarent, Bd Audent 14/5 - 6000 Charleroi
Tel: 02/277.80.37
Fax: 02/277.57.03

ANTWERPEN

Italiëlei 124, Bus 85 -2000 Antwerpen
Tel: 03/229.07.00
Fax: 03/233.28.30

CONVENTIONELE TEKENS

Gegevens ontbreken	..
0 of minder dan de helft van de gebruikte eenheid	-
Voorlopige cijfers	(*)
De komma wordt gebruikt om de eenheden te scheiden van de decimalen	

Verantwoordelijke uitgever : A. Versonnen

Auteursrecht voorbehouden

Het reproduceren van de inhoud van deze publicatie is niet toegestaan, noch geheel, noch gedeeltelijk, noch in de oorspronkelijke, noch in bewerkte vorm, tenzij met schriftelijke machtiging vanwege de Algemene Directie Statistiek en Economische Informatie.

Het gebruiken van de inhoud van deze publicatie als toelichting of bewijsvoering in een artikel, een boekbespreking of een boek is toegestaan, mits duidelijke en nauwkeurige bronvermelding.

Economie en financiën
Conjunctuurindicatoren

Kalender voor het uitbrengen van de indicatoren

De indicatoren zijn beschikbaar op de aangeduide dag om 0 uur op onze website <http://statbel.fgov.be>

Beschikbaar vanaf	Indicator	Referentieperiode	Frequentie
September 2011			
15	Kleinhandelsindexen	april 2011	maandelijks
15	Kleinhandelsindexen	mei 2011	maandelijks
15	Consumptieprijsindex	juli 2011	maandelijks
15	Faillissementsstatistieken	juli 2011	maandelijks
15	Kleinhandelsindexen	juni 2001	maandelijks
15	Afzetprijsindexen	juli 2011	maandelijks
15	Indexen van de nieuwe orders	juni 2001	maandelijks
15	Consumptieprijsindex	augustus 2011	maandelijks
15	Faillissementsstatistieken	augustus 2011	maandelijks
18	Indexen van de nieuwe orders	juli 2011	maandelijks
21	Kleinhandelsindexen	juli 2011	maandelijks
22	Afzetprijsindexen	augustus 2011	maandelijks
23	Productie-indexen	juli 2011	maandelijks
Oktober 2011			
5	Consumptieprijsindex	september 2011	maandelijks
13	Faillissementsstatistieken	september 2011	maandelijks
21	Kleinhandelsindexen	augustus 2011	maandelijks
25	Productie-indexen	augustus 2011	maandelijks
25	Indexen van de nieuwe orders	augustus 2011	maandelijks
27	Afzetprijsindexen	september 2011	maandelijks
November 2011			
7	Consumptieprijsindex	oktober 2011	maandelijks
17	Faillissementsstatistieken	oktober 2011	maandelijks
22	Indices du commerce de détail	september 2011	maandelijks
24	Afzetprijsindexen	oktober 2011	maandelijks
25	Productie-indexen	september 2011	maandelijks
28	Indexen van de nieuwe orders	september 2011	maandelijks
December 2011			
5	Consumptieprijsindex	november 2011	maandelijks
15	Faillissementsstatistieken	november 2011	maandelijks
21	Indices du commerce de détail	oktober 2011	maandelijks
22	Afzetprijsindexen	november 2011	maandelijks
23	Productie-indexen	oktober 2011	maandelijks

Deze kalender kan op aanvraag ook afzonderlijk verkregen worden.

(Tel. 02/277.55.04 - Fax. 02/277.55.19)

Conjunctuurindicatoren - Persbericht

Productie-index van juni 2011

De trend ¹ van de productie in de industrie zonder de bouwnijverheid vertoont in juni 2011 een daling van 0.1% ten opzichte van mei 2011 en een stijging van 4.3% ten opzichte van juni 2010.

In de bouwnijverheid vertoont de trend een daling van 0.3% ten opzichte van mei 2011 en een daling van 2.8% ten opzichte van juni 2010.

De resultaten werden berekend op basis van de PRODCOM- enquête.

Bruto- indexen (2005=100)

	Jan	Feb	Maart	April	Mei	Juni	Juli	Aug	Sept	Okt	Nov	Dec
Industrie (zonder bouw)												
2008	118.4	117.1	117.8	123.1	113.7	123.0	109.1	99.9	121.9	122.7	104.6	103.0
2009	96.1	97.3	110.1	101.2	97.6	108.6	99.4	95.0	114.5	114.3	106.7	105.0
2010	106.9	110.4	126.1	115.5	112.8	128.6	105.8	107.3	125.0	121.4	120.4	116.5
2011	117.3	119.3	137.4	119.4	128.6	123.2						
Bouw												
2008	109.0	114.8	97.6	126.7	111.1	117.5	62.4	98.5	124.2	118.6	98.7	81.5
2009	91.7	102.5	118.8	103.5	101.9	118.2	59.1	100.0	122.2	121.9	95.1	75.3
2010	84.2	89.9	124.6	107.3	97.4	122.8	54.7	101.9	120.8	117.2	100.6	69.9
2011	89.2	108.2	126.1	100.7	120.0	108.5						

Trend (2005=100)

	Jan	Feb	Maart	April	Mei	Juni	Juli	Aug	Sept	Okt	Nov	Dec
Industrie (zonder bouw)												
2008	114.8	115.3	115.6	115.9	116.0	116.1	116.2	116.3	116.5	116.9	117.3	117.6
2009	102.2	102.6	103.1	103.6	104.2	104.9	105.9	106.9	107.8	108.5	109.3	110.1
2010	111.0	112.0	113.0	114.0	115.0	116.0	116.7	117.3	118.0	118.5	119.0	119.5
2011	119.9	120.4	120.7	121.0	121.0	121.0						
Bouw												
2008	104.8	104.7	104.6	104.4	104.3	104.0	103.7	103.4	103.1	102.8	102.6	102.4
2009	102.2	102.0	101.9	101.8	101.7	101.6	101.6	101.5	101.4	101.3	101.3	101.2
2010	101.1	101.1	101.1	101.0	100.9	100.8	100.7	100.6	100.4	100.2	100.0	99.7
2011	99.5	99.3	99.0	98.7	98.4	98.0						

¹ Trend: resultaat na uitschakeling van seizoen- en toevallige schommelingen

Conjunctuurindicatoren - Persbericht

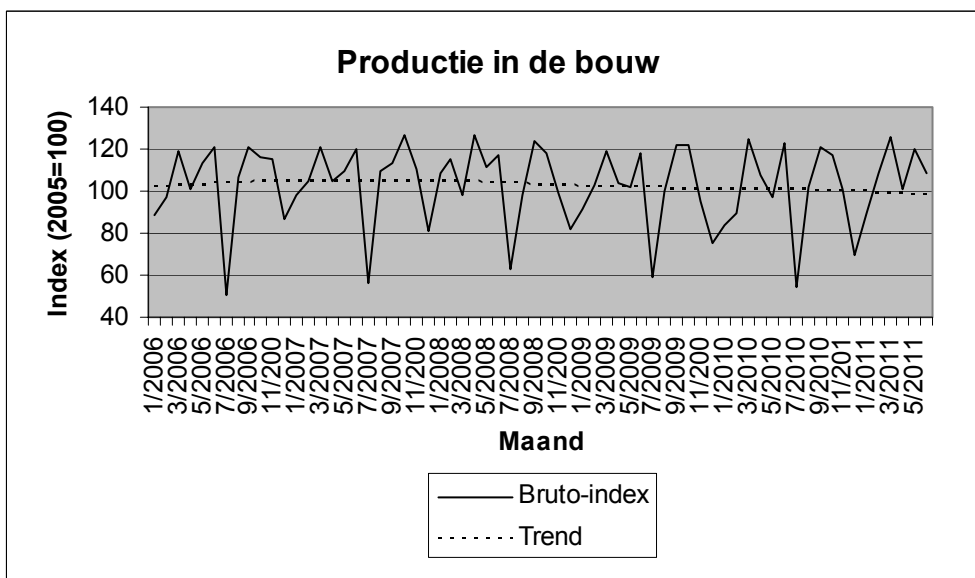
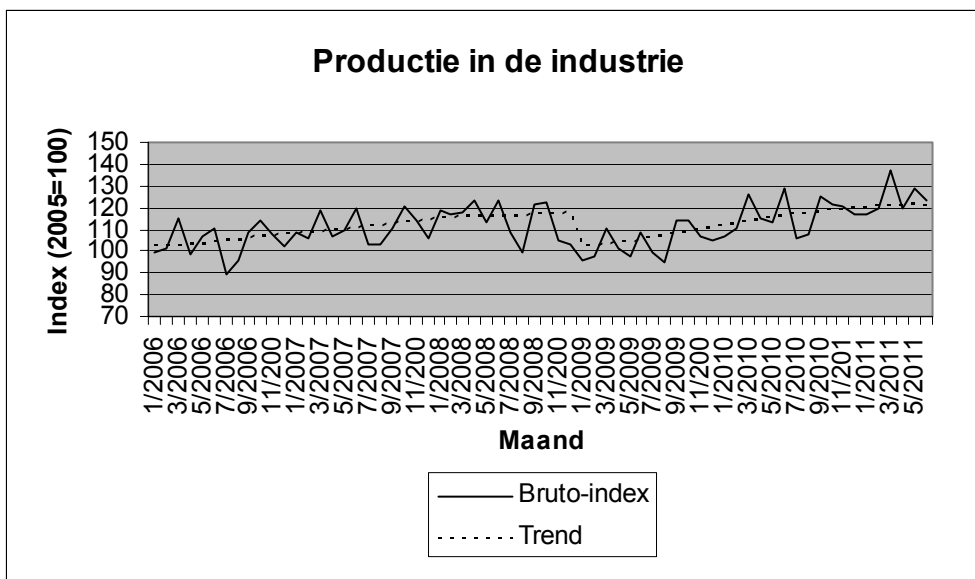

Vanaf 2011 worden de indexen berekend in nace rev.2. De indexen van 2006 tot 2010 werden herberekend naar nace rev.2, waardoor er lichte wijzigingen kunnen zijn tegenover de indexen gebaseerd op nace rev.1. Ook de berekeningsmethode werd gewijzigd.

Bezoek onze website <http://statbel.fgov.be> voor meer informatie over:

Productie : <http://statbel.fgov.be/nl/statistieken/cijfers/economie/indicatoren/productie/index.jsp>

Prodcomenquête: <http://statbel.fgov.be/nl/statistieken/gegevensinzameling/enquetes/prodcom/index.jsp>

Overzicht conjunctuurindicatoren: <http://statbel.fgov.be/nl/statistieken/cijfers/economie/indicatoren/index.jsp>

België : Eerste semester 2011 : 5.231 faillissementen (+2,6%)

Gedurende de maand juni 2011 gingen in België in totaal 869 bedrijven failliet, een daling van 8,1% in vergelijking met juni 2010. Het aantal faillissementen gedurende de eerste zes maanden van het jaar bedraagt 5.231, dat betekent een stijging met 2,6% tegenover dezelfde periode van 2010.

Gedurende deze zes maanden, vergeleken met dezelfde periode vorig jaar, daalt het aantal failliete ondernemingen in de industrie met 2,6%, in de bouwnijverheid was er een stijging met 8,4%; de handel kende een daling van 0,4% en in de horeca waren er 3,7% meer faillissementen. Het aantal faillissementen in het transport en de andere diensten nam toe met 7,4%.

Op gewestelijk niveau is er voor dezelfde periode van zes maanden een daling met 4,0% in Vlaanderen, in Wallonië stijgen de faillissementen met 7,5% en Brussel kent een toename met 14,2%.

Het verlies aan arbeidsplaatsen ten gevolge van faillissementen in juni bedraagt 1.977; 1.281 voltijdse werknemers, 414 deeltijdse werknemers en 282 loontrekkende werkgevers verloren hun job.

*
* *

Bronvermelding: FOD Economie – Algemene Directie Statistiek

Op de volgende bladzijden vindt U de bijhorende tabellen en grafieken.

[Meer informatie over de conjunctuur !](#)

⇒ Alle [methodologische toelichtingen](#) bij de cijfers kunt U bij de Eenheid faillissementen vragen.

⇒ Het is mogelijk om gegevens over de faillissementen [meer uitgesplitst](#) (per subsector, per gewest) of [verder bewerkt](#) (vb. seizoengezuiverd) toegestuurd te krijgen, eenmalig of maandelijks (per abonnement).

⇒ Naast de faillissementsgegevens beschikken we over [vele andere conjunctuurgegevens](#) : werknemers, nieuwe orders, loonmassa, gewerkte uren, omzet, materiaalkosten, afzetprijzen, bouwvergunningen, productie.....

Conjunctuurindicatoren – Persbericht

maandelijke faillissementen	2010					2011											
	A	M	J	J	A	S	O	N	D	J	F	M	A	M	J		
Totaal	773	796	946	594	438	1023	868	791	760	779	852	1001	734	996	869	=	100,0%
Volgens activiteit																	
Landbouw en visserij	6	3	11	4	4	14	7	5	8	7	5	8	3	7	12	=	1,4%
Industrie, energie en winning van delfstoffen	43	33	58	35	39	54	50	42	45	42	51	59	39	64	40	=	4,6%
Bouwnijverheid	121	145	147	85	65	169	143	127	151	142	129	157	121	178	162	=	18,6%
Handel	212	233	247	183	124	276	234	218	202	199	217	279	197	269	245	=	28,2%
Horeca	141	134	187	124	77	188	181	158	126	145	185	189	127	173	150	=	17,3%
Transport en andere diensten	236	248	289	163	129	322	253	241	227	244	265	309	247	305	260	=	29,9%
Niet-gedefinieerde activiteit	14	0	7	0	0	0	0	0	1	0	0	0	0	0	0	=	0,0%
Volgens Gewest																	
Brussel hoofdstedelijk	109	155	206	125	99	211	205	188	143	161	181	163	193	206	174	=	20,0%
Vlaanderen	458	379	481	302	216	510	417	369	409	373	425	548	349	467	424	=	48,8%
Wallonië	206	262	259	167	123	302	246	234	208	245	246	290	192	323	271	=	31,2%
Volgens juridische vorm																	
Zelfstandigen	187	144	175	101	97	187	182	140	120	162	170	184	157	197	142	=	16,3%
N.V.	95	130	150	106	52	132	117	115	117	99	114	132	89	128	125	=	14,4%
B.V.B.A.	456	482	577	363	273	653	522	508	493	479	534	628	453	613	551	=	63,4%
C.V.	24	32	34	17	10	37	31	23	22	24	27	47	26	42	38	=	4,4%
Andere	11	8	10	7	6	14	16	5	8	15	7	10	9	16	13	=	1,5%

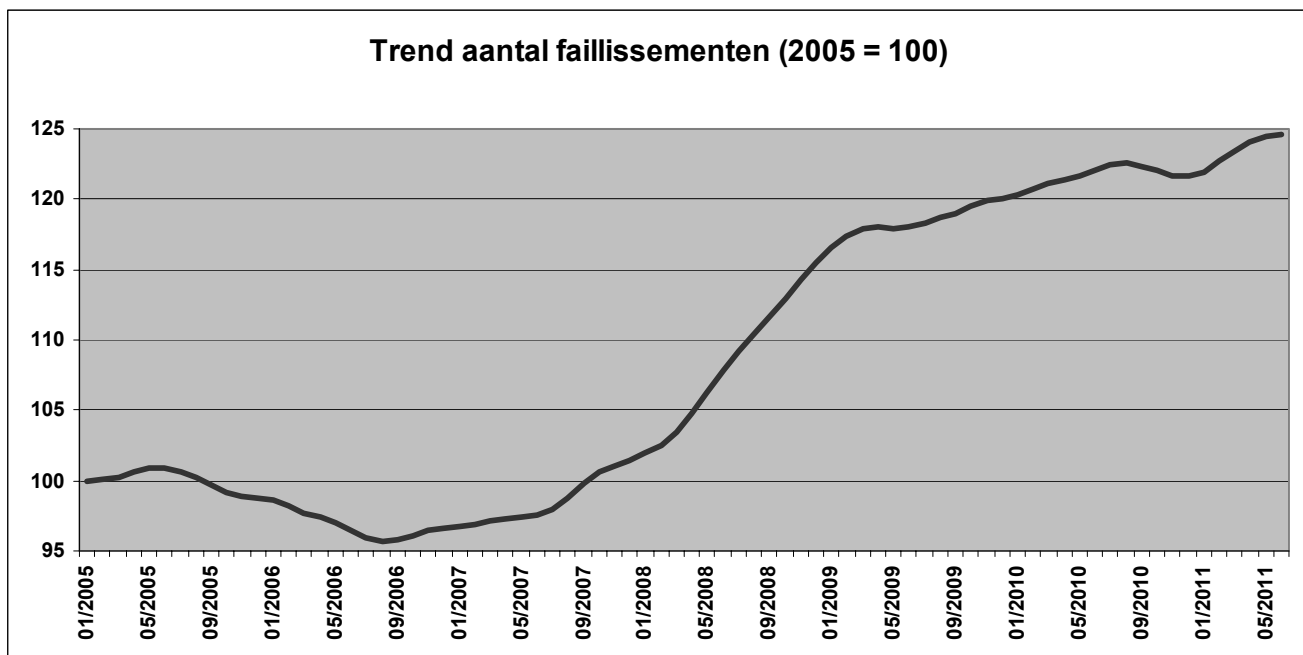

Industrie en bouwnijverheid

Industrie

PRODCOM – Inleiding per activiteit

Inleiding

1 januari 1994 betekent een keerpunt in de opstelling van maandstatistieken van de industriële productie. Tot 1993 bestond voor de meeste sectoren een specifieke maandstatistiek. De gebruikte goederennomenclatuur was een empirisch ontworpen productenlijst per bedrijfstak.

Sinds het tot stand komen van de interne markt op 1 januari '93 is de behoefte aan internationaal vergelijkbare resultaten toegenomen. Men wil de gegevens over productie kunnen koppelen aan die over de buitenlandse handel. Dit leidde tot de PRODCOM-enquête.

De meeste industriële ondernemingen met 20 of meer personeelsleden of met een jaaromzet van 3 500 000 EUR, en sommige andere ondernemingen met een industriële nevenactiviteit waar tenminste 20 personen werken, zijn onderworpen aan Prodcum, vanaf januari 2008.

Om uiteenlopende redenen worden de statistieken van enkele sectoren (energie, recuperatie, waterdistributie, slachthuizen, zuivel, ijzer en staal) nog ingezameld volgens het oude systeem.

De nieuwe nomenclatuur voor de productiestatistieken, de Prodcum-lijst, bevat ongeveer 5.700 industriële producten, hoofdzakelijk goederen, maar ook een aantal industriële diensten. Elke rubriek van de Prodcum-lijst wordt aangeduid door een code van acht cijfers. De eerste vier cijfers komen overeen met een klasse van de NACE-rev. 2. Aldus wordt een overeenstemming gerealiseerd tussen producten en activiteiten. Bovendien bestaan de rubrieken van de Prodcum-lijst uit artikelen of groepen artikelen van de gecombineerde nomenclatuur.

Er wordt geënquêteerd op het niveau van de lokale eenheid. Indien in één lokale eenheid meerdere activiteiten worden uitgeoefend, vult men één aangifte in per activiteit, t.t.z. per afdeling (2 cijfers) van de NACE-rev. 2. Naast gegevens betreffende de waarde van de productie volgens de hoofdactiviteit (hoeveelheid en waarde van de leveringen), zijn er ook gegevens betreffende tewerkstelling en arbeidsvolume.

In deze tabel is de waarde van de productie van een vestiging gerangschikt in één code op vier cijfers van de NACE-rev.2. Deze code duidt de hoofdactiviteit van de vestiging aan.

Ter verduidelijking volgt een voorbeeld:

Gegeven een vestiging X die twee producten A (code 17.20.31.59) en B (code 17.30.30.30) produceert met als respectievelijke waarde 60.000 EUR en 40.000 EUR. Deze producten behoren tot twee verschillende klassen van de NACE-rev.2 (d.w.z. de eerste vier cijfers van de Prodcum-code van A en B verschillen). Vestiging X krijgt als hoofdactiviteit de eerste vier cijfers van product A nl. 17.20 (met het grootste aandeel in de waarde van de productie van vestiging X).

In de tabel wordt de volledige waarde van de productie van vestiging X, 100 000 EUR, opgenomen in de activiteitscode 17.2 (drie cijfers).

De resultaten zijn nog voorlopig, omdat er nog steeds een kleine non-respons is.

De belangrijke verschillen die worden vastgesteld voor bepaalde sectoren tussen december van een bepaald jaar en januari van het volgend jaar, zijn gedeeltelijk te wijten aan de jaarlijkse bijwerking van het Prodcum-aangeversbestand.

PRODCOM - Leveringen per activiteit

Waarde van de industriële productie (1) volgens de hoofdactiviteit van de vestiging (voorlopige cijfers in 1 000 €)

NACE Code	Activiteit	2010	2011		
			April	Mei	Juni
08	Overige winning van delfstoffen	582 911	57 294	65 040	60 367
08.1	Winning van steen, zand en klei	519 656	49 924	58 111	55 620
08.9	Winning van delfstoffen, n.e.g.	63 255	7 371	6 929	4 747
1D	Vervaardiging van voedingsmiddelen en dranken (1D=10 m.u.v. slachterijen en melkerijen)	19 809 498	1 722 184	1 782 424	1 724 128
10.B	Productie en verwerking van vlees en vleesproducten (10B= 10.1 m.u.v. slachterijen)	4 141 255	349 041	372 402	362 807
10.2	Verwerking en conservering van vis en van schaal- en weekdieren	453 237	40 109	39 075	39 585
10.3	Verwerking en conservering van groenten en fruit	2 793 958	252 940	255 222	237 816
10.4	Vervaardiging van plantaardige en dierlijke oliën en vetten	1 601 362	183 521	171 158	164 571
10.C	Consumptie-ijs (10.C = 10.52)	247 698	31 480	36 039	30 934
10.6	Vervaardiging van maalderijproducten, zetmeel en zetmeelproducten	1 556 443	142 810	156 219	146 063
10.7	Vervaardiging van bakkerijproducten en deegwaren	2 171 688	176 073	181 953	179 429
10.8	Vervaardiging van andere voedingsmiddelen	4 795 308	356 579	369 369	368 561
10.9	Vervaardiging van diervoeders	2 048 548	189 631	200 987	194 361
11	Vervaardiging van dranken	3 319 762	310 134	358 177	341 784
12	Vervaardiging van tabaksproducten	430 268	43 865	41 244	40 768
13	Vervaardiging van textiel	3 343 287	276 945	306 835	291 931
13.1	Bewerken en spinnen van textielvezels	135 747	11 795	14 665	11 418
13.2	Weven van textiel	665 558	55 370	60 201	55 597
13.3	Textielveredeling	68 537	5 226	5 726	5 560
13.9	Vervaardiging van andere textielproducten	2 473 445	204 554	226 243	219 356
14	Vervaardiging van kleding	111 096	8 508	8 490	8 529
14.1	Vervaardiging van kleding, exclusief bontkleding	103 631	8 157	8 070	7 957

(1) Leveringen m.i.v. de industriële behandelingen en diensten en aan het buitenland geleverd maakloonwerk.

PRODCOM - Leveringen per activiteit

Waarde van de industriële productie (1) volgens de hoofdactiviteit van de vestiging (voorlopige cijfers in 1 000 €) - vervolg

NACE Code	Activiteit	2010	2011		
			April	Mei	Juni
14.3	Vervaardiging van gebreide en gehaakte kleding	7 466	351	420	573
15	Vervaardiging van leer en van producten van leer	73 322	5 415	6 284	5 435
15.1	Looien en bewerken van leer; vervaardiging van koffers, tassen, zadel- en tuigmakerswerk; bereiden en ...	55 870	4 264	5 311	4 407
15.2	Vervaardiging van schoeisel	17 452	1 151	973	1 028
16	Houtindustrie en vervaardiging van artikelen van hout en van kurk, exclusief meubelen; vervaardiging van ...	2 134 032	198 555	214 828	206 461
16.1	Zagen en schaven van hout	288 104	28 685	30 780	26 720
16.2	Vervaardiging van artikelen van hout, kurk, riet of vlechtwerk	1 845 928	169 870	184 048	179 741
17	Vervaardiging van papier en papierwaren	3 536 956	300 802	324 946	312 295
17.1	Vervaardiging van pulp, papier en karton	1 449 177	116 683	126 581	128 245
17.2	Vervaardiging van artikelen van papier of karton	2 087 779	184 119	198 365	184 050
18	Drukkerijen, reproductie van opgenomen media	1 839 892	149 453	160 664	141 697
18.A	Drukkerijen, reproductie van opgenomen media (18.A = 18.1+18.2)	1 839 892	149 453	160 664	141 697
20	Vervaardiging van chemische producten	28 994 199	2 698 098	2 864 405	2 754 749
20.1	Vervaardiging van chemische basisproducten, kunstmeststoffen en stikstofverbindingen en van ...	23 782 030	2 246 138	2 370 920	2 283 299
20.A	Vervaardiging van chemische producten (20.A = 20.2 + 20.5)	2 639 194	235 943	262 363	248 094
20.3	Vervaardiging van verf, vernis e.d., drukinkt en mastiek	931 434	71 489	78 629	75 606
20.4	Vervaardiging van zeep, wasmiddelen, poets- en reinigingsmiddelen, parfums en toiletartikelen	1 170 485	94 846	101 404	96 396
20.6	Vervaardiging van synthetische en kunstmatige vezels	471 056	49 682	51 090	51 353
21	Vervaardiging van farmaceutische grondstoffen en producten	6 815 083	621 781	585 344	634 906
21.1	Vervaardiging van farmaceutische grondstoffen	147 891	9 778	8 276	8 567
21.2	Vervaardiging van farmaceutische producten	6 667 192	612 003	577 067	626 339
22	Vervaardiging van producten van rubber of kunststof	5 170 081	456 489	499 721	484 744

(1) Leveringen m.i.v. de industriële behandelingen en diensten en aan het buitenland geleverd maakloonwerk.

PRODCOM - Leveringen per activiteit

Waarde van de industriële productie (1) volgens de hoofdactiviteit van de vestiging (voorlopige cijfers in 1 000 €) - vervolg

NACE Code	Activiteit	2010	2011		
			April	Mei	Juni
22.1	Vervaardiging van producten van rubber	403 819	35 705	41 124	37 299
22.2	Vervaardiging van producten van kunststof	4 766 262	420 784	458 597	447 446
23	Vervaardiging van andere niet-metaalhoudende minerale producten	5 241 986	475 516	558 398	508 670
23.1	Vervaardiging van glas en glaswerk	1 375 784	108 982	127 179	111 100
23.B	Vervaardiging van andere (23.B = 23.2 + 23.4) niet-metaalhoudende minerale producten	101 141	8 538	10 550	9 239
23.3	Vervaardiging van producten voor de bouw, van klei	349 415	32 339	39 504	35 391
23.5	Vervaardiging van cement, kalk en gips	929 714	86 645	94 606	91 625
23.6	Vervaardiging van artikelen van beton, cement en gips	1 938 134	183 753	219 953	202 922
23.7	Houwen, bewerken en afwerken van natuursteen	134 460	10 191	12 057	11 807
23.9	Vervaardiging van andere schuurmiddelen en niet-metaalhoudende minerale producten n.e.g.	413 337	45 069	54 550	46 587
24	Vervaardiging van metalen in primaire vorm	16 840 887	1 714 678	1 772 083	1 720 769
24.1	Vervaardiging van ijzer en staal en van ferrolegeringen	8 753 912	840 734	913 075	823 441
24.2	Vervaardiging van buizen, pijpen, holle profielen en fittings daarvoor, van staal	174 227	15 726	17 325	14 701
24.3	Vervaardiging van andere producten van de eerste verwerking van staal	1 155 760	101 755	115 894	112 681
24.4	Productie van edele metalen en van andere non-ferrometalen	6 533 146	738 468	706 052	751 481
24.5	Gieten van metalen	223 842	17 994	19 737	18 465
25	Vervaardiging van producten van metaal, exclusief machines en apparaten	6 181 230	565 978	626 092	600 385
25.1	Vervaardiging van metalen constructiewerken	2 284 568	224 953	252 721	242 047
25.2	Vervaardiging van tanks, reservoirs en bergingsmiddelen, van metaal	605 021	49 134	47 530	53 491
25.5	Smeden, persen, stampen en profielwalsen van metaal; poedermetallurgie	188 552	17 886	20 535	19 223
25.6	Oppervlaktebehandeling van metalen; verspanend bewerken van metalen	919 975	86 324	91 612	86 991
25.7	Vervaardiging van scharen, messen, bestekken, gereedschap en ijzerwaren	335 861	26 394	30 051	28 703

(1) Leveringen m.i.v. de industriële behandelingen en diensten en aan het buitenland geleverd maakloonwerk.

PRODCOM - Leveringen per activiteit

Waarde van de industriële productie (1) volgens de hoofdactiviteit van de vestiging (voorlopige cijfers in 1 000 €) - vervolg

NACE Code	Activiteit	2010	2011		
			April	Mei	Juni
25.9	Vervaardiging van andere producten van metaal	1 515 772	143 552	163 630	155 422
26	Vervaardiging van informaticaproducten en van elektronische en optische producten	2 536 829	189 552	223 684	208 572
26.1	Vervaardiging van elektronische onderdelen en printplaten	576 547	49 574	52 010	49 366
26.2	Vervaardiging van computers en randapparatuur	150 837	7 140	9 500	8 419
26.3	Vervaardiging van communicatieapparatuur	212 054	18 051	16 710	12 504
26.4	Vervaardiging van consumentenelektronica	857 344	57 262	72 497	69 128
26.5	Vervaardiging van meet-, controle- en navigatie-instrumenten en -apparatuur; vervaardiging van uurwerken	680 966	54 603	69 854	65 251
26.A	Vervaardiging van informaticaproducten en van elektronische en optische (26.A = 26.6 + 26.7) producten	59 081	2 922	3 112	3 902
27	Vervaardiging van elektrische apparatuur	3 489 135	287 864	321 064	321 851
27.1	Vervaardiging van elektromotoren, van elektrische generatoren en transformatoren en van schakel- en	643 755	43 056	53 810	62 540
27.2	Vervaardiging van batterijen en accumulatoren	188 497	14 641	16 451	15 237
27.3	Vervaardiging van kabels en van schakelaars, stekkers, stopcontacten e.d.	939 815	91 583	95 846	91 652
27.4	Vervaardiging van elektrische verlichtingsbenodigdheden	662 250	51 766	55 599	55 301
27.5	Vervaardiging van huishoudapparaten	279 551	20 818	24 462	23 783
27.9	Vervaardiging van andere elektrische apparatuur	775 267	66 001	74 895	73 338
28	Vervaardiging van machines, apparaten en werktuigen, n.e.g.	6 677 633	645 502	751 383	718 176
28.1	Vervaardiging van machines en apparaten voor algemeen gebruik	2 387 124	224 231	233 915	214 347
28.2	Vervaardiging van andere machines en apparaten voor algemeen gebruik	1 899 185	168 502	242 203	231 974
28.3	Vervaardiging van machines en werktuigen voor de landbouw en de bosbouw	701 729	91 060	98 081	87 913
28.4	Vervaardiging van niet-verspanende machines voor de metaalbewerking en van gereedschapswerktuigen	238 338	16 458	20 556	29 439
28.9	Vervaardiging van andere machines, apparaten en werktuigen voor specifieke doeleinden	1 451 257	145 251	156 629	154 503
29	Vervaardiging van auto's, aanhangwagens en opleggers	14 533 498	1 338 137	1 642 342	1 466 700

(1) Leveringen m.i.v. de industriële behandelingen en diensten en aan het buitenland geleverd maakloonwerk.

PRODCOM - Leveringen per activiteit

Waarde van de industriële productie (1) volgens de hoofdactiviteit van de vestiging (voorlopige cijfers in 1 000 €) - vervolg en einde

NACE Code	Activiteit	2010	2011		
			April	Mei	Juni
29.1	Vervaardiging van auto's	10 346 007	905 857	1 171 619	1 022 682
29.2	Vervaardiging van carrosserieën voor auto's; vervaardiging van aanhangwagens en opleggers	990 810	113 305	128 730	120 964
29.3	Vervaardiging van delen en toebehoren voor auto's	3 196 681	318 976	341 994	323 055
30	Vervaardiging van andere transportmiddelen	1 175 791	108 842	106 755	109 741
30.A	Vervaardiging van andere transportmiddel en (30.A = 30.1 + 30.2)	245 600	23 639	18 681	19 435
30.3	Vervaardiging van lucht- en ruimtevaartuigen en van toestellen in verband daarmee	834 100	75 111	77 538	81 621
30.9	Vervaardiging van transportmiddelen, n.e.g.	96 091	10 092	10 536	8 684
31	Vervaardiging van meubelen	1 508 081	117 205	124 247	123 532
32	Overige industrie	729 015	62 889	76 493	60 301
32.1	Bewerken van edelstenen en vervaardiging van sieraden en dergelijke artikelen	184 999	16 522	26 023	14 415
32.3	Vervaardiging van sportartikelen	17 022	2 597	2 654	2 407
32.4	Vervaardiging van spellen en speelgoed	87 989	6 477	6 593	7 155
32.5	Vervaardiging van medische en tandheelkundige instrumenten en benodigdheden	331 661	29 174	33 248	30 435
32.9	Industrie, n.e.g.	107 344	8 118	7 974	5 889
33	Reparatie en installatie van machines en apparaten	4 005 571	308 467	324 219	355 874
33.1	Reparatie van producten van metaal, machines en apparaten	2 319 096	182 080	193 434	204 095
33.2	Installatie van industriële machines, toestellen en werktuigen	1 686 475	126 387	130 784	151 779
	Totaal	139 080 045	12 664 153	13 745 161	13 202 366

(1) Leveringen m.i.v. de industriële behandelingen en diensten en aan het buitenland geleverd maakloonwerk.

NIET-PRODCOM - Waterdistributie

Waterdistributie in volume en aantal aansluitingen

	Volume opgevangen grondwater	Volume oppervlaktewater behandeld met het oog op de verdeling	Volume water ontvangen van andere maatschappijen	Totaal	Volume water afgestaan aan andere maatschappijen	Verlies	Volume beschikbaar voor de verdeling	Aantal gebruikte aansluitingen
	1 000 m ³	1 000 m ³	1 000 m ³	1 000 m ³	1 000 m ³	1 000 m ³	1 000 m ³	x 1000
1993	41 771	18 514	15 740	76 025	12 965	7 635	55 425	3 311
1994	42 066	17 808	15 217	75 091	12 257	7 898	54 935	3 205
1995	42 663	17 884	15 446	75 993	12 379	8 327	55 287	3 409
1996	40 568	19 328	18 886	78 783	12 679	7 520	58 584	3 547
1997	40 978	22 307	25 504	88 789	15 920	7 497	65 371	3 868
1998	40 285	21 595	24 635	86 515	19 476	7 242	59 797	3 971
1999	41 175	20 923	24 376	86 473	18 965	7 383	60 125	3 991
2000	41 456	20 623	24 196	86 275	18 815	7 278	60 182	4 034
2001	41 866	20 506	22 095	84 467	16 271	7 519	60 676	4 086
2002	40 367	20 680	20 633	81 679	14 743	7 321	59 615	4 123
2003	42 061	20 835	21 197	84 093	15 035	7 532	61 526	4 154
2004	40 514	21 197	20 423	82 134	14 372	7 589	60 172	4 168
2005	39 675	21 726	20 421	81 822	14 234	7 593	59 995	4 232
2006	39 338	22 422	19 849	81 609	14 328	7 930	59 351	4 291
2007	39 545	21 153	18 744	79 441	12 803	7 763	58 875	4 326
2008	39 329	20 342	18 471	78 143	12 667	7 747	57 728	4 401
2009	40 173	20 751	18 621	79 545	12 869	8 353	58 323	4 474
2010	39 913	21 370	18 685	79 968	12 654	8 895	58 418	4 530
2010 Januari	41 048	21 892	19 268	82 207	13 021	9 451	59 735	4 514
Februari	37 015	20 508	17 255	74 779	11 598	7 666	55 515	4 514
Maart	44 102	21 115	18 477	83 694	12 256	8 583	62 856	4 520
April	40 948	21 667	19 187	81 802	13 305	8 613	59 884	4 522
Mei	40 137	21 290	18 355	79 781	12 569	9 200	58 013	4 524
Juni	41 564	23 509	20 225	85 299	14 292	8 580	62 427	4 527
Juli	40 634	21 114	19 433	81 181	12 969	10 875	57 337	4 534
Augustus	38 297	21 226	17 462	76 985	11 857	8 561	56 568	4 537
September	37 435	20 722	17 903	76 060	11 621	7 922	56 517	4 536
Oktober	38 881	20 130	17 906	76 917	12 297	9 553	55 068	4 543
November	38 616	21 559	19 200	79 374	12 917	8 251	58 207	4 542
December	40 278	21 702	19 552	81 531	13 151	9 488	58 892	4 546
2011 Januari	39 457	21 669	18 513	79 638	12 537	9 281	57 820	4 586
Februari	37 381	19 209	17 088	73 678	11 290	7 777	54 611	4 592
Maart	39 889	22 503	19 159	81 552	12 610	8 489	60 454	4 597
April	39 005	21 118	18 240	78 364	12 284	8 464	57 616	4 598
Mei	40 865	21 614	18 819	81 298	12 632	8 506	60 160	4 602
Juni	40 188	21 614	18 704	80 507	12 659	8 500	59 348	4 602

Jaarlijks cijfer is het maandelijks gemiddelde

Statistische domeinen

- Algemeen
- Grondgebied en leefmilieu
- Bevolking
- Samenleving
- Economie en financiën
- Landbouw en aanverwante activiteiten
- Industrie
- Diensten, handel en vervoer

Algemene Directie Statistiek en Economische Informatie
FOD Economie
B-1000 Brussel
tel. 02/277.55.03
fax 02/277.55.19

ISSN 0771 - 0410

<http://statbel.fgov.be> - <http://www.economie.fgov.be>
info@economie.fgov.be

I. ECONOMIE EN FINANCIEN*Conjunctuurindicatoren*

Kalender voor het uitbrengen van de indicatoren	5
Indexen van de nieuwe orders - Juni 2011	6
Indexcijfers van de consumptieprijzen - Juli - Augustus 2011	8
Faillissementen - Juli 2011	10

II. INDUSTRIE EN BOUWNIJVERHEID*Industrie*

Maandstatistiek van de industrie (PRODCOM) - Juni 2011	15
Tabak - Mei - Juni - Juli - Augustus 2011	18

III. DIENSTEN, HANDEL EN VERVOER*Binnenlandse handel*

Omzet van de grote distributieondernemingen (basis 1995 = 100) - Mei 2011	20
---	----

In deze publicatie vindt u **de recentste statistieken** van de volgende domeinen: leefmilieu, bevolking, samenleving, economie en financiën, landbouw, industrie, diensten, handel en vervoer.

Daarnaast biedt onze website <http://statbel.fgov.be> een selectie van statistieken, die dagelijks worden bijgewerkt.

Publicaties bestelt u door storting op postrekening nr. 679-2005886-23 van de Algemene Directie Statistiek en Economische Informatie

Voor meer informatie :
Algemene directie Statistiek
en Economische Informatie
Vooruitgangstraat, 50 - 1210 Brussel
Tel. : 02/277.55.03 - Fax: 02/277.55.19

LUIK

Bd de la Sauvenière, 73-75 - 4000 Liège
Tel: 02/277.55.78
Fax: 04/222.49.94

GENT

Gaston Crommenlaan, 6 bus 0901 - 9050 Gent
Tel: 02/277.86.96
Fax: 02/277.54.06

CHARLEROI

Tour Biarent, Bd Audent 14/5 - 6000 Charleroi
Tel: 02/277.80.37
Fax: 02/277.57.03

ANTWERPEN

Italiëlei 124, Bus 85 -2000 Antwerpen
Tel: 03/229.07.00
Fax: 03/233.28.30

CONVENTIONELE TEKENS

Gegevens ontbreken	..
0 of minder dan de helft van de gebruikte eenheid	-
Voorlopige cijfers	(*)
De komma wordt gebruikt om de eenheden te scheiden van de decimalen	

Verantwoordelijke uitgever : A. Versonnen

Auteursrecht voorbehouden

Het reproduceren van de inhoud van deze publicatie is niet toegestaan, noch geheel, noch gedeeltelijk, noch in de oorspronkelijke, noch in bewerkte vorm, tenzij met schriftelijke machtiging vanwege de Algemene Directie Statistiek en Economische Informatie.

Het gebruiken van de inhoud van deze publicatie als toelichting of bewijsvoering in een artikel, een boekbespreking of een boek is toegestaan, mits duidelijke en nauwkeurige bronvermelding.

Economie en financiën
Conjunctuurindicatoren

Kalender voor het uitbrengen van de indicatoren

De indicatoren zijn beschikbaar op de aangeduide dag om 0 uur op onze website <http://statbel.fgov.be>

Beschikbaar vanaf	Indicator	Referentieperiode	Frequentie
September 2011			
15	Kleinhandelsindexen	juni 2011	maandelijks
15	Afzetprijnsindexen	juli 2011	maandelijks
15	Faillissementsstatistieken	augustus 2011	maandelijks
18	Indexen van de nieuwe orders	juli 2011	maandelijks
21	Kleinhandelsindexen	juli 2011	maandelijks
22	Afzetprijnsindexen	augustus 2011	maandelijks
23	Productie-indexen	juli 2011	maandelijks
Oktober 2011			
5	Consumptieprijsindex	september 2011	maandelijks
13	Faillissementsstatistieken	september 2011	maandelijks
21	Kleinhandelsindexen	augustus 2011	maandelijks
25	Productie-indexen	augustus 2011	maandelijks
25	Indexen van de nieuwe orders	augustus 2011	maandelijks
27	Afzetprijnsindexen	september 2011	maandelijks
November 2011			
7	Consumptieprijsindex	oktober 2011	maandelijks
17	Faillissementsstatistieken	oktober 2011	maandelijks
22	Indices du commerce de détail	september 2011	maandelijks
24	Afzetprijnsindexen	oktober 2011	maandelijks
25	Productie-indexen	september 2011	maandelijks
28	Indexen van de nieuwe orders	september 2011	maandelijks
December 2011			
5	Consumptieprijsindex	november 2011	maandelijks
15	Faillissementsstatistieken	november 2011	maandelijks
21	Indices du commerce de détail	oktober 2011	maandelijks
22	Afzetprijnsindexen	november 2011	maandelijks
23	Productie-indexen	oktober 2011	maandelijks

Deze kalender kan op aanvraag ook afzonderlijk verkregen worden.

(Tel. 02/277.55.04 - Fax. 02/277.55.19)

Conjunctuurindicatoren – Persbericht

Index van de nieuwe orders van juni 2011

De trend ¹ van de nieuwe orders in de industrie met productie op basis van orders vertoont in juni 2011 een daling van 1,3% ten opzichte van mei 2011 en een stijging van 9,7% ten opzichte van juni 2010.

De resultaten werden berekend op basis van de PRODCOM-enquête.

Industrie (zonder bouw)

	Jan	Feb	Maart	April	Mei	Juni	Juli	Aug	Sept	Okt	Nov	Dec	Jaargem.
Bruto-indexen (2000=100)													
2008	111.7	109.9	111.1	112.3	107.4	124.8	106.4	95.3	119.4	113.5	91.4	88.2	107.6
2009	77.7	77.8	88.4	79.1	76.4	90.0	76.2	72.1	102.1	93.6	87.4	85.4	83.8
2010	82.0	89.0	106.7	90.3	92.4	106.8	82.6	89.1	113.8	102.1	104.9	104.8	97.0
2011	111.1	107.7	124.9	103.0	111.8	108.1							
Trend (2000=100)													
2008	109.9	108.0	107.5	108.1	107.4	105.9	105.0	104.2	102.5	98.9	94.4	91.3	103.6
2009	89.3	87.6	86.0	84.3	83.6	84.5	85.5	86.9	88.9	89.5	89.2	88.4	87.0
2010	88.1	89.7	91.6	92.8	94.4	96.1	97.5	99.8	101.5	102.1	104.0	107.1	97.1
2011	109.3	109.3	107.9	107.2	106.9	105.5							

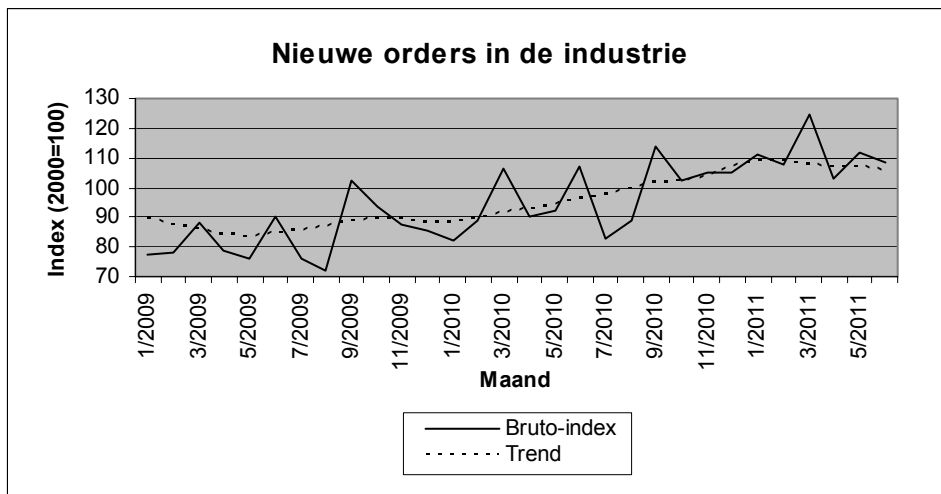

Bezoek onze website <http://statbel.fgov.be> voor meer informatie over:

Nieuwe orders : http://statbel.fgov.be/nl/statistieken/cijfers/economie/indicatoren/nieuwe_orders/index.jsp

Prodcomenquête: <http://statbel.fgov.be/nl/statistieken/gegevensinzameling/enquetes/prodcom/index.jsp>

Overzicht conjunctuurindicatoren: <http://statbel.fgov.be/nl/statistieken/cijfers/economie/indicatoren/index.jsp>

¹Trend: resultaat na uitschakeling van seizoen- en toevallige schommelingen

Conjunctuurindicatoren

INDEXCIJFERS VAN DE CONSUMTIEPRIJZEN

	Algemeen indexcijfer			Gezondheidsindex		Voeding- middelen (1)	Niet- voeding- middelen	Diensten	Huur
	Base								
	2004=100	1996=100	1988=100	2004=100	1996=100				
Basis: 1981 = 100									
1988	70,84	81,40	99,91	-	-	133,88	131,91	138,59	145,85
1989	73,03	83,93	103,01	-	-	138,07	136,37	142,14	151,24
1990	75,55	86,82	106,56	-	-	143,18	141,17	146,69	156,08
Basis: 1988 = 100									
1991	77,98	89,62	109,99	-	-	108,88	110,20	110,46	109,49
1992	79,87	91,79	112,66	-	-	108,75	111,86	115,07	115,93
1993	82,07	94,32	115,76	-	-	107,89	115,20	119,45	122,05
1994	84,03	96,56	118,51	85,11	96,83	109,82	117,57	122,52	127,61
1995	85,26	97,98	120,25	86,44	98,34	111,15	118,52	124,99	131,29
1996	87,02	100,00	122,73	87,87	99,97	111,85	121,34	127,92	134,54
1997	88,43	101,63	124,73	89,03	101,29	114,31	123,16	129,81	136,80
Basis : 1996 = 100									
1998	89,27	102,60	125,92	90,16	102,58	104,08	101,04	103,85	102,87
1999	90,27	103,75	127,33	91,02	103,54	104,29	102,30	105,48	104,34
2000	92,57	106,39	130,57	92,73	105,49	105,19	106,26	107,60	105,85
2001	94,86	109,02	133,80	95,27	108,38	109,64	108,08	110,24	107,87
2002	96,42	110,81	136,00	96,97	110,32	112,05	108,72	113,18	110,52
2003	97,95	112,57	138,16	98,38	111,92	114,33	110,01	115,16	112,97
2004	100,00	114,93	141,06	99,98	113,74	116,09	112,46	117,88	115,10
2005	102,79	118,13	144,98	102,15	116,21	118,33	116,51	120,65	117,39
Basis : 2004 = 100									
2006	104,63	120,25	147,58	103,95	118,26	104,19	105,21	103,85	105,56
2007	106,53	122,44	150,27	105,79	120,35	107,96	106,28	105,82	107,44
2008	111,32	127,94	157,01	110,26	125,44	114,25	112,60	107,94	109,48
2009	111,26	127,87	156,93	110,90	126,18	115,46	109,54	111,02	111,68
2010	113,69	130,67	160,36	112,76	128,29	117,23	113,01	112,60	112,92

(1) Dranken inbegrepen.

Thematische directie economie - Tel: 02/ 277.51.11 - E-mail: ind@economie.fgov.be.

Bron: Thematische directie economie, FOD Economie, K.M.O., Middenstand en Energie.

Conjunctuurindicatoren

INDEXCIJFERS VAN DE CONSUMTIEPRIJZEN

	Algemeen indexcijfer			Gezondheidsindex		Voeding- middelen (1)	Niet- voeding- middelen	Diensten	Huur
	Base			2004=100	1996=100				
	2004=100	1996=100	1988=100						
Basis : 2004 = 100									
2009									
Januari	111,36	127,99	157,07	111,45	126,80	116,46	110,58	109,38	110,79
Februari	111,74	128,42	157,61	111,75	127,14	116,37	110,57	110,67	110,91
Maart	111,10	127,69	156,71	111,07	126,36	116,20	109,29	110,49	111,21
April	111,33	127,95	157,03	111,17	126,48	116,50	109,58	110,59	111,44
Mei	111,25	127,86	156,92	110,96	126,24	116,38	109,34	110,73	111,52
Juni	111,04	127,62	156,62	110,50	125,72	115,44	108,93	111,18	111,85
Juli	110,97	127,54	156,52	110,48	125,69	114,96	108,54	111,76	112,03
Augustus	111,31	127,93	157,00	110,66	125,90	114,48	109,61	111,66	111,90
September	111,02	127,60	156,59	110,46	125,67	114,30	109,10	111,53	112,15
Oktober	111,07	127,65	156,66	110,64	125,88	114,66	109,05	111,53	112,15
November	111,36	127,99	157,07	110,75	126,00	114,97	109,87	111,09	112,09
December	111,54	128,19	157,33	110,96	126,24	114,79	110,02	111,57	112,13
Basis : 2004 = 100									
2010									
Januari	112,05	128,78	158,05	111,36	126,69	116,16	110,86	111,12	112,45
Februari	112,52	129,32	158,71	111,90	127,31	116,52	111,14	111,98	112,50
Maart	112,94	129,80	159,30	112,11	127,55	117,14	112,01	111,66	112,72
April	113,33	130,25	159,85	112,34	127,81	117,27	112,71	111,85	112,72
Mei	113,78	130,77	160,49	112,72	128,24	117,58	113,37	112,17	112,83
Juli	113,82	130,81	160,54	112,86	128,40	117,08	112,80	113,41	112,98
Augustus	113,89	130,89	160,64	112,94	128,49	117,06	113,03	113,33	113,07
September	114,25	131,31	161,15	113,29	128,89	117,55	113,65	113,25	113,10
Oktober	114,41	131,49	161,38	113,46	129,08	117,61	113,92	113,36	113,16
November	114,55	131,65	161,57	113,55	129,19	117,74	114,24	113,24	113,20
December	115,00	132,17	162,21	113,84	129,52	117,87	115,26	113,16	113,30
Basis : 2004 = 100									
2011									
Januari	115,66	132,93	163,14	114,38	130,13	118,59	115,85	113,98	113,48
Februari	116,33	133,70	164,08	115,05	130,89	119,09	116,81	114,42	113,67
Maart	116,91	134,36	164,90	115,39	131,28	118,93	117,94	114,74	113,81
April	117,20	134,70	165,31	115,57	131,48	119,62	118,35	114,63	113,94
Mei	117,59	135,15	165,86	115,98	131,95	120,09	118,99	114,67	114,13
Juni	117,95	135,56	166,37	116,43	132,46	120,38	119,37	115,08	114,19
Juli	118,09	135,72	166,57	116,61	132,67	120,49	119,20	115,72	114,21
Augustus	117,99	135,61	166,42	116,49	132,53	120,02	119,26	115,61	114,21

(1) Dranken inbegrepen.

Thematische directie economie - Tel: 02/ 277.51.11 - E-mail: ind@economie.fgov.be.

Bron: Thematische directie economie, FOD Economie, K.M.O., Middenstand en Energie.

België :Juli 2011 : 599 faillissementen

Gedurende de maand juli 2011 gingen in België in totaal 599 bedrijven failliet, een stijging van 0,8% in vergelijking met juli 2010.

Het verlies aan arbeidsplaatsen ten gevolge van faillissementen in juli bedraagt 1.304; 744 voltijdse werknemers, 354 deeltijdse werknemers en 206 loontrekkende werkgevers verloren hun job.

Het aantal faillissementen gedurende de eerste zeven maanden van dit jaar bedraagt 5.830, dat betekent een stijging met 2,5% tegenover dezelfde periode van 2010.

Gedurende de laatste zeven maanden, vergeleken met dezelfde periode vorig jaar, daalt het aantal failliete ondernemingen in de industrie met 2,1%, in de bouwrijverheid was er een stijging met 9,0%; de handel kende een daling van 2,5% en in de horeca waren er 3,5% meer faillissementen. Het aantal faillissementen in het transport en de andere diensten nam toe met 8,2%.

Op gewestelijk niveau is er voor dezelfde periode van zeven maanden een daling met 4,4% in Vlaanderen, in Wallonië stijgen de faillissementen met 6,9% en Brussel kent een toename met 15,1%.

*
* *

Bronvermelding: FOD Economie – Algemene Directie Statistiek

Op de volgende bladzijden vindt U de bijhorende tabellen en grafieken.

[Meer informatie over de conjunctuur !](#)

⇒ Alle methodologische toelichtingen bij de cijfers kunt U bij de Eenheid faillissementen vragen.

⇒ Het is mogelijk om gegevens over de faillissementen meer uitgesplitst (per subsector, per gewest) of verder bewerkt (vb. seizoengezuiverd) toegestuurd te krijgen, eenmalig of maandelijks (per abonnement).

⇒ Naast de faillissementsgegevens beschikken we over vele andere conjunctuurgegevens : werknemers, nieuwe orders, loonmassa, gewerkte uren, omzet, materiaalkosten, afzetprijzen, bouwvergunningen, productie.....

Conjunctuurindicatoren – Persbericht

maandelijke faillissementen	2010							2011							J	=	
	M	J	J	A	S	O	N	D	J	F	M	A	M	J			
Totaal	796	946	594	438	1023	868	791	760	779	852	1001	734	996	869	599	=	100,0%
Volgens activiteit																	
Landbouw en visserij	3	11	4	4	14	7	5	8	7	5	8	3	7	12	2	=	0,3%
Industrie, energie en winning van delfstoffen	33	58	35	39	54	50	42	45	42	51	59	39	64	40	36	=	6,0%
Bouwnijverheid	145	147	85	65	169	143	127	151	142	129	157	121	178	162	97	=	16,2%
Handel	233	247	183	124	276	234	218	202	199	217	279	197	269	245	149	=	24,9%
Horeca	134	187	124	77	188	181	158	126	145	185	189	127	173	150	126	=	21,0%
Transport en andere diensten	248	289	163	129	322	253	241	227	244	265	309	247	305	260	189	=	31,6%
Niet-gedefinieerde activiteit	0	7	0	0	0	0	0	1	0	0	0	0	0	0	0	=	0,0%
Volgens Gewest																	
Brussel	155	206	125	99	211	205	188	143	161	181	163	193	206	174	152	=	25,4%
Vlaanderen	379	481	302	216	510	417	369	409	373	425	548	349	467	424	278	=	46,4%
Wallonië	262	259	167	123	302	246	234	208	245	246	290	192	323	271	169	=	28,2%
Volgens juridische vorm																	
Zelfstandigen	144	175	101	97	187	182	140	120	162	170	184	157	197	142	128	=	21,4%
N.V.	130	150	106	52	132	117	115	117	99	114	132	89	128	125	74	=	12,4%
B.V.B.A.	482	577	363	273	653	522	508	493	479	534	628	453	613	551	367	=	61,3%
C.V.	32	34	17	10	37	31	23	22	24	27	47	26	42	38	23	=	3,8%
Andere	8	10	7	6	14	16	5	8	15	7	10	9	16	13	7	=	1,2%

Faillissementen per sector, eerste zeven maanden van het jaar

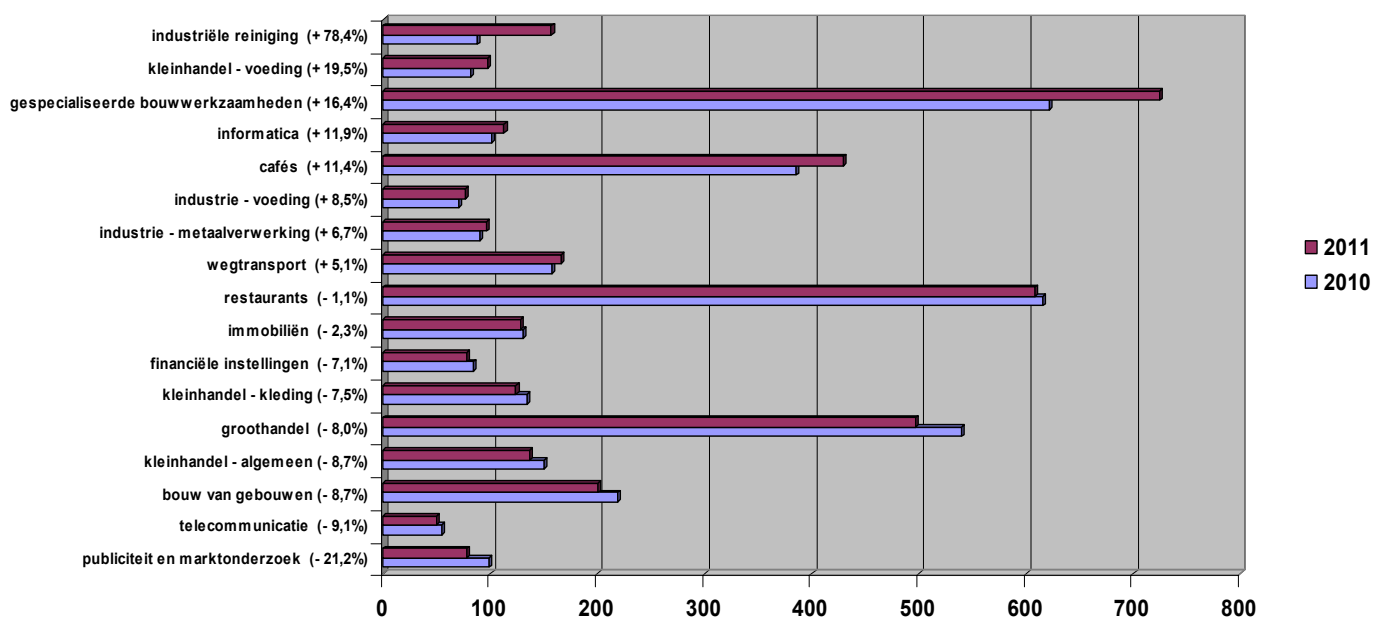

Industrie en bouwnijverheid

Industrie

PRODCOM – Inleiding per activiteit

Inleiding

1 januari 1994 betekent een keerpunt in de opstelling van maandstatistieken van de industriële productie. Tot 1993 bestond voor de meeste sectoren een specifieke maandstatistiek. De gebruikte goederennomenclatuur was een empirisch ontworpen productenlijst per bedrijfstak.

Sinds het tot stand komen van de interne markt op 1 januari '93 is de behoefte aan internationaal vergelijkbare resultaten toegenomen. Men wil de gegevens over productie kunnen koppelen aan die over de buitenlandse handel. Dit leidde tot de PRODCOM-enquête.

De meeste industriële ondernemingen met 20 of meer personeelsleden of met een jaaromzet van 3 500 000 EUR, en sommige andere ondernemingen met een industriële nevenactiviteit waar tenminste 20 personen werken, zijn onderworpen aan Prodcom, vanaf januari 2008.

Om uiteenlopende redenen worden de statistieken van enkele sectoren (energie, recuperatie, waterdistributie, slachthuizen, zuivel, ijzer en staal) nog ingezameld volgens het oude systeem.

De nieuwe nomenclatuur voor de productiestatistieken, de Prodcom-lijst, bevat ongeveer 5.700 industriële producten, hoofdzakelijk goederen, maar ook een aantal industriële diensten. Elke rubriek van de Prodcom-lijst wordt aangeduid door een code van acht cijfers. De eerste vier cijfers komen overeen met een klasse van de NACE-rev. 2. Aldus wordt een overeenstemming gerealiseerd tussen producten en activiteiten. Bovendien bestaan de rubrieken van de Prodcom-lijst uit artikelen of groepen artikelen van de gecombineerde nomenclatuur.

Er wordt geënquêteerd op het niveau van de lokale eenheid. Indien in één lokale eenheid meerdere activiteiten worden uitgeoefend, vult men één aangifte in per activiteit, t.t.z. per afdeling (2 cijfers) van de NACE-rev. 2. Naast gegevens betreffende de waarde van de productie volgens de hoofdactiviteit (hoeveelheid en waarde van de leveringen), zijn er ook gegevens betreffende tewerkstelling en arbeidsvolume.

In deze tabel is de waarde van de productie van een vestiging gerangschikt in één code op vier cijfers van de NACE-rev.2. Deze code duidt de hoofdactiviteit van de vestiging aan.

Ter verduidelijking volgt een voorbeeld:

Gegeven een vestiging X die twee producten A (code 17.20.31.59) en B (code 17.30.30.30) produceert met als respectievelijke waarde 60.000 EUR en 40.000 EUR. Deze producten behoren tot twee verschillende klassen van de NACE-rev.2 (d.w.z. de eerste vier cijfers van de Prodcom-code van A en B verschillen). Vestiging X krijgt als hoofdactiviteit de eerste vier cijfers van product A nl. 17.20 (met het grootste aandeel in de waarde van de productie van vestiging X).

In de tabel wordt de volledige waarde van de productie van vestiging X, 100.000 EUR, opgenomen in de activiteitscode 17.2 (drie cijfers).

De resultaten zijn nog voorlopig, omdat er nog steeds een kleine non-respons is.

De belangrijke verschillen die worden vastgesteld voor bepaalde sectoren tussen december van een bepaald jaar en januari van het volgend jaar, zijn gedeeltelijk te wijten aan de jaarlijkse bijwerking van het Prodcom-aangeversbestand.

PRODCOM - Bestellingen

Waarde van de bestellingen voor bepaalde bedrijfstakken volgens

NACE code	Activiteit	Bestelling	2010					2010
			Augustus	September	Oktober	November	December	
1F	Vervaardiging van textiel (1F= 13 behalve textielveredeling)	Totaal	235 405	301 628	291 421	271 385	230 904	3 202 716
		Waarvan voor het buitenland	190 283	244 541	235 187	218 707	186 402	2 597 421
14	Vervaardiging van kleding	Totaal	14 719	15 052	11 402	9 348	10 666	153 613
		Waarvan voor het buitenland	7 780	8 050	5 866	4 849	5 218	77 149
17	Vervaardiging van papier en papierwaren	Totaal	266 902	295 426	290 845	267 672	282 386	3 347 408
		Waarvan voor het buitenland	157 594	175 604	173 549	157 312	169 076	2 012 244
20	Vervaardiging van chemische producten	Totaal	2 425 103	2 726 835	2 576 084	2 517 215	2 457 895	29 893 644
		Waarvan voor het buitenland	1 942 422	2 106 436	2 057 726	2 035 987	1 872 499	23 756 720
21	Vervaardiging van farmaceutische grondstoffen en producten	Totaal	606 994	595 039	547 336	547 706	682 131	7 013 489
		Waarvan voor het buitenland	581 543	557 804	519 938	523 335	649 094	6 656 764
24	Vervaardiging van metalen in primaire vorm	Totaal	1 255 185	1 611 249	1 464 377	1 565 413	1 616 138	16 106 202
		Waarvan voor het buitenland	1 023 673	1 340 422	1 234 880	1 343 095	1 398 309	13 499 895
2E	Vervaardiging van produkten van metaal (2E=25 m.u.v.oppervlaktebehandeling en en bekleding van metaal)	Totaal	429 385	420 808	433 373	519 560	408 418	5 258 986
		Waarvan voor het buitenland	223 411	199 708	204 031	310 064	202 313	2 694 500
26	Vervaardiging van informaticaproducten en van elektronische en optische producten	Totaal	164 490	213 044	195 733	171 829	216 745	2 368 024
		Waarvan voor het buitenland	133 377	173 185	159 702	141 449	159 793	1 903 793
27	Vervaardiging van elektrische apparatuur	Totaal	240 598	283 454	291 290	275 294	307 550	3 377 275
		Waarvan voor het buitenland	148 295	182 399	195 973	175 540	221 000	2 223 791
28	Vervaardiging van machines, apparaten en werktuigen, n.e.g.	Totaal	544 648	648 988	598 945	613 226	784 875	7 163 204
		Waarvan voor het buitenland	467 195	564 988	513 785	527 359	674 045	6 137 073
29	Vervaardiging van auto's, aanhangwagens en opleggers	Totaal	1 059 003	1 513 961	1 413 624	1 440 370	1 501 855	14 710 592
		Waarvan voor het buitenland	892 047	1 229 259	1 155 018	1 194 161	1 243 267	12 130 263
30	Vervaardiging van andere transportmiddelen	Totaal	51 762	98 206	325 023	133 067	129 143	1 313 944
		Waarvan voor het buitenland	42 962	86 657	..	122 098	121 448	..
33	Reparatie en installatie van machines en apparaten	Totaal	318 088	608 240	293 521	313 489	430 610	4 152 073
		Waarvan voor het buitenland	71 617	392 022	89 077	111 207	125 392	1 479 041

PRODCOM - Bestellingen

de hoofdactiviteit van de vestiging (voorlopige cijfers in 1 000 €)

2011						NACE
Januari	Februari	Maart	April	Mei	Juni	code
262 654	286 520	315 845	272 091	286 757	271 441	1F
216 401	237 918	259 815	221 349	230 297	222 236	
12 239	15 458	14 820	11 168	12 093	11 178	14
5 475	7 263	8 126	5 052	6 009	5 792	
297 975	294 537	326 495	295 418	311 678	293 222	17
178 600	173 971	191 053	170 442	183 502	179 772	
2 605 646	2 688 923	3 029 102	2 742 964	2 925 107	2 795 074	20
2 122 458	2 125 353	2 380 669	2 130 065	2 281 071	2 179 658	
574 364	639 001	759 452	629 035	608 441	653 215	21
547 159	606 858	724 201	599 555	573 113	618 835	
2 109 800	1 677 572	1 806 018	1 702 438	1 734 345	1 653 396	24
1 287 228	1 430 603	1 550 136	1 469 017	1 515 376	1 448 312	
500 240	470 699	515 833	480 285	498 296	517 590	2E
230 496	231 564	245 099	252 988	230 087	263 677	
168 700	197 405	220 697	186 173	205 246	195 602	26
141 888	157 709	188 023	152 590	167 583	159 852	
317 176	294 703	483 419	289 389	276 952	307 607	27
226 942	179 263	335 303	192 728	172 218	200 181	
754 346	731 170	841 582	661 491	702 307	688 543	28
668 997	641 197	742 681	569 610	607 965	600 042	
1 424 774	1 461 802	1 698 777	1 286 395	1 595 229	1 438 266	29
1 216 029	1 205 603	1 387 110	1 052 785	1 293 258	1 185 837	
58 049	68 575	180 777	95 649	82 611	248 238	30
48 733	58 582	167 470	79 811	70 957	238 059	
250 483	286 882	375 973	281 768	277 700	337 286	33
62 646	61 832	143 053	69 797	69 189	126 301	

Tabak

Aantal geleverde vignetten en bedrag van de accijnsrechten op de bewerkte tabak (1)

	Tabak					
	Aantal geleverde vignetten			Bedrag van de accijnsrechten overeenstemmend met de geleverde vignetten		
	Sigaren en Sigarillos	Sigaretten	Rook-, snuiftabak, ...	Sigaren en Sigarillos	Sigaretten	Rook-, snuiftabak, ...
x 1 000	x 1 000	x 1 000	€	€	€	
2005	35 264	603 163	126 839	6 897 115	1 425 201 619	224 883 083
2006	34 637	601 259	141 694	7 323 805	1 459 034 108	260 831 913
2007	33 593	567 051	108 594	14 191 991	1 559 457 007	246 504 205
2008	30 014	539 635	83 565	14 043 603	1 532 011 769	210 007 995
2009	24 337	523 383	97 029	12 667 583	1 529 514 614	245 088 596
2010	23 887	561 627	112 220	12 568 873	1 686 546 260	287 694 288
2010 Augustus	779	45 684	6 108	487 328	135 002 384	18 070 534
September	2 127	50 050	11 515	1 055 470	150 940 643	28 396 515
Oktober	1 594	48 389	9 928	877 958	144 555 990	25 522 063
November	903	48 162	9 401	475 929	142 954 280	24 594 096
December	403	75 472	15 087	285 294	226 739 040	43 229 257
2011 Januari	150	4 288	68	132 302	12 311 886	250 546
Februari	307	28 103	3 648	193 562	82 764 916	8 162 346
Maart	791	33 781	7 175	460 458	103 393 753	16 041 586
April	1 554	36 900	8 839	904 765	112 747 261	21 197 078
Mei	1 994	39 892	8 797	1 004 612	124 521 359	20 918 044
Juni	1 988	34 918	7 725	1 149 907	108 259 254	20 386 535
Juli	1 978	36 438	7 148	994 921	112 746 587	18 225 642
Augustus	1 445	39 935	8 799	822 775	124 205 818	22 628 893

Diensten, handel en vervoer

Binnenlandse handel

Binnenlandse handel

T2. Omzet van de grote distributieondernemingen:

Kettingindexcijfers weekbericht - Basisjaar 1995 = 100

T2.1 Grote distributieondernemingen

	Groot warenhuizen met verschillende afdelingen				
	Totaal	Voeding	Textiel- en kledingsartikelen, schoenen	Huishoudartikelen	Andere artikelen
2005	124	127	120	136	107
2006	124	128	124	139	96
2007	124	127	124	139	97
2008	116	116	114	120	112
2009	113	112	114	115	110
2010	102	100	116	105	96
2011					
Januari	106	92	176	116	82
Februari	84	88	80	86	75
Maart	92	94	92	95	83
April	99	98	119	96	87
Mei	93	93	96	95	85

	Ondernemingen met bijhuizen					Supermarkten
	Totaal	Voeding	Textiel- en kledingsartikelen, schoenen	Huishoudartikelen	Andere artikelen	Totaal
2005	162	160	126	166	195	118
2006	174	170	133	172	226	119
2007	186	179	142	187	245	117
2008	195	193	145	185	249	117
2009	208	200	172	201	269	129
2010	224	213	216	164	284	144
2011						
Januari	223	196	274	181	259	137
Februari	184	179	164	122	241	132
Maart	218	210	224	125	263	142
April	235	221	266	122	283	164
Mei	224	213	230	134	279	148

**T2. Omzet in de kleinhandel:
Kettingindexcijfers weekbericht - Basisjaar 1995 = 100**

T2.2 Andere handel, totaal van kleinhandelsondernemingen & nieuwe personenwagen

	Andere handel				
	Totaal	Voeding	Textiel- en kledingsartikelen, schoenen	Huishoud- artikelen	Andere artikelen
2005	120	114	109	118	129
2006	126	117	119	131	130
2007	131	115	148	138	130
2008	125	116	111	120	138
2009	138	120	158	144	133
2010	144	128	164	132	143
2011					
Januari	144	120	205	124	137
Februari	133	115	127	118	137
Maart	153	129	182	136	149
April	153	139	191	140	143
Mei	155	140	160	144	152

	Totaal van kleinhandelsondernemingen						Nieuwe personenwagen	
	Waarde	Hoeveel- heid	Voeding	Textiel- en kledings- artikelen, schoenen	Huishoud- artikelen	Andere artikelen	Waarde	Hoeveel- heid
2005	138	121	137	128	142	146	171	130
2006	142	123	140	139	149	150		
2007	148	125	143	165	158	148		
2008	156	129	147	169	168	153		
2009	156	126	146	174	160	152		
2010	159	127	155	185	153	164		
2011								
Januari	157	124	145	228	150	145		
Februari	139	109	134	135	134	147		
Maart	160	126	152	196	152	165		
April	167	131	163	217	157	164		
Mei	162	127	156	184	159	180		

Statistische domeinen

- Algemeen
- Grondgebied en leefmilieu
- Bevolking
- Samenleving
- Economie en financiën
- Landbouw en aanverwante activiteiten
- Industrie
- Diensten, handel en vervoer

Algemene Directie Statistiek en Economische Informatie
FOD Economie
B-1000 Brussel
tel. 02/277.55.03
fax 02/277.55.19

ISSN 0771 - 0410

<http://statbel.fgov.be> - <http://www.economie.fgov.be>
info@economie.fgov.be

I. ECONOMIE EN FINANCIEN

Conjunctuurindicatoren

Kalender voor het uitbrengen van de indicatoren	5
Werknemersindexen en werkzame personen (nace rev.2) - 2 ^{de} trimester 2011	6

In deze publicatie vindt u **de recentste statistieken** van de volgende domeinen: leefmilieu, bevolking, samenleving, economie en financiën, landbouw, industrie, diensten, handel en vervoer.

Daarnaast biedt onze website <http://statbel.fgov.be> een selectie van statistieken, die dagelijks worden bijgewerkt.

Publicaties bestelt u door storting op postrekening nr. 679-2005886-23 van de Algemene Directie Statistiek en Economische Informatie

Voor meer informatie :
Algemene directie Statistiek
en Economische Informatie
Vooruitgangstraat, 50 - 1210 Brussel
Tel. : 02/277.55.03 - Fax: 02/277.55.19

LUIK

Bd de la Sauvenière, 73-75 - 4000 Liège
Tel: 02/277.55.78
Fax: 04/222.49.94

GENT

Gaston Crommenlaan, 6 bus 0901 - 9050 Gent
Tel: 02/277.86.96
Fax: 02/277.54.06

CHARLEROI

Tour Biarent, Bd Audent 14/5 - 6000 Charleroi
Tel: 02/277.80.37
Fax: 02/277.57.03

ANTWERPEN

Italiëlei 124, Bus 85 -2000 Antwerpen
Tel: 03/229.07.00
Fax: 03/233.28.30

CONVENTIONELE TEKENS

Gegevens ontbreken	..
0 of minder dan de helft van de gebruikte eenheid	-
Voorlopige cijfers	(*)

De komma wordt gebruikt om de eenheden te scheiden van de decimalen

Verantwoordelijke uitgever : A. Versonnen

Auteursrecht voorbehouden

Het reproduceren van de inhoud van deze publicatie is niet toegestaan, noch geheel, noch gedeeltelijk, noch in de oorspronkelijke, noch in bewerkte vorm, tenzij met schriftelijke machtiging vanwege de Algemene Directie Statistiek en Economische Informatie.

Het gebruiken van de inhoud van deze publicatie als toelichting of bewijsvoering in een artikel, een boekbespreking of een boek is toegestaan, mits duidelijke en nauwkeurige bronvermelding.

Economie en financiën
Conjunctuurindicatoren

Kalender voor het uitbrengen van de indicatoren

De indicatoren zijn beschikbaar op de aangeduide dag om 0 uur op onze website <http://statbel.fgov.be>

Beschikbaar vanaf	Indicator	Referentieperiode	Frequentie
September 2011			
15	Kleinhandelsindexen	juni 2011	maandelijks
15	Afzetprijnsindexen	juli 2011	maandelijks
15	Faillissementsstatistieken	augustus 2011	maandelijks
18	Indexen van de nieuwe orders	juli 2011	maandelijks
21	Kleinhandelsindexen	juli 2011	maandelijks
22	Afzetprijnsindexen	augustus 2011	maandelijks
23	Productie-indexen	juli 2011	maandelijks
Oktober 2011			
5	Consumptieprijsindex	september 2011	maandelijks
13	Faillissementsstatistieken	september 2011	maandelijks
21	Kleinhandelsindexen	augustus 2011	maandelijks
25	Productie-indexen	augustus 2011	maandelijks
25	Indexen van de nieuwe orders	augustus 2011	maandelijks
27	Afzetprijnsindexen	september 2011	maandelijks
November 2011			
7	Consumptieprijsindex	oktober 2011	maandelijks
17	Faillissementsstatistieken	oktober 2011	maandelijks
22	Indices du commerce de détail	september 2011	maandelijks
24	Afzetprijnsindexen	oktober 2011	maandelijks
25	Productie-indexen	september 2011	maandelijks
28	Indexen van de nieuwe orders	september 2011	maandelijks
December 2011			
5	Consumptieprijsindex	november 2011	maandelijks
15	Faillissementsstatistieken	november 2011	maandelijks
21	Indices du commerce de détail	oktober 2011	maandelijks
22	Afzetprijnsindexen	november 2011	maandelijks
23	Productie-indexen	oktober 2011	maandelijks

Deze kalender kan op aanvraag ook afzonderlijk verkregen worden.

(Tel. 02/277.55.04 - Fax. 02/277.55.19)

Conjunctuurindicatoren – Persbericht

Werknemers & werkzame personen (nace rev.2) 2^{de} trimester 2011 ¹

De bruto index van het **aantal werknemers in de industrie zonder de bouwnijverheid** bedroeg 92,4 (2005=100) in het tweede trimester 2011 in België. Dit is een daling van 0,1% ten opzichte van het eerste trimester 2011 en een daling van 0,4% ten opzichte van het tweede trimester 2010.

De bruto index van het **aantal werknemers in de bouwnijverheid** bedroeg 113,2 (2005=100) in het tweede trimester 2011 in België. Dit is een stijging van 0,1% ten opzichte van het eerste trimester 2011 en een stijging van 1,4% ten opzichte van het tweede trimester 2010.

De bruto index van het **aantal werknemers in de kleinhandel** bedroeg 108,2 (2005=100) in het tweede trimester 2011 in België. Dit is een stijging van 0,8% ten opzichte van het eerste trimester 2011 en een stijging van 1,8% ten opzichte van het tweede trimester 2010.

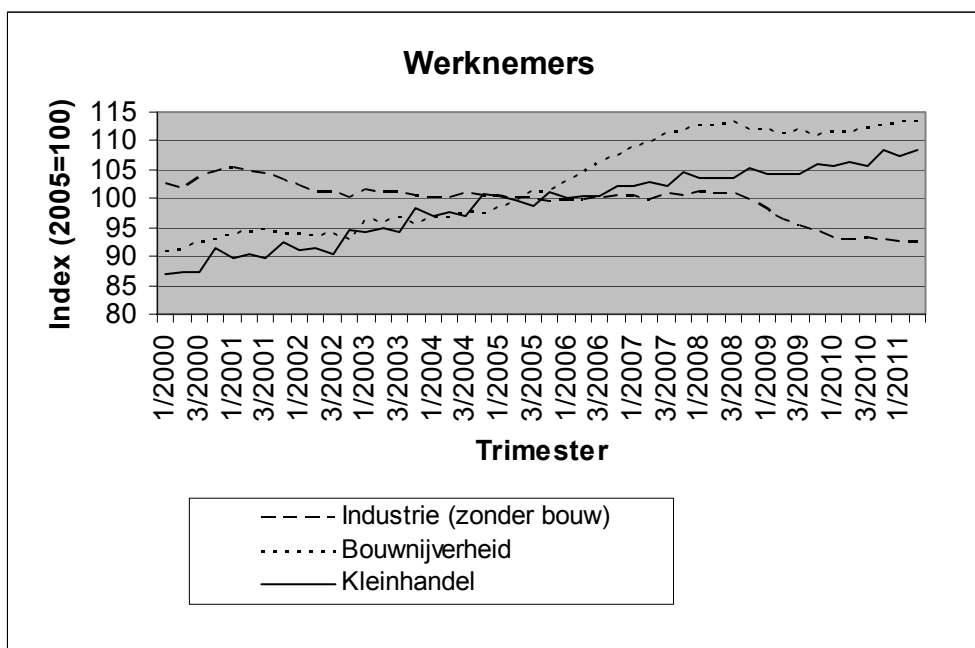

¹ Cijfers voor het tweede trimester 2011 zijn voorlopig

Conjunctuurindicatoren – Persbericht

De bruto index van het **aantal werkzame personen in de industrie zonder de bouwnijverheid** bedroeg 92,5 (2005=100) in het tweede trimester 2011 in België. Dit is een daling van 0,1% ten opzichte van het eerste trimester 2011 en een daling van 0,4% ten opzichte van het tweede trimester 2010.

De bruto index van het **aantal werkzame personen in de bouwnijverheid** bedroeg 117,3 (2005=100) in het tweede trimester 2011 in België. Dit is een stijging van 0,5% ten opzichte van het eerste trimester 2011 en een stijging van 2,2% ten opzichte van het tweede trimester 2010.

De bruto index van het **aantal werkzame personen in de kleinhandel** bedroeg 103,4 (2005=100) in het tweede trimester 2011 in België. Dit is een stijging van 0,3% ten opzichte van het eerste trimester 2011 en een stijging van 0,5% ten opzichte van het tweede trimester 2010.

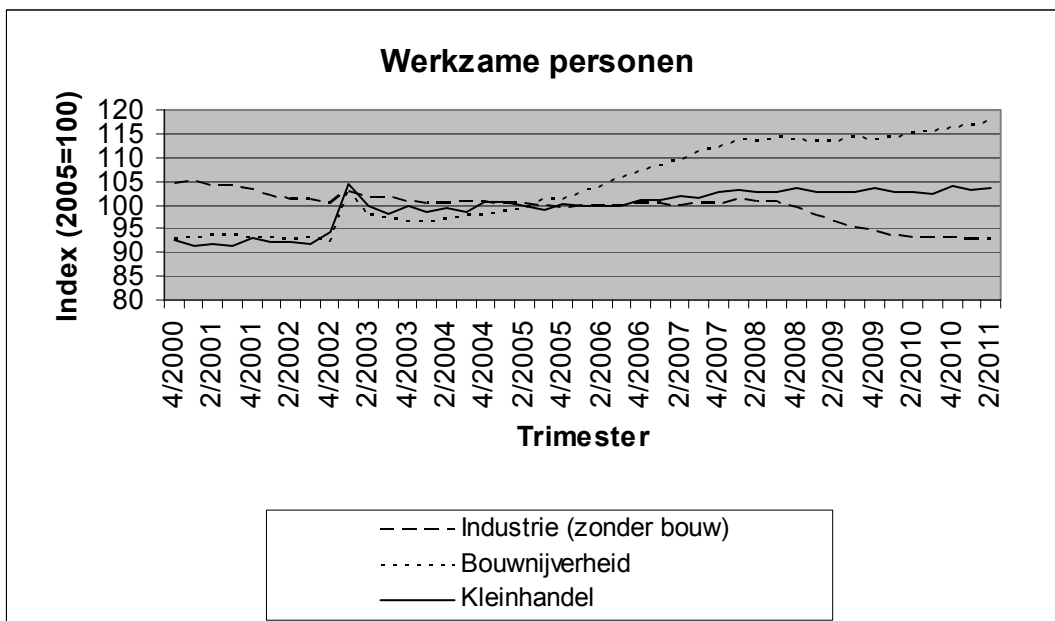

N.B.: De index van het aantal werknemers is gebaseerd op RSZ- cijfers. De index van het aantal werkzame personen is gebaseerd op RSZ- en RSVZ- cijfers (RSVZ omvat zelfstandigen en help(st)ers niet onderworpen aan de RSZ).

Vanaf 2009 worden de indexen berekend in nace rev.2. De indexen van 2000 tot 2008 werden herberekend naar nace rev.2, waardoor er lichte wijzigingen kunnen zijn tegenover de indexen gebaseerd op nace rev.1.

Bezoek onze website <http://statbel.fgov.be> voor meer informatie over:

Nace rev.2 (en nace rev.1): <http://statbel.fgov.be/nl/statistieken/gegevensinzameling/nomenclaturen/nacebel/index.jsp>

Werknemers en werkzame personen: <http://statbel.fgov.be/nl/statistieken/cijfers/economie/indicatoren/werknemers/index.jsp>

Overzicht conjunctuurindicatoren: <http://statbel.fgov.be/nl/statistieken/cijfers/economie/indicatoren/index.jsp>

Statistische domeinen

- Algemeen
- Grondgebied en leefmilieu
- Bevolking
- Samenleving
- Economie en financiën
- Landbouw en aanverwante activiteiten
- Industrie
- Diensten, handel en vervoer

Algemene Directie Statistiek en Economische Informatie
FOD Economie
B-1000 Brussel
tel. 02/277.55.03
fax 02/277.55.19

ISSN 0771 - 0410

<http://statbel.fgov.be> - <http://www.economie.fgov.be>
info@economie.fgov.be

I. ECONOMIE EN FINANCIEN

Conjunctuurindicatoren

Kalender voor het uitbrengen van de indicatoren	5
Indexen van de loonmassa - 2 ^{de} trimester 2011	6
Indexen van de gewerkte uren (basis 2005 = 100) - 2 ^{de} trimester 2011	8

In deze publicatie vindt u **de recentste statistieken** van de volgende domeinen: leefmilieu, bevolking, samenleving, economie en financiën, landbouw, industrie, diensten, handel en vervoer.

Daarnaast biedt onze website <http://statbel.fgov.be> een selectie van statistieken, die dagelijks worden bijgewerkt.

Publicaties bestelt u door storting op postrekening nr. 679-2005886-23 van de Algemene Directie Statistiek en Economische Informatie

Voor meer informatie :
Algemene directie Statistiek
en Economische Informatie
Vooruitgangstraat, 50 - 1210 Brussel
Tel. : 02/277.55.03 - Fax: 02/277.55.19

LUIK

Bd de la Sauvenière, 73-75 - 4000 Liège
Tel: 02/277.55.78
Fax: 04/222.49.94

GENT

Gaston Crommenlaan, 6 bus 0901 - 9050 Gent
Tel: 02/277.86.96
Fax: 02/277.54.06

CHARLEROI

Tour Biarent, Bd Audent 14/5 - 6000 Charleroi
Tel: 02/277.80.37
Fax: 02/277.57.03

ANTWERPEN

Italiëlei 124, Bus 85 -2000 Antwerpen
Tel: 03/229.07.00
Fax: 03/233.28.30

CONVENTIONELE TEKENS

Gegevens ontbreken	..
0 of minder dan de helft van de gebruikte eenheid	-
Voorlopige cijfers	(*)
De komma wordt gebruikt om de eenheden te scheiden van de decimalen	

Verantwoordelijke uitgever : A. Versonnen

Auteursrecht voorbehouden

Het reproduceren van de inhoud van deze publicatie is niet toegestaan, noch geheel, noch gedeeltelijk, noch in de oorspronkelijke, noch in bewerkte vorm, tenzij met schriftelijke machtiging vanwege de Algemene Directie Statistiek en Economische Informatie.

Het gebruiken van de inhoud van deze publicatie als toelichting of bewijsvoering in een artikel, een boekbespreking of een boek is toegestaan, mits duidelijke en nauwkeurige bronvermelding.

Economie en financiën
Conjunctuurindicatoren

Kalender voor het uitbrengen van de indicatoren

De indicatoren zijn beschikbaar op de aangeduide dag om 0 uur op onze website <http://statbel.fgov.be>

Beschikbaar vanaf	Indicator	Referentieperiode	Frequentie
September 2011			
22	Kleinhandelsindexen	juni 2011	maandelijks
22	Afzetprijnsindexen	juli 2011	maandelijks
22	Faillissementsstatistieken	augustus 2011	maandelijks
22	Indexen van de nieuwe orders	juli 2011	maandelijks
22	Kleinhandelsindexen	juli 2011	maandelijks
22	Afzetprijnsindexen	augustus 2011	maandelijks
23	Productie-indexen	juli 2011	maandelijks
Oktober 2011			
5	Consumptieprijsindex	september 2011	maandelijks
13	Faillissementsstatistieken	september 2011	maandelijks
21	Kleinhandelsindexen	augustus 2011	maandelijks
25	Productie-indexen	augustus 2011	maandelijks
25	Indexen van de nieuwe orders	augustus 2011	maandelijks
27	Afzetprijnsindexen	september 2011	maandelijks
November 2011			
7	Consumptieprijsindex	oktober 2011	maandelijks
17	Faillissementsstatistieken	oktober 2011	maandelijks
22	Indices du commerce de détail	september 2011	maandelijks
24	Afzetprijnsindexen	oktober 2011	maandelijks
25	Productie-indexen	september 2011	maandelijks
28	Indexen van de nieuwe orders	september 2011	maandelijks
December 2011			
5	Consumptieprijsindex	november 2011	maandelijks
15	Faillissementsstatistieken	november 2011	maandelijks
21	Indices du commerce de détail	oktober 2011	maandelijks
22	Afzetprijnsindexen	november 2011	maandelijks
23	Productie-indexen	oktober 2011	maandelijks

Deze kalender kan op aanvraag ook afzonderlijk verkregen worden.

(Tel. 02/277.55.04 - Fax. 02/277.55.19)

Conjunctuurindicatoren – persbericht

Indexen van de loonmassa (nace rev.2) 2^{de} trimester 2011¹

De **bruto- index van de loonmassa in de industrie zonder de bouwnijverheid** bedroeg in het tweede trimester 2011 111,3 (2005 = 100). Dit is een stijging van 4,3% ten opzichte van het tweede trimester 2010.

In de **bouwnijverheid** bedroeg de bruto- index van de loonmassa 143,5 (2005 = 100) in het tweede trimester 2011. Dit is een stijging van 8,0% ten opzichte van het tweede trimester 2010.

De resultaten werden berekend op basis van RSZ-gegevens

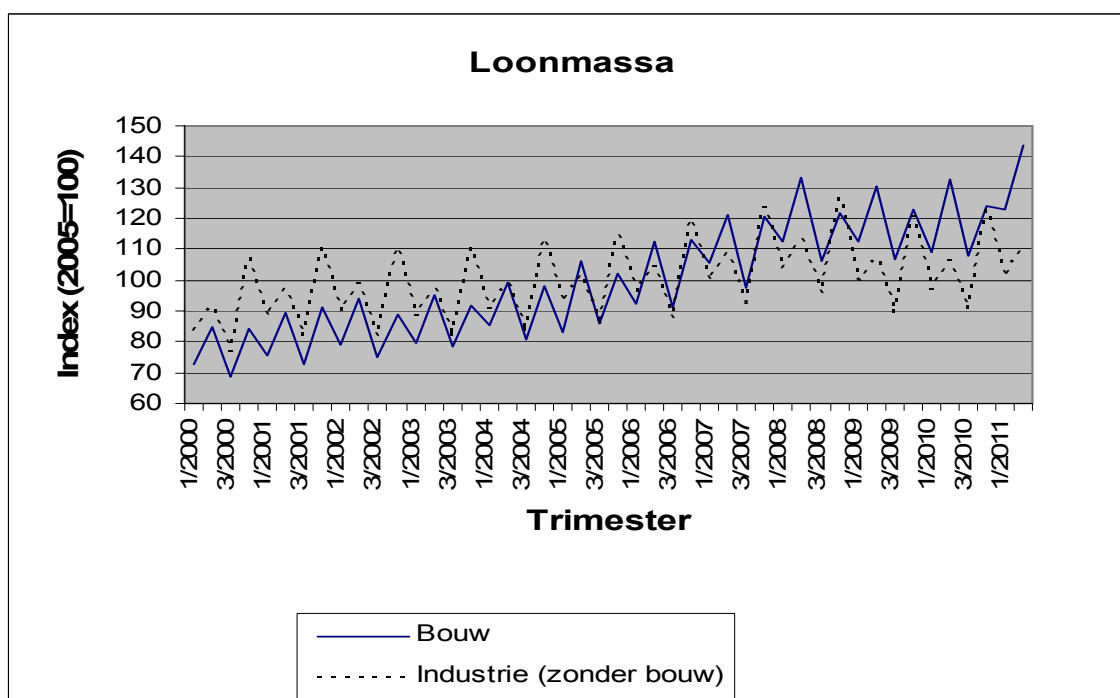

N.B.: Vanaf 2009 worden de indexen berekend in nace rev.2. De indexen van 2000 tot 2008 werden herberekend naar nace rev.2, waardoor er lichte wijzigingen kunnen zijn tegenover de indexen gebaseerd op nace rev.1.

Bezoek onze website <http://statbel.fgov.be> voor meer informatie over:

Nace rev.2 (en nace rev.1): <http://statbel.fgov.be/nl/statistieken/gegevensinzameling/nomenclaturen/nacebel/index.jsp>

Loonmassa: <http://statbel.fgov.be/nl/statistieken/cijfers/economie/indicatoren/loonmassa/index.jsp>

Overzicht conjunctuurindicatoren: <http://statbel.fgov.be/nl/statistieken/cijfers/economie/indicatoren/index.jsp>

¹ Cijfers voor het tweede trimester 2011 zijn voorlopig

Conjunctuurindicatoren – Persbericht

Indexen van gewerkte uren 2^{de} trimester 2011 ¹

De werkdagegezuiverde index van het aantal gewerkte uren in de industrie zonder de bouwnijverheid vertoont in het tweede trimester 2011 een stijging van 1,8% ten opzichte van het eerste trimester 2011 en een stijging van 7,8% ten opzichte van het tweede trimester 2010.

In de bouwnijverheid vertoont de werkdagegezuiverde index een stijging van 13,8% ten opzichte van het eerste trimester 2011 en een stijging van 20,6% ten opzichte van het tweede trimester 2010.

De resultaten werden berekend op basis van RSZ- gegevens.

Werkdagegezuiverde index (2005=100)

	1e trim	2e trim	3e trim	4e trim	Jaargem.
Industrie (zonder bouw)					
2008	105,7	105,1	84,9	97,5	98,3
2009	95,5	93,4	75,8	89,8	88,7
2010	91,5	91,8	80,3	94,7	89,6
2011	97,1	98,9			
Bouw					
2008	109,0	128,4	81,3	97,2	104,0
2009	107,2	117,8	78,3	92,6	99,0
2010	104,2	115,2	88,9	109,3	104,4
2011	122,1	139,0			

¹ Cijfers voor het tweede trimester 2011 zijn voorlopig

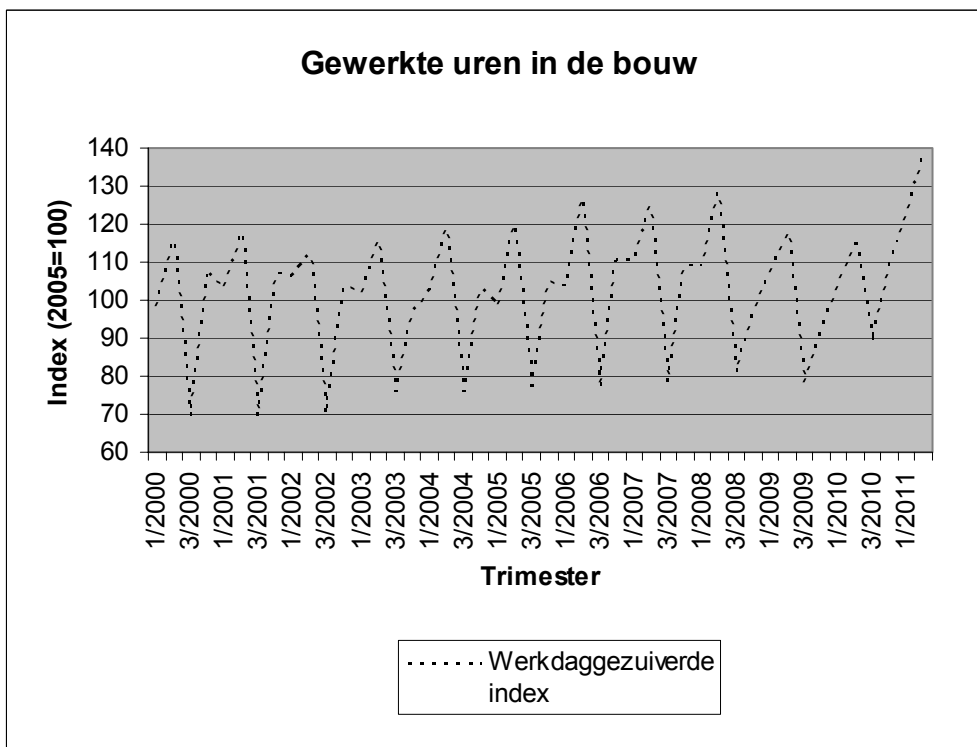
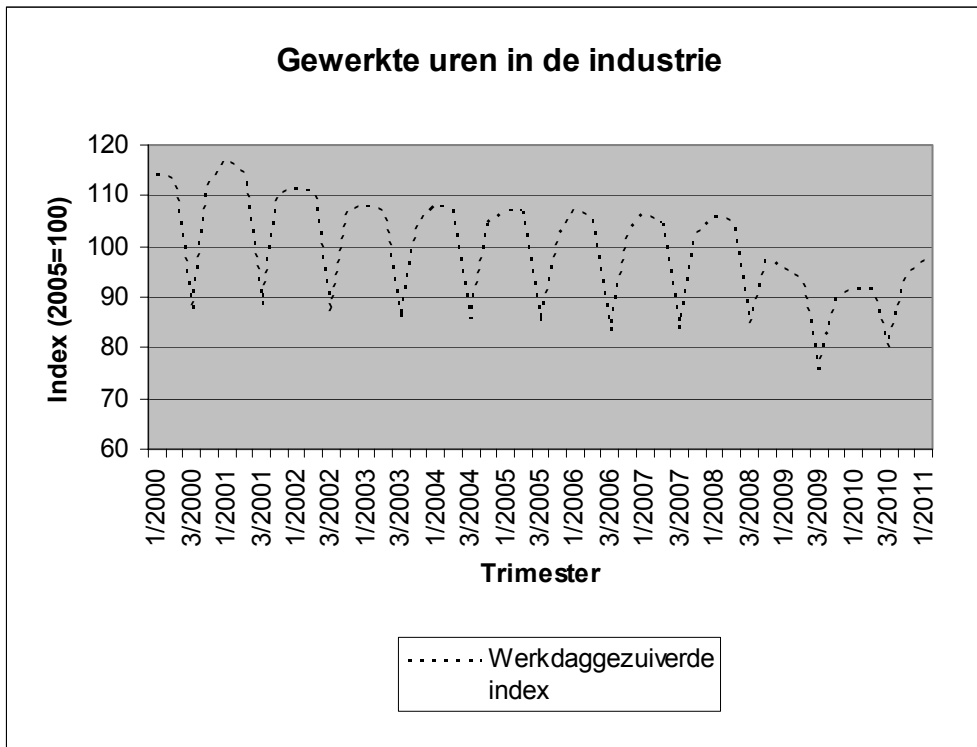

Statistische domeinen

- Algemeen
- Grondgebied en leefmilieu
- Bevolking
- Samenleving
- Economie en financiën
- Landbouw en aanverwante activiteiten
- Industrie
- Diensten, handel en vervoer

Algemene Directie Statistiek en Economische Informatie
FOD Economie
B-1000 Brussel
tel. 02/277.55.03
fax 02/277.55.19

ISSN 0771 - 0410

<http://statbel.fgov.be> - <http://www.economie.fgov.be>
info@economie.fgov.be

I. ECONOMIE EN FINANCIEN

Conjunctuurindicatoren

Kalender voor het uitbrengen van de indicatoren	5
Productie-indexen (basis 2000 = 100) - Juli 2011	6

II. INDUSTRIE EN BOUWNIJVERHEID

Industrie

Maandstatistiek van de industrie (PRODCOM) - Juli 2011	11
--	----

In deze publicatie vindt u **de recentste statistieken** van de volgende domeinen: leefmilieu, bevolking, samenleving, economie en financiën, landbouw, industrie, diensten, handel en vervoer.

Daarnaast biedt onze website <http://statbel.fgov.be> een selectie van statistieken, die dagelijks worden bijgewerkt.

Publicaties bestelt u door storting op postrekening nr. 679-2005886-23 van de Algemene Directie Statistiek en Economische Informatie

Voor meer informatie :
Algemene directie Statistiek
en Economische Informatie
Vooruitgangstraat, 50 - 1210 Brussel
Tel. : 02/277.55.03 - Fax: 02/277.55.19

LUIK

Bd de la Sauvenière, 73-75 - 4000 Liège
Tel: 02/277.55.78
Fax: 04/222.49.94

GENT

Gaston Crommenlaan, 6 bus 0901 - 9050 Gent
Tel: 02/277.86.96
Fax: 02/277.54.06

CHARLEROI

Tour Biarent, Bd Audent 14/5 - 6000 Charleroi
Tel: 02/277.80.37
Fax: 02/277.57.03

ANTWERPEN

Italiëlei 124, Bus 85 -2000 Antwerpen
Tel: 03/229.07.00
Fax: 03/233.28.30

CONVENTIONELE TEKENS

Gegevens ontbreken	..
0 of minder dan de helft van de gebruikte eenheid	-
Voorlopige cijfers	(*)
De komma wordt gebruikt om de eenheden te scheiden van de decimalen	

Verantwoordelijke uitgever : A. VERSONNEN

Auteursrecht voorbehouden

Het reproduceren van de inhoud van deze publicatie is niet toegestaan, noch geheel, noch gedeeltelijk, noch in de oorspronkelijke, noch in bewerkte vorm, tenzij met schriftelijke machtiging vanwege de Algemene Directie Statistiek en Economische Informatie.

Het gebruiken van de inhoud van deze publicatie als toelichting of bewijsvoering in een artikel, een boekbespreking of een boek is toegestaan, mits duidelijke en nauwkeurige bronvermelding.

Economie en financiën
Conjunctuurindicatoren

Kalender voor het uitbrengen van de indicatoren

De indicatoren zijn beschikbaar op de aangeduide dag om 0 uur op onze website <http://statbel.fgov.be>

Beschikbaar vanaf	Indicator	Referentieperiode	Frequentie
Oktober 2011			
5	Kleinhandelsindexen	juni 2011	maandelijks
5	Afzetprijnsindexen	juli 2011	maandelijks
5	Faillissementsstatistieken	augustus 2011	maandelijks
5	Indexen van de nieuwe orders	juli 2011	maandelijks
5	Kleinhandelsindexen	juli 2011	maandelijks
5	Afzetprijnsindexen	augustus 2011	maandelijks
5	Consumptieprijsindex	september 2011	maandelijks
13	Faillissementsstatistieken	september 2011	maandelijks
21	Kleinhandelsindexen	augustus 2011	maandelijks
25	Productie-indexen	augustus 2011	maandelijks
25	Indexen van de nieuwe orders	augustus 2011	maandelijks
27	Afzetprijnsindexen	september 2011	maandelijks
November 2011			
7	Consumptieprijsindex	oktober 2011	maandelijks
17	Faillissementsstatistieken	oktober 2011	maandelijks
22	Indices du commerce de détail	september 2011	maandelijks
24	Afzetprijnsindexen	oktober 2011	maandelijks
25	Productie-indexen	september 2011	maandelijks
28	Indexen van de nieuwe orders	september 2011	maandelijks
December 2011			
5	Consumptieprijsindex	november 2011	maandelijks
15	Faillissementsstatistieken	november 2011	maandelijks
21	Indices du commerce de détail	oktober 2011	maandelijks
22	Afzetprijnsindexen	november 2011	maandelijks
23	Productie-indexen	oktober 2011	maandelijks

Deze kalender kan op aanvraag ook afzonderlijk verkregen worden.
(Tel. 02/277.55.04 - Fax. 02/277.55.19)

Conjunctuurindicatoren - Persbericht

Productie-index van juli 2011

De trend ¹ van de productie in de industrie zonder de bouwnijverheid vertoont in juli 2011 een stijging van 0,2% ten opzichte van juni 2011 en een stijging van 4,8% ten opzichte van juli 2010.

In de bouwnijverheid vertoont de trend een daling van 0,2% ten opzichte van juni 2011 en een daling van 2,3% ten opzichte van juli 2010.

De resultaten werden berekend op basis van de PRODCOM- enquête.

Bruto- indexen (2005=100)

	Jan	Feb	Maart	April	Mei	Juni	Juli	Aug	Sept	Okt	Nov	Dec
Industrie (zonder bouw)												
2008	118,4	117,1	117,8	123,1	113,7	123,0	109,1	99,9	121,9	122,7	104,6	103,0
2009	96,1	97,3	110,1	101,2	97,6	108,6	99,4	95,0	114,5	114,3	106,7	105,0
2010	106,9	110,4	126,1	115,5	112,8	128,6	105,8	107,3	125,0	121,4	120,4	116,5
2011	117,3	119,3	137,4	119,4	128,6	127,7	107,7					
Bouw												
2008	109,0	114,8	97,6	126,7	111,1	117,5	62,4	98,5	124,2	118,6	98,7	81,5
2009	91,7	102,5	118,8	103,5	101,9	118,2	59,1	100,0	122,2	121,9	95,1	75,3
2010	84,2	89,9	124,6	107,3	97,4	122,8	54,7	101,9	120,8	117,2	100,6	69,9
2011	89,2	108,2	126,1	100,7	120,0	108,8	51,0					

Trend (2005=100)

	Jan	Feb	Maart	April	Mei	Juni	Juli	Aug	Sept	Okt	Nov	Dec
Industrie (zonder bouw)												
2008	114,8	115,3	115,6	115,8	115,9	116,0	116,1	116,3	116,5	116,8	117,2	117,6
2009	102,1	102,6	103,1	103,6	104,1	104,9	105,9	106,8	107,7	108,5	109,2	110,1
2010	111,0	112,0	113,0	114,0	115,0	115,9	116,7	117,3	118,0	118,6	119,1	119,6
2011	120,1	120,7	121,2	121,6	122,0	122,1	122,3					
Bouw												
2008	104,8	104,7	104,6	104,4	104,2	104,0	103,7	103,4	103,1	102,8	102,6	102,4
2009	102,2	102,0	101,9	101,8	101,7	101,6	101,5	101,5	101,4	101,3	101,2	101,1
2010	101,1	101,1	101,0	100,9	100,9	100,8	100,7	100,5	100,3	100,2	100,0	99,8
2011	99,6	99,4	99,2	99,0	98,8	98,6	98,4					

¹ Trend: resultaat na uitschakeling van seizoen- en toevallige schommelingen

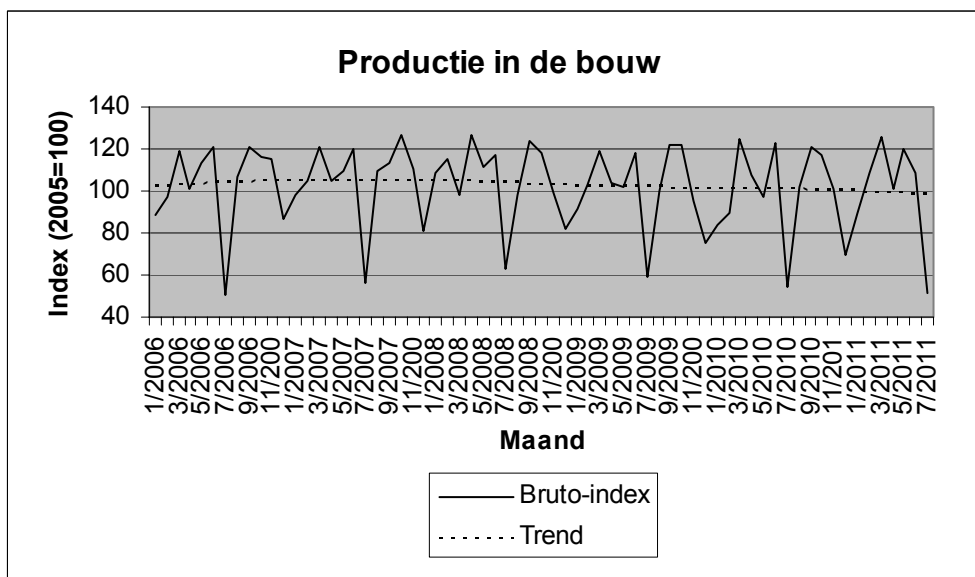
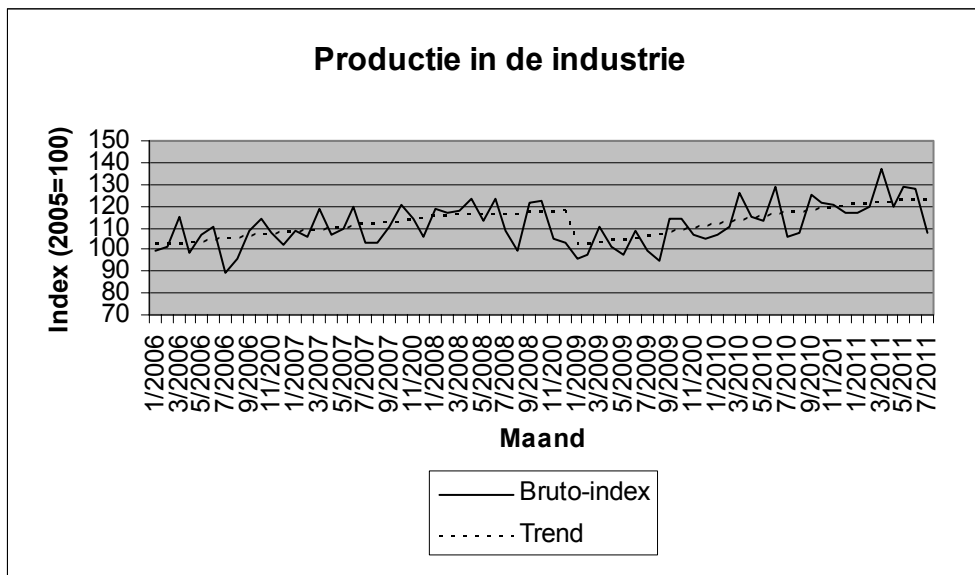

Vanaf 2011 worden de indexen berekend in nace rev.2. De indexen van 2006 tot 2010 werden herberekend naar nace rev.2, waardoor er lichte wijzigingen kunnen zijn tegenover de indexen gebaseerd op nace rev.1. Ook de berekeningsmethode werd gewijzigd.

Bezoek onze website <http://statbel.fgov.be> voor meer informatie over:

Productie : <http://statbel.fgov.be/nl/statistieken/cijfers/economie/indicatoren/productie/index.jsp>

Prodcomenquête: <http://statbel.fgov.be/nl/statistieken/gegevensinzameling/enquetes/prodcom/index.jsp>

Overzicht conjunctuurindicatoren: <http://statbel.fgov.be/nl/statistieken/cijfers/economie/indicatoren/index.jsp>

Industrie en bouwnijverheid

Industrie

PRODCOM – Inleiding per activiteit

Inleiding

1 januari 1994 betekent een keerpunt in de opstelling van maandstatistieken van de industriële productie. Tot 1993 bestond voor de meeste sectoren een specifieke maandstatistiek. De gebruikte goederennomenclatuur was een empirisch ontworpen productenlijst per bedrijfstak.

Sinds het tot stand komen van de interne markt op 1 januari '93 is de behoefte aan internationaal vergelijkbare resultaten toegenomen. Men wil de gegevens over productie kunnen koppelen aan die over de buitenlandse handel. Dit leidde tot de PRODCOM-enquête.

De meeste industriële ondernemingen met 20 of meer personeelsleden of met een jaaromzet van 3.500.000 EUR, en sommige andere ondernemingen met een industriële nevenactiviteit waar tenminste 20 personen werken, zijn onderworpen aan Prodcom, vanaf januari 2008.

Om uiteenlopende redenen worden de statistieken van enkele sectoren (energie, recuperatie, waterdistributie, slachthuizen, zuivel, ijzer en staal) nog ingezameld volgens het oude systeem.

De nieuwe nomenclatuur voor de productiestatistieken, de Prodcom-lijst, bevat ongeveer 5.700 industriële producten, hoofdzakelijk goederen, maar ook een aantal industriële diensten. Elke rubriek van de Prodcom-lijst wordt aangeduid door een code van acht cijfers. De eerste vier cijfers komen overeen met een klasse van de NACE-rev. 2. Aldus wordt een overeenstemming gerealiseerd tussen producten en activiteiten. Bovendien bestaan de rubrieken van de Prodcom-lijst uit artikelen of groepen artikelen van de gecombineerde nomenclatuur.

Er wordt geënquêteerd op het niveau van de lokale eenheid. Indien in één lokale eenheid meerdere activiteiten worden uitgeoefend, vult men één aangifte in per activiteit, t.t.z. per afdeling (2 cijfers) van de NACE-rev. 2. Naast gegevens betreffende de waarde van de productie volgens de hoofdactiviteit (hoeveelheid en waarde van de leveringen), zijn er ook gegevens betreffende tewerkstelling en arbeidsvolume.

In deze tabel is de waarde van de productie van een vestiging gerangschikt in één code op vier cijfers van de NACE-rev.2. Deze code duidt de hoofdactiviteit van de vestiging aan.

Ter verduidelijking volgt een voorbeeld:

Gegeven een vestiging X die twee producten A (code 17.20.31.59) en B (code 17.30.30.30) produceert met als respectievelijke waarde 60.000 EUR en 40.000 EUR. Deze producten behoren tot twee verschillende klassen van de NACE-rev.2 (d.w.z. de eerste vier cijfers van de Prodcom-code van A en B verschillen). Vestiging X krijgt als hoofdactiviteit de eerste vier cijfers van product A nl. 17.20 (met het grootste aandeel in de waarde van de productie van vestiging X).

In de tabel wordt de volledige waarde van de productie van vestiging X, 100.000 EUR, opgenomen in de activiteitscode 17.2 (drie cijfers).

De resultaten zijn nog voorlopig, omdat er nog steeds een kleine non-respons is.

De belangrijke verschillen die worden vastgesteld voor bepaalde sectoren tussen december van een bepaald jaar en januari van het volgend jaar, zijn gedeeltelijk te wijten aan de jaarlijkse bijwerking van het Prodcom-aangeversbestand.

PRODCOM - Leveringen per activiteit

Waarde van de industriële productie (1) volgens de hoofdactiviteit van de vestiging (voorlopige cijfers in 1 000 €)

NACE Code	Activiteit	2010	2011		
			Mei	Juni	Juli
08	Overige winning van delfstoffen	582 911	65 040	59 749	40 562
08.1	Winning van steen, zand en klei	519 656	58 111	55 002	36 588
08.9	Winning van delfstoffen, n.e.g.	63 255	6 929	4 747	3 974
1D	Vervaardiging van voedingsmiddelen en dranken (1D=10 m.u.v. slachterijen en melkerijen)	19 809 498	1 786 157	1 722 370	1 608 663
10.B	Productie en verwerking van vlees en vleesproducten (10B= 10.1 m.u.v. slachterijen)	4 141 255	372 416	359 376	322 037
10.2	Verwerking en conservering van vis en van schaal- en weekdieren	453 237	39 075	39 585	35 675
10.3	Verwerking en conservering van groenten en fruit	2 793 958	258 988	238 304	232 256
10.4	Vervaardiging van plantaardige en dierlijke oliën en vetten	1 601 362	171 158	164 571	148 160
10.C	Consumptie-ijs (10.C = 10.52)	247 698	36 039	30 934	25 677
10.6	Vervaardiging van maalderijproducten, zetmeel en zetmeelproducten	1 556 443	156 219	147 333	147 864
10.7	Vervaardiging van bakkerijproducten en deegwaren	2 171 688	181 727	178 425	178 231
10.8	Vervaardiging van andere voedingsmiddelen	4 795 308	369 530	368 653	334 397
10.9	Vervaardiging van diervoeders	2 048 548	201 004	195 188	184 368
11	Vervaardiging van dranken	3 319 762	358 026	342 181	288 058
12	Vervaardiging van tabaksproducten	430 268	41 923	41 274	37 993
13	Vervaardiging van textiel	3 343 287	307 282	292 081	264 218
13.1	Bewerken en spinnen van textielvezels	135 747	14 733	11 882	9 288
13.2	Weven van textiel	665 558	60 201	55 615	49 113
13.3	Textielveredeling	68 537	5 726	5 556	4 107
13.9	Vervaardiging van andere textielproducten	2 473 445	226 622	219 027	201 710
14	Vervaardiging van kleding	111 096	8 777	8 521	8 836
14.1	Vervaardiging van kleding, exclusief bontkleding	103 631	8 357	7 948	8 062

(1) Leveringen m.i.v. de industriële behandelingen en diensten en aan het buitenland geleverd maakloonwerk.

PRODCOM - Leveringen per activiteit

Waarde van de industriële productie (1) volgens de hoofdactiviteit van de vestiging (voorlopige cijfers in 1 000 €) - vervolg

NACE Code	Activiteit	2010	2011		
			Mei	Juni	Juli
14.3	Vervaardiging van gebreide en gehaakte kleding	7 466	420	573	774
15	Vervaardiging van leer en van producten van leer	73 322	6 284	5 435	4 821
15.1	Looien en bewerken van leer; vervaardiging van koffers, tassen, zadel- en tuigmakerswerk; bereiden en ...	55 870	5 311	4 407	3 651
15.2	Vervaardiging van schoeisel	17 452	973	1 028	1 170
16	Houtindustrie en vervaardiging van artikelen van hout en van kurk, exclusief meubelen; vervaardiging van ...	2 134 032	216 112	207 874	162 598
16.1	Zagen en schaven van hout	288 104	32 064	27 756	24 838
16.2	Vervaardiging van artikelen van hout, kurk, riet of vlechtwerk	1 845 928	184 047	180 117	137 760
17	Vervaardiging van papier en papierwaren	3 536 956	324 257	312 112	283 126
17.1	Vervaardiging van pulp, papier en karton	1 449 177	126 581	128 245	118 068
17.2	Vervaardiging van artikelen van papier of karton	2 087 779	197 676	183 866	165 058
18	Drukkerijen, reproductie van opgenomen media	1 839 892	160 574	141 440	107 526
18.A	Drukkerijen, reproductie van opgenomen media (18.A = 18.1+18.2)	1 839 892	160 574	141 440	107 526
20	Vervaardiging van chemische producten	28 994 199	2 856 144	2 744 626	2 586 986
20.1	Vervaardiging van chemische basisproducten, kunstmeststoffen en stikstofverbindingen en van ...	23 782 030	2 360 459	2 268 156	2 152 751
20.A	Vervaardiging van chemische producten (20.A = 20.2 + 20.5)	2 639 194	264 151	248 841	233 082
20.3	Vervaardiging van verf, vernis e.d., drukinkt en mastiek	931 434	78 629	75 606	66 754
20.4	Vervaardiging van zeep, wasmiddelen, poets- en reinigingsmiddelen, parfums en toiletartikelen	1 170 485	101 404	100 577	92 920
20.6	Vervaardiging van synthetische en kunstmatige vezels	471 056	51 502	51 445	41 479
21	Vervaardiging van farmaceutische grondstoffen en producten	6 815 083	584 876	645 252	569 605
21.1	Vervaardiging van farmaceutische grondstoffen	147 891	8 276	8 567	6 603
21.2	Vervaardiging van farmaceutische producten	6 667 192	576 600	636 685	563 003
22	Vervaardiging van producten van rubber of kunststof	5 170 081	500 265	485 277	403 121

(1) Leveringen m.i.v. de industriële behandelingen en diensten en aan het buitenland geleverd maakloonwerk.

PRODCOM - Leveringen per activiteit

Waarde van de industriële productie (1) volgens de hoofdactiviteit van de vestiging (voorlopige cijfers in 1 000 €) - vervolg

NACE Code	Activiteit	2010	2011		
			Mei	Juni	Juli
22.1	Vervaardiging van producten van rubber	403 819	41 124	37 302	32 938
22.2	Vervaardiging van producten van kunststof	4 766 262	459 141	447 975	370 183
23	Vervaardiging van andere niet-metaalhoudende minerale producten	5 241 986	558 872	512 150	339 991
23.1	Vervaardiging van glas en glaswerk	1 375 784	127 273	111 578	90 248
23.B	Vervaardiging van andere (23.B = 23.2 + 23.4) niet-metaalhoudende minerale producten	101 141	10 550	9 266	7 641
23.3	Vervaardiging van producten voor de bouw, van klei	349 415	39 504	35 391	21 732
23.5	Vervaardiging van cement, kalk en gips	929 714	94 606	93 040	61 897
23.6	Vervaardiging van artikelen van beton, cement en gips	1 938 134	220 043	204 204	120 271
23.7	Houwen, bewerken en afwerken van natuursteen	134 460	12 347	12 084	6 147
23.9	Vervaardiging van andere schuurmiddelen en niet-metaalhoudende minerale producten n.e.g.	413 337	54 550	46 587	32 055
24	Vervaardiging van metalen in primaire vorm	16 840 887	1 772 206	1 691 825	1 659 031
24.1	Vervaardiging van ijzer en staal en van ferrolegeringen	8 753 912	913 075	826 790	859 256
24.2	Vervaardiging van buizen, pijpen, holle profielen en fittings daarvoor, van staal	174 227	17 325	14 619	12 451
24.3	Vervaardiging van andere producten van de eerste verwerking van staal	1 155 760	115 894	112 548	116 079
24.4	Productie van edele metalen en van andere non-ferrometalen	6 533 146	706 052	719 136	660 426
24.5	Gieterij van metalen	223 842	19 860	18 732	10 821
25	Vervaardiging van producten van metaal, exclusief machines en apparaten	6 181 230	629 730	603 191	451 954
25.1	Vervaardiging van metalen constructiewerken	2 284 568	252 877	241 190	169 122
25.2	Vervaardiging van tanks, reservoirs en bergingsmiddelen, van metaal	605 021	48 054	54 432	37 399
25.5	Smeden, persen, stampen en profielwalsen van metaal; poedermetallurgie	188 552	20 535	19 223	13 330
25.6	Oppervlaktebehandeling van metalen; verspanend bewerken van metalen	919 975	93 264	89 073	66 543
25.7	Vervaardiging van scharen, messen, bestekken, gereedschap en ijzerwaren	335 861	31 311	29 061	22 854

(1) Leveringen m.i.v. de industriële behandelingen en diensten en aan het buitenland geleverd maakloonwerk.

PRODCOM - Leveringen per activiteit

Waarde van de industriële productie (1) volgens de hoofdactiviteit van de vestiging (voorlopige cijfers in 1 000 €) - vervolg

NACE Code	Activiteit	2010	2011		
			Mei	Juni	Juli
25.9	Vervaardiging van andere producten van metaal	1 515 772	163 676	155 997	124 359
26	Vervaardiging van informaticaproducten en van elektronische en optische producten	2 536 829	225 198	207 931	172 401
26.1	Vervaardiging van elektronische onderdelen en printplaten	576 547	52 010	49 975	41 903
26.2	Vervaardiging van computers en randapparatuur	150 837	9 539	8 410	6 409
26.3	Vervaardiging van communicatieapparatuur	212 054	16 603	12 799	8 765
26.4	Vervaardiging van consumentenelektronica	857 344	72 497	69 128	62 243
26.5	Vervaardiging van meet-, controle- en navigatie-instrumenten en -apparatuur; vervaardiging van uurwerken	680 966	71 437	63 717	51 290
26.A	Vervaardiging van informaticaproducten en van elektronische en optische (26.A = 26.6 + 26.7) producten	59 081	3 112	3 902	1 791
27	Vervaardiging van elektrische apparatuur	3 489 135	314 145	315 753	232 500
27.1	Vervaardiging van elektromotoren, van elektrische generatoren en transformatoren en van schakel- en	643 755	53 651	62 914	37 350
27.2	Vervaardiging van batterijen en accumulatoren	188 497	16 451	15 237	12 572
27.3	Vervaardiging van kabels en van schakelaars, stekkers, stopcontacten e.d.	939 815	95 696	93 478	67 750
27.4	Vervaardiging van elektrische verlichtingsbenodigdheden	662 250	48 709	48 669	47 443
27.5	Vervaardiging van huishoudapparaten	279 551	24 744	23 861	16 368
27.9	Vervaardiging van andere elektrische apparatuur	775 267	74 895	71 593	51 017
28	Vervaardiging van machines, apparaten en werktuigen, n.e.g.	6 677 633	747 727	714 215	569 890
28.1	Vervaardiging van machines en apparaten voor algemeen gebruik	2 387 124	233 967	213 792	180 910
28.2	Vervaardiging van andere machines en apparaten voor algemeen gebruik	1 899 185	237 894	227 384	181 342
28.3	Vervaardiging van machines en werktuigen voor de landbouw en de bosbouw	701 729	98 299	88 462	78 759
28.4	Vervaardiging van niet-verspanende machines voor de metaalbewerking en van gereedschapswerktuigen	238 338	20 247	29 846	18 768
28.9	Vervaardiging van andere machines, apparaten en werktuigen voor specifieke doeleinden	1 451 257	157 321	154 730	110 111
29	Vervaardiging van auto's, aanhangwagens en opleggers	14 533 498	1 642 341	1 476 840	942 653

(1) Leveringen m.i.v. de industriële behandelingen en diensten en aan het buitenland geleverd maakloonwerk.

PRODCOM - Leveringen per activiteit

Waarde van de industriële productie (1) volgens de hoofdactiviteit van de vestiging (voorlopige cijfers in 1 000 €) - vervolg en einde

NACE Code	Activiteit	2010	2011		
			Mei	Juni	Juli
29.1	Vervaardiging van auto's	10 346 007	1 171 618	1 028 247	616 848
29.2	Vervaardiging van carrosserieën voor auto's; vervaardiging van aanhangwagens en opleggers	990 810	128 730	123 084	96 846
29.3	Vervaardiging van delen en toebehoren voor auto's	3 196 681	341 994	325 508	228 959
30	Vervaardiging van andere transportmiddelen	1 175 791	106 903	117 724	55 028
30.A	Vervaardiging van andere transportmiddel en (30.A = 30.1 + 30.2)	245 600	18 681	19 435	13 216
30.3	Vervaardiging van lucht- en ruimtevaartuigen en van toestellen in verband daarmee	834 100	77 686	89 490	34 846
30.9	Vervaardiging van transportmiddelen, n.e.g.	96 091	10 536	8 799	6 967
31	Vervaardiging van meubelen	1 508 081	125 554	124 158	87 133
32	Overige industrie	729 015	76 486	60 186	57 859
32.1	Bewerken van edelstenen en vervaardiging van sieraden en dergelijke artikelen	184 999	26 023	14 174	20 722
32.3	Vervaardiging van sportartikelen	17 022	2 654	2 407	1 788
32.4	Vervaardiging van spellen en speelgoed	87 989	6 593	7 155	6 286
32.5	Vervaardiging van medische en tandheelkundige instrumenten en benodigdheden	331 661	33 241	30 560	22 288
32.9	Industrie, n.e.g.	107 344	7 974	5 889	6 775
33	Reparatie en installatie van machines en apparaten	4 005 571	328 329	353 691	297 265
33.1	Reparatie van producten van metaal, machines en apparaten	2 319 096	193 579	204 225	167 564
33.2	Installatie van industriële machines, toestellen en werktuigen	1 686 475	134 750	149 466	129 700
	Totaal	139 080 045	13 743 211	13 185 854	11 231 816

(1) Leveringen m.i.v. de industriële behandelingen en diensten en aan het buitenland geleverd maakloonwerk.

PRODCOM - Bestellingen

Waarde van de bestellingen voor bepaalde bedrijfstakken volgens

NACE code	Activiteit	Bestelling	2010				2010	2011
			September	Oktober	November	December		Januari
1F	Vervaardiging van textiel (1F= 13 behalve textielveredeling)	Totaal	301 628	291 421	271 385	230 904	3 202 716	262 654
		Waarvan voor het buitenland	244 541	235 187	218 707	186 402	2 597 421	216 401
14	Vervaardiging van kleding	Totaal	15 052	11 402	9 348	10 666	153 613	12 744
		Waarvan voor het buitenland	8 050	5 866	4 849	5 218	77 149	5 632
17	Vervaardiging van papier en papierwaren	Totaal	295 426	290 845	267 672	282 386	3 347 408	297 975
		Waarvan voor het buitenland	175 604	173 549	157 312	169 076	2 012 244	178 600
20	Vervaardiging van chemische producten	Totaal	2 726 835	2 576 084	2 517 215	2 457 895	29 893 644	2 615 141
		Waarvan voor het buitenland	2 106 436	2 057 726	2 035 987	1 872 499	23 756 720	2 126 495
21	Vervaardiging van farmaceutische grondstoffen en producten	Totaal	595 039	547 336	547 706	682 131	7 013 489	574 364
		Waarvan voor het buitenland	557 804	519 938	523 335	649 094	6 656 764	547 159
24	Vervaardiging van metalen in primaire vorm	Totaal	1 611 249	1 464 377	1 565 413	1 616 138	16 106 202	2 109 800
		Waarvan voor het buitenland	1 340 422	1 234 880	1 343 095	1 398 309	13 499 895	1 287 228
2E	Vervaardiging van produkten van metaal (2E=25 m.u.v.oppervlaktebehandeling en en bekleding van metaal)	Totaal	420 808	433 373	519 560	408 418	5 258 986	502 855
		Waarvan voor het buitenland	199 708	204 031	310 064	202 313	2 694 500	233 006
26	Vervaardiging van informaticaproducten en van elektronische en optische producten	Totaal	213 044	195 733	171 829	216 745	2 368 024	168 431
		Waarvan voor het buitenland	173 185	159 702	141 449	159 793	1 903 793	141 888
27	Vervaardiging van elektrische apparatuur	Totaal	283 454	291 290	275 294	307 550	3 377 275	316 917
		Waarvan voor het buitenland	182 399	195 973	175 540	221 000	2 223 791	226 671
28	Vervaardiging van machines, apparaten en werktuigen, n.e.g.	Totaal	648 988	598 945	613 226	784 875	7 163 204	751 839
		Waarvan voor het buitenland	564 988	513 785	527 359	674 045	6 137 073	666 245
29	Vervaardiging van auto's, aanhangwagens en opleggers	Totaal	1 513 961	1 413 624	1 440 370	1 501 855	14 710 592	1 424 774
		Waarvan voor het buitenland	1 229 259	1 155 018	1 194 161	1 243 267	12 130 263	1 216 029
30	Vervaardiging van andere transportmiddelen	Totaal	98 206	325 023	133 067	129 143	1 313 944	58 049
		Waarvan voor het buitenland	86 657	..	122 098	121 448	..	48 733
33	Reparatie en installatie van machines en apparaten	Totaal	608 240	293 521	313 489	430 610	4 152 073	250 483
		Waarvan voor het buitenland	392 022	89 077	111 207	125 392	1 479 041	62 646

PRODCOM - Bestellingen

de hoofdactiviteit van de vestiging (voorlopige cijfers in 1 000 €)

Februari	Maart	April	Mei	Juni	Juli	NACE code
286 520	315 845	272 091	284 372	273 030	243 212	1F
237 918	259 815	221 349	227 832	223 426	200 982	
15 947	15 164	11 352	12 540	12 055	13 184	14
7 451	8 275	5 116	6 179	6 029	7 059	
294 537	326 495	294 235	311 038	294 110	272 323	17
173 971	191 053	169 269	182 805	180 086	169 768	
2 696 918	3 041 546	2 756 577	2 941 930	2 774 500	2 587 422	20
2 128 750	2 387 236	2 137 373	2 291 000	2 157 272	2 025 384	
639 001	759 452	628 892	607 975	663 699	570 902	21
606 858	724 201	599 050	572 956	627 652	547 242	
1 677 572	1 805 747	1 701 628	1 732 960	1 631 054	1 595 424	24
1 430 603	1 550 127	1 468 814	1 515 013	1 442 214	1 419 611	
472 657	517 697	482 096	504 910	525 482	377 530	2E
233 682	245 026	253 140	232 536	270 992	206 375	
197 337	220 697	186 173	204 179	189 047	180 550	26
157 639	188 023	152 590	167 940	154 910	150 002	
292 979	482 958	295 023	276 776	312 394	260 380	27
177 498	334 758	194 278	167 194	198 796	186 086	
727 235	832 036	663 439	694 621	680 846	597 754	28
636 291	732 526	569 410	599 481	591 945	527 821	
1 461 733	1 698 777	1 286 395	1 595 229	1 432 881	942 546	29
1 205 535	1 387 109	1 052 785	1 293 257	1 180 943	770 553	
68 575	180 777	95 592	82 759	249 019	44 172	30
58 582	167 470	79 753	71 106	238 863	36 526	
286 882	375 973	282 115	277 647	341 194	242 029	33
61 832	143 053	69 864	69 288	123 384	69 678	

Statistische domeinen

- Algemeen
- Grondgebied en leefmilieu
- Bevolking
- Samenleving
- Economie en financiën
- Landbouw en aanverwante activiteiten
- Industrie
- Diensten, handel en vervoer

Algemene Directie Statistiek en Economische Informatie
FOD Economie
B-1000 Brussel
tel. 02/277.55.03
fax 02/277.55.19

ISSN 0771 - 0410

<http://statbel.fgov.be> - <http://www.economie.fgov.be>
info@economie.fgov.be

I. ECONOMIE EN FINANCIEN

Conjunctuurindicatoren

Kalender voor het uitbrengen van de indicatoren	5
Indexen van de nieuwe orders - Juli 2011	6

II. INDUSTRIE EN BOUWNIJVERHEID

Industrie

Waterdistributie - Juli 2011	9
------------------------------------	---

In deze publicatie vindt u **de recentste statistieken** van de volgende domeinen: leefmilieu, bevolking, samenleving, economie en financiën, landbouw, industrie, diensten, handel en vervoer.

Daarnaast biedt onze website <http://statbel.fgov.be> een selectie van statistieken, die dagelijks worden bijgewerkt.

Publicaties bestelt u door storting op postrekening nr. 679-2005886-23 van de Algemene Directie Statistiek en Economische Informatie

Voor meer informatie :
Algemene directie Statistiek
en Economische Informatie
Vooruitgangstraat, 50 - 1210 Brussel
Tel. : 02/277.55.03 - Fax: 02/277.55.19

LUIK

Bd de la Sauvenière, 73-75 - 4000 Liège
Tel: 02/277.55.78
Fax: 04/222.49.94

GENT

Gaston Crommenlaan, 6 bus 0901 - 9050 Gent
Tel: 02/277.86.96
Fax: 02/277.54.06

CHARLEROI

Tour Biarent, Bd Audent 14/5 - 6000 Charleroi
Tel: 02/277.80.37
Fax: 02/277.57.03

ANTWERPEN

Italiëlei 124, Bus 85 -2000 Antwerpen
Tel: 03/229.07.00
Fax: 03/233.28.30

CONVENTIONELE TEKENS

Gegevens ontbreken	..
0 of minder dan de helft van de gebruikte eenheid	-
Voorlopige cijfers	(*)

De komma wordt gebruikt om de eenheden te scheiden van de decimalen

Verantwoordelijke uitgever : A. VERSONNEN

Auteursrecht voorbehouden

Het reproduceren van de inhoud van deze publicatie is niet toegestaan, noch geheel, noch gedeeltelijk, noch in de oorspronkelijke, noch in bewerkte vorm, tenzij met schriftelijke machtiging vanwege de Algemene Directie Statistiek en Economische Informatie.

Het gebruiken van de inhoud van deze publicatie als toelichting of bewijsvoering in een artikel, een boekbespreking of een boek is toegestaan, mits duidelijke en nauwkeurige bronvermelding.

Economie en financiën
Conjunctuurindicatoren

Kalender voor het uitbrengen van de indicatoren

De indicatoren zijn beschikbaar op de aangeduide dag om 0 uur op onze website <http://statbel.fgov.be>

Beschikbaar vanaf	Indicator	Referentieperiode	Frequentie
Oktober 2011			
12	Kleinhandelsindexen	juni 2001	maandelijks
12	Afzetprijnsindexen	juli 2011	maandelijks
12	Faillissementsstatistieken	augustus 2011	maandelijks
12	Kleinhandelsindexen	juli 2011	maandelijks
12	Afzetprijnsindexen	augustus 2011	maandelijks
12	Consumptieprijnsindex	september 2011	maandelijks
13	Faillissementsstatistieken	september 2011	maandelijks
21	Kleinhandelsindexen	augustus 2011	maandelijks
25	Productie-indexen	augustus 2011	maandelijks
25	Indexen van de nieuwe orders	augustus 2011	maandelijks
27	Afzetprijnsindexen	september 2011	maandelijks
November 2011			
7	Consumptieprijnsindex	oktober 2011	maandelijks
17	Faillissementsstatistieken	oktober 2011	maandelijks
22	Indices du commerce de détail	september 2011	maandelijks
24	Afzetprijnsindexen	oktober 2011	maandelijks
25	Productie-indexen	september 2011	maandelijks
28	Indexen van de nieuwe orders	september 2011	maandelijks
December 2011			
5	Consumptieprijnsindex	november 2011	maandelijks
15	Faillissementsstatistieken	november 2011	maandelijks
21	Indices du commerce de détail	oktober 2011	maandelijks
22	Afzetprijnsindexen	november 2011	maandelijks
23	Productie-indexen	oktober 2011	maandelijks

Deze kalender kan op aanvraag ook afzonderlijk verkregen worden.
(Tel. 02/277.55.04 - Fax. 02/277.55.19)

Conjunctuurindicatoren – Persbericht

Index van de nieuwe orders van juli 2011

De trend ¹ van de nieuwe orders in de industrie met productie op basis van orders vertoont in juli 2011 een daling van 0,6% ten opzichte van juni 2011 en een stijging van 7,7% ten opzichte van juli 2010.

De resultaten werden berekend op basis van de PRODCOM-enquête.

Industrie (zonder bouw)

	Jan	Feb	Maart	April	Mei	Juni	Juli	Aug	Sept	Okt	Nov	Dec	Jaargem.
Bruto-indexen (2000=100)													
2008	111,7	109,9	111,1	112,3	107,4	124,8	106,4	95,3	119,4	113,5	91,4	88,2	107,6
2009	77,7	77,8	88,4	79,1	76,4	90,0	76,2	72,1	102,1	93,6	87,4	85,4	83,8
2010	82,0	89,0	106,7	90,3	92,4	106,8	82,6	89,1	113,8	102,1	104,9	104,8	97,0
2011	111,1	107,7	124,9	103,0	111,8	108,1	90,1						
Trend (2000=100)													
2008	109,9	108,0	107,5	108,1	107,4	105,9	105,0	104,2	102,5	98,9	94,4	91,2	103,6
2009	89,3	87,6	86,0	84,3	83,6	84,5	85,5	86,9	88,9	89,5	89,2	88,4	87,0
2010	88,1	89,6	91,6	92,8	94,4	96,2	97,5	99,8	101,5	102,1	104,0	107,0	97,0
2011	109,3	109,3	107,9	107,3	107,0	105,7	105,1						

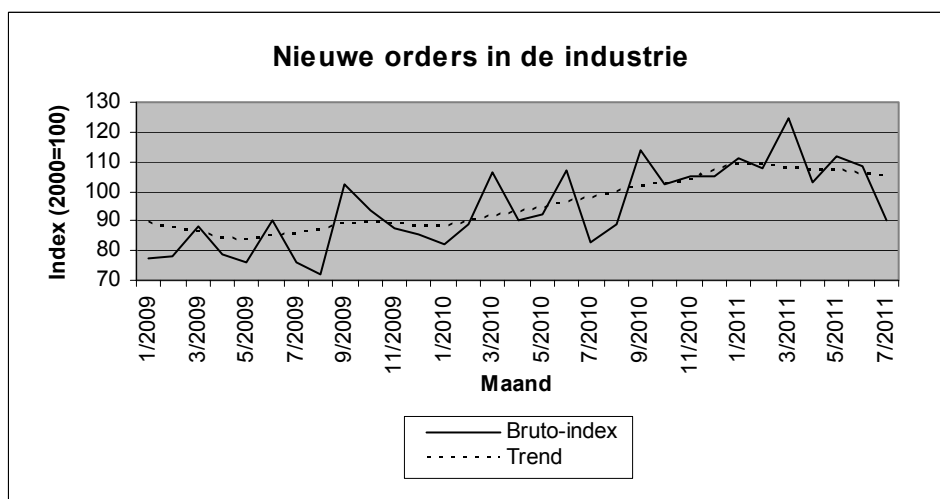

Bezoek onze website <http://statbel.fgov.be> voor meer informatie over:

Nieuwe orders : http://statbel.fgov.be/nl/statistieken/cijfers/economie/indicatoren/nieuwe_orders/index.jsp

Prodcomenquête: <http://statbel.fgov.be/nl/statistieken/gegevensinzameling/enquetes/prodcom/index.jsp>

Overzicht conjunctuurindicatoren: <http://statbel.fgov.be/nl/statistieken/cijfers/economie/indicatoren/index.jsp>

¹Trend: resultaat na uitschakeling van seizoen- en toevallige schommelingen

Industrie en bouwnijverheid

Industrie

NIET-PRODCOM - Waterdistributie

Waterdistributie in volume en aantal aansluitingen

	Volume opgevangen grondwater	Volume oppervlaktewater behandeld met het oog op de verdeling	Volume water ontvangen van andere maatschappijen	Totaal	Volume water afgestaan aan andere maatschappijen	Verlies	Volume beschikbaar voor de verdeling	Aantal gebruikte aansluitingen
	1.000 m ³	1.000 m ³	1.000 m ³	1.000 m ³	1.000 m ³	1.000 m ³	1.000 m ³	x 1.000
1993	41.771	18.514	15.740	76.025	12.965	7.635	55.425	3.311
1994	42.066	17.808	15.217	75.091	12.257	7.898	54.935	3.205
1995	42.663	17.884	15.446	75.993	12.379	8.327	55.287	3.409
1996	40.568	19.328	18.886	78.783	12.679	7.520	58.584	3.547
1997	40.978	22.307	25.504	88.789	15.920	7.497	65.371	3.868
1998	40.285	21.595	24.635	86.515	19.476	7.242	59.797	3.971
1999	41.175	20.923	24.376	86.473	18.965	7.383	60.125	3.991
2000	41.456	20.623	24.196	86.275	18.815	7.278	60.182	4.034
2001	41.866	20.506	22.095	84.467	16.271	7.519	60.676	4.086
2002	40.367	20.680	20.633	81.679	14.743	7.321	59.615	4.123
2003	42.061	20.835	21.197	84.093	15.035	7.532	61.526	4.154
2004	40.514	21.197	20.423	82.134	14.372	7.589	60.172	4.168
2005	39.675	21.726	20.421	81.822	14.234	7.593	59.995	4.232
2006	39.338	22.422	19.849	81.609	14.328	7.930	59.351	4.291
2007	39.545	21.153	18.744	79.441	12.803	7.763	58.875	4.326
2008	39.329	20.342	18.471	78.143	12.667	7.747	57.728	4.401
2009	40.173	20.751	18.621	79.545	12.869	8.353	58.323	4.474
2010	39.913	21.370	18.685	79.968	12.654	8.895	58.418	4.530
2010 Januari	41.048	21.892	19.268	82.207	13.021	9.451	59.735	4.514
Februari	37.015	20.508	17.255	74.779	11.598	7.666	55.515	4.514
Maart	44.102	21.115	18.477	83.694	12.256	8.583	62.856	4.520
April	40.948	21.667	19.187	81.802	13.305	8.613	59.884	4.522
Mei	40.137	21.290	18.355	79.781	12.569	9.200	58.013	4.524
Juni	41.564	23.509	20.225	85.299	14.292	8.580	62.427	4.527
Juli	40.634	21.114	19.433	81.181	12.969	10.875	57.337	4.534
Augustus	38.297	21.226	17.462	76.985	11.857	8.561	56.568	4.537
September	37.435	20.722	17.903	76.060	11.621	7.922	56.517	4.536
Oktober	38.881	20.130	17.906	76.917	12.297	9.553	55.068	4.543
November	38.616	21.559	19.200	79.374	12.917	8.251	58.207	4.542
December	40.278	21.702	19.552	81.531	13.151	9.488	58.892	4.546
2011 Januari	39.457	21.669	18.513	79.638	12.537	9.281	57.820	4.586
Februari	37.381	19.209	17.088	73.678	11.290	7.777	54.611	4.592
Maart	39.889	22.503	19.159	81.552	12.610	8.489	60.454	4.597
April	39.005	21.118	18.240	78.364	12.284	8.464	57.616	4.598
Mei	40.865	21.614	18.819	81.298	12.632	8.506	60.160	4.602
Juni	40.188	21.614	18.704	80.507	12.659	8.500	59.348	4.602
Juli	37.417	20.498	16.772	74.687	11.874	8.268	54.545	4.610

Jaarlijks cijfer is het maandelijks gemiddelde

Statistische domeinen

- Algemeen
- Grondgebied en leefmilieu
- Bevolking
- Samenleving
- Economie en financiën
- Landbouw en aanverwante activiteiten
- Industrie
- Diensten, handel en vervoer

Algemene Directie Statistiek en Economische Informatie
FOD Economie
B-1000 Brussel
tel. 02/277.55.03
fax 02/277.55.19

ISSN 0771 - 0410

<http://statbel.fgov.be> - <http://www.economie.fgov.be>
info@economie.fgov.be

I. ECONOMIE EN FINANCIEN

Conjunctuurindicatoren

Kalender voor het uitbrengen van de indicatoren	5
Indexen van de loonmassa - 2 ^{de} trimester 2011 update	6
Werknemersindexen en werkzame personen (nace rev.2) - 2 ^{de} trimester 2011 update	8

II. INDUSTRIE EN BOUWNIJVERHEID

Industrie

Tabak - September 2011	13
------------------------------	----

In deze publicatie vindt u **de recentste statistieken** van de volgende domeinen: leefmilieu, bevolking, samenleving, economie en financiën, landbouw, industrie, diensten, handel en vervoer.

Daarnaast biedt onze website <http://statbel.fgov.be> een selectie van statistieken, die dagelijks worden bijgewerkt.

Publicaties bestelt u door storting op postrekening nr. 679-2005886-23 van de Algemene Directie Statistiek en Economische Informatie

Voor meer informatie :
Algemene directie Statistiek
en Economische Informatie
Vooruitgangstraat, 50 - 1210 Brussel
Tel. : 02/277.55.03 - Fax: 02/277.55.19

LUIK

Bd de la Sauvenière, 73-75 - 4000 Liège
Tel: 02/277.55.78
Fax: 04/222.49.94

GENT

Gaston Crommenlaan, 6 bus 0901 - 9050 Gent
Tel: 02/277.86.96
Fax: 02/277.54.06

CHARLEROI

Tour Biarent, Bd Audent 14/5 - 6000 Charleroi
Tel: 02/277.80.37
Fax: 02/277.57.03

ANTWERPEN

Italiëlei 124, Bus 85 -2000 Antwerpen
Tel: 03/229.07.00
Fax: 03/233.28.30

CONVENTIONELE TEKENS

Gegevens ontbreken	..
0 of minder dan de helft van de gebruikte eenheid	-
Voorlopige cijfers	(*)
De komma wordt gebruikt om de eenheden te scheiden van de decimalen	

Verantwoordelijke uitgever : A. Versonnen

Auteursrecht voorbehouden

Het reproduceren van de inhoud van deze publicatie is niet toegestaan, noch geheel, noch gedeeltelijk, noch in de oorspronkelijke, noch in bewerkte vorm, tenzij met schriftelijke machtiging vanwege de Algemene Directie Statistiek en Economische Informatie.

Het gebruiken van de inhoud van deze publicatie als toelichting of bewijsvoering in een artikel, een boekbespreking of een boek is toegestaan, mits duidelijke en nauwkeurige bronvermelding.

Economie en financiën
Conjunctuurindicatoren

Kalender voor het uitbrengen van de indicatoren

De indicatoren zijn beschikbaar op de aangeduide dag om 0 uur op onze website <http://statbel.fgov.be>

Beschikbaar vanaf	Indicator	Referentieperiode	Frequentie
Oktober 2011			
21	Kleinhandelsindexen	juni 2001	maandelijks
21	Afzetprijnsindexen	juli 2011	maandelijks
21	Faillissementsstatistieken	augustus 2011	maandelijks
21	Kleinhandelsindexen	juli 2011	maandelijks
21	Afzetprijnsindexen	augustus 2011	maandelijks
21	Consumptieprijsindex	september 2011	maandelijks
21	Faillissementsstatistieken	september 2011	maandelijks
21	Kleinhandelsindexen	augustus 2011	maandelijks
25	Productie-indexen	augustus 2011	maandelijks
25	Indexen van de nieuwe orders	augustus 2011	maandelijks
27	Afzetprijnsindexen	september 2011	maandelijks
November 2011			
7	Consumptieprijsindex	oktober 2011	maandelijks
17	Faillissementsstatistieken	oktober 2011	maandelijks
22	Indices du commerce de détail	september 2011	maandelijks
24	Afzetprijnsindexen	oktober 2011	maandelijks
25	Productie-indexen	september 2011	maandelijks
28	Indexen van de nieuwe orders	september 2011	maandelijks
December 2011			
5	Consumptieprijsindex	november 2011	maandelijks
15	Faillissementsstatistieken	november 2011	maandelijks
21	Indices du commerce de détail	oktober 2011	maandelijks
22	Afzetprijnsindexen	november 2011	maandelijks
23	Productie-indexen	oktober 2011	maandelijks
Januari 2012			
4	Indexen van de nieuwe orders	oktober 2011	maandelijks

Deze kalender kan op aanvraag ook afzonderlijk verkregen worden.
(Tel. 02/277.55.04 - Fax. 02/277.55.19)

Conjunctuurindicatoren – persbericht

Indexen van de loonmassa (nace rev.2) 2^{de} trimester 2011 ¹ (update)

De **bruto- index van de loonmassa in de industrie zonder de bouwnijverheid** bedroeg in het tweede trimester 2011 110,4 (2005 = 100). Dit is een stijging van 3,5% ten opzichte van het tweede trimester 2010.

In de **bouwnijverheid** bedroeg de bruto- index van de loonmassa 138,5 (2005 = 100) in het tweede trimester 2011. Dit is een stijging van 4,0% ten opzichte van het tweede trimester 2010.

De resultaten werden berekend op basis van RSZ-gegevens

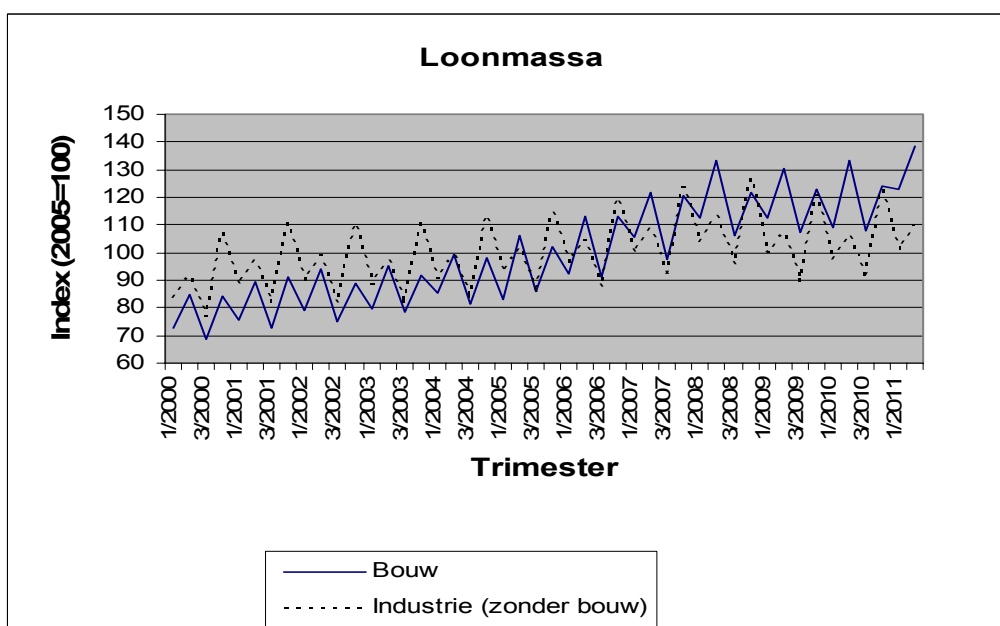

N.B.: Vanaf 2009 worden de indexen berekend in nace rev.2. De indexen van 2000 tot 2008 werden herberekend naar nace rev.2, waardoor er lichte wijzigingen kunnen zijn tegenover de indexen gebaseerd op nace rev.1.

Bezoek onze website <http://statbel.fgov.be> voor meer informatie over:

Nace rev.2 (en nace rev.1): <http://statbel.fgov.be/nl/statistieken/gegevensinzameling/nomenclaturen/nacebel/index.jsp>

Loonmassa : <http://statbel.fgov.be/nl/statistieken/cijfers/economie/indicatoren/loonmassa/index.jsp>

Overzicht conjunctuurindicatoren: <http://statbel.fgov.be/nl/statistieken/cijfers/economie/indicatoren/index.jsp>

¹ Cijfers voor het tweede trimester 2011 zijn voorlopig

Conjunctuurindicatoren – Persbericht

Werknemers & werkzame personen (nace rev.2) 2^{de} trimester 2011¹ (update)

De bruto index van het **aantal werknemers in de industrie zonder de bouwnijverheid** bedroeg 92,4 (2005=100) in het tweede trimester 2011 in België. Dit is een daling van 0,2% ten opzichte van het eerste trimester 2011 en een daling van 0,5% ten opzichte van het tweede trimester 2010.

De bruto index van het **aantal werknemers in de bouwnijverheid** bedroeg 112,9 (2005=100) in het tweede trimester 2011 in België. Dit is een daling van 0,3% ten opzichte van het eerste trimester 2011 en een stijging van 1,0% ten opzichte van het tweede trimester 2010.

De bruto index van het **aantal werknemers in de kleinhandel** bedroeg 108,0 (2005=100) in het tweede trimester 2011 in België. Dit is een stijging van 0,6% ten opzichte van het eerste trimester 2011 en een stijging van 1,6% ten opzichte van het tweede trimester 2010.

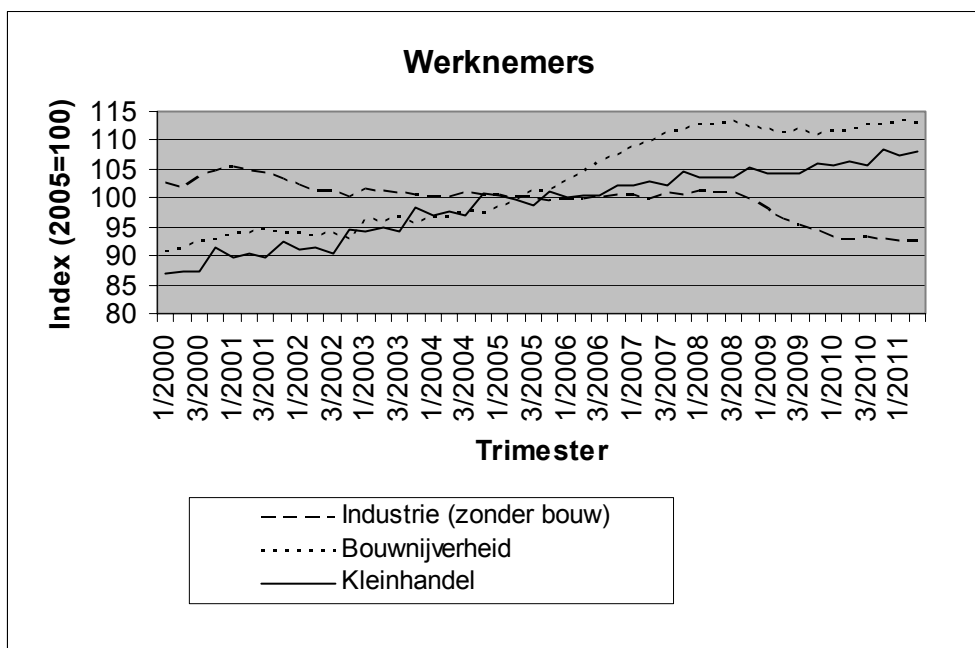

¹ Cijfers voor het tweede trimester 2011 zijn voorlopig

Conjunctuurindicatoren – Persbericht

De bruto index van het **aantal werkzame personen in de industrie zonder de bouwnijverheid** bedroeg 92,5 (2005=100) in het tweede trimester 2011 in België. Dit is een daling van 0,2% ten opzichte van het eerste trimester 2011 en een daling van 0,5% ten opzichte van het tweede trimester 2010.

De bruto index van het **aantal werkzame personen in de bouwnijverheid** bedroeg 117,1 (2005=100) in het tweede trimester 2011 in België. Dit is een stijging van 0,3% ten opzichte van het eerste trimester 2011 en een stijging van 2,0% ten opzichte van het tweede trimester 2010.

De bruto index van het **aantal werkzame personen in de kleinhandel** bedroeg 103,2 (2005=100) in het tweede trimester 2011 in België. Dit is een stijging van 0,2% ten opzichte van het eerste trimester 2011 en een stijging van 0,3% ten opzichte van het tweede trimester 2010.

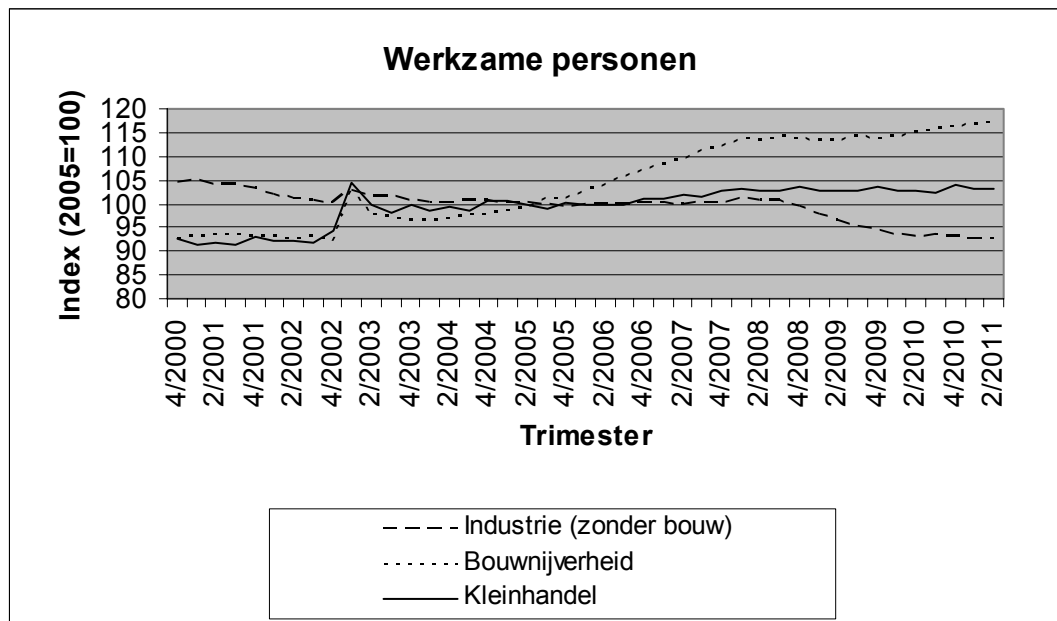

N.B.: De index van het aantal werknemers is gebaseerd op RSZ- cijfers. De index van het aantal werkzame personen is gebaseerd op RSZ- en RSVZ- cijfers (RSVZ omvat zelfstandigen en help(st)ers niet onderworpen aan de RSZ).

Vanaf 2009 worden de indexen berekend in nace rev.2. De indexen van 2000 tot 2008 werden herberekend naar nace rev.2, waardoor er lichte wijzigingen kunnen zijn tegenover de indexen gebaseerd op nace rev.1.

Bezoek onze website <http://statbel.fgov.be> voor meer informatie over:

Nace rev.2 (en nace rev.1): <http://statbel.fgov.be/nl/statistieken/gegevensinzameling/nomenclaturen/nacebel/index.jsp>

Werknemers en werkzame personen : <http://statbel.fgov.be/nl/statistieken/cijfers/economie/indicatoren/werknemers/index.jsp>

Overzicht conjunctuurindicatoren: <http://statbel.fgov.be/nl/statistieken/cijfers/economie/indicatoren/index.jsp>

Industrie en bouwnijverheid

Industrie

Tabak

Aantal geleverde vignetten en bedrag van de accijnsrechten op de bewerkte tabak (1)

	Tabak						
	Aantal geleverde vignetten			Bedrag van de accijnsrechten overeenstemmend met de geleverde vignetten			
	Sigaren en Sigarillos	Sigaretten	Rook-, snuiftabak, ...	Sigaren en Sigarillos	Sigaretten	Rook-, snuiftabak, ...	
x 1.000	x 1.000	x 1.000	€	€	€		
2005	35.264	603.163	126.839	6.897.115	1.425.201.619	224.883.083	
2006	34.637	601.259	141.694	7.323.805	1.459.034.108	260.831.913	
2007	33.593	567.051	108.594	14.191.991	1.559.457.007	246.504.205	
2008	30.014	539.635	83.565	14.043.603	1.532.011.769	210.007.995	
2009	24.337	523.383	97.029	12.667.583	1.529.514.614	245.088.596	
2010	23.887	561.627	112.220	12.568.873	1.686.546.260	287.694.288	
2010	September	2.127	50.050	11.515	1.055.470	150.940.643	28.396.515
	Oktober	1.594	48.389	9.928	877.958	144.555.990	25.522.063
	November	903	48.162	9.401	475.929	142.954.280	24.594.096
	December	403	75.472	15.087	285.294	226.739.040	43.229.257
2011	Januari	150	4.288	68	132.302	12.311.886	250.546
	Februari	307	28.103	3.648	193.562	82.764.916	8.162.346
	Maart	791	33.781	7.175	460.458	103.393.753	16.041.586
	April	1.554	36.900	8.839	904.765	112.747.261	21.197.078
	Mei	1.994	39.892	8.797	1.004.612	124.521.359	20.918.044
	Juni	1.988	34.918	7.725	1.149.907	108.259.254	20.386.535
	Juli	1.978	36.438	7.148	994.921	112.746.587	18.225.642
	Augustus	1.445	39.935	8.799	822.775	124.205.818	22.628.893
	September	1.988	39.511	9.409	1.130.259	122.125.717	23.848.821

Statistische domeinen

- Algemeen
- Grondgebied en leefmilieu
- Bevolking
- Samenleving
- Economie en financiën
- Landbouw en aanverwante activiteiten
- Industrie
- Diensten, handel en vervoer

Algemene Directie Statistiek en Economische Informatie
FOD Economie
B-1000 Brussel
tel. 02/277.55.03
fax 02/277.55.19

ISSN 0771 - 0410

<http://statbel.fgov.be> - <http://www.economie.fgov.be>
info@economie.fgov.be

I. ECONOMIE EN FINANCIEN

Conjunctuurindicatoren

Kalender voor het uitbrengen van de indicatoren	5
Indexen van de gewerkte uren (basis 2000 = 100) - 2 ^{de} trimester 2011 update	6
Indexcijfers van de consumptieprijzen - September 2011	8

In deze publicatie vindt u **de recentste statistieken** van de volgende domeinen: leefmilieu, bevolking, samenleving, economie en financiën, landbouw, industrie, diensten, handel en vervoer.

Daarnaast biedt onze website <http://statbel.fgov.be> een selectie van statistieken, die dagelijks worden bijgewerkt.

Publicaties bestelt u door storting op postrekening nr. 679-2005886-23 van de Algemene Directie Statistiek en Economische Informatie

Voor meer informatie :
Algemene directie Statistiek
en Economische Informatie
Vooruitgangstraat, 50 - 1210 Brussel
Tel. : 02/277.55.03 - Fax: 02/277.55.19

LUIK

Bd de la Sauvenière, 73-75 - 4000 Liège
Tel: 02/277.55.78
Fax: 04/222.49.94

GENT

Gaston Crommenlaan, 6 bus 0901 - 9050 Gent
Tel: 02/277.86.96
Fax: 02/277.54.06

CHARLEROI

Tour Biarent, Bd Audent 14/5 - 6000 Charleroi
Tel: 02/277.80.37
Fax: 02/277.57.03

ANTWERPEN

Italiëlei 124, Bus 85 -2000 Antwerpen
Tel: 03/229.07.00
Fax: 03/233.28.30

CONVENTIONELE TEKENS

Gegevens ontbreken	..
0 of minder dan de helft van de gebruikte eenheid	-
Voorlopige cijfers	(*)
De komma wordt gebruikt om de eenheden te scheiden van de decimalen	

Verantwoordelijke uitgever : A. Versonnen

Auteursrecht voorbehouden

Het reproduceren van de inhoud van deze publicatie is niet toegestaan, noch geheel, noch gedeeltelijk, noch in de oorspronkelijke, noch in bewerkte vorm, tenzij met schriftelijke machtiging vanwege de Algemene Directie Statistiek en Economische Informatie.

Het gebruiken van de inhoud van deze publicatie als toelichting of bewijsvoering in een artikel, een boekbespreking of een boek is toegestaan, mits duidelijke en nauwkeurige bronvermelding.

Economie en financiën
Conjunctuurindicatoren

Kalender voor het uitbrengen van de indicatoren

De indicatoren zijn beschikbaar op de aangeduide dag om 0 uur op onze website <http://statbel.fgov.be>

Beschikbaar vanaf	Indicator	Referentieperiode	Frequentie
Oktober 2011			
21	Kleinhandelsindexen	juni 2001	maandelijks
21	Afzetprijnsindexen	juli 2011	maandelijks
21	Faillissementsstatistieken	augustus 2011	maandelijks
21	Kleinhandelsindexen	juli 2011	maandelijks
21	Afzetprijnsindexen	augustus 2011	maandelijks
21	Faillissementsstatistieken	september 2011	maandelijks
21	Kleinhandelsindexen	augustus 2011	maandelijks
25	Productie-indexen	augustus 2011	maandelijks
25	Indexen van de nieuwe orders	augustus 2011	maandelijks
27	Afzetprijnsindexen	september 2011	maandelijks
November 2011			
7	Consumptieprijsindex	oktober 2011	maandelijks
17	Faillissementsstatistieken	oktober 2011	maandelijks
22	Indices du commerce de détail	september 2011	maandelijks
24	Afzetprijnsindexen	oktober 2011	maandelijks
25	Productie-indexen	september 2011	maandelijks
28	Indexen van de nieuwe orders	september 2011	maandelijks
December 2011			
5	Consumptieprijsindex	november 2011	maandelijks
15	Faillissementsstatistieken	november 2011	maandelijks
21	Indices du commerce de détail	oktober 2011	maandelijks
22	Afzetprijnsindexen	november 2011	maandelijks
23	Productie-indexen	oktober 2011	maandelijks
Januari 2012			
4	Indexen van de nieuwe orders	oktober 2011	maandelijks

Deze kalender kan op aanvraag ook afzonderlijk verkregen worden.
(Tel. 02/277.55.04 - Fax. 02/277.55.19)

Conjunctuurindicatoren – Persbericht

Indexen van gewerkte uren 2^{de} trimester 2011 ¹ (update)

De werkdagegezuiverde index van het aantal gewerkte uren in de industrie zonder de bouwnijverheid vertoont in het tweede trimester 2011 een stijging van 0,2% ten opzichte van het eerste trimester 2011 en een stijging van 6,1% ten opzichte van het tweede trimester 2010.

In de bouwnijverheid vertoont de werkdagegezuiverde index een stijging van 11,1% ten opzichte van het eerste trimester 2011 en een stijging van 17,7% ten opzichte van het tweede trimester 2010.

De resultaten werden berekend op basis van RSZ- gegevens.

Werkdagegezuiverde index (2005=100)

	1e trim	2e trim	3e trim	4e trim	Jaargem.
Industrie (zonder bouw)					
2008	105,7	105,2	84,9	97,5	98,3
2009	95,6	93,5	75,8	89,8	88,7
2010	91,5	91,8	80,3	94,8	89,6
2011	97,2	97,3			
Bouw					
2008	109,0	128,4	81,3	97,2	104,0
2009	107,2	117,9	78,3	92,7	99,0
2010	104,2	115,3	88,9	109,4	104,4
2011	122,1	135,7			

¹ Cijfers voor het tweede trimester 2011 zijn voorlopig

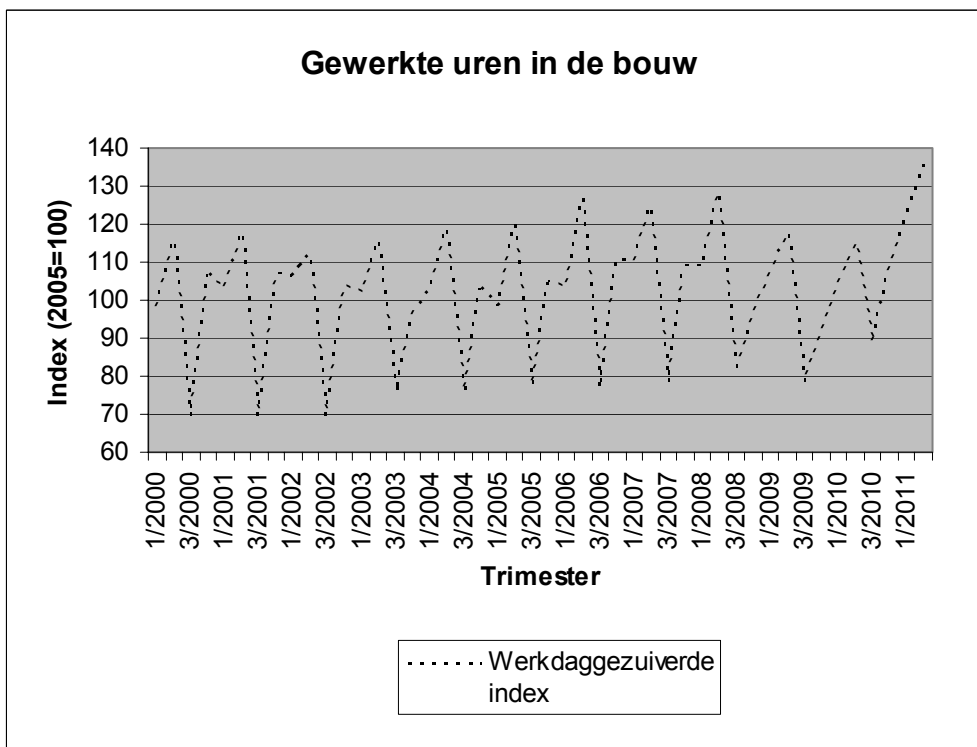
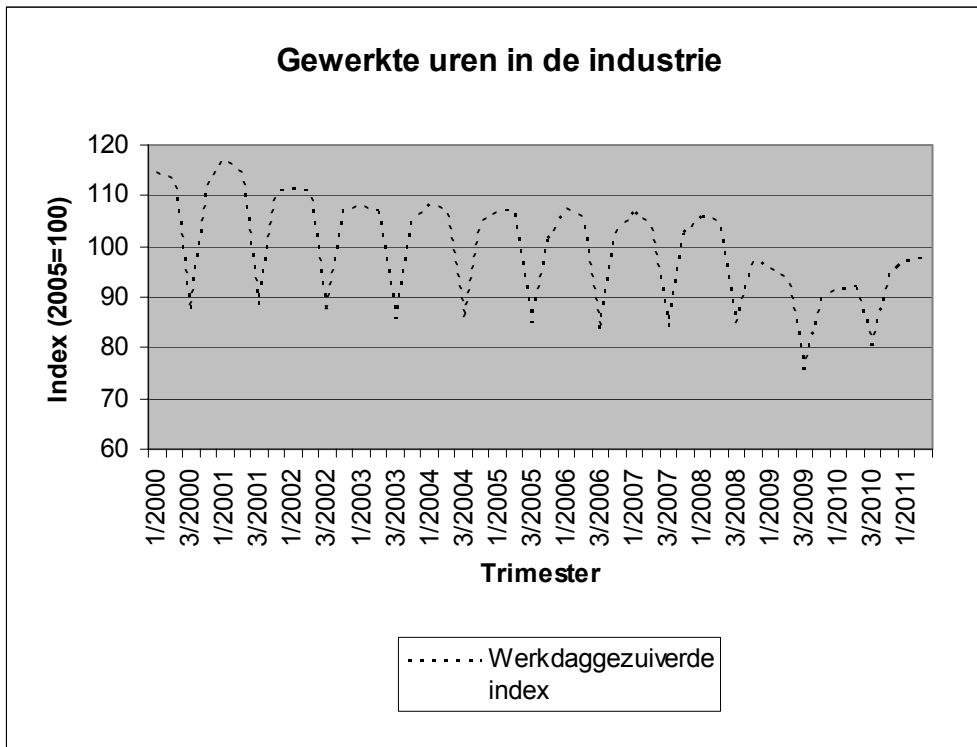

Conjunctuurindicatoren

INDEXCIJFERS VAN DE CONSUMTIEPRIJZEN

	Algemeen indexcijfer			Gezondheidsindex		Voeding- middelen (1)	Niet- voeding- middelen	Diensten	Huur
	Base								
	2004=100	1996=100	1988=100	2004=100	1996=100				
Basis: 1981 = 100									
1988	70,84	81,40	99,91	-	-	133,88	131,91	138,59	145,85
1989	73,03	83,93	103,01	-	-	138,07	136,37	142,14	151,24
1990	75,55	86,82	106,56	-	-	143,18	141,17	146,69	156,08
Basis: 1988 = 100									
1991	77,98	89,62	109,99	-	-	108,88	110,20	110,46	109,49
1992	79,87	91,79	112,66	-	-	108,75	111,86	115,07	115,93
1993	82,07	94,32	115,76	-	-	107,89	115,20	119,45	122,05
1994	84,03	96,56	118,51	85,11	96,83	109,82	117,57	122,52	127,61
1995	85,26	97,98	120,25	86,44	98,34	111,15	118,52	124,99	131,29
1996	87,02	100,00	122,73	87,87	99,97	111,85	121,34	127,92	134,54
1997	88,43	101,63	124,73	89,03	101,29	114,31	123,16	129,81	136,80
Basis : 1996 = 100									
1998	89,27	102,60	125,92	90,16	102,58	104,08	101,04	103,85	102,87
1999	90,27	103,75	127,33	91,02	103,54	104,29	102,30	105,48	104,34
2000	92,57	106,39	130,57	92,73	105,49	105,19	106,26	107,60	105,85
2001	94,86	109,02	133,80	95,27	108,38	109,64	108,08	110,24	107,87
2002	96,42	110,81	136,00	96,97	110,32	112,05	108,72	113,18	110,52
2003	97,95	112,57	138,16	98,38	111,92	114,33	110,01	115,16	112,97
2004	100,00	114,93	141,06	99,98	113,74	116,09	112,46	117,88	115,10
2005	102,79	118,13	144,98	102,15	116,21	118,33	116,51	120,65	117,39
Basis : 2004 = 100									
2006	104,63	120,25	147,58	103,95	118,26	104,19	105,21	103,85	105,56
2007	106,53	122,44	150,27	105,79	120,35	107,96	106,28	105,82	107,44
2008	111,32	127,94	157,01	110,26	125,44	114,25	112,60	107,94	109,48
2009	111,26	127,87	156,93	110,90	126,18	115,46	109,54	111,02	111,68
2010	113,69	130,67	160,36	112,76	128,29	117,23	113,01	112,60	112,92

(1) Dranken inbegrepen.

Thematische directie economie - Tel: 02/ 277.51.11 - E-mail: ind@economie.fgov.be.

Bron: Thematische directie economie, FOD Economie, K.M.O., Middenstand en Energie.

Conjunctuurindicatoren

INDEXCIJFERS VAN DE CONSUMTIEPRIJZEN

	Algemeen indexcijfer			Gezondheidsindex		Voeding- middelen (1)	Niet- voeding- middelen	Diensten	Huur
	Base								
	2004=100	1996=100	1988=100	2004=100	1996=100				
Basis : 2004 = 100									
2009									
Januari	111,36	127,99	157,07	111,45	126,80	116,46	110,58	109,38	110,79
Februari	111,74	128,42	157,61	111,75	127,14	116,37	110,57	110,67	110,91
Maart	111,10	127,69	156,71	111,07	126,36	116,20	109,29	110,49	111,21
April	111,33	127,95	157,03	111,17	126,48	116,50	109,58	110,59	111,44
Mei	111,25	127,86	156,92	110,96	126,24	116,38	109,34	110,73	111,52
Juni	111,04	127,62	156,62	110,50	125,72	115,44	108,93	111,18	111,85
Juli	110,97	127,54	156,52	110,48	125,69	114,96	108,54	111,76	112,03
Augustus	111,31	127,93	157,00	110,66	125,90	114,48	109,61	111,66	111,90
September	111,02	127,60	156,59	110,46	125,67	114,30	109,10	111,53	112,15
Oktober	111,07	127,65	156,66	110,64	125,88	114,66	109,05	111,53	112,15
November	111,36	127,99	157,07	110,75	126,00	114,97	109,87	111,09	112,09
December	111,54	128,19	157,33	110,96	126,24	114,79	110,02	111,57	112,13
Basis : 2004 = 100									
2010									
Januari	112,05	128,78	158,05	111,36	126,69	116,16	110,86	111,12	112,45
Februari	112,52	129,32	158,71	111,90	127,31	116,52	111,14	111,98	112,50
Maart	112,94	129,80	159,30	112,11	127,55	117,14	112,01	111,66	112,72
April	113,33	130,25	159,85	112,34	127,81	117,27	112,71	111,85	112,72
Mei	113,78	130,77	160,49	112,72	128,24	117,58	113,37	112,17	112,83
Juli	113,82	130,81	160,54	112,86	128,40	117,08	112,80	113,41	112,98
Augustus	113,89	130,89	160,64	112,94	128,49	117,06	113,03	113,33	113,07
September	114,25	131,31	161,15	113,29	128,89	117,55	113,65	113,25	113,10
Oktober	114,41	131,49	161,38	113,46	129,08	117,61	113,92	113,36	113,16
November	114,55	131,65	161,57	113,55	129,19	117,74	114,24	113,24	113,20
December	115,00	132,17	162,21	113,84	129,52	117,87	115,26	113,16	113,30
Basis : 2004 = 100									
2011									
Januari	115,66	132,93	163,14	114,38	130,13	118,59	115,85	113,98	113,48
Februari	116,33	133,70	164,08	115,05	130,89	119,09	116,81	114,42	113,67
Maart	116,91	134,36	164,90	115,39	131,28	118,93	117,94	114,74	113,81
April	117,20	134,70	165,31	115,57	131,48	119,62	118,35	114,63	113,94
Mei	117,59	135,15	165,86	115,98	131,95	120,09	118,99	114,67	114,13
Juni	117,95	135,56	166,37	116,43	132,46	120,38	119,37	115,08	114,19
Juli	118,09	135,72	166,57	116,61	132,67	120,49	119,20	115,72	114,21
Augustus	117,99	135,61	166,42	116,49	132,53	120,02	119,26	115,61	114,21
September	118,31	135,97	166,88	116,73	132,80	120,17	120,10	115,30	114,35

(1) Dranken inbegrepen.

Thematische directie economie - Tel: 02/ 277.51.11 - E-mail: ind@economie.fgov.be.

Bron: Thematische directie economie, FOD Economie, K.M.O., Middenstand en Energie.

Statistische domeinen

- Algemeen
- Grondgebied en leefmilieu
- Bevolking
- Samenleving
- Economie en financiën
- Landbouw en aanverwante activiteiten
- Industrie
- Diensten, handel en vervoer

Algemene Directie Statistiek en Economische Informatie
FOD Economie
B-1000 Brussel
tel. 02/277.55.03
fax 02/277.55.19

ISSN 0771 - 0410

<http://statbel.fgov.be> - <http://www.economie.fgov.be>
info@economie.fgov.be

I. ECONOMIE EN FINANCIEN

Conjunctuurindicatoren

Kalender voor het uitbrengen van de indicatoren	5
Productie-indexen (basis 2000 = 100) - Augustus 2011	6

II. DIENSTEN, HANDEL EN VERVOER

Binnenlandse handel

Omzet van de grote distributieondernemingen (basis 1995 = 100) - Juli 2011	10
--	----

In deze publicatie vindt u **de recentste statistieken** van de volgende domeinen: leefmilieu, bevolking, samenleving, economie en financiën, landbouw, industrie, diensten, handel en vervoer.

Daarnaast biedt onze website <http://statbel.fgov.be> een selectie van statistieken, die dagelijks worden bijgewerkt.

Publicaties bestelt u door storting op postrekening nr. 679-2005886-23 van de Algemene Directie Statistiek en Economische Informatie

Voor meer informatie :
Algemene directie Statistiek
en Economische Informatie
Vooruitgangstraat, 50 - 1210 Brussel
Tel. : 02/277.55.03 - Fax: 02/277.55.19

LUIK

Bd de la Sauvenière, 73-75 - 4000 Liège
Tel: 02/277.55.78
Fax: 04/222.49.94

GENT

Gaston Crommenlaan, 6 bus 0901 - 9050 Gent
Tel: 02/277.86.96
Fax: 02/277.54.06

CHARLEROI

Tour Biarent, Bd Audent 14/5 - 6000 Charleroi
Tel: 02/277.80.37
Fax: 02/277.57.03

ANTWERPEN

Italiëlei 124, Bus 85 -2000 Antwerpen
Tel: 03/229.07.00
Fax: 03/233.28.30

CONVENTIONELE TEKENS

Gegevens ontbreken	..
0 of minder dan de helft van de gebruikte eenheid	-
Voorlopige cijfers	(*)
De komma wordt gebruikt om de eenheden te scheiden van de decimalen	

Verantwoordelijke uitgever : A. Versonnen

Auteursrecht voorbehouden

Het reproduceren van de inhoud van deze publicatie is niet toegestaan, noch geheel, noch gedeeltelijk, noch in de oorspronkelijke, noch in bewerkte vorm, tenzij met schriftelijke machtiging vanwege de Algemene Directie Statistiek en Economische Informatie.

Het gebruiken van de inhoud van deze publicatie als toelichting of bewijsvoering in een artikel, een boekbespreking of een boek is toegestaan, mits duidelijke en nauwkeurige bronvermelding.

Economie en financiën
Conjunctuurindicatoren

Kalender voor het uitbrengen van de indicatoren

De indicatoren zijn beschikbaar op de aangeduide dag om 0 uur op onze website <http://statbel.fgov.be>

Beschikbaar vanaf	Indicator	Referentieperiode	Frequentie
Oktober 2011			
27	Afzetprijnsindexen	juli 2011	maandelijks
27	Faillissementsstatistieken	augustus 2011	maandelijks
27	Afzetprijnsindexen	augustus 2011	maandelijks
27	Faillissementsstatistieken	september 2011	maandelijks
27	Kleinhandelsindexen	augustus 2011	maandelijks
27	Indexen van de nieuwe orders	augustus 2011	maandelijks
27	Afzetprijnsindexen	september 2011	maandelijks
November 2011			
7	Consumptieprijsindex	oktober 2011	maandelijks
17	Faillissementsstatistieken	oktober 2011	maandelijks
22	Indices du commerce de détail	september 2011	maandelijks
24	Afzetprijnsindexen	oktober 2011	maandelijks
25	Productie-indexen	september 2011	maandelijks
28	Indexen van de nieuwe orders	september 2011	maandelijks
December 2011			
5	Consumptieprijsindex	november 2011	maandelijks
15	Faillissementsstatistieken	november 2011	maandelijks
21	Indices du commerce de détail	oktober 2011	maandelijks
22	Afzetprijnsindexen	november 2011	maandelijks
23	Productie-indexen	oktober 2011	maandelijks
Januari 2012			
4	Indexen van de nieuwe orders	oktober 2011	maandelijks

Deze kalender kan op aanvraag ook afzonderlijk verkregen worden.

(Tel. 02/277.55.04 - Fax. 02/277.55.19)

Conjunctuurindicatoren - Persbericht

Productie-index van augustus 2011

De trend ¹ van de productie in de industrie zonder de bouwnijverheid vertoont in augustus 2011 een stijging van 0,5% ten opzichte van juli 2011 en een stijging van 5,9% ten opzichte van augustus 2010.

In de bouwnijverheid vertoont de trend een daling van 0,1% ten opzichte van juli 2011 en een daling van 2,1% ten opzichte van augustus 2010.

De resultaten werden berekend op basis van de PRODCOM-enquête.

Bruto- indexen (2005=100)

	Jan	Feb	Maart	April	Mei	Juni	Juli	Aug	Sept	Okt	Nov	Dec
Industrie (zonder bouw)												
2008	118,4	117,1	117,8	123,1	113,7	123,0	109,1	99,9	121,9	122,7	104,6	103,0
2009	96,1	97,3	110,1	101,2	97,6	108,6	99,4	95,0	114,5	114,3	106,7	105,0
2010	106,9	110,4	126,1	115,5	112,8	128,6	105,8	107,3	125,0	121,4	120,4	116,5
2011	117,3	119,3	137,4	119,4	128,6	127,7	107,7	117,8				
Bouw												
2008	109,0	114,8	97,6	126,7	111,1	117,5	62,4	98,5	124,2	118,6	98,7	81,5
2009	91,7	102,5	118,8	103,5	101,9	118,2	59,1	100,0	122,2	121,9	95,1	75,3
2010	84,2	89,9	124,6	107,3	97,4	122,8	54,7	101,9	120,8	117,2	100,6	69,9
2011	89,2	108,2	126,1	100,7	120,0	108,8	51,0	106,6				

Trend (2005=100)

	Jan	Feb	Maart	April	Mei	Juni	Juli	Aug	Sept	Okt	Nov	Dec
Industrie (zonder bouw)												
2008	114,8	115,2	115,6	115,8	115,9	116,0	116,1	116,2	116,4	116,8	117,2	117,6
2009	102,1	102,5	103,1	103,6	104,1	104,8	105,8	106,8	107,6	108,4	109,2	110,0
2010	111,0	111,9	113,0	114,0	115,0	115,9	116,7	117,3	117,9	118,6	119,2	119,7
2011	120,3	120,9	121,6	122,1	122,7	123,1	123,6	124,2				
Bouw												
2008	104,8	104,7	104,6	104,4	104,2	104,0	103,7	103,4	103,1	102,8	102,6	102,4
2009	102,2	102,0	101,9	101,8	101,7	101,6	101,5	101,5	101,4	101,3	101,2	101,1
2010	101,1	101,1	101,0	100,9	100,9	100,8	100,7	100,5	100,4	100,2	100,0	99,8
2011	99,7	99,5	99,3	99,1	98,9	98,7	98,6	98,4				

¹ Trend: resultaat na uitschakeling van seizoen- en toevallige schommelingen

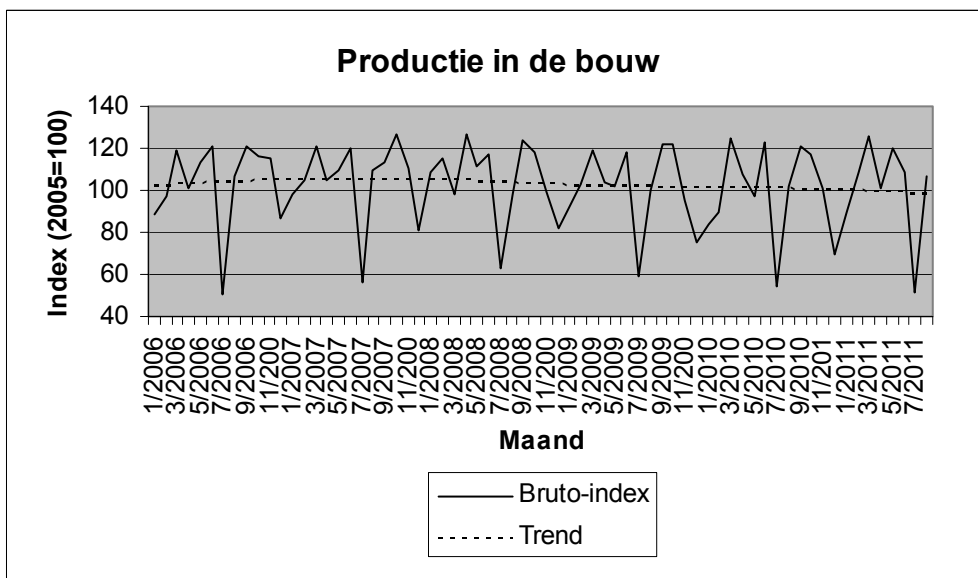
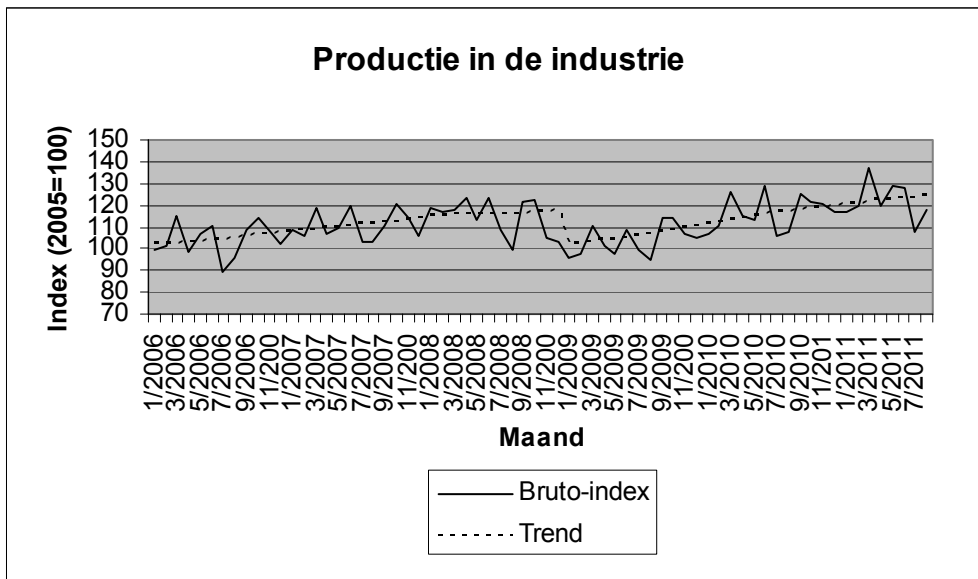

Vanaf 2011 worden de indexen berekend in nace rev.2. De indexen van 2006 tot 2010 werden herberekend naar nace rev.2, waardoor er lichte wijzigingen kunnen zijn tegenover de indexen gebaseerd op nace rev.1. Ook de berekeningsmethode werd gewijzigd.

Bezoek onze website <http://statbel.fgov.be> voor meer informatie over:

Productie : <http://statbel.fgov.be/nl/statistieken/cijfers/economie/indicatoren/productie/index.jsp>

Prodcomenquête: <http://statbel.fgov.be/nl/statistieken/gegevensinzameling/enquetes/prodcom/index.jsp>

Overzicht conjunctuurindicatoren: <http://statbel.fgov.be/nl/statistieken/cijfers/economie/indicatoren/index.jsp>

Diensten, handel en vervoer

Binnenlandse handel

Binnenlandse handel

T2. Omzet van de grote distributieondernemingen:

Kettingindexcijfers weekbericht - Basisjaar 1995 = 100

T2.1 Grote distributieondernemingen

	Groot warenhuizen met verschillende afdelingen				
	Totaal	Voeding	Textiel- en kledingsartikelen, schoenen	Huishoudartikelen	Andere artikelen
2005	124	127	120	136	107
2006	124	128	124	139	96
2007	124	127	124	139	97
2008	116	116	114	120	112
2009	113	112	114	115	110
2010	102	100	116	105	96
2011					
Januari	106	92	176	116	82
Februari	84	88	80	86	75
Maart	92	94	92	95	83
April	99	98	119	96	87
Mei	93	93	96	95	85
Juni	93	94	87	95	91
Juli	107	93	176	105	93

	Ondernemingen met bijhuizen					Supermarkten
	Totaal	Voeding	Textiel- en kledingsartikelen, schoenen	Huishoudartikelen	Andere artikelen	Totaal
2005	162	160	126	166	195	118
2006	174	170	133	172	226	119
2007	186	179	142	187	245	117
2008	195	193	145	185	249	117
2009	208	200	172	201	269	129
2010	224	213	216	164	284	144
2011						
Januari	223	196	274	181	259	137
Februari	184	179	164	122	241	132
Maart	218	210	224	125	263	142
April	235	221	266	122	283	164
Mei	224	213	230	134	279	148
Juni	219	211	206	129	288	150
Juli	241	206	298	180	314	151

**T2. Omzet in de kleinhandel:
Kettingindexcijfers weekbericht - Basisjaar 1995 = 100**

T2.2 Andere handel, totaal van kleinhandelsondernemingen & nieuwe personenwagen

	Andere handel				
	Totaal	Voeding	Textiel- en kledingsartikelen, schoenen	Huishoudartikelen	Andere artikelen
2005	120	114	109	118	129
2006	126	117	119	131	130
2007	131	115	148	138	130
2008	125	116	111	120	138
2009	138	120	158	144	133
2010	144	128	164	132	143
2011					
Januari	144	120	205	124	137
Februari	133	115	127	118	137
Maart	153	129	182	136	149
April	153	139	191	140	143
Mei	155	140	160	144	152
Juni	149	138	148	139	147
Juli	154	129	200	146	148

	Totaal van kleinhandelsondernemingen						Nieuwe personenwagen	
	Waarde	Hoeveelheid	Voeding	Textiel- en kledingsartikelen, schoenen	Huishoudartikelen	Andere artikelen	Waarde	Hoeveelheid
2005	138	121	137	128	142	146	171	130
2006	142	123	140	139	149	150		
2007	148	125	143	165	158	148		
2008	156	129	147	169	168	153		
2009	156	126	146	174	160	152		
2010	159	127	155	185	153	164		
2011								
Januari	157	124	145	228	150	145		
Februari	139	109	134	135	134	147		
Maart	160	126	152	196	152	165		
April	167	131	163	217	157	164		
Mei	162	127	156	184	159	180		
Juni	159	125	157	166	155	170		
Juli	169	133	153	230	175	180		

Statistische domeinen

- Algemeen
- Grondgebied en leefmilieu
- Bevolking
- Samenleving
- Economie en financiën
- Landbouw en aanverwante activiteiten
- Industrie
- Diensten, handel en vervoer

Algemene Directie Statistiek en Economische Informatie
FOD Economie
B-1000 Brussel
tel. 02/277.55.03
fax 02/277.55.19

ISSN 0771 - 0410

<http://statbel.fgov.be> - <http://www.economie.fgov.be>
info@economie.fgov.be

I. ECONOMIE EN FINANCIEN

Conjunctuurindicatoren

Kalender voor het uitbrengen van de indicatoren	5
Omzetindexen (PRODCOM) - Augustus 2011	6
Indexcijfers van de consumptieprijzen - Oktober 2011	8

II. INDUSTRIE EN BOUWNIJVERHEID

Industrie

Maandstatistiek van de industrie (PRODCOM) - Augustus 2011	13
Tabak -Oktober 2011	16
Waterdistributie - Augustus 2011	17

In deze publicatie vindt u **de recentste statistieken** van de volgende domeinen: leefmilieu, bevolking, samenleving, economie en financiën, landbouw, industrie, diensten, handel en vervoer.

Daarnaast biedt onze website <http://statbel.fgov.be> een selectie van statistieken, die dagelijks worden bijgewerkt.

Publicaties bestelt u door storting op postrekening nr. 679-2005886-23 van de Algemene Directie Statistiek en Economische Informatie

Voor meer informatie :
Algemene directie Statistiek
en Economische Informatie
Vooruitgangstraat, 50 - 1210 Brussel
Tel. : 02/277.55.03 - Fax: 02/277.55.19

LUIK

Bd de la Sauvenière, 73-75 - 4000 Liège
Tel: 02/277.55.78
Fax: 04/222.49.94

GENT

Gaston Crommenlaan, 6 bus 0901 - 9050 Gent
Tel: 02/277.86.96
Fax: 02/277.54.06

CHARLEROI

Tour Biarent, Bd Audent 14/5 - 6000 Charleroi
Tel: 02/277.80.37
Fax: 02/277.57.03

ANTWERPEN

Italiëlei 124, Bus 85 -2000 Antwerpen
Tel: 03/229.07.00
Fax: 03/233.28.30

CONVENTIONELE TEKENS

Gegevens ontbreken	..
0 of minder dan de helft van de gebruikte eenheid	-
Voorlopige cijfers	(*)
De komma wordt gebruikt om de eenheden te scheiden van de decimalen	

Verantwoordelijke uitgever : A. Versonnen

Auteursrecht voorbehouden

Het reproduceren van de inhoud van deze publicatie is niet toegestaan, noch geheel, noch gedeeltelijk, noch in de oorspronkelijke, noch in bewerkte vorm, tenzij met schriftelijke machtiging vanwege de Algemene Directie Statistiek en Economische Informatie.

Het gebruiken van de inhoud van deze publicatie als toelichting of bewijsvoering in een artikel, een boekbespreking of een boek is toegestaan, mits duidelijke en nauwkeurige bronvermelding.

Economie en financiën
Conjunctuurindicatoren

Kalender voor het uitbrengen van de indicatoren

De indicatoren zijn beschikbaar op de aangeduide dag om 0 uur op onze website <http://statbel.fgov.be>

Beschikbaar vanaf	Indicator	Referentieperiode	Frequentie
November 2011			
17	Afzetprijnsindexen	juli 2011	maandelijks
17	Faillissementsstatistieken	augustus 2011	maandelijks
17	Afzetprijnsindexen	augustus 2011	maandelijks
17	Faillissementsstatistieken	september 2011	maandelijks
17	Kleinhandelsindexen	augustus 2011	maandelijks
17	Indexen van de nieuwe orders	augustus 2011	maandelijks
17	Afzetprijnsindexen	september 2011	maandelijks
17	Faillissementsstatistieken	oktober 2011	maandelijks
22	Indices du commerce de détail	september 2011	maandelijks
24	Afzetprijnsindexen	oktober 2011	maandelijks
25	Productie-indexen	september 2011	maandelijks
28	Indexen van de nieuwe orders	september 2011	maandelijks
December 2011			
5	Consumptieprijsindex	november 2011	maandelijks
15	Faillissementsstatistieken	november 2011	maandelijks
21	Indices du commerce de détail	oktober 2011	maandelijks
22	Afzetprijnsindexen	november 2011	maandelijks
23	Productie-indexen	oktober 2011	maandelijks
Januari 2012			
4	Indexen van de nieuwe orders	oktober 2011	maandelijks

Deze kalender kan op aanvraag ook afzonderlijk verkregen worden.
(Tel. 02/277.55.04 - Fax. 02/277.55.19)

Conjunctuurindicatoren – persbericht

Omzetindex van augustus 2011

De trend¹ van de omzet van de winning van delfstoffen en de industrie vertoont in augustus 2011 een stijging van 0,6 % ten opzichte van juli 2011 en een stijging van 12,6 % ten opzichte van augustus 2010.

De resultaten werden berekend op basis van de PRODCOM- enquête.

Bruto- indexen (2005=100)

	Jan	Feb	Maart	April	Mei	Juni	Juli	Aug	Sept	Okt	Nov	Dec	Jaargem.
2008	118,0	118,7	122,6	129,2	121,6	129,3	120,3	109,6	129,6	124,3	101,4	96,1	118,4
2009	86,2	87,8	97,2	92,3	88,8	101,7	88,7	112,6	110,5	113,1	99,0	97,1	97,9
2010	96,9	102,6	119,3	114,5	112,0	126,7	106,6	106,1	126,5	121,0	121,6	116,5	114,2
2011	118,4	124,7	146,8	128,8	139,6	133,9	116,5	120,4					

Trend (2005=100)

	Jan	Feb	Maart	April	Mei	Juni	Juli	Aug	Sept	Okt	Nov	Dec	Jaargem.
2008	122,2	123,0	123,8	124,1	122,5	122,5	124,3	122,9	118,2	112,0	105,6	99,7	118,4
2009	94,8	92,4	92,3	92,4	92,0	92,6	94,7	97,7	101,0	102,4	101,8	102,8	96,4
2010	105,5	107,3	109,4	111,7	113,6	115,6	116,0	115,3	115,8	117,7	120,0	122,4	114,2
2011	126,5	130,4	131,1	131,2	130,8	129,1	129,0	129,8					

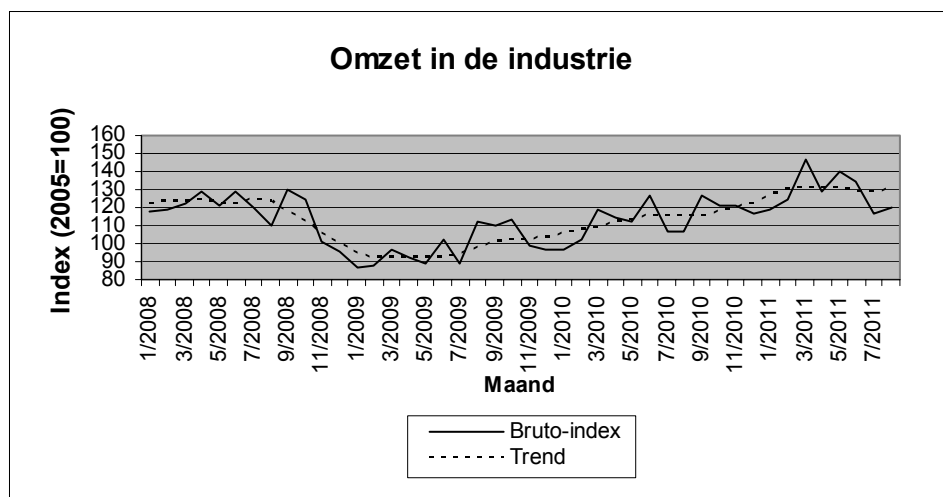

Vanaf augustus 2011 worden de indexen berekend in nace rev.2. De indexen van 2000 tot 2011 werden herberekend naar nace rev.2, waardoor er lichte wijzigingen kunnen zijn tegenover de indexen gebaseerd op nace rev.1.

Bezoek onze website <http://statbel.fgov.be> voor meer informatie over:

Omzet in de industrie: http://statbel.fgov.be/nl/statistieken/cijfers/economie/indicatoren/omzet_industrie/index.jsp

Prodcomenquête: <http://statbel.fgov.be/nl/statistieken/gegevensinzameling/enquetes/prodcom/index.jsp>

Overzicht conjunctuurindicatoren: <http://statbel.fgov.be/nl/statistieken/cijfers/economie/indicatoren/index.jsp>

¹ Trend: resultaat na uitschakeling van seizoen- en toevallige schommelingen

Conjunctuurindicatoren

INDEXCIJFERS VAN DE CONSUMTIEPRIJZEN

	Algemeen indexcijfer			Gezondheidsindex		Voeding- middelen (1)	Niet- voeding- middelen	Diensten	Huur
	Base								
	2004=100	1996=100	1988=100	2004=100	1996=100				
Basis: 1981 = 100									
1988	70,84	81,40	99,91	-	-	133,88	131,91	138,59	145,85
1989	73,03	83,93	103,01	-	-	138,07	136,37	142,14	151,24
1990	75,55	86,82	106,56	-	-	143,18	141,17	146,69	156,08
Basis: 1988 = 100									
1991	77,98	89,62	109,99	-	-	108,88	110,20	110,46	109,49
1992	79,87	91,79	112,66	-	-	108,75	111,86	115,07	115,93
1993	82,07	94,32	115,76	-	-	107,89	115,20	119,45	122,05
1994	84,03	96,56	118,51	85,11	96,83	109,82	117,57	122,52	127,61
1995	85,26	97,98	120,25	86,44	98,34	111,15	118,52	124,99	131,29
1996	87,02	100,00	122,73	87,87	99,97	111,85	121,34	127,92	134,54
1997	88,43	101,63	124,73	89,03	101,29	114,31	123,16	129,81	136,80
Basis : 1996 = 100									
1998	89,27	102,60	125,92	90,16	102,58	104,08	101,04	103,85	102,87
1999	90,27	103,75	127,33	91,02	103,54	104,29	102,30	105,48	104,34
2000	92,57	106,39	130,57	92,73	105,49	105,19	106,26	107,60	105,85
2001	94,86	109,02	133,80	95,27	108,38	109,64	108,08	110,24	107,87
2002	96,42	110,81	136,00	96,97	110,32	112,05	108,72	113,18	110,52
2003	97,95	112,57	138,16	98,38	111,92	114,33	110,01	115,16	112,97
2004	100,00	114,93	141,06	99,98	113,74	116,09	112,46	117,88	115,10
2005	102,79	118,13	144,98	102,15	116,21	118,33	116,51	120,65	117,39
Basis : 2004 = 100									
2006	104,63	120,25	147,58	103,95	118,26	104,19	105,21	103,85	105,56
2007	106,53	122,44	150,27	105,79	120,35	107,96	106,28	105,82	107,44
2008	111,32	127,94	157,01	110,26	125,44	114,25	112,60	107,94	109,48
2009	111,26	127,87	156,93	110,90	126,18	115,46	109,54	111,02	111,68
2010	113,69	130,67	160,36	112,76	128,29	117,23	113,01	112,60	112,92

(1) Dranken inbegrepen.

Thematische directie economie - Tel: 02/ 277.51.11 - E-mail: ind@economie.fgov.be.

Bron: Thematische directie economie, FOD Economie, K.M.O., Middenstand en Energie.

Conjunctuurindicatoren

INDEXCIJFERS VAN DE CONSUMTIEPRIJZEN

	Algemeen indexcijfer			Gezondheidsindex		Voeding- middelen (1)	Niet- voeding- middelen	Diensten	Huur
	Base			2004=100	1996=100				
	2004=100	1996=100	1988=100						
Basis : 2004 = 100									
2009									
Januari	111,36	127,99	157,07	111,45	126,80	116,46	110,58	109,38	110,79
Februari	111,74	128,42	157,61	111,75	127,14	116,37	110,57	110,67	110,91
Maart	111,10	127,69	156,71	111,07	126,36	116,20	109,29	110,49	111,21
April	111,33	127,95	157,03	111,17	126,48	116,50	109,58	110,59	111,44
Mei	111,25	127,86	156,92	110,96	126,24	116,38	109,34	110,73	111,52
Juni	111,04	127,62	156,62	110,50	125,72	115,44	108,93	111,18	111,85
Juli	110,97	127,54	156,52	110,48	125,69	114,96	108,54	111,76	112,03
Augustus	111,31	127,93	157,00	110,66	125,90	114,48	109,61	111,66	111,90
September	111,02	127,60	156,59	110,46	125,67	114,30	109,10	111,53	112,15
Oktober	111,07	127,65	156,66	110,64	125,88	114,66	109,05	111,53	112,15
November	111,36	127,99	157,07	110,75	126,00	114,97	109,87	111,09	112,09
December	111,54	128,19	157,33	110,96	126,24	114,79	110,02	111,57	112,13
Basis : 2004 = 100									
2010									
Januari	112,05	128,78	158,05	111,36	126,69	116,16	110,86	111,12	112,45
Februari	112,52	129,32	158,71	111,90	127,31	116,52	111,14	111,98	112,50
Maart	112,94	129,80	159,30	112,11	127,55	117,14	112,01	111,66	112,72
April	113,33	130,25	159,85	112,34	127,81	117,27	112,71	111,85	112,72
Mei	113,78	130,77	160,49	112,72	128,24	117,58	113,37	112,17	112,83
Juli	113,82	130,81	160,54	112,86	128,40	117,08	112,80	113,41	112,98
Augustus	113,89	130,89	160,64	112,94	128,49	117,06	113,03	113,33	113,07
September	114,25	131,31	161,15	113,29	128,89	117,55	113,65	113,25	113,10
Oktober	114,41	131,49	161,38	113,46	129,08	117,61	113,92	113,36	113,16
November	114,55	131,65	161,57	113,55	129,19	117,74	114,24	113,24	113,20
December	115,00	132,17	162,21	113,84	129,52	117,87	115,26	113,16	113,30
Basis : 2004 = 100									
2011									
Januari	115,66	132,93	163,14	114,38	130,13	118,59	115,85	113,98	113,48
Februari	116,33	133,70	164,08	115,05	130,89	119,09	116,81	114,42	113,67
Maart	116,91	134,36	164,90	115,39	131,28	118,93	117,94	114,74	113,81
April	117,20	134,70	165,31	115,57	131,48	119,62	118,35	114,63	113,94
Mei	117,59	135,15	165,86	115,98	131,95	120,09	118,99	114,67	114,13
Juni	117,95	135,56	166,37	116,43	132,46	120,38	119,37	115,08	114,19
Juli	118,09	135,72	166,57	116,61	132,67	120,49	119,20	115,72	114,21
Augustus	117,99	135,61	166,42	116,49	132,53	120,02	119,26	115,61	114,21
September	118,31	135,97	166,88	116,73	132,80	120,17	120,10	115,30	114,35
Oktober	118,49	136,18	167,13	116,96	133,07	120,58	120,16	115,53	114,54

(1) Dranken inbegrepen.

Thematische directie economie - Tel: 02/ 277.51.11 - E-mail: ind@economie.fgov.be.

Bron: Thematische directie economie, FOD Economie, K.M.O., Middenstand en Energie.

Industrie en bouwnijverheid

Industrie

PRODCOM – Inleiding per activiteit

Inleiding

1 januari 1994 betekent een keerpunt in de opstelling van maandstatistieken van de industriële productie. Tot 1993 bestond voor de meeste sectoren een specifieke maandstatistiek. De gebruikte goederennomenclatuur was een empirisch ontworpen productenlijst per bedrijfstak.

Sinds het tot stand komen van de interne markt op 1 januari '93 is de behoefte aan internationaal vergelijkbare resultaten toegenomen. Men wil de gegevens over productie kunnen koppelen aan die over de buitenlandse handel. Dit leidde tot de PRODCOM-enquête.

De meeste industriële ondernemingen met 20 of meer personeelsleden of met een jaaromzet van 3.500.000 EUR, en sommige andere ondernemingen met een industriële nevenactiviteit waar tenminste 20 personen werken, zijn onderworpen aan Prodcom, vanaf januari 2008.

Om uiteenlopende redenen worden de statistieken van enkele sectoren (energie, recuperatie, waterdistributie, slachthuizen, zuivel, ijzer en staal) nog ingezameld volgens het oude systeem.

De nieuwe nomenclatuur voor de productiestatistieken, de Prodcom-lijst, bevat ongeveer 5.700 industriële producten, hoofdzakelijk goederen, maar ook een aantal industriële diensten. Elke rubriek van de Prodcom-lijst wordt aangeduid door een code van acht cijfers. De eerste vier cijfers komen overeen met een klasse van de NACE-rev. 2. Aldus wordt een overeenstemming gerealiseerd tussen producten en activiteiten. Bovendien bestaan de rubrieken van de Prodcom-lijst uit artikelen of groepen artikelen van de gecombineerde nomenclatuur.

Er wordt geënquêteerd op het niveau van de lokale eenheid. Indien in één lokale eenheid meerdere activiteiten worden uitgeoefend, vult men één aangifte in per activiteit, t.t.z. per afdeling (2 cijfers) van de NACE-rev. 2. Naast gegevens betreffende de waarde van de productie volgens de hoofdactiviteit (hoeveelheid en waarde van de leveringen), zijn er ook gegevens betreffende tewerkstelling en arbeidsvolume.

In deze tabel is de waarde van de productie van een vestiging gerangschikt in één code op vier cijfers van de NACE-rev.2. Deze code duidt de hoofdactiviteit van de vestiging aan.

Ter verduidelijking volgt een voorbeeld:

Gegeven een vestiging X die twee producten A (code 17.20.31.59) en B (code 17.30.30.30) produceert met als respectievelijke waarde 60.000 EUR en 40.000 EUR. Deze producten behoren tot twee verschillende klassen van de NACE-rev.2 (d.w.z. de eerste vier cijfers van de Prodcom-code van A en B verschillen). Vestiging X krijgt als hoofdactiviteit de eerste vier cijfers van product A nl. 17.20 (met het grootste aandeel in de waarde van de productie van vestiging X).

In de tabel wordt de volledige waarde van de productie van vestiging X, 100.000 EUR, opgenomen in de activiteitscode 17.2 (drie cijfers).

De resultaten zijn nog voorlopig, omdat er nog steeds een kleine non-respons is.

De belangrijke verschillen die worden vastgesteld voor bepaalde sectoren tussen december van een bepaald jaar en januari van het volgend jaar, zijn gedeeltelijk te wijten aan de jaarlijkse bijwerking van het Prodcom-aangeversbestand.

PRODCOM - Bestellingen

Waarde van de bestellingen voor bepaalde bedrijfstakken volgens

NACE code	Activiteit	Bestelling	2010			2010	2011	
			Oktober	November	December		Januari	Februari
1F	Vervaardiging van textiel (1F= 13 behalve textielveredeling)	Totaal	291.421	271.385	230.904	3.202.716	262.654	286.520
		Waarvan voor het buitenland	235.187	218.707	186.402	2.597.421	216.401	237.918
14	Vervaardiging van kleding	Totaal	11.402	9.348	10.666	153.613	12.744	15.947
		Waarvan voor het buitenland	5.866	4.849	5.218	77.149	5.632	7.451
17	Vervaardiging van papier en papierwaren	Totaal	290.845	267.672	282.386	3.347.408	297.975	294.537
		Waarvan voor het buitenland	173.549	157.312	169.076	2.012.244	178.600	173.971
20	Vervaardiging van chemische producten	Totaal	2.576.084	2.517.215	2.457.895	29.893.644	2.605.346	2.686.680
		Waarvan voor het buitenland	2.057.726	2.035.987	1.872.499	23.756.720	2.117.511	2.119.109
21	Vervaardiging van farmaceutische grondstoffen en producten	Totaal	547.336	547.706	682.131	7.013.489	574.364	639.001
		Waarvan voor het buitenland	519.938	523.335	649.094	6.656.764	547.159	606.858
24	Vervaardiging van metalen in primaire vorm	Totaal	1.464.377	1.565.413	1.616.138	16.106.202	2.110.083	1.677.123
		Waarvan voor het buitenland	1.234.880	1.343.095	1.398.309	13.499.895	1.286.901	1.430.412
2E	Vervaardiging van produkten van metaal (2E=25 m.u.v. oppervlaktebehandeling en en bekleding van metaal)	Totaal	433.373	519.560	408.418	5.258.986	503.669	473.300
		Waarvan voor het buitenland	204.031	310.064	202.313	2.694.500	233.015	233.676
26	Vervaardiging van informaticaproducten en van elektronische en optische producten	Totaal	195.733	171.829	216.745	2.368.024	168.431	197.337
		Waarvan voor het buitenland	159.702	141.449	159.793	1.903.793	141.888	157.639
27	Vervaardiging van elektrische apparatuur	Totaal	291.290	275.294	307.550	3.377.275	316.917	292.979
		Waarvan voor het buitenland	195.973	175.540	221.000	2.223.791	226.671	177.498
28	Vervaardiging van machines, apparaten en werktuigen, n.e.g.	Totaal	598.945	613.226	784.875	7.163.204	751.705	726.648
		Waarvan voor het buitenland	513.785	527.359	674.045	6.137.073	666.239	636.028
29	Vervaardiging van auto's, aanhangwagens en opleggers	Totaal	1.413.624	1.440.370	1.501.855	14.710.592	1.424.774	1.461.481
		Waarvan voor het buitenland	1.155.018	1.194.161	1.243.267	12.130.263	1.216.029	1.205.290
30	Vervaardiging van andere transportmiddelen	Totaal	325.023	133.067	129.143	1.313.944	58.049	68.575
		Waarvan voor het buitenland	..	122.098	121.448	..	48.733	58.582
33	Reparatie en installatie van machines en apparaten	Totaal	293.521	313.489	430.610	4.152.073	250.482	286.882
		Waarvan voor het buitenland	89.077	111.207	125.392	1.479.041	62.646	61.832

PRODCOM - Bestellingen

de hoofdactiviteit van de vestiging (voorlopige cijfers in 1.000 €)

						NACE
Maart	April	Mei	Juni	Juli	Augustus	code
315.845	269.154	281.515	270.709	237.911	219.585	1F
259.815	218.653	225.203	221.536	196.906	181.320	
15.164	11.488	12.415	12.097	13.103	14.570	14
8.275	5.322	6.117	6.049	7.015	6.360	
326.495	294.235	310.891	294.113	272.735	287.760	17
191.053	169.269	182.797	179.298	170.694	171.649	
3.031.924	2.738.423	2.918.005	2.765.672	2.604.623	2.620.339	20
2.378.031	2.121.237	2.268.890	2.145.053	2.022.542	2.009.186	
759.452	628.892	604.766	665.476	606.417	611.956	21
724.201	599.050	569.919	629.079	584.154	581.428	
1.805.792	1.695.611	1.728.063	1.619.906	1.534.869	1.393.901	24
1.550.018	1.462.900	1.510.634	1.432.824	1.393.363	1.233.778	
518.599	483.190	512.181	527.328	370.245	460.103	2E
244.992	253.459	232.549	272.685	203.306	226.574	
218.361	184.186	204.583	186.839	171.526	169.264	26
185.887	151.131	168.444	153.684	143.722	139.149	
482.958	295.023	276.172	311.956	258.671	243.861	27
334.758	194.278	166.590	198.354	181.886	140.165	
831.928	663.470	699.171	687.860	585.596	616.121	28
732.426	569.444	603.584	600.090	516.347	536.818	
1.698.775	1.286.394	1.595.048	1.426.015	967.496	1.083.086	29
1.387.108	1.052.784	1.293.256	1.181.287	796.223	934.287	
180.777	95.592	82.759	249.019	92.835	109.061	30
167.470	79.753	71.106	238.863	85.189	100.457	
375.968	282.047	278.194	341.197	244.965	278.796	33
143.053	69.864	69.288	120.517	66.127	82.235	

Tabak

Aantal geleverde vignetten en bedrag van de accijnsrechten op de bewerkte tabak (1)

	Tabak					
	Aantal geleverde vignetten			Bedrag van de accijnsrechten overeenstemmend met de geleverde vignetten		
	Sigaren en Sigarillos	Sigaretten	Rook-, snuiftabak, ...	Sigaren en Sigarillos	Sigaretten	Rook-, snuiftabak, ...
x 1.000	x 1.000	x 1.000	€	€	€	
2005	35.264	603.163	126.839	6.897.115	1.425.201.619	224.883.083
2006	34.637	601.259	141.694	7.323.805	1.459.034.108	260.831.913
2007	33.593	567.051	108.594	14.191.991	1.559.457.007	246.504.205
2008	30.014	539.635	83.565	14.043.603	1.532.011.769	210.007.995
2009	24.337	523.383	97.029	12.667.583	1.529.514.614	245.088.596
2010	23.887	561.627	112.220	12.568.873	1.686.546.260	287.694.288
2010 Oktober	1.594	48.389	9.928	877.958	144.555.990	25.522.063
November	903	48.162	9.401	475.929	142.954.280	24.594.096
December	403	75.472	15.087	285.294	226.739.040	43.229.257
2011 Januari	150	4.288	68	132.302	12.311.886	250.546
Februari	307	28.103	3.648	193.562	82.764.916	8.162.346
Maart	791	33.781	7.175	460.458	103.393.753	16.041.586
April	1.554	36.900	8.839	904.765	112.747.261	21.197.078
Mei	1.994	39.892	8.797	1.004.612	124.521.359	20.918.044
Juni	1.988	34.918	7.725	1.149.907	108.259.254	20.386.535
Juli	1.978	36.438	7.148	994.921	112.746.587	18.225.642
Augustus	1.445	39.935	8.799	822.775	124.205.818	22.628.893
September	1.988	39.511	9.409	1.130.259	122.125.717	23.848.821
Oktober	2.039	50.862	9.731	1.138.217	155.984.729	26.321.679

NIET-PRODCOM - Waterdistributie

Waterdistributie in volume en aantal aansluitingen

	Volume opgevangen grondwater	Volume oppervlaktewater behandeld met het oog op de verdeling	Volume water ontvangen van andere maatschappijen	Totaal	Volume water afgestaan aan andere maatschappijen	Verlies	Volume beschikbaar voor de verdeling	Aantal gebruikte aansluitingen
	1.000 m ³	1.000 m ³	1.000 m ³	1.000 m ³	1.000 m ³	1.000 m ³	1.000 m ³	x 1.000
1993	41.771	18.514	15.740	76.025	12.965	7.635	55.425	3.311
1994	42.066	17.808	15.217	75.091	12.257	7.898	54.935	3.205
1995	42.663	17.884	15.446	75.993	12.379	8.327	55.287	3.409
1996	40.568	19.328	18.886	78.783	12.679	7.520	58.584	3.547
1997	40.978	22.307	25.504	88.789	15.920	7.497	65.371	3.868
1998	40.285	21.595	24.635	86.515	19.476	7.242	59.797	3.971
1999	41.175	20.923	24.376	86.473	18.965	7.383	60.125	3.991
2000	41.456	20.623	24.196	86.275	18.815	7.278	60.182	4.034
2001	41.866	20.506	22.095	84.467	16.271	7.519	60.676	4.086
2002	40.367	20.680	20.633	81.679	14.743	7.321	59.615	4.123
2003	42.061	20.835	21.197	84.093	15.035	7.532	61.526	4.154
2004	40.514	21.197	20.423	82.134	14.372	7.589	60.172	4.168
2005	39.675	21.726	20.421	81.822	14.234	7.593	59.995	4.232
2006	39.338	22.422	19.849	81.609	14.328	7.930	59.351	4.291
2007	39.545	21.153	18.744	79.441	12.803	7.763	58.875	4.326
2008	39.329	20.342	18.471	78.143	12.667	7.747	57.728	4.401
2009	40.173	20.751	18.621	79.545	12.869	8.353	58.323	4.474
2010	39.913	21.370	18.685	79.968	12.654	8.895	58.418	4.530
2010 Januari	41.048	21.892	19.268	82.207	13.021	9.451	59.735	4.514
Februari	37.015	20.508	17.255	74.779	11.598	7.666	55.515	4.514
Maart	44.102	21.115	18.477	83.694	12.256	8.583	62.856	4.520
April	40.948	21.667	19.187	81.802	13.305	8.613	59.884	4.522
Mei	40.137	21.290	18.355	79.781	12.569	9.200	58.013	4.524
Juni	41.564	23.509	20.225	85.299	14.292	8.580	62.427	4.527
Juli	40.634	21.114	19.433	81.181	12.969	10.875	57.337	4.534
Augustus	38.297	21.226	17.462	76.985	11.857	8.561	56.568	4.537
September	37.435	20.722	17.903	76.060	11.621	7.922	56.517	4.536
Oktober	38.881	20.130	17.906	76.917	12.297	9.553	55.068	4.543
November	38.616	21.559	19.200	79.374	12.917	8.251	58.207	4.542
December	40.278	21.702	19.552	81.531	13.151	9.488	58.892	4.546
2011 Januari	39.457	21.669	18.513	79.638	12.537	9.281	57.820	4.586
Februari	37.381	19.209	17.088	73.678	11.290	7.777	54.611	4.592
Maart	39.890	22.503	19.159	81.552	12.610	8.489	60.454	4.597
April	39.370	21.318	18.251	78.938	12.623	8.676	57.639	4.598
Mei	41.293	22.259	19.032	82.584	13.543	8.995	60.046	4.604
Juni	39.958	22.683	19.284	81.925	13.523	7.923	60.479	4.605
Juli	36.973	20.282	16.761	74.017	11.777	7.734	54.507	4.613
Augustus	37.219	20.193	16.883	74.296	12.051	7.659	54.586	4.612

Jaarlijks cijfer is het maandelijks gemiddelde

Statistische domeinen

- Algemeen
- Grondgebied en leefmilieu
- Bevolking
- Samenleving
- Economie en financiën
- Landbouw en aanverwante activiteiten
- Industrie
- Diensten, handel en vervoer

Algemene Directie Statistiek en Economische Informatie
FOD Economie
B-1000 Brussel
tel. 02/277.55.03
fax 02/277.55.19

ISSN 0771 - 0410

<http://statbel.fgov.be> - <http://www.economie.fgov.be>
info@economie.fgov.be

I. ECONOMIE EN FINANCIEN

Conjunctuurindicatoren

Kalender voor het uitbrengen van de indicatoren	5
Productie-indexen (basis 2000 = 100) - September 2011	6
Afzetprijnsindexen (basis 2000 = 100) - Oktober 2011	8
Indexen van de nieuwe orders - September 2011	10

II. INDUSTRIE EN BOUWNIJVERHEID

Industrie

Maandstatistiek van de industrie (PRODCOM) - September 2011	13
Waterdistributie - September 2011	22

In deze publicatie vindt u **de recentste statistieken** van de volgende domeinen: leefmilieu, bevolking, samenleving, economie en financiën, landbouw, industrie, diensten, handel en vervoer.

Daarnaast biedt onze website <http://statbel.fgov.be> een selectie van statistieken, die dagelijks worden bijgewerkt.

Voor meer informatie :
Algemene directie Statistiek
en Economische Informatie
Vooruitgangstraat, 50 - 1210 Brussel
Tel. : 02/277.55.03 - Fax: 02/277.55.19

LUIK

Bd de la Sauvenière, 73-75 - 4000 Liège
Tel: 02/277.55.78
Fax: 04/222.49.94

GENT

Gaston Crommenlaan, 6 bus 0901 - 9050 Gent
Tel: 02/277.86.96
Fax: 02/277.54.06

CHARLEROI

Tour Biarent, Bd Audent 14/5 - 6000 Charleroi
Tel: 02/277.80.37
Fax: 02/277.57.03

ANTWERPEN

Italiëlei 124, Bus 85 -2000 Antwerpen
Tel: 03/229.07.00
Fax: 03/233.28.30

CONVENTIONELE TEKENS

Gegevens ontbreken	..
0 of minder dan de helft van de gebruikte eenheid	-
Voorlopige cijfers	(*)
De komma wordt gebruikt om de eenheden te scheiden van de decimalen	

Verantwoordelijke uitgever : A. Versonnen

Auteursrecht voorbehouden

Het reproduceren van de inhoud van deze publicatie is niet toegestaan, noch geheel, noch gedeeltelijk, noch in de oorspronkelijke, noch in bewerkte vorm, tenzij met schriftelijke machtiging vanwege de Algemene Directie Statistiek en Economische Informatie.

Het gebruiken van de inhoud van deze publicatie als toelichting of bewijsvoering in een artikel, een boekbespreking of een boek is toegestaan, mits duidelijke en nauwkeurige bronvermelding.

Economie en financiën
Conjunctuurindicatoren

Kalender voor het uitbrengen van de indicatoren

De indicatoren zijn beschikbaar op de aangeduide dag om 0 uur op onze website <http://statbel.fgov.be>

Beschikbaar vanaf	Indicator	Referentieperiode	Frequentie
December 2011			
5	Faillissementsstatistieken	augustus 2011	maandelijks
5	Faillissementsstatistieken	september 2011	maandelijks
5	Kleinhandelsindexen	augustus 2011	maandelijks
5	Faillissementsstatistieken	oktober 2011	maandelijks
5	Kleinhandelsindexen	september 2011	maandelijks
5	Consumptieprijsindex	november 2011	maandelijks
15	Faillissementsstatistieken	november 2011	maandelijks
21	Kleinhandelsindexen	oktober 2011	maandelijks
22	Afzetprijsindexen	november 2011	maandelijks
23	Productie-indexen	oktober 2011	maandelijks
Januari 2012			
4	Indexen van de nieuwe orders	oktober 2011	maandelijks

Deze kalender kan op aanvraag ook afzonderlijk verkregen worden.
(Tel. 02/277.55.04 - Fax. 02/277.55.19)

Conjunctuurindicatoren - Persbericht

Productie-index van september 2011

De trend ¹ van de productie in de industrie zonder de bouwnijverheid vertoont in september 2011 een stijging van 0,4% ten opzichte van augustus 2011 en een stijging van 5,7% ten opzichte van september 2010.

In de bouwnijverheid vertoont de trend een status-quo (+ 0,0%) ten opzichte van augustus 2011 en een daling van 0,9% ten opzichte van september 2010.

De resultaten werden berekend op basis van de PRODCOM- enquête.

Bruto- indexen (2005=100)

	Jan	Feb	Maart	April	Mei	Juni	Juli	Aug	Sept	Okt	Nov	Dec
Industrie (zonder bouw)												
2008	118,4	117,1	117,8	123,1	113,7	123,0	109,1	99,9	121,9	122,7	104,6	103,0
2009	96,1	97,3	110,1	101,2	97,6	108,6	99,4	95,0	114,5	114,3	106,7	105,0
2010	106,9	110,4	126,1	115,5	112,8	128,6	105,8	107,3	125,0	121,4	120,4	116,5
2011	117,3	119,3	137,4	119,4	128,6	127,7	107,7	118,6	130,8			
Bouw												
2008	109,0	114,8	97,6	126,7	111,1	117,5	62,4	98,5	124,2	118,6	98,7	81,5
2009	91,7	102,5	118,8	103,5	101,9	118,2	59,1	100,0	122,2	121,9	95,1	75,3
2010	84,2	89,9	124,6	107,3	97,4	122,8	54,7	101,9	120,8	117,2	100,6	69,9
2011	89,2	108,2	126,1	100,7	120,0	108,8	51,0	107,4	123,7			

Trend (2005=100)

	Jan	Feb	Maart	April	Mei	Juni	Juli	Aug	Sept	Okt	Nov	Dec
Industrie (zonder bouw)												
2008	114,8	115,3	115,6	115,8	115,9	116,0	116,1	116,2	116,4	116,8	117,2	117,6
2009	102,1	102,6	103,1	103,6	104,1	104,8	105,8	106,8	107,6	108,4	109,2	110,1
2010	111,0	112,0	113,0	114,0	115,0	116,0	116,7	117,3	118,0	118,6	119,2	119,7
2011	120,3	121,0	121,6	122,1	122,6	123,0	123,5	124,1	124,6			
Bouw												
2008	104,8	104,7	104,6	104,4	104,2	104,0	103,7	103,4	103,1	102,8	102,6	102,4
2009	102,2	102,0	101,9	101,8	101,7	101,6	101,5	101,4	101,3	101,3	101,2	101,1
2010	101,0	101,0	101,0	100,9	100,8	100,7	100,6	100,5	100,3	100,2	100,1	100,0
2011	99,9	99,8	99,7	99,6	99,5	99,5	99,4	99,4	99,4			

¹ Trend: resultaat na uitschakeling van seizoen- en toevallige schommelingen

Conjunctuurindicatoren - Persbericht

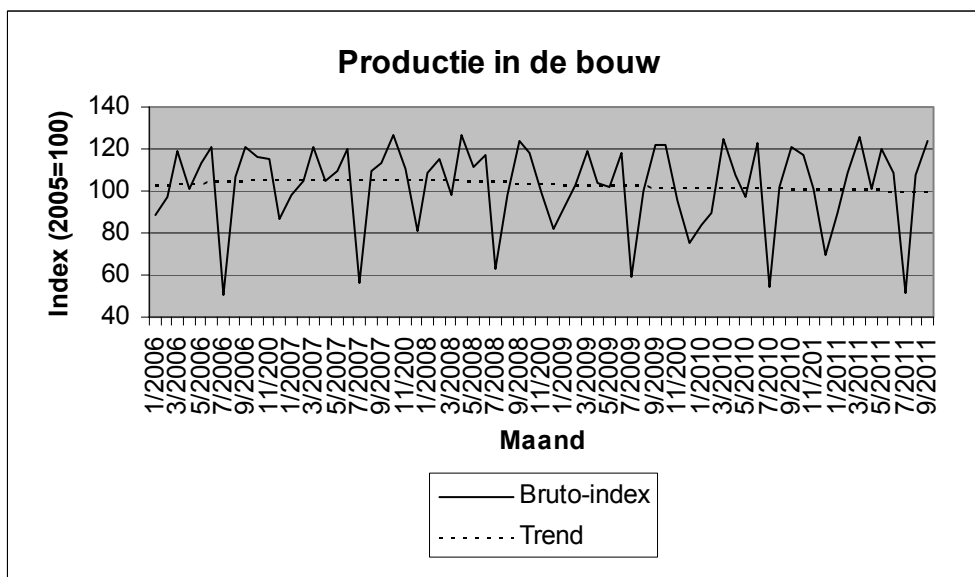
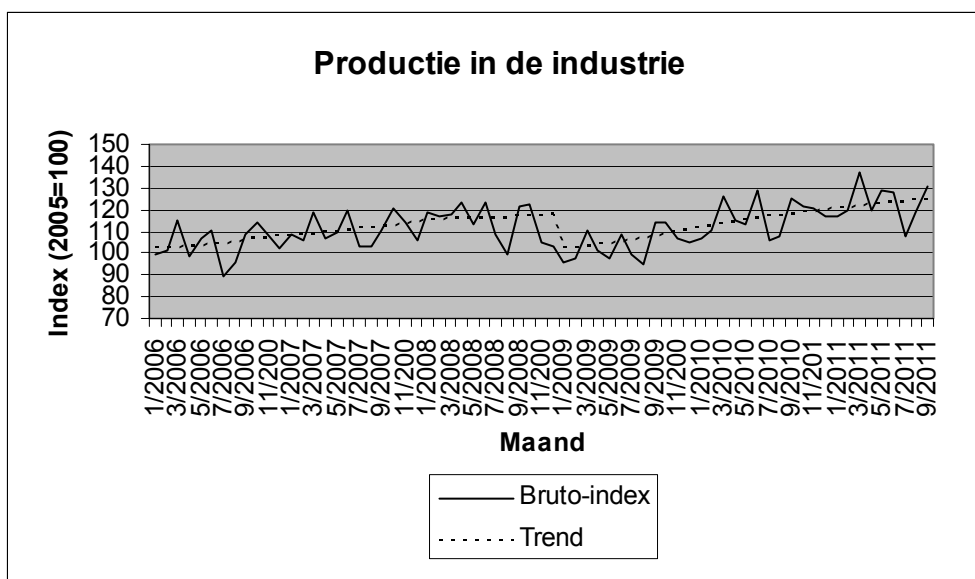

Vanaf 2011 worden de indexen berekend in nace rev.2. De indexen van 2006 tot 2010 werden herberekend naar nace rev.2, waardoor er lichte wijzigingen kunnen zijn tegenover de indexen gebaseerd op nace rev.1. Ook de berekeningsmethode werd gewijzigd.

Bezoek onze website <http://statbel.fgov.be> voor meer informatie over

Productie : <http://statbel.fgov.be/nl/statistieken/cijfers/economie/indicatoren/productie/index.jsp>

Prodcomenquête : <http://statbel.fgov.be/nl/statistieken/gegevensinzameling/enquetes/prodcom/index.jsp>

Overzicht conjunctuurindicatoren: <http://statbel.fgov.be/nl/statistieken/cijfers/economie/indicatoren/index.jsp>

Conjunctuurindicatoren – Persbericht

Oktober 2011 : Afzetprijsindex -0,2%

In oktober 2011, vergeleken met de voorgaande maand, is **de afzetprijsindex voor de totale industrie zonder bouw** gedaald met 0,2%. Een uitsplitsing van dat cijfer tussen energie en de rest, geeft een daling van 0,4% voor energie en een daling van 0,1% voor de totale industrie zonder energie. Een verdere opsplitsing van de totale industrie zonder energie geeft -0,1% voor intermediaire goederen zonder energie, +0,0% voor investeringsgoederen, +0,1% voor duurzame consumptiegoederen en -0,2% voor niet-duurzame consumptiegoederen.

Als de algemene afzetprijsindex uitgesplitst wordt naargelang de bestemming, dan zien we een daling met 0,5% op de binnenlandse markt en een status-quo (0,0%) op de buitenlandse markt.

In vergelijking met oktober van het voorgaande jaar, is de afzetprijs van de totale industrie zonder bouw gestegen met 7,6%. De afzetprijzen voor de Belgische markt stegen met 6,2%; voor de buitenlandse markt was er een stegen met 8,8%.

*
* *

Bronvermelding: FOD Economie – Algemene Directie Statistiek

Op de volgende bladzijde vindt U de bijhorende tabellen en grafieken.

[Meer informatie over de conjunctuur !](#)

⇒ Bekijk ook, voor een totaalbeeld van de Belgische en Europese conjunctuur, de tweetalige [conjunctuurportalsite](#) op het internet :

<http://statbel.fgov.be/indicators>

⇒ Alle [methodologische toelichtingen](#) bij de cijfers kunt U bij de Eenheid Conjunctuur vragen.

⇒ Het is mogelijk om gegevens over de afzetprijzen [meer uitgesplitst](#) (per subsector, per gewest) of [verder bewerkt](#) (vb. seizoengezuiverd) toegestuurd te krijgen, eenmalig of maandelijks (per abonnement).

⇒ Naast de afzetprijsindexen beschikken we over [vele andere conjunctuurgegevens](#) : werknemers, nieuwe orders, loonmassa, gewerkte uren, omzet, materiaalkosten, afzetprijzen, bouwvergunningen,

Conjunctuurindicatoren – Persbericht

Bruto-indexen (2005=100)
 Totale industrie zonder
 bouwnijverheid
*Prijswikkeling van
 de afgezette productie*

Totale markt		jan	feb	mrt	apr	mei	jun	jul	aug	sep	okt	nov	dec	Jaargem.
2009		110,3	109,4	107,9	108,8	110,6	111,8	110,9	112,3	111,6	111,4	112,8	112,8	110,9
2010		114,4	115,0	116,4	117,8	118,8	119,1	119,0	119,6	120,3	120,4	121,0	122,8	118,7
2011		125,3	127,6	129,4	131,2	130,4	130,1	130,1	129,2	129,9	129,6			
Binnenlandse markt		jan	feb	mrt	apr	mei	jun	jul	aug	sep	okt	nov	dec	Jaargem.
2009		112,3	110,3	108,2	108,1	108,6	109,1	108,9	109,8	109,2	109,5	110,3	110,5	109,6
2010		111,5	112,4	113,6	114,4	115,1	115,5	115,6	116,3	117,2	117,4	117,8	119,2	115,5
2011		121,5	123,8	125,1	126,5	126,2	125,9	125,4	124,6	125,3	124,7			
Buitenlandse markt		jan	feb	mrt	apr	mei	jun	jul	aug	sep	okt	nov	dec	Jaargem.
2009		109,2	108,9	107,8	109,2	111,7	113,3	112,0	113,6	112,9	112,4	114,1	114,0	111,6
2010		116,0	116,4	117,9	119,8	121,0	121,3	121,0	121,5	121,9	121,9	122,7	124,8	120,5
2011		127,5	129,7	132,0	134,0	132,8	132,7	133,1	132,0	132,8	132,7			

Bruto-indexen (2005=100)
 Totale industrie zonder
 bouwnijverheid

Totale markt
 —
Binnenlandse markt
 ◀▶
Buitenlandse markt
 ●

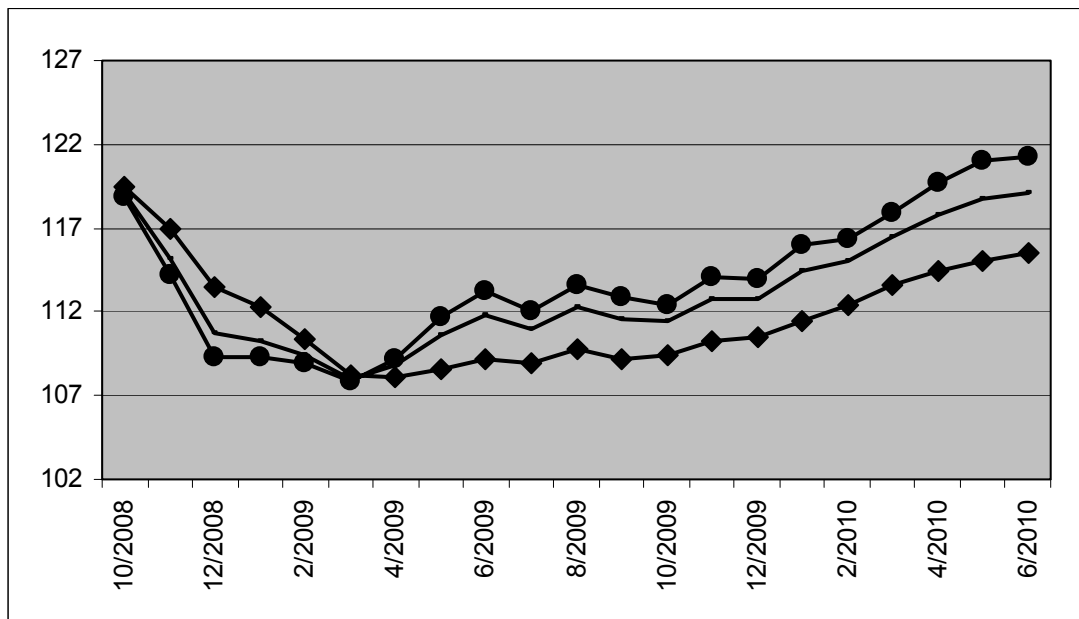

Bruto-indexen

- ↗↗ > 1%
- ↗ 0.2% tot 1%
- -0.2% tot 0.2%
- ↘ -1% tot -0.2%
- ↘↘ < -1%

Vergelijking van de laatste drie maanden met de drie voorgaande maanden

Bedrijfstakken / Hoofdindustriegroepen	Totaal	Binnen	Buiten
Totale industrie (zonder bouwnijverheid)	↘	↘	↘
Energie.	↘	↘↘	↗
Totale industrie, zonder energie	↘	↘	↘
Intermediaire goederen, zonder energie.	↘	↘	↘↘
Investeringsgoederen	↗	↗	↗↗
Duurzame consumptiegoederen	↗	↗	→
Niet-duurzame consumptiegoederen	↘	↘	↘
Metaalverwerking	↗	→	↗
Cokes, geraffineerde aardolieproducten en splijt- en kweekstoffen	→	→	→
Niet-metaalhoudende minerale producten	→	→	→
Metallurgie	↘	↘	↘
Meubels	↗	↗	→
Elektriciteit	↘↘	↘↘	↘↘

Conjunctuurindicatoren – Persbericht

Index van de nieuwe orders van september 2011

De trend ¹ van de nieuwe orders in de industrie met productie op basis van orders vertoont in september 2011 een stijging van 0,1% ten opzichte van augustus 2011 en een stijging van 6,6% ten opzichte van september 2010.

De resultaten werden berekend op basis van de PRODCOM- enquête.

Bruto- indexen (2005=100)

	Jan	Feb	Maart	April	Mei	Juni	Juli	Aug	Sept	Okt	Nov	Dec	Jaargem.
Industrie (zonder bouw)													
2008	130,0	136,0	128,4	129,9	124,7	137,5	117,5	106,3	133,6	120,1	111,5	104,3	123,3
2009	88,5	90,9	99,2	89,5	86,1	102,6	88,0	82,7	107,2	107,0	101,1	97,7	95,0
2010	100,2	105,1	126,8	110,9	114,2	131,3	104,0	106,3	129,3	128,3	123,3	126,5	117,2
2011	132,6	133,2	150,0	129,3	138,8	134,1	111,9	115,4	136,0				

Trend (2005=100)

	Jan	Feb	Maart	April	Mei	Juni	Juli	Aug	Sept	Okt	Nov	Dec	Jaargem.
Industrie (zonder bouw)													
2008	127,4	127,2	127,1	127,5	127,8	128,1	128,4	128,3	128,6	110,5	110,8	110,6	123,5
2009	89,0	89,7	90,5	91,1	92,0	93,7	95,7	97,6	99,3	100,6	101,4	102,3	95,2
2010	103,9	106,2	109,2	112,3	115,3	117,8	119,5	120,9	122,5	124,1	125,6	127,6	117,1
2011	129,8	131,1	131,4	131,5	131,1	130,4	130,2	130,4	130,6				

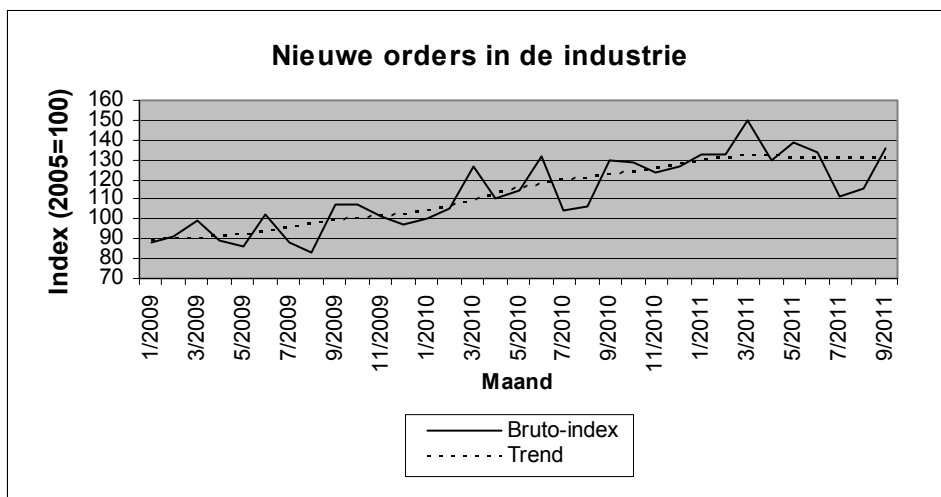

Vanaf september 2011 worden de indexen berekend in nace rev.2. De indexen van 2000 tot 2011 werden herberekend naar nace rev.2, waardoor er lichte wijzigingen kunnen zijn tegenover de indexen gebaseerd op nace rev.1.

Bezoek onze website <http://statbel.fgov.be> voor meer informatie over:

Nieuwe orders : http://statbel.fgov.be/nl/statistieken/cijfers/economie/indicatoren/nieuwe_orders/index.jsp

Prodcomenquête: <http://statbel.fgov.be/nl/statistieken/gegevensinzameling/enquetes/prodcom/index.jsp>

Overzicht conjunctuurindicatoren: <http://statbel.fgov.be/nl/statistieken/cijfers/economie/indicatoren/index.jsp>

¹Trend: resultaat na uitschakeling van seizoen- en toevallige schommelingen

Industrie en bouwnijverheid

Industrie

PRODCOM – Inleiding per activiteit

Inleiding

1 januari 1994 betekent een keerpunt in de opstelling van maandstatistieken van de industriële productie. Tot 1993 bestond voor de meeste sectoren een specifieke maandstatistiek. De gebruikte goederennomenclatuur was een empirisch ontworpen productenlijst per bedrijfstak.

Sinds het tot stand komen van de interne markt op 1 januari '93 is de behoefte aan internationaal vergelijkbare resultaten toegenomen. Men wil de gegevens over productie kunnen koppelen aan die over de buitenlandse handel. Dit leidde tot de PRODCOM-enquête.

De meeste industriële ondernemingen met 20 of meer personeelsleden of met een jaaromzet van 3.500.000 EUR, en sommige andere ondernemingen met een industriële nevenactiviteit waar tenminste 20 personen werken, zijn onderworpen aan Prodcom, vanaf januari 2008.

Om uiteenlopende redenen worden de statistieken van enkele sectoren (energie, recuperatie, waterdistributie, slachthuizen, zuivel, ijzer en staal) nog ingezameld volgens het oude systeem.

De nieuwe nomenclatuur voor de productiestatistieken, de Prodcom-lijst, bevat ongeveer 5.700 industriële producten, hoofdzakelijk goederen, maar ook een aantal industriële diensten. Elke rubriek van de Prodcom-lijst wordt aangeduid door een code van acht cijfers. De eerste vier cijfers komen overeen met een klasse van de NACE-rev. 2. Aldus wordt een overeenstemming gerealiseerd tussen producten en activiteiten. Bovendien bestaan de rubrieken van de Prodcom-lijst uit artikelen of groepen artikelen van de gecombineerde nomenclatuur.

Er wordt geënquêteerd op het niveau van de lokale eenheid. Indien in één lokale eenheid meerdere activiteiten worden uitgeoefend, vult men één aangifte in per activiteit, t.t.z. per afdeling (2 cijfers) van de NACE-rev. 2. Naast gegevens betreffende de waarde van de productie volgens de hoofdactiviteit (hoeveelheid en waarde van de leveringen), zijn er ook gegevens betreffende tewerkstelling en arbeidsvolume.

In deze tabel is de waarde van de productie van een vestiging gerangschikt in één code op vier cijfers van de NACE-rev.2. Deze code duidt de hoofdactiviteit van de vestiging aan.

Ter verduidelijking volgt een voorbeeld:

Gegeven een vestiging X die twee producten A (code 17.20.31.59) en B (code 17.30.30.30) produceert met als respectievelijke waarde 60.000 EUR en 40.000 EUR. Deze producten behoren tot twee verschillende klassen van de NACE-rev.2 (d.w.z. de eerste vier cijfers van de Prodcom-code van A en B verschillen). Vestiging X krijgt als hoofdactiviteit de eerste vier cijfers van product A nl. 17.20 (met het grootste aandeel in de waarde van de productie van vestiging X).

In de tabel wordt de volledige waarde van de productie van vestiging X, 100.000 EUR, opgenomen in de activiteitscode 17.2 (drie cijfers).

De resultaten zijn nog voorlopig, omdat er nog steeds een kleine non-respons is.

De belangrijke verschillen die worden vastgesteld voor bepaalde sectoren tussen december van een bepaald jaar en januari van het volgend jaar, zijn gedeeltelijk te wijten aan de jaarlijkse bijwerking van het Prodcom-aangeversbestand.

PRODCOM - Leveringen per activiteit

Waarde van de industriële productie (1) volgens de hoofdactiviteit van de vestiging (voorlopige cijfers in 1.000 €)

NACE Code	Activiteit	2010	2011		
			Juli	Augustus	September
08	Overige winning van delfstoffen	588.708	40.182	56.671	59.145
08.1	Winning van steen, zand en klei	525.364	36.209	52.543	54.331
08.9	Winning van delfstoffen, n.e.g.	63.345	3.974	4.128	4.815
1D	Vervaardiging van voedingsmiddelen en dranken (1D=10 m.u.v. slachterijen en melkerijen)	19.682.224	1.631.898	1.842.423	1.922.764
10.B	Productie en verwerking van vlees en vleesproducten (10B= 10.1 m.u.v. slachterijen)	4.149.247	325.711	364.909	367.771
10.2	Verwerking en conservering van vis en van schaal- en weekdieren	442.340	35.675	35.125	36.816
10.3	Verwerking en conservering van groenten en fruit	2.837.888	232.766	252.732	264.691
10.4	Vervaardiging van plantaardige en dierlijke oliën en vetten	1.602.274	149.559	191.501	183.357
10.C	Consumptie-ijs (10.C = 10.52)	247.698	25.677	19.693	13.460
10.6	Vervaardiging van maalderijproducten, zetmeel en zetmeelproducten	1.556.382	147.364	162.505	164.280
10.7	Vervaardiging van bakkerijproducten en deegwaren	2.132.158	180.596	190.062	199.748
10.8	Vervaardiging van andere voedingsmiddelen	4.665.462	346.581	419.798	494.807
10.9	Vervaardiging van diervoeders	2.048.773	187.970	206.098	197.833
11	Vervaardiging van dranken	3.284.005	287.966	294.362	319.005
12	Vervaardiging van tabaksproducten	430.268	38.004	35.016	43.178
13	Vervaardiging van textiel	3.396.244	263.887	206.379	304.441
13.1	Bewerken en spinnen van textielvezels	136.265	9.953	7.730	11.388
13.2	Weven van textiel	664.656	48.552	33.958	58.949
13.3	Textielveredeling	68.638	3.802	4.571	5.389
13.9	Vervaardiging van andere textielproducten	2.526.685	201.581	160.120	228.715
14	Vervaardiging van kleding	110.718	8.734	11.596	10.423
14.1	Vervaardiging van kleding, exclusief bontkleding	103.252	7.960	10.746	9.717

(1) Leveringen m.i.v. de industriële behandelingen en diensten en aan het buitenland geleverd maakloonwerk.

PRODCOM - Leveringen per activiteit

Waarde van de industriële productie (1) volgens de hoofdactiviteit van de vestiging (voorlopige cijfers in 1.000 €) - vervolg

NACE Code	Activiteit	2010	2011		
			Juli	Augustus	September
14.3	Vervaardiging van gebreide en gehaakte kleding	7.466	774	851	706
15	Vervaardiging van leer en van producten van leer	73.322	4.758	7.276	6.591
15.1	Looien en bewerken van leer; vervaardiging van koffers, tassen, zadel- en tuigmakerswerk; bereiden en ...	55.870	3.651	5.821	4.890
15.2	Vervaardiging van schoeisel	17.452	1.108	1.454	1.702
16	Houtindustrie en vervaardiging van artikelen van hout en van kurk, exclusief meubelen; vervaardiging van ...	2.126.016	162.890	170.249	207.980
16.1	Zagen en schaven van hout	286.187	25.158	22.744	32.168
16.2	Vervaardiging van artikelen van hout, kurk, riet of vlechtwerk	1.839.829	137.731	147.506	175.813
17	Vervaardiging van papier en papierwaren	3.540.185	280.005	303.971	343.558
17.1	Vervaardiging van pulp, papier en karton	1.449.160	114.218	119.145	141.386
17.2	Vervaardiging van artikelen van papier of karton	2.091.025	165.787	184.826	202.172
18	Drukkerijen, reproductie van opgenomen media	1.838.920	109.087	136.787	169.490
18.A	Drukkerijen, reproductie van opgenomen media (18.A = 18.1+18.2)	1.838.920	109.087	136.787	169.490
20	Vervaardiging van chemische producten	29.721.999	2.563.609	2.574.904	2.604.934
20.1	Vervaardiging van chemische basisproducten, kunstmeststoffen en stikstofverbindingen en van ...	24.551.861	2.129.421	2.133.890	2.123.024
20.A	Vervaardiging van chemische producten (20.A = 20.2 + 20.5)	2.737.899	233.069	242.622	257.105
20.3	Vervaardiging van verf, vernis e.d., drukinkt en mastiek	833.327	67.016	68.385	78.000
20.4	Vervaardiging van zeep, wasmiddelen, poets- en reinigingsmiddelen, parfums en toiletartikelen	1.130.637	93.907	94.660	96.386
20.6	Vervaardiging van synthetische en kunstmatige vezels	468.276	40.197	35.347	50.419
21	Vervaardiging van farmaceutische grondstoffen en producten	6.818.630	604.735	756.617	665.320
21.1	Vervaardiging van farmaceutische grondstoffen	148.089	6.603	5.198	8.939
21.2	Vervaardiging van farmaceutische producten	6.670.541	598.133	751.419	656.381
22	Vervaardiging van producten van rubber of kunststof	5.201.913	404.599	416.058	506.996

(1) Leveringen m.i.v. de industriële behandelingen en diensten en aan het buitenland geleverd maakloonwerk.

PRODCOM - Leveringen per activiteit

Waarde van de industriële productie (1) volgens de hoofdactiviteit van de vestiging (voorlopige cijfers in 1.000 €) - vervolg

NACE Code	Activiteit	2010	2011		
			Juli	Augustus	September
22.1	Vervaardiging van producten van rubber	410.807	32.959	30.813	41.527
22.2	Vervaardiging van producten van kunststof	4.791.105	371.641	385.245	465.469
23	Vervaardiging van andere niet-metaalhoudende minerale producten	5.161.980	343.261	438.467	535.789
23.1	Vervaardiging van glas en glaswerk	1.333.600	91.082	93.027	124.338
23.B	Vervaardiging van andere (23.B = 23.2 + 23.4) niet-metaalhoudende minerale producten	101.141	7.896	8.987	11.893
23.3	Vervaardiging van producten voor de bouw, van klei	348.837	21.732	34.162	36.883
23.5	Vervaardiging van cement, kalk en gips	927.710	63.300	78.035	84.712
23.6	Vervaardiging van artikelen van beton, cement en gips	1.916.617	121.050	168.401	211.428
23.7	Houwen, bewerken en afwerken van natuursteen	120.717	6.147	9.665	12.202
23.9	Vervaardiging van andere schuurmiddelen en niet-metaalhoudende minerale producten n.e.g.	413.358	32.055	46.189	54.333
24	Vervaardiging van metalen in primaire vorm	16.961.142	1.574.644	1.484.679	1.825.383
24.1	Vervaardiging van ijzer en staal en van ferrolegeringen	9.014.605	780.718	656.411	843.461
24.2	Vervaardiging van buizen, pijpen, holle profielen en fittings daarvoor, van staal	173.218	12.635	12.338	15.820
24.3	Vervaardiging van andere producten van de eerste verwerking van staal	1.108.356	94.426	83.590	111.263
24.4	Productie van edele metalen en van andere non-ferrometalen	6.495.194	676.322	717.999	834.116
24.5	Gieterij van metalen	169.769	10.542	14.342	20.722
25	Vervaardiging van producten van metaal, exclusief machines en apparaten	6.252.177	447.363	510.536	622.170
25.1	Vervaardiging van metalen constructiewerken	2.393.709	169.034	217.919	243.638
25.2	Vervaardiging van tanks, reservoirs en bergingsmiddelen, van metaal	572.514	32.716	39.836	52.052
25.5	Smeden, persen, stampen en profielwalsen van metaal; poedermetallurgie	192.126	13.906	18.297	20.330
25.6	Oppervlaktebehandeling van metalen; verspanend bewerken van metalen	905.467	66.971	79.863	94.448
25.7	Vervaardiging van scharen, messen, bestekken, gereedschap en ijzerwaren	305.541	22.688	23.753	28.986

(1) Leveringen m.i.v. de industriële behandelingen en diensten en aan het buitenland geleverd maakloonwerk.

PRODCOM - Leveringen per activiteit

Waarde van de industriële productie (1) volgens de hoofdactiviteit van de vestiging (voorlopige cijfers in 1.000 €) - vervolg

NACE Code	Activiteit	2010	2011		
			Juli	Augustus	September
25.9	Vervaardiging van andere producten van metaal	1.555.789	124.110	116.088	155.619
26	Vervaardiging van informaticaproducten en van elektronische en optische producten	2.375.454	170.343	179.550	228.542
26.1	Vervaardiging van elektronische onderdelen en printplaten	578.228	32.215	38.969	45.841
26.2	Vervaardiging van computers en randapparatuur	150.951	6.409	5.513	10.128
26.3	Vervaardiging van communicatieapparatuur	217.668	9.250	10.579	16.545
26.4	Vervaardiging van consumentenelektronica	700.012	59.326	60.058	75.977
26.5	Vervaardiging van meet-, controle- en navigatie-instrumenten en -apparatuur; vervaardiging van uurwerken	667.333	61.352	56.929	74.570
26.A	Vervaardiging van informaticaproducten en van elektronische en optische (26.A = 26.6 + 26.7) producten	61.262	1.791	7.501	5.480
27	Vervaardiging van elektrische apparatuur	3.472.287	234.062	266.296	353.047
27.1	Vervaardiging van elektromotoren, van elektrische generatoren en transformatoren en van schakel- en	626.897	37.485	50.750	57.720
27.2	Vervaardiging van batterijen en accumulatoren	188.497	12.572	15.681	17.975
27.3	Vervaardiging van kabels en van schakelaars, stekkers, stopcontacten e.d.	940.440	64.941	85.888	107.662
27.4	Vervaardiging van elektrische verlichtingsbenodigdheden	659.342	47.129	40.714	57.284
27.5	Vervaardiging van huishoudapparaten	279.709	16.608	17.039	29.012
27.9	Vervaardiging van andere elektrische apparatuur	777.401	55.328	56.224	83.394
28	Vervaardiging van machines, apparaten en werktuigen, n.e.g.	6.779.322	565.054	567.677	681.988
28.1	Vervaardiging van machines en apparaten voor algemeen gebruik	2.412.407	181.996	207.732	230.933
28.2	Vervaardiging van andere machines en apparaten voor algemeen gebruik	1.956.913	181.233	171.653	223.821
28.3	Vervaardiging van machines en werktuigen voor de landbouw en de bosbouw	694.063	78.760	42.646	59.822
28.4	Vervaardiging van niet-verspanende machines voor de metaalbewerking en van gereedschapswerktuigen	224.654	17.972	18.604	21.668
28.9	Vervaardiging van andere machines, apparaten en werktuigen voor specifieke doeleinden	1.491.285	105.093	127.041	145.744
29	Vervaardiging van auto's, aanhangwagens en opleggers	14.550.929	940.313	1.004.758	1.729.721

(1) Leveringen m.i.v. de industriële behandelingen en diensten en aan het buitenland geleverd maakloonwerk.

PRODCOM - Leveringen per activiteit

Waarde van de industriële productie (1) volgens de hoofdactiviteit van de vestiging (voorlopige cijfers in 1.000 €) - vervolg en einde

NACE Code	Activiteit	2010	2011		
			Juli	Augustus	September
29.1	Vervaardiging van auto's	10.359.382	615.639	693.011	1.238.686
29.2	Vervaardiging van carrosserieën voor auto's; vervaardiging van aanhangwagens en opleggers	1.018.499	97.259	94.092	129.583
29.3	Vervaardiging van delen en toebehoren voor auto's	3.173.048	227.414	217.654	361.452
30	Vervaardiging van andere transportmiddelen	1.159.156	78.987	92.145	110.278
30.A	Vervaardiging van andere transportmiddel en (30.A = 30.1 + 30.2)	229.072	13.216	11.933	13.536
30.3	Vervaardiging van lucht- en ruimtevaartuigen en van toestellen in verband daarmee	833.912	58.805	73.482	88.791
30.9	Vervaardiging van transportmiddelen, n.e.g.	96.172	6.967	6.729	7.951
31	Vervaardiging van meubelen	1.456.200	86.556	108.158	139.163
32	Overige industrie	743.684	57.783	58.883	73.181
32.1	Bewerken van edelstenen en vervaardiging van sieraden en dergelijke artikelen	185.922	20.722	15.621	21.539
32.3	Vervaardiging van sportartikelen	17.022	1.788	1.271	965
32.4	Vervaardiging van spellen en speelgoed	87.989	6.286	7.700	9.108
32.5	Vervaardiging van medische en tandheelkundige instrumenten en benodigdheden	345.368	22.176	26.913	32.749
32.9	Industrie, n.e.g.	107.382	6.810	7.377	8.820
33	Reparatie en installatie van machines en apparaten	3.921.061	298.311	305.150	351.844
33.1	Reparatie van producten van metaal, machines en apparaten	2.212.773	168.086	185.053	223.356
33.2	Installatie van industriële machines, toestellen en werktuigen	1.708.288	130.226	120.097	128.487
	Totaal	139.646.544	11.197.031	11.828.608	13.814.933

(1) Leveringen m.i.v. de industriële behandelingen en diensten en aan het buitenland geleverd maakloonwerk.

PRODCOM - Bestellingen

Waarde van de bestellingen voor bepaalde bedrijfstakken volgens

NACE code	Activiteit	Bestelling	2010		2010	2011		
			November	December		Januari	Februari	Maart
1F	Vervaardiging van textiel (1F= 13 behalve textielveredeling)	Totaal	271.385	230.904	3.202.716	261.055	284.044	311.617
		Waarvan voor het buitenland	218.707	186.402	2.597.421	215.465	236.451	256.804
14	Vervaardiging van kleding	Totaal	9.348	10.666	153.613	12.744	15.947	15.164
		Waarvan voor het buitenland	4.849	5.218	77.149	5.632	7.451	8.275
17	Vervaardiging van papier en papierwaren	Totaal	267.672	282.386	3.347.408	297.975	294.537	326.495
		Waarvan voor het buitenland	157.312	169.076	2.012.244	178.600	173.971	191.053
20	Vervaardiging van chemische producten	Totaal	2.517.215	2.457.895	29.893.644	2.604.710	2.685.716	3.031.866
		Waarvan voor het buitenland	2.035.987	1.872.499	23.756.720	2.116.987	2.118.456	2.378.048
21	Vervaardiging van farmaceutische grondstoffen en producten	Totaal	547.706	682.131	7.013.489	574.364	639.001	759.452
		Waarvan voor het buitenland	523.335	649.094	6.656.764	547.159	606.858	724.201
24	Vervaardiging van metalen in primaire vorm	Totaal	1.565.413	1.616.138	16.106.202	2.110.083	1.488.427	1.583.839
		Waarvan voor het buitenland	1.343.095	1.398.309	13.499.895	1.291.753	1.242.836	1.328.951
2E	Vervaardiging van produkten van metaal (2E=25 m.u.v.oppervlaktebehandeling en en bekleding van metaal)	Totaal	519.560	408.418	5.258.986	503.669	473.300	518.599
		Waarvan voor het buitenland	310.064	202.313	2.694.500	233.015	233.676	244.992
26	Vervaardiging van informaticaproducten en van elektronische en optische producten	Totaal	171.829	216.745	2.368.024	157.166	184.574	205.978
		Waarvan voor het buitenland	141.449	159.793	1.903.793	130.623	146.171	174.323
27	Vervaardiging van elektrische apparatuur	Totaal	275.294	307.550	3.377.275	316.917	292.979	482.813
		Waarvan voor het buitenland	175.540	221.000	2.223.791	226.671	177.498	334.696
28	Vervaardiging van machines, apparaten en werktuigen, n.e.g.	Totaal	613.226	784.875	7.163.204	751.759	725.626	830.706
		Waarvan voor het buitenland	527.359	674.045	6.137.073	666.239	634.899	731.122
29	Vervaardiging van auto's, aanhangwagens en opleggers	Totaal	1.440.370	1.501.855	14.710.592	1.424.774	1.461.197	1.698.774
		Waarvan voor het buitenland	1.194.161	1.243.267	12.130.263	1.216.029	1.205.015	1.387.107
30	Vervaardiging van andere transportmiddelen	Totaal	133.067	129.143	1.313.944	58.049	68.575	180.777
		Waarvan voor het buitenland	122.098	121.448	..	48.733	58.582	167.470
33	Reparatie en installatie van machines en apparaten	Totaal	313.489	430.610	4.152.073	250.482	284.344	372.709
		Waarvan voor het buitenland	111.207	125.392	1.479.041	62.646	61.739	142.964

PRODCOM - Bestellingen

de hoofdactiviteit van de vestiging (voorlopige cijfers in 1.000 €)

April	Mei	Juni	Juli	Augustus	September	NACE code
263.594	274.803	264.119	233.488	218.233	291.644	1F
214.851	220.567	216.354	193.642	180.439	240.133	
11.488	12.415	12.085	12.804	14.815	14.527	14
5.322	6.117	6.047	6.886	6.405	8.177	
294.235	310.891	294.080	272.742	287.678	297.054	17
169.269	182.797	179.217	170.709	171.541	177.590	
2.735.843	2.917.385	2.763.229	2.611.656	2.639.526	2.640.786	20
2.121.358	2.268.967	2.144.159	2.027.709	2.025.763	2.048.306	
628.892	605.384	665.476	606.417	610.861	674.058	21
599.050	570.254	629.079	584.154	580.115	635.355	
1.524.618	1.727.432	1.445.305	1.327.620	1.402.217	1.737.691	24
1.293.610	1.510.218	1.238.844	1.178.596	1.233.939	1.539.656	
483.190	513.075	527.977	373.075	520.727	479.648	2E
253.459	232.875	273.212	205.821	288.363	223.518	
173.203	192.880	174.247	161.753	156.313	205.023	26
140.148	156.740	141.091	133.984	126.067	163.143	
294.993	276.138	311.940	253.251	249.316	314.181	27
194.275	166.586	198.348	180.924	146.159	208.214	
662.511	695.900	687.677	587.640	613.157	613.058	28
568.852	600.450	599.308	517.258	532.857	518.832	
1.286.393	1.595.046	1.420.655	965.166	1.090.362	1.700.912	29
1.052.784	1.293.254	1.181.727	797.658	940.056	1.446.386	
95.592	82.759	249.019	92.835	108.261	85.777	30
79.753	71.106	238.863	85.189	99.788	76.544	
279.302	275.445	338.963	245.806	281.259	290.608	33
69.517	69.266	120.179	65.931	82.866	75.167	

NIET-PRODCOM - Waterdistributie

Waterdistributie in volume en aantal aansluitingen

	Volume opgevangen grondwater	Volume oppervlaktewater behandeld met het oog op de verdeling	Volume water ontvangen van andere maatschappijen	Totaal	Volume water afgestaan aan andere maatschappijen	Verlies	Volume beschikbaar voor de verdeling	Aantal gebruikte aansluitingen
	1.000 m ³	1.000 m ³	1.000 m ³	1.000 m ³	1.000 m ³	1.000 m ³	1.000 m ³	x 1.000
1993	41.771	18.514	15.740	76.025	12.965	7.635	55.425	3.311
1994	42.066	17.808	15.217	75.091	12.257	7.898	54.935	3.205
1995	42.663	17.884	15.446	75.993	12.379	8.327	55.287	3.409
1996	40.568	19.328	18.886	78.783	12.679	7.520	58.584	3.547
1997	40.978	22.307	25.504	88.789	15.920	7.497	65.371	3.868
1998	40.285	21.595	24.635	86.515	19.476	7.242	59.797	3.971
1999	41.175	20.923	24.376	86.473	18.965	7.383	60.125	3.991
2000	41.456	20.623	24.196	86.275	18.815	7.278	60.182	4.034
2001	41.866	20.506	22.095	84.467	16.271	7.519	60.676	4.086
2002	40.367	20.680	20.633	81.679	14.743	7.321	59.615	4.123
2003	42.061	20.835	21.197	84.093	15.035	7.532	61.526	4.154
2004	40.514	21.197	20.423	82.134	14.372	7.589	60.172	4.168
2005	39.675	21.726	20.421	81.822	14.234	7.593	59.995	4.232
2006	39.338	22.422	19.849	81.609	14.328	7.930	59.351	4.291
2007	39.545	21.153	18.744	79.441	12.803	7.763	58.875	4.326
2008	39.329	20.342	18.471	78.143	12.667	7.747	57.728	4.401
2009	40.173	20.751	18.621	79.545	12.869	8.353	58.323	4.474
2010	39.913	21.370	18.685	79.968	12.654	8.895	58.418	4.530
2010 Januari	41.048	21.892	19.268	82.207	13.021	9.451	59.735	4.514
Februari	37.015	20.508	17.255	74.779	11.598	7.666	55.515	4.514
Maart	44.102	21.115	18.477	83.694	12.256	8.583	62.856	4.520
April	40.948	21.667	19.187	81.802	13.305	8.613	59.884	4.522
Mei	40.137	21.290	18.355	79.781	12.569	9.200	58.013	4.524
Juni	41.564	23.509	20.225	85.299	14.292	8.580	62.427	4.527
Juli	40.634	21.114	19.433	81.181	12.969	10.875	57.337	4.534
Augustus	38.297	21.226	17.462	76.985	11.857	8.561	56.568	4.537
September	37.435	20.722	17.903	76.060	11.621	7.922	56.517	4.536
Oktober	38.881	20.130	17.906	76.917	12.297	9.553	55.068	4.543
November	38.616	21.559	19.200	79.374	12.917	8.251	58.207	4.542
December	40.278	21.702	19.552	81.531	13.151	9.488	58.892	4.546
2011 Januari	39.457	21.669	18.513	79.638	12.537	9.281	57.820	4.586
Februari	37.381	19.209	17.088	73.678	11.290	7.777	54.611	4.592
Maart	39.890	22.503	19.184	81.577	12.610	8.489	60.479	4.597
April	39.370	21.318	18.266	78.953	12.623	8.676	57.654	4.598
Mei	41.293	22.259	19.075	82.627	13.543	8.995	60.089	4.604
Juni	39.959	22.683	19.284	81.925	13.523	7.923	60.479	4.605
Juli	36.974	20.282	16.761	74.018	11.777	7.734	54.507	4.613
Augustus	37.234	20.193	16.974	74.402	12.048	7.664	54.690	4.612
September	38.141	20.644	17.388	76.174	12.125	7.819	56.230	4.621

Jaarlijks cijfer is het maandelijks gemiddelde

Statistische domeinen

- Algemeen
- Grondgebied en leefmilieu
- Bevolking
- Samenleving
- Economie en financiën
- Landbouw en aanverwante activiteiten
- Industrie
- Diensten, handel en vervoer

Algemene Directie Statistiek en Economische Informatie
FOD Economie
B-1000 Brussel
tel. 02/277.55.03
fax 02/277.55.19

ISSN 0771 - 0410

<http://statbel.fgov.be> - <http://www.economie.fgov.be>
info@economie.fgov.be

I. ECONOMIE EN FINANCIEN

Conjunctuurindicatoren

Kalender voor het uitbrengen van de indicatoren	5
Werknemersindexen en werkzame personen (nace rev.2) (basis 2005 = 100) - 3 ^{de} trimester 2011	6
Omzetindexen (PRODCOM) - September 2011	8
Indexcijfers van de consumptieprijzen - November 2011	10

II. DIENSTEN, HANDEL EN VERVOER

Binnenlandse handel

Omzet van de grote distributieondernemingen (basis 1995 = 100) - Augustus 2011	14
--	----

In deze publicatie vindt u **de recentste statistieken** van de volgende domeinen: leefmilieu, bevolking, samenleving, economie en financiën, landbouw, industrie, diensten, handel en vervoer.

Daarnaast biedt onze website <http://statbel.fgov.be> een selectie van statistieken, die dagelijks worden bijgewerkt.

Publicaties bestelt u door storting op postrekening nr. 679-2005886-23 van de Algemene Directie Statistiek en Economische Informatie

Voor meer informatie :
Algemene directie Statistiek
en Economische Informatie
Vooruitgangstraat, 50 - 1210 Brussel
Tel. : 02/277.55.03 - Fax: 02/277.55.19

LUIK

Bd de la Sauvenière, 73-75 - 4000 Liège
Tel: 02/277.55.78
Fax: 04/222.49.94

GENT

Gaston Crommenlaan, 6 bus 0901 - 9050 Gent
Tel: 02/277.86.96
Fax: 02/277.54.06

CHARLEROI

Tour Biarent, Bd Audent 14/5 - 6000 Charleroi
Tel: 02/277.80.37
Fax: 02/277.57.03

ANTWERPEN

Italiëlei 124, Bus 85 -2000 Antwerpen
Tel: 03/229.07.00
Fax: 03/233.28.30

CONVENTIONELE TEKENS

Gegevens ontbreken	..
0 of minder dan de helft van de gebruikte eenheid	-
Voorlopige cijfers	(*)
De komma wordt gebruikt om de eenheden te scheiden van de decimalen	

Verantwoordelijke uitgever : A. Versonnen

Auteursrecht voorbehouden

Het reproduceren van de inhoud van deze publicatie is niet toegestaan, noch geheel, noch gedeeltelijk, noch in de oorspronkelijke, noch in bewerkte vorm, tenzij met schriftelijke machtiging vanwege de Algemene Directie Statistiek en Economische Informatie.

Het gebruiken van de inhoud van deze publicatie als toelichting of bewijsvoering in een artikel, een boekbespreking of een boek is toegestaan, mits duidelijke en nauwkeurige bronvermelding.

Economie en financiën
Conjunctuurindicatoren

Kalender voor het uitbrengen van de indicatoren

De indicatoren zijn beschikbaar op de aangeduide dag om 0 uur op onze website <http://statbel.fgov.be>

Beschikbaar vanaf	Indicator	Referentieperiode	Frequentie
December 2011			
21	Faillissementsstatistieken	augustus 2011	maandelijks
21	Faillissementsstatistieken	september 2011	maandelijks
21	Faillissementsstatistieken	oktober 2011	maandelijks
21	Kleinhandelsindexen	september 2011	maandelijks
21	Faillissementsstatistieken	november 2011	maandelijks
21	Kleinhandelsindexen	oktober 2011	maandelijks
22	Afzetprijnsindexen	november 2011	maandelijks
23	Productie-indexen	oktober 2011	maandelijks
Januari 2012			
4	Indexen van de nieuwe orders	oktober 2011	maandelijks

Deze kalender kan op aanvraag ook afzonderlijk verkregen worden.
(Tel. 02/277.55.04 - Fax. 02/277.55.19)

Conjunctuurindicatoren – Persbericht

Werknemers & werkzame personen (nace rev.2) 3^{de} trimester 2011 ¹

De bruto index van het **aantal werknemers in de industrie zonder de bouwnijverheid** bedroeg 92,6 (2005=100) in het derde trimester 2011 in België. Dit is een stijging van 0,3% ten opzichte van het tweede trimester 2011 en een stijging van 0,1% ten opzichte van het derde trimester 2010.

De bruto index van het **aantal werknemers in de bouwnijverheid** bedroeg 116,5 (2005=100) in het derde trimester 2011 in België. Dit is een stijging van 1,0% ten opzichte van het tweede trimester 2011 en een stijging van 2,8% ten opzichte van het derde trimester 2010.

De bruto index van het **aantal werknemers in de kleinhandel** bedroeg 109,0 (2005=100) in het derde trimester 2011 in België. Dit is een stijging van 0,2% ten opzichte van het tweede trimester 2011 en een stijging van 3,2% ten opzichte van het derde trimester 2010.

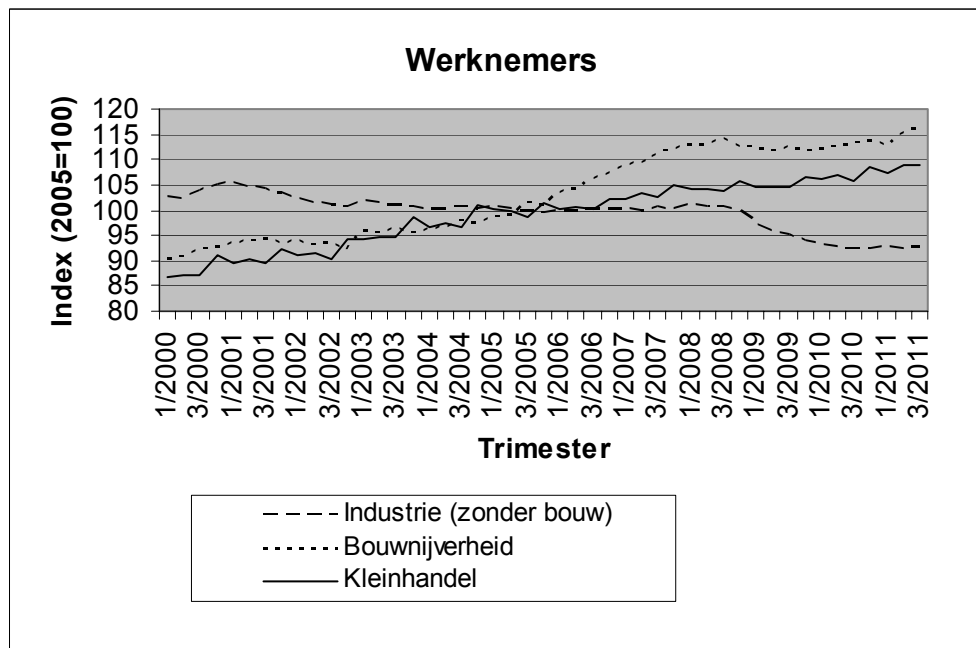

¹ Cijfers voor het derde trimester 2011 zijn voorlopig

Conjunctuurindicatoren – Persbericht

De bruto index van het **aantal werkzame personen in de industrie zonder de bouwnijverheid** bedroeg 92,7 (2005=100) in het derde trimester 2011 in België. Dit is een stijging van 0,3% ten opzichte van het tweede trimester 2011 en een status-quo (+ 0,0%) ten opzichte van het derde trimester 2010.

De bruto index van het **aantal werkzame personen in de bouwnijverheid** bedroeg 120,0 (2005=100) in het derde trimester 2011 in België. Dit is een stijging van 1,0% ten opzichte van het tweede trimester 2011 en een stijging van 3,2% ten opzichte van het derde trimester 2010.

De bruto index van het **aantal werkzame personen in de kleinhandel** bedroeg 103,6 (2005=100) in het derde trimester 2011 in België. Dit is een daling van 0,1% ten opzichte van het tweede trimester 2011 en een stijging van 1,3% ten opzichte van het derde trimester 2010.

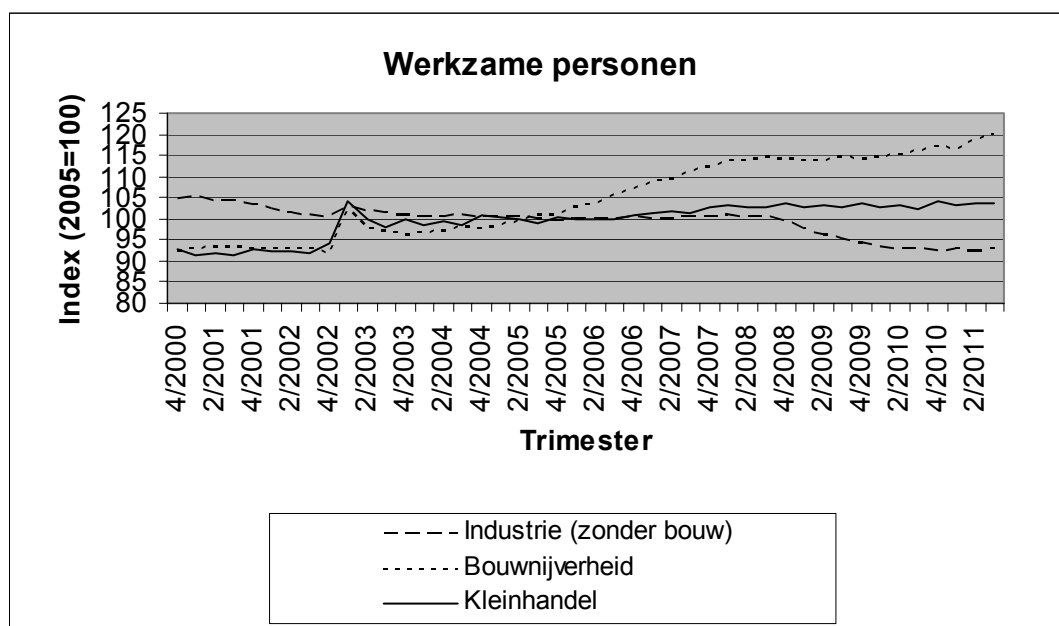

N.B.: De index van het aantal werknemers is gebaseerd op RSZ- cijfers. De index van het aantal werkzame personen is gebaseerd op RSZ- en RSVZ- cijfers (RSVZ omvat zelfstandigen en help(st)ers niet onderworpen aan de RSZ).

Vanaf 2009 worden de indexen berekend in nace rev.2. De indexen van 2000 tot 2008 werden herberekend naar nace rev.2, waardoor er lichte wijzigingen kunnen zijn tegenover de indexen gebaseerd op nace rev.1.

Bezoek onze website <http://statbel.fgov.be> voor meer informatie over:

Nace rev.2 (en nace rev.1): <http://statbel.fgov.be/nl/statistieken/gegevensinzameling/nomenclaturen/nacebel/index.jsp>

Werknemers en werkzame personen:

<http://statbel.fgov.be/nl/statistieken/cijfers/economie/indicatoren/werknemers/index.jsp>

Overzicht conjunctuurindicatoren: <http://statbel.fgov.be/nl/statistieken/cijfers/economie/indicatoren/index.jsp>

Conjunctuurindicatoren – persbericht

Omzetindex van september 2011

De trend¹ van de omzet van de winning van delfstoffen en de industrie vertoont in september 2011 een daling van 0,3 % ten opzichte van augustus 2011 en een stijging van 12,0 % ten opzichte van september 2010.

De resultaten werden berekend op basis van de PRODCOM- enquête.

Bruto- indexen (2005=100)

	Jan	Feb	Maart	April	Mei	Juni	Juli	Aug	Sept	Okt	Nov	Dec	Jaargem.
2008	118,7	119,5	123,3	129,8	122,3	129,9	121,0	110,1	130,1	124,9	102,0	96,6	119,0
2009	86,7	88,3	97,8	92,7	89,2	102,4	89,3	113,3	111,4	113,8	99,6	97,6	98,5
2010	97,3	103,0	119,6	114,6	111,9	126,9	106,4	106,0	126,6	121,0	121,7	116,5	114,3
2011	118,8	125,1	147,4	129,2	140,1	134,4	117,5	121,2	140,5				

Trend (2005=100)

	Jan	Feb	Maart	April	Mei	Juni	Juli	Aug	Sept	Okt	Nov	Dec	Jaargem.
2008	123,0	123,7	124,5	124,7	123,1	123,1	124,8	123,4	118,7	112,6	106,2	100,2	119,0
2009	95,3	92,9	92,8	92,8	92,5	93,2	95,3	98,4	101,8	103,1	102,5	103,4	97,0
2010	105,9	107,6	109,6	111,8	113,6	115,6	115,8	115,2	115,9	117,8	120,2	122,6	114,3
2011	126,8	130,8	131,6	131,7	131,3	129,6	129,6	130,1	129,8				

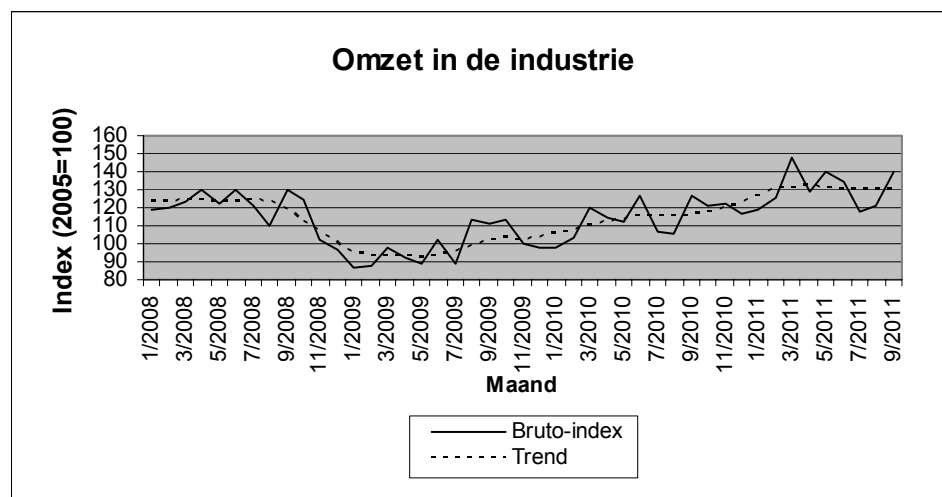

Vanaf augustus 2011 worden de indexen berekend in nace rev.2. De indexen van 2000 tot 2011 werden herberekend naar nace rev.2, waardoor er lichte wijzigingen kunnen zijn tegenover de indexen gebaseerd op nace rev.1.

Bezoek onze website <http://statbel.fgov.be> voor meer informatie over:

Omzet in de industrie : http://statbel.fgov.be/nl/statistieken/cijfers/economie/indicatoren/omzet_industrie/index.jsp

Prodcomenquête: <http://statbel.fgov.be/nl/statistieken/gegevensinzameling/enquetes/prodcom/index.jsp>

Overzicht conjunctuurindicatoren: <http://statbel.fgov.be/nl/statistieken/cijfers/economie/indicatoren/index.jsp>

¹ Trend: resultaat na uitschakeling van seizoen- en toevallige schommelingen

Conjunctuurindicatoren

INDEXCIJFERS VAN DE CONSUMTIEPRIJZEN

	Algemeen indexcijfer			Gezondheidsindex		Voeding- middelen (1)	Niet- voeding- middelen	Diensten	Huur
	Base								
	2004=100	1996=100	1988=100	2004=100	1996=100				
	Basis: 1981 = 100								
1988	70,84	81,40	99,91	-	-	133,88	131,91	138,59	145,85
1989	73,03	83,93	103,01	-	-	138,07	136,37	142,14	151,24
1990	75,55	86,82	106,56	-	-	143,18	141,17	146,69	156,08
	Basis: 1988 = 100								
1991	77,98	89,62	109,99	-	-	108,88	110,20	110,46	109,49
1992	79,87	91,79	112,66	-	-	108,75	111,86	115,07	115,93
1993	82,07	94,32	115,76	-	-	107,89	115,20	119,45	122,05
1994	84,03	96,56	118,51	85,11	96,83	109,82	117,57	122,52	127,61
1995	85,26	97,98	120,25	86,44	98,34	111,15	118,52	124,99	131,29
1996	87,02	100,00	122,73	87,87	99,97	111,85	121,34	127,92	134,54
1997	88,43	101,63	124,73	89,03	101,29	114,31	123,16	129,81	136,80
	Basis : 1996 = 100								
1998	89,27	102,60	125,92	90,16	102,58	104,08	101,04	103,85	102,87
1999	90,27	103,75	127,33	91,02	103,54	104,29	102,30	105,48	104,34
2000	92,57	106,39	130,57	92,73	105,49	105,19	106,26	107,60	105,85
2001	94,86	109,02	133,80	95,27	108,38	109,64	108,08	110,24	107,87
2002	96,42	110,81	136,00	96,97	110,32	112,05	108,72	113,18	110,52
2003	97,95	112,57	138,16	98,38	111,92	114,33	110,01	115,16	112,97
2004	100,00	114,93	141,06	99,98	113,74	116,09	112,46	117,88	115,10
2005	102,79	118,13	144,98	102,15	116,21	118,33	116,51	120,65	117,39
	Basis : 2004 = 100								
2006	104,63	120,25	147,58	103,95	118,26	104,19	105,21	103,85	105,56
2007	106,53	122,44	150,27	105,79	120,35	107,96	106,28	105,82	107,44
2008	111,32	127,94	157,01	110,26	125,44	114,25	112,60	107,94	109,48
2009	111,26	127,87	156,93	110,90	126,18	115,46	109,54	111,02	111,68
2010	113,69	130,67	160,36	112,76	128,29	117,23	113,01	112,60	112,92

(1) Dranken inbegrepen.

Thematische directie economie - Tel: 02/ 277.51.11 - E-mail: ind@economie.fgov.be.

Bron: Thematische directie economie, FOD Economie, K.M.O., Middenstand en Energie.

Conjunctuurindicatoren

INDEXCIJFERS VAN DE CONSUMTIEPRIJZEN

	Algemeen indexcijfer			Gezondheidsindex		Voeding- middelen (1)	Niet- voeding- middelen	Diensten	Huur
	Base			2004=100	1996=100				
	2004=100	1996=100	1988=100						
Basis : 2004 = 100									
2009									
Januari	111,36	127,99	157,07	111,45	126,80	116,46	110,58	109,38	110,79
Februari	111,74	128,42	157,61	111,75	127,14	116,37	110,57	110,67	110,91
Maart	111,10	127,69	156,71	111,07	126,36	116,20	109,29	110,49	111,21
April	111,33	127,95	157,03	111,17	126,48	116,50	109,58	110,59	111,44
Mei	111,25	127,86	156,92	110,96	126,24	116,38	109,34	110,73	111,52
Juni	111,04	127,62	156,62	110,50	125,72	115,44	108,93	111,18	111,85
Juli	110,97	127,54	156,52	110,48	125,69	114,96	108,54	111,76	112,03
Augustus	111,31	127,93	157,00	110,66	125,90	114,48	109,61	111,66	111,90
September	111,02	127,60	156,59	110,46	125,67	114,30	109,10	111,53	112,15
Oktober	111,07	127,65	156,66	110,64	125,88	114,66	109,05	111,53	112,15
November	111,36	127,99	157,07	110,75	126,00	114,97	109,87	111,09	112,09
December	111,54	128,19	157,33	110,96	126,24	114,79	110,02	111,57	112,13
Basis : 2004 = 100									
2010									
Januari	112,05	128,78	158,05	111,36	126,69	116,16	110,86	111,12	112,45
Februari	112,52	129,32	158,71	111,90	127,31	116,52	111,14	111,98	112,50
Maart	112,94	129,80	159,30	112,11	127,55	117,14	112,01	111,66	112,72
April	113,33	130,25	159,85	112,34	127,81	117,27	112,71	111,85	112,72
Mei	113,78	130,77	160,49	112,72	128,24	117,58	113,37	112,17	112,83
Juli	113,82	130,81	160,54	112,86	128,40	117,08	112,80	113,41	112,98
Augustus	113,89	130,89	160,64	112,94	128,49	117,06	113,03	113,33	113,07
September	114,25	131,31	161,15	113,29	128,89	117,55	113,65	113,25	113,10
Oktober	114,41	131,49	161,38	113,46	129,08	117,61	113,92	113,36	113,16
November	114,55	131,65	161,57	113,55	129,19	117,74	114,24	113,24	113,20
December	115,00	132,17	162,21	113,84	129,52	117,87	115,26	113,16	113,30
Basis : 2004 = 100									
2011									
Januari	115,66	132,93	163,14	114,38	130,13	118,59	115,85	113,98	113,48
Februari	116,33	133,70	164,08	115,05	130,89	119,09	116,81	114,42	113,67
Maart	116,91	134,36	164,90	115,39	131,28	118,93	117,94	114,74	113,81
April	117,20	134,70	165,31	115,57	131,48	119,62	118,35	114,63	113,94
Mei	117,59	135,15	165,86	115,98	131,95	120,09	118,99	114,67	114,13
Juni	117,95	135,56	166,37	116,43	132,46	120,38	119,37	115,08	114,19
Juli	118,09	135,72	166,57	116,61	132,67	120,49	119,20	115,72	114,21
Augustus	117,99	135,61	166,42	116,49	132,53	120,02	119,26	115,61	114,21
September	118,31	135,97	166,88	116,73	132,80	120,17	120,10	115,30	114,35
Oktober	118,49	136,18	167,13	116,96	133,07	120,58	120,16	115,53	114,54
November	118,96	136,72	167,79	117,40	133,57	121,54	120,70	115,69	114,51

(1) Dranken inbegrepen.

Thematische directie economie - Tel: 02/ 277.51.11 - E-mail: ind@economie.fgov.be.

Bron: Thematische directie economie, FOD Economie, K.M.O., Middenstand en Energie.

Diensten, handel en vervoer

Binnenlandse handel

Binnenlandse handel

T2. Omzet van de grote distributieondernemingen:

Kettingindexcijfers weekbericht - Basisjaar 1995 = 100

T2.1 Grote distributieondernemingen

	Groot warenhuizen met verschillende afdelingen				
	Totaal	Voeding	Textiel- en kledingsartikelen, schoenen	Huishoudartikelen	Andere artikelen
2005	124	127	120	136	107
2006	124	128	124	139	96
2007	124	127	124	139	97
2008	116	116	114	120	112
2009	113	112	114	115	110
2010	102	100	116	105	96
2011					
Januari	106	92	176	116	82
Februari	84	88	80	86	75
Maart	92	94	92	95	83
April	99	98	119	96	87
Mei	93	93	96	95	85
Juni	93	94	87	95	91
Juli	107	93	176	105	93
Augustus	90	92	80	90	90

	Ondernemingen met bijhuizen					Supermarkten
	Totaal	Voeding	Textiel- en kledingsartikelen, schoenen	Huishoudartikelen	Andere artikelen	Totaal
2005	162	160	126	166	195	118
2006	174	170	133	172	226	119
2007	186	179	142	187	245	117
2008	195	193	145	185	249	117
2009	208	200	172	201	269	129
2010	224	213	216	164	284	144
2011						
Januari	223	196	274	181	259	137
Februari	184	179	164	122	241	132
Maart	218	210	224	125	263	142
April	235	221	266	122	283	164
Mei	224	213	230	134	279	148
Juni	219	211	206	129	288	150
Juli	241	206	298	180	314	151
Augustus	217	209	203	138	281	147

**T2. Omzet in de kleinhandel:
Kettingindexcijfers weekbericht - Basisjaar 1995 = 100**

T2.2 Andere handel, totaal van kleinhandelsondernemingen & nieuwe personenwagen

	Andere handel				
	Totaal	Voeding	Textiel- en kledingsartikelen, schoenen	Huishoud- artikelen	Andere artikelen
2005	120	114	109	118	129
2006	126	117	119	131	130
2007	131	115	148	138	130
2008	125	116	111	120	138
2009	138	120	158	144	133
2010	144	128	164	132	143
2011					
Januari	144	120	205	124	137
Februari	133	115	127	118	137
Maart	153	129	182	136	149
April	153	139	191	140	143
Mei	155	140	160	144	152
Juni	149	138	148	139	147
Juli	154	129	200	146	148
Augustus	140	130	139	130	137

	Totaal van kleinhandelsondernemingen						Nieuwe personenwagen	
	Waarde	Hoeveel- heid	Voeding	Textiel- en kledings- artikelen, schoenen	Huishoud- artikelen	Andere artikelen	Waarde	Hoeveel- heid
2005	138	121	137	128	142	146	171	130
2006	142	123	140	139	149	150		
2007	148	125	143	165	158	148		
2008	156	129	147	169	168	153		
2009	156	126	146	174	160	152		
2010	159	127	155	185	153	164		
2011								
Januari	157	124	145	228	150	145		
Februari	139	109	134	135	134	147		
Maart	160	126	152	196	152	165		
April	167	131	163	217	157	164		
Mei	162	127	156	184	159	180		
Juni	159	125	157	166	155	170		
Juli	169	133	153	230	175	180		
Augustus	153	120	153	153	151	156		

Statistische domeinen

- Algemeen
- Grondgebied en leefmilieu
- Bevolking
- Samenleving
- Economie en financiën
- Landbouw en aanverwante activiteiten
- Industrie
- Diensten, handel en vervoer

Algemene Directie Statistiek en Economische Informatie
FOD Economie
B-1000 Brussel
tel. 02/277.55.03
fax 02/277.55.19

ISSN 0771 - 0410

<http://statbel.fgov.be> - <http://www.economie.fgov.be>
info@economie.fgov.be