

**I. ECONOMIE EN FINANCIEN**

*Conjunctuurindicatoren*

Kalender voor het uitbrengen van de indicatoren .....	5
Indexcijfers van de consumptieprijzen - December 2008 .....	6

**II. INDUSTRIE EN BOUWNIJVERHEID**

*Industrie*

Maandstatistiek van de industrie (PRODCOM) - Oktober 2008 .....	9
Maandstatistiek van de industrie (NIET-PRODCOM) - November 2008 .....	13

**III. DIENSTEN, HANDEL EN VERVOER**

*Binnenlandse handel*

Omzet van de grote distributieondernemingen (basis 1995 = 100) - Oktober 2008 .....	22
---	----

In deze publicatie vindt u **de recentste statistieken** van de volgende domeinen: leefmilieu, bevolking, samenleving, economie en financiën, landbouw, industrie, diensten, handel en vervoer.

Daarnaast biedt onze website <http://statbel.fgov.be> een selectie van statistieken, die dagelijks worden bijgewerkt.

**Publicaties bestelt u door storting op postrekening nr. 679-2005886-23 van de Algemene Directie Statistiek en Economische Informatie**

**Voor meer informatie :**  
Algemene directie Statistiek  
en Economische Informatie  
Vooruitgangstraat, 50 - 1210 Brussel  
Tel. : 02/277.55.03 - Fax: 02/277.55.19

**LUIK**

Bd de la Sauvenière, 73-75 - 4000 Liège  
Tel: 02/277.55.78  
Fax: 04/222.49.94

**GENT**

Gaston Crommenlaan, 6 bus 0901 - 9050 Gent  
Tel: 02/277.86.96  
Fax: 02/277.54.06

**CHARLEROI**

Tour Biarent, Bd Audent 14/5 - 6000 Charleroi  
Tel: 02/277.80.37  
Fax: 02/277.57.03

**ANTWERPEN**

Italiëlei 124, Bus 85 -2000 Antwerpen  
Tel: 03/229.07.00  
Fax: 03/233.28.30

**CONVENTIONELE TEKENS**

Gegevens ontbreken	..
0 of minder dan de helft van de gebruikte eenheid	-
Voorlopige cijfers	(*)
De komma wordt gebruikt om de eenheden te scheiden van de decimalen	

**Verantwoordelijke uitgever : A. Versonnen**

**Auteursrecht voorbehouden**

Het reproduceren van de inhoud van deze publicatie is niet toegestaan, noch geheel, noch gedeeltelijk, noch in de oorspronkelijke, noch in bewerkte vorm, tenzij met schriftelijke machtiging vanwege de Algemene Directie Statistiek en Economische Informatie.

Het gebruiken van de inhoud van deze publicatie als toelichting of bewijsvoering in een artikel, een boekbespreking of een boek is toegestaan, mits duidelijke en nauwkeurige bronvermelding.

**Economie en financiën**  
*Conjunctuurindicatoren*





# Kalender voor het uitbrengen van de indicatoren

De indicatoren zijn beschikbaar op de aangeduide dag om 0 uur op onze website <http://statbel.fgov.be>

Beschikbaar vanaf	Indicator	Referentieperiode	Frequentie
<b>Januari 2009</b>			
27	Afzetprijnsindexen	september 2008	maandelijks
27	Indexen van de uurlonen	oktober 2008	maandelijks
27	Afzetprijnsindexen	oktober 2008	maandelijks
27	Bouwvergunningen	juli 2008	maandelijks
27	Faillissementsstatistieken	november 2008	maandelijks
27	Afzetprijnsindexen	november 2008	maandelijks
27	Omzetindexen - Prodcum	oktober 2008	maandelijks
27	Faillissementsstatistieken	december 2008	maandelijks
27	Productie	november 2008	maandelijks
29	Consumptieprijnsindex	januari 2009	maandelijks
29	Afzetprijzen	december 2008	maandelijks
30	Indexcijfer van de omzet volgens de btw-aangiften	november 2008	maandelijks
30	Indexcijfer van de investeringen volgens de btw-aangiften	november 2008	maandelijks
<b>Février 2009</b>			
4	Nieuwe orders	november 2008	maandelijks
12	Faillissementsstatistieken	januari 2009	maandelijks
12	Afzetprijzen	4de kwartaal 2008	trimester
12	Werknemers	3de trimester 2008	trimester
12	Loonmassa	3de trimester 2008	trimester
12	Gewerkte uren	3de trimester 2008	trimester
13	Omzetindexen - Prodcum	november 2008	maandelijks
26	Consumptieprijnsindex	februari 2009	maandelijks
26	Afzetprijzen	januari 2009	maandelijks
27	Productie	december 2008	maandelijks
27	Indexcijfer van de omzet volgens de btw-aangiften	december 2008	maandelijks
27	Indexcijfer van de investeringen volgens de btw-aangiften	december 2008	maandelijks

(\*) Beschikbaar om 12u, na de vergadering van de Indexcommissie.  
 Deze kalender kan op aanvraag ook afzonderlijk verkregen worden.  
 (Tel. 02/277.55.04 - Fax. 02/277.55.19)

# Conjunctuurindicatoren

## INDEXCIJFERS VAN DE CONSUMTIEPRIJZEN

	Algemeen indexcijfer			Gezondheidsindex		Voeding- middelen (1)	Niet- voeding- middelen	Diensten	Huur
	Base								
	2004=100	1996=100	1988=100	2004=100	1996=100				
<b>Basis: 1981 = 100</b>									
<b>1988</b>	70,84	81,40	99,91	-	-	133,88	131,91	138,59	145,85
<b>1989</b>	73,03	83,93	103,01	-	-	138,07	136,37	142,14	151,24
<b>1990</b>	75,55	86,82	106,56	-	-	143,18	141,17	146,69	156,08
<b>Basis: 1988 = 100</b>									
<b>1991</b>	77,98	89,62	109,99	-	-	108,88	110,20	110,46	109,49
<b>1992</b>	79,87	91,79	112,66	-	-	108,75	111,86	115,07	115,93
<b>1993</b>	82,07	94,32	115,76	-	-	107,89	115,20	119,45	122,05
<b>1994</b>	84,03	96,56	118,51	85,11	96,83	109,82	117,57	122,52	127,61
<b>1995</b>	85,26	97,98	120,25	86,44	98,34	111,15	118,52	124,99	131,29
<b>1996</b>	87,02	100,00	122,73	87,87	99,97	111,85	121,34	127,92	134,54
<b>1997</b>	88,43	101,63	124,73	89,03	101,29	114,31	123,16	129,81	136,80
<b>Basis : 1996 = 100</b>									
<b>1998</b>	89,27	102,60	125,92	90,16	102,58	104,08	101,04	103,85	102,87
<b>1999</b>	90,27	103,75	127,33	91,02	103,54	104,29	102,30	105,48	104,34
<b>2000</b>	92,57	106,39	130,57	92,73	105,49	105,19	106,26	107,60	105,85
<b>2001</b>	94,86	109,02	133,80	95,27	108,38	109,64	108,08	110,24	107,87
<b>2002</b>	96,42	110,81	136,00	96,97	110,32	112,05	108,72	113,18	110,52
<b>2003</b>	97,95	112,57	138,16	98,38	111,92	114,33	110,01	115,16	112,97
<b>2004</b>	100,00	114,93	141,06	99,98	113,74	116,09	112,46	117,88	115,10
<b>2005</b>	102,79	118,13	144,98	102,15	116,21	118,33	116,51	120,65	117,39
<b>Basis : 2004 = 100</b>									
<b>2006</b>	104,63	120,25	147,58	103,95	118,26	104,19	105,21	103,85	105,56
<b>2007</b>	106,53	122,44	1250,27	105,79	120,35	107,96	106,28	105,82	107,44
<b>Basis : 2004 = 100</b>									
<b>2007</b>									
December	108,40	124,58	152,90	107,44	122,23	111,03	108,68	106,38	108,07
<b>2008</b>									
Januari	108,84	125,09	153,52	107,85	122,70	112,05	109,39	106,08	108,36
Februari	109,62	125,99	154,62	108,71	123,68	112,28	110,53	106,78	108,74
Maart	110,42	126,91	155,75	109,32	124,37	112,80	111,80	107,16	108,99
April	110,67	127,19	156,10	109,49	124,57	114,17	112,16	106,55	109,21
Mei	111,66	128,33	157,50	110,20	125,37	114,92	113,65	107,14	109,31
Juni	112,28	129,04	158,37	110,62	125,85	114,65	114,77	107,70	109,41
Juli	112,87	129,72	159,20	111,22	126,53	115,49	115,03	108,71	109,54
Augustus	112,18	128,83	158,23	110,88	126,15	114,71	113,66	108,92	109,81
September	112,36	129,14	158,48	111,15	126,46	114,21	114,29	108,54	109,85
Oktober	112,16	128,91	158,20	111,29	126,61	115,15	113,31	109,02	110,01
November	111,49	128,14	157,26	111,09	126,39	115,03	111,79	109,06	110,23
December	156,92	127,86	111,25	126,56	111,24	115,07	110,82	109,66	110,28

(1) Dranken inbegrepen.

Dienst voor het Indexcijfer der prijzen - Tel: 02/ 277.51.11 - E-mail: ind@economie.fgov.be

Bron: Dienst voor het Indexcijfer der prijzen van de FOD Economie, K.M.O., Middenstand en Energie

# **Industrie en bouwnijverheid**

*Industrie*



# PRODCOM – Inleiding per activiteit

---

## Inleiding

---

1 januari 1994 betekent een keerpunt in de opstelling van maandstatistieken van de industriële productie. Tot 1993 bestond voor de meeste sectoren een specifieke maandstatistiek. De gebruikte goederennomenclatuur was een empirisch ontworpen productenlijst per bedrijfstak.

Sinds het tot stand komen van de interne markt op 1 januari '93 is de behoefte aan internationaal vergelijkbare resultaten toegenomen. Men wil de gegevens over productie kunnen koppelen aan die over de buitenlandse handel. Dit leidde tot de PRODCOM-enquête.

De meeste industriële ondernemingen met 20 of meer personeelsleden of met een jaaromzet van 3 500 000 EUR, en sommige andere ondernemingen met een industriële nevenactiviteit waar tenminste 20 personen werken, zijn onderworpen aan Prodcom, vanaf januari 2008.

Om uiteenlopende redenen worden de statistieken van enkele sectoren (energie, recuperatie, waterdistributie, slachthuizen, zuivel, ijzer en staal) nog ingezameld volgens het oude systeem.

De nieuwe nomenclatuur voor de productiestatistieken, de Prodcom-lijst, bevat ongeveer 5.700 industriële producten, hoofdzakelijk goederen, maar ook een aantal industriële diensten. Elke rubriek van de Prodcom-lijst wordt aangeduid door een code van acht cijfers. De eerste vier cijfers komen overeen met een klasse van de NACE-rev. 2. Aldus wordt een overeenstemming gerealiseerd tussen producten en activiteiten. Bovendien bestaan de rubrieken van de Prodcom-lijst uit artikelen of groepen artikelen van de gecombineerde nomenclatuur.

Er wordt geënquêteerd op het niveau van de lokale eenheid. Indien in één lokale eenheid meerdere activiteiten worden uitgeoefend, vult men één aangifte in per activiteit, t.t.z. per afdeling (2 cijfers) van de NACE-rev. 2. Naast gegevens betreffende de waarde van de productie volgens de hoofdactiviteit (hoeveelheid en waarde van de leveringen), zijn er ook gegevens betreffende tewerkstelling en arbeidsvolume.

In deze tabel is de waarde van de productie van een vestiging gerangschikt in één code op vier cijfers van de NACE-rev.2. Deze code duidt de hoofdactiviteit van de vestiging aan.

Ter verduidelijking volgt een voorbeeld:

Gegeven een vestiging X die twee producten A (code 17.20.31.59) en B (code 17.30.30.30) produceert met als respectievelijke waarde 60 000 EUR en 40 000 EUR. Deze producten behoren tot twee verschillende klassen van de NACE-rev.2 (d.w.z. de eerste vier cijfers van de Prodcom-code van A en B verschillen). Vestiging X krijgt als hoofdactiviteit de eerste vier cijfers van product A nl. 17.20 (met het grootste aandeel in de waarde van de productie van vestiging X).

In de tabel wordt de volledige waarde van de productie van vestiging X, 100 000 EUR, opgenomen in de activiteitscode 17.2 (drie cijfers).

De resultaten zijn nog voorlopig, omdat er nog steeds een kleine non-respons is.

De belangrijke verschillen die worden vastgesteld voor bepaalde sectoren tussen december van een bepaald jaar en januari van het volgend jaar, zijn gedeeltelijk te wijten aan de jaarlijkse bijwerking van het Prodcom-aangeversbestand.

# PRODCOM - Bestellingen

## Waarde van de bestellingen voor bepaalde bedrijfstakken volgens

NACE code	Activiteit	Bestelling	2008					
			Januari	Februari	Maart	April	Mei	Juni
1F	Vervaardiging van textiel (1F= 13 behalve textielveredeling)	Totaal	360 458	357 640	332 043	350 401	320 034	326 810
		Waarvan voor het buitenland	291 894	291 716	268 273	284 397	256 412	259 631
14	Vervaardiging van kleding	Totaal	19 160	22 257	19 223	12 223	9 501	14 574
		Waarvan voor het buitenland	8 104	9 150	9 798	5 205	4 162	7 145
17	Vervaardiging van papier en papierwaren	Totaal	339 994	311 317	310 305	335 039	309 197	318 475
		Waarvan voor het buitenland	215 866	196 469	196 661	211 226	193 311	199 268
20	Vervaardiging van chemische producten	Totaal	2 749 935	2 742 516	2 751 327	2 899 646	2 743 765	2 832 595
		Waarvan voor het buitenland	2 207 840	2 194 398	2 191 857	2 295 825	2 139 903	2 282 472
21	Vervaardiging van farmaceutische grondstoffen en producten	Totaal	490 606	445 992	477 026	445 084	421 244	487 635
		Waarvan voor het buitenland	460 354	416 393	441 934	417 608	396 382	451 095
24	Vervaardiging van metalen in primaire vorm	Totaal	1 867 347	1 846 291	1 894 275	1 885 044	1 784 686	1 943 292
		Waarvan voor het buitenland	1 578 903	1 551 008	1 570 036	1 555 929	1 502 572	1 596 791
2E	Vervaardiging van produkten van metaal (2E=25 m.u.v.oppervlaktebehandeling en en bekleding van metaal)	Totaal	512 443	563 092	505 922	585 529	503 159	627 633
		Waarvan voor het buitenland	275 762	309 892	244 336	321 888	242 441	306 928
26	Vervaardiging van informaticaproducten en van elektronische en optische producten	Totaal	162 988	188 516	178 307	183 237	176 950	229 653
		Waarvan voor het buitenland	119 394	140 058	136 506	140 104	143 167	180 272
27	Vervaardiging van elektrische apparatuur	Totaal	337 180	351 136	371 281	342 454	284 938	334 314
		Waarvan voor het buitenland	244 880	238 858	264 381	237 120	196 407	235 988
28	Vervaardiging van machines, apparaten en werktuigen, n.e.g.	Totaal	733 245	783 211	879 497	770 189	725 070	748 758
		Waarvan voor het buitenland	628 481	677 839	773 966	674 129	630 745	648 326
29	Vervaardiging van auto's, aanhangwagens en opleggers	Totaal	1 403 696	1 390 798	1 340 248	1 369 310	1 223 430	1 319 831
		Waarvan voor het buitenland	1 170 206	1 142 990	1 065 927	1 141 762	997 022	1 118 963
30	Vervaardiging van andere transportmiddelen	Totaal	211 291	260 829	88 891	63 407	81 897	138 697
		Waarvan voor het buitenland	193 514	..	70 689	45 749	65 413	119 790
33	Reparatie en installatie van machines en apparaten	Totaal	398 312	497 316	435 312	382 691	352 044	494 136
		Waarvan voor het buitenland	126 124	256 475	134 307	160 978	99 374	217 522

# PRODCOM - Bestellingen

## de hoofdactiviteit van de vestiging (voorlopige cijfers in 1 000 €)

				NACE
Juli	Augustus	September	Oktober	code
273 290	243 407	330 891	312 514	1F
221 830	196 559	272 728	255 730	
15 279	19 670	18 089	10 762	14
8 567	7 883	9 116	5 343	
303 873	265 855	311 182	321 926	17
196 818	169 525	193 045	202 838	
2 858 563	2 639 791	2 809 760	2 825 612	20
2 267 850	2 080 407	2 213 426	2 235 387	
464 380	407 257	561 271	518 443	21
433 436	387 100	500 723	479 091	
1 565 898	1 272 183	1 603 094	1 318 890	24
1 313 317	1 007 291	1 321 968	1 073 689	
439 585	461 393	521 618	501 479	2E
224 095	235 907	267 974	241 159	
154 690	141 233	197 381	171 166	26
123 255	116 264	159 745	137 282	
331 738	274 207	343 010	292 307	27
246 599	190 002	239 590	204 492	
599 428	657 026	779 156	701 889	28
520 165	589 487	688 824	615 584	
1 027 944	934 592	1 402 006	1 301 963	29
896 235	749 163	1 132 798	1 029 089	
64 864	73 784	78 342	54 547	30
50 520	62 365	61 312	37 868	
335 276	324 474	340 586	381 590	33
113 899	121 357	106 083	163 365	





# NIET-PRODCOM - Inleiding

---

## Inleiding

---

Om uiteenlopende redenen worden de statistieken van enkele sectoren (energie, recuperatie, waterdistributie, slachthuizen, zuivel, ijzer en staal) nog ingezameld volgens het oude systeem.

Het aantal variabelen dat ingezameld wordt varieert per statistiek.

Specifieke maandstatistieken zijn er alleen voor cokes, petroleum, water en bouwnijverheid, alsook in andere sectoren, zoals ijzer en staal, gas en elektriciteit, waarvan inzameling van de gegevens gebeurt door de federaties.

Voor de overige sectoren (slachthuizen, zuivel, bewerking van splijt- en kweekstoffen en recuperatie van metaal, papier, textiel en scheikundige stoffen) bestaan gegevens over personeel en omzet. Voor de slachthuizen en zuivel bestaan specifieke statistieken in de afdeling landbouwstatistieken.

<b>Nace</b>	<b>Omschrijving</b>	<b>Opmerking</b>
10.10	Recuperatie van steenkool uit steenkoolbergen	Vestigingen met 10 of meer arbeiders.
15.11	Slachterijen van grootvee	Vestigingen met 10 of meer arbeiders.
15.51	Zuivelfabrieken kaasmakerijen	Vestigingen met 10 of meer arbeiders.
23.10	Vervaardiging van cokesovenproducten	Geen drempel.
23.20	Vervaardiging van geraffineerde aardolieproducten	Geen drempel.
23.3	Bewerking van splijt- en kweekstoffen	Vestigingen met 10 of meer arbeiders.
27.10	Vervaardiging van ijzer en staal en van ferrolegeringen	Bron : Federatie Geen drempel.
37.1	Recuperatie van recycleerbaar metaalafval	Vestigingen met 10 of meer arbeiders.
37.2	Recuperatie van papier, textiel, scheikundige stoffen en bouwmaterialen	Vestigingen met 10 of meer arbeiders.
40.10	Productie en distributie van electriciteit	Bron : Federatie Geen drempel.
40.20	Productie en distributie van gas	Bron : Federatie Geen drempel.
41.0	Winning, zuivering en distributie van water	Geen drempel.
45	Bouwnijverheid	Bron : Maandstatistiek van de Bouwnijverheid Ondernemingen met 10 of meer werknemers.

# NIET-PRODCOM - Omzet

## De omzet (1) voor bepaalde bedrijfstakken (voorlopige cijfers in 1 000 EUR)

NACE Code	Omschrijving	2007	2008			
			Januari	Februari	Maart	April
15.1A	Slachterijen van grootvee	<b>921 865</b>	84 348	80 989	81 825	88 131
15.51	Zuivelfabrieken en kaasmakerijen	<b>3 452 605</b>	332 689	318 542	325 628	327 471
23.10	Vervaardiging van cokesovenproducten	<b>44 090</b>	1 346	1 423	1 622	1 795
23.2A	Vervaardiging van geraffineerde aardolieproducten	<b>10 174 950</b>	1 011 301	951 357	1 070 064	1 086 324
23.30	Bewerking van splijt- en kweekstoffen	<b>128 051</b>	13 256	11 121	7 765	15 681
37.10	Recycling van metaalafval	<b>1 399 557</b>	125 357	155 320	139 670	155 495
37.21	Recuperatie van papier	<b>178 407</b>	15 587	16 294	17 140	16 283
37.22	Recuperatie van textiel	<b>90 065</b>	7 845	8 111	8 096	8 573
37.23	Recuperatie van scheikundige stoffen	<b>270 714</b>	8 000	8 784	8 633	8 672
37.24	Recuperatie van bouwmaterialen	<b>46 357</b>	3 944	4 427	3 527	4 463
41	Winning, zuivering en distributie van water	<b>1 366 325</b>	114 306	108 292	99 760	105 974

(1) Omzet bevat alle vestigingen met 20 of meer personen.

# NIET-PRODCOM - Omzet

---

---

Mei	Juni	Juli	Augustus	September	Oktober	November	NACE Code
88 331	89 054	92 995	94 155	101 028	99 523	87 658	15.1A
301 290	280 462	298 869	265 942	292 775	294 334	254 089	15.51
1 657	1 691	1 877	1 825	1 922	1 866	1 400	23.10
1 152 242	1 157 176	1 278 861	1 259 675	1 088 776	963 158	674 489	23.2A
11 742	6 575	7 990	12 620	8 506	15 274	8 898	23.30
146 479	183 538	162 486	104 134	118 166	108 194	55 922	37.10
15 637	15 269	14 027	13 954	15 105	14 940	9 233	37.21
8 213	8 722	6 943	5 892	9 788	9 507	7 408	37.22
8 774	8 615	11 177	7 917	9 254	8 941	6 822	37.23
3 919	4 448	4 570	3 224	4 121	4 652	3 378	37.24
110 752	149 008	154 556	128 518	129 750	138 207		41

---

---

# NIET-PRODCOM - Tewerkstelling, uren en lonen

## Tewerkstelling, uren en lonen voor bepaalde bedrijfstakken (voorlopige cijfers)

NACE Code	Omschrijving		2007	2008		
				Januari	Februari	Maart
10.1A	Recuperatie van steenkool uit steenkoolbergen	Aantal arbeiders	38	31	31	30
		Aantal bedienden	21	19	19	19
		Totaal	59	50	50	49
		Aantal uren (1)	6 813	6 506	6 132	5 677
		Trimestriële lonen (2)				
15.1A	Slachterijen van grootvee	Aantal arbeiders	1 523	1 521	1 514	1 509
		Aantal bedienden	216	222	218	220
		Totaal	1 740	1 743	1 732	1 729
		Aantal uren (1)	210 026	227 693	214 630	210 945
		Trimestriële lonen (2)	36 214			8 758
15.51	Zuivelfabrieken en kaasmakerijen	Aantal arbeiders	3 676	3 695	3 702	3 652
		Aantal bedienden	2 006	2 044	2 041	2 028
		Totaal	5 682	5 739	5 743	5 680
		Aantal uren (1)	691 914	776 531	733 329	715 606
		Trimestriële lonen (2)	182 829			47 691
23.10	Vervaardiging van cokesovenproducten	Aantal arbeiders	562	##	##	##
		Aantal bedienden	84	##	##	##
		Totaal	646	##	##	##
		Aantal uren (1)	76 298	##	##	##
		Trimestriële lonen (2)	26 173			##
23.2A	Vervaardiging van geraffineerde aardolieproducten	Aantal arbeiders	594	575	569	566
		Aantal bedienden	1 894	1 923	1 922	1 929
		Totaal	2 488	2 498	2 491	2 495
		Aantal uren (1)	336 534	369 817	346 691	336 021
		Trimestriële lonen (2)	164 525			38 739
23.30	Bewerking van splijt- en kweekstoffen	Aantal arbeiders	##	##	##	##
		Aantal bedienden	##	##	##	##
		Totaal	979	954	979	993
		Aantal uren (1)	119 409	131 358	126 694	118 379
		Trimestriële lonen (2)	39 241			9 328
37.10	Recycling van metaalafval	Aantal arbeiders	1 028	1 048	1 068	1 075
		Aantal bedienden	239	272	272	277
		Totaal	1 267	1 320	1 340	1 352
		Aantal uren (1)	165 558	193 298	185 535	180 975
		Trimestriële lonen (2)	29 890			8 004
37.21	Recuperatie van papier	Aantal arbeiders	471	470	469	483
		Aantal bedienden	118	119	117	122
		Totaal	590	589	586	605
		Aantal uren (1)	74 583	80 237	74 923	75 870
		Trimestriële lonen (2)	11 343			2 808
37.22	Recuperatie van textiel	Aantal arbeiders	502	513	517	516
		Aantal bedienden	63	62	65	68
		Totaal	565	575	582	584
		Aantal uren (1)	69 198	76 460	73 117	70 059
		Trimestriële lonen (2)	9 295			2 391
37.23	Recuperatie van scheikundige stoffen	Aantal arbeiders	538	553	557	562
		Aantal bedienden	177	166	165	166
		Totaal	716	719	722	728
		Aantal uren (1)	91 791	101 860	95 346	93 029
		Trimestriële lonen (2)	15 726			3 881
37.24	Recuperatie van bouwmaterialen	Aantal arbeiders	203	215	221	222
		Aantal bedienden	51	58	57	58
		Totaal	254	273	278	280
		Aantal uren (1)	33 501	39 072	39 618	35 092
		Trimestriële lonen (2)	3 390			870
40.1	Productie en distributie van elektriciteit	Aantal arbeiders	150	162	162	164
		Aantal bedienden	12 467	12 531	12 506	12 522
		Totaal	12 618	12 693	12 668	12 686

(1) Tot december 1998 uren-arbeiders, vanaf januari 1999 uren gepresteerd door de werknemers (bedienden en arbeiders).

(2) Brutolonen en -weden van de werknemers in 1 000 € (bevat alle vestigingen met 20 of meer personen behalve voor de bouw vanaf 1998).

# NIET-PRODCOM - Tewerkstelling, uren en lonen

April	Mei	Juni	Juli	Augustus	September	Oktober	November	NACE Code
30	29	29	29	29	29	29	26	10.1A
18	19	18	18	18	19	18	18	
48	48	47	47	47	48	47	44	
6 134	5 161	5 877	4 248	5 139	6 061	5 663	4 712	
1 514	1 491	1 495	1 474	1 477	1 468	1 463	1 457	15.1A
216	209	212	208	208	207	207	209	
1 730	1 700	1 707	1 682	1 685	1 675	1 670	1 666	
221 398	204 179	209 993	196 211	182 101	208 202	213 976	191 275	
		8 849			8 186			
3 672	3 667	3 651	3 654	3 625	3 651	3 628	3 620	15.51
2 032	2 040	2 053	2 061	2 060	2 055	2 060	2 058	
5 704	5 707	5 704	5 715	5 685	5 706	5 688	5 678	
757 077	679 825	704 830	655 168	589 918	725 173	766 635	649 176	
		48 662			42 398			
##	##	##	##	##	##	##	##	23.10
##	##	##	##	##	##	##	##	
##	##	##	##	##	##	##	##	
##	##	##	##	##	##	##	##	
		##			##			
563	573	565	564	561	568	561	563	23.2A
1 936	1 940	1 939	1 936	1 938	1 954	1 960	1 967	
2 499	2 513	2 504	2 500	2 499	2 522	2 521	2 530	
361 484	337 191	335 936	324 211	304 420	350 396	382 072	322 266	
		50 262			37 653			
##	##	##	##	##	##	##	##	23.30
##	##	##	##	##	##	##	##	
973	966	967	969	990	985	1 039	957	
133 186	120 386	129 717	98 447	98 715	136 630	141 937	112 923	
		10 046			9 485			
1 085	1 077	1 083	1 075	1 077	1 086	1 075	1 063	37.10
284	285	294	279	280	281	286	284	
1 369	1 362	1 377	1 354	1 357	1 367	1 361	1 347	
201 200	178 126	189 492	161 616	145 923	189 183	191 783	153 908	
		8 708			7 338			
472	470	470	469	475	474	477	469	37.21
122	124	125	126	124	128	127	127	
594	594	595	595	599	602	604	596	
81 684	74 077	79 474	73 317	65 342	82 861	83 386	69 968	
		2 964			2 621			
520	520	525	525	523	532	532	540	37.22
69	71	69	70	68	68	69	68	
589	591	594	595	591	600	601	608	
79 087	71 950	80 770	51 327	59 198	83 410	85 944	71 429	
		2 713			2 282			
553	552	547	547	552	552	553	551	37.23
148	148	147	148	149	146	148	146	
701	700	694	695	701	698	701	697	
101 727	85 743	92 580	79 699	70 753	94 540	94 837	80 715	
		4 119			3 425			
224	226	226	226	230	229	224	220	37.24
59	59	58	58	59	60	58	58	
283	285	284	284	289	289	282	278	
41 719	37 228	39 420	31 596	32 864	41 470	40 129	35 404	
		969			870			
166	168	163	161	158	158	160	157	40.1
12 576	12 585	12 569	12 506	12 508	12 532	12 575	12 566	
12 742	12 753	12 732	12 667	12 666	12 690	12 735	12 723	

# NIET-PRODCOM - Tewerkstelling, uren en lonen

## Tewerkstelling, uren en lonen voor bepaalde bedrijfstakken (voorlopige cijfers)

NACE			2007	2008		
Code	Omschrijving			Januari	Februari	Maart
		Aantal uren (1)	<b>1 538 178</b>	1 652 821	1 661 720	1 610 268
		Trimestriële lonen (2)	<b>643 918</b>			159 307
40.11	Productie van elektriciteit	Aantal arbeiders	<b>##</b>	<b>##</b>	<b>##</b>	<b>##</b>
		Aantal bedienden	<b>##</b>	<b>##</b>	<b>##</b>	<b>##</b>
		Totaal	<b>##</b>	<b>##</b>	<b>##</b>	<b>##</b>
		Aantal uren (1)	<b>##</b>	<b>##</b>	<b>##</b>	<b>##</b>
		Trimestriële lonen (2)	<b>##</b>			<b>##</b>
40.12	Transmissie van elektriciteit	Aantal arbeiders	<b>##</b>	<b>##</b>	<b>##</b>	<b>##</b>
		Aantal bedienden	<b>##</b>	<b>##</b>	<b>##</b>	<b>##</b>
		Totaal	<b>##</b>	<b>##</b>	<b>##</b>	<b>##</b>
		Aantal uren (1)	<b>##</b>	<b>##</b>	<b>##</b>	<b>##</b>
		Trimestriële lonen (2)	<b>##</b>			<b>##</b>
40.13	Distributie van en handel in elektriciteit	Aantal arbeiders	<b>141</b>	137	135	137
		Aantal bedienden	<b>5 984</b>	5 918	5 908	5 916
		Totaal	<b>6 125</b>	6 055	6 043	6 053
		Aantal uren (1)	<b>736 119</b>	795 673	788 385	763 623
		Trimestriële lonen (2)	<b>282 124</b>			70 285
40.2	Productie en distributie van gas via leidingen	Aantal arbeiders	<b>170</b>	166	167	165
		Aantal bedienden	<b>5 596</b>	5 707	5 698	5 712
		Totaal	<b>5 767</b>	5 873	5 865	5 877
		Aantal uren (1)	<b>687 707</b>	769 174	772 520	741 205
		Trimestriële lonen (2)	<b>282 949</b>			71 176
40.22	Distributie van en handel in gasvormige brandstoffen via leidingen	Aantal arbeiders	<b>170</b>	166	167	165
		Aantal bedienden	<b>5 596</b>	5 707	5 698	5 712
		Totaal	<b>5 767</b>	5 873	5 865	5 877
		Aantal uren (1)	<b>687 707</b>	769 174	772 520	741 205
		Trimestriële lonen (2)	<b>282 949</b>			71 176
41	Winning, zuivering en distributie van water	Aantal arbeiders	<b>3 678</b>	3 661	3 662	3 661
		Aantal bedienden	<b>3 636</b>	3 628	3 645	3 644
		Totaal	<b>7 315</b>	7 289	7 307	7 305
		Aantal uren (1)	<b>951 598</b>	1 023 069	943 707	943 895
		Trimestriële lonen (2)	<b>267 228</b>			66 399
45	Bouwnijverheid	Aantal arbeiders	<b>104 809</b>	105 249	105 136	105 310
		Aantal bedienden	<b>25 016</b>	25 522	25 531	25 703
		Totaal	<b>129 825</b>	130 771	130 667	131 013
		Aantal uren (1)	<b>15 189 189</b>	15 465 387	16 659 877	14 432 859
		Trimestriële lonen (2)	<b>3 097 266</b>			763 954

(1) Tot december 1998 uren-arbeiders, vanaf januari 1999 uren gepresteerd door de werknemers (bedienden en arbeiders).

(2) Brutolonen en -weden van de werknemers in 1 000 € (bevat alle vestigingen met 20 of meer personen behalve voor de bouw vanaf 1998).

# NIET-PRODCOM - Tewerkstelling, uren en lonen

## - vervolg en einde

April	Mei	Juni	Juli	Augustus	September	Oktober	November	NACE Code
1 784 766	1 572 721	1 674 391 187 616	1 472 905	1 440 795	1 660 525 140 887	1 718 560	1 554 710	
##	##	##	##	##	##	##	##	40.11
##	##	##	##	##	##	##	##	
##	##	##	##	##	##	##	##	
##	##	##	##	##	##	##	##	
##	##	##	##	##	##	##	##	40.12
##	##	##	##	##	##	##	##	
##	##	##	##	##	##	##	##	
##	##	##	##	##	##	##	##	
136	136	132	129	128	129	131	129	40.13
5 954	5 975	5 982	5 988	5 985	6 016	5 985	5 983	
6 090	6 111	6 114	6 117	6 113	6 145	6 116	6 112	
843 491	742 201	785 929 83 271	692 475	645 577	811 207 64 704	845 971	728 265	
165	163	161	166	166	167	167		40.2
5 708	5 728	5 747	5 767	5 748	5 794	5 791		
5 873	5 891	5 908	5 933	5 914	5 961	5 958		
823 207	719 619	780 651 81 281	687 311	635 800	793 341 48 758	832 797		
165	163	161	166	166	167	167		40.22
5 708	5 728	5 747	5 767	5 748	5 794	5 791		
5 873	5 891	5 908	5 933	5 914	5 961	5 958		
823 207	719 619	780 651 81 281	687 311	635 800	793 341 65 535	832 797		
3 661	3 670	3 676	3 682	3 714	3 714	3 719		41
3 654	3 653	3 648	3 659	3 674	3 668	3 670		
7 315	7 323	7 324	7 341	7 388	7 382	7 389		
978 584	878 422	997 446 73 498	878 456	793 555	1 018 306 67 951	996 293		
105 263	105 766	105 607	105 014	105 785	105 603	105 060		45
25 738	25 786	25 902	25 864	26 079	26 146	26 144		
131 001	131 552	131 509	130 878	131 864	131 749	131 204		
18 328 587	16 383 745	17 552 482 900 147	9 513 075	14 454 617	18 061 476 727 720	17 188 405		





# **Diensten, handel en vervoer**

*Binnenlandse handel*

## Binnenlandse handel

### T2. Omzet van de grote distributieondernemingen: Kettingindexcijfers weekbericht - Basisjaar 1995 = 100

#### T2.1 Grote distributieondernemingen

	Groot warenhuizen met verschillende afdelingen				
	Totaal	Voeding	Textiel- en kledingsartikelen, schoenen	Huishoud- artikelen	Andere artikelen
2004	125	125	118	142	109
2005	124	127	120	136	107
2006	124	128	124	139	96
2007	124	127	124	139	97
<b>2008</b>					
Januari	119	110	164	128	99
Februari	105	112	84	111	97
Maart	114	120	94	118	108
April	115	116	117	118	109
Mei	112	113	102	115	110
Juni	107	106	100	109	110
Juli	120	109	157	127	115
Augustus	109	111	86	119	112
September	107	109	107	104	101
Oktober	113	118	110	111	101

	Ondernemingen met bijhuizen					Super- markten
	Totaal	Voeding	Textiel- en kledingsartikelen, schoenen	Huishoud- artikelen	Andere artikelen	Totaal
2004	156	154	119	148	197	122
2005	162	160	126	166	195	118
2006	174	170	133	172	226	119
2007	186	179	142	187	245	117
<b>2008</b>						
Januari	189	179	166	208	222	113
Februari	173	181	104	168	213	112
Maart	188	191	135	174	225	115
April	193	191	150	167	243	117
Mei	203	204	154	168	252	124
Juni	179	186	105	135	249	114
Juli	203	189	167	220	270	118
Augustus	187	191	117	189	238	118
September	192	186	166	177	233	109
Oktober	206	202	178	187	241	116

**T2. Omzet in de kleinhandel:**

**Kettingindexcijfers weekbericht - Basisjaar 1995 = 100**

*T2.2 Andere handel, totaal van kleinhandelsondernemingen & nieuwe personenwagen*

	Andere handel				
	Totaal	Voeding	Textiel- en kledingsartikelen, schoenen	Huishoud- artikelen	Andere artikelen
2004	119	117	107	115	127
2005	120	114	109	118	129
2006	126	117	119	131	130
2007	131	115	148	138	130
<b>2008</b>					
Januari	136	111	176	131	135
Februari	111	102	86	96	134
Maart	123	116	105	111	138
April	127	114	114	121	142
Mei	129	114	111	128	143
Juni	132	126	131	128	136
Juli	121	111	124	128	122
Augustus	114	111	101	102	128
September	135	120	134	121	148
Oktober	122	115	89	118	141

	Totaal van kleinhandelsondernemingen					Nieuwe personenwagen		
	Waarde	Hoeveel- heid	Voeding	Textiel- en kledings- artikelen, schoenen	Huishoud- artikelen	Andere artikelen	Waarde	Hoeveel- heid
2004	133	118	135	123	128	143	169	131
2005	138	121	137	128	142	146	171	130
2006	142	123	140	139	149	150		
<b>2008</b>								
Januari	152	127	139	195	153	157		
Februari	139	117	135	132	138	150		
Maart	153	128	145	164	157	163		
April	157	131	145	178	170	161		
Mei	160	133	151	176	178	167		
Juni	159	132	147	191	176	147		
Juli	155	128	144	195	186	145		
Augustus	146	121	144	153	150	139		
September	162	134	144	206	169	151		
Oktober	156	129	150	158	167	156		

#### **Statistische domeinen**

- Algemeen
- Grondgebied en leefmilieu
- Bevolking
- Samenleving
- Economie en financiën
- Landbouw en aanverwante activiteiten
- Industrie
- Diensten, handel en vervoer

**Algemene Directie Statistiek en Economische Informatie**  
**FOD Economie**  
B-1000 Brussel  
tel. 02/277.55.03  
fax 02/277.55.19

ISSN 0771 - 0410

<http://statbel.fgov.be> - <http://www.economie.fgov.be>  
info@economie.fgov.be

**I. SAMENLEVING**

*Werkgelegenheid en werkloosheid*

De werkloosheid in de Europese Unie - September tot oktober 2008 .....	5
--	---

**II. ECONOMIE EN FINANCIEN**

*Conjunctuurindicatoren*

Kalender voor het uitbrengen van de indicatoren .....	11
Afzetprijnsindexen (basis 2000 = 100) - September 2008 .....	12
Faillissementen - December 2008 .....	14

**III. INDUSTRIE EN BOUWNIJVERHEID**

*Industrie*

Maandstatistiek van de industrie (PRODCOM) - November 2008 .....	19
Tabak - December 2008 .....	27

In deze publicatie vindt u **de recentste statistieken** van de volgende domeinen: leefmilieu, bevolking, samenleving, economie en financiën, landbouw, industrie, diensten, handel en vervoer.

Daarnaast biedt onze website <http://statbel.fgov.be> een selectie van statistieken, die dagelijks worden bijgewerkt.

**Publicaties bestelt u door storting op postrekening nr. 679-2005886-23 van de Algemene Directie Statistiek en Economische Informatie**

**Voor meer informatie :**  
Algemene directie Statistiek  
en Economische Informatie  
Vooruitgangstraat, 50 - 1210 Brussel  
Tel. : 02/277.55.03 - Fax: 02/277.55.19

**LUIK**

Bd de la Sauvenière, 73-75 - 4000 Liège  
Tel: 02/277.55.78  
Fax: 04/222.49.94

**GENT**

Gaston Crommenlaan, 6 bus 0901 - 9050 Gent  
Tel: 02/277.86.96  
Fax: 02/277.54.06

**CHARLEROI**

Tour Biarent, Bd Audent 14/5 - 6000 Charleroi  
Tel: 02/277.80.37  
Fax: 02/277.57.03

**ANTWERPEN**

Italiëlei 124, Bus 85 -2000 Antwerpen  
Tel: 03/229.07.00  
Fax: 03/233.28.30

**CONVENTIONELE TEKENS**

Gegevens ontbreken	..
0 of minder dan de helft van de gebruikte eenheid	-
Voorlopige cijfers	(*)
De komma wordt gebruikt om de eenheden te scheiden van de decimalen	

**Verantwoordelijke uitgever : A. VERSONNEN**

**Auteursrecht voorbehouden**

Het reproduceren van de inhoud van deze publicatie is niet toegestaan, noch geheel, noch gedeeltelijk, noch in de oorspronkelijke, noch in bewerkte vorm, tenzij met schriftelijke machtiging vanwege de Algemene Directie Statistiek en Economische Informatie.

Het gebruiken van de inhoud van deze publicatie als toelichting of bewijsvoering in een artikel, een boekbespreking of een boek is toegestaan, mits duidelijke en nauwkeurige bronvermelding.

**Samenleving**

*Werkgelegenheid en werkloosheid*





# Werkloosheid

---

## Werkloosheid in de Europese Unie

De vergelijkbare werkloosheidscijfers die door Eurostat worden opgesteld voor de zevenentwintig landen van de Europese Unie (en die hier samen met vergelijkingsmateriaal uit de Verenigde Staten en Japan worden gegeven), geven het percentage werklozen weer t.o.v. de actieve bevolking of de “Arbeidskrachten” (personen met een betrekking en werklozen samen).

Onder werklozen verstaat men alle personen van 15 jaar tot 74 jaar, zonder werk, die actief naar werk zoeken en onmiddellijk voor werk beschikbaar zijn (definities van het Internationale Arbeidsbureau). Het gebruik van dezelfde definities en hetzelfde concept in al de Lid-Staten zorgt voor een zekere vergelijkbaarheid van de resultaten <sup>1</sup>.

De ramingen betreffende de werkgelegenheid (personen met een betrekking) en de werkloosheid zijn tegenwoordig gebaseerd op de beschikbare resultaten van het laatste trimester van de “doorlopende enquête naar de arbeidskrachten” uitgevoerd door het FOD economie<sup>1</sup>).

De *maandelijkse* raming van de werkloosheid is het resultaat van de interpolatie / extrapolatie van de resultaten van de EAK, waarbij een *maandindicator van de werkloosheid* wordt gebruikt.

Voor België betreft het de “ingeschreven werklozen”, dit is het geheel van de werklozen die als werkzoekende zijn ingeschreven bij de VDAB, de BGDA en de FOREM, d.w.z. de uitkeringsgerechtigde volledig werklozen die als werkzoekende zijn ingeschreven, de andere verplicht ingeschreven werkloze werkzoekenden en de vrijwillige ingeschreven werkloze werkzoekenden.

Sinds november 1998 worden er geen “niet voor seizoensinvloeden gecorrigeerde” werkloosheidscijfers meer geleverd door EUROSTAT.

**Voor seizoensinvloeden gecorrigeerde** cijfers worden dus opgenomen **vanaf januari 1998** om de eenvormigheid van de methode voor heel het jaar te verzekeren.

De aldus opgestelde cijfers stemmen overeen met de criteria van het IAB.

---

<sup>1</sup> Voor meer informatie ( betreffende België ), zie “ Enquête naar de arbeidskrachten 2005 “( FOD economie , 2007 )  
- <http://statbel.fgov.be/lfs>

---

# Werkloosheid

## Werkloosheidscijfers in de Europese Unie (1)

Landen	Geslacht	2008		2007	
		september	oktober	september	oktober
België	<b>Totaal</b>	<b>6,6</b>	<b>6,6</b>	<b>7,1</b>	<b>7,1</b>
	Mannen	6,3	6,3	6,5	6,4
	Vrouwen	6,9	6,9	7,8	7,9
Denemarken	<b>Totaal</b>	<b>3,0</b>	<b>3,2</b>	<b>3,7</b>	<b>3,5</b>
	Mannen	2,5	2,7	3,4	3,2
	Vrouwen	3,5	3,7	4,1	3,9
Duitsland	<b>Totaal</b>	<b>7,1</b>	<b>7,1</b>	<b>8,2</b>	<b>8,1</b>
	Mannen	7,2	7,2	8,3	8,2
	Vrouwen	6,9	6,9	8,0	8,0
Griekenland	<b>Totaal</b>	<b>..</b>	<b>..</b>	<b>8,2</b>	<b>8,0</b>
	Mannen	..	..	5,2	5,1
	Vrouwen	..	..	12,6	12,2
Spanje	<b>Totaal</b>	<b>12,1</b>	<b>12,8</b>	<b>8,3</b>	<b>8,5</b>
	Mannen	11,2	12,0	6,5	6,7
	Vrouwen	13,3	13,8	10,9	10,9
Frankrijk	<b>Totaal</b>	<b>8,0</b>	<b>8,2</b>	<b>8,0</b>	<b>8,0</b>
	Mannen	7,4	7,5	7,6	7,4
	Vrouwen	8,7	8,8	8,5	8,6
Ierland	<b>Totaal</b>	<b>6,6</b>	<b>7,1</b>	<b>4,6</b>	<b>4,7</b>
	Mannen	7,8	8,5	5,0	5,1
	Vrouwen	5,1	5,4	4,1	4,1
Italië	<b>Totaal</b>	<b>..</b>	<b>..</b>	<b>6,2</b>	<b>6,3</b>
	Mannen	..	..	4,9	5,1
	Vrouwen	..	..	8,0	8,2
Luxemburg	<b>Totaal</b>	<b>4,2</b>	<b>4,2</b>	<b>4,0</b>	<b>4,0</b>
	Mannen	3,3	3,5	3,2	3,2
	Vrouwen	5,2	5,1	4,9	5,0
Nederland	<b>Totaal</b>	<b>2,5</b>	<b>2,5</b>	<b>3,0</b>	<b>2,9</b>
	Mannen	2,4	2,4	2,7	2,6
	Vrouwen	2,7	2,6	3,4	3,4
Oostenrijk	<b>Totaal</b>	<b>3,1</b>	<b>3,0</b>	<b>4,5</b>	<b>4,3</b>
	Mannen	3,0	2,9	4,0	3,8
	Vrouwen	3,3	3,1	5,1	4,8
Portugal	<b>Totaal</b>	<b>7,8</b>	<b>7,8</b>	<b>8,0</b>	<b>7,9</b>
	Mannen	6,7	6,7	6,6	6,4
	Vrouwen	9,1	9,1	9,5	9,6
Finland	<b>Totaal</b>	<b>6,4</b>	<b>6,4</b>	<b>6,8</b>	<b>6,7</b>
	Mannen	6,3	6,4	6,5	6,4
	Vrouwen	6,5	6,5	7,0	7,0
Zweden	<b>Totaal</b>	<b>6,3</b>	<b>6,6</b>	<b>6,0</b>	<b>5,9</b>
	Mannen	6,0	6,3	5,7	5,6
	Vrouwen	6,7	7,0	6,3	6,3
Verenigd - Koninkrijk	<b>Totaal</b>	<b>..</b>	<b>..</b>	<b>5,2</b>	<b>5,1</b>
	Mannen	..	..	5,4	5,4
	Vrouwen	..	..	4,9	4,8

.. = Geen gegevens beschikbaar

(1) Reeks herzien door Eurostat op basis van het laatste trimester van de "doorlopende enquête naar de arbeidskrachten"

# Werkloosheid

## Werkloosheidscijfers in de Europese Unie - vervolg

Landen	Geslacht	2008		2007	
		september	oktober	september	oktober
Cyprus	<b>Totaal</b>	<b>3,8</b>	<b>3,8</b>	<b>3,8</b>	<b>3,8</b>
	Mannen	3,2	3,3	3,3	3,3
	Vrouwen	4,6	4,5	4,4	4,5
Tsjechië	<b>Totaal</b>	<b>4,4</b>	<b>4,4</b>	<b>5,0</b>	<b>4,9</b>
	Mannen	3,6	3,6	4,0	3,9
	Vrouwen	5,4	5,4	6,3	6,3
Estland	<b>Totaal</b>	<b>6,8</b>	<b>7,5</b>	<b>4,3</b>	<b>4,1</b>
	Mannen	7,2	7,8	5,0	4,7
	Vrouwen	6,5	7,1	3,5	3,6
Hongarije	<b>Totaal</b>	<b>7,9</b>	<b>8,1</b>	<b>7,4</b>	<b>7,7</b>
	Mannen	7,6	8,0	7,1	7,4
	Vrouwen	8,1	8,2	7,9	8,0
Letland	<b>Totaal</b>	<b>6,9</b>	<b>7,2</b>	<b>5,9</b>	<b>5,5</b>
	Mannen	6,6	7,2	6,3	5,5
	Vrouwen	7,1	7,3	5,5	5,4
Litouwen	<b>Totaal</b>	<b>4,6</b>	<b>4,7</b>	<b>4,1</b>	<b>4,1</b>
	Mannen	5,4	5,5	4,0	4,2
	Vrouwen	3,8	3,9	4,2	3,9
Malta	<b>Totaal</b>	<b>5,6</b>	<b>5,7</b>	<b>6,4</b>	<b>6,3</b>
	Mannen	5,4	5,6	5,7	5,7
	Vrouwen	5,9	5,9	7,9	7,7
Polen	<b>Totaal</b>	<b>6,5</b>	<b>6,4</b>	<b>9,0</b>	<b>8,7</b>
	Mannen	6,2	6,1	8,3	8,1
	Vrouwen	6,9	6,8	9,7	9,5
Slowakije	<b>Totaal</b>	<b>10,0</b>	<b>10,0</b>	<b>11,0</b>	<b>10,7</b>
	Mannen	9,0	9,0	9,7	9,4
	Vrouwen	11,4	11,3	12,6	12,3
Slovenië	<b>Totaal</b>	<b>4,1</b>	<b>4,3</b>	<b>4,4</b>	<b>4,5</b>
	Mannen	3,6	3,7	3,7	3,6
	Vrouwen	4,8	4,9	5,4	5,5
Bulgarije	<b>Totaal</b>	<b>5,6</b>	<b>5,6</b>	<b>6,5</b>	<b>6,2</b>
	Mannen	5,5	5,4	5,9	5,8
	Vrouwen	5,7	5,8	7,1	6,7
Roemenië	<b>Totaal</b>	..	..	<b>6,3</b>	<b>6,1</b>
	Mannen	..	..	7,1	6,9
	Vrouwen	..	..	5,4	5,1
<b>Zone Euro 15</b>	<b>Totaal</b>	<b>7,6</b>	<b>7,7</b>	<b>7,3</b>	<b>7,3</b>
	Mannen	7,0	7,2	6,5	6,5
	Vrouwen	8,3	8,3	8,2	8,2
<b>Eur. 27</b>	<b>Totaal</b>	<b>7,0</b>	<b>7,1</b>	<b>7,0</b>	<b>6,9</b>
	Mannen	6,7	6,8	6,4	6,4
	Vrouwen	7,4	7,5	7,6	7,6

# Werkloosheid

## Werkloosheidscijfers in de Europese Unie - vervolg en einde

Landen	Geslacht	2008		2007	
		september	oktober	september	oktober
Noorwegen	<b>Totaal</b>	<b>2,5</b>	..	<b>2,6</b>	<b>2,4</b>
	Mannen	2,6	..	2,6	2,5
	Vrouwen	2,5	..	2,5	2,4
U.S.A	<b>Totaal</b>	<b>6,1</b>	<b>6,5</b>	<b>4,7</b>	<b>4,8</b>
	Mannen	6,7	7,1	4,9	4,9
	Vrouwen	5,5	5,8	4,5	4,6
Japan	<b>Totaal</b>	<b>4,0</b>	..	<b>4,0</b>	<b>4,0</b>
	Mannen	4,1	..	4,0	4,0
	Vrouwen	3,9	..	4,0	3,9

**Economie en financiën**  
*Conjunctuurindicatoren*



## Kalender voor het uitbrengen van de indicatoren

De indicatoren zijn beschikbaar op de aangeduide dag om 0 uur op onze website <http://statbel.fgov.be>

Beschikbaar vanaf	Indicator	Referentieperiode	Frequentie
<b>Januari 2009</b>			
30	Indexen van de urenlonen	oktober 2008	maandelijks
30	Afzetprijnsindexen	oktober 2008	maandelijks
30	Bouwvergunningen	juli 2008	maandelijks
30	Faillissementsstatistieken	november 2008	maandelijks
30	Afzetprijnsindexen	november 2008	maandelijks
30	Omzetindexen - Prodcorn	oktober 2008	maandelijks
30	Productie	november 2008	maandelijks
30	Consumptieprijnsindex	januari 2009	maandelijks
30	Afzetprijzen	december 2008	maandelijks
30	Indexcijfer van de omzet volgens de btw-aangiften	november 2008	maandelijks
30	Indexcijfer van de investeringen volgens de btw-aangiften	november 2008	maandelijks
<b>Février 2009</b>			
4	Nieuwe orders	november 2008	maandelijks
12	Faillissementsstatistieken	januari 2009	maandelijks
12	Afzetprijzen	4de kwartaal 2008	trimester
12	Werknemers	3de trimester 2008	trimester
12	Loonmassa	3de trimester 2008	trimester
12	Gewerkte uren	3de trimester 2008	trimester
13	Omzetindexen - Prodcorn	november 2008	maandelijks
26	Consumptieprijnsindex	februari 2009	maandelijks
26	Afzetprijzen	januari 2009	maandelijks
27	Productie	december 2008	maandelijks
27	Indexcijfer van de omzet volgens de btw-aangiften	december 2008	maandelijks
27	Indexcijfer van de investeringen volgens de btw-aangiften	december 2008	maandelijks

(\*) Beschikbaar om 12u, na de vergadering van de Indexcommissie.  
Deze kalender kan op aanvraag ook afzonderlijk verkregen worden.  
(Tel. 02/277.55.04 - Fax. 02/277.55.19)

### September 2008 : Afzetprijsindex +0,0%

In september 2008, vergeleken met de voorgaande maand, is **de afzetprijsindex voor de totale industrie zonder bouw** gelijk gebleven (+0,0%). Een uitsplitsing van dat cijfer tussen energie en de rest, geeft een daling van 2,0% voor energie en een stijging van 1,0% voor de totale industrie zonder energie. Een verdere opsplitsing van de totale industrie zonder energie geeft +2,1% voor intermediaire goederen zonder energie, -0,5% voor investeringsgoederen, +0,5% voor duurzame consumptiegoederen en +0,3% voor niet-duurzame consumptiegoederen.

Als de algemene afzetprijsindex uitgesplitst wordt naargelang de bestemming, dan zien we een stijging met 0,1% op de binnenlandse markt en een status quo (+0,0%) op de buitenlandse markt.

In vergelijking met september van het voorgaande jaar, is de afzetprijs van de totale industrie zonder bouw gestegen met 11,5%. De afzetprijzen voor de Belgische markt stegen met 12,0%, voor de buitenlandse markt was er een stijging met 11,3%.

\*  
\* \*

*Bronvermelding: FOD Economie – Algemene Directie Statistiek*

**Op de volgende bladzijde vindt U de bijhorende tabellen en grafieken.**

Meer informatie over de conjunctuur !

⇒ Bekijk ook, voor een totaalbeeld van de Belgische en Europese conjunctuur, de viertalige conjunctuurportaal op het internet :

<http://statbel.fgov.be/indicators>

⇒ Alle methodologische toelichtingen bij de cijfers kunt U bij de Eenheid Conjunctuur vragen.

⇒ Het is mogelijk om gegevens over de afzetprijzen meer uitgesplitst (per subsector, per gewest) of verder bewerkt (vb. seizoengezuiverd) toegestuurd te krijgen, eenmalig of maandelijks (per abonnement).

⇒ Naast de afzetprijsindexen beschikken we over vele andere conjunctuurgegevens : werknemers, nieuwe orders, loonmassa, gewerkte uren, omzet, materiaalkosten, afzetprijzen, bouwvergunningen, .....

---



# Conjunctuurindicatoren – Persbericht

**Bruto-indexen (2000=100)**  
 Totale industrie  
 zonder  
 bouwnijverheid  
*Prijswontwikkeling van de afgezette productie*

Totale markt													
	jan	feb	mrt	apr	mei	jun	jul	aug	sep	okt	nov	dec	Jaar
2006	110,1	110,4	111,4	112,3	112,8	113,4	113,8	113,6	114,0	114,2	113,9	113,6	112,8
2007	113,6	113,8	114,7	114,9	115,7	115,9	116,4	116,5	116,9	118,4	120,5	121,3	116,5
2008	122,5	124,0	125,0	126,2	127,0	129,0	131,2	130,4	130,4				
Binnenlandse markt													
	jan	feb	mrt	apr	mei	jun	jul	aug	sep	okt	nov	dec	Jaar
2006	112,4	112,8	113,7	114,5	114,8	115,6	115,8	115,8	116,3	116,3	116,8	116,7	115,1
2007	116,8	117,0	117,2	117,1	117,3	117,4	117,7	117,9	118,8	119,9	122,4	123,5	118,6
2008	125,6	127,4	128,9	129,5	130,8	132,7	134,0	132,9	133,1				
Buitenlandse markt													
	jan	feb	mrt	apr	mei	jun	jul	aug	sep	okt	nov	dec	Jaar
2006	107,1	107,3	108,2	109,3	109,7	110,0	110,5	110,3	110,6	110,8	110,2	109,9	109,5
2007	109,8	110,0	111,3	111,8	113,0	113,3	113,8	113,9	114,0	115,8	117,6	118,1	113,5
2008	118,8	120,0	120,6	122,2	122,7	124,7	127,5	126,9	126,9				

**Bruto-indexen (2000=100)**  
 Totale industrie  
 zonder  
 bouwnijverheid

**Totale markt**  
 —  
**Binnenlandse markt**  
 ◀—▶  
**Buitenlandse markt**  
 ●—●

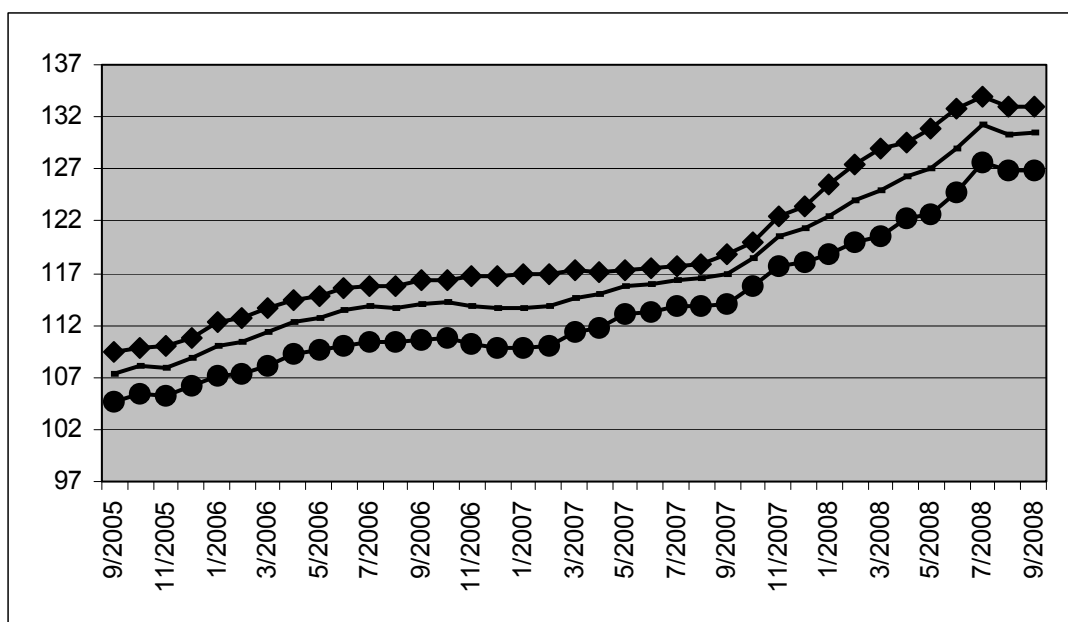

**Bruto-indexen**  
 ↗ ↗ > 1%  
 ↗ 0.2% tot 1%  
 → -0.2% tot 0.2%  
 ↘ -1% tot -0.2%  
 ↘ ↘ < -1%  
 Vergelijking van de laatste drie maanden met de drie voorgaande maanden

Bedrijfstakken / Hoofdindustriegroepen	Totaal	Binnen	Buiten
Totale industrie (zonder bouwnijverheid)	↗↗	↗↗	↗↗
Energie.	↗↗	↗↗	↗↗
Totale industrie, zonder energie	↗↗	↗↗	↗↗
Intermediaire goederen, zonder energie.	↗↗	↗↗	↗↗
Investeringsgoederen	↗	↗↗	↗
Duurzame consumptiegoederen	↗	→	↗↗
Niet-duurzame consumptiegoederen	→	→	→
Winning van delfstoffen	↗↗	↗↗	↗
Voedings- en genotmiddelen	↗	↗	↗
Textiel en kleding	↘↘	↘	↘↘
Papier en karton; uitgeverijen en drukkerijen	→	→	→
Chemische, rubber- en kunststofnijverheid	↗↗	↗↗	↗↗
Metaalverwerking	↗↗	↗↗	↗
Cokes, geraffineerde aardolieproducten en splijt- en kweekstoffen	↗↗	↗↗	↗↗
Niet-metaalhoudende minerale producten	↗	↗	↗
Metallurgie	↗↗	↗↗	↗↗
Meubels	→	→	→
Elektriciteit	↗↗	↗↗	↗↗

## **België :December 2008 : 858 faillissementen (+36,4%)**

Gedurende de maand december 2008 gingen in België in totaal 858 bedrijven failliet, een stijging van 36,4% in vergelijking met december 2007. Het aantal faillissementen gedurende de laatste drie maanden bedraagt 2.395, dat betekent een stijging met 12,5% tegenover dezelfde periode van 2007.

Gedurende de laatste drie maanden, vergeleken met dezelfde periode vorig jaar, stijgt het aantal failliete ondernemingen in de industrie met 28,1%, in de bouwnijverheid was er een stijging met 22,2%; de handel kende een stijging van 5,0% en in de horeca waren er 13,3% meer faillissementen. Het aantal faillissementen in het transport en de andere diensten nam toe met 9,9%.

Op gewestelijk niveau is er voor dezelfde periode van drie maanden een stijging met 16,6% in Vlaanderen, in Wallonië stijgen de faillissementen met 6,9% en Brussel kent een toename met 10,8%.

Als de failliete ondernemingen opgedeeld worden volgens grootteklasse, bedragen de veranderingen, steeds voor dezelfde vergelijking van de laatste drie maanden met dezelfde periode in 2007, -64,6% voor ondernemingen zonder werknemers, +80,7% voor de kleine ondernemingen met 1 tot 9 werknemers, +14,9% voor de middelgrote ondernemingen met 10 tot 19 werknemers en +20,0% voor de grotere bedrijven die 20 of meer personen aan het werk hebben.

Een uitsplitsing naargelang de rechtsvorm, tenslotte, geeft +8,1% voor de zelfstandigen, +8,6% voor de N.V.'s, +15,7% voor de B.V.B.A.'s en +3,0% voor de coöperatieven.

\*  
\* \*

**Bronvermelding: FOD Economie – Algemene Directie Statistiek**

**Op de volgende bladzijden vindt U de bijhorende tabellen en grafieken.**

Meer informatie over de conjunctuur !

⇒ Bekijk ook, voor een totaalbeeld van de Belgische en Europese conjunctuur, de viertalige conjunctuurportalsite op het internet :

**<http://statbel.fgov.be/indicators>**

⇒ Alle methodologische toelichtingen bij de cijfers kunt U bij de Eenheid faillissementen vragen.

⇒ Het is mogelijk om gegevens over de faillissementen meer uitgesplitst (per subsector, per gewest) of verder bewerkt (vb. seizoengezuiverd) toegestuurd te krijgen, eenmalig of maandelijks (per abonnement).

⇒ Naast de faillissementsgegevens beschikken we over vele andere conjunctuurgegevens : werknemers, nieuwe orders, loonmassa, gewerkte uren, omzet, materiaalkosten, afzetprijzen, bouwvergunningen, productie.....

# Conjunctuurindicatoren – Persbericht

	2007	2008	2009	2010	2011	2012	2013	2014	2015	2016	2017	2018	2019	2020	2021	2022	D	
	O	N	D	J	F	M	A	M	J	J	A	S	O	N	D			
maandelijkse faillissementen	2007	2008	2009	2010	2011	2012	2013	2014	2015	2016	2017	2018	2019	2020	2021	2022		
<b>Totaal</b>	851	649	629	682	616	716	715	628	916	530	357	917	829	708	858	=	100,0%	
<b>Volgens activiteit</b>																		
Landbouw en visserij	13	18	16	9	15	8	11	5	16	5	2	20	12	17	17	=	2,0%	
Industrie, energie en winning van delfstoffen	52	25	44	25	35	43	39	33	54	29	25	49	58	43	54	=	6,3%	
Bouw nijverheid	107	89	92	108	81	102	103	85	107	72	36	125	122	98	132	=	15,4%	
Handel	223	211	180	179	189	207	243	175	265	158	104	275	221	194	230	=	26,8%	
Horeca	165	115	111	155	126	136	124	92	178	96	49	169	156	131	156	=	18,2%	
Transport en andere diensten	260	174	164	186	160	200	179	148	249	152	88	259	230	192	235	=	27,4%	
Niet-gedefinieerde activiteit	31	17	22	20	10	18	16	90	47	18	53	20	30	33	34	=	4,0%	
<b>Volgens Gewest</b>																		
Brussel	180	122	134	113	125	181	142	143	187	136	62	239	157	139	187	=	21,8%	
Vlaanderen	424	332	298	358	335	326	393	300	426	265	210	429	441	357	431	=	50,2%	
Wallonië	247	195	197	211	156	209	180	185	303	129	85	249	231	212	240	=	28,0%	
<b>Volgens juridische vorm</b>																		
Zelfstandigen	190	138	117	155	129	148	122	126	188	98	71	159	177	154	150	=	17,5%	
N.V.	125	92	87	69	89	101	102	84	121	70	70	117	112	99	119	=	13,9%	
B.V.B.A.	495	386	391	423	373	437	450	383	549	339	209	590	497	421	554	=	64,6%	
C.V.	34	33	34	32	23	30	39	26	48	23	7	47	41	32	31	=	3,6%	
Andere	7	0	0	3	2	0	2	9	10	0	0	4	2	2	4	=	0,5%	

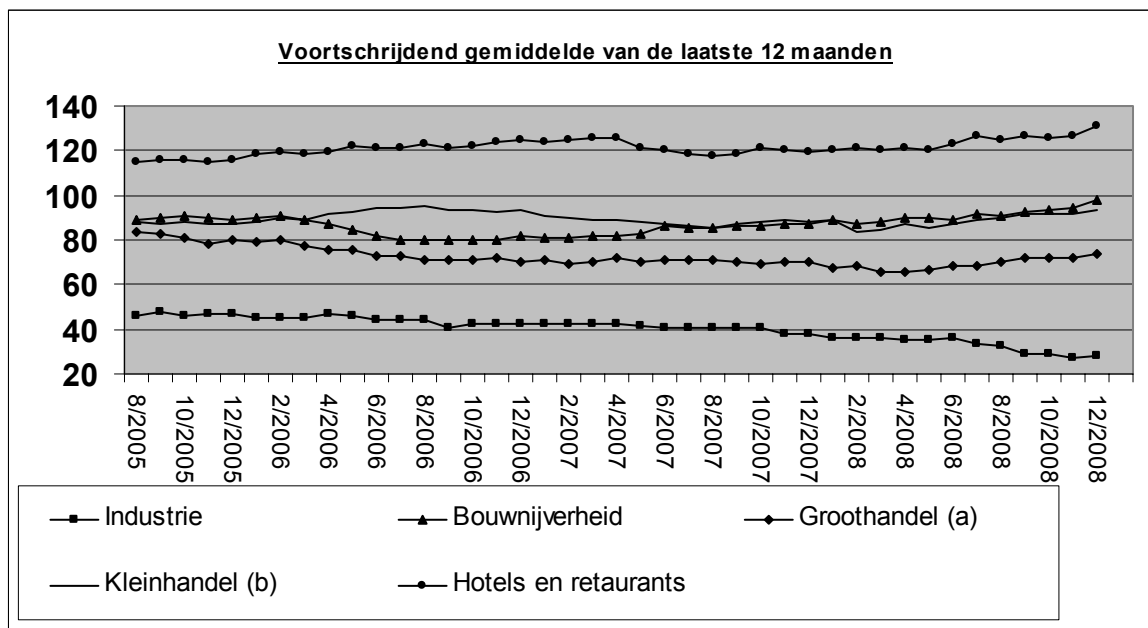

(a) Groothandel en handelsbemiddeling, exclusief de handel in auto's en motorrijwielen  
 (b) Kleinhandel, exclusief auto's en motorrijwielen; reparatie van consumentenartikelen

# Conjunctuurindicatoren – Persbericht

---

## Vergelijking van de laatste 3 maanden met dezelfde periode van het voorgaande jaar

	België	Vlaanderen	Wallonië	Brussel
<b>Totaal</b>	↗	↗	↗	↗

<b>Volgens activiteit</b>				
Landbouw en visserij	↘	↘↘	↗	↗
Industrie, energie en winning van delfstoffen	↗	↗	↗	↘↘
Bouwnijverheid	↗	↗	↗	↗
Handel	↗	↗	↘↘	↗
Horeca	↗	↗	↗	↗
Transport en andere diensten	↗	↗	↗	↗
Niet-gedefinieerde activiteit	↗	↗	→	↗

<b>Volgens juridische vorm</b>				
Zelfstandigen	↗	↗	↗	↗
N.V.	↗	↗	↗	→
B.V.B.A.	↗	↗	↗	↗
C.V.	↗	↗	↗	↘↘
Andere	↗	↗	↘↘	→

>5%	↗
1% tot 5%	↗
-1% tot 1%	→
-5% tot -1%	↘
< -5%	↘↘

# **Industrie en bouwnijverheid**

*Industrie*



# PRODCOM – Inleiding per activiteit

---

## Inleiding

---

1 januari 1994 betekent een keerpunt in de opstelling van maandstatistieken van de industriële productie. Tot 1993 bestond voor de meeste sectoren een specifieke maandstatistiek. De gebruikte goederennomenclatuur was een empirisch ontworpen productenlijst per bedrijfstak.

Sinds het tot stand komen van de interne markt op 1 januari '93 is de behoefte aan internationaal vergelijkbare resultaten toegenomen. Men wil de gegevens over productie kunnen koppelen aan die over de buitenlandse handel. Dit leidde tot de PRODCOM-enquête.

De meeste industriële ondernemingen met 20 of meer personeelsleden of met een jaaromzet van 3 500 000 EUR, en sommige andere ondernemingen met een industriële nevenactiviteit waar tenminste 20 personen werken, zijn onderworpen aan Prodcom, vanaf januari 2008.

Om uiteenlopende redenen worden de statistieken van enkele sectoren (energie, recuperatie, waterdistributie, slachthuizen, zuivel, ijzer en staal) nog ingezameld volgens het oude systeem.

De nieuwe nomenclatuur voor de productiestatistieken, de Prodcom-lijst, bevat ongeveer 5.700 industriële producten, hoofdzakelijk goederen, maar ook een aantal industriële diensten. Elke rubriek van de Prodcom-lijst wordt aangeduid door een code van acht cijfers. De eerste vier cijfers komen overeen met een klasse van de NACE-rev. 2. Aldus wordt een overeenstemming gerealiseerd tussen producten en activiteiten. Bovendien bestaan de rubrieken van de Prodcom-lijst uit artikelen of groepen artikelen van de gecombineerde nomenclatuur.

Er wordt geënquêteerd op het niveau van de lokale eenheid. Indien in één lokale eenheid meerdere activiteiten worden uitgeoefend, vult men één aangifte in per activiteit, t.t.z. per afdeling (2 cijfers) van de NACE-rev. 2. Naast gegevens betreffende de waarde van de productie volgens de hoofdactiviteit (hoeveelheid en waarde van de leveringen), zijn er ook gegevens betreffende tewerkstelling en arbeidsvolume.

In deze tabel is de waarde van de productie van een vestiging gerangschikt in één code op vier cijfers van de NACE-rev.2. Deze code duidt de hoofdactiviteit van de vestiging aan.

Ter verduidelijking volgt een voorbeeld:

Gegeven een vestiging X die twee producten A (code 17.20.31.59) en B (code 17.30.30.30) produceert met als respectievelijke waarde 60 000 EUR en 40 000 EUR. Deze producten behoren tot twee verschillende klassen van de NACE-rev.2 (d.w.z. de eerste vier cijfers van de Prodcom-code van A en B verschillen). Vestiging X krijgt als hoofdactiviteit de eerste vier cijfers van product A nl. 17.20 (met het grootste aandeel in de waarde van de productie van vestiging X).

In de tabel wordt de volledige waarde van de productie van vestiging X, 100 000 EUR, opgenomen in de activiteitscode 17.2 (drie cijfers).

De resultaten zijn nog voorlopig, omdat er nog steeds een kleine non-respons is.

De belangrijke verschillen die worden vastgesteld voor bepaalde sectoren tussen december van een bepaald jaar en januari van het volgend jaar, zijn gedeeltelijk te wijten aan de jaarlijkse bijwerking van het Prodcom-aangeversbestand.

# PRODCOM - Leveringen per activiteit

## Waarde van de industriële productie (1) volgens de hoofdactiviteit van de vestiging (voorlopige cijfers in 1 000 €)

NACE Code	Activiteit	2008		
		September	Oktober	November
08	Overige winning van delfstoffen	63 748	66 245	50 396
08.1	<b>Winning van steen, zand en klei</b>	<b>59 616</b>	<b>62 131</b>	<b>47 091</b>
08.9	<b>Winning van delfstoffen, n.e.g.</b>	<b>4 133</b>	<b>4 114</b>	<b>3 304</b>
1D	Vervaardiging van voedingsmiddelen en dranken (1D=10 m.u.v. slachterijen en melkerijen)	1 811 025	1 893 750	1 646 099
10.B	<b>Productie en verwerking van vlees en vleesproducten (10B= 10.1 m.u.v. slachterijen)</b>	<b>348 508</b>	<b>358 512</b>	<b>316 285</b>
10.2	<b>Verwerking en conservering van vis en van schaal- en weekdieren</b>	<b>31 535</b>	<b>35 944</b>	<b>34 372</b>
10.3	<b>Verwerking en conservering van groenten en fruit</b>	<b>226 489</b>	<b>242 918</b>	<b>213 777</b>
10.4	<b>Vervaardiging van plantaardige en dierlijke oliën en vetten</b>	<b>188 465</b>	<b>183 904</b>	<b>154 130</b>
10.C	<b>Consumptie-ijs (10.C = 10.52)</b>	<b>10 180</b>	<b>14 229</b>	<b>13 414</b>
10.6	<b>Vervaardiging van maalderijproducten, zetmeel en zetmeelproducten</b>	<b>156 496</b>	<b>156 209</b>	<b>132 190</b>
10.7	<b>Vervaardiging van bakkerijproducten en deegwaren</b>	<b>203 654</b>	<b>209 937</b>	<b>190 159</b>
10.8	<b>Vervaardiging van andere voedingsmiddelen</b>	<b>451 009</b>	<b>487 721</b>	<b>416 147</b>
10.9	<b>Vervaardiging van diervoeders</b>	<b>194 688</b>	<b>204 375</b>	<b>175 626</b>
11	Vervaardiging van dranken	278 723	266 893	245 723
12	Vervaardiging van tabaksproducten	36 607	33 718	29 732
13	Vervaardiging van textiel	340 194	339 503	280 391
13.1	<b>Bewerken en spinnen van textielvezels</b>	<b>15 007</b>	<b>12 643</b>	<b>10 652</b>
13.2	<b>Weven van textiel</b>	<b>73 187</b>	<b>74 053</b>	<b>58 449</b>
13.3	<b>Textielveredeling</b>	<b>9 776</b>	<b>8 914</b>	<b>8 158</b>
13.9	<b>Vervaardiging van andere textielproducten</b>	<b>242 224</b>	<b>243 893</b>	<b>203 132</b>
14	Vervaardiging van kleding	13 870	12 015	8 159
14.1	<b>Vervaardiging van kleding, exclusief bontkleding</b>	<b>12 799</b>	<b>11 127</b>	<b>7 664</b>

(1) Leveringen m.i.v. de industriële behandelingen en diensten en aan het buitenland geleverd maakloonwerk.



# PRODCOM - Leveringen per activiteit

## Waarde van de industriële productie (1) volgens de hoofdactiviteit van de vestiging (voorlopige cijfers in 1 000 €) - vervolg

NACE Code	Activiteit	2008		
		September	Oktober	November
14.3	<b>Vervaardiging van gebreide en gehaakte kleding</b>	1 071	888	495
15	Vervaardiging van leer en van producten van leer	7 764	6 926	5 984
15.1	<b>Looien en bewerken van leer; vervaardiging van koffers, tassen, zadel- en tuigmakerswerk; bereiden en</b>	<b>6 280</b>	<b>5 417</b>	<b>4 522</b>
15.2	<b>Vervaardiging van schoeisel</b>	<b>1 484</b>	<b>1 509</b>	<b>1 461</b>
16	Houtindustrie en vervaardiging van artikelen van hout en van kurk, exclusief meubelen; vervaardiging van	213 975	216 661	174 995
16.1	<b>Zagen en schaven van hout</b>	<b>32 278</b>	<b>30 195</b>	<b>23 748</b>
16.2	<b>Vervaardiging van artikelen van hout, kurk, riet of vlechtwerk</b>	<b>181 696</b>	<b>186 466</b>	<b>151 247</b>
17	Vervaardiging van papier en papierwaren	341 282	350 940	296 141
17.1	<b>Vervaardiging van pulp, papier en karton</b>	<b>140 213</b>	<b>145 082</b>	<b>128 039</b>
17.2	<b>Vervaardiging van artikelen van papier of karton</b>	<b>201 069</b>	<b>205 858</b>	<b>168 102</b>
18	Drukkerijen, reproductie van opgenomen media	198 326	206 256	181 911
18.A	<b>Drukkerijen, reproductie van opgenomen media (18.A = 18.1+18.2)</b>	<b>198 326</b>	<b>206 256</b>	<b>181 911</b>
20	Vervaardiging van chemische producten	2 732 907	2 735 129	2 025 396
20.1	<b>Vervaardiging van chemische basisproducten, kunstmeststoffen en stikstofverbindingen en van</b>	<b>2 212 927</b>	<b>2 236 570</b>	<b>1 631 581</b>
20.A	<b>Vervaardiging van chemische producten (20.A = 20.2 + 20.5)</b>	<b>275 455</b>	<b>266 273</b>	<b>214 458</b>
20.3	<b>Vervaardiging van verf, vernis e.d., drukinkt en mastiek</b>	<b>90 443</b>	<b>84 099</b>	<b>54 274</b>
20.4	<b>Vervaardiging van zeep, wasmiddelen, poets- en reinigingsmiddelen, parfums en toiletartikelen</b>	<b>114 317</b>	<b>111 718</b>	<b>97 955</b>
20.6	<b>Vervaardiging van synthetische en kunstmatige vezels</b>	<b>39 765</b>	<b>36 469</b>	<b>27 128</b>
21	Vervaardiging van farmaceutische grondstoffen en producten	536 061	463 280	451 510
21.1	<b>Vervaardiging van farmaceutische grondstoffen</b>	<b>16 112</b>	<b>12 022</b>	<b>13 493</b>
21.2	<b>Vervaardiging van farmaceutische producten</b>	<b>519 950</b>	<b>451 258</b>	<b>438 017</b>
22	Vervaardiging van producten van rubber of kunststof	507 706	494 322	408 192

(1) Leveringen m.i.v. de industriële behandelingen en diensten en aan het buitenland geleverd maakloonwerk.

# PRODCOM - Leveringen per activiteit

## Waarde van de industriële productie (1) volgens de hoofdactiviteit van de vestiging (voorlopige cijfers in 1 000 €) - vervolg

NACE Code	Activiteit	2008		
		September	Oktober	November
22.1	Vervaardiging van producten van rubber	45 515	44 888	34 692
22.2	Vervaardiging van producten van kunststof	462 190	449 434	373 500
23	Vervaardiging van andere niet-metaalhoudende minerale producten	608 837	583 523	462 932
23.1	Vervaardiging van glas en glaswerk	161 770	162 206	130 298
23.B	Vervaardiging van andere (23.B = 23.2 + 23.4) niet-metaalhoudende minerale producten	12 085	14 335	10 953
23.3	Vervaardiging van producten voor de bouw, van klei	47 388	37 311	29 834
23.5	Vervaardiging van cement, kalk en gips	87 436	84 532	66 484
23.6	Vervaardiging van artikelen van beton, cement en gips	234 237	225 313	183 342
23.7	Houwen, bewerken en afwerken van natuursteen	14 487	13 908	10 222
23.9	Vervaardiging van andere schuurmiddelen en niet-metaalhoudende minerale producten n.e.g.	51 433	45 919	31 800
24	Vervaardiging van metalen in primaire vorm	1 750 442	1 657 878	1 242 642
24.1	Vervaardiging van ijzer en staal en van ferrolegeringen	983 488	996 661	718 775
24.2	Vervaardiging van buizen, pijpen, holle profielen en fittings daarvoor, van staal	21 227	20 925	14 393
24.3	Vervaardiging van andere producten van de eerste verwerking van staal	164 368	156 122	123 417
24.4	Productie van edele metalen en van andere non-ferrometalen	549 889	454 869	365 458
24.5	Gieten van metalen	31 470	29 302	20 599
25	Vervaardiging van producten van metaal, exclusief machines en apparaten	770 267	786 171	638 033
25.1	Vervaardiging van metalen constructiewerken	290 051	301 714	245 871
25.2	Vervaardiging van tanks, reservoirs en bergingsmiddelen, van metaal	68 248	62 558	62 676
25.3	Vervaardiging van stoomketels, exclusief warmwaterketels voor centrale verwarming	16 009	3 949	6 262
25.4	Vervaardiging van wapens en munitie	28 108	55 097	28 866
25.5	Smeden, persen, stampen en profielwalsen van metaal; poedermetallurgie	29 906	29 562	29 462

(1) Leveringen m.i.v. de industriële behandelingen en diensten en aan het buitenland geleverd maakloonwerk.

# PRODCOM - Leveringen per activiteit

## Waarde van de industriële productie (1) volgens de hoofdactiviteit van de vestiging (voorlopige cijfers in 1 000 €) - vervolg

NACE Code	Activiteit	2008		
		September	Oktober	November
25.6	Oppervlaktebehandeling van metalen; verspanend bewerken van metalen	125 181	127 908	102 785
25.7	Vervaardiging van scharen, messen, bestekken, gereedschap en ijzerwaren	44 995	42 713	35 660
25.9	Vervaardiging van andere producten van metaal	167 768	162 670	126 451
26	Vervaardiging van informaticaproducten en van elektronische en optische producten	241 445	208 474	157 082
26.1	Vervaardiging van elektronische onderdelen en printplaten	59 346	46 805	37 877
26.2	Vervaardiging van computers en randapparatuur	16 722	17 365	14 099
26.3	Vervaardiging van communicatieapparatuur	25 378	22 711	20 340
26.4	Vervaardiging van consumentenelektronica	71 116	61 723	36 985
26.5	Vervaardiging van meet-, controle- en navigatie-instrumenten en -apparatuur; vervaardiging van uurwerken	60 424	51 964	41 697
26.A	Vervaardiging van informaticaproducten en van elektronische en optische ( 26.A = 26.6 + 26.7) producten	8 460	7 906	6 083
27	Vervaardiging van elektrische apparatuur	376 833	365 459	293 093
27.1	Vervaardiging van elektromotoren, van elektrische generatoren en transformatoren en van schakel- en	101 804	84 355	69 155
27.2	Vervaardiging van batterijen en accumulatoren	17 179	18 271	15 563
27.3	Vervaardiging van kabels en van schakelaars, stekkers, stopcontacten e.d.	98 962	101 782	71 843
27.4	Vervaardiging van elektrische verlichtingsbenodigdheden	68 432	77 753	67 665
27.5	Vervaardiging van huishoudapparaten	32 882	35 967	27 676
27.9	Vervaardiging van andere elektrische apparatuur	57 573	47 331	41 191
28	Vervaardiging van machines, apparaten en werktuigen, n.e.g.	776 118	712 163	619 614
28.1	Vervaardiging van machines en apparaten voor algemeen gebruik	272 418	294 656	215 700
28.2	Vervaardiging van andere machines en apparaten voor algemeen gebruik	242 598	175 154	177 040
28.3	Vervaardiging van machines en werktuigen voor de landbouw en de bosbouw	73 797	56 151	66 745
28.4	Vervaardiging van niet-verspanende machines voor de metaalbewerking en van gereedschapswerktuigen	29 846	35 890	32 665

(1) Leveringen m.i.v. de industriële behandelingen en diensten en aan het buitenland geleverd maakloonwerk.

# PRODCOM - Leveringen per activiteit

## Waarde van de industriële productie (1) volgens de hoofdactiviteit van de vestiging (voorlopige cijfers in 1 000 €) - vervolg en einde

NACE Code	Activiteit	2008		
		September	Oktober	November
28.9	Vervaardiging van andere machines, apparaten en werktuigen voor specifieke doeleinden	157 459	150 312	127 463
29	Vervaardiging van auto's, aanhangwagens en opleggers	1 636 502	1 638 604	1 184 572
29.1	Vervaardiging van auto's	1 138 709	1 154 684	801 029
29.2	Vervaardiging van carrosserieën voor auto's; vervaardiging van aanhangwagens en opleggers	177 593	180 161	129 188
29.3	Vervaardiging van delen en toebehoren voor auto's	320 200	303 760	254 355
30	Vervaardiging van andere transportmiddelen	119 157	116 596	92 790
30.A	Vervaardiging van andere transportmiddel en (30.A = 30.1 + 30.2)	25 105	27 136	19 680
30.3	Vervaardiging van lucht- en ruimtevaartuigen en van toestellen in verband daarmee	87 924	82 705	67 738
30.9	Vervaardiging van transportmiddelen, n.e.g.	6 128	6 755	5 373
31	Vervaardiging van meubelen	155 894	151 906	125 015
32	Overige industrie	64 680	73 093	57 746
32.1	Bewerken van edelstenen en vervaardiging van sieraden en dergelijke artikelen	18 093	20 888	16 376
32.3	Vervaardiging van sportartikelen	926	1 088	1 123
32.4	Vervaardiging van spellen en speelgoed	6 801	8 620	5 041
32.5	Vervaardiging van medische en tandheelkundige instrumenten en benodigdheden	28 272	30 157	24 796
32.9	Industrie, n.e.g.	10 588	12 340	10 409
33	Reparatie en installatie van machines en apparaten	411 338	410 023	371 480
33.1	Reparatie van producten van metaal, machines en apparaten	215 707	231 412	205 047
33.2	Installatie van industriële machines, toestellen en werktuigen	195 631	178 611	166 433
	<b>Totaal</b>	<b>13 993 700</b>	<b>13 789 528</b>	<b>11 049 629</b>

(1) Leveringen m.i.v. de industriële behandelingen en diensten en aan het buitenland geleverd maakloonwerk.

# PRODCOM - Bestellingen

## Waarde van de bestellingen voor bepaalde bedrijfstakken volgens

NACE code	Activiteit	Bestelling	2008					
			Januari	Februari	Maart	April	Mei	Juni
1F	Vervaardiging van textiel (1F= 13 behalve textielveredeling)	Totaal	360 458	357 929	332 043	350 401	320 317	326 810
		Waarvan voor het buitenland	291 849	291 967	268 245	284 397	256 648	259 631
14	Vervaardiging van kleding	Totaal	19 160	22 239	18 826	12 183	9 471	14 438
		Waarvan voor het buitenland	8 104	9 150	9 669	5 197	4 162	7 020
17	Vervaardiging van papier en papierwaren	Totaal	339 994	311 317	310 305	335 039	309 197	318 475
		Waarvan voor het buitenland	215 866	196 469	196 661	211 226	193 311	199 268
20	Vervaardiging van chemische producten	Totaal	2 751 567	2 744 531	2 752 953	2 900 766	2 744 569	2 833 444
		Waarvan voor het buitenland	2 209 174	2 196 158	2 193 301	2 296 757	2 140 457	2 283 053
21	Vervaardiging van farmaceutische grondstoffen en producten	Totaal	490 606	445 992	477 026	445 084	421 244	487 635
		Waarvan voor het buitenland	460 354	416 393	441 934	417 608	396 382	451 095
24	Vervaardiging van metalen in primaire vorm	Totaal	1 867 347	1 848 282	1 895 604	1 886 207	1 785 921	1 945 052
		Waarvan voor het buitenland	1 578 903	1 552 268	1 570 876	1 556 653	1 503 371	1 597 970
2E	Vervaardiging van produkten van metaal (2E=25 m.u.v.oppervlaktebehandeling en en bekleding van metaal)	Totaal	512 443	564 585	507 585	587 354	504 821	622 585
		Waarvan voor het buitenland	275 762	310 012	244 440	322 021	242 569	307 088
26	Vervaardiging van informaticaproducten en van elektronische en optische producten	Totaal	171 788	188 949	178 430	186 417	177 041	230 687
		Waarvan voor het buitenland	128 195	140 492	136 628	143 285	143 218	181 305
27	Vervaardiging van elektrische apparatuur	Totaal	337 180	351 136	371 281	342 454	284 938	334 284
		Waarvan voor het buitenland	244 880	238 858	264 381	237 120	196 407	235 987
28	Vervaardiging van machines, apparaten en werktuigen, n.e.g.	Totaal	733 245	784 443	879 479	770 183	725 064	748 742
		Waarvan voor het buitenland	628 481	679 048	773 966	674 129	630 745	648 326
29	Vervaardiging van auto's, aanhangwagens en opleggers	Totaal	1 403 696	1 394 530	1 343 731	1 372 869	1 226 646	1 322 700
		Waarvan voor het buitenland	1 170 206	1 145 804	1 068 545	1 144 430	999 422	1 121 092
30	Vervaardiging van andere transportmiddelen	Totaal	211 291	260 829	88 891	63 407	81 897	138 697
		Waarvan voor het buitenland	193 514	..	70 689	45 749	65 413	119 790
33	Reparatie en installatie van machines en apparaten	Totaal	398 312	497 503	435 494	382 954	352 242	494 249
		Waarvan voor het buitenland	126 124	256 475	134 307	160 978	99 374	217 522

# PRODCOM - Bestellingen

## de hoofdactiviteit van de vestiging (voorlopige cijfers in 1 000 €)

					NACE
Juli	Augustus	September	Oktober	November	code
273 290	243 407	331 914	312 593	266 847	1F
221 830	196 559	274 246	256 378	219 191	
15 436	20 502	18 884	11 484	7 738	14
8 542	8 160	9 490	5 671	3 311	
303 880	265 862	311 191	320 442	265 778	17
196 832	169 508	193 129	201 757	163 369	
2 859 748	2 643 209	2 831 572	2 828 874	2 089 036	20
2 268 551	2 083 441	2 232 759	2 238 409	1 637 285	
464 380	407 257	563 192	512 835	525 823	21
433 436	387 100	502 085	473 515	479 792	
1 566 666	1 295 778	1 637 423	1 353 859	1 174 622	24
1 313 827	1 026 670	1 350 690	1 096 490	985 076	
440 499	462 629	523 106	501 375	435 584	2E
224 206	235 997	268 016	238 485	213 944	
172 814	155 510	197 845	173 113	124 975	26
141 346	130 541	160 004	139 178	98 188	
331 747	284 389	362 581	300 646	245 769	27
246 599	194 529	246 063	204 241	175 506	
599 421	657 514	779 820	702 592	591 033	28
520 165	589 977	689 427	615 667	517 373	
1 030 708	939 812	1 396 676	1 298 200	993 968	29
898 335	754 444	1 126 391	1 024 450	801 224	
64 864	73 784	78 342	54 547	270 715	30
50 520	62 365	61 312	37 868	..	
335 399	328 164	340 665	383 175	316 199	33
113 920	125 023	106 055	164 034	102 289	

# Tabak

## Aantal geleverde vignetten en bedrag van de accijnsrechten op de bewerkte tabak (1)

	Tabak					
	Aantal geleverde vignetten			Bedrag van de accijnsrechten overeenstemmend met de geleverde vignetten		
	Sigaren en Sigarillos	Sigaretten	Rook-, snuiftabak, ...	Sigaren en Sigarillos	Sigaretten	Rook-, snuiftabak, ...
x 1 000	x 1 000	x 1 000	€	€	€	
2005	35 264	603 163	126 839	6 897 115	1 425 201 619	224 883 083
2006	34 637	601 259	141 694	7 323 805	1 459 034 108	260 831 913
2007	33 593	567 051	108 594	14 191 991	1 559 457 007	246 504 205
2007 December	1 509	40 427	5 616	675 181	111 527 067	14 454 920
2008 Januari	2 077	59 633	6 004	1 025 467	164 928 369	16 314 040
Februari	2 671	45 296	5 727	1 104 966	129 549 677	13 526 770
Maart	3 198	34 284	9 037	1 238 757	97 192 739	21 664 692
April	3 033	39 892	10 580	1 324 140	113 109 042	24 098 944
Mei	2 415	45 598	6 681	1 256 498	130 146 140	16 661 738
Juni	3 150	42 603	6 909	1 340 134	119 292 231	19 636 858
Juli	2 680	49 676	7 110	1 148 087	143 943 066	17 028 111
Augustus	2 171	43 093	6 469	1 268 288	122 956 474	15 894 485
September	2 559	44 712	5 915	1 174 314	126 882 118	16 342 962
Oktober	2 673	38 672	6 473	1 241 076	110 579 253	18 545 549
November	1 961	43 189	6 702	1 047 096	123 067 160	15 813 736
December	1 426	52 987	5 958	874 780	150 365 500	14 480 110

#### **Statistische domeinen**

- Algemeen
- Grondgebied en leefmilieu
- Bevolking
- Samenleving
- Economie en financiën
- Landbouw en aanverwante activiteiten
- Industrie
- Diensten, handel en vervoer

**Algemene Directie Statistiek en Economische Informatie**  
**FOD Economie**  
B-1000 Brussel  
tel. 02/277.55.03  
fax 02/277.55.19

ISSN 0771 - 0410

<http://statbel.fgov.be> - <http://www.economie.fgov.be>  
info@economie.fgov.be



**I. ECONOMIE EN FINANCIEN***Conjunctuurindicatoren*

Kalender voor het uitbrengen van de indicatoren .....	5
Afzetprijnsindexen (basis 2000 = 100) - December 2008 .....	6
Indexen van de nieuwe orders - November 2008 .....	8

**II. INDUSTRIE EN BOUWNIJVERHEID***Industrie*

Waterdistributie - November 2008 .....	13
--	----

*Bouw*

Bouwnijverheid - November 2008 .....	16
--------------------------------------	----

**III. DIENSTEN, HANDEL EN VERVOER***Binnenlandse handel*

Omzet van de grote distributieondernemingen (basis 1995 = 100) - November 2008 .....	22
--	----

In deze publicatie vindt u **de recentste statistieken** van de volgende domeinen: leefmilieu, bevolking, samenleving, economie en financiën, landbouw, industrie, diensten, handel en vervoer.

Daarnaast biedt onze website <http://statbel.fgov.be> een selectie van statistieken, die dagelijks worden bijgewerkt.

**Publicaties bestelt u door storting op postrekening nr. 679-2005886-23 van de Algemene Directie Statistiek en Economische Informatie**

**Voor meer informatie :**  
Algemene directie Statistiek  
en Economische Informatie  
Vooruitgangstraat, 50 - 1210 Brussel  
Tel. : 02/277.55.03 - Fax: 02/277.55.19

**LUIK**

Bd de la Sauvenière, 73-75 - 4000 Liège  
Tel: 02/277.55.78  
Fax: 04/222.49.94

**GENT**

Gaston Crommenlaan, 6 bus 0901 - 9050 Gent  
Tel: 02/277.86.96  
Fax: 02/277.54.06

**CHARLEROI**

Tour Biarent, Bd Audent 14/5 - 6000 Charleroi  
Tel: 02/277.80.37  
Fax: 02/277.57.03

**ANTWERPEN**

Italiëlei 124, Bus 85 -2000 Antwerpen  
Tel: 03/229.07.00  
Fax: 03/233.28.30

**CONVENTIONELE TEKENS**

Gegevens ontbreken	..
0 of minder dan de helft van de gebruikte eenheid	-
Voorlopige cijfers	(*)
De komma wordt gebruikt om de eenheden te scheiden van de decimalen	

**Verantwoordelijke uitgever : A. VERSONNEN**

**Auteursrecht voorbehouden**

Het reproduceren van de inhoud van deze publicatie is niet toegestaan, noch geheel, noch gedeeltelijk, noch in de oorspronkelijke, noch in bewerkte vorm, tenzij met schriftelijke machtiging vanwege de Algemene Directie Statistiek en Economische Informatie.

Het gebruiken van de inhoud van deze publicatie als toelichting of bewijsvoering in een artikel, een boekbespreking of een boek is toegestaan, mits duidelijke en nauwkeurige bronvermelding.

**Economie en financiën**  
*Conjunctuurindicatoren*



## Kalender voor het uitbrengen van de indicatoren

De indicatoren zijn beschikbaar op de aangeduide dag om 0 uur op onze website <http://statbel.fgov.be>

Beschikbaar vanaf	Indicator	Referentieperiode	Frequentie
<b>Februari 2009</b>			
12	Indexen van de urenlonen	oktober 2008	maandelijks
12	Afzetprijnsindexen	oktober 2008	maandelijks
12	Bouwvergunningen	juli 2008	maandelijks
12	Faillissementsstatistieken	november 2008	maandelijks
12	Afzetprijnsindexen	november 2008	maandelijks
12	Omzetindexen - Prodcorn	oktober 2008	maandelijks
12	Productie	november 2008	maandelijks
12	Consumptieprijnsindex	januari 2009	maandelijks
12	Indexcijfer van de omzet volgens de btw-aangiften	november 2008	maandelijks
12	Indexcijfer van de investeringen volgens de btw-aangiften	november 2008	maandelijks
12	Faillissementsstatistieken	januari 2009	maandelijks
12	Werknemers	3de trimester 2008	trimester
12	Loonmassa	3de trimester 2008	trimester
12	Gewerkte uren	3de trimester 2008	trimester
13	Omzetindexen - Prodcorn	november 2008	maandelijks
26	Consumptieprijnsindex	februari 2009	maandelijks
26	Afzetprijzen	januari 2009	maandelijks
27	Productie	december 2008	maandelijks
27	Indexcijfer van de omzet volgens de btw-aangiften	december 2008	maandelijks
27	Indexcijfer van de investeringen volgens de btw-aangiften	december 2008	maandelijks

(\*) Beschikbaar om 12u, na de vergadering van de Indexcommissie.  
Deze kalender kan op aanvraag ook afzonderlijk verkregen worden.  
(Tel. 02/277.55.04 - Fax. 02/277.55.19)

### December 2008 : Afzetprijsindex -3,9%

In december 2008, vergeleken met de voorgaande maand, is **de afzetprijsindex voor de totale industrie zonder bouw** gedaald met 3,9%. Een uitsplitsing van dat cijfer tussen energie en de rest, geeft een daling van 7,9% voor energie en een daling van 1,9% voor de totale industrie zonder energie. Een verdere opsplitsing van de totale industrie zonder energie geeft -3,8% voor intermediaire goederen zonder energie, -0,5% voor investeringsgoederen, -0,4% voor duurzame consumptiegoederen en -0,1% voor niet-duurzame consumptiegoederen.

Als de algemene afzetprijsindex uitgesplitst wordt naargelang de bestemming, dan zien we een daling met 2,9% op de binnenlandse markt en een daling met 4,6% op de buitenlandse markt.

In vergelijking met december van het voorgaande jaar, is de afzetprijs van de totale industrie zonder bouw gedaald met 1,6%. De afzetprijzen voor de Belgische markt stegen met 1,3%, voor de buitenlandse markt was er een daling met 3,3%.

\*  
\* \*

*Bronvermelding: FOD Economie – Algemene Directie Statistiek*

Meer informatie over de conjunctuur !

⇒ Bekijk ook, voor een totaalbeeld van de Belgische en Europese conjunctuur, de viertalige conjunctuurportalsite op het internet :

**<http://statbel.fgov.be/indicators>**

⇒ Alle methodologische toelichtingen bij de cijfers kunt U bij de Eenheid Conjunctuur vragen.

⇒ Het is mogelijk om gegevens over de afzetprijzen meer uitgesplitst (per subsector, per gewest) of verder bewerkt (vb. seizoengezuiverd) toegestuurd te krijgen, eenmalig of maandelijks (per abonnement).

⇒ Naast de afzetprijsindexen beschikken we over vele andere conjunctuurgegevens : werknemers, nieuwe orders, loonmassa, gewerkte uren, omzet, materiaalkosten, afzetprijzen, bouwvergunningen, .....

# Conjunctuurindicatoren – Persbericht

**Bruto-indexen (2000=100)**  
 Totale industrie  
 zonder  
 bouwnijverheid  
*Prijswontwikkeling van de afgezette productie*

Totale markt		jan	feb	mrt	apr	mei	jun	jul	aug	sep	okt	nov	dec	Jaar
2006		110,1	110,4	111,4	112,3	112,8	113,4	113,8	113,6	114,0	114,2	113,9	113,6	<b>112,8</b>
2007		113,6	113,8	114,7	114,9	115,7	115,9	116,4	116,5	116,9	118,4	120,5	121,3	<b>116,5</b>
2008		122,5	124,0	125,0	126,2	127,0	129,0	131,2	130,4	130,4	128,6	124,3	119,4	<b>126,5</b>
Binnenlandse markt		jan	feb	mrt	apr	mei	jun	jul	aug	sep	okt	nov	dec	Jaar
2006		112,4	112,8	113,7	114,5	114,8	115,6	115,8	115,8	116,3	116,3	116,8	116,7	<b>115,1</b>
2007		116,8	117,0	117,2	117,1	117,3	117,4	117,7	117,9	118,8	119,9	122,4	123,5	<b>118,6</b>
2008		125,6	127,4	128,9	129,5	130,8	132,7	134,0	132,9	133,1	131,7	128,8	125,1	<b>130,0</b>
Buitenlandse markt		jan	feb	mrt	apr	mei	jun	jul	aug	sep	okt	nov	dec	Jaar
2006		107,1	107,3	108,2	109,3	109,7	110,0	110,5	110,3	110,6	110,8	110,2	109,9	<b>109,5</b>
2007		109,8	110,0	111,3	111,8	113,0	113,3	113,8	113,9	114,0	115,8	117,6	118,1	<b>113,5</b>
2008		118,8	120,0	120,6	122,2	122,7	124,7	127,5	126,9	126,9	124,8	119,7	114,2	<b>122,4</b>

**Bruto-indexen (2000=100)**  
 Totale industrie  
 zonder  
 bouwnijverheid

**Totale markt**  
 —  
**Binnenlandse markt**  
 ◀▶  
**Buitenlandse markt**  
 ●

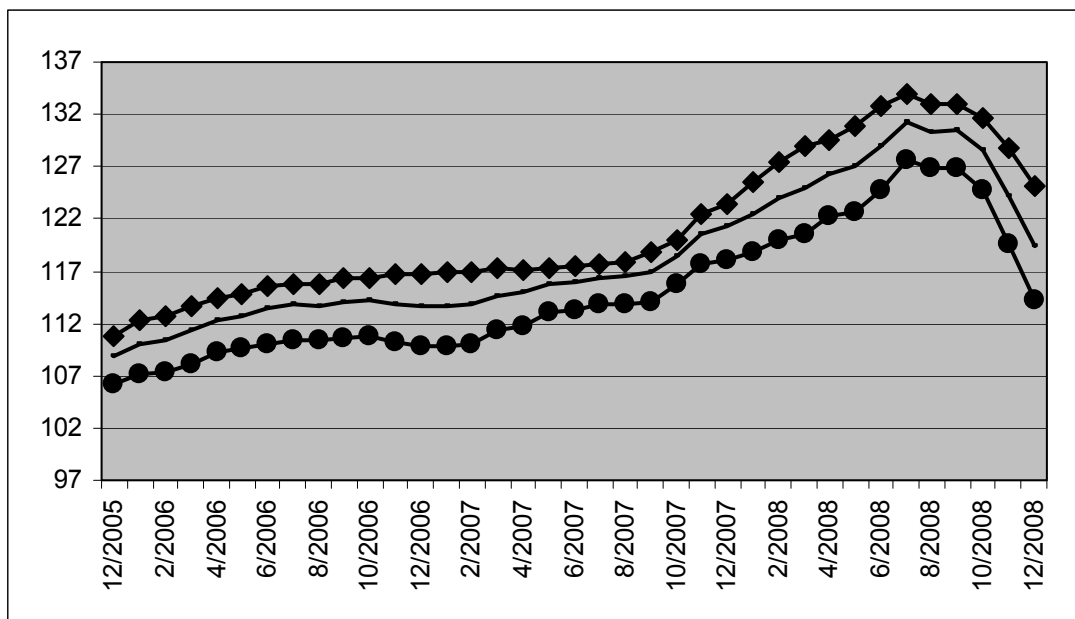

**Bruto-indexen**  
 ↗↗ > 1%  
 ↗ 0.2% tot 1%  
 → -0.2% tot 0.2%  
 ↘ -1% tot -0.2%  
 ↘↘ < -1%  
 Vergelijking van de laatste drie maanden met de drie voorgaande maanden

## Bedrijfstakken / Hoofdindustriegroepen

	Totaal	Binne	Buite
Totale industrie (zonder bouwnijverheid)	↘↘	↘↘	↘↘
Energie.	↘↘	↘↘	↘↘
Totale industrie, zonder energie	↘	↘	→
Intermediaire goederen, zonder energie.	→	↗	↘
Investeringsgoederen	↘	↘↘	→
Duurzame consumptiegoederen	↗↗	↗	↗↗
Niet-duurzame consumptiegoederen	↘	↘	→
Winning van delfstoffen	↗↗	↗↗	↗↗
Voedings- en genotmiddelen	↘	↘↘	↘
Textiel en kleding	→	→	→
Papier en karton; uitgeverijen en drukkerijen	↘	↘	↘
Chemische, rubber- en kunststofnijverheid	↗↗	↗↗	↗↗
Metaalverwerking	↘	↘↘	↗
Cokes, geraffineerde aardolieproducten en splijt- en kweekstoffen	↘↘	↘↘	↘↘
Niet-metaalhoudende minerale producten	→	→	→
Metallurgie	↘↘	↘↘	↘↘
Meubels	↗	↗	↗↗
Elektriciteit	→	→	→

# Conjunctuurindicatoren – Persbericht

---

## *Index van de nieuwe orders van november 2008*

De **trend<sup>1</sup> van de nieuwe orders in de industrie met productie op basis van orders** vertoont in november 2008 een daling van 0,8% ten opzichte van oktober 2008 en een daling van 6,1% ten opzichte van november 2007.

De resultaten werden berekend op basis van de PRODCOM-enquête.

\*  
\* \*

**Bronvermelding:** FOD Economie – Algemene Directie Statistiek

Meer informatie over de conjunctuur !

⇒ Bekijk ook, voor een totaalbeeld van de Belgische en Europese conjunctuur, de viertalige conjunctuurportalsite op het internet :

**<http://statbel.fgov.be/indicators>**

⇒ Alle methodologische toelichtingen bij de cijfers kunt U bij de Eenheid Conjunctuur vragen.

⇒ Het is mogelijk om gegevens over de nieuwe orders meer uitgesplitst (per subsector, per gewest) of verder bewerkt (vb. seizoengezuiverd) toegestuurd te krijgen, eenmalig of maandelijks (per abonnement).

⇒ Naast de indexen van de nieuwe orders beschikken we over vele andere conjunctuurgegevens : werknemers, productie-indexen, loonmassa, gewerkte uren, afzetprijs, materiaalkosten, omzet, bouwvergunningen, ...

---

<sup>1</sup>.Trend: resultaat na uitschakeling van seizoen- en toevallige schommelingen



## Conjunctuurindicatoren – Persbericht

### Bruto-indexen (2000=100)

	Jan	Feb	Maart	April	Mei	Juni	Juli	Aug	Sept	Okt	Nov	Dec
<b>Industrie (zonder bouw)</b>												
2005	90,3	90,7	103,0	94,1	87,0	100,4	77,7	83,8	101,5	94,7	97,5	94,5
2006	97,2	102,4	121,9	102,6	105,5	110,6	89,8	93,2	111,7	114,8	109,0	103,9
2007	114,4	114,7	127,4	110,2	115,2	119,4	103,1	98,9	110,8	117,9	110,4	102,3
2008	111,7	109,9	111,1	112,3	107,4	124,8	106,4	95,3	119,4	113,5	91,4	

### Trend (2000=100)

	Jan	Feb	Maart	April	Mei	Juni	Juli	Aug	Sept	Okt	Nov	Dec
<b>Industrie (zonder bouw)</b>												
2005	92,5	92,3	92,0	91,4	91,1	91,3	91,9	93,1	93,8	94,4	96,0	98,1
2006	100,5	103,2	105,0	105,1	104,4	103,8	103,7	104,5	106,5	108,4	110,0	112,1
2007	114,0	114,5	113,8	113,1	113,0	113,0	112,7	111,5	110,1	109,7	109,8	109,9
2008	109,0	107,5	106,8	107,5	107,9	107,6	107,1	106,7	105,7	104,0	103,1	

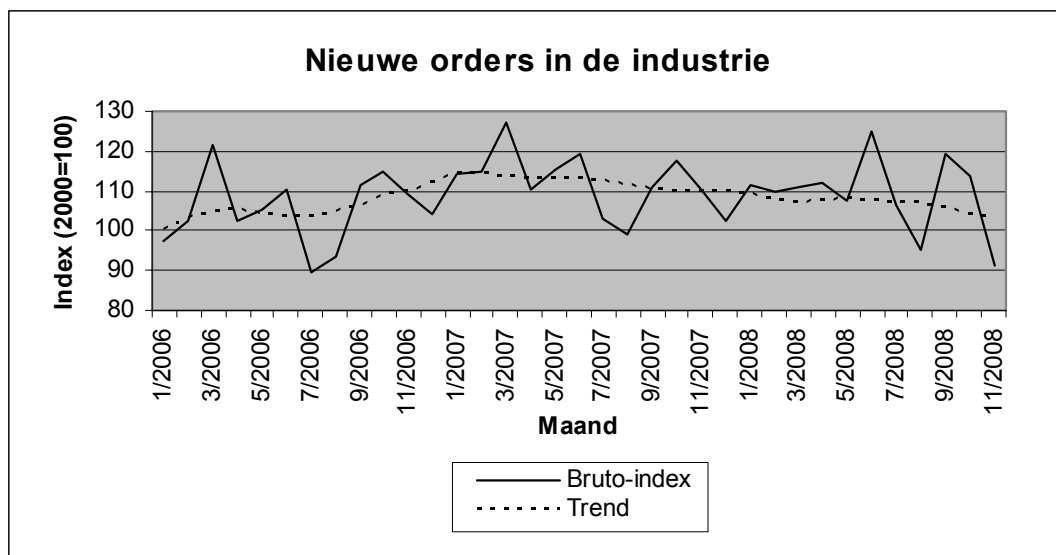



# **Industrie en bouwnijverheid**

*Industrie*



# NIET-PRODCOM - Waterdistributie

## Waterdistributie in volume en aantal aansluitingen

	Volume opgevangen grondwater	Volume oppervlaktewater behandeld met het oog op de verdeling	Volume water ontvangen van andere maatschappijen	Totaal	Volume water afgestaan aan andere maatschappijen	Verlies	Volume beschikbaar voor de verdeling	Aantal gebruikte aansluitingen
	1 000 m <sup>3</sup>	1 000 m <sup>3</sup>	1 000 m <sup>3</sup>	1 000 m <sup>3</sup>	1 000 m <sup>3</sup>	1 000 m <sup>3</sup>	1 000 m <sup>3</sup>	x 1000
1993	41 771	18 514	15 740	<b>76 025</b>	12 965	7 635	<b>55 425</b>	3 311
1994	42 066	17 808	15 217	<b>75 091</b>	12 257	7 898	<b>54 935</b>	3 205
1995	42 663	17 884	15 446	<b>75 993</b>	12 379	8 327	<b>55 287</b>	3 409
1996	40 568	19 328	18 886	<b>78 783</b>	12 679	7 520	<b>58 584</b>	3 547
1997	40 978	22 307	25 504	<b>88 789</b>	15 920	7 497	<b>65 371</b>	3 868
1998	40 285	21 595	24 635	<b>86 515</b>	19 476	7 242	<b>59 797</b>	3 971
1999	41 175	20 923	24 376	<b>86 473</b>	18 965	7 383	<b>60 125</b>	3 991
2000	41 456	20 623	24 196	<b>86 275</b>	18 815	7 278	<b>60 182</b>	4 034
2001	41 866	20 506	22 095	<b>84 467</b>	16 271	7 519	<b>60 676</b>	4 086
2002	40 367	20 680	20 633	<b>81 679</b>	14 743	7 321	<b>59 615</b>	4 123
2003	42 061	20 835	21 197	<b>84 093</b>	15 035	7 532	<b>61 526</b>	4 154
2004	40 514	21 197	20 423	<b>82 134</b>	14 372	7 589	<b>60 172</b>	4 168
2005	39 675	21 726	20 421	<b>81 822</b>	14 234	7 593	<b>59 995</b>	4 232
2006	39 338	22 422	19 849	<b>81 609</b>	14 328	7 930	<b>59 351</b>	4 291
2007	39 545	21 153	18 744	<b>79 441</b>	12 803	7 763	<b>58 875</b>	4 326
2008 Januari	41 749	22 278	19 309	<b>83 336</b>	13 295	8 772	<b>61 270</b>	4 407
Februari	38 314	19 735	17 629	<b>75 679</b>	12 019	7 527	<b>56 133</b>	4 411
Maart	38 777	20 447	19 505	<b>78 729</b>	12 318	7 653	<b>58 758</b>	4 415
April	39 621	19 828	16 549	<b>75 998</b>	12 165	8 104	<b>55 728</b>	4 421
Mei	42 246	22 355	20 311	<b>84 913</b>	13 729	8 696	<b>62 488</b>	4 424
Juni	39 632	20 257	18 406	<b>78 294</b>	12 225	8 000	<b>58 069</b>	4 456
Juli	40 492	21 631	19 007	<b>81 131</b>	13 585	8 118	<b>59 427</b>	4 434
Augustus	38 929	19 769	18 078	<b>76 777</b>	13 103	7 318	<b>56 356</b>	4 436
September	37 811	20 035	18 470	<b>76 316</b>	12 269	7 270	<b>56 778</b>	4 440
Oktober	42 093	18 854	19 206	<b>80 154</b>	12 811	7 637	<b>59 706</b>	4 446
November	38 295	19 248	17 298	<b>74 841</b>	11 933	7 163	<b>55 746</b>	4 419



# **Industrie en bouwnijverheid**

*Bouw*

# Bouwnijverheid - Tewerkstelling, uren

## Aantal ondernemingen, tewerkstelling en gepresteerde uren per activiteit - November 2008

NACE code	Activiteit	Aantal ondernemingen	Tewerkstelling						
			Aantal bedienden	Aantal arbeiders			Aantal gepresteerde uren (1)		
				Gebouwen	Grond-, water- en wegebouw	Voltooiing	Gebouwen	Grond-, water- en wegebouw	Voltooiing
<b>45</b>	<b>BOUWNIJVERHEID</b>	<b>3 734</b>	<b>26 113</b>	<b>42 648</b>	<b>25 391</b>	<b>36 038</b>	<b>6 566 825</b>	<b>3 478 364</b>	<b>5 322 123</b>
<b>45.1</b>	<b>Het bouwrijp maken van terreinen</b>	<b>138</b>	<b>420</b>	<b>519</b>	<b>2 465</b>	-	<b>62 385</b>	<b>316 079</b>	-
45.11	Slopen van gebouwen; grondverzet	124	373	519	2 264	-	62 385	289 975	-
45.12	Proefboren en boren	14	47	-	201	-	-	26 104	-
<b>45.2</b>	<b>Burgerlijke en utiliteitsbouw; weg- en waterbouw</b>	<b>1 918</b>	<b>15 593</b>	<b>41 174</b>	<b>22 665</b>	<b>956</b>	<b>6 357 025</b>	<b>3 125 470</b>	<b>134 047</b>
45.21	Algemene bouwkundige en civieltechnische werken	1 180	10 711	32 479	9 056	809	5 308 152	1 224 833	115 768
45.22	Dakbedekking en bouw van dakconstructies	214	535	3 870	-	44	441 628	-	5 650
45.23	Bouw van autowegen en andere wegen, vliegvelden en sportfaciliteiten	285	2 322	165	10 752	5	22 094	1 413 340	724
45.24	Waterbouw	30	906	80	1 703	10	12 576	330 650	935
45.25	Overige gespecialiseerde werkzaamheden in de bouw	209	1 133	4 580	1 238	88	572 575	169 777	10 970
<b>45.3</b>	<b>Bouwinstallatie</b>	<b>795</b>	<b>6 507</b>	<b>86</b>	<b>261</b>	<b>18 880</b>	<b>15 031</b>	<b>36 815</b>	<b>2 906 592</b>
45.31	Elektrische installatie	379	3 641	59	17	9 177	6 857	2 076	1 460 014
45.32	Isolatiewerkzaamheden	39	328	2	-	1 761	3 600	-	219 848
45.33	Loodgieterswerk	363	2 429	25	-	7 889	3 494	-	1 214 510
45.34	Overige bouwinstallatie	14	131	-	244	206	-	34 739	32 664
<b>45.4</b>	<b>Afwerking van gebouwen</b>	<b>861</b>	<b>3 391</b>	<b>102</b>	<b>-</b>	<b>16 189</b>	<b>11 718</b>	<b>-</b>	<b>2 279 455</b>
45.41	Stukadoorswerk	76	245	11	-	1 792	1 000	-	202 237
45.42	Schrijnwerk	382	1 938	75	-	6 602	8 902	-	1 041 936
45.43	Vloerafwerking en wandbekleding	143	448	8	-	2 285	928	-	301 717
45.44	Schilderen en glaszetten	224	652	8	-	4 919	888	-	662 796
45.45	Overige werkzaamheden in verband met de afwerking van gebouwen	36	124	-	-	637	-	-	76 527
<b>45.5</b>	<b>Verhuur van machines voor de bouwnijverheid met bedieningspersoneel</b>	<b>22</b>	<b>202</b>	<b>767</b>	<b>-</b>	<b>13</b>	<b>120 666</b>	<b>-</b>	<b>2 029</b>

(1) Vanaf januari 1999, uren gepresteerd door de werknemers (bedienden en arbeiders).



# Bouwnijverheid - Lonen

## Lonen en wedden van het kwartaal per activiteit (in 1 000 €)

NACE code	Activiteit	2007			2008		
		2de kwartaal	3de kwartaal	4de kwartaal	1ste kwartaal	2de kwartaal	3de kwartaal
<b>45</b>	<b>BOUWNIJVERHEID</b>	<b>838 216</b>	<b>690 673</b>	<b>836 168</b>	<b>763 734</b>	<b>900 215</b>	<b>733 762</b>
<b>45.1</b>	<b>Het bouwrijp maken van terreinen</b>	<b>20 345</b>	<b>17 119</b>	<b>20 498</b>	<b>19 020</b>	<b>22 371</b>	<b>18 138</b>
45.11	Slopen van gebouwen; grondverzet	18 693	15 653	18 886	17 500	20 561	16 602
45.12	Proefboren en boren	1 652	1 466	1 612	1 520	1 811	1 536
<b>45.2</b>	<b>Burgerlijke en utiliteitsbouw; weg- en waterbouw</b>	<b>522 579</b>	<b>424 413</b>	<b>507 107</b>	<b>466 428</b>	<b>560 805</b>	<b>448 429</b>
45.21	Algemene bouwkundige en civieltechnische werken	344 970	277 519	338 194	305 944	365 896	293 054
45.22	Dakbedekking en bouw van dakconstructies	23 873	18 937	22 580	21 316	26 214	20 372
45.23	Bouw van autowegen en andere wegen, vliegvelden en sportfaciliteiten	87 370	70 678	83 772	74 204	92 858	74 285
45.24	Waterbouw	22 336	18 800	22 857	23 030	27 654	21 030
45.25	Overige gespecialiseerde werkzaamheden in de bouw	44 030	38 479	44 347	41 934	48 182	39 688
<b>45.3</b>	<b>Bouwinstallatie</b>	<b>172 583</b>	<b>147 159</b>	<b>176 699</b>	<b>163 431</b>	<b>183 605</b>	<b>156 434</b>
45.31	Elektrische installatie	88 827	76 676	89 821	84 338	93 985	82 063
45.32	Isolatiwerkzaamheden	15 076	13 031	15 427	12 611	14 736	12 236
45.33	Loodgieterswerk	64 173	53 789	67 634	62 452	70 893	58 753
45.34	Overige bouwinstallatie	4 507	3 663	4 187	4 029	3 992	3 382
<b>45.4</b>	<b>Afwerking van gebouwen</b>	<b>116 624</b>	<b>96 131</b>	<b>124 388</b>	<b>108 087</b>	<b>126 518</b>	<b>103 018</b>
45.41	Stukadoorswerk	11 060	8 986	10 599	10 122	11 558	9 034
45.42	Schrijnwerk	54 134	44 161	61 035	51 954	59 299	48 360
45.43	Vloerafwerking en wandbekleding	15 236	12 192	14 821	14 059	16 649	13 343
45.44	Schilderen en glaszetten	31 626	27 094	30 127	28 084	34 168	28 472
45.45	Overige werkzaamheden in verband met de afwerking van gebouwen	4 566	3 699	4 285	3 869	4 844	3 809
<b>45.5</b>	<b>Verhuur van machines voor de bouwnijverheid met bedieningspersoneel</b>	<b>6 085</b>	<b>5 851</b>	<b>7 476</b>	<b>6 768</b>	<b>6 916</b>	<b>7 743</b>

# Bouwnijverheid - Bestellingen per subsector

## Nieuwe bestellingen per subsector en per activiteit (in 1 000 €) - November 2008

NACE code	Activiteit	Gebouwen	Grond- water- en wegebouw	Voltooiing	Totaal
<b>45</b>	<b>BOUWNIJVERHEID</b>	<b>642 163</b>	<b>814 399</b>	<b>466 145</b>	<b>1 922 707</b>
<b>45.1</b>	<b>Het bouwrijp maken van terreinen</b>	<b>7 766</b>	<b>39 995</b>	<b>28</b>	<b>47 788</b>
45.11	Slopen van gebouwen; grondverzet	7 766	36 722	-	44 487
45.12	Proefboren en boren	-	3 273	28	3 301
<b>45.2</b>	<b>Burgerlijke en utiliteitsbouw; weg- en waterbouw</b>	<b>617 390</b>	<b>772 434</b>	<b>16 271</b>	<b>1 406 095</b>
45.21	Algemene bouwkundige en civieltechnische werken	515 008	524 401	13 636	1 053 045
45.22	Dakbedekking en bouw van dakconstructies	42 996	111	535	43 641
45.23	Bouw van autowegen en andere wegen, vliegvelden en sportfaciliteiten	532	176 062	75	176 669
45.24	Waterbouw	451	51 046	-	51 497
45.25	Overige gespecialiseerde werkzaamheden in de bouw	58 403	20 815	2 026	81 244
<b>45.3</b>	<b>Bouwinstallatie</b>	<b>546</b>	<b>1 969</b>	<b>252 761</b>	<b>255 277</b>
45.31	Elektrische installatie	424	353	126 082	126 859
45.32	Isolatiewerkzaamheden	-	-	12 940	12 940
45.33	Loodgieterswerk	122	-	111 600	111 723
45.34	Overige bouwinstallatie	-	1 616	2 139	3 755
<b>45.4</b>	<b>Afwerking van gebouwen</b>	<b>752</b>	<b>-</b>	<b>197 059</b>	<b>197 811</b>
45.41	Stukadoorswerk	5	-	17 776	17 781
45.42	Schrijnwerk	612	-	103 323	103 934
45.43	Vloerafwerking en wandbekleding	105	-	32 231	32 336
45.44	Schilderen en glaszetten	30	-	37 823	37 853
45.45	Overige werkzaamheden in verband met de afwerking van gebouwen	-	-	5 907	5 907
<b>45.5</b>	<b>Verhuur van machines voor de bouwnijverheid met bedieningspersoneel</b>	<b>15 709</b>	<b>-</b>	<b>25</b>	<b>15 735</b>

# Bouwnijverheid - Bestellingen per gewest

## Nieuwe bestellingen per gewest en per activiteit (in 1 000 €) - November 2008

NACE code	Activiteit	Brussels Hoofdstedelijk Gewest	Vlaams Gewest	Waals Gewest	Europese Unie	Andere landen	Totaal
<b>45</b>	<b>BOUWNIJVERHEID</b>	<b>226 824</b>	<b>1 032 461</b>	<b>360 465</b>	<b>55 021</b>	<b>247 936</b>	<b>1 922 707</b>
<b>45.1</b>	<b>Het bouwrijp maken van terreinen</b>	<b>4 374</b>	<b>26 751</b>	<b>14 549</b>	<b>2 114</b>	<b>-</b>	<b>47 788</b>
45.11	Slopen van gebouwen; grondverzet	4 066	25 008	13 935	1 478	-	44 487
45.12	Proefboren en boren	308	1 744	614	636	-	3 301
<b>45.2</b>	<b>Burgerlijke en utiliteitsbouw; weg- en waterbouw</b>	<b>139 915</b>	<b>748 802</b>	<b>238 859</b>	<b>37 475</b>	<b>241 045</b>	<b>1 406 095</b>
45.21	Algemene bouwkundige en civieltechnische werken	105 982	517 007	161 712	27 374	240 970	1 053 045
45.22	Dakbedekking en bouw van dakconstructies	4 176	24 717	13 951	794	3	43 641
45.23	Bouw van autowegen en andere wegen, vliegvelden en sportfaciliteiten	16 893	114 466	45 186	124	-	176 669
45.24	Waterbouw	931	43 770	6 397	400	-	51 497
45.25	Overige gespecialiseerde werkzaamheden in de bouw	11 934	48 842	11 614	8 782	71	81 244
<b>45.3</b>	<b>Bouwinstallatie</b>	<b>45 952</b>	<b>130 317</b>	<b>73 180</b>	<b>5 034</b>	<b>793</b>	<b>255 277</b>
45.31	Elektrische installatie	20 000	59 193	44 897	1 997	772	126 859
45.32	Isolatiwerkzaamheden	1 690	6 686	4 277	287	-	12 940
45.33	Loodgieterswerk	22 854	63 119	22 979	2 750	21	111 723
45.34	Overige bouwinstallatie	1 408	1 321	1 027	-	-	3 755
<b>45.4</b>	<b>Afwerking van gebouwen</b>	<b>35 797</b>	<b>120 046</b>	<b>32 110</b>	<b>7 353</b>	<b>2 504</b>	<b>197 811</b>
45.41	Stukadoorswerk	2 392	11 931	2 574	884	-	17 781
45.42	Schrijnwerk	17 990	62 514	17 024	3 996	2 410	103 934
45.43	Vloerafwerking en wandbekleding	6 717	18 850	5 775	990	4	32 336
45.44	Schilderen en glaszetten	7 250	24 116	5 653	834	0	37 853
45.45	Overige werkzaamheden in verband met de afwerking van gebouwen	1 448	2 634	1 084	650	91	5 907
<b>45.5</b>	<b>Verhuur van machines voor de bouwnijverheid met bedieningspersoneel</b>	<b>785</b>	<b>6 545</b>	<b>1 766</b>	<b>3 045</b>	<b>3 594</b>	<b>15 735</b>



# **Diensten, handel en vervoer**

*Binnenlandse handel*

## Binnenlandse handel

### T2. Omzet van de grote distributieondernemingen: Kettingindexcijfers weekbericht - Basisjaar 1995 = 100

#### T2.1 Grote distributieondernemingen

	Groot warenhuizen met verschillende afdelingen				
	Totaal	Voeding	Textiel- en kledingsartikelen, schoenen	Huishoud- artikelen	Andere artikelen
2004	125	125	118	142	109
2005	124	127	120	136	107
2006	124	128	124	139	96
2007	124	127	124	139	97
<b>2008</b>					
Januari	119	110	164	128	99
Februari	105	112	84	111	97
Maart	114	120	94	118	108
April	115	116	117	118	109
Mei	112	113	102	115	110
Juni	107	106	100	109	110
Juli	120	109	157	127	115
Augustus	109	111	86	119	112
September	107	109	107	104	101
Oktober	113	118	110	111	101
November	113	110	115	113	117

	Ondernemingen met bijhuizen					Super- markten
	Totaal	Voeding	Textiel- en kledingsartikelen, schoenen	Huishoud- artikelen	Andere artikelen	Totaal
2004	156	154	119	148	197	122
2005	162	160	126	166	195	118
2006	174	170	133	172	226	119
2007	186	179	142	187	245	117
<b>2008</b>						
Januari	189	179	166	208	222	113
Februari	173	181	104	168	213	112
Maart	188	191	135	174	225	115
April	193	191	150	167	243	117
Mei	203	204	154	168	252	124
Juni	179	186	105	135	249	114
Juli	203	189	167	220	270	118
Augustus	187	191	117	189	238	118
September	192	186	166	177	233	109
Oktober	206	202	178	187	241	116
November	185	186	134	172	232	111

**T2. Omzet in de kleinhandel:**

**Kettingindexcijfers weekbericht - Basisjaar 1995 = 100**

*T2.2 Andere handel, totaal van kleinhandelsondernemingen & nieuwe personenwagen*

	Andere handel				
	Totaal	Voeding	Textiel- en kledingsartikelen, schoenen	Huishoud- artikelen	Andere artikelen
2004	119	117	107	115	127
2005	120	114	109	118	129
2006	126	117	119	131	130
2007	131	115	148	138	130
<b>2008</b>					
Januari	136	111	176	131	135
Februari	111	102	86	96	134
Maart	123	116	105	111	138
April	127	114	114	121	142
Mei	129	114	111	128	143
Juni	132	126	131	128	136
Juli	121	111	124	128	122
Augustus	114	111	101	102	128
September	135	120	134	121	148
Oktober	122	115	89	118	141
November	109	109	80	106	121

	Totaal van kleinhandelsondernemingen					Nieuwe personenwagen		
	Waarde	Hoeveel- heid	Voeding	Textiel- en kledings- artikelen, schoenen	Huishoud- artikelen	Andere artikelen	Waarde	Hoeveel- heid
2004	133	118	135	123	128	143	169	131
2005	138	121	137	128	142	146	171	130
2006	142	123	140	139	149	150		
<b>2008</b>								
Januari	152	127	139	195	153	157		
Februari	139	117	135	132	138	150		
Maart	153	128	145	164	157	163		
April	157	131	145	178	170	161		
Mei	160	133	151	176	178	167		
Juni	159	132	147	191	176	147		
Juli	155	128	144	195	186	145		
Augustus	146	121	144	153	150	139		
September	162	134	144	206	169	151		
Oktober	156	129	150	158	167	156		
November	141	116	141	135	151	130		

#### **Statistische domeinen**

- Algemeen
- Grondgebied en leefmilieu
- Bevolking
- Samenleving
- Economie en financiën
- Landbouw en aanverwante activiteiten
- Industrie
- Diensten, handel en vervoer

**Algemene Directie Statistiek en Economische Informatie**  
**FOD Economie**  
B-1000 Brussel  
tel. 02/277.55.03  
fax 02/277.55.19

ISSN 0771 - 0410

<http://statbel.fgov.be> - <http://www.economie.fgov.be>  
info@economie.fgov.be



I. ECONOMIE EN FINANCIEN

*Conjunctuurindicatoren*

Kalender voor het uitbrengen van de indicatoren .....	5
Omzetindexen (PRODCOM) - November 2008 .....	6
Indexcijfers van de consumptieprijzen - Januari 2009 .....	8

In deze publicatie vindt u **de recentste statistieken** van de volgende domeinen: leefmilieu, bevolking, samenleving, economie en financiën, landbouw, industrie, diensten, handel en vervoer.

Daarnaast biedt onze website <http://statbel.fgov.be> een selectie van statistieken, die dagelijks worden bijgewerkt.

**Publicaties bestelt u door storting op postrekening nr. 679-2005886-23 van de Algemene Directie Statistiek en Economische Informatie**

**Voor meer informatie :**  
Algemene directie Statistiek  
en Economische Informatie  
Vooruitgangstraat, 50 - 1210 Brussel  
Tel. : 02/277.55.03 - Fax: 02/277.55.19

**LUIK**

Bd de la Sauvenière, 73-75 - 4000 Liège  
Tel: 02/277.55.78  
Fax: 04/222.49.94

**GENT**

Gaston Crommenlaan, 6 bus 0901 - 9050 Gent  
Tel: 02/277.86.96  
Fax: 02/277.54.06

**CHARLEROI**

Tour Biarent, Bd Audent 14/5 - 6000 Charleroi  
Tel: 02/277.80.37  
Fax: 02/277.57.03

**ANTWERPEN**

Italiëlei 124, Bus 85 -2000 Antwerpen  
Tel: 03/229.07.00  
Fax: 03/233.28.30

**CONVENTIONELE TEKENS**

Gegevens ontbreken	..
0 of minder dan de helft van de gebruikte eenheid	-
Voorlopige cijfers	(*)
De komma wordt gebruikt om de eenheden te scheiden van de decimalen	

**Verantwoordelijke uitgever : A. VERSONNEN**

**Auteursrecht voorbehouden**

Het reproduceren van de inhoud van deze publicatie is niet toegestaan, noch geheel, noch gedeeltelijk, noch in de oorspronkelijke, noch in bewerkte vorm, tenzij met schriftelijke machtiging vanwege de Algemene Directie Statistiek en Economische Informatie.

Het gebruiken van de inhoud van deze publicatie als toelichting of bewijsvoering in een artikel, een boekbespreking of een boek is toegestaan, mits duidelijke en nauwkeurige bronvermelding.

**Economie en financiën**  
*Conjunctuurindicatoren*



# Kalender voor het uitbrengen van de indicatoren

De indicatoren zijn beschikbaar op de aangeduide dag om 0 uur op onze website <http://statbel.fgov.be>

Beschikbaar vanaf	Indicator	Referentieperiode	Frequentie
<b>Februari 2009</b>			
18	Indexen van de uurlonen	oktober 2008	maandelijks
18	Afzetprijsindexen	oktober 2008	maandelijks
18	Bouwvergunningen	juli 2008	maandelijks
18	Faillissementsstatistieken	november 2008	maandelijks
18	Afzetprijsindexen	november 2008	maandelijks
18	Productie	november 2008	maandelijks
18	Indexcijfer van de omzet volgens de btw-aangiften	november 2008	maandelijks
18	Indexcijfer van de investeringen volgens de btw-aangiften	november 2008	maandelijks
18	Faillissementsstatistieken	januari 2009	maandelijks
18	Werknemers	3de trimester 2008	trimester
18	Loonmassa	3de trimester 2008	trimester
18	Gewerkte uren	3de trimester 2008	trimester
26	Consumptieprijsindex	februari 2009	maandelijks
26	Afzetprijzen	januari 2009	maandelijks
27	Productie	december 2008	maandelijks
27	Indexcijfer van de omzet volgens de btw-aangiften	december 2008	maandelijks
27	Indexcijfer van de investeringen volgens de btw-aangiften	december 2008	maandelijks
<b>Maart 2009</b>			
5	Indexen van de uurlonen	januari 2009	maandelijks
6	Werknemers	4de trimester 2008	trimester
6	Nieuwe orders	december 2008	maandelijks
12	Faillissementsstatistieken	februari 2009	maandelijks
13	Omzetindexen - Prodcop	december 2008	maandelijks
15	Gewerkte uren	4de trimester 2008	trimester
15	Loonmassa	4de trimester 2008	trimester
19	Kleinhandelsindexen	januari 2009	maandelijks
26	Afzetprijzen	februari 2009	maandelijks
30	Consumptieprijsindex	maart 2009	maandelijks
<b>April 2009</b>			
16	Faillissementsstatistieken	maart 2009	maandelijks

(\*) Beschikbaar om 12u, na de vergadering van de Indexcommissie.

Deze kalender kan op aanvraag ook afzonderlijk verkregen worden.

(Tel. 02/277.55.04 - Fax. 02/277.55.19)

# Conjunctuurindicatoren – persbericht

---

## **Omzetindex van november 2008**

De **trend<sup>1</sup> van de omzet van de winning van delfstoffen en de industrie** vertoont in november 2008 een daling van 1,4% ten opzichte van oktober 2008 en een daling van 5,9% ten opzichte van november 2007.

De resultaten werden berekend op basis van de PRODCOM-enquête.

\*  
\* \*

**Bronvermelding** : FOD ECONOMIE – Algemene Directie Statistiek

**Op de volgende bladzijde vindt U de bijhorende tabellen en grafieken.**

[Meer informatie over de conjunctuur !](#)

⇒ Bekijk ook, voor een totaalbeeld van de Belgische en Europese conjunctuur, de viertalige [conjunctuurportalsite](#) op het internet :

**<http://statbel.fgov.be/indicators>**

⇒ Alle [methodologische toelichtingen](#) bij de cijfers kunt U bij de Dienst Conjunctuur vragen.

⇒ Het is mogelijk om gegevens over de omzet [meer uitgesplitst](#) (per subsector, per gewest) of [verder bewerkt](#) (vb. seizoengezuiverd) toegestuurd te krijgen, eenmalig of maandelijks (per abonnement).

⇒ Naast de omzetindexen beschikken we over [vele andere conjunctuurgegevens](#) : werknemers, nieuwe orders, loonmassa, gewerkte uren, productie, afzetprijzen, bouwvergunningen, materiaalkosten, ...

---

<sup>1</sup>Trend: resultaat na uitschakeling van seizoen- en toevallige schommelingen

## Conjunctuurindicatoren – persbericht

Bruto- indexen (2000=100)

	Jan	Feb	Maart	April	Mei	Juni	Juli	Aug	Sept	Okt	Nov	Dec
2005	108,8	109,5	124,8	115,3	109,5	124,2	92,9	98,4	120,9	111,7	116,1	109,4
2006	111,7	114,3	133,7	114,3	126,5	131,0	104,0	108,9	128,5	132,4	128,0	116,4
2007	120,9	118,6	133,1	121,1	127,6	135,4	114,9	114,3	128,9	138,9	129,4	115,0
2008	128,0	127,0	128,8	137,9	128,4	135,9	122,2	113,1	136,2	138,0	116,6	

Trend (2000=100)

	Jan	Feb	Maart	April	Mei	Juni	Juli	Aug	Sept	Okt	Nov	Dec
2005	111,1	111,7	111,8	111,3	110,7	110,9	111,0	111,2	112,1	113,1	113,7	113,8
2006	114,8	116,5	117,7	118,6	119,7	120,5	121,1	121,5	121,9	122,3	123,1	123,9
2007	123,5	123,1	123,2	123,6	124,6	125,3	125,9	126,2	126,1	125,8	125,7	126,4
2008	127,5	127,2	126,8	127,5	127,1	125,3	124,2	123,3	121,5	119,9	118,3	

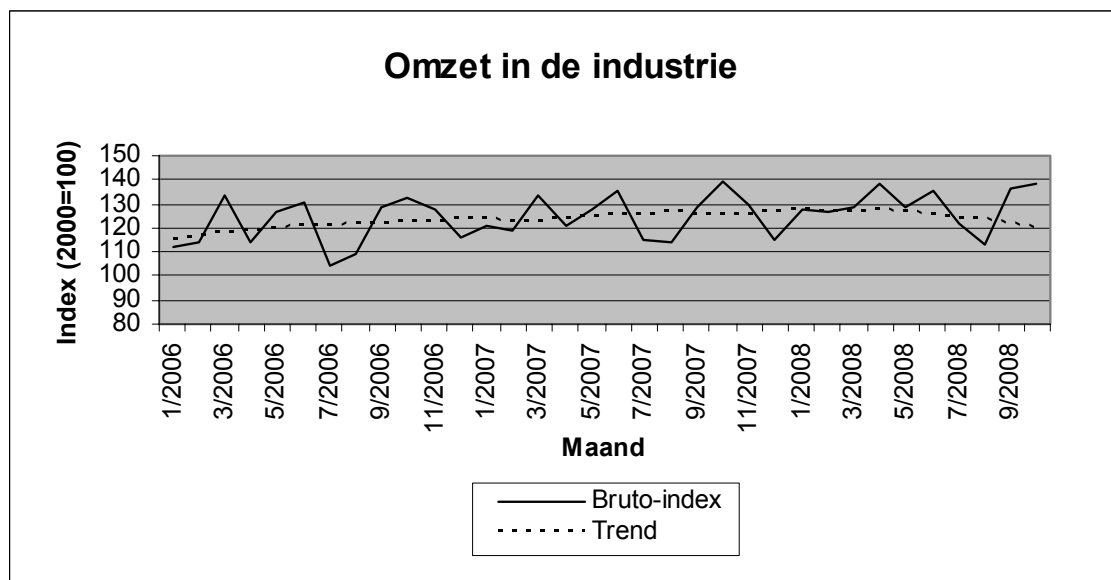

# Conjunctuurindicatoren

## INDEXCIJFERS VAN DE CONSUMTIEPRIJZEN

	Algemeen indexcijfer			Gezondheidsindex		Voeding- middelen (1)	Niet- voeding- middelen	Diensten	Huur
	Base								
	2004=100	1996=100	1988=100	2004=100	1996=100				
<b>Basis: 1981 = 100</b>									
<b>1988</b>	70,84	81,40	99,91	-	-	133,88	131,91	138,59	145,85
<b>1989</b>	73,03	83,93	103,01	-	-	138,07	136,37	142,14	151,24
<b>1990</b>	75,55	86,82	106,56	-	-	143,18	141,17	146,69	156,08
<b>Basis: 1988 = 100</b>									
<b>1991</b>	77,98	89,62	109,99	-	-	108,88	110,20	110,46	109,49
<b>1992</b>	79,87	91,79	112,66	-	-	108,75	111,86	115,07	115,93
<b>1993</b>	82,07	94,32	115,76	-	-	107,89	115,20	119,45	122,05
<b>1994</b>	84,03	96,56	118,51	85,11	96,83	109,82	117,57	122,52	127,61
<b>1995</b>	85,26	97,98	120,25	86,44	98,34	111,15	118,52	124,99	131,29
<b>1996</b>	87,02	100,00	122,73	87,87	99,97	111,85	121,34	127,92	134,54
<b>1997</b>	88,43	101,63	124,73	89,03	101,29	114,31	123,16	129,81	136,80
<b>Basis : 1996 = 100</b>									
<b>1998</b>	89,27	102,60	125,92	90,16	102,58	104,08	101,04	103,85	102,87
<b>1999</b>	90,27	103,75	127,33	91,02	103,54	104,29	102,30	105,48	104,34
<b>2000</b>	92,57	106,39	130,57	92,73	105,49	105,19	106,26	107,60	105,85
<b>2001</b>	94,86	109,02	133,80	95,27	108,38	109,64	108,08	110,24	107,87
<b>2002</b>	96,42	110,81	136,00	96,97	110,32	112,05	108,72	113,18	110,52
<b>2003</b>	97,95	112,57	138,16	98,38	111,92	114,33	110,01	115,16	112,97
<b>2004</b>	100,00	114,93	141,06	99,98	113,74	116,09	112,46	117,88	115,10
<b>2005</b>	102,79	118,13	144,98	102,15	116,21	118,33	116,51	120,65	117,39
<b>Basis : 2004 = 100</b>									
<b>2006</b>	104,63	120,25	147,58	103,95	118,26	104,19	105,21	103,85	105,56
<b>2007</b>	106,53	122,44	1250,27	105,79	120,35	107,96	106,28	105,82	107,44
<b>Basis : 2004 = 100</b>									
<b>2008</b>									
Februari	109,62	125,99	154,62	108,71	123,68	112,28	110,53	106,78	108,74
Maart	110,42	126,91	155,75	109,32	124,37	112,80	111,80	107,16	108,99
April	110,67	127,19	156,10	109,49	124,57	114,17	112,16	106,55	109,21
Mei	111,66	128,33	157,50	110,20	125,37	114,92	113,65	107,14	109,31
Juni	112,28	129,04	158,37	110,62	125,85	114,65	114,77	107,70	109,41
Juli	112,87	129,72	159,20	111,22	126,53	115,49	115,03	108,71	109,54
Augustus	112,18	128,83	158,23	110,88	126,15	114,71	113,66	108,92	109,81
September	112,36	129,14	158,48	111,15	126,46	114,21	114,29	108,54	109,85
Oktober	112,16	128,91	158,20	111,29	126,61	115,15	113,31	109,02	110,01
November	111,49	128,14	157,26	111,09	126,39	115,03	111,79	109,06	110,23
December	156,92	127,86	111,25	126,56	111,24	115,07	110,82	109,66	110,28
<b>2009</b>									
Januarir	111,36	127,99	157,07	111,45	126,80	116,46	110,58	109,38	110,79

(1) Dranken inbegrepen.

Dienst voor het Indexcijfer der prijzen - Tel: 02/ 277.51.11 - E-mail: ind@economie.fgov.be

Bron: Dienst voor het Indexcijfer der prijzen van de FOD Economie, K.M.O., Middenstand en Energie





#### **Statistische domeinen**

- Algemeen
- Grondgebied en leefmilieu
- Bevolking
- Samenleving
- Economie en financiën
- Landbouw en aanverwante activiteiten
- Industrie
- Diensten, handel en vervoer

**Algemene Directie Statistiek en Economische Informatie**  
**FOD Economie**  
B-1000 Brussel  
tel. 02/277.55.03  
fax 02/277.55.19

ISSN 0771 - 0410

<http://statbel.fgov.be> - <http://www.economie.fgov.be>  
info@economie.fgov.be

**I. ECONOMIE EN FINANCIEN***Conjunctuurindicatoren*

Kalender voor het uitbrengen van de indicatoren .....	5
Indexen van de loonmassa - 3 <sup>de</sup> trimester 2008 .....	6
Werknemersindexen en werkzame personen (basis 2000 = 100) - 3 <sup>de</sup> trimester 2008 .....	8
Indexen van de gewerkte uren (basis 2000 = 100) - 3 <sup>de</sup> trimester 2008 .....	10
Faillissementen - Januari 2009 .....	12

**II. INDUSTRIE EN BOUWNIJVERHEID***Industrie*

Waterdistributie - December 2008 .....	17
--	----

*Bouw*

Bouwnijverheid - December 2008 .....	20
--------------------------------------	----

In deze publicatie vindt u **de recentste statistieken** van de volgende domeinen: leefmilieu, bevolking, samenleving, economie en financiën, landbouw, industrie, diensten, handel en vervoer.

Daarnaast biedt onze website <http://statbel.fgov.be> een selectie van statistieken, die dagelijks worden bijgewerkt.

**Publicaties bestelt u door storting op postrekening nr. 679-2005886-23 van de Algemene Directie Statistiek en Economische Informatie**

**Voor meer informatie :**  
Algemene directie Statistiek  
en Economische Informatie  
Vooruitgangstraat, 50 - 1210 Brussel  
Tel. : 02/277.55.03 - Fax: 02/277.55.19

**LUIK**

Bd de la Sauvenière, 73-75 - 4000 Liège  
Tel: 02/277.55.78  
Fax: 04/222.49.94

**GENT**

Gaston Crommenlaan, 6 bus 0901 - 9050 Gent  
Tel: 02/277.86.96  
Fax: 02/277.54.06

**CHARLEROI**

Tour Biarent, Bd Audent 14/5 - 6000 Charleroi  
Tel: 02/277.80.37  
Fax: 02/277.57.03

**ANTWERPEN**

Italiëlei 124, Bus 85 -2000 Antwerpen  
Tel: 03/229.07.00  
Fax: 03/233.28.30

**CONVENTIONELE TEKENS**

Gegevens ontbreken	..
0 of minder dan de helft van de gebruikte eenheid	-
Voorlopige cijfers	(*)
De komma wordt gebruikt om de eenheden te scheiden van de decimalen	

**Verantwoordelijke uitgever : A. Versonnen**

**Auteursrecht voorbehouden**

Het reproduceren van de inhoud van deze publicatie is niet toegestaan, noch geheel, noch gedeeltelijk, noch in de oorspronkelijke, noch in bewerkte vorm, tenzij met schriftelijke machtiging vanwege de Algemene Directie Statistiek en Economische Informatie.

Het gebruiken van de inhoud van deze publicatie als toelichting of bewijsvoering in een artikel, een boekbespreking of een boek is toegestaan, mits duidelijke en nauwkeurige bronvermelding.

**Economie en financiën**  
*Conjunctuurindicatoren*



## Kalender voor het uitbrengen van de indicatoren

De indicatoren zijn beschikbaar op de aangeduide dag om 0 uur op onze website <http://statbel.fgov.be>

Beschikbaar vanaf	Indicator	Referentieperiode	Frequentie
<b>Februari 2009</b>			
26	Indexen van de uurlonen	oktober 2008	maandelijks
26	Afzetprijnsindexen	oktober 2008	maandelijks
26	Bouwvergunningen	juli 2008	maandelijks
26	Afzetprijnsindexen	november 2008	maandelijks
26	Productie	november 2008	maandelijks
26	Indexcijfer van de omzet volgens de btw-aangiften	november 2008	maandelijks
26	Indexcijfer van de investeringen volgens de btw-aangiften	november 2008	maandelijks
26	Consumptieprijnsindex	februari 2009	maandelijks
26	Afzetprijzen	januari 2009	maandelijks
27	Productie	december 2008	maandelijks
27	Indexcijfer van de omzet volgens de btw-aangiften	december 2008	maandelijks
27	Indexcijfer van de investeringen volgens de btw-aangiften	december 2008	maandelijks
<b>Maart 2009</b>			
5	Indexen van de uurlonen	januari 2009	maandelijks
6	Werknemers	4de trimester 2008	trimester
6	Nieuwe orders	december 2008	maandelijks
12	Faillissementsstatistieken	februari 2009	maandelijks
13	Omzetindexen - Prodcop	december 2008	maandelijks
15	Gewerkte uren	4de trimester 2008	trimester
15	Loonmassa	4de trimester 2008	trimester
19	Kleinhandelsindexen	januari 2009	maandelijks
26	Afzetprijzen	februari 2009	maandelijks
30	Consumptieprijnsindex	maart 2009	maandelijks
<b>April 2009</b>			
16	Faillissementsstatistieken	maart 2009	maandelijks

(\*) Beschikbaar om 12u, na de vergadering van de Indexcommissie.

Deze kalender kan op aanvraag ook afzonderlijk verkregen worden.

(Tel. 02/277.55.04 - Fax. 02/277.55.19)

## Conjunctuurindicatoren – persbericht

### Indexen van de loonmassa 3<sup>de</sup> trimester 2008<sup>1</sup>

De **bruto- index van de loonmassa in de industrie zonder de bouwnijverheid** bedroeg in het derde trimester 2008 in België 99,8 (2000 = 100). Dit is een stijging van 5,2% ten opzichte van het derde trimester 2007.

In de **bouwnijverheid** bedroeg de bruto- index van de loonmassa 122,5 (2000 = 100) in het derde trimester 2008. Dit is een stijging van 7,6% ten opzichte van het derde trimester 2007.

De resultaten werden berekend op basis van RSZ-gegevens.

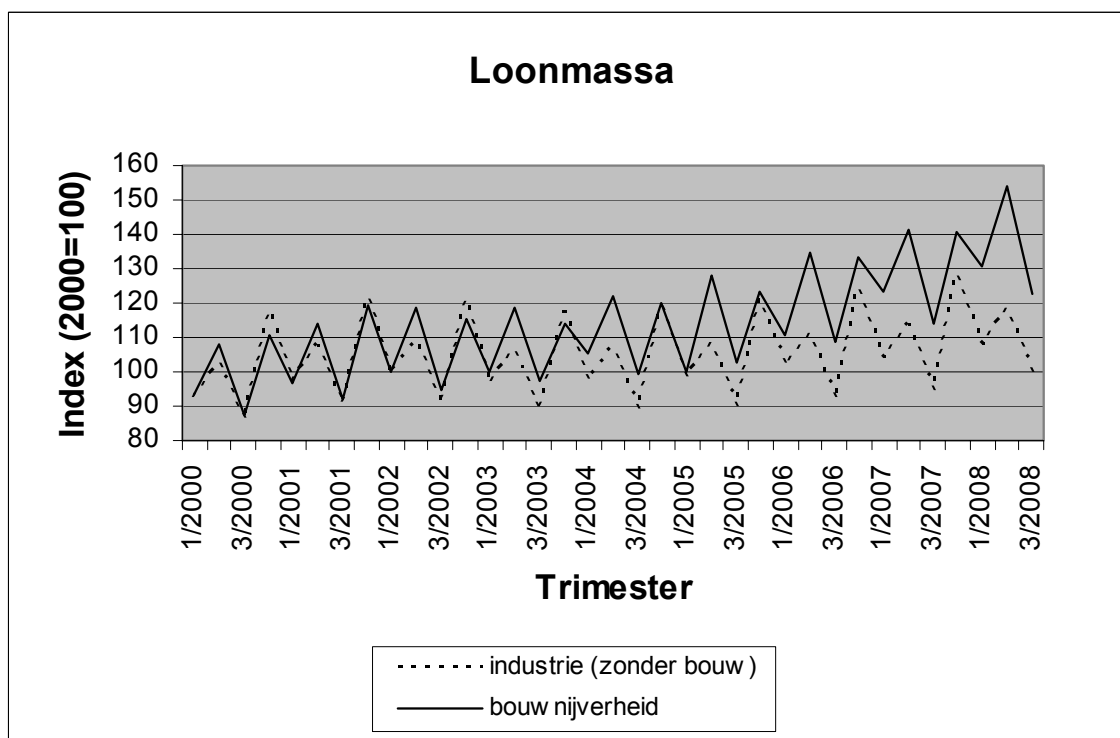

<sup>1</sup>Cijfers voor het derde trimester 2008 zijn voorlopig





## Conjunctuurindicatoren – Persbericht

---

### *Werknemers & werkzame personen 3<sup>de</sup> trimester 2008<sup>1</sup>*

De bruto index van het **aantal werknemers in de industrie zonder de bouwnijverheid** bedroeg in het derde trimester 2008 91,0 (2000=100) in België. Dit is een daling van 0,1% ten opzichte van het tweede trimester 2008 en een stijging van 0,1% ten opzichte van het derde trimester 2007.

De bruto index van het **aantal werknemers in de bouwnijverheid** bedroeg in het derde trimester 2008 111,9 (2000=100) in België. Dit is een stijging van 0,2% ten opzichte van het tweede trimester 2008 en een stijging van 0,3% ten opzichte van het derde trimester 2007.

De bruto index van het **aantal werknemers in de kleinhandel** bedroeg in het derde trimester 2008 116,3 (2000=100) in België. Dit is een daling van 0,4% ten opzichte van het tweede trimester 2008 en een stijging van 1,0% ten opzichte van het derde trimester 2007.

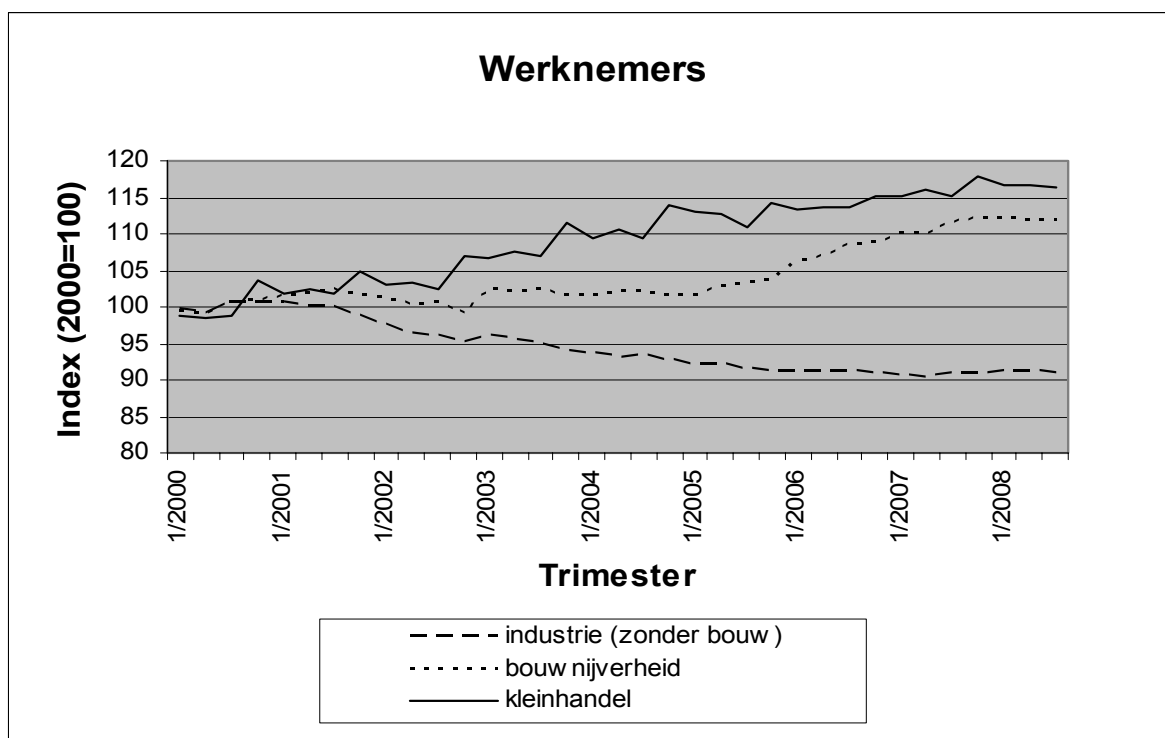

---

<sup>1</sup>Cijfers voor de derde trimester 2008 zijn voorlopig

## Conjunctuurindicatoren – Persbericht

---

De bruto index van het **aantal werkzame personen in de industrie zonder de bouwnijverheid** bedroeg in het derde trimester 2008 91,1 (2000=100) in België. Dit is een daling van 0,1% ten opzichte van het tweede trimester 2008 en een daling van 0,1% ten opzichte van het derde trimester 2007.

De bruto index van het **aantal werkzame personen in de bouwnijverheid** bedroeg in het derde trimester 2008 113,5 (2000=100) in België. Dit is een stijging van 0,3% ten opzichte van het tweede trimester 2008 en een stijging van 0,9% ten opzichte van het derde trimester 2007.

De bruto index van het **aantal werkzame personen in de kleinhandel** bedroeg in het derde trimester 2008 106,8 (2000=100) in België. Dit is een daling van 0,4% ten opzichte van het tweede trimester 2008 en een stijging van 0,2% ten opzichte van het derde trimester 2007.

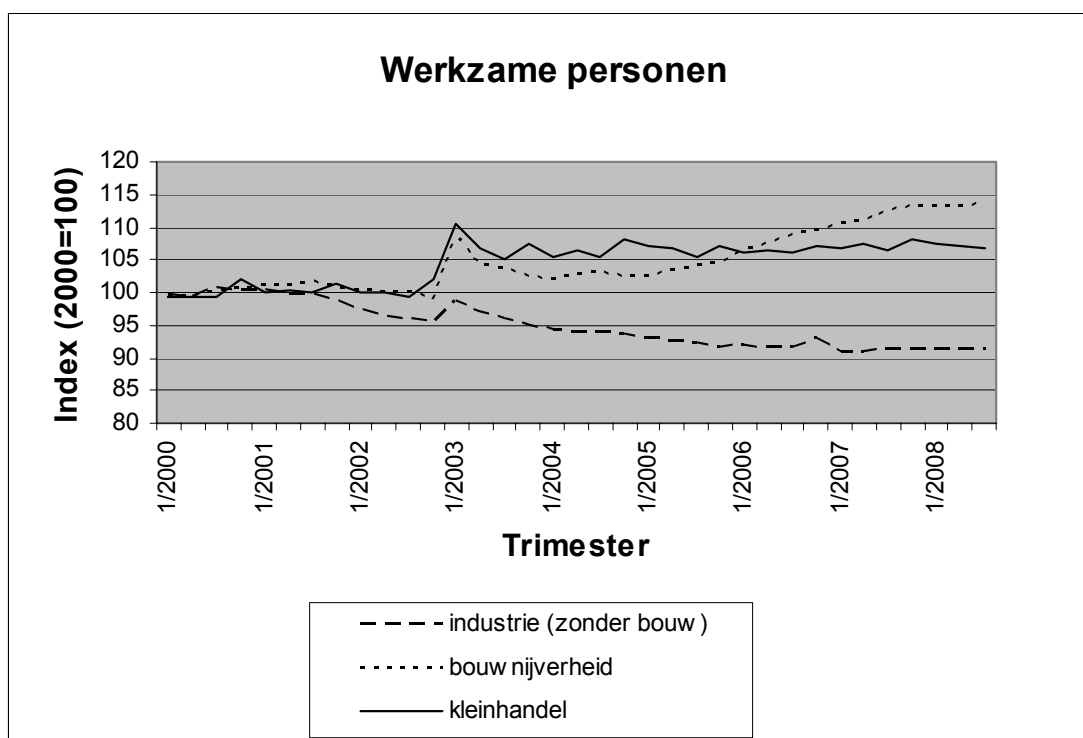

## Conjunctuurindicatoren – Persbericht

---

### Indexen van gewerkte uren 3<sup>de</sup> trimester 2008<sup>1</sup>

De trend<sup>2</sup> van het aantal gewerkte uren in de industrie zonder de bouwnijverheid vertoont in het derde trimester 2008 een stijging van 0,2% ten opzichte van het tweede trimester 2008 en een stijging van 0,5% ten opzichte van het derde trimester 2007.

In de bouwnijverheid vertoont de trend een stijging van 0,2% ten opzichte van het tweede trimester 2008 en een stijging van 1,4% ten opzichte van het derde trimester 2007.

De resultaten werden berekend op basis van RSZ- gegevens.

#### Bruto- indexen (2000=100)

	1e trim	2e trim	3e trim	4e trim
<b>Industrie (zonder bouw)</b>				
2005	93,6	94,1	76,1	89,8
2006	94,3	92,8	74,3	89,4
2007	92,2	90,5	73,6	88,9
2008	91,3	90,9	74,5	
<b>Bouw</b>				
2005	89,4	115,9	72,1	97,4
2006	97,9	115,5	71,8	103,1
2007	104,2	112,8	72,2	100,4
2008	101,0	121,0	75,0	

#### Trend (2000=100)

	1e trim	2e trim	3e trim	4e trim
<b>Industrie (zonder bouw)</b>				
2005	89,1	88,7	88,4	88,2
2006	88,1	87,9	87,5	87,1
2007	86,7	86,4	86,2	86,1
2008	86,2	86,4	86,6	
<b>Bouw</b>				
2005	95,9	95,9	95,8	95,8
2006	96,0	96,5	97,0	97,5
2007	97,6	97,5	97,5	97,8
2008	98,2	98,6	98,8	

---

<sup>1</sup>Cijfers voor het derde trimester 2008 zijn voorlopig

<sup>2</sup>Trend: resultaat na uitschakeling van seizoen- en toevallige schommelingen

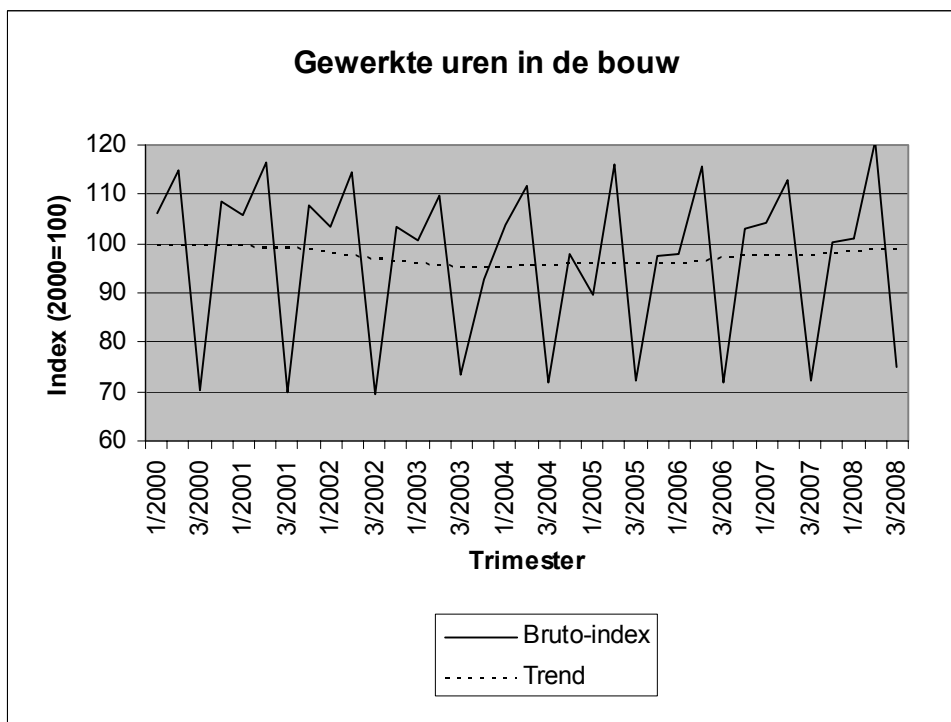
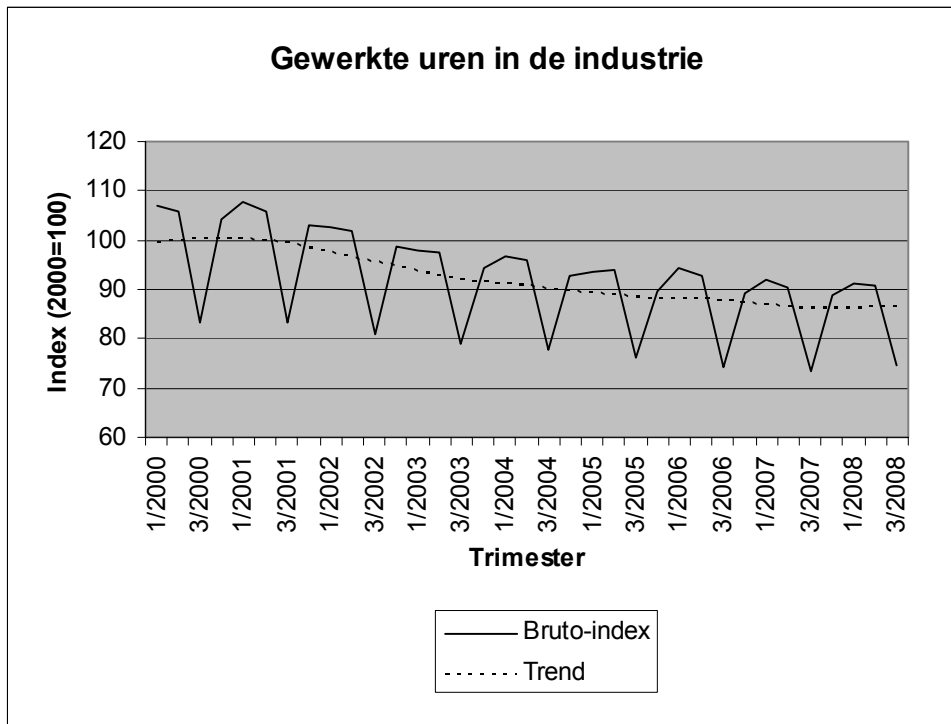

### **België : Januari 2009: 776 faillissementen (+13,8%)**

Gedurende de maand januari 2009 gingen in België in totaal 776 bedrijven failliet, een stijging van 13,8% in vergelijking met januari 2008. Het aantal faillissementen gedurende de laatste drie maanden bedraagt 2.342, dat betekent een stijging met 19,5% tegenover dezelfde periode van het voorgaande jaar.

Gedurende de laatste drie maanden, vergeleken met dezelfde periode vorig jaar, stijgt het aantal failliete ondernemingen in de industrie met 52,1%, in de bouwnijverheid was er een stijging met 22,8%; de handel kende een stijging van 9,5% en in de horeca waren er 17,6% meer faillissementen. Het aantal faillissementen in het transport en de andere diensten nam toe met 19,1%.

Op gewestelijk niveau is er voor dezelfde periode van drie maanden een stijging met 24,6% in Vlaanderen, in Wallonië stijgen de faillissementen met 13,8% en Brussel kent een toename met 15,2%.

Een uitsplitsing naargelang de rechtsvorm, tenslotte, geeft +22,0% voor de zelfstandigen, +34,3% voor de N.V.'s, +17,8% voor de B.V.B.A.'s en -10,1% voor de coöperatieven.

\*  
\* \*

**Bronvermelding: FOD Economie – Algemene Directie Statistiek**

**Op de volgende bladzijden vindt U de bijhorende tabellen en grafieken.**

[Meer informatie over de conjunctuur !](#)

⇒ Bekijk ook, voor een totaalbeeld van de Belgische en Europese conjunctuur, de viertalige [conjunctuurportalsite](#) op het internet :

**<http://statbel.fgov.be/indicators>**

⇒ Alle [methodologische toelichtingen](#) bij de cijfers kunt U bij de Eenheid faillissementen vragen.

⇒ Het is mogelijk om gegevens over de faillissementen [meer uitgesplitst](#) (per subsector, per gewest) of [verder bewerkt](#) (vb. seizoengezuiverd) toegestuurd te krijgen, eenmalig of maandelijks (per abonnement).

⇒ Naast de faillissementsgegevens beschikken we over [vele andere conjunctuurgegevens](#) : werknemers, nieuwe orders, loonmassa, gewerkte uren, omzet, materiaalkosten, afzetprijzen, bouwvergunningen, productie.....

---

## Conjunctuurindicatoren – Persbericht

	2007	2008	J	F	M	A	M	J	J	A	S	O	N	D	J		
	N	D	J	F	M	A	M	J	J	A	S	O	N	D	J		
maandelijkse faillissementen	649	629	682	616	716	715	628	916	530	357	917	829	708	858	776	=	100,0%
<b>Volgens activiteit</b>																	
Landbouw en visserij	18	16	9	15	8	11	5	16	5	2	20	12	17	17	11	=	1,4%
Industrie, energie en winning van delfstoffen	25	44	25	35	43	39	33	54	29	25	49	58	43	54	46	=	5,9%
Bouwnijverheid	89	92	108	81	102	103	85	107	72	36	125	122	98	132	125	=	16,1%
Handel	211	180	179	189	207	243	175	265	158	104	275	221	194	230	200	=	25,8%
Horeca	115	111	155	126	136	124	92	178	96	49	169	156	131	156	161	=	20,7%
Transport en andere diensten	174	164	186	160	200	179	148	249	152	88	259	230	192	235	197	=	25,4%
Net-gedefinieerde activiteit	17	22	20	10	18	16	90	47	18	53	20	30	33	34	36	=	4,6%
<b>Volgens Gewest</b>																	
Brussel	122	134	113	125	181	142	143	187	136	62	239	157	139	187	99	=	12,8%
Vlaanderen	332	298	358	335	326	393	300	426	265	210	429	441	357	431	443	=	57,1%
Wallonië	195	197	211	156	209	180	185	303	129	85	249	231	212	240	234	=	30,2%
<b>Volgens juridische vorm</b>																	
Zelfstandigen	138	117	155	129	148	122	126	188	98	71	159	177	154	150	196	=	25,3%
N.V.	92	87	69	89	101	102	84	121	70	70	117	112	99	119	115	=	14,8%
B.V.B.A.	386	391	423	373	437	450	383	549	339	209	590	497	421	554	438	=	56,4%
C.V.	33	34	32	23	30	39	26	48	23	7	47	41	32	31	26	=	3,4%
Andere	0	0	3	2	0	2	9	10	0	0	4	2	2	4	1	=	0,1%

Met 8472 faillissementen heeft 2008 een absoluut record gevestigd. De kaap van 8000 faillissementen werd voor de eerste keer gehaald en het aantal falingen lag 7.1% hoger dan in het vorige recordjaar 2004.

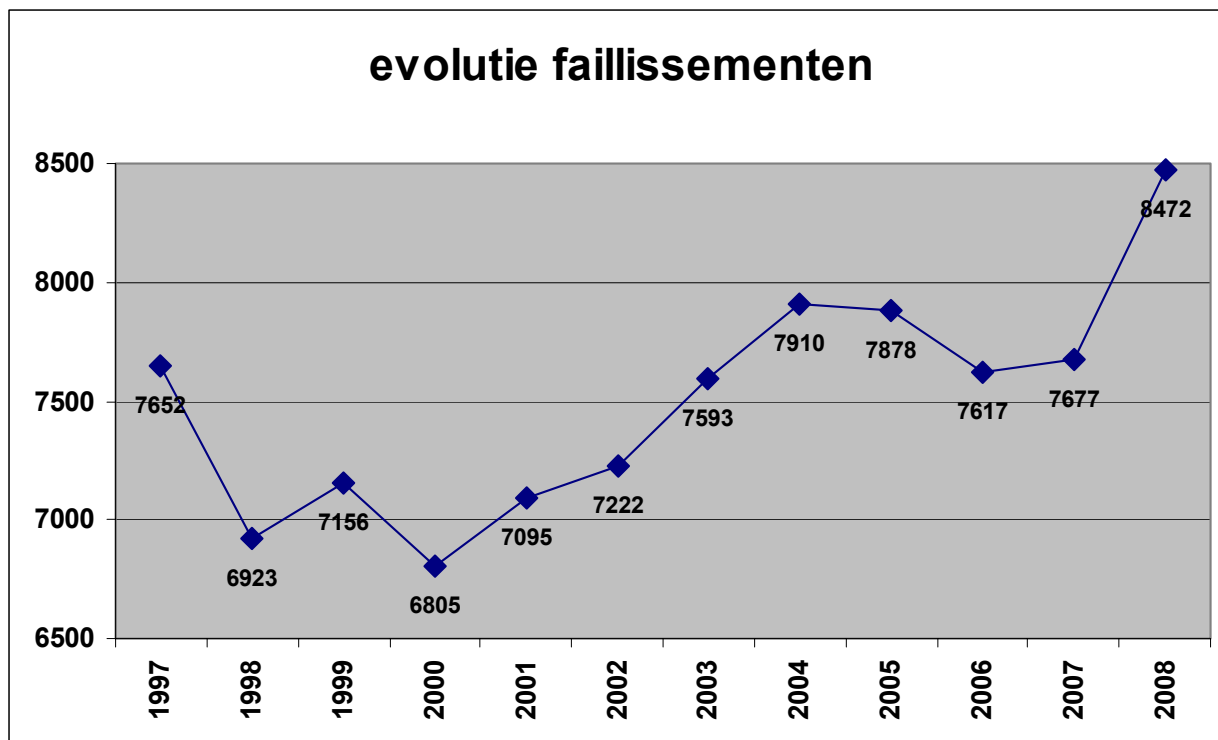

(a) Groothandel en handelsbemiddeling, exclusief de handel in auto's en motorrijwielen  
 (b) Kleinhandel, exclusief auto's en motorrijwielen; reparatie van consumentenartikelen

# Conjunctuurindicatoren – Persbericht

---

## Vergelijking van de laatste 3 maanden met dezelfde periode van het voorgaande jaar

	België	Vlaanderen	Wallonië	Brussel
<b>Totaal</b>	↗	↗	↗	↗

<b>Volgens activiteit</b>				
Landbouw en visserij	↗	↘	↗	↗
Industrie, energie en winning van delfstoffen	↗	↗	↗	↘
Bouwnijverheid	↗	↗	↗	↗
Handel	↗	↗	↗	→
Horeca	↗	↗	↗	↗
Transport en andere diensten	↗	↗	↗	↗
Niet-gedefinieerde activiteit	↗	↗	↗	↗

<b>Volgens juridische vorm</b>				
Zelfstandigen	↗	↗	↗	↗
N.V.	↗	↗	↗	↗
B.V.B.A.	↗	↗	↗	↗
C.V.	↘	↗	↘	↘
Andere	↗	↗	→	↘

>5%	↗
1% tot 5%	↗
-1% tot 1%	→
-5% tot -1%	↘
< -5%	↘



# **Industrie en bouwnijverheid**

*Industrie*



# NIET-PRODCOM - Waterdistributie

## Waterdistributie in volume en aantal aansluitingen

	Volume opgevangen grondwater	Volume oppervlaktewater behandeld met het oog op de verdeling	Volume water ontvangen van andere maatschappijen	Totaal	Volume water afgestaan aan andere maatschappijen	Verlies	Volume beschikbaar voor de verdeling	Aantal gebruikte aansluitingen
	1 000 m <sup>3</sup>	1 000 m <sup>3</sup>	1 000 m <sup>3</sup>	1 000 m <sup>3</sup>	1 000 m <sup>3</sup>	1 000 m <sup>3</sup>	1 000 m <sup>3</sup>	x 1000
1993	41 771	18 514	15 740	<b>76 025</b>	12 965	7 635	<b>55 425</b>	3 311
1994	42 066	17 808	15 217	<b>75 091</b>	12 257	7 898	<b>54 935</b>	3 205
1995	42 663	17 884	15 446	<b>75 993</b>	12 379	8 327	<b>55 287</b>	3 409
1996	40 568	19 328	18 886	<b>78 783</b>	12 679	7 520	<b>58 584</b>	3 547
1997	40 978	22 307	25 504	<b>88 789</b>	15 920	7 497	<b>65 371</b>	3 868
1998	40 285	21 595	24 635	<b>86 515</b>	19 476	7 242	<b>59 797</b>	3 971
1999	41 175	20 923	24 376	<b>86 473</b>	18 965	7 383	<b>60 125</b>	3 991
2000	41 456	20 623	24 196	<b>86 275</b>	18 815	7 278	<b>60 182</b>	4 034
2001	41 866	20 506	22 095	<b>84 467</b>	16 271	7 519	<b>60 676</b>	4 086
2002	40 367	20 680	20 633	<b>81 679</b>	14 743	7 321	<b>59 615</b>	4 123
2003	42 061	20 835	21 197	<b>84 093</b>	15 035	7 532	<b>61 526</b>	4 154
2004	40 514	21 197	20 423	<b>82 134</b>	14 372	7 589	<b>60 172</b>	4 168
2005	39 675	21 726	20 421	<b>81 822</b>	14 234	7 593	<b>59 995</b>	4 232
2006	39 338	22 422	19 849	<b>81 609</b>	14 328	7 930	<b>59 351</b>	4 291
2007	39 545	21 153	18 744	<b>79 441</b>	12 803	7 763	<b>58 875</b>	4 326
2008	39 285	20 441	18 397	<b>78 123</b>	12 661	7 750	<b>57 713</b>	4 399
2008 Januari	41 307	22 278	19 182	<b>82 768</b>	13 287	8 626	<b>60 854</b>	4 374
Februari	37 895	19 735	17 469	<b>75 099</b>	12 023	7 396	<b>55 681</b>	4 378
Maart	38 361	20 447	19 366	<b>78 174</b>	12 310	7 537	<b>58 326</b>	4 383
April	39 204	19 828	16 409	<b>75 441</b>	12 156	7 987	<b>55 298</b>	4 389
Mei	41 779	22 355	20 174	<b>84 308</b>	13 715	8 594	<b>61 998</b>	4 391
Juni	39 184	20 257	18 253	<b>77 694</b>	12 215	7 874	<b>57 605</b>	4 424
Juli	40 067	21 631	18 867	<b>80 565</b>	13 574	7 995	<b>58 996</b>	4 402
Augustus	38 490	19 769	17 922	<b>76 181</b>	13 094	7 188	<b>55 900</b>	4 404
September	37 416	20 035	18 335	<b>75 785</b>	12 261	7 162	<b>56 362</b>	4 408
Oktober	40 547	19 964	19 056	<b>79 567</b>	12 801	7 516	<b>59 250</b>	4 413
November	38 045	19 248	17 283	<b>74 575</b>	11 933	7 112	<b>55 531</b>	4 415
December	39 128	19 740	18 455	<b>77 323</b>	12 558	8 009	<b>56 756</b>	4 413



# **Industrie en bouwnijverheid**

*Bouw*

# Bouwnijverheid - Tewerkstelling, uren

## Aantal ondernemingen, tewerkstelling en gepresteerde uren per activiteit - December 2008

NACE code	Activiteit	Aantal ondernemingen	Tewerkstelling						
			Aantal bedienden	Aantal arbeiders			Aantal gepresteerde uren (1)		
				Gebouwen	Grond-, water- en wegenbouw	Voltooiing	Gebouwen	Grond-, water- en wegenbouw	Voltooiing
<b>45</b>	<b>BOUWNIJVERHEID</b>	<b>3 733</b>	<b>26 564</b>	<b>41 802</b>	<b>25 089</b>	<b>36 716</b>	<b>4 317 398</b>	<b>2 791 930</b>	<b>4 646 843</b>
<b>45.1</b>	<b>Het bouwrijp maken van terreinen</b>	<b>137</b>	<b>418</b>	<b>501</b>	<b>2 447</b>	-	<b>49 010</b>	<b>261 377</b>	-
45.11	Slopen van gebouwen; grondverzet	123	371	501	2 247	-	49 010	241 307	-
45.12	Proefboren en boren	14	47	-	200	-	-	20 070	-
<b>45.2</b>	<b>Burgerlijke en utiliteitsbouw; weg- en waterbouw</b>	<b>1 915</b>	<b>15 949</b>	<b>40 346</b>	<b>22 384</b>	<b>1 534</b>	<b>4 136 408</b>	<b>2 497 186</b>	<b>136 744</b>
45.21	Algemene bouwkundige en civieltechnische werken	1 178	10 631	32 304	8 932	786	3 346 757	981 145	88 991
45.22	Dakbedekking en bouw van dakconstructies	214	537	3 841	-	46	347 529	-	5 125
45.23	Bouw van autowegen en andere wegen, vliegvelden en sportfaciliteiten	284	2 313	163	10 657	5	17 827	1 121 481	560
45.24	Waterbouw	30	908	80	1 701	13	9 575	273 445	1 022
45.25	Overige gespecialiseerde werkzaamheden in de bouw	209	1 141	4 531	1 233	111	444 224	141 115	11 542
<b>45.3</b>	<b>Bouwinstallatie</b>	<b>796</b>	<b>6 564</b>	<b>84</b>	<b>258</b>	<b>19 020</b>	<b>12 213</b>	<b>33 367</b>	<b>2 637 147</b>
45.31	Elektrische installatie	380	3 686	58	16	9 200	5 304	1 344	1 349 437
45.32	Isolatiewerkzaamheden	39	324	2	-	1 743	3 360	-	201 966
45.33	Loodgieterswerk	363	2 423	24	-	7 867	3 549	-	1 052 436
45.34	Overige bouwinstallatie	14	131	-	242	210	-	32 023	33 308
<b>45.4</b>	<b>Afwerking van gebouwen</b>	<b>863</b>	<b>3 433</b>	<b>102</b>	<b>-</b>	<b>16 148</b>	<b>9 073</b>	<b>-</b>	<b>1 871 183</b>
45.41	Stukadoorswerk	77	247	11	-	1 790	968	-	156 792
45.42	Schrijnwerk	382	1 929	75	-	6 535	7 308	-	908 364
45.43	Vloerafwerking en wandbekleding	143	446	8	-	2 293	477	-	253 689
45.44	Schilderen en glaszetten	225	689	8	-	4 899	320	-	494 036
45.45	Overige werkzaamheden in verband met de afwerking van gebouwen	36	122	-	-	631	-	-	58 302
<b>45.5</b>	<b>Verhuur van machines voor de bouwnijverheid met bedieningspersoneel</b>	<b>22</b>	<b>200</b>	<b>769</b>	<b>-</b>	<b>14</b>	<b>110 694</b>	<b>-</b>	<b>1 769</b>

(1) Vanaf januari 1999, uren gepresteerd door de werknemers (bedienden en arbeiders).

# Bouwnijverheid - Lonen

## Lonen en wedden van het kwartaal per activiteit (in 1 000 €)

NACE code	Activiteit	2007		2008			
		3de kwartaal	4de kwartaal	1ste kwartaal	2de kwartaal	3de kwartaal	4de kwartaal
<b>45</b>	<b>BOUWNIJVERHEID</b>	<b>690 673</b>	<b>836 168</b>	<b>765 073</b>	<b>901 136</b>	<b>733 390</b>	<b>827 513</b>
<b>45.1</b>	<b>Het bouwrijp maken van terreinen</b>	<b>17 119</b>	<b>20 498</b>	<b>19 020</b>	<b>22 397</b>	<b>18 147</b>	<b>19 543</b>
45.11	Slopen van gebouwen; grondverzet	15 653	18 886	17 500	20 586	16 611	17 880
45.12	Proefboren en boren	1 466	1 612	1 520	1 811	1 536	1 663
<b>45.2</b>	<b>Burgerlijke en utiliteitsbouw; weg- en waterbouw</b>	<b>424 413</b>	<b>507 107</b>	<b>467 488</b>	<b>562 372</b>	<b>449 920</b>	<b>508 900</b>
45.21	Algemene bouwkundige en civieltechnische werken	277 519	338 194	305 919	365 696	293 501	337 262
45.22	Dakbedekking en bouw van dakconstructies	18 937	22 580	21 316	26 218	20 347	22 454
45.23	Bouw van autowegen en andere wegen, vliegvelden en sportfaciliteiten	70 678	83 772	74 218	92 947	74 393	81 367
45.24	Waterbouw	18 800	22 857	23 030	27 654	21 065	25 224
45.25	Overige gespecialiseerde werkzaamheden in de bouw	38 479	44 347	41 934	48 214	39 433	42 593
<b>45.3</b>	<b>Bouwinstallatie</b>	<b>147 159</b>	<b>176 699</b>	<b>163 361</b>	<b>182 503</b>	<b>154 308</b>	<b>175 619</b>
45.31	Elektrische installatie	76 676	89 821	84 252	92 837	80 023	88 715
45.32	Isolatiwerkzaamheden	13 031	15 427	12 611	14 767	12 161	13 898
45.33	Loodgieterswerk	53 789	67 634	62 468	70 907	58 743	68 861
45.34	Overige bouwinstallatie	3 663	4 187	4 029	3 992	3 382	4 145
<b>45.4</b>	<b>Afwerking van gebouwen</b>	<b>96 131</b>	<b>124 388</b>	<b>108 437</b>	<b>126 949</b>	<b>103 287</b>	<b>115 007</b>
45.41	Stukadoorswerk	8 986	10 599	10 128	11 545	9 072	10 436
45.42	Schrijnwerk	44 161	61 035	51 954	59 377	48 315	55 571
45.43	Vloerafwerking en wandbekleding	12 192	14 821	14 059	16 649	13 344	14 980
45.44	Schilderen en glaszetten	27 094	30 127	28 427	34 534	28 749	29 999
45.45	Overige werkzaamheden in verband met de afwerking van gebouwen	3 699	4 285	3 869	4 844	3 808	4 021
<b>45.5</b>	<b>Verhuur van machines voor de bouwnijverheid met bedieningspersoneel</b>	<b>5 851</b>	<b>7 476</b>	<b>6 768</b>	<b>6 916</b>	<b>7 728</b>	<b>8 444</b>

# Bouwnijverheid - Bestellingen per subsector

## Nieuwe bestellingen per subsector en per activiteit (in 1 000 €) - December 2008

NACE code	Activiteit	Gebouwen	Grond- water- en wegebouw	Voltooiing	Totaal
<b>45</b>	<b>BOUWNIJVERHEID</b>	<b>747 667</b>	<b>369 486</b>	<b>498 888</b>	<b>1 616 041</b>
<b>45.1</b>	<b>Het bouwrijp maken van terreinen</b>	<b>4 679</b>	<b>37 025</b>	<b>17</b>	<b>41 720</b>
45.11	Slopen van gebouwen; grondverzet	4 679	35 388	-	40 067
45.12	Proefboren en boren	-	1 637	17	1 653
<b>45.2</b>	<b>Burgerlijke en utiliteitsbouw; weg- en waterbouw</b>	<b>721 377</b>	<b>331 069</b>	<b>18 314</b>	<b>1 070 760</b>
45.21	Algemene bouwkundige en civieltechnische werken	604 376	105 897	13 923	724 197
45.22	Dakbedekking en bouw van dakconstructies	41 402	1	574	41 976
45.23	Bouw van autowegen en andere wegen, vliegvelden en sportfaciliteiten	7 456	155 526	76	163 059
45.24	Waterbouw	598	33 823	-	34 422
45.25	Overige gespecialiseerde werkzaamheden in de bouw	67 544	35 822	3 741	107 106
<b>45.3</b>	<b>Bouwinstallatie</b>	<b>960</b>	<b>1 392</b>	<b>267 388</b>	<b>269 740</b>
45.31	Elektrische installatie	583	319	130 051	130 953
45.32	Isolatiwerkzaamheden	-	-	16 977	16 977
45.33	Loodgieterswerk	377	-	117 084	117 461
45.34	Overige bouwinstallatie	-	1 074	3 275	4 349
<b>45.4</b>	<b>Afwerking van gebouwen</b>	<b>1 497</b>	<b>-</b>	<b>213 133</b>	<b>214 631</b>
45.41	Stukadoorswerk	453	-	27 318	27 771
45.42	Schrijnwerk	947	-	106 707	107 655
45.43	Vloerafwerking en wandbekleding	80	-	41 033	41 113
45.44	Schilderen en glaszetten	17	-	32 796	32 813
45.45	Overige werkzaamheden in verband met de afwerking van gebouwen	-	-	5 279	5 279
<b>45.5</b>	<b>Verhuur van machines voor de bouwnijverheid met bedieningspersoneel</b>	<b>19 154</b>	<b>-</b>	<b>36</b>	<b>19 190</b>



# Bouwnijverheid - Bestellingen per gewest

## Nieuwe bestellingen per gewest en per activiteit (in 1 000 €) - December 2008

NACE code	Activiteit	Brussels Hoofdstedelijk Gewest	Vlaams Gewest	Waals Gewest	Europese Unie	Andere landen	Totaal
<b>45</b>	<b>BOUWNIJVERHEID</b>	<b>252 492</b>	<b>911 703</b>	<b>388 814</b>	<b>54 952</b>	<b>8 080</b>	<b>1 616 041</b>
<b>45.1</b>	<b>Het bouwrijp maken van terreinen</b>	<b>6 955</b>	<b>20 684</b>	<b>13 527</b>	<b>554</b>	-	<b>41 720</b>
45.11	Slopen van gebouwen; grondverzet	6 769	19 571	13 300	427	-	40 067
45.12	Proefboren en boren	185	1 113	227	127	-	1 653
<b>45.2</b>	<b>Burgerlijke en utiliteitsbouw; weg- en waterbouw</b>	<b>140 143</b>	<b>613 001</b>	<b>277 088</b>	<b>38 351</b>	<b>2 177</b>	<b>1 070 760</b>
45.21	Algemene bouwkundige en civieltechnische werken	108 692	392 491	195 077	26 694	1 243	724 197
45.22	Dakbedekking en bouw van dakconstructies	5 045	23 622	12 212	1 094	3	41 976
45.23	Bouw van autowegen en andere wegen, vliegvelden en sportfaciliteiten	9 783	122 156	31 055	65	-	163 059
45.24	Waterbouw	451	27 884	3 705	2 361	21	34 422
45.25	Overige gespecialiseerde werkzaamheden in de bouw	16 171	69 849	12 039	8 137	910	107 106
<b>45.3</b>	<b>Bouwinstallatie</b>	<b>54 119</b>	<b>143 582</b>	<b>66 328</b>	<b>5 191</b>	<b>520</b>	<b>269 740</b>
45.31	Elektrische installatie	25 870	66 042	36 270	2 277	493	130 953
45.32	Isolatiewerkzaamheden	1 946	7 771	6 868	375	17	16 977
45.33	Loodgieterswerk	23 864	68 351	22 698	2 539	9	117 461
45.34	Overige bouwinstallatie	2 439	1 418	492	-	-	4 349
<b>45.4</b>	<b>Afwerking van gebouwen</b>	<b>50 559</b>	<b>124 804</b>	<b>30 001</b>	<b>7 652</b>	<b>1 614</b>	<b>214 631</b>
45.41	Stukadoorswerk	10 575	12 419	2 929	1 848	-	27 771
45.42	Schrijnwerk	19 921	67 483	15 571	3 157	1 522	107 655
45.43	Vloerafwerking en wandbekleding	5 286	22 046	5 113	1 192	4	41 113
45.44	Schilderen en glaszetten	6 132	20 444	5 131	1 106	-	32 813
45.45	Overige werkzaamheden in verband met de afwerking van gebouwen	1 172	2 412	1 258	349	88	5 279
<b>45.5</b>	<b>Verhuur van machines voor de bouwnijverheid met bedieningspersoneel</b>	<b>717</b>	<b>9 631</b>	<b>1 870</b>	<b>3 203</b>	<b>3 769</b>	<b>19 190</b>

#### **Statistische domeinen**

- Algemeen
- Grondgebied en leefmilieu
- Bevolking
- Samenleving
- Economie en financiën
- Landbouw en aanverwante activiteiten
- Industrie
- Diensten, handel en vervoer

**Algemene Directie Statistiek en Economische Informatie**  
**FOD Economie**  
B-1000 Brussel  
tel. 02/277.55.03  
fax 02/277.55.19

ISSN 0771 - 0410

<http://statbel.fgov.be> - <http://www.economie.fgov.be>  
info@economie.fgov.be

**I. ECONOMIE EN FINANCIEN***Conjunctuurindicatoren*

Kalender voor het uitbrengen van de indicatoren .....	5
Productie-indexen (basis 2000 = 100) - December 2008 .....	6
Index van de omzet (BTW) (basis 2000 = 100) - December 2008 .....	8

**II. INDUSTRIE EN BOUWNIJVERHEID***Industrie*

Maandstatistiek van de industrie (PRODCOM) - December 2008 .....	13
Tabak - Januari 2009 .....	22

**III. DIENSTEN, HANDEL EN VERVOER***Vervoer*

Luchtvaart - September 2008 .....	24
Bedrijvigheid van de zeehavens - September 2008 .....	26
NMBS - Reizigersvervoer - November 2008 .....	30
NMBS - Handelsvervoer van goederen - November 2008 .....	31
Evolutie van de tot het verkeer toegelaten nieuwe motorvoertuigen van 2003 tot januari 2009 .....	32

In deze publicatie vindt u **de recentste statistieken** van de volgende domeinen: leefmilieu, bevolking, samenleving, economie en financiën, landbouw, industrie, diensten, handel en vervoer.

Daarnaast biedt onze website <http://statbel.fgov.be> een selectie van statistieken, die dagelijks worden bijgewerkt.

**Publicaties bestelt u door storting op postrekening nr. 679-2005886-23 van de Algemene Directie Statistiek en Economische Informatie**

**Voor meer informatie :**  
Algemene directie Statistiek  
en Economische Informatie  
Vooruitgangstraat, 50 - 1210 Brussel  
Tel. : 02/277.55.03 - Fax: 02/277.55.19

**LUIK**

Bd de la Sauvenière, 73-75 - 4000 Liège  
Tel: 02/277.55.78  
Fax: 04/222.49.94

**GENT**

Gaston Crommenlaan, 6 bus 0901 - 9050 Gent  
Tel: 02/277.86.96  
Fax: 02/277.54.06

**CHARLEROI**

Tour Biarent, Bd Audent 14/5 - 6000 Charleroi  
Tel: 02/277.80.37  
Fax: 02/277.57.03

**ANTWERPEN**

Italiëlei 124, Bus 85 -2000 Antwerpen  
Tel: 03/229.07.00  
Fax: 03/233.28.30

**CONVENTIONELE TEKENS**

Gegevens ontbreken	..
0 of minder dan de helft van de gebruikte eenheid	-
Voorlopige cijfers	(*)
De komma wordt gebruikt om de eenheden te scheiden van de decimalen	

**Verantwoordelijke uitgever : A. Versonnen**

**Auteursrecht voorbehouden**

Het reproduceren van de inhoud van deze publicatie is niet toegestaan, noch geheel, noch gedeeltelijk, noch in de oorspronkelijke, noch in bewerkte vorm, tenzij met schriftelijke machtiging vanwege de Algemene Directie Statistiek en Economische Informatie.

Het gebruiken van de inhoud van deze publicatie als toelichting of bewijsvoering in een artikel, een boekbespreking of een boek is toegestaan, mits duidelijke en nauwkeurige bronvermelding.

**Economie en financiën**  
*Conjunctuurindicatoren*



## Kalender voor het uitbrengen van de indicatoren

De indicatoren zijn beschikbaar op de aangeduide dag om 0 uur op onze website <http://statbel.fgov.be>

Beschikbaar vanaf	Indicator	Referentieperiode	Frequentie
<b>Maart 2009</b>			
5	Indexen van de uurlonen	oktober 2008	maandelijks
5	Afzetprijnsindexen	oktober 2008	maandelijks
5	Bouwvergunningen	juli 2008	maandelijks
5	Afzetprijnsindexen	november 2008	maandelijks
5	Indexcijfer van de investeringen volgens de btw-aangiften	november 2008	maandelijks
5	Consumptieprijnsindex	februari 2009	maandelijks
5	Afzetprijzen	januari 2009	maandelijks
5	Indexcijfer van de investeringen volgens de btw-aangiften	december 2008	maandelijks
5	Indexen van de uurlonen	januari 2009	maandelijks
6	Werknemers	4de trimester 2008	trimester
6	Nieuwe orders	december 2008	maandelijks
12	Faillissementsstatistieken	februari 2009	maandelijks
13	Omzetindexen - Prodcop	december 2008	maandelijks
15	Gewerkte uren	4de trimester 2008	trimester
15	Loonmassa	4de trimester 2008	trimester
19	Kleinhandelsindexen	januari 2009	maandelijks
26	Afzetprijzen	februari 2009	maandelijks
30	Consumptieprijnsindex	maart 2009	maandelijks
<b>April 2009</b>			
16	Faillissementsstatistieken	maart 2009	maandelijks

(\*) Beschikbaar om 12u, na de vergadering van de Indexcommissie.

Deze kalender kan op aanvraag ook afzonderlijk verkregen worden.

(Tel. 02/277.55.04 - Fax. 02/277.55.19)

## Conjunctuurindicatoren - Persbericht

---

### Productie-index van december 2008

De trend<sup>1</sup> van de productie in de industrie zonder de bouwnijverheid vertoont in december 2008 een daling van 0,1% ten opzichte van november 2008 en een daling van 9,8% ten opzichte van december 2007.

In de bouwnijverheid vertoont de trend een daling van 0,3% ten opzichte van november 2008 en een daling van 10,0% ten opzichte van december 2007.

De resultaten werden berekend op basis van de PRODCOM-enquête.

#### Bruto- indexen (2000=100)

	Jan	Feb	Maart	April	Mei	Juni	Juli	Aug	Sept	Okt	Nov	Dec
<b>Industrie (zonder bouw)</b>												
2005	100,6	99,2	108,4	103,0	99,8	115,0	90,8	95,9	114,4	108,2	112,6	109,1
2006	105,0	105,0	118,5	103,7	112,5	116,6	96,6	101,9	116,5	119,3	115,4	108,5
2007	111,5	108,8	121,8	109,6	112,2	119,6	104,1	105,3	115,0	124,1	116,8	107,5
2008	115,6	116,2	116,3	119,0	111,9	118,6	106,9	103,2	118,6	118,7	102,8	100,6
<b>Bouw</b>												
2005	71,9	82,9	90,1	100,7	90,7	108,8	44,1	93,6	107,4	96,5	93,6	76,5
2006	76,7	84,0	103,3	88,5	99,0	105,9	44,7	94,0	107,1	104,8	102,5	77,7
2007	85,2	91,3	106,5	92,4	97,5	107,0	51,1	98,6	102,2	114,3	99,4	72,5
2008	92,3	99,4	85,9	109,4	97,6	104,7	56,9	86,7	108,5	103,4	86,2	71,0

#### Trend (2000=100)

	Jan	Feb	Maart	April	Mei	Juni	Juli	Aug	Sept	Okt	Nov	Dec
<b>Industrie (zonder bouw)</b>												
2005	104,3	103,8	103,6	103,9	104,4	105,0	105,4	105,8	106,4	107,2	107,8	108,2
2006	108,5	108,9	109,4	109,8	110,1	110,2	110,3	110,6	111,1	111,5	111,8	112,2
2007	112,3	112,5	112,8	113,0	113,1	113,4	113,6	113,8	114,1	114,4	114,6	114,8
2008	115,1	115,3	115,1	115,0	114,7	114,4	114,2	113,8	113,1	112,6	103,7	103,5
<b>Bouw</b>												
2005	87,8	86,7	86,5	87,4	88,0	88,6	88,9	88,7	88,3	88,5	89,1	89,4
2006	89,0	88,6	88,8	89,2	89,8	90,4	90,8	91,1	91,7	92,8	94,5	95,6
2007	95,5	94,6	93,5	92,6	92,2	92,1	92,2	92,6	93,2	94,1	95,3	96,8
2008	98,3	98,6	97,8	96,7	95,1	93,6	92,3	90,8	89,1	87,9	87,4	87,1

---

<sup>1</sup>Trend: resultaat na uitschakeling van seizoen- en toevallige schommelingen



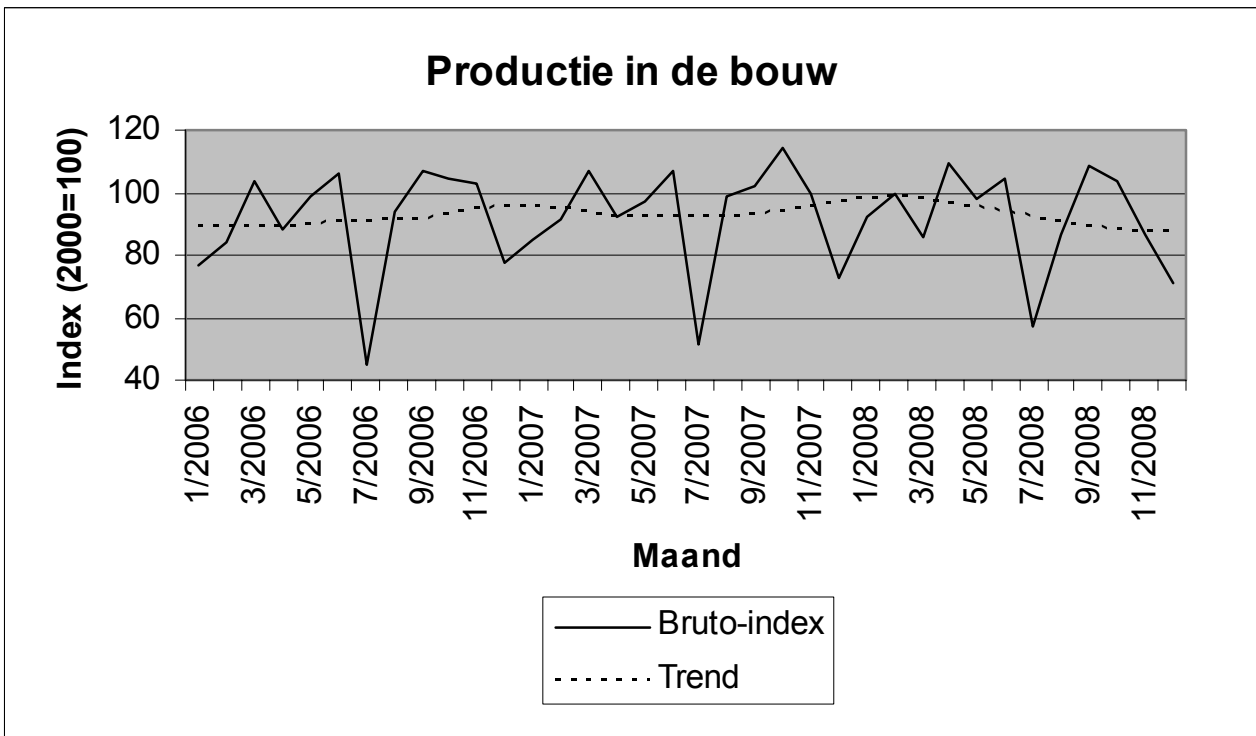
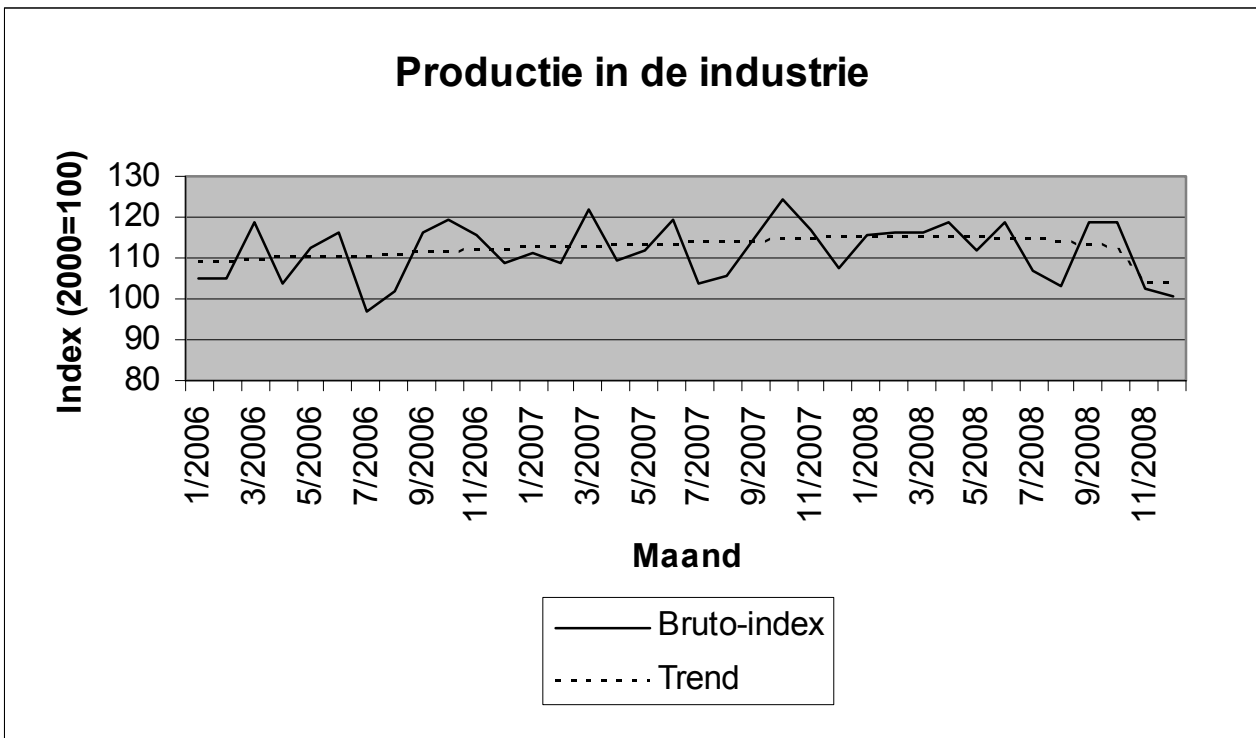

# Conjunctuurindicatoren – Persbericht

---

## **December 2008\* : Omzet (BTW) - 11,2%**

De seizoengezuiverde index van de omzet van de landbouw, industrie en diensten in België (op basis van de BTW-aangiften) is gedaald met 11,2% in december 2008\*.

De omzet van de industrie en bouw nam af met 6,2%, voor de handel en diensten was er een afname van 11,9%. Op gewestelijk niveau daalde de totale omzet met 11,2% in Vlaanderen, in Wallonië was er een afname met 3,0% en in Brussel daalde de omzetindex met 14,7%\*\*.

\*  
\* \*

**Bronvermelding: FOD Economie – Algemene Directie Statistiek**

**Op de volgende bladzijde vindt U de bijhorende tabellen en grafieken.**

[Meer informatie over de conjunctuur !](#)

⇒ Bekijk ook, voor een totaalbeeld van de Belgische en Europese conjunctuur, de viertalige [conjunctuurportalsite](#) op het internet :

**<http://statbel.fgov.be/indicators>**

⇒ Alle [methodologische toelichtingen](#) bij de cijfers kunt U bij de Eenheid Conjunctuur vragen.

⇒ Het is mogelijk om gegevens over de omzet [meer uitgesplitst](#) (per subsector, per gewest) of [verder bewerkt](#) (vb. seizoengezuiverd) toegestuurd te krijgen, eenmalig of maandelijks (per abonnement).

⇒ Naast de omzet-indexen beschikken we over [vele andere conjunctuurgegevens](#) : productie, werknemers, nieuwe orders, loonmassa, gewerkte uren, investeringen, materiaalkosten, afzetprijzen, bouwvergunningen, .....

\* (% stijging van de laatste drie maanden, tot en met december 2008, tegenover voorgaande driemaandsperiode, seizoengezuiverde waarden)

\*\* de programma's voor seizoenuivering en trendberekening beschouwen elke reeks op zich; daardoor kan het gebeuren dat de optelling van de deelresultaten (van gewesten of producttypes) afwijkt van de globale resultaten.

# Conjunctuurindicatoren – Persbericht

## Omzet (BTW)

**Bruto-indexen (2000=100), omzet in waarde op basis van de BTW-aangiften, niet gedeflateerd**

	Jan	Feb	Maart	April	Mei	Juni	Juli	Aug	Sept	Okt	Nov	Dec	Jaargem.
<b>Landbouw, industrie en diensten</b>													
2007	147,2	145,7	165,3	147,4	154,4	165,3	145,2	139,7	158,4	169,1	162,1	166,2	155,5
2008	157,2	161,4	169,0	171,8	161,4	175,7	163,9	145,9	172,2	167,6	147,2	157,9	162,6
<b>Industrie en bouw</b>													
2007	141,0	138,9	157,4	142,9	151,7	161,0	138,5	135,9	151,5	164,0	159,1	157,0	149,9
2008	142,1	144,8	152,1	154,9	148,4	157,3	145,7	133,8	156,8	158,3	140,2	143,7	148,2
<b>Handel en diensten</b>													
2007	151,5	150,1	170,6	150,4	156,5	168,4	149,7	142,2	163,0	172,6	164,3	171,8	159,3
2008	166,6	171,5	179,4	182,2	169,3	187,0	175,1	153,4	181,6	173,6	151,5	166,3	171,5

**Seizoengezuiverde indexen (2000=100), na uitschakeling van seizoenschommelingen**

	Jan	Feb	Maart	April	Mei	Juni	Juli	Aug	Sept	Okt	Nov	Dec	Jaargem.
<b>Landbouw, industrie en diensten</b>													
2007	154,7	152,8	152,8	149,7	156,3	155,5	155,0	155,7	158,0	157,4	159,4	158,3	155,5
2008	165,2	167,9	163,6	166,6	167,2	165,3	174,6	170,1	164,0	156,0	152,0	143,7	163,0
<b>Industrie en bouw</b>													
2007	144,6	144,8	147,2	147,1	150,4	153,2	151,0	148,2	150,3	153,8	155,2	155,4	150,1
2008	145,3	147,2	149,0	151,3	150,8	152,7	154,3	151,1	149,7	149,7	138,1	139,0	148,2
<b>Handel en diensten</b>													
2007	158,2	157,6	157,6	154,6	156,9	159,1	160,0	159,7	160,8	162,5	162,3	160,5	159,1
2008	178,5	177,8	175,1	175,2	172,8	174,1	190,6	172,1	172,9	170,9	148,0	152,9	171,7

Trend (2000=100), uitsplitsing per gewest					Legende	
Na uitschakeling van seizoen- en toevallige schommelingen						
Vergelijking van de laatste drie maanden met de drie voorgaande maanden						
	België	Vlaanderen	Wallonië	Brussel	↗↗	> 2.5%
Landbouw, industrie en diensten	↘	↘↘	↗	↘↘	↗	van 0.5% tot 2.5%
Industrie en bouw	↘	↘↘	↗	↘	→	van -0.5% tot 0.5%
Handel en diensten	→	↘↘	↘	→	↘	van -2.5% tot -0.5%
					↘↘	< -2.5%

	Landbouw, industrie en diensten	Industrie en bouw	Handel en diensten
Alle markten	↘	↘	→
Binnenlandse markt	↗	↗	→
Buitenlandse markten	↘↘	↘↘	↘↘
Europese Unie	↘	↘	↗
Buiten de Europese Unie	↘↘	↘↘	↘↘

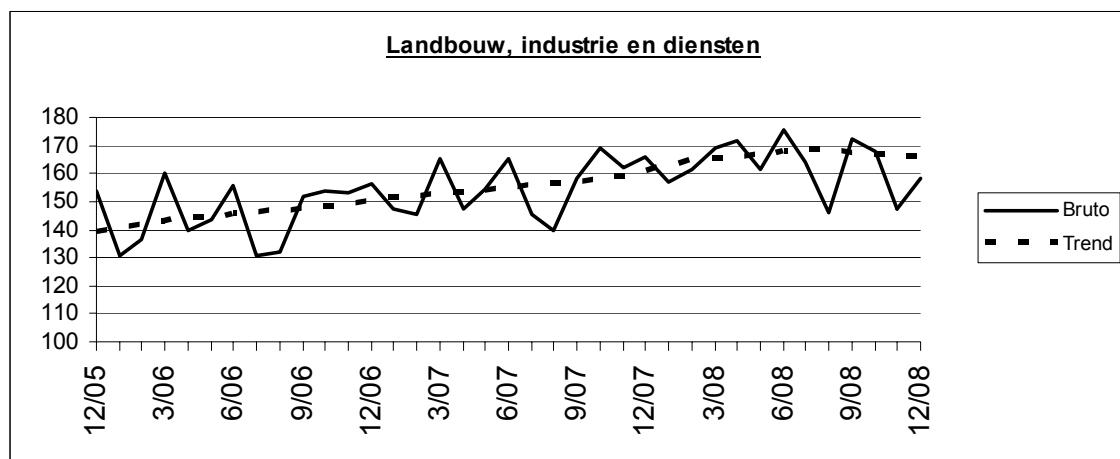



# **Industrie en bouwnijverheid**

*Industrie*



# PRODCOM – Inleiding per activiteit

---

## Inleiding

---

1 januari 1994 betekent een keerpunt in de opstelling van maandstatistieken van de industriële productie. Tot 1993 bestond voor de meeste sectoren een specifieke maandstatistiek. De gebruikte goederennomenclatuur was een empirisch ontworpen productenlijst per bedrijfstak.

Sinds het tot stand komen van de interne markt op 1 januari '93 is de behoefte aan internationaal vergelijkbare resultaten toegenomen. Men wil de gegevens over productie kunnen koppelen aan die over de buitenlandse handel. Dit leidde tot de PRODCOM-enquête.

De meeste industriële ondernemingen met 20 of meer personeelsleden of met een jaaromzet van 3 500 000 EUR, en sommige andere ondernemingen met een industriële nevenactiviteit waar tenminste 20 personen werken, zijn onderworpen aan Prodcom, vanaf januari 2008.

Om uiteenlopende redenen worden de statistieken van enkele sectoren (energie, recuperatie, waterdistributie, slachthuizen, zuivel, ijzer en staal) nog ingezameld volgens het oude systeem.

De nieuwe nomenclatuur voor de productiestatistieken, de Prodcom-lijst, bevat ongeveer 5.700 industriële producten, hoofdzakelijk goederen, maar ook een aantal industriële diensten. Elke rubriek van de Prodcom-lijst wordt aangeduid door een code van acht cijfers. De eerste vier cijfers komen overeen met een klasse van de NACE-rev. 2. Aldus wordt een overeenstemming gerealiseerd tussen producten en activiteiten. Bovendien bestaan de rubrieken van de Prodcom-lijst uit artikelen of groepen artikelen van de gecombineerde nomenclatuur.

Er wordt geënquêteerd op het niveau van de lokale eenheid. Indien in één lokale eenheid meerdere activiteiten worden uitgeoefend, vult men één aangifte in per activiteit, t.t.z. per afdeling (2 cijfers) van de NACE-rev. 2. Naast gegevens betreffende de waarde van de productie volgens de hoofdactiviteit (hoeveelheid en waarde van de leveringen), zijn er ook gegevens betreffende tewerkstelling en arbeidsvolume.

In deze tabel is de waarde van de productie van een vestiging gerangschikt in één code op vier cijfers van de NACE-rev.2. Deze code duidt de hoofdactiviteit van de vestiging aan.

Ter verduidelijking volgt een voorbeeld:

Gegeven een vestiging X die twee producten A (code 17.20.31.59) en B (code 17.30.30.30) produceert met als respectievelijke waarde 60 000 EUR en 40 000 EUR. Deze producten behoren tot twee verschillende klassen van de NACE-rev.2 (d.w.z. de eerste vier cijfers van de Prodcom-code van A en B verschillen). Vestiging X krijgt als hoofdactiviteit de eerste vier cijfers van product A nl. 17.20 (met het grootste aandeel in de waarde van de productie van vestiging X).

In de tabel wordt de volledige waarde van de productie van vestiging X, 100 000 EUR, opgenomen in de activiteitscode 17.2 (drie cijfers).

De resultaten zijn nog voorlopig, omdat er nog steeds een kleine non-respons is.

De belangrijke verschillen die worden vastgesteld voor bepaalde sectoren tussen december van een bepaald jaar en januari van het volgend jaar, zijn gedeeltelijk te wijten aan de jaarlijkse bijwerking van het Prodcom-aangeversbestand.

# PRODCOM - Leveringen per activiteit

## Waarde van de industriële productie (1) volgens de hoofdactiviteit van de vestiging (voorlopige cijfers in 1 000 €)

NACE Code	Activiteit	2008		
		November	December	
08	Overige winning van delfstoffen	47 419	38 388	666 901
08.1	Winning van steen, zand en klei	44 117	34 488	601 149
08.9	Winning van delfstoffen, n.e.g.	3 302	3 900	65 752
1D	Vervaardiging van voedingsmiddelen en dranken (1D=10 m.u.v. slachterijen en melkerijen)	1 659 102	1 726 883	20 312 733
10.B	Productie en verwerking van vlees en vleesproducten (10B= 10.1 m.u.v. slachterijen)	316 229	362 687	3 943 261
10.2	Verwerking en conservering van vis en van schaal- en weekdieren	34 453	45 611	413 240
10.3	Verwerking en conservering van groenten en fruit	221 796	238 201	2 726 755
10.4	Vervaardiging van plantaardige en dierlijke oliën en vetten	154 645	142 174	1 975 365
10.C	Consumptie-ijs (10.C = 10.52)	13 414	13 876	243 925
10.6	Vervaardiging van maalderijproducten, zetmeel en zetmeelproducten	134 121	126 543	1 803 580
10.7	Vervaardiging van bakkerijproducten en deegwaren	192 089	206 463	2 307 383
10.8	Vervaardiging van andere voedingsmiddelen	415 008	402 295	4 601 816
10.9	Vervaardiging van diervoeders	177 348	189 033	2 297 408
11	Vervaardiging van dranken	245 861	282 722	3 346 030
12	Vervaardiging van tabaksproducten	31 383	34 865	405 926
13	Vervaardiging van textiel	283 386	229 849	3 922 616
13.1	Bewerken en spinnen van textielvezels	10 652	7 502	176 426
13.2	Weven van textiel	58 797	45 971	840 677
13.3	Textielveredeling	8 163	5 710	116 639
13.9	Vervaardiging van andere textielproducten	205 774	170 666	2 788 874
14	Vervaardiging van kleding	7 937	9 691	163 487
14.1	Vervaardiging van kleding, exclusief bontkleding	7 442	8 977	152 422

(1) Leveringen m.i.v. de industriële behandelingen en diensten en aan het buitenland geleverd maakloonwerk.



# PRODCOM - Leveringen per activiteit

## Waarde van de industriële productie (1) volgens de hoofdactiviteit van de vestiging (voorlopige cijfers in 1 000 €) - vervolg

NACE Code	Activiteit	2008		
		November	December	
14.3	Vervaardiging van gebreide en gehaakte kleding	495	714	11 066
15	Vervaardiging van leer en van producten van leer	6 057	5 558	87 807
15.1	Looien en bewerken van leer; vervaardiging van koffers, tassen, zadel- en tuigmakerswerk; bereiden en	4 596	4 248	70 748
15.2	Vervaardiging van schoeisel	1 461	1 310	17 059
16	Houtindustrie en vervaardiging van artikelen van hout en van kurk, exclusief meubelen; vervaardiging van	177 149	150 406	2 482 083
16.1	Zagen en schaven van hout	25 128	23 222	365 326
16.2	Vervaardiging van artikelen van hout, kurk, riet of vlechtwerk	152 021	127 184	2 116 757
17	Vervaardiging van papier en papierwaren	294 955	275 697	3 848 588
17.1	Vervaardiging van pulp, papier en karton	126 347	110 531	1 585 046
17.2	Vervaardiging van artikelen van papier of karton	168 608	165 165	2 263 541
18	Drukkerijen, reproductie van opgenomen media	181 823	202 587	2 177 783
18.A	Drukkerijen, reproductie van opgenomen media (18.A = 18.1+18.2)	181 823	202 587	2 177 783
20	Vervaardiging van chemische producten	2 051 555	1 662 322	30 872 425
20.1	Vervaardiging van chemische basisproducten, kunstmeststoffen en stikstofverbindingen en van	1 656 064	1 254 739	24 994 398
20.A	Vervaardiging van chemische producten (20.A = 20.2 + 20.5)	215 729	232 801	3 144 683
20.3	Vervaardiging van verf, vernis e.d., drukinkt en mastiek	54 678	54 445	968 803
20.4	Vervaardiging van zeep, wasmiddelen, poets- en reinigingsmiddelen, parfums en toiletartikelen	97 955	97 282	1 266 711
20.6	Vervaardiging van synthetische en kunstmatige vezels	27 129	23 054	497 829
21	Vervaardiging van farmaceutische grondstoffen en producten	452 643	588 186	5 529 553
21.1	Vervaardiging van farmaceutische grondstoffen	13 493	15 529	158 121
21.2	Vervaardiging van farmaceutische producten	439 150	572 657	5 371 432
22	Vervaardiging van producten van rubber of kunststof	405 041	346 100	5 471 540

(1) Leveringen m.i.v. de industriële behandelingen en diensten en aan het buitenland geleverd maakloonwerk.

# PRODCOM - Leveringen per activiteit

## Waarde van de industriële productie (1) volgens de hoofdactiviteit van de vestiging (voorlopige cijfers in 1 000 €) - vervolg

NACE Code	Activiteit	2008		
		November	December	
22.1	Vervaardiging van producten van rubber	34 889	30 137	479 750
22.2	Vervaardiging van producten van kunststof	370 152	315 963	4 991 790
23	Vervaardiging van andere niet-metaalhoudende minerale producten	462 596	402 386	6 221 181
23.1	Vervaardiging van glas en glaswerk	126 451	109 134	1 713 168
23.B	Vervaardiging van andere (23.B = 23.2 + 23.4) niet-metaalhoudende minerale producten	11 113	8 798	142 563
23.3	Vervaardiging van producten voor de bouw, van klei	28 900	22 506	413 334
23.5	Vervaardiging van cement, kalk en gips	69 853	77 597	992 008
23.6	Vervaardiging van artikelen van beton, cement en gips	184 200	151 101	2 348 538
23.7	Houwen, bewerken en afwerken van natuursteen	10 279	9 196	143 786
23.9	Vervaardiging van andere schuurmiddelen en niet-metaalhoudende minerale producten n.e.g.	31 800	24 054	467 783
24	Vervaardiging van metalen in primaire vorm	1 246 861	777 792	19 301 836
24.1	Vervaardiging van ijzer en staal en van ferrolegeringen	719 097	382 582	11 142 597
24.2	Vervaardiging van buizen, pijpen, holle profielen en fittings daarvoor, van staal	14 393	9 897	239 535
24.3	Vervaardiging van andere producten van de eerste verwerking van staal	123 395	85 920	1 714 073
24.4	Productie van edele metalen en van andere non-ferrometalen	366 465	278 465	5 864 351
24.5	Gieten van metalen	23 510	20 928	341 280
25	Vervaardiging van producten van metaal, exclusief machines en apparaten	635 992	573 910	8 119 613
25.1	Vervaardiging van metalen constructiewerken	245 217	229 108	3 033 146
25.2	Vervaardiging van tanks, reservoirs en bergingsmiddelen, van metaal	62 730	47 381	675 514
25.3	Vervaardiging van stoomketels, exclusief warmwaterketels voor centrale verwarming	6 262	7 152	72 930
25.4	Vervaardiging van wapens en munitie	27 547	50 066	333 301
25.5	Smeden, persen, stampen en profielwalsen van metaal; poedermetallurgie	29 535	17 361	338 422

(1) Leveringen m.i.v. de industriële behandelingen en diensten en aan het buitenland geleverd maakloonwerk.

# PRODCOM - Leveringen per activiteit

## Waarde van de industriële productie (1) volgens de hoofdactiviteit van de vestiging (voorlopige cijfers in 1 000 €) - vervolg

NACE Code	Activiteit	2008		
		November	December	
25.6	Oppervlaktebehandeling van metalen; verspanend bewerken van metalen	103 205	83 332	1 394 196
25.7	Vervaardiging van scharen, messen, bestekken, gereedschap en ijzerwaren	34 716	31 272	484 317
25.9	Vervaardiging van andere producten van metaal	126 781	108 240	1 787 787
26	Vervaardiging van informaticaproducten en van elektronische en optische producten	157 032	187 424	2 345 288
26.1	Vervaardiging van elektronische onderdelen en printplaten	39 226	46 600	585 080
26.2	Vervaardiging van computers en randapparatuur	14 084	17 286	197 058
26.3	Vervaardiging van communicatieapparatuur	20 345	26 794	272 510
26.4	Vervaardiging van consumentenelektronica	38 414	43 717	630 173
26.5	Vervaardiging van meet-, controle- en navigatie-instrumenten en -apparatuur; vervaardiging van uurwerken	38 886	43 440	589 393
26.A	Vervaardiging van informaticaproducten en van elektronische en optische ( 26.A = 26.6 + 26.7) producten	6 077	9 588	71 073
27	Vervaardiging van elektrische apparatuur	290 907	283 102	4 033 002
27.1	Vervaardiging van elektromotoren, van elektrische generatoren en transformatoren en van schakel- en	66 691	90 638	1 036 413
27.2	Vervaardiging van batterijen en accumulatoren	15 563	14 720	172 981
27.3	Vervaardiging van kabels en van schakelaars, stekkers, stopcontacten e.d.	77 536	56 884	1 041 249
27.4	Vervaardiging van elektrische verlichtingsbenodigdheden	62 707	42 222	836 587
27.5	Vervaardiging van huishoudapparaten	27 190	23 162	313 719
27.9	Vervaardiging van andere elektrische apparatuur	41 220	55 477	632 053
28	Vervaardiging van machines, apparaten en werktuigen, n.e.g.	624 984	697 283	8 829 043
28.1	Vervaardiging van machines en apparaten voor algemeen gebruik	216 140	214 920	3 057 691
28.2	Vervaardiging van andere machines en apparaten voor algemeen gebruik	177 565	214 251	2 572 358
28.3	Vervaardiging van machines en werktuigen voor de landbouw en de bosbouw	66 818	93 664	996 275
28.4	Vervaardiging van niet-verspanende machines voor de metaalbewerking en van gereedschapswerktuigen	34 577	33 315	394 062

(1) Leveringen m.i.v. de industriële behandelingen en diensten en aan het buitenland geleverd maakloonwerk.

# PRODCOM - Leveringen per activiteit

## Waarde van de industriële productie (1) volgens de hoofdactiviteit van de vestiging (voorlopige cijfers in 1 000 €) - vervolg en einde

NACE Code	Activiteit	2008		
		November	December	
28.9	Vervaardiging van andere machines, apparaten en werktuigen voor specifieke doeleinden	129 884	141 134	1 808 657
29	Vervaardiging van auto's, aanhangwagens en opleggers	1 179 226	1 035 239	17 048 122
29.1	Vervaardiging van auto's	804 182	722 176	11 816 698
29.2	Vervaardiging van carrosserieën voor auto's; vervaardiging van aanhangwagens en opleggers	128 291	117 878	1 884 571
29.3	Vervaardiging van delen en toebehoren voor auto's	246 753	195 186	3 346 853
30	Vervaardiging van andere transportmiddelen	96 809	105 119	1 283 458
30.A	Vervaardiging van andere transportmiddel en (30.A = 30.1 + 30.2)	19 680	16 042	255 972
30.3	Vervaardiging van lucht- en ruimtevaartuigen en van toestellen in verband daarmee	71 756	84 531	949 285
30.9	Vervaardiging van transportmiddelen, n.e.g.	5 373	4 546	78 201
31	Vervaardiging van meubelen	127 294	119 572	1 598 100
32	Overige industrie	56 867	52 782	741 027
32.1	Bewerken van edelstenen en vervaardiging van sieraden en dergelijke artikelen	15 389	12 376	206 872
32.3	Vervaardiging van sportartikelen	1 123	735	21 093
32.4	Vervaardiging van spellen en speelgoed	5 041	4 263	86 906
32.5	Vervaardiging van medische en tandheelkundige instrumenten en benodigdheden	24 821	23 709	306 785
32.9	Industrie, n.e.g.	10 492	11 698	119 371
33	Reparatie en installatie van machines en apparaten	380 623	475 240	4 645 672
33.1	Reparatie van producten van metaal, machines en apparaten	206 044	281 687	2 501 600
33.2	Installatie van industriële machines, toestellen en werktuigen	174 579	193 553	2 144 072
	<b>Totaal</b>	<b>11 103 500</b>	<b>10 263 102</b>	<b>153 453 814</b>

(1) Leveringen m.i.v. de industriële behandelingen en diensten en aan het buitenland geleverd maakloonwerk.



# PRODCOM - Bestellingen

## Waarde van de bestellingen voor bepaalde bedrijfstakken volgens

NACE code	Activiteit	Bestelling	2008					
			Maart	April	Mei	Juni	Juli	Augustus
1F	Vervaardiging van textiel (1F= 13 behalve textielveredeling)	Totaal	333 799	352 991	322 460	328 860	276 001	243 889
		Waarvan voor het buitenland	269 863	286 787	258 625	261 521	224 330	197 003
14	Vervaardiging van kleding	Totaal	19 223	12 223	9 501	14 605	15 559	20 623
		Waarvan voor het buitenland	9 798	5 205	4 162	7 147	8 607	8 206
17	Vervaardiging van papier en papierwaren	Totaal	310 305	335 039	309 197	318 475	303 880	265 862
		Waarvan voor het buitenland	196 661	211 226	193 311	199 268	196 832	169 508
20	Vervaardiging van chemische producten	Totaal	2 748 794	2 896 798	2 740 208	2 829 253	2 852 954	2 643 273
		Waarvan voor het buitenland	2 192 617	2 295 844	2 139 497	2 282 273	2 267 777	2 083 002
21	Vervaardiging van farmaceutische grondstoffen en producten	Totaal	477 137	445 218	421 384	487 806	464 483	407 343
		Waarvan voor het buitenland	441 971	417 640	396 419	451 158	433 459	387 123
24	Vervaardiging van metalen in primaire vorm	Totaal	1 900 634	1 892 129	1 788 929	1 951 513	1 578 625	1 301 310
		Waarvan voor het buitenland	1 574 931	1 561 655	1 505 684	1 603 216	1 321 757	1 032 263
2E	Vervaardiging van produkten van metaal (2E=25 m.u.v.oppervlaktebehandeling en en bekleding van metaal)	Totaal	507 693	587 250	514 192	616 577	439 854	464 789
		Waarvan voor het buitenland	244 386	321 820	251 830	298 172	223 568	237 303
26	Vervaardiging van informaticaproducten en van elektronische en optische producten	Totaal	178 430	186 417	177 041	230 687	172 814	159 010
		Waarvan voor het buitenland	136 628	143 285	143 218	181 305	141 346	134 041
27	Vervaardiging van elektrische apparatuur	Totaal	371 281	342 454	284 938	334 284	331 747	284 389
		Waarvan voor het buitenland	264 381	237 120	196 407	235 987	246 599	194 529
28	Vervaardiging van machines, apparaten en werktuigen, n.e.g.	Totaal	868 796	769 131	702 872	749 404	600 268	652 198
		Waarvan voor het buitenland	740 545	649 292	586 998	623 978	498 230	582 230
29	Vervaardiging van auto's, aanhangwagens en opleggers	Totaal	1 343 731	1 372 869	1 226 646	1 322 700	1 030 721	939 846
		Waarvan voor het buitenland	1 068 545	1 144 430	999 422	1 121 092	898 335	754 522
30	Vervaardiging van andere transportmiddelen	Totaal	88 891	63 407	81 897	138 697	64 864	73 784
		Waarvan voor het buitenland	70 689	45 749	65 413	119 790	50 520	62 365
33	Reparatie en installatie van machines en apparaten	Totaal	435 494	382 954	352 242	494 249	335 399	328 164
		Waarvan voor het buitenland	134 307	160 978	99 374	217 522	113 920	125 023

# PRODCOM - Bestellingen

## de hoofdactiviteit van de vestiging (voorlopige cijfers in 1 000 €)

				2008	NACE
September	Oktober	November	December		code
334 211	314 708	261 993	217 318	<b>3 704 617</b>	1F
276 276	258 119	214 693	176 339	<b>3 007 372</b>	
18 874	11 576	7 833	10 348	<b>181 766</b>	14
9 417	5 614	3 254	4 532	<b>83 195</b>	
311 069	322 985	264 901	247 704	<b>3 640 728</b>	17
193 098	204 489	162 513	150 362	<b>2 289 602</b>	
2 830 543	2 845 966	2 114 903	1 760 755	<b>11 751 192</b>	20
2 231 361	2 247 029	1 660 566	1 333 587	<b>15 137 416</b>	
563 482	513 838	524 553	632 249	<b>5 874 360</b>	21
502 254	473 623	479 972	585 240	<b>5 445 720</b>	
1 647 962	1 374 878	1 173 780	913 053	<b>19 260 181</b>	24
1 359 342	1 111 780	984 086	638 288	<b>15 841 920</b>	
512 914	496 786	420 143	390 341	<b>6 029 692</b>	2E
261 314	239 917	207 332	199 011	<b>3 070 645</b>	
198 728	173 850	122 642	152 416	<b>2 112 773</b>	26
160 782	139 893	96 563	122 185	<b>1 667 934</b>	
362 439	312 165	252 182	220 484	<b>3 784 680</b>	27
246 045	211 021	178 640	137 828	<b>2 632 294</b>	
768 972	719 813	585 556	690 053	<b>8 598 427</b>	28
673 797	603 274	512 774	600 169	<b>7 310 074</b>	
1 396 710	1 302 990	992 370	857 140	<b>14 587 508</b>	29
1 126 385	1 037 415	806 099	670 169	<b>11 945 086</b>	
78 342	54 547	270 893	212 795	<b>1 600 236</b>	30
61 312	37 868	..	..	..	
340 666	376 389	309 537	395 767	<b>4 646 771</b>	33
106 055	159 795	102 851	139 283	<b>1 741 707</b>	

# Tabak

## Aantal geleverde vignetten en bedrag van de accijnsrechten op de bewerkte tabak (1)

	Tabak					
	Aantal geleverde vignetten			Bedrag van de accijnsrechten overeenstemmend met de geleverde vignetten		
	Sigaren en Sigarillos	Sigaretten	Rook-, snuiftabak, ...	Sigaren en Sigarillos	Sigaretten	Rook-, snuiftabak, ...
x 1 000	x 1 000	x 1 000	€	€	€	
2005	35 264	603 163	126 839	6 897 115	1 425 201 619	224 883 083
2006	34 637	601 259	141 694	7 323 805	1 459 034 108	260 831 913
2007	33 593	567 051	108 594	14 191 991	1 559 457 007	246 504 205
2008 Januari	2 077	59 633	6 004	1 025 467	164 928 369	16 314 040
Februari	2 671	45 296	5 727	1 104 966	129 549 677	13 526 770
Maart	3 198	34 284	9 037	1 238 757	97 192 739	21 664 692
April	3 033	39 892	10 580	1 324 140	113 109 042	24 098 944
Mei	2 415	45 598	6 681	1 256 498	130 146 140	16 661 738
Juni	3 150	42 603	6 909	1 340 134	119 292 231	19 636 858
Juli	2 680	49 676	7 110	1 148 087	143 943 066	17 028 111
Augustus	2 171	43 093	6 469	1 268 288	122 956 474	15 894 485
September	2 559	44 712	5 915	1 174 314	126 882 118	16 342 962
Oktober	2 673	38 672	6 473	1 241 076	110 579 253	18 545 549
November	1 961	43 189	6 702	1 047 096	123 067 160	15 813 736
December	1 426	52 987	5 958	874 780	150 365 500	14 480 110
2009 Januari	2 898	63 209	7 484	1 275 360	179 134 047	23 666 932



# **Diensten, handel en vervoer**

Vervoer

# Vervoer

## Evolutie van de bedrijvigheid van de luchthaven Brussel Nationaal (1)

	Aantal vluchten		Aantal passagiers		Goederen (2) (3) (ton)	
	bij vertrek	bij aankomst	bij vertrek	bij aankomst	bij vertrek	bij aankomst
2002	118 782	118 814	7 308 884	7 101 671	275 848	235 577
2003	115 662	115 710	7 690 239	7 504 965	301 611	278 125
2004	115 641	115 681	7 909 870	7 708 739	328 503	298 297
2005	115 504	115 584	8 136 128	8 027 218	338 968	320 966
2006	115 924	115 949	8 439 374	8 250 527	343 277	315 767
2007	120 121	120 220	8 958 152	8 976 171	391 054	377 469

### 2007

januari	8 776	8 771	492 825	550 357	27 017	26 456
februari	8 550	8 536	535 187	531 875	26 735	25 796
maart	9 788	9 778	681 890	653 633	32 536	30 167
april	9 593	9 568	751 926	741 126	30 283	30 721
mei	10 582	10 603	792 760	800 619	30 336	30 102
juni	10 572	10 557	842 830	795 978	33 240	33 032
juli	10 947	10 894	1 026 440	871 026	32 971	31 492
augustus	10 445	10 529	831 996	972 021	32 015	30 434
september	10 731	10 744	857 861	914 936	34 657	32 716
oktober	10 819	10 844	823 194	808 623	36 379	33 928
november	10 129	10 200	656 550	722 741	38 943	36 601
december	9 189	9 196	664 693	613 236	35 942	36 024

### 2008

januari	9 739	9 752	578 160	640 273	32 576	33 687
februari	9 674	9 664	644 515	643 097	34 799	34 751
maart	9 874	9 839	773 734	721 679	35 710	39 678
april	10 222	10 200	814 945	809 887	27 214	30 502
mei	10 417	10 433	857 197	872 364	26 782	28 997
juni	10 601	10 515	902 098	837 707	25 969	26 958
juli	10 678	10 605	1 062 908	903 156	23 491	22 164
augustus	9 630	9 691	839 108	998 935	23 950	22 537
september	10 451	10 504	863 336	910 181	24 203	24 480
oktober						
november						
december						

(1) Enkel verkeer met handelskarakter.

(2) Alleen vrachtgoederen.

(3) Vanaf 2002 vrachtgoederen + post.



# Vervoer

## Bedrijvigheid van de zeehavens

### Aantal en tonnenmaat van de binnengevaren zeeschepen (1)

	Alle Belgische havens (2)				Antwerpen			
	Geladen		Ledig		Geladen		Ledig	
	Aantal	Tonnen- maat	Aantal	Tonnen- maat	Aantal	Tonnen- maat	Aantal	Tonnen- maat
2003	24 022	370 783	5 887	56 254	10 027	179 381	4 152	41 775
2004	24 291	403 459	5 563	48 182	10 754	202 655	4 111	34 971
2005	24 712	423 818	6 073	54 046	11 176	217 969	4 992	43 574
2006	24 456	443 800	5 550	43 542	11 345	230 960	4 384	33 681
2007	25 293	484 008	6 133	52 774	11 900	250 745	4 792	38 245

#### 2008

januari	2 088	39 614	475	3 953	1 018	21 348	361	2 634
februari	2 033	38 969	532	4 417	944	20 232	385	2 895
maart	2 052	40 233	532	4 409	980	21 077	381	3 160
april	2 132	41 304	554	4 587	1 004	21 596	404	3 123
mei	2 177	41 939	588	4 777	1 026	21 591	459	3 682
juni	2 132	41 174	518	4 711	1 032	21 871	382	3 457
juli	2 153	41 670	516	4 392	1 026	21 457	376	3 257
augustus	2 065	41 067	504	4 659	1 023	22 202	380	3 043
september	2 031	40 139	511	4 579	939	20 447	394	3 385
oktober								
november								
december								

	Nieuwpoort				Gent			
	Geladen		Ledig		Geladen		Ledig	
	Aantal	Tonnen- maat	Aantal	Tonnen- maat	Aantal	Tonnen- maat	Aantal	Tonnen- maat
2003	420	381	1	1	2 044	26 739	1 058	3 927
2004	405	361	3	2	2 094	27 348	980	3 221
2005	367	321	2	2	1 954	26 751	928	3 626
2006	427	369	0	0	2 058	29 068	1 011	3 540
2007	491	445	0	0	2 143	28 604	1 033	3 466

#### 2008

januari	48	40	0	0	178	2 350	96	267
februari	50	72	0	0	177	2 286	103	318
maart	24	20	0	0	178	2 396	111	398
april	48	41	0	0	195	2 618	96	328
mei	57	75	0	0	213	2 833	102	387
juni	44	51	0	0	217	2 488	91	331
juli	45	38	0	0	206	2 414	95	316
augustus	36	31	0	0	198	2 459	93	354
september	42	102	0	0	208	2 562	95	330
oktober								
november								
december								

(1) in 1000 brutoregisteron. (2) uitgezonderd de bewegingen tussen de Belgische havens. Bron: Generale verklaring voor de binnenvarende zeeschepen, Gemeentelijk Havenbedrijf Antwerpen, Havenbestuur Brugge-Zeebrugge, Haven Oostende, Havenbedrijf Gent

# Vervoer

Brugge-Zeebrugge				Oostende				
Geladen		Ledig		Geladen		Ledig		
Aantal	Tonnen- maat	Aantal	Tonnen- maat	Aantal	Tonnen- maat	Aantal	Tonnen- maat	
7 239	123 308	1 136	14 140	4 582	40 989	88	363	2003
6 689	133 894	937	13 166	4 624	40 923	75	524	2004
7 653	149 428	904	10 196	4 819	35 461	1	0	2005
7 806	159 113	1 001	10 073	4 578	33 914	53	82	2006
8 362	181 741	1 118	15 306	4 644	34 998	51	56	2007
<b>2008</b>								
659	14 147	81	1 281	353	2 740	1	0	januari
669	14 070	86	1 401	370	2 790	11	28	februari
680	14 543	110	1 201	366	2 753	10	2	maart
714	15 279	107	1 341	366	2 835	33	22	april
746	16 146	105	1 149	357	2 740	61	86	mei
725	15 502	100	1 167	350	2 578	73	42	juni
726	16 196	108	1 075	363	2 815	130	39	juli
668	14 516	96	1 599	330	2 614	91	17	augustus
679	14 935	108	1 129	358	2 765	44	19	september
								oktober
								november
								december
Brussel (Incl. Nijverheidsbekken)				Luik				
Geladen		Ledig		Geladen		Ledig		
Aantal	Tonnen- maat	Aantal	Tonnen- maat	Aantal	Tonnen- maat	Aantal	Tonnen- maat	
214	540	75	191	79	122	82	118	2003
220	596	60	167	76	122	77	118	2004
234	671	48	152	83	129	40	62	2005
252	701	57	147	70	122	63	100	2006
312	908	63	181	42	69	113	185	2007
<b>2008</b>								
3	5	1	3	2	3	8	14	januari
1	2	0	0	2	3	11	18	februari
0	0	0	0	2	3	12	20	maart
2	3	0	0	1	1	14	23	april
1	2	1	3	1	2	16	26	mei
3	6	0	0	4	6	10	17	juni
3	4	0	0	1	2	17	27	juli
2	5	0	0	3	5	5	8	augustus
2	4	0	0	1	1	12	20	september
								oktober
								november
								december

# Vervoer

## Bedrijvigheid van de zeehavens

### Aantal en tonnenmaat van de buitengevaren zeeschepen (1)

	Alle Belgische havens (2)				Antwerpen			
	Geladen		Ledig		Geladen		Ledig	
	Aantal	Tonnen- maat	Aantal	Tonnen- maat	Aantal	Tonnen- maat	Aantal	Tonnen- maat
2003	21 631	342 931	6 502	71 749	10 196	172 735	4 374	49 597
2004	21 427	368 382	6 760	76 574	9 912	184 025	5 021	56 165
2005	21 046	352 322	7 296	79 676	10 086	193 826	5 879	64 793
2006	20 873	364 336	7 950	95 237	10 432	208 041	6 158	70 828
2007	21 896	401 615	8 448	103 350	11 246	229 666	6 475	76 492

#### 2008

januari	1 729	32 278	749	9 518	920	18 772	563	6 918
februari	1 763	31 601	681	8 446	901	18 427	513	6 331
maart	1 806	33 095	707	8 677	924	19 305	515	5 948
april	1 839	34 013	791	9 917	924	19 396	610	7 159
mei	1 890	34 769	733	9 374	1 009	20 521	539	6 602
juni	1 834	34 596	722	8 813	953	19 664	536	6 519
juli	1 850	34 457	728	8 844	960	19 914	559	6 609
augustus	1 798	33 857	655	9 037	972	19 690	486	6 772
september	1 780	34 299	658	8 854	919	19 185	491	6 572
oktober								
november								
december								

	Nieuwpoort				Gent			
	Geladen		Ledig		Geladen		Ledig	
	Aantal	Tonnen- maat	Aantal	Tonnen- maat	Aantal	Tonnen- maat	Aantal	Tonnen- maat
2003	0	0	398	361	1 574	13 253	1 552	16 910
2004	1	1	401	353	1 461	13 192	1 613	16 909
2005	0	0	371	325	1 512	16 122	1 364	14 267
2006	0	0	422	365	1 476	14 603	1 569	17 977
2007	0	0	487	441	1 485	14 146	1 679	17 774

#### 2008

januari	0	0	48	40	121	1 116	140	1 599
februari	0	0	48	71	148	1 254	136	1 348
maart	0	0	25	21	151	1 216	129	1 574
april	0	0	46	39	148	1 320	154	1 662
mei	0	0	57	73	143	1 342	159	1 780
juni	0	0	45	55	136	1 183	166	1 705
juli	0	0	44	37	139	1 009	161	1 584
augustus	0	0	35	30	137	1 236	152	1 605
september	0	0	43	103	125	1 198	172	1 707
oktober								
november								
december								

(1) in 1000 brutoregisterton. (2) uitgezonderd de bewegingen tussen de Belgische havens. Bron: Generale verklaring voor de binnenvarende zeeschepen, Gemeentelijk Havenbedrijf Antwerpen, Havenbestuur Brugge-Zeebrugge, Haven Oostende, Havenbedrijf Gent

# Vervoer

Brugge-Zeebrugge				Oostende				
Geladen		Ledig		Geladen		Ledig		
Aantal	Tonnen- maat	Aantal	Tonnen- maat	Aantal	Tonnen- maat	Aantal	Tonnen- maat	
5 822	117 409	2 475	18 620	3 874	39 835	772	1 520	2003
5 938	132 660	1 733	15 721	4 131	40 228	517	1 251	2004
6 736	146 848	1 833	12 656	4 245	34 264	576	1 205	2005
6 774	154 283	2 097	14 763	3 993	32 592	638	1 405	2006
7 081	179 237	2 419	17 858	4 164	33 872	531	1 182	2007
<b>2008</b>								
536	14 131	221	1 768	318	2 651	36	89	januari
556	13 984	195	1 443	324	2 679	57	139	februari
559	13 666	234	2 107	333	2 673	43	81	maart
592	14 788	219	1 726	324	2 716	75	141	april
616	15 461	242	1 858	310	2 599	108	228	mei
572	15 318	248	1 513	306	2 437	117	182	juni
605	15 601	222	1 414	328	2 714	165	139	juli
549	14 682	214	1 408	311	2 554	110	76	augustus
584	15 007	204	1 278	325	2 656	77	128	september
								oktober
								november
								december
Brussel (incl. Nijverheidsbekken)				Luik				
Geladen		Ledig		Geladen		Ledig		
Aantal	Tonnen- maat	Aantal	Tonnen- maat	Aantal	Tonnen- maat	Aantal	Tonnen- maat	
77	234	206	514	151	230	14	24	2003
90	250	194	517	130	199	14	21	2004
84	311	196	568	93	154	31	60	2005
75	273	183	535	112	180	24	35	2006
106	356	197	612	128	212	10	13	2007
<b>2008</b>								
0	0	0	0	9	16	0	0	januari
0	0	0	0	16	26	0	0	februari
2	3	0	0	13	21	1	2	maart
0	0	0	0	14	23	0	0	april
0	0	0	0	18	30	0	0	mei
0	0	0	0	11	18	1	2	juni
0	0	0	0	18	29	2	3	juli
0	0	0	0	9	15	0	0	augustus
0	0	0	0	10	17	1	1	september
								oktober
								november
								december

# Vervoer

## Nationale maatschappij der belgische spoorwegen

### Reizigersvervoer

	Aantal reizigers (duizenden)	Aantal reizigers- KM (miljoenen)	Aantal productieve trein-KM (duizenden)
2002	164 936	8 249	75 989
2003	168 364	8 264	76 578
2004	178 421	8 676	78 105
2005	187 141	9 151	76 469
2006	197 523	9 607	76 230
2007	206 500	9 935	77 324
<b>2007</b>			
januari	16 649	777	6 610
februari	17 053	779	5 988
maart	17 505	826	6 627
april	17 829	845	6 245
mei	17 950	843	6 476
juni	17 767	856	6 438
juli	14 397	778	6 647
augustus	13 704	760	6 692
september	17 348	838	6 331
oktober	19 209	902	6 730
november	18 898	879	6 404
december	18 191	852	6 136
<b>2008</b>			
januari	17 922	835	6 681
februari	18 139	841	6 336
maart	18 456	864	6 490
april	18 670	879	6 577
mei	18 195	876	6 108
juni	18 482	892	6 463
juli	15 264	824	6 285
augustus	14 314	780	6 103
september	18 459	877	6 994
oktober	19 883	926	6 394
november	19 579	900	5 927
december			



# Vervoer

## Nationale maatschappij der belgische spoorwegen - Totaalcijfers

### Handelsvervoer van goederen

	Volledige wagonladingen 1000000 TKM				Aantal productieve trein-KM (duizenden)	Gesleepte bruto TKM (miljoenen)	Aantal geladen wagens (wagen- ladingen)(1)
	1000 T (1)	Binnenlands vervoer (1)	In-en uitvoer(1)	Doorvoer (1)			
2002	57 214	1 922	5 079	275	17 926	18 846	1429 671
2003	55 732	1 970	5 095	230	16 750	19 208	1404 118
2004	58 377	2 111	5 269	300	16 622	20 373	1481 451
2005	60 380	2 262	5 315	463	14 320	18 594	1547 983
2006	62 551	2 390	5 760	437	14 759	19 329	1555 549
2007	56 707	1 898	5 517	357	14 308	18 450	1486 348
<b>2007</b>							
januari	2 814	97	245	35	1 219	1 614	58 908
februari	4 225	204	334	29	1 178	1 551	109 459
maart	4 996	171	501	21	1 324	1 673	142 833
april	4 247	130	436	35	1 143	1 445	116 437
mei	4 484	145	412	57	1 183	1 507	119 083
juni	6 156	171	516	45	1 221	1 534	153 896
juli	5 043	135	548	23	1 187	1 508	135 950
augustus	5 764	152	681	23	1 117	1 395	154 449
september	4 700	149	480	19	1 205	1 541	126 060
oktober	5 361	180	496	35	1 303	1 665	141 939
november	4 601	182	414	17	1 166	1 550	120 085
december	4 316	182	392	18	1 062	1 467	107 249
<b>2008</b>							
januari	4 102	170	340	26	1 249	1 751	106 709
februari	4 814	203	399	36	1 253	1 731	114 990
maart	5 571	192	541	39	1 232	1 691	131 163
april	4 890	194	445	32	1 333	1 824	121 173
mei	5 081	198	444	29	1 144	1 602	122 460
juni	5 191	195	434	26	1 151	1 597	123 624
juli	5 494	198	480	20	1 047	1 546	137 807
augustus	4 483	170	396	25	1 062	1 489	112 645
september	5 800	204	626	20	1 713	2 019	151 333
oktober	5 207	189	495	43	1 288	1 746	127 490
november	3 767	134	363	31	1 023	1 338	94 267
december							

# Vervoer

## Evolutie van de tot het verkeer toegelaten nieuwe motorvoertuigen

Inschrijvingen van nieuwe tot het verkeer toegelaten motorvoertuigen							
	Totaal(3)	Personen- auto's	Auto-bussen en autocars	Voertuigen voor goederen- vervoer	Trekkers	Landbouw- trekkers	Moto's(1) scooters, auto- scooters(2)
2003	<b>528 399</b>	463 173	896	56 125	4 818	3 387	22 267
2004	<b>563 334</b>	489 262	911	63 859	5 200	4 102	25 118
2005	<b>563 376</b>	484 906	856	68 052	5 945	3 617	25 007
2006	<b>603 339</b>	530 296	914	63 651	4 730	3 748	27 291
2007	<b>611 242</b>	529 025	1 093	71 414	6 232	3 478	30 143
2008	<b>622 478</b>	540 542	1 207	70 497	6 331	3 901	30 112
<b>2008</b>							
januari	<b>65 772</b>	57 276	181	7 076	937	302	1 347
februari	<b>63 994</b>	56 389	87	6 583	569	366	2 827
maart	<b>65 815</b>	57 657	155	6 993	599	411	2 956
april	<b>71 150</b>	62 300	168	7 455	689	538	3 618
mei	<b>56 090</b>	48 929	150	6 072	564	375	3 696
juni	<b>58 953</b>	51 168	97	6 735	536	417	3 791
juli	<b>45 794</b>	39 636	61	5 360	402	335	3 475
augustus	<b>38 629</b>	33 213	88	4 654	357	317	2 666
september	<b>44 281</b>	38 127	52	5 184	673	245	2 315
oktober	<b>43 394</b>	43 291	58	6 215	529	251	1 813
november	<b>35 759</b>	30 600	43	4 640	304	172	898
december	<b>25 897</b>	21 956	67	3 530	172	172	710
<b>2009</b>							
januari	<b>55 287</b>	48 033	83	6 312	580	279	1 268
februari	<b>0</b>						
maart	<b>0</b>						
april	<b>0</b>						
mei	<b>0</b>						
juni	<b>0</b>						
juli	<b>0</b>						
augustus	<b>0</b>						
september	<b>0</b>						
oktober	<b>0</b>						
november	<b>0</b>						
december	<b>0</b>						

(1) De bromfietsen met een cilinderinhoud van 50 cc en minder, die de snelheid van 40 km/u kunnen overschrijden, worden beschouwd als moto's

(2) Maximum cilinderinhoud van 350 cm<sup>3</sup> en maximum gewicht van 350 kg.

(3) Moto's, scooters, auto-scooters niet inbegrepen.

# Vervoer

## Evolutie van de tot het verkeer toegelaten tweedehandsmotorvoertuigen

	Inschrijvingen van tweedehandsmotorvoertuigen					
	Totaal	Personen- auto's	Auto-bussen en autocars	Voertuigen voor goederen- vervoer	Trekkers	Landbouw- trekkers
2003	<b>759 466</b>	667 567	1 089	80 213	4 326	6 271
2004	<b>775 518</b>	678 731	910	84 497	4 412	6 968
2005	<b>758 678</b>	660 258	745	86 346	4 085	7 244
2006	<b>793 456</b>	696 606	821	83 379	4 573	8 077
2007	<b>751 225</b>	662 496	823	76 278	3 750	7 878
2008	<b>742 926</b>	653 109	810	77 426	3 288	8 293
<b>2008</b>						
januari	<b>62 716</b>	54 513	115	7 014	342	732
februari	<b>66 377</b>	58 108	73	7 038	325	833
maart	<b>63 342</b>	55 598	53	6 601	276	814
april	<b>70 650</b>	62 103	64	7 284	272	927
mei	<b>61 906</b>	54 687	46	6 245	284	644
juni	<b>69 318</b>	61 338	43	6 942	260	735
juli	<b>62 474</b>	55 234	65	6 208	283	684
augustus	<b>53 059</b>	46 711	99	5 301	246	702
september	<b>63 713</b>	56 207	66	6 571	230	639
oktober	<b>65 136</b>	57 116	60	6 986	337	637
november	<b>51 057</b>	44 919	63	5 420	178	477
december	<b>53 178</b>	46 575	63	5 816	255	469
<b>2009</b>						
januari	<b>57 642</b>	50 285	93	6 447	262	555
februari	<b>0</b>					
maart	<b>0</b>					
april	<b>0</b>					
mei	<b>0</b>					
juni	<b>0</b>					
juli	<b>0</b>					
augustus	<b>0</b>					
september	<b>0</b>					
oktober	<b>0</b>					
november	<b>0</b>					
december	<b>0</b>					

#### **Statistische domeinen**

- Algemeen
- Grondgebied en leefmilieu
- Bevolking
- Samenleving
- Economie en financiën
- Landbouw en aanverwante activiteiten
- Industrie
- Diensten, handel en vervoer

**Algemene Directie Statistiek en Economische Informatie**  
**FOD Economie**  
B-1000 Brussel  
tel. 02/277.55.03  
fax 02/277.55.19

ISSN 0771 - 0410

<http://statbel.fgov.be> - <http://www.economie.fgov.be>  
info@economie.fgov.be

**I. ECONOMIE EN FINANCIEN**

*Conjunctuurindicatoren*

Kalender voor het uitbrengen van de indicatoren .....	5
Afzetprijnsindexen (basis 2000 = 100) - Januari 2009 .....	6
Indexen van de nieuwe orders - December 2008 .....	8

**II. INDUSTRIE EN BOUWNIJVERHEID**

*Industrie*

Maandstatistiek van de industrie (NIET-PRODCOM) - December 2008 .....	11
---	----

**III. DIENSTEN, HANDEL EN VERVOER**

*Binnenlandse handel*

Omzet van de grote distributieondernemingen (basis 1995 = 100) - December 2008 .....	20
--	----

In deze publicatie vindt u **de recentste statistieken** van de volgende domeinen: leefmilieu, bevolking, samenleving, economie en financiën, landbouw, industrie, diensten, handel en vervoer.

Daarnaast biedt onze website <http://statbel.fgov.be> een selectie van statistieken, die dagelijks worden bijgewerkt.

**Publicaties bestelt u door storting op postrekening nr. 679-2005886-23 van de Algemene Directie Statistiek en Economische Informatie**

**Voor meer informatie :**  
Algemene directie Statistiek  
en Economische Informatie  
Vooruitgangstraat, 50 - 1210 Brussel  
Tel. : 02/277.55.03 - Fax: 02/277.55.19

**LUIK**

Bd de la Sauvenière, 73-75 - 4000 Liège  
Tel: 02/277.55.78  
Fax: 04/222.49.94

**GENT**

Gaston Crommenlaan, 6 bus 0901 - 9050 Gent  
Tel: 02/277.86.96  
Fax: 02/277.54.06

**CHARLEROI**

Tour Biarent, Bd Audent 14/5 - 6000 Charleroi  
Tel: 02/277.80.37  
Fax: 02/277.57.03

**ANTWERPEN**

Italiëlei 124, Bus 85 -2000 Antwerpen  
Tel: 03/229.07.00  
Fax: 03/233.28.30

**CONVENTIONELE TEKENS**

Gegevens ontbreken	..
0 of minder dan de helft van de gebruikte eenheid	-
Voorlopige cijfers	(*)
De komma wordt gebruikt om de eenheden te scheiden van de decimalen	

**Verantwoordelijke uitgever : A. Versonnen**

**Auteursrecht voorbehouden**

Het reproduceren van de inhoud van deze publicatie is niet toegestaan, noch geheel, noch gedeeltelijk, noch in de oorspronkelijke, noch in bewerkte vorm, tenzij met schriftelijke machtiging vanwege de Algemene Directie Statistiek en Economische Informatie.

Het gebruiken van de inhoud van deze publicatie als toelichting of bewijsvoering in een artikel, een boekbespreking of een boek is toegestaan, mits duidelijke en nauwkeurige bronvermelding.

**Economie en financiën**  
*Conjunctuurindicatoren*





# Kalender voor het uitbrengen van de indicatoren

De indicatoren zijn beschikbaar op de aangeduide dag om 0 uur op onze website <http://statbel.fgov.be>

Beschikbaar vanaf	Indicator	Referentieperiode	Frequentie
<b>Maart 2009</b>			
12	Indexen van de uurlonen	oktober 2008	maandelijks
12	Bouwvergunningen	juli 2008	maandelijks
12	Indexcijfer van de investeringen volgens de btw-aangiften	november 2008	maandelijks
12	Consumptieprijsindex	februari 2009	maandelijks
12	Indexcijfer van de investeringen volgens de btw-aangiften	december 2008	maandelijks
12	Indexen van de uurlonen	januari 2009	maandelijks
12	Werknemers	4de trimester 2008	trimester
12	Faillissementsstatistieken	februari 2009	maandelijks
13	Omzetindexen - Prodcorn	december 2008	maandelijks
15	Gewerkte uren	4de trimester 2008	trimester
15	Loonmassa	4de trimester 2008	trimester
19	Kleinhandelsindexen	januari 2009	maandelijks
26	Afzetprijzen	februari 2009	maandelijks
30	Consumptieprijsindex	maart 2009	maandelijks
<b>April 2009</b>			
16	Faillissementsstatistieken	maart 2009	maandelijks
20	Kleinhandelsindexen	februari 2009	maandelijks
23	Prijsindexen voor diensten	4de trimester 2008	trimester
29	Consumptieprijsindex	april 2009	maandelijks
30	Afzetprijzen	maart 2009	maandelijks
<b>Mei 2009</b>			
14	Faillissementsstatistieken	april 2009	maandelijks
20	Kleinhandelsindexen	maart 2009	maandelijks
28	Consumptieprijsindex	mei 2009	maandelijks
28	Afzetprijzen	april 2009	maandelijks
<b>Juni 2009</b>			
4	Indexen van de uurlonen	april 2009	maandelijks
11	Faillissementsstatistieken	mei 2009	maandelijks
18	Kleinhandelsindexen	april 2009	maandelijks
25	Afzetprijzen	mei 2009	maandelijks
26	Consumptieprijsindex	juni 2009	maandelijks

(\*) Beschikbaar om 12u, na de vergadering van de Indexcommissie.

Deze kalender kan op aanvraag ook afzonderlijk verkregen worden.

(Tel. 02/277.55.04 - Fax. 02/277.55.19)

### Januari 2009 : Afzetprijnsindex -0,3%

In januari 2009, vergeleken met de voorgaande maand, is **de afzetprijnsindex voor de totale industrie zonder bouw** gedaald met 0,3%. Een uitsplitsing van dat cijfer tussen energie en de rest, geeft een daling van 2,2% voor energie en een stijging van 0,5% voor de totale industrie zonder energie.

Een verdere opsplitsing van de totale industrie zonder energie geeft +0,9% voor intermediaire goederen zonder energie, -0,3% voor investeringsgoederen, +1,5% voor duurzame consumptiegoederen en +0,5% voor niet-duurzame consumptiegoederen.

Als de algemene afzetprijnsindex uitgesplitst wordt naargelang de bestemming, dan zien we een daling met 1,0% op de binnenlandse markt en een stijging met 0,1% op de buitenlandse markt.

In vergelijking met januari van het voorgaande jaar, is de afzetprijs van de totale industrie zonder bouw gedaald met 2,9%. De afzetprijzen voor de Belgische markt daalden met 1,4%, voor de buitenlandse markt was er een daling met 3,8%.

\*  
\* \*

*Bronvermelding: FOD Economie – Algemene Directie Statistiek*

[Meer informatie over de conjunctuur !](#)

⇒ Bekijk ook, voor een totaalbeeld van de Belgische en Europese conjunctuur, de viertalige [conjunctuurportalsite](#) op het internet :

**<http://statbel.fgov.be/indicators>**

⇒ Alle [methodologische toelichtingen](#) bij de cijfers kunt U bij de Eenheid Conjunctuur vragen.

⇒ Naast de afzetprijnsindexen beschikken we over [vele andere conjunctuurgegevens](#) : werknemers, nieuwe orders, loonmassa, gewerkte uren, omzet, materiaalkosten, afzetprijzen, bouwvergunningen, .....

# Conjunctuurindicatoren – Persbericht

**Bruto-indexen  
(2000=100)**  
Totale industrie  
zonder  
bouwnijverheid  
*Prijswikkeling  
van de afgezette  
productie*

Totale markt													Jaargem.
	jan	feb	mrt	apr	mei	jun	jul	aug	sep	okt	nov	dec	
2007	113,6	113,8	114,7	114,9	115,7	115,9	116,4	116,5	116,9	118,4	120,5	121,3	116,5
2008	122,5	124,0	125,0	126,2	127,0	129,0	131,2	130,4	130,4	128,6	124,3	119,4	126,5
2009	119,0												
Binnenlandse markt													Jaargem.
	jan	feb	mrt	apr	mei	jun	jul	aug	sep	okt	nov	dec	
2007	116,8	117,0	117,2	117,1	117,3	117,4	117,7	117,9	118,8	119,9	122,4	123,5	118,6
2008	125,6	127,4	128,9	129,5	130,8	132,7	134,0	132,9	133,1	131,7	128,8	125,1	130,0
2009	123,9												
Buitenlandse markt													Jaargem.
	jan	feb	mrt	apr	mei	jun	jul	aug	sep	okt	nov	dec	
2007	109,8	110,0	111,3	111,8	113,0	113,3	113,8	113,9	114,0	115,8	117,6	118,1	113,5
2008	118,8	120,0	120,6	122,2	122,7	124,7	127,5	126,9	126,9	124,8	119,7	114,2	122,4
2009	114,2												

**Bruto-indexen  
(2000=100)**  
Totale industrie  
zonder  
bouwnijverheid

**Totale markt**  
—  
**Binnenlandse markt**  
—  
**Buitenlandse markt**  
—

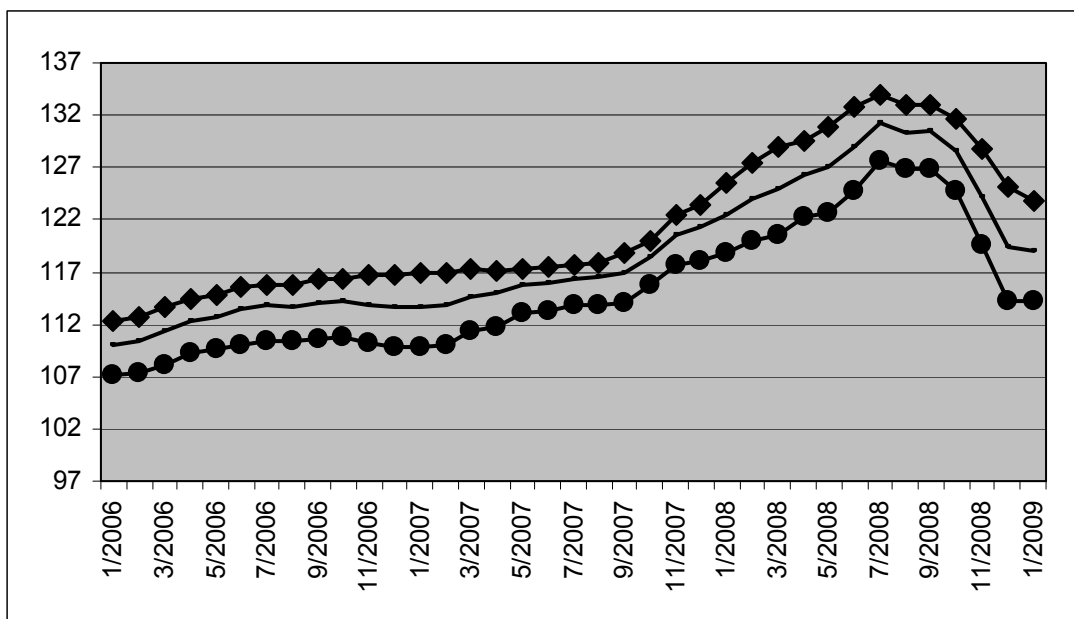

**Bruto-indexen**  
↗↗ > 1%  
↗ 0.2% tot 1%  
→ -0.2% tot 0.2%  
↘ -1% tot -0.2%  
↘↘ < -1%  
Vergelijking van de laatste drie maanden met de drie voorgaande maanden

Bedrijfstakken / Hoofdindustriegroepen	Totaal	Binnen	Buiten
Totale industrie (zonder bouwnijverheid)	↘↘	↘↘	↘↘
Energie.	↘↘	↘↘	↘↘
Totale industrie, zonder energie	↘↘	↘↘	↘↘
Intermediaire goederen, zonder energie.	↘↘	↘↘	↘↘
Investeringsgoederen	↘	↘↘	↗
Duurzame consumptiegoederen	↗	↗	↗↗
Niet-duurzame consumptiegoederen	↘	↘	↘
Winning van delfstoffen	↗	↗	→
Voedings- en genotmiddelen	↘↘	↘↘	↘↘
Textiel en kleding	↗	↗	↗
Papier en karton; uitgeverijen en drukkerijen	↘	↘	↘↘
Chemische, rubber- en kunststofnijverheid	↘	↘	↘
Metaalverwerking	↘	↘↘	→
Cokes, geraffineerde aardolieproducten en splijt- en kweekstoffen	↘↘	↘↘	↘↘
Niet-metaalhoudende minerale producten	↗	↗	→
Metallurgie	↘↘	↘↘	↘↘
Meubels	↗	↗	↗↗
Elektriciteit	↘↘	↘↘	↘↘

## Conjunctuurindicatoren – Persbericht

### Index van de nieuwe orders van december 2008

De trend<sup>1</sup> van de nieuwe orders in de industrie met productie op basis van orders vertoont in december 2008 een daling van 1,2% ten opzichte van november 2008 en een daling van 8,6% ten opzichte van december 2007.

De resultaten werden berekend op basis van de PRODCOM-enquête.

#### Bruto- indexen (2000=100)

	Jan	Feb	Maart	April	Mei	Juni	Juli	Aug	Sept	Okt	Nov	Dec	Jaargem.
<b>Industrie (zonder bouw)</b>													
2005	90,3	90,7	103,0	94,1	87,0	100,4	77,7	83,8	101,5	94,7	97,5	94,5	92,9
2006	97,2	102,4	121,9	102,6	105,5	110,6	89,8	93,2	111,7	114,8	109,0	103,9	105,2
2007	114,4	114,7	127,4	110,2	115,2	119,4	103,1	98,9	110,8	117,9	110,4	102,3	112,1
2008	111,7	109,9	111,1	112,3	107,4	124,8	106,4	95,3	119,4	113,5	91,4	88,2	107,6

#### Trend (2000=100)

	Jan	Feb	Maart	April	Mei	Juni	Juli	Aug	Sept	Okt	Nov	Dec	Jaargem.
<b>Industrie (zonder bouw)</b>													
2005	92,5	92,3	92,0	91,4	91,1	91,3	91,9	93,0	93,7	94,3	96,0	98,2	93,1
2006	100,6	103,2	105,0	105,1	104,4	103,8	103,6	104,4	106,3	108,3	109,9	112,1	105,6
2007	114,1	114,6	113,8	113,1	112,9	112,9	112,7	111,4	110,0	109,6	109,8	109,9	112,0
2008	109,1	107,5	106,9	107,5	107,9	107,5	106,9	106,5	105,4	103,4	101,7	100,5	105,9

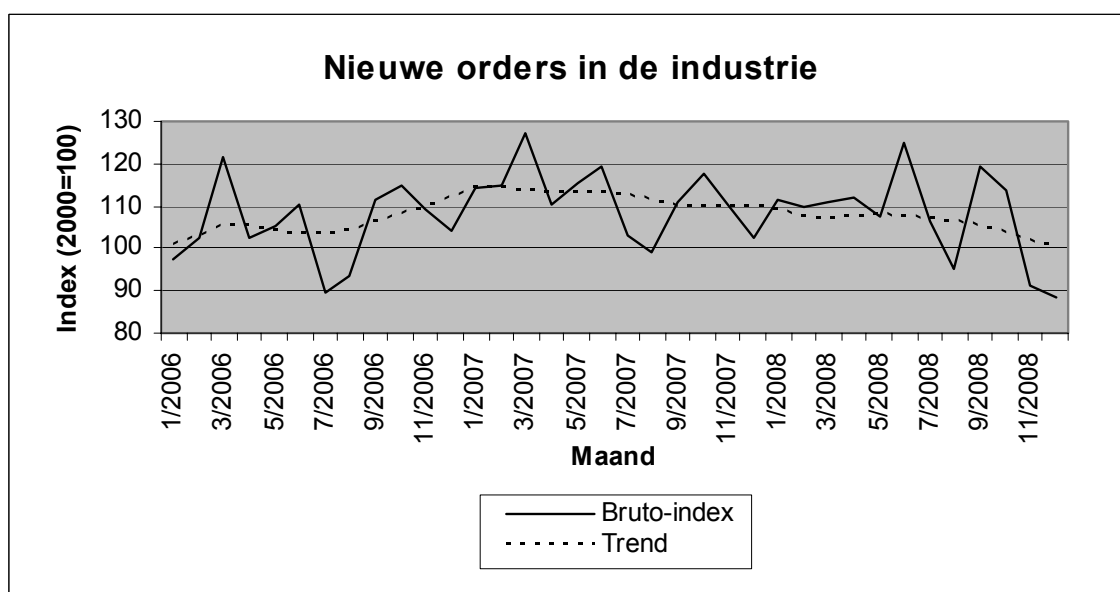

<sup>1</sup>Trend: resultaat na uitschakeling van seizoen- en toevallige schommelingen

# **Industrie en bouwnijverheid**

*Industrie*



# NIET-PRODCOM - Inleiding

---

## Inleiding

---

Om uiteenlopende redenen worden de statistieken van enkele sectoren (energie, recuperatie, waterdistributie, slachthuizen, zuivel, ijzer en staal) nog ingezameld volgens het oude systeem.

Het aantal variabelen dat ingezameld wordt varieert per statistiek.

Specifieke maandstatistieken zijn er alleen voor cokes, petroleum, water en bouwnijverheid, alsook in andere sectoren, zoals ijzer en staal, gas en elektriciteit, waarvan inzameling van de gegevens gebeurt door de federaties.

Voor de overige sectoren (slachthuizen, zuivel, bewerking van splijt- en kweekstoffen en recuperatie van metaal, papier, textiel en scheikundige stoffen) bestaan gegevens over personeel en omzet. Voor de slachthuizen en zuivel bestaan specifieke statistieken in de afdeling landbouwstatistieken.

<b>Nace</b>	<b>Omschrijving</b>	<b>Opmerking</b>
10.10	Recuperatie van steenkool uit steenkoolbergen	Vestigingen met 10 of meer arbeiders.
15.11	Slachterijen van grootvee	Vestigingen met 10 of meer arbeiders.
15.51	Zuivelfabrieken kaasmakerijen	Vestigingen met 10 of meer arbeiders.
23.10	Vervaardiging van cokesovenproducten	Geen drempel.
23.20	Vervaardiging van geraffineerde aardolieproducten	Geen drempel.
23.3	Bewerking van splijt- en kweekstoffen	Vestigingen met 10 of meer arbeiders.
27.10	Vervaardiging van ijzer en staal en van ferrolegeringen	Bron : Federatie Geen drempel.
37.1	Recuperatie van recycleerbaar metaalafval	Vestigingen met 10 of meer arbeiders.
37.2	Recuperatie van papier, textiel, scheikundige stoffen en bouwmaterialen	Vestigingen met 10 of meer arbeiders.
40.10	Productie en distributie van electriciteit	Bron : Federatie Geen drempel.
40.20	Productie en distributie van gas	Bron : Federatie Geen drempel.
41.0	Winning, zuivering en distributie van water	Geen drempel.
45	Bouwnijverheid	Bron : Maandstatistiek van de Bouwnijverheid Ondernemingen met 10 of meer werknemers.

# NIET-PRODCOM - Omzet

## De omzet (1) voor bepaalde bedrijfstakken (voorlopige cijfers in 1 000 EUR)

NACE Code	Omschrijving	2007	2008			
			Maart	April	Mei	Juni
15.1A	Slachterijen van grootvee	<b>921 865</b>	81 825	88 131	88 331	89 054
15.51	Zuivelfabrieken en kaasmakerijen	<b>3 452 605</b>	325 628	327 471	301 290	280 462
23.10	Vervaardiging van cokesovenproducten	<b>44 090</b>	1 622	1 795	1 657	1 691
23.2A	Vervaardiging van geraffineerde aardolieproducten	<b>10 174 950</b>	1 070 064	1 086 324	1 152 242	1 157 176
23.30	Bewerking van splijt- en kweekstoffen	<b>128 051</b>	7 765	15 681	11 742	6 575
37.10	Recycling van metaalafval	<b>1 399 557</b>	139 670	155 495	146 479	183 538
37.21	Recuperatie van papier	<b>178 407</b>	17 140	16 283	15 637	15 269
37.22	Recuperatie van textiel	<b>90 065</b>	8 096	8 573	8 213	8 722
37.23	Recuperatie van scheikundige stoffen	<b>270 714</b>	8 633	8 672	8 774	8 615
37.24	Recuperatie van bouwmaterialen	<b>46 357</b>	3 527	4 463	3 919	4 448
41	Winning, zuivering en distributie van water	<b>1 366 325</b>	99 760	105 974	110 752	149 008

(1) Omzet bevat alle vestigingen met 20 of meer personen.



# NIET-PRODCOM - Omzet

---

---

<b>Juli</b>	<b>Augustus</b>	<b>September</b>	<b>Oktober</b>	<b>November</b>	<b>December</b>	<b>2008</b>	<b>NACE Code</b>
93 025	94 183	100 974	99 558	87 690	91 587	<b>1 079 694</b>	15.1A
298 869	265 942	292 765	294 323	255 426	278 782	<b>3 572 189</b>	15.51
1 877	1 825	1 922	1 866	1 400	1 748	<b>20 173</b>	23.10
1 278 861	1 259 675	1 088 776	963 158	674 489	505 503	<b>12 198 927</b>	23.2A
7 990	12 620	8 506	15 274	8 986	9 126	<b>128 641</b>	23.30
162 486	104 134	118 166	108 194	55 739	43 400	<b>1 497 979</b>	37.10
14 027	13 954	15 105	14 857	9 258	8 084	<b>171 495</b>	37.21
6 943	5 892	9 788	9 507	7 408	7 629	<b>96 726</b>	37.22
11 177	7 917	9 254	8 941	6 881	6 475	<b>102 124</b>	37.23
4 570	3 224	4 121	4 984	3 612	3 800	<b>49 040</b>	37.24
154 556	128 518	129 750	138 259	122 420	155 506	<b>1 517 102</b>	41

---

---

# NIET-PRODCOM - Tewerkstelling, uren en lonen

## Tewerkstelling, uren en lonen voor bepaalde bedrijfstakken (voorlopige cijfers)

NACE Code	Omschrijving		2007	2008		
				Maart	April	Mei
10.1A	Recuperatie van steenkool uit steenkoolbergen	Aantal arbeiders	38	30	30	29
		Aantal bedienden	21	19	18	19
		Totaal	59	49	48	48
		Aantal uren (1)	6 813	5 677	6 134	5 161
		Trimestriële lonen (2)				
15.1A	Slachterijen van grootvee	Aantal arbeiders	1 523	1 509	1 514	1 491
		Aantal bedienden	216	220	216	209
		Totaal	1 740	1 729	1 730	1 700
		Aantal uren (1)	210 026	210 945	221 398	204 179
		Trimestriële lonen (2)	36 214	8 758		
15.51	Zuivelfabrieken en kaasmakerijen	Aantal arbeiders	3 676	3 652	3 672	3 667
		Aantal bedienden	2 006	2 028	2 032	2 040
		Totaal	5 682	5 680	5 704	5 707
		Aantal uren (1)	691 914	715 606	757 077	679 825
		Trimestriële lonen (2)	182 829	47 691		
23.10	Vervaardiging van cokesovenproducten	Aantal arbeiders	562	##	##	##
		Aantal bedienden	84	##	##	##
		Totaal	646	##	##	##
		Aantal uren (1)	76 298	##	##	##
		Trimestriële lonen (2)	26 173	##		
23.2A	Vervaardiging van geraffineerde aardolieproducten	Aantal arbeiders	594	566	563	573
		Aantal bedienden	1 894	1 929	1 936	1 940
		Totaal	2 488	2 495	2 499	2 513
		Aantal uren (1)	336 534	336 021	361 484	337 191
		Trimestriële lonen (2)	164 525	38 739		
23.30	Bewerking van splijt- en kweekstoffen	Aantal arbeiders	##	##	##	##
		Aantal bedienden	##	##	##	##
		Totaal	979	993	973	966
		Aantal uren (1)	119 409	118 379	133 186	120 386
		Trimestriële lonen (2)	39 241	9 328		
37.10	Recycling van metaalafval	Aantal arbeiders	1 028	1 075	1 085	1 077
		Aantal bedienden	239	277	284	285
		Totaal	1 267	1 352	1 369	1 362
		Aantal uren (1)	165 558	180 975	201 200	178 126
		Trimestriële lonen (2)	29 890	8 004		
37.21	Recuperatie van papier	Aantal arbeiders	471	483	472	470
		Aantal bedienden	118	122	122	124
		Totaal	590	605	594	594
		Aantal uren (1)	74 583	75 870	81 684	74 077
		Trimestriële lonen (2)	11 343	2 808		
37.22	Recuperatie van textiel	Aantal arbeiders	502	516	520	520
		Aantal bedienden	63	68	69	71
		Totaal	565	584	589	591
		Aantal uren (1)	69 198	70 059	79 087	71 950
		Trimestriële lonen (2)	9 295	2 391		
37.23	Recuperatie van scheikundige stoffen	Aantal arbeiders	538	562	553	552
		Aantal bedienden	177	166	148	148
		Totaal	716	728	701	700
		Aantal uren (1)	91 791	93 029	101 727	85 743
		Trimestriële lonen (2)	15 726	3 881		
37.24	Recuperatie van bouwmaterialen	Aantal arbeiders	203	222	224	226
		Aantal bedienden	51	58	59	59
		Totaal	254	280	283	285
		Aantal uren (1)	33 501	35 092	41 719	37 228
		Trimestriële lonen (2)	3 390	870		
40.1	Productie en distributie van elektriciteit	Aantal arbeiders	150	164	166	168
		Aantal bedienden	12 467	12 522	12 576	12 585
		Totaal	12 618	12 686	12 742	12 753
		Aantal uren (1)	1 538 178	1 610 268	1 784 766	1 572 721
		Trimestriële lonen (2)	643 918	159 307		
40.11	Productie van elektriciteit	Aantal arbeiders	##	##	##	##
		Aantal bedienden	##	##	##	##
		Totaal	##	##	##	##
		Aantal uren (1)	##	##	##	##
		Trimestriële lonen (2)	##	##		

## : vertrouwelijke gegevens

(1) Tot december 1998 uren-arbeiders, vanaf januari 1999 uren gepresteerd door de werknemers (bedienden en arbeiders).

(2) Brutolonen en -weden van de werknemers in 1 000 € (bevat alle vestigingen met 20 of meer personen behalve voor de bouw vanaf 1998).

# NIET-PRODCOM - Tewerkstelling, uren en lonen

							2008	NACE
Juni	Juli	Augustus	September	Oktober	November	December		Code
29	29	29	29	29	26	26	<b>29</b>	10.1A
18	18	18	19	18	18	18	<b>18</b>	
47	47	47	48	47	44	44	<b>47</b>	
5 877	4 248	5 139	6 061	5 663	4 712	4 410	<b>5 476</b>	
1 495	1 473	1 476	1 468	1 467	1 454	1 450	<b>1 486</b>	15.1A
212	207	207	206	207	208	208	<b>211</b>	
1 707	1 680	1 683	1 674	1 674	1 662	1 658	<b>1 697</b>	
209 993	197 588	182 730	207 372	216 405	190 721	192 866	<b>206 376</b>	
8 849			8 227			10 993	<b>36 828</b>	
3 651	3 654	3 625	3 649	3 627	3 619	3 616	<b>3 652</b>	15.51
2 053	2 061	2 060	2 057	2 059	2 059	2 051	<b>2 048</b>	
5 704	5 715	5 685	5 706	5 686	5 678	5 667	<b>5 701</b>	
704 830	655 168	589 918	725 271	766 754	648 217	660 911	<b>701 119</b>	
48 662			42 359			55 361	<b>194 074</b>	
##	##	##	##	##	##	##	##	23.10
##	##	##	##	##	##	##	##	
##	##	##	##	##	##	##	##	
##	##	##	##	##	##	##	##	
##	##	##	##	##	##	##	##	
565	564	561	568	561	563	560	<b>565</b>	23.2A
1 939	1 936	1 938	1 954	1 960	1 967	1 971	<b>1 942</b>	
2 504	2 500	2 499	2 522	2 521	2 530	2 531	<b>2 508</b>	
335 936	324 211	304 420	350 396	382 072	321 941	324 350	<b>341 210</b>	
50 262			37 653			48 321	<b>174 974</b>	
##	##	##	##	##	##	##	##	23.30
##	##	##	##	##	##	##	##	
967	969	990	985	1 039	956	957	<b>977</b>	
129 717	98 447	98 715	136 630	141 937	113 411	108 284	<b>121 428</b>	
10 046			9 485			10 391	<b>39 250</b>	
1 083	1 075	1 077	1 086	1 075	1 062	1 049	<b>1 071</b>	37.10
294	279	280	281	286	285	281	<b>281</b>	
1 377	1 354	1 357	1 367	1 361	1 347	1 330	<b>1 353</b>	
189 492	161 616	145 923	189 183	191 921	149 417	142 665	<b>175 779</b>	
8 708			7 338			9 274	<b>33 324</b>	
470	469	475	474	477	468	474	<b>472</b>	37.21
125	126	124	128	127	127	128	<b>124</b>	
595	595	599	602	604	595	602	<b>596</b>	
79 474	73 317	65 342	82 861	84 619	70 579	73 091	<b>76 339</b>	
2 964			2 621			3 411	<b>11 805</b>	
525	525	523	533	533	541	560	<b>527</b>	37.22
69	70	68	68	70	68	67	<b>67</b>	
594	595	591	601	603	609	627	<b>595</b>	
80 770	51 327	59 198	84 206	87 482	71 124	60 032	<b>72 067</b>	
2 713			2 282			3 440	<b>10 827</b>	
547	547	552	552	553	551	547	<b>552</b>	37.23
147	148	149	146	148	146	145	<b>151</b>	
694	695	701	698	701	697	692	<b>704</b>	
92 580	79 699	70 753	94 540	94 837	80 186	73 376	<b>88 639</b>	
4 119			3 425			4 229	<b>15 654</b>	
226	226	230	229	225	221	219	<b>223</b>	37.24
58	58	59	60	58	59	59	<b>58</b>	
284	284	289	289	283	280	278	<b>282</b>	
39 420	31 596	32 864	41 470	40 243	34 825	31 403	<b>37 045</b>	
969			870			983	<b>3 691</b>	
163	161	158	158	160	157	154	<b>161</b>	40.1
12 569	12 506	12 508	12 532	12 575	12 566	12 572	<b>12 545</b>	
12 732	12 667	12 666	12 690	12 735	12 723	12 726	<b>12 706</b>	
1 674 391	1 472 905	1 440 795	1 660 525	1 718 560	1 554 710	1 549 460	<b>1 612 803</b>	
187 616			141 096			201 551	<b>689 570</b>	
##	##	##	##	##	##	##	##	40.11
##	##	##	##	##	##	##	##	
##	##	##	##	##	##	##	##	
##	##	##	##	##	##	##	##	
##	##	##	##	##	##	##	##	

## : vertrouwelijke gegevens

# NIET-PRODCOM - Tewerkstelling, uren en lonen

## Tewerkstelling, uren en lonen voor bepaalde bedrijfstakken (voorlopige cijfers)

NACE			2007	2008		
Code	Omschrijving			Maart	April	Mei
40.12	Transmissie van elektriciteit	Aantal arbeiders	##	##	##	##
		Aantal bedienden	##	##	##	##
		Totaal	##	##	##	##
		Aantal uren (1)	##	##	##	##
		Trimestriële lonen (2)	##	##		
40.13	Distributie van en handel in elektriciteit	Aantal arbeiders	141	137	136	136
		Aantal bedienden	5 984	5 916	5 954	5 975
		Totaal	6 125	6 053	6 090	6 111
		Aantal uren (1)	736 119	763 623	843 491	742 201
		Trimestriële lonen (2)	282 124	70 285		
40.2	Productie en distributie van gas via leidingen	Aantal arbeiders	170	165	165	163
		Aantal bedienden	5 596	5 712	5 708	5 728
		Totaal	5 767	5 877	5 873	5 891
		Aantal uren (1)	687 707	741 205	823 207	719 619
		Trimestriële lonen (2)	282 949	71 176		
40.22	Distributie van en handel in gasvormige brandstoffen via leidingen	Aantal arbeiders	170	165	165	163
		Aantal bedienden	5 596	5 712	5 708	5 728
		Totaal	5 767	5 877	5 873	5 891
		Aantal uren (1)	687 707	741 205	823 207	719 619
		Trimestriële lonen (2)	282 949	71 176		
41	Winning, zuivering en distributie van water	Aantal arbeiders	3 678	3 662	3 662	3 671
		Aantal bedienden	3 636	3 643	3 653	3 652
		Totaal	7 315	7 305	7 315	7 323
		Aantal uren (1)	951 598	943 867	978 588	878 395
		Trimestriële lonen (2)	267 228	66 399		
45	Bouwnijverheid	Aantal arbeiders	104 809	105 478	105 429	105 920
		Aantal bedienden	25 016	25 759	25 786	25 837
		Totaal	129 825	131 237	131 215	131 757
		Aantal uren (1)	15 189 189	14 454 381	18 352 775	16 403 537
		Trimestriële lonen (2)	3 097 266	765 073		

## : vertrouwelijke gegevens

(1) Tot december 1998 uren-arbeiders, vanaf januari 1999 uren gepresteerd door de werknemers (bedienden en arbeiders).

(2) Brutolonen en -weden van de werknemers in 1 000 € (bevat alle vestigingen met 20 of meer personen behalve voor de bouw vanaf 1998).

# NIET-PRODCOM - Tewerkstelling, uren en lonen

## - vervolg en einde

							2008	NACE
Juni	Juli	Augustus	September	Oktober	November	December		Code
##	##	##	##	##	##	##	##	40.12
##	##	##	##	##	##	##	##	
##	##	##	##	##	##	##	##	
##	##	##	##	##	##	##	##	
##			##	##		##	##	
132	129	128	129	131	129	128	<b>132</b>	40.13
5 982	5 988	5 985	6 016	5 985	5 983	5 994	<b>5 967</b>	
6 114	6 117	6 113	6 145	6 116	6 112	6 122	<b>6 099</b>	
785 929	692 475	645 577	811 207	845 971	728 265	727 309	<b>764 175</b>	
83 271			64 914			85 669	<b>304 139</b>	
161	166	166	167	167	167	166	<b>165</b>	40.2
5 747	5 767	5 748	5 794	5 791	5 794	5 814	<b>5 750</b>	
5 908	5 933	5 914	5 961	5 958	5 961	5 980	<b>5 916</b>	
780 651	687 311	635 800	793 341	832 797	712 168	719 169	<b>748 913</b>	
81 281			49 351			73 338	<b>275 145</b>	
161	166	166	167	167	167	166	<b>165</b>	40.22
5 747	5 767	5 748	5 794	5 791	5 794	5 814	<b>5 750</b>	
5 908	5 933	5 914	5 961	5 958	5 961	5 980	<b>5 916</b>	
780 651	687 311	635 800	793 341	832 797	712 168	719 169	<b>748 913</b>	
81 281			49 351			73 338	<b>275 145</b>	
3 677	3 683	3 715	3 715	3 709	3 722	3 717	<b>3 688</b>	41
3 647	3 658	3 673	3 667	3 640	3 653	3 649	<b>3 650</b>	
7 324	7 341	7 388	7 382	7 349	7 375	7 366	<b>7 338</b>	
997 279	878 275	793 415	1 018 310	1 052 949	907 763	869 086	<b>940 391</b>	
73 498			67 951			75 263	<b>283 111</b>	
105 760	105 131	105 920	105 885	105 398	104 489	104 026	<b>105 343</b>	45
25 955	25 917	26 143	26 223	26 252	26 143	26 145	<b>25 941</b>	
131 715	131 048	132 063	132 108	131 650	130 632	130 171	<b>131 285</b>	
17 584 841	9 516 088	14 471 080	18 160 196	17 299 010	14 345 306	11 756 171	<b>15 374 489</b>	
901 136			733 390			827 513	<b>3 227 112</b>	



# **Diensten, handel en vervoer**

*Binnenlandse handel*

## Binnenlandse handel

### T2. Omzet van de grote distributieondernemingen: Kettingindexcijfers weekbericht - Basisjaar 1995 = 100

#### T2.1 Grote distributieondernemingen

	Groot warenhuizen met verschillende afdelingen				
	Totaal	Voeding	Textiel- en kledingsartikelen, schoenen	Huishoud- artikelen	Andere artikelen
2005	124	127	120	136	107
2006	124	128	124	139	96
2007	124	127	124	139	97
2008	116	116	114	120	112
<b>2008</b>					
Januari	119	110	164	128	99
Februari	105	112	84	111	97
Maart	114	120	94	118	108
April	115	116	117	118	109
Mei	112	113	102	115	110
Juni	107	106	100	109	110
Juli	120	109	157	127	115
Augustus	109	111	86	119	112
September	107	109	107	104	101
Oktober	113	118	110	111	101
November	113	110	115	113	117
December	154	153	135	163	162

	Ondernemingen met bijhuizen					Super- markten
	Totaal	Voeding	Textiel- en kledingsartikelen, schoenen	Huishoud- artikelen	Andere artikelen	Totaal
2005	162	160	126	166	195	118
2006	174	170	133	172	226	119
2007	186	179	142	187	245	117
2008	195	193	145	185	249	117
<b>2008</b>						
Januari	189	179	166	208	222	113
Februari	173	181	104	168	213	112
Maart	188	191	135	174	225	115
April	193	191	150	167	243	117
Mei	203	204	154	168	252	124
Juni	179	186	105	135	249	114
Juli	203	189	167	220	270	118
Augustus	187	191	117	189	238	118
September	192	186	166	177	233	109
Oktober	206	202	178	187	241	116
November	185	186	134	172	232	111
December	245	233	158	258	374	134



**T2. Omzet in de kleinhandel:**

**Kettingindexcijfers weekbericht - Basisjaar 1995 = 100**

*T2.2 Andere handel, totaal van kleinhandelsondernemingen & nieuwe personenwagen*

	Andere handel				
	Totaal	Voeding	Textiel- en kledingsartikelen, schoenen	Huishoud- artikelen	Andere artikelen
2005	120	114	109	118	129
2006	126	117	119	131	130
2007	131	115	148	138	130
2008	125	116	111	120	138
<b>2008</b>					
Januari	136	111	176	131	135
Februari	111	102	86	96	134
Maart	123	116	105	111	138
April	127	114	114	121	142
Mei	129	114	111	128	143
Juni	132	126	131	128	136
Juli	121	111	124	128	122
Augustus	114	111	101	102	128
September	135	120	134	121	148
Oktober	122	115	89	118	141
November	109	109	80	106	121
December	144	148	86	153	164

	Totaal van kleinhandelsondernemingen						Nieuwe personenwagen	
	Waarde	Hoeveel- heid	Voeding	Textiel- en kledings- artikelen, schoenen	Huishoud- artikelen	Andere artikelen	Waarde	Hoeveel- heid
2005	138	121	137	128	142	146	171	130
2006	142	123	140	139	149	150		
2007	148	125	143	165	158	148		
<b>2008</b>								
Januari	152	127	139	195	153	157		
Februari	139	117	135	132	138	150		
Maart	153	128	145	164	157	163		
April	157	131	145	178	170	161		
Mei	160	133	151	176	178	167		
Juni	159	132	147	191	176	147		
Juli	155	128	144	195	186	145		
Augustus	146	121	144	153	150	139		
September	162	134	144	206	169	151		
Oktober	156	129	150	158	167	156		
November	141	116	141	135	151	130		
December	186	153	182	151	219	170		

#### **Statistische domeinen**

- Algemeen
- Grondgebied en leefmilieu
- Bevolking
- Samenleving
- Economie en financiën
- Landbouw en aanverwante activiteiten
- Industrie
- Diensten, handel en vervoer

**Algemene Directie Statistiek en Economische Informatie**  
**FOD Economie**  
B-1000 Brussel  
tel. 02/277.55.03  
fax 02/277.55.19

ISSN 0771 - 0410

<http://statbel.fgov.be> - <http://www.economie.fgov.be>  
info@economie.fgov.be

**I. ECONOMIE EN FINANCIEN**

*Conjunctuurindicatoren*

Kalender voor het uitbrengen van de indicatoren .....	5
Indexen van de gewerkte uren (basis 2000 = 100) - December 2008 .....	6

**II. INDUSTRIE EN BOUWNIJVERHEID**

*Industrie*

Tabak - Februari 2009 .....	11
-----------------------------	----

**III. DIENSTEN, HANDEL EN VERVOER**

*Vervoer*

Evolutie van de tot het verkeer toegelaten nieuwe motorvoertuigen van 2003 tot februari 2009 .....	14
--	----

In deze publicatie vindt u **de recentste statistieken** van de volgende domeinen: leefmilieu, bevolking, samenleving, economie en financiën, landbouw, industrie, diensten, handel en vervoer.

Daarnaast biedt onze website <http://statbel.fgov.be> een selectie van statistieken, die dagelijks worden bijgewerkt.

**Publicaties bestelt u door storting op postrekening nr. 679-2005886-23 van de Algemene Directie Statistiek en Economische Informatie**

**Voor meer informatie :**  
Algemene directie Statistiek  
en Economische Informatie  
Vooruitgangstraat, 50 - 1210 Brussel  
Tel. : 02/277.55.03 - Fax: 02/277.55.19

**LUIK**

Bd de la Sauvenière, 73-75 - 4000 Liège  
Tel: 02/277.55.78  
Fax: 04/222.49.94

**GENT**

Gaston Crommenlaan, 6 bus 0901 - 9050 Gent  
Tel: 02/277.86.96  
Fax: 02/277.54.06

**CHARLEROI**

Tour Biarent, Bd Audent 14/5 - 6000 Charleroi  
Tel: 02/277.80.37  
Fax: 02/277.57.03

**ANTWERPEN**

Italiëlei 124, Bus 85 -2000 Antwerpen  
Tel: 03/229.07.00  
Fax: 03/233.28.30

**CONVENTIONELE TEKENS**

Gegevens ontbreken	..
0 of minder dan de helft van de gebruikte eenheid	-
Voorlopige cijfers	(*)
De komma wordt gebruikt om de eenheden te scheiden van de decimalen	

**Verantwoordelijke uitgever : A. Versonnen**

**Auteursrecht voorbehouden**

Het reproduceren van de inhoud van deze publicatie is niet toegestaan, noch geheel, noch gedeeltelijk, noch in de oorspronkelijke, noch in bewerkte vorm, tenzij met schriftelijke machtiging vanwege de Algemene Directie Statistiek en Economische Informatie.

Het gebruiken van de inhoud van deze publicatie als toelichting of bewijsvoering in een artikel, een boekbespreking of een boek is toegestaan, mits duidelijke en nauwkeurige bronvermelding.

**Economie en financiën**  
*Conjunctuurindicatoren*



## Kalender voor het uitbrengen van de indicatoren

De indicatoren zijn beschikbaar op de aangeduide dag om 0 uur op onze website <http://statbel.fgov.be>

Beschikbaar vanaf	Indicator	Referentieperiode	Frequentie
<b>Maart 2009</b>			
18	Indexen van de urenlonen	oktober 2008	maandelijks
18	Bouwvergunningen	juli 2008	maandelijks
18	Consumptieprijsindex	februari 2009	maandelijks
18	Indexen van de urenlonen	januari 2009	maandelijks
18	Werknemers	4de trimester 2008	trimester
18	Faillissementsstatistieken	februari 2009	maandelijks
18	Omzetindexen - Prodcum	december 2008	maandelijks
18	Gewerkte uren	4de trimester 2008	trimester
18	Loonmassa	4de trimester 2008	trimester
19	Kleinhandelsindexen	januari 2009	maandelijks
26	Afzetprijzen	februari 2009	maandelijks
30	Consumptieprijsindex	maart 2009	maandelijks
<b>April 2009</b>			
16	Faillissementsstatistieken	maart 2009	maandelijks
20	Kleinhandelsindexen	februari 2009	maandelijks
23	Prijsindexen voor diensten	4de trimester 2008	trimester
29	Consumptieprijsindex	april 2009	maandelijks
30	Afzetprijzen	maart 2009	maandelijks
<b>Mei 2009</b>			
14	Faillissementsstatistieken	april 2009	maandelijks
20	Kleinhandelsindexen	maart 2009	maandelijks
28	Consumptieprijsindex	mei 2009	maandelijks
28	Afzetprijzen	april 2009	maandelijks
<b>Juni 2009</b>			
4	Indexen van de urenlonen	april 2009	maandelijks
11	Faillissementsstatistieken	mei 2009	maandelijks
18	Kleinhandelsindexen	april 2009	maandelijks
25	Afzetprijzen	mei 2009	maandelijks
26	Consumptieprijsindex	juni 2009	maandelijks

(\*) Beschikbaar om 12u, na de vergadering van de Indexcommissie.

Deze kalender kan op aanvraag ook afzonderlijk verkregen worden.

(Tel. 02/277.55.04 - Fax. 02/277.55.19)

# Conjunctuurindicatoren – Persbericht

---

## ***December 2008\* : Investerings + 3,5%***

De seizoengezuiverde index van de investeringen van de landbouw, industrie en diensten in België (op basis van de BTW-aangiften) is gestegen met 3,5% in december 2008\*.

De investeringen van de industrie en bouw namen toe met 5,3%, voor de handel en diensten was er een toename van 2,3%.

Op gewestelijk niveau stegen de totale investeringen met 3,4% in Vlaanderen, in Wallonië was er een toename met 13,2% en in Brussel daalde de investeringsindex met 3,8%\*\*.

\*  
\* \*

***Bronvermelding: FOD Economie – Algemene Directie Statistiek***

**Op de volgende bladzijde vindt U de bijhorende tabellen en grafieken.**

[Meer informatie over de conjunctuur !](#)

⇒ Bekijk ook, voor een totaalbeeld van de Belgische en Europese conjunctuur, de viertalige [conjunctuurportalsite](#) op het internet :

**<http://statbel.fgov.be/indicators>**

⇒ Alle [methodologische toelichtingen](#) bij de cijfers kunt U bij de Eenheid Conjunctuur vragen.

⇒ Het is mogelijk om gegevens over de investeringen [meer uitgesplitst](#) (per subsector, per gewest) of [verder bewerkt](#) (vb. seizoengezuiverd) toegestuurd te krijgen, eenmalig of maandelijks (per abonnement).

⇒ Naast de investeringsindexen beschikken we over [vele andere conjunctuurgegevens](#) : productie, werknemers, nieuwe orders, loonmassa, gewerkte uren, omzet, materiaalkosten, afzetprijzen, bouwvergunningen, .....

---

\* (% stijging van de laatste drie maanden, tot en met december 2008, tegenover voorgaand kwartaal, seizoengezuiverde waarden)

\*\* de programma's voor seizoenuivering en trendberekening beschouwen elke reeks op zich; daardoor kan het gebeuren dat de optelling van de deelresultaten (van gewesten of producttypes) afwijkt van de globale resultaten.

---



# Conjunctuurindicatoren – Persbericht

## Investerings

### Bruto-indexen (2000=100), investeringen in waarde op basis van de BTW-aangiften, niet gedeflateerd

	Jan	Feb	Maart	April	Mei	Juni	Juli	Aug	Sept	Okt	Nov	Dec	Jaargem.
<b>Landbouw, industrie en diensten</b>													
2007	105,9	108,0	125,2	106,2	123,3	145,2	114,3	108,4	120,9	126,3	141,3	208,2	127,8
2008	131,6	119,8	122,5	137,6	141,0	154,1	127,0	106,1	129,0	138,1	149,3	211,1	138,9
<b>Industrie en bouw</b>													
2007	95,1	86,2	105,0	89,7	97,1	120,8	92,2	98,8	104,1	106,5	113,4	192,4	108,4
2008	103,6	97,6	99,9	106,4	104,8	114,1	93,0	90,2	108,8	110,1	125,3	181,1	111,2
<b>Handel en diensten</b>													
2007	110,2	119,5	135,1	113,9	137,4	157,1	126,4	112,2	128,8	136,8	156,5	215,2	137,4
2008	146,7	130,8	133,1	153,4	159,9	174,6	145,0	112,9	137,8	151,7	162,2	226,7	152,9

### Seizoengezuiverde indexen (2000=100), na uitschakeling van seizoenschommelingen

	Jan	Feb	Maart	April	Mei	Juni	Juli	Aug	Sept	Okt	Nov	Dec	Jaargem.
<b>Landbouw, industrie en diensten</b>													
2007	118,7	128,0	124,1	119,1	123,4	130,1	132,0	131,9	129,0	129,2	135,8	134,4	128,0
2008	143,5	136,9	129,1	146,3	146,8	140,8	140,3	134,1	133,3	140,4	144,8	136,7	139,4
<b>Industrie en bouw</b>													
2007	108,6	108,4	104,9	103,8	104,9	109,3	111,7	111,5	107,0	105,4	108,5	113,3	108,1
2008	120,1	119,6	108,6	113,7	114,7	106,2	106,8	107,1	104,2	109,3	118,2	107,6	111,3
<b>Handel en diensten</b>													
2007	123,6	137,6	136,5	125,6	132,1	142,6	142,3	140,4	134,2	141,4	154,1	143,5	137,8
2008	159,1	152,6	136,2	160,6	161,6	156,0	155,4	146,8	147,5	155,5	157,1	147,5	153,0

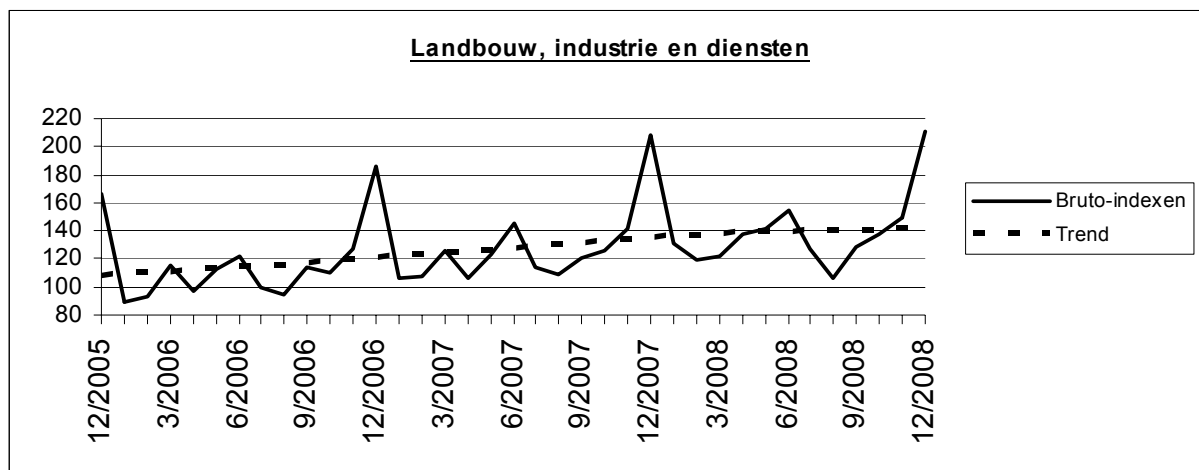

### Trend (2000=100), uitsplitsing per gewest

Na uitschakeling van seizoen- en toevallige schommelingen.

Vergelijking van de laatste drie maanden met de drie voorgaande maanden.

	België	Vlaanderen	Wallonië	Brussel	Legende	
<b>Landbouw, industrie en diensten</b>	↗	↘	↗	↗↗		
<b>Industrie en bouw</b>	↗	↗	↗	↗↗		
<b>Intermediaire goederen, zonder energie</b>	↘	↘	↗	↗	↗↗	> 2.5%
<b>Investeringsgoederen</b>	↘↘	↘	↗	↘↘	↗	van 0.5% tot 2.5%
<b>Duurzame consumptiegoederen</b>	↘	↘↘	↘	↗↗	→	van -0.5% tot 0.5%
<b>Niet-duurzame consumptiegoederen</b>	↘↘	↘↘	↘↘	↘↘	↘	van -2.5% tot -0.5%
<b>Energie</b>	↘	→	↗↗	↗↗	↘↘	< -2.5%
<b>Metallurgie en producten van metaal</b>	↘	↘	→	↘↘		
<b>Chemische nijverheid</b>	↘↘	↗	↘↘	↘↘		
<b>Bouwnijverheid</b>	↗	↗	↘	↗		
<b>Handel en diensten</b>	↘	↘↘	↗↗	↗		
<b>Handel</b>	↗	→	↘↘	→		



# **Industrie en bouwnijverheid**

*Industrie*



# Tabak

## Aantal geleverde vignetten en bedrag van de accijnsrechten op de bewerkte tabak (1)

	Tabak					
	Aantal geleverde vignetten			Bedrag van de accijnsrechten overeenstemmend met de geleverde vignetten		
	Sigaren en Sigarillos	Sigaretten	Rook-, snuiftabak, ...	Sigaren en Sigarillos	Sigaretten	Rook-, snuiftabak, ...
x 1 000	x 1 000	x 1 000	€	€	€	
2005	35 264	603 163	126 839	6 897 115	1 425 201 619	224 883 083
2006	34 637	601 259	141 694	7 323 805	1 459 034 108	260 831 913
2007	33 593	567 051	108 594	14 191 991	1 559 457 007	246 504 205
2008 Februari	2 671	45 296	5 727	1 104 966	129 549 677	13 526 770
Maart	3 198	34 284	9 037	1 238 757	97 192 739	21 664 692
April	3 033	39 892	10 580	1 324 140	113 109 042	24 098 944
Mei	2 415	45 598	6 681	1 256 498	130 146 140	16 661 738
Juni	3 150	42 603	6 909	1 340 134	119 292 231	19 636 858
Juli	2 680	49 676	7 110	1 148 087	143 943 066	17 028 111
Augustus	2 171	43 093	6 469	1 268 288	122 956 474	15 894 485
September	2 559	44 712	5 915	1 174 314	126 882 118	16 342 962
Oktober	2 673	38 672	6 473	1 241 076	110 579 253	18 545 549
November	1 961	43 189	6 702	1 047 096	123 067 160	15 813 736
December	1 426	52 987	5 958	874 780	150 365 500	14 480 110
2009 Januari	2 898	63 209	7 484	1 275 360	179 134 047	23 666 932
Februari	1 646	26 190	4 711	1 000 083	75 278 352	10 621 773



# **Diensten, handel en vervoer**

Vervoer

# Vervoer

## Evolutie van de tot het verkeer toegelaten nieuwe motorvoertuigen

### Inschrijvingen van nieuwe tot het verkeer toegelaten motorvoertuigen

	<b>Totaal(3)</b>	Personen-auto's	Auto-bussen en autocars	Voertuigen voor goederenvervoer	Trekkers	Landbouw- trekkers	Moto's(1) scooters, auto- scooters(2)
2003	<b>528 399</b>	463 173	896	56 125	4 818	3 387	22 267
2004	<b>563 334</b>	489 262	911	63 859	5 200	4 102	25 118
2005	<b>563 376</b>	484 906	856	68 052	5 945	3 617	25 007
2006	<b>603 339</b>	530 296	914	63 651	4 730	3 748	27 291
2007	<b>611 242</b>	529 025	1 093	71 414	6 232	3 478	30 143
2008	<b>622 478</b>	540 542	1 207	70 497	6 331	3 901	30 112
<b>2008</b>							
januari	<b>65 772</b>	57 276	181	7 076	937	302	1 347
februari	<b>63 994</b>	56 389	87	6 583	569	366	2 827
maart	<b>65 815</b>	57 657	155	6 993	599	411	2 956
april	<b>71 150</b>	62 300	168	7 455	689	538	3 618
mei	<b>56 090</b>	48 929	150	6 072	564	375	3 696
juni	<b>58 953</b>	51 168	97	6 735	536	417	3 791
juli	<b>45 794</b>	39 636	61	5 360	402	335	3 475
augustus	<b>38 629</b>	33 213	88	4 654	357	317	2 666
september	<b>44 281</b>	38 127	52	5 184	673	245	2 315
oktober	<b>50 344</b>	43 291	58	6 215	529	251	1 813
november	<b>35 759</b>	30 600	43	4 640	304	172	898
december	<b>25 897</b>	21 956	67	3 530	172	172	710
<b>2009</b>							
januari	<b>55 287</b>	48 033	83	6 312	580	279	1 268
februari	<b>52 190</b>	46 148	47	5 312	381	302	2 195

(1) De bromfietsen met een cilinderinhoud van 50 cc en minder, die de snelheid van 40 km/u kunnen overschrijden, worden beschouwd als moto's

(2) Maximum cilinderinhoud van 350 cm<sup>3</sup> en maximum gewicht van 350 kg.

(3) Moto's, scooters, auto-scooters niet inbegrepen.



# Vervoer

## Evolutie van de tot het verkeer toegelaten tweedehandsmotorvoertuigen

	Inschrijvingen van tweedehandsmotorvoertuigen					
	Totaal	Personen- auto's	Auto-bussen en autocars	Voertuigen voor goederenvervoer	Trekkers	Landbouw- trekkers
2003	<b>759 466</b>	667 567	1 089	80 213	4 326	6 271
2004	<b>775 518</b>	678 731	910	84 497	4 412	6 968
2005	<b>758 678</b>	660 258	745	86 346	4 085	7 244
2006	<b>793 456</b>	696 606	821	83 379	4 573	8 077
2007	<b>751 225</b>	662 496	823	76 278	3 750	7 878
2008	<b>742 926</b>	653 109	810	77 426	3 288	8 293
<b>2008</b>						
januari	<b>62 716</b>	54 513	115	7 014	342	732
februari	<b>66 377</b>	58 108	73	7 038	325	833
maart	<b>63 342</b>	55 598	53	6 601	276	814
april	<b>70 650</b>	62 103	64	7 284	272	927
mei	<b>61 906</b>	54 687	46	6 245	284	644
juni	<b>69 318</b>	61 338	43	6 942	260	735
juli	<b>62 474</b>	55 234	65	6 208	283	684
augustus	<b>53 059</b>	46 711	99	5 301	246	702
september	<b>63 713</b>	56 207	66	6 571	230	639
oktober	<b>65 136</b>	57 116	60	6 986	337	637
november	<b>51 057</b>	44 919	63	5 420	178	477
december	<b>53 178</b>	46 575	63	5 816	255	469
<b>2009</b>						
januari	<b>57 642</b>	50 285	93	6 447	262	555
februari	<b>62 460</b>	54 729	96	6 639	246	750

#### **Statistische domeinen**

- Algemeen
- Grondgebied en leefmilieu
- Bevolking
- Samenleving
- Economie en financiën
- Landbouw en aanverwante activiteiten
- Industrie
- Diensten, handel en vervoer

**Algemene Directie Statistiek en Economische Informatie**  
**FOD Economie**  
B-1000 Brussel  
tel. 02/277.55.03  
fax 02/277.55.19

ISSN 0771 - 0410

<http://statbel.fgov.be> - <http://www.economie.fgov.be>  
info@economie.fgov.be

I. ECONOMIE EN FINANCIEN

*Conjunctuurindicatoren*

Kalender voor het uitbrengen van de indicatoren .....	5
Omzetindexen (PRODCOM) - December 2008 .....	6
Werknemersindexen en werkzame personen (basis 2000 = 100) - 4 <sup>e</sup> trimester 2008 .....	8
Faillissementen - Februari 2009 .....	10

In deze publicatie vindt u **de recentste statistieken** van de volgende domeinen: leefmilieu, bevolking, samenleving, economie en financiën, landbouw, industrie, diensten, handel en vervoer.

Daarnaast biedt onze website <http://statbel.fgov.be> een selectie van statistieken, die dagelijks worden bijgewerkt.

**Publicaties bestelt u door storting op postrekening nr. 679-2005886-23 van de Algemene Directie Statistiek en Economische Informatie**

**Voor meer informatie :**  
Algemene directie Statistiek  
en Economische Informatie  
Vooruitgangstraat, 50 - 1210 Brussel  
Tel. : 02/277.55.03 - Fax: 02/277.55.19

**LUIK**

Bd de la Sauvenière, 73-75 - 4000 Liège  
Tel: 02/277.55.78  
Fax: 04/222.49.94

**GENT**

Gaston Crommenlaan, 6 bus 0901 - 9050 Gent  
Tel: 02/277.86.96  
Fax: 02/277.54.06

**CHARLEROI**

Tour Biarent, Bd Audent 14/5 - 6000 Charleroi  
Tel: 02/277.80.37  
Fax: 02/277.57.03

**ANTWERPEN**

Italiëlei 124, Bus 85 -2000 Antwerpen  
Tel: 03/229.07.00  
Fax: 03/233.28.30

**CONVENTIONELE TEKENS**

Gegevens ontbreken	..
0 of minder dan de helft van de gebruikte eenheid	-
Voorlopige cijfers	(*)
De komma wordt gebruikt om de eenheden te scheiden van de decimalen	

**Verantwoordelijke uitgever : A. Versonnen**

**Auteursrecht voorbehouden**

Het reproduceren van de inhoud van deze publicatie is niet toegestaan, noch geheel, noch gedeeltelijk, noch in de oorspronkelijke, noch in bewerkte vorm, tenzij met schriftelijke machtiging vanwege de Algemene Directie Statistiek en Economische Informatie.

Het gebruiken van de inhoud van deze publicatie als toelichting of bewijsvoering in een artikel, een boekbespreking of een boek is toegestaan, mits duidelijke en nauwkeurige bronvermelding.

**Economie en financiën**  
*Conjunctuurindicatoren*



## Kalender voor het uitbrengen van de indicatoren

De indicatoren zijn beschikbaar op de aangeduide dag om 0 uur op onze website <http://statbel.fgov.be>

Beschikbaar vanaf	Indicator	Referentieperiode	Frequentie
<b>Maart 2009</b>			
26	Indexen van de uurlonen	oktober 2008	maandelijks
26	Bouwvergunningen	juli 2008	maandelijks
26	Consumptieprijsindex	februari 2009	maandelijks
26	Indexen van de uurlonen	januari 2009	maandelijks
26	Gewerkte uren	4de trimester 2008	trimester
26	Loonmassa	4de trimester 2008	trimester
26	Kleinhandelsindexen	januari 2009	maandelijks
26	Afzetprijzen	februari 2009	maandelijks
30	Consumptieprijsindex	maart 2009	maandelijks
<b>April 2009</b>			
16	Faillissementsstatistieken	maart 2009	maandelijks
20	Kleinhandelsindexen	februari 2009	maandelijks
23	Prijsindexen voor diensten	4de trimester 2008	trimester
29	Consumptieprijsindex	april 2009	maandelijks
30	Afzetprijzen	maart 2009	maandelijks
<b>Mei 2009</b>			
14	Faillissementsstatistieken	april 2009	maandelijks
20	Kleinhandelsindexen	maart 2009	maandelijks
28	Consumptieprijsindex	mei 2009	maandelijks
28	Afzetprijzen	april 2009	maandelijks
<b>Juni 2009</b>			
4	Indexen van de uurlonen	april 2009	maandelijks
11	Faillissementsstatistieken	mei 2009	maandelijks
18	Kleinhandelsindexen	april 2009	maandelijks
25	Afzetprijzen	mei 2009	maandelijks
26	Consumptieprijsindex	juni 2009	maandelijks

(\*) Beschikbaar om 12u, na de vergadering van de Indexcommissie.

Deze kalender kan op aanvraag ook afzonderlijk verkregen worden.

(Tel. 02/277.55.04 - Fax. 02/277.55.19)

# Conjunctuurindicatoren – persbericht

## Omzetindex van december 2008

De trend <sup>1</sup> van de omzet van de winning van delfstoffen en de industrie vertoont in december 2008 een daling van 1,9% ten opzichte van november 2008 en een daling van 9,8% ten opzichte van december 2007.

De resultaten werden berekend op basis van de PRODCOM-enquête.

### Bruto- indexen (2000=100)

	Jan	Feb	Maart	April	Mei	Juni	Juli	Aug	Sept	Okt	Nov	Dec	Jaargem.
2005	108,8	109,5	124,8	115,3	109,5	124,2	92,9	98,4	120,9	111,7	116,1	109,4	111,8
2006	111,7	114,3	133,7	114,3	126,5	131,0	104,0	108,9	128,5	132,4	128,0	116,4	120,8
2007	120,9	118,6	133,1	121,1	127,6	135,4	114,9	114,3	128,9	138,9	129,4	115,0	124,8
2008	128,0	127,0	128,8	137,9	128,4	135,9	122,2	113,1	136,2	138,0	115,2	111,0	126,8

### Trend (2000=100)

	Jan	Feb	Maart	April	Mei	Juni	Juli	Aug	Sept	Okt	Nov	Dec	Jaargem.
2005	111,1	111,7	111,8	111,4	110,7	110,9	111,0	111,3	112,1	113,2	113,8	113,9	111,9
2006	114,8	116,6	117,8	118,7	119,8	120,6	121,2	121,5	122,0	122,4	123,1	124,0	120,2
2007	123,6	123,2	123,2	123,7	124,7	125,4	125,9	126,3	126,2	125,9	125,8	126,6	125,0
2008	127,7	127,3	126,9	127,6	127,1	125,1	123,8	122,7	120,8	118,8	116,5	114,2	123,2

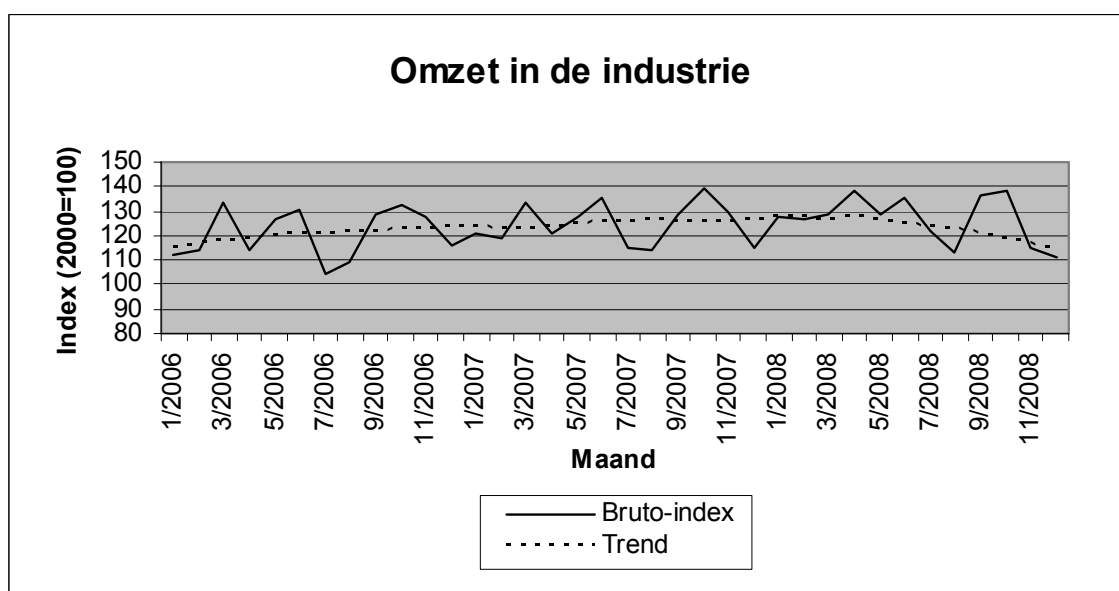

<sup>1</sup> Trend: resultaat na uitschakeling van seizoen- en toevallige schommelingen





## Conjunctuurindicatoren – Persbericht

---

### *Werknemers & werkzame personen 4e trimester 2008<sup>1</sup>*

De bruto index van het **aantal werknemers in de industrie zonder de bouwnijverheid** bedroeg in het vierde trimester 2008 90,4 (2000=100) in België. Dit is een daling van 0,7% ten opzichte van het derde trimester 2008 en een daling van 0,6% ten opzichte van het vierde trimester 2007.

De bruto index van het **aantal werknemers in de bouwnijverheid** bedroeg in het vierde trimester 2008 110,8 (2000=100) in België. Dit is een daling van 1,0% ten opzichte van het derde trimester 2008 en een daling van 1,2% ten opzichte van het vierde trimester 2007.

De bruto index van het **aantal werknemers in de kleinhandel** bedroeg in het vierde trimester 2008 118,1 (2000=100) in België. Dit is een stijging van 1,5% ten opzichte van het derde trimester 2008 en een stijging van 0,3% ten opzichte van het vierde trimester 2007.

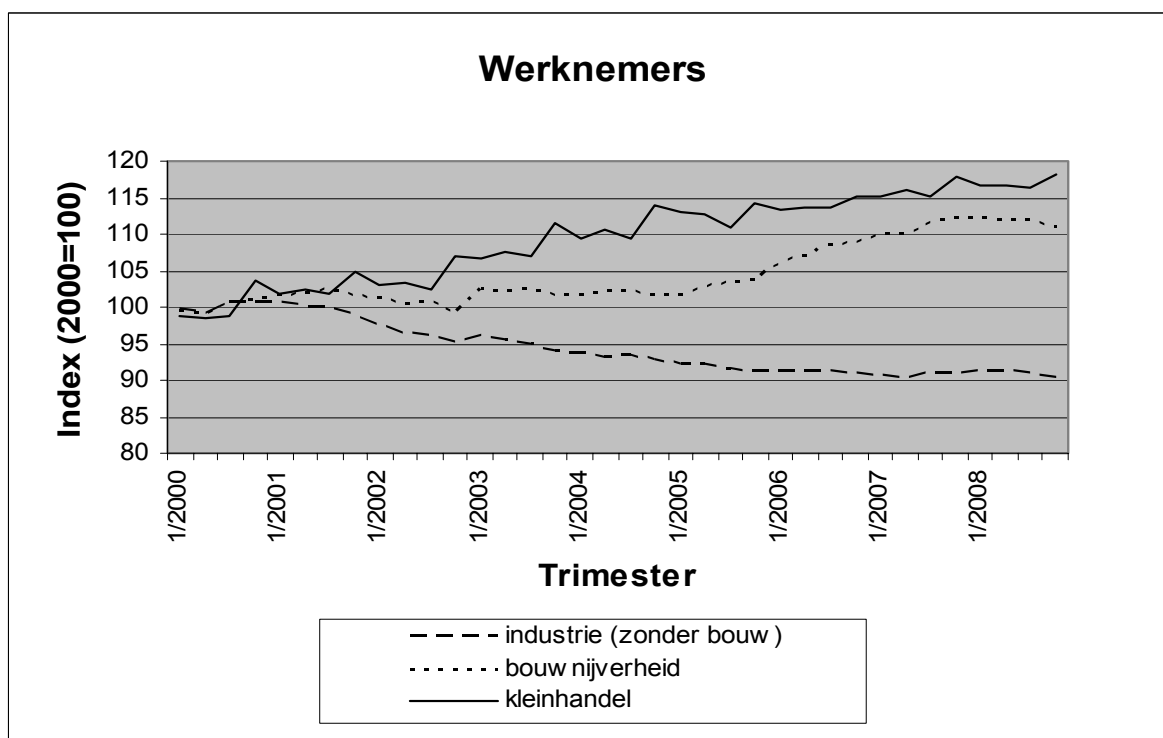

---

<sup>1</sup> Cijfers voor het derde en vierde trimester 2008 zijn voorlopig

## Conjunctuurindicatoren – Persbericht

---

De bruto index van het **aantal werkzame personen in de industrie zonder de bouwnijverheid** bedroeg in het vierde trimester 2008 90,5 (2000=100) in België. Dit is een daling van 0,7% ten opzichte van het derde trimester 2008 en een daling van 0,8% ten opzichte van het vierde trimester 2007.

De bruto index van het **aantal werkzame personen in de bouwnijverheid** bedroeg in het vierde trimester 2008 112,8 (2000=100) in België. Dit is een daling van 0,6% ten opzichte van het derde trimester 2008 en een daling van 0,3% ten opzichte van het vierde trimester 2007.

De bruto index van het **aantal werkzame personen in de kleinhandel** bedroeg in het vierde trimester 2008 107,8 (2000=100) in België. Dit is een stijging van 1,0% ten opzichte van het derde trimester 2008 en een daling van 0,4% ten opzichte van het vierde trimester 2007.

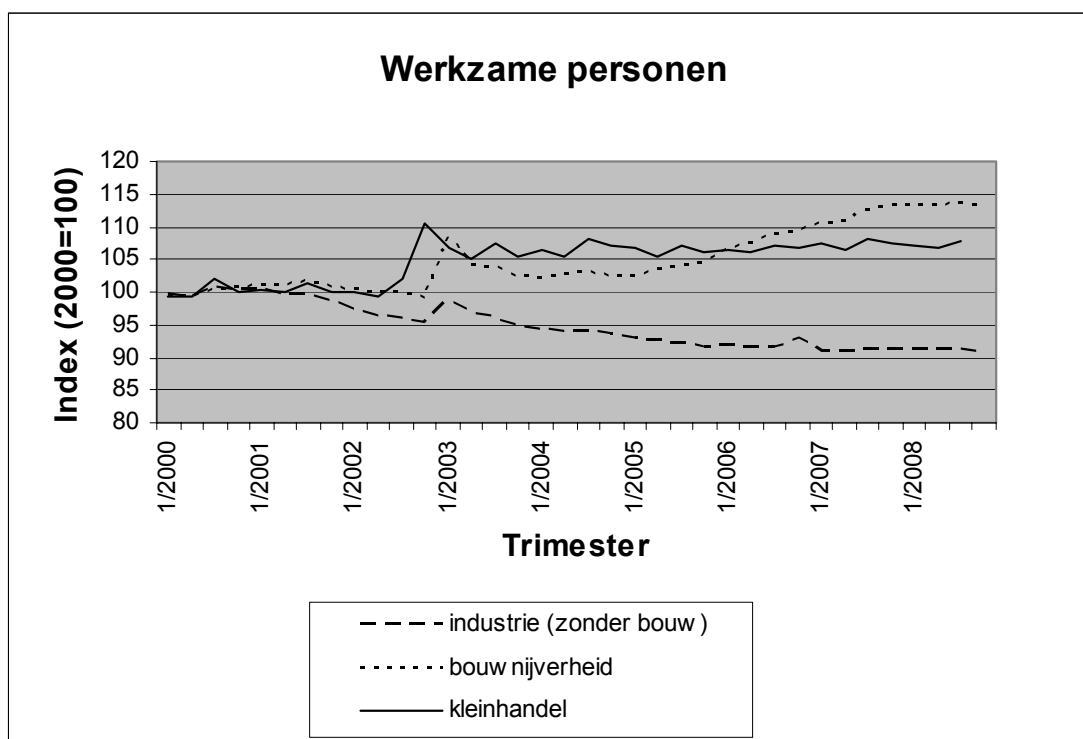

**N.B.:** De index van het aantal werknemers is gebaseerd op RSZ- cijfers. De index van het aantal werkzame personen is gebaseerd op RSZ- en RSVZ- cijfers (RSVZ omvat zelfstandigen en help(st)ers niet onderworpen aan de RSZ).

---

## Conjunctuurindicatoren – Persbericht

---

### **België : Februari 2009 : 789 faillissementen (+28,1%)**

Gedurende de maand februari 2009 gingen in België in totaal 789 bedrijven failliet, een stijging van 28,1% in vergelijking met februari 2008. Het aantal faillissementen gedurende de laatste drie maanden bedraagt 2.423, dat betekent een stijging met 25,7% tegenover dezelfde periode van 2008.

Gedurende de laatste drie maanden, vergeleken met dezelfde periode vorig jaar, stijgt het aantal failliete ondernemingen in de industrie met 44,2%, in de bouwnijverheid was er een stijging met 34,2%; de handel kende een stijging van 17,2% en in de horeca waren er 20,9% meer faillissementen. Het aantal faillissementen in het transport en de andere diensten nam toe met 25,1%.

Op gewestelijk niveau is er voor dezelfde periode van drie maanden een stijging met 31,1% in Vlaanderen, in Wallonië stijgen de faillissementen met 22,5% en Brussel kent een toename met 16,4%.

Een uitsplitsing naargelang de rechtsvorm, tenslotte, geeft +30,4% voor de zelfstandigen, +38,8% voor de N.V.'s, +23,1% voor de B.V.B.A.'s en +2,2% voor de coöperatieven.

\*  
\* \*

**Bronvermelding: FOD Economie – Algemene Directie Statistiek**

**Op de volgende bladzijden vindt U de bijhorende tabellen en grafieken.**

Meer informatie over de conjunctuur !

⇒ Bekijk ook, voor een totaalbeeld van de Belgische en Europese conjunctuur, de viertalige conjunctuurportalsite op het internet :

**<http://statbel.fgov.be/indicators>**

⇒ Alle methodologische toelichtingen bij de cijfers kunt U bij de Eenheid faillissementen vragen.

⇒ Het is mogelijk om gegevens over de faillissementen meer uitgesplitst (per subsector, per gewest) of verder bewerkt (vb. seizoengezuiverd) toegestuurd te krijgen, eenmalig of maandelijks (per abonnement).

⇒ Naast de faillissementsgegevens beschikken we over vele andere conjunctuurgegevens : werknemers, nieuwe orders, loonmassa, gewerkte uren, omzet, materiaalkosten, afzetprijzen, bouwvergunningen, productie.....

---

# Conjunctuurindicatoren – Persbericht

	2007	2008	2009															
	D	J	F	M	A	M	J	J	A	S	O	N	D	J	F			
maandelijkse faillissementen	2007	2008												2009				
<b>Totaal</b>	629	682	616	716	715	628	916	530	357	917	829	708	858	776	789 =	100,0%		
<b>Volgens activiteit</b>																		
Landbouw en visserij	16	9	15	8	11	5	16	5	2	20	12	17	17	11	14 =	1,8%		
Industrie, energie en winning van delfstoffen	44	25	35	43	39	33	54	29	25	49	58	43	54	46	50 =	6,3%		
Bouw nijverheid	92	108	81	102	103	85	107	72	36	125	122	98	132	125	120 =	15,2%		
Handel	180	179	189	207	243	175	265	158	104	275	221	194	230	200	212 =	26,9%		
Horeca	111	155	126	136	124	92	178	96	49	169	156	131	156	161	157 =	19,9%		
Transport en andere diensten	164	186	160	200	179	148	249	152	88	259	230	192	235	197	206 =	26,1%		
Niet-gedefinieerde activiteit	22	20	10	18	16	90	47	18	53	20	30	33	34	36	30 =	3,8%		
<b>Volgens Gewest</b>																		
Brussel	134	113	125	181	142	143	187	136	62	239	157	139	187	99	147 =	18,6%		
Vlaanderen	298	358	335	326	393	300	426	265	210	429	441	357	431	443	425 =	53,9%		
Wallonië	197	211	156	209	180	185	303	129	85	249	231	212	240	234	217 =	27,5%		
<b>Volgens juridische vorm</b>																		
Zelfstandigen	117	155	129	148	122	126	188	98	71	159	177	154	150	196	177 =	22,4%		
N.V.	87	69	89	101	102	84	121	70	70	117	112	99	119	115	106 =	13,4%		
B.V.B.A.	391	423	373	437	450	383	549	339	209	590	497	421	554	438	469 =	59,4%		
C.V.	34	32	23	30	39	26	48	23	7	47	41	32	31	26	34 =	4,3%		
Andere	0	3	2	0	2	9	10	0	0	4	2	2	4	1	3 =	0,4%		

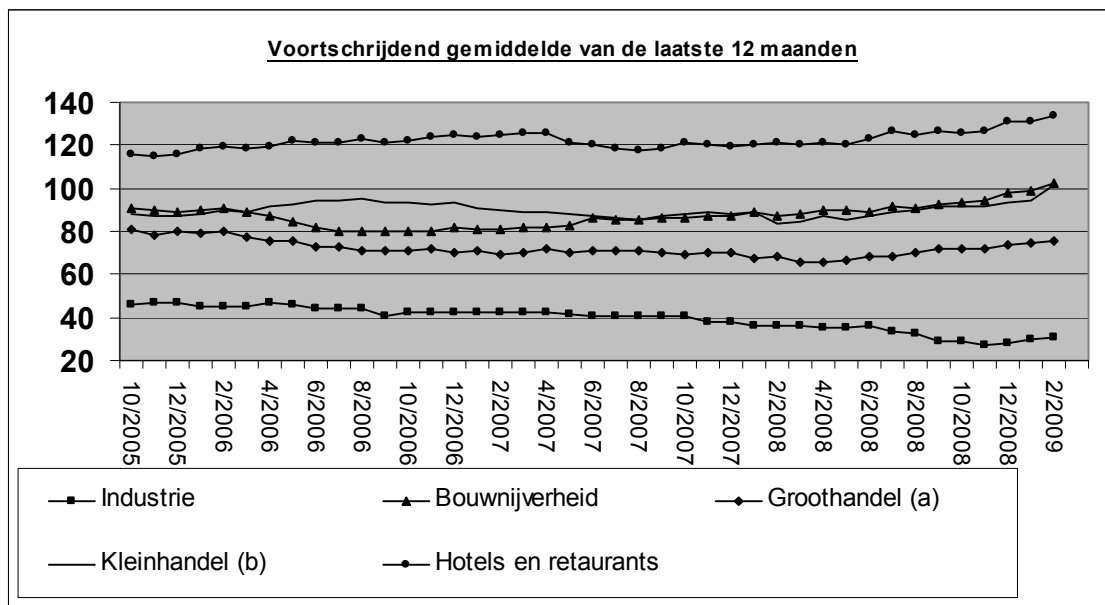

(a) Groothandel en handelsbemiddeling, exclusief de handel in auto's en motorrijwielen  
 (b) Kleinhandel, exclusief auto's en motorrijwielen; reparatie van consumentenartikelen

# Conjunctuurindicatoren – Persbericht

---

Vergelijking van de laatste 3 maanden met dezelfde periode van het voorgaande jaar
--

	België	Vlaanderen	Wallonië	Brussel
<b>Totaal</b>	↗	↗	↗	↗

<b>Volgens activiteit</b>				
Landbouw en visserij	↗	↘	↗	↗
Industrie, energie en winning van delfstoffen	↗	↗	↗	↘
Bouwnijverheid	↗	↗	↗	↗
Handel	↗	↗	↗	→
Horeca	↗	↗	→	↗
Transport en andere diensten	↗	↗	↗	↗
Niet-gedefinieerde activiteit	↗	↗	↗	↗

<b>Volgens juridische vorm</b>				
Zelfstandigen	↗	↗	↗	↗
N.V.	↗	↗	↗	↗
B.V.B.A.	↗	↗	↗	↗
C.V.	↗	↘	↗	↗
Andere	↗	↗	↗	↘

>5%	↗↗
1% tot 5%	↗
-1% tot 1%	→
-5% tot -1%	↘
< -5%	↘↘



#### **Statistische domeinen**

- Algemeen
- Grondgebied en leefmilieu
- Bevolking
- Samenleving
- Economie en financiën
- Landbouw en aanverwante activiteiten
- Industrie
- Diensten, handel en vervoer

**Algemene Directie Statistiek en Economische Informatie**  
**FOD Economie**  
B-1000 Brussel  
tel. 02/277.55.03  
fax 02/277.55.19

ISSN 0771 - 0410

<http://statbel.fgov.be> - <http://www.economie.fgov.be>  
info@economie.fgov.be



I. ECONOMIE EN FINANCIEN

*Conjunctuurindicatoren*

Kalender voor het uitbrengen van de indicatoren .....	5
Indexen van de loonmassa - 4 <sup>de</sup> trimester 2008 .....	6
Indexcijfers van de consumptieprijzen - Februari 2009 .....	8

In deze publicatie vindt u **de recentste statistieken** van de volgende domeinen: leefmilieu, bevolking, samenleving, economie en financiën, landbouw, industrie, diensten, handel en vervoer.

Daarnaast biedt onze website <http://statbel.fgov.be> een selectie van statistieken, die dagelijks worden bijgewerkt.

**Publicaties bestelt u door storting op postrekening nr. 679-2005886-23 van de Algemene Directie Statistiek en Economische Informatie**

**Voor meer informatie :**  
Algemene directie Statistiek  
en Economische Informatie  
Vooruitgangstraat, 50 - 1210 Brussel  
Tel. : 02/277.55.03 - Fax: 02/277.55.19

**LUIK**

Bd de la Sauvenière, 73-75 - 4000 Liège  
Tel: 02/277.55.78  
Fax: 04/222.49.94

**GENT**

Gaston Crommenlaan, 6 bus 0901 - 9050 Gent  
Tel: 02/277.86.96  
Fax: 02/277.54.06

**CHARLEROI**

Tour Biarent, Bd Audent 14/5 - 6000 Charleroi  
Tel: 02/277.80.37  
Fax: 02/277.57.03

**ANTWERPEN**

Italiëlei 124, Bus 85 -2000 Antwerpen  
Tel: 03/229.07.00  
Fax: 03/233.28.30

**CONVENTIONELE TEKENS**

Gegevens ontbreken	..
0 of minder dan de helft van de gebruikte eenheid	-
Voorlopige cijfers	(*)
De komma wordt gebruikt om de eenheden te scheiden van de decimalen	

**Verantwoordelijke uitgever : A. Versonnen**

**Auteursrecht voorbehouden**

Het reproduceren van de inhoud van deze publicatie is niet toegestaan, noch geheel, noch gedeeltelijk, noch in de oorspronkelijke, noch in bewerkte vorm, tenzij met schriftelijke machtiging vanwege de Algemene Directie Statistiek en Economische Informatie.

Het gebruiken van de inhoud van deze publicatie als toelichting of bewijsvoering in een artikel, een boekbespreking of een boek is toegestaan, mits duidelijke en nauwkeurige bronvermelding.

**Economie en financiën**  
*Conjunctuurindicatoren*



## Kalender voor het uitbrengen van de indicatoren

De indicatoren zijn beschikbaar op de aangeduide dag om 0 uur op onze website <http://statbel.fgov.be>

Beschikbaar vanaf	Indicator	Referentieperiode	Frequentie
<b>Maart 2009</b>			
30	Indexen van de urenlonen	oktober 2008	maandelijks
30	Bouwvergunningen	juli 2008	maandelijks
30	Indexen van de urenlonen	januari 2009	maandelijks
30	Gewerkte uren	4de trimester 2008	trimester
30	Kleinhandelsindexen	januari 2009	maandelijks
30	Afzetprijzen	februari 2009	maandelijks
30	Consumptieprijsindex	maart 2009	maandelijks
<b>April 2009</b>			
16	Faillissementsstatistieken	maart 2009	maandelijks
20	Kleinhandelsindexen	februari 2009	maandelijks
23	Prijsindexen voor diensten	4de trimester 2008	trimester
29	Consumptieprijsindex	april 2009	maandelijks
30	Afzetprijzen	maart 2009	maandelijks
<b>Mei 2009</b>			
14	Faillissementsstatistieken	april 2009	maandelijks
20	Kleinhandelsindexen	maart 2009	maandelijks
28	Consumptieprijsindex	mei 2009	maandelijks
28	Afzetprijzen	april 2009	maandelijks
<b>Juni 2009</b>			
4	Indexen van de urenlonen	april 2009	maandelijks
11	Faillissementsstatistieken	mei 2009	maandelijks
18	Kleinhandelsindexen	april 2009	maandelijks
25	Afzetprijzen	mei 2009	maandelijks
26	Consumptieprijsindex	juni 2009	maandelijks

(\*) Beschikbaar om 12u, na de vergadering van de Indexcommissie.

Deze kalender kan op aanvraag ook afzonderlijk verkregen worden.

(Tel. 02/277.55.04 - Fax. 02/277.55.19)

## Conjunctuurindicatoren – persbericht

---

### Indexen van de loonmassa 4<sup>de</sup> trimester 2008 <sup>1</sup>

De **bruto- index van de loonmassa in de industrie zonder de bouwnijverheid** bedroeg in het vierde trimester 2008 in België 132,4 (2000 = 100). Dit is een stijging van 2,7% ten opzichte van het vierde trimester 2007.

In de **bouwnijverheid** bedroeg de bruto- index van de loonmassa 141,9 (2000 = 100) in het vierde trimester 2008. Dit is een stijging van 1,0% ten opzichte van het vierde trimester 2007.

De resultaten werden berekend op basis van RSZ-gegevens.

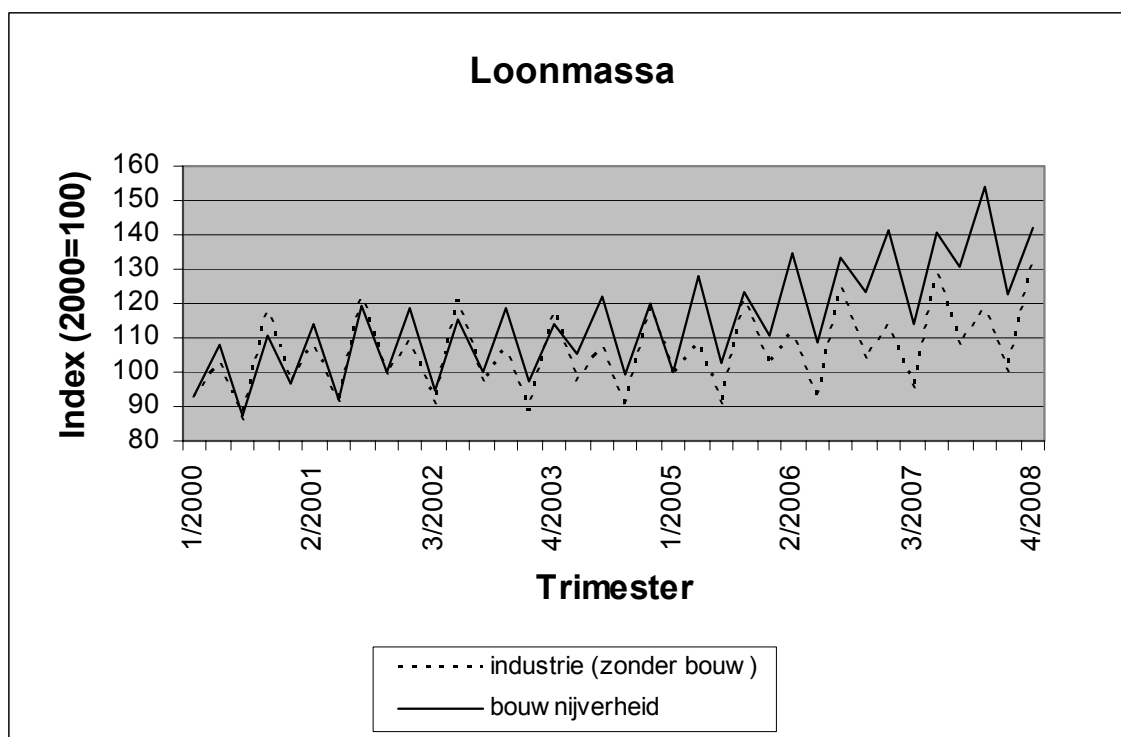

---

<sup>1</sup> Cijfers voor het vierde en derde trimester 2008 zijn voorlopig



# Conjunctuurindicatoren

## INDEXCIJFERS VAN DE CONSUMTIEPRIJZEN

	Algemeen indexcijfer			Gezondheidsindex		Voeding- middelen (1)	Niet- voeding- middelen	Diensten	Huur
	Base								
	2004=100	1996=100	1988=100	2004=100	1996=100				
<b>Basis: 1981 = 100</b>									
<b>1988</b>	70,84	81,40	99,91	-	-	133,88	131,91	138,59	145,85
<b>1989</b>	73,03	83,93	103,01	-	-	138,07	136,37	142,14	151,24
<b>1990</b>	75,55	86,82	106,56	-	-	143,18	141,17	146,69	156,08
<b>Basis: 1988 = 100</b>									
<b>1991</b>	77,98	89,62	109,99	-	-	108,88	110,20	110,46	109,49
<b>1992</b>	79,87	91,79	112,66	-	-	108,75	111,86	115,07	115,93
<b>1993</b>	82,07	94,32	115,76	-	-	107,89	115,20	119,45	122,05
<b>1994</b>	84,03	96,56	118,51	85,11	96,83	109,82	117,57	122,52	127,61
<b>1995</b>	85,26	97,98	120,25	86,44	98,34	111,15	118,52	124,99	131,29
<b>1996</b>	87,02	100,00	122,73	87,87	99,97	111,85	121,34	127,92	134,54
<b>1997</b>	88,43	101,63	124,73	89,03	101,29	114,31	123,16	129,81	136,80
<b>Basis : 1996 = 100</b>									
<b>1998</b>	89,27	102,60	125,92	90,16	102,58	104,08	101,04	103,85	102,87
<b>1999</b>	90,27	103,75	127,33	91,02	103,54	104,29	102,30	105,48	104,34
<b>2000</b>	92,57	106,39	130,57	92,73	105,49	105,19	106,26	107,60	105,85
<b>2001</b>	94,86	109,02	133,80	95,27	108,38	109,64	108,08	110,24	107,87
<b>2002</b>	96,42	110,81	136,00	96,97	110,32	112,05	108,72	113,18	110,52
<b>2003</b>	97,95	112,57	138,16	98,38	111,92	114,33	110,01	115,16	112,97
<b>2004</b>	100,00	114,93	141,06	99,98	113,74	116,09	112,46	117,88	115,10
<b>2005</b>	102,79	118,13	144,98	102,15	116,21	118,33	116,51	120,65	117,39
<b>Basis : 2004 = 100</b>									
<b>2006</b>	104,63	120,25	147,58	103,95	118,26	104,19	105,21	103,85	105,56
<b>2007</b>	106,53	122,44	1250,27	105,79	120,35	107,96	106,28	105,82	107,44
<b>Basis : 2004 = 100</b>									
<b>2008</b>									
Maart	110,42	126,91	155,75	109,32	124,37	112,80	111,80	107,16	108,99
April	110,67	127,19	156,10	109,49	124,57	114,17	112,16	106,55	109,21
Mei	111,66	128,33	157,50	110,20	125,37	114,92	113,65	107,14	109,31
Juni	112,28	129,04	158,37	110,62	125,85	114,65	114,77	107,70	109,41
Juli	112,87	129,72	159,20	111,22	126,53	115,49	115,03	108,71	109,54
Augustus	112,18	128,83	158,23	110,88	126,15	114,71	113,66	108,92	109,81
September	112,36	129,14	158,48	111,15	126,46	114,21	114,29	108,54	109,85
Oktober	112,16	128,91	158,20	111,29	126,61	115,15	113,31	109,02	110,01
November	111,49	128,14	157,26	111,09	126,39	115,03	111,79	109,06	110,23
December	111,25	127,86	156,92	111,24	126,56	115,07	110,82	109,66	110,28
<b>2009</b>									
Januarir	111,36	127,99	157,07	111,45	126,80	116,46	110,58	109,38	110,79
Februari	111,74	128,42	157,61	111,75	127,14	116,37	110,57	110,67	110,91

(1) Dranken inbegrepen.

Dienst voor het Indexcijfer der prijzen - Tel: 02/ 277.51.11 - E-mail: ind@economie.fgov.be

Bron: Dienst voor het Indexcijfer der prijzen van de FOD Economie, K.M.O., Middenstand en Energie





#### **Statistische domeinen**

- Algemeen
- Grondgebied en leefmilieu
- Bevolking
- Samenleving
- Economie en financiën
- Landbouw en aanverwante activiteiten
- Industrie
- Diensten, handel en vervoer

**Algemene Directie Statistiek en Economische Informatie**  
**FOD Economie**  
B-1000 Brussel  
tel. 02/277.55.03  
fax 02/277.55.19

ISSN 0771 - 0410

<http://statbel.fgov.be> - <http://www.economie.fgov.be>  
info@economie.fgov.be

**I. ECONOMIE EN FINANCIEN**

*Conjunctuurindicatoren*

Kalender voor het uitbrengen van de indicatoren .....	5
Productie-indexen (basis 2000 = 100) - Januari 2009 .....	6
Indexen van de gewerkte uren (basis 2000 = 100) - 4 <sup>de</sup> kwartaal 2008 .....	8
Index van de omzet (BTW) (basis 2000 = 100) - Januari 2009 .....	10

**II. INDUSTRIE EN BOUWNIJVERHEID**

*Industrie*

Waterdistributie - Januari 2009 .....	15
---------------------------------------	----

In deze publicatie vindt u **de recentste statistieken** van de volgende domeinen: leefmilieu, bevolking, samenleving, economie en financiën, landbouw, industrie, diensten, handel en vervoer.

Daarnaast biedt onze website <http://statbel.fgov.be> een selectie van statistieken, die dagelijks worden bijgewerkt.

**Publicaties bestelt u door storting op postrekening nr. 679-2005886-23 van de Algemene Directie Statistiek en Economische Informatie**

**Voor meer informatie :**  
Algemene directie Statistiek  
en Economische Informatie  
Vooruitgangstraat, 50 - 1210 Brussel  
Tel. : 02/277.55.03 - Fax: 02/277.55.19

**LUIK**

Bd de la Sauvenière, 73-75 - 4000 Liège  
Tel: 02/277.55.78  
Fax: 04/222.49.94

**GENT**

Gaston Crommenlaan, 6 bus 0901 - 9050 Gent  
Tel: 02/277.86.96  
Fax: 02/277.54.06

**CHARLEROI**

Tour Biarent, Bd Audent 14/5 - 6000 Charleroi  
Tel: 02/277.80.37  
Fax: 02/277.57.03

**ANTWERPEN**

Italiëlei 124, Bus 85 -2000 Antwerpen  
Tel: 03/229.07.00  
Fax: 03/233.28.30

**CONVENTIONELE TEKENS**

Gegevens ontbreken	..
0 of minder dan de helft van de gebruikte eenheid	-
Voorlopige cijfers	(*)
De komma wordt gebruikt om de eenheden te scheiden van de decimalen	

**Verantwoordelijke uitgever : A. Versonnen**

**Auteursrecht voorbehouden**

Het reproduceren van de inhoud van deze publicatie is niet toegestaan, noch geheel, noch gedeeltelijk, noch in de oorspronkelijke, noch in bewerkte vorm, tenzij met schriftelijke machtiging vanwege de Algemene Directie Statistiek en Economische Informatie.

Het gebruiken van de inhoud van deze publicatie als toelichting of bewijsvoering in een artikel, een boekbespreking of een boek is toegestaan, mits duidelijke en nauwkeurige bronvermelding.

**Economie en financiën**  
*Conjunctuurindicatoren*



## Kalender voor het uitbrengen van de indicatoren

De indicatoren zijn beschikbaar op de aangeduide dag om 0 uur op onze website <http://statbel.fgov.be>

Beschikbaar vanaf	Indicator	Referentieperiode	Frequentie
<b>April 2009</b>			
16	Indexen van de urenlonen	oktober 2008	maandelijks
16	Bouwvergunningen	juli 2008	maandelijks
16	Indexen van de urenlonen	januari 2009	maandelijks
16	Kleinhandelsindexen	januari 2009	maandelijks
16	Afzetprijzen	februari 2009	maandelijks
16	Consumptieprijsindex	maart 2009	maandelijks
16	Faillissementsstatistieken	maart 2009	maandelijks
20	Kleinhandelsindexen	februari 2009	maandelijks
23	Prijsindexen voor diensten	4de trimester 2008	trimester
29	Consumptieprijsindex	april 2009	maandelijks
30	Afzetprijzen	maart 2009	maandelijks
<b>Mei 2009</b>			
14	Faillissementsstatistieken	april 2009	maandelijks
20	Kleinhandelsindexen	maart 2009	maandelijks
28	Consumptieprijsindex	mei 2009	maandelijks
28	Afzetprijzen	april 2009	maandelijks
<b>Juni 2009</b>			
4	Indexen van de urenlonen	april 2009	maandelijks
11	Faillissementsstatistieken	mei 2009	maandelijks
18	Kleinhandelsindexen	april 2009	maandelijks
25	Afzetprijzen	mei 2009	maandelijks
26	Consumptieprijsindex	juni 2009	maandelijks

(\*) Beschikbaar om 12u, na de vergadering van de Indexcommissie.

Deze kalender kan op aanvraag ook afzonderlijk verkregen worden.

(Tel. 02/277.55.04 - Fax. 02/277.55.19)

## Conjunctuurindicatoren - Persbericht

---

### Productie-index van januari 2009

De trend <sup>1</sup> van de productie in de industrie zonder de bouwnijverheid vertoont in januari 2009 een daling van 0,3% ten opzichte van december 2008 en een daling van 10,4% ten opzichte van januari 2008.

In de bouwnijverheid vertoont de trend een stijging van 0,3% ten opzichte van december 2008 en een daling van 9,9% ten opzichte van januari 2008.

De resultaten werden berekend op basis van de PRODCOM-enquête.

#### Bruto- indexen (2000=100)

	Jan	Feb	Maart	April	Mei	Juni	Juli	Aug	Sept	Okt	Nov	Dec
<b>Industrie (zonder bouw)</b>												
2006	105,0	105,0	118,5	103,7	112,5	116,6	96,6	101,9	116,5	119,3	115,4	108,5
2007	111,5	108,8	121,8	109,6	112,2	119,6	104,1	105,3	115,0	124,1	116,8	107,5
2008	115,6	116,2	116,3	119,0	111,9	118,6	106,9	103,2	118,6	118,7	102,8	100,6
2009	94,9											
<b>Bouw</b>												
2006	76,7	84,0	103,3	88,5	99,0	105,9	44,7	94,0	107,1	104,8	102,5	77,7
2007	85,2	91,3	106,5	92,4	97,5	107,0	51,1	98,6	102,2	114,3	99,4	72,5
2008	92,3	99,4	85,9	109,4	97,6	104,7	56,9	86,7	108,5	103,4	86,2	71,0
2009	75,9											

#### Trend (2000=100)

	Jan	Feb	Maart	April	Mei	Juni	Juli	Aug	Sept	Okt	Nov	Dec
<b>Industrie (zonder bouw)</b>												
2006	108,7	109,2	109,6	109,9	110,2	110,2	110,2	110,6	111,0	111,4	111,8	112,4
2007	112,8	113,0	113,2	113,2	113,1	113,2	113,3	113,3	113,4	113,5	113,5	113,3
2008	113,3	113,3	113,3	113,2	113,2	113,0	112,8	112,4	111,8	111,2	102,1	101,8
2009	101,5											
<b>Bouw</b>												
2006	88,9	88,6	88,7	89,2	89,8	90,4	90,8	91,1	91,7	92,9	94,5	95,6
2007	95,4	94,5	93,5	92,6	92,2	92,1	92,3	92,6	93,2	94,1	95,3	96,8
2008	98,2	98,5	97,8	96,7	95,1	93,6	92,4	90,9	89,3	88,3	88,0	88,2
2009	88,5											

---

<sup>1</sup> Trend: resultaat na uitschakeling van seizoen- en toevallige schommelingen



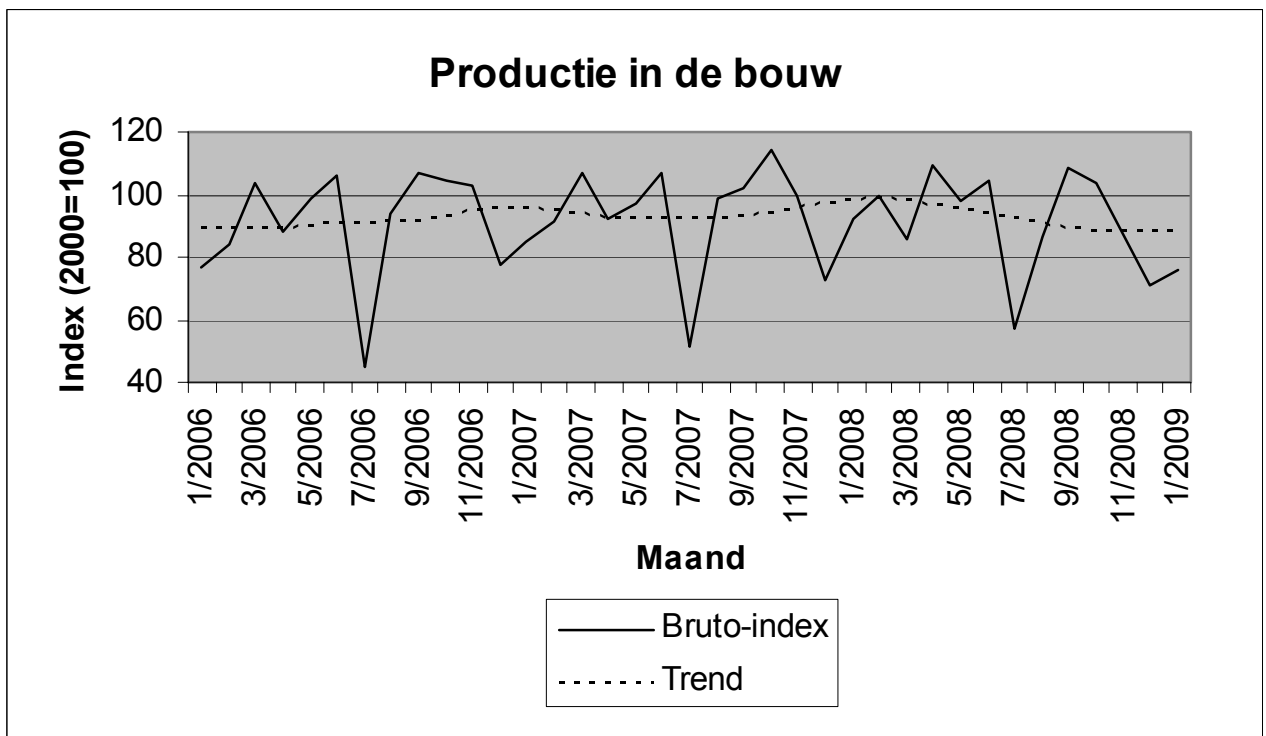
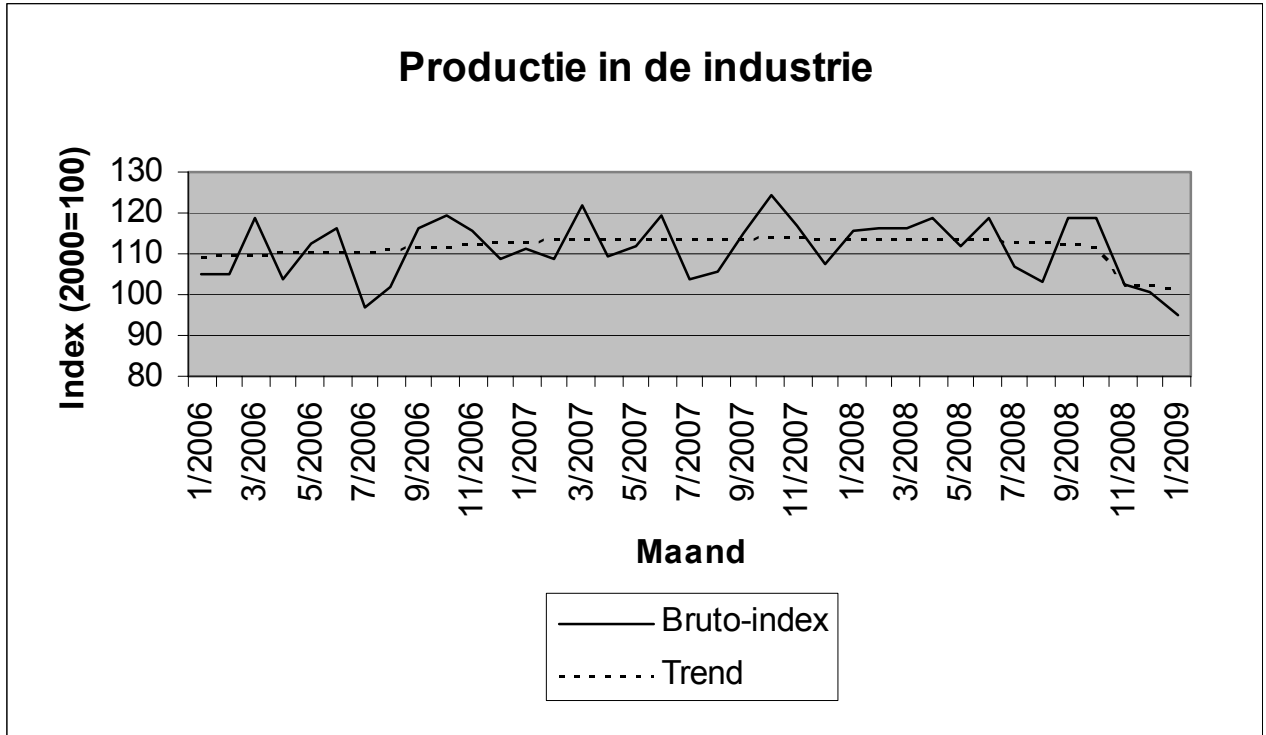

## Conjunctuurindicatoren – Persbericht

---

### Indexen van gewerkte uren 4<sup>de</sup> trimester 2008 <sup>1</sup>

De trend <sup>2</sup> van het aantal gewerkte uren in de industrie zonder de bouwnijverheid vertoont in het vierde trimester 2008 een daling van 0,6% ten opzichte van het derde trimester 2008 en een daling van 1,4% ten opzichte van het vierde trimester 2007.

In de bouwnijverheid vertoont de trend een daling van 0,2% ten opzichte van het derde trimester 2008 en een daling van 0,1% ten opzichte van het vierde trimester 2007.

De resultaten werden berekend op basis van RSZ- gegevens.

#### Bruto- indexen (2000=100)

	1e trim	2e trim	3e trim	4e trim	Jaargem.
<b>Industrie (zonder bouw)</b>					
2005	93,6	94,1	76,1	89,8	88,4
2006	94,3	92,8	74,3	89,4	87,7
2007	92,2	90,5	73,6	88,9	86,3
2008	91,3	90,9	74,5	86,0	85,7
<b>Bouw</b>					
2005	89,4	115,9	72,1	97,4	93,7
2006	97,9	115,5	71,8	103,1	97,0
2007	104,2	112,8	72,2	100,4	97,4
2008	101,0	121,0	75,0	93,0	97,5

#### Trend (2000=100)

	1e trim	2e trim	3e trim	4e trim	Jaargem.
<b>Industrie (zonder bouw)</b>					
2005	89,1	88,7	88,4	88,2	88,6
2006	88,1	87,9	87,5	87,1	87,6
2007	86,7	86,4	86,2	86,2	86,4
2008	86,2	86,0	85,6	85,0	85,7
<b>Bouw</b>					
2005	95,8	95,8	95,7	95,7	95,7
2006	95,9	96,4	96,9	97,4	96,6
2007	97,5	97,4	97,4	97,6	97,5
2008	97,7	97,8	97,7	97,5	97,7

---

<sup>1</sup> Cijfers voor het vierde en derde trimester 2008 zijn voorlopig

<sup>2</sup> Trend: resultaat na uitschakeling van seizoen- en toevallige schommelingen

## Conjunctuurindicatoren – Persbericht

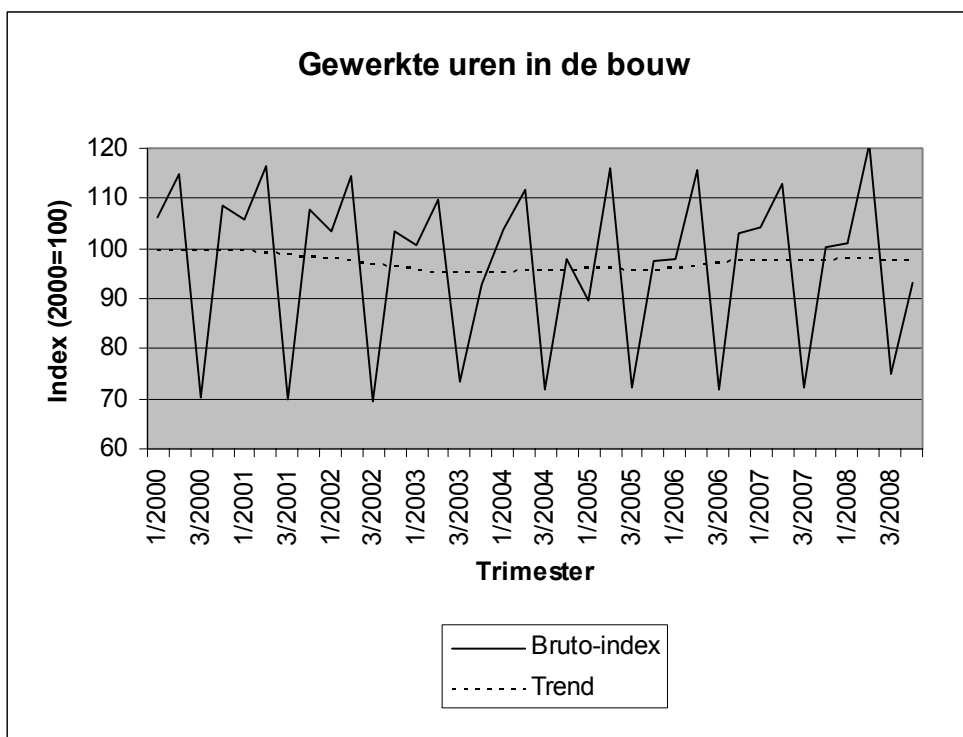
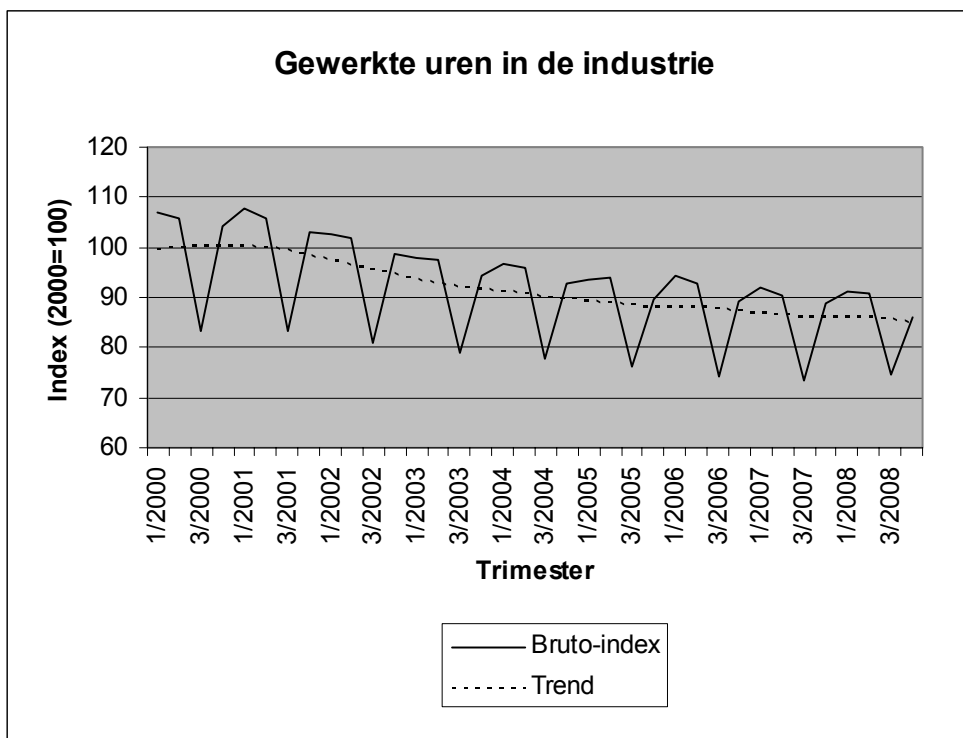

# Conjunctuurindicatoren – Persbericht

---

## Januari 2009\* : Omzet (BTW) - 10,1%

De seizoengezuiverde index van de omzet van de landbouw, industrie en diensten in België (op basis van de BTW-aangiften) is gedaald met 10,1% in januari 2009\*.

De omzet van de industrie en bouw nam af met 8,0%, voor de handel en diensten was er een afname van 11,9%. Op gewestelijk niveau daalde de totale omzet met 10,1% in Vlaanderen, in Wallonië was er een afname met 4,2% en in Brussel daalde de omzetindex met 13,4%\*\*.

\*  
\* \*

**Bronvermelding: FOD Economie – Algemene Directie Statistiek**

**Op de volgende bladzijde vindt U de bijhorende tabellen en grafieken.**

[Meer informatie over de conjunctuur !](#)

⇒ Bekijk ook, voor een totaalbeeld van de Belgische en Europese conjunctuur, de viertalige [conjunctuurportalsite](#) op het internet :

**<http://statbel.fgov.be/indicators>**

⇒ Alle [methodologische toelichtingen](#) bij de cijfers kunt U bij de Eenheid Conjunctuur vragen.

⇒ Het is mogelijk om gegevens over de omzet [meer uitgesplitst](#) (per subsector, per gewest) of [verder bewerkt](#) (vb. seizoengezuiverd) toegestuurd te krijgen, eenmalig of maandelijks (per abonnement).

⇒ Naast de omzet-indexen beschikken we over [vele andere conjunctuurgegevens](#) : productie, werknemers, nieuwe orders, loonmassa, gewerkte uren, investeringen, materiaalkosten, afzetprijzen, bouwvergunningen, .....

\* (% stijging van de laatste drie maanden, tot en met januari 2009, tegenover voorgaande driemaandsperiode, seizoengezuiverde waarden)

\*\* de programma's voor seizoenuivering en trendberekening beschouwen elke reeks op zich; daardoor kan het gebeuren dat de optelling van de deelresultaten (van gewesten of producttypes) afwijkt van de globale resultaten.

# Conjunctuurindicatoren – Persbericht

## Omzet (BTW)

Bruto-indexen (2000=100), omzet in waarde op basis van de BTW-aangiften, niet gedeflateerd													
	Jan	Feb	Maart	April	Mei	Juni	Juli	Aug	Sept	Okt	Nov	Dec	Jaargem.
<b>Landbouw, industrie en diensten</b>													
2008	157,2	161,4	169,0	171,8	161,4	175,7	163,9	145,9	172,2	167,6	147,2	158,3	162,6
2009	135,3												
<b>Industrie en bouw</b>													
2008	142,1	144,8	152,1	154,9	148,4	157,3	145,7	133,8	156,8	158,3	140,2	144,6	148,3
2009	125,0												
<b>Handel en diensten</b>													
2008	166,6	171,5	179,4	182,2	169,3	187,0	175,1	153,4	181,6	173,6	151,5	166,4	171,5
2009	141,4												

Seizoengezuiverde indexen (2000=100), na uitschakeling van seizoenschommelingen													
	Jan	Feb	Maart	April	Mei	Juni	Juli	Aug	Sept	Okt	Nov	Dec	Jaargem.
<b>Landbouw, industrie en diensten</b>													
2008	165,2	167,7	163,2	166,1	166,3	164,3	176,1	170,4	163,6	157,6	152,2	144,1	163,1
2009	145,6												
<b>Industrie en bouw</b>													
2008	148,5	147,7	149,5	151,6	150,8	152,2	153,8	150,8	149,7	147,2	141,5	136,9	148,3
2009	133,3												
<b>Handel en diensten</b>													
2008	178,7	177,8	175,1	175,2	172,8	174,1	190,7	172,1	173,0	171,5	147,2	151,4	171,6
2009	156,5												

Trend (2000=100), uitsplitsing per gewest					Legende	
Na uitschakeling van seizoen- en toevallige schommelingen						
Vergelijking van de laatste drie maanden met de drie voorgaande maanden						
	België	Vlaanderen	Wallonië	Brussel	↗↗	> 2.5%
Landbouw, industrie en diensten	↘↘	↘↘	→	↘↘	↗	van 0.5% tot 2.5%
Industrie en bouw	↘↘	↘↘	↘	↘↘	→	van -0.5% tot 0.5%
Handel en diensten	↘	↘	→	↘↘	↘	van -2.5% tot -0.5%
					↘↘	< -2.5%

	Landbouw, industrie en diensten	Industrie en bouw	Handel en diensten
Alle markten	↘↘	↘↘	↘
Binnenlandse markt	→	→	→
Buitenlandse markten	↘↘	↘↘	↘↘
Europese Unie	↘	↘↘	↘
Buiten de Europese Unie	↘↘	↘↘	↘↘



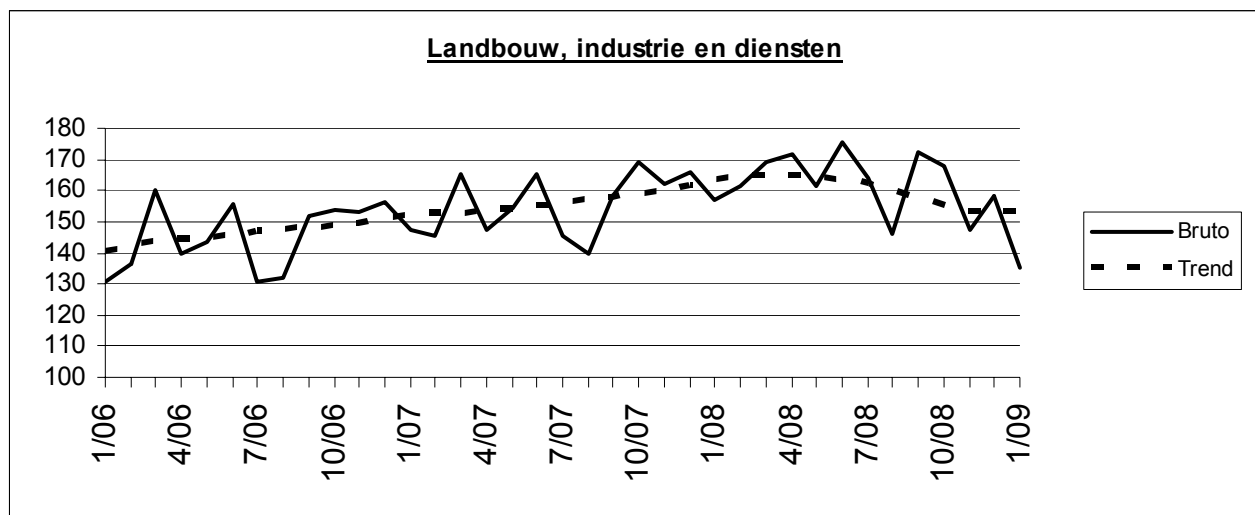

# **Industrie en bouwnijverheid**

*Industrie*





# NIET-PRODCOM - Waterdistributie

## Waterdistributie in volume en aantal aansluitingen

	Volume opgevangen grondwater	Volume oppervlaktewater behandeld met het oog op de verdeling	Volume water ontvangen van andere maatschappijen	Totaal	Volume water afgestaan aan andere maatschappijen	Verlies	Volume beschikbaar voor de verdeling	Aantal gebruikte aansluitingen
	1 000 m <sup>3</sup>	1 000 m <sup>3</sup>	1 000 m <sup>3</sup>	1 000 m <sup>3</sup>	1 000 m <sup>3</sup>	1 000 m <sup>3</sup>	1 000 m <sup>3</sup>	x 1000
1993	41 771	18 514	15 740	<b>76 025</b>	12 965	7 635	<b>55 425</b>	3 311
1994	42 066	17 808	15 217	<b>75 091</b>	12 257	7 898	<b>54 935</b>	3 205
1995	42 663	17 884	15 446	<b>75 993</b>	12 379	8 327	<b>55 287</b>	3 409
1996	40 568	19 328	18 886	<b>78 783</b>	12 679	7 520	<b>58 584</b>	3 547
1997	40 978	22 307	25 504	<b>88 789</b>	15 920	7 497	<b>65 371</b>	3 868
1998	40 285	21 595	24 635	<b>86 515</b>	19 476	7 242	<b>59 797</b>	3 971
1999	41 175	20 923	24 376	<b>86 473</b>	18 965	7 383	<b>60 125</b>	3 991
2000	41 456	20 623	24 196	<b>86 275</b>	18 815	7 278	<b>60 182</b>	4 034
2001	41 866	20 506	22 095	<b>84 467</b>	16 271	7 519	<b>60 676</b>	4 086
2002	40 367	20 680	20 633	<b>81 679</b>	14 743	7 321	<b>59 615</b>	4 123
2003	42 061	20 835	21 197	<b>84 093</b>	15 035	7 532	<b>61 526</b>	4 154
2004	40 514	21 197	20 423	<b>82 134</b>	14 372	7 589	<b>60 172</b>	4 168
2005	39 675	21 726	20 421	<b>81 822</b>	14 234	7 593	<b>59 995</b>	4 232
2006	39 338	22 422	19 849	<b>81 609</b>	14 328	7 930	<b>59 351</b>	4 291
2007	39 545	21 153	18 744	<b>79 441</b>	12 803	7 763	<b>58 875</b>	4 326
2008	39 328	20 342	18 471	<b>78 141</b>	12 667	7 747	<b>57 727</b>	4 401
2008 Januari	41 307	22 278	19 182	<b>82 768</b>	13 287	8 626	<b>60 854</b>	4 374
Februari	37 895	19 735	17 469	<b>75 099</b>	12 023	7 396	<b>55 681</b>	4 378
Maart	38 361	20 447	19 366	<b>78 174</b>	12 310	7 537	<b>58 326</b>	4 383
April	39 204	19 828	16 409	<b>75 441</b>	12 156	7 987	<b>55 298</b>	4 389
Mei	41 779	22 355	20 174	<b>84 308</b>	13 715	8 594	<b>61 998</b>	4 391
Juni	39 179	20 257	18 253	<b>77 689</b>	12 215	7 874	<b>57 600</b>	4 424
Juli	40 067	21 631	18 867	<b>80 565</b>	13 574	7 995	<b>58 996</b>	4 402
Augustus	38 490	19 769	17 922	<b>76 181</b>	13 094	7 188	<b>55 900</b>	4 404
September	37 416	20 035	18 335	<b>75 785</b>	12 261	7 162	<b>56 362</b>	4 408
Oktober	40 534	19 964	19 061	<b>79 558</b>	12 801	7 516	<b>59 241</b>	4 414
November	38 045	18 506	17 262	<b>73 813</b>	11 575	7 080	<b>55 158</b>	4 420
December	39 659	19 299	19 355	<b>78 313</b>	12 999	8 006	<b>57 307</b>	4 421
2009 Januari	41 434	21 308	20 514	<b>83 256</b>	14 525	8 082	<b>60 649</b>	4 423

#### **Statistische domeinen**

- Algemeen
- Grondgebied en leefmilieu
- Bevolking
- Samenleving
- Economie en financiën
- Landbouw en aanverwante activiteiten
- Industrie
- Diensten, handel en vervoer

**Algemene Directie Statistiek en Economische Informatie**  
**FOD Economie**  
B-1000 Brussel  
tel. 02/277.55.03  
fax 02/277.55.19

ISSN 0771 - 0410

<http://statbel.fgov.be> - <http://www.economie.fgov.be>  
info@economie.fgov.be

**I. ECONOMIE EN FINANCIEN***Conjunctuurindicatoren*

Kalender voor het uitbrengen van de indicatoren .....	5
Afzetprijnsindexen (basis 2000 = 100) - Februari 2009 .....	6
Indexen van de nieuwe orders - Januari 2009 .....	9
Omzetindexen (PRODCOM) - Januari 2009 .....	11

**II. INDUSTRIE EN BOUWNIJVERHEID***Industrie*

Maandstatistiek van de industrie (PRODCOM) - Januari 2009 .....	15
---	----

**III. DIENSTEN, HANDEL EN VERVOER***Binnenlandse handel*

Omzet van de grote distributieondernemingen (basis 1995 = 100) - Januari 2009 .....	26
---	----

*Vervoer*

Luchtvaart - November 2008 .....	31
NMBS - Reizigersvervoer - December 2008 .....	32
NMBS - Handelsvervoer van goederen - December 2008 .....	33

In deze publicatie vindt u **de recentste statistieken** van de volgende domeinen: leefmilieu, bevolking, samenleving, economie en financiën, landbouw, industrie, diensten, handel en vervoer.

Daarnaast biedt onze website <http://statbel.fgov.be> een selectie van statistieken, die dagelijks worden bijgewerkt.

**Publicaties bestelt u door storting op postrekening nr. 679-2005886-23 van de Algemene Directie Statistiek en Economische Informatie**

**Voor meer informatie :**  
Algemene directie Statistiek  
en Economische Informatie  
Vooruitgangstraat, 50 - 1210 Brussel  
Tel. : 02/277.55.03 - Fax: 02/277.55.19

**LUIK**

Bd de la Sauvenière, 73-75 - 4000 Liège  
Tel: 02/277.55.78  
Fax: 04/222.49.94

**GENT**

Gaston Crommenlaan, 6 bus 0901 - 9050 Gent  
Tel: 02/277.86.96  
Fax: 02/277.54.06

**CHARLEROI**

Tour Biarent, Bd Audent 14/5 - 6000 Charleroi  
Tel: 02/277.80.37  
Fax: 02/277.57.03

**ANTWERPEN**

Italiëlei 124, Bus 85 -2000 Antwerpen  
Tel: 03/229.07.00  
Fax: 03/233.28.30

**CONVENTIONELE TEKENS**

Gegevens ontbreken	..
0 of minder dan de helft van de gebruikte eenheid	-
Voorlopige cijfers	(*)
De komma wordt gebruikt om de eenheden te scheiden van de decimalen	

**Verantwoordelijke uitgever : A. Versonnen**

**Auteursrecht voorbehouden**

Het reproduceren van de inhoud van deze publicatie is niet toegestaan, noch geheel, noch gedeeltelijk, noch in de oorspronkelijke, noch in bewerkte vorm, tenzij met schriftelijke machtiging vanwege de Algemene Directie Statistiek en Economische Informatie.

Het gebruiken van de inhoud van deze publicatie als toelichting of bewijsvoering in een artikel, een boekbespreking of een boek is toegestaan, mits duidelijke en nauwkeurige bronvermelding.

**Economie en financiën**  
*Conjunctuurindicatoren*



# Kalender voor het uitbrengen van de indicatoren

De indicatoren zijn beschikbaar op de aangeduide dag om 0 uur op onze website <http://statbel.fgov.be>

Beschikbaar vanaf	Indicator	Referentieperiode	Frequentie
<b>April 2009</b>			
20	Indexen van de uurlonen	oktober 2008	maandelijks
20	Bouwvergunningen	juli 2008	maandelijks
20	Indexen van de uurlonen	januari 2009	maandelijks
20	Consumptieprijsindex	maart 2009	maandelijks
20	Faillissementsstatistieken	maart 2009	maandelijks
20	Kleinhandelsindexen	februari 2009	maandelijks
23	Prijsindexen voor diensten	4 <sup>de</sup> trimester 2008	trimester
29	Consumptieprijsindex	april 2009	maandelijks
30	Afzetprijzen	maart 2009	maandelijks
<b>Mei 2009</b>			
14	Faillissementsstatistieken	april 2009	maandelijks
20	Kleinhandelsindexen	maart 2009	maandelijks
28	Consumptieprijsindex	mei 2009	maandelijks
28	Afzetprijzen	april 2009	maandelijks
<b>Juni 2009</b>			
4	Indexen van de uurlonen	april 2009	maandelijks
11	Faillissementsstatistieken	mei 2009	maandelijks
18	Kleinhandelsindexen	april 2009	maandelijks
25	Afzetprijzen	mei 2009	maandelijks
26	Consumptieprijsindex	juni 2009	maandelijks
<b>Juli 2009</b>			
16	Faillissementsstatistieken	juni 2009	maandelijks
17	Kleinhandelsindexen	mei 2009	maandelijks
23	Prijsindexen voor diensten	1 <sup>ste</sup> trimester 2009	trimester
30	Consumptieprijsindex	juli 2009	maandelijks
30	Afzetprijzen	juni 2009	maandelijks

(\*) Beschikbaar om 12u, na de vergadering van de Indexcommissie.

Deze kalender kan op aanvraag ook afzonderlijk verkregen worden.

(Tel. 02/277.55.04 - Fax. 02/277.55.19)

### Februari 2009 : Afzetprijsindex -1,0%

In februari 2009, vergeleken met de voorgaande maand, is **de afzetprijsindex voor de totale industrie zonder bouw** gedaald met 1,0%. Een uitsplitsing van dat cijfer tussen energie en de rest, geeft een daling van 1,1% voor energie en een daling van 0,9% voor de totale industrie zonder energie. Een verdere opsplitsing van de totale industrie zonder energie geeft -1,7% voor intermediaire goederen zonder energie, -0,2% voor investeringsgoederen, +0,1% voor duurzame consumptiegoederen en -0,2% voor niet-duurzame consumptiegoederen.

Als de algemene afzetprijsindex uitgesplitst wordt naargelang de bestemming, dan zien we een daling met 1,8% op de binnenlandse markt en een daling met 0,5% op de buitenlandse markt.

In vergelijking met februari van het voorgaande jaar, is de afzetprijs van de totale industrie zonder bouw gedaald met 5,0%. De afzetprijzen voor de Belgische markt daalden met 4,5%, voor de buitenlandse markt was er een daling met 5,3%.

\*  
\* \*

*Bronvermelding: FOD Economie – Algemene Directie Statistiek*

Meer informatie over de conjunctuur !

⇒ Bekijk ook, voor een totaalbeeld van de Belgische en Europese conjunctuur, de viertalige conjunctuurportalsite op het internet :

<http://statbel.fgov.be/indicators>

⇒ Alle methodologische toelichtingen bij de cijfers kunt U bij de Eenheid Conjunctuur vragen.

⇒ Naast de afzetprijsindexen beschikken we over vele andere conjunctuurgegevens : werknemers, nieuwe orders, loonmassa, gewerkte uren, omzet, materiaalkosten, afzetprijzen, bouwvergunningen, .....



# Conjunctuurindicatoren – Persbericht

**Bruto-indexen  
(2000=100)**  
Totale industrie  
zonder  
bouwnijverheid  
*Prijswikking  
van de afgezette  
productie*

Totale markt													
	jan	feb	mrt	apr	mei	jun	jul	aug	sep	okt	nov	dec	Jaargem.
2007	113,6	113,8	114,7	114,9	115,7	115,9	116,4	116,5	116,9	118,4	120,5	121,3	116,5
2008	122,5	124,0	125,0	126,2	127,0	129,0	131,2	130,4	130,4	128,6	124,3	119,4	126,5
2009	119,0	117,8											
Binnenlandse markt													
	jan	feb	mrt	apr	mei	jun	jul	aug	sep	okt	nov	dec	Jaargem.
2007	116,8	117,0	117,2	117,1	117,3	117,4	117,7	117,9	118,8	119,9	122,4	123,5	118,6
2008	125,6	127,4	128,9	129,5	130,8	132,7	134,0	132,9	133,1	131,7	128,8	125,1	130,0
2009	123,9	121,6											
Buitenlandse markt													
	jan	feb	mrt	apr	mei	jun	jul	aug	sep	okt	nov	dec	Jaargem.
2007	109,8	110,0	111,3	111,8	113,0	113,3	113,8	113,9	114,0	115,8	117,6	118,1	113,5
2008	118,8	120,0	120,6	122,2	122,7	124,7	127,5	126,9	126,9	124,8	119,7	114,2	122,4
2009	114,2	113,7											

**Bruto-indexen  
(2000=100)**  
Totale industrie  
zonder  
bouwnijverheid

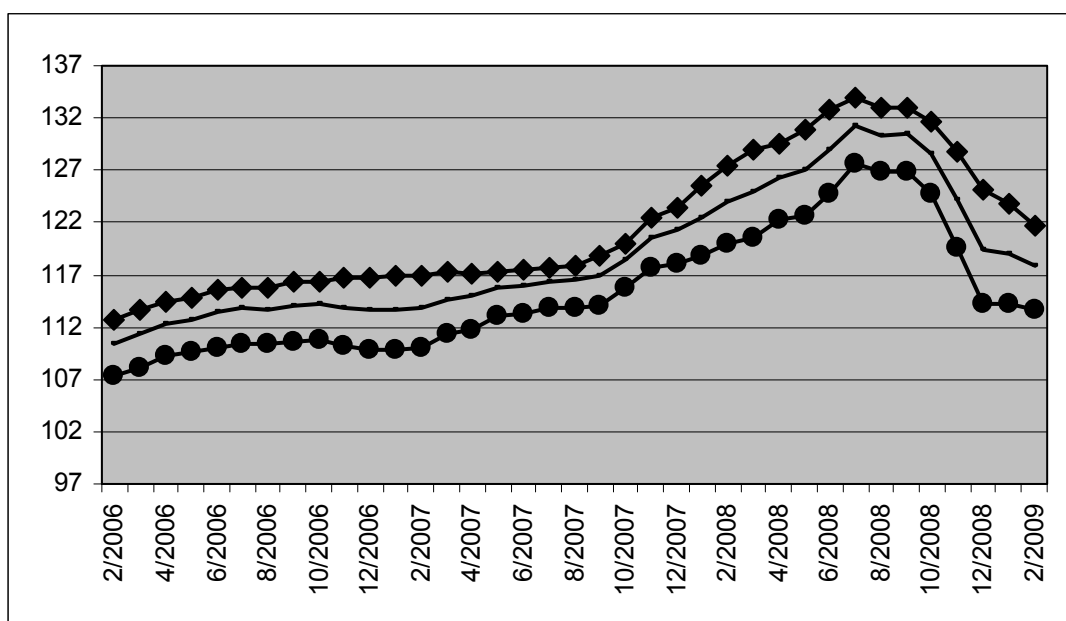

**Totale markt**  
—◆—  
**Binnenlandse markt**  
—■—  
**Buitenlandse markt**  
—●—

**Bruto-indexen**  
↗↗ > 1%  
↗ 0.2% tot 1%  
→ -0.2% tot 0.2%  
↘ -1% tot -0.2%  
↘↘ < -1%  
Vergelijking van de laatste drie maanden met de drie voorgaande maanden

## Bedrijfstakken / Hoofdindustriegroepen

	Totaal	Binnen	Buiten
Totale industrie (zonder bouwnijverheid)	↘↘	↘↘	↘↘
Energie.	↘↘	↘↘	↘↘
Totale industrie, zonder energie	↘↘	↘↘	↘↘
Intermediaire goederen, zonder energie.	↘↘	↘↘	↘↘
Investeringsgoederen	↘	↘↘	→
Duurzame consumptiegoederen	↗	↗	↗↗
Niet-duurzame consumptiegoederen	↘	↘	↘
Winning van delfstoffen	↘	→	↘↘
Voedings- en genotmiddelen	↘↘	↘	↘↘
Textiel en kleding	↗	↗	↗
Papier en karton; uitgeverijen en drukkerijen	↘↘	↘	↘↘
Chemische, rubber- en kunststofnijverheid	↘↘	↘↘	↘↘
Metaalverwerking	↘	↘↘	→
Cokes, geraffineerde aardolieproducten en splijt- en kweekstoffen	↘↘	↘↘	↘↘
Niet-metaalhoudende minerale producten	↗	↗	↗
Metallurgie	↘↘	↘↘	↘↘
Meubels	↗	↗	↗↗
Elektriciteit	↘↘	↘↘	↘↘



## Conjunctuurindicatoren – Persbericht

### Index van de nieuwe orders van januari 2009

De trend <sup>1</sup> van de nieuwe orders in de industrie met productie op basis van orders vertoont in januari 2009 een daling van 0,6% ten opzichte van december 2008 en een daling van 8,2% ten opzichte van januari 2008.

De resultaten werden berekend op basis van de PRODCOM-enquête.

#### Bruto- indexen (2000=100)

	Jan	Feb	Maart	April	Mei	Juni	Juli	Aug	Sept	Okt	Nov	Dec	Jaargem.
<b>Industrie (zonder bouw)</b>													
2006	97,2	102,4	121,9	102,6	105,5	110,6	89,8	93,2	111,7	114,8	109,0	103,9	105,2
2007	114,4	114,7	127,4	110,2	115,2	119,4	103,1	98,9	110,8	117,9	110,4	102,3	112,1
2008	111,7	109,9	111,1	112,3	107,4	124,8	106,4	95,3	119,4	113,5	91,4	88,2	107,6
2009	77,7												

#### Trend (2000=100)

	Jan	Feb	Maart	April	Mei	Juni	Juli	Aug	Sept	Okt	Nov	Dec	Jaargem.
<b>Industrie (zonder bouw)</b>													
2006	100,4	103,1	104,8	105,0	104,2	103,6	103,4	104,2	106,2	108,1	109,7	112,0	105,4
2007	113,9	114,3	113,6	112,9	112,7	112,7	112,5	111,2	109,8	109,4	109,6	109,7	111,9
2008	108,9	107,3	106,7	107,3	107,7	107,3	106,7	106,3	105,2	103,3	101,6	100,5	105,7
2009	100,0												

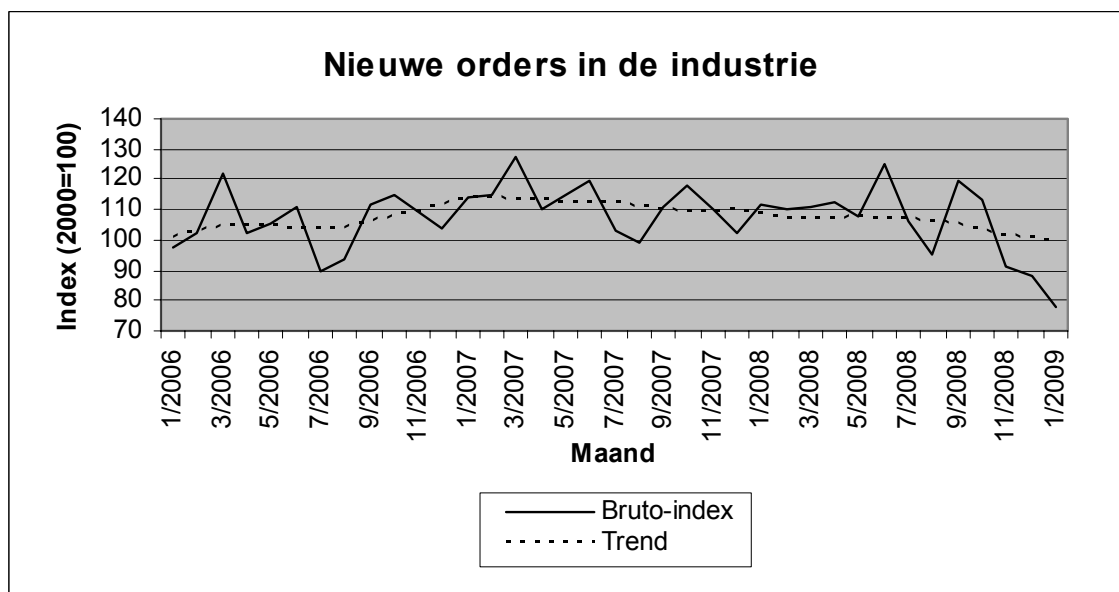

<sup>1</sup>Trend: resultaat na uitschakeling van seizoen- en toevallige schommelingen



## Conjunctuurindicatoren – persbericht

### Omzetindex van januari 2009

De trend <sup>1</sup> van de omzet van de winning van delfstoffen en de industrie vertoont in januari 2009 een daling van 3,6% ten opzichte van december 2008 en een daling van 17,0% ten opzichte van januari 2008.

De resultaten werden berekend op basis van de PRODCOM-enquête.

#### Bruto-indexen (2000=100)

	Jan	Feb	Maart	April	Mei	Juni	Juli	Aug	Sept	Okt	Nov	Dec	Jaargem.
2006	111,7	114,3	133,7	114,3	126,5	131,0	104,0	108,9	128,5	132,4	128,0	116,4	120,8
2007	120,9	118,6	133,1	121,1	127,6	135,4	114,9	114,3	128,9	138,9	129,4	115,0	124,8
2008	128,0	127,0	128,8	137,9	128,4	135,9	122,2	113,1	136,2	138,0	115,2	111,0	126,8
2009	99,2												

#### Trend (2000=100)

	Jan	Feb	Maart	April	Mei	Juni	Juli	Aug	Sept	Okt	Nov	Dec	Jaargem.
2006	114,9	116,7	117,9	118,8	119,9	120,7	121,3	121,6	122,0	122,5	123,2	124,0	120,3
2007	123,7	123,3	123,4	123,8	124,8	125,5	126,0	126,4	126,2	125,9	125,8	126,8	125,1
2008	128,2	127,9	127,5	128,0	127,3	125,1	123,4	121,9	119,5	116,9	114,1	110,4	122,5
2009	106,4												

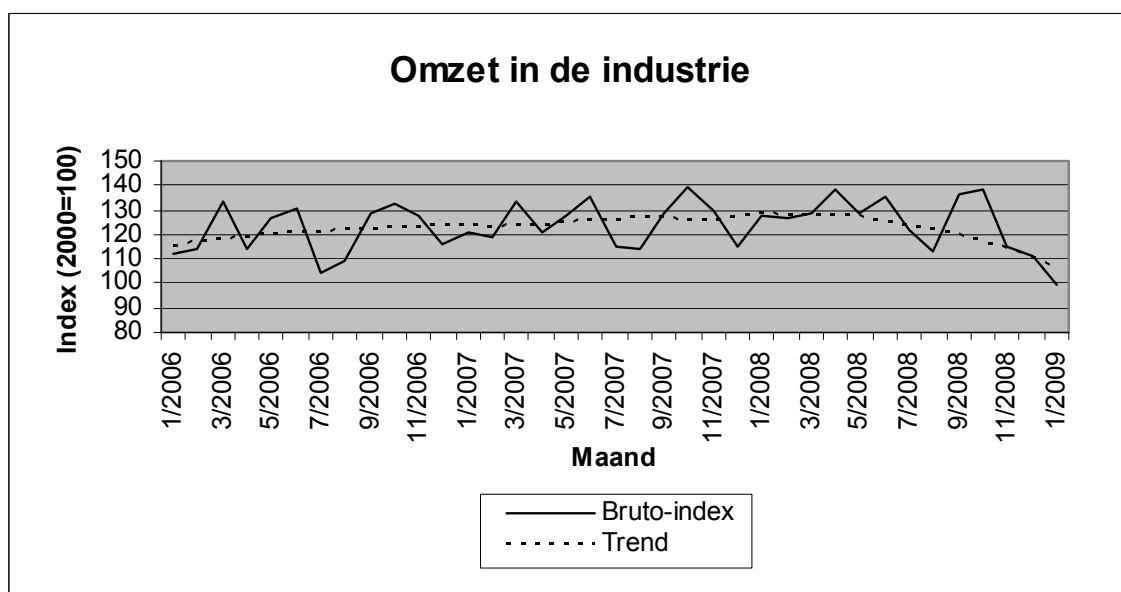

<sup>1</sup> Trend: resultaat na uitschakeling van seizoen- en toevallige schommelingen



# **Industrie en bouwnijverheid**

*Industrie*





# PRODCOM – Inleiding per activiteit

---

## Inleiding

---

1 januari 1994 betekent een keerpunt in de opstelling van maandstatistieken van de industriële productie. Tot 1993 bestond voor de meeste sectoren een specifieke maandstatistiek. De gebruikte goederennomenclatuur was een empirisch ontworpen productenlijst per bedrijfstak.

Sinds het tot stand komen van de interne markt op 1 januari '93 is de behoefte aan internationaal vergelijkbare resultaten toegenomen. Men wil de gegevens over productie kunnen koppelen aan die over de buitenlandse handel. Dit leidde tot de PRODCOM-enquête.

De meeste industriële ondernemingen met 20 of meer personeelsleden of met een jaaromzet van 3 500 000 EUR, en sommige andere ondernemingen met een industriële nevenactiviteit waar tenminste 20 personen werken, zijn onderworpen aan Prodcom, vanaf januari 2008.

Om uiteenlopende redenen worden de statistieken van enkele sectoren (energie, recuperatie, waterdistributie, slachthuizen, zuivel, ijzer en staal) nog ingezameld volgens het oude systeem.

De nieuwe nomenclatuur voor de productiestatistieken, de Prodcom-lijst, bevat ongeveer 5.700 industriële producten, hoofdzakelijk goederen, maar ook een aantal industriële diensten. Elke rubriek van de Prodcom-lijst wordt aangeduid door een code van acht cijfers. De eerste vier cijfers komen overeen met een klasse van de NACE-rev. 2. Aldus wordt een overeenstemming gerealiseerd tussen producten en activiteiten. Bovendien bestaan de rubrieken van de Prodcom-lijst uit artikelen of groepen artikelen van de gecombineerde nomenclatuur.

Er wordt geënquêteerd op het niveau van de lokale eenheid. Indien in één lokale eenheid meerdere activiteiten worden uitgeoefend, vult men één aangifte in per activiteit, t.t.z. per afdeling (2 cijfers) van de NACE-rev. 2. Naast gegevens betreffende de waarde van de productie volgens de hoofdactiviteit (hoeveelheid en waarde van de leveringen), zijn er ook gegevens betreffende tewerkstelling en arbeidsvolume.

In deze tabel is de waarde van de productie van een vestiging gerangschikt in één code op vier cijfers van de NACE-rev.2. Deze code duidt de hoofdactiviteit van de vestiging aan.

Ter verduidelijking volgt een voorbeeld:

Gegeven een vestiging X die twee producten A (code 17.20.31.59) en B (code 17.30.30.30) produceert met als respectievelijke waarde 60 000 EUR en 40 000 EUR. Deze producten behoren tot twee verschillende klassen van de NACE-rev.2 (d.w.z. de eerste vier cijfers van de Prodcom-code van A en B verschillen). Vestiging X krijgt als hoofdactiviteit de eerste vier cijfers van product A nl. 17.20 (met het grootste aandeel in de waarde van de productie van vestiging X).

In de tabel wordt de volledige waarde van de productie van vestiging X, 100 000 EUR, opgenomen in de activiteitscode 17.2 (drie cijfers).

De resultaten zijn nog voorlopig, omdat er nog steeds een kleine non-respons is.

De belangrijke verschillen die worden vastgesteld voor bepaalde sectoren tussen december van een bepaald jaar en januari van het volgend jaar, zijn gedeeltelijk te wijten aan de jaarlijkse bijwerking van het Prodcom-aangeversbestand.

# PRODCOM - Leveringen per activiteit

## Waarde van de industriële productie (1) volgens de hoofdactiviteit van de vestiging (voorlopige cijfers in 1 000 €)

NACE Code	Activiteit	2008		2008	2009
		November	December		Januari
08	Overige winning van delfstoffen	47 419	38 388	<b>666 901</b>	36 792
08.1	<b>Winning van steen, zand en klei</b>	<b>44 117</b>	<b>34 488</b>	<b>601 149</b>	<b>32 366</b>
08.9	<b>Winning van delfstoffen, n.e.g.</b>	<b>3 302</b>	<b>3 900</b>	<b>65 752</b>	<b>4 427</b>
1D	Vervaardiging van voedingsmiddelen en dranken (1D=10 m.u.v. slachterijen en melkerijen)	1 659 102	1 726 883	<b>20 312 733</b>	1 554 782
10.B	<b>Productie en verwerking van vlees en vleesproducten (10B= 10.1 m.u.v. slachterijen)</b>	<b>316 229</b>	<b>362 687</b>	<b>3 943 261</b>	<b>306 249</b>
10.2	<b>Verwerking en conservering van vis en van schaal- en weekdieren</b>	<b>34 453</b>	<b>45 611</b>	<b>413 240</b>	<b>28 609</b>
10.3	<b>Verwerking en conservering van groenten en fruit</b>	<b>221 796</b>	<b>238 201</b>	<b>2 726 755</b>	<b>229 915</b>
10.4	<b>Vervaardiging van plantaardige en dierlijke oliën en vetten</b>	<b>154 645</b>	<b>142 174</b>	<b>1 975 365</b>	<b>138 773</b>
10.C	<b>Consumptie-ijs (10.C = 10.52)</b>	<b>13 414</b>	<b>13 876</b>	<b>243 925</b>	<b>12 191</b>
10.6	<b>Vervaardiging van maalderijproducten, zetmeel en zetmeelproducten</b>	<b>134 121</b>	<b>126 543</b>	<b>1 803 580</b>	<b>142 468</b>
10.7	<b>Vervaardiging van bakkerijproducten en deegwaren</b>	<b>192 089</b>	<b>206 463</b>	<b>2 307 383</b>	<b>171 229</b>
10.8	<b>Vervaardiging van andere voedingsmiddelen</b>	<b>415 008</b>	<b>402 295</b>	<b>4 601 816</b>	<b>357 931</b>
10.9	<b>Vervaardiging van diervoeders</b>	<b>177 348</b>	<b>189 033</b>	<b>2 297 408</b>	<b>167 415</b>
11	Vervaardiging van dranken	245 861	282 722	<b>3 346 030</b>	223 193
12	Vervaardiging van tabaksproducten	31 383	34 865	<b>405 926</b>	31 592
13	Vervaardiging van textiel	283 386	229 849	<b>3 922 616</b>	249 421
13.1	<b>Bewerken en spinnen van textielvezels</b>	<b>10 652</b>	<b>7 502</b>	<b>176 426</b>	<b>9 505</b>
13.2	<b>Weven van textiel</b>	<b>58 797</b>	<b>45 971</b>	<b>840 677</b>	<b>56 078</b>
13.3	<b>Textielveredeling</b>	<b>8 163</b>	<b>5 710</b>	<b>116 639</b>	<b>5 519</b>
13.9	<b>Vervaardiging van andere textielproducten</b>	<b>205 774</b>	<b>170 666</b>	<b>2 788 874</b>	<b>178 320</b>
14	Vervaardiging van kleding	7 937	9 691	<b>163 487</b>	15 356
14.1	<b>Vervaardiging van kleding, exclusief bontkleding</b>	<b>7 442</b>	<b>8 977</b>	<b>152 422</b>	<b>14 102</b>

(1) Leveringen m.i.v. de industriële behandelingen en diensten en aan het buitenland geleverd maakloonwerk.

# PRODCOM - Leveringen per activiteit

## Waarde van de industriële productie (1) volgens de hoofdactiviteit van de vestiging (voorlopige cijfers in 1 000 €) - vervolg

NACE Code	Activiteit	2008		2008	2009
		November	December		Januari
14.3	Vervaardiging van gebreide en gehaakte kleding	495	714	11 066	1 254
15	Vervaardiging van leer en van producten van leer	6 057	5 558	87 807	6 364
15.1	Looien en bewerken van leer; vervaardiging van koffers, tassen, zadel- en tuigmakerswerk; bereiden en	4 596	4 248	70 748	4 895
15.2	Vervaardiging van schoeisel	1 461	1 310	17 059	1 468
16	Houtindustrie en vervaardiging van artikelen van hout en van kurk, exclusief meubelen; vervaardiging van	177 149	150 406	2 482 083	167 080
16.1	Zagen en schaven van hout	25 128	23 222	365 326	27 671
16.2	Vervaardiging van artikelen van hout, kurk, riet of vlechtwerk	152 021	127 184	2 116 757	139 409
17	Vervaardiging van papier en papierwaren	294 955	275 697	3 848 588	268 545
17.1	Vervaardiging van pulp, papier en karton	126 347	110 531	1 585 046	94 956
17.2	Vervaardiging van artikelen van papier of karton	168 608	165 165	2 263 541	173 589
18	Drukkerijen, reproductie van opgenomen media	181 823	202 587	2 177 783	164 079
18.A	Drukkerijen, reproductie van opgenomen media (18.A = 18.1+18.2)	181 823	202 587	2 177 783	164 079
20	Vervaardiging van chemische producten	2 051 555	1 662 322	30 872 425	1 718 008
20.1	Vervaardiging van chemische basisproducten, kunstmeststoffen en stikstofverbindingen en van	1 656 064	1 254 739	24 994 398	1 337 344
20.A	Vervaardiging van chemische producten (20.A = 20.2 + 20.5)	215 729	232 801	3 144 683	192 483
20.3	Vervaardiging van verf, vernis e.d., drukinkt en mastiek	54 678	54 445	968 803	62 219
20.4	Vervaardiging van zeep, wasmiddelen, poets- en reinigingsmiddelen, parfums en toiletartikelen	97 955	97 282	1 266 711	96 539
20.6	Vervaardiging van synthetische en kunstmatige vezels	27 129	23 054	497 829	29 423
21	Vervaardiging van farmaceutische grondstoffen en producten	452 643	588 186	5 529 553	455 325
21.1	Vervaardiging van farmaceutische grondstoffen	13 493	15 529	158 121	11 462
21.2	Vervaardiging van farmaceutische producten	439 150	572 657	5 371 432	443 863
22	Vervaardiging van producten van rubber of kunststof	405 041	346 100	5 471 540	380 401

(1) Leveringen m.i.v. de industriële behandelingen en diensten en aan het buitenland geleverd maakloonwerk.

# PRODCOM - Leveringen per activiteit

## Waarde van de industriële productie (1) volgens de hoofdactiviteit van de vestiging (voorlopige cijfers in 1 000 €) - vervolg

NACE Code	Activiteit	2008		2008	2009
		November	December		Januari
22.1	Vervaardiging van producten van rubber	34 889	30 137	479 750	36 119
22.2	Vervaardiging van producten van kunststof	370 152	315 963	4 991 790	344 283
23	Vervaardiging van andere niet-metaalhoudende minerale producten	462 596	402 386	6 221 181	342 982
23.1	Vervaardiging van glas en glaswerk	126 451	109 134	1 713 168	119 405
23.B	Vervaardiging van andere (23.B = 23.2 + 23.4) niet-metaalhoudende minerale producten	11 113	8 798	142 563	7 266
23.3	Vervaardiging van producten voor de bouw, van klei	28 900	22 506	413 334	20 485
23.5	Vervaardiging van cement, kalk en gips	69 853	77 597	992 008	49 931
23.6	Vervaardiging van artikelen van beton, cement en gips	184 200	151 101	2 348 538	118 574
23.7	Houwen, bewerken en afwerken van natuursteen	10 279	9 196	143 786	8 539
23.9	Vervaardiging van andere schuurmiddelen en niet-metaalhoudende minerale producten n.e.g.	31 800	24 054	467 783	18 782
24	Vervaardiging van metalen in primaire vorm	1 246 861	777 792	19 301 836	878 401
24.1	Vervaardiging van ijzer en staal en van ferrolegeringen	719 097	382 582	11 142 597	483 839
24.2	Vervaardiging van buizen, pijpen, holle profielen en fittings daarvoor, van staal	14 393	9 897	239 535	15 009
24.3	Vervaardiging van andere producten van de eerste verwerking van staal	123 395	85 920	1 714 073	93 014
24.4	Productie van edele metalen en van andere non-ferrometalen	366 465	278 465	5 864 351	266 456
24.5	Gieten van metalen	23 510	20 928	341 280	20 082
25	Vervaardiging van producten van metaal, exclusief machines en apparaten	635 992	573 910	8 119 613	523 483
25.1	Vervaardiging van metalen constructiewerken	245 217	229 108	3 033 146	197 088
25.2	Vervaardiging van tanks, reservoirs en bergingsmiddelen, van metaal	62 730	47 381	675 514	53 444
25.3	Vervaardiging van stoomketels, exclusief warmwaterketels voor centrale verwarming	6 262	7 152	72 930	9 371
25.4	Vervaardiging van wapens en munitie	27 547	50 066	333 301	20 551
25.5	Smeden, persen, stampen en profielwalsen van metaal; poedermetallurgie	29 535	17 361	338 422	19 645

(1) Leveringen m.i.v. de industriële behandelingen en diensten en aan het buitenland geleverd maakloonwerk.

# PRODCOM - Leveringen per activiteit

## Waarde van de industriële productie (1) volgens de hoofdactiviteit van de vestiging (voorlopige cijfers in 1 000 €) - vervolg

NACE Code	Activiteit	2008		2008	2009
		November	December		Januari
25.6	Oppervlaktebehandeling van metalen; verspanend bewerken van metalen	103 205	83 332	1 394 196	78 977
25.7	Vervaardiging van scharen, messen, bestekken, gereedschap en ijzerwaren	34 716	31 272	484 317	32 981
25.9	Vervaardiging van andere producten van metaal	126 781	108 240	1 787 787	111 426
26	Vervaardiging van informaticaproducten en van elektronische en optische producten	157 032	187 424	2 345 288	121 553
26.1	Vervaardiging van elektronische onderdelen en printplaten	39 226	46 600	585 080	29 531
26.2	Vervaardiging van computers en randapparatuur	14 084	17 286	197 058	11 237
26.3	Vervaardiging van communicatieapparatuur	20 345	26 794	272 510	17 124
26.4	Vervaardiging van consumentenelektronica	38 414	43 717	630 173	24 589
26.5	Vervaardiging van meet-, controle- en navigatie-instrumenten en -apparatuur; vervaardiging van uurwerken	38 886	43 440	589 393	35 323
26.A	Vervaardiging van informaticaproducten en van elektronische en optische ( 26.A = 26.6 + 26.7) producten	6 077	9 588	71 073	3 749
27	Vervaardiging van elektrische apparatuur	290 907	283 102	4 033 002	253 688
27.1	Vervaardiging van elektromotoren, van elektrische generatoren en transformatoren en van schakel- en	66 691	90 638	1 036 413	65 053
27.2	Vervaardiging van batterijen en accumulators	15 563	14 720	172 981	14 351
27.3	Vervaardiging van kabels en van schakelaars, stekkers, stopcontacten e.d.	77 536	56 884	1 041 249	66 961
27.4	Vervaardiging van elektrische verlichtingsbenodigdheden	62 707	42 222	836 587	44 485
27.5	Vervaardiging van huishoudapparaten	27 190	23 162	313 719	26 877
27.9	Vervaardiging van andere elektrische apparatuur	41 220	55 477	632 053	35 963
28	Vervaardiging van machines, apparaten en werktuigen, n.e.g.	624 984	697 283	8 829 043	499 813
28.1	Vervaardiging van machines en apparaten voor algemeen gebruik	216 140	214 920	3 057 691	140 850
28.2	Vervaardiging van andere machines en apparaten voor algemeen gebruik	177 565	214 251	2 572 358	170 769
28.3	Vervaardiging van machines en werktuigen voor de landbouw en de bosbouw	66 818	93 664	996 275	64 592
28.4	Vervaardiging van niet-verspanende machines voor de metaalbewerking en van gereedschapswerktuigen	34 577	33 315	394 062	26 333

(1) Leveringen m.i.v. de industriële behandelingen en diensten en aan het buitenland geleverd maakloonwerk.

# PRODCOM - Leveringen per activiteit

## Waarde van de industriële productie (1) volgens de hoofdactiviteit van de vestiging (voorlopige cijfers in 1 000 €) - vervolg en einde

NACE Code	Activiteit	2008		2008	2009
		November	December		Januari
28.9	Vervaardiging van andere machines, apparaten en werktuigen voor specifieke doeleinden	129 884	141 134	1 808 657	97 270
29	Vervaardiging van auto's, aanhangwagens en opleggers	1 179 226	1 035 239	17 048 122	867 167
29.1	Vervaardiging van auto's	804 182	722 176	11 816 698	577 147
29.2	Vervaardiging van carrosserieën voor auto's; vervaardiging van aanhangwagens en opleggers	128 291	117 878	1 884 571	92 498
29.3	Vervaardiging van delen en toebehoren voor auto's	246 753	195 186	3 346 853	197 522
30	Vervaardiging van andere transportmiddelen	96 809	105 119	1 283 458	92 603
30.A	Vervaardiging van andere transportmiddel en (30.A = 30.1 + 30.2)	19 680	16 042	255 972	19 745
30.3	Vervaardiging van lucht- en ruimtevaartuigen en van toestellen in verband daarmee	71 756	84 531	949 285	65 466
30.9	Vervaardiging van transportmiddelen, n.e.g.	5 373	4 546	78 201	7 391
31	Vervaardiging van meubelen	127 294	119 572	1 598 100	116 010
32	Overige industrie	56 867	52 782	741 027	49 168
32.1	Bewerken van edelstenen en vervaardiging van sieraden en dergelijke artikelen	15 389	12 376	206 872	10 317
32.3	Vervaardiging van sportartikelen	1 123	735	21 093	943
32.4	Vervaardiging van spellen en speelgoed	5 041	4 263	86 906	4 808
32.5	Vervaardiging van medische en tandheelkundige instrumenten en benodigdheden	24 821	23 709	306 785	23 192
32.9	Industrie, n.e.g.	10 492	11 698	119 371	9 909
33	Reparatie en installatie van machines en apparaten	380 623	475 240	4 645 672	309 821
33.1	Reparatie van producten van metaal, machines en apparaten	206 044	281 687	2 501 600	165 030
33.2	Installatie van industriële machines, toestellen en werktuigen	174 579	193 553	2 144 072	137 981
	<b>Totaal</b>	<b>11 103 500</b>	<b>10 263 102</b>	<b>153 453 814</b>	<b>9 325 628</b>

(1) Leveringen m.i.v. de industriële behandelingen en diensten en aan het buitenland geleverd maakloonwerk.



# PRODCOM - Bestellingen

## Waarde van de bestellingen voor bepaalde bedrijfstakken volgens

NACE code	Activiteit	Bestelling	2008					
			Maart	April	Mei	Juni	Juli	Augustus
1F	Vervaardiging van textiel (1F= 13 behalve textielveredeling)	Totaal	333 799	352 991	322 460	328 860	276 001	243 889
		Waarvan voor het buitenland	269 863	286 787	258 625	261 521	224 330	197 003
14	Vervaardiging van kleding	Totaal	19 223	12 223	9 501	14 605	15 559	20 623
		Waarvan voor het buitenland	9 798	5 205	4 162	7 147	8 607	8 206
17	Vervaardiging van papier en papierwaren	Totaal	310 305	335 039	309 197	318 475	303 880	265 862
		Waarvan voor het buitenland	196 661	211 226	193 311	199 268	196 832	169 508
20	Vervaardiging van chemische producten	Totaal	2 748 794	2 896 798	2 740 208	2 829 253	2 852 954	2 643 273
		Waarvan voor het buitenland	2 192 617	2 295 844	2 139 497	2 282 273	2 267 777	2 083 002
21	Vervaardiging van farmaceutische grondstoffen en producten	Totaal	477 137	445 218	421 384	487 806	464 483	407 343
		Waarvan voor het buitenland	441 971	417 640	396 419	451 158	433 459	387 123
24	Vervaardiging van metalen in primaire vorm	Totaal	1 900 634	1 892 129	1 788 929	1 951 513	1 578 625	1 301 310
		Waarvan voor het buitenland	1 574 931	1 561 655	1 505 684	1 603 216	1 321 757	1 032 263
2E	Vervaardiging van produkten van metaal (2E=25 m.u.v. oppervlaktebehandeling en en bekleding van metaal)	Totaal	507 693	587 250	514 192	616 577	439 854	464 789
		Waarvan voor het buitenland	244 386	321 820	251 830	298 172	223 568	237 303
26	Vervaardiging van informaticaproducten en van elektronische en optische producten	Totaal	178 430	186 417	177 041	230 687	172 814	159 010
		Waarvan voor het buitenland	136 628	143 285	143 218	181 305	141 346	134 041
27	Vervaardiging van elektrische apparatuur	Totaal	371 281	342 454	284 938	334 284	331 747	284 389
		Waarvan voor het buitenland	264 381	237 120	196 407	235 987	246 599	194 529
28	Vervaardiging van machines, apparaten en werktuigen, n.e.g.	Totaal	868 796	769 131	702 872	749 404	600 268	652 198
		Waarvan voor het buitenland	740 545	649 292	586 998	623 978	498 230	582 230
29	Vervaardiging van auto's, aanhangwagens en opleggers	Totaal	1 343 731	1 372 869	1 226 646	1 322 700	1 030 721	939 846
		Waarvan voor het buitenland	1 068 545	1 144 430	999 422	1 121 092	898 335	754 522
30	Vervaardiging van andere transportmiddelen	Totaal	88 891	63 407	81 897	138 697	64 864	73 784
		Waarvan voor het buitenland	70 689	45 749	65 413	119 790	50 520	62 365
33	Reparatie en installatie van machines en apparaten	Totaal	435 494	382 954	352 242	494 249	335 399	328 164
		Waarvan voor het buitenland	134 307	160 978	99 374	217 522	113 920	125 023



# PRODCOM - Bestellingen

## de hoofdactiviteit van de vestiging (voorlopige cijfers in 1 000 €)

September	Oktober	November	December	2008	2009	NACE
					Januari	code
334 211	314 708	261 993	217 318	<b>3 704 617</b>	253 384	1F
276 276	258 119	214 693	176 339	<b>3 007 372</b>	207 103	
18 874	11 576	7 833	10 348	<b>181 766</b>	13 663	14
9 417	5 614	3 254	4 532	<b>83 195</b>	5 548	
311 069	322 985	264 901	247 704	<b>3 640 728</b>	271 293	17
193 098	204 489	162 513	150 362	<b>2 289 602</b>	161 302	
2 830 543	2 845 966	2 114 903	1 760 755	<b>31 751 192</b>	1 805 571	20
2 231 361	2 247 029	1 660 566	1 333 587	<b>25 137 416</b>	1 387 499	
563 482	513 838	524 553	632 249	<b>5 874 360</b>	401 424	21
502 254	473 623	479 972	585 240	<b>5 445 720</b>	360 938	
1 647 962	1 374 878	1 173 780	913 053	<b>19 260 181</b>	882 830	24
1 359 342	1 111 780	984 086	638 288	<b>15 841 920</b>	739 402	
512 914	496 786	420 143	390 341	<b>6 029 692</b>	396 604	2E
261 314	239 917	207 332	199 011	<b>3 070 645</b>	190 230	
198 728	173 850	122 642	152 416	<b>2 112 773</b>	116 908	26
160 782	139 893	96 563	122 185	<b>1 667 934</b>	88 574	
362 439	312 165	252 182	220 484	<b>3 784 680</b>	262 684	27
246 045	211 021	178 640	137 828	<b>2 632 294</b>	185 354	
768 972	719 813	585 556	690 053	<b>8 598 427</b>	568 260	28
673 797	603 274	512 774	600 169	<b>7 310 074</b>	493 811	
1 396 710	1 302 990	992 370	857 140	<b>14 587 508</b>	757 417	29
1 126 385	1 037 415	806 099	670 169	<b>11 945 086</b>	608 640	
78 342	54 547	270 893	212 795	<b>1 600 236</b>	63 232	30
61 312	37 868	..	..	..	49 556	
340 666	376 389	309 537	395 767	<b>4 646 771</b>	314 324	33
106 055	159 795	102 851	139 283	<b>1 741 707</b>	86 583	



# **Diensten, handel en vervoer**

*Binnenlandse handel*

## Binnenlandse handel

### T2. Omzet van de grote distributieondernemingen: Kettingindexcijfers weekbericht - Basisjaar 1995 = 100

#### T2.1 Grote distributieondernemingen

	Groot warenhuizen met verschillende afdelingen				
	Totaal	Voeding	Textiel- en kledingsartikelen, schoenen	Huishoudartikelen	Andere artikelen
2005	124	127	120	136	107
2006	124	128	124	139	96
2007	124	127	124	139	97
2008	116	116	114	120	112
<b>2008</b>					
Januari	119	110	164	128	99
Februari	105	112	84	111	97
Maart	114	120	94	118	108
April	115	116	117	118	109
Mei	112	113	102	115	110
Juni	107	106	100	109	110
Juli	120	109	157	127	115
Augustus	109	111	86	119	112
September	107	109	107	104	101
Oktober	113	118	110	111	101
November	113	110	115	113	117
December	154	153	135	163	162
<b>2009</b>					
Januari	124	115	177	131	99

	Ondernemingen met bijhuizen					Supermarkten
	Totaal	Voeding	Textiel- en kledingsartikelen, schoenen	Huishoudartikelen	Andere artikelen	Totaal
2005	162	160	126	166	195	118
2006	174	170	133	172	226	119
2007	186	179	142	187	245	117
2008	195	193	145	185	249	117
<b>2008</b>						
Januari	189	179	166	208	222	113
Februari	173	181	104	168	213	112
Maart	188	191	135	174	225	115
April	193	191	150	167	243	117
Mei	203	204	154	168	252	124
Juni	179	186	105	135	249	114
Juli	203	189	167	220	270	118
Augustus	187	191	117	189	238	118
September	192	186	166	177	233	109
Oktober	206	202	178	187	241	116
November	185	186	134	172	232	111
December	245	233	158	258	374	134
<b>2009</b>						
Januari	208	196	192	228	233	118

**T2. Omzet in de kleinhandel:**

**Kettingindexcijfers weekbericht - Basisjaar 1995 = 100**

*T2.2 Andere handel, totaal van kleinhandelsondernemingen & nieuwe personenwagen*

	Andere handel				
	Totaal	Voeding	Textiel- en kledingsartikelen, schoenen	Huishoud- artikelen	Andere artikelen
2005	120	114	109	118	129
2006	126	117	119	131	130
2007	131	115	148	138	130
2008	125	116	111	120	138
<b>2008</b>					
Januari	136	111	176	131	135
Februari	111	102	86	96	134
Maart	123	116	105	111	138
April	127	114	114	121	142
Mei	129	114	111	128	143
Juni	132	126	131	128	136
Juli	121	111	124	128	122
Augustus	114	111	101	102	128
September	135	120	134	121	148
Oktober	122	115	89	118	141
November	109	109	80	106	121
December	144	148	86	153	164
<b>2009</b>					
Januari	133	110	204	126	129

**Totaal van kleinhandelsondernemingen**

**Nieuwe personenwagen**

	Totaal van kleinhandelsondernemingen			Nieuwe personenwagen				
	Waarde	Hoeveel- heid	Voeding	Textiel- en kledings- artikelen, schoenen	Huishoud- artikelen	Andere artikelen	Waarde	Hoeveel- heid
2005	138	121	137	128	142	146	171	130
2006	142	123	140	139	149	150		
2007	148	125	143	165	158	148		
2008	156	129	147	169	168	153		
<b>2008</b>								
Januari	152	127	139	195	153	157		
Februari	139	117	135	132	138	150		
Maart	153	128	145	164	157	163		
April	157	131	145	178	170	161		
Mei	160	133	151	176	178	167		
Juni	159	132	147	191	176	147		
Juli	155	128	144	195	186	145		
Augustus	146	121	144	153	150	139		
September	162	134	144	206	169	151		
Oktober	156	129	150	158	167	156		
November	141	116	141	135	151	130		
December	186	153	182	151	219	170		
<b>2009</b>								
Januari	159	129	142	220	151	136		



# **Diensten, handel en vervoer**

Vervoer





# Vervoer

## Evolutie van de bedrijvigheid van de luchthaven Brussel Nationaal (1)

	Aantal vluchten		Aantal passagiers		Goederen (2) (3) (ton)	
	bij vertrek	bij aankomst	bij vertrek	bij aankomst	bij vertrek	bij aankomst
2002	118 782	118 814	7 308 884	7 101 671	275 848	235 577
2003	115 662	115 710	7 690 239	7 504 965	301 611	278 125
2004	115 641	115 681	7 909 870	7 708 739	328 503	298 297
2005	115 504	115 584	8 136 128	8 027 218	338 968	320 966
2006	115 924	115 949	8 439 374	8 250 527	343 277	315 767
2007	120 121	120 220	8 958 152	8 976 171	391 054	377 469

### 2007

januari	8 776	8 771	492 825	550 357	27 017	26 456
februari	8 550	8 536	535 187	531 875	26 735	25 796
maart	9 788	9 778	681 890	653 633	32 536	30 167
april	9 593	9 568	751 926	741 126	30 283	30 721
mei	10 582	10 603	792 760	800 619	30 336	30 102
juni	10 572	10 557	842 830	795 978	33 240	33 032
juli	10 947	10 894	1 026 440	871 026	32 971	31 492
augustus	10 445	10 529	831 996	972 021	32 015	30 434
september	10 731	10 744	857 861	914 936	34 657	32 716
oktober	10 819	10 844	823 194	808 623	36 379	33 928
november	10 129	10 200	656 550	722 741	38 943	36 601
december	9 189	9 196	664 693	613 236	35 942	36 024

### 2008

januari	9 739	9 752	578 160	640 273	32 576	33 687
februari	9 674	9 664	644 515	643 097	34 799	34 751
maart	9 874	9 839	773 734	721 679	35 710	39 678
april	10 222	10 200	814 945	809 887	27 214	30 502
mei	10 417	10 433	857 197	872 364	26 782	28 997
juni	10 601	10 515	902 098	837 707	25 969	26 958
juli	10 678	10 605	1 062 908	903 156	23 491	22 164
augustus	9 630	9 691	839 108	998 935	23 950	22 537
september	10 451	10 504	863 336	910 181	24 203	24 480
oktober	10 142	10 152	800 227	804 173	25 372	24 638
november	8 562	8 609	614 030	657 015	23 940	25 004

(1) Enkel verkeer met handelskarakter.

(2) Alleen vrachtgoederen.

(3) Vanaf 2002 vrachtgoederen + post.

# Vervoer

## Nationale maatschappij der belgische spoorwegen

### Reizigersvervoer

	Aantal reizigers (duizenden)	Aantal reizigers- KM (miljoenen)	Aantal productieve trein-KM (duizenden)
2003	168 364	8 264	76 578
2004	178 421	8 676	78 105
2005	187 141	9 151	76 469
2006	197 523	9 607	76 230
2007	206 500	9 935	77 324
2008	216 739	10 406	76 632
<b>2007</b>			
januari	16 649	777	6 610
februari	17 053	779	5 988
maart	17 505	826	6 627
april	17 829	845	6 245
mei	17 950	843	6 476
juni	17 767	856	6 438
juli	14 397	778	6 647
augustus	13 704	760	6 692
september	17 348	838	6 331
oktober	19 209	902	6 730
november	18 898	879	6 404
december	18 191	852	6 136
<b>2008</b>			
januari	17 922	835	6 681
februari	18 139	841	6 336
maart	18 456	864	6 490
april	18 670	879	6 577
mei	18 195	876	6 108
juni	18 482	892	6 463
juli	15 230	825	6 285
augustus	14 289	783	6 103
september	18 488	880	6 994
oktober	19 978	929	6 394
november	19 638	903	5 927
december	19 252	899	6 274

# Vervoer

## Nationale maatschappij der belgische spoorwegen - Totaalcijfers

### Handelsvervoer van goederen

	Volledige wagonladingen 1000000 TKM				Aantal productieve trein-KM (duizenden)	Gesleepte bruto TKM (miljoenen)	Aantal geladen wagens (wagen- ladingen)(1)
	1000 T (1)	Binnenlands vervoer (1)	In-en uitvoer(1)	Doorvoer (1)			
2003	55 732	1 970	5 095	230	16 750	19 208	1404 118
2004	58 377	2 111	5 269	300	16 622	20 373	1481 451
2005	60 380	2 262	5 315	463	14 320	18 594	1547 983
2006	62 551	2 390	5 760	437	14 759	19 329	1555 549
2007	56 707	1 898	5 517	357	14 308	18 450	1486 348
2008	57 328	2 147	5 285	351	14 324	19 414	1423 102
<b>2007</b>							
januari	2 814	97	245	35	1 219	1 614	58 908
februari	4 225	204	334	29	1 178	1 551	109 459
maart	4 996	171	501	21	1 324	1 673	142 833
april	4 247	130	436	35	1 143	1 445	116 437
mei	4 484	145	412	57	1 183	1 507	119 083
juni	6 156	171	516	45	1 221	1 534	153 896
juli	5 043	135	548	23	1 187	1 508	135 950
augustus	5 764	152	681	23	1 117	1 395	154 449
september	4 700	149	480	19	1 205	1 541	126 060
oktober	5 361	180	496	35	1 303	1 665	141 939
november	4 601	182	414	17	1 166	1 550	120 085
december	4 316	182	392	18	1 062	1 467	107 249
<b>2008</b>							
januari	4 102	170	340	26	1 249	1 751	106 709
februari	4 814	203	399	36	1 253	1 731	114 990
maart	5 571	192	541	39	1 232	1 691	131 163
april	4 890	194	445	32	1 333	1 824	121 173
mei	5 081	198	444	29	1 144	1 602	122 460
juni	5 191	195	434	26	1 151	1 597	123 624
juli	5 494	198	480	20	1 047	1 546	137 807
augustus	4 483	170	396	25	1 062	1 489	112 645
september	5 800	204	626	20	1 713	2 019	151 333
oktober	5 207	189	495	43	1 288	1 746	127 490
november	3 767	134	363	31	1 023	1 338	94 267
december	2 928	100	322	24	829	1 080	79 441

#### **Statistische domeinen**

- Algemeen
- Grondgebied en leefmilieu
- Bevolking
- Samenleving
- Economie en financiën
- Landbouw en aanverwante activiteiten
- Industrie
- Diensten, handel en vervoer

**Algemene Directie Statistiek en Economische Informatie**  
**FOD Economie**  
B-1000 Brussel  
tel. 02/277.55.03  
fax 02/277.55.19

ISSN 0771 - 0410

<http://statbel.fgov.be> - <http://www.economie.fgov.be>  
info@economie.fgov.be

**I. ECONOMIE EN FINANCIEN**

*Conjunctuurindicatoren*

Kalender voor het uitbrengen van de indicatoren .....	5
Indexen van de loonmassa (update) - 4 <sup>de</sup> trimester 2008 .....	7
Indexen van de gewerkte uren (basis 2000 = 100) (update) - 4 <sup>de</sup> trimester 2008 .....	8
Werknemersindexen en werkzame personen (basis 2000 = 100) (update) - 4 <sup>de</sup> trimester 2008 .....	10
Indexcijfers van de consumptieprijzen - Maart 2009 .....	13

In deze publicatie vindt u **de recentste statistieken** van de volgende domeinen: leefmilieu, bevolking, samenleving, economie en financiën, landbouw, industrie, diensten, handel en vervoer.

Daarnaast biedt onze website <http://statbel.fgov.be> een selectie van statistieken, die dagelijks worden bijgewerkt.

**Publicaties bestelt u door storting op postrekening nr. 679-2005886-23 van de Algemene Directie Statistiek en Economische Informatie**

**Voor meer informatie :**  
Algemene directie Statistiek  
en Economische Informatie  
Vooruitgangstraat, 50 - 1210 Brussel  
Tel. : 02/277.55.03 - Fax: 02/277.55.19

**LUIK**

Bd de la Sauvenière, 73-75 - 4000 Liège  
Tel: 02/277.55.78  
Fax: 04/222.49.94

**GENT**

Gaston Crommenlaan, 6 bus 0901 - 9050 Gent  
Tel: 02/277.86.96  
Fax: 02/277.54.06

**CHARLEROI**

Tour Biarent, Bd Audent 14/5 - 6000 Charleroi  
Tel: 02/277.80.37  
Fax: 02/277.57.03

**ANTWERPEN**

Italiëlei 124, Bus 85 -2000 Antwerpen  
Tel: 03/229.07.00  
Fax: 03/233.28.30

**CONVENTIONELE TEKENS**

Gegevens ontbreken	..
0 of minder dan de helft van de gebruikte eenheid	-
Voorlopige cijfers	(*)
De komma wordt gebruikt om de eenheden te scheiden van de decimalen	

**Verantwoordelijke uitgever : A. Versonnen**

**Auteursrecht voorbehouden**

Het reproduceren van de inhoud van deze publicatie is niet toegestaan, noch geheel, noch gedeeltelijk, noch in de oorspronkelijke, noch in bewerkte vorm, tenzij met schriftelijke machtiging vanwege de Algemene Directie Statistiek en Economische Informatie.

Het gebruiken van de inhoud van deze publicatie als toelichting of bewijsvoering in een artikel, een boekbespreking of een boek is toegestaan, mits duidelijke en nauwkeurige bronvermelding.

**Economie en financiën**  
*Conjunctuurindicatoren*





## Kalender voor het uitbrengen van de indicatoren

De indicatoren zijn beschikbaar op de aangeduide dag om 0 uur op onze website <http://statbel.fgov.be>

Beschikbaar vanaf	Indicator	Referentieperiode	Frequentie
<b>April 2009</b>			
20	Bouwvergunningen	juli 2008	maandelijks
20	Indexen van de uurlonen	januari 2009	maandelijks
20	Faillissementsstatistieken	maart 2009	maandelijks
20	Kleinhandelsindexen	februari 2009	maandelijks
29	Consumptieprijsindex	april 2009	maandelijks
30	Afzetprijzen	maart 2009	maandelijks
<b>Mei 2009</b>			
14	Faillissementsstatistieken	april 2009	maandelijks
20	Kleinhandelsindexen	maart 2009	maandelijks
28	Consumptieprijsindex	mei 2009	maandelijks
28	Afzetprijzen	april 2009	maandelijks
<b>Juni 2009</b>			
4	Indexen van de uurlonen	april 2009	maandelijks
11	Faillissementsstatistieken	mei 2009	maandelijks
18	Kleinhandelsindexen	april 2009	maandelijks
25	Afzetprijzen	mei 2009	maandelijks
26	Consumptieprijsindex	juni 2009	maandelijks
<b>Juli 2009</b>			
16	Faillissementsstatistieken	juni 2009	maandelijks
17	Kleinhandelsindexen	mei 2009	maandelijks
23	Prijsindexen voor diensten	1 <sup>ste</sup> trimester 2008	trimester
30	Consumptieprijsindex	juli 2009	maandelijks
30	Afzetprijzen	juni 2009	maandelijks

Beschikbaar om 12u, na de vergadering van de Indexcommissie.

Deze kalender kan op aanvraag ook afzonderlijk verkregen worden.

(Tel. 02/277.55.04 - Fax. 02/277.55.19)



## Conjunctuurindicatoren – persbericht

---

### Indexen van de loonmassa (update) 4<sup>de</sup> trimester 2008 <sup>1</sup>

De **bruto- index van de loonmassa in de industrie zonder de bouwnijverheid** bedroeg in het vierde trimester 2008 in België 132,5 (2000 = 100). Dit is een stijging van 2,8% ten opzichte van het vierde trimester 2007.

In de **bouwnijverheid** bedroeg de bruto- index van de loonmassa 140,8 (2000 = 100) in het vierde trimester 2008 in België. Dit is een stijging van 0,2% ten opzichte van het vierde trimester 2007.

De resultaten werden berekend op basis van RSZ-gegevens.

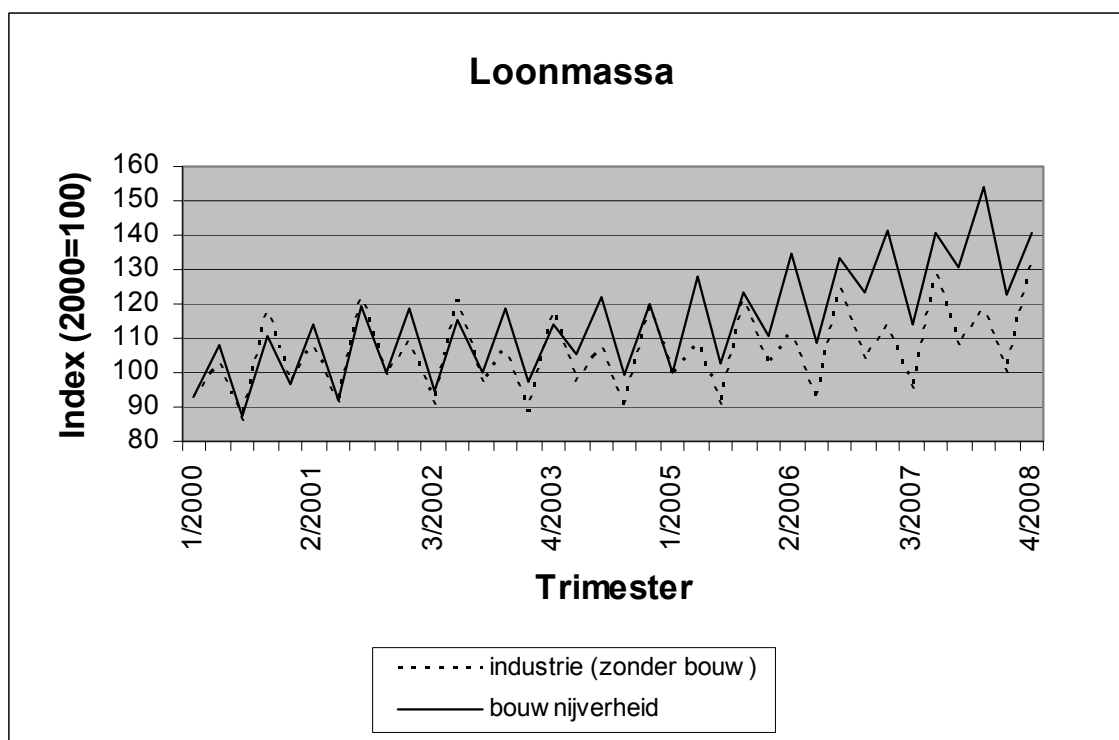

---

<sup>1</sup> Cijfers voor het vierde en derde trimester 2008 zijn voorlopig

## Conjunctuurindicatoren – Persbericht

---

### Indexen van gewerkte uren (update) 4<sup>de</sup> trimester 2008 <sup>1</sup>

De trend <sup>2</sup> van het aantal gewerkte uren in de industrie zonder de bouwnijverheid vertoont in het vierde trimester 2008 een stijging van 0,2% ten opzichte van het derde trimester 2008 en een stijging van 0,8% ten opzichte van het vierde trimester 2007.

In de **bouwnijverheid** vertoont de trend een daling van 0,4% ten opzichte van het derde trimester 2008 en een daling van 0,7% ten opzichte van het vierde trimester 2007.

De resultaten werden berekend op basis van RSZ- gegevens.

#### Bruto- indexen (2000=100)

	1e trim	2e trim	3e trim	4e trim	Jaargem.
<b>Industrie (zonder bouw)</b>					
2005	93,6	94,1	76,1	89,8	88,4
2006	94,3	92,8	74,3	89,4	87,7
2007	92,2	90,5	73,6	88,9	86,3
2008	91,3	90,9	74,6	85,1	85,5
<b>Bouw</b>					
2005	89,4	115,9	72,1	97,4	93,7
2006	97,9	115,5	71,8	103,1	97,0
2007	104,2	112,8	72,2	100,4	97,4
2008	101,0	121,0	75,1	89,8	96,7

#### Trend (2000=100)

	1e trim	2e trim	3e trim	4e trim	Jaargem.
<b>Industrie (zonder bouw)</b>					
2005	89,0	88,6	88,3	88,1	88,5
2006	88,0	87,8	87,4	87,0	87,5
2007	86,6	86,2	86,0	86,0	86,2
2008	86,1	86,3	86,5	86,7	86,4
<b>Bouw</b>					
2005	95,8	95,8	95,7	95,6	95,7
2006	95,9	96,3	96,9	97,3	96,6
2007	97,5	97,4	97,4	97,5	97,4
2008	97,5	97,4	97,1	96,8	97,2

---

<sup>1</sup> Cijfers voor het vierde en derde trimester 2008 zijn voorlopig

<sup>2</sup> Trend: resultaat na uitschakeling van seizoen- en toevallige schommelingen

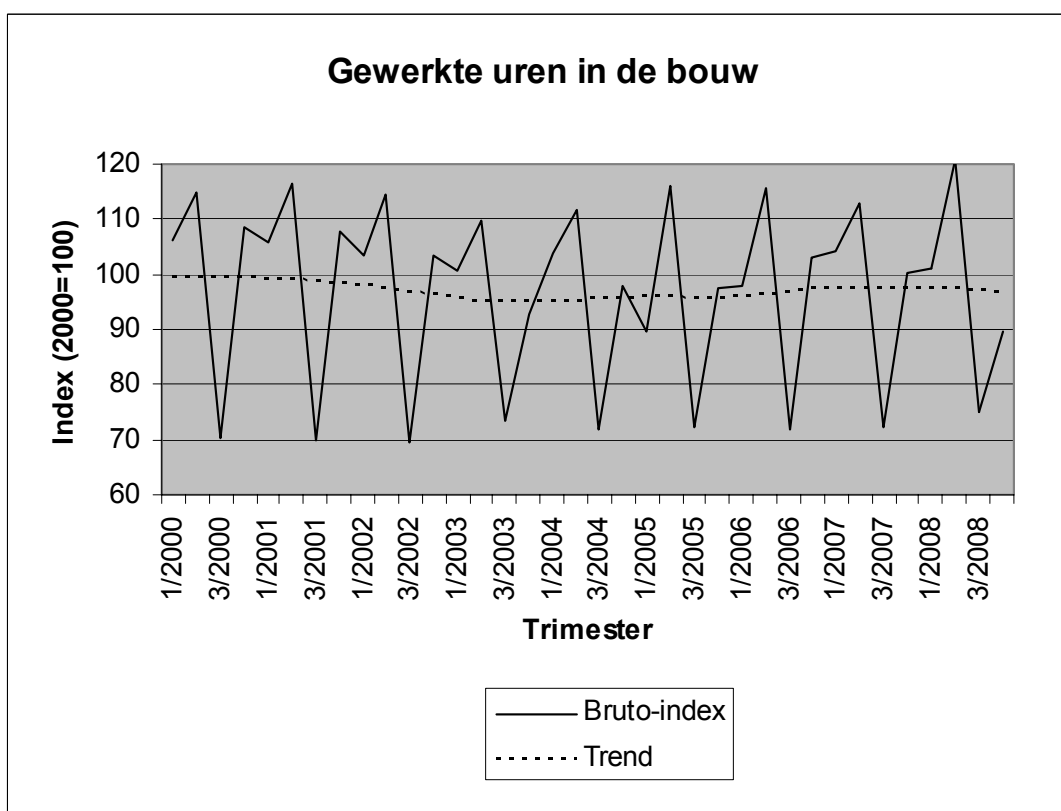
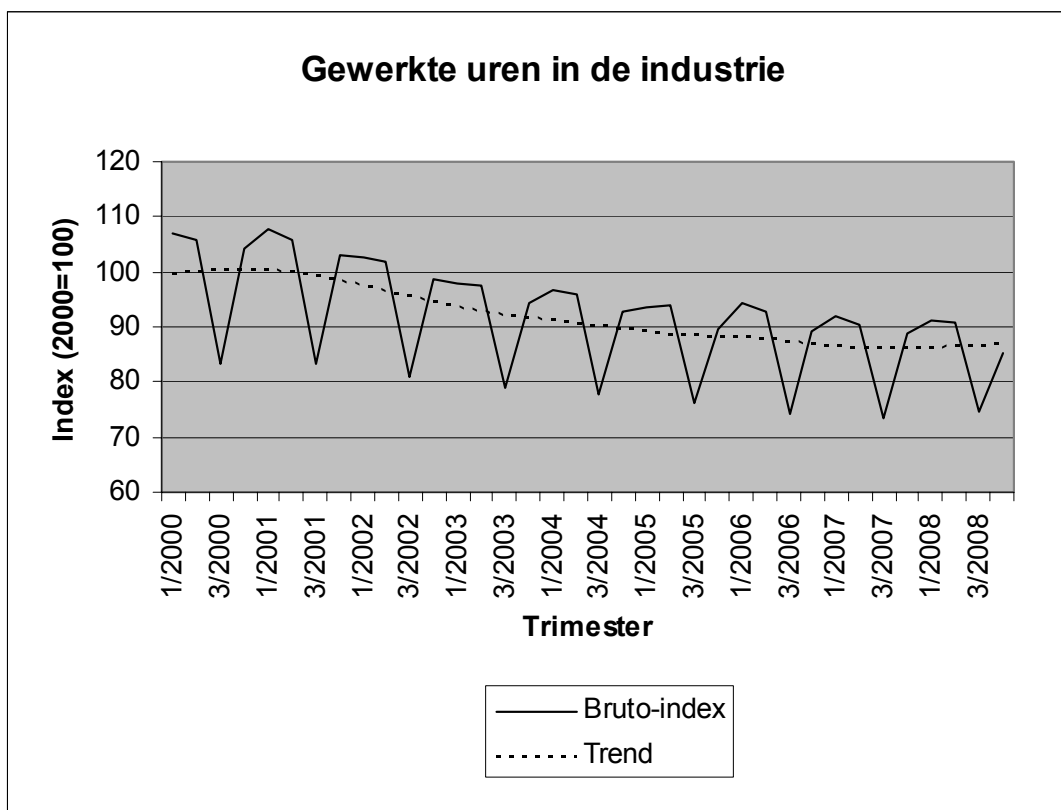

## Conjunctuurindicatoren – Persbericht

### *Werknemers en werkzame personen (update) 4<sup>de</sup> trimester 2008 <sup>1</sup>*

De bruto index van het **aantal werknemers in de industrie zonder de bouwnijverheid** bedroeg in het vierde trimester 2008 90,2 (2000=100) in België. Dit is een daling van 0,9% ten opzichte van het derde trimester 2008 en een daling van 0,7% ten opzichte van het vierde trimester 2007.

De bruto index van het **aantal werknemers in de bouwnijverheid** bedroeg in het vierde trimester 2008 110,4 (2000=100) in België. Dit is een daling van 1,5% ten opzichte van het derde trimester 2008 en een daling van 1,6% ten opzichte van het vierde trimester 2007.

De bruto index van het **aantal werknemers in de kleinhandel** bedroeg in het vierde trimester 2008 118,3 (2000=100) in België. Dit is een stijging van 1,5% ten opzichte van het derde trimester 2008 en een stijging van 0,5% ten opzichte van het vierde trimester 2007.

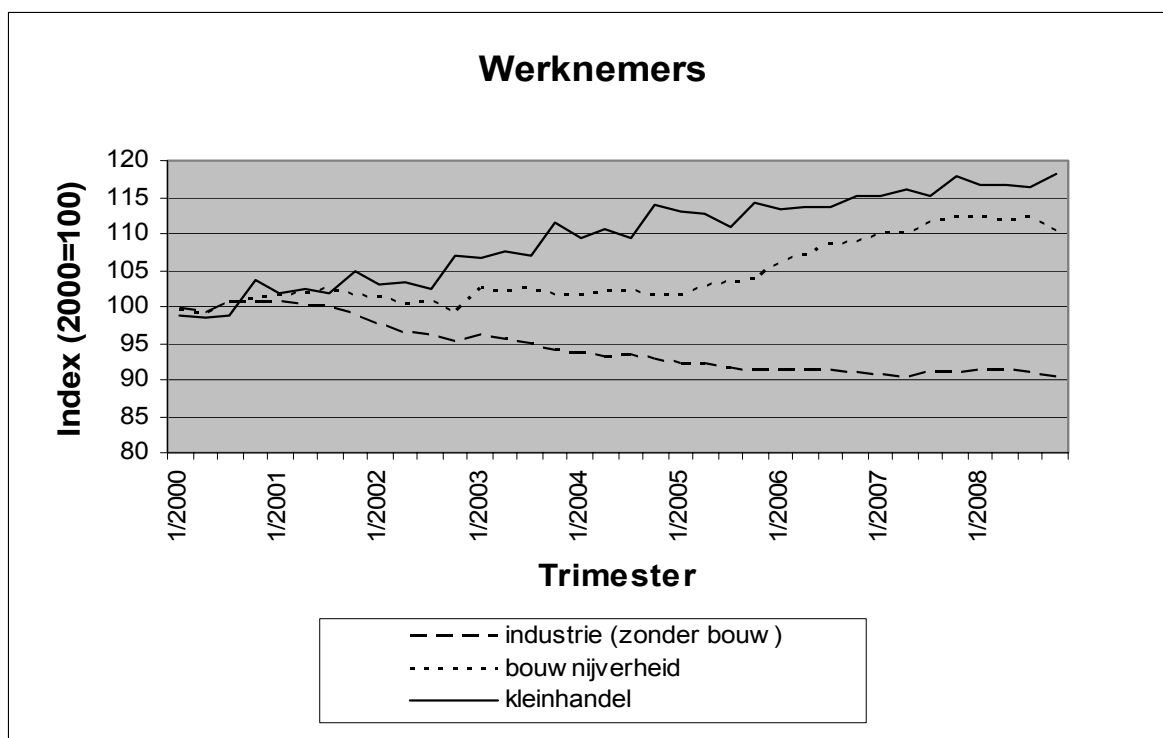

<sup>1</sup> Cijfers voor het derde en vierde trimester 2008 zijn voorlopig

## Conjunctuurindicatoren – Persbericht

---

De bruto index van het **aantal werkzame personen in de industrie zonder de bouwnijverheid** bedroeg in het vierde trimester 2008 90,3 (2000=100) in België. Dit is een daling van 0,9% ten opzichte van het derde trimester 2008 en een daling van 0,9% ten opzichte van het vierde trimester 2007.

De bruto index van het **aantal werkzame personen in de bouwnijverheid** bedroeg in het vierde trimester 2008 112,5 (2000=100) in België. Dit is een daling van 1,0% ten opzichte van het derde trimester 2008 en een daling van 0,6% ten opzichte van het vierde trimester 2007.

De bruto index van het **aantal werkzame personen in de kleinhandel** bedroeg in het vierde trimester 2008 107,9 (2000=100) in België. Dit is een stijging van 1,0% ten opzichte van het derde trimester 2008 en een daling van 0,3% ten opzichte van het vierde trimester 2007.

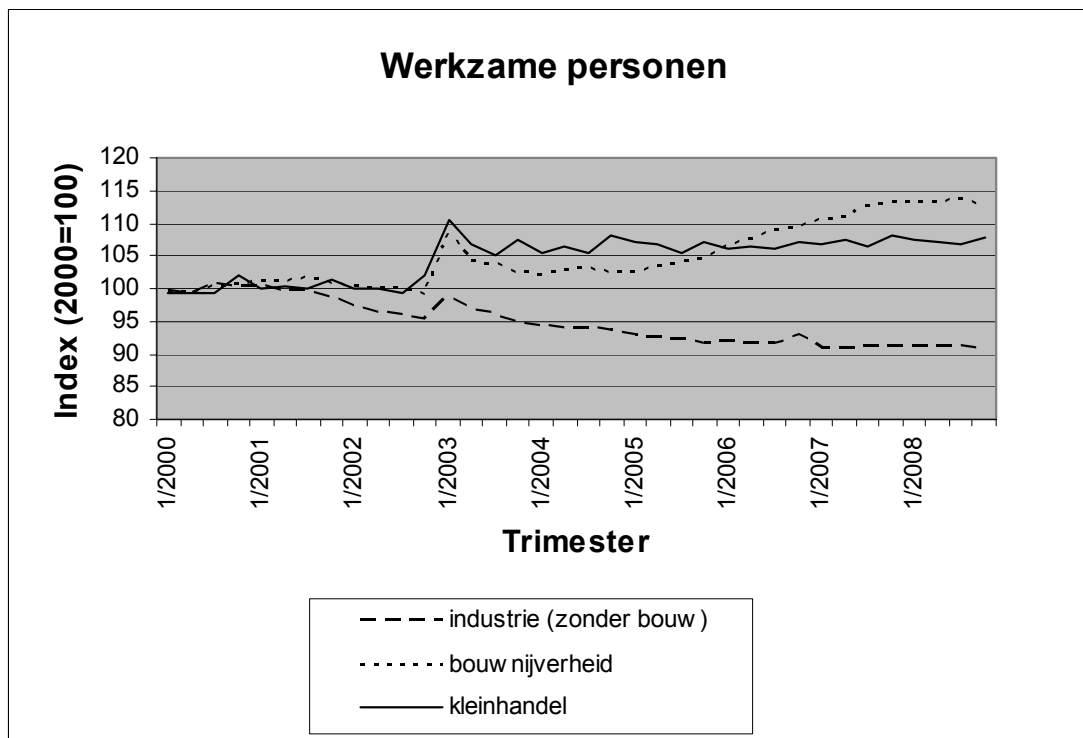

**N.B.:** De index van het aantal werknemers is gebaseerd op RSZ- cijfers. De index van het aantal werkzame personen is gebaseerd op RSZ- en RSVZ- cijfers (RSVZ omvat zelfstandigen en help(st)ers niet onderworpen aan de RSZ).

---





# Conjunctuurindicatoren

## INDEXCIJFERS VAN DE CONSUMTIEPRIJZEN

	Algemeen indexcijfer			Gezondheidsindex		Voeding- middelen (1)	Niet- voeding- middelen	Diensten	Huur
	Base								
	2004=100	1996=100	1988=100	2004=100	1996=100				
<b>Basis: 1981 = 100</b>									
<b>1988</b>	70,84	81,40	99,91	-	-	133,88	131,91	138,59	145,85
<b>1989</b>	73,03	83,93	103,01	-	-	138,07	136,37	142,14	151,24
<b>1990</b>	75,55	86,82	106,56	-	-	143,18	141,17	146,69	156,08
<b>Basis: 1988 = 100</b>									
<b>1991</b>	77,98	89,62	109,99	-	-	108,88	110,20	110,46	109,49
<b>1992</b>	79,87	91,79	112,66	-	-	108,75	111,86	115,07	115,93
<b>1993</b>	82,07	94,32	115,76	-	-	107,89	115,20	119,45	122,05
<b>1994</b>	84,03	96,56	118,51	85,11	96,83	109,82	117,57	122,52	127,61
<b>1995</b>	85,26	97,98	120,25	86,44	98,34	111,15	118,52	124,99	131,29
<b>1996</b>	87,02	100,00	122,73	87,87	99,97	111,85	121,34	127,92	134,54
<b>1997</b>	88,43	101,63	124,73	89,03	101,29	114,31	123,16	129,81	136,80
<b>Basis : 1996 = 100</b>									
<b>1998</b>	89,27	102,60	125,92	90,16	102,58	104,08	101,04	103,85	102,87
<b>1999</b>	90,27	103,75	127,33	91,02	103,54	104,29	102,30	105,48	104,34
<b>2000</b>	92,57	106,39	130,57	92,73	105,49	105,19	106,26	107,60	105,85
<b>2001</b>	94,86	109,02	133,80	95,27	108,38	109,64	108,08	110,24	107,87
<b>2002</b>	96,42	110,81	136,00	96,97	110,32	112,05	108,72	113,18	110,52
<b>2003</b>	97,95	112,57	138,16	98,38	111,92	114,33	110,01	115,16	112,97
<b>2004</b>	100,00	114,93	141,06	99,98	113,74	116,09	112,46	117,88	115,10
<b>2005</b>	102,79	118,13	144,98	102,15	116,21	118,33	116,51	120,65	117,39
<b>Basis : 2004 = 100</b>									
<b>2006</b>	104,63	120,25	147,58	103,95	118,26	104,19	105,21	103,85	105,56
<b>2007</b>	106,53	122,44	1250,27	105,79	120,35	107,96	106,28	105,82	107,44
<b>Basis : 2004 = 100</b>									
<b>2008</b>									
April	110,67	127,19	156,10	109,49	124,57	114,17	112,16	106,55	109,21
Mei	111,66	128,33	157,50	110,20	125,37	114,92	113,65	107,14	109,31
Juni	112,28	129,04	158,37	110,62	125,85	114,65	114,77	107,70	109,41
Juli	112,87	129,72	159,20	111,22	126,53	115,49	115,03	108,71	109,54
Augustus	112,18	128,83	158,23	110,88	126,15	114,71	113,66	108,92	109,81
September	112,36	129,14	158,48	111,15	126,46	114,21	114,29	108,54	109,85
Oktober	112,16	128,91	158,20	111,29	126,61	115,15	113,31	109,02	110,01
November	111,49	128,14	157,26	111,09	126,39	115,03	111,79	109,06	110,23
December	111,25	127,86	156,92	111,24	126,56	115,07	110,82	109,66	110,28
<b>2009</b>									
Januari	111,36	127,99	157,07	111,45	126,80	116,46	110,58	109,38	110,79
Februari	111,74	128,42	157,61	111,75	127,14	116,37	110,57	110,67	110,91
Maart	111,10	127,69	156,71	111,07	126,36	116,20	109,29	110,49	111,21

(1) Dranken inbegrepen.

Dienst voor het Indexcijfer der prijzen - Tel: 02/ 277.51.11 - E-mail: ind@economie.fgov.be

Bron: Thematische directie economie, FOD Economie, K.M.O., Middenstand en Energie

#### **Statistische domeinen**

- Algemeen
- Grondgebied en leefmilieu
- Bevolking
- Samenleving
- Economie en financiën
- Landbouw en aanverwante activiteiten
- Industrie
- Diensten, handel en vervoer

**Algemene Directie Statistiek en Economische Informatie**  
**FOD Economie**  
B-1000 Brussel  
tel. 02/277.55.03  
fax 02/277.55.19

ISSN 0771 - 0410

<http://statbel.fgov.be> - <http://www.economie.fgov.be>  
info@economie.fgov.be

**I. ECONOMIE EN FINANCIEN**

*Conjunctuurindicatoren*

Kalender voor het uitbrengen van de indicatoren .....	5
Productie-indexen (basis 2000 = 100) - Februari 2009 .....	6

**II. INDUSTRIE EN BOUWNIJVERHEID**

*Industrie*

Maandstatistiek van de industrie (PRODCOM) - Februari 2009 .....	11
Tabak - Maart 2009 .....	21

In deze publicatie vindt u **de recentste statistieken** van de volgende domeinen: leefmilieu, bevolking, samenleving, economie en financiën, landbouw, industrie, diensten, handel en vervoer.

Daarnaast biedt onze website <http://statbel.fgov.be> een selectie van statistieken, die dagelijks worden bijgewerkt.

**Publicaties bestelt u door storting op postrekening nr. 679-2005886-23 van de Algemene Directie Statistiek en Economische Informatie**

**Voor meer informatie :**  
Algemene directie Statistiek  
en Economische Informatie  
Vooruitgangstraat, 50 - 1210 Brussel  
Tel. : 02/277.55.03 - Fax: 02/277.55.19

**LUIK**

Bd de la Sauvenière, 73-75 - 4000 Liège  
Tel: 02/277.55.78  
Fax: 04/222.49.94

**GENT**

Gaston Crommenlaan, 6 bus 0901 - 9050 Gent  
Tel: 02/277.86.96  
Fax: 02/277.54.06

**CHARLEROI**

Tour Biarent, Bd Audent 14/5 - 6000 Charleroi  
Tel: 02/277.80.37  
Fax: 02/277.57.03

**ANTWERPEN**

Italiëlei 124, Bus 85 -2000 Antwerpen  
Tel: 03/229.07.00  
Fax: 03/233.28.30

**CONVENTIONELE TEKENS**

Gegevens ontbreken	..
0 of minder dan de helft van de gebruikte eenheid	-
Voorlopige cijfers	(*)
De komma wordt gebruikt om de eenheden te scheiden van de decimalen	

**Verantwoordelijke uitgever : A. Versonnen**

**Auteursrecht voorbehouden**

Het reproduceren van de inhoud van deze publicatie is niet toegestaan, noch geheel, noch gedeeltelijk, noch in de oorspronkelijke, noch in bewerkte vorm, tenzij met schriftelijke machtiging vanwege de Algemene Directie Statistiek en Economische Informatie.

Het gebruiken van de inhoud van deze publicatie als toelichting of bewijsvoering in een artikel, een boekbespreking of een boek is toegestaan, mits duidelijke en nauwkeurige bronvermelding.

**Economie en financiën**  
*Conjunctuurindicatoren*



## Kalender voor het uitbrengen van de indicatoren

De indicatoren zijn beschikbaar op de aangeduide dag om 0 uur op onze website <http://statbel.fgov.be>

Beschikbaar vanaf	Indicator	Referentieperiode	Frequentie
<b>Mei 2009</b>			
6	Bouwvergunningen	juli 2008	maandelijks
6	Indexen van de uurlonen	januari 2009	maandelijks
6	Faillissementsstatistieken	maart 2009	maandelijks
6	Kleinhandelsindexen	februari 2009	maandelijks
6	Consumptieprijsindex	april 2009	maandelijks
6	Afzetprijzen	maart 2009	maandelijks
14	Faillissementsstatistieken	april 2009	maandelijks
20	Kleinhandelsindexen	maart 2009	maandelijks
28	Consumptieprijsindex	mei 2009	maandelijks
28	Afzetprijzen	april 2009	maandelijks
<b>Juni 2009</b>			
4	Indexen van de uurlonen	april 2009	maandelijks
11	Faillissementsstatistieken	mei 2009	maandelijks
18	Kleinhandelsindexen	april 2009	maandelijks
25	Afzetprijzen	mei 2009	maandelijks
26	Consumptieprijsindex	juni 2009	maandelijks
<b>Juli 2009</b>			
16	Faillissementsstatistieken	juni 2009	maandelijks
17	Kleinhandelsindexen	mei 2009	maandelijks
23	Prijsindexen voor diensten	1 <sup>ste</sup> trimester 2008	trimester
30	Consumptieprijsindex	juli 2009	maandelijks
30	Afzetprijzen	juni 2009	maandelijks

(\*) Beschikbaar om 12u, na de vergadering van de Indexcommissie.

Deze kalender kan op aanvraag ook afzonderlijk verkregen worden.

(Tel. 02/277.55.04 - Fax. 02/277.55.19)

## Conjunctuurindicatoren - Persbericht

---

### *Productie-index van februari 2009*

De trend <sup>1</sup> van de productie in de industrie zonder de bouwnijverheid vertoont in februari 2009 een daling van 0,5% ten opzichte van januari 2009 en een daling van 12,9% ten opzichte van februari 2008.

In de bouwnijverheid vertoont de trend een stijging van 0,3% ten opzichte van januari 2009 en een daling van 9,4% ten opzichte van februari 2008.

De resultaten werden berekend op basis van de PRODCOM-enquête.

### Bruto- indexen (2000=100)

	Jan	Feb	Maart	April	Mei	Juni	Juli	Aug	Sept	Okt	Nov	Dec
<b>Industrie (zonder bouw)</b>												
2006	105,0	105,0	118,5	103,7	112,5	116,6	96,6	101,9	116,5	119,3	115,4	108,5
2007	111,5	108,8	121,8	109,6	112,2	119,6	104,1	105,3	115,0	124,1	116,8	107,5
2008	115,6	116,2	116,3	119,0	111,9	118,6	106,9	103,2	118,6	118,7	102,8	100,6
2009	94,9	94,5										
<b>Bouw</b>												
2006	76,7	84,0	103,3	88,5	99,0	105,9	44,7	94,0	107,1	104,8	102,5	77,7
2007	85,2	91,3	106,5	92,4	97,5	107,0	51,1	98,6	102,2	114,3	99,4	72,5
2008	92,3	99,4	85,9	109,4	97,6	104,7	56,9	86,7	108,5	103,4	86,2	71,0
2009	75,9	87,1										

### Trend (2000=100)

	Jan	Feb	Maart	April	Mei	Juni	Juli	Aug	Sept	Okt	Nov	Dec
<b>Industrie (zonder bouw)</b>												
2006	108,6	109,1	109,5	109,8	110,1	110,2	110,2	110,5	111,0	111,4	111,8	112,2
2007	112,6	112,9	113,1	113,1	113,1	113,2	113,4	113,6	113,7	113,9	114,1	114,3
2008	114,6	114,7	114,6	114,6	114,4	114,1	113,8	113,2	112,5	111,9	101,6	101,0
2009	100,3	99,9										
<b>Bouw</b>												
2006	88,9	88,6	88,7	89,2	89,8	90,4	90,8	91,1	91,7	92,9	94,5	95,6
2007	95,4	94,5	93,5	92,6	92,2	92,1	92,3	92,6	93,2	94,1	95,3	96,8
2008	98,2	98,5	97,8	96,7	95,1	93,6	92,4	91,0	89,4	88,3	88,1	88,5
2009	89,0	89,2										

---

<sup>1</sup> Trend: resultaat na uitschakeling van seizoen- en toevallige schommelingen



## Conjunctuurindicatoren - Persbericht

---

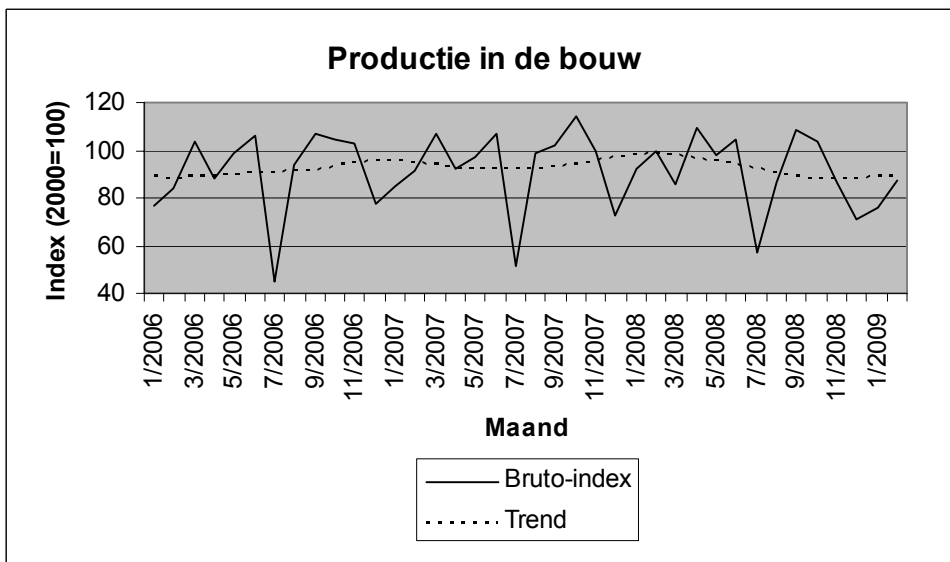
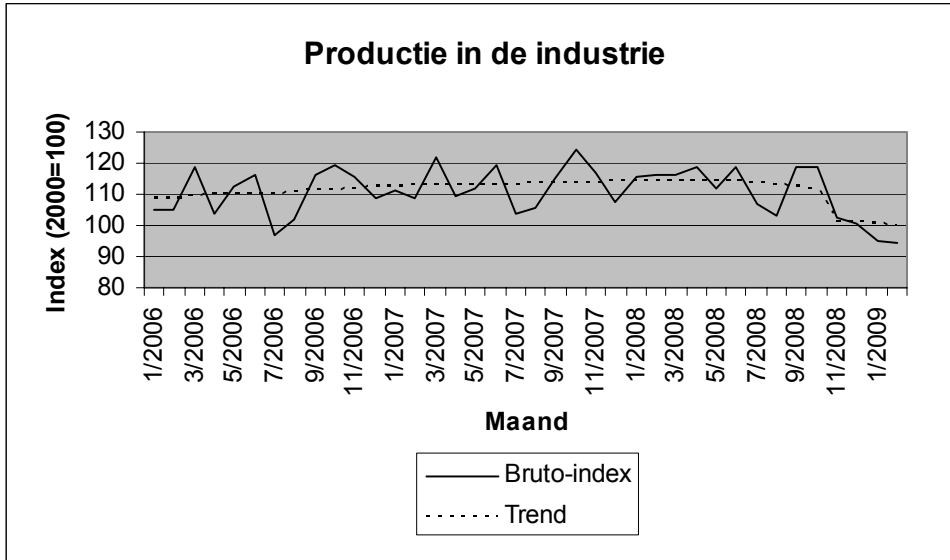



# **Industrie en bouwnijverheid**

*Industrie*



# PRODCOM – Inleiding per activiteit

---

## Inleiding

---

1 januari 1994 betekent een keerpunt in de opstelling van maandstatistieken van de industriële productie. Tot 1993 bestond voor de meeste sectoren een specifieke maandstatistiek. De gebruikte goederennomenclatuur was een empirisch ontworpen productenlijst per bedrijfstak.

Sinds het tot stand komen van de interne markt op 1 januari '93 is de behoefte aan internationaal vergelijkbare resultaten toegenomen. Men wil de gegevens over productie kunnen koppelen aan die over de buitenlandse handel. Dit leidde tot de PRODCOM-enquête.

De meeste industriële ondernemingen met 20 of meer personeelsleden of met een jaaromzet van 3 500 000 EUR, en sommige andere ondernemingen met een industriële nevenactiviteit waar tenminste 20 personen werken, zijn onderworpen aan Prodcom, vanaf januari 2008.

Om uiteenlopende redenen worden de statistieken van enkele sectoren (energie, recuperatie, waterdistributie, slachthuizen, zuivel, ijzer en staal) nog ingezameld volgens het oude systeem.

De nieuwe nomenclatuur voor de productiestatistieken, de Prodcom-lijst, bevat ongeveer 5.700 industriële producten, hoofdzakelijk goederen, maar ook een aantal industriële diensten. Elke rubriek van de Prodcom-lijst wordt aangeduid door een code van acht cijfers. De eerste vier cijfers komen overeen met een klasse van de NACE-rev. 2. Aldus wordt een overeenstemming gerealiseerd tussen producten en activiteiten. Bovendien bestaan de rubrieken van de Prodcom-lijst uit artikelen of groepen artikelen van de gecombineerde nomenclatuur.

Er wordt geënquêteerd op het niveau van de lokale eenheid. Indien in één lokale eenheid meerdere activiteiten worden uitgeoefend, vult men één aangifte in per activiteit, t.t.z. per afdeling (2 cijfers) van de NACE-rev. 2. Naast gegevens betreffende de waarde van de productie volgens de hoofdactiviteit (hoeveelheid en waarde van de leveringen), zijn er ook gegevens betreffende tewerkstelling en arbeidsvolume.

In deze tabel is de waarde van de productie van een vestiging gerangschikt in één code op vier cijfers van de NACE-rev.2. Deze code duidt de hoofdactiviteit van de vestiging aan.

Ter verduidelijking volgt een voorbeeld:

Gegeven een vestiging X die twee producten A (code 17.20.31.59) en B (code 17.30.30.30) produceert met als respectievelijke waarde 60 000 EUR en 40 000 EUR. Deze producten behoren tot twee verschillende klassen van de NACE-rev.2 (d.w.z. de eerste vier cijfers van de Prodcom-code van A en B verschillen). Vestiging X krijgt als hoofdactiviteit de eerste vier cijfers van product A nl. 17.20 (met het grootste aandeel in de waarde van de productie van vestiging X).

In de tabel wordt de volledige waarde van de productie van vestiging X, 100 000 EUR, opgenomen in de activiteitscode 17.2 (drie cijfers).

De resultaten zijn nog voorlopig, omdat er nog steeds een kleine non-respons is.

De belangrijke verschillen die worden vastgesteld voor bepaalde sectoren tussen december van een bepaald jaar en januari van het volgend jaar, zijn gedeeltelijk te wijten aan de jaarlijkse bijwerking van het Prodcom-aangeversbestand.

# PRODCOM - Leveringen per activiteit

## Waarde van de industriële productie (1) volgens de hoofdactiviteit van de vestiging (voorlopige cijfers in 1 000 €)

NACE Code	Activiteit	2008	2008	2009	
		December		Januari	Februari
08	Overige winning van delfstoffen	38 388	<b>666 901</b>	35 398	50 614
08.1	<b>Winning van steen, zand en klei</b>	<b>34 488</b>	<b>601 149</b>	<b>30 972</b>	<b>44 563</b>
08.9	<b>Winning van delfstoffen, n.e.g.</b>	<b>3 900</b>	<b>65 752</b>	<b>4 427</b>	<b>6 051</b>
1D	Vervaardiging van voedingsmiddelen en dranken (1D=10 m.u.v. slachterijen en melkerijen)	1 726 883	<b>20 312 733</b>	1 560 194	1 500 725
10.B	<b>Productie en verwerking van vlees en vleesproducten (10B= 10.1 m.u.v. slachterijen)</b>	<b>362 687</b>	<b>3 943 261</b>	<b>307 984</b>	<b>287 678</b>
10.2	<b>Verwerking en conservering van vis en van schaal- en weekdieren</b>	<b>45 611</b>	<b>413 240</b>	<b>28 681</b>	<b>30 024</b>
10.3	<b>Verwerking en conservering van groenten en fruit</b>	<b>238 201</b>	<b>2 726 755</b>	<b>232 296</b>	<b>226 210</b>
10.4	<b>Vervaardiging van plantaardige en dierlijke oliën en vetten</b>	<b>142 174</b>	<b>1 975 365</b>	<b>139 184</b>	<b>124 742</b>
10.C	<b>Consumptie-ijs (10.C = 10.52)</b>	<b>13 876</b>	<b>243 925</b>	<b>12 191</b>	<b>20 624</b>
10.6	<b>Vervaardiging van maalderijproducten, zetmeel en zetmeelproducten</b>	<b>126 543</b>	<b>1 803 580</b>	<b>142 409</b>	<b>136 604</b>
10.7	<b>Vervaardiging van bakkerijproducten en deegwaren</b>	<b>206 463</b>	<b>2 307 383</b>	<b>169 864</b>	<b>166 349</b>
10.8	<b>Vervaardiging van andere voedingsmiddelen</b>	<b>402 295</b>	<b>4 601 816</b>	<b>360 074</b>	<b>350 912</b>
10.9	<b>Vervaardiging van diervoeders</b>	<b>189 033</b>	<b>2 297 408</b>	<b>167 510</b>	<b>157 582</b>
11	Vervaardiging van dranken	282 722	<b>3 346 030</b>	223 247	236 356
12	Vervaardiging van tabaksproducten	34 865	<b>405 926</b>	30 359	27 183
13	Vervaardiging van textiel	229 849	<b>3 922 616</b>	247 629	248 710
13.1	<b>Bewerken en spinnen van textielvezels</b>	<b>7 502</b>	<b>176 426</b>	<b>9 545</b>	<b>8 885</b>
13.2	<b>Weven van textiel</b>	<b>45 971</b>	<b>840 677</b>	<b>53 914</b>	<b>48 447</b>
13.3	<b>Textielveredeling</b>	<b>5 710</b>	<b>116 639</b>	<b>5 550</b>	<b>6 020</b>
13.9	<b>Vervaardiging van andere textielproducten</b>	<b>170 666</b>	<b>2 788 874</b>	<b>178 620</b>	<b>185 358</b>
14	Vervaardiging van kleding	9 691	<b>163 487</b>	15 355	16 816
14.1	<b>Vervaardiging van kleding, exclusief bontkleding</b>	<b>8 977</b>	<b>152 422</b>	<b>14 102</b>	<b>15 963</b>

(1) Leveringen m.i.v. de industriële behandelingen en diensten en aan het buitenland geleverd maakloonwerk.

# PRODCOM - Leveringen per activiteit

## Waarde van de industriële productie (1) volgens de hoofdactiviteit van de vestiging (voorlopige cijfers in 1 000 €) - vervolg

NACE Code	Activiteit	2008	2008	2009	
		December		Januari	Februari
14.3	Vervaardiging van gebreide en gehaakte kleding	714	11 066	1 254	853
15	Vervaardiging van leer en van producten van leer	5 558	87 807	6 094	6 241
15.1	Looien en bewerken van leer; vervaardiging van koffers, tassen, zadel- en tuigmakerswerk; bereiden en	4 248	70 748	4 626	4 801
15.2	Vervaardiging van schoeisel	1 310	17 059	1 468	1 440
16	Houtindustrie en vervaardiging van artikelen van hout en van kurk, exclusief meubelen; vervaardiging van	150 406	2 482 083	170 956	169 215
16.1	Zagen en schaven van hout	23 222	365 326	31 634	29 807
16.2	Vervaardiging van artikelen van hout, kurk, riet of vlechtwerk	127 184	2 116 757	139 322	139 408
17	Vervaardiging van papier en papierwaren	275 697	3 848 588	268 641	270 437
17.1	Vervaardiging van pulp, papier en karton	110 531	1 585 046	94 956	102 594
17.2	Vervaardiging van artikelen van papier of karton	165 165	2 263 541	173 685	167 843
18	Drukkerijen, reproductie van opgenomen media	202 587	2 177 783	163 148	171 355
18.A	Drukkerijen, reproductie van opgenomen media (18.A = 18.1+18.2)	202 587	2 177 783	163 148	171 355
20	Vervaardiging van chemische producten	1 662 322	30 872 425	1 718 968	1 745 190
20.1	Vervaardiging van chemische basisproducten, kunstmeststoffen en stikstofverbindingen en van	1 254 739	24 994 398	1 338 314	1 320 859
20.A	Vervaardiging van chemische producten (20.A = 20.2 + 20.5)	232 801	3 144 683	192 325	239 855
20.3	Vervaardiging van verf, vernis e.d., drukinkt en mastiek	54 445	968 803	62 246	60 941
20.4	Vervaardiging van zeep, wasmiddelen, poets- en reinigingsmiddelen, parfums en toiletartikelen	97 282	1 266 711	96 614	94 705
20.6	Vervaardiging van synthetische en kunstmatige vezels	23 054	497 829	29 469	28 830
21	Vervaardiging van farmaceutische grondstoffen en producten	588 186	5 529 553	455 412	400 210
21.1	Vervaardiging van farmaceutische grondstoffen	15 529	158 121	11 462	10 520
21.2	Vervaardiging van farmaceutische producten	572 657	5 371 432	443 950	389 690
22	Vervaardiging van producten van rubber of kunststof	346 100	5 471 540	381 680	375 408

(1) Leveringen m.i.v. de industriële behandelingen en diensten en aan het buitenland geleverd maakloonwerk.

# PRODCOM - Leveringen per activiteit

## Waarde van de industriële productie (1) volgens de hoofdactiviteit van de vestiging (voorlopige cijfers in 1 000 €) - vervolg

NACE Code	Activiteit	2008	2008	2009	
		December		Januari	Februari
22.1	Vervaardiging van producten van rubber	30 137	479 750	35 786	34 226
22.2	Vervaardiging van producten van kunststof	315 963	4 991 790	345 894	341 182
23	Vervaardiging van andere niet-metaalhoudende minerale producten	402 386	6 221 181	344 294	396 705
23.1	Vervaardiging van glas en glaswerk	109 134	1 713 168	119 383	110 189
23.B	Vervaardiging van andere (23.B = 23.2 + 23.4) niet-metaalhoudende minerale producten	8 798	142 563	7 271	6 494
23.3	Vervaardiging van producten voor de bouw, van klei	22 506	413 334	20 485	23 974
23.5	Vervaardiging van cement, kalk en gips	77 597	992 008	50 271	61 542
23.6	Vervaardiging van artikelen van beton, cement en gips	151 101	2 348 538	118 864	158 560
23.7	Houwen, bewerken en afwerken van natuursteen	9 196	143 786	8 565	10 156
23.9	Vervaardiging van andere schuurmiddelen en niet-metaalhoudende minerale producten n.e.g.	24 054	467 783	19 455	25 791
24	Vervaardiging van metalen in primaire vorm	777 792	19 301 836	876 858	917 345
24.1	Vervaardiging van ijzer en staal en van ferrolegeringen	382 582	11 142 597	483 710	521 970
24.2	Vervaardiging van buizen, pijpen, holle profielen en fittings daarvoor, van staal	9 897	239 535	15 009	14 005
24.3	Vervaardiging van andere producten van de eerste verwerking van staal	85 920	1 714 073	88 814	86 455
24.4	Productie van edele metalen en van andere non-ferrometalen	278 465	5 864 351	268 982	275 806
24.5	Gieten van metalen	20 928	341 280	20 342	19 109
25	Vervaardiging van producten van metaal, exclusief machines en apparaten	573 910	8 119 613	532 994	562 345
25.1	Vervaardiging van metalen constructiewerken	229 108	3 033 146	214 783	227 363
25.2	Vervaardiging van tanks, reservoirs en bergingsmiddelen, van metaal	47 381	675 514	53 327	76 614
25.3	Vervaardiging van stoomketels, exclusief warmwaterketels voor centrale verwarming	7 152	72 930	2 258	6 178
25.4	Vervaardiging van wapens en munitie	50 066	333 301	20 553	14 992
25.5	Smeden, persen, stampen en profielwalsen van metaal; poedermetallurgie	17 361	338 422	19 599	16 555

(1) Leveringen m.i.v. de industriële behandelingen en diensten en aan het buitenland geleverd maakloonwerk.



# PRODCOM - Leveringen per activiteit

## Waarde van de industriële productie (1) volgens de hoofdactiviteit van de vestiging (voorlopige cijfers in 1 000 €) - vervolg

NACE Code	Activiteit	2008	2008	2009	
		December		Januari	Februari
25.6	Oppervlaktebehandeling van metalen; verspanend bewerken van metalen	83 332	1 394 196	79 100	74 283
25.7	Vervaardiging van scharen, messen, bestekken, gereedschap en ijzerwaren	31 272	484 317	33 065	31 491
25.9	Vervaardiging van andere producten van metaal	108 240	1 787 787	110 309	114 868
26	Vervaardiging van informaticaproducten en van elektronische en optische producten	187 424	2 345 288	117 776	112 981
26.1	Vervaardiging van elektronische onderdelen en printplaten	46 600	585 080	29 574	29 831
26.2	Vervaardiging van computers en randapparatuur	17 286	197 058	11 332	11 454
26.3	Vervaardiging van communicatieapparatuur	26 794	272 510	15 785	16 966
26.4	Vervaardiging van consumentenelektronica	43 717	630 173	24 597	20 482
26.5	Vervaardiging van meet-, controle- en navigatie-instrumenten en -apparatuur; vervaardiging van uurwerken	43 440	589 393	32 739	30 626
26.A	Vervaardiging van informaticaproducten en van elektronische en optische ( 26.A = 26.6 + 26.7) producten	9 588	71 073	3 749	3 621
27	Vervaardiging van elektrische apparatuur	283 102	4 033 002	254 552	232 330
27.1	Vervaardiging van elektromotoren, van elektrische generatoren en transformatoren en van schakel- en	90 638	1 036 413	65 110	61 435
27.2	Vervaardiging van batterijen en accumulatoren	14 720	172 981	14 351	13 577
27.3	Vervaardiging van kabels en van schakelaars, stekkers, stopcontacten e.d.	56 884	1 041 249	66 961	58 859
27.4	Vervaardiging van elektrische verlichtingsbenodigdheden	42 222	836 587	44 178	45 268
27.5	Vervaardiging van huishoudapparaten	23 162	313 719	26 877	22 565
27.9	Vervaardiging van andere elektrische apparatuur	55 477	632 053	37 075	30 626
28	Vervaardiging van machines, apparaten en werktuigen, n.e.g.	697 283	8 829 043	517 157	556 838
28.1	Vervaardiging van machines en apparaten voor algemeen gebruik	214 920	3 057 691	160 731	172 105
28.2	Vervaardiging van andere machines en apparaten voor algemeen gebruik	214 251	2 572 358	169 349	194 218
28.3	Vervaardiging van machines en werktuigen voor de landbouw en de bosbouw	93 664	996 275	64 592	66 129
28.4	Vervaardiging van niet-verspanende machines voor de metaalbewerking en van gereedschapswerktuigen	33 315	394 062	25 624	23 405

(1) Leveringen m.i.v. de industriële behandelingen en diensten en aan het buitenland geleverd maakloonwerk.

# PRODCOM - Leveringen per activiteit

## Waarde van de industriële productie (1) volgens de hoofdactiviteit van de vestiging (voorlopige cijfers in 1 000 €) - vervolg en einde

NACE Code	Activiteit	2008	2008	2009	
		December		Januari	Februari
28.9	Vervaardiging van andere machines, apparaten en werktuigen voor specifieke doeleinden	141 134	1 808 657	96 860	100 981
29	Vervaardiging van auto's, aanhangwagens en opleggers	1 035 239	17 048 122	856 801	999 678
29.1	Vervaardiging van auto's	722 176	11 816 698	576 364	705 166
29.2	Vervaardiging van carrosserieën voor auto's; vervaardiging van aanhangwagens en opleggers	117 878	1 884 571	82 447	87 047
29.3	Vervaardiging van delen en toebehoren voor auto's	195 186	3 346 853	197 990	207 466
30	Vervaardiging van andere transportmiddelen	105 119	1 283 458	92 507	103 054
30.A	Vervaardiging van andere transportmiddel en (30.A = 30.1 + 30.2)	16 042	255 972	19 750	16 469
30.3	Vervaardiging van lucht- en ruimtevaartuigen en van toestellen in verband daarmee	84 531	949 285	65 466	79 697
30.9	Vervaardiging van transportmiddelen, n.e.g.	4 546	78 201	7 291	6 888
31	Vervaardiging van meubelen	119 572	1 598 100	116 050	127 340
32	Overige industrie	52 782	741 027	49 365	54 294
32.1	Bewerken van edelstenen en vervaardiging van sieraden en dergelijke artikelen	12 376	206 872	10 317	11 804
32.3	Vervaardiging van sportartikelen	735	21 093	943	1 163
32.4	Vervaardiging van spellen en speelgoed	4 263	86 906	4 808	5 799
32.5	Vervaardiging van medische en tandheelkundige instrumenten en benodigdheden	23 709	306 785	23 385	26 059
32.9	Industrie, n.e.g.	11 698	119 371	9 914	9 468
33	Reparatie en installatie van machines en apparaten	475 240	4 645 672	322 563	335 671
33.1	Reparatie van producten van metaal, machines en apparaten	281 687	2 501 600	164 390	172 479
33.2	Installatie van industriële machines, toestellen en werktuigen	193 553	2 144 072	149 614	153 350
	<b>Totaal</b>	<b>10 263 102</b>	<b>153 453 814</b>	<b>9 357 999</b>	<b>9 617 042</b>

(1) Leveringen m.i.v. de industriële behandelingen en diensten en aan het buitenland geleverd maakloonwerk.



# PRODCOM - Bestellingen

## Waarde van de bestellingen voor bepaalde bedrijfstakken volgens

NACE code	Activiteit	Bestelling	2008					
			April	Mei	Juni	Juli	Augustus	September
1F	Vervaardiging van textiel (1F= 13 behalve textielveredeling)	Totaal	352 991	322 460	328 860	276 001	243 889	334 211
		Waarvan voor het buitenland	286 787	258 625	261 521	224 330	197 003	276 276
14	Vervaardiging van kleding	Totaal	12 223	9 501	14 605	15 559	20 623	18 874
		Waarvan voor het buitenland	5 205	4 162	7 147	8 607	8 206	9 417
17	Vervaardiging van papier en papierwaren	Totaal	335 039	309 197	318 475	303 880	265 862	311 069
		Waarvan voor het buitenland	211 226	193 311	199 268	196 832	169 508	193 098
20	Vervaardiging van chemische producten	Totaal	2 896 798	2 740 208	2 829 253	2 852 954	2 643 273	2 830 543
		Waarvan voor het buitenland	2 295 844	2 139 497	2 282 273	2 267 777	2 083 002	2 231 361
21	Vervaardiging van farmaceutische grondstoffen en producten	Totaal	445 218	421 384	487 806	464 483	407 343	563 482
		Waarvan voor het buitenland	417 640	396 419	451 158	433 459	387 123	502 254
24	Vervaardiging van metalen in primaire vorm	Totaal	1 892 129	1 788 929	1 951 513	1 578 625	1 301 310	1 647 962
		Waarvan voor het buitenland	1 561 655	1 505 684	1 603 216	1 321 757	1 032 263	1 359 342
2E	Vervaardiging van produkten van metaal (2E=25 m.u.v. oppervlaktebehandeling en en bekleding van metaal)	Totaal	587 250	514 192	616 577	439 854	464 789	512 914
		Waarvan voor het buitenland	321 820	251 830	298 172	223 568	237 303	261 314
26	Vervaardiging van informaticaproducten en van elektronische en optische producten	Totaal	186 417	177 041	230 687	172 814	159 010	198 728
		Waarvan voor het buitenland	143 285	143 218	181 305	141 346	134 041	160 782
27	Vervaardiging van elektrische apparatuur	Totaal	342 454	284 938	334 284	331 747	284 389	362 439
		Waarvan voor het buitenland	237 120	196 407	235 987	246 599	194 529	246 045
28	Vervaardiging van machines, apparaten en werktuigen, n.e.g.	Totaal	769 131	702 872	749 404	600 268	652 198	768 972
		Waarvan voor het buitenland	649 292	586 998	623 978	498 230	582 230	673 797
29	Vervaardiging van auto's, aanhangwagens en opleggers	Totaal	1 372 869	1 226 646	1 322 700	1 030 721	939 846	1 396 710
		Waarvan voor het buitenland	1 144 430	999 422	1 121 092	898 335	754 522	1 126 385
30	Vervaardiging van andere transportmiddelen	Totaal	63 407	81 897	138 697	64 864	73 784	78 342
		Waarvan voor het buitenland	45 749	65 413	119 790	50 520	62 365	61 312
33	Reparatie en installatie van machines en apparaten	Totaal	382 954	352 242	494 249	335 399	328 164	340 666
		Waarvan voor het buitenland	160 978	99 374	217 522	113 920	125 023	106 055

# PRODCOM - Bestellingen

## de hoofdactiviteit van de vestiging (voorlopige cijfers in 1 000 €)

Oktober	November	December	2008	2009		NACE code
				Januari	Februari	
314 708	261 993	217 318	<b>3 704 617</b>	249 984	246 442	1F
258 119	214 693	176 339	<b>3 007 372</b>	204 294	200 552	
11 576	7 833	10 348	<b>181 766</b>	13 650	16 751	14
5 614	3 254	4 532	<b>83 195</b>	5 541	7 135	
322 985	264 901	247 704	<b>3 640 728</b>	271 361	256 393	17
204 489	162 513	150 362	<b>2 289 602</b>	161 371	154 378	
2 845 966	2 114 903	1 760 755	<b>31 751 192</b>	1 795 429	1 800 517	20
2 247 029	1 660 566	1 333 587	<b>25 137 416</b>	1 376 759	1 399 472	
513 838	524 553	632 249	<b>5 874 360</b>	401 336	407 230	21
473 623	479 972	585 240	<b>5 445 720</b>	360 983	365 077	
1 374 878	1 173 780	913 053	<b>19 260 181</b>	884 266	882 760	24
1 111 780	984 086	638 288	<b>15 841 920</b>	740 940	722 422	
496 786	420 143	390 341	<b>6 029 692</b>	388 615	391 090	2E
239 917	207 332	199 011	<b>3 070 645</b>	179 465	181 478	
173 850	122 642	152 416	<b>2 112 773</b>	113 677	100 893	26
139 893	96 563	122 185	<b>1 667 934</b>	85 273	71 800	
312 165	252 182	220 484	<b>3 784 680</b>	247 729	236 510	27
211 021	178 640	137 828	<b>2 632 294</b>	169 186	157 105	
719 813	585 556	690 053	<b>8 598 427</b>	585 040	576 080	28
603 274	512 774	600 169	<b>7 310 074</b>	509 751	482 840	
1 302 990	992 370	857 140	<b>14 587 508</b>	756 986	922 382	29
1 037 415	806 099	670 169	<b>11 945 086</b>	608 456	731 108	
54 547	270 893	212 795	<b>1 600 236</b>	63 135	67 540	30
37 868	..	..	..	49 490	50 501	
376 389	309 537	395 767	<b>4 646 771</b>	349 926	294 496	33
159 795	102 851	139 283	<b>1 741 707</b>	117 048	92 567	



# Tabak

## Aantal geleverde vignetten en bedrag van de accijnsrechten op de bewerkte tabak (1)

	Tabak					
	Aantal geleverde vignetten			Bedrag van de accijnsrechten overeenstemmend met de geleverde vignetten		
	Sigaren en Sigarillos	Sigaretten	Rook-, snuiftabak, ...	Sigaren en Sigarillos	Sigaretten	Rook-, snuiftabak, ...
x 1 000	x 1 000	x 1 000	€	€	€	
2005	35 264	603 163	126 839	6 897 115	1 425 201 619	224 883 083
2006	34 637	601 259	141 694	7 323 805	1 459 034 108	260 831 913
2007	33 593	567 051	108 594	14 191 991	1 559 457 007	246 504 205
2008 Maart	3 198	34 284	9 037	1 238 757	97 192 739	21 664 692
April	3 033	39 892	10 580	1 324 140	113 109 042	24 098 944
Mei	2 415	45 598	6 681	1 256 498	130 146 140	16 661 738
Juni	3 150	42 603	6 909	1 340 134	119 292 231	19 636 858
Juli	2 680	49 676	7 110	1 148 087	143 943 066	17 028 111
Augustus	2 171	43 093	6 469	1 268 288	122 956 474	15 894 485
September	2 559	44 712	5 915	1 174 314	126 882 118	16 342 962
Oktober	2 673	38 672	6 473	1 241 076	110 579 253	18 545 549
November	1 961	43 189	6 702	1 047 096	123 067 160	15 813 736
December	1 426	52 987	5 958	874 780	150 365 500	14 480 110
2009 Januari	2 898	63 209	7 484	1 275 360	179 134 047	23 666 932
Februari	1 646	26 190	4 711	1 000 083	75 278 352	10 621 773
Maart	3 399	39 773	6 224	1 492 772	114 554 116	14 593 634

#### **Statistische domeinen**

- Algemeen
- Grondgebied en leefmilieu
- Bevolking
- Samenleving
- Economie en financiën
- Landbouw en aanverwante activiteiten
- Industrie
- Diensten, handel en vervoer

**Algemene Directie Statistiek en Economische Informatie**  
**FOD Economie**  
B-1000 Brussel  
tel. 02/277.55.03  
fax 02/277.55.19

ISSN 0771 - 0410

<http://statbel.fgov.be> - <http://www.economie.fgov.be>  
info@economie.fgov.be



**I. ECONOMIE EN FINANCIEN**

*Conjunctuurindicatoren*

Kalender voor het uitbrengen van de indicatoren .....	5
Indexen van de nieuwe orders - Februari 2009 .....	7
Indexcijfers van de omzet en de investeringen naargelang de BTW - aangiften (basis 2000 = 100) - Februari 2009 .....	8

**II. INDUSTRIE EN BOUWNIJVERHEID**

*Industrie*

Tabak - April 2009 .....	14
Waterdistributie - Februari 2009 .....	15

In deze publicatie vindt u **de recentste statistieken** van de volgende domeinen: leefmilieu, bevolking, samenleving, economie en financiën, landbouw, industrie, diensten, handel en vervoer.

Daarnaast biedt onze website <http://statbel.fgov.be> een selectie van statistieken, die dagelijks worden bijgewerkt.

**Publicaties bestelt u door storting op postrekening nr. 679-2005886-23 van de Algemene Directie Statistiek en Economische Informatie**

**Voor meer informatie :**  
Algemene directie Statistiek  
en Economische Informatie  
Vooruitgangstraat, 50 - 1210 Brussel  
Tel. : 02/277.55.03 - Fax: 02/277.55.19

**LUIK**

Bd de la Sauvenière, 73-75 - 4000 Liège  
Tel: 02/277.55.78  
Fax: 04/222.49.94

**GENT**

Gaston Crommenlaan, 6 bus 0901 - 9050 Gent  
Tel: 02/277.86.96  
Fax: 02/277.54.06

**CHARLEROI**

Tour Biarent, Bd Audent 14/5 - 6000 Charleroi  
Tel: 02/277.80.37  
Fax: 02/277.57.03

**ANTWERPEN**

Italiëlei 124, Bus 85 -2000 Antwerpen  
Tel: 03/229.07.00  
Fax: 03/233.28.30

**CONVENTIONELE TEKENS**

Gegevens ontbreken	..
0 of minder dan de helft van de gebruikte eenheid	-
Voorlopige cijfers	(*)
De komma wordt gebruikt om de eenheden te scheiden van de decimalen	

**Verantwoordelijke uitgever : A. Versonnen**

**Auteursrecht voorbehouden**

Het reproduceren van de inhoud van deze publicatie is niet toegestaan, noch geheel, noch gedeeltelijk, noch in de oorspronkelijke, noch in bewerkte vorm, tenzij met schriftelijke machtiging vanwege de Algemene Directie Statistiek en Economische Informatie.

Het gebruiken van de inhoud van deze publicatie als toelichting of bewijsvoering in een artikel, een boekbespreking of een boek is toegestaan, mits duidelijke en nauwkeurige bronvermelding.

**Economie en financiën**  
*Conjunctuurindicatoren*



## Kalender voor het uitbrengen van de indicatoren

De indicatoren zijn beschikbaar op de aangeduide dag om 0 uur op onze website <http://statbel.fgov.be>

Beschikbaar vanaf	Indicator	Referentieperiode	Frequentie
<b>Mei 2009</b>			
12	Bouwvergunningen	juli 2008	maandelijks
12	Indexen van de uurlonen	januari 2009	maandelijks
12	Faillissementsstatistieken	maart 2009	maandelijks
12	Kleinhandelsindexen	februari 2009	maandelijks
12	Consumptieprijsindex	april 2009	maandelijks
12	Afzetprijzen	maart 2009	maandelijks
14	Faillissementsstatistieken	april 2009	maandelijks
20	Kleinhandelsindexen	maart 2009	maandelijks
28	Consumptieprijsindex	mei 2009	maandelijks
28	Afzetprijzen	april 2009	maandelijks
<b>Juni 2009</b>			
4	Indexen van de uurlonen	april 2009	maandelijks
11	Faillissementsstatistieken	mei 2009	maandelijks
18	Kleinhandelsindexen	april 2009	maandelijks
25	Afzetprijzen	mei 2009	maandelijks
26	Consumptieprijsindex	juni 2009	maandelijks
<b>Juli 2009</b>			
16	Faillissementsstatistieken	juni 2009	maandelijks
17	Kleinhandelsindexen	mei 2009	maandelijks
23	Prijsindexen voor diensten	1 <sup>ste</sup> trimester 2008	trimester
30	Consumptieprijsindex	juli 2009	maandelijks
30	Afzetprijzen	juni 2009	maandelijks

(\*) Beschikbaar om 12u, na de vergadering van de Indexcommissie.

Deze kalender kan op aanvraag ook afzonderlijk verkregen worden.

(Tel. 02/277.55.04 - Fax. 02/277.55.19)



# Conjunctuurindicatoren – Persbericht

## Index van de nieuwe orders van februari 2009

De trend <sup>1</sup> van de nieuwe orders in de industrie met productie op basis van orders vertoont in februari 2009 een daling van 1,6% ten opzichte van januari 2009 en een daling van 16,9% ten opzichte van februari 2008.

De resultaten werden berekend op basis van de PRODCOM-enquête.

### Bruto- indexen (2000=100)

	Jan	Feb	Maart	April	Mei	Juni	Juli	Aug	Sept	Okt	Nov	Dec	Jaargem.
<b>Industrie (zonder bouw)</b>													
2006	97,2	102,4	121,9	102,6	105,5	110,6	89,8	93,2	111,7	114,8	109,0	103,9	105,2
2007	114,4	114,7	127,4	110,2	115,2	119,4	103,1	98,9	110,8	117,9	110,4	102,3	112,1
2008	111,7	109,9	111,1	112,3	107,4	124,8	106,4	95,3	119,4	113,5	91,4	88,2	107,6
2009	77,7	77,8											

### Trend (2000=100)

	Jan	Feb	Maart	April	Mei	Juni	Juli	Aug	Sept	Okt	Nov	Dec	Jaargem.
<b>Industrie (zonder bouw)</b>													
2006	100,7	103,4	105,2	105,2	104,4	103,7	103,6	104,2	106,0	108,1	110,0	112,3	105,6
2007	114,2	114,7	114,0	113,3	113,0	112,9	112,6	111,1	109,6	109,3	109,9	110,2	112,1
2008	109,3	107,7	107,0	107,4	107,3	106,3	105,5	104,9	103,3	99,4	95,0	92,4	103,8
2009	90,9	89,5											

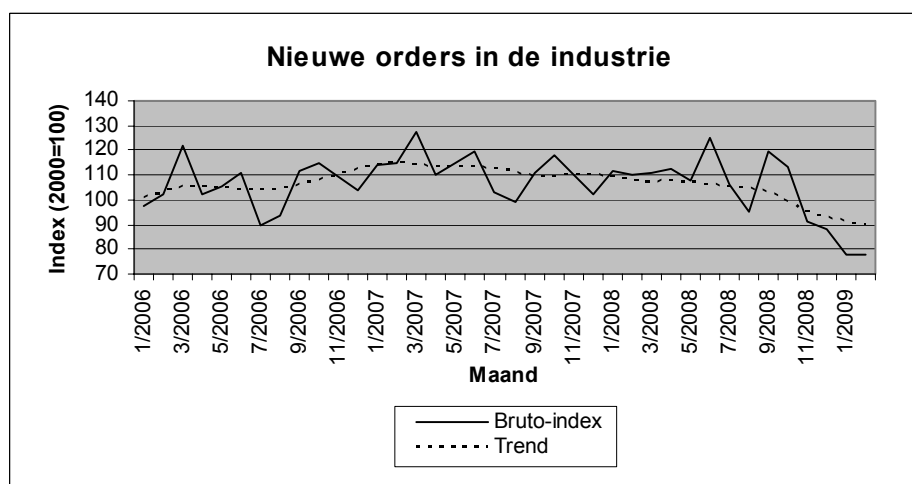

<sup>1</sup>Trend: resultaat na uitschakeling van seizoen- en toevallige schommelingen

# Conjunctuurindicatoren – Persbericht

---

## *Februari 2009\* : Omzet (BTW) - 9,4%*

De seizoengezuiverde index van de omzet van de landbouw, industrie en diensten in België (op basis van de BTW-aangiften) is gedaald met 9,4% in februari 2009\*.

De omzet van de industrie en bouw nam af met 9,7%, voor de handel en diensten was er een afname van 11,2%. Op gewestelijk niveau daalde de totale omzet met 9,4% in Vlaanderen, in Wallonië was er een afname met 5,0% en in Brussel daalde de omzetindex met 13,7%\*\*.

\*  
\* \*

**Bronvermelding: FOD Economie – Algemene Directie Statistiek**

**Op de volgende bladzijde vindt U de bijhorende tabellen en grafieken.**

[Meer informatie over de conjunctuur !](#)

⇒ Bekijk ook, voor een totaalbeeld van de Belgische en Europese conjunctuur, de viertalige [conjunctuurportalsite](#) op het internet :

**<http://statbel.fgov.be/indicators>**

⇒ Alle [methodologische toelichtingen](#) bij de cijfers kunt U bij de Eenheid Conjunctuur vragen.

⇒ Het is mogelijk om gegevens over de omzet [meer uitgesplitst](#) (per subsector, per gewest) of [verder bewerkt](#) (vb. seizoengezuiverd) toegestuurd te krijgen, eenmalig of maandelijks (per abonnement).

⇒ Naast de omzet-indexen beschikken we over [vele andere conjunctuurgegevens](#) : productie, werknemers, nieuwe orders, loonmassa, gewerkte uren, investeringen, materiaalkosten, afzetprijzen, bouwvergunningen, .....

\* (% stijging van de laatste drie maanden, tot en met februari 2009, tegenover voorgaande driemaandsperiode, seizoengezuiverde waarden)

\*\* de programma's voor seizoenuivering en trendberekening beschouwen elke reeks op zich; daardoor kan het gebeuren dat de optelling van de deelresultaten (van gewesten of producttypes) afwijkt van de globale resultaten.



# Conjunctuurindicatoren – Persbericht

## Omzet (BTW)

Bruto-indexen (2000=100), omzet in waarde op basis van de BTW-aangiften, niet gedeflateerd													
	Jan	Feb	Maart	April	Mei	Juni	Juli	Aug	Sept	Okt	Nov	Dec	Jaargem.
<b>Landbouw, industrie en diensten</b>													
2008	157,2	161,4	169,0	171,8	161,4	175,7	163,9	145,9	172,2	167,6	147,2	158,3	162,6
2009	133,1	130,9											
<b>Industrie en bouw</b>													
2008	142,1	144,8	152,1	154,9	148,4	157,3	145,7	133,8	156,8	158,3	140,2	144,6	148,3
2009	124,1	120,2											
<b>Handel en diensten</b>													
2008	166,6	171,5	179,4	182,2	169,3	187,0	175,1	153,4	181,6	173,6	151,5	166,4	171,5
2009	138,3	137,0											

Seizoengezuiverde indexen (2000=100), na uitschakeling van seizoenschommelingen													
	Jan	Feb	Maart	April	Mei	Juni	Juli	Aug	Sept	Okt	Nov	Dec	Jaargem.
<b>Landbouw, industrie en diensten</b>													
2008	165,5	169,0	163,5	166,4	166,2	164,1	176,3	170,1	163,0	156,7	150,9	144,9	163,0
2009	143,4	138,2											
<b>Industrie en bouw</b>													
2008	145,1	147,0	149,0	151,3	150,7	152,7	154,3	151,2	149,7	149,4	138,4	140,1	148,2
2009	126,2	128,8											
<b>Handel en diensten</b>													
2008	178,0	177,8	175,3	174,8	174,8	178,3	180,2	178,5	175,9	160,2	162,8	141,6	171,5
2009	148,0	153,5											

Trend (2000=100), uitsplitsing per gewest					Legende	
Na uitschakeling van seizoen- en toevallige schommelingen						
Vergelijking van de laatste drie maanden met de drie voorgaande maanden						
	België	Vlaanderen	Wallonië	Brussel	↗↗	> 2.5%
Landbouw, industrie en diensten	↘↘	↘↘	→	↘↘	↗	van 0.5% tot 2.5%
Industrie en bouw	↘	↘↘	↘	↘↘	→	van -0.5% tot 0.5%
Handel en diensten	↘	↘↘	↘	↘	↘	van -2.5% tot -0.5%
					↘↘	< -2.5%

	Landbouw, industrie en diensten	Industrie en bouw	Handel en diensten
Alle markten	↘↘	↘	↘
Binnenlandse markt	→	↘	→
Buitenlandse markten	↘↘	↘↘	↘↘
Europese Unie	↘↘	↘↘	↘
Buiten de Europese Unie	↘↘	↘↘	↘↘

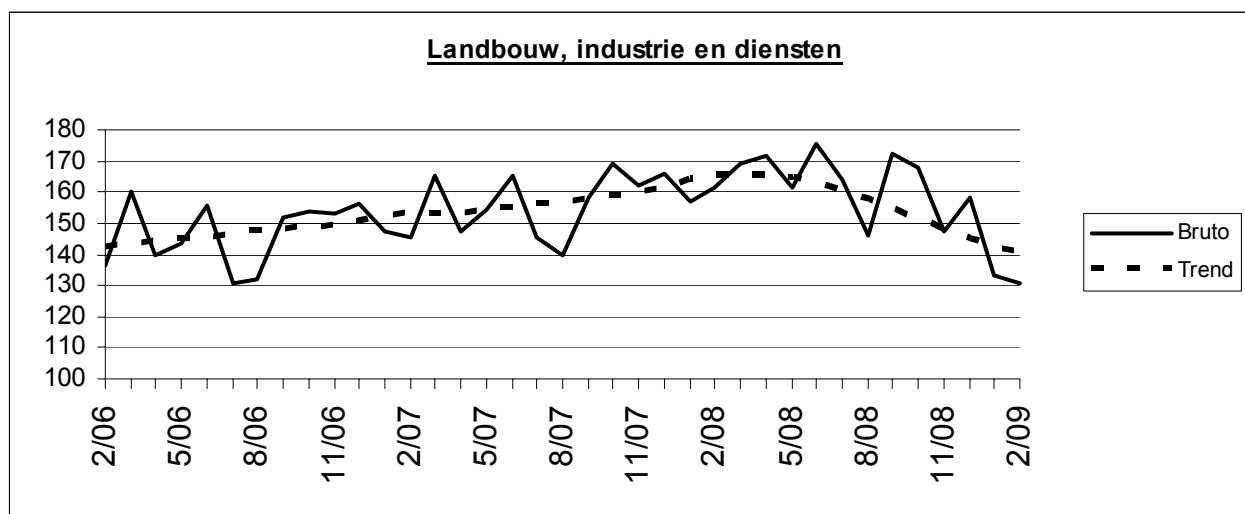

# Conjunctuurindicatoren – Persbericht

---

## *Februari 2009\* : Investerings - 5,4%*

De seizoengezuiverde index van de investeringen van de landbouw, industrie en diensten in België (op basis van de BTW-aangiften) is gedaald met 5,4% in februari 2009\*.

De investeringen van de industrie en bouw namen af met 3,7%, voor de handel en diensten was er een afname van 6,9%.

Op gewestelijk niveau daalden de totale investeringen met 6,4% in Vlaanderen, in Wallonië was er een afname met 15,3% en in Brussel daalde de investeringsindex met 4,7%\*\*.

\*  
\* \*

**Bronvermelding: FOD Economie – Algemene Directie Statistiek**

**Op de volgende bladzijde vindt U de bijhorende tabellen en grafieken.**

[Meer informatie over de conjunctuur !](#)

⇒ Bekijk ook, voor een totaalbeeld van de Belgische en Europese conjunctuur, de viertalige [conjunctuurportalsite](#) op het internet :

**<http://statbel.fgov.be/indicators>**

⇒ Alle [methodologische toelichtingen](#) bij de cijfers kunt U bij de Eenheid Conjunctuur vragen.

⇒ Het is mogelijk om gegevens over de investeringen [meer uitgesplitst](#) (per subsector, per gewest) of [verder bewerkt](#) (vb. seizoengezuiverd) toegestuurd te krijgen, eenmalig of maandelijks (per abonnement).

⇒ Naast de investeringsindexen beschikken we over [vele andere conjunctuurgegevens](#) : productie, werknemers, nieuwe orders, loonmassa, gewerkte uren, omzet, materiaalkosten, afzetprijzen, bouwvergunningen, .....

---

*\* (% stijging van de laatste drie maanden, tot en met februari 2009, tegenover voorgaand kwartaal, seizoengezuiverde waarden)*

*\*\* de programma's voor seizoenuivering en trendberekening beschouwen elke reeks op zich; daardoor kan het gebeuren dat de optelling van de deelresultaten (van gewesten of producttypes) afwijkt van de globale resultaten.*

---

# Conjunctuurindicatoren – Persbericht

## Investerings

### Bruto-indexen (2000=100), investeringen in waarde op basis van de BTW-aangiften, niet gedeflateerd

	Jan	Feb	Maart	April	Mei	Juni	Juli	Aug	Sept	Okt	Nov	Dec	Jaargem.
<b>Landbouw, industrie en diensten</b>													
2008	131,6	119,8	122,5	137,6	141,0	154,1	127,0	106,1	129,0	138,1	149,3	210,8	138,9
2009	105,4	109,9											
<b>Industrie en bouw</b>													
2008	103,6	97,6	99,9	106,4	104,8	114,1	93,0	90,2	108,8	110,1	125,4	180,6	111,2
2009	91,6	84,9											
<b>Handel en diensten</b>													
2008	146,7	130,8	133,1	153,4	159,9	174,6	145,0	112,9	137,8	151,7	162,2	226,5	152,9
2009	112,3	123,9											

### Seizoengezuiverde indexen (2000=100), na uitschakeling van seizoenschommelingen

	Jan	Feb	Maart	April	Mei	Juni	Juli	Aug	Sept	Okt	Nov	Dec	Jaargem.
<b>Landbouw, industrie en diensten</b>													
2008	147,3	138,0	129,2	146,2	147,0	140,2	139,7	133,4	132,5	139,3	143,3	135,1	139,3
2009	125,5	132,2											
<b>Industrie en bouw</b>													
2008	119,6	119,3	108,6	113,7	114,6	106,2	106,9	107,2	104,2	109,3	117,9	107,7	111,3
2009	106,1	105,3											
<b>Handel en diensten</b>													
2008	164,1	154,2	136,4	160,3	162,1	155,3	154,7	146,1	146,4	154,3	155,4	145,3	152,9
2009	135,2	144,1											

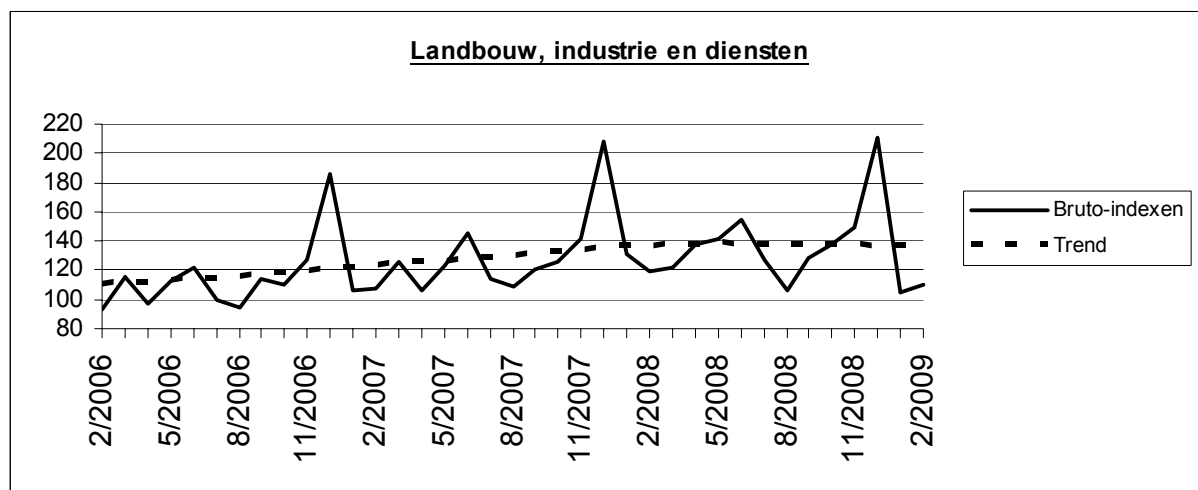

### Trend (2000=100), uitsplitsing per gewest

Na uitschakeling van seizoen- en toevallige schommelingen.								
Vergelijking van de laatste drie maanden met de drie voorgaande maanden.								
	België	Vlaanderen	Wallonië	Brussel				Legende
<b>Landbouw, industrie en diensten</b>	↘	↘	↗	→				
<b>Industrie en bouw</b>	↘	↘↘	↗	↗↗				
<b>Intermediaire goederen, zonder energie</b>	↘	↘	↗	↘↘	↗↗			> 2.5%
<b>Investeringsgoederen</b>	↘↘	↘	↘↘	↘↘	↗			van 0.5% tot 2.5%
<b>Duurzame consumptiegoederen</b>	↘↘	↘	↗↗	↗↗	→			van -0.5% tot 0.5%
<b>Niet-duurzame consumptiegoederen</b>	↘↘	↘	↘↘	↗↗	↘			van -2.5% tot -0.5%
<b>Energie</b>	↘	↘	↘	↘↘	↘↘			< -2.5%
<b>Metallurgie en producten van metaal</b>	↗	↗	↗↗	↘↘				
<b>Chemische nijverheid</b>	↘↘	→	↘↘	↗↗				
<b>Bouwnijverheid</b>	↘↘	↗	↘↘	↘↘				
<b>Handel en diensten</b>	↘↘	↘↘	↘	↘↘				
<b>Handel</b>	↘	↘	↘↘	↘				



# **Industrie en bouwnijverheid**

*Industrie*

# Tabak

## Aantal geleverde vignetten en bedrag van de accijnsrechten op de bewerkte tabak (1)

	Tabak					
	Aantal geleverde vignetten			Bedrag van de accijnsrechten overeenstemmend met de geleverde vignetten		
	Sigaren en Sigarillos	Sigaretten	Rook-, snuiftabak, ...	Sigaren en Sigarillos	Sigaretten	Rook-, snuiftabak, ...
x 1 000	x 1 000	x 1 000	€	€	€	
2005	35 264	603 163	126 839	6 897 115	1 425 201 619	224 883 083
2006	34 637	601 259	141 694	7 323 805	1 459 034 108	260 831 913
2007	33 593	567 051	108 594	14 191 991	1 559 457 007	246 504 205
2008 April	3 033	39 892	10 580	1 324 140	113 109 042	24 098 944
Mei	2 415	45 598	6 681	1 256 498	130 146 140	16 661 738
Juni	3 150	42 603	6 909	1 340 134	119 292 231	19 636 858
Juli	2 680	49 676	7 110	1 148 087	143 943 066	17 028 111
Augustus	2 171	43 093	6 469	1 268 288	122 956 474	15 894 485
September	2 559	44 712	5 915	1 174 314	126 882 118	16 342 962
Oktober	2 673	38 672	6 473	1 241 076	110 579 253	18 545 549
November	1 961	43 189	6 702	1 047 096	123 067 160	15 813 736
December	1 426	52 987	5 958	874 780	150 365 500	14 480 110
2009 Januari	2 898	63 209	7 484	1 275 360	179 134 047	23 666 932
Februari	1 646	26 190	4 711	1 000 083	75 278 352	10 621 773
Maart	3 399	39 773	6 224	1 492 772	114 554 116	14 593 634
April	1 143	50 036	7 341	667 324	145 575 134	19 142 544

# NIET-PRODCOM - Waterdistributie

## Waterdistributie in volume en aantal aansluitingen

	Volume opgevangen grondwater	Volume oppervlaktewater behandeld met het oog op de verdeling	Volume water ontvangen van andere maatschappijen	Totaal	Volume water afgestaan aan andere maatschappijen	Verlies	Volume beschikbaar voor de verdeling	Aantal gebruikte aansluitingen
	1 000 m <sup>3</sup>	1 000 m <sup>3</sup>	1 000 m <sup>3</sup>	1 000 m <sup>3</sup>	1 000 m <sup>3</sup>	1 000 m <sup>3</sup>	1 000 m <sup>3</sup>	x 1000
1993	41 771	18 514	15 740	<b>76 025</b>	12 965	7 635	<b>55 425</b>	3 311
1994	42 066	17 808	15 217	<b>75 091</b>	12 257	7 898	<b>54 935</b>	3 205
1995	42 663	17 884	15 446	<b>75 993</b>	12 379	8 327	<b>55 287</b>	3 409
1996	40 568	19 328	18 886	<b>78 783</b>	12 679	7 520	<b>58 584</b>	3 547
1997	40 978	22 307	25 504	<b>88 789</b>	15 920	7 497	<b>65 371</b>	3 868
1998	40 285	21 595	24 635	<b>86 515</b>	19 476	7 242	<b>59 797</b>	3 971
1999	41 175	20 923	24 376	<b>86 473</b>	18 965	7 383	<b>60 125</b>	3 991
2000	41 456	20 623	24 196	<b>86 275</b>	18 815	7 278	<b>60 182</b>	4 034
2001	41 866	20 506	22 095	<b>84 467</b>	16 271	7 519	<b>60 676</b>	4 086
2002	40 367	20 680	20 633	<b>81 679</b>	14 743	7 321	<b>59 615</b>	4 123
2003	42 061	20 835	21 197	<b>84 093</b>	15 035	7 532	<b>61 526</b>	4 154
2004	40 514	21 197	20 423	<b>82 134</b>	14 372	7 589	<b>60 172</b>	4 168
2005	39 675	21 726	20 421	<b>81 822</b>	14 234	7 593	<b>59 995</b>	4 232
2006	39 338	22 422	19 849	<b>81 609</b>	14 328	7 930	<b>59 351</b>	4 291
2007	39 545	21 153	18 744	<b>79 441</b>	12 803	7 763	<b>58 875</b>	4 326
2008	39 329	20 342	18 471	<b>78 143</b>	12 667	7 747	<b>57 728</b>	4 401
2008 Januari	41 307	22 278	19 182	<b>82 768</b>	13 287	8 626	<b>60 854</b>	4 374
Februari	37 895	19 735	17 469	<b>75 099</b>	12 023	7 396	<b>55 681</b>	4 378
Maart	38 361	20 447	19 366	<b>78 174</b>	12 310	7 537	<b>58 326</b>	4 383
April	39 204	19 828	16 409	<b>75 441</b>	12 156	7 987	<b>55 298</b>	4 389
Mei	41 779	22 355	20 174	<b>84 308</b>	13 715	8 594	<b>61 998</b>	4 391
Juni	39 179	20 257	18 253	<b>77 689</b>	12 215	7 874	<b>57 600</b>	4 424
Juli	40 067	21 631	18 867	<b>80 565</b>	13 574	7 995	<b>58 996</b>	4 402
Augustus	38 490	19 769	17 922	<b>76 181</b>	13 094	7 188	<b>55 900</b>	4 404
September	37 416	20 035	18 335	<b>75 785</b>	12 261	7 162	<b>56 362</b>	4 408
Oktober	40 534	19 964	19 061	<b>79 558</b>	12 801	7 516	<b>59 241</b>	4 414
November	38 045	18 506	17 262	<b>73 813</b>	11 575	7 080	<b>55 158</b>	4 420
December	39 679	19 299	19 354	<b>78 331</b>	12 999	8 011	<b>57 321</b>	4 421
2009 Januari	42 066	21 537	19 784	<b>83 387</b>	14 224	8 261	<b>60 902</b>	4 434
Februari	39 029	19 416	17 401	<b>75 846</b>	12 445	8 441	<b>54 960</b>	4 442

#### **Statistische domeinen**

- Algemeen
- Grondgebied en leefmilieu
- Bevolking
- Samenleving
- Economie en financiën
- Landbouw en aanverwante activiteiten
- Industrie
- Diensten, handel en vervoer

**Algemene Directie Statistiek en Economische Informatie**  
**FOD Economie**  
B-1000 Brussel  
tel. 02/277.55.03  
fax 02/277.55.19

ISSN 0771 - 0410

<http://statbel.fgov.be> - <http://www.economie.fgov.be>  
info@economie.fgov.be



**I. ECONOMIE EN FINANCIEN**

*Conjunctuurindicatoren*

Kalender voor het uitbrengen van de indicatoren .....	5
Afzetprijnsindexen (basis 2000 = 100) - Maart 2009 .....	6

**II. DIENSTEN, HANDEL EN VERVOER**

*Binnenlandse handel*

Omzet van de grote distributieondernemingen (basis 1995 = 100) - Februari 2009 .....	10
--	----

*Vervoer*

Luchtvaart - december 2008 .....	15
Evolutie van de tot het verkeer toegelaten nieuwe motorvoertuigen van 2003 tot maart 2009 .....	16

In deze publicatie vindt u **de recentste statistieken** van de volgende domeinen: leefmilieu, bevolking, samenleving, economie en financiën, landbouw, industrie, diensten, handel en vervoer.

Daarnaast biedt onze website <http://statbel.fgov.be> een selectie van statistieken, die dagelijks worden bijgewerkt.

**Publicaties bestelt u door storting op postrekening nr. 679-2005886-23 van de Algemene Directie Statistiek en Economische Informatie**

**Voor meer informatie :**  
Algemene directie Statistiek  
en Economische Informatie  
Vooruitgangstraat, 50 - 1210 Brussel  
Tel. : 02/277.55.03 - Fax: 02/277.55.19

**LUIK**

Bd de la Sauvenière, 73-75 - 4000 Liège  
Tel: 02/277.55.78  
Fax: 04/222.49.94

**GENT**

Gaston Crommenlaan, 6 bus 0901 - 9050 Gent  
Tel: 02/277.86.96  
Fax: 02/277.54.06

**CHARLEROI**

Tour Biarent, Bd Audent 14/5 - 6000 Charleroi  
Tel: 02/277.80.37  
Fax: 02/277.57.03

**ANTWERPEN**

Italiëlei 124, Bus 85 -2000 Antwerpen  
Tel: 03/229.07.00  
Fax: 03/233.28.30

**CONVENTIONELE TEKENS**

Gegevens ontbreken	..
0 of minder dan de helft van de gebruikte eenheid	-
Voorlopige cijfers	(*)
De komma wordt gebruikt om de eenheden te scheiden van de decimalen	

**Verantwoordelijke uitgever : A. Versonnen**

**Auteursrecht voorbehouden**

Het reproduceren van de inhoud van deze publicatie is niet toegestaan, noch geheel, noch gedeeltelijk, noch in de oorspronkelijke, noch in bewerkte vorm, tenzij met schriftelijke machtiging vanwege de Algemene Directie Statistiek en Economische Informatie.

Het gebruiken van de inhoud van deze publicatie als toelichting of bewijsvoering in een artikel, een boekbespreking of een boek is toegestaan, mits duidelijke en nauwkeurige bronvermelding.

**Economie en financiën**  
*Conjunctuurindicatoren*



## Kalender voor het uitbrengen van de indicatoren

De indicatoren zijn beschikbaar op de aangeduide dag om 0 uur op onze website <http://statbel.fgov.be>

Beschikbaar vanaf	Indicator	Referentieperiode	Frequentie
<b>Mei 2009</b>			
20	Bouwvergunningen	juli 2008	maandelijks
20	Indexen van de urenlonen	januari 2009	maandelijks
20	Faillissementsstatistieken	maart 2009	maandelijks
20	Kleinhandelsindexen	februari 2009	maandelijks
20	Consumptieprijsindex	april 2009	maandelijks
20	Faillissementsstatistieken	april 2009	maandelijks
20	Kleinhandelsindexen	maart 2009	maandelijks
28	Consumptieprijsindex	mei 2009	maandelijks
28	Afzetprijzen	april 2009	maandelijks
<b>Juni 2009</b>			
4	Indexen van de urenlonen	april 2009	maandelijks
11	Faillissementsstatistieken	mei 2009	maandelijks
18	Kleinhandelsindexen	april 2009	maandelijks
25	Afzetprijzen	mei 2009	maandelijks
26	Consumptieprijsindex	juni 2009	maandelijks
<b>Juli 2009</b>			
16	Faillissementsstatistieken	juni 2009	maandelijks
17	Kleinhandelsindexen	mei 2009	maandelijks
23	Prijsindexen voor diensten	1 <sup>ste</sup> trimester 2008	trimester
30	Consumptieprijsindex	juli 2009	maandelijks
30	Afzetprijzen	juni 2009	maandelijks

(\*) Beschikbaar om 12u, na de vergadering van de Indexcommissie.

Deze kalender kan op aanvraag ook afzonderlijk verkregen worden.

(Tel. 02/277.55.04 - Fax. 02/277.55.19)

### Maart 2009 : Afzetprijnsindex -1,4%

In maart 2009, vergeleken met de voorgaande maand, is de **afzetprijnsindex voor de totale industrie zonder bouw** gedaald met 1,4%. Een uitsplitsing van dat cijfer tussen energie en de rest, geeft een daling van 3,9% voor energie en een daling van 0,2% voor de totale industrie zonder energie. Een verdere opsplitsing van de totale industrie zonder energie geeft -0,3% voor intermediaire goederen zonder energie, -0,4% voor investeringsgoederen, -0,9% voor duurzame consumptiegoederen en +0,1% voor niet-duurzame consumptiegoederen.

Als de algemene afzetprijnsindex uitgesplitst wordt naargelang de bestemming, dan zien we een daling met 1,8% op de binnenlandse markt en een daling met 1,1% op de buitenlandse markt.

In vergelijking met maart van het voorgaande jaar, is de afzetprijs van de totale industrie zonder bouw gedaald met 7,1%. De afzetprijzen voor de Belgische markt daalden met 7,4%, voor de buitenlandse markt was er een daling met 6,8%.

\*  
\* \*

*Bronvermelding: FOD Economie – Algemene Directie Statistiek*

**Op de volgende bladzijde vindt U de bijhorende tabellen en grafieken.**

[Meer informatie over de conjunctuur !](#)

⇒ Bekijk ook, voor een totaalbeeld van de Belgische en Europese conjunctuur, de viertalige [conjunctuurportalsite](#) op het internet :

**<http://statbel.fgov.be/indicators>**

⇒ Alle [methodologische toelichtingen](#) bij de cijfers kunt U bij de Eenheid Conjunctuur vragen.

⇒ Het is mogelijk om gegevens over de afzetprijzen [meer uitgesplitst](#) (per subsector, per gewest) of [verder bewerkt](#) (vb. seizoengezuiverd) toegestuurd te krijgen, eenmalig of maandelijks (per abonnement).

⇒ Naast de afzetprijnsindexen beschikken we over [vele andere conjunctuurgegevens](#) : werknemers, nieuwe orders, loonmassa, gewerkte uren, omzet, materiaalkosten, afzetprijzen, bouwvergunningen, .....

---

# Conjunctuurindicatoren – Persbericht

**Bruto-indexen  
(2000=100)**  
Totale industrie  
zonder  
bouwnijverheid  
*Prijswikkeling  
van de afgezette  
productie*

Totale markt													
	jan	feb	mrt	apr	mei	jun	jul	aug	sep	okt	nov	dec	Jaargem.
2007	113,6	113,8	114,7	114,9	115,7	115,9	116,4	116,5	116,9	118,4	120,5	121,3	116,5
2008	122,5	124,0	125,0	126,2	127,0	129,0	131,2	130,4	130,4	128,6	124,3	119,4	126,5
2009	119,0	117,8	116,1										
Binnenlandse markt													
	jan	feb	mrt	apr	mei	jun	jul	aug	sep	okt	nov	dec	Jaargem.
2007	116,8	117,0	117,2	117,1	117,3	117,4	117,7	117,9	118,8	119,9	122,4	123,5	118,6
2008	125,6	127,4	128,9	129,5	130,8	132,7	134,0	132,9	133,1	131,7	128,8	125,1	130,0
2009	123,9	121,6	119,4										
Buitenlandse markt													
	jan	feb	mrt	apr	mei	jun	jul	aug	sep	okt	nov	dec	Jaargem.
2007	109,8	110,0	111,3	111,8	113,0	113,3	113,8	113,9	114,0	115,8	117,6	118,1	113,5
2008	118,8	120,0	120,6	122,2	122,7	124,7	127,5	126,9	126,9	124,8	119,7	114,2	122,4
2009	114,2	113,7	112,4										

**Bruto-indexen  
(2000=100)**  
Totale industrie  
zonder  
bouwnijverheid

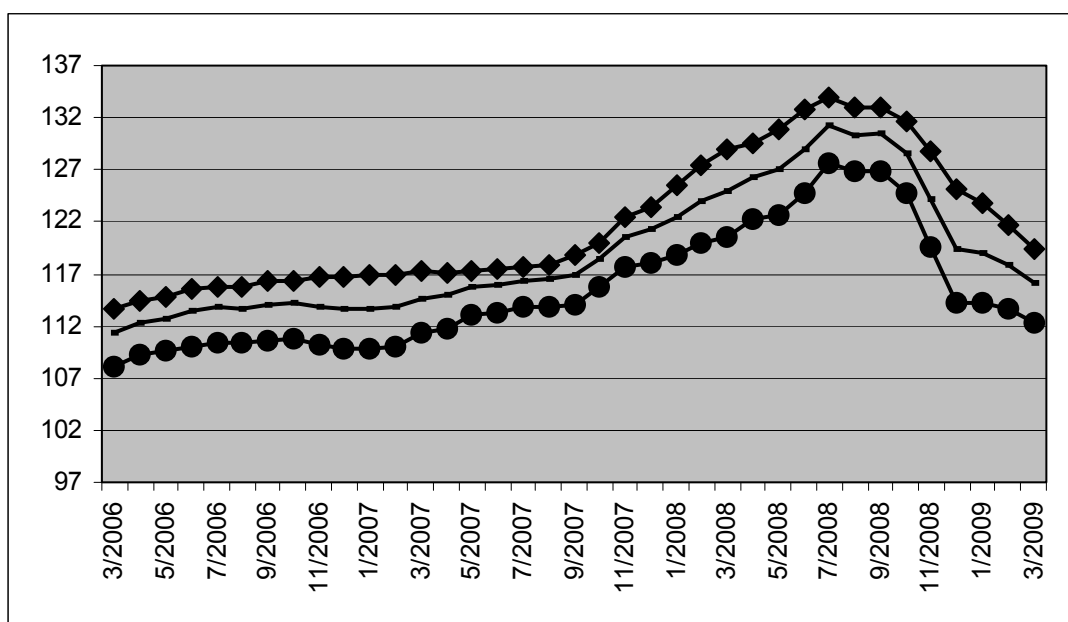

**Totale markt**  
—  
**Binnenlandse markt**  
—  
**Buitenlandse markt**  
—

**Bruto-indexen**  
↗ > 1%  
↗ 0.2% tot 1%  
→ -0.2% tot 0.2%  
↘ -1% tot -0.2%  
↘ < -1%  
Vergelijking van de laatste drie maanden met de drie voorgaande maanden

Bedrijfstakken / Hoofdindustriegroepen	Totaal	Binnen	Buiten
Totale industrie (zonder bouwnijverheid)	↘↘	↘↘	↘↘
Energie.	↘↘	↘↘	↘↘
Totale industrie, zonder energie	↘↘	↘↘	↘↘
Intermediaire goederen, zonder energie.	↘↘	↘↘	↘↘
Investeringsgoederen	↘	↘↘	→
Duurzame consumptiegoederen	↗	↗	↗↗
Niet-duurzame consumptiegoederen	→	→	↗
Winning van delfstoffen	↘	→	↘↘
Voedings- en genotmiddelen	↘	↘	↘
Textiel en kleding	↗	↗	↗
Papier en karton; uitgeverijen en drukkerijen	↘	→	↘↘
Chemische, rubber- en kunststofnijverheid	↘↘	↘	↘↘
Metaalverwerking	↘↘	↘↘	↘
Cokes, geraffineerde aardolieproducten en splijt- en kweekstoffen	↘↘	↘↘	↘↘
Niet-metaalhoudende minerale producten	↗	↗↗	↗
Metallurgie	↘↘	↘↘	↘↘
Meubels	↗	↗	↗↗
Elektriciteit	↘↘	↘↘	↘↘





# **Diensten, handel en vervoer**

*Binnenlandse handel*

## Binnenlandse handel

### T2. Omzet van de grote distributieondernemingen:

#### Kettingindexcijfers weekbericht - Basisjaar 1995 = 100

##### T2.1 Grote distributieondernemingen

	Groot warenhuizen met verschillende afdelingen				
	Totaal	Voeding	Textiel- en kledingsartikelen, schoenen	Huishoud-artikelen	Andere artikelen
2005	124	127	120	136	107
2006	124	128	124	139	96
2007	124	127	124	139	97
2008	116	116	114	120	112
<b>2008</b>					
Januari	119	110	164	128	99
Februari	105	112	84	111	97
Maart	114	120	94	118	108
April	115	116	117	118	109
Mei	112	113	102	115	110
Juni	107	106	100	109	110
Juli	120	109	157	127	115
Augustus	109	111	86	119	112
September	107	109	107	104	101
Oktober	113	118	110	111	101
November	113	110	115	113	117
December	154	153	135	163	162
<b>2009</b>					
Januari	124	115	177	131	99
Februari	98	104	83	101	91

	Ondernemingen met bijhuizen					Supermarkten
	Totaal	Voeding	Textiel- en kledingsartikelen, schoenen	Huishoud-artikelen	Andere artikelen	Totaal
2005	162	160	126	166	195	118
2006	174	170	133	172	226	119
2007	186	179	142	187	245	117
2008	195	193	145	185	249	117
<b>2008</b>						
Januari	189	179	166	208	222	113
Februari	173	181	104	168	213	112
Maart	188	191	135	174	225	115
April	193	191	150	167	243	117
Mei	203	204	154	168	252	124
Juni	179	186	105	135	249	114
Juli	203	189	167	220	270	118
Augustus	187	191	117	189	238	118
September	192	186	166	177	233	109
Oktober	206	202	178	187	241	116
November	185	186	134	172	232	111
December	245	233	158	258	374	134
<b>2009</b>						
Januari	208	196	192	228	233	118
Februari	177	179	116	185	220	114

**T2. Omzet in de kleinhandel:**

**Kettingindexcijfers weekbericht - Basisjaar 1995 = 100**

**T2.2 Andere handel, totaal van kleinhandelsondernemingen & nieuwe personenwagen**

	Andere handel				
	Totaal	Voeding	Textiel- en kledingsartikelen, schoenen	Huishoud- artikelen	Andere artikelen
2005	120	114	109	118	129
2006	126	117	119	131	130
2007	131	115	148	138	130
2008	125	116	111	120	138
<b>2008</b>					
Januari	136	111	176	131	135
Februari	111	102	86	96	134
Maart	123	116	105	111	138
April	127	114	114	121	142
Mei	129	114	111	128	143
Juni	132	126	131	128	136
Juli	121	111	124	128	122
Augustus	114	111	101	102	128
September	135	120	134	121	148
Oktober	122	115	89	118	141
November	109	109	80	106	121
December	144	148	86	153	164
<b>2009</b>					
Januari	133	110	204	126	129
Februari	120	101	133	119	120

	Totaal van kleinhandelsondernemingen						Nieuwe personenwagen	
	Waarde	Hoeveel- heid	Voeding	Textiel- en kledings- artikelen, schoenen	Huishoud- artikelen	Andere artikelen	Waarde	Hoeveel- heid
2005	138	121	137	128	142	146	171	130
2006	142	123	140	139	149	150		
2007	148	125	143	165	158	148		
2008	156	129	147	169	168	153		
<b>2008</b>								
Januari	152	127	139	195	153	157		
Februari	139	117	135	132	138	150		
Maart	153	128	145	164	157	163		
April	157	131	145	178	170	161		
Mei	160	133	151	176	178	167		
Juni	159	132	147	191	176	147		
Juli	155	128	144	195	186	145		
Augustus	146	121	144	153	150	139		
September	162	134	144	206	169	151		
Oktober	156	129	150	158	167	156		
November	141	116	141	135	151	130		
December	186	153	182	151	219	170		
<b>2009</b>								
Januari	159	129	142	220	151	136		
Februari	140	113	129	138	138	127		



# **Diensten, handel en vervoer**

Vervoer



# Vervoer

## Evolutie van de bedrijvigheid van de luchthaven Brussel Nationaal (1)

	Aantal vluchten		Aantal passagiers		Goederen (2) (3) (ton)	
	bij vertrek	bij aankomst	bij vertrek	bij aankomst	bij vertrek	bij aankomst
2002	118 782	118 814	7 308 884	7 101 671	275 848	235 577
2003	115 662	115 710	7 690 239	7 504 965	301 611	278 125
2004	115 641	115 681	7 909 870	7 708 739	328 503	298 297
2005	115 504	115 584	8 136 128	8 027 218	338 968	320 966
2006	115 924	115 949	8 439 374	8 250 527	343 277	315 767
2007	120 121	120 220	8 958 152	8 976 171	391 054	377 469
2008	117 833	117 814	9 353 899	9 356 489	324 833	333 910

### 2007

januari	8 776	8 771	492 825	550 357	27 017	26 456
februari	8 550	8 536	535 187	531 875	26 735	25 796
maart	9 788	9 778	681 890	653 633	32 536	30 167
april	9 593	9 568	751 926	741 126	30 283	30 721
mei	10 582	10 603	792 760	800 619	30 336	30 102
juni	10 572	10 557	842 830	795 978	33 240	33 032
juli	10 947	10 894	1 026 440	871 026	32 971	31 492
augustus	10 445	10 529	831 996	972 021	32 015	30 434
september	10 731	10 744	857 861	914 936	34 657	32 716
oktober	10 819	10 844	823 194	808 623	36 379	33 928
november	10 129	10 200	656 550	722 741	38 943	36 601
december	9 189	9 196	664 693	613 236	35 942	36 024

### 2008

januari	9 739	9 752	578 160	640 273	32 576	33 687
februari	9 674	9 664	644 515	643 097	34 799	34 751
maart	9 874	9 839	773 734	721 679	35 710	39 678
april	10 222	10 200	814 945	809 887	27 214	30 502
mei	10 417	10 433	857 197	872 364	26 782	28 997
juni	10 601	10 515	902 098	837 707	25 969	26 958
juli	10 678	10 605	1 062 908	903 156	23 491	22 164
augustus	9 630	9 691	839 108	998 935	23 950	22 537
september	10 451	10 504	863 336	910 181	24 203	24 480
oktober	10 142	10 152	800 227	804 173	25 372	24 638
november	8 562	8 609	614 030	657 015	23 940	25 004
december	7 843	7 850	603 641	558 022	20 827	20 514

(1) Enkel verkeer met handelskarakter.

(2) Alleen vrachtgoederen.

(3) Vanaf 2002 vrachtgoederen + post.

# Vervoer

## Evolutie van de tot het verkeer toegelaten nieuwe motorvoertuigen

### Inschrijvingen van nieuwe tot het verkeer toegelaten motorvoertuigen

	<b>Totaal(3)</b>	Personen-auto's	Auto-bussen en autocars	Voertuigen voor goederenvervoer	Trekkers	Landbouw- trekkers	Moto's(1) scooters, auto- scooters(2)
2003	<b>528 399</b>	463 173	896	56 125	4 818	3 387	22 267
2004	<b>563 334</b>	489 262	911	63 859	5 200	4 102	25 118
2005	<b>563 376</b>	484 906	856	68 052	5 945	3 617	25 007
2006	<b>603 339</b>	530 296	914	63 651	4 730	3 748	27 291
2007	<b>611 242</b>	529 025	1 093	71 414	6 232	3 478	30 143
2008	<b>622 478</b>	540 542	1 207	70 497	6 331	3 901	30 112
<b>2008</b>							
januari	<b>65 772</b>	57 276	181	7 076	937	302	1 347
februari	<b>63 994</b>	56 389	87	6 583	569	366	2 827
maart	<b>65 815</b>	57 657	155	6 993	599	411	2 956
april	<b>71 150</b>	62 300	168	7 455	689	538	3 618
mei	<b>56 090</b>	48 929	150	6 072	564	375	3 696
juni	<b>58 953</b>	51 168	97	6 735	536	417	3 791
juli	<b>45 794</b>	39 636	61	5 360	402	335	3 475
augustus	<b>38 629</b>	33 213	88	4 654	357	317	2 666
september	<b>44 281</b>	38 127	52	5 184	673	245	2 315
oktober	<b>50 344</b>	43 291	58	6 215	529	251	1 813
november	<b>35 759</b>	30 600	43	4 640	304	172	898
december	<b>25 897</b>	21 956	67	3 530	172	172	710
<b>2009</b>							
januari	<b>55 287</b>	48 033	83	6 312	580	279	1 268
februari	<b>52 190</b>	46 148	47	5 312	381	302	2 195
maart	<b>57 419</b>	50 736	109	5 800	386	388	3 094

(1) De bromfietsen met een cilinderinhoud van 50 cc en minder, die de snelheid van 40 km/u kunnen overschrijden, worden beschouwd als moto's

(2) Maximum cilinderinhoud van 350 cm<sup>3</sup> en maximum gewicht van 350 kg.

(3) Moto's, scooters, auto-scooters niet inbegrepen.



# Vervoer

## Evolutie van de tot het verkeer toegelaten tweedehandsmotorvoertuigen

	Inschrijvingen van tweedehandsmotorvoertuigen					
	Totaal	Personen- auto's	Auto-bussen en autocars	Voertuigen voor goederenvervoer	Trekkers	Landbouw- trekkers
2003	<b>759 466</b>	667 567	1 089	80 213	4 326	6 271
2004	<b>775 518</b>	678 731	910	84 497	4 412	6 968
2005	<b>758 678</b>	660 258	745	86 346	4 085	7 244
2006	<b>793 456</b>	696 606	821	83 379	4 573	8 077
2007	<b>751 225</b>	662 496	823	76 278	3 750	7 878
2008	<b>742 926</b>	653 109	810	77 426	3 288	8 293
<b>2008</b>						
januari	<b>62 716</b>	54 513	115	7 014	342	732
februari	<b>66 377</b>	58 108	73	7 038	325	833
maart	<b>63 342</b>	55 598	53	6 601	276	814
april	<b>70 650</b>	62 103	64	7 284	272	927
mei	<b>61 906</b>	54 687	46	6 245	284	644
juni	<b>69 318</b>	61 338	43	6 942	260	735
juli	<b>62 474</b>	55 234	65	6 208	283	684
augustus	<b>53 059</b>	46 711	99	5 301	246	702
september	<b>63 713</b>	56 207	66	6 571	230	639
oktober	<b>65 136</b>	57 116	60	6 986	337	637
november	<b>51 057</b>	44 919	63	5 420	178	477
december	<b>53 178</b>	46 575	63	5 816	255	469
<b>2009</b>						
januari	<b>57 642</b>	50 285	93	6 447	262	555
februari	<b>62 460</b>	54 729	96	6 639	246	750
maart	<b>71 315</b>	62 345	84	7 725	303	858

#### **Statistische domeinen**

- Algemeen
- Grondgebied en leefmilieu
- Bevolking
- Samenleving
- Economie en financiën
- Landbouw en aanverwante activiteiten
- Industrie
- Diensten, handel en vervoer

**Algemene Directie Statistiek en Economische Informatie**  
**FOD Economie**  
B-1000 Brussel  
tel. 02/277.55.03  
fax 02/277.55.19

ISSN 0771 - 0410

<http://statbel.fgov.be> - <http://www.economie.fgov.be>  
info@economie.fgov.be

**I. ECONOMIE EN FINANCIEN**

*Conjunctuurindicatoren*

Kalender voor het uitbrengen van de indicatoren .....	5
Omzetindexen (PRODCOM) - Februari 2009 .....	6

**II. INDUSTRIE EN BOUWNIJVERHEID**

*Industrie*

Waterdistributie - Maart 2009 .....	9
-------------------------------------	---

In deze publicatie vindt u **de recentste statistieken** van de volgende domeinen: leefmilieu, bevolking, samenleving, economie en financiën, landbouw, industrie, diensten, handel en vervoer.

Daarnaast biedt onze website <http://statbel.fgov.be> een selectie van statistieken, die dagelijks worden bijgewerkt.

**Publicaties bestelt u door storting op postrekening nr. 679-2005886-23 van de Algemene Directie Statistiek en Economische Informatie**

**Voor meer informatie :**  
Algemene directie Statistiek  
en Economische Informatie  
Vooruitgangstraat, 50 - 1210 Brussel  
Tel. : 02/277.55.03 - Fax: 02/277.55.19

**LUIK**

Bd de la Sauvenière, 73-75 - 4000 Liège  
Tel: 02/277.55.78  
Fax: 04/222.49.94

**GENT**

Gaston Crommenlaan, 6 bus 0901 - 9050 Gent  
Tel: 02/277.86.96  
Fax: 02/277.54.06

**CHARLEROI**

Tour Biarent, Bd Audent 14/5 - 6000 Charleroi  
Tel: 02/277.80.37  
Fax: 02/277.57.03

**ANTWERPEN**

Italiëlei 124, Bus 85 -2000 Antwerpen  
Tel: 03/229.07.00  
Fax: 03/233.28.30

**CONVENTIONELE TEKENS**

Gegevens ontbreken	..
0 of minder dan de helft van de gebruikte eenheid	-
Voorlopige cijfers	(*)
De komma wordt gebruikt om de eenheden te scheiden van de decimalen	

**Verantwoordelijke uitgever : A. Versonnen**

**Auteursrecht voorbehouden**

Het reproduceren van de inhoud van deze publicatie is niet toegestaan, noch geheel, noch gedeeltelijk, noch in de oorspronkelijke, noch in bewerkte vorm, tenzij met schriftelijke machtiging vanwege de Algemene Directie Statistiek en Economische Informatie.

Het gebruiken van de inhoud van deze publicatie als toelichting of bewijsvoering in een artikel, een boekbespreking of een boek is toegestaan, mits duidelijke en nauwkeurige bronvermelding.

**Economie en financiën**  
*Conjunctuurindicatoren*



## Kalender voor het uitbrengen van de indicatoren

De indicatoren zijn beschikbaar op de aangeduide dag om 0 uur op onze website <http://statbel.fgov.be>

Beschikbaar vanaf	Indicator	Referentieperiode	Frequentie
<b>Juni 2009</b>			
4	Bouwvergunningen	juli 2008	maandelijks
4	Indexen van de urenlonen	januari 2009	maandelijks
4	Faillissementsstatistieken	maart 2009	maandelijks
4	Kleinhandelsindexen	februari 2009	maandelijks
4	Consumptieprijsindex	april 2009	maandelijks
4	Faillissementsstatistieken	april 2009	maandelijks
4	Kleinhandelsindexen	maart 2009	maandelijks
4	Consumptieprijsindex	mei 2009	maandelijks
4	Afzetprijzen	april 2009	maandelijks
4	Indexen van de urenlonen	april 2009	maandelijks
11	Faillissementsstatistieken	mei 2009	maandelijks
18	Kleinhandelsindexen	april 2009	maandelijks
25	Afzetprijzen	mei 2009	maandelijks
26	Consumptieprijsindex	juni 2009	maandelijks
<b>Juli 2009</b>			
16	Faillissementsstatistieken	juni 2009	maandelijks
17	Kleinhandelsindexen	mei 2009	maandelijks
23	Prijsindexen voor diensten	1 <sup>ste</sup> trimester 2009	trimester
30	Consumptieprijsindex	juli 2009	maandelijks
30	Afzetprijzen	juni 2009	maandelijks

(\*) Beschikbaar om 12u, na de vergadering van de Indexcommissie.

Deze kalender kan op aanvraag ook afzonderlijk verkregen worden.

(Tel. 02/277.55.04 - Fax. 02/277.55.19)

# Conjunctuurindicatoren – persbericht

## Omzetindex van februari 2009

De trend <sup>1</sup> van de omzet van de winning van delfstoffen en de industrie vertoont in februari 2009 een daling van 1,6% ten opzichte van januari 2009 en een daling van 16,5% ten opzichte van februari 2008.

De resultaten werden berekend op basis van de PRODCOM-enquête.

### Bruto- indexen (2000=100)

	Jan	Feb	Maart	April	Mei	Juni	Juli	Aug	Sept	Okt	Nov	Dec	Jaargem.
2006	111,7	114,3	133,7	114,3	126,5	131,0	104,0	108,9	128,5	132,4	128,0	116,4	120,8
2007	120,9	118,6	133,1	121,1	127,6	135,4	114,9	114,3	128,9	138,9	129,4	115,0	124,8
2008	128,0	127,0	128,8	137,9	128,4	135,9	122,2	113,1	136,2	138,0	115,2	111,0	126,8
2009	99,2	102,4											

### Trend (2000=100)

	Jan	Feb	Maart	April	Mei	Juni	Juli	Aug	Sept	Okt	Nov	Dec	Jaargem.
2006	114,9	116,7	117,8	118,8	119,9	120,7	121,3	121,6	122,0	122,4	123,2	124,0	120,3
2007	123,7	123,2	123,3	123,8	124,7	125,5	126,0	126,4	126,2	125,9	125,8	126,8	125,1
2008	128,2	127,8	127,2	127,7	127,2	125,0	123,5	122,2	119,9	117,6	115,1	111,7	122,8
2009	108,4	106,7											

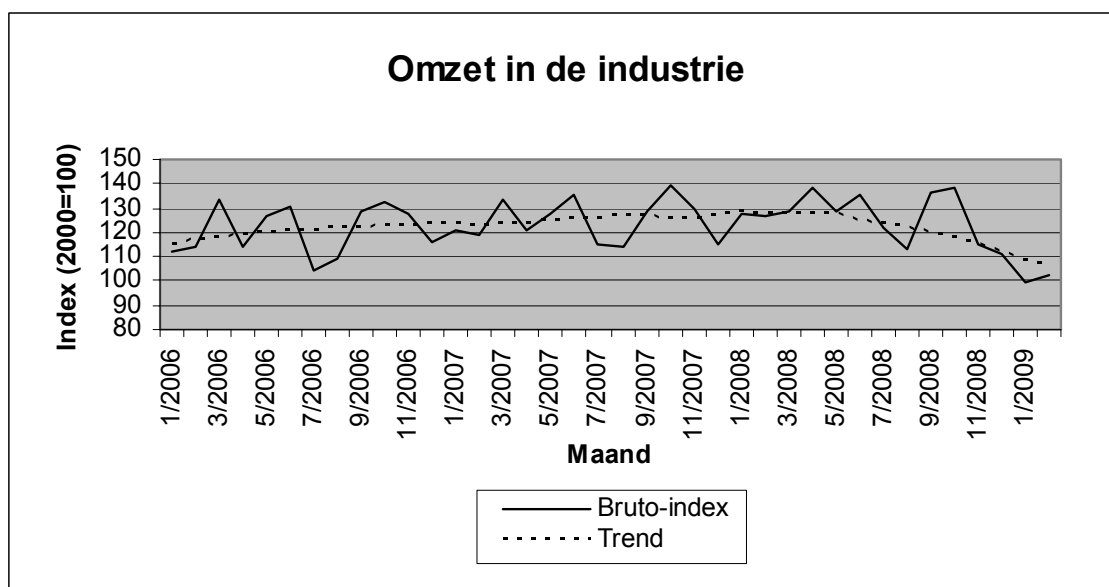

<sup>1</sup> Trend: resultaat na uitschakeling van seizoen- en toevallige schommelingen



# **Industrie en bouwnijverheid**

*Industrie*



# NIET-PRODCOM - Waterdistributie

## Waterdistributie in volume en aantal aansluitingen

	Volume opgevangen grondwater	Volume oppervlaktewater behandeld met het oog op de verdeling	Volume water ontvangen van andere maatschappijen	Totaal	Volume water afgestaan aan andere maatschappijen	Verlies	Volume beschikbaar voor de verdeling	Aantal gebruikte aansluitingen
	1 000 m <sup>3</sup>	1 000 m <sup>3</sup>	1 000 m <sup>3</sup>	1 000 m <sup>3</sup>	1 000 m <sup>3</sup>	1 000 m <sup>3</sup>	1 000 m <sup>3</sup>	x 1000
1993	41 771	18 514	15 740	<b>76 025</b>	12 965	7 635	<b>55 425</b>	3 311
1994	42 066	17 808	15 217	<b>75 091</b>	12 257	7 898	<b>54 935</b>	3 205
1995	42 663	17 884	15 446	<b>75 993</b>	12 379	8 327	<b>55 287</b>	3 409
1996	40 568	19 328	18 886	<b>78 783</b>	12 679	7 520	<b>58 584</b>	3 547
1997	40 978	22 307	25 504	<b>88 789</b>	15 920	7 497	<b>65 371</b>	3 868
1998	40 285	21 595	24 635	<b>86 515</b>	19 476	7 242	<b>59 797</b>	3 971
1999	41 175	20 923	24 376	<b>86 473</b>	18 965	7 383	<b>60 125</b>	3 991
2000	41 456	20 623	24 196	<b>86 275</b>	18 815	7 278	<b>60 182</b>	4 034
2001	41 866	20 506	22 095	<b>84 467</b>	16 271	7 519	<b>60 676</b>	4 086
2002	40 367	20 680	20 633	<b>81 679</b>	14 743	7 321	<b>59 615</b>	4 123
2003	42 061	20 835	21 197	<b>84 093</b>	15 035	7 532	<b>61 526</b>	4 154
2004	40 514	21 197	20 423	<b>82 134</b>	14 372	7 589	<b>60 172</b>	4 168
2005	39 675	21 726	20 421	<b>81 822</b>	14 234	7 593	<b>59 995</b>	4 232
2006	39 338	22 422	19 849	<b>81 609</b>	14 328	7 930	<b>59 351</b>	4 291
2007	39 545	21 153	18 744	<b>79 441</b>	12 803	7 763	<b>58 875</b>	4 326
2008	39 329	20 342	18 471	<b>78 143</b>	12 667	7 747	<b>57 728</b>	4 401
2008 Januari	41 307	22 278	19 182	<b>82 768</b>	13 287	8 626	<b>60 854</b>	4 374
Februari	37 895	19 735	17 469	<b>75 099</b>	12 023	7 396	<b>55 681</b>	4 378
Maart	38 361	20 447	19 366	<b>78 174</b>	12 310	7 537	<b>58 326</b>	4 383
April	39 204	19 828	16 409	<b>75 441</b>	12 156	7 987	<b>55 298</b>	4 389
Mei	41 779	22 355	20 174	<b>84 308</b>	13 715	8 594	<b>61 998</b>	4 391
Juni	39 179	20 257	18 253	<b>77 689</b>	12 215	7 874	<b>57 600</b>	4 424
Juli	40 067	21 631	18 867	<b>80 565</b>	13 574	7 995	<b>58 996</b>	4 402
Augustus	38 490	19 769	17 922	<b>76 181</b>	13 094	7 188	<b>55 900</b>	4 404
September	37 416	20 035	18 335	<b>75 785</b>	12 261	7 162	<b>56 362</b>	4 408
Oktober	40 534	19 964	19 061	<b>79 558</b>	12 801	7 516	<b>59 241</b>	4 414
November	38 045	18 506	17 262	<b>73 813</b>	11 575	7 080	<b>55 158</b>	4 420
December	39 679	19 299	19 354	<b>78 331</b>	12 999	8 011	<b>57 321</b>	4 421
2009 Januari	42 086	21 537	19 791	<b>83 414</b>	14 218	8 275	<b>60 921</b>	4 434
Februari	39 008	19 416	17 404	<b>75 828</b>	12 429	8 439	<b>54 960</b>	4 442
Maart	39 393	19 430	17 986	<b>76 809</b>	12 226	8 094	<b>56 489</b>	4 443

#### **Statistische domeinen**

- Algemeen
- Grondgebied en leefmilieu
- Bevolking
- Samenleving
- Economie en financiën
- Landbouw en aanverwante activiteiten
- Industrie
- Diensten, handel en vervoer

**Algemene Directie Statistiek en Economische Informatie**  
**FOD Economie**  
B-1000 Brussel  
tel. 02/277.55.03  
fax 02/277.55.19

ISSN 0771 - 0410

<http://statbel.fgov.be> - <http://www.economie.fgov.be>  
info@economie.fgov.be

**I. ECONOMIE EN FINANCIEN***Conjunctuurindicatoren*

Kalender voor het uitbrengen van de indicatoren .....	5
Productie-indexen (basis 2000 = 100) - Maart 2009 .....	6
Indexen van de nieuwe orders - Maart 2009 .....	9
Omzetindexen (PRODCOM) - Maart 2009 .....	11
Indexcijfers van de omzet en de investeringen naargelang de BTW - aangiften (basis 2000 = 100) - Maart 2009 .....	12

**II. INDUSTRIE EN BOUWNIJVERHEID***Industrie*

Maandstatistiek van de industrie (PRODCOM) - Maart 2009 .....	19
---	----

In deze publicatie vindt u **de recentste statistieken** van de volgende domeinen: leefmilieu, bevolking, samenleving, economie en financiën, landbouw, industrie, diensten, handel en vervoer.

Daarnaast biedt onze website <http://statbel.fgov.be> een selectie van statistieken, die dagelijks worden bijgewerkt.

**Publicaties bestelt u door storting op postrekening nr. 679-2005886-23 van de Algemene Directie Statistiek en Economische Informatie**

**Voor meer informatie :**  
Algemene directie Statistiek  
en Economische Informatie  
Vooruitgangstraat, 50 - 1210 Brussel  
Tel. : 02/277.55.03 - Fax: 02/277.55.19

**LUIK**

Bd de la Sauvenière, 73-75 - 4000 Liège  
Tel: 02/277.55.78  
Fax: 04/222.49.94

**GENT**

Gaston Crommenlaan, 6 bus 0901 - 9050 Gent  
Tel: 02/277.86.96  
Fax: 02/277.54.06

**CHARLEROI**

Tour Biarent, Bd Audent 14/5 - 6000 Charleroi  
Tel: 02/277.80.37  
Fax: 02/277.57.03

**ANTWERPEN**

Italiëlei 124, Bus 85 -2000 Antwerpen  
Tel: 03/229.07.00  
Fax: 03/233.28.30

**CONVENTIONELE TEKENS**

Gegevens ontbreken	..
0 of minder dan de helft van de gebruikte eenheid	-
Voorlopige cijfers	(*)
De komma wordt gebruikt om de eenheden te scheiden van de decimalen	

**Verantwoordelijke uitgever : A. Versonnen**

**Auteursrecht voorbehouden**

Het reproduceren van de inhoud van deze publicatie is niet toegestaan, noch geheel, noch gedeeltelijk, noch in de oorspronkelijke, noch in bewerkte vorm, tenzij met schriftelijke machtiging vanwege de Algemene Directie Statistiek en Economische Informatie.

Het gebruiken van de inhoud van deze publicatie als toelichting of bewijsvoering in een artikel, een boekbespreking of een boek is toegestaan, mits duidelijke en nauwkeurige bronvermelding.

**Economie en financiën**  
*Conjunctuurindicatoren*





## Kalender voor het uitbrengen van de indicatoren

De indicatoren zijn beschikbaar op de aangeduide dag om 0 uur op onze website <http://statbel.fgov.be>

Beschikbaar vanaf	Indicator	Referentieperiode	Frequentie
<b>Juni 2009</b>			
11	Bouwvergunningen	juli 2008	maandelijks
11	Indexen van de urenlonen	januari 2009	maandelijks
11	Faillissementsstatistieken	maart 2009	maandelijks
11	Kleinhandelsindexen	februari 2009	maandelijks
11	Consumptieprijsindex	april 2009	maandelijks
11	Faillissementsstatistieken	april 2009	maandelijks
11	Kleinhandelsindexen	maart 2009	maandelijks
11	Consumptieprijsindex	mei 2009	maandelijks
11	Afzetprijzen	april 2009	maandelijks
11	Indexen van de urenlonen	april 2009	maandelijks
11	Faillissementsstatistieken	mei 2009	maandelijks
18	Kleinhandelsindexen	april 2009	maandelijks
25	Afzetprijzen	mei 2009	maandelijks
26	Consumptieprijsindex	juni 2009	maandelijks
<b>Juli 2009</b>			
16	Faillissementsstatistieken	juni 2009	maandelijks
17	Kleinhandelsindexen	mei 2009	maandelijks
23	Prijsindexen voor diensten	1 <sup>ste</sup> trimester 2009	trimester
30	Consumptieprijsindex	juli 2009	maandelijks
30	Afzetprijzen	juni 2009	maandelijks

(\*) Beschikbaar om 12u, na de vergadering van de Indexcommissie.

Deze kalender kan op aanvraag ook afzonderlijk verkregen worden.

(Tel. 02/277.55.04 - Fax. 02/277.55.19)

## Conjunctuurindicatoren - Persbericht

---

### Productie-index van maart 2009

De trend <sup>1</sup> van de productie in de industrie zonder de bouwnijverheid vertoont in maart 2009 een daling van 0,4% ten opzichte van februari 2009 en een daling van 12,3% ten opzichte van maart 2008.

In de bouwnijverheid vertoont de trend een stijging van 0,1% ten opzichte van februari 2009 en een daling van 8,3% ten opzichte van maart 2008.

De resultaten werden berekend op basis van de PRODCOM-enquête.

### Bruto- indexen (2000=100)

	Jan	Feb	Maart	April	Mei	Juni	Juli	Aug	Sept	Okt	Nov	Dec
<b>Industrie (zonder bouw)</b>												
2006	105,0	105,0	118,5	103,7	112,5	116,6	96,6	101,9	116,5	119,3	115,4	108,5
2007	111,5	108,8	121,8	109,6	112,2	119,6	104,1	105,3	115,0	124,1	116,8	107,5
2008	115,6	116,2	116,3	119,0	111,9	118,6	106,9	103,2	118,6	118,7	102,8	100,6
2009	94,9	94,5	102,9									
<b>Bouw</b>												
2006	76,7	84,0	103,3	88,5	99,0	105,9	44,7	94,0	107,1	104,8	102,5	77,7
2007	85,2	91,3	106,5	92,4	97,5	107,0	51,1	98,6	102,2	114,3	99,4	72,5
2008	92,3	99,4	85,9	109,4	97,6	104,7	56,9	86,7	108,5	103,4	86,2	71,0
2009	75,9	87,1	102,0									

### Trend (2000=100)

	Jan	Feb	Maart	April	Mei	Juni	Juli	Aug	Sept	Okt	Nov	Dec
<b>Industrie (zonder bouw)</b>												
2006	108,8	109,2	109,6	109,9	110,2	110,2	110,3	110,5	111,0	111,4	111,8	112,4
2007	112,9	113,1	113,3	113,3	113,2	113,2	113,2	113,3	113,3	113,4	113,3	113,2
2008	113,2	113,4	113,3	113,3	113,1	112,9	112,7	112,3	111,6	110,9	101,4	100,9
2009	100,3	99,7	99,4									
<b>Bouw</b>												
2006	88,9	88,6	88,7	89,2	89,8	90,3	90,8	91,1	91,7	92,9	94,5	95,7
2007	95,4	94,5	93,5	92,6	92,2	92,1	92,2	92,6	93,2	94,1	95,3	96,9
2008	98,2	98,5	97,8	96,6	95,1	93,6	92,4	91,0	89,4	88,4	88,2	88,6
2009	89,1	89,5	89,6									

---

<sup>1</sup> Trend: resultaat na uitschakeling van seizoen- en toevallige schommelingen

# Conjunctuurindicatoren - Persbericht

---

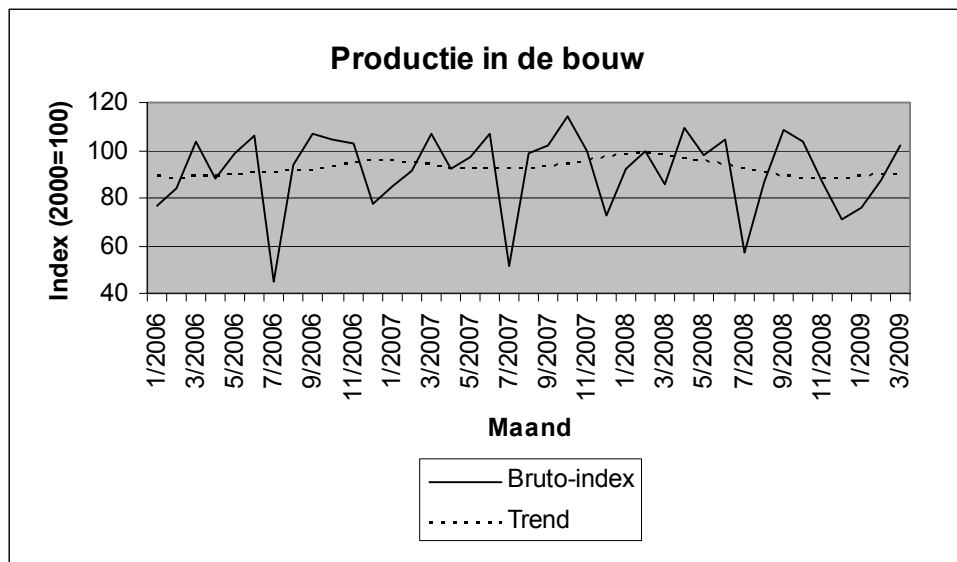
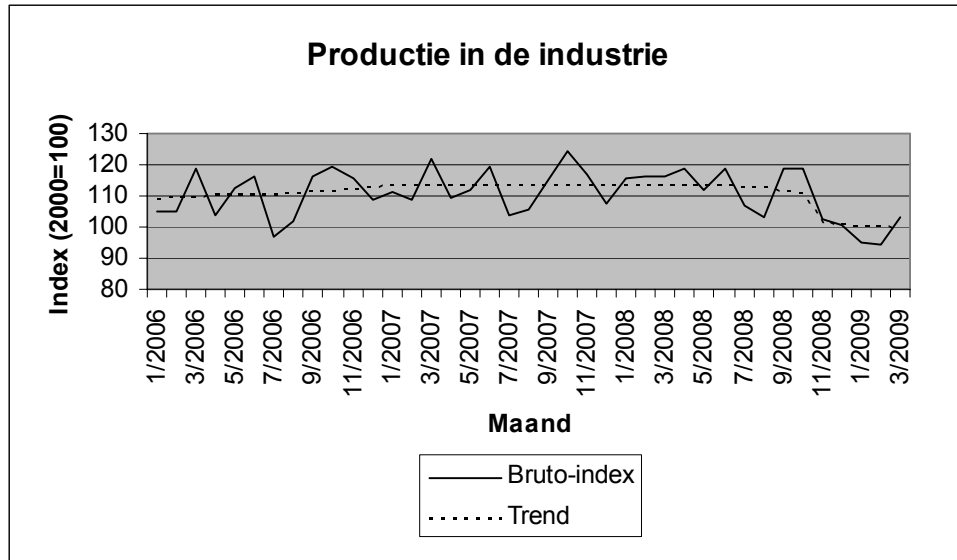



# Conjunctuurindicatoren – Persbericht

## Index van de nieuwe orders van maart 2009

De trend <sup>1</sup> van de nieuwe orders in de industrie met productie op basis van orders vertoont in maart 2009 een daling van 1,1% ten opzichte van februari 2009 en een daling van 17,2% ten opzichte van maart 2008.

De resultaten werden berekend op basis van de PRODCOM-enquête.

### Bruto- indexen (2000=100)

	Jan	Feb	Maart	April	Mei	Juni	Juli	Aug	Sept	Okt	Nov	Dec	Jaargem.
<b>Industrie (zonder bouw)</b>													
2006	97,2	102,4	121,9	102,6	105,5	110,6	89,8	93,2	111,7	114,8	109,0	103,9	105,2
2007	114,4	114,7	127,4	110,2	115,2	119,4	103,1	98,9	110,8	117,9	110,4	102,3	112,1
2008	111,7	109,9	111,1	112,3	107,4	124,8	106,4	95,3	119,4	113,5	91,4	88,2	107,6
2009	77,7	77,8	88,4										

### Trend (2000=100)

	Jan	Feb	Maart	April	Mei	Juni	Juli	Aug	Sept	Okt	Nov	Dec	Jaargem.
<b>Industrie (zonder bouw)</b>													
2006	100,7	103,4	105,1	105,1	104,3	103,7	103,5	104,2	106,0	108,1	110,0	112,3	105,5
2007	114,2	114,7	113,9	113,2	112,9	112,9	112,5	111,1	109,6	109,3	109,9	110,2	112,0
2008	109,3	107,7	106,9	107,3	107,2	106,3	105,4	104,9	103,3	99,4	95,0	92,4	103,7
2009	90,9	89,5	88,5										

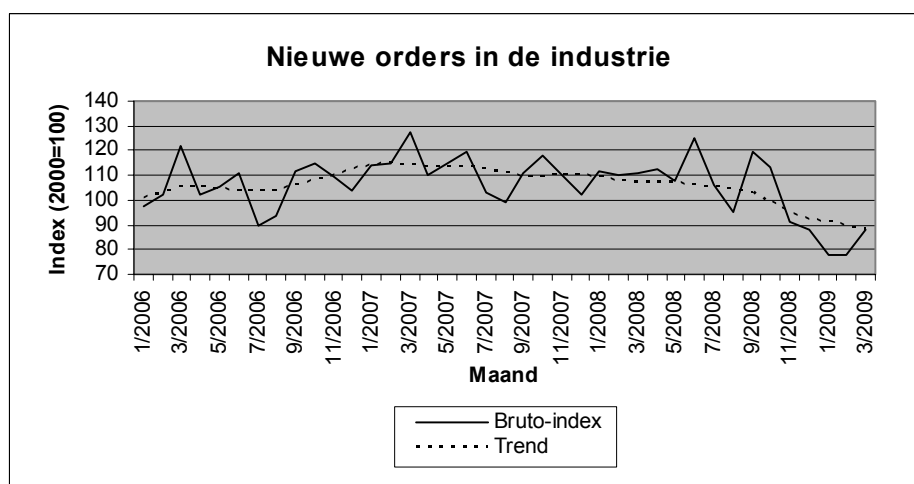

<sup>1</sup>Trend: resultaat na uitschakeling van seizoen- en toevallige schommelingen



# Conjunctuurindicatoren – persbericht

## Omzetindex van maart 2009

De trend <sup>1</sup> van de omzet van de winning van delfstoffen en de industrie vertoont in maart 2009 een daling van 1,4% ten opzichte van februari 2009 en een daling van 17,8% ten opzichte van maart 2008.

De resultaten werden berekend op basis van de PRODCOM-enquête.

### Bruto- indexen (2000=100)

	Jan	Feb	Maart	April	Mei	Juni	Juli	Aug	Sept	Okt	Nov	Dec	Jaargem.
2006	111,7	114,3	133,7	114,3	126,5	131,0	104,0	108,9	128,5	132,4	128,0	116,4	120,8
2007	120,9	118,6	133,1	121,1	127,6	135,4	114,9	114,3	128,9	138,9	129,4	115,0	124,8
2008	128,0	127,0	128,8	137,9	128,4	135,9	122,2	113,1	136,2	138,0	115,2	111,0	126,8
2009	99,2	102,4	112,7										

### Trend (2000=100)

	Jan	Feb	Maart	April	Mei	Juni	Juli	Aug	Sept	Okt	Nov	Dec	Jaargem.
2006	114,9	116,7	117,8	118,8	119,9	120,7	121,3	121,6	122,0	122,5	123,2	124,0	120,3
2007	123,7	123,2	123,3	123,8	124,8	125,5	126,0	126,4	126,2	125,9	125,8	126,8	125,1
2008	128,2	127,8	127,3	127,8	127,2	125,1	123,5	122,1	119,9	117,5	114,9	111,4	122,7
2009	108,0	106,1	104,6										

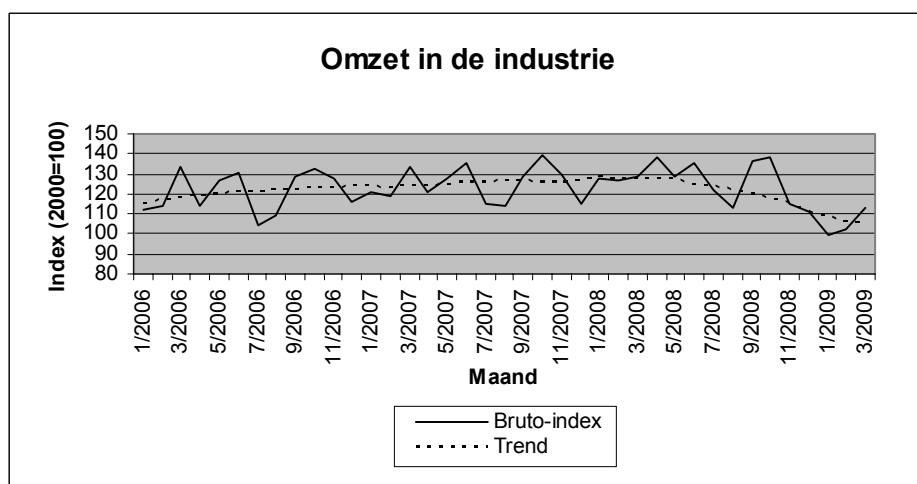

<sup>1</sup> Trend: resultaat na uitschakeling van seizoen- en toevallige schommelingen

# Conjunctuurindicatoren – Persbericht

---

## **Maart 2009\* : Omzet (BTW) - 7,6%**

De sezoengezuiverde index van de omzet van de landbouw, industrie en diensten in België (op basis van de BTW-aangiften) is gedaald met 7,6% in maart 2009\*.

De omzet van de industrie en bouw nam af met 9,0%, voor de handel en diensten was er een afname van 7,0%. Op gewestelijk niveau daalde de totale omzet met 7,5% in Vlaanderen, in Wallonië was er een afname met 6,3% en in Brussel daalde de omzetindex met 8,8%\*\*.

\*  
\* \*

**Bronvermelding: FOD Economie – Algemene Directie Statistiek**

**Op de volgende bladzijde vindt U de bijhorende tabellen en grafieken.**

Meer informatie over de conjunctuur !

⇒ Bekijk ook, voor een totaalbeeld van de Belgische en Europese conjunctuur, de viertalige conjunctuurportalsite op het internet :

**<http://statbel.fgov.be/indicators>**

⇒ Alle methodologische toelichtingen bij de cijfers kunt U bij de Eenheid Conjunctuur vragen.

⇒ Het is mogelijk om gegevens over de omzet meer uitgesplitst (per subsector, per gewest) of verder bewerkt (vb. sezoengezuiverd) toegestuurd te krijgen, eenmalig of maandelijks (per abonnement).

⇒ Naast de omzet-indexen beschikken we over vele andere conjunctuurgegevens : productie, werknemers, nieuwe orders, loonmassa, gewerkte uren, investeringen, materiaalkosten, afzetprijzen, bouwvergunningen, .....

- (*% stijging van de laatste drie maanden, tot en met maart 2009, tegenover voorgaande driemaandsperiode, sezoengezuiverde waarden*)

\*\* *de programma's voor sezoenuivering en trendberekening beschouwen elke reeks op zich; daardoor kan het gebeuren dat de optelling van de deelresultaten (van gewesten of producttypes) afwijkt van de globale resultaten.*

---



# Conjunctuurindicatoren – Persbericht

## Omzet (BTW)

Bruto-indexen (2000=100), omzet in waarde op basis van de BTW-aangiften, niet gedeflateerd													
	Jan	Feb	Maart	April	Mei	Juni	Juli	Aug	Sept	Okt	Nov	Dec	Jaargem.
<b>Landbouw, industrie en diensten</b>													
2008	157,2	161,4	169,0	171,8	161,4	175,7	163,9	145,9	172,2	169,4	146,3	157,3	162,6
2009	133,1	129,5	148,0										
<b>Industrie en bouw</b>													
2008	142,1	144,8	152,1	154,9	148,4	157,3	145,7	133,8	156,8	159,4	138,3	142,7	148,0
2009	124,1	118,2	136,3										
<b>Handel en diensten</b>													
2008	166,6	171,5	179,4	182,2	169,3	187,0	175,1	153,4	181,6	175,5	151,1	165,9	171,5
2009	138,3	136,1	155,0										

Seizoengezuiverde indexen (2000=100), na uitschakeling van seizoenschommelingen													
	Jan	Feb	Maart	April	Mei	Juni	Juli	Aug	Sept	Okt	Nov	Dec	Jaargem.
<b>Landbouw, industrie en diensten</b>													
2008	165,3	169,1	163,8	166,5	166,3	164,1	176,4	170,1	162,9	157,8	149,9	144,0	163,0
2009	143,2	136,8	137,2										
<b>Industrie en bouw</b>													
2008	148,4	147,6	149,6	151,6	150,7	152,2	153,8	150,7	149,8	147,4	140,0	135,2	148,1
2009	130,0	126,4	128,4										
<b>Handel en diensten</b>													
2008	179,2	177,9	175,1	175,4	173,4	173,2	187,4	178,0	171,1	165,4	160,1	145,5	171,8
2009	146,5	146,5	145,0										

Trend (2000=100), uitsplitsing per gewest					Legende	
Na uitschakeling van seizoen- en toevallige schommelingen						
Vergelijking van de laatste drie maanden met de drie voorgaande maanden						
	België	Vlaanderen	Wallonië	Brussel	↗↗	> 2.5%
Landbouw, industrie en diensten	↘↘	↘↘	→	↘↘	↗	van 0.5% tot 2.5%
Industrie en bouw	↘↘	↘↘	↘	↘↘	→	van -0.5% tot 0.5%
Handel en diensten	↘↘	↘↘	→	↘	↘	van -2.5% tot -0.5%
					↘↘	< -2.5%

	Landbouw, industrie en diensten	Industrie en bouw	Handel en diensten
Alle markten	↘↘	↘↘	↘↘
Binnenlandse markt	→	→	→
Buitenlandse markten	↘↘	↘↘	↘↘
Europese Unie	↘↘	↘↘	↘
Buiten de Europese Unie	↘↘	↘	↘↘

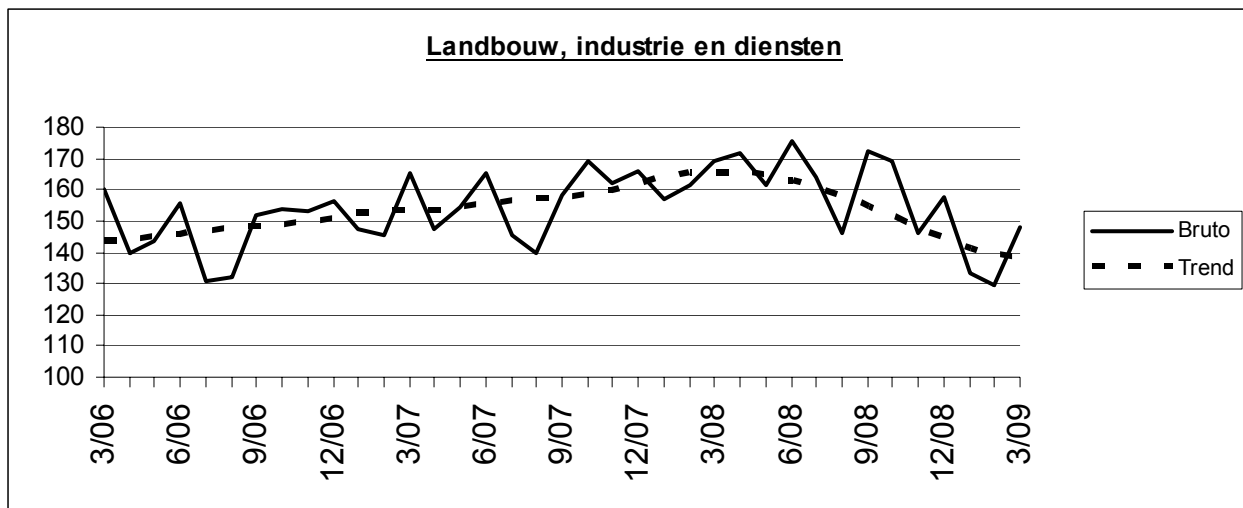

# Conjunctuurindicatoren – Persbericht

---

## *Maart 2009\* : Investerings - 5,7%*

De seizoengezuiverde index van de investeringen van de landbouw, industrie en diensten in België (op basis van de BTW-aangiften) is gedaald met 5,7% in maart 2009\*.

De investeringen van de industrie en bouw namen af met 4,6%, voor de handel en diensten was er een afname van 6,6%.

Op gewestelijk niveau daalden de totale investeringen met 6,1% in Vlaanderen, in Wallonië was er een afname met 7,5% en in Brussel daalde de investeringsindex met 6,0%\*\*.

\*

\* \*

*Bronvermelding: FOD Economie – Algemene Directie Statistiek*

**Op de volgende bladzijde vindt U de bijhorende tabellen en grafieken.**

Meer informatie over de conjunctuur !

⇒ Bekijk ook, voor een totaalbeeld van de Belgische en Europese conjunctuur, de viertalige conjunctuurportalsite op het internet :

**<http://statbel.fgov.be/indicators>**

⇒ Alle methodologische toelichtingen bij de cijfers kunt U bij de Eenheid Conjunctuur vragen.

⇒ Het is mogelijk om gegevens over de investeringen meer uitgesplitst (per subsector, per gewest) of verder bewerkt (vb. seizoengezuiverd) toegestuurd te krijgen, eenmalig of maandelijks (per abonnement).

⇒ Naast de investeringsindexen beschikken we over vele andere conjunctuurgegevens : productie, werknemers, nieuwe orders, loonmassa, gewerkte uren, omzet, materiaalkosten, afzetprijzen, bouwvergunningen, .....

\* (% stijging van de laatste drie maanden, tot en met maart 2009, tegenover voorgaand kwartaal, seizoengezuiverde waarden)

\*\* de programma's voor seizoenuivering en trendberekening beschouwen elke reeks op zich; daardoor kan het gebeuren dat de optelling van de deelresultaten (van gewesten of producttypes) afwijkt van de globale resultaten.

# Conjunctuurindicatoren – Persbericht

## Investeringsen

### Bruto-indexen (2000=100), investeringen in waarde op basis van de BTW-aangiften, niet gedeflateerd

	Jan	Feb	Maart	April	Mei	Juni	Juli	Aug	Sept	Okt	Nov	Dec	Jaargem.
<b>Landbouw, industrie en diensten</b>													
2008	131,6	119,8	122,5	137,6	141,0	154,1	127,0	106,1	129,0	135,9	149,2	210,7	138,7
2009	105,4	113,2	125,3										
<b>Industrie en bouw</b>													
2008	103,6	97,6	99,9	106,4	104,8	114,1	93,0	90,2	108,8	108,7	125,2	180,4	111,0
2009	91,6	87,1	98,3										
<b>Handel en diensten</b>													
2008	146,7	130,8	133,1	153,4	159,9	174,6	145,0	112,9	137,8	150,6	162,1	226,4	152,8
2009	112,3	126,3	138,1										

### Seizoengezuiverde indexen (2000=100), na uitschakeling van seizoenschommelingen

	Jan	Feb	Maart	April	Mei	Juni	Juli	Aug	Sept	Okt	Nov	Dec	Jaargem.
<b>Landbouw, industrie en diensten</b>													
2008	147,2	137,3	130,4	146,2	146,9	140,2	139,5	133,3	132,4	137,7	143,1	135,0	139,1
2009	125,3	134,7	132,2										
<b>Industrie en bouw</b>													
2008	119,5	119,4	109,1	113,9	114,5	106,0	106,7	107,2	104,1	108,2	117,5	107,5	111,1
2009	107,0	106,7	104,0										
<b>Handel en diensten</b>													
2008	164,0	153,5	137,9	160,3	161,9	155,3	154,5	145,9	146,3	153,2	155,1	145,0	152,7
2009	134,9	145,8	142,5										

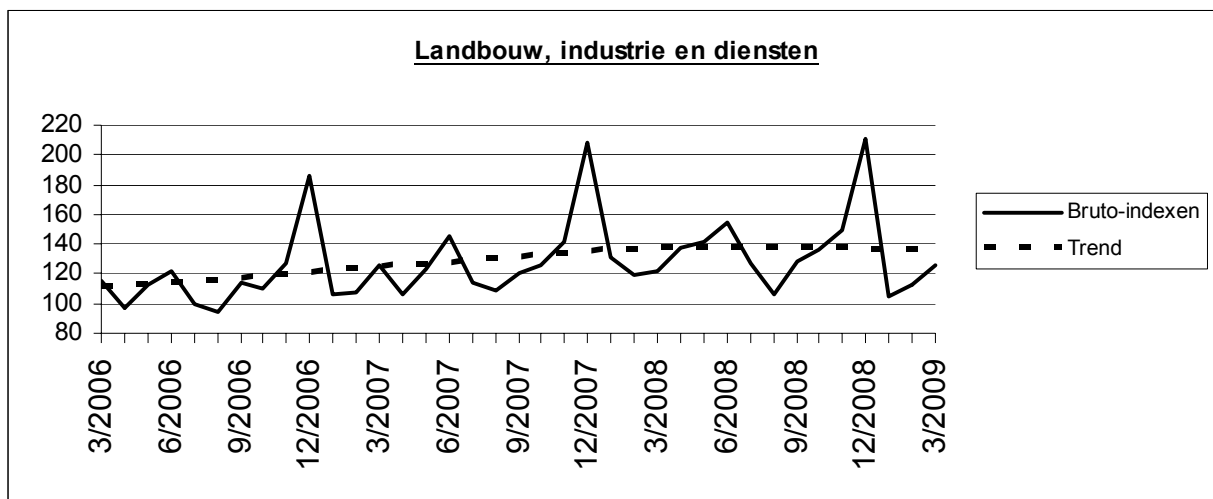

### Trend (2000=100), uitsplitsing per gewest

Na uitschakeling van seizoen- en toevallige schommelingen.

Vergelijking van de laatste drie maanden met de drie voorgaande maanden.

	België	Vlaanderen	Wallonië	Brussel	Legende	
<b>Landbouw, industrie en diensten</b>	→	↘	↗	→		
<b>Industrie en bouw</b>	↘	↘↘	↗	↗↗		
<b>Intermediaire goederen, zonder energie</b>	↘	↘↘	↗	↗	↗↗	> 2.5%
<b>Investeringsgoederen</b>	↘	↘↘	↘	↘	↗	van 0.5% tot 2.5%
<b>Duurzame consumptiegoederen</b>	↘	→	↗↗	↗↗	→	van -0.5% tot 0.5%
<b>Niet-duurzame consumptiegoederen</b>	↘↘	↘↘	↘↘	↗↗	↘	van -2.5% tot -0.5%
<b>Energie</b>	↘	↘↘	↗	↘	↘↘	< -2.5%
<b>Metallurgie en producten van metaal</b>	↗	↗	↗	→		
<b>Chemische nijverheid</b>	↘	↗↗	→	↘↘		
<b>Bouwnijverheid</b>	↗	↗↗	↘	↘↘		
<b>Handel en diensten</b>	→	↘↘	↗↗	↗↗		
<b>Handel</b>	↘	↘	↘↘	↘↘		



# **Industrie en bouwnijverheid**

*Industrie*



# PRODCOM – Inleiding per activiteit

---

## Inleiding

---

1 januari 1994 betekent een keerpunt in de opstelling van maandstatistieken van de industriële productie. Tot 1993 bestond voor de meeste sectoren een specifieke maandstatistiek. De gebruikte goederennomenclatuur was een empirisch ontworpen productenlijst per bedrijfstak.

Sinds het tot stand komen van de interne markt op 1 januari '93 is de behoefte aan internationaal vergelijkbare resultaten toegenomen. Men wil de gegevens over productie kunnen koppelen aan die over de buitenlandse handel. Dit leidde tot de PRODCOM-enquête.

De meeste industriële ondernemingen met 20 of meer personeelsleden of met een jaaromzet van 3 500 000 EUR, en sommige andere ondernemingen met een industriële nevenactiviteit waar tenminste 20 personen werken, zijn onderworpen aan Prodcom, vanaf januari 2008.

Om uiteenlopende redenen worden de statistieken van enkele sectoren (energie, recuperatie, waterdistributie, slachthuizen, zuivel, ijzer en staal) nog ingezameld volgens het oude systeem.

De nieuwe nomenclatuur voor de productiestatistieken, de Prodcom-lijst, bevat ongeveer 5.700 industriële producten, hoofdzakelijk goederen, maar ook een aantal industriële diensten. Elke rubriek van de Prodcom-lijst wordt aangeduid door een code van acht cijfers. De eerste vier cijfers komen overeen met een klasse van de NACE-rev. 2. Aldus wordt een overeenstemming gerealiseerd tussen producten en activiteiten. Bovendien bestaan de rubrieken van de Prodcom-lijst uit artikelen of groepen artikelen van de gecombineerde nomenclatuur.

Er wordt geënquêteerd op het niveau van de lokale eenheid. Indien in één lokale eenheid meerdere activiteiten worden uitgeoefend, vult men één aangifte in per activiteit, t.t.z. per afdeling (2 cijfers) van de NACE-rev. 2. Naast gegevens betreffende de waarde van de productie volgens de hoofdactiviteit (hoeveelheid en waarde van de leveringen), zijn er ook gegevens betreffende tewerkstelling en arbeidsvolume.

In deze tabel is de waarde van de productie van een vestiging gerangschikt in één code op vier cijfers van de NACE-rev.2. Deze code duidt de hoofdactiviteit van de vestiging aan.

Ter verduidelijking volgt een voorbeeld:

Gegeven een vestiging X die twee producten A (code 17.20.31.59) en B (code 17.30.30.30) produceert met als respectievelijke waarde 60 000 EUR en 40 000 EUR. Deze producten behoren tot twee verschillende klassen van de NACE-rev.2 (d.w.z. de eerste vier cijfers van de Prodcom-code van A en B verschillen). Vestiging X krijgt als hoofdactiviteit de eerste vier cijfers van product A nl. 17.20 (met het grootste aandeel in de waarde van de productie van vestiging X).

In de tabel wordt de volledige waarde van de productie van vestiging X, 100 000 EUR, opgenomen in de activiteitscode 17.2 (drie cijfers).

De resultaten zijn nog voorlopig, omdat er nog steeds een kleine non-respons is.

De belangrijke verschillen die worden vastgesteld voor bepaalde sectoren tussen december van een bepaald jaar en januari van het volgend jaar, zijn gedeeltelijk te wijten aan de jaarlijkse bijwerking van het Prodcom-aangeversbestand.

# PRODCOM - Leveringen per activiteit

## Waarde van de industriële productie (1) volgens de hoofdactiviteit van de vestiging (voorlopige cijfers in 1 000 €)

NACE Code	Activiteit	2008	2009		
			Januari	Februari	Maart
08	Overige winning van delfstoffen	666 901	34 958	51 194	64 634
08.1	Winning van steen, zand en klei	601 149	30 531	45 143	57 000
08.9	Winning van delfstoffen, n.e.g.	65 752	4 427	6 051	7 633
1D	Vervaardiging van voedingsmiddelen en dranken (1D=10 m.u.v. slachterijen en melkerijen)	20 312 733	1 567 828	1 503 821	1 647 579
10.B	Productie en verwerking van vlees en vleesproducten (10B= 10.1 m.u.v. slachterijen)	3 943 261	308 014	287 757	325 288
10.2	Verwerking en conservering van vis en van schaal- en weekdieren	413 240	28 681	30 024	36 464
10.3	Verwerking en conservering van groenten en fruit	2 726 755	236 657	231 839	252 466
10.4	Vervaardiging van plantaardige en dierlijke oliën en vetten	1 975 365	139 171	124 844	140 140
10.C	Consumptie-ijs (10.C = 10.52)	243 925	11 766	20 461	29 989
10.6	Vervaardiging van maalderijproducten, zetmeel en zetmeelproducten	1 803 580	142 697	137 073	139 438
10.7	Vervaardiging van bakkerijproducten en deegwaren	2 307 383	168 410	163 882	195 015
10.8	Vervaardiging van andere voedingsmiddelen	4 601 816	364 921	350 351	357 054
10.9	Vervaardiging van diervoeders	2 297 408	167 510	157 589	171 725
11	Vervaardiging van dranken	3 346 030	223 277	236 528	283 898
12	Vervaardiging van tabaksproducten	405 926	30 359	28 274	32 387
13	Vervaardiging van textiel	3 922 616	248 350	247 411	276 944
13.1	Bewerken en spinnen van textielvezels	176 426	9 441	8 342	10 402
13.2	Weven van textiel	840 677	53 924	47 630	55 647
13.3	Textielveredeling	116 639	5 594	6 047	5 750
13.9	Vervaardiging van andere textielproducten	2 788 874	179 391	185 392	205 144
14	Vervaardiging van kleding	163 487	15 306	16 591	12 908
14.1	Vervaardiging van kleding, exclusief bontkleding	152 422	14 052	15 738	12 157

(1) Leveringen m.i.v. de industriële behandelingen en diensten en aan het buitenland geleverd maakloonwerk.



# PRODCOM - Leveringen per activiteit

## Waarde van de industriële productie (1) volgens de hoofdactiviteit van de vestiging (voorlopige cijfers in 1 000 €) - vervolg

NACE Code	Activiteit	2008	2009		
			Januari	Februari	Maart
14.3	Vervaardiging van gebreide en gehaakte kleding	11 066	1 254	853	751
15	Vervaardiging van leer en van producten van leer	87 807	6 094	6 196	6 044
15.1	Looien en bewerken van leer; vervaardiging van koffers, tassen, zadel- en tuigmakerswerk; bereiden en	70 748	4 626	4 801	4 599
15.2	Vervaardiging van schoeisel	17 059	1 468	1 395	1 445
16	Houtindustrie en vervaardiging van artikelen van hout en van kurk, exclusief meubelen; vervaardiging van	2 482 083	169 670	168 522	185 554
16.1	Zagen en schaven van hout	365 326	30 332	29 011	27 690
16.2	Vervaardiging van artikelen van hout, kurk, riet of vlechtwerk	2 116 757	139 337	139 511	157 864
17	Vervaardiging van papier en papierwaren	3 848 588	268 605	264 794	294 865
17.1	Vervaardiging van pulp, papier en karton	1 585 046	94 956	96 617	111 363
17.2	Vervaardiging van artikelen van papier of karton	2 263 541	173 649	168 177	183 502
18	Drukkerijen, reproductie van opgenomen media	2 177 783	163 855	170 109	183 591
18.A	Drukkerijen, reproductie van opgenomen media (18.A = 18.1+18.2)	2 177 783	163 855	170 109	183 591
20	Vervaardiging van chemische producten	30 872 425	1 714 420	1 737 478	1 757 851
20.1	Vervaardiging van chemische basisproducten, kunstmeststoffen en stikstofverbindingen en van	24 994 398	1 333 767	1 312 980	1 334 449
20.A	Vervaardiging van chemische producten (20.A = 20.2 + 20.5)	3 144 683	192 325	239 882	233 689
20.3	Vervaardiging van verf, vernis e.d., drukinkt en mastiek	968 803	62 246	60 924	67 280
20.4	Vervaardiging van zeep, wasmiddelen, poets- en reinigingsmiddelen, parfums en toiletartikelen	1 266 711	96 614	94 863	92 305
20.6	Vervaardiging van synthetische en kunstmatige vezels	497 829	29 469	28 830	30 129
21	Vervaardiging van farmaceutische grondstoffen en producten	5 529 553	455 516	400 787	522 586
21.1	Vervaardiging van farmaceutische grondstoffen	158 121	11 462	10 520	12 508
21.2	Vervaardiging van farmaceutische producten	5 371 432	444 054	390 267	510 078
22	Vervaardiging van producten van rubber of kunststof	5 471 540	379 236	368 802	415 179

(1) Leveringen m.i.v. de industriële behandelingen en diensten en aan het buitenland geleverd maakloonwerk.

# PRODCOM - Leveringen per activiteit

## Waarde van de industriële productie (1) volgens de hoofdactiviteit van de vestiging (voorlopige cijfers in 1 000 €) - vervolg

NACE Code	Activiteit	2008	2009		
			Januari	Februari	Maart
22.1	Vervaardiging van producten van rubber	479 750	35 786	34 226	33 683
22.2	Vervaardiging van producten van kunststof	4 991 790	343 450	334 576	381 496
23	Vervaardiging van andere niet-metaalhoudende minerale producten	6 221 181	344 867	394 809	502 648
23.1	Vervaardiging van glas en glaswerk	1 713 168	119 311	109 259	119 784
23.B	Vervaardiging van andere (23.B = 23.2 + 23.4) niet-metaalhoudende minerale producten	142 563	7 271	6 494	6 356
23.3	Vervaardiging van producten voor de bouw, van klei	413 334	20 484	23 974	37 255
23.5	Vervaardiging van cement, kalk en gips	992 008	50 695	60 305	90 279
23.6	Vervaardiging van artikelen van beton, cement en gips	2 348 538	119 067	158 826	202 487
23.7	Houwen, bewerken en afwerken van natuursteen	143 786	8 583	10 167	12 240
23.9	Vervaardiging van andere schuurmiddelen en niet-metaalhoudende minerale producten n.e.g.	467 783	19 455	25 784	34 247
24	Vervaardiging van metalen in primaire vorm	19 301 836	896 365	926 833	931 873
24.1	Vervaardiging van ijzer en staal en van ferrolegeringen	11 142 597	483 707	522 519	474 301
24.2	Vervaardiging van buizen, pijpen, holle profielen en fittings daarvoor, van staal	239 535	15 040	14 084	15 632
24.3	Vervaardiging van andere producten van de eerste verwerking van staal	1 714 073	95 209	86 463	95 180
24.4	Productie van edele metalen en van andere non-ferrometalen	5 864 351	280 111	283 202	325 474
24.5	Gieten van metalen	341 280	22 297	20 566	21 286
25	Vervaardiging van producten van metaal, exclusief machines en apparaten	8 119 613	520 315	548 721	568 030
25.1	Vervaardiging van metalen constructiewerken	3 033 146	201 284	211 812	213 433
25.2	Vervaardiging van tanks, reservoirs en bergingsmiddelen, van metaal	675 514	53 340	76 612	45 546
25.3	Vervaardiging van stoomketels, exclusief warmwaterketels voor centrale verwarming	72 930	2 258	6 026	2 347
25.4	Vervaardiging van wapens en munitie	333 301	20 553	14 992	47 108
25.5	Smeden, persen, stampen en profielwalsen van metaal; poedermetallurgie	338 422	19 599	16 555	16 859

(1) Leveringen m.i.v. de industriële behandelingen en diensten en aan het buitenland geleverd maakloonwerk.

# PRODCOM - Leveringen per activiteit

## Waarde van de industriële productie (1) volgens de hoofdactiviteit van de vestiging (voorlopige cijfers in 1 000 €) - vervolg

NACE Code	Activiteit	2008	2009		
			Januari	Februari	Maart
25.6	Oppervlaktebehandeling van metalen; verspanend bewerken van metalen	1 394 196	79 456	75 222	79 783
25.7	Vervaardiging van scharen, messen, bestekken, gereedschap en ijzerwaren	484 317	33 414	31 787	36 084
25.9	Vervaardiging van andere producten van metaal	1 787 787	110 411	115 715	126 870
26	Vervaardiging van informaticaproducten en van elektronische en optische producten	2 345 288	117 385	115 762	183 506
26.1	Vervaardiging van elektronische onderdelen en printplaten	585 080	29 598	33 226	71 165
26.2	Vervaardiging van computers en randapparatuur	197 058	11 190	11 772	13 150
26.3	Vervaardiging van communicatieapparatuur	272 510	16 066	16 329	29 147
26.4	Vervaardiging van consumentenelektronica	630 173	24 598	20 483	22 747
26.5	Vervaardiging van meet-, controle- en navigatie-instrumenten en -apparatuur; vervaardiging van uurwerken	589 393	32 184	30 319	42 285
26.A	Vervaardiging van informaticaproducten en van elektronische en optische ( 26.A = 26.6 + 26.7) producten	71 073	3 750	3 632	5 013
27	Vervaardiging van elektrische apparatuur	4 033 002	271 155	257 785	312 880
27.1	Vervaardiging van elektromotoren, van elektrische generatoren en transformatoren en van schakel- en	1 036 413	62 756	72 327	98 549
27.2	Vervaardiging van batterijen en accumulatoren	172 981	14 351	13 577	13 680
27.3	Vervaardiging van kabels en van schakelaars, stekkers, stopcontacten e.d.	1 041 249	71 460	61 006	81 666
27.4	Vervaardiging van elektrische verlichtingsbenodigdheden	836 587	57 477	51 168	49 008
27.5	Vervaardiging van huishoudapparaten	313 719	26 877	22 614	28 087
27.9	Vervaardiging van andere elektrische apparatuur	632 053	38 235	37 093	41 889
28	Vervaardiging van machines, apparaten en werktuigen, n.e.g.	8 829 043	513 954	542 297	618 706
28.1	Vervaardiging van machines en apparaten voor algemeen gebruik	3 057 691	160 725	172 887	218 918
28.2	Vervaardiging van andere machines en apparaten voor algemeen gebruik	2 572 358	168 184	179 800	178 127
28.3	Vervaardiging van machines en werktuigen voor de landbouw en de bosbouw	996 275	63 035	66 150	81 355
28.4	Vervaardiging van niet-verspanende machines voor de metaalbewerking en van gereedschapswerktuigen	394 062	25 507	23 125	36 345

(1) Leveringen m.i.v. de industriële behandelingen en diensten en aan het buitenland geleverd maakloonwerk.

# PRODCOM - Leveringen per activiteit

## Waarde van de industriële productie (1) volgens de hoofdactiviteit van de vestiging (voorlopige cijfers in 1 000 €) - vervolg en einde

NACE Code	Activiteit	2008	2009		
			Januari	Februari	Maart
28.9	Vervaardiging van andere machines, apparaten en werktuigen voor specifieke doeleinden	1 808 657	96 503	100 335	103 960
29	Vervaardiging van auto's, aanhangwagens en opleggers	17 048 122	862 390	993 570	1 135 971
29.1	Vervaardiging van auto's	11 816 698	576 508	699 960	787 215
29.2	Vervaardiging van carrosserieën voor auto's; vervaardiging van aanhangwagens en opleggers	1 884 571	82 426	84 635	97 831
29.3	Vervaardiging van delen en toebehoren voor auto's	3 346 853	203 456	208 975	250 925
30	Vervaardiging van andere transportmiddelen	1 283 458	92 507	101 014	105 095
30.A	Vervaardiging van andere transportmiddel en (30.A = 30.1 + 30.2)	255 972	19 750	17 257	15 478
30.3	Vervaardiging van lucht- en ruimtevaartuigen en van toestellen in verband daarmee	949 285	65 466	76 869	80 354
30.9	Vervaardiging van transportmiddelen, n.e.g.	78 201	7 291	6 888	9 263
31	Vervaardiging van meubelen	1 598 100	116 312	127 914	138 710
32	Overige industrie	741 027	49 471	54 994	66 525
32.1	Bewerken van edelstenen en vervaardiging van sieraden en dergelijke artikelen	206 872	10 317	12 504	17 287
32.3	Vervaardiging van sportartikelen	21 093	943	1 163	2 057
32.4	Vervaardiging van spellen en speelgoed	86 906	4 808	5 799	8 215
32.5	Vervaardiging van medische en tandheelkundige instrumenten en benodigdheden	306 785	23 481	25 998	28 428
32.9	Industrie, n.e.g.	119 371	9 923	9 529	10 539
33	Reparatie en installatie van machines en apparaten	4 645 672	318 116	328 088	404 623
33.1	Reparatie van producten van metaal, machines en apparaten	2 501 600	164 252	169 033	206 532
33.2	Installatie van industriële machines, toestellen en werktuigen	2 144 072	145 305	150 618	184 504
	<b>Totaal</b>	<b>153 453 814</b>	<b>9 380 312</b>	<b>9 592 293</b>	<b>10 652 588</b>

(1) Leveringen m.i.v. de industriële behandelingen en diensten en aan het buitenland geleverd maakloonwerk.



#### **Statistische domeinen**

- Algemeen
- Grondgebied en leefmilieu
- Bevolking
- Samenleving
- Economie en financiën
- Landbouw en aanverwante activiteiten
- Industrie
- Diensten, handel en vervoer

**Algemene Directie Statistiek en Economische Informatie**  
**FOD Economie**  
B-1000 Brussel  
tel. 02/277.55.03  
fax 02/277.55.19

ISSN 0771 - 0410

<http://statbel.fgov.be> - <http://www.economie.fgov.be>  
info@economie.fgov.be

**I. ECONOMIE EN FINANCIEN***Conjunctuurindicatoren*

Indexcijfers van de consumptieprijzen - Mei 2009 .....	5
--	---

**II. INDUSTRIE EN BOUWNIJVERHEID***Industrie*

Maandstatistiek van de industrie (PRODCOM) - Maart 2009 .....	9
Tabak - Mei 2009 .....	13

**III. DIENSTEN, HANDEL EN VERVOER***Binnenlandse handel*

Omzet van de grote distributieondernemingen (basis 1995 = 100) - Maart 2009 .....	16
---	----

*Vervoer*

Luchtvaart - Februari 2009 .....	21
Binnenscheepvaart - September 2008 .....	23
Bedrijvigheid van de zeehavens - December 2008 .....	24
Evolutie van de tot het verkeer toegelaten nieuwe motorvoertuigen van 2003 tot mei 2009 .....	28

In deze publicatie vindt u **de recentste statistieken** van de volgende domeinen: leefmilieu, bevolking, samenleving, economie en financiën, landbouw, industrie, diensten, handel en vervoer.

Daarnaast biedt onze website <http://statbel.fgov.be> een selectie van statistieken, die dagelijks worden bijgewerkt.

**Publicaties bestelt u door storting op postrekening nr. 679-2005886-23 van de Algemene Directie Statistiek en Economische Informatie**

**Voor meer informatie :**  
Algemene directie Statistiek  
en Economische Informatie  
Vooruitgangstraat, 50 - 1210 Brussel  
Tel. : 02/277.55.03 - Fax: 02/277.55.19

**LUIK**

Bd de la Sauvenière, 73-75 - 4000 Liège  
Tel: 02/277.55.78  
Fax: 04/222.49.94

**GENT**

Gaston Crommenlaan, 6 bus 0901 - 9050 Gent  
Tel: 02/277.86.96  
Fax: 02/277.54.06

**CHARLEROI**

Tour Biarent, Bd Audent 14/5 - 6000 Charleroi  
Tel: 02/277.80.37  
Fax: 02/277.57.03

**ANTWERPEN**

Italiëlei 124, Bus 85 -2000 Antwerpen  
Tel: 03/229.07.00  
Fax: 03/233.28.30

**CONVENTIONELE TEKENS**

Gegevens ontbreken	..
0 of minder dan de helft van de gebruikte eenheid	-
Voorlopige cijfers	(*)
De komma wordt gebruikt om de eenheden te scheiden van de decimalen	

**Verantwoordelijke uitgever : A. Versonnen**

**Auteursrecht voorbehouden**

Het reproduceren van de inhoud van deze publicatie is niet toegestaan, noch geheel, noch gedeeltelijk, noch in de oorspronkelijke, noch in bewerkte vorm, tenzij met schriftelijke machtiging vanwege de Algemene Directie Statistiek en Economische Informatie.

Het gebruiken van de inhoud van deze publicatie als toelichting of bewijsvoering in een artikel, een boekbespreking of een boek is toegestaan, mits duidelijke en nauwkeurige bronvermelding.



**Economie en financiën**  
*Conjunctuurindicatoren*



# Conjunctuurindicatoren

## INDEXCIJFERS VAN DE CONSUMTIEPRIJZEN

	Algemeen indexcijfer			Gezondheidsindex		Voeding- middelen (1)	Niet- voeding- middelen	Diensten	Huur
	Base			2004=100	1996=100				
	2004=100	1996=100	1988=100						
<b>Basis: 1981 = 100</b>									
<b>1988</b>	70,84	81,40	99,91	-	-	133,88	131,91	138,59	145,85
<b>1989</b>	73,03	83,93	103,01	-	-	138,07	136,37	142,14	151,24
<b>1990</b>	75,55	86,82	106,56	-	-	143,18	141,17	146,69	156,08
<b>Basis: 1988 = 100</b>									
<b>1991</b>	77,98	89,62	109,99	-	-	108,88	110,20	110,46	109,49
<b>1992</b>	79,87	91,79	112,66	-	-	108,75	111,86	115,07	115,93
<b>1993</b>	82,07	94,32	115,76	-	-	107,89	115,20	119,45	122,05
<b>1994</b>	84,03	96,56	118,51	85,11	96,83	109,82	117,57	122,52	127,61
<b>1995</b>	85,26	97,98	120,25	86,44	98,34	111,15	118,52	124,99	131,29
<b>1996</b>	87,02	100,00	122,73	87,87	99,97	111,85	121,34	127,92	134,54
<b>1997</b>	88,43	101,63	124,73	89,03	101,29	114,31	123,16	129,81	136,80
<b>Basis : 1996 = 100</b>									
<b>1998</b>	89,27	102,60	125,92	90,16	102,58	104,08	101,04	103,85	102,87
<b>1999</b>	90,27	103,75	127,33	91,02	103,54	104,29	102,30	105,48	104,34
<b>2000</b>	92,57	106,39	130,57	92,73	105,49	105,19	106,26	107,60	105,85
<b>2001</b>	94,86	109,02	133,80	95,27	108,38	109,64	108,08	110,24	107,87
<b>2002</b>	96,42	110,81	136,00	96,97	110,32	112,05	108,72	113,18	110,52
<b>2003</b>	97,95	112,57	138,16	98,38	111,92	114,33	110,01	115,16	112,97
<b>2004</b>	100,00	114,93	141,06	99,98	113,74	116,09	112,46	117,88	115,10
<b>2005</b>	102,79	118,13	144,98	102,15	116,21	118,33	116,51	120,65	117,39
<b>Basis : 2004 = 100</b>									
<b>2006</b>	104,63	120,25	147,58	103,95	118,26	104,19	105,21	103,85	105,56
<b>2007</b>	106,53	122,44	1250,27	105,79	120,35	107,96	106,28	105,82	107,44
<b>Basis : 2004 = 100</b>									
<b>2008</b>									
Juni	112,28	129,04	158,37	110,62	125,85	114,65	114,77	107,70	109,41
Juli	112,87	129,72	159,20	111,22	126,53	115,49	115,03	108,71	109,54
Augustus	112,18	128,83	158,23	110,88	126,15	114,71	113,66	108,92	109,81
September	112,36	129,14	158,48	111,15	126,46	114,21	114,29	108,54	109,85
Oktober	112,16	128,91	158,20	111,29	126,61	115,15	113,31	109,02	110,01
November	111,49	128,14	157,26	111,09	126,39	115,03	111,79	109,06	110,23
December	111,25	127,86	156,92	111,24	126,56	115,07	110,82	109,66	110,28
<b>2009</b>									
Januari	111,36	127,99	157,07	111,45	126,80	116,46	110,58	109,38	110,79
Februari	111,74	128,42	157,61	111,75	127,14	116,37	110,57	110,67	110,91
Maart	111,10	127,69	156,71	111,07	126,36	116,20	109,29	110,49	111,21
April	111,33	127,95	157,03	111,17	126,48	116,50	109,58	110,59	111,44
Mei	111,25	127,86	156,92	110,96	126,24	116,38	109,34	110,73	111,52

(1) Dranken inbegrepen.

Dienst voor het Indexcijfer der prijzen - Tel: 02/ 277.51.11 - E-mail: ind@economie.fgov.be

Bron: Thematische directie economie, FOD Economie, K.M.O., Middenstand en Energie



# **Industrie en bouwnijverheid**

*Industrie*



# PRODCOM – Inleiding per activiteit

---

## Inleiding

---

1 januari 1994 betekent een keerpunt in de opstelling van maandstatistieken van de industriële productie. Tot 1993 bestond voor de meeste sectoren een specifieke maandstatistiek. De gebruikte goederennomenclatuur was een empirisch ontworpen productenlijst per bedrijfstak.

Sinds het tot stand komen van de interne markt op 1 januari '93 is de behoefte aan internationaal vergelijkbare resultaten toegenomen. Men wil de gegevens over productie kunnen koppelen aan die over de buitenlandse handel. Dit leidde tot de PRODCOM-enquête.

De meeste industriële ondernemingen met 20 of meer personeelsleden of met een jaaromzet van 3 500 000 EUR, en sommige andere ondernemingen met een industriële nevenactiviteit waar tenminste 20 personen werken, zijn onderworpen aan Prodcom, vanaf januari 2008.

Om uiteenlopende redenen worden de statistieken van enkele sectoren (energie, recuperatie, waterdistributie, slachthuizen, zuivel, ijzer en staal) nog ingezameld volgens het oude systeem.

De nieuwe nomenclatuur voor de productiestatistieken, de Prodcom-lijst, bevat ongeveer 5.700 industriële producten, hoofdzakelijk goederen, maar ook een aantal industriële diensten. Elke rubriek van de Prodcom-lijst wordt aangeduid door een code van acht cijfers. De eerste vier cijfers komen overeen met een klasse van de NACE-rev. 2. Aldus wordt een overeenstemming gerealiseerd tussen producten en activiteiten. Bovendien bestaan de rubrieken van de Prodcom-lijst uit artikelen of groepen artikelen van de gecombineerde nomenclatuur.

Er wordt geënquêteerd op het niveau van de lokale eenheid. Indien in één lokale eenheid meerdere activiteiten worden uitgeoefend, vult men één aangifte in per activiteit, t.t.z. per afdeling (2 cijfers) van de NACE-rev. 2. Naast gegevens betreffende de waarde van de productie volgens de hoofdactiviteit (hoeveelheid en waarde van de leveringen), zijn er ook gegevens betreffende tewerkstelling en arbeidsvolume.

In deze tabel is de waarde van de productie van een vestiging gerangschikt in één code op vier cijfers van de NACE-rev.2. Deze code duidt de hoofdactiviteit van de vestiging aan.

Ter verduidelijking volgt een voorbeeld:

Gegeven een vestiging X die twee producten A (code 17.20.31.59) en B (code 17.30.30.30) produceert met als respectievelijke waarde 60 000 EUR en 40 000 EUR. Deze producten behoren tot twee verschillende klassen van de NACE-rev.2 (d.w.z. de eerste vier cijfers van de Prodcom-code van A en B verschillen). Vestiging X krijgt als hoofdactiviteit de eerste vier cijfers van product A nl. 17.20 (met het grootste aandeel in de waarde van de productie van vestiging X).

In de tabel wordt de volledige waarde van de productie van vestiging X, 100 000 EUR, opgenomen in de activiteitscode 17.2 (drie cijfers).

De resultaten zijn nog voorlopig, omdat er nog steeds een kleine non-respons is.

De belangrijke verschillen die worden vastgesteld voor bepaalde sectoren tussen december van een bepaald jaar en januari van het volgend jaar, zijn gedeeltelijk te wijten aan de jaarlijkse bijwerking van het Prodcom-aangeversbestand.

# PRODCOM - Bestellingen

## Waarde van de bestellingen voor bepaalde bedrijfstakken volgens

NACE code	Activiteit	Bestelling	2008					
			Mei	Juni	Juli	Augustus	September	Oktober
1F	Vervaardiging van textiel (1F= 13 behalve textielveredeling)	Totaal	322 460	328 860	276 001	243 889	334 211	314 708
		Waarvan voor het buitenland	258 625	261 521	224 330	197 003	276 276	258 119
14	Vervaardiging van kleding	Totaal	9 501	14 605	15 559	20 623	18 874	11 576
		Waarvan voor het buitenland	4 162	7 147	8 607	8 206	9 417	5 614
17	Vervaardiging van papier en papierwaren	Totaal	309 197	318 475	303 880	265 862	311 069	322 985
		Waarvan voor het buitenland	193 311	199 268	196 832	169 508	193 098	204 489
20	Vervaardiging van chemische producten	Totaal	2 740 208	2 829 253	2 852 954	2 643 273	2 830 543	2 845 966
		Waarvan voor het buitenland	2 139 497	2 282 273	2 267 777	2 083 002	2 231 361	2 247 029
21	Vervaardiging van farmaceutische grondstoffen en producten	Totaal	421 384	487 806	464 483	407 343	563 482	513 838
		Waarvan voor het buitenland	396 419	451 158	433 459	387 123	502 254	473 623
24	Vervaardiging van metalen in primaire vorm	Totaal	1 788 929	1 951 513	1 578 625	1 301 310	1 647 962	1 374 878
		Waarvan voor het buitenland	1 505 684	1 603 216	1 321 757	1 032 263	1 359 342	1 111 780
2E	Vervaardiging van produkten van metaal (2E=25 m.u.v. oppervlaktebehandeling en en bekleding van metaal)	Totaal	514 192	616 577	439 854	464 789	512 914	496 786
		Waarvan voor het buitenland	251 830	298 172	223 568	237 303	261 314	239 917
26	Vervaardiging van informaticaproducten en van elektronische en optische producten	Totaal	177 041	230 687	172 814	159 010	198 728	173 850
		Waarvan voor het buitenland	143 218	181 305	141 346	134 041	160 782	139 893
27	Vervaardiging van elektrische apparatuur	Totaal	284 938	334 284	331 747	284 389	362 439	312 165
		Waarvan voor het buitenland	196 407	235 987	246 599	194 529	246 045	211 021
28	Vervaardiging van machines, apparaten en werktuigen, n.e.g.	Totaal	702 872	749 404	600 268	652 198	768 972	719 813
		Waarvan voor het buitenland	586 998	623 978	498 230	582 230	673 797	603 274
29	Vervaardiging van auto's, aanhangwagens en opleggers	Totaal	1 226 646	1 322 700	1 030 721	939 846	1 396 710	1 302 990
		Waarvan voor het buitenland	999 422	1 121 092	898 335	754 522	1 126 385	1 037 415
30	Vervaardiging van andere transportmiddelen	Totaal	81 897	138 697	64 864	73 784	78 342	54 547
		Waarvan voor het buitenland	65 413	119 790	50 520	62 365	61 312	37 868
33	Reparatie en installatie van machines en apparaten	Totaal	352 242	494 249	335 399	328 164	340 666	376 389
		Waarvan voor het buitenland	99 374	217 522	113 920	125 023	106 055	159 795



# PRODCOM - Bestellingen

## de hoofdactiviteit van de vestiging (voorlopige cijfers in 1 000 €)

		2008	2009			NACE
November	December		Januari	Februari	Maart	code
261 993	217 318	<b>3 704 617</b>	253 568	251 161	267 810	1F
214 693	176 339	<b>3 007 372</b>	207 589	205 846	216 371	
7 833	10 348	<b>181 766</b>	13 001	15 624	13 697	14
3 254	4 532	<b>83 195</b>	5 394	6 714	6 647	
264 901	247 704	<b>3 640 728</b>	271 299	248 952	274 762	17
162 513	150 362	<b>2 289 602</b>	161 332	144 114	156 288	
2 114 903	1 760 755	<b>11 751 192</b>	1 790 213	1 793 470	1 832 904	20
1 660 566	1 333 587	<b>15 137 416</b>	1 372 175	1 392 727	1 410 815	
524 553	632 249	<b>5 874 360</b>	402 275	407 728	527 285	21
479 972	585 240	<b>5 445 720</b>	361 568	365 517	479 982	
1 173 780	913 053	<b>19 260 181</b>	880 813	857 589	901 400	24
984 086	638 288	<b>15 841 920</b>	736 625	704 535	780 458	
420 143	390 341	<b>6 029 692</b>	368 254	375 294	422 956	2E
207 332	199 011	<b>3 070 645</b>	172 432	179 411	186 448	
122 642	152 416	<b>2 112 773</b>	111 985	110 642	139 307	26
96 563	122 185	<b>1 667 934</b>	83 728	77 483	112 506	
252 182	220 484	<b>3 784 680</b>	241 833	239 357	254 683	27
178 640	137 828	<b>2 632 294</b>	156 927	147 940	152 147	
585 556	690 053	<b>8 598 427</b>	562 016	539 868	461 526	28
512 774	600 169	<b>7 310 074</b>	489 821	460 582	371 040	
992 370	857 140	<b>14 587 508</b>	743 073	907 658	1 045 680	29
806 099	670 169	<b>11 945 086</b>	602 571	722 917	873 552	
270 893	212 795	<b>1 600 236</b>	63 135	264 105	87 303	30
..	..	..	49 490	..	70 869	
309 537	395 767	<b>4 646 771</b>	345 106	292 403	398 715	33
102 851	139 283	<b>1 741 707</b>	116 708	95 216	155 757	



# Tabak

## Aantal geleverde vignetten en bedrag van de accijsrechten op de bewerkte tabak (1)

	Tabak					
	Aantal geleverde vignetten			Bedrag van de accijsrechten overeenstemmend met de geleverde vignetten		
	Sigaren en Sigarillos	Sigaretten	Rook-, snuiftabak, ...	Sigaren en Sigarillos	Sigaretten	Rook-, snuiftabak, ...
x 1 000	x 1 000	x 1 000	€	€	€	
2005	35 264	603 163	126 839	6 897 115	1 425 201 619	224 883 083
2006	34 637	601 259	141 694	7 323 805	1 459 034 108	260 831 913
2007	33 593	567 051	108 594	14 191 991	1 559 457 007	246 504 205
2008 Mei	2 415	45 598	6 681	1 256 498	130 146 140	16 661 738
Juni	3 150	42 603	6 909	1 340 134	119 292 231	19 636 858
Juli	2 680	49 676	7 110	1 148 087	143 943 066	17 028 111
Augustus	2 171	43 093	6 469	1 268 288	122 956 474	15 894 485
September	2 559	44 712	5 915	1 174 314	126 882 118	16 342 962
Oktober	2 673	38 672	6 473	1 241 076	110 579 253	18 545 549
November	1 961	43 189	6 702	1 047 096	123 067 160	15 813 736
December	1 426	52 987	5 958	874 780	150 365 500	14 480 110
2009 Januari	2 898	63 209	7 484	1 275 360	179 134 047	23 666 932
Februari	1 646	26 190	4 711	1 000 083	75 278 352	10 621 773
Maart	3 399	39 773	6 224	1 492 772	114 554 116	14 593 634
April	1 143	50 036	7 341	667 324	145 575 134	19 142 544
Mei	3 640	34 301	8 246	1 792 723	99 099 815	20 029 353



# **Diensten, handel en vervoer**

*Binnenlandse handel*

## Binnenlandse handel

### T2. Omzet van de grote distributieondernemingen:

#### Kettingindexcijfers weekbericht - Basisjaar 1995 = 100

##### T2.1 Grote distributieondernemingen

	Groot warenhuizen met verschillende afdelingen				
	Totaal	Voeding	Textiel- en kledingsartikelen, schoenen	Huishoudartikelen	Andere artikelen
2005	124	127	120	136	107
2006	124	128	124	139	96
2007	124	127	124	139	97
2008	116	116	114	120	112
<b>2008</b>					
Januari	119	110	164	128	99
Februari	105	112	84	111	97
Maart	114	120	94	118	108
April	115	116	117	118	109
Mei	112	113	102	115	110
Juni	107	106	100	109	110
Juli	120	109	157	127	115
Augustus	109	111	86	119	112
September	107	109	107	104	101
Oktober	113	118	110	111	101
November	113	110	115	113	117
December	154	153	135	163	162
<b>2009</b>					
Januari	124	115	177	131	99
Februari	98	104	83	101	91
Maart	106	110	91	109	99

	Ondernemingen met bijhuizen					Supermarkten
	Totaal	Voeding	Textiel- en kledingsartikelen, schoenen	Huishoudartikelen	Andere artikelen	Totaal
2005	162	160	126	166	195	118
2006	174	170	133	172	226	119
2007	186	179	142	187	245	117
2008	195	193	145	185	249	117
<b>2008</b>						
Januari	189	179	166	208	222	113
Februari	173	181	104	168	213	112
Maart	188	191	135	174	225	115
April	193	191	150	167	243	117
Mei	203	204	154	168	252	124
Juni	179	186	105	135	249	114
Juli	203	189	167	220	270	118
Augustus	187	191	117	189	238	118
September	192	186	166	177	233	109
Oktober	206	202	178	187	241	116
November	185	186	134	172	232	111
December	245	233	158	258	374	134
<b>2009</b>						
Januari	208	196	192	228	233	118
Februari	177	179	116	185	220	114
Maart	191	193	140	174	230	122

**T2. Omzet in de kleinhandel:**

**Kettingindexcijfers weekbericht - Basisjaar 1995 = 100**

**T2.2 Andere handel, totaal van kleinhandelsondernemingen & nieuwe personenwagen**

	Andere handel				
	Totaal	Voeding	Textiel- en kledingsartikelen, schoenen	Huishoud- artikelen	Andere artikelen
2005	120	114	109	118	129
2006	126	117	119	131	130
2007	131	115	148	138	130
2008	125	116	111	120	138
<b>2008</b>					
Januari	136	111	176	131	135
Februari	111	102	86	96	134
Maart	123	116	105	111	138
April	127	114	114	121	142
Mei	129	114	111	128	143
Juni	132	126	131	128	136
Juli	121	111	124	128	122
Augustus	114	111	101	102	128
September	135	120	134	121	148
Oktober	122	115	89	118	141
November	109	109	80	106	121
December	144	148	86	153	164
<b>2009</b>					
Januari	133	110	204	126	129
Februari	120	101	133	119	120
Maart	141	120	164	128	142

	Totaal van kleinhandelsondernemingen						Nieuwe personenwagen	
	Waarde	Hoeveel- heid	Voeding	Textiel- en kledings- artikelen, schoenen	Huishoud- artikelen	Andere artikelen	Waarde	Hoeveel- heid
2005	138	121	137	128	142	146	171	130
2006	142	123	140	139	149	150		
2007	148	125	143	165	158	148		
2008	156	129	147	169	168	153		
<b>2008</b>								
Januari	152	127	139	195	153	157		
Februari	139	117	135	132	138	150		
Maart	153	128	145	164	157	163		
April	157	131	145	178	170	161		
Mei	160	133	151	176	178	167		
Juni	159	132	147	191	176	147		
Juli	155	128	144	195	186	145		
Augustus	146	121	144	153	150	139		
September	162	134	144	206	169	151		
Oktober	156	129	150	158	167	156		
November	141	116	141	135	151	130		
December	186	153	182	151	219	170		
<b>2009</b>								
Januari	159	129	142	220	151	136		
Februari	140	113	129	138	138	127		
Maart	159	128	143	174	147	161		





# **Diensten, handel en vervoer**

Vervoer



# Vervoer

## Evolutie van de bedrijvigheid van de luchthaven Brussel Nationaal (1)

	Aantal vluchten		Aantal passagiers		Goederen (2) (3) (ton)	
	bij vertrek	bij aankomst	bij vertrek	bij aankomst	bij vertrek	bij aankomst
2002	118 782	118 814	7 308 884	7 101 671	275 848	235 577
2003	115 662	115 710	7 690 239	7 504 965	301 611	278 125
2004	115 641	115 681	7 909 870	7 708 739	328 503	298 297
2005	115 504	115 584	8 136 128	8 027 218	338 968	320 966
2006	115 924	115 949	8 439 374	8 250 527	343 277	315 767
2007	120 121	120 220	8 958 152	8 976 171	391 054	377 469
2008	117 833	117 814	9 353 899	9 356 489	324 833	333 910

### 2008

januari	9 739	9 752	578 160	640 273	32 576	33 687
februari	9 674	9 664	644 515	643 097	34 799	34 751
maart	9 874	9 839	773 734	721 679	35 710	39 678
april	10 222	10 200	814 945	809 887	27 214	30 502
mei	10 417	10 433	857 197	872 364	26 782	28 997
juni	10 601	10 515	902 098	837 707	25 969	26 958
juli	10 678	10 605	1 062 908	903 156	23 491	22 164
augustus	9 630	9 691	839 108	998 935	23 950	22 537
september	10 451	10 504	863 336	910 181	24 203	24 480
oktober	10 142	10 152	800 227	804 173	25 372	24 638
november	8 562	8 609	614 030	657 015	23 940	25 004
december	7 843	7 850	603 641	558 022	20 827	20 514

### 2009

januari	10 842	10 849	618 895	664 684	34 599	38 276
februari	10 787	10 721	667 578	636 034	36 397	38 429

(1) Enkel verkeer met handelskarakter.

(2) Alleen vrachtgoederen.

(3) Vanaf 2002 vrachtgoederen + post.



# Binnenscheepvaart

## Evolutie van de vervoerde goederen

Maanden	Vervoerde goederen (in 1 000 t)				
	Totaal	Binnenlands verkeer	Ingaand verkeer	Uitgaand verkeer	Doorgaand verkeer
<b>2007</b>					
Januari	<b>10.198</b>	2.793	4.257	2.254	894
Februari	<b>10.400</b>	2.828	4.585	2.117	870
Maart	<b>12.470</b>	4.030	4.772	2.688	980
April	<b>12.054</b>	3.877	4.974	2.331	872
Mei	<b>10.626</b>	2.930	4.538	2.508	650
Juni	<b>11.840</b>	2.954	5.122	2.700	1.064
Juli	<b>11.390</b>	3.387	4.633	2.538	832
Augustus	<b>10.854</b>	2.773	4.777	2.244	1.060
September	<b>11.216</b>	2.896	4.799	2.505	1.016
Oktober	<b>12.996</b>	4.388	5.058	2.503	1.047
November	<b>11.178</b>	3.138	4.814	2.437	789
December	<b>9.426</b>	2.650	3.973	2.017	786
<b>2008</b>					
Januari	<b>10.859</b>	3.240	4.233	2.319	1.067
Februari	<b>9.875</b>	2.973	4.007	2.072	823
Maart	<b>12.566</b>	3.875	4.376	3.488	827
April	<b>12.160</b>	3.236	5.257	2.609	1.058
Mei	<b>11.468</b>	3.258	4.539	2.561	1.110
Juni	<b>11.092</b>	3.113	4.654	2.500	825
Juli	<b>10.905</b>	2.783	4.513	2.541	1.068
Augustus	<b>10.639</b>	2.810	4.752	2.347	730
September	<b>11.213</b>	3.119	4.765	2.643	686

# Vervoer

## Bedrijvigheid van de zeehavens

### Aantal en tonnenmaat van de binnengevaren zeeschepen (1)

	Alle Belgische havens (2)				Antwerpen			
	Geladen		Ledig		Geladen		Ledig	
	Aantal	Tonnen- maat	Aantal	Tonnen- maat	Aantal	Tonnen- maat	Aantal	Tonnen- maat
2004	24 291	403 459	5 563	48 182	10 754	202 655	4 111	34 971
2005	24 712	423 818	6 073	54 046	11 176	217 969	4 992	43 574
2006	24 456	443 800	5 550	43 542	11 345	230 960	4 384	33 681
2007	25 293	484 008	6 133	52 774	11 900	250 745	4 792	38 245
2008	24 600	488 590	6 176	54 537	11 786	257 968	4 613	38 414

#### 2008

januari	2 088	39 614	475	3 953	1 018	21 348	361	2 634
februari	2 033	38 969	532	4 417	944	20 232	385	2 895
maart	2 052	40 233	532	4 409	980	21 077	381	3 160
april	2 132	41 304	554	4 587	1 004	21 596	404	3 123
mei	2 177	41 939	588	4 777	1 026	21 591	459	3 682
juni	2 132	41 174	518	4 711	1 032	21 871	382	3 457
juli	2 153	41 670	516	4 392	1 026	21 457	376	3 257
augustus	2 065	41 067	504	4 659	1 023	22 202	380	3 043
september	2 031	40 139	511	4 579	939	20 447	394	3 385
oktober	2 085	43 367	527	4 971	995	23 145	392	3 356
november	1 896	40 743	461	4 553	897	21 764	343	3 045
december	1 756	38 372	458	4 528	902	21 239	356	3 376

	Nieuwpoort				Gent			
	Geladen		Ledig		Geladen		Ledig	
	Aantal	Tonnen- maat	Aantal	Tonnen- maat	Aantal	Tonnen- maat	Aantal	Tonnen- maat
2004	405	361	3	2	2 094	27 348	980	3 221
2005	367	321	2	2	1 954	26 751	928	3 626
2006	427	369	0	0	2 058	29 068	1 011	3 540
2007	491	445	0	0	2 143	28 604	1 033	3 466
2008	490	585	0	0	2 324	29 738	1 137	4 108

#### 2008

januari	48	40	0	0	178	2 350	96	267
februari	50	72	0	0	177	2 286	103	318
maart	24	20	0	0	178	2 396	111	398
april	48	41	0	0	195	2 618	96	328
mei	57	75	0	0	213	2 833	102	387
juni	44	51	0	0	217	2 488	91	331
juli	45	38	0	0	206	2 414	95	316
augustus	36	31	0	0	198	2 459	93	354
september	42	102	0	0	208	2 562	95	330
oktober	31	40	0	0	195	2 474	91	424
november	33	39	0	0	193	2 794	85	365
december	32	37	0	0	166	2 064	79	289

(1) in 1000 brutoregisteron. (2) uitgezonderd de bewegingen tussen de Belgische havens. Bron: Generale verklaring voor de binnenvarende zeeschepen, Gemeentelijk Havenbedrijf Antwerpen, Havenbestuur Brugge-Zeebrugge, Haven Oostende, Havenbedrijf Gent

# Vervoer

Brugge-Zeebrugge				Oostende				
Geladen		Ledig		Geladen		Ledig		
Aantal	Tonnen- maat	Aantal	Tonnen- maat	Aantal	Tonnen- maat	Aantal	Tonnen- maat	
6 689	133 894	937	13 166	4 624	40 923	75	524	2004
7 653	149 428	904	10 196	4 819	35 461	1	0	2005
7 806	159 113	1 001	10 073	4 578	33 914	53	82	2006
8 362	181 741	1 118	15 306	4 644	34 998	51	56	2007
8 146	178 788	1 188	15 236	4 169	32 611	665	334	2008

## 2008

659	14 147	81	1 281	353	2 740	1	0	januari
669	14 070	86	1 401	370	2 790	11	28	februari
680	14 543	110	1 201	366	2 753	10	2	maart
714	15 279	107	1 341	366	2 835	33	22	april
746	16 146	105	1 149	357	2 740	61	86	mei
725	15 502	100	1 167	350	2 578	73	42	juni
726	16 196	108	1 075	363	2 815	130	39	juli
668	14 516	96	1 599	330	2 614	91	17	augustus
679	14 935	108	1 129	358	2 765	44	19	september
672	15 490	106	1 436	364	2 954	98	41	oktober
616	14 268	92	1 409	335	2 836	55	24	november
592	13 695	89	1 048	257	2 193	58	14	december

Brussel (Incl. Nijverheidsbekken)				Luik				
Geladen		Ledig		Geladen		Ledig		
Aantal	Tonnen- maat	Aantal	Tonnen- maat	Aantal	Tonnen- maat	Aantal	Tonnen- maat	
220	596	60	167	76	122	77	118	2004
234	671	48	152	83	129	40	62	2005
252	701	57	147	70	122	63	100	2006
312	908	63	181	42	69	113	185	2007
22	37	2	6	25	41	134	220	2008

## 2008

3	5	1	3	2	3	8	14	januari
1	2	0	0	2	3	11	18	februari
0	0	0	0	2	3	12	20	maart
2	3	0	0	1	1	14	23	april
1	2	1	3	1	2	16	26	mei
3	6	0	0	4	6	10	17	juni
3	4	0	0	1	2	17	27	juli
2	5	0	0	3	5	5	8	augustus
2	4	0	0	1	1	12	20	september
2	2	0	0	3	5	12	19	oktober
2	3	0	0	3	4	10	17	november
1	2	0	0	2	3	7	12	december

# Vervoer

## Bedrijvigheid van de zeehavens

### Aantal en tonnenmaat van de buitengevaren zeeschepen (1)

	Alle Belgische havens (2)				Antwerpen			
	Geladen		Ledig		Geladen		Ledig	
	Aantal	Tonnen- maat	Aantal	Tonnen- maat	Aantal	Tonnen- maat	Aantal	Tonnen- maat
2004	21 427	368 382	6 760	76 574	9 912	184 025	5 021	56 165
2005	21 046	352 322	7 296	79 676	10 086	193 826	5 879	64 793
2006	20 873	364 336	7 950	95 237	10 432	208 041	6 158	70 828
2007	21 896	401 615	8 448	103 350	11 246	229 666	6 475	76 492
2008	21 312	405 730	8 329	108 358	11 203	235 821	6 231	78 858

#### 2008

januari	1 729	32 278	749	9 518	920	18 772	563	6 918
februari	1 763	31 601	681	8 446	901	18 427	513	6 331
maart	1 806	33 095	707	8 677	924	19 305	515	5 948
april	1 839	34 013	791	9 917	924	19 396	610	7 159
mei	1 890	34 769	733	9 374	1 009	20 521	539	6 602
juni	1 834	34 596	722	8 813	953	19 664	536	6 519
juli	1 850	34 457	728	8 844	960	19 914	559	6 609
augustus	1 798	33 857	655	9 037	972	19 690	486	6 772
september	1 780	34 299	658	8 854	919	19 185	491	6 572
oktober	1 820	35 990	677	9 019	954	21 026	510	6 562
november	1 658	33 778	615	9 163	878	19 793	460	6 487
december	1 545	32 997	613	8 698	889	20 129	449	6 380

	Nieuwpoort				Gent			
	Geladen		Ledig		Geladen		Ledig	
	Aantal	Tonnen- maat	Aantal	Tonnen- maat	Aantal	Tonnen- maat	Aantal	Tonnen- maat
2004	1	1	401	353	1 461	13 192	1 613	16 909
2005	0	0	371	325	1 512	16 122	1 364	14 267
2006	0	0	422	365	1 476	14 603	1 569	17 977
2007	0	0	487	441	1 485	14 146	1 679	17 774
2008	0	0	487	585	1 596	14 352	1 814	19 560

#### 2008

januari	0	0	48	40	121	1 116	140	1 599
februari	0	0	48	71	148	1 254	136	1 348
maart	0	0	25	21	151	1 216	129	1 574
april	0	0	46	39	148	1 320	154	1 662
mei	0	0	57	73	143	1 342	159	1 780
juni	0	0	45	55	136	1 183	166	1 705
juli	0	0	44	37	139	1 009	161	1 584
augustus	0	0	35	30	137	1 236	152	1 605
september	0	0	43	103	125	1 198	172	1 707
oktober	0	0	31	40	124	1 318	165	1 688
november	0	0	33	39	113	1 133	150	1 962
december	0	0	32	37	111	1 027	130	1 345

(1) in 1000 brutoregisterton. (2) uitgezonderd de bewegingen tussen de Belgische havens. Bron: Generale verklaring voor de binnenvarende zeeschepen, Gemeentelijk Havenbedrijf Antwerpen, Havenbestuur Brugge-Zeebrugge, Haven Oostende, Havenbedrijf Gent



# Vervoer

Brugge-Zeebrugge				Oostende				
Geladen		Ledig		Geladen		Ledig		
Aantal	Tonnen- maat	Aantal	Tonnen- maat	Aantal	Tonnen- maat	Aantal	Tonnen- maat	
5 938	132 660	1 733	15 721	4 131	40 228	517	1 251	2004
6 736	146 848	1 833	12 656	4 245	34 264	576	1 205	2005
6 774	154 283	2 097	14 763	3 993	32 592	638	1 405	2006
7 081	179 237	2 419	17 858	4 164	33 872	531	1 182	2007
6 731	174 645	2 586	19 425	3 727	31 323	1 107	1 622	2008
<b>2008</b>								
536	14 131	221	1 768	318	2 651	36	89	januari
556	13 984	195	1 443	324	2 679	57	139	februari
559	13 666	234	2 107	333	2 673	43	81	maart
592	14 788	219	1 726	324	2 716	75	141	april
616	15 461	242	1 858	310	2 599	108	228	mei
572	15 318	248	1 513	306	2 437	117	182	juni
605	15 601	222	1 414	328	2 714	165	139	juli
549	14 682	214	1 408	311	2 554	110	76	augustus
584	15 007	204	1 278	325	2 656	77	128	september
572	15 135	207	1 714	337	2 866	125	128	oktober
519	13 978	184	1 630	291	2 683	99	178	november
471	12 894	196	1 565	220	2 093	95	113	december
<b>2008</b>								
Brussel (incl. Nijverheidsbekken)				Luik				
Geladen		Ledig		Geladen		Ledig		
Aantal	Tonnen- maat	Aantal	Tonnen- maat	Aantal	Tonnen- maat	Aantal	Tonnen- maat	
90	250	194	517	130	199	14	21	2004
84	311	196	568	93	154	31	60	2005
75	273	183	535	112	180	24	35	2006
106	356	197	612	128	212	10	13	2007
2	3	1	2	151	253	6	9	2008
<b>2008</b>								
0	0	0	0	9	16	0	0	januari
0	0	0	0	16	26	0	0	februari
2	3	0	0	13	21	1	2	maart
0	0	0	0	14	23	0	0	april
0	0	0	0	18	30	0	0	mei
0	0	0	0	11	18	1	2	juni
0	0	0	0	18	29	2	3	juli
0	0	0	0	9	15	0	0	augustus
0	0	0	0	10	17	1	1	september
0	0	0	0	15	25	0	0	oktober
0	0	1	2	10	20	0	0	november
0	0	0	0	8	14	1	1	december

# Vervoer

## Evolutie van de tot het verkeer toegelaten nieuwe motorvoertuigen

### Inschrijvingen van nieuwe tot het verkeer toegelaten motorvoertuigen

	<b>Totaal(3)</b>	Personen-auto's	Auto-bussen en autocars	Voertuigen voor goederenvervoer	Trekkers	Landbouw- trekkers	Moto's(1) scooters, auto- scooters(2)
2003	<b>528 399</b>	463 173	896	56 125	4 818	3 387	22 267
2004	<b>563 334</b>	489 262	911	63 859	5 200	4 102	25 118
2005	<b>563 376</b>	484 906	856	68 052	5 945	3 617	25 007
2006	<b>603 339</b>	530 296	914	63 651	4 730	3 748	27 291
2007	<b>611 242</b>	529 025	1 093	71 414	6 232	3 478	30 143
2008	<b>622 478</b>	540 542	1 207	70 497	6 331	3 901	30 112
<b>2008</b>							
januari	<b>65 772</b>	57 276	181	7 076	937	302	1 347
februari	<b>63 994</b>	56 389	87	6 583	569	366	2 827
maart	<b>65 815</b>	57 657	155	6 993	599	411	2 956
april	<b>71 150</b>	62 300	168	7 455	689	538	3 618
mei	<b>56 090</b>	48 929	150	6 072	564	375	3 696
juni	<b>58 953</b>	51 168	97	6 735	536	417	3 791
juli	<b>45 794</b>	39 636	61	5 360	402	335	3 475
augustus	<b>38 629</b>	33 213	88	4 654	357	317	2 666
september	<b>44 281</b>	38 127	52	5 184	673	245	2 315
oktober	<b>50 344</b>	43 291	58	6 215	529	251	1 813
november	<b>35 759</b>	30 600	43	4 640	304	172	898
december	<b>25 897</b>	21 956	67	3 530	172	172	710
<b>2009</b>							
januari	<b>55 287</b>	48 033	83	6 312	580	279	1 268
februari	<b>52 190</b>	46 148	47	5 312	381	302	2 195
maart	<b>57 419</b>	50 736	109	5 800	386	388	3 094
april	<b>54 462</b>	48 114	107	5 607	302	332	3 578
mei	<b>43 766</b>	38 390	117	4 763	229	267	2 982

(1) De bromfietsen met een cilinderinhoud van 50 cc en minder, die de snelheid van 40 km/u kunnen overschrijden, worden beschouwd als moto's

(2) Maximum cilinderinhoud van 350 cm<sup>3</sup> en maximum gewicht van 350 kg.

(3) Moto's, scooters, auto-scooters niet inbegrepen.

# Vervoer

## Evolutie van de tot het verkeer toegelaten tweedehandsmotorvoertuigen

	Inschrijvingen van tweedehandsmotorvoertuigen					
	Totaal	Personen- auto's	Auto-bussen en autocars	Voertuigen voor goederenvervoer	Trekkers	Landbouw- trekkers
2003	<b>759 466</b>	667 567	1 089	80 213	4 326	6 271
2004	<b>775 518</b>	678 731	910	84 497	4 412	6 968
2005	<b>758 678</b>	660 258	745	86 346	4 085	7 244
2006	<b>793 456</b>	696 606	821	83 379	4 573	8 077
2007	<b>751 225</b>	662 496	823	76 278	3 750	7 878
2008	<b>742 926</b>	653 109	810	77 426	3 288	8 293
<b>2008</b>						
januari	<b>62 716</b>	54 513	115	7 014	342	732
februari	<b>66 377</b>	58 108	73	7 038	325	833
maart	<b>63 342</b>	55 598	53	6 601	276	814
april	<b>70 650</b>	62 103	64	7 284	272	927
mei	<b>61 906</b>	54 687	46	6 245	284	644
juni	<b>69 318</b>	61 338	43	6 942	260	735
juli	<b>62 474</b>	55 234	65	6 208	283	684
augustus	<b>53 059</b>	46 711	99	5 301	246	702
september	<b>63 713</b>	56 207	66	6 571	230	639
oktober	<b>65 136</b>	57 116	60	6 986	337	637
november	<b>51 057</b>	44 919	63	5 420	178	477
december	<b>53 178</b>	46 575	63	5 816	255	469
<b>2009</b>						
januari	<b>57 642</b>	50 285	93	6 447	262	555
februari	<b>62 460</b>	54 729	96	6 639	246	750
maart	<b>71 315</b>	62 345	84	7 725	303	858
april	<b>69 366</b>	61 169	105	7 034	281	777
mei	<b>64 046</b>	56 670	63	6 298	276	739

#### **Statistische domeinen**

- Algemeen
- Grondgebied en leefmilieu
- Bevolking
- Samenleving
- Economie en financiën
- Landbouw en aanverwante activiteiten
- Industrie
- Diensten, handel en vervoer

**Algemene Directie Statistiek en Economische Informatie**  
**FOD Economie**  
B-1000 Brussel  
tel. 02/277.55.03  
fax 02/277.55.19

ISSN 0771 - 0410

<http://statbel.fgov.be> - <http://www.economie.fgov.be>  
info@economie.fgov.be

**I. ECONOMIE EN FINANCIEN**

*Conjunctuurindicatoren*

Kalender voor het uitbrengen van de indicatoren .....	5
Productie-indexen (basis 2000 = 100) - April 2009 .....	6
Afzetprijnsindexen (basis 2000 = 100) - Mei 2009 .....	8

**II. INDUSTRIE EN BOUWNIJVERHEID**

*Industrie*

Maandstatistiek van de industrie (PRODCOM) - April 2009 .....	13
Waterdistributie - April 2009 .....	19

In deze publicatie vindt u **de recentste statistieken** van de volgende domeinen: leefmilieu, bevolking, samenleving, economie en financiën, landbouw, industrie, diensten, handel en vervoer.

Daarnaast biedt onze website <http://statbel.fgov.be> een selectie van statistieken, die dagelijks worden bijgewerkt.

**Publicaties bestelt u door storting op postrekening nr. 679-2005886-23 van de Algemene Directie Statistiek en Economische Informatie**

**Voor meer informatie :**  
Algemene directie Statistiek  
en Economische Informatie  
Vooruitgangstraat, 50 - 1210 Brussel  
Tel. : 02/277.55.03 - Fax: 02/277.55.19

**LUIK**

Bd de la Sauvenière, 73-75 - 4000 Liège  
Tel: 02/277.55.78  
Fax: 04/222.49.94

**GENT**

Gaston Crommenlaan, 6 bus 0901 - 9050 Gent  
Tel: 02/277.86.96  
Fax: 02/277.54.06

**CHARLEROI**

Tour Biarent, Bd Audent 14/5 - 6000 Charleroi  
Tel: 02/277.80.37  
Fax: 02/277.57.03

**ANTWERPEN**

Italiëlei 124, Bus 85 -2000 Antwerpen  
Tel: 03/229.07.00  
Fax: 03/233.28.30

**CONVENTIONELE TEKENS**

Gegevens ontbreken	..
0 of minder dan de helft van de gebruikte eenheid	-
Voorlopige cijfers	(*)
De komma wordt gebruikt om de eenheden te scheiden van de decimalen	

**Verantwoordelijke uitgever : A. Versonnen**

**Auteursrecht voorbehouden**

Het reproduceren van de inhoud van deze publicatie is niet toegestaan, noch geheel, noch gedeeltelijk, noch in de oorspronkelijke, noch in bewerkte vorm, tenzij met schriftelijke machtiging vanwege de Algemene Directie Statistiek en Economische Informatie.

Het gebruiken van de inhoud van deze publicatie als toelichting of bewijsvoering in een artikel, een boekbespreking of een boek is toegestaan, mits duidelijke en nauwkeurige bronvermelding.

**Economie en financiën**  
*Conjunctuurindicatoren*





## Kalender voor het uitbrengen van de indicatoren

De indicatoren zijn beschikbaar op de aangeduide dag om 0 uur op onze website <http://statbel.fgov.be>

Beschikbaar vanaf	Indicator	Referentieperiode	Frequentie
<b>Juli 2009</b>			
5	Bouwvergunningen	juli 2008	maandelijks
5	Indexen van de uurlonen	januari 2009	maandelijks
5	Faillissementsstatistieken	maart 2009	maandelijks
5	Faillissementsstatistieken	april 2009	maandelijks
5	Indexen van de uurlonen	april 2009	maandelijks
5	Faillissementsstatistieken	mei 2009	maandelijks
5	Kleinhandelsindexen	april 2009	maandelijks
5	Consumptieprijsindex	juni 2009	maandelijks
16	Faillissementsstatistieken	juni 2009	maandelijks
17	Kleinhandelsindexen	mei 2009	maandelijks
23	Prijsindexen voor diensten	1 <sup>ste</sup> trimester 2009	trimester
30	Consumptieprijsindex	juli 2009	maandelijks
30	Afzetprijzen	juni 2009	maandelijks

(\*) Beschikbaar om 12u, na de vergadering van de Indexcommissie.

Deze kalender kan op aanvraag ook afzonderlijk verkregen worden.

(Tel. 02/277.55.04 - Fax. 02/277.55.19)

## Conjunctuurindicatoren - Persbericht

---

### *Productie-index van april 2009*

De trend <sup>1</sup> van de productie in de industrie zonder de bouwnijverheid vertoont in april 2009 een daling van 0,9% ten opzichte van maart 2009 en een daling van 16,8% ten opzichte van april 2008.

In de bouwnijverheid vertoont de trend een daling van 1,4% ten opzichte van maart 2009 en een daling van 11,3% ten opzichte van april 2008.

De resultaten werden berekend op basis van de PRODCOM-enquête.

### Bruto- indexen (2000=100)

	Jan	Feb	Maart	April	Mei	Juni	Juli	Aug	Sept	Okt	Nov	Dec
<b>Industrie (zonder bouw)</b>												
2006	105,0	105,0	118,5	103,7	112,5	116,6	96,6	101,9	116,5	119,3	115,4	108,5
2007	111,5	108,8	121,8	109,6	112,2	119,6	104,1	105,3	115,0	124,1	116,8	107,5
2008	115,6	116,2	116,3	119,0	111,9	118,6	106,9	103,2	118,6	118,7	102,8	100,6
2009	94,9	94,5	102,9	95,3								
<b>Bouw</b>												
2006	76,7	84,0	103,3	88,5	99,0	105,9	44,7	94,0	107,1	104,8	102,5	77,7
2007	85,2	91,3	106,5	92,4	97,5	107,0	51,1	98,6	102,2	114,3	99,4	72,5
2008	92,3	99,4	85,9	109,4	97,6	104,7	56,9	86,7	108,5	103,4	86,2	71,0
2009	75,9	87,1	102,0	88,5								

### Trend (2000=100)

	Jan	Feb	Maart	April	Mei	Juni	Juli	Aug	Sept	Okt	Nov	Dec
<b>Industrie (zonder bouw)</b>												
2006	108,6	109,1	109,6	110,0	110,2	110,3	110,3	110,5	110,9	111,3	111,6	112,2
2007	112,6	113,0	113,3	113,4	113,4	113,4	113,4	113,3	113,2	113,1	112,8	112,3
2008	117,7	117,2	116,6	116,1	115,5	114,8	114,1	113,2	112,1	111,2	100,9	100,1
2009	99,2	98,3	97,4	96,6								
<b>Bouw</b>												
2006	88,9	88,5	88,7	89,3	89,9	90,4	90,8	91,1	91,7	92,8	94,5	95,6
2007	95,3	94,5	93,5	92,6	92,3	92,2	92,3	92,7	93,2	94,1	95,3	96,8
2008	98,2	98,5	97,9	96,8	95,3	93,7	92,5	91,0	89,3	88,2	87,9	88,1
2009	88,3	88,1	87,1	85,9								

---

<sup>1</sup> Trend: resultaat na uitschakeling van seizoen- en toevallige schommelingen

## Conjunctuurindicatoren - Persbericht

---

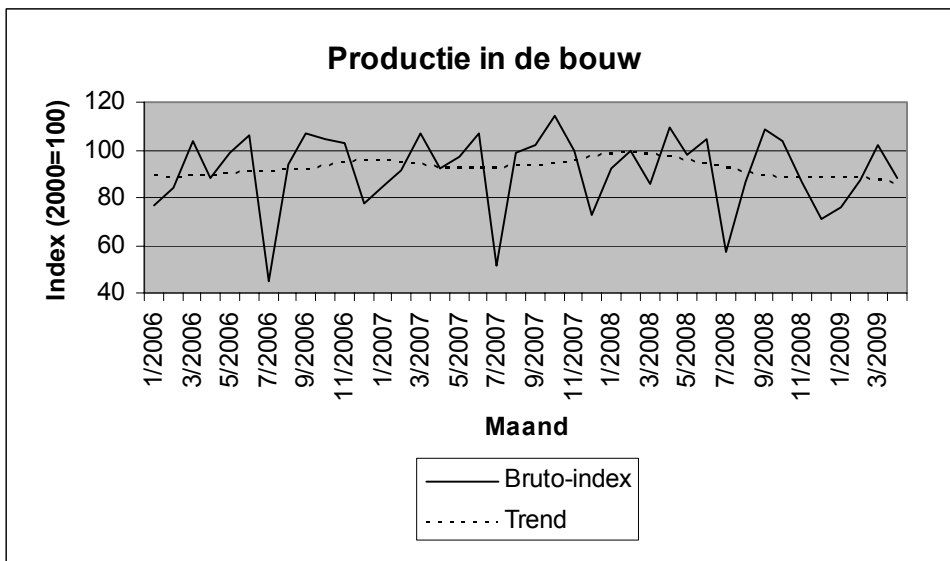
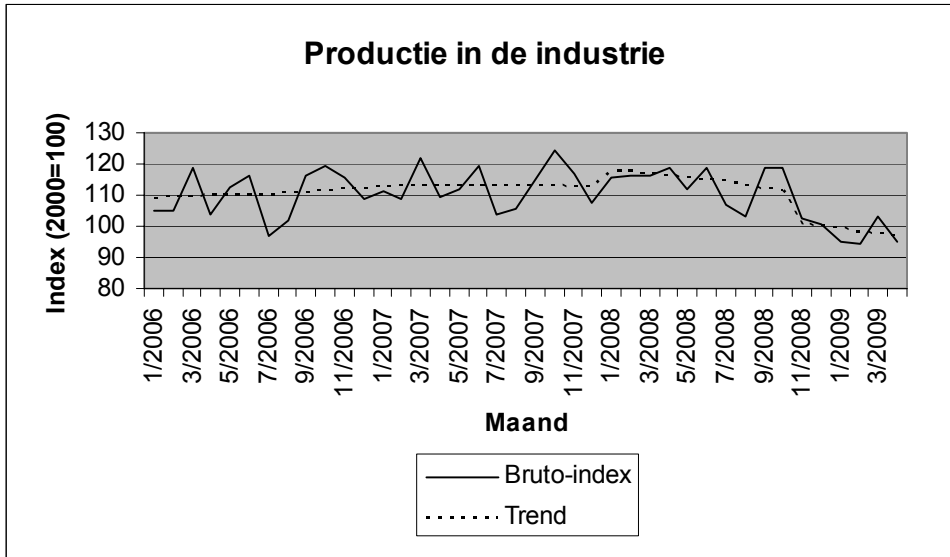

### Mei 2009 : Afzetprijsindex +1,5%

In mei 2009, vergeleken met de voorgaande maand, is **de afzetprijsindex voor de totale industrie zonder bouw** gestegen met 1,5%. Een uitsplitsing van dat cijfer tussen energie en de rest, geeft een stijging van 5,6% voor energie en een daling van 0,4% voor de totale industrie zonder energie. Een verdere opsplitsing van de totale industrie zonder energie geeft -0,6% voor intermediaire goederen zonder energie, -0,5% voor investeringsgoederen, -0,6% voor duurzame consumptiegoederen en +0,0% voor niet-duurzame consumptiegoederen.

Als de algemene afzetprijsindex uitgesplitst wordt naargelang de bestemming, dan zien we een stijging met 0,5% op de binnenlandse markt en een stijging met 2,2% op de buitenlandse markt.

In vergelijking met mei van het voorgaande jaar, is de afzetprijs van de totale industrie zonder bouw gedaald met 6,4%. De afzetprijzen voor de Belgische markt daalden met 8,6%, voor de buitenlandse markt was er een daling met 4,8%.

\*  
\* \*

*Bronvermelding: FOD Economie – Algemene Directie Statistiek*

**Op de volgende bladzijde vindt U de bijhorende tabellen en grafieken.**

Meer informatie over de conjunctuur !

⇒ Bekijk ook, voor een totaalbeeld van de Belgische en Europese conjunctuur, de viertalige conjunctuurportalsite op het internet :

**<http://statbel.fgov.be/indicators>**

⇒ Alle methodologische toelichtingen bij de cijfers kunt U bij de Eenheid Conjunctuur vragen.

⇒ Het is mogelijk om gegevens over de afzetprijzen meer uitgesplitst (per subsector, per gewest) of verder bewerkt (vb. seizoengezuiverd) toegestuurd te krijgen, eenmalig of maandelijks (per abonnement).

⇒ Naast de afzetprijsindexen beschikken we over vele andere conjunctuurgegevens : werknemers, nieuwe orders, loonmassa, gewerkte uren, omzet, materiaalkosten, afzetprijzen, bouwvergunningen, .....

---

# Conjunctuurindicatoren – Persbericht

**Bruto-indexen (2000=100)**  
 Totale industrie  
 zonder  
 bouwnijverheid  
*Prijswontwikkeling  
 van de afgezette  
 productie*

Totale markt													Jaargem.
	jan	feb	mrt	apr	mei	jun	jul	aug	sep	okt	nov	dec	
2007	113,6	113,8	114,7	114,9	115,7	115,9	116,4	116,5	116,9	118,4	120,5	121,3	116,5
2008	122,5	124,0	125,0	126,2	127,0	129,0	131,2	130,4	130,4	128,6	124,3	119,4	126,5
2009	119,0	117,8	116,1	117,1	118,9								
Binnenlandse markt													Jaargem.
	jan	feb	mrt	apr	mei	jun	jul	aug	sep	okt	nov	dec	
2007	116,8	117,0	117,2	117,1	117,3	117,4	117,7	117,9	118,8	119,9	122,4	123,5	118,6
2008	125,6	127,4	128,9	129,5	130,8	132,7	134,0	132,9	133,1	131,7	128,8	125,1	130,0
2009	123,9	121,8	119,2	118,9	119,6								
Buitenlandse markt													Jaargem.
	jan	feb	mrt	apr	mei	jun	jul	aug	sep	okt	nov	dec	
2007	109,8	110,0	111,3	111,8	113,0	113,3	113,8	113,9	114,0	115,8	117,6	118,1	113,5
2008	118,8	120,0	120,6	122,2	122,7	124,7	127,5	126,9	126,9	124,8	119,7	114,2	122,4
2009	114,2	113,6	112,4	114,3	116,8								

**Bruto-indexen (2000=100)**  
 Totale industrie  
 zonder  
 bouwnijverheid

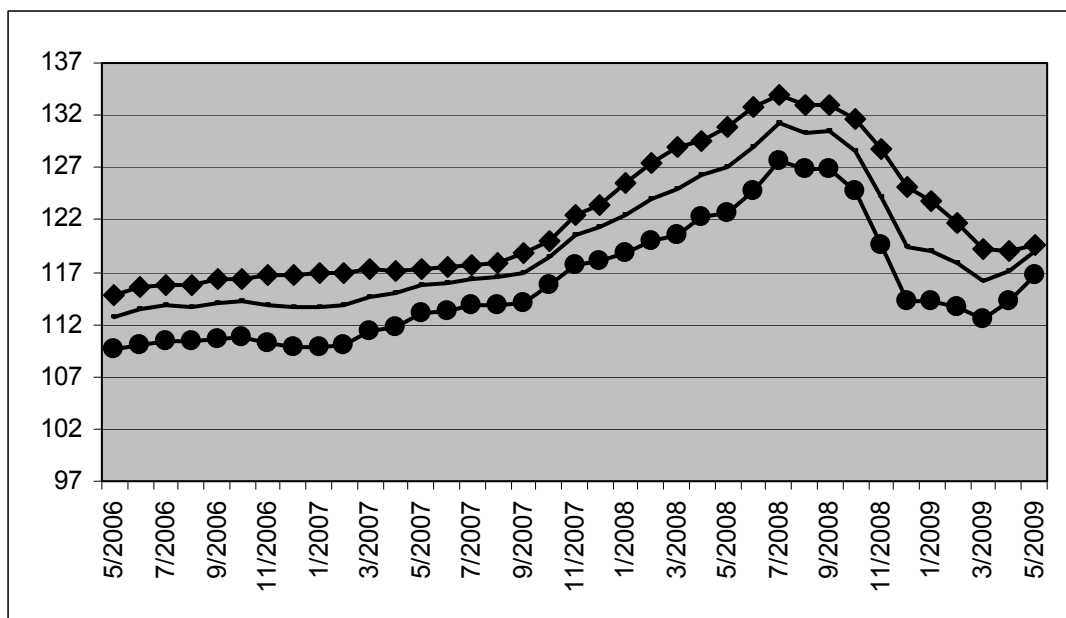

**Totale markt**  
 —◆—  
**Binnenlandse markt**  
 —■—  
**Buitenlandse markt**  
 —●—

## Bedrijfstakken / Hoofdindustriegroepen

	Totaal	Binne	Buite
Totale industrie (zonder bouwnijverheid)	↘↘	↘↘	↗
Energie.	↘↘	↘↘	↗↗
Totale industrie, zonder energie	↘	↘	↘
Intermediaire goederen, zonder energie.	↘	↘	↘↘
Investeringsgoederen	↘↘	↘↘	↘
Duurzame consumptiegoederen	→	↗	↘
Niet-duurzame consumptiegoederen	↗	↗	↗
Winning van delfstoffen	↘↘	↘	↘↘
Voedings- en genotmiddelen	↘	↘	↘
Textiel en kleding	↗↗	↗	↗↗
Papier en karton; uitgeverijen en drukkerijen	↗	↗↗	↘
Chemische, rubber- en kunststofnijverheid	↗↗	↗↗	↗↗
Metaalverwerking	↘↘	↘↘	↘
Cokes, geraffineerde aardolieproducten en splijt- en kweekstoffen	↗↗	↗↗	↗↗
Niet-metaalhoudende minerale producten	→	↘	→
Metallurgie	↘↘	↘↘	↘↘
Meubels	↗	↗	↗
Elektriciteit	↘↘	↘↘	↘↘

**Bruto-indexen**

↗↗ > 1%  
 ↗ 0.2% tot 1%  
 → -0.2% tot 0.2%  
 ↘ -1% tot -0.2%  
 ↘↘ < -1%

Vergelijking van de laatste drie maanden met de drie voorgaande maanden



# **Industrie en bouwnijverheid**

*Industrie*





# PRODCOM – Inleiding per activiteit

---

## Inleiding

---

1 januari 1994 betekent een keerpunt in de opstelling van maandstatistieken van de industriële productie. Tot 1993 bestond voor de meeste sectoren een specifieke maandstatistiek. De gebruikte goederennomenclatuur was een empirisch ontworpen productenlijst per bedrijfstak.

Sinds het tot stand komen van de interne markt op 1 januari '93 is de behoefte aan internationaal vergelijkbare resultaten toegenomen. Men wil de gegevens over productie kunnen koppelen aan die over de buitenlandse handel. Dit leidde tot de PRODCOM-enquête.

De meeste industriële ondernemingen met 20 of meer personeelsleden of met een jaaromzet van 3 500 000 EUR, en sommige andere ondernemingen met een industriële nevenactiviteit waar tenminste 20 personen werken, zijn onderworpen aan Prodcom, vanaf januari 2008.

Om uiteenlopende redenen worden de statistieken van enkele sectoren (energie, recuperatie, waterdistributie, slachthuizen, zuivel, ijzer en staal) nog ingezameld volgens het oude systeem.

De nieuwe nomenclatuur voor de productiestatistieken, de Prodcom-lijst, bevat ongeveer 5.700 industriële producten, hoofdzakelijk goederen, maar ook een aantal industriële diensten. Elke rubriek van de Prodcom-lijst wordt aangeduid door een code van acht cijfers. De eerste vier cijfers komen overeen met een klasse van de NACE-rev. 2. Aldus wordt een overeenstemming gerealiseerd tussen producten en activiteiten. Bovendien bestaan de rubrieken van de Prodcom-lijst uit artikelen of groepen artikelen van de gecombineerde nomenclatuur.

Er wordt geënquêteerd op het niveau van de lokale eenheid. Indien in één lokale eenheid meerdere activiteiten worden uitgeoefend, vult men één aangifte in per activiteit, t.t.z. per afdeling (2 cijfers) van de NACE-rev. 2. Naast gegevens betreffende de waarde van de productie volgens de hoofdactiviteit (hoeveelheid en waarde van de leveringen), zijn er ook gegevens betreffende tewerkstelling en arbeidsvolume.

In deze tabel is de waarde van de productie van een vestiging gerangschikt in één code op vier cijfers van de NACE-rev.2. Deze code duidt de hoofdactiviteit van de vestiging aan.

Ter verduidelijking volgt een voorbeeld:

Gegeven een vestiging X die twee producten A (code 17.20.31.59) en B (code 17.30.30.30) produceert met als respectievelijke waarde 60 000 EUR en 40 000 EUR. Deze producten behoren tot twee verschillende klassen van de NACE-rev.2 (d.w.z. de eerste vier cijfers van de Prodcom-code van A en B verschillen). Vestiging X krijgt als hoofdactiviteit de eerste vier cijfers van product A nl. 17.20 (met het grootste aandeel in de waarde van de productie van vestiging X).

In de tabel wordt de volledige waarde van de productie van vestiging X, 100 000 EUR, opgenomen in de activiteitscode 17.2 (drie cijfers).

De resultaten zijn nog voorlopig, omdat er nog steeds een kleine non-respons is.

De belangrijke verschillen die worden vastgesteld voor bepaalde sectoren tussen december van een bepaald jaar en januari van het volgend jaar, zijn gedeeltelijk te wijten aan de jaarlijkse bijwerking van het Prodcom-aangeversbestand.

# PRODCOM - Leveringen per activiteit

## Waarde van de industriële productie (1) volgens de hoofdactiviteit van de vestiging (voorlopige cijfers in 1 000 €)

NACE Code	Activiteit	2008	2009		
			Februari	Maart	April
08	Overige winning van delfstoffen	666 901	46 779	58 644	58 534
08.1	Winning van steen, zand en klei	601 149	41 888	52 593	51 979
08.9	Winning van delfstoffen, n.e.g.	65 752	4 891	6 052	6 556
1D	Vervaardiging van voedingsmiddelen en dranken (1D=10 m.u.v. slachterijen en melkerijen)	20 312 733	1 507 589	1 645 984	1 635 631
10.B	Productie en verwerking van vlees en vleesproducten (10B= 10.1 m.u.v. slachterijen)	3 943 261	287 867	327 155	339 302
10.2	Verwerking en conservering van vis en van schaal- en weekdieren	413 240	30 024	36 560	35 155
10.3	Verwerking en conservering van groenten en fruit	2 726 755	231 838	251 671	248 962
10.4	Vervaardiging van plantaardige en dierlijke oliën en vetten	1 975 365	125 441	140 318	147 960
10.C	Consumptie-ijs (10.C = 10.52)	243 925	20 461	29 989	34 041
10.6	Vervaardiging van maalderijproducten, zetmeel en zetmeelproducten	1 803 580	137 073	139 440	138 679
10.7	Vervaardiging van bakkerijproducten en deegwaren	2 307 383	166 937	195 620	187 661
10.8	Vervaardiging van andere voedingsmiddelen	4 601 816	350 351	356 565	339 193
10.9	Vervaardiging van diervoeders	2 297 408	157 596	168 665	164 679
11	Vervaardiging van dranken	3 346 030	236 589	283 924	284 433
12	Vervaardiging van tabaksproducten	405 926	28 274	32 387	32 410
13	Vervaardiging van textiel	3 922 616	247 296	276 901	266 379
13.1	Bewerken en spinnen van textielvezels	176 426	9 166	9 812	9 971
13.2	Weven van textiel	840 677	47 630	55 447	55 769
13.3	Textielveredeling	116 639	6 053	5 648	5 363
13.9	Vervaardiging van andere textielproducten	2 788 874	184 447	205 994	195 276
14	Vervaardiging van kleding	163 487	15 260	12 332	8 307
14.1	Vervaardiging van kleding, exclusief bontkleding	152 422	14 407	11 581	7 846

(1) Leveringen m.i.v. de industriële behandelingen en diensten en aan het buitenland geleverd maakloonwerk.

# PRODCOM - Leveringen per activiteit

## Waarde van de industriële productie (1) volgens de hoofdactiviteit van de vestiging (voorlopige cijfers in 1 000 €) - vervolg

NACE Code	Activiteit	2008	2009		
			Februari	Maart	April
14.3	Vervaardiging van gebreide en gehaakte kleding	11 066	853	751	461
15	Vervaardiging van leer en van producten van leer	87 807	6 196	6 044	5 329
15.1	Looien en bewerken van leer; vervaardiging van koffers, tassen, zadel- en tuigmakerswerk; bereiden en	70 748	4 801	4 599	4 280
15.2	Vervaardiging van schoeisel	17 059	1 395	1 445	1 049
16	Houtindustrie en vervaardiging van artikelen van hout en van kurk, exclusief meubelen; vervaardiging van	2 482 083	168 510	184 931	182 749
16.1	Zagen en schaven van hout	365 326	29 011	27 638	26 230
16.2	Vervaardiging van artikelen van hout, kurk, riet of vlechtwerk	2 116 757	139 499	157 293	156 519
17	Vervaardiging van papier en papierwaren	3 848 588	264 796	294 879	281 706
17.1	Vervaardiging van pulp, papier en karton	1 585 046	96 618	111 364	105 286
17.2	Vervaardiging van artikelen van papier of karton	2 263 541	168 178	183 515	176 421
18	Drukkerijen, reproductie van opgenomen media	2 177 783	169 836	183 524	164 069
18.A	Drukkerijen, reproductie van opgenomen media (18.A = 18.1+18.2)	2 177 783	169 836	183 524	164 069
20	Vervaardiging van chemische producten	30 872 425	1 730 785	1 765 683	1 705 369
20.1	Vervaardiging van chemische basisproducten, kunstmeststoffen en stikstofverbindingen en van	24 994 398	1 305 835	1 336 406	1 308 634
20.A	Vervaardiging van chemische producten (20.A = 20.2 + 20.5)	3 144 683	239 882	234 179	216 622
20.3	Vervaardiging van verf, vernis e.d., drukinkt en mastiek	968 803	60 924	67 277	67 201
20.4	Vervaardiging van zeep, wasmiddelen, poets- en reinigingsmiddelen, parfums en toiletartikelen	1 266 711	94 863	96 929	86 581
20.6	Vervaardiging van synthetische en kunstmatige vezels	497 829	29 280	30 892	26 331
21	Vervaardiging van farmaceutische grondstoffen en producten	5 529 553	400 856	531 608	439 943
21.1	Vervaardiging van farmaceutische grondstoffen	158 121	10 520	12 508	9 533
21.2	Vervaardiging van farmaceutische producten	5 371 432	390 336	519 100	430 410
22	Vervaardiging van producten van rubber of kunststof	5 471 540	369 323	414 269	402 256

(1) Leveringen m.i.v. de industriële behandelingen en diensten en aan het buitenland geleverd maakloonwerk.

# PRODCOM - Leveringen per activiteit

## Waarde van de industriële productie (1) volgens de hoofdactiviteit van de vestiging (voorlopige cijfers in 1 000 €) - vervolg

NACE Code	Activiteit	2008	2009		
			Februari	Maart	April
22.1	Vervaardiging van producten van rubber	479 750	34 588	34 125	31 922
22.2	Vervaardiging van producten van kunststof	4 991 790	334 736	380 144	370 334
23	Vervaardiging van andere niet-metaalhoudende minerale producten	6 221 181	394 104	504 671	458 916
23.1	Vervaardiging van glas en glaswerk	1 713 168	108 977	119 805	108 452
23.B	Vervaardiging van andere (23.B = 23.2 + 23.4) niet-metaalhoudende minerale producten	142 563	6 508	6 366	8 474
23.3	Vervaardiging van producten voor de bouw, van klei	413 334	23 844	37 113	33 125
23.5	Vervaardiging van cement, kalk en gips	992 008	60 305	90 573	59 033
23.6	Vervaardiging van artikelen van beton, cement en gips	2 348 538	158 519	202 502	197 554
23.7	Houwen, bewerken en afwerken van natuursteen	143 786	10 167	12 344	11 530
23.9	Vervaardiging van andere schuurmiddelen en niet-metaalhoudende minerale producten n.e.g.	467 783	25 784	35 968	40 749
24	Vervaardiging van metalen in primaire vorm	19 301 836	938 696	944 101	908 478
24.1	Vervaardiging van ijzer en staal en van ferrolegeringen	11 142 597	534 220	484 832	462 109
24.2	Vervaardiging van buizen, pijpen, holle profielen en fittings daarvoor, van staal	239 535	14 083	14 951	13 807
24.3	Vervaardiging van andere producten van de eerste verwerking van staal	1 714 073	86 757	96 721	84 373
24.4	Productie van edele metalen en van andere non-ferrometalen	5 864 351	283 070	325 455	328 672
24.5	Gieten van metalen	341 280	20 566	22 142	19 518
25	Vervaardiging van producten van metaal, exclusief machines en apparaten	8 119 613	551 991	567 638	561 105
25.1	Vervaardiging van metalen constructiewerken	3 033 146	211 363	213 189	217 906
25.2	Vervaardiging van tanks, reservoirs en bergingsmiddelen, van metaal	675 514	78 583	45 607	58 910
25.3	Vervaardiging van stoomketels, exclusief warmwaterketels voor centrale verwarming	72 930	6 026	2 347	3 860
25.4	Vervaardiging van wapens en munitie	333 301	14 992	46 957	37 418
25.5	Smeden, persen, stampen en profielwalsen van metaal; poedermetallurgie	338 422	16 555	16 859	16 321

(1) Leveringen m.i.v. de industriële behandelingen en diensten en aan het buitenland geleverd maakloonwerk.

# PRODCOM - Leveringen per activiteit

## Waarde van de industriële productie (1) volgens de hoofdactiviteit van de vestiging (voorlopige cijfers in 1 000 €) - vervolg

NACE Code	Activiteit	2008	2009		
			Februari	Maart	April
25.6	Oppervlaktebehandeling van metalen; verspanend bewerken van metalen	1 394 196	75 226	79 703	73 434
25.7	Vervaardiging van scharen, messen, bestekken, gereedschap en ijzerwaren	484 317	31 765	35 994	35 138
25.9	Vervaardiging van andere producten van metaal	1 787 787	117 481	126 981	118 117
26	Vervaardiging van informaticaproducten en van elektronische en optische producten	2 345 288	116 342	173 598	132 031
26.1	Vervaardiging van elektronische onderdelen en printplaten	585 080	33 200	71 138	35 916
26.2	Vervaardiging van computers en randapparatuur	197 058	11 772	13 068	10 382
26.3	Vervaardiging van communicatieapparatuur	272 510	16 935	21 029	19 756
26.4	Vervaardiging van consumentenelektronica	630 173	20 484	22 747	28 423
26.5	Vervaardiging van meet-, controle- en navigatie-instrumenten en -apparatuur; vervaardiging van uurwerken	589 393	30 319	40 604	32 628
26.A	Vervaardiging van informaticaproducten en van elektronische en optische ( 26.A = 26.6 + 26.7) producten	71 073	3 632	5 013	4 926
27	Vervaardiging van elektrische apparatuur	4 033 002	257 727	310 139	254 425
27.1	Vervaardiging van elektromotoren, van elektrische generatoren en transformatoren en van schakel- en	1 036 413	72 531	98 568	69 276
27.2	Vervaardiging van batterijen en accumulatoren	172 981	13 577	13 680	11 744
27.3	Vervaardiging van kabels en van schakelaars, stekkers, stopcontacten e.d.	1 041 249	61 006	81 003	66 765
27.4	Vervaardiging van elektrische verlichtingsbenodigdheden	836 587	51 005	49 096	48 817
27.5	Vervaardiging van huishoudapparaten	313 719	22 515	26 096	24 205
27.9	Vervaardiging van andere elektrische apparatuur	632 053	37 093	41 696	33 619
28	Vervaardiging van machines, apparaten en werktuigen, n.e.g.	8 829 043	594 675	624 825	550 686
28.1	Vervaardiging van machines en apparaten voor algemeen gebruik	3 057 691	222 524	220 447	180 959
28.2	Vervaardiging van andere machines en apparaten voor algemeen gebruik	2 572 358	182 029	179 745	161 428
28.3	Vervaardiging van machines en werktuigen voor de landbouw en de bosbouw	996 275	66 176	82 289	79 971
28.4	Vervaardiging van niet-verspanende machines voor de metaalbewerking en van gereedschapswerktuigen	394 062	23 025	36 201	26 279

(1) Leveringen m.i.v. de industriële behandelingen en diensten en aan het buitenland geleverd maakloonwerk.

# PRODCOM - Leveringen per activiteit

## Waarde van de industriële productie (1) volgens de hoofdactiviteit van de vestiging (voorlopige cijfers in 1 000 €) - vervolg en einde

NACE Code	Activiteit	2008	2009		
			Februari	Maart	April
28.9	Vervaardiging van andere machines, apparaten en werktuigen voor specifieke doeleinden	1 808 657	100 921	106 144	102 048
29	Vervaardiging van auto's, aanhangwagens en opleggers	17 048 122	999 276	1 132 433	988 183
29.1	Vervaardiging van auto's	11 816 698	702 338	787 215	677 963
29.2	Vervaardiging van carrosserieën voor auto's; vervaardiging van aanhangwagens en opleggers	1 884 571	84 635	97 409	93 141
29.3	Vervaardiging van delen en toebehoren voor auto's	3 346 853	212 303	247 810	217 079
30	Vervaardiging van andere transportmiddelen	1 283 458	101 014	106 855	95 651
30.A	Vervaardiging van andere transportmiddel en (30.A = 30.1 + 30.2)	255 972	17 257	17 238	12 778
30.3	Vervaardiging van lucht- en ruimtevaartuigen en van toestellen in verband daarmee	949 285	76 869	80 354	74 187
30.9	Vervaardiging van transportmiddelen, n.e.g.	78 201	6 888	9 263	8 686
31	Vervaardiging van meubelen	1 598 100	127 949	138 881	122 123
32	Overige industrie	741 027	55 817	67 330	60 930
32.1	Bewerken van edelstenen en vervaardiging van sieraden en dergelijke artikelen	206 872	12 504	17 287	16 770
32.3	Vervaardiging van sportartikelen	21 093	1 163	2 057	2 489
32.4	Vervaardiging van spellen en speelgoed	86 906	5 799	8 215	6 337
32.5	Vervaardiging van medische en tandheelkundige instrumenten en benodigdheden	306 785	26 821	29 379	27 521
32.9	Industrie, n.e.g.	119 371	9 529	10 392	7 813
33	Reparatie en installatie van machines en apparaten	4 645 672	329 379	406 806	341 250
33.1	Reparatie van producten van metaal, machines en apparaten	2 501 600	168 838	206 253	179 764
33.2	Installatie van industriële machines, toestellen en werktuigen	2 144 072	151 672	186 966	152 116
	<b>Totaal</b>	<b>153 453 814</b>	<b>9 659 058</b>	<b>10 668 389</b>	<b>9 940 892</b>

(1) Leveringen m.i.v. de industriële behandelingen en diensten en aan het buitenland geleverd maakloonwerk.

# NIET-PRODCOM - Waterdistributie

## Waterdistributie in volume en aantal aansluitingen

	Volume opgevangen grondwater	Volume oppervlaktewater behandeld met het oog op de verdeling	Volume water ontvangen van andere maatschappijen	Totaal	Volume water afgestaan aan andere maatschappijen	Verlies	Volume beschikbaar voor de verdeling	Aantal gebruikte aansluitingen
	1 000 m <sup>3</sup>	1 000 m <sup>3</sup>	1 000 m <sup>3</sup>	1 000 m <sup>3</sup>	1 000 m <sup>3</sup>	1 000 m <sup>3</sup>	1 000 m <sup>3</sup>	x 1000
1993	41 771	18 514	15 740	<b>76 025</b>	12 965	7 635	<b>55 425</b>	3 311
1994	42 066	17 808	15 217	<b>75 091</b>	12 257	7 898	<b>54 935</b>	3 205
1995	42 663	17 884	15 446	<b>75 993</b>	12 379	8 327	<b>55 287</b>	3 409
1996	40 568	19 328	18 886	<b>78 783</b>	12 679	7 520	<b>58 584</b>	3 547
1997	40 978	22 307	25 504	<b>88 789</b>	15 920	7 497	<b>65 371</b>	3 868
1998	40 285	21 595	24 635	<b>86 515</b>	19 476	7 242	<b>59 797</b>	3 971
1999	41 175	20 923	24 376	<b>86 473</b>	18 965	7 383	<b>60 125</b>	3 991
2000	41 456	20 623	24 196	<b>86 275</b>	18 815	7 278	<b>60 182</b>	4 034
2001	41 866	20 506	22 095	<b>84 467</b>	16 271	7 519	<b>60 676</b>	4 086
2002	40 367	20 680	20 633	<b>81 679</b>	14 743	7 321	<b>59 615</b>	4 123
2003	42 061	20 835	21 197	<b>84 093</b>	15 035	7 532	<b>61 526</b>	4 154
2004	40 514	21 197	20 423	<b>82 134</b>	14 372	7 589	<b>60 172</b>	4 168
2005	39 675	21 726	20 421	<b>81 822</b>	14 234	7 593	<b>59 995</b>	4 232
2006	39 338	22 422	19 849	<b>81 609</b>	14 328	7 930	<b>59 351</b>	4 291
2007	39 545	21 153	18 744	<b>79 441</b>	12 803	7 763	<b>58 875</b>	4 326
2008	39 329	20 342	18 471	<b>78 143</b>	12 667	7 747	<b>57 728</b>	4 401
2008 Januari	41 307	22 278	19 182	<b>82 768</b>	13 287	8 626	<b>60 854</b>	4 374
Februari	37 895	19 735	17 469	<b>75 099</b>	12 023	7 396	<b>55 681</b>	4 378
Maart	38 361	20 447	19 366	<b>78 174</b>	12 310	7 537	<b>58 326</b>	4 383
April	39 204	19 828	16 409	<b>75 441</b>	12 156	7 987	<b>55 298</b>	4 389
Mei	41 779	22 355	20 174	<b>84 308</b>	13 715	8 594	<b>61 998</b>	4 391
Juni	39 179	20 257	18 253	<b>77 689</b>	12 215	7 874	<b>57 600</b>	4 424
Juli	40 067	21 631	18 867	<b>80 565</b>	13 574	7 995	<b>58 996</b>	4 402
Augustus	38 490	19 769	17 922	<b>76 181</b>	13 094	7 188	<b>55 900</b>	4 404
September	37 416	20 035	18 335	<b>75 785</b>	12 261	7 162	<b>56 362</b>	4 408
Oktober	40 534	19 964	19 061	<b>79 558</b>	12 801	7 516	<b>59 241</b>	4 414
November	38 045	18 506	17 262	<b>73 813</b>	11 575	7 080	<b>55 158</b>	4 420
December	39 679	19 299	19 354	<b>78 331</b>	12 999	8 011	<b>57 321</b>	4 421
2009 Januari	42 086	21 537	19 791	<b>83 414</b>	14 218	8 275	<b>60 922</b>	4 434
Februari	38 918	19 416	17 391	<b>75 724</b>	12 304	8 438	<b>54 982</b>	4 442
Maart	39 311	20 156	18 338	<b>77 805</b>	12 466	8 139	<b>57 200</b>	4 447
April	41 096	20 667	19 472	<b>81 235</b>	13 175	8 174	<b>59 886</b>	4 448

#### **Statistische domeinen**

- Algemeen
- Grondgebied en leefmilieu
- Bevolking
- Samenleving
- Economie en financiën
- Landbouw en aanverwante activiteiten
- Industrie
- Diensten, handel en vervoer

**Algemene Directie Statistiek en Economische Informatie**  
**FOD Economie**  
B-1000 Brussel  
tel. 02/277.55.03  
fax 02/277.55.19

ISSN 0771 - 0410

<http://statbel.fgov.be> - <http://www.economie.fgov.be>  
info@economie.fgov.be



**I. ECONOMIE EN FINANCIEN***Conjunctuurindicatoren*

Kalender voor het uitbrengen van de indicatoren .....	5
Indexen van de nieuwe orders - April 2009 .....	6
Omzetindexen (PRODCOM) - April 2009 .....	7
Index van de omzet (BTW) (basis 2000 = 100) - April 2009 .....	8

**II. INDUSTRIE EN BOUWNIJVERHEID***Industrie*

Maandstatistiek van de industrie (PRODCOM) - April 2009 .....	13
Tabak - Juni 2009 .....	16

**III. DIENSTEN, HANDEL EN VERVOER***Binnenlandse handel*

Omzet van de grote distributieondernemingen (basis 1995 = 100) - April 2009 .....	18
---	----

In deze publicatie vindt u **de recentste statistieken** van de volgende domeinen: leefmilieu, bevolking, samenleving, economie en financiën, landbouw, industrie, diensten, handel en vervoer.

Daarnaast biedt onze website <http://statbel.fgov.be> een selectie van statistieken, die dagelijks worden bijgewerkt.

**Publicaties bestelt u door storting op postrekening nr. 679-2005886-23 van de Algemene Directie Statistiek en Economische Informatie**

**Voor meer informatie :**  
Algemene directie Statistiek  
en Economische Informatie  
Vooruitgangstraat, 50 - 1210 Brussel  
Tel. : 02/277.55.03 - Fax: 02/277.55.19

**LUIK**

Bd de la Sauvenière, 73-75 - 4000 Liège  
Tel: 02/277.55.78  
Fax: 04/222.49.94

**GENT**

Gaston Crommenlaan, 6 bus 0901 - 9050 Gent  
Tel: 02/277.86.96  
Fax: 02/277.54.06

**CHARLEROI**

Tour Biarent, Bd Audent 14/5 - 6000 Charleroi  
Tel: 02/277.80.37  
Fax: 02/277.57.03

**ANTWERPEN**

Italiëlei 124, Bus 85 -2000 Antwerpen  
Tel: 03/229.07.00  
Fax: 03/233.28.30

**CONVENTIONELE TEKENS**

Gegevens ontbreken	..
0 of minder dan de helft van de gebruikte eenheid	-
Voorlopige cijfers	(*)
De komma wordt gebruikt om de eenheden te scheiden van de decimalen	

**Verantwoordelijke uitgever : A. Versonnen**

**Auteursrecht voorbehouden**

Het reproduceren van de inhoud van deze publicatie is niet toegestaan, noch geheel, noch gedeeltelijk, noch in de oorspronkelijke, noch in bewerkte vorm, tenzij met schriftelijke machtiging vanwege de Algemene Directie Statistiek en Economische Informatie.

Het gebruiken van de inhoud van deze publicatie als toelichting of bewijsvoering in een artikel, een boekbespreking of een boek is toegestaan, mits duidelijke en nauwkeurige bronvermelding.

**Economie en financiën**  
*Conjunctuurindicatoren*



# Kalender voor het uitbrengen van de indicatoren

De indicatoren zijn beschikbaar op de aangeduide dag om 0 uur op onze website <http://statbel.fgov.be>

Beschikbaar vanaf	Indicator	Referentieperiode	Frequentie
<b>Juli 2009</b>			
15	Bouwvergunningen	juli 2008	maandelijks
15	Indexen van de uurlonen	januari 2009	maandelijks
15	Faillissementsstatistieken	maart 2009	maandelijks
15	Faillissementsstatistieken	april 2009	maandelijks
15	Indexen van de uurlonen	april 2009	maandelijks
15	Faillissementsstatistieken	mei 2009	maandelijks
15	Consumptieprijsindex	juni 2009	maandelijks
16	Faillissementsstatistieken	juni 2009	maandelijks
17	Kleinhandelsindexen	mei 2009	maandelijks
23	Prijsindexen voor diensten	1 <sup>ste</sup> trimester 2009	trimester
30	Consumptieprijsindex	juli 2009	maandelijks
30	Afzetprijzen	juni 2009	maandelijks
<b>Augustus 2009</b>			
13	Faillissementsstatistieken	juli 2009	maandelijks
19	Kleinhandelsindexen	juni 2009	maandelijks
27	Afzetprijzen	juli 2009	maandelijks
28	Consumptieprijsindex	augustus 2009	maandelijks
<b>September 2009</b>			
3	Indexen van de uurlonen	juli 2009	maandelijks
10	Faillissementsstatistieken	augustus 2009	maandelijks
19	Kleinhandelsindexen	juli 2009	maandelijks
24	Afzetprijzen	augustus 2009	maandelijks
29	Consumptieprijsindex	september 2009	maandelijks
<b>Oktober 2009</b>			
15	Faillissementsstatistieken	september 2009	maandelijks
19	Kleinhandelsindexen	augustus	maandelijks
22	Prijsindexen voor diensten	2de trimester 2009	trimester
29	Consumptieprijsindex	oktober 2009	maandelijks
29	Afzetprijzen	september 2009	maandelijks

(\*) Beschikbaar om 12u, na de vergadering van de Indexcommissie.  
Deze kalender kan op aanvraag ook afzonderlijk verkregen worden.  
(Tel. 02/277.55.04 - Fax. 02/277.55.19)

# Conjunctuurindicatoren – Persbericht

## Index van de nieuwe orders van april 2009

De trend <sup>1</sup> van de nieuwe orders in de industrie met productie op basis van orders vertoont in april 2009 een daling van 2,8% ten opzichte van maart 2009 en een daling van 22,7% ten opzichte van april 2008.

De resultaten werden berekend op basis van de PRODCOM-enquête.

### Bruto-indexen (2000=100)

	Jan	Feb	Maart	April	Mei	Juni	Juli	Aug	Sept	Okt	Nov	Dec	Jaargem.
<b>Industrie (zonder bouw)</b>													
2006	97,2	102,4	121,9	102,6	105,5	110,6	89,8	93,2	111,7	114,8	109,0	103,9	105,2
2007	114,4	114,7	127,4	110,2	115,2	119,4	103,1	98,9	110,8	117,9	110,4	102,3	112,1
2008	111,7	109,9	111,1	112,3	107,4	124,8	106,4	95,3	119,4	113,5	91,4	88,2	107,6
2009	77,7	77,8	88,4	79,1									

### Trend (2000=100)

	Jan	Feb	Maart	April	Mei	Juni	Juli	Aug	Sept	Okt	Nov	Dec	Jaargem.
<b>Industrie (zonder bouw)</b>													
2006	100,5	103,2	105,1	105,3	104,5	103,9	103,7	104,3	106,0	108,0	109,8	112,2	105,5
2007	114,1	114,5	113,9	113,4	113,2	113,1	112,6	111,1	109,6	109,2	109,7	110,1	112,0
2008	109,2	107,6	106,9	107,4	107,4	106,4	105,5	104,9	103,2	99,2	94,6	91,6	103,7
2009	89,5	87,6	85,4	83,0									

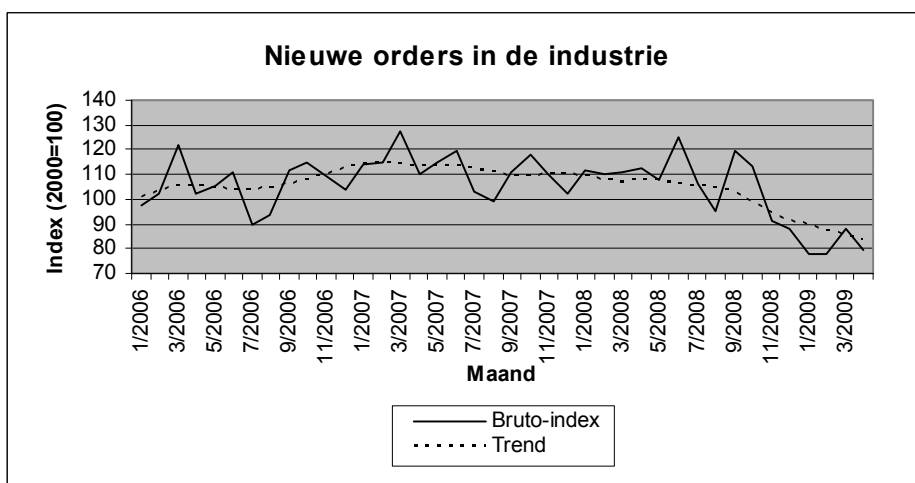

<sup>1</sup>Trend: resultaat na uitschakeling van seizoen- en toevallige schommelingen

# Conjunctuurindicatoren – persbericht

## Omzetindex van april 2009

De trend <sup>1</sup> van de omzet van de winning van delfstoffen en de industrie vertoont in april 2009 een daling van 1,7% ten opzichte van maart 2009 en een daling van 19,4% ten opzichte van april 2008.

De resultaten werden berekend op basis van de PRODCOM-enquête.

### Bruto- indexen (2000=100)

	Jan	Feb	Maart	April	Mei	Juni	Juli	Aug	Sept	Okt	Nov	Dec	Jaargem.
2006	111,7	114,3	133,7	114,3	126,5	131,0	104,0	108,9	128,5	132,4	128,0	116,4	120,8
2007	120,9	118,6	133,1	121,1	127,6	135,4	114,9	114,3	128,9	138,9	129,4	115,0	124,8
2008	128,0	127,0	128,8	137,9	128,4	135,9	122,2	113,1	136,2	138,0	115,2	111,0	126,8
2009	99,2	102,4	112,7	105,5									

### Trend (2000=100)

	Jan	Feb	Maart	April	Mei	Juni	Juli	Aug	Sept	Okt	Nov	Dec	Jaargem.
2006	115,1	117,1	118,1	119,0	120,0	120,9	121,5	121,8	122,2	122,6	123,3	124,3	120,5
2007	124,0	123,6	123,6	124,0	124,9	125,6	126,2	126,5	126,4	126,1	126,0	127,1	125,3
2008	128,6	128,3	127,6	128,1	127,4	125,3	123,7	122,4	120,1	117,7	115,1	111,7	123,0
2009	108,4	106,5	104,9	103,2									

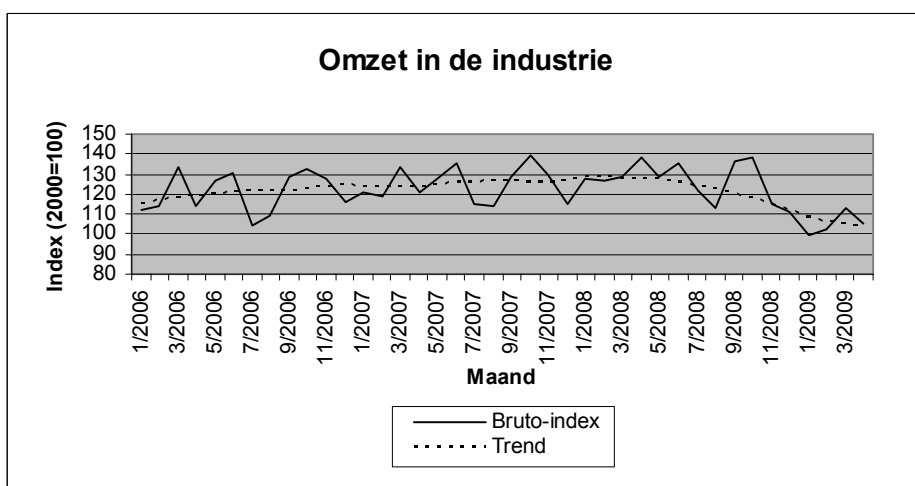

<sup>1</sup> Trend: resultaat na uitschakeling van seizoen- en toevallige schommelingen

# Conjunctuurindicatoren – Persbericht

---

## *April 2009\* : Omzet (BTW) - 6,4%*

De seizoengezuiverde index van de omzet van de landbouw, industrie en diensten in België (op basis van de BTW-aangiften) is gedaald met 6,4% in april 2009\*.

De omzet van de industrie en bouw nam af met 6,8%, voor de handel en diensten was er een afname van 4,5%.

Op gewestelijk niveau daalde de totale omzet met 5,8% in Vlaanderen, in Wallonië was er een afname met 6,6% en in Brussel daalde de omzetindex met 5,0%\*\*.

\*

\* \*

**Bronvermelding: FOD Economie – Algemene Directie Statistiek**

**Op de volgende bladzijde vindt U de bijhorende tabellen en grafieken.**

[Meer informatie over de conjunctuur !](#)

⇒ Bekijk ook, voor een totaalbeeld van de Belgische en Europese conjunctuur, de viertalige [conjunctuurportalsite](#) op het internet :

**<http://statbel.fgov.be/indicators>**

⇒ Alle [methodologische toelichtingen](#) bij de cijfers kunt U bij de Eenheid Conjunctuur vragen.

⇒ Het is mogelijk om gegevens over de omzet [meer uitgesplitst](#) (per subsector, per gewest) of [verder bewerkt](#) (vb. seizoengezuiverd) toegestuurd te krijgen, eenmalig of maandelijks (per abonnement).

⇒ Naast de omzet-indexen beschikken we over [vele andere conjunctuurgegevens](#) : productie, werknemers, nieuwe orders, loonmassa, gewerkte uren, investeringen, materiaalkosten, afzetprijzen, bouwvergunningen, .....

\* (% stijging van de laatste drie maanden, tot en met april 2009, tegenover voorgaande driemaandsperiode, seizoengezuiverde waarden)

\*\* de programma's voor seizoenuivering en trendberekening beschouwen elke reeks op zich; daardoor kan het gebeuren dat de optelling van de deelresultaten (van gewesten of producttypes) afwijkt van de globale resultaten.



# Conjunctuurindicatoren – Persbericht

## Omzet (BTW)

Bruto-indexen (2000=100), omzet in waarde op basis van de BTW-aangiften, niet gedeplateerd													
	Jan	Feb	Maart	April	Mei	Juni	Juli	Aug	Sept	Okt	Nov	Dec	Jaargem.
<b>Landbouw, industrie en diensten</b>													
2008	157,2	161,4	169,0	171,8	161,4	175,7	163,9	145,9	172,2	169,4	146,3	157,3	162,6
2009	133,1	129,5	147,7	136,2									
<b>Industrie en bouw</b>													
2008	142,1	144,8	152,1	154,9	148,4	157,3	145,7	133,8	156,8	159,4	138,3	142,7	148,0
2009	124,1	118,2	136,0	122,4									
<b>Handel en diensten</b>													
2008	166,6	171,5	179,4	182,2	169,3	187,0	175,1	153,4	181,6	175,5	151,1	165,9	171,5
2009	138,3	136,1	154,7	144,3									

Seizoengezuiverde indexen (2000=100), na uitschakeling van seizoenschommelingen													
	Jan	Feb	Maart	April	Mei	Juni	Juli	Aug	Sept	Okt	Nov	Dec	Jaargem.
<b>Landbouw, industrie en diensten</b>													
2008	165,2	169,0	163,7	166,8	166,3	164,2	176,5	170,1	162,9	157,8	149,9	143,9	163,0
2009	143,1	136,6	136,9	135,2									
<b>Industrie en bouw</b>													
2008	148,5	147,7	149,6	151,7	150,8	152,2	153,9	150,7	149,8	147,4	140,0	135,1	148,1
2009	130,0	126,5	127,2	124,1									
<b>Handel en diensten</b>													
2008	180,0	178,1	175,0	175,4	173,2	172,3	188,4	177,9	171,6	164,5	156,3	150,2	171,9
2009	147,0	145,3	143,8	143,9									

Trend (2000=100), uitsplitsing per gewest					Legende	
Na uitschakeling van seizoen- en toevallige schommelingen						
Vergelijking van de laatste drie maanden met de drie voorgaande maanden						
	België	Vlaanderen	Wallonië	Brussel	↗↗	> 2.5%
Landbouw, industrie en diensten	↘↘	↘↘	↘	↘↘	↗	van 0.5% tot 2.5%
Industrie en bouw	↘↘	↘↘	→	↘↘	→	van -0.5% tot 0.5%
Handel en diensten	↘↘	↘↘	↘	↘↘	↘	van -2.5% tot -0.5%
					↘↘	< -2.5%

	Landbouw, industrie en diensten	Industrie en bouw	Handel en diensten
Alle markten	↘↘	↘↘	↘↘
Binnenlandse markt	↗	→	→
Buitenlandse markten	↘↘	↘↘	↘↘
Europese Unie	↘↘	↘↘	↘↘
Buiten de Europese Unie	↘↘	↘↘	→



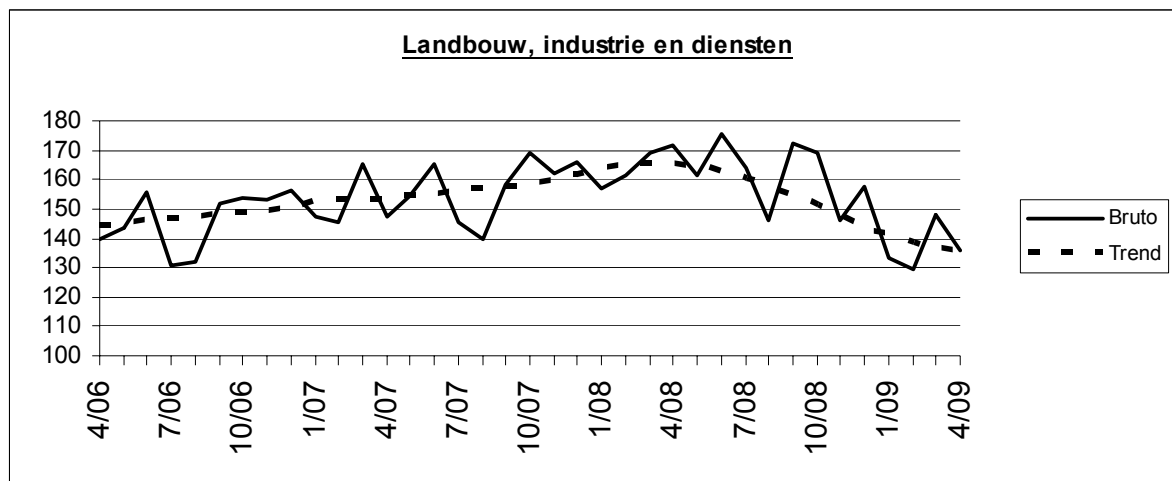

# **Industrie en bouwnijverheid**

*Industrie*



# PRODCOM – Inleiding per activiteit

---

## Inleiding

---

1 januari 1994 betekent een keerpunt in de opstelling van maandstatistieken van de industriële productie. Tot 1993 bestond voor de meeste sectoren een specifieke maandstatistiek. De gebruikte goederennomenclatuur was een empirisch ontworpen productenlijst per bedrijfstak.

Sinds het tot stand komen van de interne markt op 1 januari '93 is de behoefte aan internationaal vergelijkbare resultaten toegenomen. Men wil de gegevens over productie kunnen koppelen aan die over de buitenlandse handel. Dit leidde tot de PRODCOM-enquête.

De meeste industriële ondernemingen met 20 of meer personeelsleden of met een jaaromzet van 3 500 000 EUR, en sommige andere ondernemingen met een industriële nevenactiviteit waar tenminste 20 personen werken, zijn onderworpen aan Prodcom, vanaf januari 2008.

Om uiteenlopende redenen worden de statistieken van enkele sectoren (energie, recuperatie, waterdistributie, slachthuizen, zuivel, ijzer en staal) nog ingezameld volgens het oude systeem.

De nieuwe nomenclatuur voor de productiestatistieken, de Prodcom-lijst, bevat ongeveer 5.700 industriële producten, hoofdzakelijk goederen, maar ook een aantal industriële diensten. Elke rubriek van de Prodcom-lijst wordt aangeduid door een code van acht cijfers. De eerste vier cijfers komen overeen met een klasse van de NACE-rev. 2. Aldus wordt een overeenstemming gerealiseerd tussen producten en activiteiten. Bovendien bestaan de rubrieken van de Prodcom-lijst uit artikelen of groepen artikelen van de gecombineerde nomenclatuur.

Er wordt geënquêteerd op het niveau van de lokale eenheid. Indien in één lokale eenheid meerdere activiteiten worden uitgeoefend, vult men één aangifte in per activiteit, t.t.z. per afdeling (2 cijfers) van de NACE-rev. 2. Naast gegevens betreffende de waarde van de productie volgens de hoofdactiviteit (hoeveelheid en waarde van de leveringen), zijn er ook gegevens betreffende tewerkstelling en arbeidsvolume.

In deze tabel is de waarde van de productie van een vestiging gerangschikt in één code op vier cijfers van de NACE-rev.2. Deze code duidt de hoofdactiviteit van de vestiging aan.

Ter verduidelijking volgt een voorbeeld:

Gegeven een vestiging X die twee producten A (code 17.20.31.59) en B (code 17.30.30.30) produceert met als respectievelijke waarde 60 000 EUR en 40 000 EUR. Deze producten behoren tot twee verschillende klassen van de NACE-rev.2 (d.w.z. de eerste vier cijfers van de Prodcom-code van A en B verschillen). Vestiging X krijgt als hoofdactiviteit de eerste vier cijfers van product A nl. 17.20 (met het grootste aandeel in de waarde van de productie van vestiging X).

In de tabel wordt de volledige waarde van de productie van vestiging X, 100 000 EUR, opgenomen in de activiteitscode 17.2 (drie cijfers).

De resultaten zijn nog voorlopig, omdat er nog steeds een kleine non-respons is.

De belangrijke verschillen die worden vastgesteld voor bepaalde sectoren tussen december van een bepaald jaar en januari van het volgend jaar, zijn gedeeltelijk te wijten aan de jaarlijkse bijwerking van het Prodcom-aangeversbestand.

# PRODCOM - Bestellingen

## Waarde van de bestellingen voor bepaalde bedrijfstakken volgens

NACE code	Activiteit	Bestelling	2008					
			Juni	Juli	Augustus	September	Oktober	November
1F	Vervaardiging van textiel (1F= 13 behalve textielveredeling)	Totaal	328 860	276 001	243 889	334 211	314 708	261 993
		Waarvan voor het buitenland	261 521	224 330	197 003	276 276	258 119	214 693
14	Vervaardiging van kleding	Totaal	14 605	15 559	20 623	18 874	11 576	7 833
		Waarvan voor het buitenland	7 147	8 607	8 206	9 417	5 614	3 254
17	Vervaardiging van papier en papierwaren	Totaal	318 475	303 880	265 862	311 069	322 985	264 901
		Waarvan voor het buitenland	199 268	196 832	169 508	193 098	204 489	162 513
20	Vervaardiging van chemische producten	Totaal	2 829 253	2 852 954	2 643 273	2 830 543	2 845 966	2 114 903
		Waarvan voor het buitenland	2 282 273	2 267 777	2 083 002	2 231 361	2 247 029	1 660 566
21	Vervaardiging van farmaceutische grondstoffen en producten	Totaal	487 806	464 483	407 343	563 482	513 838	524 553
		Waarvan voor het buitenland	451 158	433 459	387 123	502 254	473 623	479 972
24	Vervaardiging van metalen in primaire vorm	Totaal	1 951 513	1 578 625	1 301 310	1 647 962	1 374 878	1 173 780
		Waarvan voor het buitenland	1 603 216	1 321 757	1 032 263	1 359 342	1 111 780	984 086
2E	Vervaardiging van produkten van metaal (2E=25 m.u.v. oppervlaktebehandeling en en bekleding van metaal)	Totaal	616 577	439 854	464 789	512 914	496 786	420 143
		Waarvan voor het buitenland	298 172	223 568	237 303	261 314	239 917	207 332
26	Vervaardiging van informaticaproducten en van elektronische en optische producten	Totaal	230 687	172 814	159 010	198 728	173 850	122 642
		Waarvan voor het buitenland	181 305	141 346	134 041	160 782	139 893	96 563
27	Vervaardiging van elektrische apparatuur	Totaal	334 284	331 747	284 389	362 439	312 165	252 182
		Waarvan voor het buitenland	235 987	246 599	194 529	246 045	211 021	178 640
28	Vervaardiging van machines, apparaten en werktuigen, n.e.g.	Totaal	749 404	600 268	652 198	768 972	719 813	585 556
		Waarvan voor het buitenland	623 978	498 230	582 230	673 797	603 274	512 774
29	Vervaardiging van auto's, aanhangwagens en opleggers	Totaal	1 322 700	1 030 721	939 846	1 396 710	1 302 990	992 370
		Waarvan voor het buitenland	1 121 092	898 335	754 522	1 126 385	1 037 415	806 099
30	Vervaardiging van andere transportmiddelen	Totaal	138 697	64 864	73 784	78 342	54 547	270 893
		Waarvan voor het buitenland	119 790	50 520	62 365	61 312	37 868	..
33	Reparatie en installatie van machines en apparaten	Totaal	494 249	335 399	328 164	340 666	376 389	309 537
		Waarvan voor het buitenland	217 522	113 920	125 023	106 055	159 795	102 851

# PRODCOM - Bestellingen

## de hoofdactiviteit van de vestiging (voorlopige cijfers in 1 000 €)

December	2008	2009				NACE code
		Januari	Februari	Maart	April	
217 318	<b>3 704 617</b>	254 371	250 284	269 185	256 482	1F
176 339	<b>3 007 372</b>	208 576	205 106	218 052	206 724	
10 348	<b>181 766</b>	13 001	15 635	14 548	8 534	14
4 532	<b>83 195</b>	5 394	6 689	6 958	3 472	
247 704	<b>3 640 728</b>	271 185	248 922	274 932	266 583	17
150 362	<b>2 289 602</b>	161 286	144 060	156 528	159 508	
1 760 755	<b>11 751 192</b>	1 788 799	1 792 811	1 853 659	1 728 428	20
1 333 587	<b>15 137 416</b>	1 370 940	1 391 717	1 427 321	1 321 480	
632 249	<b>5 874 360</b>	402 275	407 952	558 243	427 288	21
585 240	<b>5 445 720</b>	361 568	366 052	510 522	380 039	
913 053	<b>19 260 181</b>	884 830	855 486	905 554	837 742	24
638 288	<b>15 841 920</b>	741 316	702 187	783 788	717 076	
390 341	<b>6 029 692</b>	367 455	379 968	424 783	411 345	2E
199 011	<b>3 070 645</b>	171 614	181 038	184 945	193 851	
152 416	<b>2 112 773</b>	111 335	110 293	165 081	118 055	26
122 185	<b>1 667 934</b>	83 242	77 239	132 671	90 588	
220 484	<b>3 784 680</b>	239 091	237 172	248 643	220 906	27
137 828	<b>2 632 294</b>	156 471	147 301	150 582	136 318	
690 053	<b>8 598 427</b>	566 996	595 025	499 791	472 654	28
600 169	<b>7 310 074</b>	494 259	509 406	409 355	392 101	
857 140	<b>14 587 508</b>	745 825	837 848	1 049 997	932 104	29
670 169	<b>11 945 086</b>	604 496	668 655	878 850	737 582	
212 795	<b>1 600 236</b>	63 135	264 105	101 292	39 779	30
..	..	49 490	..	84 350	22 793	
395 767	<b>4 646 771</b>	345 549	289 679	399 338	330 558	33
139 283	<b>1 741 707</b>	116 708	91 251	155 552	118 289	

# Tabak

## Aantal geleverde vignetten en bedrag van de accijnsrechten op de bewerkte tabak (1)

	Tabak					
	Aantal geleverde vignetten			Bedrag van de accijnsrechten overeenstemmend met de geleverde vignetten		
	Sigaren en Sigarillos	Sigaretten	Rook-, snuiftabak, ...	Sigaren en Sigarillos	Sigaretten	Rook-, snuiftabak, ...
x 1 000	x 1 000	x 1 000	€	€	€	
2005	35 264	603 163	126 839	6 897 115	1 425 201 619	224 883 083
2006	34 637	601 259	141 694	7 323 805	1 459 034 108	260 831 913
2007	33 593	567 051	108 594	14 191 991	1 559 457 007	246 504 205
2008 Juni	3 150	42 603	6 909	1 340 134	119 292 231	19 636 858
Juli	2 680	49 676	7 110	1 148 087	143 943 066	17 028 111
Augustus	2 171	43 093	6 469	1 268 288	122 956 474	15 894 485
September	2 559	44 712	5 915	1 174 314	126 882 118	16 342 962
Oktober	2 673	38 672	6 473	1 241 076	110 579 253	18 545 549
November	1 961	43 189	6 702	1 047 096	123 067 160	15 813 736
December	1 426	52 987	5 958	874 780	150 365 500	14 480 110
2009 Januari	2 898	63 209	7 484	1 275 360	179 134 047	23 666 932
Februari	1 646	26 190	4 711	1 000 083	75 278 352	10 621 773
Maart	3 399	39 773	6 224	1 492 772	114 554 116	14 593 634
April	1 143	50 036	7 341	667 324	145 575 134	19 142 544
Mei	3 640	34 301	8 246	1 792 723	99 099 815	20 029 353
Juni	1 161	38 658	8 891	590 276	116 656 285	21 275 572



# **Diensten, handel en vervoer**

*Binnenlandse handel*

## Binnenlandse handel

### T2. Omzet van de grote distributieondernemingen:

#### Kettingindexcijfers weekbericht - Basisjaar 1995 = 100

##### T2.1 Grote distributieondernemingen

	Groot warenhuizen met verschillende afdelingen				
	Totaal	Voeding	Textiel- en kledingsartikelen, schoenen	Huishoudartikelen	Andere artikelen
2005	124	127	120	136	107
2006	124	128	124	139	96
2007	124	127	124	139	97
2008	116	116	114	120	112
<b>2009</b>					
Januari	124	115	177	131	99
Februari	98	104	83	101	91
Maart	106	110	91	109	99
April	114	115	121	109	108

	Ondernemingen met bijhuizen					Supermarkten
	Totaal	Voeding	Textiel- en kledingsartikelen, schoenen	Huishoudartikelen	Andere artikelen	Totaal
2005	162	160	126	166	195	118
2006	174	170	133	172	226	119
2007	186	179	142	187	245	117
2008	195	193	145	185	249	117
<b>2009</b>						
Januari	208	196	192	228	233	118
Februari	177	179	116	185	220	114
Maart	191	193	140	174	230	122
April	209	200	194	170	256	126

**T2. Omzet in de kleinhandel:**

**Kettingindexcijfers weekbericht - Basisjaar 1995 = 100**

**T2.2 Andere handel, totaal van kleinhandelsondernemingen & nieuwe personenwagen**

	Andere handel				
	Totaal	Voeding	Textiel- en kledingsartikelen, schoenen	Huishoudartikelen	Andere artikelen
2005	120	114	109	118	129
2006	126	117	119	131	130
2007	131	115	148	138	130
2008	125	116	111	120	138
<b>2009</b>					
Januari	133	110	204	126	129
Februari	120	101	133	119	120
Maart	141	120	164	128	142
April	134	116	172	131	129

	Totaal van kleinhandelsondernemingen						Nieuwe personenwagen	
	Waarde	Hoeveelheid	Voeding	Textiel- en kledingsartikelen, schoenen	Huishoudartikelen	Andere artikelen	Waarde	Hoeveelheid
2005	138	121	137	128	142	146	171	130
2006	142	123	140	139	149	150		
2007	148	125	143	165	158	148		
2008	156	129	147	169	168	153		
<b>2009</b>								
Januari	159	129	142	220	151	136		
Februari	140	113	129	138	138	127		
Maart	159	128	143	174	147	161		
April	157	127	145	193	152	163		

#### **Statistische domeinen**

- Algemeen
- Grondgebied en leefmilieu
- Bevolking
- Samenleving
- Economie en financiën
- Landbouw en aanverwante activiteiten
- Industrie
- Diensten, handel en vervoer

**Algemene Directie Statistiek en Economische Informatie**  
**FOD Economie**  
B-1000 Brussel  
tel. 02/277.55.03  
fax 02/277.55.19

ISSN 0771 - 0410

<http://statbel.fgov.be> - <http://www.economie.fgov.be>  
info@economie.fgov.be

**I. ECONOMIE EN FINANCIEN**

*Conjunctuurindicatoren*

Kalender voor het uitbrengen van de indicatoren .....	5
Indexcijfers van de consumptieprijzen - Juni 2009 .....	6

**II. DIENSTEN, HANDEL EN VERVOER**

*Vervoer*

Binnenscheepvaart - December 2008 .....	8
Evolutie van de tot het verkeer toegelaten nieuwe motorvoertuigen van 2003 tot juni 2009 .....	11

In deze publicatie vindt u **de recentste statistieken** van de volgende domeinen: leefmilieu, bevolking, samenleving, economie en financiën, landbouw, industrie, diensten, handel en vervoer.

Daarnaast biedt onze website <http://statbel.fgov.be> een selectie van statistieken, die dagelijks worden bijgewerkt.

**Publicaties bestelt u door storting op postrekening nr. 679-2005886-23 van de Algemene Directie Statistiek en Economische Informatie**

**Voor meer informatie :**  
Algemene directie Statistiek  
en Economische Informatie  
Vooruitgangstraat, 50 - 1210 Brussel  
Tel. : 02/277.55.03 - Fax: 02/277.55.19

**LUIK**

Bd de la Sauvenière, 73-75 - 4000 Liège  
Tel: 02/277.55.78  
Fax: 04/222.49.94

**GENT**

Gaston Crommenlaan, 6 bus 0901 - 9050 Gent  
Tel: 02/277.86.96  
Fax: 02/277.54.06

**CHARLEROI**

Tour Biarent, Bd Audent 14/5 - 6000 Charleroi  
Tel: 02/277.80.37  
Fax: 02/277.57.03

**ANTWERPEN**

Italiëlei 124, Bus 85 -2000 Antwerpen  
Tel: 03/229.07.00  
Fax: 03/233.28.30

**CONVENTIONELE TEKENS**

Gegevens ontbreken	..
0 of minder dan de helft van de gebruikte eenheid	-
Voorlopige cijfers	(*)
De komma wordt gebruikt om de eenheden te scheiden van de decimalen	

**Verantwoordelijke uitgever : A. Versonnen**

**Auteursrecht voorbehouden**

Het reproduceren van de inhoud van deze publicatie is niet toegestaan, noch geheel, noch gedeeltelijk, noch in de oorspronkelijke, noch in bewerkte vorm, tenzij met schriftelijke machtiging vanwege de Algemene Directie Statistiek en Economische Informatie.

Het gebruiken van de inhoud van deze publicatie als toelichting of bewijsvoering in een artikel, een boekbespreking of een boek is toegestaan, mits duidelijke en nauwkeurige bronvermelding.

**Economie en financiën**  
*Conjunctuurindicatoren*





## Kalender voor het uitbrengen van de indicatoren

De indicatoren zijn beschikbaar op de aangeduide dag om 0 uur op onze website <http://statbel.fgov.be>

Beschikbaar vanaf	Indicator	Referentieperiode	Frequentie
<b>Juli 2009</b>			
23	Bouwvergunningen	juli 2008	maandelijks
23	Indexen van de uurlonen	januari 2009	maandelijks
23	Faillissementsstatistieken	maart 2009	maandelijks
23	Faillissementsstatistieken	april 2009	maandelijks
23	Indexen van de uurlonen	april 2009	maandelijks
23	Faillissementsstatistieken	mei 2009	maandelijks
23	Faillissementsstatistieken	juni 2009	maandelijks
23	Kleinhandelsindexen	mei 2009	maandelijks
23	Prijsindexen voor diensten	1 <sup>ste</sup> trimester 2009	trimester
30	Consumptieprijsindex	juli 2009	maandelijks
30	Afzetprijzen	juni 2009	maandelijks
<b>Augustus 2009</b>			
13	Faillissementsstatistieken	juli 2009	maandelijks
19	Kleinhandelsindexen	juni 2009	maandelijks
27	Afzetprijzen	juli 2009	maandelijks
28	Consumptieprijsindex	augustus 2009	maandelijks
<b>September 2009</b>			
3	Indexen van de uurlonen	juli 2009	maandelijks
10	Faillissementsstatistieken	augustus 2009	maandelijks
19	Kleinhandelsindexen	juli 2009	maandelijks
24	Afzetprijzen	augustus 2009	maandelijks
29	Consumptieprijsindex	september 2009	maandelijks
<b>Oktober 2009</b>			
15	Faillissementsstatistieken	september 2009	maandelijks
19	Kleinhandelsindexen	augustus	maandelijks
22	Prijsindexen voor diensten	2de trimester 2009	trimester
29	Consumptieprijsindex	oktober 2009	maandelijks
29	Afzetprijzen	september 2009	maandelijks

(\*) Beschikbaar om 12u, na de vergadering van de Indexcommissie.  
Deze kalender kan op aanvraag ook afzonderlijk verkregen worden.  
(Tel. 02/277.55.04 - Fax. 02/277.55.19)

# Conjunctuurindicatoren

## INDEXCIJFERS VAN DE CONSUMTIEPRIJZEN

	Algemeen indexcijfer			Gezondheidsindex		Voeding- middelen (1)	Niet- voeding- middelen	Diensten	Huur
	Base								
	2004=100	1996=100	1988=100	2004=100	1996=100				
	<b>Basis: 1981 = 100</b>								
<b>1988</b>	70,84	81,40	99,91	-	-	133,88	131,91	138,59	145,85
<b>1989</b>	73,03	83,93	103,01	-	-	138,07	136,37	142,14	151,24
<b>1990</b>	75,55	86,82	106,56	-	-	143,18	141,17	146,69	156,08
	<b>Basis: 1988 = 100</b>								
<b>1991</b>	77,98	89,62	109,99	-	-	108,88	110,20	110,46	109,49
<b>1992</b>	79,87	91,79	112,66	-	-	108,75	111,86	115,07	115,93
<b>1993</b>	82,07	94,32	115,76	-	-	107,89	115,20	119,45	122,05
<b>1994</b>	84,03	96,56	118,51	85,11	96,83	109,82	117,57	122,52	127,61
<b>1995</b>	85,26	97,98	120,25	86,44	98,34	111,15	118,52	124,99	131,29
<b>1996</b>	87,02	100,00	122,73	87,87	99,97	111,85	121,34	127,92	134,54
<b>1997</b>	88,43	101,63	124,73	89,03	101,29	114,31	123,16	129,81	136,80
	<b>Basis : 1996 = 100</b>								
<b>1998</b>	89,27	102,60	125,92	90,16	102,58	104,08	101,04	103,85	102,87
<b>1999</b>	90,27	103,75	127,33	91,02	103,54	104,29	102,30	105,48	104,34
<b>2000</b>	92,57	106,39	130,57	92,73	105,49	105,19	106,26	107,60	105,85
<b>2001</b>	94,86	109,02	133,80	95,27	108,38	109,64	108,08	110,24	107,87
<b>2002</b>	96,42	110,81	136,00	96,97	110,32	112,05	108,72	113,18	110,52
<b>2003</b>	97,95	112,57	138,16	98,38	111,92	114,33	110,01	115,16	112,97
<b>2004</b>	100,00	114,93	141,06	99,98	113,74	116,09	112,46	117,88	115,10
<b>2005</b>	102,79	118,13	144,98	102,15	116,21	118,33	116,51	120,65	117,39
	<b>Basis : 2004 = 100</b>								
<b>2006</b>	104,63	120,25	147,58	103,95	118,26	104,19	105,21	103,85	105,56
<b>2007</b>	106,53	122,44	1250,27	105,79	120,35	107,96	106,28	105,82	107,44
	<b>Basis : 2004 = 100</b>								
<b>2008</b>									
Juli	112,87	129,72	159,20	111,22	126,53	115,49	115,03	108,71	109,54
Augustus	112,18	128,83	158,23	110,88	126,15	114,71	113,66	108,92	109,81
September	112,36	129,14	158,48	111,15	126,46	114,21	114,29	108,54	109,85
Oktober	112,16	128,91	158,20	111,29	126,61	115,15	113,31	109,02	110,01
November	111,49	128,14	157,26	111,09	126,39	115,03	111,79	109,06	110,23
December	111,25	127,86	156,92	111,24	126,56	115,07	110,82	109,66	110,28
<b>2009</b>									
Januari	111,36	127,99	157,07	111,45	126,80	116,46	110,58	109,38	110,79
Februari	111,74	128,42	157,61	111,75	127,14	116,37	110,57	110,67	110,91
Maart	111,10	127,69	156,71	111,07	126,36	116,20	109,29	110,49	111,21
April	111,33	127,95	157,03	111,17	126,48	116,50	109,58	110,59	111,44
Mei	111,25	127,86	156,92	110,96	126,24	116,38	109,34	110,73	111,52
Juni	111,04	127,62	156,62	110,50	125,72	115,44	108,93	111,18	111,85

(1) Dranken inbegrepen.

Dienst voor het Indexcijfer der prijzen - Tel: 02/ 277.51.11 - E-mail: ind@economie.fgov.be  
Bron: Thematische directie economie, FOD Economie, K.M.O., Middenstand en Energie

# **Diensten, handel en vervoer**

Vervoer

# Vervoer

## Evolutie van de tot het verkeer toegelaten nieuwe motorvoertuigen

### Inschrijvingen van nieuwe tot het verkeer toegelaten motorvoertuigen

	<b>Totaal(3)</b>	Personen-auto's	Auto-bussen en autocars	Voertuigen voor goederenvervoer	Trekkers	Landbouw- trekkers	Moto's(1) scooters, auto- scooters(2)
2003	<b>528 399</b>	463 173	896	56 125	4 818	3 387	22 267
2004	<b>563 334</b>	489 262	911	63 859	5 200	4 102	25 118
2005	<b>563 376</b>	484 906	856	68 052	5 945	3 617	25 007
2006	<b>603 339</b>	530 296	914	63 651	4 730	3 748	27 291
2007	<b>611 242</b>	529 025	1 093	71 414	6 232	3 478	30 143
2008	<b>622 478</b>	540 542	1 207	70 497	6 331	3 901	30 112
<b>2008</b>							
januari	<b>65 772</b>	57 276	181	7 076	937	302	1 347
februari	<b>63 994</b>	56 389	87	6 583	569	366	2 827
maart	<b>65 815</b>	57 657	155	6 993	599	411	2 956
april	<b>71 150</b>	62 300	168	7 455	689	538	3 618
mei	<b>56 090</b>	48 929	150	6 072	564	375	3 696
juni	<b>58 953</b>	51 168	97	6 735	536	417	3 791
juli	<b>45 794</b>	39 636	61	5 360	402	335	3 475
augustus	<b>38 629</b>	33 213	88	4 654	357	317	2 666
september	<b>44 281</b>	38 127	52	5 184	673	245	2 315
oktober	<b>50 344</b>	43 291	58	6 215	529	251	1 813
november	<b>35 759</b>	30 600	43	4 640	304	172	898
december	<b>25 897</b>	21 956	67	3 530	172	172	710
<b>2009</b>							
januari	<b>55 287</b>	48 033	83	6 312	580	279	1 268
februari	<b>52 190</b>	46 148	47	5 312	381	302	2 195
maart	<b>57 419</b>	50 736	109	5 800	386	388	3 094
april	<b>54 462</b>	48 114	107	5 607	302	332	3 578
mei	<b>43 766</b>	38 390	117	4 763	229	267	2 982
juni	<b>49 993</b>	44 112	94	5 288	234	265	3 607

(1) De bromfietsen met een cilinderinhoud van 50 cc en minder, die de snelheid van 40 km/u kunnen overschrijden, worden beschouwd als moto's

(2) Maximum cilinderinhoud van 350 cm<sup>3</sup> en maximum gewicht van 350 kg.

(3) Moto's, scooters, auto-scooters niet inbegrepen.

# Vervoer

## Evolutie van de tot het verkeer toegelaten tweedehandsmotorvoertuigen

	Inschrijvingen van tweedehandsmotorvoertuigen					
	Totaal	Personen- auto's	Auto-bussen en autocars	Voertuigen voor goederenvervoer	Trekkers	Landbouw- trekkers
2003	<b>759 466</b>	667 567	1 089	80 213	4 326	6 271
2004	<b>775 518</b>	678 731	910	84 497	4 412	6 968
2005	<b>758 678</b>	660 258	745	86 346	4 085	7 244
2006	<b>793 456</b>	696 606	821	83 379	4 573	8 077
2007	<b>751 225</b>	662 496	823	76 278	3 750	7 878
2008	<b>742 926</b>	653 109	810	77 426	3 288	8 293
<b>2008</b>						
januari	<b>62 716</b>	54 513	115	7 014	342	732
februari	<b>66 377</b>	58 108	73	7 038	325	833
maart	<b>63 342</b>	55 598	53	6 601	276	814
april	<b>70 650</b>	62 103	64	7 284	272	927
mei	<b>61 906</b>	54 687	46	6 245	284	644
juni	<b>69 318</b>	61 338	43	6 942	260	735
juli	<b>62 474</b>	55 234	65	6 208	283	684
augustus	<b>53 059</b>	46 711	99	5 301	246	702
september	<b>63 713</b>	56 207	66	6 571	230	639
oktober	<b>65 136</b>	57 116	60	6 986	337	637
november	<b>51 057</b>	44 919	63	5 420	178	477
december	<b>53 178</b>	46 575	63	5 816	255	469
<b>2009</b>						
januari	<b>57 642</b>	50 285	93	6 447	262	555
februari	<b>62 460</b>	54 729	96	6 639	246	750
maart	<b>71 315</b>	62 345	84	7 725	303	858
april	<b>69 366</b>	61 169	105	7 034	281	777
mei	<b>64 046</b>	56 670	63	6 298	276	739
juni	<b>74 563</b>	66 021	63	7 353	331	795



# Binnenscheepvaart

## Evolutie van de vervoerde goederen

Maanden	Vervoerde goederen (in 1 000 t)				
	Totaal	Binnenlands verkeer	Ingaand verkeer	Uitgaand verkeer	Doorgaand verkeer
<b>2007</b>					
Januari	<b>10.198</b>	2.793	4.257	2.254	894
Februari	<b>10.400</b>	2.828	4.585	2.117	870
Maart	<b>12.470</b>	4.030	4.772	2.688	980
April	<b>12.054</b>	3.877	4.974	2.331	872
Mei	<b>10.626</b>	2.930	4.538	2.508	650
Juni	<b>11.840</b>	2.954	5.122	2.700	1.064
Juli	<b>11.390</b>	3.387	4.633	2.538	832
Augustus	<b>10.854</b>	2.773	4.777	2.244	1.060
September	<b>11.216</b>	2.896	4.799	2.505	1.016
Oktober	<b>12.996</b>	4.388	5.058	2.503	1.047
November	<b>11.178</b>	3.138	4.814	2.437	789
December	<b>9.426</b>	2.650	3.973	2.017	786
<b>2008</b>					
Januari	<b>10.859</b>	3.240	4.233	2.319	1.067
Februari	<b>9.875</b>	2.973	4.007	2.072	823
Maart	<b>12.566</b>	3.875	4.376	3.488	827
April	<b>12.160</b>	3.236	5.257	2.609	1.058
Mei	<b>11.468</b>	3.258	4.539	2.561	1.110
Juni	<b>11.092</b>	3.113	4.654	2.500	825
Juli	<b>10.905</b>	2.783	4.513	2.541	1.068
Augustus	<b>10.639</b>	2.810	4.752	2.347	730
September	<b>11.213</b>	3.119	4.765	2.643	686
Oktober	<b>11.662</b>	3.241	4.751	2.755	915
November	<b>9.632</b>	2.607	4.205	2.240	580
December	<b>8.279</b>	2.517	3.420	1.868	474

#### **Statistische domeinen**

- Algemeen
- Grondgebied en leefmilieu
- Bevolking
- Samenleving
- Economie en financiën
- Landbouw en aanverwante activiteiten
- Industrie
- Diensten, handel en vervoer

**Algemene Directie Statistiek en Economische Informatie**  
**FOD Economie**  
B-1000 Brussel  
tel. 02/277.55.03  
fax 02/277.55.19

ISSN 0771 - 0410

<http://statbel.fgov.be> - <http://www.economie.fgov.be>  
info@economie.fgov.be



**I. ECONOMIE EN FINANCIEN***Conjunctuurindicatoren*

Kalender voor het uitbrengen van de indicatoren .....	5
Afzetprijnsindexen (basis 2000 = 100) - Juni 2009 .....	6
Indexen van de loonmassa - 1 <sup>e</sup> trimester 2009 .....	9
Werknemersindexen en werkzame personen (nace rev.2) (basis 2000 = 100) - 1 <sup>e</sup> trimester 2009 .....	10
Faillissementen - Juni 2009 .....	12

*Geld en kapitaalmarkt*

Statistiek van het consumptiekrediet - Tweede halfjaar 2008 .....	17
---	----

In deze publicatie vindt u **de recentste statistieken** van de volgende domeinen: leefmilieu, bevolking, samenleving, economie en financiën, landbouw, industrie, diensten, handel en vervoer.

Daarnaast biedt onze website <http://statbel.fgov.be> een selectie van statistieken, die dagelijks worden bijgewerkt.

**Publicaties bestelt u door storting op postrekening nr. 679-2005886-23 van de Algemene Directie Statistiek en Economische Informatie**

**Voor meer informatie :**  
Algemene directie Statistiek  
en Economische Informatie  
Vooruitgangstraat, 50 - 1210 Brussel  
Tel. : 02/277.55.03 - Fax: 02/277.55.19

**LUIK**

Bd de la Sauvenière, 73-75 - 4000 Liège  
Tel: 02/277.55.78  
Fax: 04/222.49.94

**GENT**

Gaston Crommenlaan, 6 bus 0901 - 9050 Gent  
Tel: 02/277.86.96  
Fax: 02/277.54.06

**CHARLEROI**

Tour Biarent, Bd Audent 14/5 - 6000 Charleroi  
Tel: 02/277.80.37  
Fax: 02/277.57.03

**ANTWERPEN**

Italiëlei 124, Bus 85 -2000 Antwerpen  
Tel: 03/229.07.00  
Fax: 03/233.28.30

**CONVENTIONELE TEKENS**

Gegevens ontbreken	..
0 of minder dan de helft van de gebruikte eenheid	-
Voorlopige cijfers	(*)
De komma wordt gebruikt om de eenheden te scheiden van de decimalen	

**Verantwoordelijke uitgever : A. Versonnen**

**Auteursrecht voorbehouden**

Het reproduceren van de inhoud van deze publicatie is niet toegestaan, noch geheel, noch gedeeltelijk, noch in de oorspronkelijke, noch in bewerkte vorm, tenzij met schriftelijke machtiging vanwege de Algemene Directie Statistiek en Economische Informatie.

Het gebruiken van de inhoud van deze publicatie als toelichting of bewijsvoering in een artikel, een boekbespreking of een boek is toegestaan, mits duidelijke en nauwkeurige bronvermelding.

**Economie en financiën**  
*Conjunctuurindicatoren*



## Kalender voor het uitbrengen van de indicatoren

De indicatoren zijn beschikbaar op de aangeduide dag om 0 uur op onze website <http://statbel.fgov.be>

Beschikbaar vanaf	Indicator	Referentieperiode	Frequentie
<b>Augustus 2009</b>			
13	Bouwvergunningen	juli 2008	maandelijks
13	Indexen van de uurlonen	januari 2009	maandelijks
13	Indexen van de uurlonen	april 2009	maandelijks
13	Kleinhandelsindexen	mei 2009	maandelijks
13	Prijsindexen voor diensten	1 <sup>ste</sup> trimester 2009	trimester
13	Consumptieprijsindex	juli 2009	maandelijks
13	Faillissementsstatistieken	juli 2009	maandelijks
19	Kleinhandelsindexen	juni 2009	maandelijks
27	Afzetprijzen	juli 2009	maandelijks
28	Consumptieprijsindex	augustus 2009	maandelijks
<b>September 2009</b>			
3	Indexen van de uurlonen	juli 2009	maandelijks
10	Faillissementsstatistieken	augustus 2009	maandelijks
19	Kleinhandelsindexen	juli 2009	maandelijks
24	Afzetprijzen	augustus 2009	maandelijks
29	Consumptieprijsindex	september 2009	maandelijks
<b>Oktober 2009</b>			
15	Faillissementsstatistieken	september 2009	maandelijks
19	Kleinhandelsindexen	augustus	maandelijks
22	Prijsindexen voor diensten	2de trimester 2009	trimester
29	Consumptieprijsindex	oktober 2009	maandelijks
29	Afzetprijzen	september 2009	maandelijks

Deze kalender kan op aanvraag ook afzonderlijk verkregen worden.  
(Tel. 02/277.55.04 - Fax. 02/277.55.19)

### Juni 2009 : Afzetprijsindex +1,0%

In juni 2009, vergeleken met de voorgaande maand, is **de afzetprijsindex voor de totale industrie zonder bouw** gestegen met 1,0%. Een uitsplitsing van dat cijfer tussen energie en de rest, geeft een stijging van 2,7% voor energie en een stijging van 0,2% voor de totale industrie zonder energie. Een verdere opsplitsing van de totale industrie zonder energie geeft +0,3% voor intermediaire goederen zonder energie, +0,1% voor investeringsgoederen, +0,0% voor duurzame consumptiegoederen en +0,0% voor niet-duurzame consumptiegoederen.

Als de algemene afzetprijsindex uitgesplitst wordt naargelang de bestemming, dan zien we een stijging met 0,5% op de binnenlandse markt en een stijging met 1,3% op de buitenlandse markt.

In vergelijking met juni van het voorgaande jaar, is de afzetprijs van de totale industrie zonder bouw gedaald met 6,9%. De afzetprijzen voor de Belgische markt daalden met 9,5%, voor de buitenlandse markt was er een daling met 5,1%.

\*  
\* \*

*Bronvermelding: FOD Economie – Algemene Directie Statistiek*

**Op de volgende bladzijde vindt U de bijhorende tabellen en grafieken.**

[Meer informatie over de conjunctuur !](#)

⇒ Bekijk ook, voor een totaalbeeld van de Belgische en Europese conjunctuur, de viertalige [conjunctuurportalsite](#) op het internet :

**<http://statbel.fgov.be/indicators>**

⇒ Alle [methodologische toelichtingen](#) bij de cijfers kunt U bij de Eenheid Conjunctuur vragen.

⇒ Het is mogelijk om gegevens over de afzetprijzen [meer uitgesplitst](#) (per subsector, per gewest) of [verder bewerkt](#) (vb. seizoengezuiverd) toegestuurd te krijgen, eenmalig of maandelijks (per abonnement).

⇒ Naast de afzetprijsindexen beschikken we over [vele andere conjunctuurgegevens](#) : werknemers, nieuwe orders, loonmassa, gewerkte uren, omzet, materiaalkosten, afzetprijzen, bouwvergunningen, .....

---

# Conjunctuurindicatoren – Persbericht

Bruto-indexen (2000=100) Totale industrie zonder bouwnijverheid Prijswontwikkeling van de afgezette productie	Totale markt													Jaargem.
	jan	feb	mrt	apr	mei	jun	jul	aug	sep	okt	nov	dec		
2007	113,6	113,8	114,7	114,9	115,7	115,9	116,4	116,5	116,9	118,4	120,5	121,3	116,5	
2008	122,5	124,0	125,0	126,2	127,0	129,0	131,2	130,4	130,4	128,6	124,3	119,4	126,5	
2009	119,0	117,8	116,1	117,1	118,9	120,1								
Binnenlandse markt														
	jan	feb	mrt	apr	mei	jun	jul	aug	sep	okt	nov	dec	Jaargem.	
2007	116,8	117,0	117,2	117,1	117,3	117,4	117,7	117,9	118,8	119,9	122,4	123,5	118,6	
2008	125,6	127,4	128,9	129,5	130,8	132,7	134,0	132,9	133,1	131,7	128,8	125,1	130,0	
2009	123,9	121,8	119,2	118,9	119,6	120,2								
Buitenlandse markt														
	jan	feb	mrt	apr	mei	jun	jul	aug	sep	okt	nov	dec	Jaargem.	
2007	109,8	110,0	111,3	111,8	113,0	113,3	113,8	113,9	114,0	115,8	117,6	118,1	113,5	
2008	118,8	120,0	120,6	122,2	122,7	124,7	127,5	126,9	126,9	124,8	119,7	114,2	122,4	
2009	114,2	113,6	112,4	114,3	116,8	118,4								

Bruto-indexen  
(2000=100)  
Totale industrie  
zonder  
bouwnijverheid

Totale markt  
Binnenlandse markt  
Buitenlandse markt

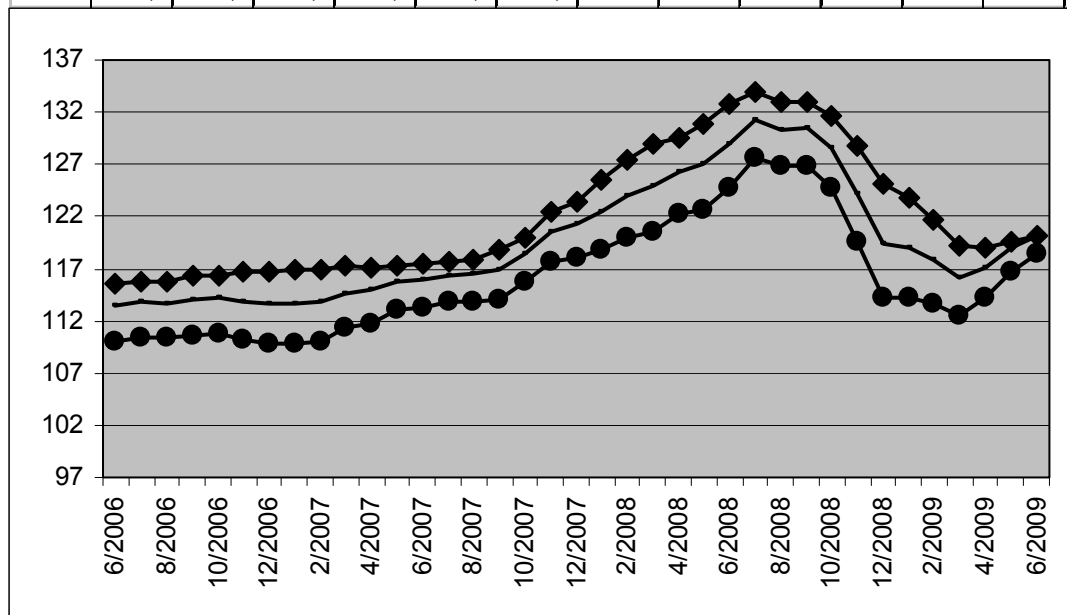

Bruto-indexen  
Vergelijking van de laatste drie maanden met de drie voorgaande maanden

↗↗ > 1%  
↗ 0.2% tot 1%  
→ -0.2% tot 0.2%  
↘ -1% tot -0.2%  
↘↘ < -1%

Bedrijfstakken / Hoofdindustriegroepen	Totaal	Binnen	Buiten
Totale industrie (zonder bouwnijverheid)	↗	↘↘	↗↗
Energie.	↗↗	↘↘	↗↗
Totale industrie, zonder energie	↘	↘	↘
Intermediaire goederen, zonder energie.	↘	→	↘
Investeringsgoederen	↘↘	↘↘	→
Duurzame consumptiegoederen	↘	↗	↘
Niet-duurzame consumptiegoederen	→	→	→
Winning van delfstoffen	↘	↘	↘
Voedings- en genotmiddelen	↘	↘	↘
Textiel en kleding	↗	→	↗
Papier en karton; uitgeverijen en drukkerijen	↗	↗	→
Chemische, rubber- en kunststofnijverheid	↗↗	↗↗	↗↗
Metaalverwerking	↘↘	↘↘	↘
Cokes, geraffineerde aardolieproducten en splijt- en kweekstoffen	↗↗	↗↗	↗↗
Niet-metaalhoudende minerale producten	↘	↘	→
Metallurgie	↘↘	↘↘	↘↘
Meubels	↗	↗	→
Elektriciteit	↘↘	↘↘	↘↘





## Conjunctuurindicatoren – persbericht

---

### *Indexen van de loonmassa (nace rev.2) 1<sup>ste</sup> trimester 2009 <sup>1</sup>*

De **bruto- index van de loonmassa in de industrie zonder de bouwnijverheid** bedroeg in het eerste trimester 2009 99,2 (2005 = 100). Dit is een daling van 4,0% ten opzichte van het eerste trimester 2008.

In de **bouwnijverheid** bedroeg de bruto- index van de loonmassa 117,7 (2005 = 100) in het eerste trimester 2009. Dit is een status-quo (+0,0%) ten opzichte van het eerste trimester 2008.

De resultaten werden berekend op basis van RSZ-gegevens.

Vanaf 2009 worden de indexen berekend in nace rev.2. De indexen van 2000 tot 2008 werden herberekend naar nace rev.2, waardoor er lichte wijzigingen kunnen zijn tegenover de indexen gebaseerd op nace rev.1.

Voor meer informatie over nace rev.2 (en nace rev.1) kan u terecht op onze website ([http://www.statbel.fgov.be/figures/nacebel2008\\_nl.asp](http://www.statbel.fgov.be/figures/nacebel2008_nl.asp)).

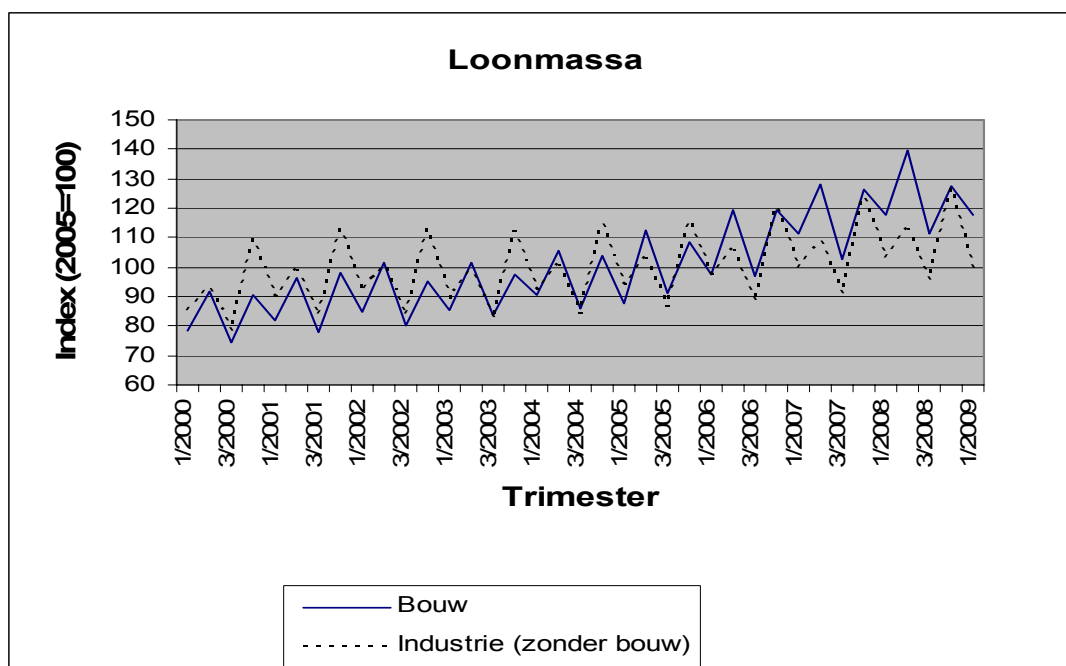

---

<sup>1</sup> Cijfers voor het eerste trimester 2009 zijn voorlopig

## Conjunctuurindicatoren – Persbericht

---

### Werknemers & werkzame personen (nace rev.2) 1<sup>e</sup> trimester 2009 <sup>1</sup>

De bruto index van het **aantal werknemers in de industrie zonder de bouwnijverheid** bedroeg 96,9 (2005=100) in het eerste trimester 2009 in België. Dit is een daling van 1,9% ten opzichte van het vierde trimester 2008 en een daling van 3,0% ten opzichte van het eerste trimester 2008.

De bruto index van het **aantal werknemers in de bouwnijverheid** bedroeg 109,5 (2005=100) in het eerste trimester 2009 in België. Dit is een daling van 0,4% ten opzichte van het vierde trimester 2008 en een daling van 0,8% ten opzichte van het eerste trimester 2008.

De bruto index van het **aantal werknemers in de kleinhandel** bedroeg 103,6 (2005=100) in het eerste trimester 2009 in België. Dit is een daling van 1,4% ten opzichte van het vierde trimester 2008 en een stijging van 0,3% ten opzichte van het eerste trimester 2008.

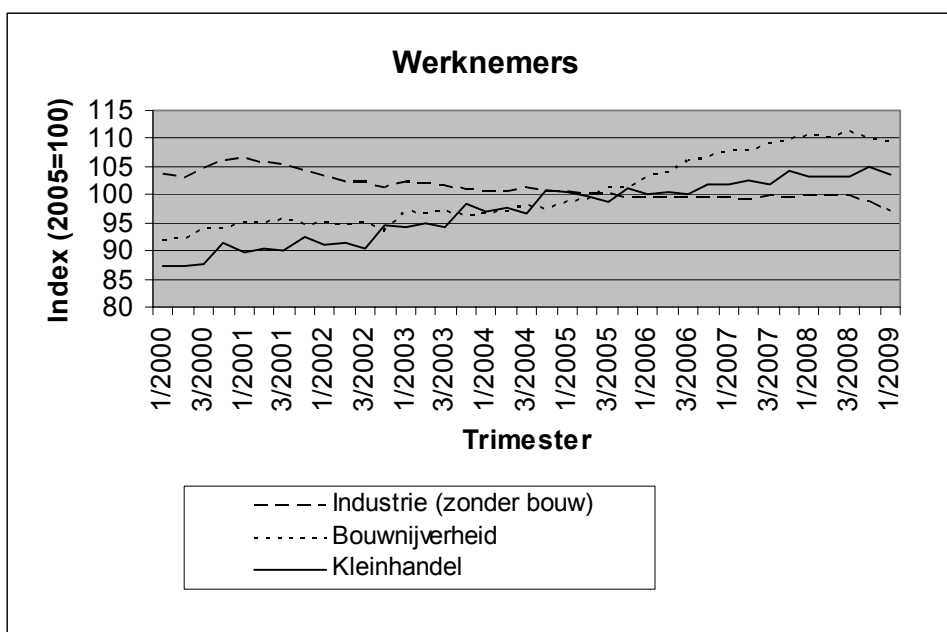

---

<sup>1</sup> Cijfers voor het eerste trimester 2009 zijn voorlopig

## Conjunctuurindicatoren – Persbericht

---

De bruto index van het **aantal werkzame personen in de industrie zonder de bouwnijverheid** bedroeg 96,7 (2005=100) in het eerste trimester 2009 in België. Dit is een daling van 1,8% ten opzichte van het vierde trimester 2008 en een daling van 3,3% ten opzichte van het eerste trimester 2008.

De bruto index van het **aantal werkzame personen in de bouwnijverheid** bedroeg 111,6 (2005=100) in het eerste trimester 2009 in België. Dit is een daling van 0,4% ten opzichte van het vierde trimester 2008 en een daling van 0,4% ten opzichte van het eerste trimester 2008.

De bruto index van het **aantal werkzame personen in de kleinhandel** bedroeg 102,5 (2005=100) in het eerste trimester 2009 in België. Dit is een daling van 0,9% ten opzichte van het vierde trimester 2008 en een daling van 0,6% ten opzichte van het eerste trimester 2008.

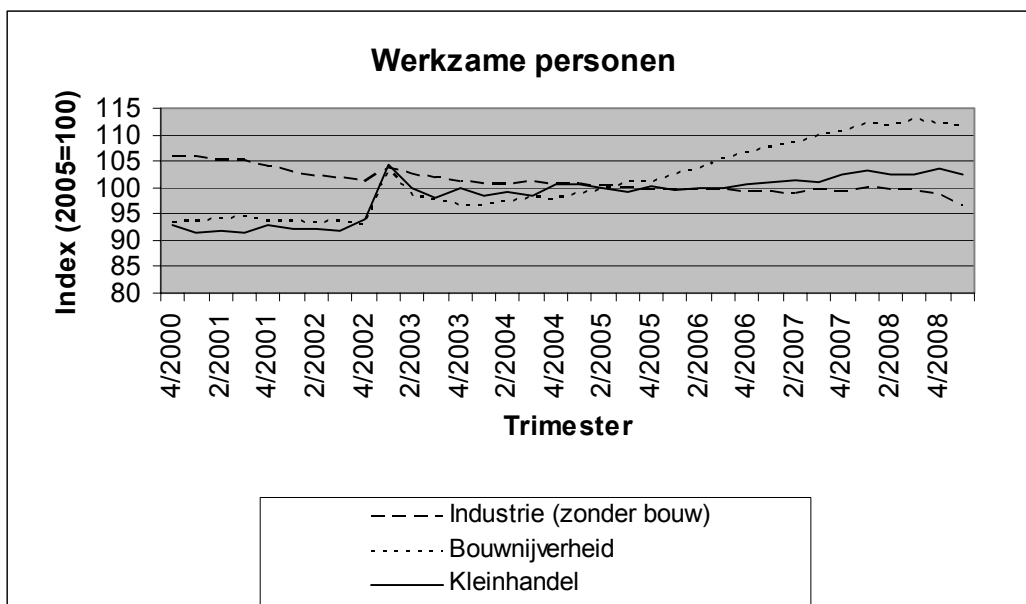

**N.B.:** De index van het aantal werknemers is gebaseerd op RSZ- cijfers. De index van het aantal werkzame personen is gebaseerd op RSZ- en RSVZ- cijfers (RSVZ omvat zelfstandigen en help(st)ers niet onderworpen aan de RSZ).

Vanaf 2009 worden de indexen berekend in nace rev.2. De indexen van 2000 tot 2008 werden herberekend naar nace rev.2, waardoor er lichte wijzigingen kunnen zijn tegenover de indexen gebaseerd op nace rev.1.

Voor meer informatie over nace rev.2 (en nace rev.1) kan u terecht op onze website ([http://www.statbel.fgov.be/figures/nacebel2008\\_nl.asp](http://www.statbel.fgov.be/figures/nacebel2008_nl.asp)).

# Conjunctuurindicatoren – Persbericht

---

## **België : Juni 2009 : 906 faillissementen (-1,1%)**

In de eerste jaarhelft van 2009 werden er 5001 bedrijven failliet verklaard.

Gedurende de maand juni 2009 gingen in België in totaal 906 bedrijven failliet, een daling van 1,1% in vergelijking met juni 2008. Het aantal faillissementen gedurende de laatste drie maanden bedraagt 2.429, dat betekent een stijging met 7,5% tegenover dezelfde periode van 2008.

Gedurende de laatste drie maanden, vergeleken met dezelfde periode vorig jaar, stijgt het aantal failliete ondernemingen in de industrie met 19,8%, in de bouwnijverheid was er een stijging met 14,2%; de handel kende een daling van 1,6% en in de horeca waren er 13,7% meer faillissementen. Het aantal faillissementen in het transport en de andere diensten nam toe met 17,2%.

Op gewestelijk niveau is er voor dezelfde periode van drie maanden een stijging met 16,0% in Vlaanderen, in Wallonië stijgen de faillissementen met 0,3% en Brussel kent een afname met 2,3%.

Een uitsplitsing naargelang de rechtsvorm, tenslotte, geeft +9,6% voor de zelfstandigen, +17,9% voor de N.V.'s, +6,0% voor de B.V.B.A.'s en -9,7% voor de coöperatieven.

\*  
\* \*

**Bronvermelding: FOD Economie – Algemene Directie Statistiek**

**Op de volgende bladzijden vindt U de bijhorende tabellen en grafieken.**

Meer informatie over de conjunctuur !

⇒ Bekijk ook, voor een totaalbeeld van de Belgische en Europese conjunctuur, de viertalige conjunctuurportalsite op het internet :

**<http://statbel.fgov.be/indicators>**

⇒ Alle methodologische toelichtingen bij de cijfers kunt U bij de Eenheid faillissementen vragen.

⇒ Het is mogelijk om gegevens over de faillissementen meer uitgesplitst (per subsector, per gewest) of verder bewerkt (vb. seizoengezuiverd) toegestuurd te krijgen, eenmalig of maandelijks (per abonnement).

⇒ Naast de faillissementsgegevens beschikken we over vele andere conjunctuurgegevens : werknemers, nieuwe orders, loonmassa, gewerkte uren, omzet, materiaalkosten, afzetprijzen, bouwvergunningen, productie.....

---

# Conjunctuurindicatoren – Persbericht

	2008										2009							
	A	M	J	J	A	S	O	N	D	J	F	M	A	M	J			
maandelijkse faillissementen	715	628	916	530	357	917	829	708	858	776	789	1007	789	734	906 =	100,0%		
<b>Totaal</b>																		
<b>Volgens activiteit</b>																		
Landbouw en visserij	11	5	16	5	2	20	12	17	17	11	14	13	10	14	7 =	0,8%		
Industrie, energie en winning van delfstoffen	39	33	54	29	25	49	58	43	54	46	50	56	56	36	59 =	6,5%		
Bouwnijverheid	103	85	107	72	36	125	122	98	132	125	120	151	105	104	128 =	14,1%		
Handel	243	175	265	158	104	275	221	194	230	200	212	287	213	202	257 =	28,4%		
Horeca	124	92	178	96	49	169	156	131	156	161	157	195	149	142	157 =	17,3%		
Transport en andere diensten	179	148	249	152	88	259	230	192	235	197	206	254	217	197	261 =	28,8%		
Net-gedefinieerde activiteit	16	90	47	18	53	20	30	33	34	36	30	51	39	39	37 =	4,1%		
<b>Volgens Gewest</b>																		
Brussel	142	143	187	136	62	239	157	139	187	99	147	175	148	130	183 =	20,2%		
Vlaanderen	393	300	426	265	210	429	441	357	431	443	425	545	420	396	482 =	53,2%		
Wallonië	180	185	303	129	85	249	231	212	240	234	217	287	221	208	241 =	26,6%		
<b>Volgens juridische vorm</b>																		
Zelfstandigen	122	126	188	98	71	159	177	154	150	196	177	205	155	150	173 =	19,1%		
N.V.	102	84	121	70	70	117	112	99	119	115	106	99	119	107	136 =	15,0%		
B.V.B.A.	450	383	549	339	209	590	497	421	554	438	469	667	475	440	550 =	60,7%		
C.V.	39	26	48	23	7	47	41	32	31	26	34	36	31	31	40 =	4,4%		
Andere	2	9	10	0	0	4	2	2	4	1	3	0	9	6	7 =	0,8%		

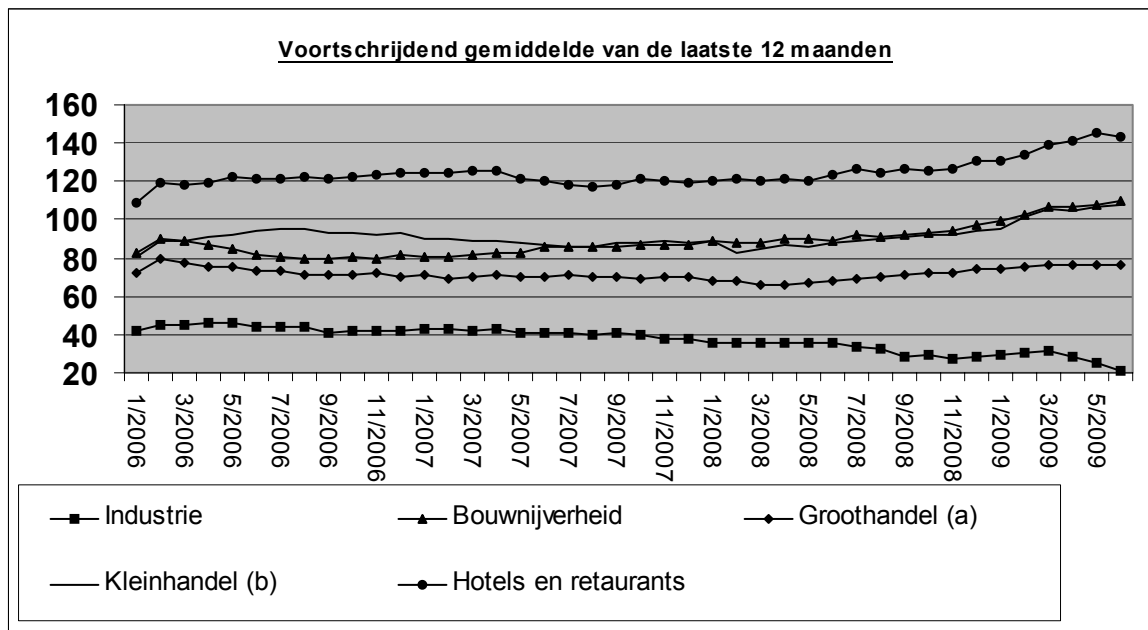

(a) Groothandel en handelsbemiddeling, exclusief de handel in auto's en motorrijwielen  
 (b) Kleinhandel, exclusief auto's en motorrijwielen; reparatie van consumentenartikelen

# Conjunctuurindicatoren – Persbericht

---

Vergelijking van de laatste 3 maanden met dezelfde periode van het voorgaande jaar
--

	België	Vlaanderen	Wallonië	Brussel
<b>Totaal</b>	↗	↗	→	↘

<b>Volgens activiteit</b>				
Landbouw en visserij	↘	↗	↘	↘
Industrie, energie en winning van delfstoffen	↗	↗	↗	↗
Bouwnijverheid	↗	↗	↗	↘
Handel	↘	↘	↘	↗
Horeca	↗	↗	↘	↗
Transport en andere diensten	↗	↗	↗	→
Niet-gedefinieerde activiteit	↘	↘	↘	↘

<b>Volgens juridische vorm</b>				
Zelfstandigen	↗	↗	↘	↗
N.V.	↗	↗	↗	↗
B.V.B.A.	↗	↗	↘	↘
C.V.	↘	↗	↗	↘
Andere	↗	↗	↘	↗

>5%	↗
1% tot 5%	↗
-1% tot 1%	→
-5% tot -1%	↘
< -5%	↘

**Economie en financiën**  
*Geld en kapitaalmarkt*





# Statistiek van het consumptiekrediet

## Tweede halfjaar 2008

---

	Saldo op het einde van het halfjaar (in miljoenen €)			Toegestaan krediet ( in miljoenen €)		
	2007		2008	2007		2008
	2e halfjaar	1e halfjaar	2e halfjaar	2e halfjaar	1e halfjaar	2e halfjaar
<b>leningen op afbetaling</b>						
Verkopers	-	-	-	-	-	-
Banken	10.528	10.525	10.376	2.514	2.642	1.977
Financiële organismen	2.444	3.100	3.579	597	1.025	918
<b>Totaal</b>	<b>12.972</b>	<b>13.625</b>	<b>13.955</b>	<b>3.111</b>	<b>3.667</b>	<b>2.895</b>
<b>verkopen op afbetaling</b>						
Verkopers	34	34	37	12	12	13
Banken	323	327	331	71	102	91
Financiële organismen	1.420	1.646	1.594	322	489	294
<b>Totaal</b>	<b>1.777</b>	<b>2.007</b>	<b>1.962</b>	<b>405</b>	<b>603</b>	<b>399</b>
<b>financieringshuur</b>						
Verkopers	-	-	-	-	-	-
Banken	-	-	-	-	-	-
Financiële organismen	38	40	41	8	9	8
<b>Totaal</b>	<b>38</b>	<b>40</b>	<b>41</b>	<b>8</b>	<b>9</b>	<b>8</b>
<b>kredietopeningen</b>						
Verkopers	-	-	-	-	-	-
Banken	1.976	2.035	2.165	842	836	601
Financiële organismen	1.374	1.345	1.463	314	331	308
<b>Totaal</b>	<b>3.350</b>	<b>3.380</b>	<b>3.628</b>	<b>1.156</b>	<b>1.167</b>	<b>909</b>

---

#### **Statistische domeinen**

- Algemeen
- Grondgebied en leefmilieu
- Bevolking
- Samenleving
- Economie en financiën
- Landbouw en aanverwante activiteiten
- Industrie
- Diensten, handel en vervoer

**Algemene Directie Statistiek en Economische Informatie**  
**FOD Economie**  
B-1000 Brussel  
tel. 02/277.55.03  
fax 02/277.55.19

ISSN 0771 - 0410

<http://statbel.fgov.be> - <http://www.economie.fgov.be>  
info@economie.fgov.be

**I. ECONOMIE EN FINANCIEN**

*Conjunctuurindicatoren*

Kalender voor het uitbrengen van de indicatoren .....	5
Productie-indexen (basis 2000 = 100) - Mei 2009 .....	6
Indexen van de nieuwe orders - Mei 2009 .....	8
Omzetindexen (PRODCOM) - Mei 2009 .....	9

**II. INDUSTRIE EN BOUWNIJVERHEID**

*Industrie*

Maandstatistiek van de industrie (PRODCOM) - Mei 2009 .....	13
Tabak - Juli 2009 .....	19

In deze publicatie vindt u **de recentste statistieken** van de volgende domeinen: leefmilieu, bevolking, samenleving, economie en financiën, landbouw, industrie, diensten, handel en vervoer.

Daarnaast biedt onze website <http://statbel.fgov.be> een selectie van statistieken, die dagelijks worden bijgewerkt.

**Publicaties bestelt u door storting op postrekening nr. 679-2005886-23 van de Algemene Directie Statistiek en Economische Informatie**

**Voor meer informatie :**  
Algemene directie Statistiek  
en Economische Informatie  
Vooruitgangstraat, 50 - 1210 Brussel  
Tel. : 02/277.55.03 - Fax: 02/277.55.19

**LUIK**

Bd de la Sauvenière, 73-75 - 4000 Liège  
Tel: 02/277.55.78  
Fax: 04/222.49.94

**GENT**

Gaston Crommenlaan, 6 bus 0901 - 9050 Gent  
Tel: 02/277.86.96  
Fax: 02/277.54.06

**CHARLEROI**

Tour Biarent, Bd Audent 14/5 - 6000 Charleroi  
Tel: 02/277.80.37  
Fax: 02/277.57.03

**ANTWERPEN**

Italiëlei 124, Bus 85 -2000 Antwerpen  
Tel: 03/229.07.00  
Fax: 03/233.28.30

**CONVENTIONELE TEKENS**

Gegevens ontbreken	..
0 of minder dan de helft van de gebruikte eenheid	-
Voorlopige cijfers	(*)
De komma wordt gebruikt om de eenheden te scheiden van de decimalen	

**Verantwoordelijke uitgever : A. VERSONNEN**

**Auteursrecht voorbehouden**

Het reproduceren van de inhoud van deze publicatie is niet toegestaan, noch geheel, noch gedeeltelijk, noch in de oorspronkelijke, noch in bewerkte vorm, tenzij met schriftelijke machtiging vanwege de Algemene Directie Statistiek en Economische Informatie.

Het gebruiken van de inhoud van deze publicatie als toelichting of bewijsvoering in een artikel, een boekbespreking of een boek is toegestaan, mits duidelijke en nauwkeurige bronvermelding.

**Economie en financiën**  
*Conjunctuurindicatoren*



## Kalender voor het uitbrengen van de indicatoren

De indicatoren zijn beschikbaar op de aangeduide dag om 0 uur op onze website <http://statbel.fgov.be>

Beschikbaar vanaf	Indicator	Referentieperiode	Frequentie
<b>Augustus 2009</b>			
13	Bouwvergunningen	juli 2008	maandelijks
14	Indexen van de urenlonen	januari 2009	maandelijks
15	Indexen van de urenlonen	april 2009	maandelijks
16	Kleinhandelsindexen	mei 2009	maandelijks
17	Prijsindexen voor diensten	1 <sup>ste</sup> trimester 2009	trimester
18	Consumptieprijsindex	juli 2009	maandelijks
19	Faillissementsstatistieken	juli 2009	maandelijks
19	Kleinhandelsindexen	juni 2009	maandelijks
27	Afzetprijzen	juli 2009	maandelijks
28	Consumptieprijsindex	augustus 2009	maandelijks
<b>September 2009</b>			
3	Indexen van de urenlonen	juli 2009	maandelijks
10	Faillissementsstatistieken	augustus 2009	maandelijks
19	Kleinhandelsindexen	juli 2009	maandelijks
24	Afzetprijzen	augustus 2009	maandelijks
29	Consumptieprijsindex	september 2009	maandelijks
<b>Oktober 2009</b>			
15	Faillissementsstatistieken	september 2009	maandelijks
19	Kleinhandelsindexen	augustus 2009	maandelijks
22	Prijsindexen voor diensten	2de trimester 2009	trimester
29	Consumptieprijsindex	oktober 2009	maandelijks
29	Afzetprijzen	september 2009	maandelijks
<b>November 2009</b>			
12	Faillissementsstatistieken	oktober 2009	maandelijks
19	Kleinhandelsindexen	september 2009	maandelijks
26	Afzetprijzen	oktober 2009	maandelijks
27	Consumptieprijsindex	november 2009	maandelijks
<b>December 2009</b>			
3	Indexen van de urenlonen	oktober 2009	maandelijks
17	Faillissementsstatistieken	november 2009	maandelijks
17	Kleinhandelsindexen	oktober 2009	maandelijks
22	Consumptieprijsindex	december 2009	maandelijks
24	Afzetprijzen	november 2009	maandelijks

Deze kalender kan op aanvraag ook afzonderlijk verkregen worden.  
(Tel. 02/277.55.04 - Fax. 02/277.55.19)

## Conjunctuurindicatoren - Persbericht

---

### Productie-index van mei 2009

De trend <sup>1</sup> van de productie in de industrie zonder de bouwnijverheid vertoont in mei 2009 een daling van 0,7% ten opzichte van april 2009 en een daling van 16,8% ten opzichte van mei 2008.

In de bouwnijverheid vertoont de trend een daling van 0,5% ten opzichte van april 2009 en een daling van 9,6% ten opzichte van mei 2008.

De resultaten werden berekend op basis van de PRODCOM-enquête.

### Bruto- indexen (2000=100)

	Jan	Feb	Maart	April	Mei	Juni	Juli	Aug	Sept	Okt	Nov	Dec
<b>Industrie (zonder bouw)</b>												
2006	105,0	105,0	118,5	103,7	112,5	116,6	96,6	101,9	116,5	119,3	115,4	108,5
2007	111,5	108,8	121,8	109,6	112,2	119,6	104,1	105,3	115,0	124,1	116,8	107,5
2008	115,6	116,2	116,3	119,0	111,9	118,6	106,9	103,2	118,6	118,7	102,8	100,6
2009	94,9	94,5	102,9	95,3	92,5							
<b>Bouw</b>												
2006	76,7	84,0	103,3	88,5	99,0	105,9	44,7	94,0	107,1	104,8	102,5	77,7
2007	85,2	91,3	106,5	92,4	97,5	107,0	51,1	98,6	102,2	114,3	99,4	72,5
2008	92,3	99,4	85,9	109,4	97,6	104,7	56,9	86,7	108,5	103,4	86,2	71,0
2009	75,9	87,1	102,0	88,5	87,8							

### Trend (2000=100)

	Jan	Feb	Maart	April	Mei	Juni	Juli	Aug	Sept	Okt	Nov	Dec
<b>Industrie (zonder bouw)</b>												
2006	108,6	109,1	109,6	110,0	110,2	110,3	110,3	110,5	110,9	111,3	111,6	112,2
2007	112,6	113,0	113,3	113,4	113,4	113,4	113,4	113,3	113,2	113,1	112,8	112,4
2008	117,7	117,2	116,6	116,1	115,5	114,7	114,1	113,2	112,1	111,2	101,0	100,1
2009	99,2	98,3	97,6	96,8	96,1							
<b>Bouw</b>												
2006	88,9	88,5	88,7	89,3	89,9	90,4	90,8	91,1	91,7	92,8	94,5	95,6
2007	95,4	94,5	93,5	92,6	92,2	92,1	92,3	92,6	93,2	94,1	95,3	96,8
2008	98,2	98,5	97,9	96,8	95,2	93,7	92,5	91,0	89,3	88,2	88,0	88,2
2009	88,4	88,3	87,5	86,5	86,1							

---

<sup>1</sup> Trend: resultaat na uitschakeling van seizoen- en toevallige schommelingen



## Conjunctuurindicatoren - Persbericht

---

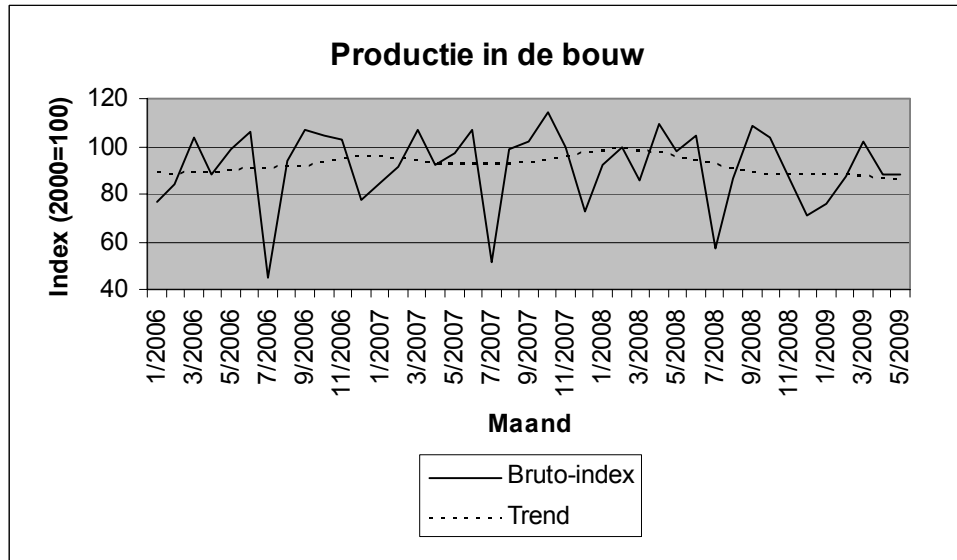
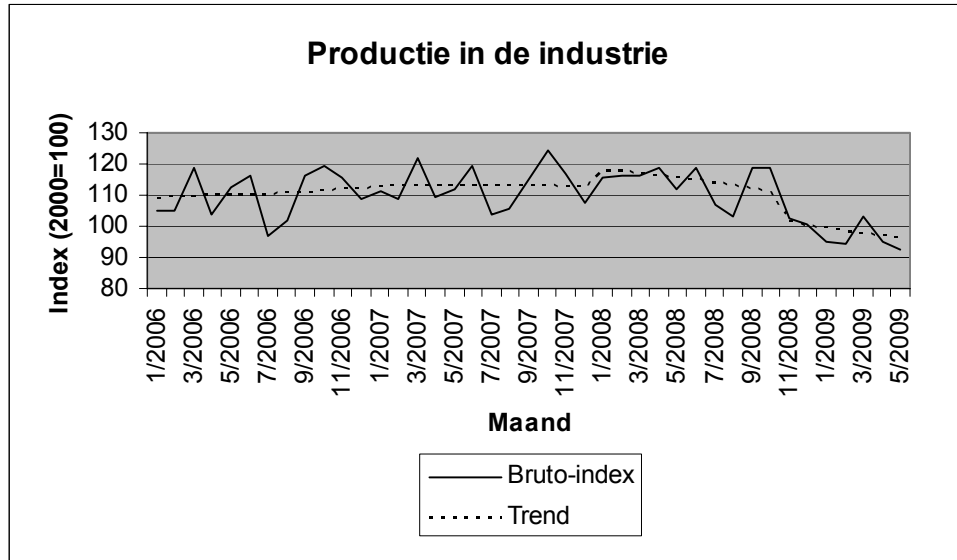

# Conjunctuurindicatoren – Persbericht

## Index van de nieuwe orders van mei 2009

De trend <sup>1</sup> van de nieuwe orders in de industrie met productie op basis van orders vertoont in mei 2009 een daling van 1,9% ten opzichte van april 2009 en een daling van 24,1% ten opzichte van mei 2008.

De resultaten werden berekend op basis van de PRODCOM-enquête.

### Bruto- indexen (2000=100)

	Jan	Feb	Maart	April	Mei	Juni	Juli	Aug	Sept	Okt	Nov	Dec	Jaargem.
<b>Industrie (zonder bouw)</b>													
2006	97,2	102,4	121,9	102,6	105,5	110,6	89,8	93,2	111,7	114,8	109,0	103,9	105,2
2007	114,4	114,7	127,4	110,2	115,2	119,4	103,1	98,9	110,8	117,9	110,4	102,3	112,1
2008	111,7	109,9	111,1	112,3	107,4	124,8	106,4	95,3	119,4	113,5	91,4	88,2	107,6
2009	77,7	77,8	88,4	79,1	76,4								

### Trend (2000=100)

	Jan	Feb	Maart	April	Mei	Juni	Juli	Aug	Sept	Okt	Nov	Dec	Jaargem.
<b>Industrie (zonder bouw)</b>													
2006	100,5	103,2	105,1	105,3	104,5	103,9	103,7	104,3	106,0	108,0	109,8	112,1	105,5
2007	114,0	114,5	113,9	113,4	113,2	113,0	112,5	111,0	109,5	109,2	109,7	110,1	112,0
2008	109,2	107,6	106,9	107,4	107,3	106,3	105,5	104,8	103,2	99,2	94,6	91,5	103,6
2009	89,4	87,5	85,4	83,1	81,5								

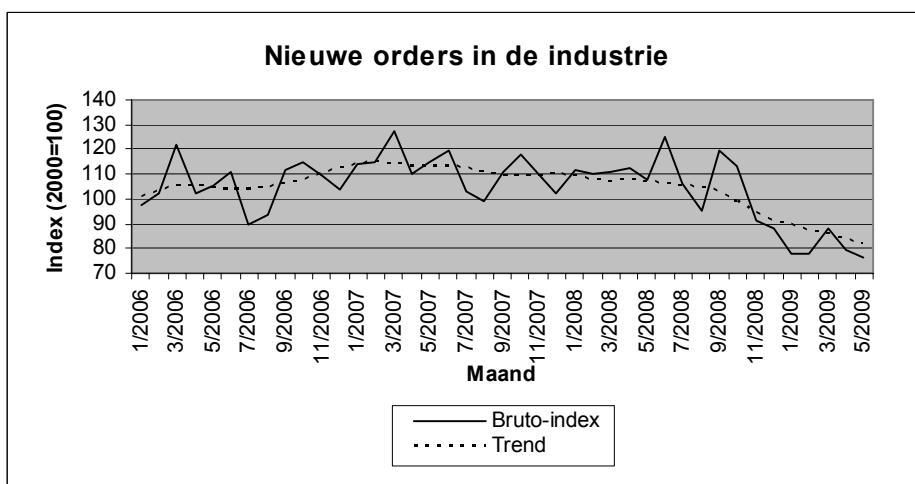

<sup>1</sup>Trend: resultaat na uitschakeling van seizoen- en toevallige schommelingen

# Conjunctuurindicatoren – persbericht

## Omzetindex van mei 2009

De trend<sup>1</sup> van de omzet van de winning van delfstoffen en de industrie vertoont in mei 2009 een daling van 1,9% ten opzichte van april 2009 en een daling van 21,1% ten opzichte van mei 2008.

De resultaten werden berekend op basis van de PRODCOM-enquête.

### Bruto- indexen (2000=100)

	Jan	Feb	Maart	April	Mei	Juni	Juli	Aug	Sept	Okt	Nov	Dec	Jaargem.
2006	111,7	114,3	133,7	114,3	126,5	131,0	104,0	108,9	128,5	132,4	128,0	116,4	120,8
2007	120,9	118,6	133,1	121,1	127,6	135,4	114,9	114,3	128,9	138,9	129,4	115,0	124,8
2008	128,0	127,0	128,8	137,9	128,4	135,9	122,2	113,1	136,2	138,0	115,2	111,0	126,8
2009	99,2	102,4	112,7	105,5	98,3								

### Trend (2000=100)

	Jan	Feb	Maart	April	Mei	Juni	Juli	Aug	Sept	Okt	Nov	Dec	Jaargem.
2006	115,1	117,0	118,1	119,0	120,1	120,9	121,5	121,8	122,2	122,6	123,3	124,3	120,5
2007	124,0	123,6	123,6	124,0	124,9	125,6	126,2	126,6	126,4	126,1	126,0	127,1	125,3
2008	128,6	128,3	127,6	128,1	127,5	125,3	123,8	122,4	120,1	117,7	115,0	111,5	123,0
2009	108,2	106,2	104,6	102,6	100,6								

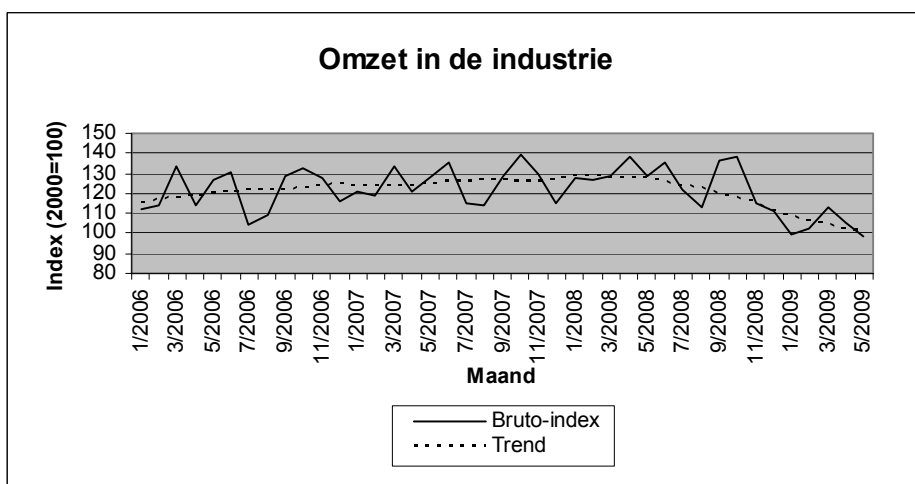

<sup>1</sup> Trend: resultaat na uitschakeling van seizoen- en toevallige schommelingen



# **Industrie en bouwnijverheid**

*Industrie*



# PRODCOM – Inleiding per activiteit

---

## Inleiding

---

1 januari 1994 betekent een keerpunt in de opstelling van maandstatistieken van de industriële productie. Tot 1993 bestond voor de meeste sectoren een specifieke maandstatistiek. De gebruikte goederennomenclatuur was een empirisch ontworpen productenlijst per bedrijfstak.

Sinds het tot stand komen van de interne markt op 1 januari '93 is de behoefte aan internationaal vergelijkbare resultaten toegenomen. Men wil de gegevens over productie kunnen koppelen aan die over de buitenlandse handel. Dit leidde tot de PRODCOM-enquête.

De meeste industriële ondernemingen met 20 of meer personeelsleden of met een jaaromzet van 3 500 000 EUR, en sommige andere ondernemingen met een industriële nevenactiviteit waar tenminste 20 personen werken, zijn onderworpen aan Prodcom, vanaf januari 2008.

Om uiteenlopende redenen worden de statistieken van enkele sectoren (energie, recuperatie, waterdistributie, slachthuizen, zuivel, ijzer en staal) nog ingezameld volgens het oude systeem.

De nieuwe nomenclatuur voor de productiestatistieken, de Prodcom-lijst, bevat ongeveer 5.700 industriële producten, hoofdzakelijk goederen, maar ook een aantal industriële diensten. Elke rubriek van de Prodcom-lijst wordt aangeduid door een code van acht cijfers. De eerste vier cijfers komen overeen met een klasse van de NACE-rev. 2. Aldus wordt een overeenstemming gerealiseerd tussen producten en activiteiten. Bovendien bestaan de rubrieken van de Prodcom-lijst uit artikelen of groepen artikelen van de gecombineerde nomenclatuur.

Er wordt geënquêteerd op het niveau van de lokale eenheid. Indien in één lokale eenheid meerdere activiteiten worden uitgeoefend, vult men één aangifte in per activiteit, t.t.z. per afdeling (2 cijfers) van de NACE-rev. 2. Naast gegevens betreffende de waarde van de productie volgens de hoofdactiviteit (hoeveelheid en waarde van de leveringen), zijn er ook gegevens betreffende tewerkstelling en arbeidsvolume.

In deze tabel is de waarde van de productie van een vestiging gerangschikt in één code op vier cijfers van de NACE-rev.2. Deze code duidt de hoofdactiviteit van de vestiging aan.

Ter verduidelijking volgt een voorbeeld:

Gegeven een vestiging X die twee producten A (code 17.20.31.59) en B (code 17.30.30.30) produceert met als respectievelijke waarde 60 000 EUR en 40 000 EUR. Deze producten behoren tot twee verschillende klassen van de NACE-rev.2 (d.w.z. de eerste vier cijfers van de Prodcom-code van A en B verschillen). Vestiging X krijgt als hoofdactiviteit de eerste vier cijfers van product A nl. 17.20 (met het grootste aandeel in de waarde van de productie van vestiging X).

In de tabel wordt de volledige waarde van de productie van vestiging X, 100 000 EUR, opgenomen in de activiteitscode 17.2 (drie cijfers).

De resultaten zijn nog voorlopig, omdat er nog steeds een kleine non-respons is.

De belangrijke verschillen die worden vastgesteld voor bepaalde sectoren tussen december van een bepaald jaar en januari van het volgend jaar, zijn gedeeltelijk te wijten aan de jaarlijkse bijwerking van het Prodcom-aangeversbestand.

# PRODCOM - Leveringen per activiteit

## Waarde van de industriële productie (1) volgens de hoofdactiviteit van de vestiging (voorlopige cijfers in 1 000 €)

NACE Code	Activiteit	2008	2009		
			Maart	April	Mei
08	Overige winning van delfstoffen	666 901	54 266	53 883	54 783
08.1	Winning van steen, zand en klei	601 149	48 214	47 327	48 400
08.9	Winning van delfstoffen, n.e.g.	65 752	6 052	6 556	6 383
1D	Vervaardiging van voedingsmiddelen en dranken (1D=10 m.u.v. slachterijen en melkerijen)	20 312 733	1 648 889	1 629 183	1 538 426
10.B	Productie en verwerking van vlees en vleesproducten (10B= 10.1 m.u.v. slachterijen)	3 943 261	327 086	337 430	321 520
10.2	Verwerking en conservering van vis en van schaal- en weekdieren	413 240	36 560	35 155	33 826
10.3	Verwerking en conservering van groenten en fruit	2 726 755	252 604	250 640	226 073
10.4	Vervaardiging van plantaardige en dierlijke oliën en vetten	1 975 365	140 317	147 256	136 134
10.C	Consumptie-ijs (10.C = 10.52)	243 925	29 989	32 425	30 955
10.6	Vervaardiging van maalderijproducten, zetmeel en zetmeelproducten	1 803 580	139 664	135 972	127 049
10.7	Vervaardiging van bakkerijproducten en deegwaren	2 307 383	197 776	186 309	181 474
10.8	Vervaardiging van andere voedingsmiddelen	4 601 816	356 448	339 782	324 364
10.9	Vervaardiging van diervoeders	2 297 408	168 445	164 214	157 032
11	Vervaardiging van dranken	3 346 030	283 915	284 418	285 597
12	Vervaardiging van tabaksproducten	405 926	32 387	32 410	31 356
13	Vervaardiging van textiel	3 922 616	277 191	266 120	233 017
13.1	Bewerken en spinnen van textielvezels	176 426	10 053	9 873	9 499
13.2	Weven van textiel	840 677	55 447	55 347	48 310
13.3	Textielveredeling	116 639	5 639	5 195	4 538
13.9	Vervaardiging van andere textielproducten	2 788 874	206 053	195 706	170 670
14	Vervaardiging van kleding	163 487	12 671	8 048	6 458
14.1	Vervaardiging van kleding, exclusief bontkleding	152 422	11 920	7 587	6 068

(1) Leveringen m.i.v. de industriële behandelingen en diensten en aan het buitenland geleverd maakloonwerk.



# PRODCOM - Leveringen per activiteit

## Waarde van de industriële productie (1) volgens de hoofdactiviteit van de vestiging (voorlopige cijfers in 1 000 €) - vervolg

NACE Code	Activiteit	2008	2009		
			Maart	April	Mei
14.3	Vervaardiging van gebreide en gehaakte kleding	11 066	751	461	391
15	Vervaardiging van leer en van producten van leer	87 807	6 007	5 215	5 391
15.1	Looien en bewerken van leer; vervaardiging van koffers, tassen, zadel- en tuigmakerswerk; bereiden en	70 748	4 563	4 166	4 274
15.2	Vervaardiging van schoeisel	17 059	1 445	1 049	1 117
16	Houtindustrie en vervaardiging van artikelen van hout en van kurk, exclusief meubelen; vervaardiging van	2 482 083	184 934	173 385	162 184
16.1	Zagen en schaven van hout	365 326	27 638	26 174	25 081
16.2	Vervaardiging van artikelen van hout, kurk, riet of vlechtwerk	2 116 757	157 296	147 210	137 104
17	Vervaardiging van papier en papierwaren	3 848 588	294 879	281 693	265 712
17.1	Vervaardiging van pulp, papier en karton	1 585 046	111 364	105 286	102 376
17.2	Vervaardiging van artikelen van papier of karton	2 263 541	183 515	176 407	163 336
18	Drukkerijen, reproductie van opgenomen media	2 177 783	184 278	164 755	155 867
18.A	Drukkerijen, reproductie van opgenomen media (18.A = 18.1+18.2)	2 177 783	184 278	164 755	155 867
20	Vervaardiging van chemische producten	30 872 425	1 766 239	1 705 527	1 761 612
20.1	Vervaardiging van chemische basisproducten, kunstmeststoffen en stikstofverbindingen en van	24 994 398	1 336 197	1 307 170	1 386 992
20.A	Vervaardiging van chemische producten (20.A = 20.2 + 20.5)	3 144 683	234 194	218 049	204 089
20.3	Vervaardiging van verf, vernis e.d., drukinkt en mastiek	968 803	67 196	67 076	61 943
20.4	Vervaardiging van zeep, wasmiddelen, poets- en reinigingsmiddelen, parfums en toiletartikelen	1 266 711	96 929	86 531	81 185
20.6	Vervaardiging van synthetische en kunstmatige vezels	497 829	31 724	26 702	27 403
21	Vervaardiging van farmaceutische grondstoffen en producten	5 529 553	534 431	441 889	444 286
21.1	Vervaardiging van farmaceutische grondstoffen	158 121	13 248	8 801	12 520
21.2	Vervaardiging van farmaceutische producten	5 371 432	521 183	433 088	431 766
22	Vervaardiging van producten van rubber of kunststof	5 471 540	414 406	404 037	375 690

(1) Leveringen m.i.v. de industriële behandelingen en diensten en aan het buitenland geleverd maakloonwerk.

# PRODCOM - Leveringen per activiteit

## Waarde van de industriële productie (1) volgens de hoofdactiviteit van de vestiging (voorlopige cijfers in 1 000 €) - vervolg

NACE Code	Activiteit	2008	2009		
			Maart	April	Mei
22.1	Vervaardiging van producten van rubber	479 750	34 117	31 908	30 270
22.2	Vervaardiging van producten van kunststof	4 991 790	380 289	372 130	345 420
23	Vervaardiging van andere niet-metaalhoudende minerale producten	6 221 181	504 073	474 797	456 114
23.1	Vervaardiging van glas en glaswerk	1 713 168	119 805	108 434	105 889
23.B	Vervaardiging van andere (23.B = 23.2 + 23.4) niet-metaalhoudende minerale producten	142 563	6 366	8 666	6 858
23.3	Vervaardiging van producten voor de bouw, van klei	413 334	37 113	33 125	32 741
23.5	Vervaardiging van cement, kalk en gips	992 008	90 573	75 655	74 054
23.6	Vervaardiging van artikelen van beton, cement en gips	2 348 538	202 144	196 820	184 404
23.7	Houwen, bewerken en afwerken van natuursteen	143 786	12 103	11 297	12 435
23.9	Vervaardiging van andere schuurmiddelen en niet-metaalhoudende minerale producten n.e.g.	467 783	35 968	40 801	39 732
24	Vervaardiging van metalen in primaire vorm	19 301 836	934 933	882 084	970 228
24.1	Vervaardiging van ijzer en staal en van ferrolegeringen	11 142 597	484 832	463 427	499 011
24.2	Vervaardiging van buizen, pijpen, holle profielen en fittings daarvoor, van staal	239 535	14 951	13 730	12 051
24.3	Vervaardiging van andere producten van de eerste verwerking van staal	1 714 073	96 791	82 550	81 813
24.4	Productie van edele metalen en van andere non-ferrometalen	5 864 351	316 217	302 860	359 753
24.5	Gieten van metalen	341 280	22 142	19 518	17 601
25	Vervaardiging van producten van metaal, exclusief machines en apparaten	8 119 613	567 737	561 104	480 577
25.1	Vervaardiging van metalen constructiewerken	3 033 146	213 021	218 263	202 301
25.2	Vervaardiging van tanks, reservoirs en bergingsmiddelen, van metaal	675 514	45 607	58 910	43 628
25.3	Vervaardiging van stoomketels, exclusief warmwaterketels voor centrale verwarming	72 930	2 398	3 774	2 462
25.4	Vervaardiging van wapens en munitie	333 301	46 957	37 418	18 637
25.5	Smeden, persen, stampen en profielwalsen van metaal; poedermetallurgie	338 422	16 859	16 157	15 970

(1) Leveringen m.i.v. de industriële behandelingen en diensten en aan het buitenland geleverd maakloonwerk.

# PRODCOM - Leveringen per activiteit

## Waarde van de industriële productie (1) volgens de hoofdactiviteit van de vestiging (voorlopige cijfers in 1 000 €) - vervolg

NACE Code	Activiteit	2008	2009		
			Maart	April	Mei
25.6	Oppervlaktebehandeling van metalen; verspanend bewerken van metalen	1 394 196	79 885	73 243	64 789
25.7	Vervaardiging van scharen, messen, bestekken, gereedschap en ijzerwaren	484 317	35 994	35 147	32 276
25.9	Vervaardiging van andere producten van metaal	1 787 787	127 016	118 191	100 514
26	Vervaardiging van informaticaproducten en van elektronische en optische producten	2 345 288	173 599	131 354	126 195
26.1	Vervaardiging van elektronische onderdelen en printplaten	585 080	71 138	35 936	32 578
26.2	Vervaardiging van computers en randapparatuur	197 058	13 068	10 427	10 550
26.3	Vervaardiging van communicatieapparatuur	272 510	21 035	18 765	15 234
26.4	Vervaardiging van consumentenelektronica	630 173	22 742	28 709	27 109
26.5	Vervaardiging van meet-, controle- en navigatie-instrumenten en -apparatuur; vervaardiging van uurwerken	589 393	40 604	32 606	35 663
26.A	Vervaardiging van informaticaproducten en van elektronische en optische ( 26.A = 26.6 + 26.7) producten	71 073	5 013	4 911	5 061
27	Vervaardiging van elektrische apparatuur	4 033 002	310 226	254 805	249 262
27.1	Vervaardiging van elektromotoren, van elektrische generatoren en transformatoren en van schakel- en	1 036 413	98 638	69 597	68 268
27.2	Vervaardiging van batterijen en accumulatoren	172 981	13 680	11 744	11 676
27.3	Vervaardiging van kabels en van schakelaars, stekkers, stopcontacten e.d.	1 041 249	81 003	66 788	58 800
27.4	Vervaardiging van elektrische verlichtingsbenodigdheden	836 587	49 096	48 795	46 118
27.5	Vervaardiging van huishoudapparaten	313 719	26 112	24 263	22 491
27.9	Vervaardiging van andere elektrische apparatuur	632 053	41 696	33 619	41 910
28	Vervaardiging van machines, apparaten en werktuigen, n.e.g.	8 829 043	624 500	549 619	503 956
28.1	Vervaardiging van machines en apparaten voor algemeen gebruik	3 057 691	220 447	180 941	162 687
28.2	Vervaardiging van andere machines en apparaten voor algemeen gebruik	2 572 358	179 438	161 341	154 990
28.3	Vervaardiging van machines en werktuigen voor de landbouw en de bosbouw	996 275	82 289	79 375	71 961
28.4	Vervaardiging van niet-verspanende machines voor de metaalbewerking en van gereedschapswerktuigen	394 062	36 187	26 472	17 721

(1) Leveringen m.i.v. de industriële behandelingen en diensten en aan het buitenland geleverd maakloonwerk.

# PRODCOM - Leveringen per activiteit

## Waarde van de industriële productie (1) volgens de hoofdactiviteit van de vestiging (voorlopige cijfers in 1 000 €) - vervolg en einde

NACE Code	Activiteit	2008	2009		
			Maart	April	Mei
28.9	Vervaardiging van andere machines, apparaten en werktuigen voor specifieke doeleinden	1 808 657	106 140	101 491	96 597
29	Vervaardiging van auto's, aanhangwagens en opleggers	17 048 122	1 132 394	988 438	815 148
29.1	Vervaardiging van auto's	11 816 698	787 215	677 224	560 618
29.2	Vervaardiging van carrosserieën voor auto's; vervaardiging van aanhangwagens en opleggers	1 884 571	97 274	93 275	70 032
29.3	Vervaardiging van delen en toebehoren voor auto's	3 346 853	247 905	217 939	184 498
30	Vervaardiging van andere transportmiddelen	1 283 458	106 855	95 665	78 767
30.A	Vervaardiging van andere transportmiddel en (30.A = 30.1 + 30.2)	255 972	17 238	12 778	12 072
30.3	Vervaardiging van lucht- en ruimtevaartuigen en van toestellen in verband daarmee	949 285	80 354	74 187	60 088
30.9	Vervaardiging van transportmiddelen, n.e.g.	78 201	9 263	8 699	6 607
31	Vervaardiging van meubelen	1 598 100	138 963	121 672	112 078
32	Overige industrie	741 027	67 321	61 597	56 313
32.1	Bewerken van edelstenen en vervaardiging van sieraden en dergelijke artikelen	206 872	17 242	16 765	14 356
32.3	Vervaardiging van sportartikelen	21 093	2 057	2 488	2 244
32.4	Vervaardiging van spellen en speelgoed	86 906	8 215	6 337	7 023
32.5	Vervaardiging van medische en tandheelkundige instrumenten en benodigdheden	306 785	29 414	27 393	24 788
32.9	Industrie, n.e.g.	119 371	10 392	8 614	7 902
33	Reparatie en installatie van machines en apparaten	4 645 672	407 847	369 694	333 341
33.1	Reparatie van producten van metaal, machines en apparaten	2 501 600	206 409	207 743	169 727
33.2	Installatie van industriële machines, toestellen en werktuigen	2 144 072	187 851	152 582	153 973
	<b>Totaal</b>	<b>153 453 814</b>	<b>10 662 941</b>	<b>9 941 393</b>	<b>9 502 357</b>

(1) Leveringen m.i.v. de industriële behandelingen en diensten en aan het buitenland geleverd maakloonwerk.

# Tabak

## Aantal geleverde vignetten en bedrag van de accijnsrechten op de bewerkte tabak (1)

	Tabak					
	Aantal geleverde vignetten			Bedrag van de accijnsrechten overeenstemmend met de geleverde vignetten		
	Sigaren en Sigarillos	Sigaretten	Rook-, snuiftabak, ...	Sigaren en Sigarillos	Sigaretten	Rook-, snuiftabak, ...
x 1 000	x 1 000	x 1 000	€	€	€	
2005	35 264	603 163	126 839	6 897 115	1 425 201 619	224 883 083
2006	34 637	601 259	141 694	7 323 805	1 459 034 108	260 831 913
2007	33 593	567 051	108 594	14 191 991	1 559 457 007	246 504 205
2008 Juli	2 680	49 676	7 110	1 148 087	143 943 066	17 028 111
Augustus	2 171	43 093	6 469	1 268 288	122 956 474	15 894 485
September	2 559	44 712	5 915	1 174 314	126 882 118	16 342 962
Oktober	2 673	38 672	6 473	1 241 076	110 579 253	18 545 549
November	1 961	43 189	6 702	1 047 096	123 067 160	15 813 736
December	1 426	52 987	5 958	874 780	150 365 500	14 480 110
2009 Januari	2 898	63 209	7 484	1 275 360	179 134 047	23 666 932
Februari	1 646	26 190	4 711	1 000 083	75 278 352	10 621 773
Maart	3 399	39 773	6 224	1 492 772	114 554 116	14 593 634
April	1 143	50 036	7 341	667 324	145 575 134	19 142 544
Mei	3 640	34 301	8 246	1 792 723	99 099 815	20 029 353
Juni	1 161	38 658	8 891	590 276	116 656 285	21 275 572
Juli	914	47 168	7 637	570 924	139 689 151	18 383 508

#### **Statistische domeinen**

- Algemeen
- Grondgebied en leefmilieu
- Bevolking
- Samenleving
- Economie en financiën
- Landbouw en aanverwante activiteiten
- Industrie
- Diensten, handel en vervoer

**Algemene Directie Statistiek en Economische Informatie**  
**FOD Economie**  
B-1000 Brussel  
tel. 02/277.55.03  
fax 02/277.55.19

ISSN 0771 - 0410

<http://statbel.fgov.be> - <http://www.economie.fgov.be>  
info@economie.fgov.be

**I. ECONOMIE EN FINANCIEN**

*Conjunctuurindicatoren*

Kalender voor het uitbrengen van de indicatoren .....	5
Indexcijfers van de consumptieprijzen - Juli 2009 .....	6
Faillissementen - Juli 2009 .....	8

**II. INDUSTRIE EN BOUWNIJVERHEID**

*Industrie*

Maandstatistiek van de industrie (PRODCOM) - Mei 2009 .....	13
---	----

**III. DIENSTEN, HANDEL EN VERVOER**

*Binnenlandse handel*

Omzet van de grote distributieondernemingen (basis 1995 = 100) - Mei 2009 .....	18
---	----

In deze publicatie vindt u **de recentste statistieken** van de volgende domeinen: leefmilieu, bevolking, samenleving, economie en financiën, landbouw, industrie, diensten, handel en vervoer.

Daarnaast biedt onze website <http://statbel.fgov.be> een selectie van statistieken, die dagelijks worden bijgewerkt.

**Publicaties bestelt u door storting op postrekening nr. 679-2005886-23 van de Algemene Directie Statistiek en Economische Informatie**

**Voor meer informatie :**  
Algemene directie Statistiek  
en Economische Informatie  
Vooruitgangstraat, 50 - 1210 Brussel  
Tel. : 02/277.55.03 - Fax: 02/277.55.19

**LUIK**

Bd de la Sauvenière, 73-75 - 4000 Liège  
Tel: 02/277.55.78  
Fax: 04/222.49.94

**GENT**

Gaston Crommenlaan, 6 bus 0901 - 9050 Gent  
Tel: 02/277.86.96  
Fax: 02/277.54.06

**CHARLEROI**

Tour Biarent, Bd Audent 14/5 - 6000 Charleroi  
Tel: 02/277.80.37  
Fax: 02/277.57.03

**ANTWERPEN**

Italiëlei 124, Bus 85 -2000 Antwerpen  
Tel: 03/229.07.00  
Fax: 03/233.28.30

**CONVENTIONELE TEKENS**

Gegevens ontbreken	..
0 of minder dan de helft van de gebruikte eenheid	-
Voorlopige cijfers	(*)
De komma wordt gebruikt om de eenheden te scheiden van de decimalen	

**Verantwoordelijke uitgever : A. Versonnen**

**Auteursrecht voorbehouden**

Het reproduceren van de inhoud van deze publicatie is niet toegestaan, noch geheel, noch gedeeltelijk, noch in de oorspronkelijke, noch in bewerkte vorm, tenzij met schriftelijke machtiging vanwege de Algemene Directie Statistiek en Economische Informatie.

Het gebruiken van de inhoud van deze publicatie als toelichting of bewijsvoering in een artikel, een boekbespreking of een boek is toegestaan, mits duidelijke en nauwkeurige bronvermelding.



**Economie en financiën**  
*Conjunctuurindicatoren*



# Kalender voor het uitbrengen van de indicatoren

De indicatoren zijn beschikbaar op de aangeduide dag om 0 uur op onze website <http://statbel.fgov.be>

Beschikbaar vanaf	Indicator	Referentieperiode	Frequentie
<b>Augustus 2009</b>			
26	Bouwvergunningen	juli 2008	maandelijks
26	Indexen van de uurlonen	januari 2009	maandelijks
26	Indexen van de uurlonen	april 2009	maandelijks
26	Kleinhandelsindexen	mei 2009	maandelijks
26	Prijsindexen voor diensten	1 <sup>ste</sup> trimester 2009	trimester
26	Consumptieprijsindex	juli 2009	maandelijks
26	Kleinhandelsindexen	juni 2009	maandelijks
27	Afzetzprijzen	juli 2009	maandelijks
28	Consumptieprijsindex	augustus 2009	maandelijks
<b>September 2009</b>			
3	Indexen van de uurlonen	juli 2009	maandelijks
10	Faillissementsstatistieken	augustus 2009	maandelijks
19	Kleinhandelsindexen	juli 2009	maandelijks
24	Afzetzprijzen	augustus 2009	maandelijks
29	Consumptieprijsindex	september 2009	maandelijks
<b>Oktober 2009</b>			
15	Faillissementsstatistieken	september 2009	maandelijks
19	Kleinhandelsindexen	augustus 2009	maandelijks
22	Prijsindexen voor diensten	2de trimester 2009	trimester
29	Consumptieprijsindex	oktober 2009	maandelijks
29	Afzetzprijzen	september 2009	maandelijks
<b>November 2009</b>			
12	Faillissementsstatistieken	oktober 2009	maandelijks
19	Kleinhandelsindexen	september 2009	maandelijks
26	Afzetzprijzen	oktober 2009	maandelijks
27	Consumptieprijsindex	november 2009	maandelijks
<b>December 2009</b>			
3	Indexen van de uurlonen	oktober 2009	maandelijks
17	Faillissementsstatistieken	november 2009	maandelijks
17	Kleinhandelsindexen	oktober 2009	maandelijks
22	Consumptieprijsindex	december 2009	maandelijks
24	Afzetzprijzen	november 2009	maandelijks

Deze kalender kan op aanvraag ook afzonderlijk verkregen worden.  
(Tel. 02/277.55.04 - Fax. 02/277.55.19)

# Conjunctuurindicatoren

## INDEXCIJFERS VAN DE CONSUMTIEPRIJZEN

	Algemeen indexcijfer			Gezondheidsindex		Voeding- middelen (1)	Niet- voeding- middelen	Diensten	Huur
	Base								
	2004=100	1996=100	1988=100	2004=100	1996=100				
<b>Basis: 1981 = 100</b>									
<b>1988</b>	70,84	81,40	99,91	-	-	133,88	131,91	138,59	145,85
<b>1989</b>	73,03	83,93	103,01	-	-	138,07	136,37	142,14	151,24
<b>1990</b>	75,55	86,82	106,56	-	-	143,18	141,17	146,69	156,08
<b>Basis: 1988 = 100</b>									
<b>1991</b>	77,98	89,62	109,99	-	-	108,88	110,20	110,46	109,49
<b>1992</b>	79,87	91,79	112,66	-	-	108,75	111,86	115,07	115,93
<b>1993</b>	82,07	94,32	115,76	-	-	107,89	115,20	119,45	122,05
<b>1994</b>	84,03	96,56	118,51	85,11	96,83	109,82	117,57	122,52	127,61
<b>1995</b>	85,26	97,98	120,25	86,44	98,34	111,15	118,52	124,99	131,29
<b>1996</b>	87,02	100,00	122,73	87,87	99,97	111,85	121,34	127,92	134,54
<b>1997</b>	88,43	101,63	124,73	89,03	101,29	114,31	123,16	129,81	136,80
<b>Basis : 1996 = 100</b>									
<b>1998</b>	89,27	102,60	125,92	90,16	102,58	104,08	101,04	103,85	102,87
<b>1999</b>	90,27	103,75	127,33	91,02	103,54	104,29	102,30	105,48	104,34
<b>2000</b>	92,57	106,39	130,57	92,73	105,49	105,19	106,26	107,60	105,85
<b>2001</b>	94,86	109,02	133,80	95,27	108,38	109,64	108,08	110,24	107,87
<b>2002</b>	96,42	110,81	136,00	96,97	110,32	112,05	108,72	113,18	110,52
<b>2003</b>	97,95	112,57	138,16	98,38	111,92	114,33	110,01	115,16	112,97
<b>2004</b>	100,00	114,93	141,06	99,98	113,74	116,09	112,46	117,88	115,10
<b>2005</b>	102,79	118,13	144,98	102,15	116,21	118,33	116,51	120,65	117,39
<b>Basis : 2004 = 100</b>									
<b>2006</b>	104,63	120,25	147,58	103,95	118,26	104,19	105,21	103,85	105,56
<b>2007</b>	106,53	122,44	1250,27	105,79	120,35	107,96	106,28	105,82	107,44
<b>Basis : 2004 = 100</b>									
<b>2008</b>									
Juli	112,87	129,72	159,20	111,22	126,53	115,49	115,03	108,71	109,54
Augustus	112,18	128,83	158,23	110,88	126,15	114,71	113,66	108,92	109,81
September	112,36	129,14	158,48	111,15	126,46	114,21	114,29	108,54	109,85
Oktober	112,16	128,91	158,20	111,29	126,61	115,15	113,31	109,02	110,01
November	111,49	128,14	157,26	111,09	126,39	115,03	111,79	109,06	110,23
December	111,25	127,86	156,92	111,24	126,56	115,07	110,82	109,66	110,28
<b>2009</b>									
Januari	111,36	127,99	157,07	111,45	126,80	116,46	110,58	109,38	110,79
Februari	111,74	128,42	157,61	111,75	127,14	116,37	110,57	110,67	110,91
Maart	111,10	127,69	156,71	111,07	126,36	116,20	109,29	110,49	111,21
April	111,33	127,95	157,03	111,17	126,48	116,50	109,58	110,59	111,44
Mei	111,25	127,86	156,92	110,96	126,24	116,38	109,34	110,73	111,52
Juni	111,04	127,62	156,62	110,50	125,72	115,44	108,93	111,18	111,85
Juli	110,97	127,54	156,52	110,48	125,69	114,96	108,54	111,76	112,03

(1) Dranken inbegrepen.

Dienst voor het Indexcijfer der prijzen - Tel: 02/ 277.51.11 - E-mail: ind@economie.fgov.be

Bron: Thematische directie economie, FOD Economie, K.M.O., Middenstand en Energie



## **België :Juli 2009 : 532 faillissementen (+0,4%)**

Gedurende de maand juli 2009 gingen in België in totaal 532 bedrijven failliet, een stijging van 0,4% in vergelijking met juli 2008. Het aantal faillissementen gedurende de laatste drie maanden bedraagt 2.172, dat betekent een stijging met 4,7% tegenover dezelfde periode van 2008.

Gedurende de laatste drie maanden, vergeleken met dezelfde periode vorig jaar, stijgt het aantal failliete ondernemingen in de industrie met 14,7%, in de bouwnijverheid was er een stijging met 14,4%; de handel kende een stijging van 0,5% en in de horeca waren er 12,3% meer faillissementen. Het aantal faillissementen in het transport en de andere diensten nam toe met 10,2%.

Op gewestelijk niveau is er voor dezelfde periode van drie maanden een stijging met 14,9% in Vlaanderen, in Wallonië dalen de faillissementen met 1,9% en Brussel kent een afname met 8,2%.

Als de failliete ondernemingen opgedeeld worden volgens grootteklasse, bedragen de veranderingen, steeds voor dezelfde vergelijking van de laatste drie maanden met dezelfde periode in 2008, -3,1% voor ondernemingen zonder werknemers, +9,0% voor de kleine ondernemingen met 1 tot 9 werknemers, -14,7% voor de middelgrote ondernemingen met 10 tot 19 werknemers en -58,3% voor de grotere bedrijven die 20 of meer personen aan het werk hebben.

Een uitsplitsing naargelang de rechtsvorm, tenslotte, geeft +3,4% voor de zelfstandigen, +12,4% voor de N.V.'s, +4,3% voor de B.V.B.A.'s en +1,0% voor de coöperatieven.

\*  
\* \*

**Bronvermelding: FOD Economie – Algemene Directie Statistiek**

**Op de volgende bladzijden vindt U de bijhorende tabellen en grafieken.**

[Meer informatie over de conjunctuur !](#)

⇒ Bekijk ook, voor een totaalbeeld van de Belgische en Europese conjunctuur, de viertalige [conjunctuurportalsite](#) op het internet :

**<http://statbel.fgov.be/indicators>**

⇒ Alle [methodologische toelichtingen](#) bij de cijfers kunt U bij de Eenheid faillissementen vragen.

⇒ Het is mogelijk om gegevens over de faillissementen [meer uitgesplitst](#) (per subsector, per gewest) of [verder bewerkt](#) (vb. seizoengezuiverd) toegestuurd te krijgen, eenmalig of maandelijks (per abonnement).

⇒ Naast de faillissementsgegevens beschikken we over [vele andere conjunctuurgegevens](#) : werknemers, nieuwe orders, loonmassa, gewerkte uren, omzet, materiaalkosten, afzetprijzen, bouwvergunningen, productie.....

---

# Conjunctuurindicatoren – Persbericht

maandelijkse faillissementen	2008												2009		J	=	
	M	J	J	A	S	O	N	D	J	F	M	A	M	J			
<b>Totaal</b>	628	916	530	357	917	829	708	858	776	789	1007	789	734	906	532	100,0%	
<b>Volgens activiteit</b>																	
Landbouw en visserij	5	16	5	2	20	12	17	17	11	14	13	10	14	7	4	0,8%	
Industrie, energie en winning van delfstoffen	33	54	29	25	49	58	43	54	46	50	56	56	36	59	38	7,1%	
Bouw nijverheid	85	107	72	36	125	122	98	132	125	120	151	105	104	128	70	13,2%	
Handel	175	265	158	104	275	221	194	230	200	212	287	213	202	257	142	26,7%	
Horeca	92	178	96	49	169	156	131	156	161	157	195	149	142	157	112	21,1%	
Transport en andere diensten	148	249	152	88	259	230	192	235	197	206	254	217	197	261	147	27,6%	
Niet-gedefinieerde activiteit	90	47	18	53	20	30	33	34	36	30	51	39	39	37	19	3,6%	
<b>Volgens Gewest</b>																	
Brussel	143	187	136	62	239	157	139	187	99	147	175	148	130	183	115	21,6%	
Vlaanderen	300	426	265	210	429	441	357	431	443	425	545	420	396	482	261	49,1%	
Wallonië	185	303	129	85	249	231	212	240	234	217	287	221	208	241	156	29,3%	
<b>Volgens juridische vorm</b>																	
Zelfstandigen	126	188	98	71	159	177	154	150	196	177	205	155	150	173	103	19,4%	
N.V.	84	121	70	70	117	112	99	119	115	106	99	119	107	136	66	12,4%	
B.V.B.A.	383	549	339	209	590	497	421	554	438	469	667	475	440	550	336	63,2%	
C.V.	26	48	23	7	47	41	32	31	26	34	36	31	31	40	27	5,1%	
Andere	9	10	0	0	4	2	2	4	1	3	0	9	6	7	0	0,0%	

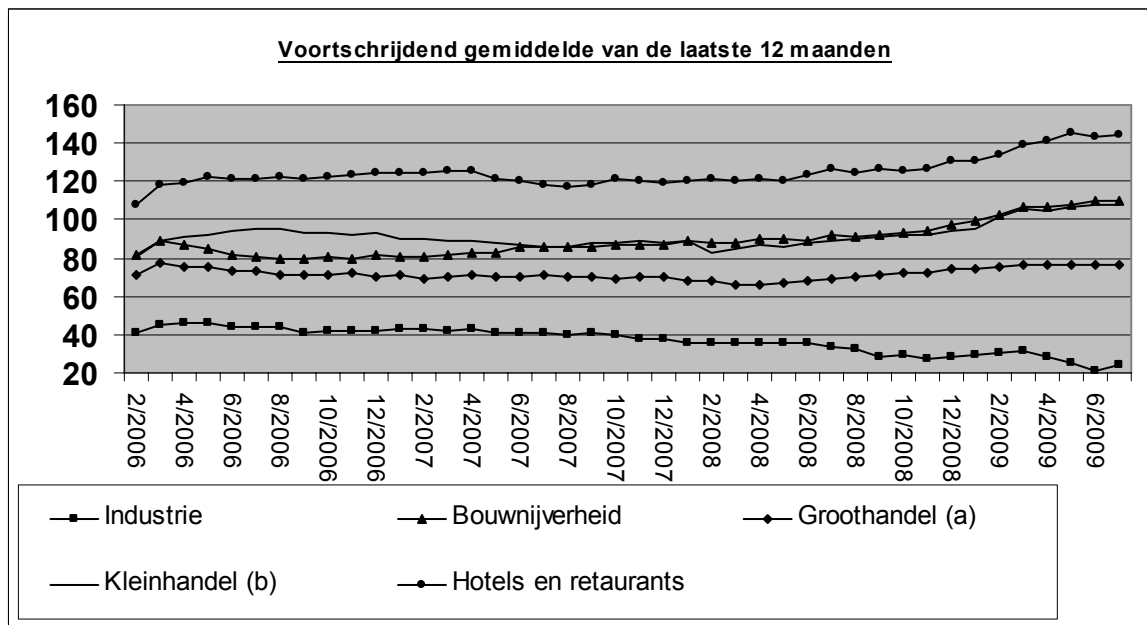

(a) Groothandel en handelsbemiddeling, exclusief de handel in auto's en motorrijwielen  
 (b) Kleinhandel, exclusief auto's en motorrijwielen; reparatie van consumentenartikelen

# Conjunctuurindicatoren – Persbericht

---

## Vergelijking van de laatste 3 maanden met dezelfde periode van het voorgaande jaar

	België	Vlaanderen	Wallonië	Brussel
<b>Totaal</b>	↗	↗↗	↘	↘↘

<b>Volgens activiteit</b>				
Landbouw en visserij	↘	↗↗	↘↘	↘↘
Industrie, energie en winning van delfstoffen	↗↗	↗↗	↗	↗↗
Bouwnijverheid	↗↗	↗↗	↗↗	↘↘
Handel	→	↗↗	↘	↘↘
Horeca	↗↗	↗↗	↘↘	↗↗
Transport en andere diensten	↗↗	↗↗	↗↗	↘↘
Niet-gedefinieerde activiteit	↘↘	↘↘	↘↘	↘↘

<b>Volgens juridische vorm</b>				
Zelfstandigen	↗	↗↗	↘	↗↗
N.V.	↗↗	↗↗	↗↗	↗↗
B.V.B.A.	↗	↗↗	↘	↘↘
C.V.	↗	↗↗	↗↗	↘↘
Andere	↘↘	↗↗	↘↘	↘↘

>5%	↗↗
1% tot 5%	↗
-1% tot 1%	→
-5% tot -1%	↘
< -5%	↘↘



# **Industrie en bouwnijverheid**

*Industrie*



# PRODCOM – Inleiding per activiteit

---

## Inleiding

---

1 januari 1994 betekent een keerpunt in de opstelling van maandstatistieken van de industriële productie. Tot 1993 bestond voor de meeste sectoren een specifieke maandstatistiek. De gebruikte goederennomenclatuur was een empirisch ontworpen productenlijst per bedrijfstak.

Sinds het tot stand komen van de interne markt op 1 januari '93 is de behoefte aan internationaal vergelijkbare resultaten toegenomen. Men wil de gegevens over productie kunnen koppelen aan die over de buitenlandse handel. Dit leidde tot de PRODCOM-enquête.

De meeste industriële ondernemingen met 20 of meer personeelsleden of met een jaaromzet van 3 500 000 EUR, en sommige andere ondernemingen met een industriële nevenactiviteit waar tenminste 20 personen werken, zijn onderworpen aan Prodcom, vanaf januari 2008.

Om uiteenlopende redenen worden de statistieken van enkele sectoren (energie, recuperatie, waterdistributie, slachthuizen, zuivel, ijzer en staal) nog ingezameld volgens het oude systeem.

De nieuwe nomenclatuur voor de productiestatistieken, de Prodcom-lijst, bevat ongeveer 5.700 industriële producten, hoofdzakelijk goederen, maar ook een aantal industriële diensten. Elke rubriek van de Prodcom-lijst wordt aangeduid door een code van acht cijfers. De eerste vier cijfers komen overeen met een klasse van de NACE-rev. 2. Aldus wordt een overeenstemming gerealiseerd tussen producten en activiteiten. Bovendien bestaan de rubrieken van de Prodcom-lijst uit artikelen of groepen artikelen van de gecombineerde nomenclatuur.

Er wordt geënquêteerd op het niveau van de lokale eenheid. Indien in één lokale eenheid meerdere activiteiten worden uitgeoefend, vult men één aangifte in per activiteit, t.t.z. per afdeling (2 cijfers) van de NACE-rev. 2. Naast gegevens betreffende de waarde van de productie volgens de hoofdactiviteit (hoeveelheid en waarde van de leveringen), zijn er ook gegevens betreffende tewerkstelling en arbeidsvolume.

In deze tabel is de waarde van de productie van een vestiging gerangschikt in één code op vier cijfers van de NACE-rev.2. Deze code duidt de hoofdactiviteit van de vestiging aan.

Ter verduidelijking volgt een voorbeeld:

Gegeven een vestiging X die twee producten A (code 17.20.31.59) en B (code 17.30.30.30) produceert met als respectievelijke waarde 60 000 EUR en 40 000 EUR. Deze producten behoren tot twee verschillende klassen van de NACE-rev.2 (d.w.z. de eerste vier cijfers van de Prodcom-code van A en B verschillen). Vestiging X krijgt als hoofdactiviteit de eerste vier cijfers van product A nl. 17.20 (met het grootste aandeel in de waarde van de productie van vestiging X).

In de tabel wordt de volledige waarde van de productie van vestiging X, 100 000 EUR, opgenomen in de activiteitscode 17.2 (drie cijfers).

De resultaten zijn nog voorlopig, omdat er nog steeds een kleine non-respons is.

De belangrijke verschillen die worden vastgesteld voor bepaalde sectoren tussen december van een bepaald jaar en januari van het volgend jaar, zijn gedeeltelijk te wijten aan de jaarlijkse bijwerking van het Prodcom-aangeversbestand.

# PRODCOM - Bestellingen

## Waarde van de bestellingen voor bepaalde bedrijfstakken volgens

NACE code	Activiteit	Bestelling	2008					
			Juli	Augustus	September	Oktober	November	December
1F	Vervaardiging van textiel (1F= 13 behalve textielveredeling)	Totaal	276 001	243 889	334 211	314 708	261 993	217 318
		Waarvan voor het buitenland	224 330	197 003	276 276	258 119	214 693	176 339
14	Vervaardiging van kleding	Totaal	15 559	20 623	18 874	11 576	7 833	10 348
		Waarvan voor het buitenland	8 607	8 206	9 417	5 614	3 254	4 532
17	Vervaardiging van papier en papierwaren	Totaal	303 880	265 862	311 069	322 985	264 901	247 704
		Waarvan voor het buitenland	196 832	169 508	193 098	204 489	162 513	150 362
20	Vervaardiging van chemische producten	Totaal	2 852 954	2 643 273	2 830 543	2 845 966	2 114 903	1 760 755
		Waarvan voor het buitenland	2 267 777	2 083 002	2 231 361	2 247 029	1 660 566	1 333 587
21	Vervaardiging van farmaceutische grondstoffen en producten	Totaal	464 483	407 343	563 482	513 838	524 553	632 249
		Waarvan voor het buitenland	433 459	387 123	502 254	473 623	479 972	585 240
24	Vervaardiging van metalen in primaire vorm	Totaal	1 578 625	1 301 310	1 647 962	1 374 878	1 173 780	913 053
		Waarvan voor het buitenland	1 321 757	1 032 263	1 359 342	1 111 780	984 086	638 288
2E	Vervaardiging van produkten van metaal (2E=25 m.u.v.oppervlaktebehandeling en en bekleding van metaal)	Totaal	439 854	464 789	512 914	496 786	420 143	390 341
		Waarvan voor het buitenland	223 568	237 303	261 314	239 917	207 332	199 011
26	Vervaardiging van informaticaproducten en van elektronische en optische producten	Totaal	172 814	159 010	198 728	173 850	122 642	152 416
		Waarvan voor het buitenland	141 346	134 041	160 782	139 893	96 563	122 185
27	Vervaardiging van elektrische apparatuur	Totaal	331 747	284 389	362 439	312 165	252 182	220 484
		Waarvan voor het buitenland	246 599	194 529	246 045	211 021	178 640	137 828
28	Vervaardiging van machines, apparaten en werktuigen, n.e.g.	Totaal	600 268	652 198	768 972	719 813	585 556	690 053
		Waarvan voor het buitenland	498 230	582 230	673 797	603 274	512 774	600 169
29	Vervaardiging van auto's, aanhangwagens en opleggers	Totaal	1 030 721	939 846	1 396 710	1 302 990	992 370	857 140
		Waarvan voor het buitenland	898 335	754 522	1 126 385	1 037 415	806 099	670 169
30	Vervaardiging van andere transportmiddelen	Totaal	64 864	73 784	78 342	54 547	270 893	212 795
		Waarvan voor het buitenland	50 520	62 365	61 312	37 868	..	..
33	Reparatie en installatie van machines en apparaten	Totaal	335 399	328 164	340 666	376 389	309 537	395 767
		Waarvan voor het buitenland	113 920	125 023	106 055	159 795	102 851	139 283

# PRODCOM - Bestellingen

## de hoofdactiviteit van de vestiging (voorlopige cijfers in 1 000 €)

2008	2009					NACE code
	Januari	Februari	Maart	April	Mei	
<b>3 704 617</b>	254 428	250 188	269 344	254 731	240 535	1F
<b>3 007 372</b>	208 626	205 006	218 128	205 217	197 890	
<b>181 766</b>	13 563	16 534	15 203	8 776	7 598	14
<b>83 195</b>	5 638	6 947	7 234	3 686	3 328	
<b>3 640 728</b>	271 185	248 922	274 932	266 436	244 594	17
<b>2 289 602</b>	161 286	144 060	156 528	159 212	150 166	
<b>31 751 192</b>	1 791 090	1 791 156	1 852 563	1 736 456	1 758 981	20
<b>15 137 416</b>	1 371 717	1 390 331	1 426 670	1 327 441	1 351 437	
<b>5 874 360</b>	402 275	407 952	562 997	426 122	456 196	21
<b>5 445 720</b>	361 568	366 052	515 291	379 262	408 318	
<b>19 260 181</b>	865 882	848 459	894 866	801 427	859 169	24
<b>15 841 920</b>	730 372	701 685	773 821	687 596	757 264	
<b>6 029 692</b>	365 310	377 074	421 675	398 015	365 852	2E
<b>3 070 645</b>	170 377	179 112	183 485	186 992	168 439	
<b>2 112 773</b>	111 335	110 589	165 081	118 823	146 887	26
<b>1 667 934</b>	83 420	76 993	133 359	90 341	117 867	
<b>3 784 680</b>	239 063	253 147	247 454	222 173	261 999	27
<b>2 632 294</b>	156 469	159 880	150 525	136 243	183 617	
<b>8 598 427</b>	563 414	592 778	498 139	464 906	487 154	28
<b>7 310 074</b>	491 643	507 788	407 901	385 992	412 198	
<b>14 587 508</b>	742 812	830 648	1 051 066	933 996	814 151	29
<b>11 945 086</b>	602 642	664 553	878 919	738 280	658 617	
<b>1 600 236</b>	63 135	264 105	101 292	38 158	31 777	30
<b>..</b>	49 490	..	84 350	21 300	17 340	
<b>4 646 771</b>	345 534	289 804	393 239	315 986	319 002	33
<b>1 741 707</b>	116 712	91 253	154 676	107 383	110 785	



# **Diensten, handel en vervoer**

*Binnenlandse handel*

## Binnenlandse handel

### T2. Omzet van de grote distributieondernemingen:

#### Kettingindexcijfers weekbericht - Basisjaar 1995 = 100

##### T2.1 Grote distributieondernemingen

	Groot warenhuizen met verschillende afdelingen				
	Totaal	Voeding	Textiel- en kledingsartikelen, schoenen	Huishoudartikelen	Andere artikelen
2005	124	127	120	136	107
2006	124	128	124	139	96
2007	124	127	124	139	97
2008	116	116	114	120	112
<b>2009</b>					
Januari	124	115	177	131	99
Februari	98	104	83	101	91
Maart	106	110	91	109	99
April	114	115	121	109	108
Mei	112	114	98	116	109

	Ondernemingen met bijhuizen					Supermarkten
	Totaal	Voeding	Textiel- en kledingsartikelen, schoenen	Huishoudartikelen	Andere artikelen	Totaal
2005	162	160	126	166	195	118
2006	174	170	133	172	226	119
2007	186	179	142	187	245	117
2008	195	193	145	185	249	117
<b>2009</b>						
Januari	208	196	192	228	233	118
Februari	177	179	116	185	220	114
Maart	191	193	140	174	230	122
April	209	200	194	170	256	126
Mei	206	203	169	173	260	132



**T2. Omzet in de kleinhandel:**

**Kettingindexcijfers weekbericht - Basisjaar 1995 = 100**

**T2.2 Andere handel, totaal van kleinhandelsondernemingen & nieuwe personenwagen**

	Andere handel				
	Totaal	Voeding	Textiel- en kledingsartikelen, schoenen	Huishoudartikelen	Andere artikelen
2005	120	114	109	118	129
2006	126	117	119	131	130
2007	131	115	148	138	130
2008	125	116	111	120	138
<b>2009</b>					
Januari	133	110	204	126	129
Februari	120	101	133	119	120
Maart	141	120	164	128	142
April	134	116	172	131	129
Mei	142	126	153	147	138

	Totaal van kleinhandelsondernemingen					Nieuwe personenwagen		
	Waarde	Hoeveelheid	Voeding	Textiel- en kledingsartikelen, schoenen	Huishoudartikelen	Andere artikelen	Waarde	Hoeveelheid
2005	138	121	137	128	142	146	171	130
2006	142	123	140	139	149	150		
2007	148	125	143	165	158	148		
2008	156	129	147	169	168	153		
<b>2009</b>								
Januari	159	129	142	220	151	136		
Februari	140	113	129	138	138	127		
Maart	159	128	143	174	147	161		
April	157	127	145	193	152	163		
Mei	157	126	148	166	156	172		

#### **Statistische domeinen**

- Algemeen
- Grondgebied en leefmilieu
- Bevolking
- Samenleving
- Economie en financiën
- Landbouw en aanverwante activiteiten
- Industrie
- Diensten, handel en vervoer

**Algemene Directie Statistiek en Economische Informatie**  
**FOD Economie**  
B-1000 Brussel  
tel. 02/277.55.03  
fax 02/277.55.19

ISSN 0771 - 0410

<http://statbel.fgov.be> - <http://www.economie.fgov.be>  
info@economie.fgov.be

**I. ECONOMIE EN FINANCIEN**

*Conjunctuurindicatoren*

Kalender voor het uitbrengen van de indicatoren .....	5
Productie-indexen (basis 2000 = 100) - Juni 2009 .....	6
Indexen van de nieuwe orders - Juni 2009 .....	8
Omzetindexen (PRODCOM) - Juni 2009 .....	9
Indexcijfers van de consumptieprijzen - Augustus 2009 .....	10

**II. INDUSTRIE EN BOUWNIJVERHEID**

*Industrie*

Tabak - Augustus 2009 .....	12
Waterdistributie - Juni 2009 .....	13

In deze publicatie vindt u **de recentste statistieken** van de volgende domeinen: leefmilieu, bevolking, samenleving, economie en financiën, landbouw, industrie, diensten, handel en vervoer.

Daarnaast biedt onze website <http://statbel.fgov.be> een selectie van statistieken, die dagelijks worden bijgewerkt.

**Publicaties bestelt u door storting op postrekening nr. 679-2005886-23 van de Algemene Directie Statistiek en Economische Informatie**

**Voor meer informatie :**  
Algemene directie Statistiek  
en Economische Informatie  
Vooruitgangstraat, 50 - 1210 Brussel  
Tel. : 02/277.55.03 - Fax: 02/277.55.19

**LUIK**

Bd de la Sauvenière, 73-75 - 4000 Liège  
Tel: 02/277.55.78  
Fax: 04/222.49.94

**GENT**

Gaston Crommenlaan, 6 bus 0901 - 9050 Gent  
Tel: 02/277.86.96  
Fax: 02/277.54.06

**CHARLEROI**

Tour Biarent, Bd Audent 14/5 - 6000 Charleroi  
Tel: 02/277.80.37  
Fax: 02/277.57.03

**ANTWERPEN**

Italiëlei 124, Bus 85 -2000 Antwerpen  
Tel: 03/229.07.00  
Fax: 03/233.28.30

**CONVENTIONELE TEKENS**

Gegevens ontbreken	..
0 of minder dan de helft van de gebruikte eenheid	-
Voorlopige cijfers	(*)
De komma wordt gebruikt om de eenheden te scheiden van de decimalen	

**Verantwoordelijke uitgever : A. VERSONNEN**

**Auteursrecht voorbehouden**

Het reproduceren van de inhoud van deze publicatie is niet toegestaan, noch geheel, noch gedeeltelijk, noch in de oorspronkelijke, noch in bewerkte vorm, tenzij met schriftelijke machtiging vanwege de Algemene Directie Statistiek en Economische Informatie.

Het gebruiken van de inhoud van deze publicatie als toelichting of bewijsvoering in een artikel, een boekbespreking of een boek is toegestaan, mits duidelijke en nauwkeurige bronvermelding.

**Economie en financiën**  
*Conjunctuurindicatoren*



## Kalender voor het uitbrengen van de indicatoren

De indicatoren zijn beschikbaar op de aangeduide dag om 0 uur op onze website <http://statbel.fgov.be>

Beschikbaar vanaf	Indicator	Referentieperiode	Frequentie
<b>September 2009</b>			
10	Bouwvergunningen	juli 2008	maandelijks
10	Indexen van de urenlonen	januari 2009	maandelijks
10	Indexen van de urenlonen	april 2009	maandelijks
10	Kleinhandelsindexen	mei 2009	maandelijks
10	Prijsindexen voor diensten	1 <sup>ste</sup> trimester 2009	trimester
10	Kleinhandelsindexen	juni 2009	maandelijks
10	Afzetprijzen	juli 2009	maandelijks
10	Indexen van de urenlonen	juli 2009	maandelijks
10	Faillissementsstatistieken	augustus 2009	maandelijks
19	Kleinhandelsindexen	juli 2009	maandelijks
24	Afzetprijzen	augustus 2009	maandelijks
29	Consumptieprijsindex	september 2009	maandelijks
<b>Oktober 2009</b>			
15	Faillissementsstatistieken	september 2009	maandelijks
19	Kleinhandelsindexen	augustus 2009	maandelijks
22	Prijsindexen voor diensten	2de trimester 2009	trimester
29	Consumptieprijsindex	oktober 2009	maandelijks
29	Afzetprijzen	september 2009	maandelijks
<b>November 2009</b>			
12	Faillissementsstatistieken	oktober 2009	maandelijks
19	Kleinhandelsindexen	september 2009	maandelijks
26	Afzetprijzen	oktober 2009	maandelijks
27	Consumptieprijsindex	november 2009	maandelijks
<b>December 2009</b>			
3	Indexen van de urenlonen	oktober 2009	maandelijks
17	Faillissementsstatistieken	november 2009	maandelijks
17	Kleinhandelsindexen	oktober 2009	maandelijks
22	Consumptieprijsindex	december 2009	maandelijks
24	Afzetprijzen	november 2009	maandelijks

Deze kalender kan op aanvraag ook afzonderlijk verkregen worden.  
(Tel. 02/277.55.04 - Fax. 02/277.55.19)

## Conjunctuurindicatoren - Persbericht

---

### Productie-index van juni 2009

De trend <sup>1</sup> van de productie in de industrie zonder de bouwnijverheid vertoont in juni 2009 een daling van 0,5% ten opzichte van mei 2009 en een daling van 16,5% ten opzichte van juni 2008.

In de bouwnijverheid vertoont de trend een daling van 0,1% ten opzichte van mei 2009 en een daling van 8,3% ten opzichte van juni 2008.

De resultaten werden berekend op basis van de PRODCOM-enquête.

### Bruto- indexen (2000=100)

	Jan	Feb	Maart	April	Mei	Juni	Juli	Aug	Sept	Okt	Nov	Dec
<b>Industrie (zonder bouw)</b>												
2006	105,0	105,0	118,5	103,7	112,5	116,6	96,6	101,9	116,5	119,3	115,4	108,5
2007	111,5	108,8	121,8	109,6	112,2	119,6	104,1	105,3	115,0	124,1	116,8	107,5
2008	115,6	116,2	116,3	119,0	111,9	118,6	106,9	103,2	118,6	118,7	102,8	100,6
2009	94,9	94,5	102,9	95,3	92,5	102,7						
<b>Bouw</b>												
2006	76,7	84,0	103,3	88,5	99,0	105,9	44,7	94,0	107,1	104,8	102,5	77,7
2007	85,2	91,3	106,5	92,4	97,5	107,0	51,1	98,6	102,2	114,3	99,4	72,5
2008	92,3	99,4	85,9	109,4	97,6	104,7	56,9	86,7	108,5	103,4	86,2	71,0
2009	75,9	87,1	102,0	88,5	87,8	100,8						

### Trend (2000=100)

	Jan	Feb	Maart	April	Mei	Juni	Juli	Aug	Sept	Okt	Nov	Dec
<b>Industrie (zonder bouw)</b>												
2006	108,6	109,1	109,6	110,0	110,2	110,3	110,2	110,5	110,9	111,3	111,6	112,2
2007	112,7	113,0	113,3	113,4	113,4	113,4	113,4	113,3	113,2	113,1	112,8	112,4
2008	117,7	117,2	116,7	116,1	115,4	114,7	114,0	113,2	112,1	111,2	101,0	100,2
2009	99,3	98,4	97,7	96,9	96,3	95,8						
<b>Bouw</b>												
2006	88,9	88,5	88,7	89,3	89,9	90,4	90,8	91,1	91,7	92,8	94,5	95,6
2007	95,3	94,5	93,5	92,6	92,2	92,2	92,3	92,6	93,2	94,1	95,3	96,8
2008	98,2	98,5	97,9	96,8	95,3	93,7	92,5	91,0	89,3	88,2	87,9	88,1
2009	88,4	88,3	87,4	86,4	86,0	85,9						

---

<sup>1</sup> Trend: resultaat na uitschakeling van seizoen- en toevallige schommelingen



## Conjunctuurindicatoren - Persbericht

---

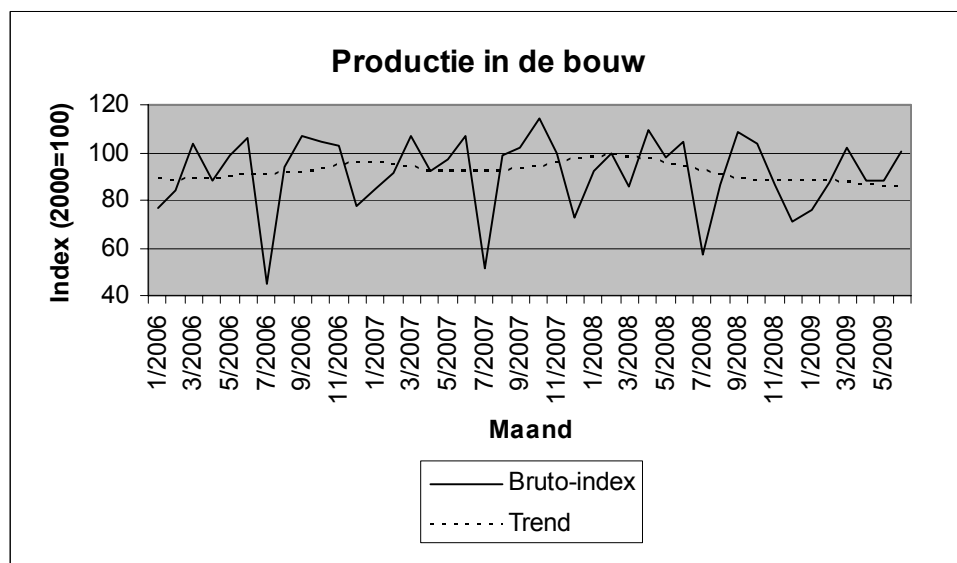
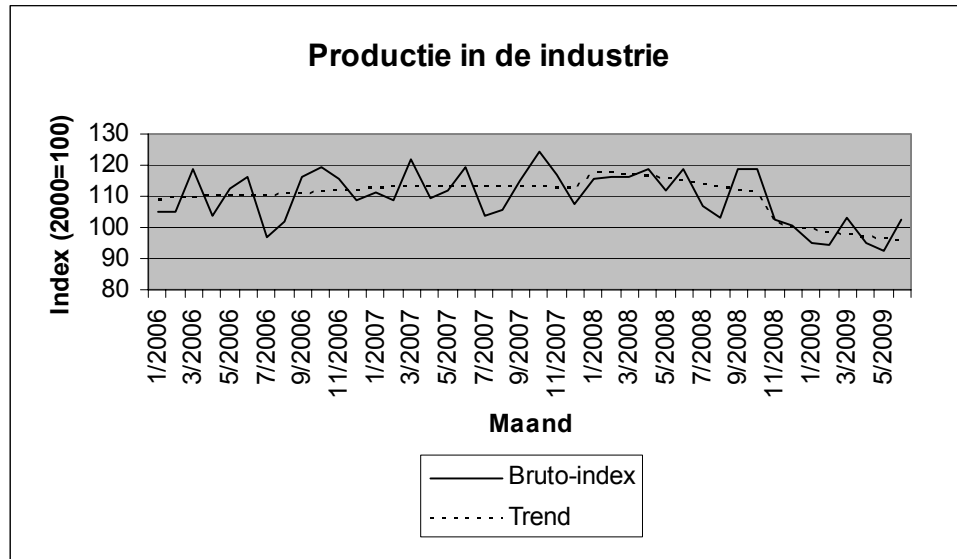

# Conjunctuurindicatoren – Persbericht

## Index van de nieuwe orders van juni 2009

De trend<sup>1</sup> van de nieuwe orders in de industrie met productie op basis van orders vertoont in juni 2009 een stijging van 0,8% ten opzichte van mei 2009 en een daling van 20,9% ten opzichte van juni 2008.

De resultaten werden berekend op basis van de PRODCOM-enquête.

### Bruto-indexen (2000=100)

	Jan	Feb	Maart	April	Mei	Juni	Juli	Aug	Sept	Okt	Nov	Dec	Jaargem.
<b>Industrie (zonder bouw)</b>													
2006	97,2	102,4	121,9	102,6	105,5	110,6	89,8	93,2	111,7	114,8	109,0	103,9	105,2
2007	114,4	114,7	127,4	110,2	115,2	119,4	103,1	98,9	110,8	117,9	110,4	102,3	112,1
2008	111,7	109,9	111,1	112,3	107,4	124,8	106,4	95,3	119,4	113,5	91,4	88,2	107,6
2009	77,7	77,8	88,4	79,1	76,4	90,0							

### Trend (2000=100)

	Jan	Feb	Maart	April	Mei	Juni	Juli	Aug	Sept	Okt	Nov	Dec	Jaargem.
<b>Industrie (zonder bouw)</b>													
2006	100,5	103,3	105,2	105,4	104,5	103,7	103,4	104,1	105,8	107,8	109,7	112,1	105,5
2007	114,0	114,6	114,1	113,6	113,2	112,8	112,2	110,7	109,3	109,1	109,7	110,2	111,9
2008	109,4	107,7	107,1	107,7	107,6	106,5	105,6	105,0	103,3	99,3	94,8	91,8	103,8
2009	89,9	88,1	86,0	84,0	83,6	84,3							

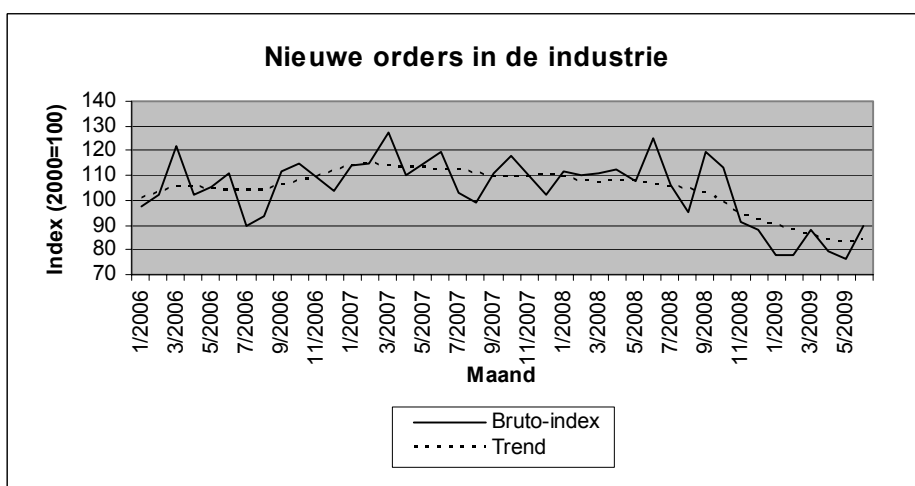

<sup>1</sup>Trend: resultaat na uitschakeling van seizoen- en toevallige schommelingen

# Conjunctuurindicatoren – persbericht

## Omzetindex van juni 2009

De trend<sup>1</sup> van de omzet van de winning van delfstoffen en de industrie vertoont in juni 2009 een stijging van 0,3% ten opzichte van mei 2009 en een daling van 18,8% ten opzichte van juni 2008.

De resultaten werden berekend op basis van de PRODCOM-enquête.

### Bruto- indexen (2000=100)

	Jan	Feb	Maart	April	Mei	Juni	Juli	Aug	Sept	Okt	Nov	Dec	Jaargem.
2006	111,7	114,3	133,7	114,3	126,5	131,0	104,0	108,9	128,5	132,4	128,0	116,4	120,8
2007	120,9	118,6	133,1	121,1	127,6	135,4	114,9	114,3	128,9	138,9	129,4	115,0	124,8
2008	128,0	127,0	128,8	137,9	128,4	135,9	122,2	113,1	136,2	138,0	115,2	111,0	126,8
2009	99,2	102,4	112,7	105,5	98,3	116,4							

### Trend (2000=100)

	Jan	Feb	Maart	April	Mei	Juni	Juli	Aug	Sept	Okt	Nov	Dec	Jaargem.
2006	114,7	116,6	117,7	118,7	119,7	120,4	120,9	121,2	121,7	122,2	122,9	123,9	120,0
2007	123,5	123,1	123,2	123,7	124,5	124,8	125,2	125,8	125,9	125,8	126,0	127,2	124,9
2008	128,9	128,8	128,6	129,4	129,6	129,3	128,7	126,7	123,6	120,7	117,7	113,9	125,5
2009	110,4	108,5	107,2	105,5	104,6	104,9							

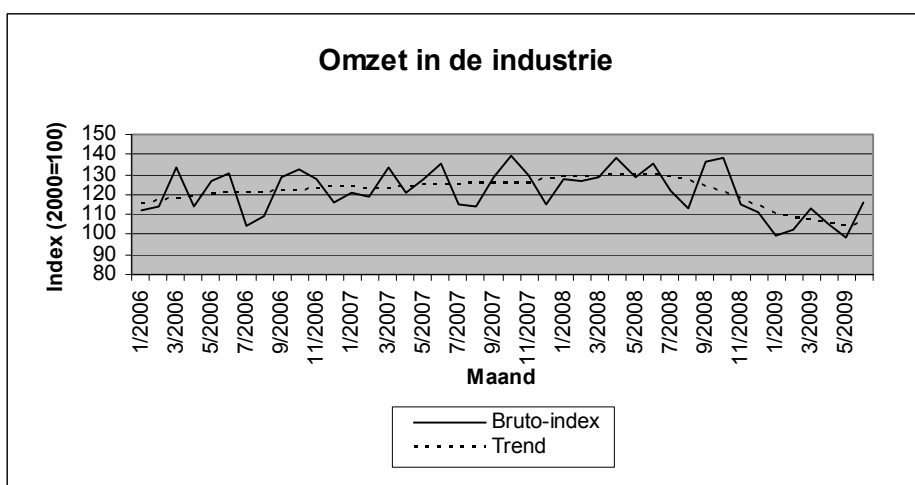

<sup>1</sup> Trend: resultaat na uitschakeling van seizoen- en toevallige schommelingen

# Conjunctuurindicatoren

## INDEXCIJFERS VAN DE CONSUMTIEPRIJZEN

	Algemeen indexcijfer			Gezondheidsindex		Voeding- middelen (1)	Niet- voeding- middelen	Diensten	Huur
	Base								
	2004=100	1996=100	1988=100	2004=100	1996=100				
<b>Basis: 1981 = 100</b>									
<b>1988</b>	70,84	81,40	99,91	-	-	133,88	131,91	138,59	145,85
<b>1989</b>	73,03	83,93	103,01	-	-	138,07	136,37	142,14	151,24
<b>1990</b>	75,55	86,82	106,56	-	-	143,18	141,17	146,69	156,08
<b>Basis: 1988 = 100</b>									
<b>1991</b>	77,98	89,62	109,99	-	-	108,88	110,20	110,46	109,49
<b>1992</b>	79,87	91,79	112,66	-	-	108,75	111,86	115,07	115,93
<b>1993</b>	82,07	94,32	115,76	-	-	107,89	115,20	119,45	122,05
<b>1994</b>	84,03	96,56	118,51	85,11	96,83	109,82	117,57	122,52	127,61
<b>1995</b>	85,26	97,98	120,25	86,44	98,34	111,15	118,52	124,99	131,29
<b>1996</b>	87,02	100,00	122,73	87,87	99,97	111,85	121,34	127,92	134,54
<b>1997</b>	88,43	101,63	124,73	89,03	101,29	114,31	123,16	129,81	136,80
<b>Basis : 1996 = 100</b>									
<b>1998</b>	89,27	102,60	125,92	90,16	102,58	104,08	101,04	103,85	102,87
<b>1999</b>	90,27	103,75	127,33	91,02	103,54	104,29	102,30	105,48	104,34
<b>2000</b>	92,57	106,39	130,57	92,73	105,49	105,19	106,26	107,60	105,85
<b>2001</b>	94,86	109,02	133,80	95,27	108,38	109,64	108,08	110,24	107,87
<b>2002</b>	96,42	110,81	136,00	96,97	110,32	112,05	108,72	113,18	110,52
<b>2003</b>	97,95	112,57	138,16	98,38	111,92	114,33	110,01	115,16	112,97
<b>2004</b>	100,00	114,93	141,06	99,98	113,74	116,09	112,46	117,88	115,10
<b>2005</b>	102,79	118,13	144,98	102,15	116,21	118,33	116,51	120,65	117,39
<b>Basis : 2004 = 100</b>									
<b>2006</b>	104,63	120,25	147,58	103,95	118,26	104,19	105,21	103,85	105,56
<b>2007</b>	106,53	122,44	1250,27	105,79	120,35	107,96	106,28	105,82	107,44
<b>Basis : 2004 = 100</b>									
<b>2008</b>									
September	112,36	129,14	158,48	111,15	126,46	114,21	114,29	108,54	109,85
Oktober	112,16	128,91	158,20	111,29	126,61	115,15	113,31	109,02	110,01
November	111,49	128,14	157,26	111,09	126,39	115,03	111,79	109,06	110,23
December	111,25	127,86	156,92	111,24	126,56	115,07	110,82	109,66	110,28
<b>2009</b>									
Januari	111,36	127,99	157,07	111,45	126,80	116,46	110,58	109,38	110,79
Februari	111,74	128,42	157,61	111,75	127,14	116,37	110,57	110,67	110,91
Maart	111,10	127,69	156,71	111,07	126,36	116,20	109,29	110,49	111,21
April	111,33	127,95	157,03	111,17	126,48	116,50	109,58	110,59	111,44
Mei	111,25	127,86	156,92	110,96	126,24	116,38	109,34	110,73	111,52
Juni	111,04	127,62	156,62	110,50	125,72	115,44	108,93	111,18	111,85
Juli	110,97	127,54	156,52	110,48	125,69	114,96	108,54	111,76	112,03
Augustus	111,31	127,93	157,00	110,66	125,90	114,48	109,61	111,66	111,90

(1) Dranken inbegrepen.

Dienst voor het Indexcijfer der prijzen - Tel: 02/ 277.51.11 - E-mail: ind@economie.fgov.be

Bron: Thematische directie economie, FOD Economie, K.M.O., Middenstand en Energie

# **Industrie en bouwnijverheid**

*Industrie*

# Tabak

## Aantal geleverde vignetten en bedrag van de accijnsrechten op de bewerkte tabak (1)

	Tabak					
	Aantal geleverde vignetten			Bedrag van de accijnsrechten overeenstemmend met de geleverde vignetten		
	Sigaren en Sigarillos	Sigaretten	Rook-, snuiftabak, ...	Sigaren en Sigarillos	Sigaretten	Rook-, snuiftabak, ...
x 1 000	x 1 000	x 1 000	€	€	€	
2005	35 264	603 163	126 839	6 897 115	1 425 201 619	224 883 083
2006	34 637	601 259	141 694	7 323 805	1 459 034 108	260 831 913
2007	33 593	567 051	108 594	14 191 991	1 559 457 007	246 504 205
2008 Augustus	2 171	43 093	6 469	1 268 288	122 956 474	15 894 485
September	2 559	44 712	5 915	1 174 314	126 882 118	16 342 962
Oktober	2 673	38 672	6 473	1 241 076	110 579 253	18 545 549
November	1 961	43 189	6 702	1 047 096	123 067 160	15 813 736
December	1 426	52 987	5 958	874 780	150 365 500	14 480 110
2009 Januari	2 898	63 209	7 484	1 275 360	179 134 047	23 666 932
Februari	1 646	26 190	4 711	1 000 083	75 278 352	10 621 773
Maart	3 399	39 773	6 224	1 492 772	114 554 116	14 593 634
April	1 143	50 036	7 341	667 324	145 575 134	19 142 544
Mei	3 640	34 301	8 246	1 792 723	99 099 815	20 029 353
Juni	1 161	38 658	8 891	590 276	116 656 285	21 275 572
Juli	914	47 168	7 637	570 924	139 689 151	18 383 508
Augustus	1 634	44 305	8 267	985 376	129 079 168	22 177 067

# NIET-PRODCOM - Waterdistributie

## Waterdistributie in volume en aantal aansluitingen

	Volume opgevangen grondwater	Volume oppervlaktewater behandeld met het oog op de verdeling	Volume water ontvangen van andere maatschappijen	Totaal	Volume water afgestaan aan andere maatschappijen	Verlies	Volume beschikbaar voor de verdeling	Aantal gebruikte aansluitingen
	1 000 m <sup>3</sup>	1 000 m <sup>3</sup>	1 000 m <sup>3</sup>	1 000 m <sup>3</sup>	1 000 m <sup>3</sup>	1 000 m <sup>3</sup>	1 000 m <sup>3</sup>	x 1000
1993	41 771	18 514	15 740	<b>76 025</b>	12 965	7 635	<b>55 425</b>	3 311
1994	42 066	17 808	15 217	<b>75 091</b>	12 257	7 898	<b>54 935</b>	3 205
1995	42 663	17 884	15 446	<b>75 993</b>	12 379	8 327	<b>55 287</b>	3 409
1996	40 568	19 328	18 886	<b>78 783</b>	12 679	7 520	<b>58 584</b>	3 547
1997	40 978	22 307	25 504	<b>88 789</b>	15 920	7 497	<b>65 371</b>	3 868
1998	40 285	21 595	24 635	<b>86 515</b>	19 476	7 242	<b>59 797</b>	3 971
1999	41 175	20 923	24 376	<b>86 473</b>	18 965	7 383	<b>60 125</b>	3 991
2000	41 456	20 623	24 196	<b>86 275</b>	18 815	7 278	<b>60 182</b>	4 034
2001	41 866	20 506	22 095	<b>84 467</b>	16 271	7 519	<b>60 676</b>	4 086
2002	40 367	20 680	20 633	<b>81 679</b>	14 743	7 321	<b>59 615</b>	4 123
2003	42 061	20 835	21 197	<b>84 093</b>	15 035	7 532	<b>61 526</b>	4 154
2004	40 514	21 197	20 423	<b>82 134</b>	14 372	7 589	<b>60 172</b>	4 168
2005	39 675	21 726	20 421	<b>81 822</b>	14 234	7 593	<b>59 995</b>	4 232
2006	39 338	22 422	19 849	<b>81 609</b>	14 328	7 930	<b>59 351</b>	4 291
2007	39 545	21 153	18 744	<b>79 441</b>	12 803	7 763	<b>58 875</b>	4 326
2008	39 329	20 342	18 471	<b>78 143</b>	12 667	7 747	<b>57 728</b>	4 401
2008 Januari	41 307	22 278	19 182	<b>82 768</b>	13 287	8 626	<b>60 854</b>	4 374
Februari	37 895	19 735	17 469	<b>75 099</b>	12 023	7 396	<b>55 681</b>	4 378
Maart	38 361	20 447	19 366	<b>78 174</b>	12 310	7 537	<b>58 326</b>	4 383
April	39 204	19 828	16 409	<b>75 441</b>	12 156	7 987	<b>55 298</b>	4 389
Mei	41 779	22 355	20 174	<b>84 308</b>	13 715	8 594	<b>61 998</b>	4 391
Juni	39 179	20 257	18 253	<b>77 689</b>	12 215	7 874	<b>57 600</b>	4 424
Juli	40 067	21 631	18 867	<b>80 565</b>	13 574	7 995	<b>58 996</b>	4 402
Augustus	38 490	19 769	17 922	<b>76 181</b>	13 094	7 188	<b>55 900</b>	4 404
September	37 416	20 035	18 335	<b>75 785</b>	12 261	7 162	<b>56 362</b>	4 408
Oktober	40 534	19 964	19 061	<b>79 558</b>	12 801	7 516	<b>59 241</b>	4 414
November	38 045	18 506	17 262	<b>73 813</b>	11 575	7 080	<b>55 158</b>	4 420
December	39 679	19 299	19 354	<b>78 331</b>	12 999	8 011	<b>57 321</b>	4 421
2009 Januari	42 675	22 088	20 205	<b>84 967</b>	14 346	9 580	<b>61 041</b>	4 451
Februari	38 834	19 405	17 454	<b>75 693</b>	12 027	9 416	<b>54 249</b>	4 459
Maart	39 643	20 332	18 404	<b>78 378</b>	12 421	8 637	<b>57 320</b>	4 464
April	40 978	20 679	19 053	<b>80 710</b>	13 110	8 216	<b>59 384</b>	4 466
Mei	42 447	21 582	19 069	<b>83 098</b>	12 989	8 600	<b>61 509</b>	4 467
Juni	39 394	22 034	18 228	<b>79 656</b>	12 396	8 644	<b>58 615</b>	4 471

Jaarlijks cijfer is het maandelijks gemiddelde

#### **Statistische domeinen**

- Algemeen
- Grondgebied en leefmilieu
- Bevolking
- Samenleving
- Economie en financiën
- Landbouw en aanverwante activiteiten
- Industrie
- Diensten, handel en vervoer

**Algemene Directie Statistiek en Economische Informatie**  
**FOD Economie**  
B-1000 Brussel  
tel. 02/277.55.03  
fax 02/277.55.19

ISSN 0771 - 0410

<http://statbel.fgov.be> - <http://www.economie.fgov.be>  
info@economie.fgov.be



## I. ECONOMIE EN FINANCIEN

### *Conjunctuurindicatoren*

Kalender voor het uitbrengen van de indicatoren .....	5
Werknemersindexen en werkzame personen (basis 2000 = 100) - 2 <sup>e</sup> trimester 2009 .....	6

## II. INDUSTRIE EN BOUWNIJVERHEID

### *Industrie*

Maandstatistiek van de industrie (PRODCOM) - Juni 2009 .....	11
--	----

## III. DIENSTEN, HANDEL EN VERVOER

### *Vervoer*

Luchtvaart - April 2009 .....	22
Bedrijvigheid van de zeehavens - Maart 2009 .....	24
NMBS - Reizigersvervoer - Maart 2009 .....	28
NMBS - Handelsvervoer van goederen - Maart 2009 .....	29
Evolutie van de tot het verkeer toegelaten nieuwe motorvoertuigen van 2003 tot juli 2009 .....	30

In deze publicatie vindt u **de recentste statistieken** van de volgende domeinen: leefmilieu, bevolking, samenleving, economie en financiën, landbouw, industrie, diensten, handel en vervoer.

Daarnaast biedt onze website <http://statbel.fgov.be> een selectie van statistieken, die dagelijks worden bijgewerkt.

**Publicaties bestelt u door storting op postrekening nr. 679-2005886-23 van de Algemene Directie Statistiek en Economische Informatie**

**Voor meer informatie :**  
Algemene directie Statistiek  
en Economische Informatie  
Vooruitgangstraat, 50 - 1210 Brussel  
Tel. : 02/277.55.03 - Fax: 02/277.55.19

**LUIK**

Bd de la Sauvenière, 73-75 - 4000 Liège  
Tel: 02/277.55.78  
Fax: 04/222.49.94

**GENT**

Gaston Crommenlaan, 6 bus 0901 - 9050 Gent  
Tel: 02/277.86.96  
Fax: 02/277.54.06

**CHARLEROI**

Tour Biarent, Bd Audent 14/5 - 6000 Charleroi  
Tel: 02/277.80.37  
Fax: 02/277.57.03

**ANTWERPEN**

Italiëlei 124, Bus 85 -2000 Antwerpen  
Tel: 03/229.07.00  
Fax: 03/233.28.30

**CONVENTIONELE TEKENS**

Gegevens ontbreken	..
0 of minder dan de helft van de gebruikte eenheid	-
Voorlopige cijfers	(*)
De komma wordt gebruikt om de eenheden te scheiden van de decimalen	

**Verantwoordelijke uitgever : A. Versonnen**

**Auteursrecht voorbehouden**

Het reproduceren van de inhoud van deze publicatie is niet toegestaan, noch geheel, noch gedeeltelijk, noch in de oorspronkelijke, noch in bewerkte vorm, tenzij met schriftelijke machtiging vanwege de Algemene Directie Statistiek en Economische Informatie.

Het gebruiken van de inhoud van deze publicatie als toelichting of bewijsvoering in een artikel, een boekbespreking of een boek is toegestaan, mits duidelijke en nauwkeurige bronvermelding.

**Economie en financiën**  
*Conjunctuurindicatoren*



## Kalender voor het uitbrengen van de indicatoren

De indicatoren zijn beschikbaar op de aangeduide dag om 0 uur op onze website <http://statbel.fgov.be>

Beschikbaar vanaf	Indicator	Referentieperiode	Frequentie
<b>September 2009</b>			
19	Bouwvergunningen	juli 2008	maandelijks
19	Indexen van de uurlonen	januari 2009	maandelijks
19	Indexen van de uurlonen	april 2009	maandelijks
19	Kleinhandelsindexen	mei 2009	maandelijks
19	Prijsindexen voor diensten	1 <sup>ste</sup> trimester 2009	trimester
19	Kleinhandelsindexen	juni 2009	maandelijks
19	Afzetprijzen	juli 2009	maandelijks
19	Indexen van de uurlonen	juli 2009	maandelijks
19	Faillissementsstatistieken	augustus 2009	maandelijks
19	Kleinhandelsindexen	juli 2009	maandelijks
24	Afzetprijzen	augustus 2009	maandelijks
29	Consumptieprijsindex	september 2009	maandelijks
<b>Oktober 2009</b>			
15	Faillissementsstatistieken	september 2009	maandelijks
19	Kleinhandelsindexen	augustus 2009	maandelijks
22	Prijsindexen voor diensten	2de trimester 2009	trimester
29	Consumptieprijsindex	oktober 2009	maandelijks
29	Afzetprijzen	september 2009	maandelijks
<b>November 2009</b>			
12	Faillissementsstatistieken	oktober 2009	maandelijks
19	Kleinhandelsindexen	september 2009	maandelijks
26	Afzetprijzen	oktober 2009	maandelijks
27	Consumptieprijsindex	november 2009	maandelijks
<b>December 2009</b>			
3	Indexen van de uurlonen	oktober 2009	maandelijks
17	Faillissementsstatistieken	november 2009	maandelijks
17	Kleinhandelsindexen	oktober 2009	maandelijks
22	Consumptieprijsindex	december 2009	maandelijks
24	Afzetprijzen	november 2009	maandelijks

Deze kalender kan op aanvraag ook afzonderlijk verkregen worden.  
(Tel. 02/277.55.04 - Fax. 02/277.55.19)

### Werknemers & werkzame personen (nace rev.2) 2e trimester 2009 <sup>1</sup>

De bruto index van het **aantal werknemers in de industrie zonder de bouwnijverheid** bedroeg 95,7 (2005=100) in het tweede trimester 2009 in België. Dit is een daling van 1,2% ten opzichte van het eerste trimester 2009 en een daling van 4,0% ten opzichte van het tweede trimester 2008.

De bruto index van het **aantal werknemers in de bouwnijverheid** bedroeg 109,4 (2005=100) in het tweede trimester 2009 in België. Dit is een daling van 0,1% ten opzichte van het eerste trimester 2009 en een daling van 0,8% ten opzichte van het tweede trimester 2008.

De bruto index van het **aantal werknemers in de kleinhandel** bedroeg 104,0 (2005=100) in het tweede trimester 2009 in België. Dit is een stijging van 0,4% ten opzichte van het eerste trimester 2009 en een stijging van 0,7% ten opzichte van het tweede trimester 2008.

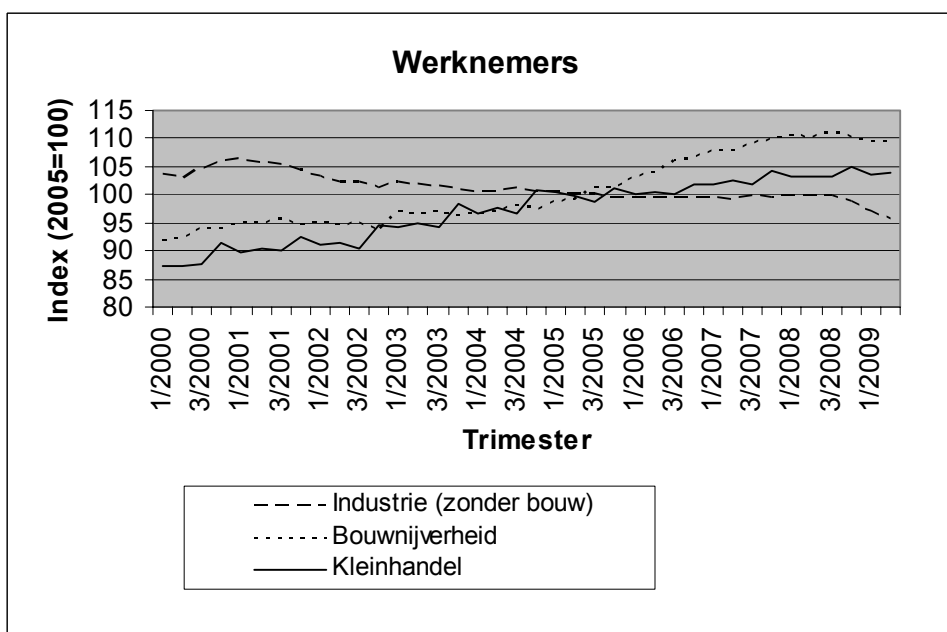

---

<sup>1</sup> Cijfers voor het eerste en het tweede trimester 2009 zijn voorlopig

## Conjunctuurindicatoren – Persbericht

De bruto index van het **aantal werkzame personen in de industrie zonder de bouwnijverheid** bedroeg 95,8 (2005=100) in het tweede trimester 2009 in België. Dit is een daling van 1,0% ten opzichte van het eerste trimester 2009 en een daling van 3,7% ten opzichte van het tweede trimester 2008.

De bruto index van het **aantal werkzame personen in de bouwnijverheid** bedroeg 112,2 (2005=100) in het tweede trimester 2009 in België. Dit is een stijging van 0,5% ten opzichte van het eerste trimester 2009 en een stijging van 0,3% ten opzichte van het tweede trimester 2008.

De bruto index van het **aantal werkzame personen in de kleinhandel** bedroeg 102,7 (2005=100) in het tweede trimester 2009 in België. Dit is een stijging van 0,2% ten opzichte van het eerste trimester 2009 en een stijging van 0,1% ten opzichte van het tweede trimester 2008.

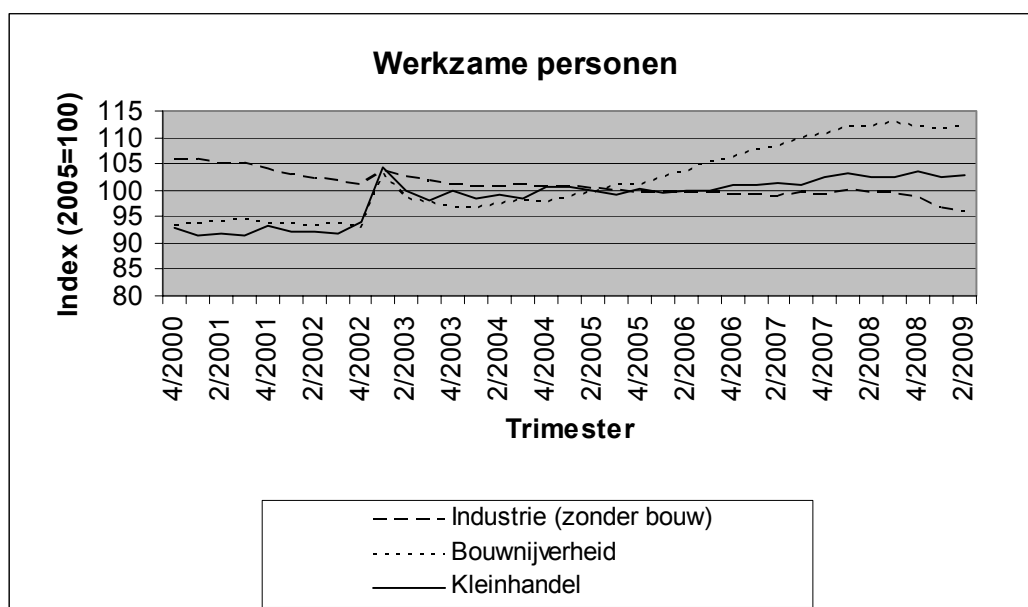

**N.B.:** De index van het aantal werknemers is gebaseerd op RSZ- cijfers. De index van het aantal werkzame personen is gebaseerd op RSZ- en RSVZ- cijfers (RSVZ omvat zelfstandigen en help(st)ers niet onderworpen aan de RSZ).

Vanaf 2009 worden de indexen berekend in nace rev.2. De indexen van 2000 tot 2008 werden herberekend naar nace rev.2, waardoor er lichte wijzigingen kunnen zijn tegenover de indexen gebaseerd op nace rev.1.

Voor meer informatie over nace rev.2 (en nace rev.1) kan u terecht op onze website

[http://www.statbel.fgov.be/figures/nacebel2008\\_nl.asp](http://www.statbel.fgov.be/figures/nacebel2008_nl.asp).





# **Industrie en bouwnijverheid**

*Industrie*



# PRODCOM – Inleiding per activiteit

---

## Inleiding

---

1 januari 1994 betekent een keerpunt in de opstelling van maandstatistieken van de industriële productie. Tot 1993 bestond voor de meeste sectoren een specifieke maandstatistiek. De gebruikte goederennomenclatuur was een empirisch ontworpen productenlijst per bedrijfstak.

Sinds het tot stand komen van de interne markt op 1 januari '93 is de behoefte aan internationaal vergelijkbare resultaten toegenomen. Men wil de gegevens over productie kunnen koppelen aan die over de buitenlandse handel. Dit leidde tot de PRODCOM-enquête.

De meeste industriële ondernemingen met 20 of meer personeelsleden of met een jaaromzet van 3 500 000 EUR, en sommige andere ondernemingen met een industriële nevenactiviteit waar tenminste 20 personen werken, zijn onderworpen aan Prodcom, vanaf januari 2008.

Om uiteenlopende redenen worden de statistieken van enkele sectoren (energie, recuperatie, waterdistributie, slachthuizen, zuivel, ijzer en staal) nog ingezameld volgens het oude systeem.

De nieuwe nomenclatuur voor de productiestatistieken, de Prodcom-lijst, bevat ongeveer 5.700 industriële producten, hoofdzakelijk goederen, maar ook een aantal industriële diensten. Elke rubriek van de Prodcom-lijst wordt aangeduid door een code van acht cijfers. De eerste vier cijfers komen overeen met een klasse van de NACE-rev. 2. Aldus wordt een overeenstemming gerealiseerd tussen producten en activiteiten. Bovendien bestaan de rubrieken van de Prodcom-lijst uit artikelen of groepen artikelen van de gecombineerde nomenclatuur.

Er wordt geënquêteerd op het niveau van de lokale eenheid. Indien in één lokale eenheid meerdere activiteiten worden uitgeoefend, vult men één aangifte in per activiteit, t.t.z. per afdeling (2 cijfers) van de NACE-rev. 2. Naast gegevens betreffende de waarde van de productie volgens de hoofdactiviteit (hoeveelheid en waarde van de leveringen), zijn er ook gegevens betreffende tewerkstelling en arbeidsvolume.

In deze tabel is de waarde van de productie van een vestiging gerangschikt in één code op vier cijfers van de NACE-rev.2. Deze code duidt de hoofdactiviteit van de vestiging aan.

Ter verduidelijking volgt een voorbeeld:

Gegeven een vestiging X die twee producten A (code 17.20.31.59) en B (code 17.30.30.30) produceert met als respectievelijke waarde 60 000 EUR en 40 000 EUR. Deze producten behoren tot twee verschillende klassen van de NACE-rev.2 (d.w.z. de eerste vier cijfers van de Prodcom-code van A en B verschillen). Vestiging X krijgt als hoofdactiviteit de eerste vier cijfers van product A nl. 17.20 (met het grootste aandeel in de waarde van de productie van vestiging X).

In de tabel wordt de volledige waarde van de productie van vestiging X, 100 000 EUR, opgenomen in de activiteitscode 17.2 (drie cijfers).

De resultaten zijn nog voorlopig, omdat er nog steeds een kleine non-respons is.

De belangrijke verschillen die worden vastgesteld voor bepaalde sectoren tussen december van een bepaald jaar en januari van het volgend jaar, zijn gedeeltelijk te wijten aan de jaarlijkse bijwerking van het Prodcom-aangeversbestand.

# PRODCOM - Leveringen per activiteit

## Waarde van de industriële productie (1) volgens de hoofdactiviteit van de vestiging (voorlopige cijfers in 1 000 €)

NACE Code	Activiteit	2008	2009		
			April	Mei	Juni
08	Overige winning van delfstoffen	666 901	53 909	55 252	61 253
08.1	Winning van steen, zand en klei	601 149	47 353	48 868	56 033
08.9	Winning van delfstoffen, n.e.g.	65 752	6 556	6 383	5 220
1D	Vervaardiging van voedingsmiddelen en dranken (1D=10 m.u.v. slachterijen en melkerijen)	20 312 733	1 622 688	1 527 602	1 613 208
10.B	Productie en verwerking van vlees en vleesproducten (10B= 10.1 m.u.v. slachterijen)	3 943 261	339 075	322 249	334 282
10.2	Verwerking en conservering van vis en van schaal- en weekdieren	413 240	35 155	33 826	37 390
10.3	Verwerking en conservering van groenten en fruit	2 726 755	250 640	223 529	227 133
10.4	Vervaardiging van plantaardige en dierlijke oliën en vetten	1 975 365	140 703	129 860	138 881
10.C	Consumptie-ijs (10.C = 10.52)	243 925	32 425	30 955	35 124
10.6	Vervaardiging van maalderijproducten, zetmeel en zetmeelproducten	1 803 580	135 972	127 049	135 995
10.7	Vervaardiging van bakkerijproducten en deegwaren	2 307 383	184 723	178 730	189 085
10.8	Vervaardiging van andere voedingsmiddelen	4 601 816	339 782	324 364	358 405
10.9	Vervaardiging van diervoeders	2 297 408	164 214	157 040	156 913
11	Vervaardiging van dranken	3 346 030	284 418	290 212	342 454
12	Vervaardiging van tabaksproducten	405 926	32 623	32 805	38 793
13	Vervaardiging van textiel	3 922 616	266 297	233 170	267 667
13.1	Bewerken en spinnen van textielvezels	176 426	9 873	9 499	12 341
13.2	Weven van textiel	840 677	55 347	48 310	56 159
13.3	Textielveredeling	116 639	5 195	4 568	5 231
13.9	Vervaardiging van andere textielproducten	2 788 874	195 882	170 793	193 937
14	Vervaardiging van kleding	163 487	8 067	6 417	9 833
14.1	Vervaardiging van kleding, exclusief bontkleding	152 422	7 606	6 026	9 011

(1) Leveringen m.i.v. de industriële behandelingen en diensten en aan het buitenland geleverd maakloonwerk.

# PRODCOM - Leveringen per activiteit

## Waarde van de industriële productie (1) volgens de hoofdactiviteit van de vestiging (voorlopige cijfers in 1 000 €) - vervolg

NACE Code	Activiteit	2008	2009		
			April	Mei	Juni
14.3	Vervaardiging van gebreide en gehaakte kleding	11 066	461	391	823
15	Vervaardiging van leer en van producten van leer	87 807	5 215	5 391	6 419
15.1	Looien en bewerken van leer; vervaardiging van koffers, tassen, zadel- en tuigmakerswerk; bereiden en	70 748	4 166	4 274	5 083
15.2	Vervaardiging van schoeisel	17 059	1 049	1 117	1 335
16	Houtindustrie en vervaardiging van artikelen van hout en van kurk, exclusief meubelen; vervaardiging van	2 482 083	173 644	162 450	180 982
16.1	Zagen en schaven van hout	365 326	26 174	25 081	26 219
16.2	Vervaardiging van artikelen van hout, kurk, riet of vlechtwerk	2 116 757	147 470	137 369	154 763
17	Vervaardiging van papier en papierwaren	3 848 588	281 666	265 701	286 727
17.1	Vervaardiging van pulp, papier en karton	1 585 046	105 286	102 376	104 284
17.2	Vervaardiging van artikelen van papier of karton	2 263 541	176 380	163 325	182 443
18	Drukkerijen, reproductie van opgenomen media	2 177 783	164 834	156 518	163 185
18.A	Drukkerijen, reproductie van opgenomen media (18.A = 18.1+18.2)	2 177 783	164 834	156 518	163 185
20	Vervaardiging van chemische producten	30 872 425	1 705 640	1 762 180	1 962 293
20.1	Vervaardiging van chemische basisproducten, kunstmeststoffen en stikstofverbindingen en van	24 994 398	1 307 246	1 387 414	1 537 807
20.A	Vervaardiging van chemische producten (20.A = 20.2 + 20.5)	3 144 683	218 055	204 072	225 489
20.3	Vervaardiging van verf, vernis e.d., drukinkt en mastiek	968 803	67 107	61 983	72 537
20.4	Vervaardiging van zeep, wasmiddelen, poets- en reinigingsmiddelen, parfums en toiletartikelen	1 266 711	86 531	81 309	92 717
20.6	Vervaardiging van synthetische en kunstmatige vezels	497 829	26 702	27 403	33 743
21	Vervaardiging van farmaceutische grondstoffen en producten	5 529 553	441 721	442 354	552 748
21.1	Vervaardiging van farmaceutische grondstoffen	158 121	8 801	12 520	17 762
21.2	Vervaardiging van farmaceutische producten	5 371 432	432 920	429 834	534 986
22	Vervaardiging van producten van rubber of kunststof	5 471 540	404 037	375 481	433 713

(1) Leveringen m.i.v. de industriële behandelingen en diensten en aan het buitenland geleverd maakloonwerk.

# PRODCOM - Leveringen per activiteit

## Waarde van de industriële productie (1) volgens de hoofdactiviteit van de vestiging (voorlopige cijfers in 1 000 €) - vervolg

NACE Code	Activiteit	2008	2009		
			April	Mei	Juni
22.1	Vervaardiging van producten van rubber	479 750	31 908	30 270	35 405
22.2	Vervaardiging van producten van kunststof	4 991 790	372 129	345 211	398 308
23	Vervaardiging van andere niet-metaalhoudende minerale producten	6 221 181	474 792	456 606	531 097
23.1	Vervaardiging van glas en glaswerk	1 713 168	108 419	106 329	126 752
23.B	Vervaardiging van andere (23.B = 23.2 + 23.4) niet-metaalhoudende minerale producten	142 563	8 675	6 870	7 668
23.3	Vervaardiging van producten voor de bouw, van klei	413 334	33 125	32 741	38 379
23.5	Vervaardiging van cement, kalk en gips	992 008	75 655	74 275	84 048
23.6	Vervaardiging van artikelen van beton, cement en gips	2 348 538	196 820	184 345	216 673
23.7	Houwen, bewerken en afwerken van natuursteen	143 786	11 297	12 314	15 193
23.9	Vervaardiging van andere schuurmiddelen en niet-metaalhoudende minerale producten n.e.g.	467 783	40 801	39 732	42 384
24	Vervaardiging van metalen in primaire vorm	19 301 836	882 084	970 735	1 076 259
24.1	Vervaardiging van ijzer en staal en van ferrolegeringen	11 142 597	463 427	498 438	539 327
24.2	Vervaardiging van buizen, pijpen, holle profielen en fittings daarvoor, van staal	239 535	13 730	12 051	14 311
24.3	Vervaardiging van andere producten van de eerste verwerking van staal	1 714 073	82 550	82 892	94 530
24.4	Productie van edele metalen en van andere non-ferrometalen	5 864 351	302 860	359 753	406 715
24.5	Gieten van metalen	341 280	19 518	17 601	21 376
25	Vervaardiging van producten van metaal, exclusief machines en apparaten	8 119 613	561 234	482 295	564 466
25.1	Vervaardiging van metalen constructiewerken	3 033 146	219 311	205 014	240 442
25.2	Vervaardiging van tanks, reservoirs en bergingsmiddelen, van metaal	675 514	60 250	44 889	39 044
25.3	Vervaardiging van stoomketels, exclusief warmwaterketels voor centrale verwarming	72 930	3 774	2 462	4 343
25.4	Vervaardiging van wapens en munitie	333 301	37 390	18 637	27 965
25.5	Smeden, persen, stampen en profielwalsen van metaal; poedermetallurgie	338 422	16 173	15 996	16 202

(1) Leveringen m.i.v. de industriële behandelingen en diensten en aan het buitenland geleverd maakloonwerk.

# PRODCOM - Leveringen per activiteit

## Waarde van de industriële productie (1) volgens de hoofdactiviteit van de vestiging (voorlopige cijfers in 1 000 €) - vervolg

NACE Code	Activiteit	2008	2009		
			April	Mei	Juni
25.6	Oppervlaktebehandeling van metalen; verspanend bewerken van metalen	1 394 196	73 278	64 186	80 139
25.7	Vervaardiging van scharen, messen, bestekken, gereedschap en ijzerwaren	484 317	35 147	32 300	36 649
25.9	Vervaardiging van andere producten van metaal	1 787 787	115 912	98 811	119 681
26	Vervaardiging van informaticaproducten en van elektronische en optische producten	2 345 288	131 040	126 326	157 694
26.1	Vervaardiging van elektronische onderdelen en printplaten	585 080	35 813	32 950	33 606
26.2	Vervaardiging van computers en randapparatuur	197 058	10 427	10 550	12 137
26.3	Vervaardiging van communicatieapparatuur	272 510	18 765	15 235	23 040
26.4	Vervaardiging van consumentenelektronica	630 173	28 516	26 854	19 859
26.5	Vervaardiging van meet-, controle- en navigatie-instrumenten en -apparatuur; vervaardiging van uurwerken	589 393	32 606	35 675	56 187
26.A	Vervaardiging van informaticaproducten en van elektronische en optische ( 26.A = 26.6 + 26.7) producten	71 073	4 912	5 061	12 865
27	Vervaardiging van elektrische apparatuur	4 033 002	254 805	243 804	304 288
27.1	Vervaardiging van elektromotoren, van elektrische generatoren en transformatoren en van schakel- en	1 036 413	69 597	67 444	89 346
27.2	Vervaardiging van batterijen en accumulatoren	172 981	11 744	11 676	16 485
27.3	Vervaardiging van kabels en van schakelaars, stekkers, stopcontacten e.d.	1 041 249	66 788	58 800	67 187
27.4	Vervaardiging van elektrische verlichtingsbenodigdheden	836 587	48 795	46 118	56 485
27.5	Vervaardiging van huishoudapparaten	313 719	24 263	22 491	24 191
27.9	Vervaardiging van andere elektrische apparatuur	632 053	33 619	37 275	50 594
28	Vervaardiging van machines, apparaten en werktuigen, n.e.g.	8 829 043	549 053	506 629	603 051
28.1	Vervaardiging van machines en apparaten voor algemeen gebruik	3 057 691	181 511	162 568	204 526
28.2	Vervaardiging van andere machines en apparaten voor algemeen gebruik	2 572 358	160 623	154 167	165 087
28.3	Vervaardiging van machines en werktuigen voor de landbouw en de bosbouw	996 275	79 678	72 166	96 235
28.4	Vervaardiging van niet-verspanende machines voor de metaalbewerking en van gereedschapswerktuigen	394 062	26 472	17 721	27 264

(1) Leveringen m.i.v. de industriële behandelingen en diensten en aan het buitenland geleverd maakloonwerk.

# PRODCOM - Leveringen per activiteit

## Waarde van de industriële productie (1) volgens de hoofdactiviteit van de vestiging (voorlopige cijfers in 1 000 €) - vervolg en einde

NACE Code	Activiteit	2008	2009		
			April	Mei	Juni
28.9	Vervaardiging van andere machines, apparaten en werktuigen voor specifieke doeleinden	1 808 657	100 769	100 006	109 939
29	Vervaardiging van auto's, aanhangwagens en opleggers	17 048 122	988 441	816 227	1 257 716
29.1	Vervaardiging van auto's	11 816 698	677 224	560 122	863 030
29.2	Vervaardiging van carrosserieën voor auto's; vervaardiging van aanhangwagens en opleggers	1 884 571	93 278	70 032	108 430
29.3	Vervaardiging van delen en toebehoren voor auto's	3 346 853	217 939	186 074	286 255
30	Vervaardiging van andere transportmiddelen	1 283 458	95 665	78 767	109 710
30.A	Vervaardiging van andere transportmiddel en (30.A = 30.1 + 30.2)	255 972	12 778	12 072	22 640
30.3	Vervaardiging van lucht- en ruimtevaartuigen en van toestellen in verband daarmee	949 285	74 187	60 088	79 717
30.9	Vervaardiging van transportmiddelen, n.e.g.	78 201	8 699	6 607	7 353
31	Vervaardiging van meubelen	1 598 100	121 730	112 137	129 949
32	Overige industrie	741 027	61 604	56 386	60 420
32.1	Bewerken van edelstenen en vervaardiging van sieraden en dergelijke artikelen	206 872	16 765	14 356	16 049
32.3	Vervaardiging van sportartikelen	21 093	2 488	2 244	2 119
32.4	Vervaardiging van spellen en speelgoed	86 906	6 337	7 023	7 412
32.5	Vervaardiging van medische en tandheelkundige instrumenten en benodigdheden	306 785	27 399	24 861	27 572
32.9	Industrie, n.e.g.	119 371	8 614	7 902	7 269
33	Reparatie en installatie van machines en apparaten	4 645 672	369 643	334 006	384 644
33.1	Reparatie van producten van metaal, machines en apparaten	2 501 600	208 037	170 710	198 848
33.2	Installatie van industriële machines, toestellen en werktuigen	2 144 072	152 237	153 655	175 294
	<b>Totaal</b>	<b>153 453 814</b>	<b>9 934 849</b>	<b>9 499 448</b>	<b>11 098 569</b>

(1) Leveringen m.i.v. de industriële behandelingen en diensten en aan het buitenland geleverd maakloonwerk.





# PRODCOM - Bestellingen

## Waarde van de bestellingen voor bepaalde bedrijfstakken volgens

NACE code	Activiteit	Bestelling	2008					2008
			Augustus	September	Oktober	November	December	
1F	Vervaardiging van textiel (1F= 13 behalve textielveredeling)	Totaal	243 889	334 211	314 708	261 993	217 318	<b>3 704 617</b>
		Waarvan voor het buitenland	197 003	276 276	258 119	214 693	176 339	<b>3 007 372</b>
14	Vervaardiging van kleding	Totaal	20 623	18 874	11 576	7 833	10 348	<b>181 766</b>
		Waarvan voor het buitenland	8 206	9 417	5 614	3 254	4 532	<b>83 195</b>
17	Vervaardiging van papier en papierwaren	Totaal	265 862	311 069	322 985	264 901	247 704	<b>3 640 728</b>
		Waarvan voor het buitenland	169 508	193 098	204 489	162 513	150 362	<b>2 289 602</b>
20	Vervaardiging van chemische producten	Totaal	2 643 273	2 830 543	2 845 966	2 114 903	1 760 755	<b>31 751 192</b>
		Waarvan voor het buitenland	2 083 002	2 231 361	2 247 029	1 660 566	1 333 587	<b>25 137 416</b>
21	Vervaardiging van farmaceutische grondstoffen en producten	Totaal	407 343	563 482	513 838	524 553	632 249	<b>5 874 360</b>
		Waarvan voor het buitenland	387 123	502 254	473 623	479 972	585 240	<b>5 445 720</b>
24	Vervaardiging van metalen in primaire vorm	Totaal	1 301 310	1 647 962	1 374 878	1 173 780	913 053	<b>19 260 181</b>
		Waarvan voor het buitenland	1 032 263	1 359 342	1 111 780	984 086	638 288	<b>15 841 920</b>
2E	Vervaardiging van produkten van metaal (2E=25 m.u.v.oppervlaktebehandeling en en bekleding van metaal)	Totaal	464 789	512 914	496 786	420 143	390 341	<b>6 029 692</b>
		Waarvan voor het buitenland	237 303	261 314	239 917	207 332	199 011	<b>3 070 645</b>
26	Vervaardiging van informaticaproducten en van elektronische en optische producten	Totaal	159 010	198 728	173 850	122 642	152 416	<b>2 112 773</b>
		Waarvan voor het buitenland	134 041	160 782	139 893	96 563	122 185	<b>1 667 934</b>
27	Vervaardiging van elektrische apparatuur	Totaal	284 389	362 439	312 165	252 182	220 484	<b>3 784 680</b>
		Waarvan voor het buitenland	194 529	246 045	211 021	178 640	137 828	<b>2 632 294</b>
28	Vervaardiging van machines, apparaten en werktuigen, n.e.g.	Totaal	652 198	768 972	719 813	585 556	690 053	<b>8 598 427</b>
		Waarvan voor het buitenland	582 230	673 797	603 274	512 774	600 169	<b>7 310 074</b>
29	Vervaardiging van auto's, aanhangwagens en opleggers	Totaal	939 846	1 396 710	1 302 990	992 370	857 140	<b>14 587 508</b>
		Waarvan voor het buitenland	754 522	1 126 385	1 037 415	806 099	670 169	<b>11 945 086</b>
30	Vervaardiging van andere transportmiddelen	Totaal	73 784	78 342	54 547	270 893	212 795	<b>1 600 236</b>
		Waarvan voor het buitenland	62 365	61 312	37 868	..	..	..
33	Reparatie en installatie van machines en apparaten	Totaal	328 164	340 666	376 389	309 537	395 767	<b>4 646 771</b>
		Waarvan voor het buitenland	125 023	106 055	159 795	102 851	139 283	<b>1 741 707</b>

# PRODCOM - Bestellingen

## de hoofdactiviteit van de vestiging (voorlopige cijfers in 1 000 €)

2009						NACE
Januari	Februari	Maart	April	Mei	Juni	code
254 427	250 172	269 332	254 713	240 531	259 646	1F
208 626	204 995	218 119	205 202	197 887	208 983	
12 784	15 602	14 794	8 831	7 567	10 878	14
5 507	6 625	7 083	3 723	3 360	5 734	
271 185	248 922	274 932	266 436	244 594	307 995	17
161 286	144 060	156 528	159 212	150 166	198 934	
1 791 090	1 791 156	1 852 574	1 736 487	1 759 575	1 963 739	20
1 371 717	1 390 331	1 426 624	1 327 421	1 352 148	1 529 264	
402 275	407 952	562 997	426 122	454 503	542 031	21
361 568	366 052	515 291	379 262	406 632	490 082	
855 752	798 252	873 148	803 403	861 617	1 092 298	24
727 012	662 582	757 898	690 207	756 839	951 326	
362 161	373 956	418 755	401 206	372 854	455 112	2E
170 180	178 786	183 277	189 855	172 909	220 104	
108 773	108 121	161 677	116 208	148 183	137 386	26
80 594	74 336	129 846	87 514	118 896	108 779	
280 263	281 708	253 343	228 366	265 590	339 731	27
197 483	188 227	155 901	141 698	188 781	253 414	
588 267	560 664	524 345	490 643	506 666	482 508	28
515 530	483 906	434 149	411 911	432 095	397 813	
742 852	895 187	1 051 148	934 042	807 251	1 177 422	29
602 658	724 553	878 925	738 342	653 850	937 666	
63 135	264 105	101 292	38 158	31 777	76 863	30
49 490	..	84 350	21 300	17 340	62 528	
332 362	281 771	387 177	309 742	312 780	325 094	33
104 126	83 776	149 326	101 954	104 866	98 808	



# **Diensten, handel en vervoer**

Vervoer

# Vervoer

## Evolutie van de bedrijvigheid van de luchthaven Brussel Nationaal (1)

	Aantal vluchten		Aantal passagiers		Goederen (2) (3) (ton)	
	bij vertrek	bij aankomst	bij vertrek	bij aankomst	bij vertrek	bij aankomst
2002	118 782	118 814	7 308 884	7 101 671	275 848	235 577
2003	115 662	115 710	7 690 239	7 504 965	301 611	278 125
2004	115 641	115 681	7 909 870	7 708 739	328 503	298 297
2005	115 504	115 584	8 136 128	8 027 218	338 968	320 966
2006	115 924	115 949	8 439 374	8 250 527	343 277	315 767
2007	120 121	120 220	8 958 152	8 976 171	391 054	377 469
2008	117 833	117 814	9 353 899	9 356 489	324 833	333 910

### 2008

januari	9 739	9 752	578 160	640 273	32 576	33 687
februari	9 674	9 664	644 515	643 097	34 799	34 751
maart	9 874	9 839	773 734	721 679	35 710	39 678
april	10 222	10 200	814 945	809 887	27 214	30 502
mei	10 417	10 433	857 197	872 364	26 782	28 997
juni	10 601	10 515	902 098	837 707	25 969	26 958
juli	10 678	10 605	1 062 908	903 156	23 491	22 164
augustus	9 630	9 691	839 108	998 935	23 950	22 537
september	10 451	10 504	863 336	910 181	24 203	24 480
oktober	10 142	10 152	800 227	804 173	25 372	24 638
november	8 562	8 609	614 030	657 015	23 940	25 004
december	7 843	7 850	603 641	558 022	20 827	20 514

### 2009

januari	7 932	7 948	495 933	537 312	16 150	16 261
februari	7 848	7 818	534 023	509 372	17 925	16 838
maart	9 062	9 064	626 365	649 911	19 850	19 256
april	9 105	9 047	792 231	742 973	16 975	17 497

(1) Enkel verkeer met handelskarakter.

(2) Alleen vrachtgoederen.

(3) Vanaf 2002 vrachtgoederen + post.



# Vervoer

## Bedrijvigheid van de zeehavens

### Aantal en tonnenmaat van de binnengevaren zeeschepen (1)

	Alle Belgische havens (2)				Antwerpen			
	Geladen		Ledig		Geladen		Ledig	
	Aantal	Tonnen- maat	Aantal	Tonnen- maat	Aantal	Tonnen- maat	Aantal	Tonnen- maat
2004	24 291	403 459	5 563	48 182	10 754	202 655	4 111	34 971
2005	24 712	423 818	6 073	54 046	11 176	217 969	4 992	43 574
2006	24 456	443 800	5 550	43 542	11 345	230 960	4 384	33 681
2007	25 293	484 008	6 133	52 774	11 900	250 745	4 792	38 245
2008	24 600	488 590	6 176	54 537	11 786	257 968	4 613	38 414

#### 2009

januari	1 678	36 934	372	3 836	812	19 386	291	2 518
februari	1 658	35 182	399	3 951	829	19 217	311	2 721
maart	1 745	36 835	371	3 934	855	19 258	317	3 132

	Nieuwpoort				Gent			
	Geladen		Ledig		Geladen		Ledig	
	Aantal	Tonnen- maat	Aantal	Tonnen- maat	Aantal	Tonnen- maat	Aantal	Tonnen- maat
2004	405	361	3	2	2 094	27 348	980	3 221
2005	367	321	2	2	1 954	26 751	928	3 626
2006	427	369	0	0	2 058	29 068	1 011	3 540
2007	491	445	0	0	2 143	28 604	1 033	3 466
2008	490	585	0	0	2 324	29 738	1 137	4 108

#### 2009

januari	29	40	0	0	201	2 702	70	317
februari	30	37	0	0	164	1 851	77	364
maart	24	26	0	0	171	2 222	67	248

(1) in 1000 brutoregisterton. (2) uitgezonderd de bewegingen tussen de Belgische havens. Bron: Generale verklaring voor de binnenvarende zeeschepen, Gemeentelijk Havenbedrijf Antwerpen, Havenbestuur Brugge-Zeebrugge, Haven Oostende, Havenbedrijf Gent



# Vervoer

Brugge-Zeebrugge				Oostende				
Geladen		Ledig		Geladen		Ledig		
Aantal	Tonnen- maat	Aantal	Tonnen- maat	Aantal	Tonnen- maat	Aantal	Tonnen- maat	
6 689	133 894	937	13 166	4 624	40 923	75	524	2004
7 653	149 428	904	10 196	4 819	35 461	1	0	2005
7 806	159 113	1 001	10 073	4 578	33 914	53	82	2006
8 362	181 741	1 118	15 306	4 644	34 998	51	56	2007
8 146	178 788	1 188	15 236	4 169	32 611	665	334	2008

## 2009

562	13 668	59	1 330	260	2 235	18	2	januari
511	12 287	44	1 217	266	2 264	9	1	februari
567	13 682	48	988	286	2 477	0	0	maart

Brussel (Incl. Nijverheidsbekken)				Luik				
Geladen		Ledig		Geladen		Ledig		
Aantal	Tonnen- maat	Aantal	Tonnen- maat	Aantal	Tonnen- maat	Aantal	Tonnen- maat	
220	596	60	167	76	122	77	118	2004
234	671	48	152	83	129	40	62	2005
252	701	57	147	70	122	63	100	2006
312	908	63	181	42	69	113	185	2007
22	37	2	6	25	41	134	220	2008

## 2009

1	1	0	0	1	2	5	9	januari
1	1	0	0	2	4	4	7	februari
2	3	0	0	2	3	6	10	maart

# Vervoer

## Bedrijvigheid van de zeehavens

### Aantal en tonnenmaat van de buitengevaren zeeschepen (1)

	Alle Belgische havens (2)				Antwerpen			
	Geladen		Ledig		Geladen		Ledig	
	Aantal	Tonnen- maat	Aantal	Tonnen- maat	Aantal	Tonnen- maat	Aantal	Tonnen- maat
2004	21 427	368 382	6 760	76 574	9 912	184 025	5 021	56 165
2005	21 046	352 322	7 296	79 676	10 086	193 826	5 879	64 793
2006	20 873	364 336	7 950	95 237	10 432	208 041	6 158	70 828
2007	21 896	401 615	8 448	103 350	11 246	229 666	6 475	76 492
2008	21 312	405 730	8 329	108 358	11 203	235 821	6 231	78 858

#### 2009

januari	1 509	33 102	605	8 761	783	18 022	413	5 383
februari	1 510	32 312	545	7 351	809	18 070	389	4 525
maart	1 568	33 875	573	8 232	823	18 569	408	4 968

	Nieuwpoort				Gent			
	Geladen		Ledig		Geladen		Ledig	
	Aantal	Tonnen- maat	Aantal	Tonnen- maat	Aantal	Tonnen- maat	Aantal	Tonnen- maat
2004	1	1	401	353	1 461	13 192	1 613	16 909
2005	0	0	371	325	1 512	16 122	1 364	14 267
2006	0	0	422	365	1 476	14 603	1 569	17 977
2007	0	0	487	441	1 485	14 146	1 679	17 774
2008	0	0	487	585	1 596	14 352	1 814	19 560

#### 2009

januari	0	0	28	35	96	908	148	1 781
februari	0	0	29	34	102	1 012	126	1 162
maart	0	0	25	27	102	1 063	116	1 405

(1) in 1000 brutoregisterton. (2) uitgezonderd de bewegingen tussen de Belgische havens. Bron: Generale verklaring voor de binnenvarende zeeschepen, Gemeentelijk Havenbedrijf Antwerpen, Havenbestuur Brugge-Zeebrugge, Haven Oostende, Havenbedrijf Gent

# Vervoer

Brugge-Zeebrugge				Oostende				
Geladen		Ledig		Geladen		Ledig		
Aantal	Tonnen- maat	Aantal	Tonnen- maat	Aantal	Tonnen- maat	Aantal	Tonnen- maat	
5 938	132 660	1 733	15 721	4 131	40 228	517	1 251	2004
6 736	146 848	1 833	12 656	4 245	34 264	576	1 205	2005
6 774	154 283	2 097	14 763	3 993	32 592	638	1 405	2006
7 081	179 237	2 419	17 858	4 164	33 872	531	1 182	2007
6 731	174 645	2 586	19 425	3 727	31 323	1 107	1 622	2008

## 2009

434	12 499	204	2 599	229	2 169	49	69	januari
381	11 325	172	2 526	233	2 173	42	92	februari
420	12 190	197	2 705	248	2 363	38	114	maart

Brussel (incl. Nijverheidsbekken)				Luik				
Geladen		Ledig		Geladen		Ledig		
Aantal	Tonnen- maat	Aantal	Tonnen- maat	Aantal	Tonnen- maat	Aantal	Tonnen- maat	
90	250	194	517	130	199	14	21	2004
84	311	196	568	93	154	31	60	2005
75	273	183	535	112	180	24	35	2006
106	356	197	612	128	212	10	13	2007
2	3	1	2	151	253	6	9	2008

## 2009

0	0	1	1	5	9	1	2	januari
0	0	0	0	7	12	0	0	februari
0	0	1	2	6	10	1	2	maart

# Vervoer

## Nationale maatschappij der belgische spoorwegen

### Reizigersvervoer

	Aantal reizigers (duizenden)	Aantal reizigers- KM (miljoenen)	Aantal productieve trein-KM (duizenden)
2003	168 364	8 264	76 578
2004	178 421	8 676	78 105
2005	187 141	9 151	76 469
2006	197 523	9 607	76 230
2007	206 500	9 935	77 324
2008	216 739	10 406	76 632
<b>2008</b>			
januari	17 922	835	6 681
februari	18 139	841	6 336
maart	18 456	864	6 490
april	18 670	879	6 577
mei	18 195	876	6 108
juni	18 482	892	6 463
juli	15 230	825	6 285
augustus	14 289	783	6 103
september	18 488	880	6 994
oktober	19 978	929	6 394
november	19 638	903	5 927
december	19 252	899	6 274
<b>2009</b>			
januari	18 686	852	6 351
februari	18 720	849	6 024
maart	19 479	891	6 695

# Vervoer

## Nationale maatschappij der belgische spoorwegen - Totaalcijfers Handelsvervoer van goederen

	1000 Ton (1)	1000 Ton (1)	Volledige wagonladingen 1 000 000 TKM (2)		Aantal productieve trein-KM (duizenden)	Gesleepte bruto TKM (miljoenen)
	Binnenlands vervoer (1)	Internationaal vervoer(1)	Binnenlands vervoer (1)	Internationaal vervoer(1)		
2003	21 432	34 300	1 970	5 325	16 750	19 208
2004	23 358	35 019	2 111	5 584	16 622	20 373
2005	24 176	36 205	2 262	5 778	14 320	18 594
2006	25 222	37 329	2 390	6 197	14 759	19 329
2007	21 006	35 702	1 898	5 812	14 308	18 450
2008	23 502	33 826	2 147	5 635	14 324	19 414
<b>2008</b>						
januari	1 792	2 310	170	366	1 249	1 751
februari	2 106	2 708	203	435	1 253	1 731
maart	2 000	3 571	192	580	1 232	1 691
april	2 062	2 828	194	477	1 333	1 824
mei	2 189	2 892	198	473	1 144	1 602
juni	2 268	2 923	195	460	1 151	1 597
juli	2 363	3 131	198	500	1 047	1 546
augustus	1 978	2 505	170	421	1 062	1 489
september	2 190	3 610	204	646	1 713	2 019
oktober	2 111	3 096	189	537	1 288	1 746
november	1 452	2 315	134	394	1 023	1 338
december	991	1 937	100	346	829	1 080
<b>2009</b>						
januari	975	1 789	110	310	772	1 006
februari	1 158	1 844	126	320	821	1 102
maart	1 283	1 804	141	309	841	1 094

(1) Het militair vervoer en het dienstvervoer zijn niet in de cijfers inbegrepen.

(2) Tonkilometer

# Vervoer

## Evolutie van de tot het verkeer toegelaten nieuwe motorvoertuigen

### Inschrijvingen van nieuwe tot het verkeer toegelaten motorvoertuigen

	<b>Totaal(3)</b>	Personen-auto's	Auto-bussen en autocars	Voertuigen voor goederenvervoer	Trekkers	Landbouw- trekkers	Moto's(1) scooters, auto- scooters(2)
2003	<b>528 399</b>	463 173	896	56 125	4 818	3 387	22 267
2004	<b>563 334</b>	489 262	911	63 859	5 200	4 102	25 118
2005	<b>563 376</b>	484 906	856	68 052	5 945	3 617	25 007
2006	<b>603 339</b>	530 296	914	63 651	4 730	3 748	27 291
2007	<b>611 242</b>	529 025	1 093	71 414	6 232	3 478	30 143
2008	<b>622 478</b>	540 542	1 207	70 497	6 331	3 901	30 112
<b>2008</b>							
januari	<b>65 772</b>	57 276	181	7 076	937	302	1 347
februari	<b>63 994</b>	56 389	87	6 583	569	366	2 827
maart	<b>65 815</b>	57 657	155	6 993	599	411	2 956
april	<b>71 150</b>	62 300	168	7 455	689	538	3 618
mei	<b>56 090</b>	48 929	150	6 072	564	375	3 696
juni	<b>58 953</b>	51 168	97	6 735	536	417	3 791
juli	<b>45 794</b>	39 636	61	5 360	402	335	3 475
augustus	<b>38 629</b>	33 213	88	4 654	357	317	2 666
september	<b>44 281</b>	38 127	52	5 184	673	245	2 315
oktober	<b>50 344</b>	43 291	58	6 215	529	251	1 813
november	<b>35 759</b>	30 600	43	4 640	304	172	898
december	<b>25 897</b>	21 956	67	3 530	172	172	710
<b>2009</b>							
januari	<b>55 287</b>	48 033	83	6 312	580	279	1 268
februari	<b>52 190</b>	46 148	47	5 312	381	302	2 195
maart	<b>57 419</b>	50 736	109	5 800	386	388	3 094
april	<b>54 462</b>	48 114	107	5 607	302	332	3 578
mei	<b>43 766</b>	38 390	117	4 763	229	267	2 982
juni	<b>49 993</b>	44 112	94	5 288	234	265	3 607
juli	<b>40 814</b>	36 287	97	4 050	198	182	3 224

(1) De bromfietsen met een cilinderinhoud van 50 cc en minder, die de snelheid van 40 km/u kunnen overschrijden, worden beschouwd als moto's

(2) Maximum cilinderinhoud van 350 cm<sup>3</sup> en maximum gewicht van 350 kg.

(3) Moto's, scooters, auto-scooters niet inbegrepen.

# Vervoer

## Evolutie van de tot het verkeer toegelaten tweedehandsmotorvoertuigen

	Inschrijvingen van tweedehandsmotorvoertuigen					
	Totaal	Personen- auto's	Auto-bussen en autocars	Voertuigen voor goederenvervoer	Trekkers	Landbouw- trekkers
2003	<b>759 466</b>	667 567	1 089	80 213	4 326	6 271
2004	<b>775 518</b>	678 731	910	84 497	4 412	6 968
2005	<b>758 678</b>	660 258	745	86 346	4 085	7 244
2006	<b>793 456</b>	696 606	821	83 379	4 573	8 077
2007	<b>751 225</b>	662 496	823	76 278	3 750	7 878
2008	<b>742 926</b>	653 109	810	77 426	3 288	8 293
<b>2008</b>						
januari	<b>62 716</b>	54 513	115	7 014	342	732
februari	<b>66 377</b>	58 108	73	7 038	325	833
maart	<b>63 342</b>	55 598	53	6 601	276	814
april	<b>70 650</b>	62 103	64	7 284	272	927
mei	<b>61 906</b>	54 687	46	6 245	284	644
juni	<b>69 318</b>	61 338	43	6 942	260	735
juli	<b>62 474</b>	55 234	65	6 208	283	684
augustus	<b>53 059</b>	46 711	99	5 301	246	702
september	<b>63 713</b>	56 207	66	6 571	230	639
oktober	<b>65 136</b>	57 116	60	6 986	337	637
november	<b>51 057</b>	44 919	63	5 420	178	477
december	<b>53 178</b>	46 575	63	5 816	255	469
<b>2009</b>						
januari	<b>57 642</b>	50 285	93	6 447	262	555
februari	<b>62 460</b>	54 729	96	6 639	246	750
maart	<b>71 315</b>	62 345	84	7 725	303	858
april	<b>69 366</b>	61 169	105	7 034	281	777
mei	<b>64 046</b>	56 670	63	6 298	276	739
juni	<b>74 563</b>	66 021	63	7 353	331	795
juli	<b>67 277</b>	59 602	63	6 697	261	654

#### **Statistische domeinen**

- Algemeen
- Grondgebied en leefmilieu
- Bevolking
- Samenleving
- Economie en financiën
- Landbouw en aanverwante activiteiten
- Industrie
- Diensten, handel en vervoer

**Algemene Directie Statistiek en Economische Informatie**  
**FOD Economie**  
B-1000 Brussel  
tel. 02/277.55.03  
fax 02/277.55.19

ISSN 0771 - 0410

<http://statbel.fgov.be> - <http://www.economie.fgov.be>  
info@economie.fgov.be



**I. ECONOMIE EN FINANCIEN**

*Conjunctuurindicatoren*

Kalender voor het uitbrengen van de indicatoren .....	5
Indexen van de loonmassa - 2 <sup>de</sup> trimester 2009 .....	6

**II. DIENSTEN, HANDEL EN VERVOER**

*Vervoer*

Evolutie van de tot het verkeer toegelaten nieuwe motorvoertuigen van 2003 tot augustus 2009 .....	8
--	---

In deze publicatie vindt u **de recentste statistieken** van de volgende domeinen: leefmilieu, bevolking, samenleving, economie en financiën, landbouw, industrie, diensten, handel en vervoer.

Daarnaast biedt onze website <http://statbel.fgov.be> een selectie van statistieken, die dagelijks worden bijgewerkt.

**Publicaties bestelt u door storting op postrekening nr. 679-2005886-23 van de Algemene Directie Statistiek en Economische Informatie**

**Voor meer informatie :**  
Algemene directie Statistiek  
en Economische Informatie  
Vooruitgangstraat, 50 - 1210 Brussel  
Tel. : 02/277.55.03 - Fax: 02/277.55.19

**LUIK**

Bd de la Sauvenière, 73-75 - 4000 Liège  
Tel: 02/277.55.78  
Fax: 04/222.49.94

**GENT**

Gaston Crommenlaan, 6 bus 0901 - 9050 Gent  
Tel: 02/277.86.96  
Fax: 02/277.54.06

**CHARLEROI**

Tour Biarent, Bd Audent 14/5 - 6000 Charleroi  
Tel: 02/277.80.37  
Fax: 02/277.57.03

**ANTWERPEN**

Italiëlei 124, Bus 85 -2000 Antwerpen  
Tel: 03/229.07.00  
Fax: 03/233.28.30

**CONVENTIONELE TEKENS**

Gegevens ontbreken	..
0 of minder dan de helft van de gebruikte eenheid	-
Voorlopige cijfers	(*)
De komma wordt gebruikt om de eenheden te scheiden van de decimalen	

**Verantwoordelijke uitgever : A. Versonnen**

**Auteursrecht voorbehouden**

Het reproduceren van de inhoud van deze publicatie is niet toegestaan, noch geheel, noch gedeeltelijk, noch in de oorspronkelijke, noch in bewerkte vorm, tenzij met schriftelijke machtiging vanwege de Algemene Directie Statistiek en Economische Informatie.

Het gebruiken van de inhoud van deze publicatie als toelichting of bewijsvoering in een artikel, een boekbespreking of een boek is toegestaan, mits duidelijke en nauwkeurige bronvermelding.

**Economie en financiën**  
*Conjunctuurindicatoren*



# Kalender voor het uitbrengen van de indicatoren

De indicatoren zijn beschikbaar op de aangeduide dag om 0 uur op onze website <http://statbel.fgov.be>

Beschikbaar vanaf	Indicator	Referentieperiode	Frequentie
<b>September 2009</b>			
29	Bouwvergunningen	juli 2008	maandelijks
29	Indexen van de urenlonen	januari 2009	maandelijks
29	Indexen van de urenlonen	april 2009	maandelijks
29	Kleinhandelsindexen	mei 2009	maandelijks
29	Prijsindexen voor diensten	1 <sup>ste</sup> trimester 2009	trimester
29	Kleinhandelsindexen	juni 2009	maandelijks
29	Afzetprijzen	juli 2009	maandelijks
29	Indexen van de urenlonen	juli 2009	maandelijks
29	Faillissementsstatistieken	augustus 2009	maandelijks
29	Kleinhandelsindexen	juli 2009	maandelijks
29	Afzetprijzen	augustus 2009	maandelijks
29	Consumptieprijsindex	september 2009	maandelijks
<b>Oktober 2009</b>			
15	Faillissementsstatistieken	september 2009	maandelijks
19	Kleinhandelsindexen	augustus 2009	maandelijks
22	Prijsindexen voor diensten	2de trimester 2009	trimester
29	Consumptieprijsindex	oktober 2009	maandelijks
29	Afzetprijzen	september 2009	maandelijks
<b>November 2009</b>			
12	Faillissementsstatistieken	oktober 2009	maandelijks
19	Kleinhandelsindexen	september 2009	maandelijks
26	Afzetprijzen	oktober 2009	maandelijks
27	Consumptieprijsindex	november 2009	maandelijks
<b>December 2009</b>			
3	Indexen van de urenlonen	oktober 2009	maandelijks
17	Faillissementsstatistieken	november 2009	maandelijks
17	Kleinhandelsindexen	oktober 2009	maandelijks
22	Consumptieprijsindex	december 2009	maandelijks
24	Afzetprijzen	november 2009	maandelijks

Deze kalender kan op aanvraag ook afzonderlijk verkregen worden.  
(Tel. 02/277.55.04 - Fax. 02/277.55.19)

## Conjunctuurindicatoren – persbericht

---

### *Indexen van de loonmassa (nace rev.2) 2de trimester 2009<sup>1</sup>*

De **bruto- index van de loonmassa in de industrie zonder de bouwnijverheid** bedroeg in het tweede trimester 2009 108,5 (2005 = 100). Dit is een daling van 4,2% ten opzichte van het tweede trimester 2008.

In de **bouwnijverheid** bedroeg de bruto- index van de loonmassa 138,7 (2005 = 100) in het tweede trimester 2009. Dit is een daling van 0,6% ten opzichte van het tweede trimester 2008.

De resultaten werden berekend op basis van RSZ-gegevens.

Vanaf 2009 worden de indexen berekend in nace rev.2. De indexen van 2000 tot 2008 werden herberekend naar nace rev.2, waardoor er lichte wijzigingen kunnen zijn tegenover de indexen gebaseerd op nace rev.1.

Voor meer informatie over nace rev.2 (en nace rev.1) kan u terecht op onze website ([http://www.statbel.fgov.be/figures/nacebel2008\\_nl.asp](http://www.statbel.fgov.be/figures/nacebel2008_nl.asp)).

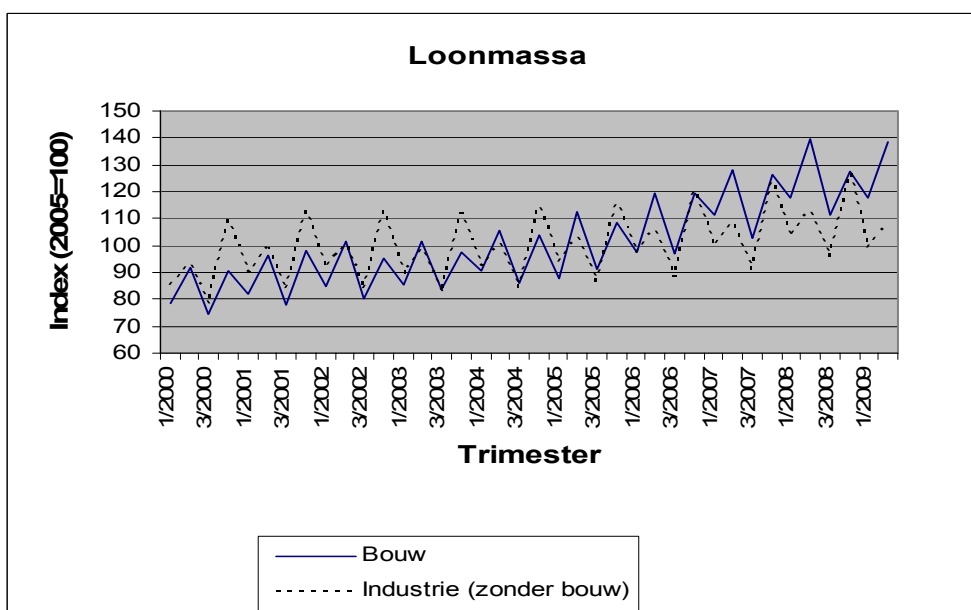

---

<sup>1</sup> Cijfers voor het eerste en het tweede trimester 2009 zijn voorlopig

# **Diensten, handel en vervoer**

Vervoer

# Vervoer

## Evolutie van de tot het verkeer toegelaten nieuwe motorvoertuigen

### Inschrijvingen van nieuwe tot het verkeer toegelaten motorvoertuigen

	<b>Totaal(3)</b>	Personen-auto's	Auto-bussen en autocars	Voertuigen voor goederenvervoer	Trekkers	Landbouw- trekkers	Moto's(1) scooters, auto- scooters(2)
2003	<b>528 399</b>	463 173	896	56 125	4 818	3 387	22 267
2004	<b>563 334</b>	489 262	911	63 859	5 200	4 102	25 118
2005	<b>563 376</b>	484 906	856	68 052	5 945	3 617	25 007
2006	<b>603 339</b>	530 296	914	63 651	4 730	3 748	27 291
2007	<b>611 242</b>	529 025	1 093	71 414	6 232	3 478	30 143
2008	<b>622 478</b>	540 542	1 207	70 497	6 331	3 901	30 112
<b>2008</b>							
januari	<b>65 772</b>	57 276	181	7 076	937	302	1 347
februari	<b>63 994</b>	56 389	87	6 583	569	366	2 827
maart	<b>65 815</b>	57 657	155	6 993	599	411	2 956
april	<b>71 150</b>	62 300	168	7 455	689	538	3 618
mei	<b>56 090</b>	48 929	150	6 072	564	375	3 696
juni	<b>58 953</b>	51 168	97	6 735	536	417	3 791
juli	<b>45 794</b>	39 636	61	5 360	402	335	3 475
augustus	<b>38 629</b>	33 213	88	4 654	357	317	2 666
september	<b>44 281</b>	38 127	52	5 184	673	245	2 315
oktober	<b>50 344</b>	43 291	58	6 215	529	251	1 813
november	<b>35 759</b>	30 600	43	4 640	304	172	898
december	<b>25 897</b>	21 956	67	3 530	172	172	710
<b>2009</b>							
januari	<b>55 287</b>	48 033	83	6 312	580	279	1 268
februari	<b>52 190</b>	46 148	47	5 312	381	302	2 195
maart	<b>57 419</b>	50 736	109	5 800	386	388	3 094
april	<b>54 462</b>	48 114	107	5 607	302	332	3 578
mei	<b>43 766</b>	38 390	117	4 763	229	267	2 982
juni	<b>49 993</b>	44 112	94	5 288	234	265	3 607
juli	<b>40 814</b>	36 287	97	4 050	198	182	3 224
augustus	<b>34 529</b>	30 333	88	3 671	198	239	2 576

(1) De bromfietsen met een cilinderinhoud van 50 cc en minder, die de snelheid van 40 km/u kunnen overschrijden, worden beschouwd als moto's

(2) Maximum cilinderinhoud van 350 cm<sup>3</sup> en maximum gewicht van 350 kg.

(3) Moto's, scooters, auto-scooters niet inbegrepen.



# Vervoer

## Evolutie van de tot het verkeer toegelaten tweedehandsmotorvoertuigen

	Inschrijvingen van tweedehandsmotorvoertuigen					
	Totaal	Personen- auto's	Auto-bussen en autocars	Voertuigen voor goederenvervoer	Trekkers	Landbouw- trekkers
2003	<b>759 466</b>	667 567	1 089	80 213	4 326	6 271
2004	<b>775 518</b>	678 731	910	84 497	4 412	6 968
2005	<b>758 678</b>	660 258	745	86 346	4 085	7 244
2006	<b>793 456</b>	696 606	821	83 379	4 573	8 077
2007	<b>751 225</b>	662 496	823	76 278	3 750	7 878
2008	<b>742 926</b>	653 109	810	77 426	3 288	8 293
<b>2008</b>						
januari	<b>62 716</b>	54 513	115	7 014	342	732
februari	<b>66 377</b>	58 108	73	7 038	325	833
maart	<b>63 342</b>	55 598	53	6 601	276	814
april	<b>70 650</b>	62 103	64	7 284	272	927
mei	<b>61 906</b>	54 687	46	6 245	284	644
juni	<b>69 318</b>	61 338	43	6 942	260	735
juli	<b>62 474</b>	55 234	65	6 208	283	684
augustus	<b>53 059</b>	46 711	99	5 301	246	702
september	<b>63 713</b>	56 207	66	6 571	230	639
oktober	<b>65 136</b>	57 116	60	6 986	337	637
november	<b>51 057</b>	44 919	63	5 420	178	477
december	<b>53 178</b>	46 575	63	5 816	255	469
<b>2009</b>						
januari	<b>57 642</b>	50 285	93	6 447	262	555
februari	<b>62 460</b>	54 729	96	6 639	246	750
maart	<b>71 315</b>	62 345	84	7 725	303	858
april	<b>69 366</b>	61 169	105	7 034	281	777
mei	<b>64 046</b>	56 670	63	6 298	276	739
juni	<b>74 563</b>	66 021	63	7 353	331	795
juli	<b>67 277</b>	59 602	63	6 697	261	654
augustus	<b>59 938</b>	52 867	71	6 038	280	682

#### **Statistische domeinen**

- Algemeen
- Grondgebied en leefmilieu
- Bevolking
- Samenleving
- Economie en financiën
- Landbouw en aanverwante activiteiten
- Industrie
- Diensten, handel en vervoer

**Algemene Directie Statistiek en Economische Informatie**  
**FOD Economie**  
B-1000 Brussel  
tel. 02/277.55.03  
fax 02/277.55.19

ISSN 0771 - 0410

<http://statbel.fgov.be> - <http://www.economie.fgov.be>  
info@economie.fgov.be

## I. ECONOMIE EN FINANCIEN

### *Conjunctuurindicatoren*

Kalender voor het uitbrengen van de indicatoren .....	5
Afzetsindexen (basis 2000 = 100) - Augustus 2009 .....	6
Productie-indexen (basis 2000 = 100) - Juli 2009 .....	8
Indexen van de nieuwe orders - Juli 2009 .....	10
Indexen van de loonmassa - (update) 2 <sup>de</sup> trimester 2009 .....	11
Werknemersindexen en werkzame personen (basis 2000 = 100) - (update) 2 <sup>de</sup> trimester 2009.....	12
Omzetindexen (PRODCOM) - Juli 2009 .....	14

## II. INDUSTRIE EN BOUWNIJVERHEID

### *Industrie*

Maandstatistiek van de industrie (PRODCOM) - Juli 2009 .....	17
Waterdistributie - Juli 2009 .....	27

In deze publicatie vindt u **de recentste statistieken** van de volgende domeinen: leefmilieu, bevolking, samenleving, economie en financiën, landbouw, industrie, diensten, handel en vervoer.

Daarnaast biedt onze website <http://statbel.fgov.be> een selectie van statistieken, die dagelijks worden bijgewerkt.

**Publicaties bestelt u door storting op postrekening nr. 679-2005886-23 van de Algemene Directie Statistiek en Economische Informatie**

**Voor meer informatie :**  
Algemene directie Statistiek  
en Economische Informatie  
Vooruitgangstraat, 50 - 1210 Brussel  
Tel. : 02/277.55.03 - Fax: 02/277.55.19

**LUIK**

Bd de la Sauvenière, 73-75 - 4000 Liège  
Tel: 02/277.55.78  
Fax: 04/222.49.94

**GENT**

Gaston Crommenlaan, 6 bus 0901 - 9050 Gent  
Tel: 02/277.86.96  
Fax: 02/277.54.06

**CHARLEROI**

Tour Biarent, Bd Audent 14/5 - 6000 Charleroi  
Tel: 02/277.80.37  
Fax: 02/277.57.03

**ANTWERPEN**

Italiëlei 124, Bus 85 -2000 Antwerpen  
Tel: 03/229.07.00  
Fax: 03/233.28.30

**CONVENTIONELE TEKENS**

Gegevens ontbreken	..
0 of minder dan de helft van de gebruikte eenheid	-
Voorlopige cijfers	(*)
De komma wordt gebruikt om de eenheden te scheiden van de decimalen	

**Verantwoordelijke uitgever : A. Versonnen**

**Auteursrecht voorbehouden**

Het reproduceren van de inhoud van deze publicatie is niet toegestaan, noch geheel, noch gedeeltelijk, noch in de oorspronkelijke, noch in bewerkte vorm, tenzij met schriftelijke machtiging vanwege de Algemene Directie Statistiek en Economische Informatie.

Het gebruiken van de inhoud van deze publicatie als toelichting of bewijsvoering in een artikel, een boekbespreking of een boek is toegestaan, mits duidelijke en nauwkeurige bronvermelding.

**Economie en financiën**  
*Conjunctuurindicatoren*



# Kalender voor het uitbrengen van de indicatoren

De indicatoren zijn beschikbaar op de aangeduide dag om 0 uur op onze website <http://statbel.fgov.be>

Beschikbaar vanaf	Indicator	Referentieperiode	Frequentie
<b>Oktober 2009</b>			
15	Bouwvergunningen	juli 2008	maandelijks
15	Indexen van de urenlonen	januari 2009	maandelijks
15	Indexen van de urenlonen	april 2009	maandelijks
15	Kleinhandelsindexen	mei 2009	maandelijks
15	Prijsindexen voor diensten	1 <sup>ste</sup> trimester 2009	trimester
15	Kleinhandelsindexen	juni 2009	maandelijks
15	Indexen van de urenlonen	juli 2009	maandelijks
15	Faillissementsstatistieken	augustus 2009	maandelijks
15	Kleinhandelsindexen	juli 2009	maandelijks
15	Consumptieprijsindex	september 2009	maandelijks
15	Faillissementsstatistieken	september 2009	maandelijks
19	Kleinhandelsindexen	augustus 2009	maandelijks
22	Prijsindexen voor diensten	2de trimester 2009	trimester
29	Consumptieprijsindex	oktober 2009	maandelijks
29	Afzetprijzen	september 2009	maandelijks
<b>November 2009</b>			
12	Faillissementsstatistieken	oktober 2009	maandelijks
19	Kleinhandelsindexen	september 2009	maandelijks
26	Afzetprijzen	oktober 2009	maandelijks
27	Consumptieprijsindex	november 2009	maandelijks
<b>December 2009</b>			
3	Indexen van de urenlonen	oktober 2009	maandelijks
17	Faillissementsstatistieken	november 2009	maandelijks
17	Kleinhandelsindexen	oktober 2009	maandelijks
22	Consumptieprijsindex	december 2009	maandelijks
24	Afzetprijzen	november 2009	maandelijks

Deze kalender kan op aanvraag ook afzonderlijk verkregen worden.  
(Tel. 02/277.55.04 - Fax. 02/277.55.19)

# Conjunctuurindicatoren – Persbericht

---

## *Augustus 2009 : Afzetprijsindex +1,3%*

In augustus 2009, vergeleken met de voorgaande maand, is de afzetprijsindex voor de totale industrie zonder bouw gestegen met 1,3%. Een uitsplitsing van dat cijfer tussen energie en de rest, geeft een stijging van 3,5% voor energie en een stijging van 0,2% voor de totale industrie zonder energie. Een verdere opsplitsing van de totale industrie zonder energie geeft +0,2% voor intermediaire goederen zonder energie, +0,1% voor investeringsgoederen, -0,3% voor duurzame consumptiegoederen en +0,0% voor niet-duurzame consumptiegoederen.

Als de algemene afzetprijsindex uitgesplitst wordt naargelang de bestemming, dan zien we een stijging met 0,9% op de binnenlandse markt en een stijging met 1,5% op de buitenlandse markt.

In vergelijking met augustus van het voorgaande jaar, is de afzetprijs van de totale industrie zonder bouw gedaald met 7,4%. De afzetprijzen voor de Belgische markt daalden met 9,0%, voor de buitenlandse markt was er een daling met 6,4%.

\*  
\* \*

**Bronvermelding: FOD Economie – Algemene Directie Statistiek**

**Op de volgende bladzijde vindt U de bijhorende tabellen en grafieken.**

Meer informatie over de conjunctuur !

⇒ Bekijk ook, voor een totaalbeeld van de Belgische en Europese conjunctuur, de viertalige conjunctuurportalsite op het internet :

**<http://statbel.fgov.be/indicators>**

⇒ Alle methodologische toelichtingen bij de cijfers kunt U bij de Eenheid Conjunctuur vragen.

⇒ Het is mogelijk om gegevens over de afzetprijzen meer uitgesplitst (per subsector, per gewest) of verder bewerkt (vb. seizoengezuiverd) toegestuurd te krijgen, eenmalig of maandelijks (per abonnement).

⇒ Naast de afzetprijsindexen beschikken we over vele andere conjunctuurgegevens : werknemers, nieuwe orders, loonmassa, gewerkte uren, omzet, materiaalkosten, afzetprijzen, bouwvergunningen, .....



# Conjunctuurindicatoren – Persbericht

Bruto-indexen (2000=100) Totale industrie zonder bouwnijverheid Prijswontwikkeling van de afgezette productie	Totale markt													Jaargem.
	jan	feb	mrt	apr	mei	jun	jul	aug	sep	okt	nov	dec		
2007	113,6	113,8	114,7	114,9	115,7	115,9	116,4	116,5	116,9	118,4	120,5	121,3	116,5	
2008	122,5	124,0	125,0	126,2	127,0	129,0	131,2	130,4	130,4	128,6	124,3	119,4	126,5	
2009	119,0	117,8	116,1	117,1	118,9	120,1	119,2	120,7						
Binnenlandse markt														
	jan	feb	mrt	apr	mei	jun	jul	aug	sep	okt	nov	dec	Jaargem.	
2007	116,8	117,0	117,2	117,1	117,3	117,4	117,7	117,9	118,8	119,9	122,4	123,5	118,6	
2008	125,6	127,4	128,9	129,5	130,8	132,7	134,0	132,9	133,1	131,7	128,8	125,1	130,0	
2009	123,9	121,8	119,2	118,9	119,6	120,2	119,9	121,0						
Buitenlandse markt														
	jan	feb	mrt	apr	mei	jun	jul	aug	sep	okt	nov	dec	Jaargem.	
2007	109,8	110,0	111,3	111,8	113,0	113,3	113,8	113,9	114,0	115,8	117,6	118,1	113,5	
2008	118,8	120,0	120,6	122,2	122,7	124,7	127,5	126,9	126,9	124,8	119,7	114,2	122,4	
2009	114,2	113,6	112,4	114,3	116,8	118,4	117,0	118,8						

**Bruto-indexen  
(2000=100)**  
Totale industrie  
zonder  
bouwnijverheid

**Totale markt**  
—  
**Binnenlandse markt**  
—  
**Buitenlandse markt**  
—

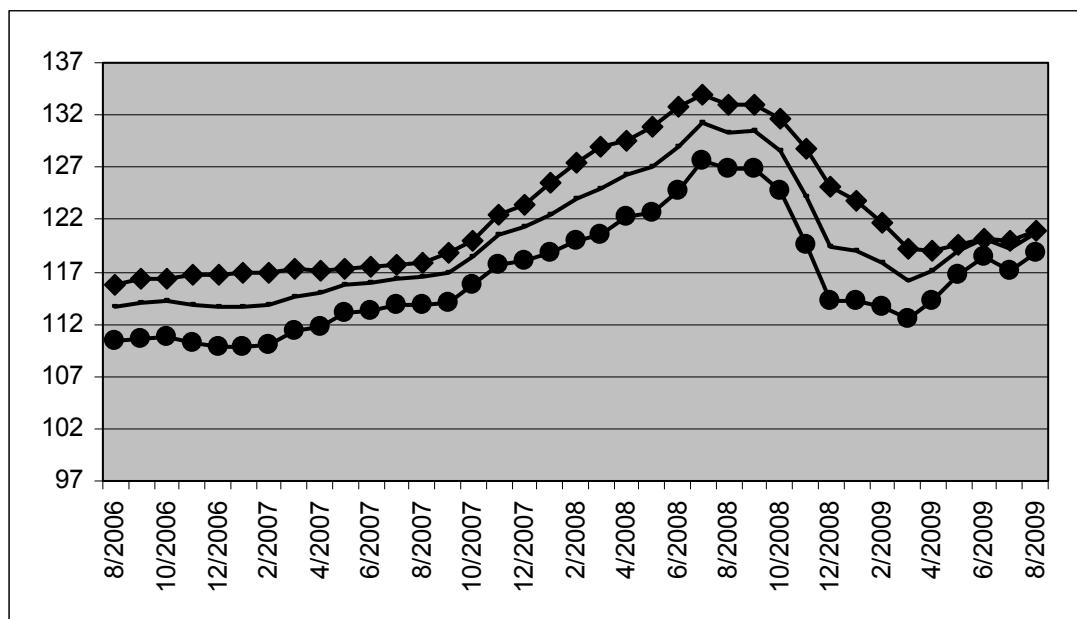

**Bruto-indexen**  
↗ > 1%  
↗ 0.2% tot 1%  
→ -0.2% tot 0.2%  
↘ -1% tot -0.2%  
↘ < -1%  
Vergelijking van de laatste drie maanden met de drie voorgaande maanden

Bedrijfstakken / Hoofdindustriegroepen	Totaal	Binnen	Buiten
Totale industrie (zonder bouwnijverheid)	↗↗	↗	↗↗
Energie.	↗↗	↗↗	↗↗
Totale industrie, zonder energie	↗	↗	↗
Intermediaire goederen, zonder energie.	↗	↗↗	↗
Investeringsgoederen	→	↘	→
Duurzame consumptiegoederen	↘	→	↘
Niet-duurzame consumptiegoederen	→	→	→
Winning van delfstoffen	→	→	→
Voedings- en genotmiddelen	→	→	→
Textiel en kleding	↘	→	↘
Papier en karton; uitgeverijen en drukkerijen	→	→	→
Chemische, rubber- en kunststofnijverheid	↗↗	↗↗	↗↗
Metaalverwerking	→	→	→
Cokes, geraffineerde aardolieproducten en splijt- en kweekstoffen	↗↗	↗↗	↗↗
Niet-metaalhoudende minerale producten	→	→	↗
Metallurgie	↘↘	↘↘	↘↘
Meubels	→	→	→
Elektriciteit	↘	↘	↘

## Conjunctuurindicatoren - Persbericht

---

### *Productie-index van juli 2009*

De trend <sup>1</sup> van de productie in de industrie zonder de bouwnijverheid vertoont in juli 2009 een daling van 0,1% ten opzichte van juni 2009 en een daling van 13,9% ten opzichte van juli 2008.

In de bouwnijverheid vertoont de trend een stijging van 0,6% ten opzichte van juni 2009 en een daling van 5,1% ten opzichte van juli 2008.

De resultaten werden berekend op basis van de PRODCOM-enquête.

### Bruto- indexen (2000=100)

	Jan	Feb	Maart	April	Mei	Juni	Juli	Aug	Sept	Okt	Nov	Dec
<b>Industrie (zonder bouw)</b>												
2006	105,0	105,0	118,5	103,7	112,5	116,6	96,6	101,9	116,5	119,3	115,4	108,5
2007	111,5	108,8	121,8	109,6	112,2	119,6	104,1	105,3	115,0	124,1	116,8	107,5
2008	115,6	116,2	116,3	119,0	111,9	118,6	106,9	103,2	118,6	118,7	102,8	100,6
2009	94,9	94,5	102,9	95,3	92,5	102,7	91,5					
<b>Bouw</b>												
2006	76,7	84,0	103,3	88,5	99,0	105,9	44,7	94,0	107,1	104,8	102,5	77,7
2007	85,2	91,3	106,5	92,4	97,5	107,0	51,1	98,6	102,2	114,3	99,4	72,5
2008	92,3	99,4	85,9	109,4	97,6	104,7	56,9	86,7	108,5	103,4	86,2	71,0
2009	75,9	87,1	102,0	88,5	87,8	100,8	50,6					

### Trend (2000=100)

	Jan	Feb	Maart	April	Mei	Juni	Juli	Aug	Sept	Okt	Nov	Dec
<b>Industrie (zonder bouw)</b>												
2006	108,7	109,2	109,6	110,0	110,3	110,3	110,3	110,5	111,0	111,4	111,8	112,4
2007	112,9	113,1	113,3	113,4	113,3	113,2	113,2	113,2	113,3	113,3	113,2	113,1
2008	113,2	113,4	113,5	113,6	113,5	113,1	112,7	112,2	111,4	110,7	100,9	100,4
2009	99,6	98,9	98,2	97,6	97,2	97,1	97,1					
<b>Bouw</b>												
2006	88,9	88,6	88,7	89,3	89,9	90,4	90,8	91,0	91,6	92,8	94,5	95,6
2007	95,4	94,5	93,5	92,7	92,3	92,1	92,2	92,6	93,2	94,1	95,2	96,8
2008	98,2	98,5	97,9	96,8	95,3	93,7	92,4	90,9	89,3	88,2	87,9	88,2
2009	88,5	88,4	87,7	86,8	86,7	87,2	87,7					

---

<sup>1</sup> Trend: resultaat na uitschakeling van seizoen- en toevallige schommelingen

## Conjunctuurindicatoren - Persbericht

---

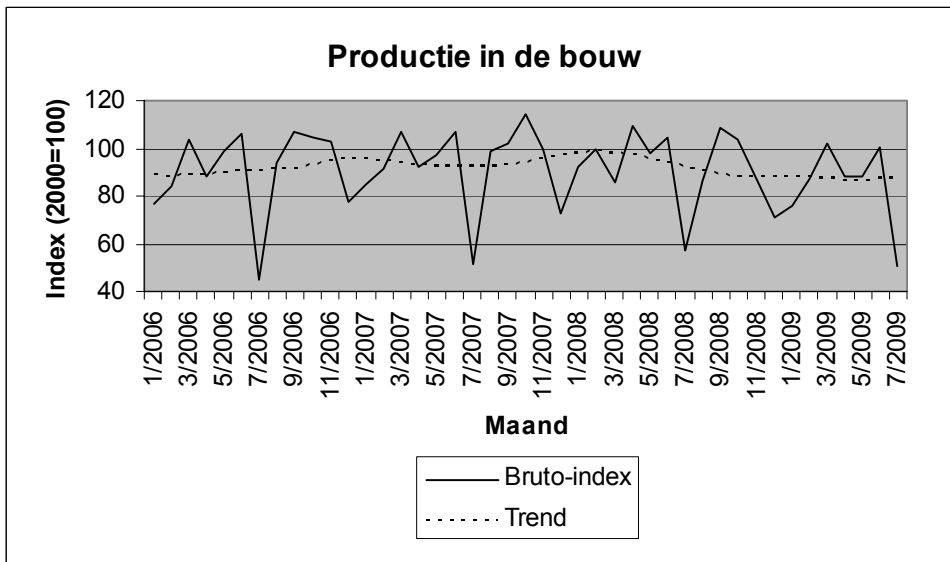
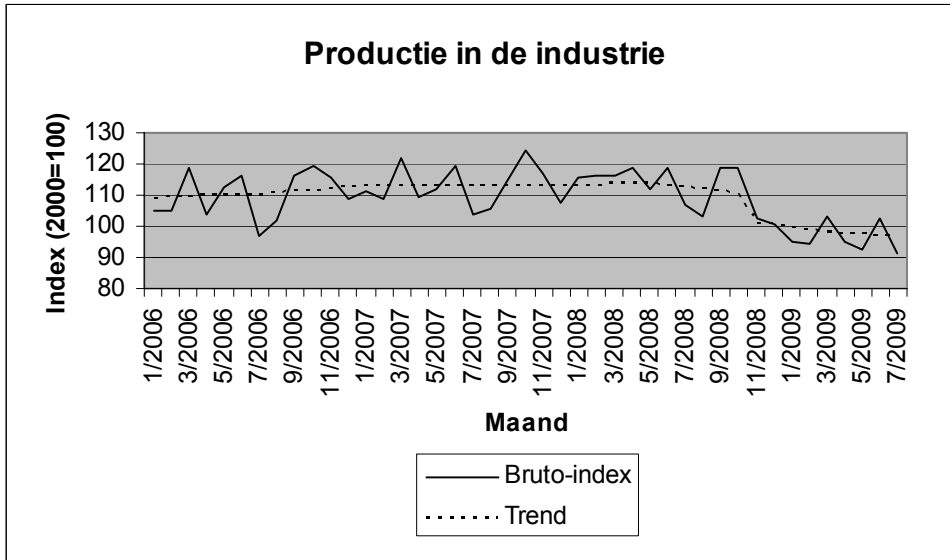

# Conjunctuurindicatoren – Persbericht

## Index van de nieuwe orders van juli 2009

De trend <sup>1</sup> van de nieuwe orders in de industrie met productie op basis van orders vertoont in juli 2009 een daling van 0,5% ten opzichte van juni 2009 en een daling van 20,8% ten opzichte van juli 2008.

De resultaten werden berekend op basis van de PRODCOM-enquête.

### Bruto-indexen (2000=100)

	Jan	Feb	Maart	April	Mei	Juni	Juli	Aug	Sept	Okt	Nov	Dec	Jaargem.
<b>Industrie (zonder bouw)</b>													
2006	97,2	102,4	121,9	102,6	105,5	110,6	89,8	93,2	111,7	114,8	109,0	103,9	105,2
2007	114,4	114,7	127,4	110,2	115,2	119,4	103,1	98,9	110,8	117,9	110,4	102,3	112,1
2008	111,7	109,9	111,1	112,3	107,4	124,8	106,4	95,3	119,4	113,5	91,4	88,2	107,6
2009	77,7	77,8	88,4	79,1	76,4	90,0	76,2						

### Trend (2000=100)

	Jan	Feb	Maart	April	Mei	Juni	Juli	Aug	Sept	Okt	Nov	Dec	Jaargem.
<b>Industrie (zonder bouw)</b>													
2006	100,5	103,3	105,2	105,4	104,5	103,6	103,5	104,1	105,8	107,8	109,6	112,0	105,4
2007	114,0	114,5	114,0	113,6	113,2	112,8	112,2	110,7	109,3	109,1	109,7	110,2	111,9
2008	109,4	107,8	107,1	107,7	107,6	106,5	105,6	105,0	103,3	99,3	94,8	91,8	103,8
2009	89,8	88,0	85,9	83,9	83,4	84,0	83,6						

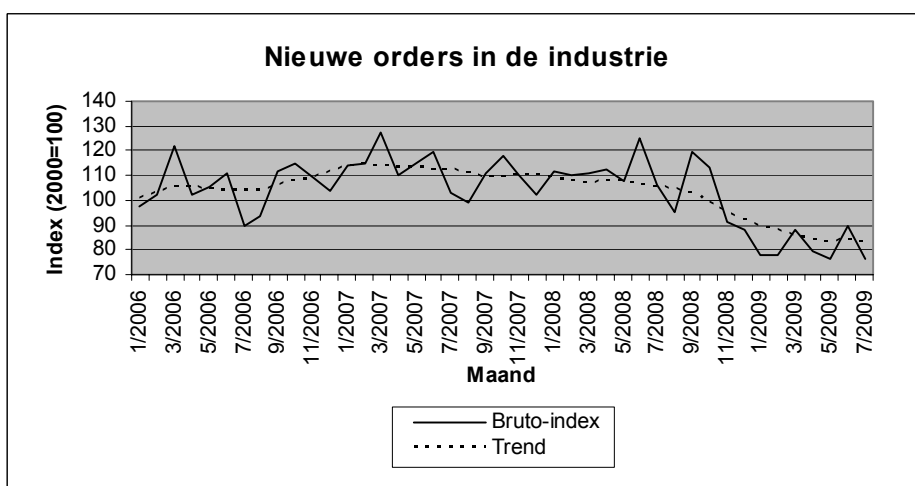

<sup>1</sup>Trend: resultaat na uitschakeling van seizoen- en toevallige schommelingen

## Conjunctuurindicatoren – persbericht

---

### *Indexen van de loonmassa (nace rev.2) (update) 2<sup>de</sup> trimester 2009 <sup>1</sup>*

De **bruto- index van de loonmassa in de industrie zonder de bouwnijverheid** bedroeg in het tweede trimester 2009 107,0 (2005 = 100). Dit is een daling van 5,5% ten opzichte van het tweede trimester 2008.

In de **bouwnijverheid** bedroeg de bruto- index van de loonmassa 136,3 (2005 = 100) in het tweede trimester 2009. Dit is een daling van 2,4% ten opzichte van het tweede trimester 2008.

De resultaten werden berekend op basis van RSZ-gegevens.

Vanaf 2009 worden de indexen berekend in nace rev.2. De indexen van 2000 tot 2008 werden herberekend naar nace rev.2, waardoor er lichte wijzigingen kunnen zijn tegenover de indexen gebaseerd op nace rev.1.

Voor meer informatie over nace rev.2 (en nace rev.1) kan u terecht op onze website

[http://www.statbel.fgov.be/figures/nacebel2008\\_nl.asp](http://www.statbel.fgov.be/figures/nacebel2008_nl.asp).

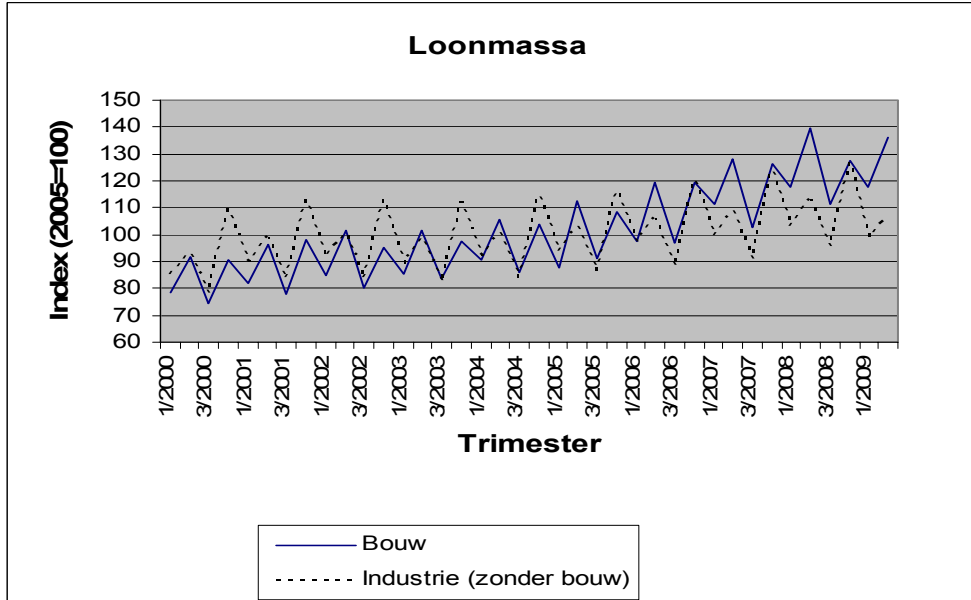

---

<sup>1</sup> Cijfers voor het eerste en het tweede trimester 2009 zijn voorlopig

## Conjunctuurindicatoren – Persbericht

---

### *Werknemers & werkzame personen (nace rev.2) (update) 2<sup>de</sup> trimester 2009 <sup>1</sup>*

De bruto index van het **aantal werknemers in de industrie zonder de bouwnijverheid** bedroeg 95,2 (2005=100) in het tweede trimester 2009 in België. Dit is een daling van 1,8% ten opzichte van het eerste trimester 2009 en een daling van 4,6% ten opzichte van het tweede trimester 2008.

De bruto index van het **aantal werknemers in de bouwnijverheid** bedroeg 109,0 (2005=100) in het tweede trimester 2009 in België. Dit is een daling van 0,7% ten opzichte van het eerste trimester 2009 en een daling van 1,2% ten opzichte van het tweede trimester 2008.

De bruto index van het **aantal werknemers in de kleinhandel** bedroeg 103,8 (2005=100) in het tweede trimester 2009 in België. Dit is een daling van 0,1% ten opzichte van het eerste trimester 2009 en een stijging van 0,4% ten opzichte van het tweede trimester 2008.

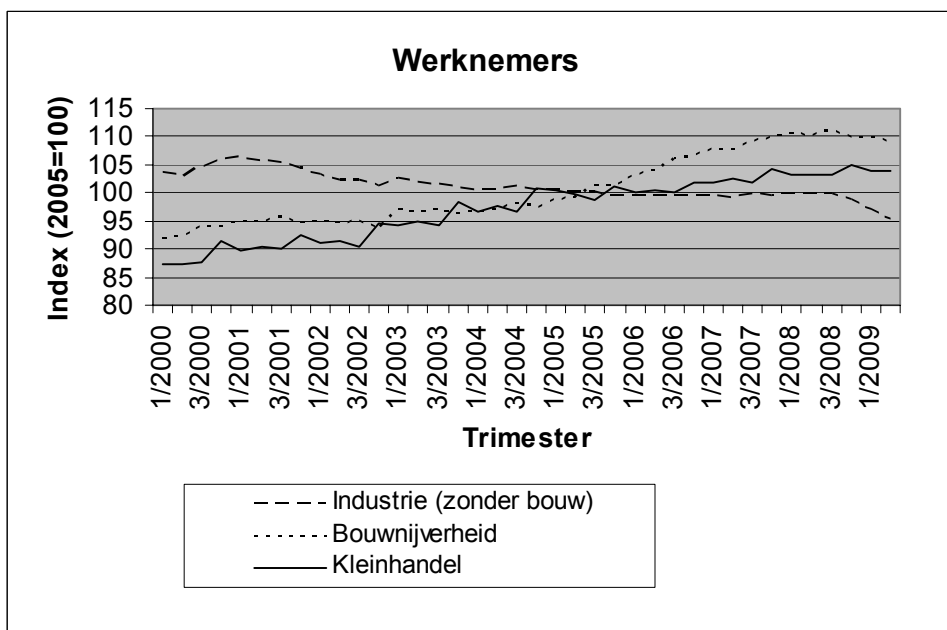

---

<sup>1</sup> Cijfers voor het eerste en het tweede trimester 2009 zijn voorlopig

## Conjunctuurindicatoren – Persbericht

---

De bruto index van het **aantal werkzame personen in de industrie zonder de bouwnijverheid** bedroeg 95,3 (2005=100) in het tweede trimester 2009 in België. Dit is een daling van 1,6% ten opzichte van het eerste trimester 2009 en een daling van 4,2% ten opzichte van het tweede trimester 2008.

De bruto index van het **aantal werkzame personen in de bouwnijverheid** bedroeg 111,9 (2005=100) in het tweede trimester 2009 in België. Dit is een stijging van 0,1% ten opzichte van het eerste trimester 2009 en een stijging van 0,0% ten opzichte van het tweede trimester 2008.

De bruto index van het **aantal werkzame personen in de kleinhandel** bedroeg 102,5 (2005=100) in het tweede trimester 2009 in België. Dit is een daling van 0,1% ten opzichte van het eerste trimester 2009 en een daling van 0,1% ten opzichte van het tweede trimester 2008.

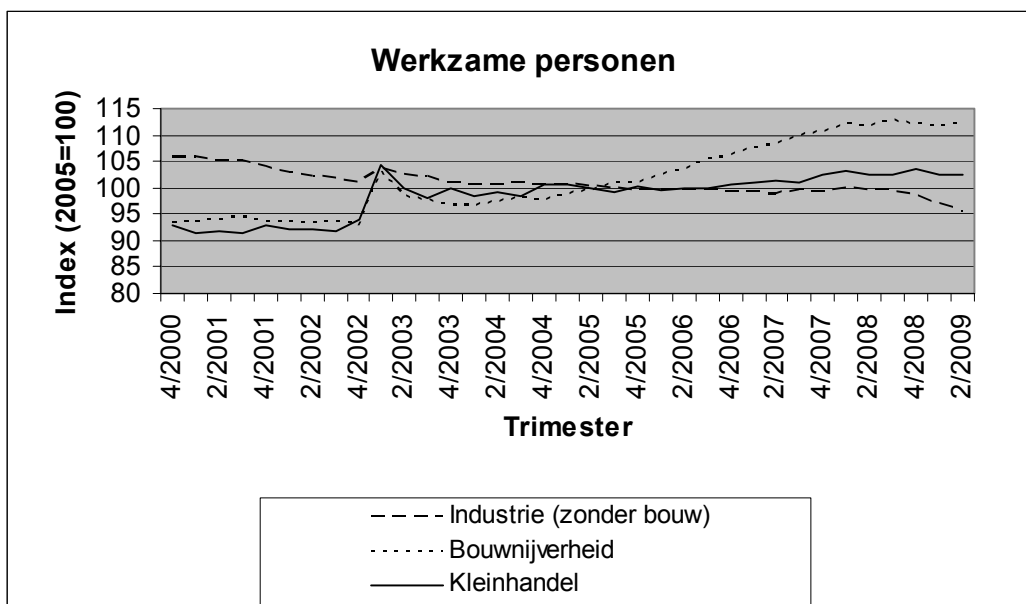

**N.B.:** De index van het aantal werknemers is gebaseerd op RSZ- cijfers. De index van het aantal werkzame personen is gebaseerd op RSZ- en RSVZ- cijfers (RSVZ omvat zelfstandigen en help(st)ers niet onderworpen aan de RSZ).

Vanaf 2009 worden de indexen berekend in nace rev.2. De indexen van 2000 tot 2008 werden herberekend naar nace rev.2, waardoor er lichte wijzigingen kunnen zijn tegenover de indexen gebaseerd op nace rev.1.

Voor meer informatie over nace rev.2 (en nace rev.1) kan u terecht op onze website

[http://www.statbel.fgov.be/figures/nacebel2008\\_nl.asp](http://www.statbel.fgov.be/figures/nacebel2008_nl.asp).

---

# Conjunctuurindicatoren – persbericht

## Omzetindex van juli 2009

De trend <sup>1</sup> van de omzet van de winning van delfstoffen en de industrie vertoont in juli 2009 een daling van 0,3% ten opzichte van juni 2009 en een daling van 19,0% ten opzichte van juli 2008.

De resultaten werden berekend op basis van de PRODCOM-enquête.

### Bruto- indexen (2000=100)

	Jan	Feb	Maart	April	Mei	Juni	Juli	Aug	Sept	Okt	Nov	Dec	Jaargem.
2006	111,7	114,3	133,7	114,3	126,5	131,0	104,0	108,9	128,5	132,4	128,0	116,4	120,8
2007	120,9	118,6	133,1	121,1	127,6	135,4	114,9	114,3	128,9	138,9	129,4	115,0	124,8
2008	128,0	127,0	128,8	137,9	128,4	135,9	122,2	113,1	136,2	138,0	115,2	111,0	126,8
2009	99,2	102,4	112,7	105,5	98,3	116,4	97,4						

### Trend (2000=100)

	Jan	Feb	Maart	April	Mei	Juni	Juli	Aug	Sept	Okt	Nov	Dec	Jaargem.
2006	114,7	116,6	117,7	118,7	119,7	120,4	120,9	121,2	121,7	122,2	122,9	123,9	120,0
2007	123,5	123,1	123,2	123,7	124,5	124,8	125,2	125,8	125,9	125,8	126,0	127,2	124,9
2008	128,9	128,8	128,6	129,4	129,6	129,3	128,7	126,8	123,6	120,7	117,7	113,9	125,5
2009	110,4	108,4	107,1	105,3	104,4	104,6	104,3						

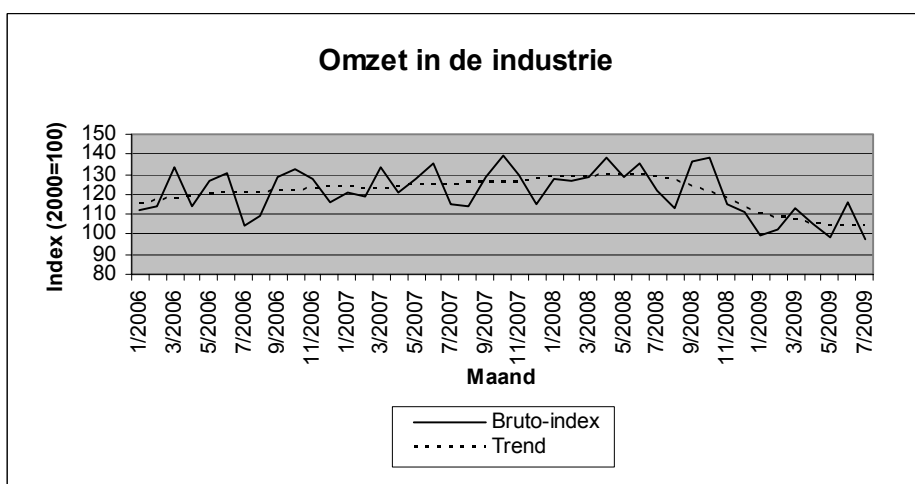

<sup>1</sup> Trend: resultaat na uitschakeling van seizoen- en toevallige schommelingen



# **Industrie en bouwnijverheid**

*Industrie*



# PRODCOM – Inleiding per activiteit

---

## Inleiding

---

1 januari 1994 betekent een keerpunt in de opstelling van maandstatistieken van de industriële productie. Tot 1993 bestond voor de meeste sectoren een specifieke maandstatistiek. De gebruikte goederennomenclatuur was een empirisch ontworpen productenlijst per bedrijfstak.

Sinds het tot stand komen van de interne markt op 1 januari '93 is de behoefte aan internationaal vergelijkbare resultaten toegenomen. Men wil de gegevens over productie kunnen koppelen aan die over de buitenlandse handel. Dit leidde tot de PRODCOM-enquête.

De meeste industriële ondernemingen met 20 of meer personeelsleden of met een jaaromzet van 3 500 000 EUR, en sommige andere ondernemingen met een industriële nevenactiviteit waar tenminste 20 personen werken, zijn onderworpen aan Prodcom, vanaf januari 2008.

Om uiteenlopende redenen worden de statistieken van enkele sectoren (energie, recuperatie, waterdistributie, slachthuizen, zuivel, ijzer en staal) nog ingezameld volgens het oude systeem.

De nieuwe nomenclatuur voor de productiestatistieken, de Prodcom-lijst, bevat ongeveer 5.700 industriële producten, hoofdzakelijk goederen, maar ook een aantal industriële diensten. Elke rubriek van de Prodcom-lijst wordt aangeduid door een code van acht cijfers. De eerste vier cijfers komen overeen met een klasse van de NACE-rev. 2. Aldus wordt een overeenstemming gerealiseerd tussen producten en activiteiten. Bovendien bestaan de rubrieken van de Prodcom-lijst uit artikelen of groepen artikelen van de gecombineerde nomenclatuur.

Er wordt geënquêteerd op het niveau van de lokale eenheid. Indien in één lokale eenheid meerdere activiteiten worden uitgeoefend, vult men één aangifte in per activiteit, t.t.z. per afdeling (2 cijfers) van de NACE-rev. 2. Naast gegevens betreffende de waarde van de productie volgens de hoofdactiviteit (hoeveelheid en waarde van de leveringen), zijn er ook gegevens betreffende tewerkstelling en arbeidsvolume.

In deze tabel is de waarde van de productie van een vestiging gerangschikt in één code op vier cijfers van de NACE-rev.2. Deze code duidt de hoofdactiviteit van de vestiging aan.

Ter verduidelijking volgt een voorbeeld:

Gegeven een vestiging X die twee producten A (code 17.20.31.59) en B (code 17.30.30.30) produceert met als respectievelijke waarde 60 000 EUR en 40 000 EUR. Deze producten behoren tot twee verschillende klassen van de NACE-rev.2 (d.w.z. de eerste vier cijfers van de Prodcom-code van A en B verschillen). Vestiging X krijgt als hoofdactiviteit de eerste vier cijfers van product A nl. 17.20 (met het grootste aandeel in de waarde van de productie van vestiging X).

In de tabel wordt de volledige waarde van de productie van vestiging X, 100 000 EUR, opgenomen in de activiteitscode 17.2 (drie cijfers).

De resultaten zijn nog voorlopig, omdat er nog steeds een kleine non-respons is.

De belangrijke verschillen die worden vastgesteld voor bepaalde sectoren tussen december van een bepaald jaar en januari van het volgend jaar, zijn gedeeltelijk te wijten aan de jaarlijkse bijwerking van het Prodcom-aangeversbestand.

# PRODCOM - Leveringen per activiteit

## Waarde van de industriële productie (1) volgens de hoofdactiviteit van de vestiging (voorlopige cijfers in 1 000 €)

NACE Code	Activiteit	2008	2009		
			Mei	Juni	Juli
08	Overige winning van delfstoffen	666 149	52 308	60 783	39 908
08.1	Winning van steen, zand en klei	600 397	45 925	55 563	35 271
08.9	Winning van delfstoffen, n.e.g.	65 752	6 383	5 220	4 638
1D	Vervaardiging van voedingsmiddelen en dranken (1D=10 m.u.v. slachterijen en melkerijen)	20 334 896	1 528 249	1 610 109	1 576 653
10.B	Productie en verwerking van vlees en vleesproducten (10B= 10.1 m.u.v. slachterijen)	3 943 704	322 255	334 239	316 499
10.2	Verwerking en conservering van vis en van schaal- en weekdieren	413 054	34 111	37 244	36 306
10.3	Verwerking en conservering van groenten en fruit	2 733 712	223 529	226 309	241 383
10.4	Vervaardiging van plantaardige en dierlijke oliën en vetten	1 979 650	129 735	138 913	132 542
10.C	Consumptie-ijs (10.C = 10.52)	239 893	30 955	35 124	32 468
10.6	Vervaardiging van maalderijproducten, zetmeel en zetmeelproducten	1 806 007	127 049	136 064	126 953
10.7	Vervaardiging van bakkerijproducten en deegwaren	2 319 585	178 625	189 180	188 446
10.8	Vervaardiging van andere voedingsmiddelen	4 601 684	325 108	355 894	336 370
10.9	Vervaardiging van diervoeders	2 297 608	156 882	157 142	165 685
11	Vervaardiging van dranken	3 346 693	290 242	342 461	312 892
12	Vervaardiging van tabaksproducten	405 504	32 805	38 451	35 989
13	Vervaardiging van textiel	3 916 552	233 061	268 302	254 204
13.1	Bewerken en spinnen van textielvezels	176 433	9 499	12 286	10 853
13.2	Weven van textiel	838 476	48 310	55 926	54 970
13.3	Textielveredeling	109 563	4 568	5 244	4 283
13.9	Vervaardiging van andere textielproducten	2 792 080	170 684	194 846	184 098
14	Vervaardiging van kleding	161 250	6 367	9 766	10 159
14.1	Vervaardiging van kleding, exclusief bontkleding	150 184	5 976	8 943	8 910

(1) Leveringen m.i.v. de industriële behandelingen en diensten en aan het buitenland geleverd maakloonwerk.

# PRODCOM - Leveringen per activiteit

## Waarde van de industriële productie (1) volgens de hoofdactiviteit van de vestiging (voorlopige cijfers in 1 000 €) - vervolg

NACE Code	Activiteit	2008	2009		
			Mei	Juni	Juli
14.3	Vervaardiging van gebreide en gehaakte kleding	11 066	391	823	1 249
15	Vervaardiging van leer en van producten van leer	87 050	5 391	6 408	5 707
15.1	Looien en bewerken van leer; vervaardiging van koffers, tassen, zadel- en tuigmakerswerk; bereiden en	69 992	4 274	5 082	4 509
15.2	Vervaardiging van schoeisel	17 059	1 117	1 325	1 198
16	Houtindustrie en vervaardiging van artikelen van hout en van kurk, exclusief meubelen; vervaardiging van	2 542 805	161 282	181 041	155 869
16.1	Zagen en schaven van hout	425 791	23 768	26 260	18 666
16.2	Vervaardiging van artikelen van hout, kurk, riet of vlechtwerk	2 117 013	137 515	154 781	137 203
17	Vervaardiging van papier en papierwaren	3 846 932	270 196	292 802	269 104
17.1	Vervaardiging van pulp, papier en karton	1 584 276	106 880	110 395	105 372
17.2	Vervaardiging van artikelen van papier of karton	2 262 657	163 316	182 407	163 732
18	Drukkerijen, reproductie van opgenomen media	2 179 340	156 351	157 879	112 339
18.A	Drukkerijen, reproductie van opgenomen media (18.A = 18.1+18.2)	2 179 340	156 351	157 879	112 339
20	Vervaardiging van chemische producten	30 838 532	1 758 354	1 964 269	2 002 122
20.1	Vervaardiging van chemische basisproducten, kunstmeststoffen en stikstofverbindingen en van	24 976 183	1 377 853	1 534 123	1 587 242
20.A	Vervaardiging van chemische producten (20.A = 20.2 + 20.5)	3 127 891	209 799	230 593	222 945
20.3	Vervaardiging van verf, vernis e.d., drukinkt en mastiek	970 094	61 983	72 596	68 380
20.4	Vervaardiging van zeep, wasmiddelen, poets- en reinigingsmiddelen, parfums en toiletartikelen	1 263 811	81 317	93 214	96 959
20.6	Vervaardiging van synthetische en kunstmatige vezels	500 554	27 403	33 743	26 595
21	Vervaardiging van farmaceutische grondstoffen en producten	5 518 216	437 539	523 031	462 545
21.1	Vervaardiging van farmaceutische grondstoffen	158 121	12 520	17 491	11 364
21.2	Vervaardiging van farmaceutische producten	5 360 095	425 018	505 540	451 181
22	Vervaardiging van producten van rubber of kunststof	5 470 607	375 616	437 693	374 757

(1) Leveringen m.i.v. de industriële behandelingen en diensten en aan het buitenland geleverd maakloonwerk.

# PRODCOM - Leveringen per activiteit

## Waarde van de industriële productie (1) volgens de hoofdactiviteit van de vestiging (voorlopige cijfers in 1 000 €) - vervolg

NACE Code	Activiteit	2008	2009		
			Mei	Juni	Juli
22.1	Vervaardiging van producten van rubber	479 652	30 386	36 164	30 790
22.2	Vervaardiging van producten van kunststof	4 990 955	345 231	401 529	343 967
23	Vervaardiging van andere niet-metaalhoudende minerale producten	6 157 154	455 164	538 544	373 867
23.1	Vervaardiging van glas en glaswerk	1 698 616	106 314	126 601	103 271
23.B	Vervaardiging van andere (23.B = 23.2 + 23.4) niet-metaalhoudende minerale producten	142 538	6 870	7 642	6 248
23.3	Vervaardiging van producten voor de bouw, van klei	412 953	32 740	38 396	24 099
23.5	Vervaardiging van cement, kalk en gips	973 212	74 275	91 412	63 317
23.6	Vervaardiging van artikelen van beton, cement en gips	2 319 007	182 761	216 416	138 494
23.7	Houwen, bewerken en afwerken van natuursteen	143 874	12 462	15 017	6 958
23.9	Vervaardiging van andere schuurmiddelen en niet-metaalhoudende minerale producten n.e.g.	466 953	39 741	43 059	31 480
24	Vervaardiging van metalen in primaire vorm	19 235 712	974 554	1 067 425	971 488
24.1	Vervaardiging van ijzer en staal en van ferrolegeringen	11 154 603	515 014	539 273	506 075
24.2	Vervaardiging van buizen, pijpen, holle profielen en fittings daarvoor, van staal	239 507	12 051	14 322	11 889
24.3	Vervaardiging van andere producten van de eerste verwerking van staal	1 700 465	82 870	87 611	95 083
24.4	Productie van edele metalen en van andere non-ferrometalen	5 799 947	347 946	404 847	342 746
24.5	Gieten van metalen	341 190	16 674	21 371	15 694
25	Vervaardiging van producten van metaal, exclusief machines en apparaten	8 130 359	487 465	571 529	444 212
25.1	Vervaardiging van metalen constructiewerken	3 040 866	204 745	242 142	165 961
25.2	Vervaardiging van tanks, reservoirs en bergingsmiddelen, van metaal	678 039	44 889	38 854	44 393
25.3	Vervaardiging van stoomketels, exclusief warmwaterketels voor centrale verwarming	77 556	2 755	3 757	4 174
25.4	Vervaardiging van wapens en munitie	333 469	18 637	27 965	21 666
25.5	Smeden, persen, stampen en profielwalsen van metaal; poedermetallurgie	338 269	15 996	16 146	11 471

(1) Leveringen m.i.v. de industriële behandelingen en diensten en aan het buitenland geleverd maakloonwerk.

# PRODCOM - Leveringen per activiteit

## Waarde van de industriële productie (1) volgens de hoofdactiviteit van de vestiging (voorlopige cijfers in 1 000 €) - vervolg

NACE Code	Activiteit	2008	2009		
			Mei	Juni	Juli
25.6	Oppervlaktebehandeling van metalen; verspanend bewerken van metalen	1 392 931	63 416	80 147	59 082
25.7	Vervaardiging van scharen, messen, bestekken, gereedschap en ijzerwaren	484 326	32 305	36 779	28 075
25.9	Vervaardiging van andere producten van metaal	1 784 903	104 722	125 740	109 390
26	Vervaardiging van informaticaproducten en van elektronische en optische producten	2 045 360	128 479	157 310	110 779
26.1	Vervaardiging van elektronische onderdelen en printplaten	584 444	36 855	34 158	27 868
26.2	Vervaardiging van computers en randapparatuur	196 320	10 550	12 137	11 257
26.3	Vervaardiging van communicatieapparatuur	272 151	15 236	22 985	11 429
26.4	Vervaardiging van consumentenelektronica	338 285	25 828	19 859	15 829
26.5	Vervaardiging van meet-, controle- en navigatie-instrumenten en -apparatuur; vervaardiging van uurwerken	588 597	36 163	56 714	39 947
26.A	Vervaardiging van informaticaproducten en van elektronische en optische ( 26.A = 26.6 + 26.7) producten	65 563	3 846	11 457	4 448
27	Vervaardiging van elektrische apparatuur	4 038 453	260 333	305 896	225 810
27.1	Vervaardiging van elektromotoren, van elektrische generatoren en transformatoren en van schakel- en	1 027 907	68 289	86 493	46 328
27.2	Vervaardiging van batterijen en accumulatoren	172 981	11 676	16 485	11 057
27.3	Vervaardiging van kabels en van schakelaars, stekkers, stopcontacten e.d.	1 041 249	60 836	66 485	62 433
27.4	Vervaardiging van elektrische verlichtingsbenodigdheden	836 748	55 290	56 876	49 118
27.5	Vervaardiging van huishoudapparaten	313 719	22 492	24 179	16 964
27.9	Vervaardiging van andere elektrische apparatuur	645 851	41 750	55 378	39 910
28	Vervaardiging van machines, apparaten en werktuigen, n.e.g.	8 614 115	508 314	592 187	448 262
28.1	Vervaardiging van machines en apparaten voor algemeen gebruik	2 786 540	163 831	193 971	153 241
28.2	Vervaardiging van andere machines en apparaten voor algemeen gebruik	2 619 277	154 251	166 342	139 124
28.3	Vervaardiging van machines en werktuigen voor de landbouw en de bosbouw	1 000 111	72 228	96 289	51 998
28.4	Vervaardiging van niet-verspanende machines voor de metaalbewerking en van gereedschapswerktuigen	396 019	18 226	27 319	20 476

(1) Leveringen m.i.v. de industriële behandelingen en diensten en aan het buitenland geleverd maakloonwerk.

# PRODCOM - Leveringen per activiteit

## Waarde van de industriële productie (1) volgens de hoofdactiviteit van de vestiging (voorlopige cijfers in 1 000 €) - vervolg en einde

NACE Code	Activiteit	2008	2009		
			Mei	Juni	Juli
28.9	Vervaardiging van andere machines, apparaten en werktuigen voor specifieke doeleinden	1 812 167	99 777	108 266	83 422
29	Vervaardiging van auto's, aanhangwagens en opleggers	17 021 248	810 495	1 250 558	795 410
29.1	Vervaardiging van auto's	11 808 768	554 246	858 405	548 304
29.2	Vervaardiging van carrosserieën voor auto's; vervaardiging van aanhangwagens en opleggers	1 881 170	70 041	108 338	72 027
29.3	Vervaardiging van delen en toebehoren voor auto's	3 331 310	186 207	283 815	175 078
30	Vervaardiging van andere transportmiddelen	1 283 355	78 767	109 911	77 778
30.A	Vervaardiging van andere transportmiddel en (30.A = 30.1 + 30.2)	256 014	12 072	22 640	16 671
30.3	Vervaardiging van lucht- en ruimtevaartuigen en van toestellen in verband daarmee	949 285	60 088	79 717	54 307
30.9	Vervaardiging van transportmiddelen, n.e.g.	78 056	6 607	7 554	6 799
31	Vervaardiging van meubelen	1 598 487	112 826	130 146	92 128
32	Overige industrie	747 216	55 824	61 064	54 096
32.1	Bewerken van edelstenen en vervaardiging van sieraden en dergelijke artikelen	206 507	13 794	15 873	15 697
32.3	Vervaardiging van sportartikelen	21 093	2 244	2 119	1 741
32.4	Vervaardiging van spellen en speelgoed	86 906	7 023	7 412	6 988
32.5	Vervaardiging van medische en tandheelkundige instrumenten en benodigdheden	313 338	24 861	27 653	21 957
32.9	Industrie, n.e.g.	119 371	7 902	8 007	7 712
33	Reparatie en installatie van machines en apparaten	4 894 947	330 134	384 394	317 141
33.1	Reparatie van producten van metaal, machines en apparaten	2 509 526	172 786	203 541	174 994
33.2	Installatie van industriële machines, toestellen en werktuigen	2 385 421	157 348	180 853	142 147
	<b>Totaal</b>	<b>153 080 932</b>	<b>9 510 115</b>	<b>11 061 959</b>	<b>9 523 217</b>

(1) Leveringen m.i.v. de industriële behandelingen en diensten en aan het buitenland geleverd maakloonwerk.





# PRODCOM - Bestellingen

## Waarde van de bestellingen voor bepaalde bedrijfstakken volgens

NACE code	Activiteit	Bestelling	2008				2008	2009
			September	Oktober	November	December		Januari
1F	Vervaardiging van textiel (1F= 13 behalve textielveredeling)	Totaal	334 211	314 708	261 993	217 318	<b>3 704 617</b>	254 310
		Waarvan voor het buitenland	276 276	258 119	214 693	176 339	<b>3 007 372</b>	208 675
14	Vervaardiging van kleding	Totaal	18 874	11 576	7 833	10 348	<b>181 766</b>	13 035
		Waarvan voor het buitenland	9 417	5 614	3 254	4 532	<b>83 195</b>	5 519
17	Vervaardiging van papier en papierwaren	Totaal	311 069	322 985	264 901	247 704	<b>3 640 728</b>	271 687
		Waarvan voor het buitenland	193 098	204 489	162 513	150 362	<b>2 289 602</b>	161 329
20	Vervaardiging van chemische producten	Totaal	2 830 543	2 845 966	2 114 903	1 760 755	<b>31 751 192</b>	1 790 494
		Waarvan voor het buitenland	2 231 361	2 247 029	1 660 566	1 333 587	<b>25 137 416</b>	1 371 209
21	Vervaardiging van farmaceutische grondstoffen en producten	Totaal	563 482	513 838	524 553	632 249	<b>5 874 360</b>	402 275
		Waarvan voor het buitenland	502 254	473 623	479 972	585 240	<b>5 445 720</b>	361 568
24	Vervaardiging van metalen in primaire vorm	Totaal	1 647 962	1 374 878	1 173 780	913 053	<b>19 260 181</b>	857 915
		Waarvan voor het buitenland	1 359 342	1 111 780	984 086	638 288	<b>15 841 920</b>	728 472
2E	Vervaardiging van produkten van metaal (2E=25 m.u.v.oppervlaktebehandeling en en bekleding van metaal)	Totaal	512 914	496 786	420 143	390 341	<b>6 029 692</b>	371 075
		Waarvan voor het buitenland	261 314	239 917	207 332	199 011	<b>3 070 645</b>	178 171
26	Vervaardiging van informaticaproducten en van elektronische en optische producten	Totaal	198 728	173 850	122 642	152 416	<b>2 112 773</b>	108 369
		Waarvan voor het buitenland	160 782	139 893	96 563	122 185	<b>1 667 934</b>	80 442
27	Vervaardiging van elektrische apparatuur	Totaal	362 439	312 165	252 182	220 484	<b>3 784 680</b>	280 126
		Waarvan voor het buitenland	246 045	211 021	178 640	137 828	<b>2 632 294</b>	197 485
28	Vervaardiging van machines, apparaten en werktuigen, n.e.g.	Totaal	768 972	719 813	585 556	690 053	<b>8 598 427</b>	580 466
		Waarvan voor het buitenland	673 797	603 274	512 774	600 169	<b>7 310 074</b>	508 188
29	Vervaardiging van auto's, aanhangwagens en opleggers	Totaal	1 396 710	1 302 990	992 370	857 140	<b>14 587 508</b>	742 904
		Waarvan voor het buitenland	1 126 385	1 037 415	806 099	670 169	<b>11 945 086</b>	602 711
30	Vervaardiging van andere transportmiddelen	Totaal	78 342	54 547	270 893	212 795	<b>1 600 236</b>	63 135
		Waarvan voor het buitenland	61 312	37 868	..	..	..	49 490
33	Reparatie en installatie van machines en apparaten	Totaal	340 666	376 389	309 537	395 767	<b>4 646 771</b>	333 248
		Waarvan voor het buitenland	106 055	159 795	102 851	139 283	<b>1 741 707</b>	104 597

# PRODCOM - Bestellingen

## de hoofdactiviteit van de vestiging (voorlopige cijfers in 1 000 €)

Februari	Maart	April	Mei	Juni	Juli	NACE code
250 324	269 659	255 106	244 745	262 512	228 123	1F
205 280	218 553	205 578	201 624	212 028	187 322	
15 649	14 811	9 085	8 090	10 661	11 830	14
6 613	7 086	3 921	3 576	5 489	6 018	
253 762	276 790	268 446	250 304	313 934	261 803	17
148 508	158 533	161 415	155 925	205 025	168 562	
1 791 218	1 854 139	1 737 210	1 750 764	1 973 722	1 974 226	20
1 390 454	1 427 922	1 327 587	1 343 899	1 538 226	1 557 544	
407 952	562 997	425 328	449 914	518 920	489 338	21
366 052	515 291	379 257	406 548	464 417	440 405	
804 130	874 797	800 796	858 747	1 077 553	926 733	24
667 462	758 922	687 578	753 557	939 078	803 793	
380 692	440 430	397 039	378 417	460 907	366 825	2E
184 031	203 910	184 573	177 139	223 107	215 454	
107 333	128 065	115 682	151 067	135 859	119 823	26
73 824	97 658	87 337	121 889	107 667	93 477	
281 553	253 051	243 794	278 451	334 464	202 787	27
188 229	155 904	155 616	198 347	248 647	147 790	
553 147	524 506	481 299	525 713	515 509	431 964	28
483 724	434 318	402 786	449 864	440 218	368 594	
895 247	1 051 148	927 009	794 025	1 150 242	732 282	29
720 750	878 925	736 983	643 669	928 195	612 562	
264 105	101 292	38 158	31 777	77 083	41 633	30
..	84 350	21 300	17 340	62 533	28 855	
282 106	386 959	309 198	314 459	321 277	286 994	33
84 246	149 205	100 776	103 375	97 147	116 866	



# NIET-PRODCOM - Waterdistributie

## Waterdistributie in volume en aantal aansluitingen

	Volume opgevangen grondwater	Volume oppervlaktewater behandeld met het oog op de verdeling	Volume water ontvangen van andere maatschappijen	Totaal	Volume water afgestaan aan andere maatschappijen	Verlies	Volume beschikbaar voor de verdeling	Aantal gebruikte aansluitingen
	1 000 m <sup>3</sup>	1 000 m <sup>3</sup>	1 000 m <sup>3</sup>	1 000 m <sup>3</sup>	1 000 m <sup>3</sup>	1 000 m <sup>3</sup>	1 000 m <sup>3</sup>	x 1000
1993	41 771	18 514	15 740	<b>76 025</b>	12 965	7 635	<b>55 425</b>	3 311
1994	42 066	17 808	15 217	<b>75 091</b>	12 257	7 898	<b>54 935</b>	3 205
1995	42 663	17 884	15 446	<b>75 993</b>	12 379	8 327	<b>55 287</b>	3 409
1996	40 568	19 328	18 886	<b>78 783</b>	12 679	7 520	<b>58 584</b>	3 547
1997	40 978	22 307	25 504	<b>88 789</b>	15 920	7 497	<b>65 371</b>	3 868
1998	40 285	21 595	24 635	<b>86 515</b>	19 476	7 242	<b>59 797</b>	3 971
1999	41 175	20 923	24 376	<b>86 473</b>	18 965	7 383	<b>60 125</b>	3 991
2000	41 456	20 623	24 196	<b>86 275</b>	18 815	7 278	<b>60 182</b>	4 034
2001	41 866	20 506	22 095	<b>84 467</b>	16 271	7 519	<b>60 676</b>	4 086
2002	40 367	20 680	20 633	<b>81 679</b>	14 743	7 321	<b>59 615</b>	4 123
2003	42 061	20 835	21 197	<b>84 093</b>	15 035	7 532	<b>61 526</b>	4 154
2004	40 514	21 197	20 423	<b>82 134</b>	14 372	7 589	<b>60 172</b>	4 168
2005	39 675	21 726	20 421	<b>81 822</b>	14 234	7 593	<b>59 995</b>	4 232
2006	39 338	22 422	19 849	<b>81 609</b>	14 328	7 930	<b>59 351</b>	4 291
2007	39 545	21 153	18 744	<b>79 441</b>	12 803	7 763	<b>58 875</b>	4 326
2008	39 329	20 342	18 471	<b>78 143</b>	12 667	7 747	<b>57 728</b>	4 401
2008 Januari	41 307	22 278	19 182	<b>82 768</b>	13 287	8 626	<b>60 854</b>	4 374
Februari	37 895	19 735	17 469	<b>75 099</b>	12 023	7 396	<b>55 681</b>	4 378
Maart	38 361	20 447	19 366	<b>78 174</b>	12 310	7 537	<b>58 326</b>	4 383
April	39 204	19 828	16 409	<b>75 441</b>	12 156	7 987	<b>55 298</b>	4 389
Mei	41 779	22 355	20 174	<b>84 308</b>	13 715	8 594	<b>61 998</b>	4 391
Juni	39 179	20 257	18 253	<b>77 689</b>	12 215	7 874	<b>57 600</b>	4 424
Juli	40 067	21 631	18 867	<b>80 565</b>	13 574	7 995	<b>58 996</b>	4 402
Augustus	38 490	19 769	17 922	<b>76 181</b>	13 094	7 188	<b>55 900</b>	4 404
September	37 416	20 035	18 335	<b>75 785</b>	12 261	7 162	<b>56 362</b>	4 408
Oktober	40 534	19 964	19 061	<b>79 558</b>	12 801	7 516	<b>59 241</b>	4 414
November	38 045	18 506	17 262	<b>73 813</b>	11 575	7 080	<b>55 158</b>	4 420
December	39 679	19 299	19 354	<b>78 331</b>	12 999	8 011	<b>57 321</b>	4 421
2009 Januari	42 675	22 088	20 205	<b>84 967</b>	14 346	9 580	<b>61 041</b>	4 451
Februari	38 834	19 405	17 454	<b>75 693</b>	12 027	9 416	<b>54 249</b>	4 459
Maart	39 643	20 332	18 404	<b>78 378</b>	12 421	8 637	<b>57 320</b>	4 464
April	40 978	20 679	19 053	<b>80 710</b>	13 110	8 216	<b>59 384</b>	4 466
Mei	42 447	21 582	19 069	<b>83 098</b>	12 989	8 600	<b>61 509</b>	4 467
Juni	39 407	22 034	18 211	<b>79 652</b>	12 396	8 643	<b>58 613</b>	4 472
Juli	39 763	20 289	17 861	<b>77 912</b>	12 296	8 669	<b>56 947</b>	4 475

Jaarlijks cijfer is het maandelijks gemiddelde

#### **Statistische domeinen**

- Algemeen
- Grondgebied en leefmilieu
- Bevolking
- Samenleving
- Economie en financiën
- Landbouw en aanverwante activiteiten
- Industrie
- Diensten, handel en vervoer

**Algemene Directie Statistiek en Economische Informatie**  
**FOD Economie**  
B-1000 Brussel  
tel. 02/277.55.03  
fax 02/277.55.19

ISSN 0771 - 0410

<http://statbel.fgov.be> - <http://www.economie.fgov.be>  
info@economie.fgov.be

**I. ECONOMIE EN FINANCIEN**

*Conjunctuurindicatoren*

Kalender voor het uitbrengen van de indicatoren .....	5
---	---

**II. INDUSTRIE EN BOUWNIJVERHEID**

*Industrie*

Tabak - September 2009 .....	9
------------------------------	---

**III. DIENSTEN, HANDEL EN VERVOER**

*Binnenlandse handel*

Omzet van de grote distributieondernemingen (basis 1995 = 100) - Juli 2009 .....	12
--	----

In deze publicatie vindt u **de recentste statistieken** van de volgende domeinen: leefmilieu, bevolking, samenleving, economie en financiën, landbouw, industrie, diensten, handel en vervoer.

Daarnaast biedt onze website <http://statbel.fgov.be> een selectie van statistieken, die dagelijks worden bijgewerkt.

**Publicaties bestelt u door storting op postrekening nr. 679-2005886-23 van de Algemene Directie Statistiek en Economische Informatie**

**Voor meer informatie :**  
Algemene directie Statistiek  
en Economische Informatie  
Vooruitgangstraat, 50 - 1210 Brussel  
Tel. : 02/277.55.03 - Fax: 02/277.55.19

**LUIK**

Bd de la Sauvenière, 73-75 - 4000 Liège  
Tel: 02/277.55.78  
Fax: 04/222.49.94

**GENT**

Gaston Crommenlaan, 6 bus 0901 - 9050 Gent  
Tel: 02/277.86.96  
Fax: 02/277.54.06

**CHARLEROI**

Tour Biarent, Bd Audent 14/5 - 6000 Charleroi  
Tel: 02/277.80.37  
Fax: 02/277.57.03

**ANTWERPEN**

Italiëlei 124, Bus 85 -2000 Antwerpen  
Tel: 03/229.07.00  
Fax: 03/233.28.30

**CONVENTIONELE TEKENS**

Gegevens ontbreken	..
0 of minder dan de helft van de gebruikte eenheid	-
Voorlopige cijfers	(*)
De komma wordt gebruikt om de eenheden te scheiden van de decimalen	

**Verantwoordelijke uitgever : A. Versonnen**

**Auteursrecht voorbehouden**

Het reproduceren van de inhoud van deze publicatie is niet toegestaan, noch geheel, noch gedeeltelijk, noch in de oorspronkelijke, noch in bewerkte vorm, tenzij met schriftelijke machtiging vanwege de Algemene Directie Statistiek en Economische Informatie.

Het gebruiken van de inhoud van deze publicatie als toelichting of bewijsvoering in een artikel, een boekbespreking of een boek is toegestaan, mits duidelijke en nauwkeurige bronvermelding.



**Economie en financiën**  
*Conjunctuurindicatoren*



# Kalender voor het uitbrengen van de indicatoren

De indicatoren zijn beschikbaar op de aangeduide dag om 0 uur op onze website <http://statbel.fgov.be>

Beschikbaar vanaf	Indicator	Referentieperiode	Frequentie
<b>Oktober 2009</b>			
19	Bouwvergunningen	juli 2008	maandelijks
19	Indexen van de urenlonen	januari 2009	maandelijks
19	Indexen van de urenlonen	april 2009	maandelijks
19	Prijsindexen voor diensten	1 <sup>ste</sup> trimester 2009	trimester
19	Indexen van de urenlonen	juli 2009	maandelijks
19	Faillissementsstatistieken	augustus 2009	maandelijks
19	Consumptieprijsindex	september 2009	maandelijks
19	Faillissementsstatistieken	september 2009	maandelijks
19	Kleinhandelsindexen	augustus 2009	maandelijks
22	Prijsindexen voor diensten	2de trimester 2009	trimester
29	Consumptieprijsindex	oktober 2009	maandelijks
29	Afzetprijzen	september 2009	maandelijks
<b>November 2009</b>			
12	Faillissementsstatistieken	oktober 2009	maandelijks
19	Kleinhandelsindexen	september 2009	maandelijks
26	Afzetprijzen	oktober 2009	maandelijks
27	Consumptieprijsindex	november 2009	maandelijks
<b>December 2009</b>			
3	Indexen van de urenlonen	oktober 2009	maandelijks
17	Faillissementsstatistieken	november 2009	maandelijks
17	Kleinhandelsindexen	oktober 2009	maandelijks
22	Consumptieprijsindex	december 2009	maandelijks
24	Afzetprijzen	november 2009	maandelijks

Deze kalender kan op aanvraag ook afzonderlijk verkregen worden.

(Tel. 02/277.55.04 - Fax. 02/277.55.19)



# **Industrie en bouwnijverheid**

*Industrie*



# Tabak

## Aantal geleverde vignetten en bedrag van de accijnsrechten op de bewerkte tabak (1)

	Tabak					
	Aantal geleverde vignetten			Bedrag van de accijnsrechten overeenstemmend met de geleverde vignetten		
	Sigaren en Sigarillos	Sigaretten	Rook-, snuiftabak, ...	Sigaren en Sigarillos	Sigaretten	Rook-, snuiftabak, ...
x 1 000	x 1 000	x 1 000	€	€	€	
2005	35 264	603 163	126 839	6 897 115	1 425 201 619	224 883 083
2006	34 637	601 259	141 694	7 323 805	1 459 034 108	260 831 913
2007	33 593	567 051	108 594	14 191 991	1 559 457 007	246 504 205
2008						
September	2 559	44 712	5 915	1 174 314	126 882 118	16 342 962
Oktober	2 673	38 672	6 473	1 241 076	110 579 253	18 545 549
November	1 961	43 189	6 702	1 047 096	123 067 160	15 813 736
December	1 426	52 987	5 958	874 780	150 365 500	14 480 110
2009						
Januari	2 898	63 209	7 484	1 275 360	179 134 047	23 666 932
Februari	1 646	26 190	4 711	1 000 083	75 278 352	10 621 773
Maart	3 399	39 773	6 224	1 492 772	114 554 116	14 593 634
April	1 143	50 036	7 341	667 324	145 575 134	19 142 544
Mei	3 640	34 301	8 246	1 792 723	99 099 815	20 029 353
Juni	1 161	38 658	8 891	590 276	116 656 285	21 275 572
Juli	914	47 168	7 637	570 924	139 689 151	18 383 508
Augustus	1 634	44 305	8 267	985 376	129 079 168	22 177 067
September	2 726	47 082	10 038	1 396 384	138 551 894	23 009 548





# **Diensten, handel en vervoer**

*Binnenlandse handel*

## Binnenlandse handel

### T2. Omzet van de grote distributieondernemingen:

#### Kettingindexcijfers weekbericht - Basisjaar 1995 = 100

##### T2.1 Grote distributieondernemingen

	Groot warenhuizen met verschillende afdelingen				
	Totaal	Voeding	Textiel- en kledingsartikelen, schoenen	Huishoudartikelen	Andere artikelen
2005	124	127	120	136	107
2006	124	128	124	139	96
2007	124	127	124	139	97
2008	116	116	114	120	112
<b>2009</b>					
Januari	124	115	177	131	99
Februari	98	104	83	101	91
Maart	106	110	91	109	99
April	114	115	121	109	108
Mei	112	114	98	116	109
Juni	106	106	101	106	107
Juli	120	107	160	127	118

	Ondernemingen met bijhuizen					Supermarkten
	Totaal	Voeding	Textiel- en kledingsartikelen, schoenen	Huishoudartikelen	Andere artikelen	Totaal
2005	162	160	126	166	195	118
2006	174	170	133	172	226	119
2007	186	179	142	187	245	117
2008	195	193	145	185	249	117
<b>2009</b>						
Januari	208	196	192	228	233	118
Februari	177	179	116	185	220	114
Maart	191	193	140	174	230	122
April	209	200	194	170	256	126
Mei	206	203	169	173	260	132
Juni	202	196	159	173	279	130
Juli	219	199	196	245	287	133

**T2. Omzet in de kleinhandel:**

**Kettingindexcijfers weekbericht - Basisjaar 1995 = 100**

*T2.2 Andere handel, totaal van kleinhandelsondernemingen & nieuwe personenwagen*

	Andere handel				
	Totaal	Voeding	Textiel- en kledingsartikelen, schoenen	Huishoudartikelen	Andere artikelen
2005	120	114	109	118	129
2006	126	117	119	131	130
2007	131	115	148	138	130
2008	125	116	111	120	138
<b>2009</b>					
Januari	133	110	204	126	129
Februari	120	101	133	119	120
Maart	141	120	164	128	142
April	134	116	172	131	129
Mei	142	126	153	147	138
Juni	139	126	135	151	134
Juli	143	120	189	156	133

	Totaal van kleinhandelsondernemingen						Nieuwe personenwagen	
	Waarde	Hoeveelheid	Voeding	Textiel- en kledingsartikelen, schoenen	Huishoudartikelen	Andere artikelen	Waarde	Hoeveelheid
2005	138	121	137	128	142	146	171	130
2006	142	123	140	139	149	150		
2007	148	125	143	165	158	148		
2008	156	129	147	169	168	153		
<b>2009</b>								
Januari	159	129	142	220	151	136		
Februari	140	113	129	138	138	127		
Maart	159	128	143	174	147	161		
April	157	127	145	193	152	163		
Mei	157	126	148	166	156	172		
Juni	153	123	144	151	158	159		
Juli	161	130	145	203	176	159		

#### **Statistische domeinen**

- Algemeen
- Grondgebied en leefmilieu
- Bevolking
- Samenleving
- Economie en financiën
- Landbouw en aanverwante activiteiten
- Industrie
- Diensten, handel en vervoer

**Algemene Directie Statistiek en Economische Informatie**  
**FOD Economie**  
B-1000 Brussel  
tel. 02/277.55.03  
fax 02/277.55.19

ISSN 0771 - 0410

<http://statbel.fgov.be> - <http://www.economie.fgov.be>  
info@economie.fgov.be

**I. ECONOMIE EN FINANCIEN**

*Conjunctuurindicatoren*

Kalender voor het uitbrengen van de indicatoren .....	5
Productie-indexen (basis 2000 = 100) - Augustus 2009 .....	6

**II. INDUSTRIE EN BOUWNIJVERHEID**

*Industrie*

Maandstatistiek van de industrie (PRODCOM) - Augustus 2009 .....	11
Waterdistributie - Augustus 2009 .....	21

In deze publicatie vindt u **de recentste statistieken** van de volgende domeinen: leefmilieu, bevolking, samenleving, economie en financiën, landbouw, industrie, diensten, handel en vervoer.

Daarnaast biedt onze website <http://statbel.fgov.be> een selectie van statistieken, die dagelijks worden bijgewerkt.

**Publicaties bestelt u door storting op postrekening nr. 679-2005886-23 van de Algemene Directie Statistiek en Economische Informatie**

**Voor meer informatie :**  
Algemene directie Statistiek  
en Economische Informatie  
Vooruitgangstraat, 50 - 1210 Brussel  
Tel. : 02/277.55.03 - Fax: 02/277.55.19

**LUIK**

Bd de la Sauvenière, 73-75 - 4000 Liège  
Tel: 02/277.55.78  
Fax: 04/222.49.94

**GENT**

Gaston Crommenlaan, 6 bus 0901 - 9050 Gent  
Tel: 02/277.86.96  
Fax: 02/277.54.06

**CHARLEROI**

Tour Biarent, Bd Audent 14/5 - 6000 Charleroi  
Tel: 02/277.80.37  
Fax: 02/277.57.03

**ANTWERPEN**

Italiëlei 124, Bus 85 -2000 Antwerpen  
Tel: 03/229.07.00  
Fax: 03/233.28.30

**CONVENTIONELE TEKENS**

Gegevens ontbreken	..
0 of minder dan de helft van de gebruikte eenheid	-
Voorlopige cijfers	(*)
De komma wordt gebruikt om de eenheden te scheiden van de decimalen	

**Verantwoordelijke uitgever : A. VERSONNEN**

**Auteursrecht voorbehouden**

Het reproduceren van de inhoud van deze publicatie is niet toegestaan, noch geheel, noch gedeeltelijk, noch in de oorspronkelijke, noch in bewerkte vorm, tenzij met schriftelijke machtiging vanwege de Algemene Directie Statistiek en Economische Informatie.

Het gebruiken van de inhoud van deze publicatie als toelichting of bewijsvoering in een artikel, een boekbespreking of een boek is toegestaan, mits duidelijke en nauwkeurige bronvermelding.

**Economie en financiën**  
*Conjunctuurindicatoren*





# Kalender voor het uitbrengen van de indicatoren

De indicatoren zijn beschikbaar op de aangeduide dag om 0 uur op onze website <http://statbel.fgov.be>

Beschikbaar vanaf	Indicator	Referentieperiode	Frequentie
<b>Oktober 2009</b>			
29	Bouwvergunningen	juli 2008	maandelijks
29	Indexen van de urenlonen	januari 2009	maandelijks
29	Indexen van de urenlonen	april 2009	maandelijks
29	Prijsindexen voor diensten	1 <sup>ste</sup> trimester 2009	trimester
29	Indexen van de urenlonen	juli 2009	maandelijks
29	Faillissementsstatistieken	augustus 2009	maandelijks
29	Consumptieprijsindex	september 2009	maandelijks
29	Faillissementsstatistieken	september 2009	maandelijks
29	Kleinhandelsindexen	augustus 2009	maandelijks
29	Prijsindexen voor diensten	2de trimester 2009	trimester
29	Consumptieprijsindex	oktober 2009	maandelijks
29	Afzetprijzen	september 2009	maandelijks
<b>November 2009</b>			
12	Faillissementsstatistieken	oktober 2009	maandelijks
19	Kleinhandelsindexen	september 2009	maandelijks
26	Afzetprijzen	oktober 2009	maandelijks
27	Consumptieprijsindex	november 2009	maandelijks
<b>December 2009</b>			
3	Indexen van de urenlonen	oktober 2009	maandelijks
17	Faillissementsstatistieken	november 2009	maandelijks
17	Kleinhandelsindexen	oktober 2009	maandelijks
22	Consumptieprijsindex	december 2009	maandelijks
24	Afzetprijzen	november 2009	maandelijks

Deze kalender kan op aanvraag ook afzonderlijk verkregen worden.

(Tel. 02/277.55.04 - Fax. 02/277.55.19)

## Conjunctuurindicatoren - Persbericht

---

### *Productie-index van augustus 2009*

De trend <sup>1</sup> van de productie in de industrie zonder de bouwnijverheid vertoont in augustus 2009 een daling van 0,1% ten opzichte van juli 2009 en een daling van 13,3% ten opzichte van augustus 2008.

In de bouwnijverheid vertoont de trend een daling van 0,2% ten opzichte van juli 2009 en een daling van 4,8% ten opzichte van augustus 2008.

De resultaten werden berekend op basis van de PRODCOM-enquête.

### Bruto- indexen (2000=100)

	Jan	Feb	Maart	April	Mei	Juni	Juli	Aug	Sept	Okt	Nov	Dec
<b>Industrie (zonder bouw)</b>												
2006	105,0	105,0	118,5	103,7	112,5	116,6	96,6	101,9	116,5	119,3	115,4	108,5
2007	111,5	108,8	121,8	109,6	112,2	119,6	104,1	105,3	115,0	124,1	116,8	107,5
2008	115,6	116,2	116,3	119,0	111,9	118,6	106,9	103,2	118,6	118,7	102,8	100,6
2009	94,9	94,5	102,9	95,3	92,5	102,7	91,5	89,5				
<b>Bouw</b>												
2006	76,7	84,0	103,3	88,5	99,0	105,9	44,7	94,0	107,1	104,8	102,5	77,7
2007	85,2	91,3	106,5	92,4	97,5	107,0	51,1	98,6	102,2	114,3	99,4	72,5
2008	92,3	99,4	85,9	109,4	97,6	104,7	56,9	86,7	108,5	103,4	86,2	71,0
2009	75,9	87,1	102,0	88,5	87,8	100,8	50,6	85,9				

### Trend (2000=100)

	Jan	Feb	Maart	April	Mei	Juni	Juli	Aug	Sept	Okt	Nov	Dec
<b>Industrie (zonder bouw)</b>												
2006	108,7	109,2	109,6	110,0	110,3	110,3	110,3	110,5	111,0	111,4	111,8	112,4
2007	112,9	113,1	113,3	113,4	113,3	113,2	113,2	113,2	113,2	113,3	113,2	113,1
2008	113,2	113,4	113,5	113,7	113,5	113,1	112,7	112,1	111,4	110,7	100,9	100,4
2009	99,6	98,9	98,3	97,7	97,3	97,3	97,3	97,2				
<b>Bouw</b>												
2006	88,9	88,5	88,7	89,3	89,9	90,4	90,8	91,1	91,7	92,8	94,5	95,6
2007	95,4	94,5	93,5	92,7	92,2	92,1	92,2	92,6	93,2	94,1	95,3	96,8
2008	98,2	98,5	97,9	96,8	95,2	93,7	92,4	90,9	89,3	88,2	88,0	88,2
2009	88,5	88,4	87,6	86,7	86,4	86,6	86,8	86,6				

---

<sup>1</sup> Trend: resultaat na uitschakeling van seizoen- en toevallige schommelingen

## Conjunctuurindicatoren - Persbericht

---

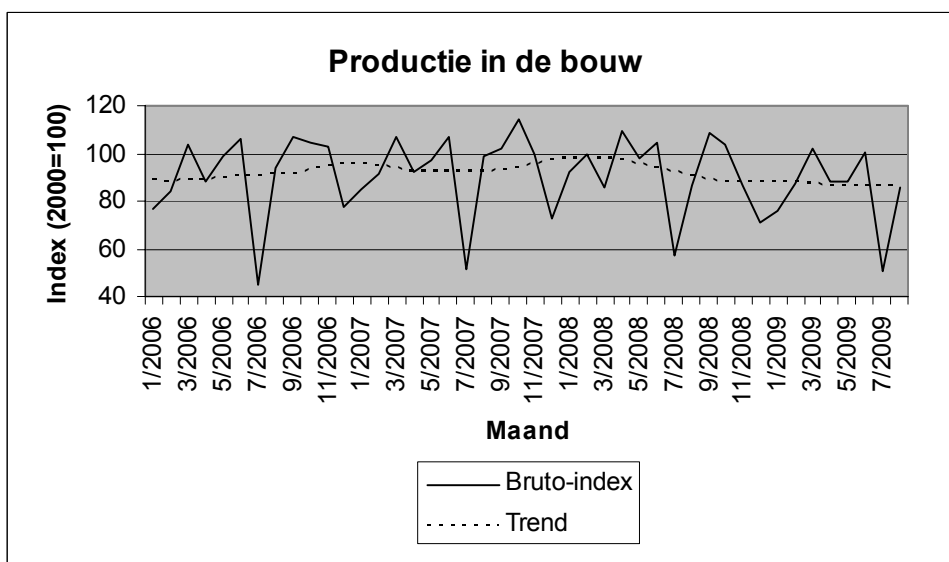
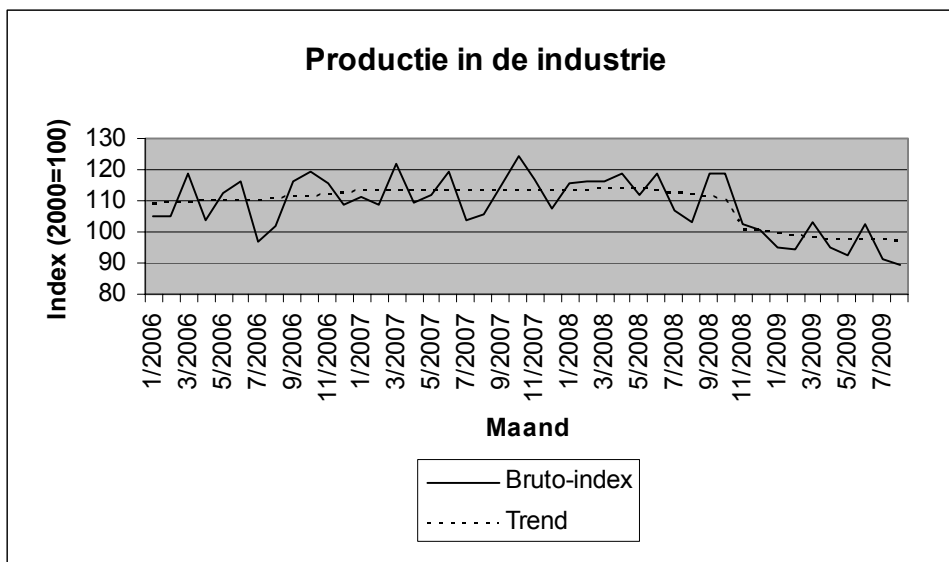



# **Industrie en bouwnijverheid**

*Industrie*



# PRODCOM – Inleiding per activiteit

---

## Inleiding

---

1 januari 1994 betekent een keerpunt in de opstelling van maandstatistieken van de industriële productie. Tot 1993 bestond voor de meeste sectoren een specifieke maandstatistiek. De gebruikte goederennomenclatuur was een empirisch ontworpen productenlijst per bedrijfstak.

Sinds het tot stand komen van de interne markt op 1 januari '93 is de behoefte aan internationaal vergelijkbare resultaten toegenomen. Men wil de gegevens over productie kunnen koppelen aan die over de buitenlandse handel. Dit leidde tot de PRODCOM-enquête.

De meeste industriële ondernemingen met 20 of meer personeelsleden of met een jaaromzet van 3 500 000 EUR, en sommige andere ondernemingen met een industriële nevenactiviteit waar tenminste 20 personen werken, zijn onderworpen aan Prodcom, vanaf januari 2008.

Om uiteenlopende redenen worden de statistieken van enkele sectoren (energie, recuperatie, waterdistributie, slachthuizen, zuivel, ijzer en staal) nog ingezameld volgens het oude systeem.

De nieuwe nomenclatuur voor de productiestatistieken, de Prodcom-lijst, bevat ongeveer 5.700 industriële producten, hoofdzakelijk goederen, maar ook een aantal industriële diensten. Elke rubriek van de Prodcom-lijst wordt aangeduid door een code van acht cijfers. De eerste vier cijfers komen overeen met een klasse van de NACE-rev. 2. Aldus wordt een overeenstemming gerealiseerd tussen producten en activiteiten. Bovendien bestaan de rubrieken van de Prodcom-lijst uit artikelen of groepen artikelen van de gecombineerde nomenclatuur.

Er wordt geënquêteerd op het niveau van de lokale eenheid. Indien in één lokale eenheid meerdere activiteiten worden uitgeoefend, vult men één aangifte in per activiteit, t.t.z. per afdeling (2 cijfers) van de NACE-rev. 2. Naast gegevens betreffende de waarde van de productie volgens de hoofdactiviteit (hoeveelheid en waarde van de leveringen), zijn er ook gegevens betreffende tewerkstelling en arbeidsvolume.

In deze tabel is de waarde van de productie van een vestiging gerangschikt in één code op vier cijfers van de NACE-rev.2. Deze code duidt de hoofdactiviteit van de vestiging aan.

Ter verduidelijking volgt een voorbeeld:

Gegeven een vestiging X die twee producten A (code 17.20.31.59) en B (code 17.30.30.30) produceert met als respectievelijke waarde 60 000 EUR en 40 000 EUR. Deze producten behoren tot twee verschillende klassen van de NACE-rev.2 (d.w.z. de eerste vier cijfers van de Prodcom-code van A en B verschillen). Vestiging X krijgt als hoofdactiviteit de eerste vier cijfers van product A nl. 17.20 (met het grootste aandeel in de waarde van de productie van vestiging X).

In de tabel wordt de volledige waarde van de productie van vestiging X, 100 000 EUR, opgenomen in de activiteitscode 17.2 (drie cijfers).

De resultaten zijn nog voorlopig, omdat er nog steeds een kleine non-respons is.

De belangrijke verschillen die worden vastgesteld voor bepaalde sectoren tussen december van een bepaald jaar en januari van het volgend jaar, zijn gedeeltelijk te wijten aan de jaarlijkse bijwerking van het Prodcom-aangeversbestand.

# PRODCOM - Leveringen per activiteit

## Waarde van de industriële productie (1) volgens de hoofdactiviteit van de vestiging (voorlopige cijfers in 1 000 €)

NACE Code	Activiteit	2008	2009		
			Juni	Juli	Augustus
08	Overige winning van delfstoffen	666 149	60 783	40 158	51 902
08.1	Winning van steen, zand en klei	600 397	55 563	35 520	48 055
08.9	Winning van delfstoffen, n.e.g.	65 752	5 220	4 638	3 847
1D	Vervaardiging van voedingsmiddelen en dranken (1D=10 m.u.v. slachterijen en melkerijen)	20 334 896	1 602 988	1 573 188	1 621 368
10.B	Productie en verwerking van vlees en vleesproducten (10B= 10.1 m.u.v. slachterijen)	3 943 704	334 100	316 843	315 332
10.2	Verwerking en conservering van vis en van schaal- en weekdieren	413 054	37 244	36 291	30 593
10.3	Verwerking en conservering van groenten en fruit	2 733 712	221 598	237 687	237 138
10.4	Vervaardiging van plantaardige en dierlijke oliën en vetten	1 979 650	138 778	132 536	125 317
10.C	Consumptie-ijs (10.C = 10.52)	239 893	35 124	32 468	22 696
10.6	Vervaardiging van maalderijproducten, zetmeel en zetmeelproducten	1 806 007	136 064	127 649	122 349
10.7	Vervaardiging van bakkerijproducten en deegwaren	2 319 585	188 627	182 123	197 020
10.8	Vervaardiging van andere voedingsmiddelen	4 601 684	354 324	341 029	417 760
10.9	Vervaardiging van diervoeders	2 297 608	157 129	166 562	153 163
11	Vervaardiging van dranken	3 346 693	343 792	313 538	279 195
12	Vervaardiging van tabaksproducten	405 504	38 451	35 989	28 002
13	Vervaardiging van textiel	3 916 552	271 972	257 749	180 285
13.1	Bewerken en spinnen van textielvezels	176 433	13 019	11 446	5 141
13.2	Weven van textiel	838 476	55 668	54 902	30 860
13.3	Textielveredeling	109 563	5 238	4 128	3 652
13.9	Vervaardiging van andere textielproducten	2 792 080	198 047	187 272	140 632
14	Vervaardiging van kleding	161 250	9 773	10 599	13 231
14.1	Vervaardiging van kleding, exclusief bontkleding	150 184	8 951	9 350	11 949

(1) Leveringen m.i.v. de industriële behandelingen en diensten en aan het buitenland geleverd maakloonwerk.



# PRODCOM - Leveringen per activiteit

## Waarde van de industriële productie (1) volgens de hoofdactiviteit van de vestiging (voorlopige cijfers in 1 000 €) - vervolg

NACE Code	Activiteit	2008	2009		
			Juni	Juli	Augustus
14.3	Vervaardiging van gebreide en gehaakte kleding	11 066	823	1 249	1 282
15	Vervaardiging van leer en van producten van leer	87 050	6 408	5 707	6 944
15.1	Looien en bewerken van leer; vervaardiging van koffers, tassen, zadel- en tuigmakerswerk; bereiden en	69 992	5 082	4 509	5 627
15.2	Vervaardiging van schoeisel	17 059	1 326	1 198	1 317
16	Houtindustrie en vervaardiging van artikelen van hout en van kurk, exclusief meubelen; vervaardiging van	2 542 805	180 638	154 756	137 304
16.1	Zagen en schaven van hout	425 791	25 900	18 301	20 752
16.2	Vervaardiging van artikelen van hout, kurk, riet of vlechtwerk	2 117 013	154 737	136 455	116 552
17	Vervaardiging van papier en papierwaren	3 846 932	292 827	269 097	253 357
17.1	Vervaardiging van pulp, papier en karton	1 584 276	110 395	105 372	97 991
17.2	Vervaardiging van artikelen van papier of karton	2 262 657	182 432	163 726	155 365
18	Drukkerijen, reproductie van opgenomen media	2 179 340	158 390	112 603	138 388
18.A	Drukkerijen, reproductie van opgenomen media (18.A = 18.1+18.2)	2 179 340	158 390	112 603	138 388
20	Vervaardiging van chemische producten	30 838 532	1 968 425	1 997 131	1 862 816
20.1	Vervaardiging van chemische basisproducten, kunstmeststoffen en stikstofverbindingen en van	24 976 183	1 535 947	1 586 904	1 462 553
20.A	Vervaardiging van chemische producten (20.A = 20.2 + 20.5)	3 127 891	230 734	223 162	218 903
20.3	Vervaardiging van verf, vernis e.d., drukinkt en mastiek	970 094	72 609	68 548	64 712
20.4	Vervaardiging van zeep, wasmiddelen, poets- en reinigingsmiddelen, parfums en toiletartikelen	1 263 811	95 126	91 979	94 387
20.6	Vervaardiging van synthetische en kunstmatige vezels	500 554	34 008	26 538	22 261
21	Vervaardiging van farmaceutische grondstoffen en producten	5 518 216	480 742	459 339	367 759
21.1	Vervaardiging van farmaceutische grondstoffen	158 121	17 491	11 364	8 981
21.2	Vervaardiging van farmaceutische producten	5 360 095	463 252	447 974	358 778
22	Vervaardiging van producten van rubber of kunststof	5 470 607	437 222	372 424	340 431

(1) Leveringen m.i.v. de industriële behandelingen en diensten en aan het buitenland geleverd maakloonwerk.

# PRODCOM - Leveringen per activiteit

## Waarde van de industriële productie (1) volgens de hoofdactiviteit van de vestiging (voorlopige cijfers in 1 000 €) - vervolg

NACE Code	Activiteit	2008	2009		
			Juni	Juli	Augustus
22.1	Vervaardiging van producten van rubber	479 652	36 228	30 880	27 500
22.2	Vervaardiging van producten van kunststof	4 990 955	400 993	341 544	312 931
23	Vervaardiging van andere niet-metaalhoudende minerale producten	6 157 154	538 109	369 690	406 796
23.1	Vervaardiging van glas en glaswerk	1 698 616	126 601	98 634	98 650
23.B	Vervaardiging van andere (23.B = 23.2 + 23.4) niet-metaalhoudende minerale producten	142 538	7 642	6 248	5 976
23.3	Vervaardiging van producten voor de bouw, van klei	412 953	38 396	24 099	29 014
23.5	Vervaardiging van cement, kalk en gips	973 212	91 412	64 182	67 082
23.6	Vervaardiging van artikelen van beton, cement en gips	2 319 007	216 416	138 116	158 327
23.7	Houwen, bewerken en afwerken van natuursteen	143 874	14 891	6 852	10 302
23.9	Vervaardiging van andere schuurmiddelen en niet-metaalhoudende minerale producten n.e.g.	466 953	42 751	31 559	37 446
24	Vervaardiging van metalen in primaire vorm	19 235 712	1 032 891	948 462	800 520
24.1	Vervaardiging van ijzer en staal en van ferrolegeringen	11 154 603	539 273	493 518	370 703
24.2	Vervaardiging van buizen, pijpen, holle profielen en fittings daarvoor, van staal	239 507	14 322	11 889	11 025
24.3	Vervaardiging van andere producten van de eerste verwerking van staal	1 700 465	87 611	95 456	58 981
24.4	Productie van edele metalen en van andere non-ferrometalen	5 799 947	370 410	331 862	342 815
24.5	Gieten van metalen	341 190	21 274	15 737	16 997
25	Vervaardiging van producten van metaal, exclusief machines en apparaten	8 130 359	571 117	445 048	422 172
25.1	Vervaardiging van metalen constructiewerken	3 040 866	243 097	171 006	169 782
25.2	Vervaardiging van tanks, reservoirs en bergingsmiddelen, van metaal	678 039	38 854	44 393	43 020
25.3	Vervaardiging van stoomketels, exclusief warmwaterketels voor centrale verwarming	77 556	2 659	2 775	2 981
25.4	Vervaardiging van wapens en munitie	333 469	27 965	21 666	12 348
25.5	Smeden, persen, stampen en profielwalsen van metaal; poedermetallurgie	338 269	16 146	11 471	12 677

(1) Leveringen m.i.v. de industriële behandelingen en diensten en aan het buitenland geleverd maakloonwerk.

# PRODCOM - Leveringen per activiteit

## Waarde van de industriële productie (1) volgens de hoofdactiviteit van de vestiging (voorlopige cijfers in 1 000 €) - vervolg

NACE Code	Activiteit	2008	2009		
			Juni	Juli	Augustus
25.6	Oppervlaktebehandeling van metalen; verspanend bewerken van metalen	1 392 931	79 949	58 893	56 740
25.7	Vervaardiging van scharen, messen, bestekken, gereedschap en ijzerwaren	484 326	36 701	24 555	23 829
25.9	Vervaardiging van andere producten van metaal	1 784 903	125 746	110 290	100 795
26	Vervaardiging van informaticaproducten en van elektronische en optische producten	2 045 360	157 763	109 555	119 292
26.1	Vervaardiging van elektronische onderdelen en printplaten	584 444	34 147	27 983	37 951
26.2	Vervaardiging van computers en randapparatuur	196 320	12 137	9 826	10 693
26.3	Vervaardiging van communicatieapparatuur	272 151	23 448	13 084	15 870
26.4	Vervaardiging van consumentenelektronica	338 285	19 859	15 829	12 835
26.5	Vervaardiging van meet-, controle- en navigatie-instrumenten en -apparatuur; vervaardiging van uurwerken	588 597	56 714	38 349	39 147
26.A	Vervaardiging van informaticaproducten en van elektronische en optische ( 26.A = 26.6 + 26.7) producten	65 563	11 457	4 484	2 797
27	Vervaardiging van elektrische apparatuur	4 038 453	306 081	239 015	226 297
27.1	Vervaardiging van elektromotoren, van elektrische generatoren en transformatoren en van schakel- en	1 027 907	86 109	45 769	43 149
27.2	Vervaardiging van batterijen en accumulatoren	172 981	16 485	11 057	11 729
27.3	Vervaardiging van kabels en van schakelaars, stekkers, stopcontacten e.d.	1 041 249	66 661	62 583	60 556
27.4	Vervaardiging van elektrische verlichtingsbenodigdheden	836 748	57 268	62 732	53 778
27.5	Vervaardiging van huishoudapparaten	313 719	24 179	16 964	17 099
27.9	Vervaardiging van andere elektrische apparatuur	645 851	55 378	39 910	39 987
28	Vervaardiging van machines, apparaten en werktuigen, n.e.g.	8 614 115	587 377	451 839	394 673
28.1	Vervaardiging van machines en apparaten voor algemeen gebruik	2 786 540	193 971	156 754	151 638
28.2	Vervaardiging van andere machines en apparaten voor algemeen gebruik	2 619 277	166 114	138 820	135 254
28.3	Vervaardiging van machines en werktuigen voor de landbouw en de bosbouw	1 000 111	91 836	52 185	26 633
28.4	Vervaardiging van niet-verspanende machines voor de metaalbewerking en van gereedschapswerktuigen	396 019	27 403	20 606	13 307

(1) Leveringen m.i.v. de industriële behandelingen en diensten en aan het buitenland geleverd maakloonwerk.

# PRODCOM - Leveringen per activiteit

## Waarde van de industriële productie (1) volgens de hoofdactiviteit van de vestiging (voorlopige cijfers in 1 000 €) - vervolg en einde

NACE Code	Activiteit	2008	2009		
			Juni	Juli	Augustus
28.9	Vervaardiging van andere machines, apparaten en werktuigen voor specifieke doeleinden	1 812 167	108 053	83 474	67 841
29	Vervaardiging van auto's, aanhangwagens en opleggers	17 021 248	1 250 521	795 550	772 294
29.1	Vervaardiging van auto's	11 808 768	858 408	549 045	535 460
29.2	Vervaardiging van carrosserieën voor auto's; vervaardiging van aanhangwagens en opleggers	1 881 170	108 314	72 050	51 999
29.3	Vervaardiging van delen en toebehoren voor auto's	3 331 310	283 799	174 455	184 835
30	Vervaardiging van andere transportmiddelen	1 283 355	110 058	78 619	85 344
30.A	Vervaardiging van andere transportmiddel en (30.A = 30.1 + 30.2)	256 014	22 787	16 772	21 598
30.3	Vervaardiging van lucht- en ruimtevaartuigen en van toestellen in verband daarmee	949 285	79 717	55 048	57 651
30.9	Vervaardiging van transportmiddelen, n.e.g.	78 056	7 554	6 799	6 094
31	Vervaardiging van meubelen	1 598 487	129 803	91 462	98 964
32	Overige industrie	747 216	61 063	53 058	40 760
32.1	Bewerken van edelstenen en vervaardiging van sieraden en dergelijke artikelen	206 507	15 873	14 659	7 088
32.3	Vervaardiging van sportartikelen	21 093	2 119	1 741	1 020
32.4	Vervaardiging van spellen en speelgoed	86 906	7 412	6 988	6 900
32.5	Vervaardiging van medische en tandheelkundige instrumenten en benodigdheden	313 338	27 653	21 957	19 444
32.9	Industrie, n.e.g.	119 371	8 006	7 712	6 309
33	Reparatie en installatie van machines en apparaten	4 894 947	387 199	322 216	318 924
33.1	Reparatie van producten van metaal, machines en apparaten	2 509 526	204 031	179 990	160 892
33.2	Installatie van industriële machines, toestellen en werktuigen	2 385 421	183 168	142 226	158 032
	<b>Totaal</b>	<b>153 080 932</b>	<b>10 984 394</b>	<b>9 506 793</b>	<b>8 967 017</b>

(1) Leveringen m.i.v. de industriële behandelingen en diensten en aan het buitenland geleverd maakloonwerk.



# PRODCOM - Bestellingen

## Waarde van de bestellingen voor bepaalde bedrijfstakken volgens

NACE code	Activiteit	Bestelling	2008			2008	2009	
			Oktober	November	December		Januari	Februari
1F	Vervaardiging van textiel (1F= 13 behalve textielveredeling)	Totaal	314 708	261 993	217 318	<b>3 704 617</b>	254 310	250 324
		Waarvan voor het buitenland	258 119	214 693	176 339	<b>3 007 372</b>	208 675	205 280
14	Vervaardiging van kleding	Totaal	11 576	7 833	10 348	<b>181 766</b>	12 997	15 417
		Waarvan voor het buitenland	5 614	3 254	4 532	<b>83 195</b>	5 518	6 518
17	Vervaardiging van papier en papierwaren	Totaal	322 985	264 901	247 704	<b>3 640 728</b>	271 687	253 762
		Waarvan voor het buitenland	204 489	162 513	150 362	<b>2 289 602</b>	161 329	148 508
20	Vervaardiging van chemische producten	Totaal	2 845 966	2 114 903	1 760 755	<b>31 751 192</b>	1 791 786	1 793 947
		Waarvan voor het buitenland	2 247 029	1 660 566	1 333 587	<b>25 137 416</b>	1 372 789	1 391 694
21	Vervaardiging van farmaceutische grondstoffen en producten	Totaal	513 838	524 553	632 249	<b>5 874 360</b>	402 275	407 887
		Waarvan voor het buitenland	473 623	479 972	585 240	<b>5 445 720</b>	361 568	366 052
24	Vervaardiging van metalen in primaire vorm	Totaal	1 374 878	1 173 780	913 053	<b>19 260 181</b>	857 121	803 229
		Waarvan voor het buitenland	1 111 780	984 086	638 288	<b>15 841 920</b>	728 279	666 747
2E	Vervaardiging van produkten van metaal (2E=25 m.u.v.oppervlaktebehandeling en en bekleding van metaal)	Totaal	496 786	420 143	390 341	<b>6 029 692</b>	366 266	374 059
		Waarvan voor het buitenland	239 917	207 332	199 011	<b>3 070 645</b>	174 414	180 955
26	Vervaardiging van informaticaproducten en van elektronische en optische producten	Totaal	173 850	122 642	152 416	<b>2 112 773</b>	101 980	104 025
		Waarvan voor het buitenland	139 893	96 563	122 185	<b>1 667 934</b>	74 432	70 685
27	Vervaardiging van elektrische apparatuur	Totaal	312 165	252 182	220 484	<b>3 784 680</b>	277 844	279 177
		Waarvan voor het buitenland	211 021	178 640	137 828	<b>2 632 294</b>	196 221	186 800
28	Vervaardiging van machines, apparaten en werktuigen, n.e.g.	Totaal	719 813	585 556	690 053	<b>8 598 427</b>	579 889	550 717
		Waarvan voor het buitenland	603 274	512 774	600 169	<b>7 310 074</b>	507 797	482 270
29	Vervaardiging van auto's, aanhangwagens en opleggers	Totaal	1 302 990	992 370	857 140	<b>14 587 508</b>	742 904	894 833
		Waarvan voor het buitenland	1 037 415	806 099	670 169	<b>11 945 086</b>	602 711	720 336
30	Vervaardiging van andere transportmiddelen	Totaal	54 547	270 893	212 795	<b>1 600 236</b>	64 039	263 743
		Waarvan voor het buitenland	37 868	..	..	..	50 489	..
33	Reparatie en installatie van machines en apparaten	Totaal	376 389	309 537	395 767	<b>4 646 771</b>	332 734	281 835
		Waarvan voor het buitenland	159 795	102 851	139 283	<b>1 741 707</b>	104 284	84 201

# PRODCOM - Bestellingen

## de hoofdactiviteit van de vestiging (voorlopige cijfers in 1 000 €)

Maart	April	Mei	Juni	Juli	Augustus	NACE code
269 659	252 927	245 600	264 427	227 877	208 083	1F
218 553	203 241	202 672	213 965	187 578	169 792	
14 703	9 030	8 055	10 797	11 635	14 644	14
7 080	3 917	3 576	5 511	6 022	6 818	
276 790	268 447	250 310	313 971	261 798	233 678	17
158 533	161 682	155 926	205 028	168 561	141 127	
1 855 969	1 742 483	1 754 063	1 983 918	1 978 782	1 844 156	20
1 428 286	1 331 419	1 344 991	1 544 732	1 560 416	1 442 526	
562 845	425 494	449 914	518 664	489 074	382 348	21
515 237	379 306	406 548	464 393	440 365	344 351	
872 906	799 977	812 893	1 042 261	915 780	787 341	24
757 245	686 602	696 718	903 749	766 117	655 443	
431 763	398 735	374 071	455 426	365 939	346 823	2E
196 746	186 505	172 631	219 666	213 938	158 924	
121 265	110 220	145 104	133 822	116 675	116 925	26
90 880	82 047	116 293	106 552	90 279	87 393	
252 230	242 265	277 352	333 046	216 793	222 269	27
156 313	155 341	198 589	248 695	163 013	153 423	
524 121	478 142	523 188	512 728	517 283	391 208	28
434 277	400 269	447 549	438 122	455 625	331 726	
1 051 148	926 294	793 368	1 149 392	727 723	793 928	29
878 925	736 565	643 493	926 872	607 155	669 784	
101 285	37 587	31 399	76 315	33 390	72 868	30
84 224	21 012	17 121	61 895	20 627	60 402	
386 254	308 421	313 329	316 253	277 494	305 473	33
149 086	100 620	102 836	95 264	108 652	130 701	





# NIET-PRODCOM - Waterdistributie

## Waterdistributie in volume en aantal aansluitingen

	Volume opgevangen grondwater	Volume oppervlaktewater behandeld met het oog op de verdeling	Volume water ontvangen van andere maatschappijen	Totaal	Volume water afgestaan aan andere maatschappijen	Verlies	Volume beschikbaar voor de verdeling	Aantal gebruikte aansluitingen
	1 000 m <sup>3</sup>	1 000 m <sup>3</sup>	1 000 m <sup>3</sup>	1 000 m <sup>3</sup>	1 000 m <sup>3</sup>	1 000 m <sup>3</sup>	1 000 m <sup>3</sup>	x 1000
1993	41 771	18 514	15 740	<b>76 025</b>	12 965	7 635	<b>55 425</b>	3 311
1994	42 066	17 808	15 217	<b>75 091</b>	12 257	7 898	<b>54 935</b>	3 205
1995	42 663	17 884	15 446	<b>75 993</b>	12 379	8 327	<b>55 287</b>	3 409
1996	40 568	19 328	18 886	<b>78 783</b>	12 679	7 520	<b>58 584</b>	3 547
1997	40 978	22 307	25 504	<b>88 789</b>	15 920	7 497	<b>65 371</b>	3 868
1998	40 285	21 595	24 635	<b>86 515</b>	19 476	7 242	<b>59 797</b>	3 971
1999	41 175	20 923	24 376	<b>86 473</b>	18 965	7 383	<b>60 125</b>	3 991
2000	41 456	20 623	24 196	<b>86 275</b>	18 815	7 278	<b>60 182</b>	4 034
2001	41 866	20 506	22 095	<b>84 467</b>	16 271	7 519	<b>60 676</b>	4 086
2002	40 367	20 680	20 633	<b>81 679</b>	14 743	7 321	<b>59 615</b>	4 123
2003	42 061	20 835	21 197	<b>84 093</b>	15 035	7 532	<b>61 526</b>	4 154
2004	40 514	21 197	20 423	<b>82 134</b>	14 372	7 589	<b>60 172</b>	4 168
2005	39 675	21 726	20 421	<b>81 822</b>	14 234	7 593	<b>59 995</b>	4 232
2006	39 338	22 422	19 849	<b>81 609</b>	14 328	7 930	<b>59 351</b>	4 291
2007	39 545	21 153	18 744	<b>79 441</b>	12 803	7 763	<b>58 875</b>	4 326
2008	39 329	20 342	18 471	<b>78 143</b>	12 667	7 747	<b>57 728</b>	4 401
2008 Januari	41 307	22 278	19 182	<b>82 768</b>	13 287	8 626	<b>60 854</b>	4 374
Februari	37 895	19 735	17 469	<b>75 099</b>	12 023	7 396	<b>55 681</b>	4 378
Maart	38 361	20 447	19 366	<b>78 174</b>	12 310	7 537	<b>58 326</b>	4 383
April	39 204	19 828	16 409	<b>75 441</b>	12 156	7 987	<b>55 298</b>	4 389
Mei	41 779	22 355	20 174	<b>84 308</b>	13 715	8 594	<b>61 998</b>	4 391
Juni	39 179	20 257	18 253	<b>77 689</b>	12 215	7 874	<b>57 600</b>	4 424
Juli	40 067	21 631	18 867	<b>80 565</b>	13 574	7 995	<b>58 996</b>	4 402
Augustus	38 490	19 769	17 922	<b>76 181</b>	13 094	7 188	<b>55 900</b>	4 404
September	37 416	20 035	18 335	<b>75 785</b>	12 261	7 162	<b>56 362</b>	4 408
Oktober	40 534	19 964	19 061	<b>79 558</b>	12 801	7 516	<b>59 241</b>	4 414
November	38 045	18 506	17 262	<b>73 813</b>	11 575	7 080	<b>55 158</b>	4 420
December	39 679	19 299	19 354	<b>78 331</b>	12 999	8 011	<b>57 321</b>	4 421
2009 Januari	42 675	22 088	20 205	<b>84 967</b>	14 346	9 580	<b>61 041</b>	4 451
Februari	38 834	19 405	17 454	<b>75 693</b>	12 027	9 416	<b>54 249</b>	4 459
Maart	39 643	20 332	18 404	<b>78 378</b>	12 421	8 637	<b>57 320</b>	4 464
April	40 978	20 679	19 053	<b>80 710</b>	13 110	8 216	<b>59 384</b>	4 466
Mei	42 447	21 582	19 069	<b>83 098</b>	12 989	8 600	<b>61 509</b>	4 467
Juni	38 945	21 980	17 787	<b>78 712</b>	12 578	7 805	<b>58 329</b>	4 472
Juli	39 510	20 262	17 837	<b>77 610</b>	12 553	8 108	<b>56 949</b>	4 475
Augustus	39 274	21 457	18 168	<b>78 899</b>	12 998	8 162	<b>57 739</b>	4 479

Jaarlijks cijfer is het maandelijks gemiddelde

#### **Statistische domeinen**

- Algemeen
- Grondgebied en leefmilieu
- Bevolking
- Samenleving
- Economie en financiën
- Landbouw en aanverwante activiteiten
- Industrie
- Diensten, handel en vervoer

**Algemene Directie Statistiek en Economische Informatie**  
**FOD Economie**  
B-1000 Brussel  
tel. 02/277.55.03  
fax 02/277.55.19

ISSN 0771 - 0410

<http://statbel.fgov.be> - <http://www.economie.fgov.be>  
info@economie.fgov.be

**I. ECONOMIE EN FINANCIEN**

*Conjunctuurindicatoren*

Kalender voor het uitbrengen van de indicatoren .....	5
Indexen van de nieuwe orders - Augustus 2009 .....	6
Indexcijfers van de consumptieprijzen - September 2009 .....	8

**II. DIENSTEN, HANDEL EN VERVOER**

*Binnenlandse handel*

Omzet van de grote distributieondernemingen (basis 1995 = 100) - Augustus 2009 .....	10
--	----

In deze publicatie vindt u **de recentste statistieken** van de volgende domeinen: leefmilieu, bevolking, samenleving, economie en financiën, landbouw, industrie, diensten, handel en vervoer.

Daarnaast biedt onze website <http://statbel.fgov.be> een selectie van statistieken, die dagelijks worden bijgewerkt.

**Publicaties bestelt u door storting op postrekening nr. 679-2005886-23 van de Algemene Directie Statistiek en Economische Informatie**

**Voor meer informatie :**  
Algemene directie Statistiek  
en Economische Informatie  
Vooruitgangstraat, 50 - 1210 Brussel  
Tel. : 02/277.55.03 - Fax: 02/277.55.19

**LUIK**

Bd de la Sauvenière, 73-75 - 4000 Liège  
Tel: 02/277.55.78  
Fax: 04/222.49.94

**GENT**

Gaston Crommenlaan, 6 bus 0901 - 9050 Gent  
Tel: 02/277.86.96  
Fax: 02/277.54.06

**CHARLEROI**

Tour Biarent, Bd Audent 14/5 - 6000 Charleroi  
Tel: 02/277.80.37  
Fax: 02/277.57.03

**ANTWERPEN**

Italiëlei 124, Bus 85 -2000 Antwerpen  
Tel: 03/229.07.00  
Fax: 03/233.28.30

**CONVENTIONELE TEKENS**

Gegevens ontbreken	..
0 of minder dan de helft van de gebruikte eenheid	-
Voorlopige cijfers	(*)
De komma wordt gebruikt om de eenheden te scheiden van de decimalen	

**Verantwoordelijke uitgever : A. Versonnen**

**Auteursrecht voorbehouden**

Het reproduceren van de inhoud van deze publicatie is niet toegestaan, noch geheel, noch gedeeltelijk, noch in de oorspronkelijke, noch in bewerkte vorm, tenzij met schriftelijke machtiging vanwege de Algemene Directie Statistiek en Economische Informatie.

Het gebruiken van de inhoud van deze publicatie als toelichting of bewijsvoering in een artikel, een boekbespreking of een boek is toegestaan, mits duidelijke en nauwkeurige bronvermelding.

**Economie en financiën**  
*Conjunctuurindicatoren*



## Kalender voor het uitbrengen van de indicatoren

De indicatoren zijn beschikbaar op de aangeduide dag om 0 uur op onze website <http://statbel.fgov.be>

Beschikbaar vanaf	Indicator	Referentieperiode	Frequentie
<b>November 2009</b>			
19	Bouwvergunningen	juli 2008	maandelijks
19	Indexen van de urenlonen	januari 2009	maandelijks
19	Indexen van de urenlonen	april 2009	maandelijks
19	Prijsindexen voor diensten	1 <sup>ste</sup> trimester 2009	trimester
19	Indexen van de urenlonen	juli 2009	maandelijks
19	Faillissementsstatistieken	augustus 2009	maandelijks
19	Faillissementsstatistieken	september 2009	maandelijks
19	Prijsindexen voor diensten	2de trimester 2009	trimester
19	Consumptieprijsindex	oktober 2009	maandelijks
19	Afzetprijzen	september 2009	maandelijks
19	Faillissementsstatistieken	oktober 2009	maandelijks
19	Kleinhandelsindexen	september 2009	maandelijks
26	Afzetprijzen	oktober 2009	maandelijks
27	Consumptieprijsindex	november 2009	maandelijks
<b>December 2009</b>			
3	Indexen van de urenlonen	oktober 2009	maandelijks
17	Faillissementsstatistieken	november 2009	maandelijks
17	Kleinhandelsindexen	oktober 2009	maandelijks
22	Consumptieprijsindex	december 2009	maandelijks
24	Afzetprijzen	november 2009	maandelijks

Deze kalender kan op aanvraag ook afzonderlijk verkregen worden.

(Tel. 02/277.55.04 - Fax. 02/277.55.19)

# Conjunctuurindicatoren – Persbericht

## Index van de nieuwe orders van augustus 2009

De trend <sup>1</sup> van de nieuwe orders in de industrie met productie op basis van orders vertoont in augustus 2009 een daling van 0,8% ten opzichte van juli 2009 en een daling van 20,7% ten opzichte van augustus 2008.

De resultaten werden berekend op basis van de PRODCOM-enquête.

### Bruto- indexen (2000=100)

	Jan	Feb	Maart	April	Mei	Juni	Juli	Aug	Sept	Okt	Nov	Dec	Jaargem.
<b>Industrie (zonder bouw)</b>													
2006	97,2	102,4	121,9	102,6	105,5	110,6	89,8	93,2	111,7	114,8	109,0	103,9	105,2
2007	114,4	114,7	127,4	110,2	115,2	119,4	103,1	98,9	110,8	117,9	110,4	102,3	112,1
2008	111,7	109,9	111,1	112,3	107,4	124,8	106,4	95,3	119,4	113,5	91,4	88,2	107,6
2009	77,7	77,8	88,4	79,1	76,4	90,0	76,2	72,1					

### Trend (2000=100)

	Jan	Feb	Maart	April	Mei	Juni	Juli	Aug	Sept	Okt	Nov	Dec	Jaargem.
<b>Industrie (zonder bouw)</b>													
2006	100,5	103,3	105,2	105,4	104,5	103,7	103,4	104,1	105,8	107,8	109,6	112,0	105,4
2007	114,0	114,5	114,0	113,6	113,2	112,8	112,2	110,7	109,3	109,0	109,7	110,2	111,9
2008	109,4	107,7	107,1	107,7	107,6	106,5	105,6	104,9	103,2	99,3	94,8	91,8	103,8
2009	89,8	88,0	85,9	83,9	83,5	84,1	83,9	83,2					

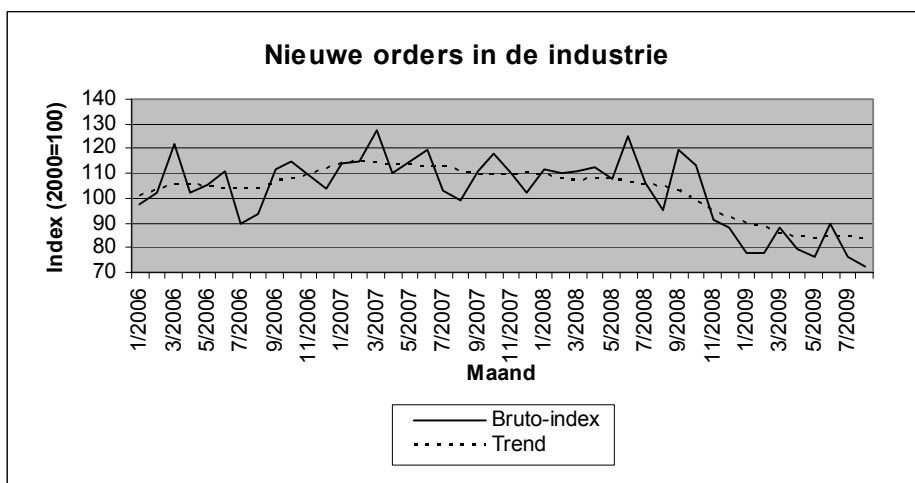

<sup>1</sup>Trend: resultaat na uitschakeling van seizoen- en toevallige schommelingen





# Conjunctuurindicatoren

## INDEXCIJFERS VAN DE CONSUMTIEPRIJZEN

	Algemeen indexcijfer			Gezondheidsindex		Voeding- middelen (1)	Niet- voeding- middelen	Diensten	Huur
	Base								
	2004=100	1996=100	1988=100	2004=100	1996=100				
<b>Basis: 1981 = 100</b>									
<b>1988</b>	70,84	81,40	99,91	-	-	133,88	131,91	138,59	145,85
<b>1989</b>	73,03	83,93	103,01	-	-	138,07	136,37	142,14	151,24
<b>1990</b>	75,55	86,82	106,56	-	-	143,18	141,17	146,69	156,08
<b>Basis: 1988 = 100</b>									
<b>1991</b>	77,98	89,62	109,99	-	-	108,88	110,20	110,46	109,49
<b>1992</b>	79,87	91,79	112,66	-	-	108,75	111,86	115,07	115,93
<b>1993</b>	82,07	94,32	115,76	-	-	107,89	115,20	119,45	122,05
<b>1994</b>	84,03	96,56	118,51	85,11	96,83	109,82	117,57	122,52	127,61
<b>1995</b>	85,26	97,98	120,25	86,44	98,34	111,15	118,52	124,99	131,29
<b>1996</b>	87,02	100,00	122,73	87,87	99,97	111,85	121,34	127,92	134,54
<b>1997</b>	88,43	101,63	124,73	89,03	101,29	114,31	123,16	129,81	136,80
<b>Basis : 1996 = 100</b>									
<b>1998</b>	89,27	102,60	125,92	90,16	102,58	104,08	101,04	103,85	102,87
<b>1999</b>	90,27	103,75	127,33	91,02	103,54	104,29	102,30	105,48	104,34
<b>2000</b>	92,57	106,39	130,57	92,73	105,49	105,19	106,26	107,60	105,85
<b>2001</b>	94,86	109,02	133,80	95,27	108,38	109,64	108,08	110,24	107,87
<b>2002</b>	96,42	110,81	136,00	96,97	110,32	112,05	108,72	113,18	110,52
<b>2003</b>	97,95	112,57	138,16	98,38	111,92	114,33	110,01	115,16	112,97
<b>2004</b>	100,00	114,93	141,06	99,98	113,74	116,09	112,46	117,88	115,10
<b>2005</b>	102,79	118,13	144,98	102,15	116,21	118,33	116,51	120,65	117,39
<b>Basis : 2004 = 100</b>									
<b>2006</b>	104,63	120,25	147,58	103,95	118,26	104,19	105,21	103,85	105,56
<b>2007</b>	106,53	122,44	1250,27	105,79	120,35	107,96	106,28	105,82	107,44
<b>Basis : 2004 = 100</b>									
<b>2008</b>									
Oktober	112,16	128,91	158,20	111,29	126,61	115,15	113,31	109,02	110,01
November	111,49	128,14	157,26	111,09	126,39	115,03	111,79	109,06	110,23
December	111,25	127,86	156,92	111,24	126,56	115,07	110,82	109,66	110,28
<b>2009</b>									
Januari	111,36	127,99	157,07	111,45	126,80	116,46	110,58	109,38	110,79
Februari	111,74	128,42	157,61	111,75	127,14	116,37	110,57	110,67	110,91
Maart	111,10	127,69	156,71	111,07	126,36	116,20	109,29	110,49	111,21
April	111,33	127,95	157,03	111,17	126,48	116,50	109,58	110,59	111,44
Mei	111,25	127,86	156,92	110,96	126,24	116,38	109,34	110,73	111,52
Juni	111,04	127,62	156,62	110,50	125,72	115,44	108,93	111,18	111,85
Juli	110,97	127,54	156,52	110,48	125,69	114,96	108,54	111,76	112,03
Augustus	111,31	127,93	157,00	110,66	125,90	114,48	109,61	111,66	111,90
September	111,02	127,60	156,59	110,46	125,67	114,30	109,10	111,53	112,15

(1) Dranken inbegrepen.

Dienst voor het Indexcijfer der prijzen - Tel: 02/ 277.51.11 - E-mail: ind@economie.fgov.be

Bron: Thematische directie economie, FOD Economie, K.M.O., Middenstand en Energie

# **Diensten, handel en vervoer**

*Binnenlandse handel*

## Binnenlandse handel

### T2. Omzet van de grote distributieondernemingen:

#### Kettingindexcijfers weekbericht - Basisjaar 1995 = 100

##### T2.1 Grote distributieondernemingen

	Groot warenhuizen met verschillende afdelingen				
	Totaal	Voeding	Textiel- en kledingsartikelen, schoenen	Huishoudartikelen	Andere artikelen
2005	124	127	120	136	107
2006	124	128	124	139	96
2007	124	127	124	139	97
2008	116	116	114	120	112
<b>2009</b>					
Januari	124	115	177	131	99
Februari	98	104	83	101	91
Maart	106	110	91	109	99
April	114	115	121	109	108
Mei	112	114	98	116	109
Juni	106	106	101	106	107
Juli	120	107	160	127	118
Augustus	102	105	76	107	108

	Ondernemingen met bijhuizen					Supermarkten
	Totaal	Voeding	Textiel- en kledingsartikelen, schoenen	Huishoudartikelen	Andere artikelen	Totaal
2005	162	160	126	166	195	118
2006	174	170	133	172	226	119
2007	186	179	142	187	245	117
2008	195	193	145	185	249	117
<b>2009</b>						
Januari	208	196	192	228	233	118
Februari	177	179	116	185	220	114
Maart	191	193	140	174	230	122
April	209	200	194	170	256	126
Mei	206	203	169	173	260	132
Juni	202	196	159	173	279	130
Juli	219	199	196	245	287	133
Augustus	197	197	131	199	262	139

**T2. Omzet in de kleinhandel:**

**Kettingindexcijfers weekbericht - Basisjaar 1995 = 100**

**T2.2 Andere handel, totaal van kleinhandelsondernemingen & nieuwe personenwagen**

	Andere handel				
	Totaal	Voeding	Textiel- en kledingsartikelen, schoenen	Huishoudartikelen	Andere artikelen
2005	120	114	109	118	129
2006	126	117	119	131	130
2007	131	115	148	138	130
2008	125	116	111	120	138
<b>2009</b>					
Januari	133	110	204	126	129
Februari	120	101	133	119	120
Maart	141	120	164	128	142
April	134	116	172	131	129
Mei	142	126	153	147	138
Juni	139	126	135	151	134
Juli	143	120	189	156	133
Augustus	126	119	119	127	119

	Totaal van kleinhandelsondernemingen						Nieuwe personenwagen	
	Waarde	Hoeveelheid	Voeding	Textiel- en kledingsartikelen, schoenen	Huishoudartikelen	Andere artikelen	Waarde	Hoeveelheid
2005	138	121	137	128	142	146	171	130
2006	142	123	140	139	149	150		
2007	148	125	143	165	158	148		
2008	156	129	147	169	168	153		
<b>2009</b>								
Januari	159	129	142	220	151	136		
Februari	140	113	129	138	138	127		
Maart	159	128	143	174	147	161		
April	157	127	145	193	152	163		
Mei	157	126	148	166	156	172		
Juni	153	123	144	151	158	159		
Juli	161	130	145	203	176	159		
Augustus	142	115	143	128	142	139		

#### **Statistische domeinen**

- Algemeen
- Grondgebied en leefmilieu
- Bevolking
- Samenleving
- Economie en financiën
- Landbouw en aanverwante activiteiten
- Industrie
- Diensten, handel en vervoer

**Algemene Directie Statistiek en Economische Informatie**  
**FOD Economie**  
B-1000 Brussel  
tel. 02/277.55.03  
fax 02/277.55.19

ISSN 0771 - 0410

<http://statbel.fgov.be> - <http://www.economie.fgov.be>  
info@economie.fgov.be

**I. ECONOMIE EN FINANCIEN***Conjunctuurindicatoren*

Kalender voor het uitbrengen van de indicatoren .....	5
Afzetprijnsindexen (basis 2000 = 100) - September 2009 .....	6
Omzetindexen (PRODCOM) - Augustus 2009 .....	8
Indexcijfers van de consumptieprijzen - Oktober 2009 .....	10
Faillissementen - Augustus 2009 .....	12
Faillissementen - September 2009 .....	16

**II. INDUSTRIE EN BOUWNIJVERHEID***Industrie*

Waterdistributie - September 2009 .....	21
---	----

**III. DIENSTEN, HANDEL EN VERVOER***Vervoer*

Luchtvaart - Juni 2009 .....	24
NMBS - Reizigersvervoer - Juni 2009 .....	26
NMBS - Handelsvervoer van goederen - Juni 2009 .....	27
Evolutie van de tot het verkeer toegelaten nieuwe motorvoertuigen van 2003 tot oktober 2009 .....	28

In deze publicatie vindt u **de recentste statistieken** van de volgende domeinen: leefmilieu, bevolking, samenleving, economie en financiën, landbouw, industrie, diensten, handel en vervoer.

Daarnaast biedt onze website <http://statbel.fgov.be> een selectie van statistieken, die dagelijks worden bijgewerkt.

**Publicaties bestelt u door storting op postrekening nr. 679-2005886-23 van de Algemene Directie Statistiek en Economische Informatie**

**Voor meer informatie :**  
Algemene directie Statistiek  
en Economische Informatie  
Vooruitgangstraat, 50 - 1210 Brussel  
Tel. : 02/277.55.03 - Fax: 02/277.55.19

**LUIK**

Bd de la Sauvenière, 73-75 - 4000 Liège  
Tel: 02/277.55.78  
Fax: 04/222.49.94

**GENT**

Gaston Crommenlaan, 6 bus 0901 - 9050 Gent  
Tel: 02/277.86.96  
Fax: 02/277.54.06

**CHARLEROI**

Tour Biarent, Bd Audent 14/5 - 6000 Charleroi  
Tel: 02/277.80.37  
Fax: 02/277.57.03

**ANTWERPEN**

Italiëlei 124, Bus 85 -2000 Antwerpen  
Tel: 03/229.07.00  
Fax: 03/233.28.30

**CONVENTIONELE TEKENS**

Gegevens ontbreken	..
0 of minder dan de helft van de gebruikte eenheid	-
Voorlopige cijfers	(*)
De komma wordt gebruikt om de eenheden te scheiden van de decimalen	

**Verantwoordelijke uitgever : A. Versonnen**

**Auteursrecht voorbehouden**

Het reproduceren van de inhoud van deze publicatie is niet toegestaan, noch geheel, noch gedeeltelijk, noch in de oorspronkelijke, noch in bewerkte vorm, tenzij met schriftelijke machtiging vanwege de Algemene Directie Statistiek en Economische Informatie.

Het gebruiken van de inhoud van deze publicatie als toelichting of bewijsvoering in een artikel, een boekbespreking of een boek is toegestaan, mits duidelijke en nauwkeurige bronvermelding.



**Economie en financiën**  
*Conjunctuurindicatoren*



## Kalender voor het uitbrengen van de indicatoren

De indicatoren zijn beschikbaar op de aangeduide dag om 0 uur op onze website <http://statbel.fgov.be>

Beschikbaar vanaf	Indicator	Referentieperiode	Frequentie
<b>November 2009</b>			
25	Bouwvergunningen	juli 2008	maandelijks
25	Indexen van de urenlonen	januari 2009	maandelijks
25	Indexen van de urenlonen	april 2009	maandelijks
25	Prijsindexen voor diensten	1 <sup>ste</sup> trimester 2009	trimester
25	Indexen van de urenlonen	juli 2009	maandelijks
25	Prijsindexen voor diensten	2de trimester 2009	trimester
25	Faillissementsstatistieken	oktober 2009	maandelijks
25	Kleinhandelsindexen	september 2009	maandelijks
26	Afzetsprijzen	oktober 2009	maandelijks
27	Consumptieprijsindex	november 2009	maandelijks
<b>December 2009</b>			
3	Indexen van de urenlonen	oktober 2009	maandelijks
17	Faillissementsstatistieken	november 2009	maandelijks
17	Kleinhandelsindexen	oktober 2009	maandelijks
22	Consumptieprijsindex	december 2009	maandelijks
24	Afzetsprijzen	november 2009	maandelijks

Deze kalender kan op aanvraag ook afzonderlijk verkregen worden.

(Tel. 02/277.55.04 - Fax. 02/277.55.19)

# Conjunctuurindicatoren – Persbericht

---

## *September 2009 : Afzetprijsindex -0,8%*

In september 2009, vergeleken met de voorgaande maand, is **de afzetprijsindex voor de totale industrie zonder bouw** gedaald met 0,8%. Een uitsplitsing van dat cijfer tussen energie en de rest, geeft een daling van 1,8% voor energie en een daling van 0,3% voor de totale industrie zonder energie. Een verdere opsplitsing van de totale industrie zonder energie geeft -0,1% voor intermediaire goederen zonder energie, -1,1% voor investeringsgoederen, -0,2% voor duurzame consumptiegoederen en +0,1% voor niet-duurzame consumptiegoederen.

Als de algemene afzetprijsindex uitgesplitst wordt naargelang de bestemming, dan zien we een daling met 0,4% op de binnenlandse markt en een daling met 1,0% op de buitenlandse markt.

In vergelijking met september van het voorgaande jaar, is de afzetprijs van de totale industrie zonder bouw gedaald met 8,2%. De afzetprijzen voor de Belgische markt daalden met 9,5%, voor de buitenlandse markt was er een daling met 7,3%.

\*  
\* \*

**Bronvermelding: FOD Economie – Algemene Directie Statistiek**

**Op de volgende bladzijde vindt U de bijhorende tabellen en grafieken.**

Meer informatie over de conjunctuur !

⇒ Bekijk ook, voor een totaalbeeld van de Belgische en Europese conjunctuur, de viertalige conjunctuurportalsite op het internet :

**<http://statbel.fgov.be/indicators>**

⇒ Alle methodologische toelichtingen bij de cijfers kunt U bij de Eenheid Conjunctuur vragen.

⇒ Het is mogelijk om gegevens over de afzetprijzen meer uitgesplitst (per subsector, per gewest) of verder bewerkt (vb. seizoengezuiverd) toegestuurd te krijgen, eenmalig of maandelijks (per abonnement).

⇒ Naast de afzetprijsindexen beschikken we over vele andere conjunctuurgegevens : werknemers, nieuwe orders, loonmassa, gewerkte uren, omzet, materiaalkosten, afzetprijzen, bouwvergunningen, .....

# Conjunctuurindicatoren – Persbericht

**Bruto-indexen (2000=100)**  
 Totale industrie zonder  
 bouwnijverheid  
 Prijswikking van  
 de afgezette productie

Totale markt		jan	feb	mrt	apr	mei	jun	jul	aug	sep	okt	nov	dec	Jaargem.
2007		113,6	113,8	114,7	114,9	115,7	115,9	116,4	116,5	116,9	118,4	120,5	121,3	116,5
2008		122,5	124,0	125,0	126,2	127,0	129,0	131,2	130,4	130,4	128,6	124,3	119,4	126,5
2009		119,0	117,8	116,1	117,1	118,9	120,1	119,2	120,7	119,7				
Binnenlandse markt		jan	feb	mrt	apr	mei	jun	jul	aug	sep	okt	nov	dec	Jaargem.
2007		116,8	117,0	117,2	117,1	117,3	117,4	117,7	117,9	118,8	119,9	122,4	123,5	118,6
2008		125,6	127,4	128,9	129,5	130,8	132,7	134,0	132,9	133,1	131,7	128,8	125,1	130,0
2009		123,9	121,8	119,2	118,9	119,6	120,2	119,9	121,0	120,4				
Buitenlandse markt		jan	feb	mrt	apr	mei	jun	jul	aug	sep	okt	nov	dec	Jaargem.
2007		109,8	110,0	111,3	111,8	113,0	113,3	113,8	113,9	114,0	115,8	117,6	118,1	113,5
2008		118,8	120,0	120,6	122,2	122,7	124,7	127,5	126,9	126,9	124,8	119,7	114,2	122,4
2009		114,2	113,6	112,4	114,3	116,8	118,4	117,0	118,8	117,6				

**Bruto-indexen (2000=100)**  
 Totale industrie zonder  
 bouwnijverheid

**Totale markt**  
 —  
**Binnenlandse markt**  
 ◀▶  
**Buitenlandse markt**  
 ●

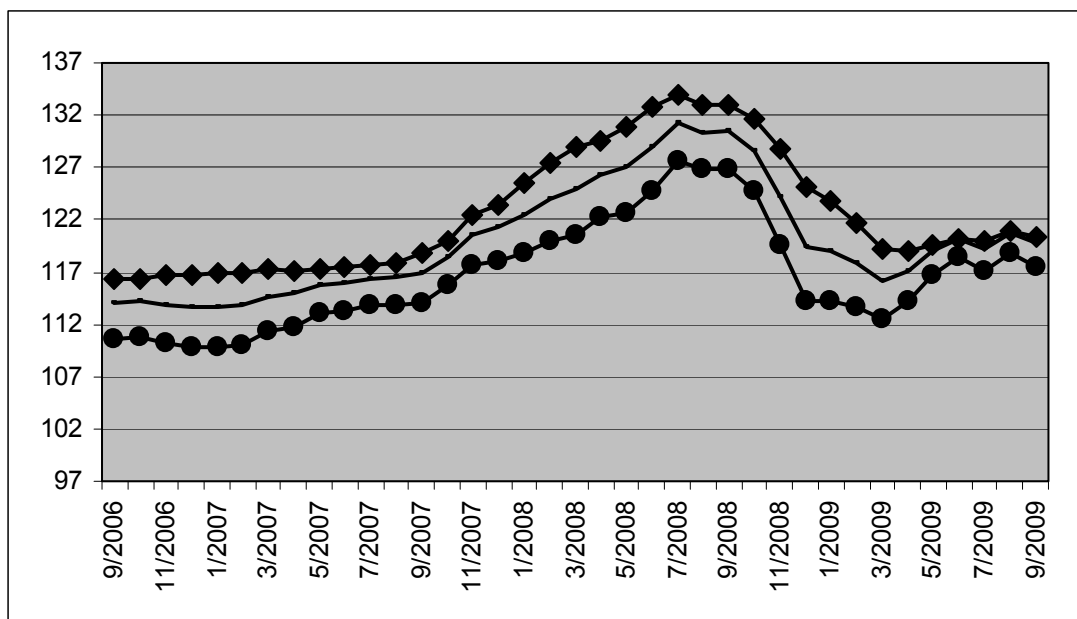

**Bruto-indexen**  
 ↗↗ > 1%  
 ↗ 0.2% tot 1%  
 → -0.2% tot 0.2%  
 ↘ -1% tot -0.2%  
 ↘↘ < -1%  
 Vergelijking van de  
 laatste drie maanden  
 met de drie  
 voorgaande maanden

Bedrijfstakken / Hoofdindustriegroepen	Totaal	Binnen	Buiten
Totale industrie (zonder bouwnijverheid)	↗	↗	↗↗
Energie.	↗↗	↗	↗↗
Totale industrie, zonder energie	↗	↗	↗
Intermediaire goederen, zonder energie.	↗↗	↗↗	↗↗
Investeringsgoederen	→	↗	↘
Duurzame consumptiegoederen	↘	→	↘
Niet-duurzame consumptiegoederen	→	↗	→
Winning van delfstoffen	→	→	→
Voedings- en genotmiddelen	→	→	→
Textiel en kleding	→	→	→
Papier en karton; uitgeverijen en drukkerijen	→	→	→
Chemische, rubber- en kunststofnijverheid	↗↗	↗↗	↗↗
Metaalverwerking	→	↗	↘
Cokes, geraffineerde aardolieproducten en splijt- en kweekstoffen	↗↗	↗↗	↗↗
Niet-metaalhoudende minerale producten	↗	→	↗
Metallurgie	↘	→	↘
Meubels	→	→	→
Elektriciteit	→	→	↘

# Conjunctuurindicatoren – persbericht

## Omzetindex van augustus 2009

De trend <sup>1</sup> van de omzet van de winning van delfstoffen en de industrie vertoont in augustus 2009 een daling van 0,9% ten opzichte van juli 2009 en een daling van 18,1% ten opzichte van augustus 2008.

De resultaten werden berekend op basis van de PRODCOM-enquête.

### Bruto- indexen (2000=100)

	Jan	Feb	Maart	April	Mei	Juni	Juli	Aug	Sept	Okt	Nov	Dec	Jaargem.
2006	111,7	114,3	133,7	114,3	126,5	131,0	104,0	108,9	128,5	132,4	128,0	116,4	120,8
2007	120,9	118,6	133,1	121,1	127,6	135,4	114,9	114,3	128,9	138,9	129,4	115,0	124,8
2008	128,0	127,0	128,8	137,9	128,4	135,9	122,2	113,1	136,2	138,0	115,2	111,0	126,8
2009	99,2	102,4	112,7	105,5	98,3	116,4	97,4	93,3					

### Trend (2000=100)

	Jan	Feb	Maart	April	Mei	Juni	Juli	Aug	Sept	Okt	Nov	Dec	Jaargem.
2006	114,8	116,6	117,7	118,7	119,7	120,4	120,9	121,2	121,7	122,2	122,9	123,9	120,1
2007	123,5	123,1	123,2	123,7	124,5	124,8	125,2	125,8	125,9	125,8	126,0	127,2	124,9
2008	128,9	128,8	128,6	129,4	129,7	129,3	128,7	126,7	123,6	120,7	117,6	113,9	125,5
2009	110,4	108,5	107,2	105,5	104,6	104,9	104,8	103,9					

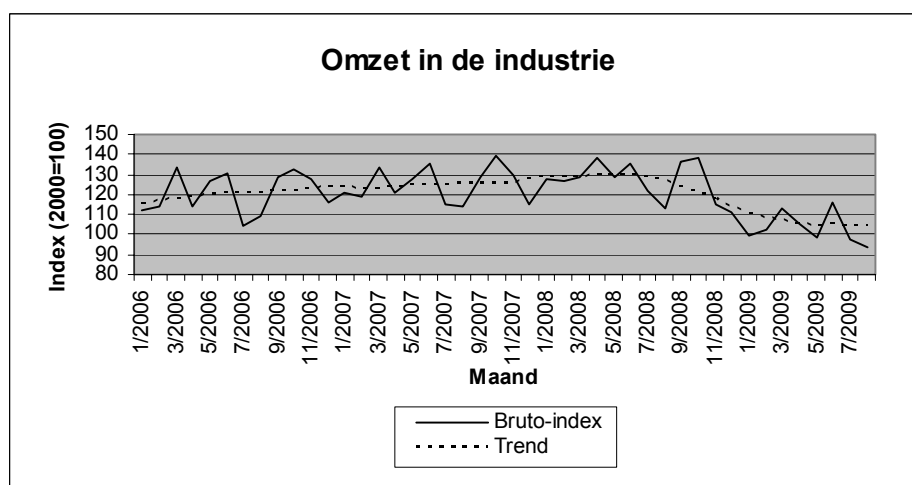

<sup>1</sup> Trend: resultaat na uitschakeling van seizoen- en toevallige schommelingen



# Conjunctuurindicatoren

## INDEXCIJFERS VAN DE CONSUMTIEPRIJZEN

	Algemeen indexcijfer			Gezondheidsindex		Voeding- middelen (1)	Niet- voeding- middelen	Diensten	Huur
	Base								
	2004=100	1996=100	1988=100	2004=100	1996=100				
<b>Basis: 1981 = 100</b>									
<b>1988</b>	70,84	81,40	99,91	-	-	133,88	131,91	138,59	145,85
<b>1989</b>	73,03	83,93	103,01	-	-	138,07	136,37	142,14	151,24
<b>1990</b>	75,55	86,82	106,56	-	-	143,18	141,17	146,69	156,08
<b>Basis: 1988 = 100</b>									
<b>1991</b>	77,98	89,62	109,99	-	-	108,88	110,20	110,46	109,49
<b>1992</b>	79,87	91,79	112,66	-	-	108,75	111,86	115,07	115,93
<b>1993</b>	82,07	94,32	115,76	-	-	107,89	115,20	119,45	122,05
<b>1994</b>	84,03	96,56	118,51	85,11	96,83	109,82	117,57	122,52	127,61
<b>1995</b>	85,26	97,98	120,25	86,44	98,34	111,15	118,52	124,99	131,29
<b>1996</b>	87,02	100,00	122,73	87,87	99,97	111,85	121,34	127,92	134,54
<b>1997</b>	88,43	101,63	124,73	89,03	101,29	114,31	123,16	129,81	136,80
<b>Basis : 1996 = 100</b>									
<b>1998</b>	89,27	102,60	125,92	90,16	102,58	104,08	101,04	103,85	102,87
<b>1999</b>	90,27	103,75	127,33	91,02	103,54	104,29	102,30	105,48	104,34
<b>2000</b>	92,57	106,39	130,57	92,73	105,49	105,19	106,26	107,60	105,85
<b>2001</b>	94,86	109,02	133,80	95,27	108,38	109,64	108,08	110,24	107,87
<b>2002</b>	96,42	110,81	136,00	96,97	110,32	112,05	108,72	113,18	110,52
<b>2003</b>	97,95	112,57	138,16	98,38	111,92	114,33	110,01	115,16	112,97
<b>2004</b>	100,00	114,93	141,06	99,98	113,74	116,09	112,46	117,88	115,10
<b>2005</b>	102,79	118,13	144,98	102,15	116,21	118,33	116,51	120,65	117,39
<b>Basis : 2004 = 100</b>									
<b>2006</b>	104,63	120,25	147,58	103,95	118,26	104,19	105,21	103,85	105,56
<b>2007</b>	106,53	122,44	150,27	105,79	120,35	107,96	106,28	105,82	107,44
<b>Basis : 2004 = 100</b>									
<b>2008</b>									
November	111,49	128,14	157,26	111,09	126,39	115,03	111,79	109,06	110,23
December	111,25	127,86	156,92	111,24	126,56	115,07	110,82	109,66	110,28
<b>2009</b>									
Januari	111,36	127,99	157,07	111,45	126,80	116,46	110,58	109,38	110,79
Februari	111,74	128,42	157,61	111,75	127,14	116,37	110,57	110,67	110,91
Maart	111,10	127,69	156,71	111,07	126,36	116,20	109,29	110,49	111,21
April	111,33	127,95	157,03	111,17	126,48	116,50	109,58	110,59	111,44
Mei	111,25	127,86	156,92	110,96	126,24	116,38	109,34	110,73	111,52
Juni	111,04	127,62	156,62	110,50	125,72	115,44	108,93	111,18	111,85
Juli	110,97	127,54	156,52	110,48	125,69	114,96	108,54	111,76	112,03
Augustus	111,31	127,93	157,00	110,66	125,90	114,48	109,61	111,66	111,90
September	111,02	127,60	156,59	110,46	125,67	114,30	109,10	111,53	112,15
Oktober	111,16	128,91	158,20	110,64	125,88	114,66	109,05	111,53	112,15

(1) Dranken inbegrepen.

Dienst voor het Indexcijfer der prijzen - Tel: 02/ 277.51.11 - E-mail: ind@economie.fgov.be

Bron: Thematische directie economie, FOD Economie, K.M.O., Middenstand en Energie





### **België :Augustus 2009 : 387 faillissementen (+8,4%)**

Gedurende de maand augustus 2009 gingen in België in totaal 387 bedrijven failliet, een stijging van 8,4% in vergelijking met augustus 2008. Het aantal faillissementen gedurende de laatste drie maanden bedraagt 1.825, dat betekent een stijging met 1,2% tegenover dezelfde periode van 2008.

Gedurende de laatste drie maanden, vergeleken met dezelfde periode vorig jaar, stijgt het aantal failliete ondernemingen in de industrie met 8,3%, in de bouwnijverheid was er een stijging met 18,6%; de handel kende een daling van 2,1% en in de horeca waren er 3,4% meer faillissementen. Het aantal faillissementen in het transport en de andere diensten nam toe met 3,9%.

Op gewestelijk niveau is er voor dezelfde periode van drie maanden een stijging met 5,9% in Vlaanderen, in Wallonië dalen de faillissementen met 4,6% en Brussel kent een afname met 1,8%.

Een uitsplitsing naargelang de rechtsvorm, tenslotte, geeft +0,3% voor de zelfstandigen, -4,6% voor de N.V.'s, +2,6% voor de B.V.B.A.'s en +10,3% voor de coöperatieven.

\*  
\* \*

**Bronvermelding: FOD Economie – Algemene Directie Statistiek**

**Op de volgende bladzijden vindt U de bijhorende tabellen en grafieken.**

[Meer informatie over de conjunctuur !](#)

⇒ Bekijk ook, voor een totaalbeeld van de Belgische en Europese conjunctuur, de viertalige [conjunctuurportalsite](#) op het internet :

**<http://statbel.fgov.be/indicators>**

⇒ Alle [methodologische toelichtingen](#) bij de cijfers kunt U bij de Eenheid faillissementen vragen.

⇒ Het is mogelijk om gegevens over de faillissementen [meer uitgesplitst](#) (per subsector, per gewest) of [verder bewerkt](#) (vb. seizoengezuiverd) toegestuurd te krijgen, eenmalig of maandelijks (per abonnement).

⇒ Naast de faillissementsgegevens beschikken we over [vele andere conjunctuurgegevens](#) : werknemers, nieuwe orders, loonmassa, gewerkte uren, omzet, materiaalkosten, afzetprijzen, bouwvergunningen, productie.....

---

# Conjunctuurindicatoren – Persbericht

	2008	2009	2010	2011	2012	2013	2014	2015	2016	2017	2018	2019	2020	2021	2022	2023	2024
	J	J	A	S	O	N	D	J	F	M	A	M	J	J	A		
maandelijkse faillissementen	2008	2009						2009									
<b>Totaal</b>	916	530	357	917	829	708	858	776	789	1007	789	734	906	532	<b>387 = 100,0%</b>		
<b>Volgens activiteit</b>																	
Landbouw en visserij	16	5	2	20	12	17	17	11	14	13	10	14	7	4	<b>11 = 2,8%</b>		
Industrie, energie en winning van delfstoffen	54	29	25	49	58	43	54	46	50	56	56	36	59	38	<b>20 = 5,2%</b>		
Bouw nijverheid	107	72	36	125	122	98	132	125	120	151	105	104	128	70	<b>57 = 14,7%</b>		
Handel	265	158	104	275	221	194	230	200	212	287	213	202	257	142	<b>117 = 30,2%</b>		
Horeca	178	96	49	169	156	131	156	161	157	195	149	142	157	112	<b>65 = 16,8%</b>		
Transport en andere diensten	249	152	88	259	230	192	235	197	206	254	217	197	261	147	<b>100 = 25,8%</b>		
Niet-gedefinieerde activiteit	47	18	53	20	30	33	34	36	30	51	39	39	37	19	<b>17 = 4,4%</b>		
<b>Volgens Gewest</b>																	
Brussel	187	136	62	239	157	139	187	99	147	175	148	130	183	115	<b>80 = 20,7%</b>		
Vlaanderen	426	265	210	429	441	357	431	443	425	545	420	396	482	261	<b>211 = 54,5%</b>		
Wallonië	303	129	85	249	231	212	240	234	217	287	221	208	241	156	<b>96 = 24,8%</b>		
<b>Volgens juridische vorm</b>																	
Zelfstandigen	188	98	71	159	177	154	150	196	177	205	155	150	173	103	<b>82 = 21,2%</b>		
N.V.	121	70	70	117	112	99	119	115	106	99	119	107	136	66	<b>47 = 12,1%</b>		
B.V.B.A.	549	339	209	590	497	421	554	438	469	667	475	440	550	336	<b>239 = 61,8%</b>		
C.V.	48	23	7	47	41	32	31	26	34	36	31	31	40	27	<b>19 = 4,9%</b>		
Andere	10	0	0	4	2	2	4	1	3	0	9	6	7	0	<b>0 = 0,0%</b>		

**Voortschrijdend gemiddelde van de laatste 12 maanden**

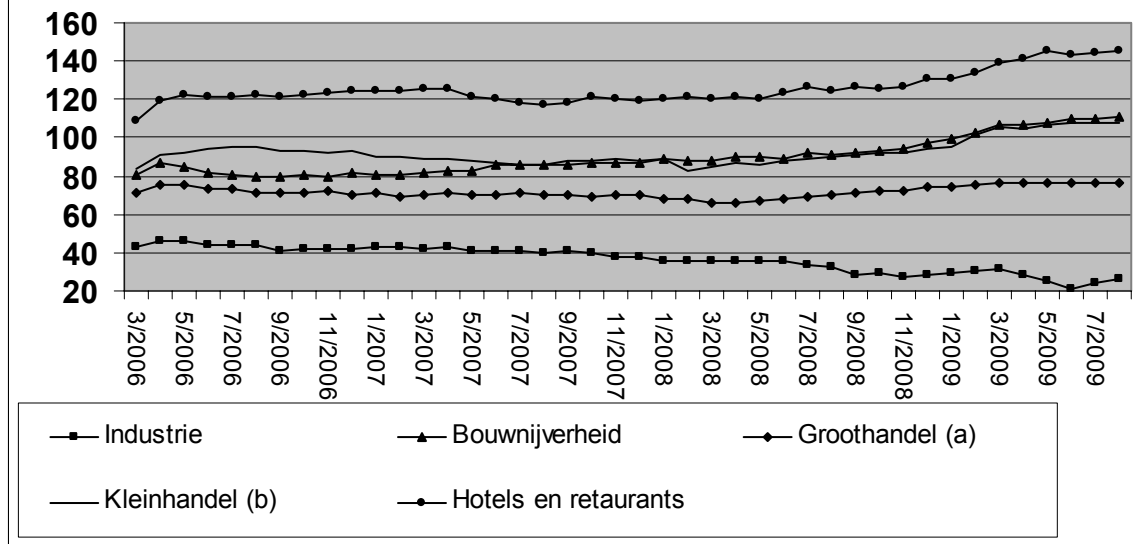

(a) Groothandel en handelsbemiddeling, exclusief de handel in auto's en motorrijwielen  
 (b) Kleinhandel, exclusief auto's en motorrijwielen; reparatie van consumentenartikelen

# Conjunctuurindicatoren – Persbericht

---

## Vergelijking van de laatste 3 maanden met dezelfde periode van het voorgaande jaar

	België	Vlaanderen	Wallonië	Brussel
<b>Totaal</b>	↗	↗↗	↘	↘

<b>Volgens activiteit</b>				
Landbouw en visserij	↘	↘↘	↗↗	↘↘
Industrie, energie en winning van delfstoffen	↗↗	↗↗	↘↘	↗↗
Bouwnijverheid	↗↗	↗↗	↗	↘↘
Handel	↘	↘↘	↗↗	↘↘
Horeca	↗	↗↗	↘↘	↗↗
Transport en andere diensten	↗	↗↗	↗	→
Niet-gedefinieerde activiteit	↘↘	↘↘	↘↘	↘↘

<b>Volgens juridische vorm</b>				
Zelfstandigen	→	↘	↘↘	↗↗
N.V.	↘	↘↘	↘↘	↗↗
B.V.B.A.	↗	↗↗	↘	↘↘
C.V.	↗↗	↗↗	↗↗	↘↘
Andere	↘↘	↗↗	↘↘	↘↘

>5%	↗↗
1% tot 5%	↗
-1% tot 1%	→
-5% tot -1%	↘
< -5%	↘↘



### **België :September 2009 : 992 faillissementen (+8,2%)**

Gedurende de maand september 2009 gingen in België in totaal 992 bedrijven failliet, een stijging van 8,2% in vergelijking met september 2008. Het aantal faillissementen gedurende de laatste drie maanden bedraagt 1911, dat betekent een stijging met 5,9% tegenover dezelfde periode van 2008.

Gedurende de laatste drie maanden, vergeleken met dezelfde periode vorig jaar, stijgt het aantal failliete ondernemingen in de industrie met 23,3%, in de bouwnijverheid was er een stijging met 21,5%; de handel kende een daling van 4,3% en in de horeca waren er 10,5% meer faillissementen. Het aantal faillissementen in het transport en de andere diensten nam toe met 6,2%.

Op gewestelijk niveau is er voor dezelfde periode van drie maanden een stijging met 1,8% in Vlaanderen, in Wallonië stijgen de faillissementen met 23,8% en Brussel kent een afname met 4,3%.

Een uitsplitsing naargelang de rechtsvorm, tenslotte, geeft +11,3% voor de zelfstandigen, -14,1% voor de N.V.'s, +7,4% voor de B.V.B.A.'s en +26,0% voor de coöperatieven.

\*  
\* \*

**Bronvermelding: FOD Economie – Algemene Directie Statistiek**

**Op de volgende bladzijden vindt U de bijhorende tabellen en grafieken.**

[Meer informatie over de conjunctuur !](#)

⇒ Bekijk ook, voor een totaalbeeld van de Belgische en Europese conjunctuur, de viertalige [conjunctuurportalsite](#) op het internet :

**<http://statbel.fgov.be/indicators>**

⇒ Alle [methodologische toelichtingen](#) bij de cijfers kunt U bij de Eenheid faillissementen vragen.

⇒ Het is mogelijk om gegevens over de faillissementen [meer uitgesplitst](#) (per subsector, per gewest) of [verder bewerkt](#) (vb. seizoengezuiverd) toegestuurd te krijgen, eenmalig of maandelijks (per abonnement).

⇒ Naast de faillissementsgegevens beschikken we over [vele andere conjunctuurgegevens](#) : werknemers, nieuwe orders, loonmassa, gewerkte uren, omzet, materiaalkosten, afzetprijzen, bouwvergunningen, productie.....

---

# Conjunctuurindicatoren – Persbericht

maandelijkse faillissementen	2008						2009								
	J	A	S	O	N	D	J	F	M	A	M	J	J	A	S
<b>Totaal</b>	530	357	917	829	708	858	776	789	1007	789	734	906	532	387	<b>992 = 100,0%</b>
<b>Volgens activiteit</b>															
Landbouw en visserij	5	2	20	12	17	17	11	14	13	10	14	7	4	11	<b>17 = 1,7%</b>
Industrie, energie en winning van delfstoffen	29	25	49	58	43	54	46	50	56	56	36	59	38	20	<b>69 = 7,0%</b>
Bouwnijverheid	72	36	125	122	98	132	125	120	151	105	104	128	70	57	<b>156 = 15,7%</b>
Handel	158	104	275	221	194	230	200	212	287	213	202	257	142	117	<b>255 = 25,7%</b>
Horeca	96	49	169	156	131	156	161	157	195	149	142	157	112	65	<b>170 = 17,1%</b>
Transport en andere diensten	152	88	259	230	192	235	197	206	254	217	197	261	147	100	<b>283 = 28,5%</b>
Niet-gedefinieerde activiteit	18	53	20	30	33	34	36	30	51	39	39	37	19	17	<b>42 = 4,2%</b>
<b>Volgens Gewest</b>															
Brussel	136	62	239	157	139	187	99	147	175	148	130	183	115	80	<b>223 = 22,5%</b>
Vlaanderen	265	210	429	441	357	431	443	425	545	420	396	482	261	211	<b>448 = 45,2%</b>
Wallonië	129	85	249	231	212	240	234	217	287	221	208	241	156	96	<b>321 = 32,4%</b>
<b>Volgens juridische vorm</b>															
Zelfstandigen	98	71	159	177	154	150	196	177	205	155	150	173	103	82	<b>180 = 18,1%</b>
N.V.	84	74	125	125	111	129	123	117	115	130	133	158	77	49	<b>117 = 11,8%</b>
B.V.B.A.	339	209	590	497	421	554	438	469	667	475	440	550	336	239	<b>647 = 65,2%</b>
C.V.	23	7	47	41	32	31	26	34	36	31	31	40	27	19	<b>51 = 5,1%</b>
Andere	0	0	4	2	2	4	1	3	0	9	6	7	0	0	<b>3 = 0,3%</b>

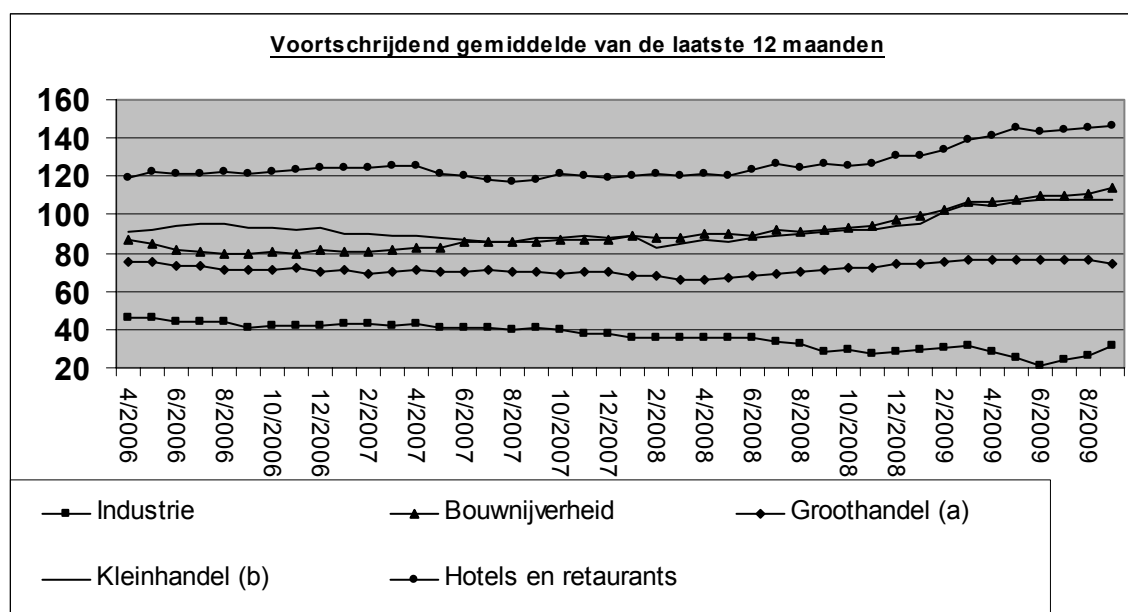

(a) Groothandel en handelsbemiddeling, exclusief de handel in auto's en motorrijwielen

(b) Kleinhandel, exclusief auto's en motorrijwielen; reparatie van consumentenartikelen

# Conjunctuurindicatoren – Persbericht

---

Vergelijking van de laatste 3 maanden met dezelfde periode van het voorgaande jaar
--

	België	Vlaanderen	Wallonië	Brussel
Totaal	↗	↗	↗	↘

Volgens activiteit				
Landbouw en visserij	↗	↗	↗	↗
Industrie, energie en winning van delfstoffen	↗	↗	↗	↗
Bouwnijverheid	↗	↗	↗	↗
Handel	↘	↘	↗	↘
Horeca	↗	↗	↗	↗
Transport en andere diensten	↗	→	↗	↘
Niet-gedefinieerde activiteit	↘	↗	↘	↘

Volgens juridische vorm				
Zelfstandigen	↗	→	↗	↗
N.V.	↘	↘	↗	↗
B.V.B.A.	↗	↗	↗	↘
C.V.	↗	↗	↗	↗
Andere	↘	↘	→	→

>5%	↗
1% tot 5%	↗
-1% tot 1%	→
-5% tot -1%	↘
< -5%	↘



# **Industrie en bouwnijverheid**

*Industrie*



# NIET-PRODCOM - Waterdistributie

## Waterdistributie in volume en aantal aansluitingen

	Volume opgevangen grondwater	Volume oppervlaktewater behandeld met het oog op de verdeling	Volume water ontvangen van andere maatschappijen	Totaal	Volume water afgestaan aan andere maatschappijen	Verlies	Volume beschikbaar voor de verdeling	Aantal gebruikte aansluitingen
	1 000 m <sup>3</sup>	1 000 m <sup>3</sup>	1 000 m <sup>3</sup>	1 000 m <sup>3</sup>	1 000 m <sup>3</sup>	1 000 m <sup>3</sup>	1 000 m <sup>3</sup>	x 1000
1993	41 771	18 514	15 740	<b>76 025</b>	12 965	7 635	<b>55 425</b>	3 311
1994	42 066	17 808	15 217	<b>75 091</b>	12 257	7 898	<b>54 935</b>	3 205
1995	42 663	17 884	15 446	<b>75 993</b>	12 379	8 327	<b>55 287</b>	3 409
1996	40 568	19 328	18 886	<b>78 783</b>	12 679	7 520	<b>58 584</b>	3 547
1997	40 978	22 307	25 504	<b>88 789</b>	15 920	7 497	<b>65 371</b>	3 868
1998	40 285	21 595	24 635	<b>86 515</b>	19 476	7 242	<b>59 797</b>	3 971
1999	41 175	20 923	24 376	<b>86 473</b>	18 965	7 383	<b>60 125</b>	3 991
2000	41 456	20 623	24 196	<b>86 275</b>	18 815	7 278	<b>60 182</b>	4 034
2001	41 866	20 506	22 095	<b>84 467</b>	16 271	7 519	<b>60 676</b>	4 086
2002	40 367	20 680	20 633	<b>81 679</b>	14 743	7 321	<b>59 615</b>	4 123
2003	42 061	20 835	21 197	<b>84 093</b>	15 035	7 532	<b>61 526</b>	4 154
2004	40 514	21 197	20 423	<b>82 134</b>	14 372	7 589	<b>60 172</b>	4 168
2005	39 675	21 726	20 421	<b>81 822</b>	14 234	7 593	<b>59 995</b>	4 232
2006	39 338	22 422	19 849	<b>81 609</b>	14 328	7 930	<b>59 351</b>	4 291
2007	39 545	21 153	18 744	<b>79 441</b>	12 803	7 763	<b>58 875</b>	4 326
2008	39 329	20 342	18 471	<b>78 143</b>	12 667	7 747	<b>57 728</b>	4 401
2008 Januari	41 307	22 278	19 182	<b>82 768</b>	13 287	8 626	<b>60 854</b>	4 374
Februari	37 895	19 735	17 469	<b>75 099</b>	12 023	7 396	<b>55 681</b>	4 378
Maart	38 361	20 447	19 366	<b>78 174</b>	12 310	7 537	<b>58 326</b>	4 383
April	39 204	19 828	16 409	<b>75 441</b>	12 156	7 987	<b>55 298</b>	4 389
Mei	41 779	22 355	20 174	<b>84 308</b>	13 715	8 594	<b>61 998</b>	4 391
Juni	39 179	20 257	18 253	<b>77 689</b>	12 215	7 874	<b>57 600</b>	4 424
Juli	40 067	21 631	18 867	<b>80 565</b>	13 574	7 995	<b>58 996</b>	4 402
Augustus	38 490	19 769	17 922	<b>76 181</b>	13 094	7 188	<b>55 900</b>	4 404
September	37 416	20 035	18 335	<b>75 785</b>	12 261	7 162	<b>56 362</b>	4 408
Oktober	40 534	19 964	19 061	<b>79 558</b>	12 801	7 516	<b>59 241</b>	4 414
November	38 045	18 506	17 262	<b>73 813</b>	11 575	7 080	<b>55 158</b>	4 420
December	39 679	19 299	19 354	<b>78 331</b>	12 999	8 011	<b>57 321</b>	4 421
2009 Januari	42 675	22 088	20 205	<b>84 967</b>	14 346	9 580	<b>61 041</b>	4 451
Februari	38 834	19 405	17 454	<b>75 693</b>	12 027	9 416	<b>54 249</b>	4 459
Maart	39 643	20 332	18 404	<b>78 378</b>	12 421	8 637	<b>57 320</b>	4 464
April	40 978	20 679	19 053	<b>80 710</b>	13 110	8 216	<b>59 384</b>	4 467
Mei	42 447	21 582	19 069	<b>83 098</b>	12 989	8 600	<b>61 509</b>	4 467
Juni	38 944	21 980	17 788	<b>78 712</b>	12 578	7 805	<b>58 328</b>	4 472
Juli	39 509	20 262	17 838	<b>77 610</b>	12 553	8 108	<b>56 949</b>	4 476
Augustus	40 171	20 299	18 431	<b>78 901</b>	13 049	8 143	<b>57 709</b>	4 479
September	39 925	20 087	17 976	<b>77 989</b>	12 437	7 900	<b>57 653</b>	4 481

Jaarlijks cijfer is het maandelijks gemiddelde



# **Diensten, handel en vervoer**

Vervoer

# Vervoer

## Evolutie van de bedrijvigheid van de luchthaven Brussel Nationaal (1)

	Aantal vluchten		Aantal passagiers		Goederen (2) (3) (ton)	
	bij vertrek	bij aankomst	bij vertrek	bij aankomst	bij vertrek	bij aankomst
2002	118 782	118 814	7 308 884	7 101 671	275 848	235 577
2003	115 662	115 710	7 690 239	7 504 965	301 611	278 125
2004	115 641	115 681	7 909 870	7 708 739	328 503	298 297
2005	115 504	115 584	8 136 128	8 027 218	338 968	320 966
2006	115 924	115 949	8 439 374	8 250 527	343 277	315 767
2007	120 121	120 220	8 958 152	8 976 171	391 054	377 469
2008	117 833	117 814	9 353 899	9 356 489	324 833	333 910

### 2008

januari	9 739	9 752	578 160	640 273	32 576	33 687
februari	9 674	9 664	644 515	643 097	34 799	34 751
maart	9 874	9 839	773 734	721 679	35 710	39 678
april	10 222	10 200	814 945	809 887	27 214	30 502
mei	10 417	10 433	857 197	872 364	26 782	28 997
juni	10 601	10 515	902 098	837 707	25 969	26 958
juli	10 678	10 605	1 062 908	903 156	23 491	22 164
augustus	9 630	9 691	839 108	998 935	23 950	22 537
september	10 451	10 504	863 336	910 181	24 203	24 480
oktober	10 142	10 152	800 227	804 173	25 372	24 638
november	8 562	8 609	614 030	657 015	23 940	25 004
december	7 843	7 850	603 641	558 022	20 827	20 514

### 2009

januari	7 932	7 948	495 933	537 312	16 150	16 261
februari	7 848	7 818	534 023	509 372	17 925	16 838
maart	9 062	9 064	626 365	649 911	19 850	19 256
april	9 105	9 047	792 231	742 973	16 975	17 497
mei	9 445	9 458	776 550	780 370	16 872	15 770
juni	9 640	9 591	811 823	767 239	17 250	16 728

(1) Enkel verkeer met handelskarakter.

(2) Alleen vrachtgoederen.

(3) Vanaf 2002 vrachtgoederen + post.



# Vervoer

## Nationale maatschappij der belgische spoorwegen

### Reizigersvervoer

	Aantal reizigers (duizenden)	Aantal reizigers- KM (miljoenen)	Aantal productieve trein-KM (duizenden)
2003	168 364	8 264	76 578
2004	178 421	8 676	78 105
2005	187 141	9 151	76 469
2006	197 523	9 607	76 230
2007	206 500	9 935	77 324
2008	216 739	10 406	76 632
<b>2008</b>			
januari	17 922	835	6 681
februari	18 139	841	6 336
maart	18 456	864	6 490
april	18 670	879	6 577
mei	18 195	876	6 108
juni	18 482	892	6 463
juli	15 230	825	6 285
augustus	14 289	783	6 103
september	18 488	880	6 994
oktober	19 978	929	6 394
november	19 638	903	5 927
december	19 252	899	6 274
<b>2009</b>			
januari	18 686	852	6 351
februari	18 720	849	6 024
maart	19 479	891	6 695
april	18 655	882	6 553
mei	19 216	903	6 375
juni	18 728	897	6 578



# Vervoer

## Nationale maatschappij der belgische spoorwegen - Totaalcijfers Handelsvervoer van goederen

	1000 Ton (1)	1000 Ton (1)	Volledige wagonladingen 1 000 000 TKM (2)		Aantal productieve trein-KM (duizenden)	Gesleepte bruto TKM (miljoenen)
	Binnenlands vervoer (1)	Internationaal vervoer(1)	Binnenlands vervoer (1)	Internationaal vervoer(1)		
2003	21 432	34 300	1 970	5 325	16 750	19 208
2004	23 358	35 019	2 111	5 584	16 622	20 373
2005	24 176	36 205	2 262	5 778	14 320	18 594
2006	25 222	37 329	2 390	6 197	14 759	19 329
2007	21 006	35 702	1 898	5 812	14 308	18 450
2008	23 502	33 826	2 147	5 635	14 324	19 414
<b>2008</b>						
januari	1 792	2 310	170	366	1 249	1 751
februari	2 106	2 708	203	435	1 253	1 731
maart	2 000	3 571	192	580	1 232	1 691
april	2 062	2 828	194	477	1 333	1 824
mei	2 189	2 892	198	473	1 144	1 602
juni	2 268	2 923	195	460	1 151	1 597
juli	2 363	3 131	198	500	1 047	1 546
augustus	1 978	2 505	170	421	1 062	1 489
september	2 190	3 610	204	646	1 713	2 019
oktober	2 111	3 096	189	537	1 288	1 746
november	1 452	2 315	134	394	1 023	1 338
december	991	1 937	100	346	829	1 080
<b>2009</b>						
januari	975	1 789	110	310	772	1 006
februari	1 158	1 844	126	320	821	1 102
maart	1 283	1 804	141	309	841	1 094
april	1 203	1 633	134	275	738	959
mei	1 208	1 685	137	283	732	986
juni	1 143	1 859	140	306	755	1 009

(1) Het militair vervoer en het dienstvervoer zijn niet in de cijfers inbegrepen.

(2) Tonkilometer

# Vervoer

## Evolutie van de tot het verkeer toegelaten nieuwe motorvoertuigen

### Inschrijvingen van nieuwe tot het verkeer toegelaten motorvoertuigen

	<b>Totaal(3)</b>	Personen-auto's	Auto-bussen en autocars	Voertuigen voor goederenvervoer	Trekkers	Landbouw-trekkers	Moto's(1) scooters, auto-scooters(2)
2003	<b>528 399</b>	463 173	896	56 125	4 818	3 387	22 267
2004	<b>563 334</b>	489 262	911	63 859	5 200	4 102	25 118
2005	<b>563 376</b>	484 906	856	68 052	5 945	3 617	25 007
2006	<b>603 339</b>	530 296	914	63 651	4 730	3 748	27 291
2007	<b>611 242</b>	529 025	1 093	71 414	6 232	3 478	30 143
2008	<b>622 478</b>	540 542	1 207	70 497	6 331	3 901	30 112
<b>2008</b>							
januari	<b>65 772</b>	57 276	181	7 076	937	302	1 347
februari	<b>63 994</b>	56 389	87	6 583	569	366	2 827
maart	<b>65 815</b>	57 657	155	6 993	599	411	2 956
april	<b>71 150</b>	62 300	168	7 455	689	538	3 618
mei	<b>56 090</b>	48 929	150	6 072	564	375	3 696
juni	<b>58 953</b>	51 168	97	6 735	536	417	3 791
juli	<b>45 794</b>	39 636	61	5 360	402	335	3 475
augustus	<b>38 629</b>	33 213	88	4 654	357	317	2 666
september	<b>44 281</b>	38 127	52	5 184	673	245	2 315
oktober	<b>50 344</b>	43 291	58	6 215	529	251	1 813
november	<b>35 759</b>	30 600	43	4 640	304	172	898
december	<b>25 897</b>	21 956	67	3 530	172	172	710
<b>2009</b>							
januari	<b>55 287</b>	48 033	83	6 312	580	279	1 268
februari	<b>52 190</b>	46 148	47	5 312	381	302	2 195
maart	<b>57 419</b>	50 736	109	5 800	386	388	3 094
april	<b>54 462</b>	48 114	107	5 607	302	332	3 578
mei	<b>43 766</b>	38 390	117	4 763	229	267	2 982
juni	<b>49 993</b>	44 112	94	5 288	234	265	3 607
juli	<b>40 814</b>	36 287	97	4 050	198	182	3 224
augustus	<b>34 529</b>	30 333	88	3 671	198	239	2 576
september	<b>40 344</b>	35 908	61	3 865	292	218	2 271
oktober	<b>45 365</b>	40 005	50	4 890	241	179	1 578

(1) De bromfietsen met een cilinderinhoud van 50 cc en minder, die de snelheid van 40 km/u kunnen overschrijden, worden beschouwd als moto's

(2) Maximum cilinderinhoud van 350 cm<sup>3</sup> en maximum gewicht van 350 kg.

(3) Moto's, scooters, auto-scooters niet inbegrepen.

# Vervoer

## Evolutie van de tot het verkeer toegelaten tweedehandsmotorvoertuigen

	Inschrijvingen van tweedehandsmotorvoertuigen					
	Totaal	Personen- auto's	Auto-bussen en autocars	Voertuigen voor goederenvervoer	Trekkers	Landbouw- trekkers
2003	<b>759 466</b>	667 567	1 089	80 213	4 326	6 271
2004	<b>775 518</b>	678 731	910	84 497	4 412	6 968
2005	<b>758 678</b>	660 258	745	86 346	4 085	7 244
2006	<b>793 456</b>	696 606	821	83 379	4 573	8 077
2007	<b>751 225</b>	662 496	823	76 278	3 750	7 878
2008	<b>742 926</b>	653 109	810	77 426	3 288	8 293
<b>2008</b>						
januari	<b>62 716</b>	54 513	115	7 014	342	732
februari	<b>66 377</b>	58 108	73	7 038	325	833
maart	<b>63 342</b>	55 598	53	6 601	276	814
april	<b>70 650</b>	62 103	64	7 284	272	927
mei	<b>61 906</b>	54 687	46	6 245	284	644
juni	<b>69 318</b>	61 338	43	6 942	260	735
juli	<b>62 474</b>	55 234	65	6 208	283	684
augustus	<b>53 059</b>	46 711	99	5 301	246	702
september	<b>63 713</b>	56 207	66	6 571	230	639
oktober	<b>65 136</b>	57 116	60	6 986	337	637
november	<b>51 057</b>	44 919	63	5 420	178	477
december	<b>53 178</b>	46 575	63	5 816	255	469
<b>2009</b>						
januari	<b>57 642</b>	50 285	93	6 447	262	555
februari	<b>62 460</b>	54 729	96	6 639	246	750
maart	<b>71 315</b>	62 345	84	7 725	303	858
april	<b>69 366</b>	61 169	105	7 034	281	777
mei	<b>64 046</b>	56 670	63	6 298	276	739
juni	<b>74 563</b>	66 021	63	7 353	331	795
juli	<b>67 277</b>	59 602	63	6 697	261	654
augustus	<b>59 938</b>	52 867	71	6 038	280	682
september	<b>68 159</b>	59 722	56	7 291	388	702
oktober	<b>67 101</b>	58 888	57	7 356	259	541

#### **Statistische domeinen**

- Algemeen
- Grondgebied en leefmilieu
- Bevolking
- Samenleving
- Economie en financiën
- Landbouw en aanverwante activiteiten
- Industrie
- Diensten, handel en vervoer

**Algemene Directie Statistiek en Economische Informatie**  
**FOD Economie**  
B-1000 Brussel  
tel. 02/277.55.03  
fax 02/277.55.19

ISSN 0771 - 0410

<http://statbel.fgov.be> - <http://www.economie.fgov.be>  
info@economie.fgov.be

**I. ECONOMIE EN FINANCIEN**

*Conjunctuurindicatoren*

Kalender voor het uitbrengen van de indicatoren .....	5
Productie-indexen (basis 2000 = 100) - September 2009 .....	6

**II. INDUSTRIE EN BOUWNIJVERHEID**

*Industrie*

Maandstatistiek van de industrie (PRODCOM) - September 2009 .....	11
Tabak - Oktober 2009 .....	21

In deze publicatie vindt u **de recentste statistieken** van de volgende domeinen: leefmilieu, bevolking, samenleving, economie en financiën, landbouw, industrie, diensten, handel en vervoer.

Daarnaast biedt onze website <http://statbel.fgov.be> een selectie van statistieken, die dagelijks worden bijgewerkt.

**Publicaties bestelt u door storting op postrekening nr. 679-2005886-23 van de Algemene Directie Statistiek en Economische Informatie**

**Voor meer informatie :**  
Algemene directie Statistiek  
en Economische Informatie  
Vooruitgangstraat, 50 - 1210 Brussel  
Tel. : 02/277.55.03 - Fax: 02/277.55.19

**LUIK**

Bd de la Sauvenière, 73-75 - 4000 Liège  
Tel: 02/277.55.78  
Fax: 04/222.49.94

**GENT**

Gaston Crommenlaan, 6 bus 0901 - 9050 Gent  
Tel: 02/277.86.96  
Fax: 02/277.54.06

**CHARLEROI**

Tour Biarent, Bd Audent 14/5 - 6000 Charleroi  
Tel: 02/277.80.37  
Fax: 02/277.57.03

**ANTWERPEN**

Italiëlei 124, Bus 85 -2000 Antwerpen  
Tel: 03/229.07.00  
Fax: 03/233.28.30

**CONVENTIONELE TEKENS**

Gegevens ontbreken	..
0 of minder dan de helft van de gebruikte eenheid	-
Voorlopige cijfers	(*)
De komma wordt gebruikt om de eenheden te scheiden van de decimalen	

**Verantwoordelijke uitgever : A. Versonnen**

**Auteursrecht voorbehouden**

Het reproduceren van de inhoud van deze publicatie is niet toegestaan, noch geheel, noch gedeeltelijk, noch in de oorspronkelijke, noch in bewerkte vorm, tenzij met schriftelijke machtiging vanwege de Algemene Directie Statistiek en Economische Informatie.

Het gebruiken van de inhoud van deze publicatie als toelichting of bewijsvoering in een artikel, een boekbespreking of een boek is toegestaan, mits duidelijke en nauwkeurige bronvermelding.

**Economie en financiën**  
*Conjunctuurindicatoren*





## Kalender voor het uitbrengen van de indicatoren

De indicatoren zijn beschikbaar op de aangeduide dag om 0 uur op onze website <http://statbel.fgov.be>

Beschikbaar vanaf	Indicator	Referentieperiode	Frequentie
<b>November 2009</b>			
25	Bouwvergunningen	juli 2008	maandelijks
25	Indexen van de urenlonen	januari 2009	maandelijks
25	Indexen van de urenlonen	april 2009	maandelijks
25	Prijsindexen voor diensten	1 <sup>ste</sup> trimester 2009	trimester
25	Indexen van de urenlonen	juli 2009	maandelijks
25	Prijsindexen voor diensten	2de trimester 2009	trimester
25	Faillissementsstatistieken	oktober 2009	maandelijks
25	Kleinhandelsindexen	september 2009	maandelijks
26	Afzetprijzen	oktober 2009	maandelijks
27	Consumptieprijsindex	november 2009	maandelijks
<b>December 2009</b>			
3	Indexen van de urenlonen	oktober 2009	maandelijks
17	Faillissementsstatistieken	november 2009	maandelijks
17	Kleinhandelsindexen	oktober 2009	maandelijks
22	Consumptieprijsindex	december 2009	maandelijks
24	Afzetprijzen	november 2009	maandelijks

Deze kalender kan op aanvraag ook afzonderlijk verkregen worden.

(Tel. 02/277.55.04 - Fax. 02/277.55.19)

## Conjunctuurindicatoren - Persbericht

---

### Productie-index van september 2009

De trend <sup>1</sup> van de productie in de industrie zonder de bouwnijverheid vertoont in september 2009 een daling van 0,3% ten opzichte van augustus 2009 en een daling van 12,9% ten opzichte van september 2008.

In de bouwnijverheid vertoont de trend een daling van 0,4% ten opzichte van augustus 2009 en een daling van 4,0% ten opzichte van september 2008.

De resultaten werden berekend op basis van de PRODCOM-enquête.

### Bruto- indexen (2000=100)

	Jan	Feb	Maart	April	Mei	Juni	Juli	Aug	Sept	Okt	Nov	Dec
<b>Industrie (zonder bouw)</b>												
2006	105,0	105,0	118,5	103,7	112,5	116,6	96,6	101,9	116,5	119,3	115,4	108,5
2007	111,5	108,8	121,8	109,6	112,2	119,6	104,1	105,3	115,0	124,1	116,8	107,5
2008	115,6	116,2	116,3	119,0	111,9	118,6	106,9	103,2	118,6	118,7	102,8	100,6
2009	94,9	94,5	102,9	95,3	92,5	102,7	91,5	89,5	104,2			
<b>Bouw</b>												
2006	76,7	84,0	103,3	88,5	99,0	105,9	44,7	94,0	107,1	104,8	102,5	77,7
2007	85,2	91,3	106,5	92,4	97,5	107,0	51,1	98,6	102,2	114,3	99,4	72,5
2008	92,3	99,4	85,9	109,4	97,6	104,7	56,9	86,7	108,5	103,4	86,2	71,0
2009	75,9	87,1	102,0	88,5	87,8	100,8	50,6	85,9	103,8			

### Trend (2000=100)

	Jan	Feb	Maart	April	Mei	Juni	Juli	Aug	Sept	Okt	Nov	Dec
<b>Industrie (zonder bouw)</b>												
2006	108,7	109,2	109,6	110,0	110,3	110,3	110,3	110,5	111,0	111,4	111,8	112,4
2007	112,9	113,1	113,3	113,4	113,3	113,2	113,2	113,2	113,2	113,3	113,2	113,1
2008	113,2	113,4	113,5	113,7	113,5	113,1	112,7	112,1	111,4	110,7	100,9	100,4
2009	99,6	98,9	98,3	97,7	97,4	97,3	97,3	97,2	97,0			
<b>Bouw</b>												
2006	88,9	88,5	88,7	89,3	89,8	90,4	90,8	91,1	91,7	92,9	94,5	95,6
2007	95,4	94,5	93,5	92,6	92,2	92,1	92,2	92,6	93,2	94,1	95,3	96,8
2008	98,2	98,5	97,9	96,8	95,2	93,7	92,4	90,9	89,3	88,3	88,0	88,2
2009	88,5	88,3	87,5	86,6	86,3	86,5	86,5	86,1	85,7			

---

<sup>1</sup> Trend: resultaat na uitschakeling van seizoen- en toevallige schommelingen

# Conjunctuurindicatoren - Persbericht

---

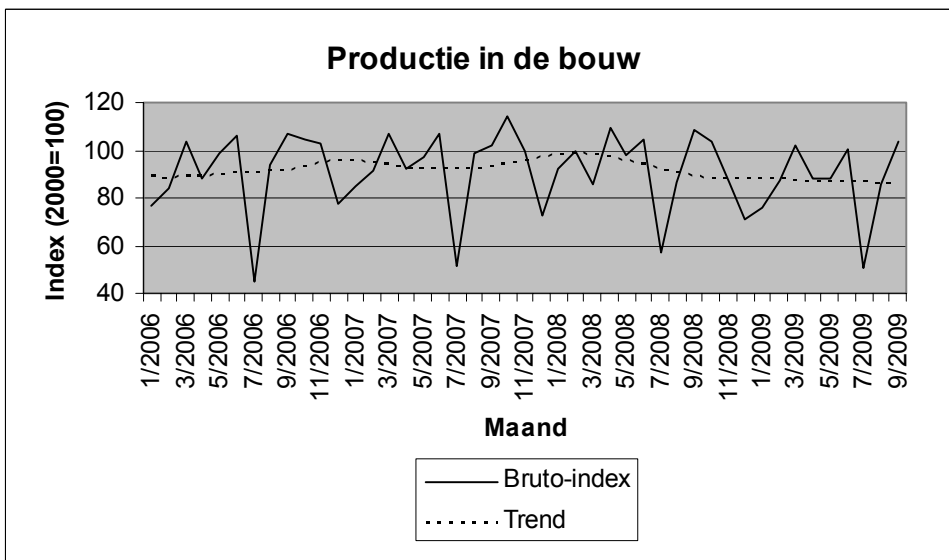
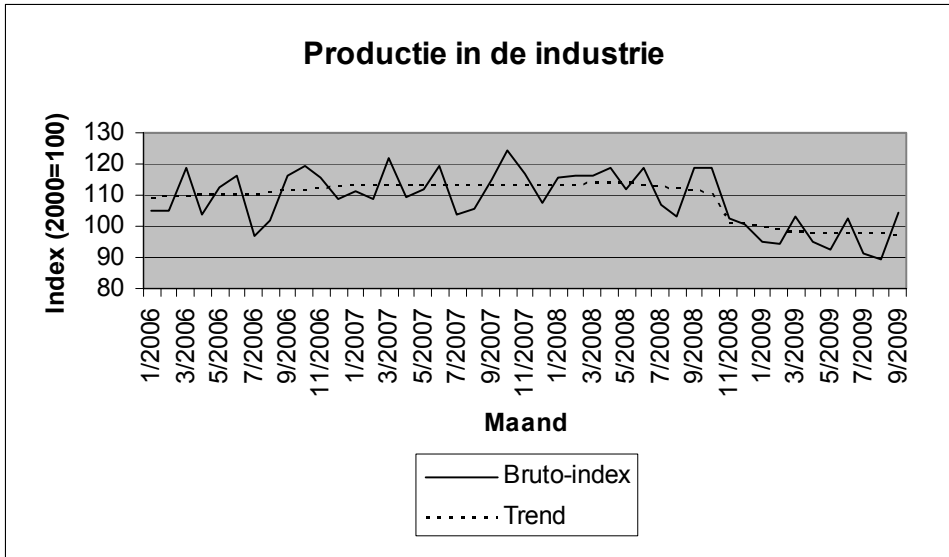



# **Industrie en bouwnijverheid**

*Industrie*



# PRODCOM – Inleiding per activiteit

---

## Inleiding

---

1 januari 1994 betekent een keerpunt in de opstelling van maandstatistieken van de industriële productie. Tot 1993 bestond voor de meeste sectoren een specifieke maandstatistiek. De gebruikte goederennomenclatuur was een empirisch ontworpen productenlijst per bedrijfstak.

Sinds het tot stand komen van de interne markt op 1 januari '93 is de behoefte aan internationaal vergelijkbare resultaten toegenomen. Men wil de gegevens over productie kunnen koppelen aan die over de buitenlandse handel. Dit leidde tot de PRODCOM-enquête.

De meeste industriële ondernemingen met 20 of meer personeelsleden of met een jaaromzet van 3 500 000 EUR, en sommige andere ondernemingen met een industriële nevenactiviteit waar tenminste 20 personen werken, zijn onderworpen aan Prodcom, vanaf januari 2008.

Om uiteenlopende redenen worden de statistieken van enkele sectoren (energie, recuperatie, waterdistributie, slachthuizen, zuivel, ijzer en staal) nog ingezameld volgens het oude systeem.

De nieuwe nomenclatuur voor de productiestatistieken, de Prodcom-lijst, bevat ongeveer 5.700 industriële producten, hoofdzakelijk goederen, maar ook een aantal industriële diensten. Elke rubriek van de Prodcom-lijst wordt aangeduid door een code van acht cijfers. De eerste vier cijfers komen overeen met een klasse van de NACE-rev. 2. Aldus wordt een overeenstemming gerealiseerd tussen producten en activiteiten. Bovendien bestaan de rubrieken van de Prodcom-lijst uit artikelen of groepen artikelen van de gecombineerde nomenclatuur.

Er wordt geënquêteerd op het niveau van de lokale eenheid. Indien in één lokale eenheid meerdere activiteiten worden uitgeoefend, vult men één aangifte in per activiteit, t.t.z. per afdeling (2 cijfers) van de NACE-rev. 2. Naast gegevens betreffende de waarde van de productie volgens de hoofdactiviteit (hoeveelheid en waarde van de leveringen), zijn er ook gegevens betreffende tewerkstelling en arbeidsvolume.

In deze tabel is de waarde van de productie van een vestiging gerangschikt in één code op vier cijfers van de NACE-rev.2. Deze code duidt de hoofdactiviteit van de vestiging aan.

Ter verduidelijking volgt een voorbeeld:

Gegeven een vestiging X die twee producten A (code 17.20.31.59) en B (code 17.30.30.30) produceert met als respectievelijke waarde 60 000 EUR en 40 000 EUR. Deze producten behoren tot twee verschillende klassen van de NACE-rev.2 (d.w.z. de eerste vier cijfers van de Prodcom-code van A en B verschillen). Vestiging X krijgt als hoofdactiviteit de eerste vier cijfers van product A nl. 17.20 (met het grootste aandeel in de waarde van de productie van vestiging X).

In de tabel wordt de volledige waarde van de productie van vestiging X, 100 000 EUR, opgenomen in de activiteitscode 17.2 (drie cijfers).

De resultaten zijn nog voorlopig, omdat er nog steeds een kleine non-respons is.

De belangrijke verschillen die worden vastgesteld voor bepaalde sectoren tussen december van een bepaald jaar en januari van het volgend jaar, zijn gedeeltelijk te wijten aan de jaarlijkse bijwerking van het Prodcom-aangeversbestand.

# PRODCOM - Leveringen per activiteit

## Waarde van de industriële productie (1) volgens de hoofdactiviteit van de vestiging (voorlopige cijfers in 1 000 €)

NACE Code	Activiteit	2008	2009		
			Juli	Augustus	September
08	Overige winning van delfstoffen	666 149	40 025	49 573	59 150
08.1	Winning van steen, zand en klei	600 397	35 311	45 993	54 410
08.9	Winning van delfstoffen, n.e.g.	65 752	4 714	3 580	4 740
1D	Vervaardiging van voedingsmiddelen en dranken (1D=10 m.u.v. slachterijen en melkerijen)	20 334 896	1 554 106	1 590 510	1 653 970
10.B	Productie en verwerking van vlees en vleesproducten (10B= 10.1 m.u.v. slachterijen)	3 943 704	318 912	317 103	331 639
10.2	Verwerking en conservering van vis en van schaal- en weekdieren	413 054	36 291	30 864	35 273
10.3	Verwerking en conservering van groenten en fruit	2 733 712	222 678	208 582	223 665
10.4	Vervaardiging van plantaardige en dierlijke oliën en vetten	1 979 650	132 536	125 317	140 989
10.C	Consumptie-ijs (10.C = 10.52)	239 893	32 468	22 696	12 365
10.6	Vervaardiging van maalderijproducten, zetmeel en zetmeelproducten	1 806 007	125 021	123 386	134 347
10.7	Vervaardiging van bakkerijproducten en deegwaren	2 319 585	182 132	196 527	189 795
10.8	Vervaardiging van andere voedingsmiddelen	4 601 684	341 026	416 667	424 920
10.9	Vervaardiging van diervoeders	2 297 608	163 042	149 369	160 976
11	Vervaardiging van dranken	3 346 693	312 945	279 301	300 042
12	Vervaardiging van tabaksproducten	405 504	35 989	28 791	39 721
13	Vervaardiging van textiel	3 916 552	258 460	179 924	294 340
13.1	Bewerken en spinnen van textielvezels	176 433	11 446	5 141	14 201
13.2	Weven van textiel	838 476	54 235	33 169	61 562
13.3	Textielveredeling	109 563	4 110	3 709	6 268
13.9	Vervaardiging van andere textielproducten	2 792 080	188 669	137 905	212 309
14	Vervaardiging van kleding	161 250	10 089	11 912	9 805
14.1	Vervaardiging van kleding, exclusief bontkleding	150 184	8 841	10 630	8 832

(1) Leveringen m.i.v. de industriële behandelingen en diensten en aan het buitenland geleverd maakloonwerk.



# PRODCOM - Leveringen per activiteit

## Waarde van de industriële productie (1) volgens de hoofdactiviteit van de vestiging (voorlopige cijfers in 1 000 €) - vervolg

NACE Code	Activiteit	2008	2009		
			Juli	Augustus	September
14.3	Vervaardiging van gebreide en gehaakte kleding	11 066	1 249	1 282	973
15	Vervaardiging van leer en van producten van leer	87 050	5 707	6 944	6 457
15.1	Looien en bewerken van leer; vervaardiging van koffers, tassen, zadel- en tuigmakerswerk; bereiden en	69 992	4 509	5 627	5 141
15.2	Vervaardiging van schoeisel	17 059	1 198	1 317	1 316
16	Houtindustrie en vervaardiging van artikelen van hout en van kurk, exclusief meubelen; vervaardiging van	2 542 805	153 781	136 195	181 932
16.1	Zagen en schaven van hout	425 791	18 177	20 095	28 551
16.2	Vervaardiging van artikelen van hout, kurk, riet of vlechtwerk	2 117 013	135 605	116 100	153 382
17	Vervaardiging van papier en papierwaren	3 846 932	275 830	258 466	289 568
17.1	Vervaardiging van pulp, papier en karton	1 584 276	112 702	103 310	113 289
17.2	Vervaardiging van artikelen van papier of karton	2 262 657	163 128	155 155	176 279
18	Drukkerijen, reproductie van opgenomen media	2 179 340	111 382	137 775	174 801
18.A	Drukkerijen, reproductie van opgenomen media (18.A = 18.1+18.2)	2 179 340	111 382	137 775	174 801
20	Vervaardiging van chemische producten	30 838 532	1 993 965	1 865 605	2 209 603
20.1	Vervaardiging van chemische basisproducten, kunstmeststoffen en stikstofverbindingen en van	24 976 183	1 584 085	1 464 929	1 735 311
20.A	Vervaardiging van chemische producten (20.A = 20.2 + 20.5)	3 127 891	222 807	219 315	257 058
20.3	Vervaardiging van verf, vernis e.d., drukinkt en mastiek	970 094	68 548	64 712	75 967
20.4	Vervaardiging van zeep, wasmiddelen, poets- en reinigingsmiddelen, parfums en toiletartikelen	1 263 811	91 987	94 388	106 465
20.6	Vervaardiging van synthetische en kunstmatige vezels	500 554	26 538	22 261	34 802
21	Vervaardiging van farmaceutische grondstoffen en producten	5 518 216	459 218	367 708	468 537
21.1	Vervaardiging van farmaceutische grondstoffen	158 121	11 364	9 016	13 981
21.2	Vervaardiging van farmaceutische producten	5 360 095	447 854	358 692	454 556
22	Vervaardiging van producten van rubber of kunststof	5 470 607	370 256	338 726	443 919

(1) Leveringen m.i.v. de industriële behandelingen en diensten en aan het buitenland geleverd maakloonwerk.

# PRODCOM - Leveringen per activiteit

## Waarde van de industriële productie (1) volgens de hoofdactiviteit van de vestiging (voorlopige cijfers in 1 000 €) - vervolg

NACE Code	Activiteit	2008	2009		
			Juli	Augustus	September
22.1	Vervaardiging van producten van rubber	479 652	30 774	26 572	38 148
22.2	Vervaardiging van producten van kunststof	4 990 955	339 482	312 154	405 771
23	Vervaardiging van andere niet-metaalhoudende minerale producten	6 157 154	369 217	408 680	532 802
23.1	Vervaardiging van glas en glaswerk	1 698 616	98 667	98 648	134 752
23.B	Vervaardiging van andere (23.B = 23.2 + 23.4) niet-metaalhoudende minerale producten	142 538	6 258	5 983	7 160
23.3	Vervaardiging van producten voor de bouw, van klei	412 953	24 098	31 003	36 856
23.5	Vervaardiging van cement, kalk en gips	973 212	64 182	67 082	83 758
23.6	Vervaardiging van artikelen van beton, cement en gips	2 319 007	137 601	158 206	211 454
23.7	Houwen, bewerken en afwerken van natuursteen	143 874	6 852	10 306	14 884
23.9	Vervaardiging van andere schuurmiddelen en niet-metaalhoudende minerale producten n.e.g.	466 953	31 559	37 453	43 937
24	Vervaardiging van metalen in primaire vorm	19 235 712	949 738	795 264	1 213 177
24.1	Vervaardiging van ijzer en staal en van ferrolegeringen	11 154 603	493 518	371 135	648 888
24.2	Vervaardiging van buizen, pijpen, holle profielen en fittings daarvoor, van staal	239 507	11 889	10 115	14 317
24.3	Vervaardiging van andere producten van de eerste verwerking van staal	1 700 465	96 644	60 542	91 352
24.4	Productie van edele metalen en van andere non-ferrometalen	5 799 947	331 960	336 489	441 768
24.5	Gieten van metalen	341 190	15 727	16 983	16 851
25	Vervaardiging van producten van metaal, exclusief machines en apparaten	8 130 359	445 356	422 761	581 596
25.1	Vervaardiging van metalen constructiewerken	3 040 866	171 213	169 878	234 389
25.2	Vervaardiging van tanks, reservoirs en bergingsmiddelen, van metaal	678 039	44 393	43 020	50 051
25.3	Vervaardiging van stoomketels, exclusief warmwaterketels voor centrale verwarming	77 556	2 775	2 981	3 875
25.4	Vervaardiging van wapens en munitie	333 469	21 666	12 557	28 365
25.5	Smeden, persen, stampen en profielwalsen van metaal; poedermetallurgie	338 269	11 471	12 677	16 138

(1) Leveringen m.i.v. de industriële behandelingen en diensten en aan het buitenland geleverd maakloonwerk.

# PRODCOM - Leveringen per activiteit

## Waarde van de industriële productie (1) volgens de hoofdactiviteit van de vestiging (voorlopige cijfers in 1 000 €) - vervolg

NACE Code	Activiteit	2008	2009		
			Juli	Augustus	September
25.6	Oppervlaktebehandeling van metalen; verspanend bewerken van metalen	1 392 931	58 672	56 699	78 703
25.7	Vervaardiging van scharen, messen, bestekken, gereedschap en ijzerwaren	484 326	24 683	23 431	32 422
25.9	Vervaardiging van andere producten van metaal	1 784 903	110 483	101 518	137 653
26	Vervaardiging van informaticaproducten en van elektronische en optische producten	2 045 360	109 304	119 418	170 789
26.1	Vervaardiging van elektronische onderdelen en printplaten	584 444	27 931	38 536	48 817
26.2	Vervaardiging van computers en randapparatuur	196 320	9 658	10 965	14 655
26.3	Vervaardiging van communicatieapparatuur	272 151	13 088	16 613	17 971
26.4	Vervaardiging van consumentenelektronica	338 285	15 829	12 835	17 138
26.5	Vervaardiging van meet-, controle- en navigatie-instrumenten en -apparatuur; vervaardiging van uurwerken	588 597	38 314	37 673	56 226
26.A	Vervaardiging van informaticaproducten en van elektronische en optische (26.A = 26.6 + 26.7) producten	65 563	4 484	2 797	15 983
27	Vervaardiging van elektrische apparatuur	4 038 453	241 765	231 230	329 902
27.1	Vervaardiging van elektromotoren, van elektrische generatoren en transformatoren en van schakel- en	1 027 907	48 597	41 968	91 744
27.2	Vervaardiging van batterijen en accumulatoren	172 981	11 057	11 729	16 917
27.3	Vervaardiging van kabels en van schakelaars, stekkers, stopcontacten e.d.	1 041 249	62 583	61 823	77 030
27.4	Vervaardiging van elektrische verlichtingsbenodigdheden	836 748	62 732	53 210	73 314
27.5	Vervaardiging van huishoudapparaten	313 719	17 006	17 136	29 052
27.9	Vervaardiging van andere elektrische apparatuur	645 851	39 791	45 364	41 845
28	Vervaardiging van machines, apparaten en werktuigen, n.e.g.	8 614 115	450 341	400 135	528 018
28.1	Vervaardiging van machines en apparaten voor algemeen gebruik	2 786 540	154 770	153 300	195 492
28.2	Vervaardiging van andere machines en apparaten voor algemeen gebruik	2 619 277	138 895	136 851	165 066
28.3	Vervaardiging van machines en werktuigen voor de landbouw en de bosbouw	1 000 111	52 520	28 892	35 360
28.4	Vervaardiging van niet-verspanende machines voor de metaalbewerking en van gereedschapswerktuigen	396 019	20 426	12 918	19 109

(1) Leveringen m.i.v. de industriële behandelingen en diensten en aan het buitenland geleverd maakloonwerk.

# PRODCOM - Leveringen per activiteit

## Waarde van de industriële productie (1) volgens de hoofdactiviteit van de vestiging (voorlopige cijfers in 1 000 €) - vervolg en einde

NACE Code	Activiteit	2008	2009		
			Juli	Augustus	September
28.9	Vervaardiging van andere machines, apparaten en werktuigen voor specifieke doeleinden	1 812 167	83 729	68 172	112 990
29	Vervaardiging van auto's, aanhangwagens en opleggers	17 021 248	790 547	771 514	1 247 645
29.1	Vervaardiging van auto's	11 808 768	549 045	535 370	879 610
29.2	Vervaardiging van carrosserieën voor auto's; vervaardiging van aanhangwagens en opleggers	1 881 170	72 049	52 040	93 023
29.3	Vervaardiging van delen en toebehoren voor auto's	3 331 310	169 452	184 104	275 011
30	Vervaardiging van andere transportmiddelen	1 283 355	78 619	73 824	97 695
30.A	Vervaardiging van andere transportmiddel en (30.A = 30.1 + 30.2)	256 014	16 772	10 269	15 878
30.3	Vervaardiging van lucht- en ruimtevaartuigen en van toestellen in verband daarmee	949 285	55 048	57 691	75 768
30.9	Vervaardiging van transportmiddelen, n.e.g.	78 056	6 799	5 864	6 049
31	Vervaardiging van meubelen	1 598 487	91 302	98 594	143 403
32	Overige industrie	747 216	53 178	41 242	58 926
32.1	Bewerken van edelstenen en vervaardiging van sieraden en dergelijke artikelen	206 507	14 658	7 546	12 415
32.3	Vervaardiging van sportartikelen	21 093	1 741	1 020	1 374
32.4	Vervaardiging van spellen en speelgoed	86 906	6 988	6 900	7 905
32.5	Vervaardiging van medische en tandheelkundige instrumenten en benodigdheden	313 338	22 017	19 437	29 126
32.9	Industrie, n.e.g.	119 371	7 773	6 340	8 105
33	Reparatie en installatie van machines en apparaten	4 894 947	324 427	322 343	394 032
33.1	Reparatie van producten van metaal, machines en apparaten	2 509 526	179 925	161 599	212 201
33.2	Installatie van industriële machines, toestellen en werktuigen	2 385 421	144 502	160 743	181 831
	<b>Totaal</b>	<b>153 080 932</b>	<b>9 485 546</b>	<b>8 936 433</b>	<b>11 429 828</b>

(1) Leveringen m.i.v. de industriële behandelingen en diensten en aan het buitenland geleverd maakloonwerk.



# PRODCOM - Bestellingen

## Waarde van de bestellingen voor bepaalde bedrijfstakken volgens

NACE code	Activiteit	Bestelling	2008		2008	2009		
			November	December		Januari	Februari	Maart
1F	Vervaardiging van textiel (1F= 13 behalve textielveredeling)	Totaal	261 993	217 318	<b>3 704 617</b>	254 310	250 324	269 659
		Waarvan voor het buitenland	214 693	176 339	<b>3 007 372</b>	208 675	205 280	218 553
14	Vervaardiging van kleding	Totaal	7 833	10 348	<b>181 766</b>	12 911	15 461	14 653
		Waarvan voor het buitenland	3 254	4 532	<b>83 195</b>	5 499	6 531	7 064
17	Vervaardiging van papier en papierwaren	Totaal	264 901	247 704	<b>3 640 728</b>	271 687	253 762	276 790
		Waarvan voor het buitenland	162 513	150 362	<b>2 289 602</b>	161 329	148 508	158 533
20	Vervaardiging van chemische producten	Totaal	2 114 903	1 760 755	<b>31 751 192</b>	1 789 958	1 791 388	1 852 398
		Waarvan voor het buitenland	1 660 566	1 333 587	<b>25 137 416</b>	1 370 833	1 388 929	1 424 522
21	Vervaardiging van farmaceutische grondstoffen en producten	Totaal	524 553	632 249	<b>5 874 360</b>	402 275	407 887	562 845
		Waarvan voor het buitenland	479 972	585 240	<b>5 445 720</b>	361 568	366 052	515 237
24	Vervaardiging van metalen in primaire vorm	Totaal	1 173 780	913 053	<b>19 260 181</b>	856 940	803 229	872 907
		Waarvan voor het buitenland	984 086	638 288	<b>15 841 920</b>	728 077	666 606	757 192
2E	Vervaardiging van produkten van metaal (2E=25 m.u.v.oppervlaktebehandeling en en bekleding van metaal)	Totaal	420 143	390 341	<b>6 029 692</b>	366 097	373 946	429 383
		Waarvan voor het buitenland	207 332	199 011	<b>3 070 645</b>	174 390	181 067	195 348
26	Vervaardiging van informaticaproducten en van elektronische en optische producten	Totaal	122 642	152 416	<b>2 112 773</b>	101 980	104 025	121 265
		Waarvan voor het buitenland	96 563	122 185	<b>1 667 934</b>	74 432	70 685	90 880
27	Vervaardiging van elektrische apparatuur	Totaal	252 182	220 484	<b>3 784 680</b>	277 844	279 177	252 230
		Waarvan voor het buitenland	178 640	137 828	<b>2 632 294</b>	196 221	186 800	156 275
28	Vervaardiging van machines, apparaten en werktuigen, n.e.g.	Totaal	585 556	690 053	<b>8 598 427</b>	587 548	559 014	524 121
		Waarvan voor het buitenland	512 774	600 169	<b>7 310 074</b>	508 534	482 730	434 277
29	Vervaardiging van auto's, aanhangwagens en opleggers	Totaal	992 370	857 140	<b>14 587 508</b>	743 547	895 802	1 052 253
		Waarvan voor het buitenland	806 099	670 169	<b>11 945 086</b>	602 795	720 752	879 161
30	Vervaardiging van andere transportmiddelen	Totaal	270 893	212 795	<b>1 600 236</b>	64 039	263 743	101 285
		Waarvan voor het buitenland	..	..	..	50 489	..	84 224
33	Reparatie en installatie van machines en apparaten	Totaal	309 537	395 767	<b>4 646 771</b>	332 734	281 835	386 254
		Waarvan voor het buitenland	102 851	139 283	<b>1 741 707</b>	104 284	84 201	149 086

# PRODCOM - Bestellingen

## de hoofdactiviteit van de vestiging (voorlopige cijfers in 1 000 €)

April	Mei	Juni	Juli	Augustus	September	NACE code
252 927	246 274	265 744	227 004	208 417	294 453	1F
203 241	203 224	214 294	187 055	169 687	241 305	
8 761	7 912	10 445	11 239	13 555	12 705	14
3 855	3 547	5 412	5 880	6 371	6 114	
268 643	250 622	314 114	267 494	239 511	273 465	17
161 683	155 996	205 087	173 915	146 354	167 888	
1 734 413	1 751 540	1 983 178	1 982 780	1 853 274	2 155 636	20
1 327 743	1 344 862	1 543 881	1 560 655	1 446 327	1 664 213	
425 494	449 912	518 642	485 024	387 908	504 156	21
379 306	406 513	464 295	436 309	349 878	450 404	
800 494	814 244	1 043 224	916 247	773 136	1 103 915	24
687 130	706 919	904 914	787 176	654 519	947 224	
402 827	372 596	448 666	362 583	340 955	437 329	2E
192 229	172 686	217 605	211 283	157 706	214 014	
110 825	145 106	129 217	113 832	109 049	156 747	26
82 428	116 540	102 392	87 670	82 140	122 009	
242 265	277 352	331 882	222 788	233 278	316 218	27
155 393	198 638	247 945	165 275	159 912	220 957	
478 027	523 364	523 649	513 041	398 563	530 369	28
400 162	447 704	438 818	451 514	338 370	458 969	
927 279	794 085	1 150 513	723 687	794 136	1 202 159	29
736 820	643 585	926 934	606 182	669 602	1 006 572	
37 587	31 399	76 315	33 390	70 426	53 315	30
21 012	17 121	61 895	20 627	58 117	39 407	
308 128	312 965	316 060	279 212	306 727	605 082	33
100 610	102 834	95 261	108 997	130 874	382 782	





# Tabak

## Aantal geleverde vignetten en bedrag van de accijnsrechten op de bewerkte tabak (1)

	Tabak					
	Aantal geleverde vignetten			Bedrag van de accijnsrechten overeenstemmend met de geleverde vignetten		
	Sigaren en Sigarillos	Sigaretten	Rook-, snuiftabak, ...	Sigaren en Sigarillos	Sigaretten	Rook-, snuiftabak, ...
x 1 000	x 1 000	x 1 000	€	€	€	
2005	35 264	603 163	126 839	6 897 115	1 425 201 619	224 883 083
2006	34 637	601 259	141 694	7 323 805	1 459 034 108	260 831 913
2007	33 593	567 051	108 594	14 191 991	1 559 457 007	246 504 205
2008 Oktober	2 673	38 672	6 473	1 241 076	110 579 253	18 545 549
November	1 961	43 189	6 702	1 047 096	123 067 160	15 813 736
December	1 426	52 987	5 958	874 780	150 365 500	14 480 110
2009 Januari	2 898	63 209	7 484	1 275 360	179 134 047	23 666 932
Februari	1 646	26 190	4 711	1 000 083	75 278 352	10 621 773
Maart	3 399	39 773	6 224	1 492 772	114 554 116	14 593 634
April	1 143	50 036	7 341	667 324	145 575 134	19 142 544
Mei	3 640	34 301	8 246	1 792 723	99 099 815	20 029 353
Juni	1 161	38 658	8 891	590 276	116 656 285	21 275 572
Juli	914	47 168	7 637	570 924	139 689 151	18 383 508
Augustus	1 634	44 305	8 267	985 376	129 079 168	22 177 067
September	2 726	47 082	10 038	1 396 384	138 551 894	23 009 548
Oktober	2 392	33 839	9 392	1 206 136	101 536 376	22 309 742

#### **Statistische domeinen**

- Algemeen
- Grondgebied en leefmilieu
- Bevolking
- Samenleving
- Economie en financiën
- Landbouw en aanverwante activiteiten
- Industrie
- Diensten, handel en vervoer

**Algemene Directie Statistiek en Economische Informatie**  
**FOD Economie**  
B-1000 Brussel  
tel. 02/277.55.03  
fax 02/277.55.19

ISSN 0771 - 0410

<http://statbel.fgov.be> - <http://www.economie.fgov.be>  
info@economie.fgov.be

**I. ECONOMIE EN FINANCIEN**

*Conjunctuurindicatoren*

Kalender voor het uitbrengen van de indicatoren .....	5
Afzetprijnsindexen (basis 2000 = 100) - Oktober 2009 .....	6
Indexen van de nieuwe orders - September 2009 .....	8
Omzetindexen (PRODCOM) - September 2009 .....	9

**II. DIENSTEN, HANDEL EN VERVOER**

*Binnenlandse handel*

Omzet van de grote distributieondernemingen (basis 1995 = 100) - September 2009 .....	12
---	----

In deze publicatie vindt u **de recentste statistieken** van de volgende domeinen: leefmilieu, bevolking, samenleving, economie en financiën, landbouw, industrie, diensten, handel en vervoer.

Daarnaast biedt onze website <http://statbel.fgov.be> een selectie van statistieken, die dagelijks worden bijgewerkt.

**Publicaties bestelt u door storting op postrekening nr. 679-2005886-23 van de Algemene Directie Statistiek en Economische Informatie**

**Voor meer informatie :**  
Algemene directie Statistiek  
en Economische Informatie  
Vooruitgangstraat, 50 - 1210 Brussel  
Tel. : 02/277.55.03 - Fax: 02/277.55.19

**LUIK**

Bd de la Sauvenière, 73-75 - 4000 Liège  
Tel: 02/277.55.78  
Fax: 04/222.49.94

**GENT**

Gaston Crommenlaan, 6 bus 0901 - 9050 Gent  
Tel: 02/277.86.96  
Fax: 02/277.54.06

**CHARLEROI**

Tour Biarent, Bd Audent 14/5 - 6000 Charleroi  
Tel: 02/277.80.37  
Fax: 02/277.57.03

**ANTWERPEN**

Italiëlei 124, Bus 85 -2000 Antwerpen  
Tel: 03/229.07.00  
Fax: 03/233.28.30

**CONVENTIONELE TEKENS**

Gegevens ontbreken	..
0 of minder dan de helft van de gebruikte eenheid	-
Voorlopige cijfers	(*)
De komma wordt gebruikt om de eenheden te scheiden van de decimalen	

**Verantwoordelijke uitgever : A. Versonnen**

**Auteursrecht voorbehouden**

Het reproduceren van de inhoud van deze publicatie is niet toegestaan, noch geheel, noch gedeeltelijk, noch in de oorspronkelijke, noch in bewerkte vorm, tenzij met schriftelijke machtiging vanwege de Algemene Directie Statistiek en Economische Informatie.

Het gebruiken van de inhoud van deze publicatie als toelichting of bewijsvoering in een artikel, een boekbespreking of een boek is toegestaan, mits duidelijke en nauwkeurige bronvermelding.

**Economie en financiën**  
*Conjunctuurindicatoren*



## Kalender voor het uitbrengen van de indicatoren

De indicatoren zijn beschikbaar op de aangeduide dag om 0 uur op onze website <http://statbel.fgov.be>

Beschikbaar vanaf	Indicator	Referentieperiode	Frequentie
<b>December 2009</b>			
9	Bouwvergunningen	juli 2008	maandelijks
9	Indexen van de urenlonen	januari 2009	maandelijks
9	Indexen van de urenlonen	april 2009	maandelijks
9	Prijsindexen voor diensten	1 <sup>ste</sup> trimester 2009	trimester
9	Indexen van de urenlonen	juli 2009	maandelijks
9	Prijsindexen voor diensten	2 <sup>de</sup> trimester 2009	trimester
9	Faillissementsstatistieken	oktober 2009	maandelijks
9	Consumptieprijsindex	november 2009	maandelijks
9	Indexen van de urenlonen	oktober 2009	maandelijks
17	Faillissementsstatistieken	november 2009	maandelijks
17	Kleinhandelsindexen	oktober 2009	maandelijks
22	Consumptieprijsindex	december 2009	maandelijks
24	Afzetprijzen	november 2009	maandelijks

Deze kalender kan op aanvraag ook afzonderlijk verkregen worden.

(Tel. 02/277.55.04 - Fax. 02/277.55.19)

# Conjunctuurindicatoren – Persbericht

---

## *Oktober 2009 : Afzetprijsindex -0,2%*

In oktober 2009, vergeleken met de voorgaande maand, is **de afzetprijsindex voor de totale industrie zonder bouw** gedaald met 0,2%. Een uitsplitsing van dat cijfer tussen energie en de rest, geeft een stijging van 0,3% voor energie en een daling van 0,4% voor de totale industrie zonder energie. Een verdere opsplitsing van de totale industrie zonder energie geeft -1,3% voor intermediaire goederen zonder energie, +1,1% voor investeringsgoederen, -0,1% voor duurzame consumptiegoederen en -0,3% voor niet-duurzame consumptiegoederen.

Als de algemene afzetprijsindex uitgesplitst wordt naargelang de bestemming, dan zien we een status quo (+0,0%) op de binnenlandse markt en een daling met 0,3% op de buitenlandse markt.

In vergelijking met oktober van het voorgaande jaar, is de afzetprijs van de totale industrie zonder bouw gedaald met 7,1%. De afzetprijzen voor de Belgische markt daalden met 8,5%, voor de buitenlandse markt was er een daling met 6,1%.

\*  
\* \*

**Bronvermelding: FOD Economie – Algemene Directie Statistiek**

**Op de volgende bladzijde vindt U de bijhorende tabellen en grafieken.**

Meer informatie over de conjunctuur !

⇒ Bekijk ook, voor een totaalbeeld van de Belgische en Europese conjunctuur, de viertalige conjunctuurportalsite op het internet :

<http://statbel.fgov.be/indicators>

⇒ Alle methodologische toelichtingen bij de cijfers kunt U bij de Eenheid Conjunctuur vragen.

⇒ Het is mogelijk om gegevens over de afzetprijzen meer uitgesplitst (per subsector, per gewest) of verder bewerkt (vb. seizoengezuiverd) toegestuurd te krijgen, eenmalig of maandelijks (per abonnement).

⇒ Naast de afzetprijsindexen beschikken we over vele andere conjunctuurgegevens : werknemers, nieuwe orders, loonmassa, gewerkte uren, omzet, materiaalkosten, afzetprijzen, bouwvergunningen, .....

---



# Conjunctuurindicatoren – Persbericht

Bruto-indexen (2000=100) Totale industrie zonder bouwnijverheid Prijswontwikkeling van de afgezette productie	Totale markt												
	jan	feb	mrt	apr	mei	jun	jul	aug	sep	okt	nov	dec	Jaargem.
2007	113,6	113,8	114,7	114,9	115,7	115,9	116,4	116,5	116,9	118,4	120,5	121,3	116,5
2008	122,5	124,0	125,0	126,2	127,0	129,0	131,2	130,4	130,4	128,6	124,3	119,4	126,5
2009	119,0	117,8	116,1	117,1	118,9	120,1	119,2	120,7	119,7	119,5			
	Binnenlandse markt												
	jan	feb	mrt	apr	mei	jun	jul	aug	sep	okt	nov	dec	Jaargem.
2007	116,8	117,0	117,2	117,1	117,3	117,4	117,7	117,9	118,8	119,9	122,4	123,5	118,6
2008	125,6	127,4	128,9	129,5	130,8	132,7	134,0	132,9	133,1	131,7	128,8	125,1	130,0
2009	123,9	121,8	119,2	118,9	119,6	120,2	119,9	121,0	120,4	120,4			
	Buitenlandse markt												
	jan	feb	mrt	apr	mei	jun	jul	aug	sep	okt	nov	dec	Jaargem.
2007	109,8	110,0	111,3	111,8	113,0	113,3	113,8	113,9	114,0	115,8	117,6	118,1	113,5
2008	118,8	120,0	120,6	122,2	122,7	124,7	127,5	126,9	126,9	124,8	119,7	114,2	122,4
2009	114,2	113,6	112,4	114,3	116,8	118,4	117,0	118,8	117,6	117,2			

**Bruto-indexen  
(2000=100)**  
Totale industrie  
zonder  
bouwnijverheid

**Totale markt**  
—  
**Binnenlandse markt**  
◆  
**Buitenlandse markt**  
●

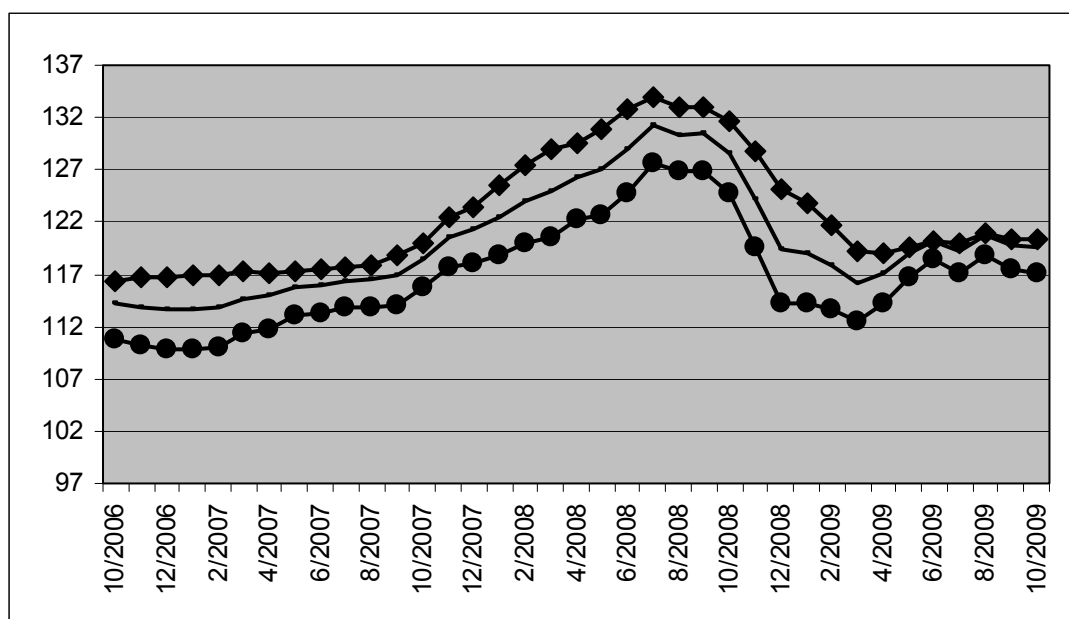

**Bruto-indexen**  
↗↗ > 1%  
↗ 0.2% tot 1%  
→ -0.2% tot 0.2%  
↘ -1% tot -0.2%  
↘↘ < -1%  
Vergelijking van de laatste drie maanden met de drie voorgaande maanden

Bedrijfstakken / Hoofdindustriegroepen	Totaal	Binnen	Buiten
Totale industrie (zonder bouwnijverheid)	↗	↗	↗
Energie.	↗	↗↗	↗
Totale industrie, zonder energie	↗	↗	→
Intermediaire goederen, zonder energie.	↗	↗	↗
Investeringsgoederen	→	↗	↘
Duurzame consumptiegoederen	↘	→	↘
Niet-duurzame consumptiegoederen	→	→	→
Winning van delfstoffen	→	→	→
Voedings- en genotmiddelen	↘	↘	↘
Textiel en kleding	↗	↗	↗
Papier en karton; uitgeverijen en drukkerijen	→	→	→
Chemische, rubber- en kunststofnijverheid	↗↗	↗↗	↗
Metaalverwerking	→	↗	↘
Cokes, geraffineerde aardolieproducten en splijt- en kweekstoffen	↗↗	↗↗	↗↗
Niet-metaalhoudende minerale producten	↗	→	↗
Metallurgie	↗	↗	↗
Meubels	→	→	→
Elektriciteit	→	→	→

# Conjunctuurindicatoren – Persbericht

## Index van de nieuwe orders van september 2009

De trend <sup>1</sup> van de nieuwe orders in de industrie met productie op basis van orders vertoont in september 2009 een daling van 0,6% ten opzichte van augustus 2009 en een daling van 19,5% ten opzichte van september 2008.

De resultaten werden berekend op basis van de PRODCOM-enquête.

### Bruto- indexen (2000=100)

	Jan	Feb	Maart	April	Mei	Juni	Juli	Aug	Sept	Okt	Nov	Dec	Jaargem.
<b>Industrie (zonder bouw)</b>													
2006	97,2	102,4	121,9	102,6	105,5	110,6	89,8	93,2	111,7	114,8	109,0	103,9	105,2
2007	114,4	114,7	127,4	110,2	115,2	119,4	103,1	98,9	110,8	117,9	110,4	102,3	112,1
2008	111,7	109,9	111,1	112,3	107,4	124,8	106,4	95,3	119,4	113,5	91,4	88,2	107,6
2009	77,7	77,8	88,4	79,1	76,4	90,0	76,2	72,1	102,1				

### Trend (2000=100)

	Jan	Feb	Maart	April	Mei	Juni	Juli	Aug	Sept	Okt	Nov	Dec	Jaargem.
<b>Industrie (zonder bouw)</b>													
2006	100,6	103,4	105,3	105,5	104,6	103,8	103,6	104,2	105,9	107,8	109,7	112,1	105,5
2007	114,1	114,7	114,2	113,7	113,4	113,0	112,3	110,8	109,4	109,1	109,8	110,3	112,0
2008	109,5	107,9	107,2	107,8	107,8	106,7	105,8	105,0	103,3	99,3	94,8	91,9	103,9
2009	89,9	88,1	86,0	84,0	83,6	84,2	84,1	83,7	83,2				

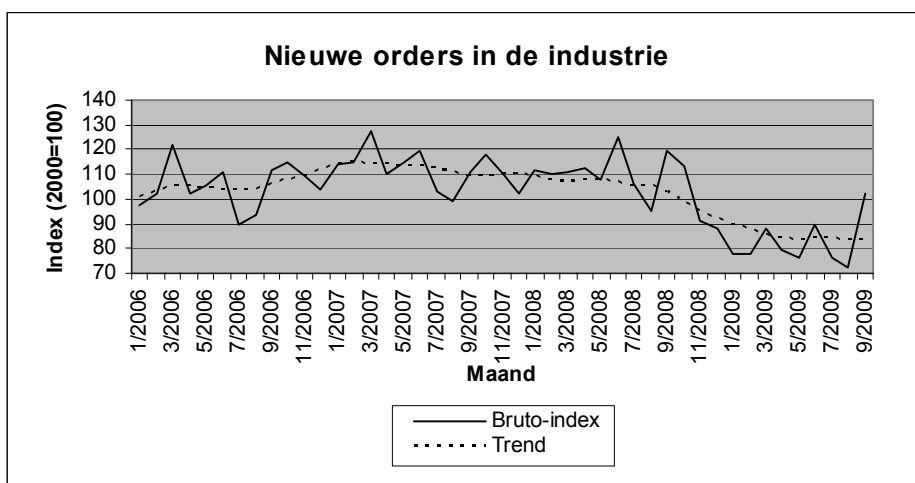

<sup>1</sup>Trend: resultaat na uitschakeling van seizoen- en toevallige schommelingen

# Conjunctuurindicatoren – persbericht

## Omzetindex van september 2009

De trend <sup>1</sup> van de omzet van de winning van delfstoffen en de industrie vertoont in september 2009 een status-quo (+0,0%) ten opzichte van augustus 2009 en een daling van 14,8% ten opzichte van september 2008.

De resultaten werden berekend op basis van de PRODCOM-enquête.

### Bruto- indexen (2000=100)

	Jan	Feb	Maart	April	Mei	Juni	Juli	Aug	Sept	Okt	Nov	Dec	Jaargem.
2006	111,7	114,3	133,7	114,3	126,5	131,0	104,0	108,9	128,5	132,4	128,0	116,4	120,8
2007	120,9	118,6	133,1	121,1	127,6	135,4	114,9	114,3	128,9	138,9	129,4	115,0	124,8
2008	128,0	127,0	128,8	137,9	128,4	135,9	122,2	113,1	136,2	138,0	115,2	111,0	126,8
2009	99,2	102,4	112,7	105,5	98,3	116,4	97,4	93,3	117,4				

### Trend (2000=100)

	Jan	Feb	Maart	April	Mei	Juni	Juli	Aug	Sept	Okt	Nov	Dec	Jaargem.
2006	114,8	116,6	117,7	118,7	119,7	120,4	120,9	121,2	121,7	122,2	123,0	123,9	120,1
2007	123,5	123,1	123,2	123,7	124,5	124,8	125,2	125,8	125,9	125,8	126,0	127,3	124,9
2008	128,9	128,8	128,6	129,4	129,6	129,3	128,7	126,7	123,5	120,5	117,5	113,8	125,5
2009	110,3	108,5	107,3	105,7	105,0	105,5	105,6	105,2	105,2				

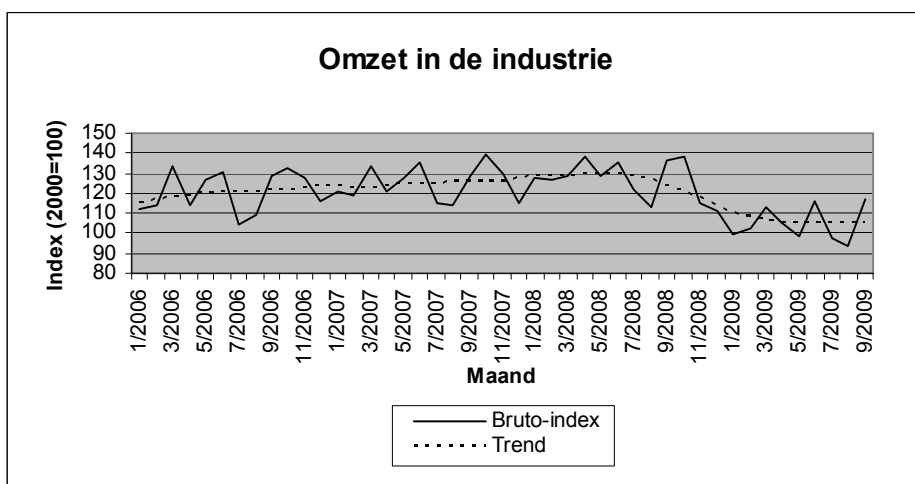

<sup>1</sup> Trend: resultaat na uitschakeling van seizoen- en toevallige schommelingen



# **Diensten, handel en vervoer**

*Binnenlandse handel*

## Binnenlandse handel

### T2. Omzet van de grote distributieondernemingen:

#### Kettingindexcijfers weekbericht - Basisjaar 1995 = 100

##### T2.1 Grote distributieondernemingen

	Groot warenhuizen met verschillende afdelingen				
	Totaal	Voeding	Textiel- en kledingsartikelen, schoenen	Huishoudartikelen	Andere artikelen
2005	124	127	120	136	107
2006	124	128	124	139	96
2007	124	127	124	139	97
2008	116	116	114	120	112
<b>2009</b>					
Januari	124	115	177	131	99
Februari	98	104	83	101	91
Maart	106	110	91	109	99
April	114	115	121	109	108
Mei	112	114	98	116	109
Juni	106	106	101	106	107
Juli	120	107	160	127	118
Augustus	102	105	76	107	108
September	102	102	100	102	102

	Ondernemingen met bijhuizen					Supermarkten
	Totaal	Voeding	Textiel- en kledingsartikelen, schoenen	Huishoudartikelen	Andere artikelen	Totaal
2005	162	160	126	166	195	118
2006	174	170	133	172	226	119
2007	186	179	142	187	245	117
2008	195	193	145	185	249	117
<b>2009</b>						
Januari	208	196	192	228	233	118
Februari	177	179	116	185	220	114
Maart	191	193	140	174	230	122
April	209	200	194	170	256	126
Mei	206	203	169	173	260	132
Juni	202	196	159	173	279	130
Juli	219	199	196	245	287	133
Augustus	197	197	131	199	262	139
September	203	191	187	202	247	134

**T2. Omzet in de kleinhandel:**

**Kettingindexcijfers weekbericht - Basisjaar 1995 = 100**

**T2.2 Andere handel, totaal van kleinhandelsondernemingen & nieuwe personenwagen**

	Andere handel				
	Totaal	Voeding	Textiel- en kledingsartikelen, schoenen	Huishoudartikelen	Andere artikelen
2005	120	114	109	118	129
2006	126	117	119	131	130
2007	131	115	148	138	130
2008	125	116	111	120	138
<b>2009</b>					
Januari	133	110	204	126	129
Februari	120	101	133	119	120
Maart	141	120	164	128	142
April	134	116	172	131	129
Mei	142	126	153	147	138
Juni	139	126	135	151	134
Juli	143	120	189	156	133
Augustus	126	119	119	127	119
September	138	115	177	138	131

	Totaal van kleinhandelsondernemingen						Nieuwe personenwagen	
	Waarde	Hoeveelheid	Voeding	Textiel- en kledingsartikelen, schoenen	Huishoudartikelen	Andere artikelen	Waarde	Hoeveelheid
2005	138	121	137	128	142	146	171	130
2006	142	123	140	139	149	150		
2007	148	125	143	165	158	148		
2008	156	129	147	169	168	153		
<b>2009</b>								
Januari	159	129	142	220	151	136		
Februari	140	113	129	138	138	127		
Maart	159	128	143	174	147	161		
April	157	127	145	193	152	163		
Mei	157	126	148	166	156	172		
Juni	153	123	144	151	158	159		
Juli	161	130	145	203	176	159		
Augustus	142	115	143	128	142	139		
September	152	123	139	191	150	134		

#### **Statistische domeinen**

- Algemeen
- Grondgebied en leefmilieu
- Bevolking
- Samenleving
- Economie en financiën
- Landbouw en aanverwante activiteiten
- Industrie
- Diensten, handel en vervoer

**Algemene Directie Statistiek en Economische Informatie**  
**FOD Economie**  
B-1000 Brussel  
tel. 02/277.55.03  
fax 02/277.55.19

ISSN 0771 - 0410

<http://statbel.fgov.be> - <http://www.economie.fgov.be>  
info@economie.fgov.be