

I. ECONOMIE EN FINANCIEN

Conjunctuurindicatoren

| | |
|---|----|
| Kalender voor het uitbrengen van de indicatoren | 5 |
| Productie-indexen (basis 2000 = 100) - September 2005 | 6 |
| Indexen van de nieuwe orders - September 2005..... | 8 |
| Indexcijfers van de consumptieprijzen - Oktober 2005 | 10 |

II. INDUSTRIE EN BOUWNIJVERHEID

Industrie

| | |
|--|----|
| - Waarde van de productie volgens de hoofdactiviteit van de vestiging - Augustus 2005..... | 13 |
| Petroleum - Juli 2005 | 17 |

III. DIENSTEN, HANDEL EN VERVOER

Binnenlandse handel

| | |
|--|----|
| Omzet van de grote distributieondernemingen - Kettingindexcijfers (basis 1995 = 100) - Juli 2005 | 20 |
|--|----|

Vervoer

| | |
|--|----|
| Binnenscheepvaart - juli tot en met september 2004..... | 25 |
| NMBS - Reizigersvervoer - Augustus 2005 | 28 |
| NMBS - Handelsvervoer van goederen - Augustus 2005..... | 29 |
| Evolutie van de tot het verkeer toegelaten motorvoertuigen van 1999 tot oktober 2005 | 30 |

In deze publicatie vindt u **de recentste statistieken** van de volgende domeinen : Leefmilieu, bevolking, samenleving, economie en financiën, landbouw, industrie, diensten, handel en vervoer.

Daarnaast biedt onze website <http://statbel.fgov.be> een selectie van statistieken, die dagelijks worden bijgewerkt.

Publicaties bestelt u door storting op postrekening nr. 679-2005886-23 van het Nationaal Instituut voor de Statistiek te Brussel.

Voor meer informatie :
Algemene directie Statistiek
en Economische Informatie
Leuvenseweg, 44 - 1000 Brussel
Tel. : 02/548.63.66 - Fax: 02/548.63.67

LUIK

Bd de la Sauvenière, 73-75 - 4000 Luik

Tel: 04/223.84.10

Fax: 04/222.49.94

GENT

Coupure Rechts, 620 - 9000 Gent

Tel: 09/267.27.27/30/31

Fax: 09/267.27.29

CHARLEROI

Bd Audent 14/5 - 6000 Charleroi

Tel: 071/27.44.14

Fax: 071/27.44.19

ANTWERPEN

Italiëlei 124, Bus 85 -2000 Antwerpen

Tel: 03/229.07.07

Fax: 03/233.28.30

CONVENTIONELE TEKENS

Gegevens ontbreken

..

0 of minder dan de helft van de gebruikte eenheid

-

Voorlopige cijfers

(*)

De komma wordt gebruikt om de eenheden te scheiden van de decimalen

Verantwoordelijke uitgever : R. MASSANT

Auteursrecht voorbehouden

Het reproduceren van de inhoud van deze publicatie is niet toegestaan, noch geheel, noch gedeeltelijk, noch in de oorspronkelijke, noch in bewerkte vorm, tenzij met schriftelijke machtiging vanwege de Algemene Directie Statistiek en Economische Informatie.

Het gebruiken van de inhoud van deze publicatie als toelichting of bewijsvoering in een artikel, een boekbespreking of een boek is toegestaan, mits duidelijke en nauwkeurige bronvermelding.

Economie en financiën
Conjunctuurindicatoren

Kalender voor het uitbrengen van de indicatoren

De indicatoren zijn beschikbaar op de aangeduide dag om 0 uur op onze website <http://statbel.fgov.be>

| Beschikbaar vanaf | Indicator | Referentieperiode | Frequentie |
|----------------------|---|-------------------|-------------|
| NOVEMBER 2005 | | | |
| 24 | Faillissementen | oktober 2005 | maandelijks |
| 24 | Omzetindexen (PRODCOM) | september 2005 | maandelijks |
| 24 | Afzetprijnsindexen | oktober 2005 | maandelijks |
| 24 | Bouwvergunningen | september 2005 | maandelijks |
| 29 | Indexcijfers van de consumptieprijzen (*) | november 2005 | maandelijks |
| 29 | Kleinhandelsindexen | september 2005 | maandelijks |
| DECEMBER 2005 | | | |
| 1 | Indexen van de loonmassa | 3de kwartaal 2005 | kwartaal |
| 1 | Werknemersindexen | september 2005 | maandelijks |
| 1 | Indexen van gewerkte uren | september 2005 | maandelijks |
| 8 | Productie-indexen | oktober 2005 | maandelijks |
| 10 | Faillissementen | november 2005 | maandelijks |
| 15 | Indexen van de nieuwe orders | oktober 2005 | maandelijks |
| 15 | Omzetindexen (PRODCOM) | oktober 2005 | maandelijks |
| 20 | Kleinhandelsindexen | oktober 2005 | maandelijks |
| 22 | Afzetprijnsindexen | november 2005 | maandelijks |
| 22 | Bouwvergunningen | oktober 2005 | maandelijks |
| 23 | Indexcijfers van de consumptieprijzen (*) | december 2005 | maandelijks |

(*) Beschikbaar om 12u, na de vergadering van de Indexcommissie.
Deze kalender kan op aanvraag ook afzonderlijk verkregen worden.
(Tel. 02/548.68.63 - 63.66 - Fax. 02/548.63.67)

Conjunctuurindicatoren - Persbericht

September 2005* : productie industrie : -1,0% ; bouw : -1,6%

De **seizoengezuiverde index van de productie** van de industrie zonder de bouwnijverheid van de laatste drie maanden in vergelijking met de drie voorgaande maanden, is in België gedaald met 1,0%; in de bouwnijverheid daalde ze met 1,6%.

De **trend** van de laatste drie maanden vertoont in vergelijking met de drie maanden daarvoor een status-quo (-0,4%) voor het hele land. Op gewestelijk niveau is de productie gelijk gebleven (+0,1%) in Vlaanderen, in Wallonië daalde ze met 1,8%**.

Een uitsplitsing naargelang het type van producten geeft +1,2% voor de intermediaire goederen, +0,1% voor de investeringsgoederen, -1,8% voor de duurzame consumptiegoederen en -0,3% voor de niet-duurzame consumptiegoederen. De bouwnijverheid, anderzijds, daalde met 0,5%.

Volgende persbericht : **8/12/2005**

*
* *

*Overnemen mag mits bronvermelding: **FOD Economie – Algemene Directie Statistiek***

Op de volgende bladzijden vindt U de bijhorende tabellen en grafieken.

Meer informatie over de conjunctuur !

⇒ Bekijk ook, voor een totaalbeeld van de Belgische en Europese conjunctuur, de viertalige conjunctuurportalsite op het internet :

<http://statbel.fgov.be/indicators>

⇒ Alle methodologische toelichtingen bij de cijfers kunt U bij de Eenheid Conjunctuur vragen.

⇒ Het is mogelijk om gegevens over de productie meer uitgesplitst (per subsector, per gewest) of verder bewerkt (vb. seizoengezuiverd) toegestuurd te krijgen, eenmalig of maandelijks (per abonnement).

⇒ Naast de productie-indexen beschikken we over vele andere conjunctuurgegevens : werknemers, nieuwe orders, loonmassa, gewerkte uren, omzet, materiaalkosten, afzetprijzen, bouwvergunningen,

* (% stijging van de laatste drie maanden, tot en met september 2005, tegenover voorgaande driemaandsperiode, seizoengezuiverde waarden)

** de programma's voor seizoenuivering en trendberekening beschouwen elke reeks op zich; daardoor kan het gebeuren dat de optelling van de deelresultaten (van gewesten of producttypes) afwijkt van de globale resultaten.

Conjunctuurindicatoren - Persbericht

Productie

Bruto-indexen (2000=100)

Volume-indexen van de industriële productie

| | Jan | Feb | Maart | April | Mei | Juni | Juli | Aug | Sept | Okt | Nov | Dec | Jaar |
|---|-------|-------|-------|-------|-------|-------|------|------|-------|-------|-------|-------|-------|
| Totale industrie (zonder bouwnijverheid) | | | | | | | | | | | | | |
| 2004 | 98,2 | 98,7 | 113,3 | 104,6 | 99,3 | 111,8 | 97,3 | 97,7 | 115,6 | 111,9 | 107,0 | 107,1 | 105,2 |
| 2005 | 100,6 | 99,2 | 108,4 | 103,0 | 99,8 | 115,0 | 90,9 | 96,5 | 110,8 | | | | |
| Bouwnijverheid | | | | | | | | | | | | | |
| 2004 | 82,7 | 90,1 | 109,4 | 96,0 | 89,2 | 109,1 | 49,1 | 92,9 | 107,7 | 103,5 | 91,1 | 79,8 | 91,7 |
| 2005 | 71,9 | 82,9 | 90,1 | 100,7 | 90,7 | 108,8 | 44,3 | 92,8 | 103,3 | | | | |
| Totale industrie (zonder bouwnijverheid) | | | | | | | | | | | | | |
| 2004 | 99,8 | 101,4 | 111,3 | 104,8 | 104,6 | 110,5 | 97,6 | 98,9 | 114,0 | 115,1 | 109,1 | 104,6 | 106,0 |
| 2005 | 102,2 | 99,2 | 107,3 | 103,5 | 104,7 | 113,4 | 96,4 | 95,8 | 109,6 | | | | |
| Bouwnijverheid | | | | | | | | | | | | | |
| 2004 | 87,3 | 93,0 | 106,0 | 97,7 | 101,8 | 106,8 | 53,7 | 93,5 | 105,4 | 108,1 | 96,9 | 76,4 | 93,9 |
| 2005 | 76,5 | 82,9 | 90,6 | 102,4 | 99,3 | 106,5 | 52,9 | 93,4 | 101,0 | | | | |

Indexen per werkdag

Rekening houdend met de ongelijke duur en samenstelling van de maanden

Trend

Totale industrie; na uitschakeling van seizoen- en toevallige schommelingen

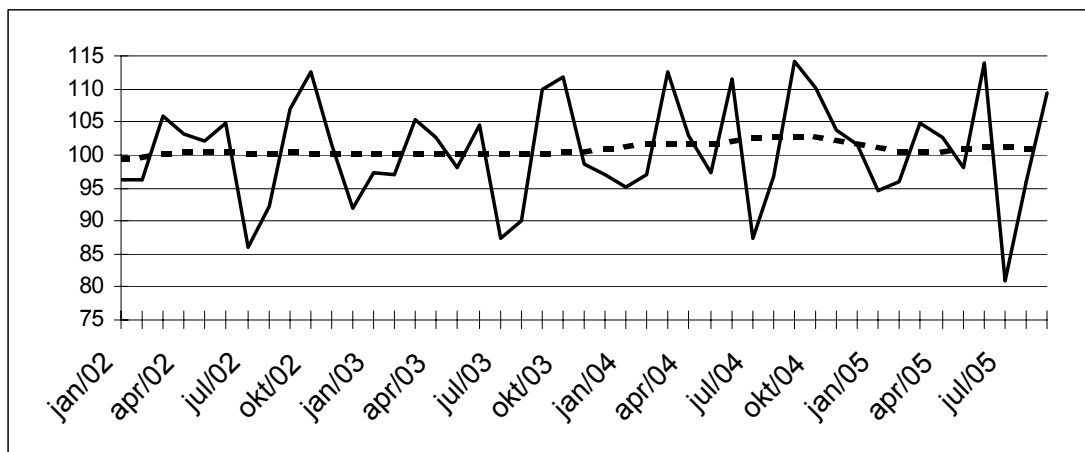

Bruto-indexen:

Trend :

Evolutie van de trend

Vergelijking van de laatste drie maanden met de drie voorgaande maanden

↗↗ > 2.5%
 ↗ 0.5% tot 2.5%
 → -0.5% tot 0.5%
 ↘ 2.5% tot -0.5%
 ↘↘ < -2.5%

| Bedrijfstakken / Hoofdindustriegroepen | België | Vlaanderen | Wallonië | Brussel |
|---|--------|------------|----------|---------|
| Totale industrie | → | → | ↘ | ↘ |
| Totale industrie (zonder bouwnijverheid) | → | → | ↘ | ↘ |
| Intermediaire goederen | ↗ | ↗ | → | ↗↗ |
| Investeringsgoederen | → | → | ↘↘ | ↘ |
| Duurzame consumptiegoederen | ↘ | ↗ | ↘ | ↗↗ |
| Niet-duurzame consumptiegoederen | → | → | ↗ | ↘↘ |
| Winning van delfstoffen | ↘ | → | ↘↘ | |
| Voedings- en genotmiddelen | → | → | ↗ | ↘ |
| Textiel, kleding, leer en leerproducten | ↘ | → | ↘↘ | ↗ |
| Papier en karton; uitgeverijen en drukkerijen | → | ↗↗ | → | ↗ |
| Chemische, rubber- en kunststofnijverheid | → | ↗↗ | ↘↘ | ↘ |
| Metaalverwerking | ↘ | → | → | ↗↗ |
| Cokes, geraffineerde aardolieproducten en splijt- en kweekstoffen | ↘ | ↘↘ | ↘↘ | |
| Niet-metaalhoudende minerale producten | ↗ | ↗ | ↘ | ↘↘ |
| Metallurgie | ↘↘ | ↘ | ↘↘ | |
| Meubels | ↘ | ↘ | ↘ | |
| Elektriciteit | ↗ | ↗ | ↘ | ↘ |
| Bouwnijverheid | ↘ | ↘ | → | ↘ |

September 2005* : nieuwe orders industrie : +0,4% ; bouw : +0,9%

De seizoengezuiverde index van de **nieuwe orders** van industrie met productie op basis van orders van de laatste drie maanden in vergelijking met de drie voorgaande maanden, is in België gelijk gebleven (+0,4%) ; in de bouwnijverheid steeg ze met 0,9%.

De **trend** van de laatste drie maanden vertoont, in vergelijking met de drie maanden daarvoor, een stijging (+0,5%) voor het hele land. Op gewestelijk niveau is er een stijging van de nieuwe orders met 2,3% in Vlaanderen, in Wallonië daalden ze met 1,9%**.

Wat de belangrijkste sectoren betreft, bedragen de trendveranderingen -0,1% voor de chemische nijverheid, +1,5% voor de metaalverwerking en +1,0% voor de bouwnijverheid.

Volgende persbericht op : **15/12/2005**

*
* *

*Overnemen mag mits bronvermelding: **FOD Economie – Algemene Directie Statistiek***

Op de volgende bladzijde vindt U de bijhorende tabellen en grafieken.

Meer informatie over de conjunctuur !

⇒ Bekijk ook, voor een totaalbeeld van de Belgische en Europese conjunctuur, de viertalige conjunctuurportalsite op het internet :

<http://statbel.fgov.be/indicators>

⇒ Alle methodologische toelichtingen bij de cijfers kunt U bij de Eenheid Conjunctuur vragen.

⇒ Het is mogelijk om gegevens over de nieuwe orders meer uitgesplitst (per subsector, per gewest) of verder bewerkt (vb. seizoengezuiverd) toegestuurd te krijgen, eenmalig of maandelijks (per abonnement).

⇒ Naast de indexen van de nieuwe orders beschikken we over vele andere conjunctuurgegevens : werknemers, productie-indexen, loonmassa, gewerkte uren, afzetprijs, materiaalkosten, omzet, bouwvergunningen, ...

* (% stijging van de laatste drie maanden, tot en met september 2005, tegenover voorgaande driemaandsperiode, seizoengezuiverde waarden)

** de programma's voor seizoenuivering en trendberekening beschouwen elke reeks op zich; daardoor kan het gebeuren dat de optelling van de deelresultaten (van gewesten of producttypes) afwijkt van de globale resultaten.

Conjunctuurindicatoren – Persbericht

Nieuwe orders

Bruto-indexen (2000=100)
Volume-indexen van de nieuwe orders

| | Jan | Feb | Maart | April | Mei | Juni | Juli | Aug | Sept | Okt | Nov | Dec | Jaar |
|--|------|------|-------|-------|------|-------|------|------|-------|------|------|------|------|
| Industrie met productie op basis van orders | | | | | | | | | | | | | |
| 2004 | 81,8 | 87,7 | 100,2 | 92,8 | 86,3 | 102,8 | 85,6 | 83,2 | 100,6 | 98,2 | 91,4 | 90,7 | 91,8 |
| 2005 | 90,3 | 90,7 | 103,0 | 94,1 | 87,0 | 100,4 | 77,7 | 83,0 | 98,8 | | | | |
| Bouwnijverheid | | | | | | | | | | | | | |
| 2004 | 79,2 | 88,8 | 95,1 | 92,7 | 83,7 | 99,0 | 71,7 | 79,2 | 91,1 | 88,0 | 88,6 | 93,8 | 87,6 |
| 2005 | 78,6 | 84,3 | 91,5 | 82,5 | 91,8 | 99,4 | 67,6 | 93,1 | 92,3 | | | | |
| Industrie met productie op basis van orders | | | | | | | | | | | | | |
| 2004 | 84,0 | 88,0 | 89,6 | 90,8 | 89,2 | 95,2 | 93,5 | 95,0 | 93,8 | 93,0 | 92,7 | 92,1 | 91,4 |
| 2005 | 94,3 | 92,7 | 93,4 | 91,6 | 90,0 | 91,9 | 89,8 | 92,5 | 92,2 | | | | |
| Bouwnijverheid | | | | | | | | | | | | | |
| 2004 | 86,0 | 97,0 | 89,5 | 91,2 | 81,9 | 89,5 | 93,8 | 81,0 | 84,8 | 83,1 | 84,4 | 85,9 | 87,3 |
| 2005 | 85,9 | 91,7 | 80,7 | 85,6 | 90,1 | 89,6 | 91,3 | 90,1 | 86,4 | | | | |

Seizoen-gezuiverde indexen
Na uitschakeling van seizoen-schommelingen

Trend
Na uitschakeling van seizoen- en toevallige schommelingen

Industrie en bouwnijverheid : ———
Metaalverwerking : - - - - -
Chemische nijverheid : ◆◆◆◆◆
Bouwnijverheid : ●●●●●

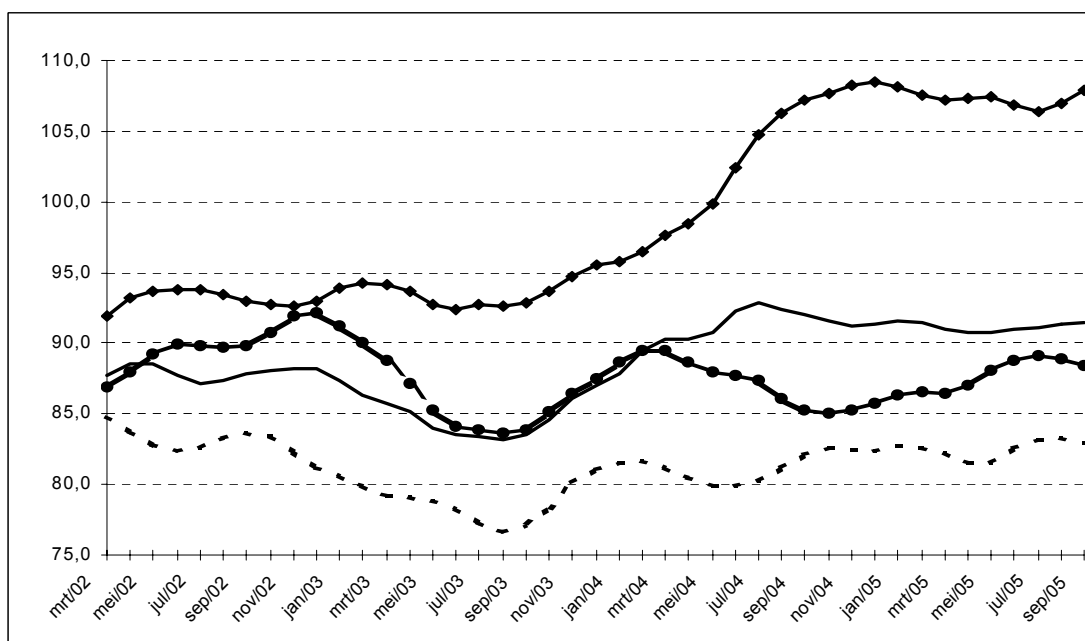

Evolutie van de trend
Vergelijking van de laatste drie maanden met de drie voorgaande maanden

↗↗ > 2,5%
↗ 0,5% tot 2,5%
→ -0,5% tot 0,5%
↘ -2,5% tot -0,5%
↘↘ < -2,5%

| Bedrijfstakken | België | Vlaanderen | Wallonië | Brussel |
|--|--------|------------|----------|---------|
| Industrie en bouw met productie op basis van orders | ↗ | ↗ | ↘ | ↘ |
| Industrie met productie op basis van orders | → | ↗ | ↘↘ | ↘ |
| Textiel en kleding | → | → | ↘↘ | ↘ |
| Textiel | ↘ | ↘ | ↘↘ | ↘↘ |
| Kleding en bont | ↗↗ | ↗↗ | ↘↘ | → |
| Papier en karton | ↗ | ↗ | ↘ | ↘↘ |
| Chemische nijverheid | → | ↗ | ↘↘ | |
| Metallurgie | ↘↘ | ↘ | → | |
| Metaalverwerking | ↗ | ↗↗ | → | ↘↘ |
| Producten van metaal | ↘ | ↘ | ↘↘ | → |
| Machines, apparaten en werktuigen | ↗ | ↗↗ | ↗ | ↗ |
| Elektrische en elektronische apparaten en instrumenten | ↘ | ↘ | ↗ | ↘ |
| Transportmiddelen | ↗ | → | ↘ | |
| Bouwnijverheid | ↗ | ↗ | ↗ | ↗ |

Conjunctuurindicatoren

Indexcijfers van de consumptieprijzen

| | Algemeen indexcijfer | | | Gezondheidsindex | | Voedings- middelen (1) | Niet- voedings- middelen | Diensten | Huur |
|-------------|----------------------|---------------|---------------|------------------|---------------|---------------------------|--------------------------------|----------|--------|
| | Basis | | | Basis | | | | | |
| | 1996 = 100 | 1988 = 100 | 1981 = 100 | 1996 = 100 | 1988 = 100 | | | | |
| | | | | | | Basis 1981 = 100 | | | |
| 1986 | 79,24 | 97,25 | 131,56 | - | - | 134,44 | 129,00 | 132,38 | 134,96 |
| 1987 | 80,47 | 98,76 | 133,60 | - | - | 133,90 | 130,43 | 136,52 | 140,72 |
| 1988 | 81,40 | 99,91 | 135,15 | - | - | 133,88 | 131,91 | 138,59 | 145,85 |
| 1989 | 83,93 | 103,01 | 139,35 | - | - | 138,07 | 136,37 | 142,14 | 151,24 |
| 1990 | 86,82 | 106,56 | 144,16 | - | - | 143,18 | 141,17 | 146,69 | 156,08 |
| | | | | | | Basis 1988 = 100 | | | |
| 1991 | 89,62 | 109,99 | 148,79 | - | - | 108,88 | 110,20 | 110,46 | 109,49 |
| 1992 | 91,79 | 112,66 | 152,40 | - | - | 108,75 | 111,86 | 115,07 | 115,93 |
| 1993 | 94,32 | 115,76 | 156,60 | - | - | 107,89 | 115,20 | 119,45 | 122,05 |
| 1994 | 96,56 | 118,51 | 160,32 | 96,83 | 116,75 | 109,82 | 117,57 | 122,52 | 127,61 |
| 1995 | 97,98 | 120,25 | 162,67 | 98,34 | 118,57 | 111,15 | 118,52 | 124,99 | 131,29 |
| 1996 | 100,00 | 122,73 | 166,03 | 99,97 | 120,53 | 111,85 | 121,34 | 127,92 | 134,54 |
| 1997 | 101,63 | 124,73 | 168,74 | 101,29 | 122,12 | 114,31 | 123,16 | 129,81 | 136,80 |
| | | | | | | Basis 1996 = 100 | | | |
| 1998 | 102,60 | 125,92 | 170,35 | 102,58 | 123,68 | 104,08 | 101,04 | 103,85 | 102,87 |
| 1999 | 103,75 | 127,33 | 172,25 | 103,54 | 124,84 | 104,29 | 102,30 | 105,48 | 104,34 |
| 2000 | 106,39 | 130,57 | 176,64 | 105,49 | 127,19 | 105,19 | 106,26 | 107,60 | 105,85 |
| 2001 | 109,02 | 133,80 | 181,00 | 108,38 | 130,68 | 109,64 | 108,08 | 110,24 | 107,87 |
| 2002 | 110,81 | 136,00 | 183,98 | 110,32 | 133,01 | 112,05 | 108,72 | 113,18 | 110,52 |
| 2003 | 112,57 | 138,16 | 186,91 | 111,92 | 134,94 | 114,33 | 110,01 | 115,16 | 112,97 |
| 2004 | 114,93 | 141,06 | 190,83 | 113,74 | 137,14 | 116,09 | 112,46 | 117,88 | 115,10 |
| 2003 | | | | | | | | | |
| December | 112,99 | 138,67 | 187,60 | 112,32 | 135,42 | 113,82 | 110,29 | 116,44 | 113,62 |
| 2004 | | | | | | | | | |
| Januari | 113,32 | 139,08 | 188,15 | 112,67 | 135,85 | 115,02 | 110,45 | 116,38 | 114,01 |
| Februari | 113,74 | 139,59 | 188,84 | 113,02 | 136,27 | 115,18 | 110,75 | 117,17 | 114,55 |
| Maart | 113,91 | 139,80 | 189,12 | 113,05 | 136,30 | 115,59 | 111,15 | 116,75 | 114,77 |
| April | 114,52 | 140,55 | 190,14 | 113,50 | 136,85 | 116,60 | 111,56 | 117,50 | 114,87 |
| Mei | 114,96 | 141,09 | 190,87 | 113,67 | 137,05 | 117,07 | 112,33 | 117,43 | 115,11 |
| Juni | 114,91 | 141,03 | 190,79 | 113,65 | 137,03 | 116,96 | 112,13 | 117,65 | 115,09 |
| Juli | 115,30 | 141,51 | 191,43 | 114,00 | 137,45 | 116,66 | 112,49 | 118,65 | 115,24 |
| Augustus | 115,44 | 141,68 | 191,67 | 114,03 | 137,49 | 116,07 | 113,14 | 118,58 | 115,27 |
| September | 115,52 | 141,78 | 191,80 | 114,08 | 137,55 | 116,04 | 113,42 | 118,42 | 115,41 |
| Oktober | 116,08 | 142,46 | 192,73 | 114,49 | 138,04 | 115,81 | 114,67 | 118,55 | 115,59 |
| November | 115,94 | 142,29 | 192,50 | 114,48 | 138,03 | 116,22 | 114,03 | 118,77 | 115,60 |
| December | 115,56 | 141,83 | 191,86 | 114,25 | 137,75 | 115,85 | 113,37 | 118,71 | 115,68 |
| 2005 | | | | | | | | | |
| Januari | 115,88 | 142,22 | 192,40 | 114,68 | 138,27 | 116,43 | 113,20 | 119,58 | 116,19 |
| Februari | 116,66 | 143,18 | 193,69 | 115,28 | 138,99 | 117,39 | 114,20 | 119,97 | 116,55 |
| Maart | 117,41 | 144,10 | 194,94 | 115,90 | 139,74 | 119,17 | 114,97 | 119,99 | 116,73 |
| April | 117,68 | 144,43 | 195,38 | 115,87 | 139,70 | 119,24 | 115,72 | 119,67 | 117,04 |
| Mei | 117,85 | 144,64 | 195,67 | 116,09 | 139,97 | 120,03 | 115,47 | 120,04 | 117,12 |
| Juni | 118,21 | 145,08 | 196,26 | 116,29 | 140,21 | 119,34 | 116,30 | 120,51 | 117,28 |
| Juli | 118,92 | 145,95 | 197,44 | 116,76 | 140,78 | 118,49 | 117,66 | 121,47 | 117,48 |
| Augustus | 119,03 | 146,09 | 197,63 | 116,78 | 140,80 | 118,59 | 118,01 | 121,20 | 117,66 |
| September | 119,17 | 146,26 | 197,86 | 116,65 | 140,64 | 117,50 | 119,07 | 120,81 | 117,92 |
| Oktober | 118,95 | 145,99 | 197,49 | 116,46 | 140,42 | 117,56 | 118,29 | 121,19 | 118,12 |

(1) Dranken inbegrepen.

Bron : Dienst voor het Indexcijfer van de FOD Economie, K.M.O., Middenstand en Energie.

Industrie en bouwnijverheid

Industrie

Bouwnijverheid - Tewerkstelling, uren

Aantal ondernemingen, tewerkstelling en gepresteerde uren per activiteit - Augustus 2005

| NACE code | Activiteit | Aantal ondernemingen | Tewerkstelling | | | | | | Aantal gepresteerde uren (1) | | | |
|-------------|--|----------------------|------------------|------------------|----------------------------|---------------|------------------|----------------------------|------------------------------|----------|----------------------------|------------|
| | | | Aantal bedienden | Aantal arbeiders | | | Gebouwen | Grond-, water- en wegebouw | Voltooiing | Gebouwen | Grond-, water- en wegebouw | Voltooiing |
| | | | | Gebouwen | Grond-, water- en wegebouw | Voltooiing | | | | | | |
| 45 | BOUWNIJVERHEID | 3 253 | 22 957 | 39 895 | 23 448 | 32 771 | 5 717 535 | 3 657 735 | 5 070 209 | | | |
| 45.1 | Het bouwrijp maken van terreinen | 107 | 315 | 544 | 1 721 | - | 79 458 | 269 678 | - | | | |
| 45.11 | Slopen van gebouwen; grondverzet | 95 | 283 | 541 | 1 547 | - | 78 970 | 245 452 | - | | | |
| 45.12 | Proefboren en boren | 12 | 32 | 3 | 174 | - | 488 | 24 226 | - | | | |
| 45.2 | Burgerlijke en utiliteitsbouw; weg- en waterbouw | 1 681 | 13 382 | 38 577 | 21 564 | 1 095 | 5 522 791 | 3 362 036 | 164 753 | | | |
| 45.21 | Algemene bouwkundige en civieltechnische werken | 1 048 | 9 448 | 31 227 | 9 020 | 964 | 4 559 500 | 1 294 320 | 148 132 | | | |
| 45.22 | Dakbedekking en bouw van dakconstructies | 184 | 506 | 3 546 | - | 40 | 452 382 | - | 5 277 | | | |
| 45.23 | Bouw van autowegen en andere wegen, vliegvelden en sportfaciliteiten | 264 | 1 980 | 160 | 9 909 | 3 | 24 341 | 1 611 675 | 551 | | | |
| 45.24 | Waterbouw | 33 | 696 | 38 | 1 511 | 26 | 5 083 | 288 822 | 4 842 | | | |
| 45.25 | Overige gespecialiseerde werkzaamheden in de bouw | 152 | 752 | 3 606 | 1 124 | 62 | 481 485 | 167 219 | 5 951 | | | |
| 45.3 | Bouwinstallatie | 700 | 6 206 | 71 | 152 | 17 085 | 9 406 | 24 653 | 2 783 347 | | | |
| 45.31 | Elektrische installatie | 331 | 3 606 | 54 | 17 | 8 143 | 7 105 | 1 926 | 1 397 924 | | | |
| 45.32 | Isolatiewerkzaamheden | 38 | 352 | 2 | - | 1 885 | 504 | - | 229 173 | | | |
| 45.33 | Loodgieterswerk | 308 | 1 921 | 15 | - | 6 395 | 1 797 | 1 | 1 042 701 | | | |
| 45.34 | Overige bouwinstallatie | 23 | 327 | - | 135 | 662 | - | 22 726 | 113 549 | | | |
| 45.4 | Afwerking van gebouwen | 745 | 2 923 | 174 | - | 14 585 | 24 610 | - | 2 121 075 | | | |
| 45.41 | Stukadoorswerk | 68 | 194 | 17 | - | 1 644 | 1 958 | - | 202 305 | | | |
| 45.42 | Schrijnwerk | 319 | 1 624 | 117 | - | 5 744 | 18 562 | - | 930 591 | | | |
| 45.43 | Vloerafwerking en wandbekleding | 114 | 367 | 7 | - | 1 931 | 737 | - | 266 565 | | | |
| 45.44 | Schilderen en glaszetten | 209 | 599 | 24 | - | 4 697 | 2 585 | - | 635 844 | | | |
| 45.45 | Overige werkzaamheden in verband met de afwerking van gebouwen | 35 | 139 | 9 | - | 569 | 768 | - | 85 770 | | | |
| 45.5 | Verhuur van machines voor de bouwnijverheid met bedieningspersoneel | 20 | 131 | 529 | 11 | 6 | 81 270 | 1 368 | 1 034 | | | |

(1) Vanaf januari 1999, uren gepresteerd door de werknemers (bedienden en arbeiders).

Bouwnijverheid - Lonen

Lonen en wedden van het kwartaal per activiteit (in 1 000 €)

| NACE code | Activiteit | 2004 | | | | 2005 | |
|--------------|--|----------------|----------------|----------------|----------------|----------------|----------------|
| | | 1ste kwartaal | 2de kwartaal | 3de kwartaal | 4de kwartaal | 1ste kwartaal | 2de kwartaal |
| 45 | BOUWNIJVERHEID | 644 816 | 724 379 | 602 764 | 716 963 | 604 398 | 736 865 |
| 45.1 | Het bouwrijp maken van terreinen | 14 893 | 16 033 | 13 143 | 14 304 | 12 658 | 15 505 |
| 45.11 | Slopen van gebouwen; grondverzet | 13 374 | 14 447 | 11 912 | 12 832 | 11 572 | 14 177 |
| 45.12 | Proefboren en boren | 1 519 | 1 586 | 1 231 | 1 472 | 1 086 | 1 328 |
| 45.2 | Burgerlijke en utiliteitsbouw; weg- en waterbouw | 390 901 | 452 041 | 371 665 | 443 943 | 360 185 | 461 867 |
| 45.21 | Algemene bouwkundige en civieltechnische werken | 260 181 | 299 142 | 243 484 | 292 702 | 245 547 | 314 888 |
| 45.22 | Dakbedekking en bouw van dakconstructies | 17 970 | 21 348 | 17 205 | 20 602 | 15 905 | 21 245 |
| 45.23 | Bouw van autowegen en andere wegen, vliegvelden en sportfaciliteiten | 58 640 | 71 396 | 60 632 | 71 338 | 54 821 | 74 043 |
| 45.24 | Waterbouw | 26 460 | 28 763 | 23 430 | 28 776 | 17 944 | 19 585 |
| 45.25 | Overige gespecialiseerde werkzaamheden in de bouw | 27 650 | 31 392 | 26 914 | 30 526 | 25 968 | 32 105 |
| 45.3 | Bouwinstallatie | 142 773 | 149 963 | 128 463 | 155 337 | 140 787 | 152 758 |
| 45.31 | Elektrische installatie | 72 727 | 75 938 | 66 531 | 79 223 | 73 519 | 78 735 |
| 45.32 | Isolatiewerkzaamheden | 14 426 | 14 158 | 12 612 | 15 198 | 13 253 | 14 503 |
| 45.33 | Loodgieterswerk | 48 168 | 52 030 | 42 361 | 52 753 | 47 104 | 51 984 |
| 45.34 | Overige bouwinstallatie | 7 452 | 7 838 | 6 959 | 8 163 | 6 910 | 7 537 |
| 45.4 | Afwerking van gebouwen | 91 659 | 101 216 | 85 216 | 98 127 | 86 191 | 101 799 |
| 45.41 | Stukadoorswerk | 8 601 | 9 638 | 7 880 | 9 004 | 7 873 | 9 916 |
| 45.42 | Schrijnwerk | 42 193 | 44 737 | 37 677 | 44 981 | 39 905 | 45 572 |
| 45.43 | Vloerafwerking en wandbekleding | 12 036 | 13 085 | 10 691 | 12 412 | 10 769 | 12 759 |
| 45.44 | Schilderen en glaszetten | 25 146 | 29 484 | 25 429 | 27 739 | 24 185 | 29 358 |
| 45.45 | Overige werkzaamheden in verband met de afwerking van gebouwen | 3 683 | 4 272 | 3 539 | 3 991 | 3 458 | 4 194 |
| 45.5 | Verhuur van machines voor de bouwnijverheid met bedieningspersoneel | 4 590 | 5 126 | 4 278 | 5 251 | 4 577 | 4 935 |

Bouwnijverheid - Bestellingen per subsector

Nieuwe bestellingen per subsector en per activiteit (in 1 000 €) - Augustus 2005

| NACE code | Activiteit | Gebouwen | Grond- water- en wegebouw | Voltooiing | Totaal |
|-------------|--|----------------|---------------------------|----------------|------------------|
| 45 | BOUWNIJVERHEID | 629 984 | 254 944 | 408 219 | 1 293 147 |
| 45.1 | Het bouwrijp maken van terreinen | 7 991 | 25 367 | - | 33 358 |
| 45.11 | Slopen van gebouwen; grondverzet | 7 991 | 24 128 | - | 32 119 |
| 45.12 | Proefboren en boren | - | 1 239 | - | 1 239 |
| 45.2 | Burgerlijke en utiliteitsbouw; weg- en waterbouw | 608 405 | 228 086 | 16 029 | 852 520 |
| 45.21 | Algemene bouwkundige en civieltechnische werken | 535 946 | 66 279 | 14 046 | 616 272 |
| 45.22 | Dakbedekking en bouw van dakconstructies | 33 700 | - | 386 | 34 085 |
| 45.23 | Bouw van autowegen en andere wegen, vliegvelden en sportfaciliteiten | 699 | 142 184 | 90 | 142 974 |
| 45.24 | Waterbouw | 114 | 8 168 | 468 | 8 751 |
| 45.25 | Overige gespecialiseerde werkzaamheden in de bouw | 37 946 | 11 454 | 1 038 | 50 437 |
| 45.3 | Bouwinstallatie | 514 | 1 401 | 212 245 | 214 160 |
| 45.31 | Elektrische installatie | 384 | 312 | 105 022 | 105 718 |
| 45.32 | Isolatiewerkzaamheden | - | - | 12 383 | 12 383 |
| 45.33 | Loodgieterswerk | 130 | - | 83 863 | 83 992 |
| 45.34 | Overige bouwinstallatie | - | 1 089 | 10 977 | 12 066 |
| 45.4 | Afwerking van gebouwen | 4 022 | - | 179 938 | 183 961 |
| 45.41 | Stukadoorswerk | 154 | - | 11 564 | 11 718 |
| 45.42 | Schrijnwerk | 3 782 | - | 72 519 | 76 301 |
| 45.43 | Vloerafwerking en wandbekleding | 43 | - | 24 440 | 24 483 |
| 45.44 | Schilderen en glaszetten | 43 | - | 64 861 | 64 904 |
| 45.45 | Overige werkzaamheden in verband met de afwerking van gebouwen | - | - | 6 554 | 6 554 |
| 45.5 | Verhuur van machines voor de bouwnijverheid met bedieningspersoneel | 9 052 | 90 | 7 | 9 149 |

Bouwnijverheid - Bestellingen per gewest

Nieuwe bestellingen per gewest en per activiteit (in 1 000 €) - Augustus 2005

| NACE code | Activiteit | Brussels Hoofdstedelijk Gewest | Vlaams Gewest | Waals Gewest | Europese Unie | Andere landen | Totaal |
|-------------|--|--------------------------------|----------------|----------------|---------------|---------------|------------------|
| 45 | BOUWNIJVERHEID | 187 404 | 729 090 | 318 806 | 53 634 | 4 212 | 1 293 147 |
| 45.1 | Het bouwrijp maken van terreinen | 4 433 | 17 390 | 10 445 | 1 039 | 52 | 33 358 |
| 45.11 | Slopen van gebouwen; grondverzet | 4 360 | 16 541 | 10 365 | 854 | - | 32 119 |
| 45.12 | Proefboren en boren | 73 | 849 | 80 | 185 | 52 | 1 239 |
| 45.2 | Burgerlijke en utiliteitsbouw; weg- en waterbouw | 105 692 | 514 324 | 189 830 | 41 163 | 1 511 | 852 520 |
| 45.21 | Algemene bouwkundige en civieltechnische werken | 81 774 | 385 372 | 115 812 | 32 171 | 1 142 | 616 272 |
| 45.22 | Dakbedekking en bouw van dakconstructies | 3 287 | 20 072 | 10 348 | 379 | - | 34 085 |
| 45.23 | Bouw van autowegen en andere wegen, vliegvelden en sportfaciliteiten | 13 047 | 74 269 | 52 065 | 3 593 | - | 142 974 |
| 45.24 | Waterbouw | 730 | 5 823 | 1 634 | 565 | - | 8 751 |
| 45.25 | Overige gespecialiseerde werkzaamheden in de bouw | 6 854 | 28 788 | 9 971 | 4 456 | 369 | 50 437 |
| 45.3 | Bouwinstallatie | 43 390 | 102 950 | 61 607 | 4 670 | 1 543 | 214 160 |
| 45.31 | Elektrische installatie | 20 781 | 45 241 | 35 928 | 3 311 | 457 | 105 718 |
| 45.32 | Isolatiewerkzaamheden | 2 236 | 6 884 | 2 938 | 310 | 14 | 12 383 |
| 45.33 | Loodgieterswerk | 15 696 | 46 601 | 20 782 | 912 | 2 | 83 992 |
| 45.34 | Overige bouwinstallatie | 4 677 | 4 223 | 1 959 | 137 | 1 070 | 12 066 |
| 45.4 | Afwerking van gebouwen | 33 218 | 89 777 | 55 935 | 4 686 | 344 | 183 961 |
| 45.41 | Stukadoorswerk | 2 626 | 7 555 | 1 488 | 48 | 1 | 11 718 |
| 45.42 | Schrijnwerk | 14 433 | 47 202 | 11 883 | 2 610 | 173 | 76 301 |
| 45.43 | Vloerafwerking en wandbekleding | 6 326 | 13 759 | 3 509 | 890 | - | 24 483 |
| 45.44 | Schilderen en glaszetten | 8 708 | 17 615 | 38 115 | 465 | - | 64 904 |
| 45.45 | Overige werkzaamheden in verband met de afwerking van gebouwen | 1 125 | 3 645 | 940 | 673 | 170 | 6 554 |
| 45.5 | Verhuur van machines voor de bouwnijverheid met bedieningspersoneel | 672 | 4 650 | 990 | 2 074 | 763 | 9 149 |

NIET-PRODCOM - Petroleum

Nijverheid der petroleumderivaten: productie van de raffinaderijen (in metrieke ton)

| | In bewerking gestelde ruwe petroleum | Autobenzine | Petroleum en carbureactor type petroleum | Gasolie | Residuele stookolie | Petroleumgas | Bitumen | Speciale benzines en white-spirit |
|--------------|--------------------------------------|-------------|--|-----------|---------------------|--------------|---------|-----------------------------------|
| 2003 | 3 019 813 | 488 785 | 175 813 | 1 084 394 | 724 123 | 112 102 | 27 747 | 9 792 |
| 2004 | 2 866 834 | 482 445 | 186 308 | 1 027 236 | 698 338 | 88 387 | 73 315 | 8 191 |
| 2004 Juli | 3 123 938 | 489 525 | 207 772 | 1 078 356 | 733 496 | 106 224 | 97 572 | 9 425 |
| Augustus | 3 011 958 | 514 534 | 169 196 | 1 102 316 | 706 117 | 81 342 | 71 809 | 9 429 |
| September | 2 600 212 | 458 284 | 175 985 | 985 493 | 608 879 | 82 407 | 104 846 | 7 335 |
| Oktober | 2 897 953 | 496 414 | 189 483 | 1 047 464 | 697 532 | 66 707 | 110 305 | 8 271 |
| November | 2 690 439 | 441 803 | 207 097 | 966 262 | 681 649 | 72 832 | 79 910 | 8 035 |
| December | 3 013 933 | 513 996 | 228 178 | 1 101 442 | 673 566 | 85 258 | 58 694 | 5 149 |
| 2005 Januari | 2 810 833 | 495 417 | 218 341 | 1 017 972 | 667 292 | 75 598 | 24 267 | 5 356 |
| Februari | 2 558 049 | 457 947 | 144 977 | 970 627 | 692 865 | 67 292 | 53 884 | 6 815 |
| Maart | 2 943 327 | 488 729 | 151 908 | 1 085 900 | 681 796 | 97 364 | 49 103 | 8 207 |
| April | 2 991 102 | 478 143 | 165 161 | 1 121 252 | 655 944 | 96 149 | 105 789 | 7 018 |
| Mei | 2 316 450 | 294 097 | 91 272 | 818 560 | 620 083 | 66 254 | 114 051 | 7 028 |
| Juni | 1 962 862 | 230 523 | 80 175 | 650 627 | 581 446 | 53 624 | 111 986 | 9 760 |
| Juli | 2 258 108 | 266 473 | 94 688 | 792 929 | 715 776 | 72 534 | 107 180 | 5 915 |

Nijverheid der petroleumderivaten: leveringen aan het binnenlands verbruik (in metrieke ton)

| | Auto-benzine | Vliegtuig-benzine en carbureactor type benzine | Petroleum en carbureactor type petroleum | Gasolie | Residuele stookolie | Smeer-middelen | Petroleum-gas | Paraffine | Bitumen | Speciale benzines en white-spirit |
|--------------|--------------|--|--|-----------|---------------------|----------------|---------------|-----------|---------|-----------------------------------|
| 2003 | 175 411 | 196 | 135 396 | 944 717 | 175 711 | 6 747 | 34 846 | 1 339 | 26 140 | 2 149 |
| 2004 | 161 028 | 172 | 125 918 | 983 556 | 105 757 | 5 685 | 28 153 | 1 073 | 35 058 | 1 849 |
| 2004 Juli | 142 318 | 221 | 85 679 | 718 823 | 188 744 | 4 273 | 36 358 | 992 | 25 878 | 1 890 |
| Augustus | 135 216 | 245 | 146 668 | 643 476 | 209 387 | 2 563 | 30 212 | 599 | 34 728 | 2 339 |
| September | 162 259 | 175 | 159 280 | 974 318 | 258 547 | 5 360 | 22 022 | 742 | 48 379 | 1 576 |
| Oktober | 189 126 | 168 | 164 363 | 1 205 538 | 350 176 | 5 546 | 19 236 | 632 | 49 217 | 1 903 |
| November | 144 944 | 126 | 140 007 | 1 093 075 | 253 280 | 7 405 | 18 843 | 495 | 37 593 | 1 969 |
| December | 219 468 | 106 | 95 076 | 1 366 313 | - 1 109 788 | 12 966 | 25 127 | 709 | 30 458 | 1 846 |
| 2005 Januari | 144 514 | 117 | 120 557 | 1 182 261 | 208 031 | 5 612 | 19 534 | 585 | 26 803 | 1 963 |
| Februari | 132 278 | 72 | 120 694 | 1 194 603 | 326 820 | 4 137 | 19 682 | 551 | 24 259 | 1 659 |
| Maart | 163 250 | 192 | 135 700 | 1 206 599 | 343 841 | 5 767 | 17 640 | 678 | 35 905 | 1 941 |
| April | 154 656 | 158 | 94 069 | 917 394 | 217 598 | 8 190 | 30 312 | 701 | 64 207 | 1 926 |
| Mei | 173 415 | 223 | 88 333 | 834 098 | 150 176 | 7 284 | 41 651 | 746 | 71 736 | 1 851 |
| Juni | 155 380 | 280 | 120 656 | 683 716 | 230 702 | 15 649 | 26 527 | 685 | 89 231 | 2 361 |
| Juli | 155 691 | 243 | 64 114 | 621 738 | - 619 401 | 3 561 | 28 105 | 558 | 48 318 | 2 156 |

Nijverheid der petroleumderivaten: tewerkstelling en uren

| | Tewerkstelling in de raffinaderijen | | | Tewerkstelling in de andere diensten | | |
|--------------|-------------------------------------|-----------|-------------|--------------------------------------|-----------|-------------|
| | Bedienden | Arbeiders | Aantal uren | Bedienden | Arbeiders | Aantal uren |
| 2003 | 1 478 | 513 | 274 998 | 2 635 | 646 | 481 632 |
| 2004 | 1 499 | 487 | 278 143 | 2 789 | 641 | 511 201 |
| 2004 Juli | 1 495 | 486 | 259 160 | 2 785 | 636 | 492 758 |
| Augustus | 1 494 | 488 | 252 963 | 2 772 | 633 | 493 430 |
| September | 1 495 | 494 | 282 569 | 2 770 | 639 | 516 402 |
| Oktober | 1 508 | 493 | 289 355 | 2 769 | 637 | 505 510 |
| November | 1 511 | 493 | 273 323 | 2 769 | 642 | 504 703 |
| December | 1 509 | 475 | 276 714 | 2 762 | 630 | 519 625 |
| 2005 Januari | 1 499 | 469 | 280 638 | 2 767 | 635 | 507 851 |
| Februari | 1 501 | 464 | 267 094 | 2 773 | 632 | 492 007 |
| Maart | 1 500 | 463 | 290 454 | 2 766 | 637 | 526 434 |
| April | 1 497 | 467 | 272 293 | 2 750 | 621 | 499 600 |
| Mei | 1 497 | 468 | 288 470 | 2 746 | 624 | 495 664 |
| Juni | 1 503 | 462 | 294 837 | 2 761 | 620 | 511 783 |
| Juli | | | | | | |

Diensten, handel en vervoer

Binnenlandse handel

Binnenlandse handel

T2. Omzet van de grote distributieondernemingen: Kettingindexcijfers weekbericht - Basisjaar 1995 = 100

T2.1 Grote distributieondernemingen

| | Groot warenhuizen met verschillende afdelingen | | | | |
|-------------|--|---------|---|------------------------|------------------|
| | Totaal | Voeding | Textiel- en kledingsartikelen, schoenen | Huishoud- artikelen | Andere artikelen |
| 2002 | 120 | 119 | 115 | 135 | 113 |
| 2003 | 122 | 121 | 118 | 142 | 108 |
| 2004 | 125 | 125 | 118 | 142 | 109 |
| 2005 | | | | | |
| Januari | 125 | 119 | 161 | 143 | 94 |
| Februari | 109 | 117 | 84 | 123 | 88 |
| Maart | 121 | 129 | 102 | 127 | 105 |
| April | 124 | 129 | 118 | 130 | 105 |
| Mei | 118 | 123 | 104 | 132 | 100 |
| Juni | 122 | 125 | 108 | 132 | 113 |
| Juli | 129 | 123 | 159 | 139 | 111 |

| | Ondernemingen met bijhuizen | | | | | Super- markten |
|-------------|-----------------------------|---------|---|------------------------|------------------|-------------------|
| | Totaal | Voeding | Textiel- en kledingsartikelen, schoenen | Huishoud- artikelen | Andere artikelen | Totaal |
| 2002 | 141 | 140 | 114 | 128 | 172 | 114 |
| 2003 | 149 | 148 | 116 | 136 | 186 | 119 |
| 2004 | 156 | 154 | 119 | 148 | 197 | 122 |
| 2005 | | | | | | |
| Januari | 152 | 141 | 142 | 171 | 180 | 113 |
| Februari | 135 | 143 | 78 | 129 | 158 | 109 |
| Maart | 161 | 165 | 124 | 146 | 175 | 115 |
| April | 160 | 161 | 135 | 139 | 179 | 116 |
| Mei | 159 | 161 | 120 | 140 | 188 | 120 |
| Juni | 164 | 166 | 119 | 144 | 205 | 122 |
| Juli | 163 | 155 | 141 | 193 | 181 | 120 |

T2. Omzet in de kleinhandel:

Kettingindexcijfers weekbericht - Basisjaar 1995 = 100

T2.2 Andere handel, totaal van kleinhandelsondernemingen & nieuwe personenwagen

| | Andere handel | | | | |
|-------------|---------------|---------|---|------------------------|------------------|
| | Totaal | Voeding | Textiel- en kledingsartikelen, schoenen | Huishoud- artikelen | Andere artikelen |
| 2002 | 119 | 112 | 112 | 111 | 128 |
| 2003 | 117 | 112 | 105 | 110 | 128 |
| 2004 | 119 | 117 | 107 | 115 | 127 |
| 2005 | | | | | |
| Januari | 112 | 108 | 116 | 97 | 126 |
| Februari | 103 | 103 | 82 | 94 | 121 |
| Maart | 120 | 117 | 118 | 107 | 133 |
| April | 122 | 118 | 104 | 121 | 127 |
| Mei | 122 | 117 | 96 | 123 | 130 |
| Juni | 127 | 123 | 102 | 126 | 133 |
| Juli | 129 | 109 | 114 | 143 | 119 |

| | Totaal van kleinhandelsondernemingen | | | | | | Nieuwe personenwagen | |
|-------------|--------------------------------------|------------------|---------|--|------------------------|---------------------|----------------------|------------------|
| | Waarde | Hoeveel- heid | Voeding | Textiel- en kledings- artikelen, schoenen | Huishoud- artikelen | Andere artikelen | Waarde | Hoeveel- heid |
| 2002 | 128 | 117 | 125 | 126 | 123 | 144 | 155 | 127 |
| 2003 | 129 | 116 | 129 | 120 | 123 | 143 | 156 | 124 |
| 2004 | 133 | 118 | 135 | 123 | 128 | 143 | 169 | 131 |
| 2005 | | | | | | | | |
| Januari | 129 | 114 | 127 | 140 | 116 | 135 | 219 | 166 |
| Februari | 117 | 103 | 123 | 92 | 110 | 132 | 185 | 147 |
| Maart | 137 | 119 | 141 | 135 | 124 | 151 | 229 | 168 |
| April | 138 | 121 | 139 | 128 | 140 | 145 | 204 | 156 |
| Mei | 138 | 120 | 138 | 115 | 142 | 142 | 179 | 134 |
| Juni | 143 | 125 | 143 | 121 | 146 | 151 | 209 | 158 |
| Juli | 146 | 128 | 135 | 139 | 166 | 139 | 140 | 105 |
| Augustus | | | | | | | 140 | 108 |

Diensten, handel en vervoer

Vervoer

Binnenscheepvaart

Evolutie van de vervoerde goederen

| Maanden | Vervoerde goederen (in 1 000 t) | | | | |
|-------------|---------------------------------|------------------------|--------------------|---------------------|----------------------|
| | Totaal | Binnenlands verkeer | Ingaand verkeer | Uitgaand verkeer | Doorgaand verkeer |
| 2003 | | | | | |
| Januari | 10.741 | 2.429 | 4.741 | 3.222 | 349 |
| Februari | 10.122 | 2.301 | 4.559 | 2.913 | 349 |
| Maart | 11.624 | 2.537 | 5.230 | 3.477 | 380 |
| April | 11.190 | 2.477 | 5.006 | 3.416 | 292 |
| Mei | 11.746 | 2.425 | 5.317 | 3.634 | 371 |
| Juni | 11.160 | 2.482 | 4.865 | 3.462 | 351 |
| Juli | 11.784 | 2.582 | 5.186 | 3.593 | 423 |
| Augustus | 11.427 | 2.601 | 5.036 | 3.451 | 339 |
| September | 12.304 | 2.878 | 5.326 | 3.668 | 431 |
| Oktober | 12.720 | 3.028 | 5.510 | 3.819 | 364 |
| November | 11.714 | 2.690 | 4.993 | 3.676 | 357 |
| December | 11.222 | 2.690 | 5.012 | 3.195 | 324 |
| 2004 | | | | | |
| Januari | 12.030 | 2.868 | 5.553 | 3.227 | 383 |
| Februari | 11.917 | 2.769 | 5.464 | 3.317 | 367 |
| Maart | 13.198 | 3.280 | 5.912 | 3.577 | 429 |
| April | 12.524 | 2.961 | 5.797 | 3.412 | 354 |
| Mei | 11.870 | 2.848 | 5.377 | 3.282 | 363 |
| Juni | 12.724 | 3.083 | 5.863 | 3.399 | 380 |
| Juli | 11.577 | 2.665 | 5.180 | 3.383 | 348 |
| Augustus | 11.814 | 2.968 | 5.269 | 3.305 | 272 |
| September | 11.345 | 3.064 | 4.960 | 3.037 | 284 |
| Oktober | | | | | |
| November | | | | | |
| December | | | | | |

Binnenscheepvaart

Vervoerde goederen volgens de goederensoort per maand

| Definitieve cijfers juli 2004 | Vervoerde goederen (in 1 000 t) | | | | |
|---|---------------------------------|------------------------|--------------------|---------------------|----------------------|
| | Totaal | Binnenlands verkeer | Ingaand verkeer | Uitgaand verkeer | Doorgaand verkeer |
| -Landbouwproducten en levende dieren | 428 | 43 | 196 | 102 | 87 |
| -Voedingsproducten en veevoeders | 363 | 83 | 188 | 70 | 22 |
| -Vaste brandstoffen | 1.226 | 338 | 435 | 439 | 15 |
| -Aardoliën en distillatieproducten daarvan | 2.018 | 586 | 769 | 658 | 5 |
| -Ertsen en metaalresiduen | 777 | 135 | 508 | 97 | 37 |
| -Producten van de metaalindustrie | 726 | 152 | 335 | 210 | 28 |
| -Ruwe mineralen en fabrikaten daarvan, en bouwmaterialen | 2.695 | 751 | 1.280 | 614 | 50 |
| -Meststoffen | 415 | 66 | 129 | 156 | 65 |
| -Chemische producten | 1.120 | 195 | 454 | 438 | 32 |
| -Machines, voertuigen, diverse fabrikaten n.e.g. en speciale transacties | 1.808 | 316 | 887 | 599 | 6 |

| Definitieve cijfers augustus 2004 | Vervoerde goederen (in 1 000 t) | | | | |
|---|---------------------------------|------------------------|--------------------|---------------------|----------------------|
| | Totaal | Binnenlands verkeer | Ingaand verkeer | Uitgaand verkeer | Doorgaand verkeer |
| -Landbouwproducten en levende dieren | 364 | 49 | 199 | 57 | 59 |
| -Voedingsproducten en veevoeders | 346 | 83 | 198 | 50 | 15 |
| -Vaste brandstoffen | 958 | 292 | 320 | 318 | 28 |
| -Aardoliën en distillatieproducten daarvan | 2.076 | 553 | 669 | 850 | 4 |
| -Ertsen en metaalresiduen | 781 | 127 | 485 | 155 | 15 |
| -Producten van de metaalindustrie | 589 | 74 | 323 | 172 | 19 |
| -Ruwe mineralen en fabrikaten daarvan, en bouwmaterialen | 3.358 | 1.175 | 1.591 | 556 | 35 |
| -Meststoffen | 424 | 107 | 165 | 95 | 56 |
| -Chemische producten | 1.184 | 205 | 461 | 482 | 36 |
| -Machines, voertuigen, diverse fabrikaten n.e.g. en speciale transacties | 1.736 | 303 | 859 | 569 | 5 |

| Definitieve cijfers september 2004 | Vervoerde goederen (in 1 000 t) | | | | |
|---|---------------------------------|------------------------|--------------------|---------------------|----------------------|
| | Totaal | Binnenlands verkeer | Ingaand verkeer | Uitgaand verkeer | Doorgaand verkeer |
| -Landbouwproducten en levende dieren | 345 | 46 | 175 | 72 | 52 |
| -Voedingsproducten en veevoeders | 399 | 63 | 235 | 82 | 18 |
| -Vaste brandstoffen | 1.241 | 404 | 486 | 326 | 25 |
| -Aardoliën en distillatieproducten daarvan | 2.020 | 595 | 738 | 681 | 7 |
| -Ertsen en metaalresiduen | 874 | 152 | 572 | 124 | 26 |
| -Producten van de metaalindustrie | 721 | 126 | 348 | 220 | 26 |
| -Ruwe mineralen en fabrikaten daarvan, en bouwmaterialen | 3.475 | 1.086 | 1.618 | 732 | 39 |
| -Meststoffen | 473 | 117 | 167 | 124 | 65 |
| -Chemische producten | 1.086 | 207 | 398 | 459 | 21 |
| -Machines, voertuigen, diverse fabrikaten n.e.g. en speciale transacties | 711 | 267 | 223 | 217 | 4 |

Binnenscheepvaart

Vervoerde goederen volgens de goederensoort per maand (vervolg en einde)

| Definitieve cijfers | Vervoerde goederen (in 1 000 t) | | | | |
|---|---------------------------------|------------------------|--------------------|---------------------|----------------------|
| | Totaal | Binnenlands verkeer | Ingaand verkeer | Uitgaand verkeer | Doorgaand verkeer |
| -Landbouwproducten en levende dieren | | | | | |
| -Voedingsproducten en veevoeders | | | | | |
| -Vaste brandstoffen | | | | | |
| -Aardoliën en distillatieproducten daarvan | | | | | |
| -Ertsen en metaalresiduen | | | | | |
| -Producten van de metaalindustrie | | | | | |
| -Ruwe mineralen en fabrikaten daarvan, en bouwmaterialen | | | | | |
| -Meststoffen | | | | | |
| -Chemische producten | | | | | |
| -Machines, voertuigen, diverse fabrikaten n.e.g. en speciale transacties | | | | | |

| Definitieve cijfers | Vervoerde goederen (in 1 000 t) | | | | |
|---|---------------------------------|------------------------|--------------------|---------------------|----------------------|
| | Totaal | Binnenlands verkeer | Ingaand verkeer | Uitgaand verkeer | Doorgaand verkeer |
| -Landbouwproducten en levende dieren | | | | | |
| -Voedingsproducten en veevoeders | | | | | |
| -Vaste brandstoffen | | | | | |
| -Aardoliën en distillatieproducten daarvan | | | | | |
| -Ertsen en metaalresiduen | | | | | |
| -Producten van de metaalindustrie | | | | | |
| -Ruwe mineralen en fabrikaten daarvan, en bouwmaterialen | | | | | |
| -Meststoffen | | | | | |
| -Chemische producten | | | | | |
| -Machines, voertuigen, diverse fabrikaten n.e.g. en speciale transacties | | | | | |

| Definitieve cijfers | Vervoerde goederen (in 1 000 t) | | | | |
|---|---------------------------------|------------------------|--------------------|---------------------|----------------------|
| | Totaal | Binnenlands verkeer | Ingaand verkeer | Uitgaand verkeer | Doorgaand verkeer |
| -Landbouwproducten en levende dieren | | | | | |
| -Voedingsproducten en veevoeders | | | | | |
| -Vaste brandstoffen | | | | | |
| -Aardoliën en distillatieproducten daarvan | | | | | |
| -Ertsen en metaalresiduen | | | | | |
| -Producten van de metaalindustrie | | | | | |
| -Ruwe mineralen en fabrikaten daarvan, en bouwmaterialen | | | | | |
| -Meststoffen | | | | | |
| -Chemische producten | | | | | |
| -Machines, voertuigen, diverse fabrikaten n.e.g. en speciale transacties | | | | | |

Vervoer

Nationale maatschappij der belgische spoorwegen

Reizigersvervoer

| | Aantal reizigers (duizenden) | Aantal reizigers- KM (miljoenen) | Aantal productieve trein-KM (duizenden) |
|-----------------|---------------------------------|-------------------------------------|---|
| 1999 | 147 291 | 7 353 | 77 626 |
| 2000 | 153 299 | 7 754 | 77 431 |
| 2001 | 160 287 | 8 038 | 75 857 |
| 2002 | 164 936 | 8 249 | 75 989 |
| 2003 | 168 364 | 8 264 | 76 578 |
| 2004 | 178 421 | 8 676 | 78 105 |
| 2004 | | | |
| januari | 14 663 | 679 | 6 503 |
| februari | 14 560 | 674 | 6 139 |
| maart | 16 055 | 748 | 6 725 |
| april | 14 478 | 701 | 6 381 |
| mei | 15 184 | 726 | 6 331 |
| juni | 15 055 | 736 | 6 595 |
| juli | 12 521 | 716 | 6 665 |
| augustus | 11 938 | 682 | 6 764 |
| september | 15 305 | 753 | 6 567 |
| oktober | 16 863 | 792 | 6 581 |
| november | 15 965 | 741 | 6 319 |
| december | 15 835 | 727 | 6 536 |
| 2005 (*) | | | |
| januari | 15 756 | 724 | 6 459 |
| februari | 15 453 | 723 | 5 947 |
| maart | 16 299 | 766 | 6 561 |
| april | 15 829 | 761 | 6 312 |
| mei | 15 602 | 752 | 6 269 |
| juni | 16 159 | 812 | 6 500 |
| juli | 12 673 | 715 | 6 396 |
| augustus | 12 498 | 725 | 6 638 |
| september | | | |
| oktober | | | |
| november | | | |
| december | | | |

Vervoer

Nationale maatschappij der belgische spoorwegen - Totaalcijfers

Handelsvervoer van goederen

| | Volledige wagonladingen 1000000 TKM | | | | Aantal productieve trein-KM (duizenden) | Gesleepte bruto TKM (miljoenen) | Aantal geladen wagens (wagen- ladingen)(1) |
|-------------|-------------------------------------|----------------------------|---------------------|--------------|--|---------------------------------------|--|
| | 1000 T (1) | Binnenlands vervoer (1) | In-en uitvoer(1) | Doorvoer (1) | | | |
| 1999 | 59 320 | 2 040 | 5 004 | 375 | 17 622 | 18 697 | 1490 839 |
| 2000 | 61 276 | 2 031 | 5 424 | 223 | 18 316 | 20 452 | 1594 037 |
| 2001 | 55 653 | 1 857 | 4 837 | 230 | 17 510 | 18 916 | 1486 595 |
| 2002 | 57 214 | 1 922 | 5 079 | 275 | 17 926 | 18 846 | 1429 671 |
| 2003 | 55 732 | 1 970 | 5 095 | 230 | 16 750 | 19 208 | 1404 118 |
| 2004 | 58 377 | 2 111 | 5 269 | 300 | 16 622 | 20 373 | 1481 451 |
| 2004 | | | | | | | |
| januari | 3 570 | 123 | 323 | 6 | 1 430 | 1 749 | 80 087 |
| februari | 4 355 | 163 | 425 | 5 | 1 345 | 1 641 | 107 412 |
| maart | 4 654 | 178 | 452 | 4 | 1 467 | 1 792 | 116 728 |
| april | 5 230 | 188 | 492 | 19 | 1 376 | 1 702 | 138 559 |
| mei | 4 431 | 156 | 439 | 3 | 1 303 | 1 638 | 114 132 |
| juni | 4 986 | 175 | 460 | 44 | 1 431 | 1 749 | 127 414 |
| juli | 4 542 | 179 | 359 | 17 | 1 372 | 1 670 | 111 108 |
| augustus | 4 379 | 158 | 433 | 15 | 1 263 | 1 477 | 109 154 |
| september | 5 074 | 181 | 424 | 50 | 1 435 | 1 742 | 123 448 |
| oktober | 6 145 | 192 | 530 | 77 | 1 497 | 1 829 | 155 451 |
| november | 5 511 | 194 | 494 | 25 | 1 388 | 1 739 | 137 682 |
| december | 5 500 | 224 | 453 | 35 | 1 325 | 1 645 | 160 276 |
| 2005 | | | | | | | |
| januari | 3 849 | 167 | 325 | 19 | 1 198 | 1 557 | 96 287 |
| februari | 3 971 | 175 | 320 | 21 | 1 173 | 1 502 | 98 059 |
| maart | 5 531 | 219 | 381 | 32 | 1 243 | 1 592 | 131 557 |
| april | 6 255 | 190 | 577 | 27 | 1 232 | 1 584 | 165 986 |
| mei | 4 543 | 190 | 369 | 32 | 1 128 | 1 474 | 114 279 |
| juni | 5 149 | 198 | 479 | 23 | 1 203 | 1 578 | 140 782 |
| juli | 5 068 | 181 | 507 | 21 | 1 133 | 1 517 | 129 821 |
| augustus | 5 229 | 188 | 491 | 28 | 1 086 | 1 401 | 133 134 |
| september | | | | | | | |
| oktober | | | | | | | |
| november | | | | | | | |
| december | | | | | | | |

(1) Het militair vervoer en het dienstvervoer zijn niet in de cijfers inbegrepen.

Vervoer

Evolutie van de tot het verkeer toegelaten nieuwe motorvoertuigen

| Inschrijvingen van nieuwe tot het verkeer toegelaten motorvoertuigen | | | | | | | |
|--|----------------|---------------------|----------------------------|--|----------|-----------------------|--|
| | Totaal(3) | Personen- auto's | Auto-bussen en autocars | Voertuigen voor goederen- vervoer | Trekkers | Landbouw- trekkers | Moto's(1) scooters, auto- scooters(2) |
| 1999 | 577 284 | 504 203 | 971 | 63 429 | 5 795 | 2 886 | 27 539 |
| 2000 | 601 659 | 531 640 | 1 150 | 60 261 | 5 521 | 3 087 | 24 685 |
| 2001 | 573 797 | 499 779 | 968 | 64 360 | 5 758 | 2 932 | 21 130 |
| 2002 | 535 300 | 472 830 | 1 080 | 53 322 | 4 649 | 3 419 | 21 554 |
| 2003 | 528 399 | 463 173 | 896 | 56 125 | 4 818 | 3 387 | 22 267 |
| 2004 | 563 334 | 489 262 | 911 | 63 859 | 5 200 | 4 102 | 25 118 |
| 2004 | | | | | | | |
| januari | 54 598 | 47 460 | 84 | 6 048 | 729 | 277 | 1 252 |
| februari | 56 333 | 50 104 | 89 | 5 411 | 443 | 286 | 2 279 |
| maart | 69 673 | 61 465 | 127 | 6 953 | 606 | 522 | 3 194 |
| april | 61 163 | 53 726 | 108 | 6 256 | 496 | 577 | 3 625 |
| mei | 45 747 | 39 477 | 78 | 5 373 | 403 | 416 | 2 851 |
| juni | 50 836 | 43 895 | 121 | 5 945 | 423 | 452 | 3 396 |
| juli | 36 640 | 31 481 | 43 | 4 430 | 359 | 327 | 2 381 |
| augustus | 35 265 | 29 896 | 93 | 4 620 | 276 | 380 | 2 035 |
| september | 39 415 | 33 842 | 71 | 4 675 | 522 | 305 | 1 843 |
| oktober | 43 394 | 39 120 | 60 | 5 392 | 445 | 261 | 1 155 |
| november | 38 732 | 33 702 | 16 | 4 528 | 332 | 154 | 682 |
| december | 29 654 | 25 094 | 21 | 4 228 | 166 | 145 | 425 |
| 2005 | | | | | | | |
| januari | 59 430 | 51 442 | 134 | 6 668 | 926 | 260 | 1 214 |
| februari | 52 715 | 45 594 | 83 | 6 236 | 443 | 359 | 2 289 |
| maart | 60 803 | 52 518 | 102 | 7 228 | 557 | 398 | 2 903 |
| april | 57 214 | 48 564 | 89 | 7 565 | 535 | 461 | 3 440 |
| mei | 48 940 | 41 745 | 56 | 6 311 | 475 | 353 | 2 784 |
| juni | 56 979 | 49 585 | 103 | 6 434 | 522 | 335 | 3 377 |
| juli | 38 616 | 32 747 | 73 | 4 773 | 705 | 318 | 2 552 |
| augustus | 38 752 | 33 379 | 85 | 4 563 | 431 | 294 | 2 044 |
| september | 40 694 | 35 645 | 46 | 4 433 | 311 | 259 | 1 849 |
| oktober | 42 485 | 37 034 | 17 | 4 864 | 311 | 259 | 1 216 |
| november | 0 | | | | | | |
| december | 0 | | | | | | |

(1) De bromfietsen met een cilinderinhoud van 50 cc en minder, die de snelheid van 40 km/u kunnen overschrijden, worden beschouwd als moto's

(2) Maximum cilinderinhoud van 350 cm³ en maximum gewicht van 350 kg.

(3) Moto's, scooters, auto-scooters niet inbegrepen.

Vervoer

Evolutie van de tot het verkeer toegelaten tweedehandsmotorvoertuigen

| Inschrijvingen van tweedehandsmotorvoertuigen | | | | | | |
|---|----------------|---------------------|----------------------------|--|----------|-----------------------|
| | Totaal | Personen- auto's | Auto-bussen en autocars | Voertuigen voor goederen- vervoer | Trekkers | Landbouw- trekkers |
| 1999 | 778 870 | 699 374 | 982 | 68 633 | 4 298 | 5 583 |
| 2000 | 783 010 | 697 755 | 965 | 73 181 | 5 232 | 5 877 |
| 2001 | 774 571 | 687 102 | 1 096 | 75 229 | 4 883 | 6 261 |
| 2002 | 776 377 | 688 134 | 864 | 76 953 | 4 359 | 6 067 |
| 2003 | 759 466 | 667 567 | 1 089 | 80 213 | 4 326 | 6 271 |
| 2004 | 775 518 | 678 731 | 910 | 84 497 | 4 412 | 6 968 |
| 2004 | | | | | | |
| januari | 63 280 | 54 846 | 105 | 7 363 | 446 | 520 |
| februari | 65 021 | 56 824 | 70 | 7 166 | 376 | 585 |
| maart | 77 572 | 67 744 | 70 | 8 525 | 415 | 818 |
| april | 71 620 | 62 849 | 84 | 7 544 | 435 | 708 |
| mei | 61 918 | 54 691 | 45 | 6 297 | 322 | 563 |
| juni | 74 404 | 65 461 | 61 | 7 801 | 386 | 695 |
| juli | 60 981 | 53 724 | 71 | 6 329 | 321 | 536 |
| augustus | 61 969 | 54 560 | 132 | 6 336 | 362 | 579 |
| september | 66 026 | 57 722 | 82 | 7 250 | 446 | 526 |
| oktober | 63 452 | 55 458 | 53 | 7 046 | 355 | 540 |
| november | 55 668 | 48 490 | 41 | 6 426 | 260 | 451 |
| december | 53 607 | 46 362 | 96 | 6 414 | 288 | 447 |
| 2005 | | | | | | |
| januari | 61 565 | 53 391 | 73 | 7 111 | 413 | 577 |
| februari | 63 236 | 55 037 | 50 | 7 170 | 337 | 642 |
| maart | 67 411 | 58 348 | 61 | 7 869 | 367 | 766 |
| april | 68 170 | 59 126 | 57 | 7 827 | 360 | 800 |
| mei | 65 924 | 57 579 | 71 | 7 288 | 308 | 678 |
| juni | 76 613 | 67 296 | 49 | 8 249 | 319 | 700 |
| juli | 60 102 | 52 719 | 24 | 6 502 | 285 | 572 |
| augustus | 62 917 | 54 988 | 107 | 6 877 | 318 | 627 |
| september | 65 146 | 56 472 | 61 | 7 654 | 394 | 565 |
| oktober | 59 329 | 51 462 | 62 | 6 967 | 340 | 498 |
| november | 0 | | | | | |
| december | 0 | | | | | |

Statistische domeinen

- Algemeen
- Grondgebied en leefmilieu
- Bevolking
- Samenleving
- Economie en financiën
- Landbouw en aanverwante activiteiten
- Industrie
- Diensten, handel en vervoer

Algemene Directie Statistiek en Economische Informatie
FOD Economie
B-1000 Brussel
tel. 02/548.63.65 - 02/548.63.66
fax 02/548.63.67

<http://statbel.fgov.be> - site mineco : <http://www.mineco.fgov.be>
info@statbel.mineco.fgov.be

5 € *
ISSN 0771 - 0410

*Per nummer (excl. verzendingskosten): 5 € | Abonnement (excl. verzendingskosten): 50 €
Verantwoordelijke uitgever: R.Masant, Leuvenseweg 44 - B-1000 Brussel
Ondernemingsnummer FOD Economie, KMO, Middenstand en Energie: 0314.595.348