

## **Januari 2003 : Investerings - 17,8%**

De bruto-investeringen van de landbouw, industrie en diensten in België (op basis van de BTW-aangiften) zijn gedaald met 17,8% in januari 2003, vergeleken met januari van het voorgaande jaar.

De investeringen van de industrie en bouw namen af met 11,5%, voor de handel en diensten was er een afname van 21,1%.

Op gewestelijk niveau daalden de totale investeringen met 6,1% in Vlaanderen, in Wallonië was er een afname met 47,5%, en in Brussel daalde de investeringsindex met 15,9%.

Volgende persbericht : **24/04/03**

\*

\* \*

*Bronvermelding is verplicht.*

Op de volgende bladzijde vindt U de bijhorende tabellen en grafieken.

Meer informatie over de conjunctuur !

⇒ Bekijk ook, voor een totaalbeeld van de Belgische en Europese conjunctuur, de viertalige conjunctuurportalsite van het NIS op het internet :

<http://statbel.fgov.be/indicators>

⇒ Alle methodologische toelichtingen bij de cijfers kunt U bij de contactpersoon hieronder vragen.

⇒ Het is mogelijk om gegevens over de investeringen meer uitgesplitst (per subsector, per gewest) of verder bewerkt (vb. seizoengezuiverd) toegestuurd te krijgen, eenmalig of maandelijks (per abonnement).

⇒ Naast de investeringsindexen beschikken we over vele andere conjunctuurgegevens : productie, werknemers, nieuwe orders, loonmassa, gewerkte uren, omzet, materiaalkosten, afzetprijzen, bouwvergunningen, .....

2/04/2003

NIS Leuvenseweg 44  
B-1000 Brussel  
<http://statbel.fgov.be>

Verantwoordelijke statisticus: Koen Hooyberghs : tel. 02/548.62.49  
Contactpersoon - Conjunctuurindicatoren : tel. 02/548.64.82  
[annie.trenson@statbel.mineco.fgov.be](mailto:annie.trenson@statbel.mineco.fgov.be)

# Investerings

Bruto-indexen (1995=100), investeringen in waarde op basis van de BTW-aangiften, niet gedeflateerd													
	Jan	Feb	Maart	April	Mei	Juni	Juli	Aug	Sept	Okt	Nov	Dec	Jaar
<b>Landbouw, industrie en diensten</b>													
2001	125,8	111,2	139,4	126,0	132,9	144,5	124,0	122,4	127,9	134,3	159,6	216,0	138,7
2002	116,1	103,8	130,1	113,7	120,2	142,8	117,2	103,1	126,0	142,0	163,7	223,8	133,5
2003	95,4												
<b>Industrie en bouw</b>													
2001	112,8	98,6	122,6	105,8	113,2	126,1	106,5	117,4	113,3	114,8	121,4	211,2	122,0
2002	93,7	84,8	105,5	97,6	101,2	121,0	89,6	94,7	114,3	133,8	121,2	227,2	115,4
2003	82,9												
<b>Handel en diensten</b>													
2001	134,9	119,7	150,8	140,0	146,6	156,8	136,6	125,6	137,7	148,2	187,7	219,2	150,3
2002	131,4	116,5	146,2	124,2	132,8	157,3	136,7	108,2	133,4	146,5	194,2	219,3	145,5
2003	103,7												

Bruto-indexen (1995=100), landbouw, industrie en diensten

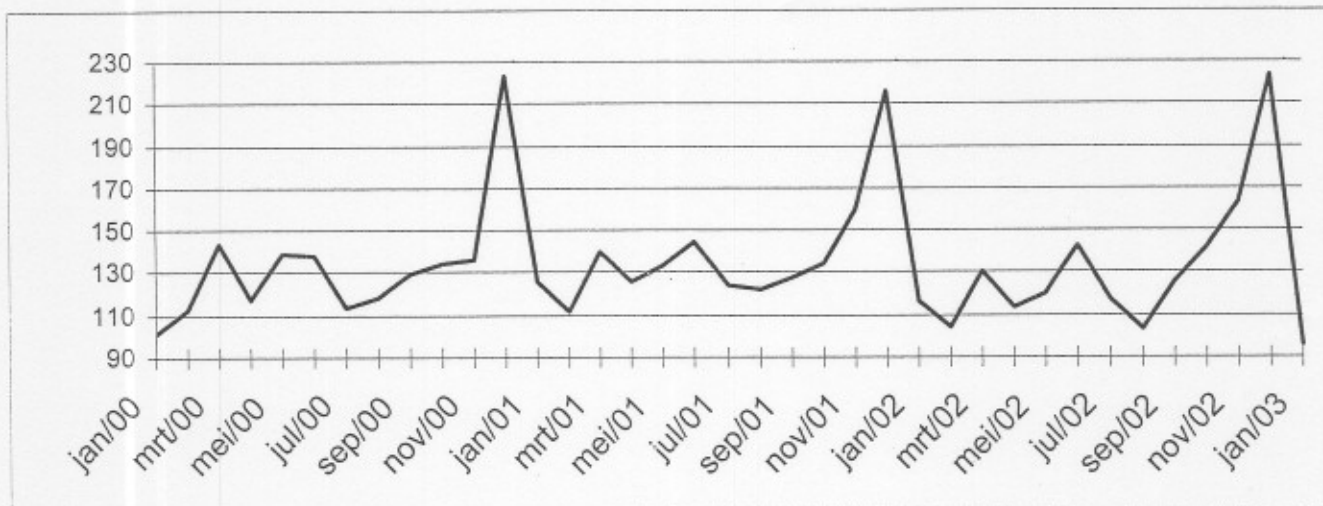

Bruto-indexen (1995=100), uitsplitsing per gewest									
	Vlaanderen			Wallonië			Brussel		
	jan 2002	jan 2003	ver. %	jan 2002	jan 2003	ver. %	jan 2002	jan 2003	ver. %
Landbouw, industrie en diensten	100,34	94,21	-6,1%	145,73	76,53	-47,5%	135,52	114,00	-15,9%
Industrie en bouw	81,66	83,97	2,8%	110,61	86,44	-21,9%	126,83	70,68	-44,3%
Handel en diensten	115,29	101,61	-11,9%	178,29	66,02	-63,0%	137,93	127,22	-7,8%

## **Februari 2003 : Investerings - 1,4%**

De bruto-investeringen van de landbouw, industrie en diensten in België (op basis van de BTW-aangiften) zijn gedaald met 1,4% in februari 2003, vergeleken met februari van het voorgaande jaar.

De investeringen van de industrie en bouw namen toe met 4,9%, voor de handel en diensten was er een afname van 4,7%.

Op gewestelijk niveau stegen de totale investeringen met 0,3% in Vlaanderen, in Wallonië was er een afname met 1,2%, en in Brussel daalde de investeringsindex met 7,7%.

Volgende persbericht : **29/05/03**

\*  
\* \*

*Bronvermelding is verplicht.*

Op de volgende bladzijde vindt U de bijhorende tabellen en grafieken.

Meer informatie over de conjunctuur !

⇒ Bekijk ook, voor een totaalbeeld van de Belgische en Europese conjunctuur, de viertalige conjunctuurportalsite van het NIS op het internet :

<http://statbel.fgov.be/indicators>

⇒ Alle methodologische toelichtingen bij de cijfers kunt U bij de contactpersoon hieronder vragen.

⇒ Het is mogelijk om gegevens over de investeringen meer uitgesplitst (per subsector, per gewest) of verder bewerkt (vb. seizoengezuiverd) toegestuurd te krijgen, eenmalig of maandelijks (per abonnement).

⇒ Naast de investeringsindexen beschikken we over vele andere conjunctuurgegevens : productie, werknemers, nieuwe orders, loonmassa, gewerkte uren, omzet, materiaalkosten, afzetprijzen, bouwvergunningen, .....

22/04/2003

NIS Leuvenseweg 44  
B-1000 Brussel  
<http://statbel.fgov.be>

Verantwoordelijke statisticus: Koen Hooyberghs : tel. 02/548.62.49  
Contactpersoon - Conjunctuurindicatoren : tel. 02/548.64.82  
[annie.trenson@statbel.mineco.fgov.be](mailto:annie.trenson@statbel.mineco.fgov.be)

# Investerings

Bruto-indexen (1995=100), investeringen in waarde op basis van de BTW-aangiften, niet gedeflateerd													
	Jan	Feb	Maart	April	Mei	Juni	Juli	Aug	Sept	Okt	Nov	Dec	Jaar
<b>Landbouw, industrie en diensten</b>													
2001	125,8	111,2	139,4	126,0	132,9	144,5	124,0	122,4	127,9	134,3	159,6	216,0	138,7
2002	116,1	103,8	130,1	113,7	120,2	142,8	117,2	103,1	126,0	142,0	163,7	223,8	133,5
2003	102,4	102,3											
<b>Industrie en bouw</b>													
2001	112,8	98,6	122,6	105,8	113,2	126,1	106,5	117,4	113,3	114,8	121,4	211,2	122,0
2002	93,7	84,8	105,5	97,6	101,2	121,0	89,6	94,7	114,3	133,8	121,2	227,2	115,4
2003	79,9	88,9											
<b>Handel en diensten</b>													
2001	134,9	119,7	150,8	140,0	146,6	156,8	136,6	125,6	137,7	148,2	187,7	219,2	150,3
2002	131,4	116,5	146,2	124,2	132,8	157,3	136,7	108,2	133,4	146,5	194,2	219,3	145,5
2003	118,0	111,0											

Bruto-indexen (1995=100), landbouw, industrie en diensten

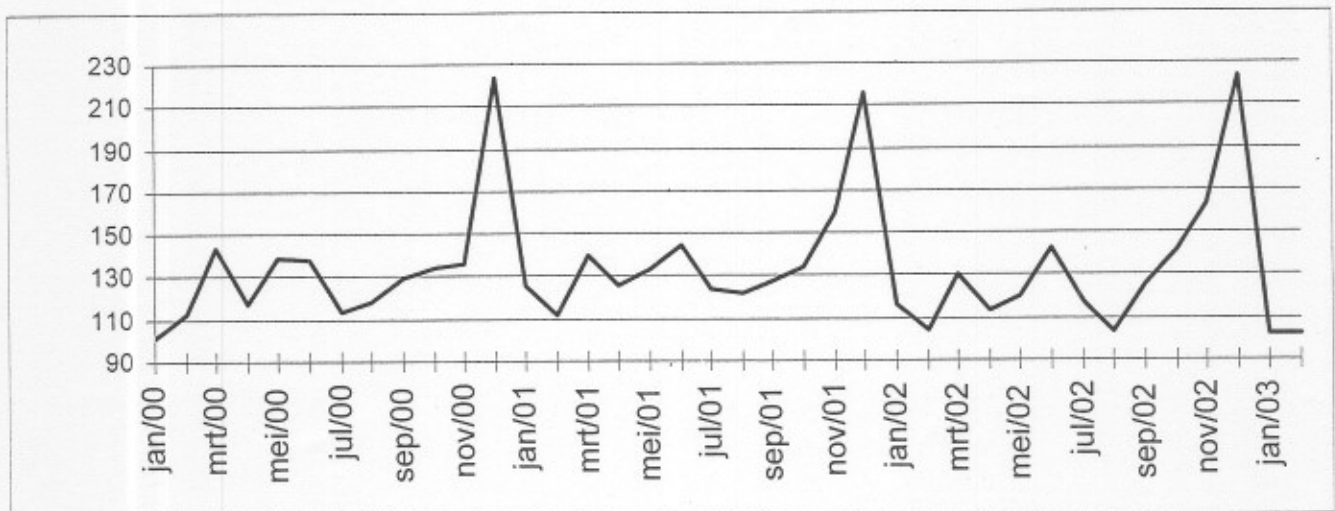

Bruto-indexen (1995=100), uitsplitsing per gewest									
	Vlaanderen			Wallonië			Brussel		
	feb 2002	feb 2003	ver. %	feb 2002	feb 2003	ver. %	feb 2002	feb 2003	ver. %
Landbouw, industrie en diensten	106,70	107,02	0,3%	82,70	81,68	-1,2%	115,05	106,22	-7,7%
Industrie en bouw	89,15	93,55	4,9%	77,00	76,81	-0,2%	75,10	84,88	13,0%
Handel en diensten	120,71	117,22	-2,9%	85,74	86,13	0,5%	127,15	112,48	-11,5%

**NIS Persbericht**

## **Maart 2003 : Investeringsen + 6,1%**

De bruto-investeringsen van de landbouw, industrie en diensten in België (op basis van de BTW-aangiften) zijn gestegen met 6,1% in maart 2003, vergeleken met maart van het voorgaande jaar.

De investeringen van de industrie en bouw namen af met 2,9%, voor de handel en diensten was er een toename van 10,9%.

Op gewestelijk niveau stegen de totale investeringen met 1,2% in Vlaanderen, in Wallonië was er een toename met 25,1%, en in Brussel steeg de investeringsindex met 7,0%.

Volgende persbericht : 26/06/03

\*

\* \*

*Bronvermelding is verplicht.*

Op de volgende bladzijde vindt U de bijhorende tabellen en grafieken.

Meer informatie over de conjunctuur !

⇒ Bekijk ook, voor een totaalbeeld van de Belgische en Europese conjunctuur, de viertalige conjunctuurportalsite van het NIS op het internet :

<http://statbel.fgov.be/indicators>

⇒ Alle methodologische toelichtingen bij de cijfers kunt U bij de contactpersoon hieronder vragen.

⇒ Het is mogelijk om gegevens over de investeringen meer uitgesplitst (per subsector, per gewest) of verder bewerkt (vb. seizoengezuiverd) toegestuurd te krijgen, eenmalig of maandelijks (per abonnement).

⇒ Naast de investeringsindexen beschikken we over vele andere conjunctuurgegevens : productie, werknemers, nieuwe orders, loonmassa, gewerkte uren, omzet, materiaalkosten, afzetprijzen, bouwvergunningen, .....

27/05/2003

NIS Leuvenseweg 44  
B-1000 Brussel  
<http://statbel.fgov.be>

Verantwoordelijke statisticus; Koen Hooyberghs : tel. 02/548.62.49  
Contactpersoon - Conjunctuurindicatoren : tel. 02/548.64.82  
annie.trenson@statbel.mineco.fgov.be

## Investerings

Bruto-indexen (1995=100), investeringen in waarde op basis van de BTW-aangiften, niet gedeflateerd													
	Jan	Feb	Maart	April	Mei	Juni	Juli	Aug	Sept	Okt	Nov	Dec	Jaar
<b>Landbouw, industrie en diensten</b>													
2001	125,8	111,2	139,4	126,0	132,9	144,5	124,0	122,4	127,9	134,3	159,6	216,0	138,7
2002	116,1	103,8	130,1	113,7	120,2	142,8	117,2	103,1	126,0	141,8	163,4	223,5	133,5
2003	104,6	101,8	138,0										
<b>Industrie en bouw</b>													
2001	112,8	98,6	122,6	105,8	113,2	126,1	106,5	117,4	113,3	114,8	121,4	211,2	122,0
2002	93,7	84,8	105,5	97,6	101,2	121,0	89,6	94,7	114,3	133,6	121,1	227,0	115,3
2003	82,1	90,7	102,5										
<b>Handel en diensten</b>													
2001	134,9	119,7	150,8	140,0	146,6	156,8	136,6	125,6	137,7	148,2	187,7	219,2	150,3
2002	131,4	116,5	146,2	124,2	132,8	157,3	136,7	108,2	133,4	146,4	194,0	219,0	145,5
2003	119,8	108,5	162,1										

Bruto-indexen (1995=100), landbouw, industrie en diensten

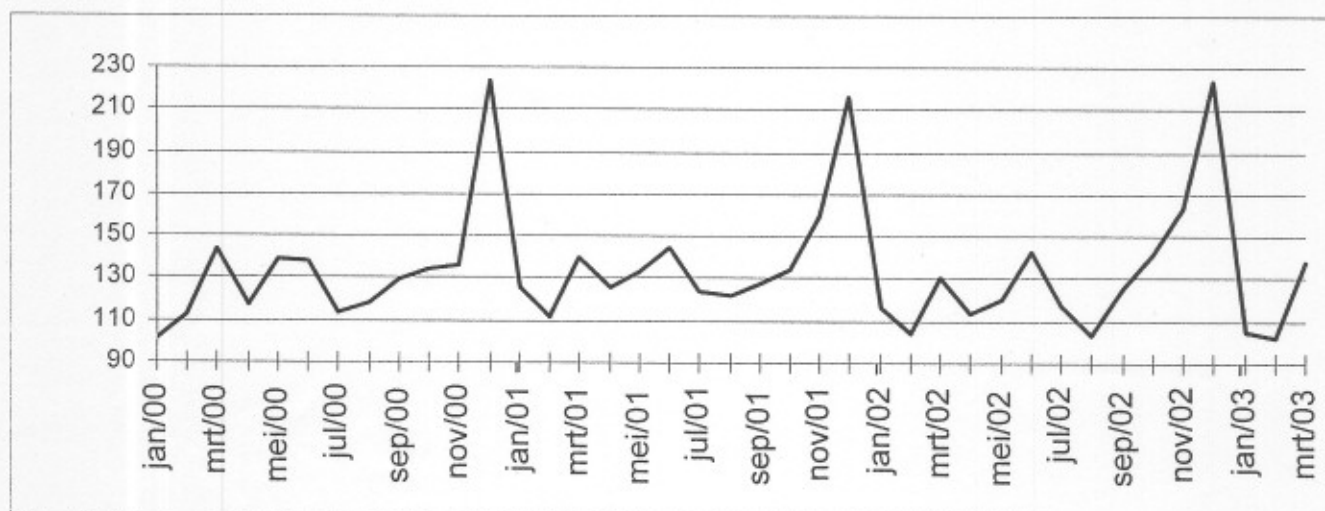

Bruto-indexen (1995=100), uitsplitsing per gewest									
	Vlaanderen			Wallonië			Brussel		
	mar 2002	mar 2003	ver. %	mar 2002	mar 2003	ver. %	mar 2002	mar 2003	ver. %
Landbouw, industrie en diensten	132,37	133,99	1,2%	106,01	132,59	25,1%	145,97	156,21	7,0%
Industrie en bouw	111,61	106,78	-4,3%	102,86	101,95	-0,9%	78,21	80,30	2,7%
Handel en diensten	147,92	156,03	5,5%	105,54	158,51	50,2%	166,69	179,05	7,4%

## **April 2003 : Investeringsen - 1,3%**

De seizoengezuiverde indexen van de investeringen van de landbouw, industrie en diensten in België (op basis van de BTW-aangiften) zijn gedaald met 1,3% in april 2003, vergeleken met de voorgaande maand.

De investeringen van de industrie en bouw namen af met 0,1%, voor de handel en diensten was er een afname van 4,8%.

Op gewestelijk niveau daalden de totale investeringen met 3,3% in Vlaanderen, in Wallonië was er een afname met 3,6%, en in Brussel daalde de investeringsindex met 4,9%.

Volgende persbericht : **31/07/03**

\*  
\* \*

*Bronvermelding is verplicht.*

Op de volgende bladzijde vindt U de bijhorende tabellen en grafieken.

Meer informatie over de conjunctuur !

⇒ Bekijk ook, voor een totaalbeeld van de Belgische en Europese conjunctuur, de viertalige conjunctuurportalsite van het NIS op het internet :

<http://statbel.fgov.be/indicators>

⇒ Alle methodologische toelichtingen bij de cijfers kunt U bij de contactpersoon hieronder vragen.

⇒ Het is mogelijk om gegevens over de investeringen meer uitgesplitst (per subsector, per gewest) of verder bewerkt (vb. seizoengezuiverd) toegestuurd te krijgen, eenmalig of maandelijks (per abonnement).

⇒ Naast de investeringsindexen beschikken we over vele andere conjunctuurgegevens : productie, werknemers, nieuwe orders, loonmassa, gewerkte uren, omzet, materiaalkosten, afzetprijzen, bouwvergunningen, .....

# Investerings

**Bruto-indexen (1995=100), investeringen in waarde op basis van de BTW-aangiften, niet gedeflateerd**

	Jan	Feb	Maart	April	Mei	Juni	Juli	Aug	Sept	Okt	Nov	Dec	Jaar
<b>Landbouw, industrie en diensten</b>													
2002	116,1	103,8	130,1	113,7	120,2	142,8	117,2	103,1	126,0	141,8	163,4	223,5	133,5
2003	104,6	101,8	138,5	114,5									
<b>Industrie en bouw</b>													
2002	93,7	84,8	105,5	97,6	101,2	121,0	89,6	94,7	114,3	133,6	121,1	227,0	115,3
2003	82,1	90,8	101,4	98,0									
<b>Handel en diensten</b>													
2002	131,4	116,5	146,2	124,2	132,8	157,3	136,7	108,2	133,4	146,4	194,0	219,0	145,5
2003	119,7	108,4	163,6	125,0									

**Seizoengezuiverde-indexen (1995=100), na uitschakeling van seizoen-schommelingen**

	Jan	Feb	Maart	April	Mei	Juni	Juli	Aug	Sept	Okt	Nov	Dec	Jaar
<b>Landbouw, industrie en diensten</b>													
2002	135,7	133,8	132,8	131,8	131,7	133,1	132,0	130,3	132,6	134,1	134,9	133,4	133,0
2003	131,8	132,2	134,2	132,4									
<b>Industrie en bouw</b>													
2002	115,4	108,2	107,5	108,6	111,2	113,8	108,1	107,1	110,9	133,9	125,4	123,2	114,4
2003	108,8	110,7	106,7	106,5									
<b>Handel en diensten</b>													
2002	151,7	147,1	140,8	141,9	140,2	146,2	147,2	137,6	144,9	145,8	153,6	145,1	145,2
2003	141,4	140,9	151,8	144,5									

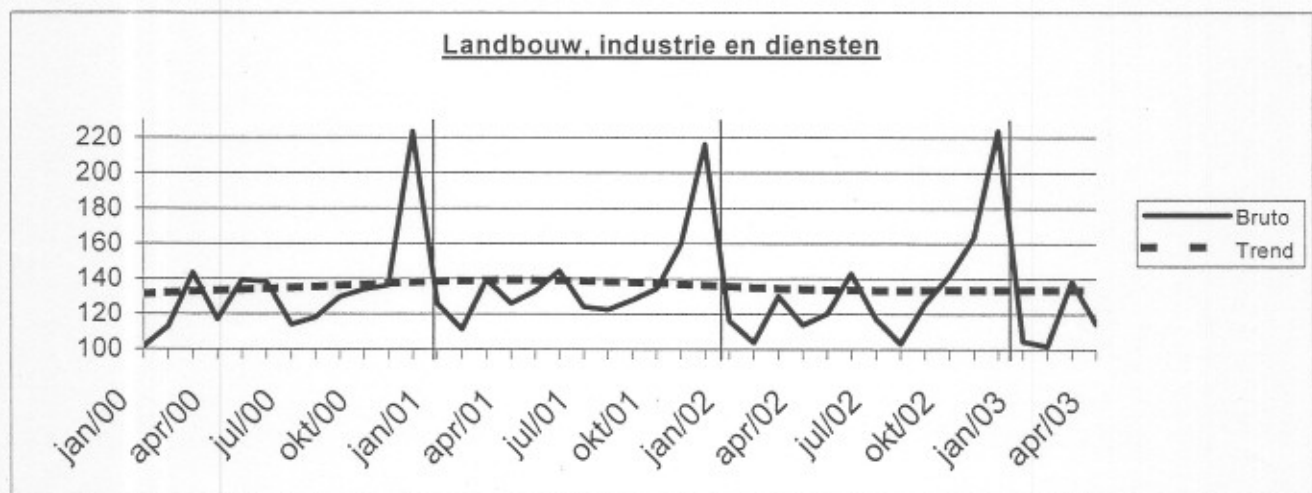

<b>Trend (1995=100), uitsplitsing per gewest</b>								
Na uitschakeling van seizoen- en toevallige schommelingen.								
Vergelijking van de laatste drie maanden met de drie voorgaande maanden.								
	België	Vlaanderen	Wallonië	Brussel	Legende			
Landbouw, industrie en diensten	↘	→	→	↗				
Industrie en bouw	↘	↗	↘	↘				
Intermediaire goederen, zonder energie	↘	↗	↘	↗↗	↗↗	> 2.5%		
Investeringsgoederen	→	→	↗	↘	↗	van 0.5% tot 2.5%		
Duurzame consumptiegoederen	↘	↗	↗↗	↘↘	→	van -0.5% tot 0.5%		
Niet-duurzame consumptiegoederen	↗	↗	↗↗	↘	↘	van -2.5% tot -0.5%		
Energie	↘↘	↗	↘↘	↗	↘↘	< -2.5%		
Metallurgie en producten van metaal	→	↘	↘	↘↘				
Chemische nijverheid	↗	↘	↘	↘↘				
Bouwnijverheid	→	↘	↘↘	↗↗				
Handel en diensten	↗	↗	→	↗				
Handel	↗	↗↗	↗	↘↘				



**NIS Persbericht**

## **Mei 2003 : Investeringsen - 0,3%**

De seizoengezuiverde index van de investeringen van de landbouw, industrie en diensten in België (op basis van de BTW-aangiften) is gedaald met 0,3% in mei 2003, vergeleken met de voorgaande maand.

De investeringen van de industrie en bouw namen toe met 0,5%, voor de handel en diensten was er een afname van 2,1%.

Op gewestelijk niveau stegen de totale investeringen met 2,9% in Vlaanderen, in Wallonië was er een toename met 1,7% en in Brussel steeg de investeringsindex met 0,1%.

Volgende persbericht : **28/08/03**

\*  
\* \*

*Bronvermelding is verplicht.*

**Op de volgende bladzijde vindt U de bijhorende tabellen en grafieken.**

[Meer informatie over de conjunctuur !](#)

⇒ Bekijk ook, voor een totaalbeeld van de Belgische en Europese conjunctuur, de viertalige [conjunctuurportalsite](#) van het NIS op het internet :

**<http://statbel.fgov.be/indicators>**

⇒ Alle [methodologische toelichtingen](#) bij de cijfers kunt U bij de contactpersoon hieronder vragen.

⇒ Het is mogelijk om gegevens over de investeringen [meer uitgesplitst](#) (per subsector, per gewest) of [verder bewerkt](#) (vb. seizoengezuiverd) toegestuurd te krijgen, eenmalig of maandelijks (per abonnement).

⇒ Naast de investeringsindexen beschikken we over [vele andere conjunctuurgegevens](#) : productie, werknemers, nieuwe orders, loonmassa, gewerkte uren, omzet, materiaalkosten, afzetprijzen, bouwvergunningen, .....

**NIS** Leuvenseweg 44  
B-1000 Brussel  
<http://statbel.fgov.be>

Verantwoordelijke statisticus: Koen Hooyberghs : tel. 02/548.62.49  
Contactpersoon - Conjunctuurindicatoren : tel. 02/548.64.82  
[annie.trenson@statbel.mineco.fgov.be](mailto:annie.trenson@statbel.mineco.fgov.be)

# Investerings

Bruto-indexen (1995=100), investeringen in waarde op basis van de BTW-aangiften, niet gedeflateerd													
	Jan	Feb	Maart	April	Mei	Juni	Juli	Aug	Sept	Okt	Nov	Dec	Jaar
<b>Landbouw, industrie en diensten</b>													
2002	116,1	103,8	130,1	113,7	120,2	142,8	117,2	103,1	126,0	141,8	163,4	223,5	133,5
2003	104,6	101,8	138,5	114,2	114,7								
<b>Industrie en bouw</b>													
2002	93,7	84,8	105,5	97,6	101,2	121,0	89,6	94,7	114,3	133,6	121,1	227,0	115,3
2003	82,1	90,8	101,4	97,4	95,3								
<b>Handel en diensten</b>													
2002	131,4	116,5	146,2	124,2	132,8	157,3	136,7	108,2	133,4	146,4	194,0	219,0	145,5
2003	119,7	108,4	163,6	124,9	127,4								
Seizoengezuiverde indexen (1995=100), na uitschakeling van seizoenschommelingen													
	Jan	Feb	Maart	April	Mei	Juni	Juli	Aug	Sept	Okt	Nov	Dec	Jaar
<b>Landbouw, industrie en diensten</b>													
2002	135,8	133,8	132,9	131,9	132,4	133,2	132,1	130,3	132,5	133,9	134,5	133,0	133,0
2003	131,2	131,6	133,4	131,4	131,0								
<b>Industrie en bouw</b>													
2002	115,5	108,4	108,5	109,4	111,6	114,5	109,7	107,7	114,4	127,0	123,7	121,4	114,3
2003	108,6	111,1	107,4	106,7	107,2								
<b>Handel en diensten</b>													
2002	151,5	146,9	140,5	141,6	142,6	146,3	147,2	137,5	144,8	145,5	153,2	144,6	145,2
2003	140,8	140,2	150,8	143,4	140,4								

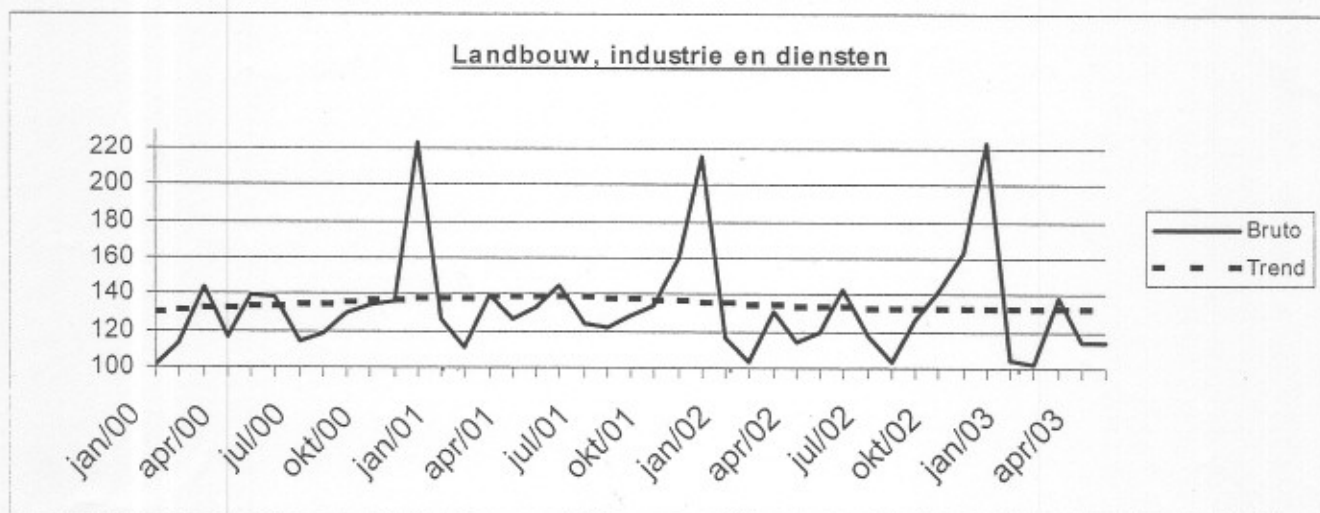

Trend (1995=100), uitsplitsing per gewest					
Na uitschakeling van seizoen- en toevallige schommelingen.					
Vergelijking van de laatste drie maanden met de drie voorgaande maanden.					
	België	Vlaanderen	Wallonië	Brussel	Legende
Landbouw, industrie en diensten	→	↘	↗	↘	
Industrie en bouw	↘↘	↘↘	↘	↘	
Intermediaire goederen, zonder energie	↘↘	↘	↘↘	↘↘	↗↗ > 2.5%
Investeringsgoederen	↘↘	→	→	↗↗	↗ van 0.5% tot 2.5%
Duurzame consumptiegoederen	↘↘	↘↘	↘	↘↘	→ van -0.5% tot 0.5%
Niet-duurzame consumptiegoederen	→	↘	↗	↗↗	↘ van -2.5% tot -0.5%
Energie	↘↘	↘	↘	↘↘	↘↘ < -2.5%
Metallurgie en producten van metaal	↘↘	↘↘	↗	↘↘	
Chemische nijverheid	↘↘	↘	↗	↗	
Bouwnijverheid	↘↘	↗	→	↘↘	
Handel en diensten	→	↗	↗	→	
Handel	↗	↗	↗	↘↘	

**NIS Persbericht**

## ***Juni 2003 : Investeringsen + 1,7%***

De seizoengezuiverde index van de investeringen van de landbouw, industrie en diensten in België (op basis van de BTW-aangiften) is gestegen met 1,7% in juni 2003, vergeleken met de voorgaande maand.

De investeringen van de industrie en bouw namen toe met 6,5%, voor de handel en diensten was er een toename van 4,5%.

Op gewestelijk niveau stegen de totale investeringen met 4,3% in Vlaanderen, in Wallonië was er een toename met 13,0% en in Brussel steeg de investeringsindex met 6,7%.

Volgende persbericht : **25/09/03**

\*

\* \*

*Bronvermelding is verplicht.*

Op de volgende bladzijde vindt U de bijhorende tabellen en grafieken.

[Meer informatie over de conjunctuur !](#)

⇒ Bekijk ook, voor een totaalbeeld van de Belgische en Europese conjunctuur, de viertalige [conjunctuurportalsite](#) van het NIS op het internet :

**<http://statbel.fgov.be/indicators>**

⇒ Alle [methodologische toelichtingen](#) bij de cijfers kunt U bij de Eenheid Conjunctuur vragen.

⇒ Het is mogelijk om gegevens over de investeringen [meer uitgesplitst](#) (per subsector, per gewest) of [verder bewerkt](#) (vb. seizoengezuiverd) toegestuurd te krijgen, eenmalig of maandelijks (per abonnement).

⇒ Naast de investeringsindexen beschikken we over [vele andere conjunctuurgegevens](#) : productie, werknemers, nieuwe orders, loonmassa, gewerkte uren, omzet, materiaalkosten, afzetprijzen, bouwvergunningen, .....

# Investerings

## Bruto-indexen (2000=100), investeringen in waarde op basis van de BTW-aangiften, niet gedeflateerd

	Jan	Feb	Maart	April	Mei	Juni	Juli	Aug	Sept	Okt	Nov	Dec	Jaar
<b>Landbouw, industrie en diensten</b>													
2002	86,7	77,5	97,2	84,9	89,7	106,7	87,5	77,0	94,1	105,9	122,1	167,0	99,7
2003	78,1	76,0	103,5	92,0	90,6	117,3							
<b>Industrie en bouw</b>													
2002	75,2	68,1	84,8	78,4	81,3	97,2	71,9	76,1	91,8	107,3	97,3	182,3	92,6
2003	66,0	72,9	81,2	78,4	77,3	102,5							
<b>Handel en diensten</b>													
2002	93,5	82,9	104,0	88,3	94,5	111,9	97,3	77,0	94,9	104,1	138,0	155,8	103,5
2003	85,2	77,1	116,6	100,3	98,8	125,3							

## Seizoengezuiverde indexen (2000=100), na uitschakeling van seizoenschommelingen

	Jan	Feb	Maart	April	Mei	Juni	Juli	Aug	Sept	Okt	Nov	Dec	Jaar
<b>Landbouw, industrie en diensten</b>													
2002	101,4	100,0	99,2	98,0	98,5	98,9	98,7	97,4	99,3	100,5	101,3	100,5	99,5
2003	99,5	100,1	101,9	102,0	101,8	103,5							
<b>Industrie en bouw</b>													
2002	92,8	87,3	87,4	88,3	89,7	91,2	88,0	86,8	92,0	101,9	99,3	97,7	91,9
2003	87,5	89,5	86,5	85,8	88,4	94,1							
<b>Handel en diensten</b>													
2002	108,4	105,2	100,7	98,6	100,4	102,1	104,8	98,0	103,5	104,2	110,0	104,2	103,3
2003	101,7	101,6	109,9	109,8	106,5	111,3							

Landbouw, industrie en diensten

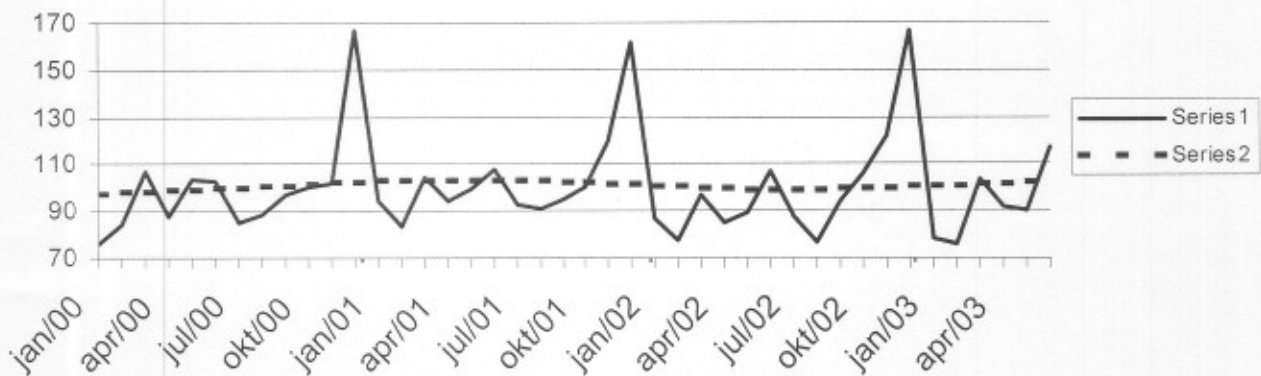

## Trend (2000=100), uitsplitsing per gewest

Na uitschakeling van seizoen- en toevallige schommelingen.

Vergelijking van de laatste drie maanden met de drie voorgaande maanden.

	België	Vlaanderen	Wallonië	Brussel	Legende
Landbouw, industrie en diensten	↗	↗↗	→	→	
Industrie en bouw	↘	↘	↗	↗	
Intermediaire goederen, zonder energie	↘↘	↘	↘	↘↘	↗↗ > 2.5%
Investeringsgoederen	↗↗	↗↗	↘↘	↗↗	↗ van 0.5% tot 2.5%
Duurzame consumptiegoederen	↘↘	→	↘↘	↘↘	→ van -0.5% tot 0.5%
Niet-duurzame consumptiegoederen	→	↘	↗	↗↗	↘ van -2.5% tot -0.5%
Energie	↘	↘↘	↘↘	↘	↘↘ < -2.5%
Metallurgie en producten van metaal	↗↗	↗↗	↗	↘	
Chemische nijverheid	↘	↘	↗↗	↗↗	
Bouwnijverheid	↗	↘↘	↗	↘↘	
Handel en diensten	↗	↗↗	↗	↗	
Handel	↗↗	↗↗	↗	↘	

## ***Juli 2003 : Investeringsen - 1,4%***

De seizoengezuiverde index van de investeringen van de landbouw, industrie en diensten in België (op basis van de BTW-aangiften) is gedaald met 1,4% in juli 2003, vergeleken met de voorgaande maand.

De investeringen van de industrie en bouw namen af met 1,5%, voor de handel en diensten was er een afname van 4,6%.

Op gewestelijk niveau daalden de totale investeringen met 5,0% in Vlaanderen, in Wallonië was er een afname met 10,0% en in Brussel daalde de investeringsindex met 10,2%.

Volgende persbericht : 30/10/03

\*  
\* \*

*Bronvermelding is verplicht.*

Op de volgende bladzijde vindt U de bijhorende tabellen en grafieken.

Meer informatie over de conjunctuur !

⇒ Bekijk ook, voor een totaalbeeld van de Belgische en Europese conjunctuur, de viertalige conjunctuurportalsite van het NIS op het internet :

**<http://statbel.fgov.be/indicators>**

⇒ Alle methodologische toelichtingen bij de cijfers kunt U bij de Eenheid Conjunctuur vragen.

⇒ Het is mogelijk om gegevens over de investeringen meer uitgesplitst (per subsector, per gewest) of verder bewerkt (vb. seizoengezuiverd) toegestuurd te krijgen, eenmalig of maandelijks (per abonnement).

⇒ Naast de investeringsindexen beschikken we over vele andere conjunctuurgegevens : productie, werknemers, nieuwe orders, loonmassa, gewerkte uren, omzet, materiaalkosten, afzetprijzen, bouwvergunningen, .....

# Investerings

Bruto-indexen (2000=100), investeringen in waarde op basis van de BTW-aangiften, niet gedeflateerd

	Jan	Feb	Maart	April	Mei	Juni	Juli	Aug	Sept	Okt	Nov	Dec	Jaar
<b>Landbouw, industrie en diensten</b>													
2002	86,7	77,5	97,2	84,9	89,7	106,7	87,5	77,0	94,1	105,9	122,1	167,0	99,7
2003	78,1	76,0	103,5	92,0	90,6	117,1	88,7						
<b>Industrie en bouw</b>													
2002	75,2	68,1	84,8	78,4	81,3	97,2	71,9	76,1	91,8	107,3	97,3	182,3	92,6
2003	66,0	72,9	81,2	78,5	77,3	101,1	76,6						
<b>Handel en diensten</b>													
2002	93,5	82,9	104,0	88,3	94,5	111,9	97,3	77,0	94,9	104,1	138,0	155,8	103,5
2003	85,2	77,1	116,6	100,2	98,7	126,0	96,0						

Seizoengezuiverde indexen (2000=100), na uitschakeling van seizoenschommelingen

	Jan	Feb	Maart	April	Mei	Juni	Juli	Aug	Sept	Okt	Nov	Dec	Jaar
<b>Landbouw, industrie en diensten</b>													
2002	101,4	99,9	99,2	97,9	98,5	98,8	99,0	97,5	99,4	100,6	101,3	100,4	99,5
2003	99,3	99,8	101,4	101,3	101,0	102,4	101,0						
<b>Industrie en bouw</b>													
2002	92,9	87,3	87,4	88,3	89,7	91,4	87,9	86,6	92,0	101,9	99,3	97,6	91,9
2003	87,5	89,5	86,5	85,9	88,2	93,5	92,2						
<b>Handel en diensten</b>													
2002	108,3	105,1	100,6	98,5	100,2	101,7	105,8	98,2	103,6	104,3	110,1	104,1	103,4
2003	101,6	101,4	109,5	109,3	105,8	110,8	105,6						

Landbouw, industrie en diensten

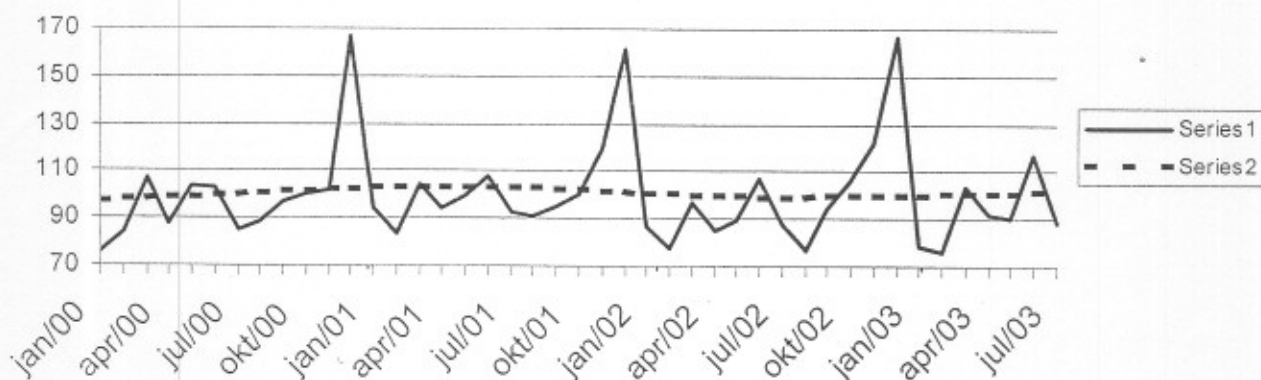

Trend (2000=100), uitsplitsing per gewest

Na uitschakeling van seizoen- en toevallige schommelingen.

Vergelijking van de laatste drie maanden met de drie voorgaande maanden.

	België	Vlaanderen	Wallonië	Brussel	Legende
Landbouw, industrie en diensten	↗	↗↗	↘	↘	
Industrie en bouw	→	↗	↘	↘	
Intermediaire goederen, zonder energie	↘	→	↘	↘↘	↗↗ > 2.5%
Investeringsgoederen	↘↘	↗↗	↗	↗↗	↗ van 0.5% tot 2.5%
Duurzame consumptiegoederen	↗	→	↘	↘↘	→ van -0.5% tot 0.5%
Niet-duurzame consumptiegoederen	→	→	↗	↗	↘ van -2.5% tot -0.5%
Energie	↘	→	↘	↘↘	↘↘ < -2.5%
Metallurgie en producten van metaal	↗↗	↗↗	↘↘	↘↘	
Chemische nijverheid	↘	↘	↗	↗	
Bouwnijverheid	↗	↘	↘	↘↘	
Handel en diensten	↗	↗	↗	↘	
Handel	↗↗	↗↗	↗	↘↘	

**NIS Persbericht**

## **Augustus 2003 : Investeringsen + 1,4%**

De seizoengezuiverde index van de investeringen van de landbouw, industrie en diensten in België (op basis van de BTW-aangiften) is gestegen met 1,4% in augustus 2003, vergeleken met de voorgaande maand.

De investeringen van de industrie en bouw namen af met 1,5%, voor de handel en diensten was er een toename van 4,0%.

Op gewestelijk niveau stegen de totale investeringen met 0,9% in Vlaanderen, in Wallonië was er een toename met 8,6% en in Brussel steeg de investeringsindex met 4,2%.

Volgende persbericht : 27/11/2003

\*  
\* \*

*Bronvermelding is verplicht.*

**Op de volgende bladzijde vindt U de bijhorende tabellen en grafieken.**

[Meer informatie over de conjunctuur !](#)

⇒ Bekijk ook, voor een totaalbeeld van de Belgische en Europese conjunctuur, de viertalige [conjunctuurportalsite](#) van het NIS op het internet :

**<http://statbel.fgov.be/indicators>**

⇒ Alle [methodologische toelichtingen](#) bij de cijfers kunt U bij de Eenheid Conjunctuur vragen.

⇒ Het is mogelijk om gegevens over de investeringen [meer uitgesplitst](#) (per subsector, per gewest) of [verder bewerkt](#) (vb. seizoengezuiverd) toegestuurd te krijgen, eenmalig of maandelijks (per abonnement).

⇒ Naast de investeringsindexen beschikken we over [vele andere conjunctuurgegevens](#) : productie, werknemers, nieuwe orders, loonmassa, gewerkte uren, omzet, materiaalkosten, afzetprijzen, bouwvergunningen, .....

# Investerings

Bruto-indexen (2000=100), investeringen in waarde op basis van de BTW-aangiften, niet gedeflateerd													
	Jan	Feb	Maart	April	Mei	Juni	Juli	Aug	Sept	Okt	Nov	Dec	Jaar
<b>Landbouw, industrie en diensten</b>													
2002	86,7	77,5	97,2	84,9	89,7	106,7	87,5	77,0	94,1	105,9	122,1	167,0	99,7
2003	78,1	76,0	103,5	92,0	90,6	117,1	86,1	83,6					
<b>Industrie en bouw</b>													
2002	75,2	68,1	84,8	78,4	81,3	97,2	71,9	76,1	91,8	107,3	97,3	182,3	92,6
2003	66,0	72,9	81,2	78,5	77,3	101,1	76,0	79,2					
<b>Handel en diensten</b>													
2002	93,5	82,9	104,0	88,3	94,5	111,9	97,3	77,0	94,9	104,1	138,0	155,8	103,5
2003	85,2	77,1	116,6	100,2	98,7	126,0	92,1	85,1					
Seizoengezuiverde indexen (2000=100), na uitschakeling van seizoenschommelingen													
	Jan	Feb	Maart	April	Mei	Juni	Juli	Aug	Sept	Okt	Nov	Dec	Jaar
<b>Landbouw, industrie en diensten</b>													
2002	101,4	99,9	99,2	97,9	98,5	98,8	99,2	97,4	99,2	100,5	101,2	100,3	99,5
2003	99,2	99,7	101,4	101,4	101,1	102,7	101,0	102,3					
<b>Industrie en bouw</b>													
2002	92,8	87,3	87,4	88,4	89,7	91,4	87,9	86,5	91,9	102,0	99,3	97,6	91,8
2003	87,5	89,5	86,5	86,0	88,3	93,3	92,1	90,7					
<b>Handel en diensten</b>													
2002	108,3	105,1	100,6	98,5	100,2	101,7	107,0	97,7	103,4	104,1	109,9	104,0	103,4
2003	101,4	101,3	109,4	109,2	105,8	110,8	104,1	108,3					

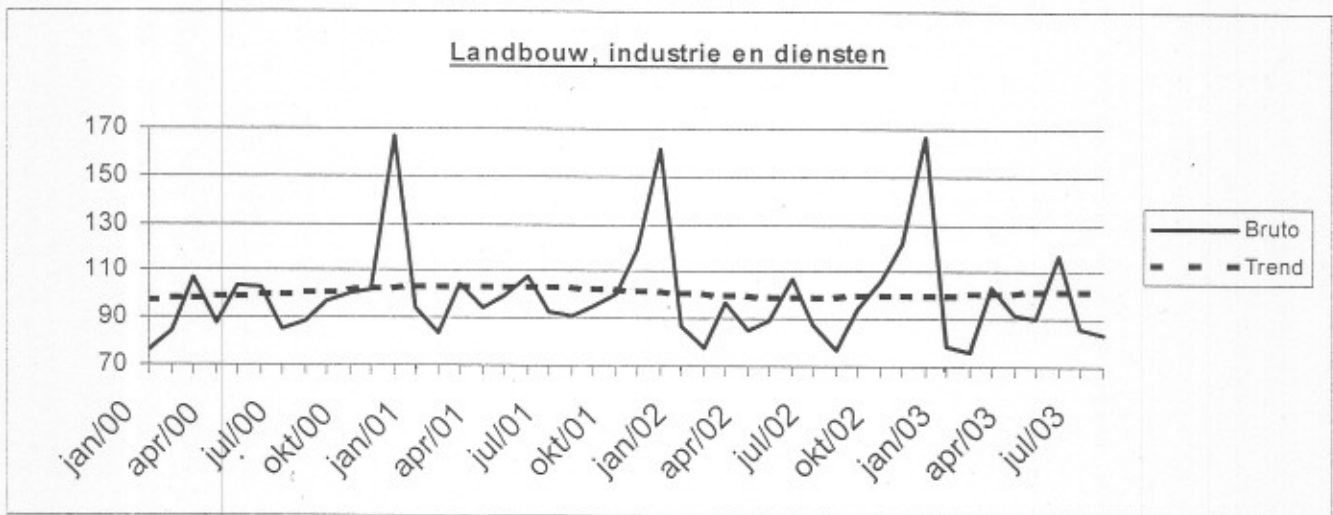

Trend (2000=100), uitsplitsing per gewest								
Na uitschakeling van seizoen- en toevallige schommelingen.								
Vergelijking van de laatste drie maanden met de drie voorgaande maanden.								
	België	Vlaanderen	Wallonië	Brussel	Legende			
Landbouw, industrie en diensten	↗	↗	→	↘				
Industrie en bouw	→	→	↗	↘↘				
Intermediaire goederen, zonder energie	↘	→	↗	↘↘	↗↗	> 2.5%		
Investeringsgoederen	↗↗	↗↗	↘	↗↗	↗	van 0.5% tot 2.5%		
Duurzame consumptiegoederen	↘↘	↗↗	↘	↘↘	→	van -0.5% tot 0.5%		
Niet-duurzame consumptiegoederen	→	→	↗	↗↗	↘	van -2.5% tot -0.5%		
Energie	↘	↘	↘	↘↘	↘↘	< -2.5%		
Metallurgie en producten van metaal	↗↗	→	↗↗	↘↘				
Chemische nijverheid	↘↘	↘↘	→	↗				
Bouwnijverheid	↘	↘	↘	↘↘				
Handel en diensten	↗	↗	↗	↘				
Handel	↗↗	↗↗	↗	↘↘				



**NIS Persbericht**

## September 2003 : Investeringsen + 0,7%

De seizoengezuiverde index van de investeringen van de landbouw, industrie en diensten in België (op basis van de BTW-aangiften) is gestegen met 0,7% in september 2003, vergeleken met de voorgaande maand.

De investeringen van de industrie en bouw namen toe met 3,8%, voor de handel en diensten was er een toename van 2,4%.

Op gewestelijk niveau stegen de totale investeringen met 6,8% in Vlaanderen, in Wallonië was er een afname met 0,9% en in Brussel steeg de investeringsindex met 3,2%.

Volgende persbericht : 18/12/2003

\*

\* \*

*Bronvermelding is verplicht.*

Op de volgende bladzijde vindt U de bijhorende tabellen en grafieken.

Meer informatie over de conjunctuur !

⇒ Bekijk ook, voor een totaalbeeld van de Belgische en Europese conjunctuur, de viertalige conjunctuurportalsite van het NIS op het internet :

<http://statbel.fgov.be/indicators>

⇒ Alle methodologische toelichtingen bij de cijfers kunt U bij de Eenheid Conjunctuur vragen.

⇒ Het is mogelijk om gegevens over de investeringen meer uitgesplitst (per subsector, per gewest) of verder bewerkt (vb. seizoengezuiverd) toegestuurd te krijgen, eenmalig of maandelijks (per abonnement).

⇒ Naast de investeringsindexen beschikken we over vele andere conjunctuurgegevens : productie, werknemers, nieuwe orders, loonmassa, gewerkte uren, omzet, materiaalkosten, afzetprijzen, bouwvergunningen, .....

# Investerings

Bruto-indexen (2000=100), investeringen in waarde op basis van de BTW-aangiften, niet gedeflateerd													
	Jan	Feb	Maart	April	Mei	Juni	Juli	Aug	Sept	Okt	Nov	Dec	Jaar
<b>Landbouw, industrie en diensten</b>													
2002	86,7	77,5	97,2	84,9	89,7	106,7	87,5	77,0	94,1	105,9	122,1	167,0	99,7
2003	78,1	76,0	103,5	92,0	90,6	117,1	80,6	78,0	98,5				
<b>Industrie en bouw</b>													
75,22	75,2	68,1	84,8	78,4	81,3	97,2	71,9	76,1	91,8	107,3	97,3	182,3	92,6
65,98	66,0	72,9	81,2	78,5	77,3	101,1	74,2	78,1	99,7				
<b>Handel en diensten</b>													
2002	93,5	82,9	104,0	88,3	94,5	111,9	97,3	77,0	94,9	104,1	138,0	155,8	103,5
2003	85,2	77,1	116,6	100,2	98,7	126,0	84,7	77,5	96,8				
<b>Seizoengezuiverde indexen (2000=100), na uitschakeling van seizoenschommelingen</b>													
	Jan	Feb	Maart	April	Mei	Juni	Juli	Aug	Sept	Okt	Nov	Dec	Jaar
<b>Landbouw, industrie en diensten</b>													
2002	101,3	99,9	99,2	97,8	98,5	98,7	99,6	97,8	99,2	100,4	101,1	100,0	99,4
2003	98,8	99,1	100,6	100,5	99,8	101,4	98,4	99,5	100,2				
<b>Industrie en bouw</b>													
2002	92,8	87,3	87,5	88,4	89,8	91,4	88,2	86,5	91,2	101,7	99,6	97,6	91,8
2003	87,3	89,4	86,5	86,1	88,4	93,3	90,4	90,6	94,1				
<b>Handel en diensten</b>													
2002	108,1	104,8	100,3	98,1	99,8	101,2	108,7	99,4	103,2	104,1	109,7	103,6	103,4
2003	101,0	100,7	108,6	108,2	104,6	109,4	99,2	102,6	105,0				

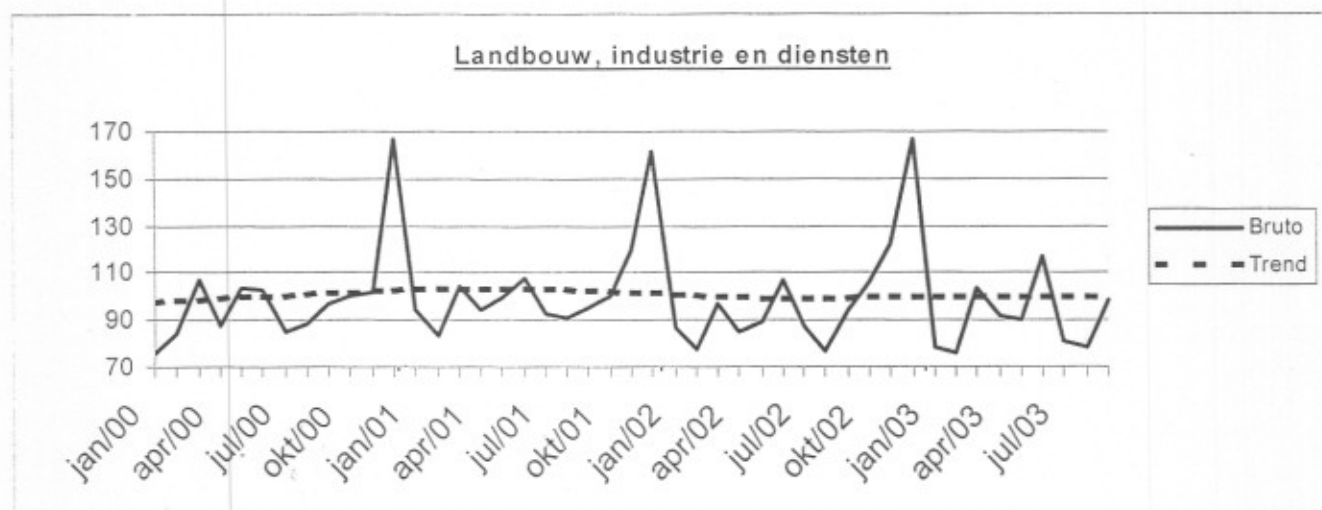

Trend (2000=100), uitsplitsing per gewest								
Na uitschakeling van seizoen- en toevallige schommelingen.								
Vergelijking van de laatste drie maanden met de drie voorgaande maanden.								
	België	Vlaanderen	Wallonië	Brussel	Legende			
Landbouw, industrie en diensten	→	↘	→	↘				
Industrie en bouw	↗	↗	→	↗				
Intermediaire goederen, zonder energie	↘	↗	↗	↘	↗	> 2.5%		
Investeringsgoederen	↗	↗	→	↗	↗	van 0.5% tot 2.5%		
Duurzame consumptiegoederen	↘	↗	↘	↘	→	van -0.5% tot 0.5%		
Niet-duurzame consumptiegoederen	↘	↘	↗	↘	↘	van -2.5% tot -0.5%		
Energie	→	↗	↗	↗	↘	< -2.5%		
Metallurgie en producten van metaal	↗	↘	↘	↘				
Chemische nijverheid	↘	↘	↗	→				
Bouwnijverheid	→	→	→	↘				
Handel en diensten	→	↗	↗	↘				
Handel	↗	↗	↗	↘				

**NIS Persbericht**

## **Oktober 2003 : Investerings - 0,1%**

De seizoengezuiverde index van de investeringen van de landbouw, industrie en diensten in België (op basis van de BTW-aangiften) is gedaald met 0,1% in oktober 2003, vergeleken met de voorgaande maand.

De investeringen van de industrie en bouw namen toe met 9,0%, voor de handel en diensten was er een afname van 4,2%.

Op gewestelijk niveau stegen de totale investeringen met 4,3% in Vlaanderen, in Wallonië was er een toename met 0,1% en in Brussel daalde de investeringsindex met 1,7%.

Volgende persbericht : **29/01/2003**

\*  
\* \*

*Bronvermelding is verplicht.*

Op de volgende bladzijde vindt U de bijhorende tabellen en grafieken.

Meer informatie over de conjunctuur !

⇒ Bekijk ook, voor een totaalbeeld van de Belgische en Europese conjunctuur, de viertalige conjunctuurportalsite van het NIS op het internet :

**<http://statbel.fgov.be/indicators>**

⇒ Alle methodologische toelichtingen bij de cijfers kunt U bij de Eenheid Conjunctuur vragen.

⇒ Het is mogelijk om gegevens over de investeringen meer uitgesplitst (per subsector, per gewest) of verder bewerkt (vb. seizoengezuiverd) toegestuurd te krijgen, eenmalig of maandelijks (per abonnement).

⇒ Naast de investeringsindexen beschikken we over vele andere conjunctuurgegevens : productie, werknemers, nieuwe orders, loonmassa, gewerkte uren, omzet, materiaalkosten, afzetprijzen, bouwvergunningen, .....

## Investerings

Bruto-indexen (2000=100), investeringen in waarde op basis van de BTW-aangiften, niet gedeflateerd

	Jan	Feb	Maart	April	Mei	Juni	Juli	Aug	Sept	Okt	Nov	Dec	Jaar	
<b>Landbouw, industrie en diensten</b>														
2002	86,7	77,5	97,2	84,9	89,7	106,7	87,5	77,0	94,1	105,9	122,1	167,0	99,7	
2003	78,1	76,0	103,5	92,0	90,6	117,1	80,6	78,0	98,5	102,3				
<b>Industrie en bouw</b>														
2002	75,22	75,2	68,1	84,8	78,4	81,3	97,2	71,9	76,1	91,8	107,3	97,3	182,3	92,6
2003	65,98	66,0	72,9	81,2	78,5	77,3	101,1	74,2	78,1	99,7	112,2			
<b>Handel en diensten</b>														
2002	93,5	82,9	104,0	88,3	94,5	111,9	97,3	77,0	94,9	104,1	138,0	155,8	103,5	
2003	85,2	77,1	116,6	100,2	98,7	126,0	84,7	77,5	96,8	94,9				

Seizoengezuiverde indexen (2000=100), na uitschakeling van seizoenschommelingen

	Jan	Feb	Maart	April	Mei	Juni	Juli	Aug	Sept	Okt	Nov	Dec	Jaar
<b>Landbouw, industrie en diensten</b>													
2002	101,3	99,9	99,2	97,8	98,5	98,7	99,6	97,7	99,2	100,5	101,2	100,1	99,5
2003	98,8	99,2	100,6	100,5	99,8	101,2	98,3	99,2	99,9	99,8			
<b>Industrie en bouw</b>													
2002	92,8	87,3	87,5	88,6	90,1	91,8	88,5	87,0	91,3	100,1	99,2	98,3	91,9
2003	87,7	89,4	86,6	86,2	88,8	93,6	91,0	90,2	96,8	105,6			
<b>Handel en diensten</b>													
2002	108,1	104,8	100,2	98,0	99,6	101,0	108,4	99,1	102,8	106,2	109,8	103,7	103,5
2003	100,9	100,6	108,3	107,8	104,2	108,7	98,5	101,6	103,8	99,4			

Landbouw, industrie en diensten

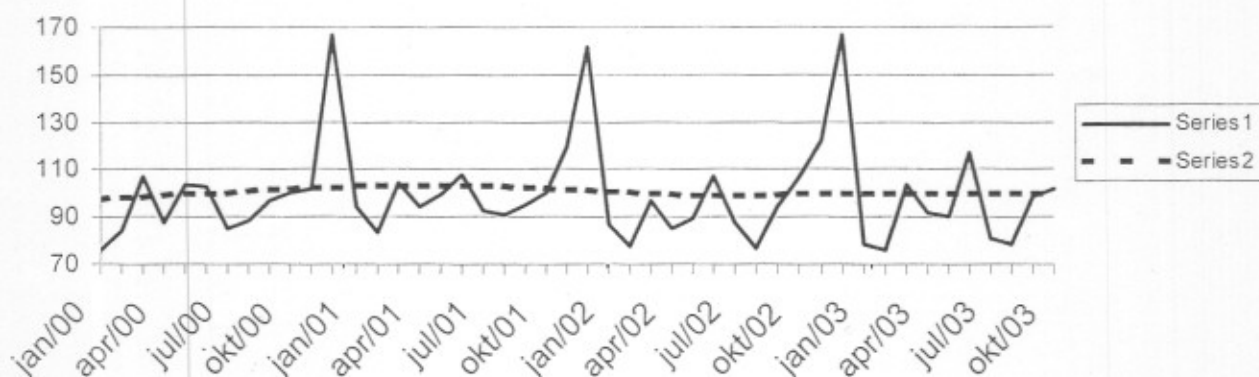

Trend (2000=100), uitsplitsing per gewest

Na uitschakeling van seizoen- en toevallige schommelingen.

Vergelijking van de laatste drie maanden met de drie voorgaande maanden.

	België	Vlaanderen	Wallonië	Brussel	Legende
Landbouw, industrie en diensten	→	→	↗	↘	
Industrie en bouw	↗↗	↗	↗	↗	
Intermediaire goederen, zonder energie	↘	↗	↗↗	↘↘	↗↗ > 2.5%
Investeringsgoederen	↗↗	↗↗	↗	↗↗	↗ van 0.5% tot 2.5%
Duurzame consumptiegoederen	↘↘	↗	↘	↘↘	→ van -0.5% tot 0.5%
Niet-duurzame consumptiegoederen	→	→	↗↗	↘↘	↘ van -2.5% tot -0.5%
Energie	↗	↗	↗	↗↗	↘↘ < -2.5%
Metallurgie en producten van metaal	↘↘	↘↘	↘↘	↘↘	
Chemische nijverheid	↘↘	↘↘	↗↗	↗	
Bouwnijverheid	→	→	↘	↘↘	
Handel en diensten	↘	↗	↗	↘	
Handel	↗	↗↗	↗	↗↗	

**NIS Persbericht**

## **November 2003\* : Investeringsen - 2,0%**

De seizoengezuiverde index van de investeringen van de landbouw, industrie en diensten in België (op basis van de BTW-aangiften) is gedaald met 2,0% in november 2003.

De investeringen van de industrie en bouw namen toe met 3,9%, voor de handel en diensten was er een afname van 5,1%.

Op gewestelijk niveau stegen de totale investeringen met 0,1% in Vlaanderen, in Wallonië was er een afname met 1,5% en in Brussel steeg de investeringsindex met 4,6%.

Volgende persbericht : 26/02/2003

\*  
\* \*

*Bronvermelding is verplicht.*

Op de volgende bladzijde vindt U de bijhorende tabellen en grafieken.

[Meer informatie over de conjunctuur !](#)

⇒ Bekijk ook, voor een totaalbeeld van de Belgische en Europese conjunctuur, de viertalige [conjunctuurportalsite](#) van het NIS op het internet :

<http://statbel.fgov.be/indicators>

⇒ Alle [methodologische toelichtingen](#) bij de cijfers kunt U bij de Eenheid Conjunctuur vragen.

⇒ Het is mogelijk om gegevens over de investeringen [meer uitgesplitst](#) (per subsector, per gewest) of [verder bewerkt](#) (vb. seizoengezuiverd) toegestuurd te krijgen, eenmalig of maandelijks (per abonnement).

⇒ Naast de investeringsindexen beschikken we over [vele andere conjunctuurgegevens](#) : productie, werknemers, nieuwe orders, loonmassa, gewerkte uren, omzet, materiaalkosten, afzetprijzen, bouwvergunningen, .....

\* (% stijging van de laatste drie maanden, tot en met november 2003, tegenover voorgaande driemaandsperiode, seizoensgezuiverde waarden)

# Investerings

Bruto-indexen (2000=100), investeringen in waarde op basis van de BTW-aangiften, niet gedeflateerd													
	Jan	Feb	Maart	April	Mei	Juni	Juli	Aug	Sept	Okt	Nov	Dec	Jaar
<b>Landbouw, industrie en diensten</b>													
2002	86,7	77,5	97,2	84,9	89,7	106,7	87,5	77,0	94,1	105,9	122,1	167,0	99,7
2003	78,1	76,0	103,5	92,0	90,6	117,1	80,6	78,0	98,5	102,3	92,0		
<b>Industrie en bouw</b>													
75,22	75,2	68,1	84,8	78,4	81,3	97,2	71,9	76,1	91,8	107,3	97,3	182,3	92,6
65,98	66,0	72,9	81,2	78,5	77,3	101,1	74,2	78,1	99,7	112,2	78,0		
<b>Handel en diensten</b>													
2002	93,5	82,9	104,0	88,3	94,5	111,9	97,3	77,0	94,9	104,1	138,0	155,8	103,5
2003	85,2	77,1	116,6	100,2	98,7	126,0	84,7	77,5	96,8	94,9	101,4		
<b>Seizoengezuiverde indexen (2000=100), na uitschakeling van seizoenschommelingen</b>													
	Jan	Feb	Maart	April	Mei	Juni	Juli	Aug	Sept	Okt	Nov	Dec	Jaar
<b>Landbouw, industrie en diensten</b>													
2002	101,5	99,9	99,3	97,7	98,4	98,7	99,5	97,7	99,2	100,3	102,2	100,2	99,5
2003	98,8	99,1	100,4	100,0	99,1	100,3	96,8	97,5	97,5	97,0	94,1		
<b>Industrie en bouw</b>													
2002	93,7	87,9	88,5	89,3	90,9	93,0	89,6	87,7	92,3	102,3	100,5	97,6	92,8
2003	86,6	88,8	86,2	85,4	87,8	92,6	89,1	89,3	92,7	109,7	79,2		
<b>Handel en diensten</b>													
2002	108,0	104,7	100,1	97,8	99,3	100,5	107,8	98,5	102,0	105,2	115,5	103,9	103,6
2003	101,0	100,4	108,0	107,2	103,3	107,5	97,1	99,8	101,6	96,9	90,2		

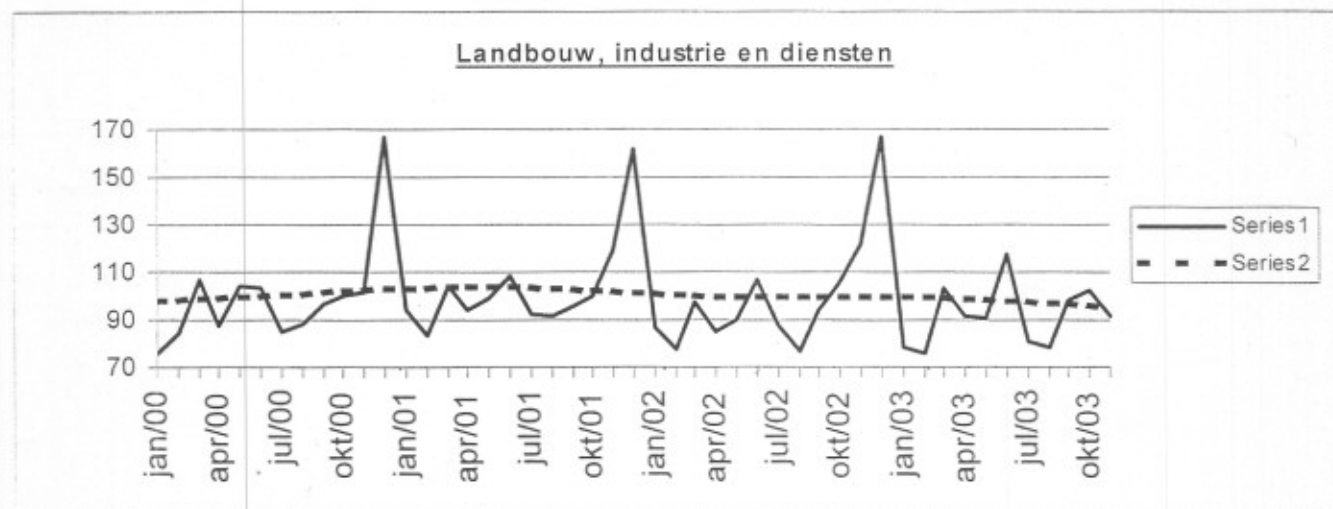

Trend (2000=100), uitsplitsing per gewest								
Na uitschakeling van seizoen- en toevallige schommelingen.								
Vergelijking van de laatste drie maanden met de drie voorgaande maanden.								
	België	Vlaanderen	Wallonië	Brussel	Legende			
Landbouw, industrie en diensten	↘	↘	↘↘	↘				
Industrie en bouw	↘↘	↘	→	→				
Intermediaire goederen, zonder energie	↘↘	↘	↘↘	↘↘	↗↗	> 2.5%		
Investeringsgoederen	↘	↘	↘	↘↘	↗	van 0.5% tot 2.5%		
Duurzame consumptiegoederen	↗↗	↘↘	↘	↘↘	→	van -0.5% tot 0.5%		
Niet-duurzame consumptiegoederen	↘	↘	↘	↘	↘	van -2.5% tot -0.5%		
Energie	↘	↘	↗↗	↘	↘↘	< -2.5%		
Metallurgie en producten van metaal	↘↘	↘↘	↘↘	↘↘				
Chemische nijverheid	→	↘↘	↗↗	↘				
Bouwnijverheid	→	→	→	↘↘				
Handel en diensten	↘↘	↘	↘	↗↗				
Handel	↘	↗↗	↘	↘				

## December 2003\* : Investeringsen + 0,2%

De seizoengezuiverde index van de investeringen van de landbouw, industrie en diensten in België (op basis van de BTW-aangiften) is gestegen met 0,2% in december 2003.

De investeringen van de industrie en bouw namen toe met 3,3%, voor de handel en diensten was er een afname van 6,6%.

Op gewestelijk niveau stegen de totale investeringen met 9,2% in Vlaanderen, in Wallonië was er een toename met 0,8% en in Brussel steeg de investeringsindex met 5,7%.

Volgende persbericht : 25/03/2004



*Bronvermelding is verplicht.*

Op de volgende bladzijde vindt U de bijhorende tabellen en grafieken.

Meer informatie over de conjunctuur !

⇒ Bekijk ook, voor een totaalbeeld van de Belgische en Europese conjunctuur, de viertalige conjunctuurportalsite van het NIS op het internet :

<http://statbel.fgov.be/indicators>

⇒ Alle methodologische toelichtingen bij de cijfers kunt U bij de Eenheid Conjunctuur vragen.

⇒ Het is mogelijk om gegevens over de investeringen meer uitgesplitst (per subsector, per gewest) of verder bewerkt (vb. seizoengezuiverd) toegestuurd te krijgen, eenmalig of maandelijks (per abonnement).

⇒ Naast de investeringsindexen beschikken we over vele andere conjunctuurgegevens : productie, werknemers, nieuwe orders, loonmassa, gewerkte uren, omzet, materiaalkosten, afzetprijzen, bouwvergunningen, .....

\* (% stijging van de laatste drie maanden, tot en met december 2003, tegenover voorgaande driemaandsperiode, seizoengezuiverde waarden)

# Investerings

## Bruto-indexen (2000=100), investeringen in waarde op basis van de BTW-aangiften, niet gedeflateerd

	Jan	Feb	Maart	April	Mei	Juni	Juli	Aug	Sept	Okt	Nov	Dec	Jaar
<b>Landbouw, industrie en diensten</b>													
2002	86,7	77,5	97,2	84,9	89,7	106,7	87,5	77,0	94,1	105,9	122,1	167,0	99,7
2003	78,1	76,0	103,5	92,0	90,6	117,1	80,6	78,0	98,5	98,7	88,4	190,6	99,3
<b>Industrie en bouw</b>													
75,22	75,2	68,1	84,8	78,4	81,3	97,2	71,9	76,1	91,8	107,3	97,3	182,3	92,6
65,98	66,0	72,9	81,2	78,5	77,3	101,1	74,2	78,1	99,7	110,9	76,4	210,6	93,9
<b>Handel en diensten</b>													
2002	93,5	82,9	104,0	88,3	94,5	111,9	97,3	77,0	94,9	104,1	138,0	155,8	103,5
2003	85,2	77,1	116,6	100,2	98,7	126,0	84,7	77,5	96,8	91,2	97,1	179,2	102,5

## Seizoengezuiverde indexen (2000=100), na uitschakeling van seizoenschommelingen

	Jan	Feb	Maart	April	Mei	Juni	Juli	Aug	Sept	Okt	Nov	Dec	Jaar
<b>Landbouw, industrie en diensten</b>													
2002	101,6	100,0	99,3	97,7	98,7	98,7	99,4	97,5	99,3	100,7	102,6	98,9	99,5
2003	98,4	98,6	100,0	99,7	98,8	100,4	97,3	98,3	98,7	98,4	96,0	100,6	98,8
<b>Industrie en bouw</b>													
2002	92,6	87,7	87,7	88,6	90,7	92,1	88,0	86,7	91,8	101,2	99,4	97,1	92,0
2003	87,6	89,9	87,0	86,0	87,9	94,1	92,2	91,2	96,9	105,0	76,2	108,2	91,9
<b>Handel en diensten</b>													
2002	107,3	104,2	99,8	97,8	99,5	101,0	108,4	99,5	103,3	107,9	109,8	100,7	103,3
2003	101,5	101,2	109,0	108,7	105,3	110,0	100,2	103,5	105,9	100,3	77,4	111,3	102,9

Landbouw, industrie en diensten

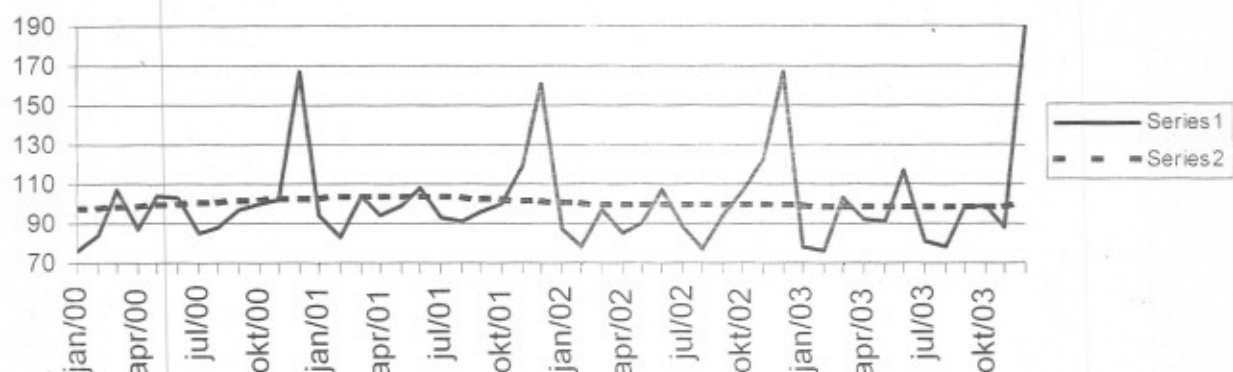

## Trend (2000=100), uitsplitsing per gewest

Na uitschakeling van seizoen- en toevallige schommelingen.

Vergelijking van de laatste drie maanden met de drie voorgaande maanden.

	België	Vlaanderen	Wallonië	Brussel	Legende
Landbouw, industrie en diensten	→	↘	↘	↘	
Industrie en bouw	↘↘	↘↘	↘	↘↘	
Intermediaire goederen, zonder energie	↘↘	↘	↘	↘↘	↘↘ > 2.5%
Investeringsgoederen	↘↘	↘↘	↘↘	↘↘	↘ van 0.5% tot 2.5%
Duurzame consumptiegoederen	↘	↘↘	→	↘↘	→ van -0.5% tot 0.5%
Niet-duurzame consumptiegoederen	↘	↘	↘↘	↘	↘ van -2.5% tot -0.5%
Energie	↘↘	↘↘	↘↘	→	↘↘ < -2.5%
Metallurgie en producten van metaal	↘↘	↘↘	↘↘	↘	
Chemische nijverheid	↘	↘↘	↘↘	↘	
Bouwnijverheid	→	↘	↘	↘↘	
Handel en diensten	↘	→	→	↘	
Handel	↘	↘	↘	↘	



## **Januari 2004\* : Investerings - 1,5%**

De seizoengezuiverde index van de investeringen van de landbouw, industrie en diensten in België (op basis van de BTW-aangiften) is gedaald met 1,5% in januari 2004.

De investeringen van de industrie en bouw namen af met 17,8%, voor de handel en diensten was er een afname van 6,3%.

Op gewestelijk niveau daalden de totale investeringen met 1,1% in Vlaanderen, in Wallonië was er een afname met 6,0% en in Brussel steeg de investeringsindex met 2,7%.

Volgende persbericht : 29/04/2004

\*  
\* \*

*Bronvermelding is verplicht.*

Op de volgende bladzijde vindt U de bijhorende tabellen en grafieken.

Meer informatie over de conjunctuur !

⇒ Bekijk ook, voor een totaalbeeld van de Belgische en Europese conjunctuur, de viertalige conjunctuurportalsite van het NIS op het internet :

<http://statbel.fgov.be/indicators>

⇒ Alle methodologische toelichtingen bij de cijfers kunt U bij de Eenheid Conjunctuur vragen.

⇒ Het is mogelijk om gegevens over de investeringen meer uitgesplitst (per subsector, per gewest) of verder bewerkt (vb. seizoengezuiverd) toegestuurd te krijgen, eenmalig of maandelijks (per abonnement).

⇒ Naast de investeringsindexen beschikken we over vele andere conjunctuurgegevens : productie, werknemers, nieuwe orders, loonmassa, gewerkte uren, omzet, materiaalkosten, afzetprijzen, bouwvergunningen, .....

\* (% stijging van de laatste drie maanden, tot en met januari 2004, tegenover voorgaande driemaandsperiode, seizoensgezuiverde waarden)

## Investerings

Bruto-indexen (2000=100), investeringen in waarde op basis van de BTW-aangiften, niet gedeflateerd													
	Jan	Feb	Maart	April	Mei	Juni	Juli	Aug	Sept	Okt	Nov	Dec	Jaar
<b>Landbouw, industrie en diensten</b>													
2003	78,1	76,0	103,5	92,0	90,6	117,1	80,6	78,0	98,5	98,7	88,2	158,5	96,7
2004	79,4												
<b>Industrie en bouw</b>													
65,98	66,0	72,9	81,2	78,5	77,3	101,1	74,2	78,1	99,7	110,9	76,7	136,0	87,7
70,73	70,7												
<b>Handel en diensten</b>													
2003	85,2	77,1	116,6	100,2	98,7	126,0	84,7	77,5	96,8	91,2	95,6	173,1	101,9
2004	84,8												
Seizoengezuiverde indexen (2000=100), na uitschakeling van seizoenschommelingen													
	Jan	Feb	Maart	April	Mei	Juni	Juli	Aug	Sept	Okt	Nov	Dec	Jaar
<b>Landbouw, industrie en diensten</b>													
2003	97,9	98,4	99,7	99,3	98,4	99,6	96,3	97,1	97,4	96,7	94,0	95,7	97,5
2004	97,1												
<b>Industrie en bouw</b>													
2003	86,8	88,9	86,6	86,4	88,7	93,4	90,8	90,3	96,7	105,3	74,5	76,5	88,7
2004	89,4												
<b>Handel en diensten</b>													
2003	101,7	100,6	108,4	108,0	104,4	109,0	98,9	102,1	104,5	98,7	75,5	108,0	101,6
2004	102,6												

Landbouw, industrie en diensten

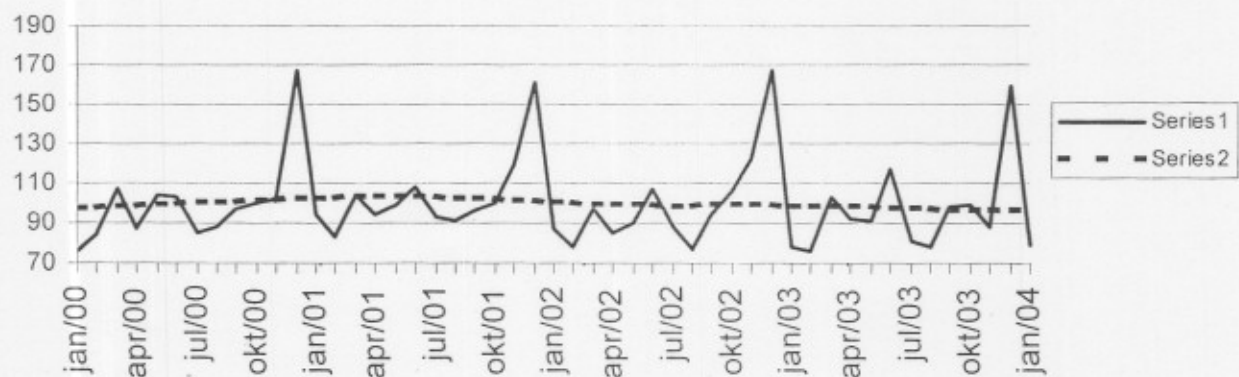

Trend (2000=100), uitsplitsing per gewest					
Na uitschakeling van seizoen- en toevallige schommelingen.					
Vergelijking van de laatste drie maanden met de drie voorgaande maanden.					
	België	Vlaanderen	Wallonië	Brussel	Legende
Landbouw, industrie en diensten	↘	↗	↘	↘	
Industrie en bouw	↗↗	→	↗↗	↘↘	
Intermediaire goederen, zonder energie	↗	↗↗	↗↗	↗↗	↗↗ > 2.5%
Investeringsgoederen	↘↘	↘↘	↘	↘↘	↗ van 0.5% tot 2.5%
Duurzame consumptiegoederen	↘↘	↘↘	↘	↘↘	→ van -0.5% tot 0.5%
Niet-duurzame consumptiegoederen	↗	↗↗	↘↘	↘	↘ van -2.5% tot -0.5%
Energie	↗↗	↗	↗↗	↘↘	↘↘ < -2.5%
Metallurgie en producten van metaal	↘↘	↘↘	↘↘	↗↗	
Chemische nijverheid	↗↗	↘↘	↗↗	↗	
Bouwnijverheid	↗	↗	↘	↗↗	
Handel en diensten	→	↗↗	↗	→	
Handel	→	↗↗	→	↘	

**NIS Persbericht**

## Februari 2004\* : Investeringsen + 1,8%

De seizoengezuiverde index van de investeringen van de landbouw, industrie en diensten in België (op basis van de BTW-aangiften) is gestegen met 1,8% in februari 2004.

De investeringen van de industrie en bouw namen af met 10,4%, voor de handel en diensten was er een toename van 17,3%.

Op gewestelijk niveau stegen de totale investeringen met 4,5% in Vlaanderen, in Wallonië was er een afname met 5,8% en in Brussel steeg de investeringsindex met 0,5%.

Volgende persbericht : 27/05/2004

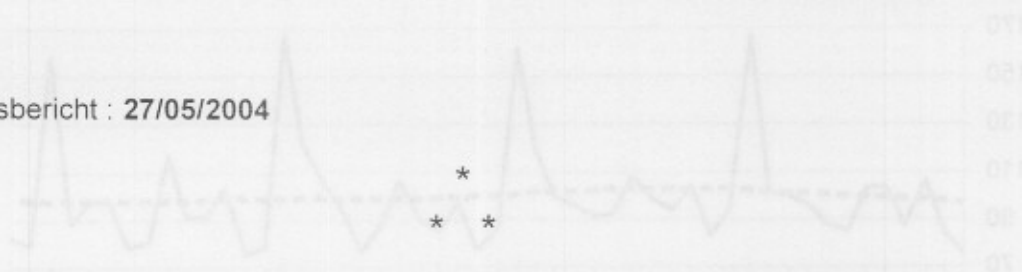

*Bronvermelding is verplicht.*

Op de volgende bladzijde vindt U de bijhorende tabellen en grafieken.

Meer informatie over de conjunctuur !

⇒ Bekijk ook, voor een totaalbeeld van de Belgische en Europese conjunctuur, de viertalige conjunctuurportalsite van het NIS op het internet :

<http://statbel.fgov.be/indicators>

⇒ Alle methodologische toelichtingen bij de cijfers kunt U bij de Eenheid Conjunctuur vragen.

⇒ Het is mogelijk om gegevens over de investeringen meer uitgesplitst (per subsector, per gewest) of verder bewerkt (vb. seizoengezuiverd) toegestuurd te krijgen, eenmalig of maandelijks (per abonnement).

⇒ Naast de investeringsindexen beschikken we over vele andere conjunctuurgegevens : productie, werknemers, nieuwe orders, loonmassa, gewerkte uren, omzet, materiaalkosten, afzetprijzen, bouwvergunningen, .....

\* (% stijging van de laatste drie maanden, tot en met februari 2004, tegenover voorgaande driemaandsperiode, seizoensgezuiverde waarden)

# Investerings

Bruto-indexen (2000=100), investeringen in waarde op basis van de BTW-aangiften, niet gedeflateerd

	Jan	Feb	Maart	April	Mei	Juni	Juli	Aug	Sept	Okt	Nov	Dec	Jaar
<b>Landbouw, industrie en diensten</b>													
2003	78,1	76,0	103,5	92,0	90,6	117,1	80,6	78,0	98,5	98,7	88,2	158,5	96,7
2004	79,4	82,6											
<b>Industrie en bouw</b>													
65,98	66,0	72,9	81,2	78,5	77,3	101,1	74,2	78,1	99,7	110,9	76,7	136,0	87,7
70,73	70,7	61,2											
<b>Handel en diensten</b>													
2003	85,2	77,1	116,6	100,2	98,7	126,0	84,7	77,5	96,8	91,2	95,6	173,1	101,9
2004	84,8	96,4											

Seizoengezuiverde indexen (2000=100), na uitschakeling van seizoenschommelingen

	Jan	Feb	Maart	April	Mei	Juni	Juli	Aug	Sept	Okt	Nov	Dec	Jaar
<b>Landbouw, industrie en diensten</b>													
2003	97,9	97,6	99,5	99,2	98,4	99,7	96,5	97,4	97,9	97,3	94,8	96,8	97,7
2004	98,5	99,8											
<b>Industrie en bouw</b>													
2003	84,8	87,4	85,5	85,1	87,4	91,7	88,0	88,6	91,6	109,5	76,3	77,2	87,8
2004	87,4	83,9											
<b>Handel en diensten</b>													
2003	103,0	97,3	108,5	108,2	104,9	109,6	99,9	103,3	105,9	100,4	76,0	110,4	102,3
2004	105,5	115,2											

Landbouw, industrie en diensten

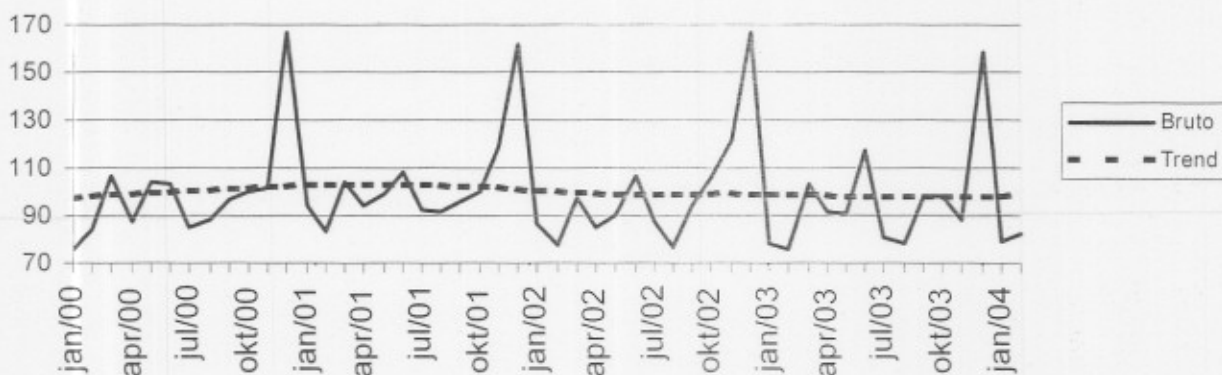

Trend (2000=100), uitsplitsing per gewest

Na uitschakeling van seizoen- en toevallige schommelingen.

Vergelijking van de laatste drie maanden met de drie voorgaande maanden.

	België	Vlaanderen	Wallonië	Brussel	Legende
Landbouw, industrie en diensten	↗	↗	→	↗	
Industrie en bouw	↘	↘	↘	↘	
Intermediaire goederen, zonder energie	→	↗	↗	↗	↗ > 2.5%
Investeringsgoederen	↘	↘	↗	↘	↗ van 0.5% tot 2.5%
Duurzame consumptiegoederen	↘	↘	→	↘	→ van -0.5% tot 0.5%
Niet-duurzame consumptiegoederen	↗	↘	↗	↘	↘ van -2.5% tot -0.5%
Energie	↗	↗	↗	↘	↘ < -2.5%
Metallurgie en producten van metaal	↘	↘	↘	↗	
Chemische nijverheid	↗	↘	↗	↗	
Bouwnijverheid	→	↗	→	↗	
Handel en diensten	↗	↗	↗	↗	
Handel	→	↗	↘	↗	

## Maart 2004\* : Investeringsen + 2,4%

De seizoengezuiverde index van de investeringen van de landbouw, industrie en diensten in België (op basis van de BTW-aangiften) is gestegen met 2,4% in maart 2004.

De investeringen van de industrie en bouw bleven gelijk (+0,0%), voor de handel en diensten was er een toename van 14,1%.

Op gewestelijk niveau stegen de totale investeringen met 9,7% in Vlaanderen, in Wallonië was er een toename met 2,9% en in Brussel daalde de investeringsindex met 0,7%.

Volgende persbericht : 24/06/2004

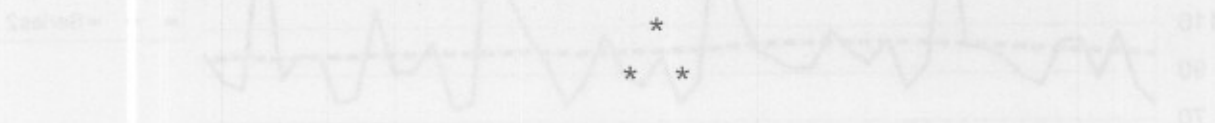

*Bronvermelding is verplicht.*

Op de volgende bladzijde vindt U de bijhorende tabellen en grafieken.

Meer informatie over de conjunctuur !

⇒ Bekijk ook, voor een totaalbeeld van de Belgische en Europese conjunctuur, de viertalige conjunctuurportalsite van het NIS op het internet :

<http://statbel.fgov.be/indicators>

⇒ Alle methodologische toelichtingen bij de cijfers kunt U bij de Eenheid Conjunctuur vragen.

⇒ Het is mogelijk om gegevens over de investeringen meer uitgesplitst (per subsector, per gewest) of verder bewerkt (vb. seizoengezuiverd) toegestuurd te krijgen, eenmalig of maandelijks (per abonnement).

⇒ Naast de investeringsindexen beschikken we over vele andere conjunctuurgegevens : productie, werknemers, nieuwe orders, loonmassa, gewerkte uren, omzet, materiaalkosten, afzetprijzen, bouwvergunningen, .....

\* (% stijging van de laatste drie maanden, tot en met maart 2004, tegenover voorgaande driemaandsperiode, seizoensgezuiverde waarden)

# Investerings

**Bruto-indexen (2000=100), investeringen in waarde op basis van de BTW-aangiften, niet gedeflateerd**

	Jan	Feb	Maart	April	Mei	Juni	Juli	Aug	Sept	Okt	Nov	Dec	Jaar
<b>Landbouw, industrie en diensten</b>													
2003	78,1	76,0	103,5	92,0	90,6	117,1	80,6	78,0	98,5	98,7	88,2	158,5	96,7
2004	84,3	87,5	99,4										
<b>Industrie en bouw</b>													
65,98	66,0	72,9	81,2	78,5	77,3	101,1	74,2	78,1	99,7	110,9	76,7	136,0	87,7
71,91	71,9	65,3	89,0										
<b>Handel en diensten</b>													
2003	85,2	77,1	116,6	100,2	98,7	126,0	84,7	77,5	96,8	91,2	95,6	173,1	101,9
2004	91,0	100,5	104,0										

**Seizoengezuiverde indexen (2000=100), na uitschakeling van seizoenschommelingen**

	Jan	Feb	Maart	April	Mei	Juni	Juli	Aug	Sept	Okt	Nov	Dec	Jaar
<b>Landbouw, industrie en diensten</b>													
2003	97,4	97,1	100,1	99,5	98,8	100,1	96,9	97,7	98,3	97,6	94,9	96,9	97,9
2004	99,1	100,1	97,0										
<b>Industrie en bouw</b>													
2003	85,9	88,4	86,1	86,0	88,6	93,0	89,1	89,6	93,1	110,4	77,2	78,1	88,8
2004	89,9	89,2	86,5										
<b>Handel en diensten</b>													
2003	100,4	95,3	111,3	108,4	104,9	109,7	99,6	103,0	105,6	99,8	75,5	109,6	101,9
2004	107,0	115,6	102,4										

## Landbouw, industrie en diensten

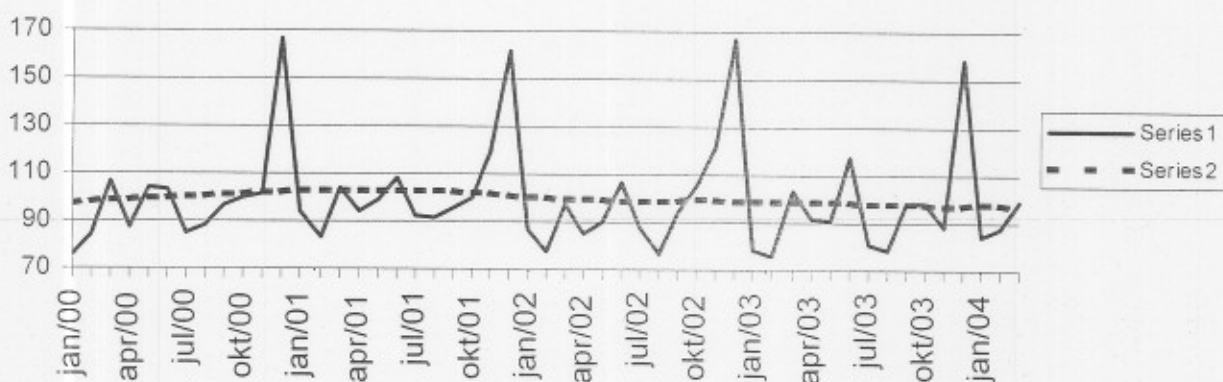

## Trend (2000=100), uitsplitsing per gewest

Na uitschakeling van seizoen- en toevallige schommelingen.

Vergelijking van de laatste drie maanden met de drie voorgaande maanden.

	België	Vlaanderen	Wallonië	Brussel	Legende
Landbouw, industrie en diensten	→	↗	↘	→	
Industrie en bouw	→	↘	↘	↗	
Intermediaire goederen, zonder energie	↗	↗	↘	↗	↗↗ > 2.5%
Investeringsgoederen	↘↘	↘↘	↗	↗	↗ van 0.5% tot 2.5%
Duurzame consumptiegoederen	↘	↘	↗	↘↘	→ van -0.5% tot 0.5%
Niet-duurzame consumptiegoederen	↘	↘↘	↗↗	↗↗	↘ van -2.5% tot -0.5%
Energie	↗↗	↗↗	↗↗	↗	↘↘ < -2.5%
Metallurgie en producten van metaal	↘↘	↘↘	↘	↗↗	
Chemische nijverheid	↗↗	↘↘	↗↗	↗↗	
Bouwnijverheid	↗	↗	↘	↗↗	
Handel en diensten	→	↗↗	→	→	
Handel	↘	→	↘	↗↗	

## April 2004\* : Investeringen + 1,8%

De seizoengezuiverde index van de investeringen van de landbouw, industrie en diensten in België (op basis van de BTW-aangiften) is gestegen met 1,8% in april 2004.

De investeringen van de industrie en bouw namen toe met 6,4%, voor de handel en diensten was er een toename van 9,3%.

Op gewestelijk niveau stegen de totale investeringen met 0,7% in Vlaanderen, in Wallonië was er een afname met 2,7% en in Brussel steeg de investeringsindex met 2,2%\*\*.

Volgende persbericht : 29/07/2004

\*  
\* \*

*Bronvermelding is verplicht.*

Op de volgende bladzijde vindt U de bijhorende tabellen en grafieken.

Meer informatie over de conjunctuur !

⇒ Bekijk ook, voor een totaalbeeld van de Belgische en Europese conjunctuur, de viertalige conjunctuurportalsite van het NIS op het internet :

<http://statbel.fgov.be/indicators>

⇒ Alle methodologische toelichtingen bij de cijfers kunt U bij de Eenheid Conjunctuur vragen.

⇒ Het is mogelijk om gegevens over de investeringen meer uitgesplitst (per subsector, per gewest) of verder bewerkt (vb. seizoengezuiverd) toegestuurd te krijgen, eenmalig of maandelijks (per abonnement).

⇒ Naast de investeringsindexen beschikken we over vele andere conjunctuurgegevens : productie, werknemers, nieuwe orders, loonmassa, gewerkte uren, omzet, materiaalkosten, afzetprijzen, bouwvergunningen, .....

\* (% stijging van de laatste drie maanden, tot en met april 2004, tegenover voorgaande driemaandsperiode, seizoensgezuiverde waarden)

\*\* de programma's voor seizoenszuivering en trendberekening beschouwen elke reeks op zich; daardoor kan het gebeuren dat de optelling van de deelresultaten (van gewest of producttypes) afwijkt van de globale resultaten.

Dienst Conjunctuur : 02.548.64.82; [christophe.arickx@statbel.mineco.fgov.be](mailto:christophe.arickx@statbel.mineco.fgov.be)

Infocenter : 02.548.63.66; [info@statbel.mineco.fgov.be](mailto:info@statbel.mineco.fgov.be)

<http://statbel.fgov.be>

# Investerings

**Bruto-indexen (2000=100), investeringen in waarde op basis van de BTW-aangiften, niet gedeflateerd**

	Jan	Feb	Maart	April	Mei	Juni	Juli	Aug	Sept	Okt	Nov	Dec	Jaar
<b>Landbouw, industrie en diensten</b>													
2003	78,1	76,0	103,5	92,0	90,6	117,1	80,6	78,0	98,5	98,7	88,2	158,5	96,7
2004	84,3	87,5	99,1	87,1									
<b>Industrie en bouw</b>													
65,98	66,0	72,9	81,2	78,5	77,3	101,1	74,2	78,1	99,7	110,9	76,7	136,0	87,7
71,91	71,9	65,3	86,5	79,4									
<b>Handel en diensten</b>													
2003	85,2	77,1	116,6	100,2	98,7	126,0	84,7	77,5	96,8	91,2	95,6	173,1	101,9
2004	91,0	100,5	104,2	89,6									

**Seizoengezuiverde indexen (2000=100), na uitschakeling van seizoenschommelingen**

	Jan	Feb	Maart	April	Mei	Juni	Juli	Aug	Sept	Okt	Nov	Dec	Jaar
<b>Landbouw, industrie en diensten</b>													
2003	94,8	91,3	101,3	99,1	94,9	107,6	92,5	91,8	99,3	99,6	91,6	96,0	96,6
2004	101,0	102,7	96,9	94,2									
<b>Industrie en bouw</b>													
2003	85,7	88,5	86,3	85,5	88,5	93,0	89,1	89,6	93,2	110,2	77,3	78,4	88,8
2004	90,4	88,5	85,8	87,6									
<b>Handel en diensten</b>													
2003	100,2	95,0	110,9	110,6	104,9	109,6	99,4	102,8	105,3	99,4	75,5	109,0	101,9
2004	106,4	114,8	101,7	101,5									

**Landbouw, industrie en diensten**

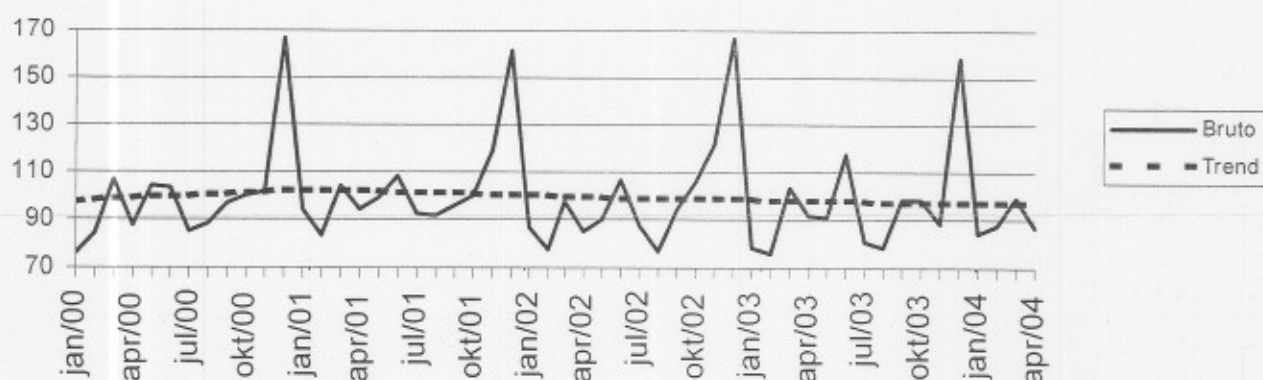

**Trend (2000=100), uitsplitsing per gewest**

Na uitschakeling van seizoen- en toevallige schommelingen.

Vergelijking van de laatste drie maanden met de drie voorgaande maanden.

	België	Vlaanderen	Wallonië	Brussel	Legende
Landbouw, industrie en diensten	→	→	↘	↗	
Industrie en bouw	→	↘	↘	↗↗	
Intermediaire goederen, zonder energie	↗	↗	→	↗↗	↗↗ > 2.5%
Investeringsgoederen	→	↘↘	↘	↗↗	↗ van 0.5% tot 2.5%
Duurzame consumptiegoederen	↘	↘↘	→	↘↘	→ van -0.5% tot 0.5%
Niet-duurzame consumptiegoederen	↗↗	↗↗	↗	↗↗	↘ van -2.5% tot -0.5%
Energie	↗↗	↗↗	↘↘	↘↘	↘↘ < -2.5%
Metallurgie en producten van metaal	↘↘	↘↘	↗	→	
Chemische nijverheid	↗↗	↘↘	↗↗	↗↗	
Bouwnijverheid	↗	↗	↘↘	↗↗	
Handel en diensten	→	↗	→	↗	
Handel	↗	↗	→	↗↗	





Statistiek en  
Economische Informatie

NIS Nationaal Instituut voor de Statistiek  
**Persbericht**  
Conjunctuur

Donderdag 29 juli 2004

## Mei 2004\* : Investeringsen - 4,0%

De seizoengezuiverde index van de investeringen van de landbouw, industrie en diensten in België (op basis van de BTW-aangiften) is gedaald met 4,0% in mei 2004.

De investeringen van de industrie en bouw bleven gelijk (+0,0%), voor de handel en diensten was er een afname van 7,0%.

Op gewestelijk niveau daalden de totale investeringen met 7,9% in Vlaanderen, in Wallonië was er een afname met 4,2% en in Brussel daalde de investeringsindex met 0,1%\*\*.

Volgende persbericht : **26/08/2004**

\*  
\* \*

*Bronvermelding is verplicht.*

Op de volgende bladzijde vindt U de bijhorende tabellen en grafieken.

Meer informatie over de conjunctuur !

⇒ Bekijk ook, voor een totaalbeeld van de Belgische en Europese conjunctuur, de viertalige conjunctuurportalsite van het NIS op het internet :

<http://statbel.fgov.be/indicators>

⇒ Alle methodologische toelichtingen bij de cijfers kunt U bij de Eenheid Conjunctuur vragen.

⇒ Het is mogelijk om gegevens over de investeringen meer uitgesplitst (per subsector, per gewest) of verder bewerkt (vb. seizoengezuiverd) toegestuurd te krijgen, eenmalig of maandelijks (per abonnement).

⇒ Naast de investeringsindexen beschikken we over vele andere conjunctuurgegevens : productie, werknemers, nieuwe orders, loonmassa, gewerkte uren, omzet, materiaalkosten, afzetprijzen, bouwvergunningen, .....

\* (% stijging van de laatste drie maanden, tot en met mei 2004, tegenover voorgaande driemaandsperiode, seizoengezuiverde waarden)

\*\* de programma's voor seizoenuivering en trendberekening beschouwen elke reeks op zich; daardoor kan het gebeuren dat de optelling van de deelresultaten (van gewesten of producttypes) afwijkt van de globale resultaten.

Dienst Conjunctuur : 02.548.64.82; [christophe.arickx@statbel.mineco.fgov.be](mailto:christophe.arickx@statbel.mineco.fgov.be)

Infocenter : 02.548.63.66; [info@statbel.mineco.fgov.be](mailto:info@statbel.mineco.fgov.be)

<http://statbel.fgov.be>

# Investerings

Bruto-indexen (2000=100), investeringen in waarde op basis van de BTW-aangiften, niet gedeflateerd													
	Jan	Feb	Maart	April	Mei	Juni	Juli	Aug	Sept	Okt	Nov	Dec	Jaar
<b>Landbouw, industrie en diensten</b>													
2003	78,3	76,2	103,7	91,3	89,9	116,3	81,1	78,5	98,9	101,3	89,2	160,4	97,1
2004	81,1	84,2	99,1	85,9	85,7								
<b>Industrie en bouw</b>													
66,02	66,0	73,0	81,3	78,4	77,3	101,1	74,2	78,1	99,5	113,4	76,7	136,1	87,9
67,73	67,7	61,5	86,5	78,4	67,3								
<b>Handel en diensten</b>													
2003	85,5	77,3	117,0	99,1	97,6	124,7	85,6	78,2	97,6	92,7	97,3	176,2	102,4
2004	88,7	97,9	104,2	88,4	94,7								
Seizoengezuiverde indexen (2000=100), na uitschakeling van seizoenschommelingen													
	Jan	Feb	Maart	April	Mei	Juni	Juli	Aug	Sept	Okt	Nov	Dec	Jaar
<b>Landbouw, industrie en diensten</b>													
2003	95,3	94,8	103,1	99,9	98,1	106,1	92,6	94,7	99,6	99,8	88,4	95,3	97,3
2004	99,6	101,9	95,0	95,4	94,7								
<b>Industrie en bouw</b>													
2003	85,2	87,7	85,6	84,8	88,4	93,0	89,0	87,6	95,5	102,1	80,4	76,1	87,9
2004	85,8	84,9	85,1	84,4	77,2								
<b>Handel en diensten</b>													
2003	100,0	94,8	109,7	108,8	103,7	107,9	98,5	101,7	103,9	98,3	91,3	107,5	102,2
2004	103,0	111,0	99,2	98,8	100,8								

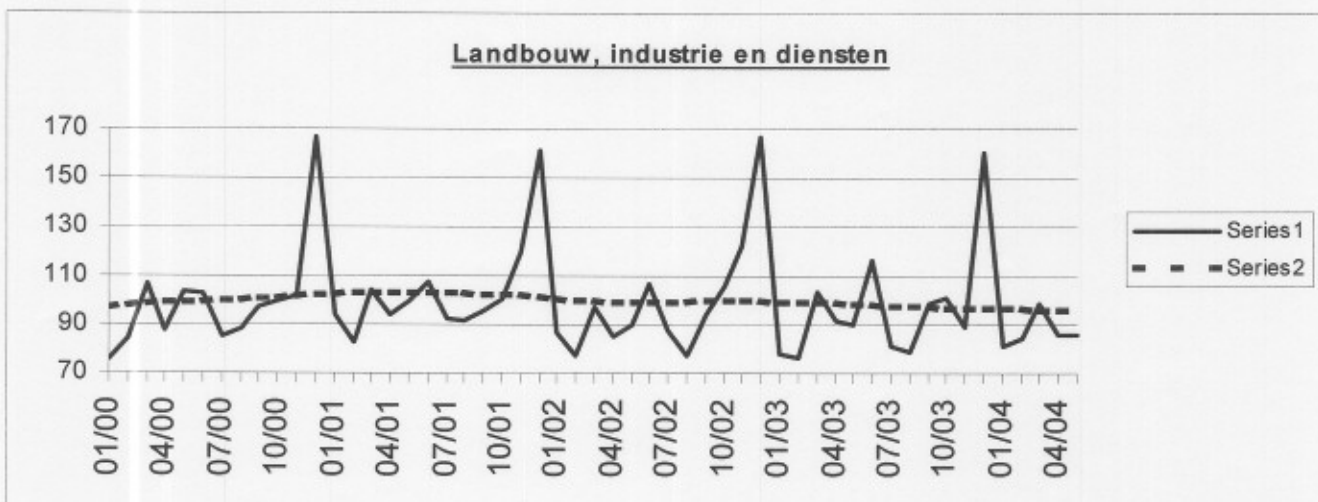

Trend (2000=100), uitsplitsing per gewest						
Na uitschakeling van seizoen- en toevallige schommelingen.						
Vergelijking van de laatste drie maanden met de drie voorgaande maanden.						
	België	Vlaanderen	Wallonië	Brussel	Legende	
Landbouw, industrie en diensten	↘	↘	↘	→		
Industrie en bouw	↘↘	↘↘	↘↘	↘↘		
Intermediaire goederen, zonder energie	↘	↘↘	↘↘	↘↘	↘↘	> 2.5%
Investeringsgoederen	↘↘	↘↘	↘	↘↘	↘	van 0.5% tot 2.5%
Duurzame consumptiegoederen	↘↘	↘↘	↘	↘↘	→	van -0.5% tot 0.5%
Niet-duurzame consumptiegoederen	→	↘	↘	→	↘	van -2.5% tot -0.5%
Energie	→	↘	↘↘	↘↘	↘↘	< -2.5%
Metallurgie en producten van metaal	↘↘	↘↘	→	↘↘		
Chemische nijverheid	↘	↘↘	↘↘	↘↘		
Bouwnijverheid	→	→	↘	↘↘		
Handel en diensten	→	↘	↘	↘		
Handel	↘	→	↘↘	↘↘		

Donderdag 29 augustus 2004

## **Juni 2004\* : Investeringsen - 6,6%**

De seizoengezuiverde index van de investeringen van de landbouw, industrie en diensten in België (op basis van de BTW-aangiften) is gedaald met 6,6% in juni 2004.

De investeringen van de industrie en bouw namen af met 6,1%, voor de handel en diensten was er een afname van 6,3%.

Op gewestelijk niveau daalden de totale investeringen met 11,4% in Vlaanderen, in Wallonië was er een afname met 8,4% en in Brussel steeg de investeringsindex met 2,6%\*\*.

Volgende persbericht : **23/09/2004**

\*  
\* \*

*Bronvermelding is verplicht.*

**Op de volgende bladzijde vindt U de bijhorende tabellen en grafieken.**

Meer informatie over de conjunctuur !

⇒ Bekijk ook, voor een totaalbeeld van de Belgische en Europese conjunctuur, de viertalige conjunctuurportalsite van het NIS op het internet :

**<http://statbel.fgov.be/indicators>**

⇒ Alle methodologische toelichtingen bij de cijfers kunt U bij de Eenheid Conjunctuur vragen.

⇒ Het is mogelijk om gegevens over de investeringen meer uitgesplitst (per subsector, per gewest) of verder bewerkt (vb. seizoengezuiverd) toegestuurd te krijgen, eenmalig of maandelijks (per abonnement).

⇒ Naast de investeringsindexen beschikken we over vele andere conjunctuurgegevens : productie, werknemers, nieuwe orders, loonmassa, gewerkte uren, omzet, materiaalkosten, afzetprijzen, bouwvergunningen, .....

\* (% stijging van de laatste drie maanden, tot en met juni 2004, tegenover voorgaande driemaandsperiode, seizoengezuiverde waarden)

\*\* de programma's voor seizoenuivering en trendberekening beschouwen elke reeks op zich; daardoor kan het gebeuren dat de optelling van de deelresultaten (van gewesten of producttypes) afwijkt van de globale resultaten.

Dienst Conjunctuur : 02.548.64.82; [christophe.arickx@statbel.mineco.fgov.be](mailto:christophe.arickx@statbel.mineco.fgov.be)

Infocenter : 02.548.63.66; [info@statbel.mineco.fgov.be](mailto:info@statbel.mineco.fgov.be)

**<http://statbel.fgov.be>**

# Investerings

**Bruto-indexen (2000=100), investeringen in waarde op basis van de BTW-aangiften, niet gedeflateerd**

	Jan	Feb	Maart	April	Mei	Juni	Juli	Aug	Sept	Okt	Nov	Dec	Jaar
<b>Landbouw, industrie en diensten</b>													
2003	78,3	76,2	103,7	91,3	89,9	116,3	81,1	78,5	98,9	101,3	89,2	160,4	97,1
2004	81,1	84,2	99,1	82,6	82,9	103,9							
<b>Industrie en bouw</b>													
66,02	66,0	73,0	81,3	78,4	77,3	101,1	74,2	78,1	99,5	113,4	76,7	136,1	87,9
67,73	67,7	61,5	86,5	75,5	66,6	91,7							
<b>Handel en diensten</b>													
2003	85,5	77,3	117,0	99,1	97,6	124,7	85,6	78,2	97,6	92,7	97,3	176,2	102,4
2004	88,7	97,9	104,2	85,4	91,2	109,0							

**Seizoengezuiverde indexen (2000=100), na uitschakeling van seizoenschommelingen**

	Jan	Feb	Maart	April	Mei	Juni	Juli	Aug	Sept	Okt	Nov	Dec	Jaar
<b>Landbouw, industrie en diensten</b>													
2003	95,1	94,7	102,7	100,2	98,1	106,7	92,8	94,8	99,6	99,7	88,3	95,0	97,3
2004	99,2	101,2	94,5	92,3	91,8	91,5							
<b>Industrie en bouw</b>													
2003	85,3	87,7	85,6	85,1	88,4	92,6	88,9	87,6	95,5	102,1	80,3	76,0	87,9
2004	85,6	85,1	84,8	82,1	76,9	80,8							
<b>Handel en diensten</b>													
2003	99,8	94,5	109,4	109,3	104,1	109,3	98,5	101,6	103,7	98,0	90,9	106,9	102,2
2004	102,3	110,1	98,2	96,3	97,9	96,6							

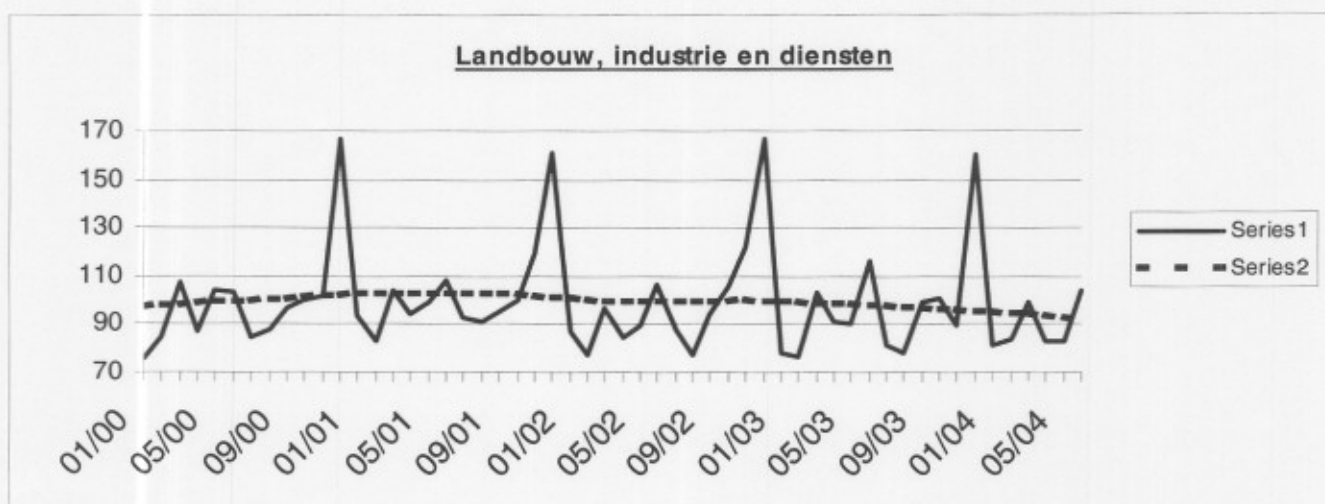

**Trend (2000=100), uitsplitsing per gewest**

Na uitschakeling van seizoen- en toevallige schommelingen.

Vergelijking van de laatste drie maanden met de drie voorgaande maanden.

	België	Vlaanderen	Wallonië	Brussel	Legende
Landbouw, industrie en diensten	↘	↘↘	↘	→	
Industrie en bouw	↘↘	↘↘	↘↘	↘↘	
Intermediaire goederen, zonder energie	→	↘↘	↘	↘↘	↘↘ > 2.5%
Investeringsgoederen	↘↘	↘↘	↘	↘↘	↘ van 0.5% tot 2.5%
Duurzame consumptiegoederen	↘	↘↘	↘↘	↘↘	→ van -0.5% tot 0.5%
Niet-duurzame consumptiegoederen	↘	↘	↘↘	↘↘	↘ van -2.5% tot -0.5%
Energie	→	↘↘	↘↘	→	↘↘ < -2.5%
Metallurgie en producten van metaal	→	↘↘	↘↘	↘↘	
Chemische nijverheid	↘	↘↘	↘↘	↘↘	
Bouwnijverheid	↘	→	→	↘↘	
Handel en diensten	↘	↘↘	↘	↘	
Handel	↘	↘	↘↘	↘	

De seizoengezuiverde index van de investeringen van de landbouw, industrie en diensten in België (op basis van de BTW-aangiften) is gedaald met 0,5% in juli 2004.

De investeringen van de industrie en bouw namen af met 1,4%, voor de handel en diensten was er een afname van 1,6%.

Op gewestelijk niveau daalden de totale investeringen met 1,7% in Vlaanderen, in Wallonië was er een toename met 1,7% en in Brussel is er een status-quo (+0,0%)\*\*.

Volgende persbericht : **28/10/2004**

\*  
\* \*

*Bronvermelding is verplicht.*

Op de volgende bladzijde vindt U de bijhorende tabellen en grafieken.

Meer informatie over de conjunctuur !

⇒ Bekijk ook, voor een totaalbeeld van de Belgische en Europese conjunctuur, de viertalige conjunctuurportalsite van het NIS op het internet :

<http://statbel.fgov.be/indicators>

⇒ Alle methodologische toelichtingen bij de cijfers kunt U bij de Eenheid Conjunctuur vragen.

⇒ Het is mogelijk om gegevens over de investeringen meer uitgesplitst (per subsector, per gewest) of verder bewerkt (vb. seizoengezuiverd) toegestuurd te krijgen, eenmalig of maandelijks (per abonnement).

⇒ Naast de investeringsindexen beschikken we over vele andere conjunctuurgegevens : productie, werknemers, nieuwe orders, loonmassa, gewerkte uren, omzet, materiaalkosten, afzetprijzen, bouwvergunningen, .....

\* (% stijging van de laatste drie maanden, tot en met juli 2004, tegenover voorgaande driemaandsperiode, seizoengezuiverde waarden)

\*\* de programma's voor seizoenuivering en trendberekening beschouwen elke reeks op zich; daardoor kan het gebeuren dat de optelling van de deelresultaten (van gewesten of producttypes) afwijkt van de globale resultaten.

Dienst Conjunctuur : 02.548.64.82; [annelies.pots@statbel.mineco.fgov.be](mailto:annelies.pots@statbel.mineco.fgov.be)

Infocenter : 02.548.63.66; [info@statbel.mineco.fgov.be](mailto:info@statbel.mineco.fgov.be)

<http://statbel.fgov.be>

# Investerings

Bruto-Indexen (2000=100), investeringen in waarde op basis van de BTW-aangiften, niet gedeflateerd													
	Jan	Feb	Maart	April	Mei	Juni	Juli	Aug	Sept	Okt	Nov	Dec	Jaar
<b>Landbouw, industrie en diensten</b>													
2003	78,3	76,2	103,7	91,3	89,9	116,3	81,1	78,5	98,9	101,3	89,2	160,4	97,1
2004	81,1	84,2	99,1	82,6	82,9	103,9	90,3						
<b>Industrie en bouw</b>													
66,02	66,0	73,0	81,3	78,4	77,3	101,1	74,2	78,1	99,5	113,4	76,7	136,1	87,9
67,73	67,7	61,5	86,5	75,5	66,6	91,7	77,7						
<b>Handel en diensten</b>													
2003	85,5	77,3	117,0	99,1	97,6	124,7	85,6	78,2	97,6	92,7	97,3	176,2	102,4
2004	88,7	97,9	104,2	85,4	91,2	109,0	95,6						
<b>Seizoengezuiverde indexen (2000=100), na uitschakeling van seizoenschommelingen</b>													
	Jan	Feb	Maart	April	Mei	Juni	Juli	Aug	Sept	Okt	Nov	Dec	Jaar
<b>Landbouw, industrie en diensten</b>													
2003	94,7	94,8	102,9	101,2	98,5	107,8	91,1	94,6	99,3	99,6	88,5	95,5	97,4
2004	99,3	101,9	95,3	92,7	93,1	92,7	102,7						
<b>Industrie en bouw</b>													
2003	85,5	88,5	86,7	86,4	89,7	93,9	89,1	88,1	96,5	103,5	81,3	76,8	88,8
2004	86,6	86,5	86,0	83,2	77,3	83,4	91,4						
<b>Handel en diensten</b>													
2003	99,9	94,7	109,6	109,7	104,6	109,9	96,2	101,3	103,5	97,9	91,0	107,1	102,1
2004	102,6	110,7	99,0	97,3	99,2	98,1	104,6						



Trend (2000=100), uitsplitsing per gewest								
Na uitschakeling van seizoen- en toevallige schommelingen.								
Vergelijking van de laatste drie maanden met de drie voorgaande maanden.								
	België	Vlaanderen	Wallonië	Brussel				Legende
Landbouw, industrie en diensten	→	↘	→	↗				
Industrie en bouw	→	↘↘	↘	↗↗				
Intermediaire goederen, zonder energie	→	↘↘	↘	↘↘	↗↗			> 2.5%
Investeringsgoederen	↗↗	↗↗	↗	↗↗	↗			van 0.5% tot 2.5%
Duurzame consumptiegoederen	↗↗	↘	↗↗	↘↘	→			van -0.5% tot 0.5%
Niet-duurzame consumptiegoederen	↗	↗	↗↗	↗↗	↘			van -2.5% tot -0.5%
Energie	→	↘↘	↘↘	↗↗	↘↘			< -2.5%
Metallurgie en producten van metaal	→	↗↗	↗↗	↗				
Chemische nijverheid	↗↗	↘↘	↗↗	↗↗				
Bouwnijverheid	↘	→	↗	↘↘				
Handel en diensten	→	↗	↗	↘				
Handel	↗	↘	↗	↗				



FOD ECONOMIE, K.M.O., MIDDENSTAND EN ENERGIE  
ALGEMENE DIRECTIE STATISTIEK EN ECONOMISCHE INFORMATIE  
**PERSBERICHT**

Donderdag 27 april 2006

## Februari 2006\* : Investerings + 0,2%

De seizoengezuiverde index van de investeringen van de landbouw, industrie en diensten in België (op basis van de BTW-aangiften) is gestegen met 0,2% in februari 2006.

De investeringen van de industrie en bouw namen toe met 1,6%, voor de handel en diensten was er een afname van 1,1%.

Op gewestelijk niveau daalden de totale investeringen met 1,0% in Vlaanderen, in Wallonië was er een afname met 3,5% en in Brussel steeg de investeringsindex met 0,3%\*\*.

Volgende persbericht : **24/5/2006**

\*

\* \*

*Overnemen mag mits bronvermelding: **FOD Economie – Algemene Directie Statistiek***

**Op de volgende bladzijde vindt U de bijhorende tabellen en grafieken.**

[Meer informatie over de conjunctuur !](#)

⇒ Bekijk ook, voor een totaalbeeld van de Belgische en Europese conjunctuur, de viertalige [conjunctuurportalsite](#) op het internet :

**<http://statbel.fgov.be/indicators>**

⇒ Alle [methodologische toelichtingen](#) bij de cijfers kunt U bij de Eenheid Conjunctuur vragen.

⇒ Het is mogelijk om gegevens over de investeringen [meer uitgesplitst](#) (per subsector, per gewest) of [verder bewerkt](#) (vb. seizoengezuiverd) toegestuurd te krijgen, eenmalig of maandelijks (per abonnement).

⇒ Naast de investeringsindexen beschikken we over [vele andere conjunctuurgegevens](#) : productie, werknemers, nieuwe orders, loonmassa, gewerkte uren, omzet, materiaalkosten, afzetprijzen, bouwvergunningen, .....

\* (% stijging van de laatste drie maanden, tot en met februari 2006, tegenover voorgaande driemaandsperiode, seizoengezuiverde waarden)

\*\* de programma's voor seizoenuivering en trendberekening beschouwen elke reeks op zich; daardoor kan het gebeuren dat de optelling van de deelresultaten (van gewesten of producttypes) afwijkt van de globale resultaten.

Dienst Conjunctuur : 02.548.64.82; [annelies.pots@statbel.mineco.fgov.be](mailto:annelies.pots@statbel.mineco.fgov.be)

Infocenter : 02.277.55.03; [info.stat@mineco.fgov.be](mailto:info.stat@mineco.fgov.be)

**<http://statbel.fgov.be>**

# Investerings

## Bruto-indexen (2000=100), investeringen in waarde op basis van de BTW-aangiften, niet gedeflateerd

	Jan	Feb	Maart	April	Mei	Juni	Juli	Aug	Sept	Okt	Nov	Dec	Jaar
<b>Landbouw, industrie en diensten</b>													
2005	94,2	83,8	109,5	102,3	102,5	162,7	85,3	88,2	104,7	99,6	114,1	167,1	109,5
2006	88,0	92,1											
<b>Industrie en bouw</b>													
2005	71,4	71,2	84,6	80,9	80,6	105,5	79,2	78,4	92,6	89,1	99,1	158,8	90,9
2006	73,7	77,6											
<b>Handel en diensten</b>													
2005	107,8	90,5	123,8	114,7	115,3	197,0	88,4	93,8	111,3	105,8	123,5	170,9	120,2
2006	96,6	100,6											

## Seizoengezuiverde indexen (2000=100), na uitschakeling van seizoenschommelingen

	Jan	Feb	Maart	April	Mei	Juni	Juli	Aug	Sept	Okt	Nov	Dec	Jaar
<b>Landbouw, industrie en diensten</b>													
2005	110,1	102,0	106,3	112,2	110,9	143,4	105,9	105,2	103,1	103,5	108,0	101,1	109,3
2006	102,5	111,5											
<b>Industrie en bouw</b>													
2005	88,7	88,8	86,0	89,6	91,8	94,3	97,6	90,3	86,8	90,8	94,9	89,0	90,7
2006	91,3	96,6											
<b>Handel en diensten</b>													
2005	118,8	107,9	117,6	120,9	118,3	182,2	108,5	115,4	109,7	113,3	118,9	110,1	120,1
2006	110,2	117,8											

### Landbouw, industrie en diensten

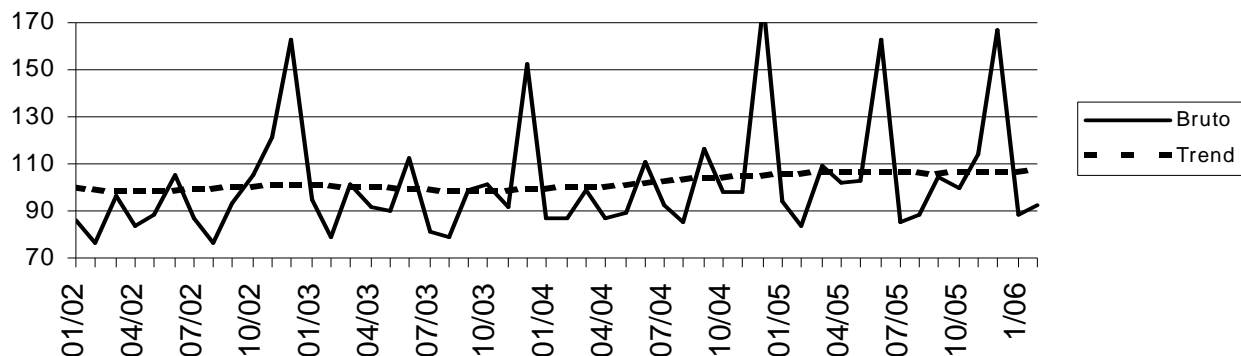

## Trend (2000=100), uitsplitsing per gewest

Na uitschakeling van seizoen- en toevallige schommelingen.

Vergelijking van de laatste drie maanden met de drie voorgaande maanden.

	België	Vlaanderen	Wallonië	Brussel	Legende	
<b>Landbouw, industrie en diensten</b>	↗	↗	↗	→		
<b>Industrie en bouw</b>	↗	↗	↗	↘↘		
<b>Intermediaire goederen, zonder energie</b>	↘↘	↘↘	↘↘	↘↘	↗↗	> 2.5%
<b>Investeringsgoederen</b>	↗↗	↗↗	↗↗	↗↗	↗	van 0.5% tot 2.5%
<b>Duurzame consumptiegoederen</b>	→	↘	↘	↘↘	→	van -0.5% tot 0.5%
<b>Niet-duurzame consumptiegoederen</b>	↗	↗	↗	↘↘	↘	van -2.5% tot -0.5%
<b>Energie</b>	↗	↗	↗↗	↘↘	↘↘	< -2.5%
<b>Metallurgie en producten van metaal</b>	↘	↘↘	↗↗	↘↘		
<b>Chemische nijverheid</b>	↗↗	↘↘	↘↘	↗↗		
<b>Bouwnijverheid</b>	↘	↗↗	↗↗	↘↘		
<b>Handel en diensten</b>	↗	→	→	↗		
<b>Handel</b>	↗	↗	↘	↗		



FOD ECONOMIE, K.M.O., MIDDENSTAND EN ENERGIE  
ALGEMENE DIRECTIE STATISTIEK EN ECONOMISCHE INFORMATIE  
**PERSBERICHT**

Woensdag 24 mei 2006

## Maart 2006\* : Investeringsen + 5,6%

De seizoengezuiverde index van de investeringen van de landbouw, industrie en diensten in België (op basis van de BTW-aangiften) is gestegen met 5,6% in maart 2006.

De investeringen van de industrie en bouw namen toe met 9,7%, voor de handel en diensten was er een toename van 0,5%.

Op gewestelijk niveau stegen de totale investeringen met 9,2% in Vlaanderen, in Wallonië was er een toename met 1,3% en in Brussel steeg de investeringsindex met 0,8%\*\*.

Volgende persbericht : 29/6/2006

Overnemen mag mits bronvermelding: **FOD Economie – Algemene Directie Statistiek**

Op de volgende bladzijde vindt U de bijhorende tabellen en grafieken.

Meer informatie over de conjunctuur !

⇒ Bekijk ook, voor een totaalbeeld van de Belgische en Europese conjunctuur, de viertalige conjunctuurportalsite op het internet :

<http://statbel.fgov.be/indicators>

⇒ Alle methodologische toelichtingen bij de cijfers kunt U bij de Eenheid Conjunctuur vragen.

⇒ Het is mogelijk om gegevens over de investeringen meer uitgesplitst (per subsector, per gewest) of verder bewerkt (vb. seizoengezuiverd) toegestuurd te krijgen, eenmalig of maandelijks (per abonnement).

⇒ Naast de investeringsindexen beschikken we over vele andere conjunctuurgegevens : productie, werknemers, nieuwe orders, loonmassa, gewerkte uren, omzet, materiaalkosten, afzetprijzen, bouwvergunningen, .....

\* (% stijging van de laatste drie maanden, tot en met maart 2006, tegenover voorgaande driemaandsperiode, seizoengezuiverde waarden)

\*\* de programma's voor seizoenuivering en trendberekening beschouwen elke reeks op zich; daardoor kan het gebeuren dat de optelling van de deelresultaten (van gewesten of producttypes) afwijkt van de globale resultaten.

Dienst Conjunctuur : 02.548.64.82; [annelies.pots@statbel.mineco.fgov.be](mailto:annelies.pots@statbel.mineco.fgov.be)

Infocenter : 02.277.55.03; [info.stat@mineco.fgov.be](mailto:info.stat@mineco.fgov.be)

<http://statbel.fgov.be>

## Investerings

Bruto-indexen (2000=100), investeringen in waarde op basis van de BTW-aangiften, niet gedeflateerd

	Jan	Feb	Maart	April	Mei	Juni	Juli	Aug	Sept	Okt	Nov	Dec	Jaar
<b>Landbouw, industrie en diensten</b>													
2005	94,2	83,8	109,5	102,3	102,5	162,7	85,3	88,2	104,7	99,4	113,8	166,6	109,4
2006	88,0	95,4	117,7										
<b>Industrie en bouw</b>													
2005	71,4	71,2	84,6	80,9	80,6	105,5	79,2	78,4	92,6	88,3	98,2	157,4	90,7
2006	73,7	87,3	101,0										
<b>Handel en diensten</b>													
2005	107,8	90,5	123,8	114,7	115,3	197,0	88,4	93,8	111,3	105,9	123,6	171,0	120,3
2006	96,6	99,1	126,0										

Seizoengezuiverde indexen (2000=100), na uitschakeling van seizoenschommelingen

	Jan	Feb	Maart	April	Mei	Juni	Juli	Aug	Sept	Okt	Nov	Dec	Jaar
<b>Landbouw, industrie en diensten</b>													
2005	110,3	101,5	105,1	112,1	111,0	143,3	105,9	105,3	103,2	103,6	108,2	101,2	109,2
2006	102,9	114,7	112,8										
<b>Industrie en bouw</b>													
2005	88,8	87,8	85,4	89,7	92,0	94,2	97,5	90,2	86,7	90,5	94,6	88,1	90,5
2006	92,7	105,6	101,5										
<b>Handel en diensten</b>													
2005	118,8	108,3	116,9	121,0	118,4	182,3	108,6	115,5	109,8	113,4	119,0	110,2	120,2
2006	110,2	117,0	116,9										

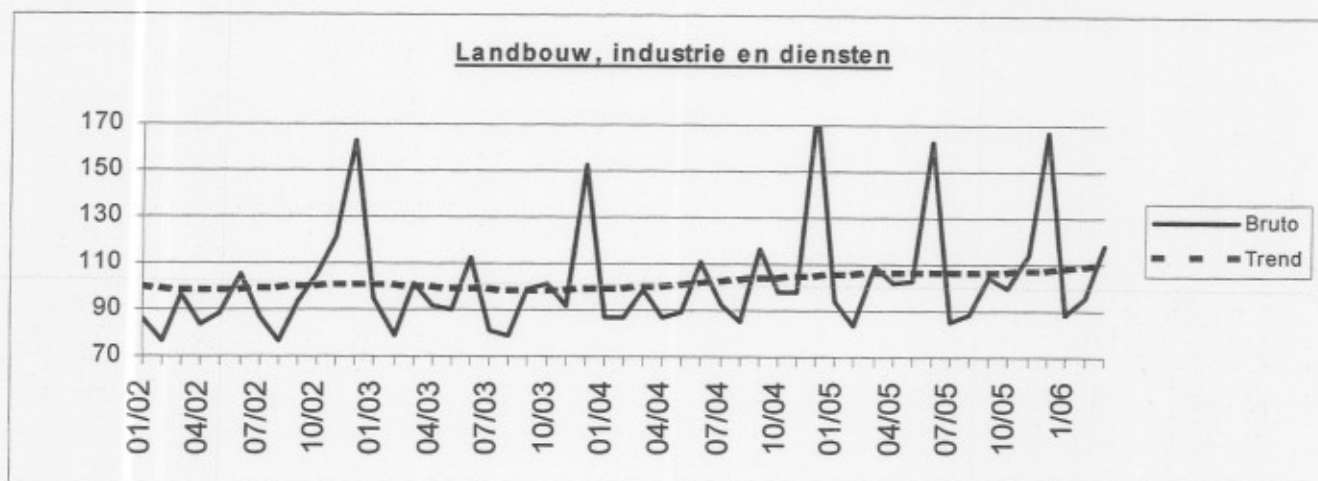

Trend (2000=100), uitsplitsing per gewest

Na uitschakeling van seizoen- en toevallige schommelingen.

Vergelijking van de laatste drie maanden met de drie voorgaande maanden.

	België	Vlaanderen	Wallonië	Brussel	Legende	
Landbouw, industrie en diensten	↗	↗↗	→	→		
Industrie en bouw	↗↗	→	↘	↘↘		
Intermediaire goederen, zonder energie	↘↘	↘↘	↘↘	↘↘	↗↗	> 2.5%
Investeringsgoederen	↗↗	↗↗	↗↗	↗↗	↗	van 0.5% tot 2.5%
Duurzame consumptiegoederen	↗↗	↗	→	↘	→	van -0.5% tot 0.5%
Niet-duurzame consumptiegoederen	↗	↗↗	↘↘	↘↘	↘	van -2.5% tot -0.5%
Energie	↗↗	↗↗	↗↗	↘↘	↘↘	< -2.5%
Metallurgie en producten van metaal	↗↗	↗↗	↗↗	↘↘		
Chemische nijverheid	↗↗	↘↘	↘↘	↗↗		
Bouwnijverheid	↘	↗↗	↗↗	↘↘		
Handel en diensten	↗	↗	→	↗		
Handel	↗	↗	→	↗↗		



Zaterdag 11 november 2006

## Augustus 2006\* : Investerings - 0,1%

De seizoengezuiverde index van de investeringen van de landbouw, industrie en diensten in België (op basis van de BTW-aangiften) is gedaald met 0,1% in augustus 2006.

De investeringen van de industrie en bouw namen af met 2,4%, voor de handel en diensten was er een toename van 4,3%.

Op gewestelijk niveau daalden de totale investeringen met 0,7% in Vlaanderen, in Wallonië was er een afname met 1,0% en in Brussel daalde de investeringsindex met 0,2%\*\*.

Volgende persbericht : **30/11/2006**

\*

\* \*

*Overnemen mag mits bronvermelding: **FOD Economie – Algemene Directie Statistiek***

**Op de volgende bladzijde vindt U de bijhorende tabellen en grafieken.**

Meer informatie over de conjunctuur !

⇒ Bekijk ook, voor een totaalbeeld van de Belgische en Europese conjunctuur, de viertalige conjunctuurportalsite op het internet :

<http://statbel.fgov.be/indicators>

⇒ Alle methodologische toelichtingen bij de cijfers kunt U bij de Eenheid Conjunctuur vragen.

⇒ Het is mogelijk om gegevens over de investeringen meer uitgesplitst (per subsector, per gewest) of verder bewerkt (vb. seizoengezuiverd) toegestuurd te krijgen, eenmalig of maandelijks (per abonnement).

⇒ Naast de investeringsindexen beschikken we over vele andere conjunctuurgegevens : productie, werknemers, nieuwe orders, loonmassa, gewerkte uren, omzet, materiaalkosten, afzetprijzen, bouwvergunningen, .....

*\* (% stijging van de laatste drie maanden, tot en met augustus 2006, tegenover voorgaande driemaandsperiode, seizoengezuiverde waarden)*

*\*\* de programma's voor seizoenuivering en trendberekening beschouwen elke reeks op zich; daardoor kan het gebeuren dat de optelling van de deelresultaten (van gewesten of producttypes) afwijkt van de globale resultaten.*

# Investerings

Bruto-indexen (2000=100), investeringen in waarde op basis van de BTW-aangiften, niet gedeflateerd													
	Jan	Feb	Maart	April	Mei	Juni	Juli	Aug	Sept	Okt	Nov	Dec	Jaar
<b>Landbouw, industrie en diensten</b>													
2005	94,2	83,8	109,5	102,3	102,5	162,7	85,3	88,2	104,7	99,4	113,8	166,6	109,4
2006	89,2	93,2	115,0	97,8	113,2	122,5	100,8	94,8					
<b>Industrie en bouw</b>													
2005	71,4	71,2	84,6	80,9	80,6	105,5	79,2	78,4	92,6	88,3	98,2	157,4	90,7
2006	73,9	80,9	93,0	85,5	96,8	107,2	81,7	83,4					
<b>Handel en diensten</b>													
2005	107,8	90,5	123,8	114,7	115,3	197,0	88,4	93,8	111,3	105,9	123,6	171,0	120,3
2006	97,0	99,2	126,6	104,0	122,0	130,4	112,1	100,4					
Seizoengezuiverde indexen (2000=100), na uitschakeling van seizoenschommelingen													
	Jan	Feb	Maart	April	Mei	Juni	Juli	Aug	Sept	Okt	Nov	Dec	Jaar
<b>Landbouw, industrie en diensten</b>													
2005	110,2	102,2	105,7	112,3	109,3	143,6	105,2	105,5	103,4	103,6	108,0	101,4	109,2
2006	103,9	113,2	111,5	110,0	116,1	110,8	114,8	111,8					
<b>Industrie en bouw</b>													
2005	89,0	88,6	86,2	89,1	90,5	94,1	97,6	90,5	86,9	90,2	94,3	88,6	90,5
2006	92,4	99,3	94,7	98,9	103,5	98,1	96,8	95,0					
<b>Handel en diensten</b>													
2005	119,1	108,7	117,3	123,7	117,1	181,7	104,9	115,0	110,0	113,8	119,5	110,9	120,1
2006	111,3	118,3	118,6	114,7	121,3	120,1	127,4	122,4					

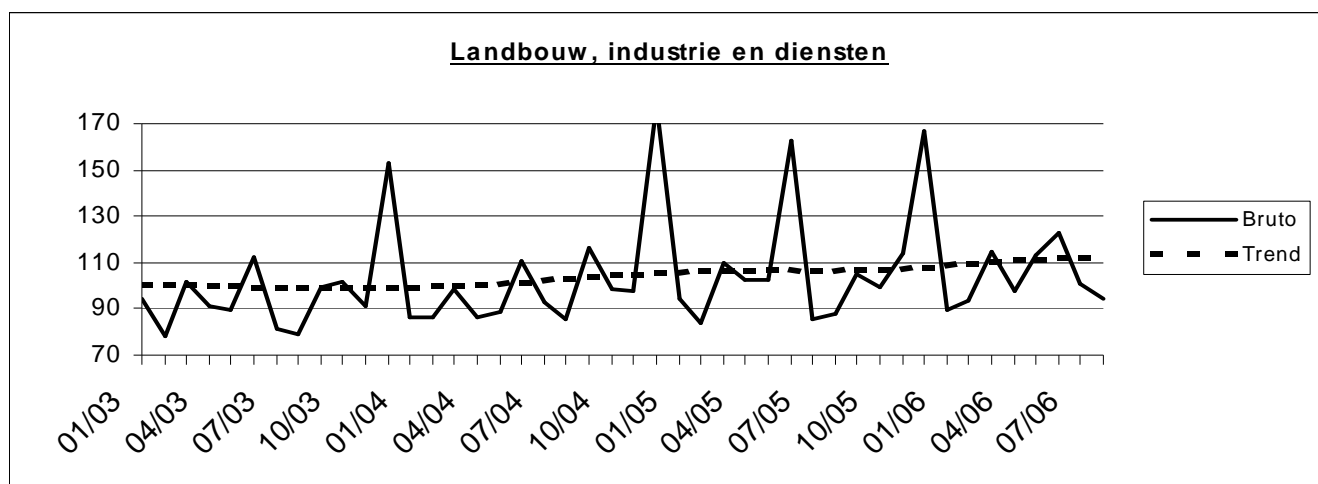

Trend (2000=100), uitsplitsing per gewest								
Na uitschakeling van seizoen- en toevallige schommelingen.								
Vergelijking van de laatste drie maanden met de drie voorgaande maanden.								
	België	Vlaanderen	Wallonië	Brussel				<b>Legende</b>
<b>Landbouw, industrie en diensten</b>	↗	↗	↗	→				
<b>Industrie en bouw</b>	↗	→	↗	↘↘				
<b>Intermediaire goederen, zonder energie</b>	→	↗	↘	↘↘	↗↗			> 2.5%
<b>Investeringsgoederen</b>	↘↘	↘↘	↗	↘↘	↗			van 0.5% tot 2.5%
<b>Duurzame consumptiegoederen</b>	↘	↘↘	↗	↘↘	→			van -0.5% tot 0.5%
<b>Niet-duurzame consumptiegoederen</b>	↗↗	↗	↗	↘	↘			van -2.5% tot -0.5%
<b>Energie</b>	↘	↘	→	↘↘	↘↘			< -2.5%
<b>Metallurgie en producten van metaal</b>	↗	↗↗	↘↘	→				
<b>Chemische nijverheid</b>	↗	↘↘	↘↘	↗				
<b>Bouwnijverheid</b>	↗	↗↗	↗↗	↗↗				
<b>Handel en diensten</b>	↗	↗↗	↗	↗				
<b>Handel</b>	↗	↗↗	↗	↗↗				



Vrijdag 1 december 2006

## September 2006\* : Investeringsindex + 1,5%

De seizoengezuiverde index van de investeringen van de landbouw, industrie en diensten in België (op basis van de BTW-aangiften) is gestegen met 1,5% in september 2006\*.

De investeringen van de industrie en bouw namen af met 4,7%, voor de handel en diensten was er een toename van 4,5%.

Op gewestelijk niveau daalden de totale investeringen met 0,7% in Vlaanderen, in Wallonië was er een afname met 2,8% en in Brussel steeg de investeringsindex met 13,9%\*\*.

Volgende persbericht : **21/12/2006**

\*

\* \*

*Overnemen mag mits bronvermelding: **FOD Economie – Algemene Directie Statistiek***

**Op de volgende bladzijde vindt U de bijhorende tabellen en grafieken.**

Meer informatie over de conjunctuur !

⇒ Bekijk ook, voor een totaalbeeld van de Belgische en Europese conjunctuur, de viertalige conjunctuurportalsite op het internet :

<http://statbel.fgov.be/indicators>

⇒ Alle methodologische toelichtingen bij de cijfers kunt U bij de Eenheid Conjunctuur vragen.

⇒ Het is mogelijk om gegevens over de investeringen meer uitgesplitst (per subsector, per gewest) of verder bewerkt (vb. seizoengezuiverd) toegestuurd te krijgen, eenmalig of maandelijks (per abonnement).

⇒ Naast de investeringsindexen beschikken we over vele andere conjunctuurgegevens : productie, werknemers, nieuwe orders, loonmassa, gewerkte uren, omzet, materiaalkosten, afzetprijzen, bouwvergunningen, .....

\* (% stijging van de laatste drie maanden, tot en met september 2006, tegenover voorgaande driemaandsperiode, seizoengezuiverde waarden)

\*\* de programma's voor seizoenuivering en trendberekening beschouwen elke reeks op zich; daardoor kan het gebeuren dat de optelling van de deelresultaten (van gewesten of producttypes) afwijkt van de globale resultaten.

# Investerings

Bruto-indexen (2000=100), investeringen in waarde op basis van de BTW-aangiften, niet gedeflateerd													
	Jan	Feb	Maart	April	Mei	Juni	Juli	Aug	Sept	Okt	Nov	Dec	Jaar
<b>Landbouw, industrie en diensten</b>													
2005	94,2	83,8	109,5	102,3	102,5	162,7	85,3	88,2	104,7	99,4	113,8	166,6	109,4
2006	89,2	93,2	115,0	97,2	112,5	121,8	100,5	94,1	114,7				
<b>Industrie en bouw</b>													
2005	71,4	71,2	84,6	80,9	80,6	105,5	79,2	78,4	92,6	88,3	98,2	157,4	90,7
2006	73,9	80,9	93,0	84,9	96,2	106,5	82,1	83,4	96,4				
<b>Handel en diensten</b>													
2005	107,8	90,5	123,8	114,7	115,3	197,0	88,4	93,8	111,3	105,9	123,6	171,0	120,3
2006	97,0	99,2	126,6	103,4	121,3	129,6	111,1	99,1	124,3				
<b>Seizoengezuiverde indexen (2000=100), na uitschakeling van seizoenschommelingen</b>													
	Jan	Feb	Maart	April	Mei	Juni	Juli	Aug	Sept	Okt	Nov	Dec	Jaar
<b>Landbouw, industrie en diensten</b>													
2005	110,2	102,2	105,8	112,4	109,5	143,9	105,2	105,7	103,0	103,5	108,0	101,3	109,2
2006	103,9	113,2	111,5	109,5	115,6	110,4	114,7	111,4	114,6				
<b>Industrie en bouw</b>													
2005	88,9	88,6	86,2	89,2	90,5	94,0	97,5	90,5	87,3	90,3	94,1	88,5	90,5
2006	92,4	99,3	94,6	98,3	102,7	97,5	97,1	94,3	93,0				
<b>Handel en diensten</b>													
2005	119,0	108,6	117,2	123,8	117,2	182,0	105,1	115,3	109,6	113,7	119,4	110,7	120,1
2006	111,1	118,1	118,4	114,2	120,9	119,7	126,8	121,6	122,5				

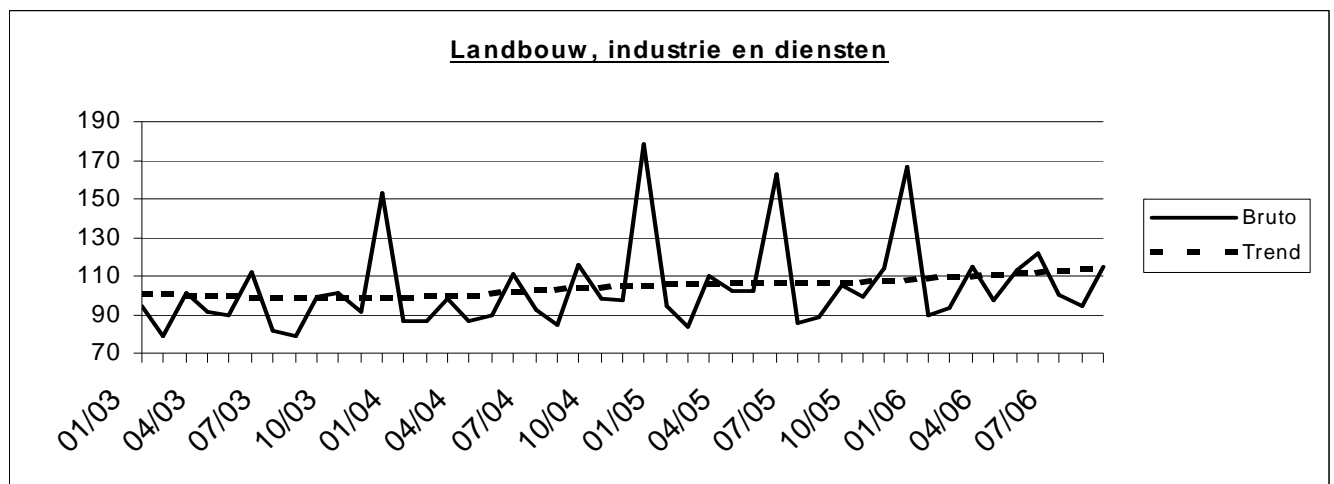

Trend (2000=100), uitsplitsing per gewest				
Na uitschakeling van seizoen- en toevallige schommelingen.				
Vergelijking van de laatste drie maanden met de drie voorgaande maanden.				
	België	Vlaanderen	Wallonië	Brussel
<b>Landbouw, industrie en diensten</b>	↗	→	↗	→
<b>Industrie en bouw</b>	↘	↘	↗	↗
<b>Intermediaire goederen, zonder energie</b>	→	↗	↘	↗
<b>Investeringsgoederen</b>	↘	↘	↗	↗
<b>Duurzame consumptiegoederen</b>	↘	↘	→	↘
<b>Niet-duurzame consumptiegoederen</b>	↗	→	↗	↗
<b>Energie</b>	→	↘	↗	→
<b>Metallurgie en producten van metaal</b>	↗	↗	↘	↗
<b>Chemische nijverheid</b>	↗	↘	↘	↘
<b>Bouwnijverheid</b>	↗	↗	↗	↗
<b>Handel en diensten</b>	↗	↗	↗	↗
<b>Handel</b>	↗	↗	→	↗

Legende	
↗	> 2.5%
↗	van 0.5% tot 2.5%
→	van -0.5% tot 0.5%
↘	van -2.5% tot -0.5%
↘	< -2.5%



Donderdag 21 december 2006

## Oktober 2006\* : Investerings + 0,8%

De seizoengezuiverde index van de investeringen van de landbouw, industrie en diensten in België (op basis van de BTW-aangiften) is gestegen met 0,8% in oktober 2006\*.

De investeringen van de industrie en bouw namen af met 5,1%, voor de handel en diensten was er een toename van 1,4%.

Op gewestelijk niveau daalden de totale investeringen met 1,7% in Vlaanderen, in Wallonië was er een toename met 0,4% en in Brussel steeg de investeringsindex met 10,5%\*\*.

Volgende persbericht : **25/1/2007**

\*

\* \*

*Overnemen mag mits bronvermelding: **FOD Economie – Algemene Directie Statistiek***

**Op de volgende bladzijde vindt U de bijhorende tabellen en grafieken.**

Meer informatie over de conjunctuur !

⇒ Bekijk ook, voor een totaalbeeld van de Belgische en Europese conjunctuur, de viertalige conjunctuurportalsite op het internet :

<http://statbel.fgov.be/indicators>

⇒ Alle methodologische toelichtingen bij de cijfers kunt U bij de Eenheid Conjunctuur vragen.

⇒ Het is mogelijk om gegevens over de investeringen meer uitgesplitst (per subsector, per gewest) of verder bewerkt (vb. seizoengezuiverd) toegestuurd te krijgen, eenmalig of maandelijks (per abonnement).

⇒ Naast de investeringsindexen beschikken we over vele andere conjunctuurgegevens : productie, werknemers, nieuwe orders, loonmassa, gewerkte uren, omzet, materiaalkosten, afzetprijzen, bouwvergunningen, .....

*\* (% stijging van de laatste drie maanden, tot en met oktober 2006, tegenover voorgaande driemaandsperiode, seizoengezuiverde waarden)*

*\*\* de programma's voor seizoenuivering en trendberekening beschouwen elke reeks op zich; daardoor kan het gebeuren dat de optelling van de deelresultaten (van gewesten of producttypes) afwijkt van de globale resultaten.*

# Investerings

Bruto-indexen (2000=100), investeringen in waarde op basis van de BTW-aangiften, niet gedeflateerd													
	Jan	Feb	Maart	April	Mei	Juni	Juli	Aug	Sept	Okt	Nov	Dec	Jaar
<b>Landbouw, industrie en diensten</b>													
2005	94,2	83,8	109,5	102,3	102,5	162,7	85,3	88,2	104,7	99,4	113,8	166,6	109,4
2006	89,2	93,2	115,0	97,2	112,5	121,8	100,5	94,1	114,1	114,2			
<b>Industrie en bouw</b>													
2005	71,4	71,2	84,6	80,9	80,6	105,5	79,2	78,4	92,6	88,3	98,2	157,4	90,7
2006	73,9	80,9	93,0	84,9	96,2	106,5	82,1	83,4	96,6	93,7			
<b>Handel en diensten</b>													
2005	107,8	90,5	123,8	114,7	115,3	197,0	88,4	93,8	111,3	105,9	123,6	171,0	120,3
2006	97,0	99,2	126,6	103,4	121,3	129,6	111,1	99,1	123,2	125,6			
<b>Seizoengezuiverde indexen (2000=100), na uitschakeling van seizoenschommelingen</b>													
	Jan	Feb	Maart	April	Mei	Juni	Juli	Aug	Sept	Okt	Nov	Dec	Jaar
<b>Landbouw, industrie en diensten</b>													
2005	110,1	102,2	105,8	112,5	109,4	144,1	105,3	105,8	103,3	102,7	108,1	101,4	109,2
2006	103,8	113,2	111,6	109,6	115,7	110,6	114,9	111,7	114,5	117,6			
<b>Industrie en bouw</b>													
2005	88,9	88,6	86,2	89,2	90,5	94,0	97,5	90,5	87,3	90,4	94,1	88,5	90,5
2006	92,3	99,3	94,6	98,3	102,6	97,5	97,0	94,3	92,9	94,6			
<b>Handel en diensten</b>													
2005	119,0	108,7	117,3	123,9	117,4	182,5	105,3	115,6	110,2	111,3	119,3	110,8	120,1
2006	111,2	118,3	118,6	114,6	121,3	120,4	127,5	122,5	123,2	128,6			

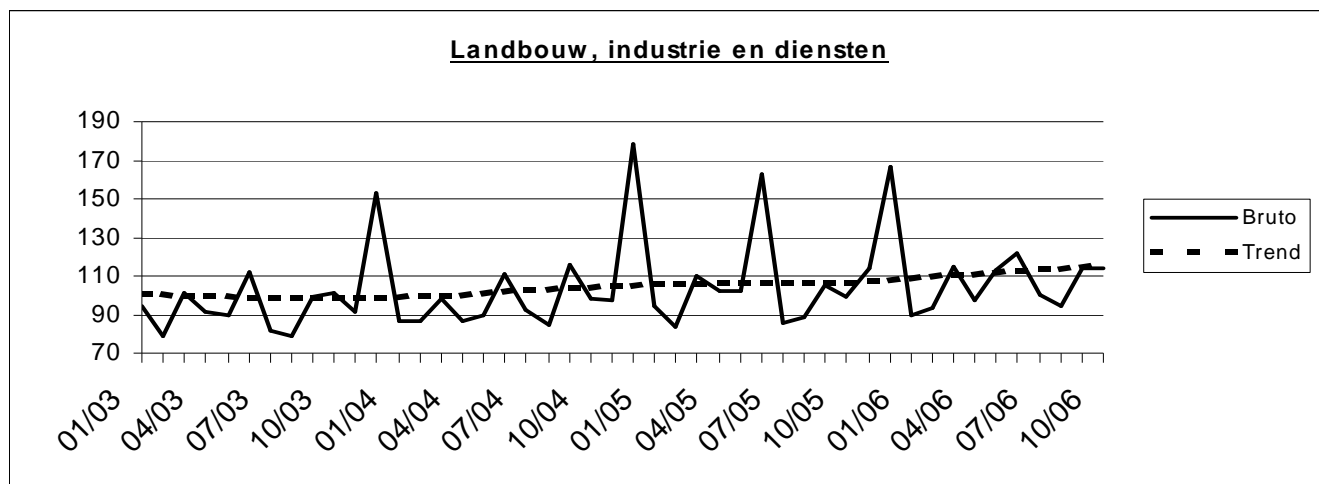

Trend (2000=100), uitsplitsing per gewest					
Na uitschakeling van seizoen- en toevallige schommelingen.					
Vergelijking van de laatste drie maanden met de drie voorgaande maanden.					
	België	Vlaanderen	Wallonië	Brussel	Legende
Landbouw, industrie en diensten	↗	↗	↗	↗	
Industrie en bouw	↘	↘	↗	↗	
Intermediaire goederen, zonder energie	→	↗	↘↘	↗↗	↗↗ > 2.5%
Investeringsgoederen	↘↘	↘↘	→	↗↗	↗ van 0.5% tot 2.5%
Duurzame consumptiegoederen	↘↘	↘↘	↘	→	→ van -0.5% tot 0.5%
Niet-duurzame consumptiegoederen	↗	→	↗↗	↗	↘ van -2.5% tot -0.5%
Energie	→	→	→	↘	↘↘ < -2.5%
Metallurgie en producten van metaal	↗↗	↗↗	↘↘	→	
Chemische nijverheid	→	→	↗↗	↘↘	
Bouwnijverheid	→	↗	↘	↘↘	
Handel en diensten	↗	↗↗	↗	↗↗	
Handel	↗	↗	→	↘	





Donderdag 25 januari 2007

## November 2006\* : Investerings + 5,4%

De seizoengezuiverde index van de investeringen van de landbouw, industrie en diensten in België (op basis van de BTW-aangiften) is gestegen met 5,4% in november 2006\*.

De investeringen van de industrie en bouw namen toe met 4,1%, voor de handel en diensten was er een toename van 2,5%.

Op gewestelijk niveau stegen de totale investeringen met 5,1% in Vlaanderen, in Wallonië was er een toename met 4,7% en in Brussel steeg de investeringsindex met 21,7%\*\*.

Volgende persbericht : **22/2/2007**

\*

\* \*

*Overnemen mag mits bronvermelding: **FOD Economie – Algemene Directie Statistiek***

**Op de volgende bladzijde vindt U de bijhorende tabellen en grafieken.**

Meer informatie over de conjunctuur !

⇒ Bekijk ook, voor een totaalbeeld van de Belgische en Europese conjunctuur, de viertalige conjunctuurportalsite op het internet :

<http://statbel.fgov.be/indicators>

⇒ Alle methodologische toelichtingen bij de cijfers kunt U bij de Eenheid Conjunctuur vragen.

⇒ Het is mogelijk om gegevens over de investeringen meer uitgesplitst (per subsector, per gewest) of verder bewerkt (vb. seizoengezuiverd) toegestuurd te krijgen, eenmalig of maandelijks (per abonnement).

⇒ Naast de investeringsindexen beschikken we over vele andere conjunctuurgegevens : productie, werknemers, nieuwe orders, loonmassa, gewerkte uren, omzet, materiaalkosten, afzetprijzen, bouwvergunningen, .....

*\* (% stijging van de laatste drie maanden, tot en met november 2006, tegenover voorgaande driemaandsperiode, seizoengezuiverde waarden)*

*\*\* de programma's voor seizoenuivering en trendberekening beschouwen elke reeks op zich; daardoor kan het gebeuren dat de optelling van de deelresultaten (van gewesten of producttypes) afwijkt van de globale resultaten.*

# Investerings

## Bruto-indexen (2000=100), investeringen in waarde op basis van de BTW-aangiften, niet gedeflateerd

	Jan	Feb	Maart	April	Mei	Juni	Juli	Aug	Sept	Okt	Nov	Dec	Jaar
<b>Landbouw, industrie en diensten</b>													
2005	94,2	83,8	109,5	102,3	102,5	162,7	85,3	88,2	104,7	99,4	113,8	166,6	109,4
2006	89,2	93,2	115,0	97,2	112,5	121,8	100,5	94,1	114,1	113,4	133,7		
<b>Industrie en bouw</b>													
71,39	71,4	71,2	84,6	80,9	80,6	105,5	79,2	78,4	92,6	88,3	98,2	157,4	90,7
73,91	73,9	80,9	93,0	84,9	96,2	106,5	82,1	83,4	96,6	93,6	124,0		
<b>Handel en diensten</b>													
2005	107,8	90,5	123,8	114,7	115,3	197,0	88,4	93,8	111,3	105,9	123,6	171,0	120,3
2006	97,0	99,2	126,6	103,4	121,3	129,6	111,1	99,1	123,2	124,4	137,8		

## Seizoengezuiverde indexen (2000=100), na uitschakeling van seizoenschommelingen

	Jan	Feb	Maart	April	Mei	Juni	Juli	Aug	Sept	Okt	Nov	Dec	Jaar
<b>Landbouw, industrie en diensten</b>													
2005	109,9	102,2	105,8	112,7	109,5	144,5	105,8	106,1	103,4	103,4	106,5	101,4	109,3
2006	103,8	113,3	111,6	109,9	116,1	110,8	115,5	112,2	115,1	117,4	124,2		
<b>Industrie en bouw</b>													
2005	88,8	88,9	86,2	89,2	90,6	94,3	98,3	90,9	87,6	90,9	93,2	88,0	90,6
2006	92,5	99,5	94,5	98,6	102,9	97,6	97,8	95,4	92,3	97,5	113,2		
<b>Handel en diensten</b>													
2005	119,1	108,7	117,3	124,0	117,4	182,8	105,4	115,7	110,3	111,7	117,7	110,8	120,1
2006	111,3	118,4	118,8	114,8	121,6	120,7	127,8	122,8	123,5	128,5	128,7		

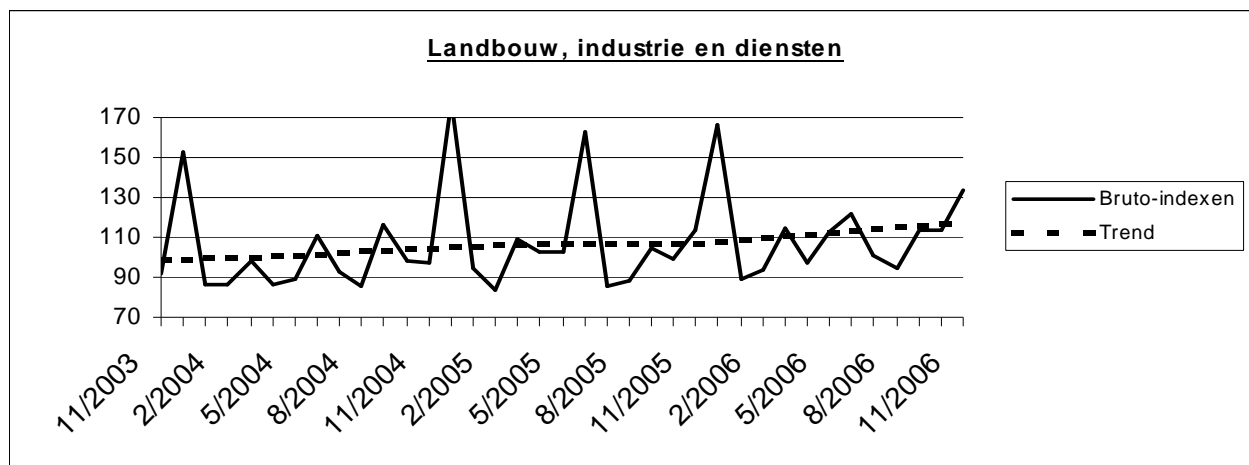

## Trend (2000=100), uitsplitsing per gewest

Na uitschakeling van seizoen- en toevallige schommelingen.

Vergelijking van de laatste drie maanden met de drie voorgaande maanden.

	België	Vlaanderen	Wallonië	Brussel	Legende	
<b>Landbouw, industrie en diensten</b>	↗↗	↗↗	↗	↗		
<b>Industrie en bouw</b>	↗	↗↗	↗	↗↗		
<b>Intermediaire goederen, zonder energie</b>	↗↗	↘	↗↗	↗↗	↗↗	> 2.5%
<b>Investeringsgoederen</b>	↗	→	↗	↗↗	↗	van 0.5% tot 2.5%
<b>Duurzame consumptiegoederen</b>	↘↘	↘↘	↘	↗↗	→	van -0.5% tot 0.5%
<b>Niet-duurzame consumptiegoederen</b>	↘↘	↘	↘↘	↗	↘	van -2.5% tot -0.5%
<b>Energie</b>	↗	↘	↗↗	→	↘↘	< -2.5%
<b>Metallurgie en producten van metaal</b>	↘	→	↘	↗↗		
<b>Chemische nijverheid</b>	→	↗↗	↘↘	↘↘		
<b>Bouwnijverheid</b>	↗	↗	↗	↘		
<b>Handel en diensten</b>	→	↘	↗↗	↗↗		
<b>Handel</b>	↘	↗	↘	↘		



Donderdag 22 februari 2007

## December 2006\* : Investeringsen + 3,4%

De seizoengezuiverde index van de investeringen van de landbouw, industrie en diensten in België (op basis van de BTW-aangiften) is gestegen met 3,4% in december 2006\*.

De investeringen van de industrie en bouw namen toe met 6,3%, voor de handel en diensten was er een toename van 1,8%.

Op gewestelijk niveau stegen de totale investeringen met 6,1% in Vlaanderen, in Wallonië was er een toename met 3,6% en in Brussel daalde de investeringsindex met 1,2%\*\*.

Volgende persbericht : **29/3/2007**

\*

\* \*

*Overnemen mag mits bronvermelding: **FOD Economie – Algemene Directie Statistiek***

**Op de volgende bladzijde vindt U de bijhorende tabellen en grafieken.**

Meer informatie over de conjunctuur !

⇒ Bekijk ook, voor een totaalbeeld van de Belgische en Europese conjunctuur, de viertalige conjunctuurportalsite op het internet :

<http://statbel.fgov.be/indicators>

⇒ Alle methodologische toelichtingen bij de cijfers kunt U bij de Eenheid Conjunctuur vragen.

⇒ Het is mogelijk om gegevens over de investeringen meer uitgesplitst (per subsector, per gewest) of verder bewerkt (vb. seizoengezuiverd) toegestuurd te krijgen, eenmalig of maandelijks (per abonnement).

⇒ Naast de investeringsindexen beschikken we over vele andere conjunctuurgegevens : productie, werknemers, nieuwe orders, loonmassa, gewerkte uren, omzet, materiaalkosten, afzetprijzen, bouwvergunningen, .....

*\* (% stijging van de laatste drie maanden, tot en met december 2006, tegenover voorgaande driemaandsperiode, seizoengezuiverde waarden)*

*\*\* de programma's voor seizoenuivering en trendberekening beschouwen elke reeks op zich; daardoor kan het gebeuren dat de optelling van de deelresultaten (van gewesten of producttypes) afwijkt van de globale resultaten.*

# Investerings

## Bruto-indexen (2000=100), investeringen in waarde op basis van de BTW-aangiften, niet gedeflateerd

	Jan	Feb	Maart	April	Mei	Juni	Juli	Aug	Sept	Okt	Nov	Dec	Jaar
<b>Landbouw, industrie en diensten</b>													
2005	94,2	83,8	109,5	102,3	102,5	162,7	85,3	88,2	104,7	99,4	113,8	166,6	109,4
2006	89,2	93,2	115,0	97,2	112,5	121,8	100,2	93,8	113,6	111,7	128,7	178,9	113,0
<b>Industrie en bouw</b>													
71,39	71,4	71,2	84,6	80,9	80,6	105,5	79,2	78,4	92,6	88,3	98,2	157,4	90,7
73,91	73,9	80,9	93,0	84,9	96,2	106,5	81,7	82,9	96,0	93,5	117,6	156,8	97,0
<b>Handel en diensten</b>													
2005	107,8	90,5	123,8	114,7	115,3	197,0	88,4	93,8	111,3	105,9	123,6	171,0	120,3
2006	97,0	99,2	126,6	103,4	121,3	129,6	110,8	98,9	122,8	122,0	134,3	190,6	121,4

## Seizoengezuiverde indexen (2000=100), na uitschakeling van seizoenschommelingen

	Jan	Feb	Maart	April	Mei	Juni	Juli	Aug	Sept	Okt	Nov	Dec	Jaar
<b>Landbouw, industrie en diensten</b>													
2005	110,0	102,2	105,7	112,5	109,4	144,1	105,6	105,9	103,3	103,4	106,9	101,6	109,2
2006	103,8	113,2	111,5	109,7	115,8	110,5	114,8	111,5	114,3	115,7	120,6	115,8	113,1
<b>Industrie en bouw</b>													
2005	88,8	88,7	86,2	89,0	90,5	94,0	98,2	90,8	87,3	90,4	93,1	88,5	90,5
2006	92,6	99,3	94,3	98,5	102,9	97,5	97,0	94,4	91,7	96,8	107,1	96,9	97,4
<b>Handel en diensten</b>													
2005	119,0	108,7	117,3	123,9	117,3	182,4	105,3	115,6	110,1	112,0	118,2	111,1	120,1
2006	111,2	118,3	118,6	114,5	121,3	120,3	127,3	122,2	122,8	126,8	126,7	125,2	121,3

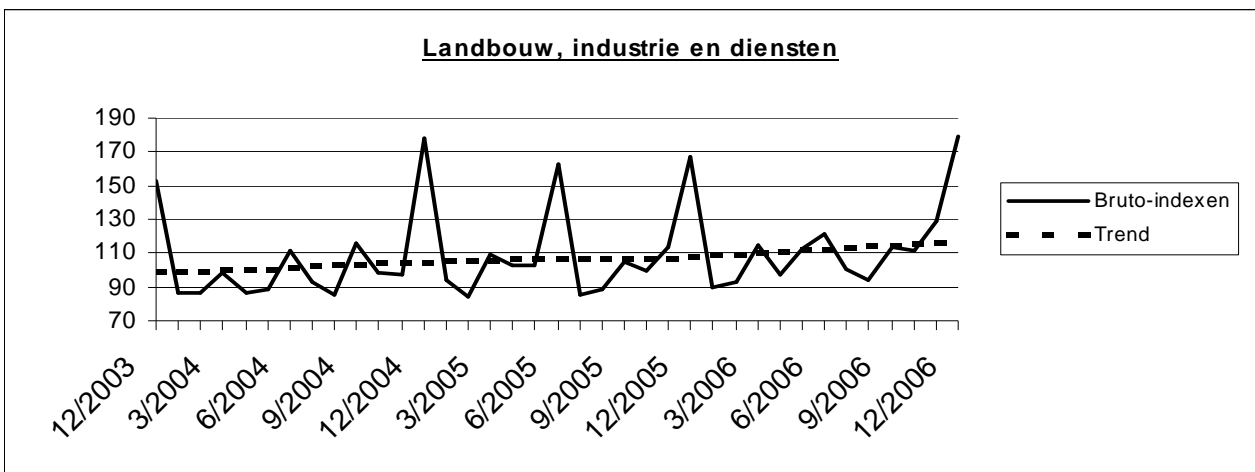

<b>Trend (2000=100), uitsplitsing per gewest</b>								
Na uitschakeling van seizoen- en toevallige schommelingen.								
Vergelijking van de laatste drie maanden met de drie voorgaande maanden.								
	België	Vlaanderen	Wallonië	Brussel		<b>Legende</b>		
<b>Landbouw, industrie en diensten</b>	↗	↗	↗	↗				
<b>Industrie en bouw</b>	↗	↗↗	↗	↗				
<b>Intermediaire goederen, zonder energie</b>	→	→	↗	↗	↗↗	> 2.5%		
<b>Investeringsgoederen</b>	↗	→	→	↗↗	↗	van 0.5% tot 2.5%		
<b>Duurzame consumptiegoederen</b>	↘↘	↘↘	↘↘	↘↘	→	van -0.5% tot 0.5%		
<b>Niet-duurzame consumptiegoederen</b>	↗	↘↘	↘↘	↘↘	↘	van -2.5% tot -0.5%		
<b>Energie</b>	↘	↘	↗	→	↘↘	< -2.5%		
<b>Metallurgie en producten van metaal</b>	↘	→	↘	↗↗				
<b>Chemische nijverheid</b>	↘	↗↗	↘↘	↘↘				
<b>Bouwnijverheid</b>	↗	↗	↗	↗				
<b>Handel en diensten</b>	↗	↘	↗↗	↗↗				
<b>Handel</b>	↗	→	↘	↘↘				



# economie

FOD Economie, K.M.O., Middenstand en Energie

## ALGEMENE DIRECTIE STATISTIEK EN ECONOMISCHE INFORMATIE PERSBERICHT

Donderdag 29 maart 2007

### Januari 2007\* : Investerings + 5,2%

De seizoengezuiverde index van de investeringen van de landbouw, industrie en diensten in België (op basis van de BTW-aangiften) is gestegen met 5,2% in januari 2007\*.

De investeringen van de industrie en bouw namen toe met 10,6%, voor de handel en diensten was er een toename van 2,9%.

Op gewestelijk niveau stegen de totale investeringen met 9,1% in Vlaanderen, in Wallonië was er een toename met 4,6% en in Brussel daalde de investeringsindex met 1,1%\*\*.

Volgende persbericht : 26/4/2007

index 1=100  
bruit = - - -  
roze = - - - -



Overnemen mag mits bronvermelding: **FOD Economie – Algemene Directie Statistiek**

Op de volgende bladzijde vindt U de bijhorende tabellen en grafieken.

Meer informatie over de conjunctuur !

⇒ Bekijk ook, voor een totaalbeeld van de Belgische en Europese conjunctuur, de viertalige conjunctuurportalsite op het internet :

<http://statbel.fgov.be/indicators>

⇒ Alle methodologische toelichtingen bij de cijfers kunt U bij de Eenheid Conjunctuur vragen.

⇒ Het is mogelijk om gegevens over de investeringen meer uitgesplitst (per subsector, per gewest) of verder bewerkt (vb. seizoengezuiverd) toegestuurd te krijgen, eenmalig of maandelijks (per abonnement).

⇒ Naast de investeringsindexen beschikken we over vele andere conjunctuurgegevens : productie, werknemers, nieuwe orders, loonmassa, gewerkte uren, omzet, materiaalkosten, afzetprijzen, bouwvergunningen, .....

\* (% stijging van de laatste drie maanden, tot en met januari 2007, tegenover voorgaande driemaandsperiode, seizoengezuiverde waarden)

\*\* de programma's voor seizoenuivering en trendberekening beschouwen elke reeks op zich; daardoor kan het gebeuren dat de optelling van de deelresultaten (van gewesten of producttypes) afwijkt van de globale resultaten.

Info Statistiek : 02.277.55.03; [info.stat@economie.fgov.be](mailto:info.stat@economie.fgov.be)  
<http://statbel.fgov.be>

# Investerings

## Bruto-indexen (2000=100), investeringen in waarde op basis van de BTW-aangiften, niet gedeflateerd

	Jan	Feb	Maart	April	Mei	Juni	Juli	Aug	Sept	Okt	Nov	Dec	Jaar
<b>Landbouw, industrie en diensten</b>													
2006	89,2	93,2	115,0	97,2	112,5	121,8	100,2	93,8	113,6	111,7	128,7	186,7	113,6
2007	105,3												
<b>Industrie en bouw</b>													
2006	73,9	80,9	93,0	84,9	96,2	106,5	81,7	82,9	96,0	93,5	117,6	156,5	97,0
2007	94,8												
<b>Handel en diensten</b>													
2006	97,0	99,2	126,6	103,4	121,3	129,6	110,8	98,9	122,8	122,0	134,3	203,6	122,5
2007	109,7												

## Seizoengezuiverde indexen (2000=100), na uitschakeling van seizoenschommelingen

	Jan	Feb	Maart	April	Mei	Juni	Juli	Aug	Sept	Okt	Nov	Dec	Jaar
<b>Landbouw, industrie en diensten</b>													
2006	103,5	113,2	111,6	109,7	115,9	110,6	115,1	111,7	114,5	116,1	121,1	119,4	113,5
2007	119,5												
<b>Industrie en bouw</b>													
2006	91,3	98,6	94,5	98,8	102,6	97,3	97,0	94,6	91,9	97,5	106,3	99,4	97,5
2007	108,4												
<b>Handel en diensten</b>													
2006	111,4	118,4	118,7	114,7	121,5	120,6	127,6	122,6	123,3	127,5	127,4	129,2	121,9
2007	127,4												

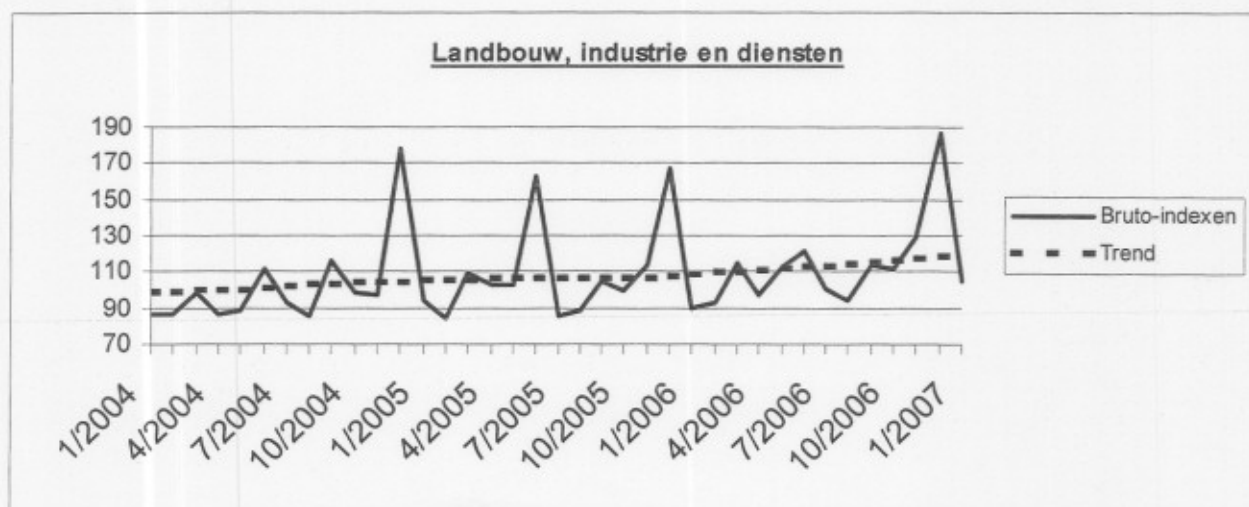

## Trend (2000=100), uitsplitsing per gewest

Na uitschakeling van seizoen- en toevallige schommelingen.

Vergelijking van de laatste drie maanden met de drie voorgaande maanden.

	België	Vlaanderen	Wallonië	Brussel	Legende
Landbouw, industrie en diensten	↗	↗↗	↗	↗	
Industrie en bouw	↗	↗↗	↗	↗	
Intermediaire goederen, zonder energie	↗↗	↗	↗↗	↗↗	↗↗ > 2.5%
Investeringsgoederen	↗	→	→	↗↗	↗ van 0.5% tot 2.5%
Duurzame consumptiegoederen	↗	↗↗	↘↘	↗↗	→ van -0.5% tot 0.5%
Niet-duurzame consumptiegoederen	↘	↘↘	↘↘	↘↘	↘ van -2.5% tot -0.5%
Energie	↗	↘	↗↗	↗↗	↘↘ < -2.5%
Metallurgie en producten van metaal	↗	→	↗↗	↗↗	
Chemische nijverheid	↗	↗↗	↘↘	↗↗	
Bouwnijverheid	↗	↗↗	↗↗	↗↗	
Handel en diensten	→	↘↘	↗↗	↗↗	
Handel	→	→	↗	↗↗	



Donderdag 26 april 2007

## Februari 2007\* : Investerings + 4,0%

De seizoengezuiverde index van de investeringen van de landbouw, industrie en diensten in België (op basis van de BTW-aangiften) is gestegen met 4,0% in februari 2007\*.

De investeringen van de industrie en bouw namen toe met 6,3%, voor de handel en diensten was er een toename van 3,7%.

Op gewestelijk niveau stegen de totale investeringen met 5,2% in Vlaanderen, in Wallonië was er een toename met 3,8% en in Brussel daalde de investeringsindex met 7,2%\*\*.

Volgende persbericht : **24/5/2007**

\*

\* \*

*Overnemen mag mits bronvermelding: **FOD Economie – Algemene Directie Statistiek***

**Op de volgende bladzijde vindt U de bijhorende tabellen en grafieken.**

Meer informatie over de conjunctuur !

⇒ Bekijk ook, voor een totaalbeeld van de Belgische en Europese conjunctuur, de viertalige conjunctuurportalsite op het internet :

<http://statbel.fgov.be/indicators>

⇒ Alle methodologische toelichtingen bij de cijfers kunt U bij de Eenheid Conjunctuur vragen.

⇒ Het is mogelijk om gegevens over de investeringen meer uitgesplitst (per subsector, per gewest) of verder bewerkt (vb. seizoengezuiverd) toegestuurd te krijgen, eenmalig of maandelijks (per abonnement).

⇒ Naast de investeringsindexen beschikken we over vele andere conjunctuurgegevens : productie, werknemers, nieuwe orders, loonmassa, gewerkte uren, omzet, materiaalkosten, afzetprijzen, bouwvergunningen, .....

*\* (% stijging van de laatste drie maanden, tot en met februari 2007, tegenover voorgaande driemaandsperiode, seizoengezuiverde waarden)*

*\*\* de programma's voor seizoenuivering en trendberekening beschouwen elke reeks op zich; daardoor kan het gebeuren dat de optelling van de deelresultaten (van gewesten of producttypes) afwijkt van de globale resultaten.*

# Investeringsen

## Bruto-indexen (2000=100), investeringen in waarde op basis van de BTW-aangiften, niet gedeflateerd

	Jan	Feb	Maart	April	Mei	Juni	Juli	Aug	Sept	Okt	Nov	Dec	Jaar
<b>Landbouw, industrie en diensten</b>													
2006	89,2	93,2	115,0	97,2	112,5	121,8	100,2	93,8	113,6	111,7	128,7	186,7	113,6
2007	104,5	107,3											
<b>Industrie en bouw</b>													
2006	73,9	80,9	93,0	84,9	96,2	106,5	81,7	82,9	96,0	93,5	117,6	156,5	97,0
2007	93,7	85,4											
<b>Handel en diensten</b>													
2006	97,0	99,2	126,6	103,4	121,3	129,6	110,8	98,9	122,8	122,0	134,3	203,6	122,5
2007	109,3	119,4											

## Seizoengezuiverde indexen (2000=100), na uitschakeling van seizoenschommelingen

	Jan	Feb	Maart	April	Mei	Juni	Juli	Aug	Sept	Okt	Nov	Dec	Jaar
<b>Landbouw, industrie en diensten</b>													
2006	103,9	111,3	111,5	109,7	115,9	110,8	115,2	111,9	114,7	116,3	121,4	119,9	113,5
2007	119,5	127,3											
<b>Industrie en bouw</b>													
2006	91,3	98,1	94,4	98,9	102,8	97,4	97,0	94,6	92,0	97,6	106,5	99,0	97,5
2007	108,0	107,7											
<b>Handel en diensten</b>													
2006	111,9	115,7	118,7	114,7	121,6	120,8	127,9	123,0	123,8	128,1	128,2	130,3	122,1
2007	128,4	135,4											

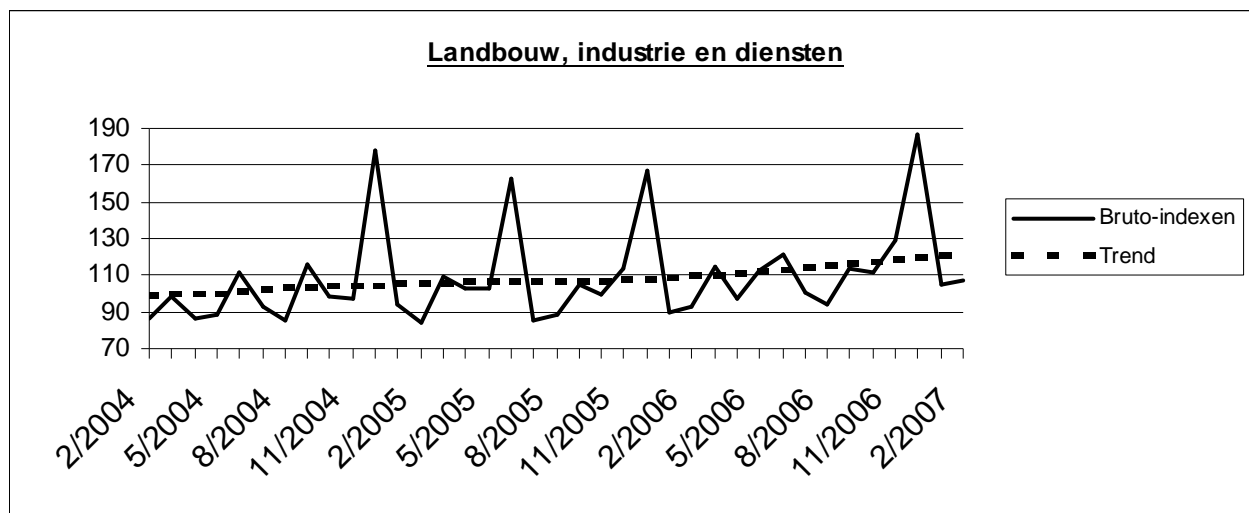

## Trend (2000=100), uitsplitsing per gewest

Na uitschakeling van seizoen- en toevallige schommelingen.						
Vergelijking van de laatste drie maanden met de drie voorgaande maanden.						
	België	Vlaanderen	Wallonië	Brussel	Legende	
Landbouw, industrie en diensten	↗↗	↗↗	↗	↗		
Industrie en bouw	↗↗	↗↗	↗	↗		
Intermediaire goederen, zonder energie	↗↗	→	↗↗	↘↘	↗↗	> 2.5%
Investeringsgoederen	↘	↘	↗	↗↗	↗	van 0.5% tot 2.5%
Duurzame consumptiegoederen	↗↗	↗↗	↘↘	↗↗	→	van -0.5% tot 0.5%
Niet-duurzame consumptiegoederen	↘	↘↘	↘↘	↘↘	↘	van -2.5% tot -0.5%
Energie	→	↘↘	↗↗	↗↗	↘↘	< -2.5%
Metallurgie en producten van metaal	↗	↗	↗↗	↘↘		
Chemische nijverheid	→	↗	↘↘	→		
Bouwnijverheid	↗	↗↗	↗↗	↗↗		
Handel en diensten	↘	↘↘	↗↗	↗↗		
Handel	↗↗	↗	↗	↗↗		





Donderdag 31 mei 2007

## Maart 2007\* : Investeringsen + 3,4%

De seizoengezuiverde index van de investeringen van de landbouw, industrie en diensten in België (op basis van de BTW-aangiften) is gestegen met 3,4% in maart 2007\*.

De investeringen van de industrie en bouw namen toe met 5,8%, voor de handel en diensten was er een toename van 1,9%.

Op gewestelijk niveau stegen de totale investeringen met 3,7% in Vlaanderen, in Wallonië was er een toename met 8,5% en in Brussel daalde de investeringsindex met 1,1%\*\*.

Volgende persbericht : **28/6/2007**

\*

\* \*

*Overnemen mag mits bronvermelding: **FOD Economie – Algemene Directie Statistiek***

**Op de volgende bladzijde vindt U de bijhorende tabellen en grafieken.**

Meer informatie over de conjunctuur !

⇒ Bekijk ook, voor een totaalbeeld van de Belgische en Europese conjunctuur, de viertalige conjunctuurportalsite op het internet :

<http://statbel.fgov.be/indicators>

⇒ Alle methodologische toelichtingen bij de cijfers kunt U bij de Eenheid Conjunctuur vragen.

⇒ Het is mogelijk om gegevens over de investeringen meer uitgesplitst (per subsector, per gewest) of verder bewerkt (vb. seizoengezuiverd) toegestuurd te krijgen, eenmalig of maandelijks (per abonnement).

⇒ Naast de investeringsindexen beschikken we over vele andere conjunctuurgegevens : productie, werknemers, nieuwe orders, loonmassa, gewerkte uren, omzet, materiaalkosten, afzetprijzen, bouwvergunningen, .....

*\* (% stijging van de laatste drie maanden, tot en met maart 2007, tegenover voorgaande driemaandsperiode, seizoengezuiverde waarden)*

*\*\* de programma's voor seizoenuivering en trendberekening beschouwen elke reeks op zich; daardoor kan het gebeuren dat de optelling van de deelresultaten (van gewesten of producttypes) afwijkt van de globale resultaten.*

# Investerings

## Bruto-indexen (2000=100), investeringen in waarde op basis van de BTW-aangiften, niet gedeflateerd

	Jan	Feb	Maart	April	Mei	Juni	Juli	Aug	Sept	Okt	Nov	Dec	Jaar
<b>Landbouw, industrie en diensten</b>													
2006	89,2	93,2	115,0	97,2	112,5	121,8	100,2	93,8	113,6	110,7	127,6	185,9	113,4
2007	104,5	108,4	123,9										
<b>Industrie en bouw</b>													
2006	73,9	80,9	93,0	84,9	96,2	106,5	81,7	82,9	96,0	92,6	116,5	155,0	96,7
2007	93,7	86,4	101,5										
<b>Handel en diensten</b>													
2006	97,0	99,2	126,6	103,4	121,3	129,6	110,8	98,9	122,8	120,9	133,1	203,1	122,2
2007	109,3	119,9	135,1										

## Seizoengezuiverde indexen (2000=100), na uitschakeling van seizoenschommelingen

	Jan	Feb	Maart	April	Mei	Juni	Juli	Aug	Sept	Okt	Nov	Dec	Jaar
<b>Landbouw, industrie en diensten</b>													
2006	103,8	110,8	111,7	109,7	115,9	110,8	115,1	111,8	114,7	115,6	120,6	119,4	113,3
2007	119,2	127,8	120,5										
<b>Industrie en bouw</b>													
2006	91,2	98,0	94,5	99,0	102,7	97,3	97,0	94,7	91,9	96,8	105,4	98,1	97,2
2007	108,2	108,1	101,6										
<b>Handel en diensten</b>													
2006	111,7	115,3	119,5	114,8	121,6	120,8	127,8	122,9	123,6	127,3	127,3	129,6	121,8
2007	127,8	134,7	129,1										

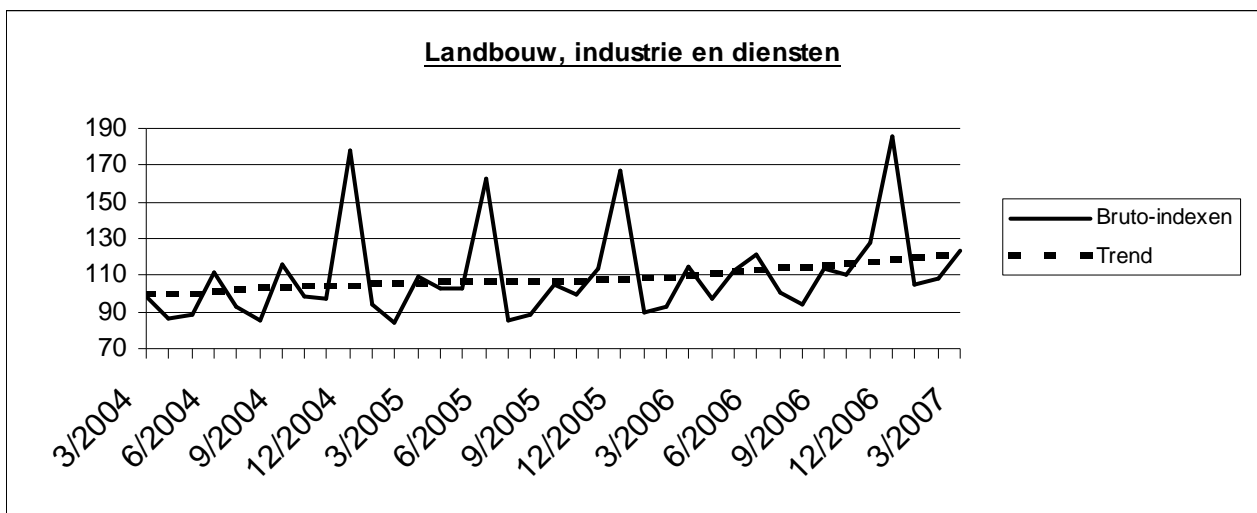

Trend (2000=100), uitsplitsing per gewest								
Na uitschakeling van seizoen- en toevallige schommelingen.								
Vergelijking van de laatste drie maanden met de drie voorgaande maanden.								
	België	Vlaanderen	Wallonië	Brussel			Legende	
Landbouw, industrie en diensten	↗	↗↗	↗	↗				
Industrie en bouw	↗	↗↗	↗	↗				
Intermediaire goederen, zonder energie	↗↗	↗	↗↗	↗↗	↗↗	> 2.5%		
Investeringsgoederen	↘	↘↘	↗	↗↗	↗	van 0.5% tot 2.5%		
Duurzame consumptiegoederen	↗	↗↗	↘↘	↘↘	→	van -0.5% tot 0.5%		
Niet-duurzame consumptiegoederen	↘	↘↘	↘	↘↘	↘	van -2.5% tot -0.5%		
Energie	↗	→	↗↗	↗	↘↘	< -2.5%		
Metallurgie en producten van metaal	↗	↗	↗↗	↗↗				
Chemische nijverheid	↘	↘	↘↘	↗↗				
Bouwnijverheid	↗	↗	↗↗	↗↗				
Handel en diensten	↘↘	↘↘	↗↗	↗↗				
Handel	↗↗	↗	↗	↗↗				



**ALGEMENE DIRECTIE STATISTIEK EN ECONOMISCHE INFORMATIE  
PERSBERICHT**

Donderdag 28 juni 2007

**April 2007\* : Investerings + 3,2%**

De seizoengezuiverde index van de investeringen van de landbouw, industrie en diensten in België (op basis van de BTW-aangiften) is gestegen met 3,2% in april 2007\*.

De investeringen van de industrie en bouw namen toe met 1,9%, voor de handel en diensten was er een toename van 2,5%.

Op gewestelijk niveau stegen de totale investeringen met 2,5% in Vlaanderen, in Wallonië was er een toename met 5,7% en in Brussel daalde de investeringsindex met 2,4%\*\*.

Volgende persbericht : **26/7/2007**

\*

\* \*

*Overnemen mag mits bronvermelding: FOD Economie – Algemene Directie Statistiek*

**Op de volgende bladzijde vindt U de bijhorende tabellen en grafieken.**

Meer informatie over de conjunctuur !

⇒ Bekijk ook, voor een totaalbeeld van de Belgische en Europese conjunctuur, de viertalige conjunctuurportalsite op het internet :

**<http://statbel.fgov.be/indicators>**

⇒ Alle methodologische toelichtingen bij de cijfers kunt U bij de Eenheid Conjunctuur vragen.

⇒ Het is mogelijk om gegevens over de investeringen meer uitgesplitst (per subsector, per gewest) of verder bewerkt (vb. seizoengezuiverd) toegestuurd te krijgen, eenmalig of maandelijks (per abonnement).

⇒ Naast de investeringsindexen beschikken we over vele andere conjunctuurgegevens : productie, werknemers, nieuwe orders, loonmassa, gewerkte uren, omzet, materiaalkosten, afzetprijzen, bouwvergunningen, .....

*\* (% stijging van de laatste drie maanden, tot en met april 2007, tegenover voorgaande driemaandsperiode, seizoengezuiverde waarden)*

*\*\* de programma's voor seizoengezuivering en trendberekening beschouwen elke reeks op zich; daardoor kan het gebeuren dat de optelling van de deelresultaten (van gewesten of producttypes) afwijkt van de globale resultaten.*

# Investerings

## Bruto-indexen (2000=100), investeringen in waarde op basis van de BTW-aangiften, niet gedeflateerd

	Jan	Feb	Maart	April	Mei	Juni	Juli	Aug	Sept	Okt	Nov	Dec	Jaar
<b>Landbouw, industrie en diensten</b>													
2006	89,2	93,2	115,0	97,2	112,5	121,8	100,2	93,8	113,6	110,7	127,6	185,9	113,4
2007	104,5	108,4	125,2	107,5									
<b>Industrie en bouw</b>													
2006	73,9	80,9	93,0	84,9	96,2	106,5	81,7	82,9	96,0	92,6	116,5	155,0	96,7
2007	93,7	86,4	105,0	91,0									
<b>Handel en diensten</b>													
2006	97,0	99,2	126,6	103,4	121,3	129,6	110,8	98,9	122,8	120,9	133,1	203,1	122,2
2007	109,3	119,9	135,0	115,2									

## Seizoengezuiverde indexen (2000=100), na uitschakeling van seizoenschommelingen

	Jan	Feb	Maart	April	Mei	Juni	Juli	Aug	Sept	Okt	Nov	Dec	Jaar
<b>Landbouw, industrie en diensten</b>													
2006	103,9	110,9	111,5	109,9	115,9	110,8	115,1	111,8	114,7	115,6	120,7	119,4	113,3
2007	119,3	127,9	121,4	121,5									
<b>Industrie en bouw</b>													
2006	91,3	98,1	94,3	98,5	102,7	97,4	97,0	94,6	91,9	96,9	105,6	98,3	97,2
2007	108,2	108,5	104,7	105,1									
<b>Handel en diensten</b>													
2006	111,6	115,2	119,5	115,2	121,6	120,7	127,8	122,8	123,5	127,2	127,2	129,5	121,8
2007	127,7	134,6	129,0	130,2									

### Landbouw, industrie en diensten

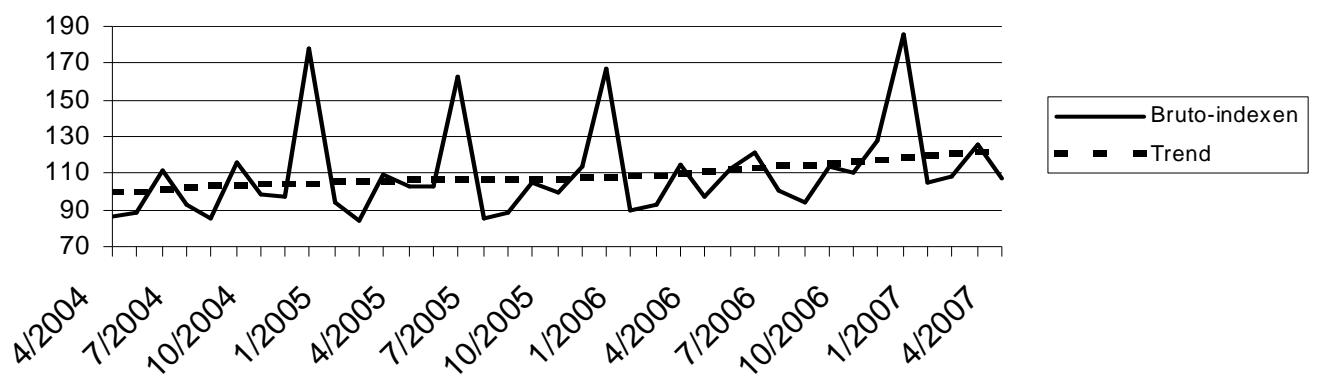

### Trend (2000=100), uitsplitsing per gewest

Na uitschakeling van seizoen- en toevallige schommelingen.						
Vergelijking van de laatste drie maanden met de drie voorgaande maanden.						
	België	Vlaanderen	Wallonië	Brussel	Legende	
Landbouw, industrie en diensten	↗	↗	↗	↗		
Industrie en bouw	↗	↗	↗	↗		
Intermediaire goederen, zonder energie	↗↗	↗	↗↗	↗↗	↗↗	> 2.5%
Investeringsgoederen	↘	→	↗↗	↗↗	↗	van 0.5% tot 2.5%
Duurzame consumptiegoederen	↗	↗↗	↘	↗↗	→	van -0.5% tot 0.5%
Niet-duurzame consumptiegoederen	→	↘↘	↗	↘↘	↘	van -2.5% tot -0.5%
Energie	↗↗	↗	↗↗	↗↗	↘↘	< -2.5%
Metallurgie en producten van metaal	↗	↗	↗↗	↗		
Chemische nijverheid	↗↗	↗	↘	↗↗		
Bouwnijverheid	↗	↗↗	↗↗	↗↗		
Handel en diensten	↗	↘	↗↗	↗↗		
Handel	↗	→	↗↗	↗↗		

**ALGEMENE DIRECTIE STATISTIEK EN ECONOMISCHE INFORMATIE  
PERSBERICHT**

Donderdag 26 juli 2007

**Mei 2007\* : Investeringsen + 0,2%**

De seizoengezuiverde index van de investeringen van de landbouw, industrie en diensten in België (op basis van de BTW-aangiften) is gestegen met 0,2% in mei 2007\*.

De investeringen van de industrie en bouw namen toe met 0,3%, voor de handel en diensten was er een toename van 0,3%.

Op gewestelijk niveau stegen de totale investeringen met 1,5% in Vlaanderen, in Wallonië was er een toename met 2,3% en in Brussel daalde de investeringsindex met 6,7%\*\*.

Volgende persbericht : **30/8/2007**

\*

\* \*

*Overnemen mag mits bronvermelding: FOD Economie – Algemene Directie Statistiek*

**Op de volgende bladzijde vindt U de bijhorende tabellen en grafieken.**

Meer informatie over de conjunctuur !

⇒ Bekijk ook, voor een totaalbeeld van de Belgische en Europese conjunctuur, de viertalige [conjunctuurportalsite](#) op het internet :

<http://statbel.fgov.be/indicators>

⇒ Alle methodologische toelichtingen bij de cijfers kunt U bij de Eenheid Conjunctuur vragen.

⇒ Het is mogelijk om gegevens over de investeringen meer uitgesplitst (per subsector, per gewest) of verder bewerkt (vb. seizoengezuiverd) toegestuurd te krijgen, eenmalig of maandelijks (per abonnement).

⇒ Naast de investeringsindexen beschikken we over vele andere conjunctuurgegevens : productie, werknemers, nieuwe orders, loonmassa, gewerkte uren, omzet, materiaalkosten, afzetprijzen, bouwvergunningen, .....

\* (% stijging van de laatste drie maanden, tot en met mei 2007, tegenover voorgaande driemaandsperiode, seizoengezuiverde waarden)

\*\* de programma's voor seizoenuivering en trendberekening beschouwen elke reeks op zich; daardoor kan het gebeuren dat de optelling van de deelresultaten (van gewesten of producttypes) afwijkt van de globale resultaten.

# Investerings

## Bruto-indexen (2000=100), investeringen in waarde op basis van de BTW-aangiften, niet gedeflateerd

	Jan	Feb	Maart	April	Mei	Juni	Juli	Aug	Sept	Okt	Nov	Dec	Jaar
<b>Landbouw, industrie en diensten</b>													
2006	89,2	93,2	115,0	97,2	112,5	121,8	100,2	93,8	113,6	110,7	127,6	185,9	113,4
2007	104,5	108,4	125,2	106,2	123,5								
<b>Industrie en bouw</b>													
2006	73,9	80,9	93,0	84,9	96,2	106,5	81,7	82,9	96,0	92,6	116,5	155,0	96,7
2007	93,7	86,4	105,0	90,9	98,6								
<b>Handel en diensten</b>													
2006	97,0	99,2	126,6	103,4	121,3	129,6	110,8	98,9	122,8	120,9	133,1	203,1	122,2
2007	109,3	119,9	135,0	113,3	136,8								

## Seizoengezuiverde indexen (2000=100), na uitschakeling van seizoenschommelingen

	Jan	Feb	Maart	April	Mei	Juni	Juli	Aug	Sept	Okt	Nov	Dec	Jaar
<b>Landbouw, industrie en diensten</b>													
2006	104,0	110,9	111,5	110,2	115,2	110,7	115,1	111,7	114,7	115,7	120,8	119,5	113,3
2007	119,3	128,0	121,5	120,6	125,4								
<b>Industrie en bouw</b>													
2006	91,3	98,1	94,3	98,5	102,5	97,4	97,0	94,6	91,9	96,9	105,7	98,4	97,2
2007	108,2	108,6	104,6	105,2	106,3								
<b>Handel en diensten</b>													
2006	111,7	115,3	119,5	115,8	120,4	120,7	127,8	122,8	123,5	127,3	127,3	129,6	121,8
2007	127,8	134,8	129,2	129,7	134,4								

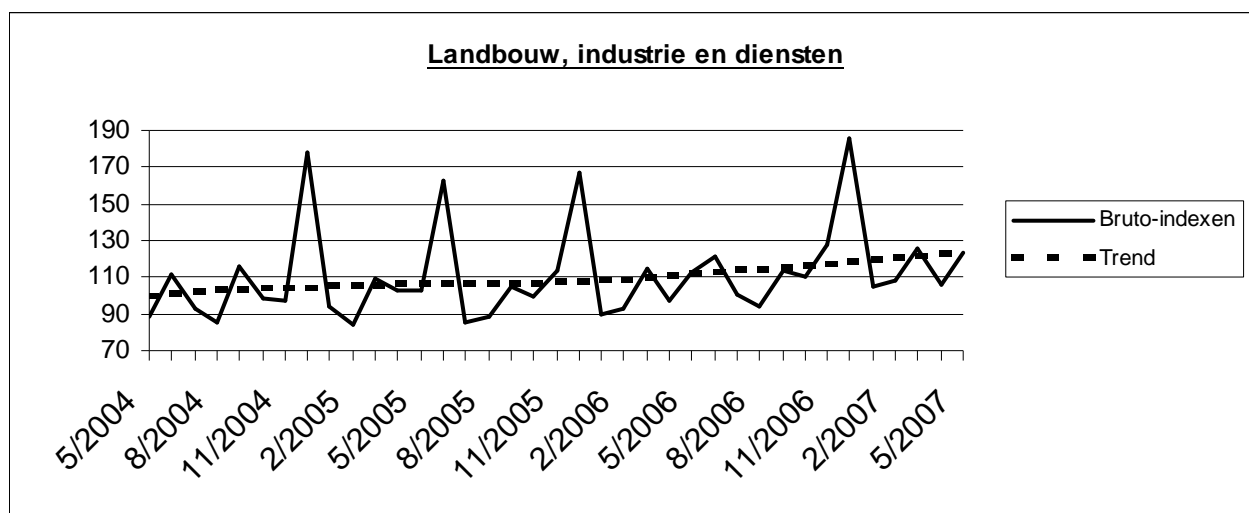

## Trend (2000=100), uitsplitsing per gewest

Na uitschakeling van seizoen- en toevallige schommelingen.						
Vergelijking van de laatste drie maanden met de drie voorgaande maanden.						
	België	Vlaanderen	Wallonië	Brussel	Legende	
Landbouw, industrie en diensten	↗	↗↗	↗	↗		
Industrie en bouw	↗	↗	↗	↗		
Intermediaire goederen, zonder energie	↗	↗	↗	↗	↗↗	> 2.5%
Investeringsgoederen	↗↗	↗↗	↗↗	↗↗	↗	van 0.5% tot 2.5%
Duurzame consumptiegoederen	→	↗↗	↘	↗↗	→	van -0.5% tot 0.5%
Niet-duurzame consumptiegoederen	↗	↘↘	↘↘	↘↘	↘	van -2.5% tot -0.5%
Energie	↗	↗	↗↗	↗	↘↘	< -2.5%
Metallurgie en producten van metaal	↗	↗↗	↗	↘↘		
Chemische nijverheid	↗↗	↗↗	→	↗↗		
Bouwnijverheid	↗	↗	↗	↗↗		
Handel en diensten	↗↗	↗	↗↗	↗↗		
Handel	↗↗	↗	↗↗	↗↗		



Donderdag 6 september 2007

## ***Juni 2007\* : Investeringsindex + 2,1%***

De seizoengezuiverde index van de investeringen van de landbouw, industrie en diensten in België (op basis van de BTW-aangiften) is gestegen met 2,1% in juni 2007\*.

De investeringen van de industrie en bouw namen af met 1,2%, voor de handel en diensten was er een toename van 3,2%.

Op gewestelijk niveau stegen de totale investeringen met 1,0% in Vlaanderen, in Wallonië was er een afname met 3,8% en in Brussel steeg de investeringsindex met 3,4%\*\*.

Volgende persbericht : **27/9/2007**

\*

\* \*

*Overnemen mag mits bronvermelding: FOD Economie – Algemene Directie Statistiek*

**Op de volgende bladzijde vindt U de bijhorende tabellen en grafieken.**

Meer informatie over de conjunctuur !

⇒ Bekijk ook, voor een totaalbeeld van de Belgische en Europese conjunctuur, de viertalige conjunctuurportalsite op het internet :

**<http://statbel.fgov.be/indicators>**

⇒ Alle methodologische toelichtingen bij de cijfers kunt U bij de Eenheid Conjunctuur vragen.

⇒ Het is mogelijk om gegevens over de investeringen meer uitgesplitst (per subsector, per gewest) of verder bewerkt (vb. seizoengezuiverd) toegestuurd te krijgen, eenmalig of maandelijks (per abonnement).

⇒ Naast de investeringsindexen beschikken we over vele andere conjunctuurgegevens : productie, werknemers, nieuwe orders, loonmassa, gewerkte uren, omzet, materiaalkosten, afzetprijzen, bouwvergunningen, .....

*\* (% stijging van de laatste drie maanden, tot en met juni 2007, tegenover voorgaande driemaandsperiode, seizoengezuiverde waarden)*

*\*\* de programma's voor seizoenuivering en trendberekening beschouwen elke reeks op zich; daardoor kan het gebeuren dat de optelling van de deelresultaten (van gewesten of producttypes) afwijkt van de globale resultaten.*

# Investerings

## Bruto-indexen (2000=100), investeringen in waarde op basis van de BTW-aangiften, niet gedeflateerd

	Jan	Feb	Maart	April	Mei	Juni	Juli	Aug	Sept	Okt	Nov	Dec	Jaar
<b>Landbouw, industrie en diensten</b>													
2006	89,2	93,2	115,0	97,2	112,5	121,8	100,2	93,8	113,6	110,7	127,6	185,9	113,4
2007	105,9	108,0	125,2	106,6	123,7	145,2							
<b>Industrie en bouw</b>													
2006	73,9	80,9	93,0	84,9	96,2	106,5	81,7	82,9	96,0	92,6	116,5	155,0	96,7
2007	95,1	86,2	105,0	89,9	97,3	121,4							
<b>Handel en diensten</b>													
2006	97,0	99,2	126,6	103,4	121,3	129,6	110,8	98,9	122,8	120,9	133,1	203,1	122,2
2007	110,2	119,5	135,1	114,4	138,0	156,7							

## Seizoengezuiverde indexen (2000=100), na uitschakeling van seizoenschommelingen

	Jan	Feb	Maart	April	Mei	Juni	Juli	Aug	Sept	Okt	Nov	Dec	Jaar
<b>Landbouw, industrie en diensten</b>													
2006	103,8	111,3	111,8	110,6	115,5	109,3	115,1	111,7	114,6	115,8	121,0	119,9	113,4
2007	120,8	128,1	121,9	121,5	126,3	130,7							
<b>Industrie en bouw</b>													
2006	91,2	98,1	94,4	98,8	102,7	97,2	96,9	94,7	91,9	96,9	105,5	98,6	97,2
2007	109,3	108,7	104,5	104,3	105,8	108,5							
<b>Handel en diensten</b>													
2006	111,7	115,7	119,9	115,9	120,7	118,2	127,8	122,9	123,7	127,6	127,8	130,1	121,8
2007	128,9	135,6	130,3	131,3	136,3	139,9							

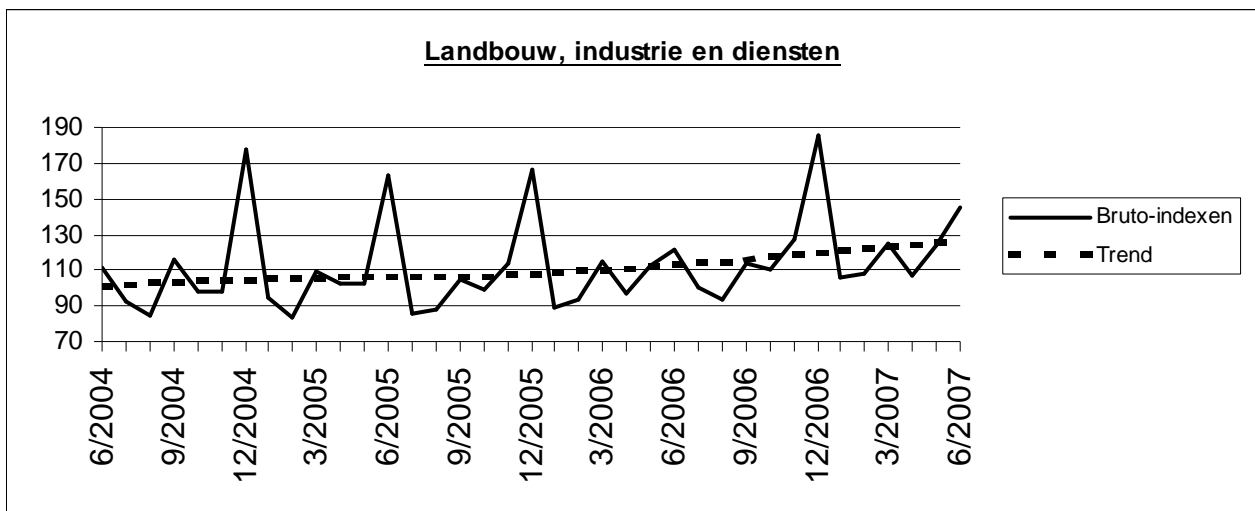

<b>Trend (2000=100), uitsplitsing per gewest</b>								
Na uitschakeling van seizoen- en toevallige schommelingen.								
Vergelijking van de laatste drie maanden met de drie voorgaande maanden.								
	België	Vlaanderen	Wallonië	Brussel		<b>Legende</b>		
<b>Landbouw, industrie en diensten</b>	↗↗	↗↗	↗	↗↗				
<b>Industrie en bouw</b>	↗↗	↗	↗	↗↗				
<b>Intermediaire goederen, zonder energie</b>	↗	↗↗	→	↗↗	↗↗	> 2.5%		
<b>Investeringsgoederen</b>	↗↗	↗↗	↗↗	↗↗	↗	van 0.5% tot 2.5%		
<b>Duurzame consumptiegoederen</b>	→	↗	→	↗↗	→	van -0.5% tot 0.5%		
<b>Niet-duurzame consumptiegoederen</b>	→	↘↘	↘	→	↘	van -2.5% tot -0.5%		
<b>Energie</b>	↗	→	↗↗	↗↗	↘↘	< -2.5%		
<b>Metallurgie en producten van metaal</b>	↗	↗↗	↗	↘↘				
<b>Chemische nijverheid</b>	↗↗	↗↗	→	↗↗				
<b>Bouwnijverheid</b>	↗	↗	↗	↗↗				
<b>Handel en diensten</b>	↗↗	↗↗	↗↗	↗↗				
<b>Handel</b>	↗	↗	↗↗	↗↗				





Donderdag 4 oktober 2007

## ***Juli 2007\* : Investerings + 5,3%***

De seizoengezuiverde index van de investeringen van de landbouw, industrie en diensten in België (op basis van de BTW-aangiften) is gestegen met 5,3% in juli 2007\*.

De investeringen van de industrie en bouw namen toe met 2,4%, voor de handel en diensten was er een toename van 5,5%.

Op gewestelijk niveau stegen de totale investeringen met 6,8% in Vlaanderen, in Wallonië was er een toename met 1,2% en in Brussel steeg de investeringsindex met 4,1%\*\*.

Volgende persbericht : **25/10/2007**

\*

\* \*

*Overnemen mag mits bronvermelding: **FOD Economie – Algemene Directie Statistiek***

**Op de volgende bladzijde vindt U de bijhorende tabellen en grafieken.**

Meer informatie over de conjunctuur !

⇒ Bekijk ook, voor een totaalbeeld van de Belgische en Europese conjunctuur, de viertalige conjunctuurportalsite op het internet :

**<http://statbel.fgov.be/indicators>**

⇒ Alle methodologische toelichtingen bij de cijfers kunt U bij de Eenheid Conjunctuur vragen.

⇒ Het is mogelijk om gegevens over de investeringen meer uitgesplitst (per subsector, per gewest) of verder bewerkt (vb. seizoengezuiverd) toegestuurd te krijgen, eenmalig of maandelijks (per abonnement).

⇒ Naast de investeringsindexen beschikken we over vele andere conjunctuurgegevens : productie, werknemers, nieuwe orders, loonmassa, gewerkte uren, omzet, materiaalkosten, afzetprijzen, bouwvergunningen, .....

*\* (% stijging van de laatste drie maanden, tot en met juli 2007, tegenover voorgaande driemaandsperiode, seizoengezuiverde waarden)*

*\*\* de programma's voor seizoenuivering en trendberekening beschouwen elke reeks op zich; daardoor kan het gebeuren dat de optelling van de deelresultaten (van gewesten of producttypes) afwijkt van de globale resultaten.*

# Investerings

## Bruto-indexen (2000=100), investeringen in waarde op basis van de BTW-aangiften, niet gedeflateerd

	Jan	Feb	Maart	April	Mei	Juni	Juli	Aug	Sept	Okt	Nov	Dec	Jaar
<b>Landbouw, industrie en diensten</b>													
2006	89,2	93,2	115,0	97,2	112,5	121,8	100,2	93,8	113,6	110,7	127,6	185,9	113,4
2007	105,9	108,0	125,2	106,6	123,7	145,7	116,2						
<b>Industrie en bouw</b>													
2006	73,9	80,9	93,0	84,9	96,2	106,5	81,7	82,9	96,0	92,6	116,5	155,0	96,7
2007	95,1	86,2	105,0	89,9	97,3	121,1	93,5						
<b>Handel en diensten</b>													
2006	97,0	99,2	126,6	103,4	121,3	129,6	110,8	98,9	122,8	120,9	133,1	203,1	122,2
2007	110,2	119,5	135,1	114,4	138,0	157,7	128,6						

## Seizoengezuiverde indexen (2000=100), na uitschakeling van seizoenschommelingen

	Jan	Feb	Maart	April	Mei	Juni	Juli	Aug	Sept	Okt	Nov	Dec	Jaar
<b>Landbouw, industrie en diensten</b>													
2006	103,9	111,4	111,9	110,9	115,7	109,4	114,0	111,8	114,8	115,7	120,8	120,1	113,4
2007	121,0	128,4	122,4	121,7	126,9	131,7	133,6						
<b>Industrie en bouw</b>													
2006	91,2	98,2	94,5	98,9	102,8	97,2	96,7	94,6	92,0	96,9	105,4	98,6	97,2
2007	109,3	108,8	104,6	104,4	105,6	109,0	110,8						
<b>Handel en diensten</b>													
2006	111,5	115,5	119,8	115,9	120,6	118,1	125,5	122,7	126,0	127,6	127,8	130,3	121,8
2007	129,1	135,9	130,6	131,8	136,9	141,0	142,2						

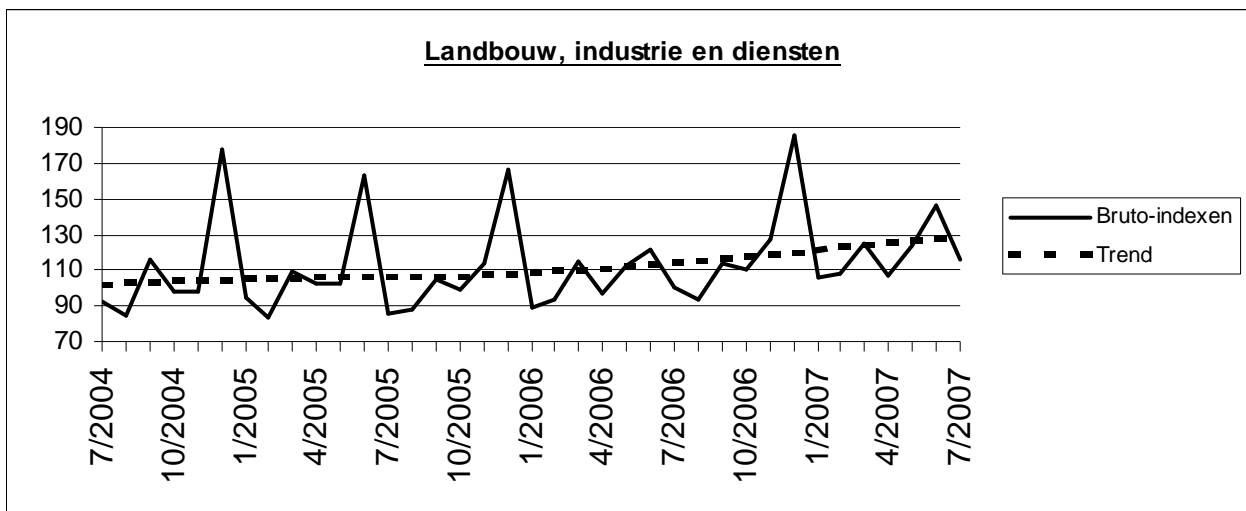

## Trend (2000=100), uitsplitsing per gewest

Na uitschakeling van seizoen- en toevallige schommelingen.

Vergelijking van de laatste drie maanden met de drie voorgaande maanden.

	België	Vlaanderen	Wallonië	Brussel	Legende	
<b>Landbouw, industrie en diensten</b>	↗	↗	↗	↗		
<b>Industrie en bouw</b>	↗	↗	↗	↗		
<b>Intermediaire goederen, zonder energie</b>	↗	↗	↗	↗	↗	> 2.5%
<b>Investeringsgoederen</b>	↗	↗	↗	↗	↗	van 0.5% tot 2.5%
<b>Duurzame consumptiegoederen</b>	↗	↗	→	↗	→	van -0.5% tot 0.5%
<b>Niet-duurzame consumptiegoederen</b>	↗	↗	↗	↗	↘	van -2.5% tot -0.5%
<b>Energie</b>	↗	↗	↗	↗	↘	< -2.5%
<b>Metallurgie en producten van metaal</b>	↗	↗	↘	↘		
<b>Chemische nijverheid</b>	↗	↗	↗	↗		
<b>Bouwnijverheid</b>	↗	↗	↗	↗		
<b>Handel en diensten</b>	↗	↗	↗	↗		
<b>Handel</b>	↗	↗	↗	↗		



Donderdag 25 oktober 2007

## **Augustus 2007\* : Investerings + 6,9%**

De seizoengezuiverde index van de investeringen van de landbouw, industrie en diensten in België (op basis van de BTW-aangiften) is gestegen met 6,9% in augustus 2007\*.

De investeringen van de industrie en bouw namen toe met 4,9%, voor de handel en diensten was er een toename van 8,1%.

Op gewestelijk niveau stegen de totale investeringen met 5,3% in Vlaanderen, in Wallonië was er een toename met 4,5% en in Brussel steeg de investeringsindex met 9,5%\*\*.

Volgende persbericht : **29/11/2007**

\*

\* \*

*Bronvermelding: FOD Economie – Algemene Directie Statistiek*

**Op de volgende bladzijde vindt U de bijhorende tabellen en grafieken.**

Meer informatie over de conjunctuur !

⇒ Bekijk ook, voor een totaalbeeld van de Belgische en Europese conjunctuur, de viertalige conjunctuurportalsite op het internet :

**<http://statbel.fgov.be/indicators>**

⇒ Alle methodologische toelichtingen bij de cijfers kunt U bij de Eenheid Conjunctuur vragen.

⇒ Het is mogelijk om gegevens over de investeringen meer uitgesplitst (per subsector, per gewest) of verder bewerkt (vb. seizoengezuiverd) toegestuurd te krijgen, eenmalig of maandelijks (per abonnement).

⇒ Naast de investeringsindexen beschikken we over vele andere conjunctuurgegevens : productie, werknemers, nieuwe orders, loonmassa, gewerkte uren, omzet, materiaalkosten, afzetprijzen, bouwvergunningen, .....

*\* (% stijging van de laatste drie maanden, tot en met augustus 2007, tegenover voorgaande driemaandsperiode, seizoengezuiverde waarden)*

*\*\* de programma's voor seizoenuivering en trendberekening beschouwen elke reeks op zich; daardoor kan het gebeuren dat de optelling van de deelresultaten (van gewesten of producttypes) afwijkt van de globale resultaten.*

# Investerings

## Bruto-indexen (2000=100), investeringen in waarde op basis van de BTW-aangiften, niet gedeflateerd

	Jan	Feb	Maart	April	Mei	Juni	Juli	Aug	Sept	Okt	Nov	Dec	Jaar
<b>Landbouw, industrie en diensten</b>													
2006	89,2	93,2	115,0	97,2	112,5	121,8	100,2	93,8	113,6	110,7	127,6	185,9	113,4
2007	105,9	108,0	125,2	106,6	123,7	145,7	114,8	110,4					
<b>Industrie en bouw</b>													
2006	73,9	80,9	93,0	84,9	96,2	106,5	81,7	82,9	96,0	92,6	116,5	155,0	96,7
2007	95,1	86,2	105,0	89,9	97,3	121,1	91,9	99,5					
<b>Handel en diensten</b>													
2006	97,0	99,2	126,6	103,4	121,3	129,6	110,8	98,9	122,8	120,9	133,1	203,1	122,2
2007	110,2	119,5	135,1	114,4	138,0	157,7	127,2	114,7					

## Seizoengezuiverde indexen (2000=100), na uitschakeling van seizoenschommelingen

	Jan	Feb	Maart	April	Mei	Juni	Juli	Aug	Sept	Okt	Nov	Dec	Jaar
<b>Landbouw, industrie en diensten</b>													
2006	103,9	111,4	111,9	110,9	115,8	109,5	114,3	111,3	114,7	115,7	120,7	120,1	113,4
2007	121,0	128,4	122,3	121,8	126,9	131,7	132,7	132,2					
<b>Industrie en bouw</b>													
2006	91,2	98,2	94,5	99,0	102,8	97,3	96,9	94,4	91,9	96,9	105,4	98,6	97,2
2007	109,3	108,8	104,5	104,5	105,9	108,6	110,2	111,5					
<b>Handel en diensten</b>													
2006	113,6	116,0	120,1	113,5	121,6	119,1	126,0	119,5	125,4	127,2	129,8	130,3	121,8
2007	126,4	138,9	133,1	128,2	136,6	144,4	144,3	141,6					

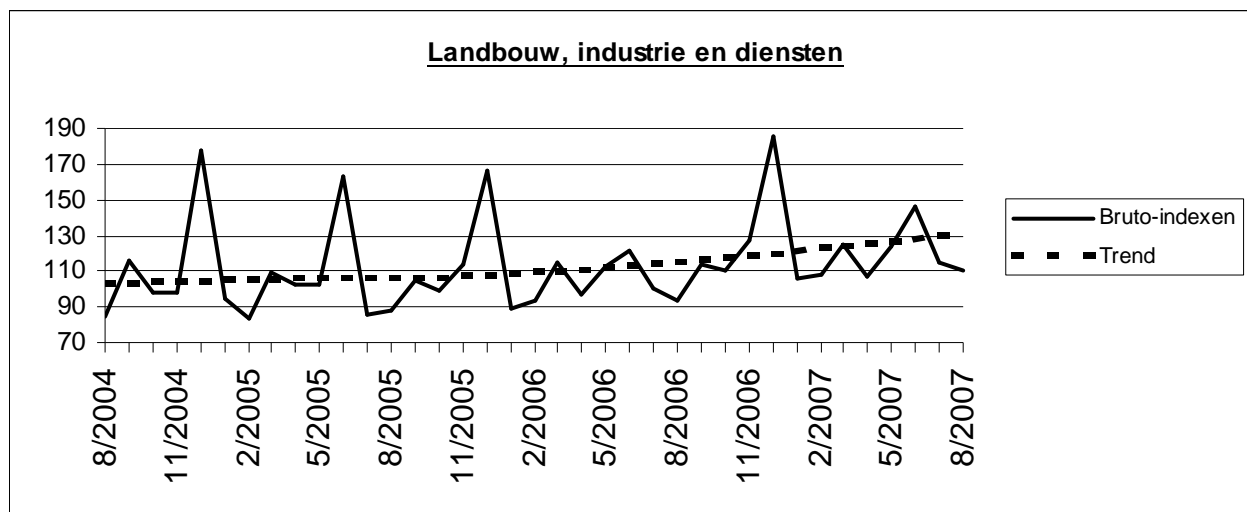

## Trend (2000=100), uitsplitsing per gewest

Na uitschakeling van seizoen- en toevallige schommelingen.

Vergelijking van de laatste drie maanden met de drie voorgaande maanden.

	België	Vlaanderen	Wallonië	Brussel	Legende	
<b>Landbouw, industrie en diensten</b>	↗↗	↗↗	↗	↗↗		
<b>Industrie en bouw</b>	↗↗	↗↗	↗	↗↗		
<b>Intermediaire goederen, zonder energie</b>	↗	↗	↗	↗	↗↗	> 2.5%
<b>Investeringsgoederen</b>	→	↗	↗↗	→	↗	van 0.5% tot 2.5%
<b>Duurzame consumptiegoederen</b>	→	↘	→	↗↗	→	van -0.5% tot 0.5%
<b>Niet-duurzame consumptiegoederen</b>	↗↗	↘↘	↗↗	→	↘	van -2.5% tot -0.5%
<b>Energie</b>	↗↗	↗	↗↗	↗↗	↘↘	< -2.5%
<b>Metallurgie en producten van metaal</b>	↗	↗	↗↗	↘↘		
<b>Chemische nijverheid</b>	↗↗	↗↗	↗↗	↗↗		
<b>Bouwnijverheid</b>	↗	↗	↗	→		
<b>Handel en diensten</b>	↗↗	→	↗↗	↗↗		
<b>Handel</b>	↗	↗	↘	↗↗		

Vrijdag 30 november 2007

## **September 2007\* : Investerings + 2,7%**

De seizoengezuiverde index van de investeringen van de landbouw, industrie en diensten in België (op basis van de BTW-aangiften) is gestegen met 2,7% in september 2007\*.

De investeringen van de industrie en bouw namen toe met 2,9%, voor de handel en diensten was er een toename van 1,7%.

Op gewestelijk niveau stegen de totale investeringen met 1,0% in Vlaanderen, in Wallonië was er een toename met 9,2% en in Brussel daalde de investeringsindex met 1,1%\*\*.

Volgende persbericht : **20/12/2007**

\*

\* \*

*Bronvermelding: FOD Economie – Algemene Directie Statistiek*

**Op de volgende bladzijde vindt U de bijhorende tabellen en grafieken.**

Meer informatie over de conjunctuur !

⇒ Bekijk ook, voor een totaalbeeld van de Belgische en Europese conjunctuur, de viertalige conjunctuurportalsite op het internet :

**<http://statbel.fgov.be/indicators>**

⇒ Alle methodologische toelichtingen bij de cijfers kunt U bij de Eenheid Conjunctuur vragen.

⇒ Het is mogelijk om gegevens over de investeringen meer uitgesplitst (per subsector, per gewest) of verder bewerkt (vb. seizoengezuiverd) toegestuurd te krijgen, eenmalig of maandelijks (per abonnement).

⇒ Naast de investeringsindexen beschikken we over vele andere conjunctuurgegevens : productie, werknemers, nieuwe orders, loonmassa, gewerkte uren, omzet, materiaalkosten, afzetprijzen, bouwvergunningen, .....

*\* (% stijging van de laatste drie maanden, tot en met september 2007, tegenover voorgaande driemaandsperiode, seizoengezuiverde waarden)*

*\*\* de programma's voor seizoenuivering en trendberekening beschouwen elke reeks op zich; daardoor kan het gebeuren dat de optelling van de deelresultaten (van gewesten of producttypes) afwijkt van de globale resultaten.*

# Investerings

## Bruto-indexen (2000=100), investeringen in waarde op basis van de BTW-aangiften, niet gedeflateerd

	Jan	Feb	Maart	April	Mei	Juni	Juli	Aug	Sept	Okt	Nov	Dec	Jaar
<b>Landbouw, industrie en diensten</b>													
2006	89,2	93,2	115,0	97,2	112,5	121,8	100,2	93,8	113,6	110,7	127,6	185,9	113,4
2007	105,9	108,0	125,2	106,2	123,3	145,2	114,8	108,9	121,4				
<b>Industrie en bouw</b>													
2006	73,9	80,9	93,0	84,9	96,2	106,5	81,7	82,9	96,0	92,6	116,5	155,0	96,7
2007	95,1	86,2	105,0	89,7	97,1	120,8	91,9	99,1	104,4				
<b>Handel en diensten</b>													
2006	97,0	99,2	126,6	103,4	121,3	129,6	110,8	98,9	122,8	120,9	133,1	203,1	122,2
2007	110,2	119,5	135,1	113,9	137,4	157,1	127,2	112,7	129,5				

## Seizoengezuiverde indexen (2000=100), na uitschakeling van seizoenschommelingen

	Jan	Feb	Maart	April	Mei	Juni	Juli	Aug	Sept	Okt	Nov	Dec	Jaar
<b>Landbouw, industrie en diensten</b>													
2006	103,8	111,3	111,8	110,9	115,7	109,3	114,1	111,3	115,6	115,8	120,7	120,1	113,4
2007	121,0	128,3	122,2	121,2	126,3	130,9	132,1	130,3	126,4				
<b>Industrie en bouw</b>													
2006	91,2	98,2	94,5	98,9	102,8	97,2	96,8	94,4	92,1	97,1	105,4	98,6	97,2
2007	109,3	108,8	104,5	104,2	105,5	108,2	110,2	110,3	106,4				
<b>Handel en diensten</b>													
2006	113,6	115,8	119,7	113,6	121,2	118,5	125,5	119,3	127,6	127,3	129,9	130,4	121,9
2007	126,2	138,7	132,8	127,3	135,6	143,1	143,2	138,5	131,4				

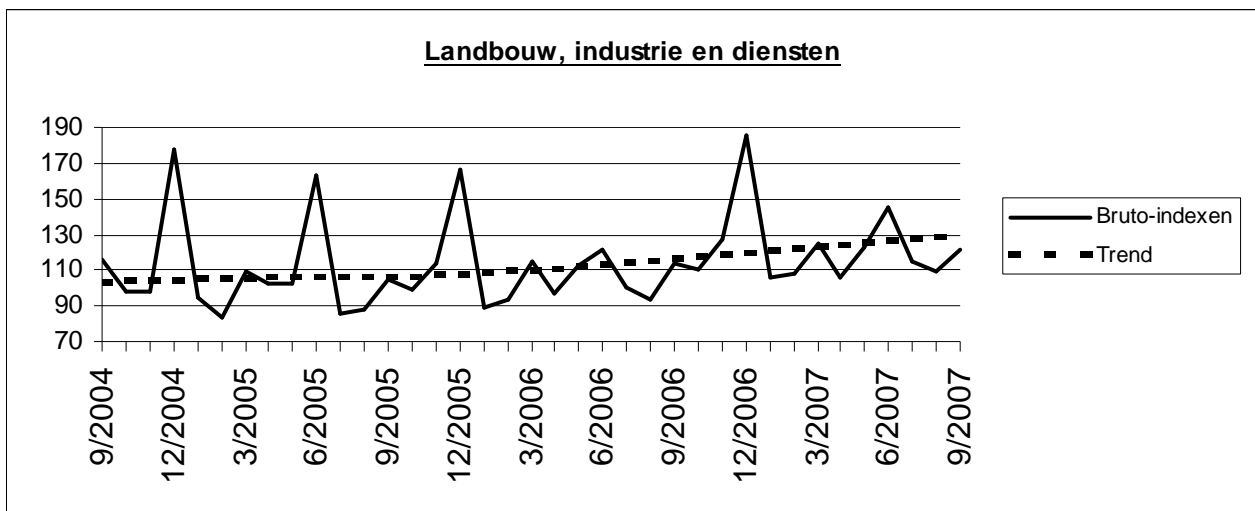

## Trend (2000=100), uitsplitsing per gewest

Trend (2000=100), uitsplitsing per gewest						
Na uitschakeling van seizoen- en toevallige schommelingen.						
Vergelijking van de laatste drie maanden met de drie voorgaande maanden.						
	België	Vlaanderen	Wallonië	Brussel	Legende	
Landbouw, industrie en diensten	↗	↗	↗	↗		
Industrie en bouw	↗	↗↗	↗	↗		
Intermediaire goederen, zonder energie	↗	↗	↗↗	↘	↗↗	> 2.5%
Investeringsgoederen	↘	↘	↗↗	↘↘	↗	van 0.5% tot 2.5%
Duurzame consumptiegoederen	↘↘	↘↘	↗	↘↘	→	van -0.5% tot 0.5%
Niet-duurzame consumptiegoederen	↗↗	↘	→	↘	↘	van -2.5% tot -0.5%
Energie	↗	↗	↗↗	↗	↘↘	< -2.5%
Metallurgie en producten van metaal	→	↗	↗	↘		
Chemische nijverheid	→	↘↘	↗↗	↗		
Bouwnijverheid	↗	↗	↗↗	→		
Handel en diensten	↗	↘	↗↗	↗↗		
Handel	↗	↗	↗	↗↗		



Vrijdag 11 januari 2008

## **Oktober 2007\* : Investerings - 0,1%**

De seizoengezuiverde index van de investeringen van de landbouw, industrie en diensten in België (op basis van de BTW-aangiften) is gedaald met 0,1% in oktober 2007\*.

De investeringen van de industrie en bouw namen af met 0,6%, voor de handel en diensten was er een afname van 1,7%.

Op gewestelijk niveau daalden de totale investeringen met 3,3% in Vlaanderen, in Wallonië was er een toename met 7,0% en in Brussel daalde de investeringsindex met 0,2%\*\*.

Volgende persbericht : **31/1/2008**

\*

\* \*

*Bronvermelding: FOD Economie – Algemene Directie Statistiek*

**Op de volgende bladzijde vindt U de bijhorende tabellen en grafieken.**

Meer informatie over de conjunctuur !

⇒ Bekijk ook, voor een totaalbeeld van de Belgische en Europese conjunctuur, de viertalige conjunctuurportalsite op het internet :

**<http://statbel.fgov.be/indicators>**

⇒ Alle methodologische toelichtingen bij de cijfers kunt U bij de Eenheid Conjunctuur vragen.

⇒ Het is mogelijk om gegevens over de investeringen meer uitgesplitst (per subsector, per gewest) of verder bewerkt (vb. seizoengezuiverd) toegestuurd te krijgen, eenmalig of maandelijks (per abonnement).

⇒ Naast de investeringsindexen beschikken we over vele andere conjunctuurgegevens : productie, werknemers, nieuwe orders, loonmassa, gewerkte uren, omzet, materiaalkosten, afzetprijzen, bouwvergunningen, .....

*\* (% stijging van de laatste drie maanden, tot en met oktober 2007, tegenover voorgaande driemaandsperiode, seizoengezuiverde waarden)*

*\*\* de programma's voor seizoenuivering en trendberekening beschouwen elke reeks op zich; daardoor kan het gebeuren dat de optelling van de deelresultaten (van gewesten of producttypes) afwijkt van de globale resultaten.*

# Investerings

## Bruto-indexen (2000=100), investeringen in waarde op basis van de BTW-aangiften, niet gedeflateerd

	Jan	Feb	Maart	April	Mei	Juni	Juli	Aug	Sept	Okt	Nov	Dec	Jaar
<b>Landbouw, industrie en diensten</b>													
2006	89,2	93,2	115,0	97,2	112,5	121,8	100,2	93,8	113,6	110,7	127,6	185,9	113,4
2007	105,9	108,0	125,2	106,2	123,3	145,2	114,8	108,9	121,3	130,7			
<b>Industrie en bouw</b>													
2006	73,9	80,9	93,0	84,9	96,2	106,5	81,7	82,9	96,0	92,6	116,5	155,0	96,7
2007	95,1	86,2	105,0	89,7	97,1	120,8	91,9	99,1	104,4	107,7			
<b>Handel en diensten</b>													
2006	97,0	99,2	126,6	103,4	121,3	129,6	110,8	98,9	122,8	120,9	133,1	203,1	122,2
2007	110,2	119,5	135,1	113,9	137,4	157,1	127,2	112,7	129,4	142,6			

## Seizoengezuiverde indexen (2000=100), na uitschakeling van seizoenschommelingen

	Jan	Feb	Maart	April	Mei	Juni	Juli	Aug	Sept	Okt	Nov	Dec	Jaar
<b>Landbouw, industrie en diensten</b>													
2006	103,8	111,3	111,8	111,0	115,7	109,4	114,1	111,4	115,7	115,4	120,7	120,2	113,4
2007	120,9	128,3	122,2	121,3	126,3	131,0	132,2	130,5	126,6	131,9			
<b>Industrie en bouw</b>													
2006	91,1	98,2	94,5	98,9	102,8	97,2	96,7	94,3	92,1	97,2	105,4	98,5	97,2
2007	109,3	108,8	104,5	104,2	105,5	108,1	110,1	110,4	106,1	105,3			
<b>Handel en diensten</b>													
2006	113,6	115,8	119,7	113,8	121,1	118,7	125,7	119,6	127,9	126,4	129,8	130,4	121,9
2007	126,0	138,6	132,8	127,5	135,8	143,3	143,6	139,0	131,9	144,5			

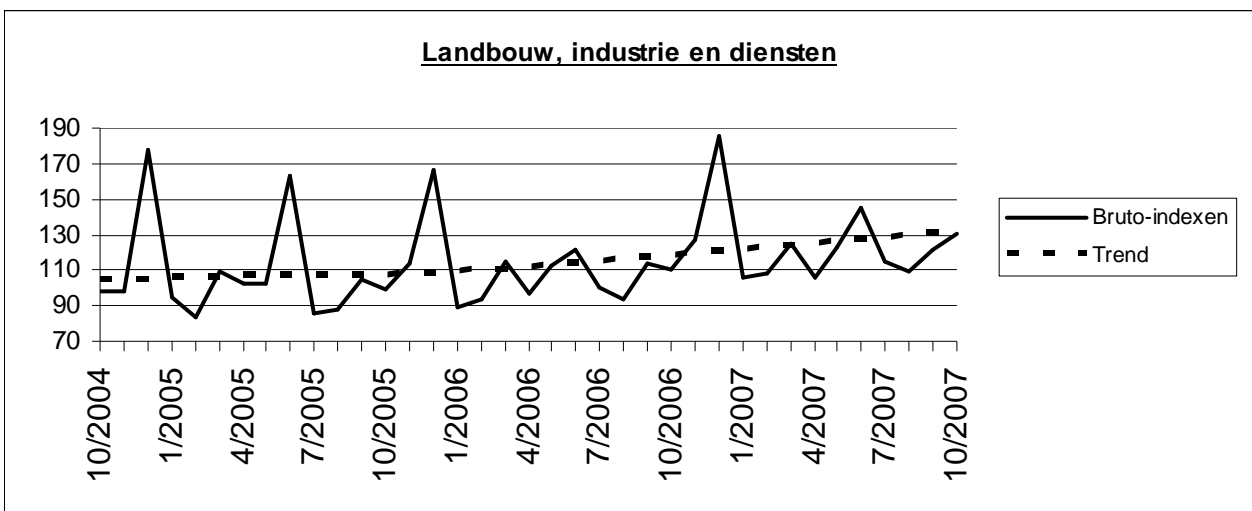

Trend (2000=100), uitsplitsing per gewest								
Na uitschakeling van seizoen- en toevallige schommelingen.								
Vergelijking van de laatste drie maanden met de drie voorgaande maanden.								
	België	Vlaanderen	Wallonië	Brussel				<b>Legende</b>
Landbouw, industrie en diensten	↗	↗	↗	↗				
Industrie en bouw	↗	↗↗	→	↗↗				
Intermediaire goederen, zonder energie	↗	↗	↗↗	↘	↗↗			> 2.5%
Investeringsgoederen	↘	↘	↗↗	↘↘	↗			van 0.5% tot 2.5%
Duurzame consumptiegoederen	↘	↘↘	→	→	→			van -0.5% tot 0.5%
Niet-duurzame consumptiegoederen	↗	↘	↘	↘↘	↘			van -2.5% tot -0.5%
Energie	↗	↘	↗↗	→	↘↘			< -2.5%
Metallurgie en producten van metaal	→	→	↗	↘				
Chemische nijverheid	↗	↘	↗↗	↗				
Bouwnijverheid	↗	↗↗	↗↗	→				
Handel en diensten	→	↘↘	↗↗	↘↘				
Handel	↗	↗	↘	↘↘				





Dinsdag 5 februari 2008

## **November 2007\* : Investeringsen + 0,6%**

De seizoengezuiverde index van de investeringen van de landbouw, industrie en diensten in België (op basis van de BTW-aangiften) is gestegen met 0,6% in november 2007\*.

De investeringen van de industrie en bouw namen af met 2,2%, voor de handel en diensten was er een toename van 1,8%.

Op gewestelijk niveau stegen de totale investeringen met 0,8% in Vlaanderen, in Wallonië was er een toename met 5,1% en in Brussel daalde de investeringsindex met 0,2%\*\*.

Volgende persbericht : **29/2/2008**

\*

\* \*

*Bronvermelding: FOD Economie – Algemene Directie Statistiek*

**Op de volgende bladzijde vindt U de bijhorende tabellen en grafieken.**

Meer informatie over de conjunctuur !

⇒ Bekijk ook, voor een totaalbeeld van de Belgische en Europese conjunctuur, de viertalige conjunctuurportalsite op het internet :

**<http://statbel.fgov.be/indicators>**

⇒ Alle methodologische toelichtingen bij de cijfers kunt U bij de Eenheid Conjunctuur vragen.

⇒ Het is mogelijk om gegevens over de investeringen meer uitgesplitst (per subsector, per gewest) of verder bewerkt (vb. seizoengezuiverd) toegestuurd te krijgen, eenmalig of maandelijks (per abonnement).

⇒ Naast de investeringsindexen beschikken we over vele andere conjunctuurgegevens : productie, werknemers, nieuwe orders, loonmassa, gewerkte uren, omzet, materiaalkosten, afzetprijzen, bouwvergunningen, .....

*\* (% stijging van de laatste drie maanden, tot en met november 2007, tegenover voorgaande driemaandsperiode, seizoengezuiverde waarden)*

*\*\* de programma's voor seizoenuivering en trendberekening beschouwen elke reeks op zich; daardoor kan het gebeuren dat de optelling van de deelresultaten (van gewesten of producttypes) afwijkt van de globale resultaten.*

# Investerings

## Bruto-indexen (2000=100), investeringen in waarde op basis van de BTW-aangiften, niet gedeflateerd

	Jan	Feb	Maart	April	Mei	Juni	Juli	Aug	Sept	Okt	Nov	Dec	Jaar
<b>Landbouw, industrie en diensten</b>													
2006	89,2	93,2	115,0	97,2	112,5	121,8	100,2	93,8	113,6	110,7	127,6	185,9	113,4
2007	105,9	108,0	125,2	106,2	123,3	145,2	114,8	108,9	121,3	128,6	143,9		
<b>Industrie en bouw</b>													
2006	73,9	80,9	93,0	84,9	96,2	106,5	81,7	82,9	96,0	92,6	116,5	155,0	96,7
2007	95,1	86,2	105,0	89,7	97,1	120,8	91,9	99,1	104,4	107,2	114,4		
<b>Handel en diensten</b>													
2006	97,0	99,2	126,6	103,4	121,3	129,6	110,8	98,9	122,8	120,9	133,1	203,1	122,2
2007	110,2	119,5	135,1	113,9	137,4	157,1	127,2	112,7	129,4	139,6	159,5		

## Seizoengezuiverde indexen (2000=100), na uitschakeling van seizoenschommelingen

	Jan	Feb	Maart	April	Mei	Juni	Juli	Aug	Sept	Okt	Nov	Dec	Jaar
<b>Landbouw, industrie en diensten</b>													
2006	103,9	111,4	111,8	111,0	115,7	109,5	114,5	111,6	115,8	116,2	119,2	120,0	113,4
2007	120,9	128,3	122,2	121,4	126,5	131,1	132,6	130,7	127,0	130,9	138,9		
<b>Industrie en bouw</b>													
2006	91,2	98,3	94,5	98,9	102,8	97,3	96,9	94,3	92,1	97,3	105,1	98,4	97,3
2007	109,4	108,9	104,5	104,2	105,5	108,2	110,2	110,6	105,8	105,5	110,4		
<b>Handel en diensten</b>													
2006	113,3	115,8	119,7	114,2	121,7	118,4	126,3	120,2	128,4	127,3	126,7	130,2	121,8
2007	126,3	138,7	132,6	127,5	136,2	143,9	143,9	139,5	133,1	143,8	157,9		

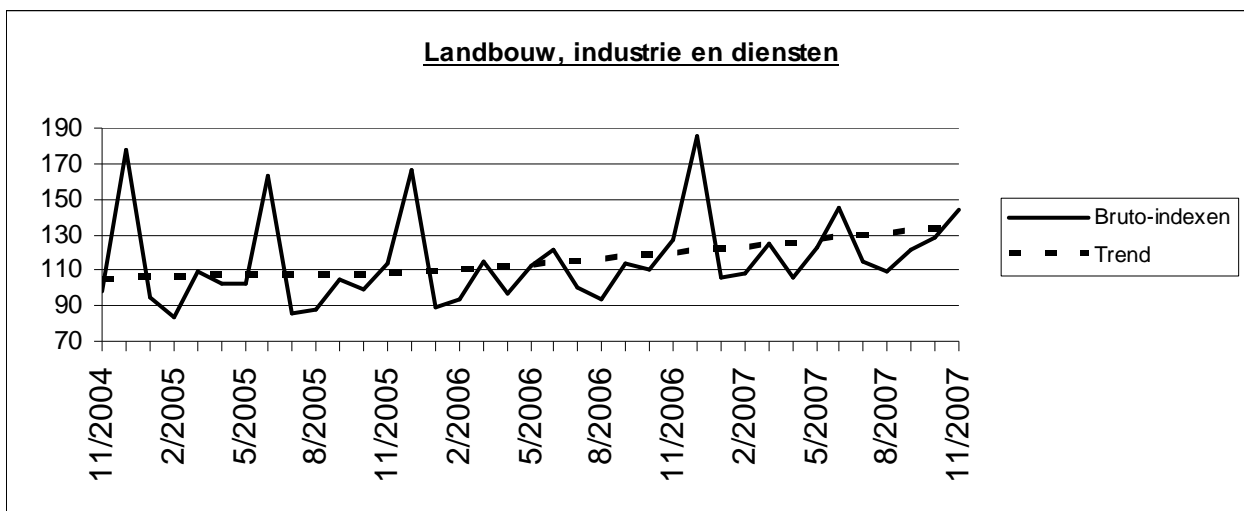

Trend (2000=100), uitsplitsing per gewest								
Na uitschakeling van seizoen- en toevallige schommelingen.								
Vergelijking van de laatste drie maanden met de drie voorgaande maanden.								
	België	Vlaanderen	Wallonië	Brussel	<b>Legende</b>			
Landbouw, industrie en diensten	↗↗	↗	↗	↗↗				
Industrie en bouw	↗↗	↗↗	↘	↗↗				
Intermediaire goederen, zonder energie	→	→	↗↗	↘↘	↗↗	> 2.5%		
Investeringsgoederen	↘	↘	↗↗	↘↘	↗	van 0.5% tot 2.5%		
Duurzame consumptiegoederen	↘	↘↘	↘	↘↘	→	van -0.5% tot 0.5%		
Niet-duurzame consumptiegoederen	→	→	↘↘	↘↘	↘	van -2.5% tot -0.5%		
Energie	↗	→	↗	↗↗	↘↘	< -2.5%		
Metallurgie en producten van metaal	→	→	↘	↘↘				
Chemische nijverheid	→	↘	↗↗	→				
Bouwnijverheid	↗	↗	↗	→				
Handel en diensten	→	↘↘	↗↗	↘				
Handel	↗↗	↘	→	↗				

## ***December 2007\* : Investeringsindex + 3,2%***

De seizoengezuiverde index van de investeringen van de landbouw, industrie en diensten in België (op basis van de BTW-aangiften) is gestegen met 3,2% in december 2007\*.

De investeringen van de industrie en bouw namen toe met 1,0%, voor de handel en diensten was er een toename van 6,0%.

Op gewestelijk niveau stegen de totale investeringen met 3,8% in Vlaanderen, in Wallonië was er een afname met 0,3% en in Brussel steeg de investeringsindex met 8,0%\*\*.

\*

\* \*

*Bronvermelding: FOD Economie – Algemene Directie Statistiek*

**Op de volgende bladzijde vindt U de bijhorende tabellen en grafieken.**

Meer informatie over de conjunctuur !

⇒ Bekijk ook, voor een totaalbeeld van de Belgische en Europese conjunctuur, de viertalige [conjunctuurportalsite](#) op het internet :

<http://statbel.fgov.be/indicators>

⇒ Alle methodologische toelichtingen bij de cijfers kunt U bij de Eenheid Conjunctuur vragen.

⇒ Het is mogelijk om gegevens over de investeringen meer uitgesplitst (per subsector, per gewest) of verder bewerkt (vb. seizoengezuiverd) toegestuurd te krijgen, eenmalig of maandelijks (per abonnement).

⇒ Naast de investeringsindexen beschikken we over vele andere conjunctuurgegevens : productie, werknemers, nieuwe orders, loonmassa, gewerkte uren, omzet, materiaalkosten, afzetprijzen, bouwvergunningen, .....

\* (% stijging van de laatste drie maanden, tot en met december 2007, tegenover voorgaande driemaandsperiode, seizoengezuiverde waarden)

\*\* de programma's voor seizoenuivering en trendberekening beschouwen elke reeks op zich; daardoor kan het gebeuren dat de optelling van de deelresultaten (van gewesten of producttypes) afwijkt van de globale resultaten.

# Investerings

## Bruto-indexen (2000=100), investeringen in waarde op basis van de BTW-aangiften, niet gedeflateerd

	Jan	Feb	Maart	April	Mei	Juni	Juli	Aug	Sept	Okt	Nov	Dec	Jaar
<b>Landbouw, industrie en diensten</b>													
2006	89,2	93,2	115,0	97,2	112,5	121,8	100,2	93,8	113,6	110,7	127,6	185,9	113,4
2007	105,9	108,0	125,2	106,2	123,3	145,2	114,3	108,4	120,9	128,6	139,8	212,2	128,2
<b>Industrie en bouw</b>													
2006	73,9	80,9	93,0	84,9	96,2	106,5	81,7	82,9	96,0	92,6	116,5	155,0	96,7
2007	95,1	86,2	105,0	89,7	97,1	120,8	92,2	98,8	104,1	107,2	113,5	193,0	108,5
<b>Handel en diensten</b>													
2006	97,0	99,2	126,6	103,4	121,3	129,6	110,8	98,9	122,8	120,9	133,1	203,1	122,2
2007	110,2	119,5	135,1	113,9	137,4	157,1	126,4	112,2	128,8	139,6	154,0	221,3	138,0

## Seizoengezuiverde indexen (2000=100), na uitschakeling van seizoenschommelingen

	Jan	Feb	Maart	April	Mei	Juni	Juli	Aug	Sept	Okt	Nov	Dec	Jaar
<b>Landbouw, industrie en diensten</b>													
2006	103,8	111,3	111,7	110,9	115,7	109,5	114,3	111,5	115,8	116,0	119,8	119,7	113,3
2007	120,9	128,2	122,1	121,3	126,4	131,0	132,1	130,2	126,4	130,6	135,9	134,7	128,3
<b>Industrie en bouw</b>													
2006	91,1	98,2	94,5	98,9	102,8	97,3	96,7	94,3	92,3	97,5	105,4	98,2	97,3
2007	109,3	108,9	104,5	104,1	105,3	108,2	110,5	110,5	105,8	105,3	110,7	114,1	108,1
<b>Handel en diensten</b>													
2006	113,3	115,8	119,6	114,1	121,5	118,3	126,3	120,0	128,0	126,8	127,0	131,1	121,8
2007	126,3	138,7	132,6	127,5	136,0	143,5	142,8	138,5	132,0	142,9	153,2	142,3	138,0

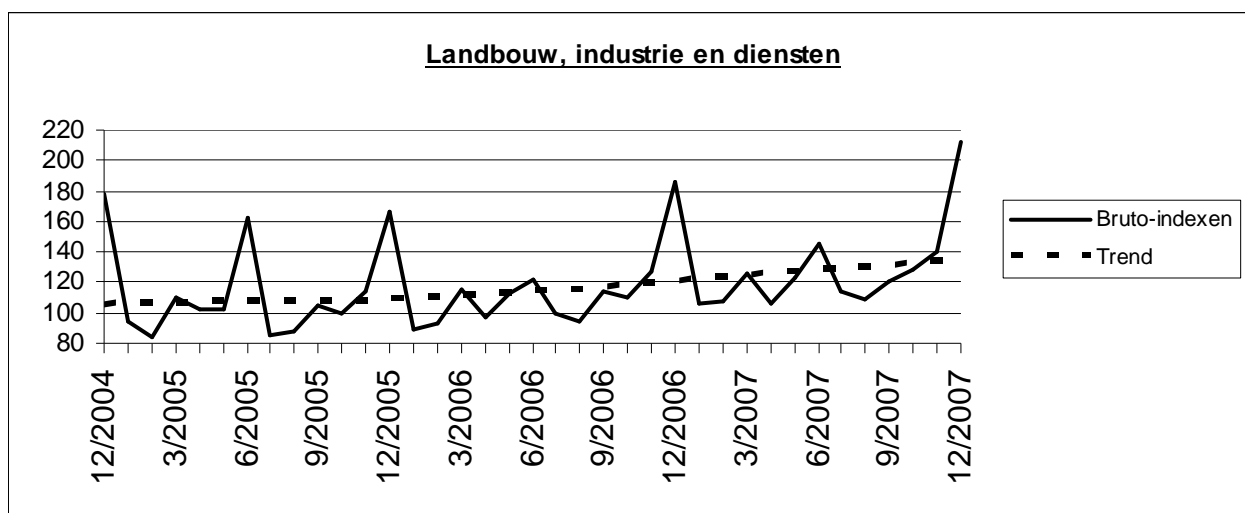

Trend (2000=100), uitsplitsing per gewest								
Na uitschakeling van seizoen- en toevallige schommelingen.								
Vergelijking van de laatste drie maanden met de drie voorgaande maanden.								
	België	Vlaanderen	Wallonië	Brussel		Legende		
Landbouw, industrie en diensten	↗	↗	↗	↗↗				
Industrie en bouw	↗↗	↗	↗	↗↗				
Intermediaire goederen, zonder energie	↗	↗	↗	↗↗	↗↗	> 2.5%		
Investeringsgoederen	↘	↗	↗↗	↘↘	↗	van 0.5% tot 2.5%		
Duurzame consumptiegoederen	→	→	↗	↗↗	→	van -0.5% tot 0.5%		
Niet-duurzame consumptiegoederen	↘↘	↗	↘↘	↘↘	↘	van -2.5% tot -0.5%		
Energie	↘	↘↘	↗	→	↘↘	< -2.5%		
Metallurgie en producten van metaal	↘	↘	↘↘	↗				
Chemische nijverheid	↘	↘	↗↗	→				
Bouwnijverheid	↗	↗	↗	→				
Handel en diensten	→	↘↘	↗↗	→				
Handel	↗	→	↗	↘↘				

Vrijdag 28 maart 2008

## **Januari 2008\* : Investeringsindex + 8,2%**

De seizoengezuiverde index van de investeringen van de landbouw, industrie en diensten in België (op basis van de BTW-aangiften) is gestegen met 8,2% in januari 2008\*.

De investeringen van de industrie en bouw namen toe met 8,3%, voor de handel en diensten was er een toename van 11,6%.

Op gewestelijk niveau stegen de totale investeringen met 9,0% in Vlaanderen, in Wallonië was er een toename met 9,7% en in Brussel steeg de investeringsindex met 11,1%\*\*.

\*

\* \*

*Bronvermelding: FOD Economie – Algemene Directie Statistiek*

**Op de volgende bladzijde vindt U de bijhorende tabellen en grafieken.**

Meer informatie over de conjunctuur !

⇒ Bekijk ook, voor een totaalbeeld van de Belgische en Europese conjunctuur, de viertalige conjunctuurportalsite op het internet :

**<http://statbel.fgov.be/indicators>**

⇒ Alle methodologische toelichtingen bij de cijfers kunt U bij de Eenheid Conjunctuur vragen.

⇒ Het is mogelijk om gegevens over de investeringen meer uitgesplitst (per subsector, per gewest) of verder bewerkt (vb. seizoengezuiverd) toegestuurd te krijgen, eenmalig of maandelijks (per abonnement).

⇒ Naast de investeringsindexen beschikken we over vele andere conjunctuurgegevens : productie, werknemers, nieuwe orders, loonmassa, gewerkte uren, omzet, materiaalkosten, afzetprijzen, bouwvergunningen, .....

\* (% stijging van de laatste drie maanden, tot en met januari 2008, tegenover voorgaande driemaandsperiode, seizoengezuiverde waarden)

\*\* de programma's voor seizoenuivering en trendberekening beschouwen elke reeks op zich; daardoor kan het gebeuren dat de optelling van de deelresultaten (van gewesten of producttypes) afwijkt van de globale resultaten.

# Investerings

## Bruto-indexen (2000=100), investeringen in waarde op basis van de BTW-aangiften, niet gedeflateerd

	Jan	Feb	Maart	April	Mei	Juni	Juli	Aug	Sept	Okt	Nov	Dec	Jaar
<b>Landbouw, industrie en diensten</b>													
2007	105,9	108,0	125,2	106,2	123,3	145,2	114,3	108,4	120,9	128,6	139,8	208,3	127,8
2008	138,5												
<b>Industrie en bouw</b>													
2007	95,1	86,2	105,0	89,7	97,1	120,8	92,2	98,8	104,1	107,2	113,5	192,6	108,5
2008	108,8												
<b>Handel en diensten</b>													
2007	110,2	119,5	135,1	113,9	137,4	157,1	126,4	112,2	128,8	139,6	154,0	215,3	137,5
2008	155,6												

## Seizoengezuiverde indexen (2000=100), na uitschakeling van seizoenschommelingen

	Jan	Feb	Maart	April	Mei	Juni	Juli	Aug	Sept	Okt	Nov	Dec	Jaar
<b>Landbouw, industrie en diensten</b>													
2007	117,8	128,0	121,9	121,3	126,0	131,1	132,5	130,6	126,9	131,2	137,0	133,8	128,2
2008	149,9												
<b>Industrie en bouw</b>													
2007	108,0	108,4	104,7	104,3	105,1	108,1	110,7	110,8	106,0	105,8	110,1	115,9	108,2
2008	123,4												
<b>Handel en diensten</b>													
2007	122,4	138,3	132,3	127,7	135,2	143,9	143,0	139,1	132,5	144,0	154,6	141,5	137,9
2008	167,6												

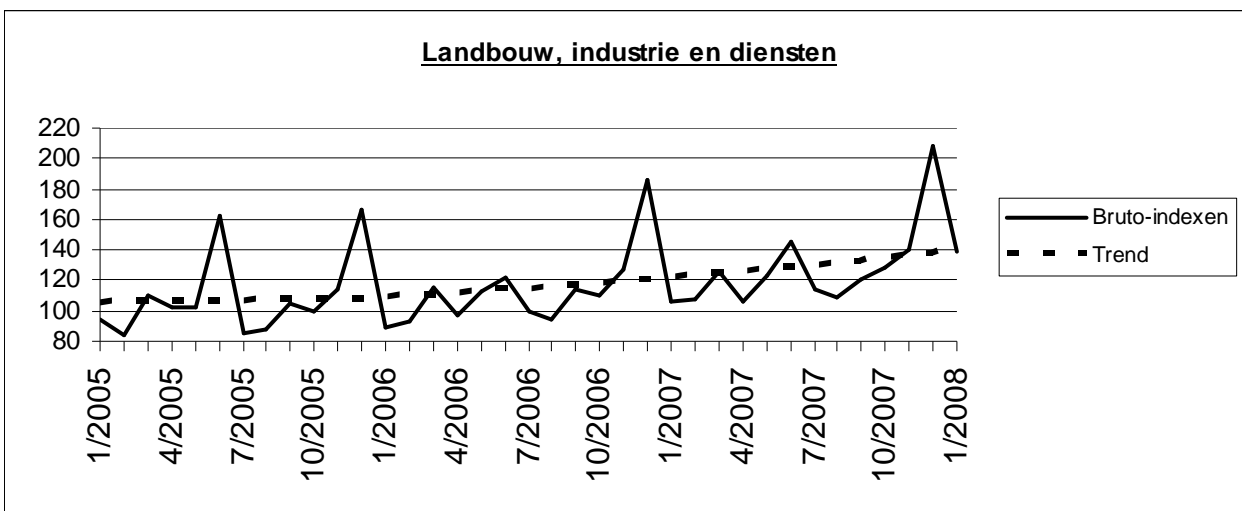

Trend (2000=100), uitsplitsing per gewest							
Na uitschakeling van seizoen- en toevallige schommelingen.							
Vergelijking van de laatste drie maanden met de drie voorgaande maanden.							
	België	Vlaanderen	Wallonië	Brussel			<b>Legende</b>
<b>Landbouw, industrie en diensten</b>	↗↗	↗↗	↗	↗↗			
<b>Industrie en bouw</b>	↗↗	↗	↗	↗↗			
<b>Intermediaire goederen, zonder energie</b>	↗↗	↗↗	↗↗	↘↘	↗↗		> 2.5%
<b>Investeringsgoederen</b>	↗	↗	↗↗	↘↘	↗		van 0.5% tot 2.5%
<b>Duurzame consumptiegoederen</b>	↘↘	↘↘	↗	↘	→		van -0.5% tot 0.5%
<b>Niet-duurzame consumptiegoederen</b>	↘	↗↗	↘↘	↗↗	↘		van -2.5% tot -0.5%
<b>Energie</b>	↘	↘↘	↗↗	↗↗	↘↘		< -2.5%
<b>Metallurgie en producten van metaal</b>	↗	↘	↗↗	↘↘			
<b>Chemische nijverheid</b>	↗↗	↘	↗	↗↗			
<b>Bouwnijverheid</b>	↗	↗↗	↗	→			
<b>Handel en diensten</b>	↗↗	↗↗	↗↗	↘↘			
<b>Handel</b>	↗↗	↗	→	↘↘			

Vrijdag 25 april 2008

## **Februari 2008\* : Investeringsen + 5,1%**

De seizoengezuiverde index van de investeringen van de landbouw, industrie en diensten in België (op basis van de BTW-aangiften) is gestegen met 5,1% in februari 2008\*.

De investeringen van de industrie en bouw namen toe met 11,5%, voor de handel en diensten was er een toename van 5,8%.

Op gewestelijk niveau stegen de totale investeringen met 0,3% in Vlaanderen, in Wallonië was er een toename met 6,2% en in Brussel steeg de investeringsindex met 21,4%\*\*.

\*

\* \*

*Bronvermelding: FOD Economie – Algemene Directie Statistiek*

**Op de volgende bladzijde vindt U de bijhorende tabellen en grafieken.**

Meer informatie over de conjunctuur !

⇒ Bekijk ook, voor een totaalbeeld van de Belgische en Europese conjunctuur, de viertalige conjunctuurportalsite op het internet :

**<http://statbel.fgov.be/indicators>**

⇒ Alle methodologische toelichtingen bij de cijfers kunt U bij de Eenheid Conjunctuur vragen.

⇒ Het is mogelijk om gegevens over de investeringen meer uitgesplitst (per subsector, per gewest) of verder bewerkt (vb. seizoengezuiverd) toegestuurd te krijgen, eenmalig of maandelijks (per abonnement).

⇒ Naast de investeringsindexen beschikken we over vele andere conjunctuurgegevens : productie, werknemers, nieuwe orders, loonmassa, gewerkte uren, omzet, materiaalkosten, afzetprijzen, bouwvergunningen, .....

*\* (% stijging van de laatste drie maanden, tot en met februari 2008, tegenover voorgaande driemaandsperiode, seizoengezuiverde waarden)*

*\*\* de programma's voor seizoenuivering en trendberekening beschouwen elke reeks op zich; daardoor kan het gebeuren dat de optelling van de deelresultaten (van gewesten of producttypes) afwijkt van de globale resultaten.*

# Investerings

## Bruto-indexen (2000=100), investeringen in waarde op basis van de BTW-aangiften, niet gedeflateerd

	Jan	Feb	Maart	April	Mei	Juni	Juli	Aug	Sept	Okt	Nov	Dec	Jaar
<b>Landbouw, industrie en diensten</b>													
2007	105,9	108,0	125,2	106,2	123,3	145,2	114,3	108,4	120,9	128,6	139,8	208,3	127,8
2008	130,7	119,6											
<b>Industrie en bouw</b>													
2007	95,1	86,2	105,0	89,7	97,1	120,8	92,2	98,8	104,1	107,2	113,5	192,6	108,5
2008	103,2	97,4											
<b>Handel en diensten</b>													
2007	110,2	119,5	135,1	113,9	137,4	157,1	126,4	112,2	128,8	139,6	154,0	215,3	137,5
2008	146,5	131,6											

## Seizoengezuiverde indexen (2000=100), na uitschakeling van seizoenschommelingen

	Jan	Feb	Maart	April	Mei	Juni	Juli	Aug	Sept	Okt	Nov	Dec	Jaar
<b>Landbouw, industrie en diensten</b>													
2007	118,8	128,1	122,1	121,4	126,2	131,1	132,3	130,5	126,7	130,9	136,4	133,3	128,1
2008	143,4	137,4											
<b>Industrie en bouw</b>													
2007	108,7	108,1	104,4	104,4	105,5	108,1	110,5	110,7	106,1	105,7	110,6	114,7	108,1
2008	120,9	123,9											
<b>Handel en diensten</b>													
2007	123,5	137,9	132,5	127,7	135,6	143,8	143,0	138,9	132,5	143,6	154,0	140,9	137,8
2008	160,2	154,1											

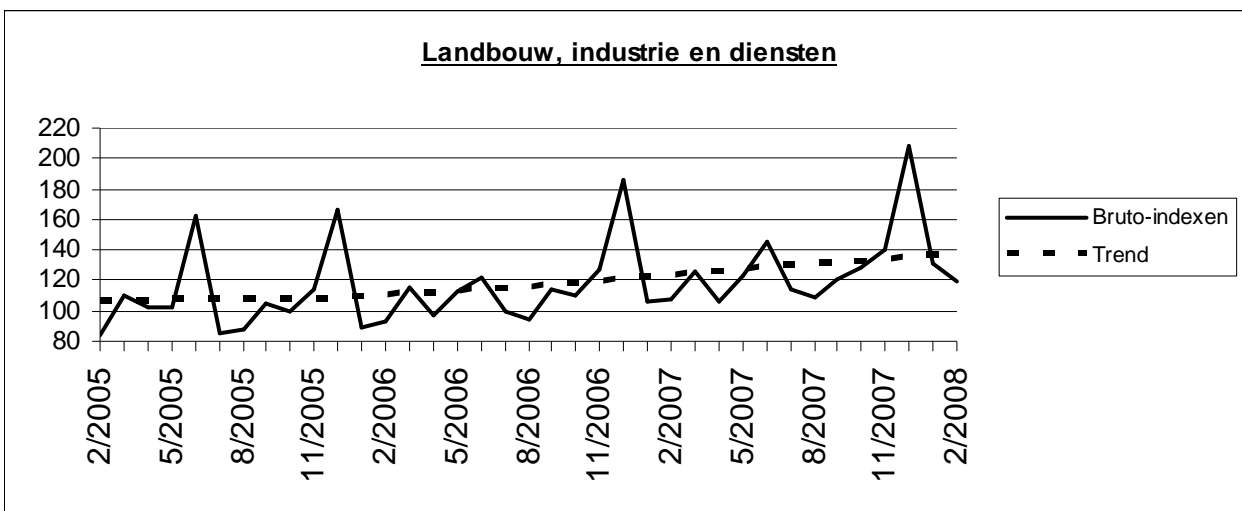

Trend (2000=100), uitsplitsing per gewest							
Na uitschakeling van seizoen- en toevallige schommelingen.							
Vergelijking van de laatste drie maanden met de drie voorgaande maanden.							
	België	Vlaanderen	Wallonië	Brussel	Legende		
Landbouw, industrie en diensten	↗↗	↗	↗↗	↗			
Industrie en bouw	↗↗	→	↗	↗↗			
Intermediaire goederen, zonder energie	↗↗	↗↗	↗↗	↘↘	↗↗	> 2.5%	
Investeringsgoederen	→	↗	↗↗	↗↗	↗	van 0.5% tot 2.5%	
Duurzame consumptiegoederen	↘↘	↘↘	↗	↗↗	→	van -0.5% tot 0.5%	
Niet-duurzame consumptiegoederen	→	↗↗	↘↘	↘↘	↘	van -2.5% tot -0.5%	
Energie	↗	↗↗	↗	↗↗	↘↘	< -2.5%	
Metallurgie en producten van metaal	↗	↘	↗↗	↘↘			
Chemische nijverheid	↗↗	↘	↗	↗↗			
Bouwnijverheid	↗	↗↗	→	→			
Handel en diensten	↗↗	↗↗	↗↗	↗↗			
Handel	↗↗	↗↗	→	↗			



## ***April 2008\* : Investeringsindex + 0,5%***

De seizoengezuiverde index van de investeringen van de landbouw, industrie en diensten in België (op basis van de BTW-aangiften) is gestegen met 0,5% in april 2008\*.

De investeringen van de industrie en bouw namen toe met 0,6%, voor de handel en diensten was er een afname van 0,5%.

Op gewestelijk niveau daalden de totale investeringen met 2,5% in Vlaanderen, in Wallonië was er een afname met 0,7% en in Brussel steeg de investeringsindex met 9,0%\*\*.

\*

\* \*

*Bronvermelding: FOD Economie – Algemene Directie Statistiek*

**Op de volgende bladzijde vindt U de bijhorende tabellen en grafieken.**

Meer informatie over de conjunctuur !

⇒ Bekijk ook, voor een totaalbeeld van de Belgische en Europese conjunctuur, de viertalige [conjunctuurportalsite](#) op het internet :

**<http://statbel.fgov.be/indicators>**

⇒ Alle methodologische toelichtingen bij de cijfers kunt U bij de Eenheid Conjunctuur vragen.

⇒ Het is mogelijk om gegevens over de investeringen meer uitgesplitst (per subsector, per gewest) of verder bewerkt (vb. seizoengezuiverd) toegestuurd te krijgen, eenmalig of maandelijks (per abonnement).

⇒ Naast de investeringsindexen beschikken we over vele andere conjunctuurgegevens : productie, werknemers, nieuwe orders, loonmassa, gewerkte uren, omzet, materiaalkosten, afzetprijzen, bouwvergunningen, .....

*\* (% stijging van de laatste drie maanden, tot en met april 2008, tegenover voorgaande driemaandsperiode, seizoengezuiverde waarden)*

*\*\* de programma's voor seizoenuivering en trendberekening beschouwen elke reeks op zich; daardoor kan het gebeuren dat de optelling van de deelresultaten (van gewesten of producttypes) afwijkt van de globale resultaten.*

# Investerings

## Bruto-indexen (2000=100), investeringen in waarde op basis van de BTW-aangiften, niet gedeflateerd

	Jan	Feb	Maart	April	Mei	Juni	Juli	Aug	Sept	Okt	Nov	Dec	Jaar
<b>Landbouw, industrie en diensten</b>													
2007	105,9	108,0	125,2	106,2	123,3	145,2	114,3	108,4	120,9	126,3	141,3	208,2	127,8
2008	130,7	120,1	122,9	139,1									
<b>Industrie en bouw</b>													
2007	95,1	86,2	105,0	89,7	97,1	120,8	92,2	98,8	104,1	106,5	113,4	192,4	108,4
2008	103,2	97,9	100,2	106,9									
<b>Handel en diensten</b>													
2007	110,2	119,5	135,1	113,9	137,4	157,1	126,4	112,2	128,8	136,8	156,5	215,2	137,4
2008	146,5	131,1	133,4	155,9									

## Seizoengezuiverde indexen (2000=100), na uitschakeling van seizoenschommelingen

	Jan	Feb	Maart	April	Mei	Juni	Juli	Aug	Sept	Okt	Nov	Dec	Jaar
<b>Landbouw, industrie en diensten</b>													
2007	118,9	128,1	124,6	119,4	126,1	130,6	132,1	130,2	126,9	128,9	137,2	133,3	128,0
2008	143,3	137,8	130,2	147,9									
<b>Industrie en bouw</b>													
2007	108,6	108,3	105,0	104,4	105,3	107,8	110,4	110,8	106,1	105,0	110,1	114,3	108,0
2008	121,4	122,0	111,1	114,6									
<b>Handel en diensten</b>													
2007	123,2	137,9	137,2	125,8	134,9	143,6	142,6	138,5	132,4	141,2	155,0	141,2	137,8
2008	159,2	152,9	137,1	163,1									

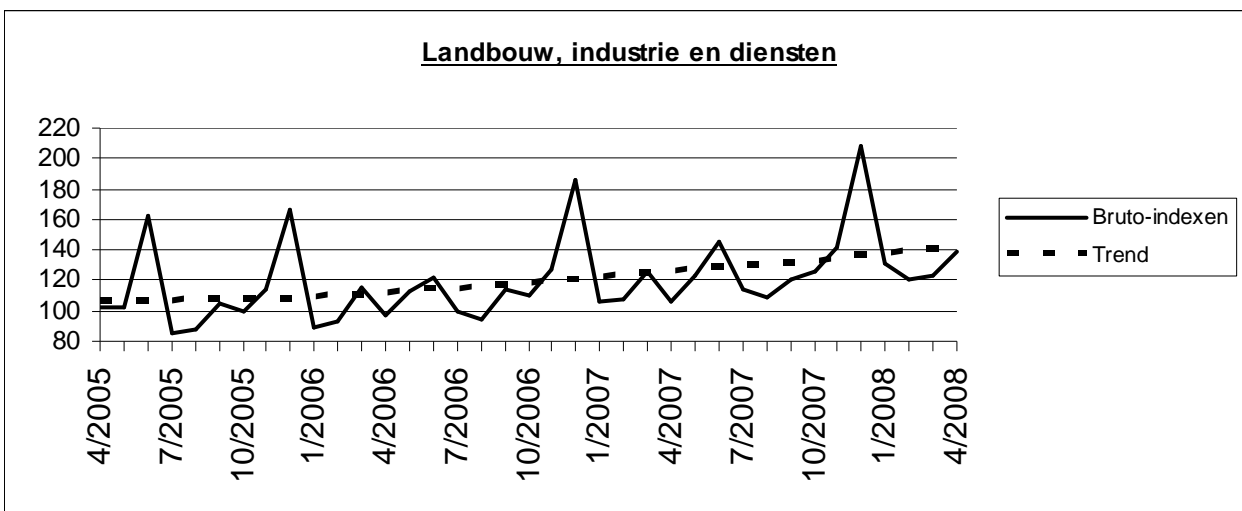

## Trend (2000=100), uitsplitsing per gewest

Na uitschakeling van seizoen- en toevallige schommelingen.

Vergelijking van de laatste drie maanden met de drie voorgaande maanden.

	België	Vlaanderen	Wallonië	Brussel	Legende	
<b>Landbouw, industrie en diensten</b>	↗↗	↗	↗	↗		
<b>Industrie en bouw</b>	↗↗	→	↗	↗↗		
<b>Intermediaire goederen, zonder energie</b>	↗	↗	↗↗	↘↘	↗↗	> 2.5%
<b>Investeringsgoederen</b>	→	↘	↗↗	↘↘	↗	van 0.5% tot 2.5%
<b>Duurzame consumptiegoederen</b>	↘↘	↘↘	↗	↘↘	→	van -0.5% tot 0.5%
<b>Niet-duurzame consumptiegoederen</b>	↗	↗↗	↘↘	↘↘	↘	van -2.5% tot -0.5%
<b>Energie</b>	↗	↗	↗↗	↗↗	↘↘	< -2.5%
<b>Metallurgie en producten van metaal</b>	↗↗	↘	↗↗	↘		
<b>Chemische nijverheid</b>	↗↗	↘↘	→	↗		
<b>Bouwnijverheid</b>	↗	↗↗	↗	→		
<b>Handel en diensten</b>	↗↗	↗	↗↗	↘↘		
<b>Handel</b>	↗↗	↗↗	→	↘↘		

## **Mei 2008\* : Investeringsen + 2,6%**

De seizoengezuiverde index van de investeringen van de landbouw, industrie en diensten in België (op basis van de BTW- aangiften) is gestegen met 2,6% in mei 2008\*.

De investeringen van de industrie en bouw namen af met 4,1%, voor de handel en diensten was er een toename van 2,3%.

Op gewestelijk niveau stegen de totale investeringen met 2,9% in Vlaanderen, in Wallonië was er een afname met 0,2% en in Brussel daalde de investeringsindex met 0,1%\*\*.

\*

\* \*

*Bronvermelding: FOD Economie – Algemene Directie Statistiek*

**Op de volgende bladzijde vindt U de bijhorende tabellen en grafieken.**

Meer informatie over de conjunctuur !

⇒ Bekijk ook, voor een totaalbeeld van de Belgische en Europese conjunctuur, de viertalige conjunctuurportaal op het internet :

**<http://statbel.fgov.be/indicators>**

⇒ Alle methodologische toelichtingen bij de cijfers kunt U bij de Eenheid Conjunctuur vragen.

⇒ Het is mogelijk om gegevens over de investeringen meer uitgesplitst (per subsector, per gewest) of verder bewerkt (vb. seizoengezuiverd) toegestuurd te krijgen, eenmalig of maandelijks (per abonnement).

⇒ Naast de investeringsindexen beschikken we over vele andere conjunctuurgegevens : productie, werknemers, nieuwe orders, loonmassa, gewerkte uren, omzet, materiaalkosten, afzetprijzen, bouwvergunningen, .....

*\* (% stijging van de laatste drie maanden, tot en met mei 2008, tegenover voorgaande driemaandsperiode, seizoengezuiverde waarden)*

*\*\* de programma's voor seizoenuivering en trendberekening beschouwen elke reeks op zich; daardoor kan het gebeuren dat de optelling van de deelresultaten (van gewesten of producttypes) afwijkt van de globale resultaten.*

# Investerings

## Bruto-indexen (2000=100), investeringen in waarde op basis van de BTW-aangiften, niet gedeflateerd

	Jan	Feb	Maart	April	Mei	Juni	Juli	Aug	Sept	Okt	Nov	Dec	Jaar
<b>Landbouw, industrie en diensten</b>													
2007	105,9	108,0	125,2	106,2	123,3	145,2	114,3	108,4	120,9	126,3	141,3	208,2	127,8
2008	130,7	120,1	122,9	137,9	141,4								
<b>Industrie en bouw</b>													
2007	95,1	86,2	105,0	89,7	97,1	120,8	92,2	98,8	104,1	106,5	113,4	192,4	108,4
2008	103,2	97,9	100,2	106,2	104,6								
<b>Handel en diensten</b>													
2007	110,2	119,5	135,1	113,9	137,4	157,1	126,4	112,2	128,8	136,8	156,5	215,2	137,4
2008	146,5	131,1	133,4	154,4	161,1								

## Seizoengezuiverde indexen (2000=100), na uitschakeling van seizoenschommelingen

	Jan	Feb	Maart	April	Mei	Juni	Juli	Aug	Sept	Okt	Nov	Dec	Jaar
<b>Landbouw, industrie en diensten</b>													
2007	118,9	128,2	124,7	119,9	124,7	130,6	132,2	130,3	127,0	129,0	137,1	133,6	128,0
2008	143,7	138,1	130,3	147,4	148,5								
<b>Industrie en bouw</b>													
2007	108,6	108,2	105,0	104,5	105,3	107,8	110,4	110,8	106,1	105,0	110,1	114,3	108,0
2008	121,4	122,0	111,0	114,1	118,0								
<b>Handel en diensten</b>													
2007	123,6	138,1	137,1	126,4	133,2	143,4	142,7	138,5	132,6	141,5	154,9	141,4	137,8
2008	159,6	153,2	137,4	162,6	164,4								

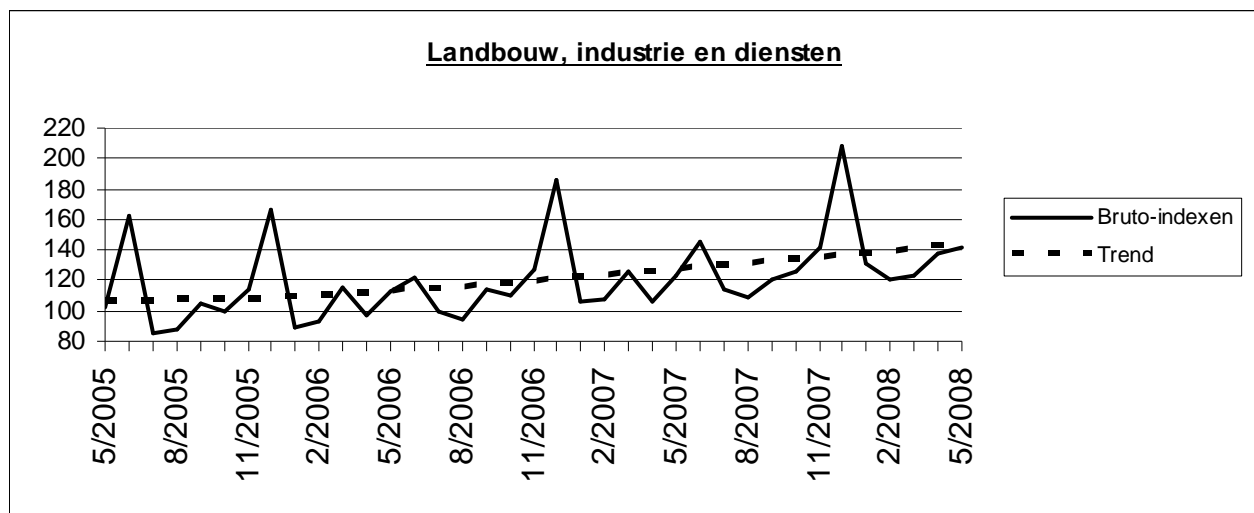

Trend (2000=100), uitsplitsing per gewest							
Na uitschakeling van seizoen- en toevallige schommelingen.							
Vergelijking van de laatste drie maanden met de drie voorgaande maanden.							
	België	Vlaanderen	Wallonië	Brussel	Legende		
Landbouw, industrie en diensten	↗↗	↗	↗	↗↗			
Industrie en bouw	↗↗	↗↗	↗	↗↗			
Intermediaire goederen, zonder energie	↗	↗	↗↗	↘↘	↗↗	> 2.5%	
Investeringsgoederen	→	↘	↗↗	↘↘	↗	van 0.5% tot 2.5%	
Duurzame consumptiegoederen	↘↘	↘↘	↗	↘↘	→	van -0.5% tot 0.5%	
Niet-duurzame consumptiegoederen	↗↗	↗↗	↘↘	↗	↘	van -2.5% tot -0.5%	
Energie	↗	↗	↗↗	↗↗	↘↘	< -2.5%	
Metallurgie en producten van metaal	↗↗	↗	↗↗	↘↘			
Chemische nijverheid	↗↗	↘↘	↗↗	↗↗			
Bouwnijverheid	↗	↗↗	↗	↗↗			
Handel en diensten	→	→	↗↗	↘↘			
Handel	↗↗	↗↗	↗	↘↘			



## ***Juli 2008\* : Investeringsindex + 4,4%***

De seizoengezuiverde index van de investeringen van de landbouw, industrie en diensten in België (op basis van de BTW-aangiften) is gestegen met 4,4% in juli 2008\*.

De investeringen van de industrie en bouw namen af met 3,6%, voor de handel en diensten was er een toename van 6,1%.

Op gewestelijk niveau stegen de totale investeringen met 5,0% in Vlaanderen, in Wallonië was er een afname met 1,5% en in Brussel steeg de investeringsindex met 7,7%\*\*.

\*

\* \*

*Bronvermelding: FOD Economie – Algemene Directie Statistiek*

**Op de volgende bladzijde vindt U de bijhorende tabellen en grafieken.**

Meer informatie over de conjunctuur !

⇒ Bekijk ook, voor een totaalbeeld van de Belgische en Europese conjunctuur, de viertalige conjunctuurportalsite op het internet :

<http://statbel.fgov.be/indicators>

⇒ Alle methodologische toelichtingen bij de cijfers kunt U bij de Eenheid Conjunctuur vragen.

⇒ Het is mogelijk om gegevens over de investeringen meer uitgesplitst (per subsector, per gewest) of verder bewerkt (vb. seizoengezuiverd) toegestuurd te krijgen, eenmalig of maandelijks (per abonnement).

⇒ Naast de investeringsindexen beschikken we over vele andere conjunctuurgegevens : productie, werknemers, nieuwe orders, loonmassa, gewerkte uren, omzet, materiaalkosten, afzetprijzen, bouwvergunningen, .....

*\* (% stijging van de laatste drie maanden, tot en met juli 2008, tegenover voorgaande driemaandsperiode, seizoengezuiverde waarden)*

*\*\* de programma's voor seizoenuivering en trendberekening beschouwen elke reeks op zich; daardoor kan het gebeuren dat de optelling van de deelresultaten (van gewesten of producttypes) afwijkt van de globale resultaten.*

# Investerings

## Bruto-indexen (2000=100), investeringen in waarde op basis van de BTW-aangiften, niet gedeflateerd

	Jan	Feb	Maart	April	Mei	Juni	Juli	Aug	Sept	Okt	Nov	Dec	Jaar
<b>Landbouw, industrie en diensten</b>													
2007	105,9	108,0	125,2	106,2	123,3	145,2	114,3	108,4	120,9	126,3	141,3	208,2	127,8
2008	131,6	119,8	122,5	137,9	141,4	154,5	127,8						
<b>Industrie en bouw</b>													
2007	95,1	86,2	105,0	89,7	97,1	120,8	92,2	98,8	104,1	106,5	113,4	192,4	108,4
2008	103,6	97,6	99,9	106,2	104,9	114,2	94,5						
<b>Handel en diensten</b>													
2007	110,2	119,5	135,1	113,9	137,4	157,1	126,4	112,2	128,8	136,8	156,5	215,2	137,4
2008	146,7	130,8	133,1	154,4	160,4	175,1	145,3						

## Seizoengezuiverde indexen (2000=100), na uitschakeling van seizoenschommelingen

	Jan	Feb	Maart	April	Mei	Juni	Juli	Aug	Sept	Okt	Nov	Dec	Jaar
<b>Landbouw, industrie en diensten</b>													
2007	118,7	128,2	124,6	119,7	124,4	130,8	132,7	130,4	127,1	129,1	137,1	133,5	128,0
2008	144,3	137,7	129,9	147,0	148,1	142,3	142,5						
<b>Industrie en bouw</b>													
2007	108,1	108,2	105,1	104,4	105,5	109,2	111,6	111,1	106,3	105,2	109,9	114,1	108,2
2008	120,3	119,9	109,2	113,7	114,9	106,9	108,6						
<b>Handel en diensten</b>													
2007	123,4	138,0	137,1	126,1	133,1	143,4	143,2	138,6	132,6	141,5	154,9	141,4	137,8
2008	159,6	152,8	136,9	162,3	163,5	158,2	157,8						

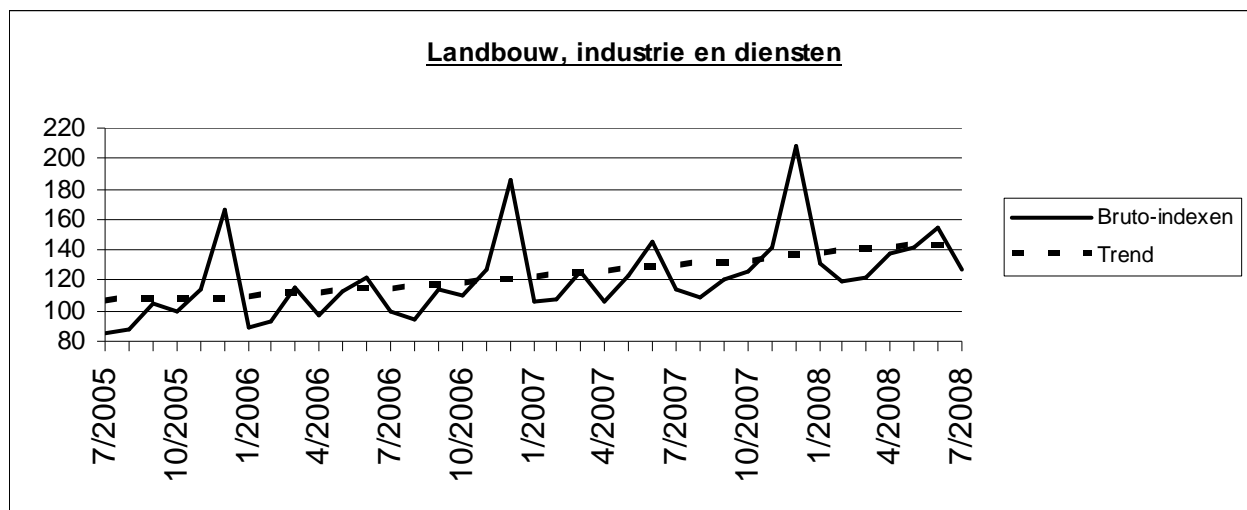

Trend (2000=100), uitsplitsing per gewest						
Na uitschakeling van seizoen- en toevallige schommelingen.						
Vergelijking van de laatste drie maanden met de drie voorgaande maanden.						
	België	Vlaanderen	Wallonië	Brussel	<b>Legende</b>	
Landbouw, industrie en diensten	↗↗	↗	↗	↗↗		
Industrie en bouw	↗↗	↗↗	↗	↗↗		
Intermediaire goederen, zonder energie	↘	→	→	↘	↗↗	> 2.5%
Investeringsgoederen	→	↗	↗↗	↗↗	↗	van 0.5% tot 2.5%
Duurzame consumptiegoederen	↘↘	↘↘	↗	↗↗	→	van -0.5% tot 0.5%
Niet-duurzame consumptiegoederen	↗	↗	↘	↘↘	↘	van -2.5% tot -0.5%
Energie	↘	→	↘↘	↗↗	↘↘	< -2.5%
Metallurgie en producten van metaal	↗	→	↗↗	↘↘		
Chemische nijverheid	↗	↘	↗↗	↗↗		
Bouwnijverheid	↗	↗	↗	↘		
Handel en diensten	→	↘	↘↘	↘↘		
Handel	↗↗	↗	→	↗↗		

Dinsdag 28 oktober 2007

## **Augustus 2008\* : Investerings - 1,2%**

De seizoengezuiverde index van de investeringen van de landbouw, industrie en diensten in België (op basis van de BTW-aangiften) is gedaald met 1,2% in augustus 2008\*.

De investeringen van de industrie en bouw namen af met 4,0%, voor de handel en diensten was er een toename van 0,1%.

Op gewestelijk niveau daalden de totale investeringen met 4,9% in Vlaanderen, in Wallonië was er een afname met 7,7% en in Brussel daalde de investeringsindex met 1,4%\*\*.

\*

\* \*

*Bronvermelding: FOD Economie – Algemene Directie Statistiek*

**Op de volgende bladzijde vindt U de bijhorende tabellen en grafieken.**

Meer informatie over de conjunctuur !

⇒ Bekijk ook, voor een totaalbeeld van de Belgische en Europese conjunctuur, de viertalige [conjunctuurportalsite](#) op het internet :

<http://statbel.fgov.be/indicators>

⇒ Alle methodologische toelichtingen bij de cijfers kunt U bij de Eenheid Conjunctuur vragen.

⇒ Het is mogelijk om gegevens over de investeringen meer uitgesplitst (per subsector, per gewest) of verder bewerkt (vb. seizoengezuiverd) toegestuurd te krijgen, eenmalig of maandelijks (per abonnement).

⇒ Naast de investeringsindexen beschikken we over vele andere conjunctuurgegevens : productie, werknemers, nieuwe orders, loonmassa, gewerkte uren, omzet, materiaalkosten, afzetprijzen, bouwvergunningen, .....

\* (% stijging van de laatste drie maanden, tot en met augustus 2008, tegenover voorgaande driemaandsperiode, seizoengezuiverde waarden)

\*\* de programma's voor seizoenuivering en trendberekening beschouwen elke reeks op zich; daardoor kan het gebeuren dat de optelling van de deelresultaten (van gewesten of producttypes) afwijkt van de globale resultaten.

# Investeringsen

Bruto-indexen (2000=100), investeringen in waarde op basis van de BTW-aangiften, niet gedeflateerd													
	Jan	Feb	Maart	April	Mei	Juni	Juli	Aug	Sept	Okt	Nov	Dec	Jaar
<b>Landbouw, industrie en diensten</b>													
2007	105,9	108,0	125,2	106,2	123,3	145,2	114,3	108,4	120,9	126,3	141,3	208,2	127,8
2008	131,6	119,8	122,5	137,9	141,4	154,5	127,0	106,7					
<b>Industrie en bouw</b>													
2007	95,1	86,2	105,0	89,7	97,1	120,8	92,2	98,8	104,1	106,5	113,4	192,4	108,4
2008	103,6	97,6	99,9	106,2	104,9	114,2	93,9	92,0					
<b>Handel en diensten</b>													
2007	110,2	119,5	135,1	113,9	137,4	157,1	126,4	112,2	128,8	136,8	156,5	215,2	137,4
2008	146,7	130,8	133,1	154,4	160,4	175,1	144,4	112,9					
Seizoengezuiverde indexen (2000=100), na uitschakeling van seizoenschommelingen													
	Jan	Feb	Maart	April	Mei	Juni	Juli	Aug	Sept	Okt	Nov	Dec	Jaar
<b>Landbouw, industrie en diensten</b>													
2007	118,7	128,1	124,4	119,5	124,1	130,3	132,3	132,2	127,3	129,1	136,9	133,5	128,0
2008	144,1	137,3	129,7	146,5	147,5	141,7	141,2	135,6					
<b>Industrie en bouw</b>													
2007	108,1	108,1	105,0	104,4	105,4	109,1	111,6	111,3	106,3	105,1	109,8	114,1	108,2
2008	120,3	119,8	109,1	113,6	114,8	106,9	107,7	109,5					
<b>Handel en diensten</b>													
2007	123,3	137,8	136,8	125,7	132,5	143,0	142,9	141,2	132,9	141,5	155,0	141,2	137,8
2008	159,3	152,6	136,5	161,7	162,8	157,1	155,9	148,3					

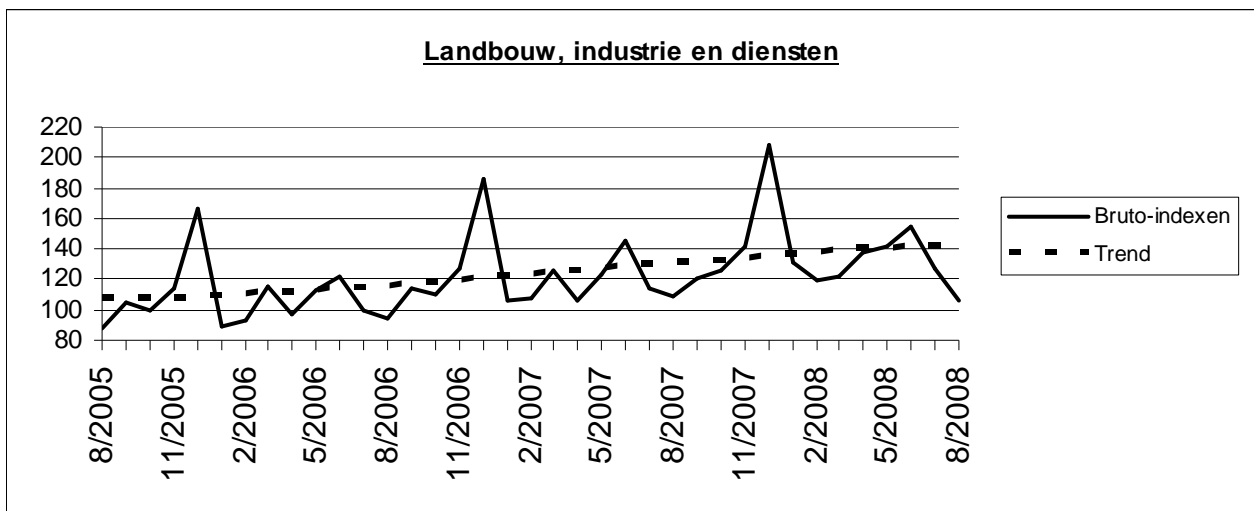

Trend (2000=100), uitsplitsing per gewest								
Na uitschakeling van seizoen- en toevallige schommelingen.								
Vergelijking van de laatste drie maanden met de drie voorgaande maanden.								
	België	Vlaanderen	Wallonië	Brussel		Legende		
Landbouw, industrie en diensten	↗	↘	→	↗↗				
Industrie en bouw	↗	↘	↗	↗↗				
Intermediaire goederen, zonder energie	↘	↘	↘	→	↗↗	> 2.5%		
Investeringsgoederen	↘	↘	↗	↗↗	↗	van 0.5% tot 2.5%		
Duurzame consumptiegoederen	↘	→	↗	↗↗	→	van -0.5% tot 0.5%		
Niet-duurzame consumptiegoederen	↘	↗	↘↘	↘↘	↘	van -2.5% tot -0.5%		
Energie	↘	→	→	↗↗	↘↘	< -2.5%		
Metallurgie en producten van metaal	↗	→	↗↗	↘				
Chemische nijverheid	→	→	↗↗	↘				
Bouwnijverheid	↗	↗	→	↘				
Handel en diensten	→	↘	↘	↘				
Handel	↗	↗	↗	↗↗				



## **September 2008\* : Investerings - 5,7%**

De seizoengezuiverde index van de investeringen van de landbouw, industrie en diensten in België (op basis van de BTW-aangiften) is gedaald met 5,7% in september 2008\*.

De investeringen van de industrie en bouw namen af met 4,4%, voor de handel en diensten was er een afname van 5,7%.

Op gewestelijk niveau daalden de totale investeringen met 9,7% in Vlaanderen, in Wallonië was er een afname met 6,6% en in Brussel daalde de investeringsindex met 9,0%\*\*.

\*

\* \*

*Bronvermelding: FOD Economie – Algemene Directie Statistiek*

**Op de volgende bladzijde vindt U de bijhorende tabellen en grafieken.**

Meer informatie over de conjunctuur !

⇒ Bekijk ook, voor een totaalbeeld van de Belgische en Europese conjunctuur, de viertalige conjunctuurportaal op het internet :

**<http://statbel.fgov.be/indicators>**

⇒ Alle methodologische toelichtingen bij de cijfers kunt U bij de Eenheid Conjunctuur vragen.

⇒ Het is mogelijk om gegevens over de investeringen meer uitgesplitst (per subsector, per gewest) of verder bewerkt (vb. seizoengezuiverd) toegestuurd te krijgen, eenmalig of maandelijks (per abonnement).

⇒ Naast de investeringsindexen beschikken we over vele andere conjunctuurgegevens : productie, werknemers, nieuwe orders, loonmassa, gewerkte uren, omzet, materiaalkosten, afzetprijzen, bouwvergunningen, .....

\* (% stijging van de laatste drie maanden, tot en met september 2008, tegenover voorgaand kwartaal, seizoengezuiverde waarden)

\*\* de programma's voor seizoenuivering en trendberekening beschouwen elke reeks op zich; daardoor kan het gebeuren dat de optelling van de deelresultaten (van gewesten of producttypes) afwijkt van de globale resultaten.

# Investerings

## Bruto-indexen (2000=100), investeringen in waarde op basis van de BTW-aangiften, niet gedeflateerd

	Jan	Feb	Maart	April	Mei	Juni	Juli	Aug	Sept	Okt	Nov	Dec	Jaar
<b>Landbouw, industrie en diensten</b>													
2007	105,9	108,0	125,2	106,2	123,3	145,2	114,3	108,4	120,9	126,3	141,3	208,2	127,8
2008	131,6	119,8	122,5	137,6	141,0	154,1	127,0	106,1	129,9				
<b>Industrie en bouw</b>													
2007	95,1	86,2	105,0	89,7	97,1	120,8	92,2	98,8	104,1	106,5	113,4	192,4	108,4
2008	103,6	97,6	99,9	106,4	104,8	114,1	93,9	90,3	109,2				
<b>Handel en diensten</b>													
2007	110,2	119,5	135,1	113,9	137,4	157,1	126,4	112,2	128,8	136,8	156,5	215,2	137,4
2008	146,7	130,8	133,1	153,4	159,9	174,6	144,4	112,8	139,1				

## Seizoengezuiverde indexen (2000=100), na uitschakeling van seizoenschommelingen

	Jan	Feb	Maart	April	Mei	Juni	Juli	Aug	Sept	Okt	Nov	Dec	Jaar
<b>Landbouw, industrie en diensten</b>													
2007	118,6	128,0	124,2	119,3	123,8	130,1	132,1	132,1	129,1	129,1	136,9	133,2	128,0
2008	143,8	136,9	129,3	146,1	146,7	140,9	140,5	134,4	134,0				
<b>Industrie en bouw</b>													
2007	108,0	108,2	105,0	104,2	105,2	109,0	111,5	111,5	106,9	105,3	109,6	113,9	108,2
2008	120,2	119,6	109,0	113,6	114,5	106,5	107,5	107,1	105,3				
<b>Handel en diensten</b>													
2007	123,3	137,6	136,7	125,7	132,3	142,8	142,6	140,8	134,6	141,6	155,0	141,1	137,8
2008	159,0	152,4	136,2	160,6	161,9	156,3	155,3	147,5	148,9				

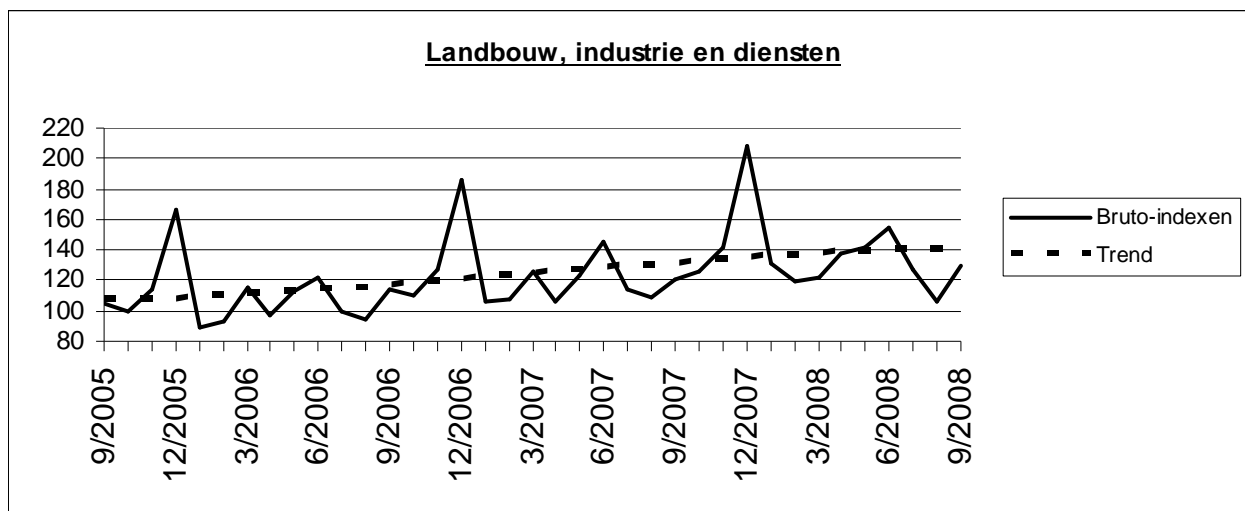

## Trend (2000=100), uitsplitsing per gewest

Na uitschakeling van seizoen- en toevallige schommelingen.						
Vergelijking van de laatste drie maanden met de drie voorgaande maanden.						
	België	Vlaanderen	Wallonië	Brussel	Legende	
<b>Landbouw, industrie en diensten</b>	↗	↘	↗	↗↗		
<b>Industrie en bouw</b>	↗	↘↘	↗	↗↗		
<b>Intermediaire goederen, zonder energie</b>	↘	↘	→	→	↗↗	> 2.5%
<b>Investeringsgoederen</b>	→	↘	↗	↗↗	↗	van 0.5% tot 2.5%
<b>Duurzame consumptiegoederen</b>	↘↘	↘↘	↗	↗↗	→	van -0.5% tot 0.5%
<b>Niet-duurzame consumptiegoederen</b>	→	↗	↘↘	↘↘	↘	van -2.5% tot -0.5%
<b>Energie</b>	→	↘	↘	↗↗	↘↘	< -2.5%
<b>Metallurgie en producten van metaal</b>	→	→	↗	↘		
<b>Chemische nijverheid</b>	↘	↗	↗	↘↘		
<b>Bouwnijverheid</b>	↗	↗	↘	↘		
<b>Handel en diensten</b>	→	↘	↗	↗↗		
<b>Handel</b>	↗	↗	↘	↗↗		





Vrijdag 19 december 2008

## **Oktober 2008\* : Investerings - 4,2%**

De seizoengezuiverde index van de investeringen van de landbouw, industrie en diensten in België (op basis van de BTW-aangiften) is gedaald met 4,2% in oktober 2008\*.

De investeringen van de industrie en bouw namen af met 2,3%, voor de handel en diensten was er een afname van 4,4%.

Op gewestelijk niveau daalden de totale investeringen met 7,9% in Vlaanderen, in Wallonië was er een afname met 0,6% en in Brussel daalde de investeringsindex met 7,5%\*\*.

\*

\* \*

*Bronvermelding: FOD Economie – Algemene Directie Statistiek*

**Op de volgende bladzijde vindt U de bijhorende tabellen en grafieken.**

Meer informatie over de conjunctuur !

⇒ Bekijk ook, voor een totaalbeeld van de Belgische en Europese conjunctuur, de viertalige [conjunctuurportaal](#) op het internet :

<http://statbel.fgov.be/indicators>

⇒ Alle methodologische toelichtingen bij de cijfers kunt U bij de Eenheid Conjunctuur vragen.

⇒ Het is mogelijk om gegevens over de investeringen meer uitgesplitst (per subsector, per gewest) of verder bewerkt (vb. seizoengezuiverd) toegestuurd te krijgen, eenmalig of maandelijks (per abonnement).

⇒ Naast de investeringsindexen beschikken we over vele andere conjunctuurgegevens : productie, werknemers, nieuwe orders, loonmassa, gewerkte uren, omzet, materiaalkosten, afzetprijzen, bouwvergunningen, .....

\* (% stijging van de laatste drie maanden, tot en met oktober 2008, tegenover voorgaand kwartaal, seizoengezuiverde waarden)

\*\* de programma's voor seizoenuivering en trendberekening beschouwen elke reeks op zich; daardoor kan het gebeuren dat de optelling van de deelresultaten (van gewesten of producttypes) afwijkt van de globale resultaten.

# Investerings

## Bruto-indexen (2000=100), investeringen in waarde op basis van de BTW-aangiften, niet gedeflateerd

	Jan	Feb	Maart	April	Mei	Juni	Juli	Aug	Sept	Okt	Nov	Dec	Jaar
<b>Landbouw, industrie en diensten</b>													
2007	105,9	108,0	125,2	106,2	123,3	145,2	114,3	108,4	120,9	126,3	141,3	208,2	127,8
2008	131,6	119,8	122,5	137,6	141,0	154,1	127,0	106,1	129,0	140,1			
<b>Industrie en bouw</b>													
2007	95,1	86,2	105,0	89,7	97,1	120,8	92,2	98,8	104,1	106,5	113,4	192,4	108,4
2008	103,6	97,6	99,9	106,4	104,8	114,1	93,9	90,3	108,9	112,9			
<b>Handel en diensten</b>													
2007	110,2	119,5	135,1	113,9	137,4	157,1	126,4	112,2	128,8	136,8	156,5	215,2	137,4
2008	146,7	130,8	133,1	153,4	159,9	174,6	144,4	112,8	137,9	153,1			

## Seizoengezuiverde indexen (2000=100), na uitschakeling van seizoenschommelingen

	Jan	Feb	Maart	April	Mei	Juni	Juli	Aug	Sept	Okt	Nov	Dec	Jaar
<b>Landbouw, industrie en diensten</b>													
2007	118,5	128,0	124,2	119,3	123,8	130,1	132,1	132,1	129,4	128,9	136,8	133,2	128,0
2008	143,7	136,9	129,3	146,1	146,7	141,0	140,6	134,5	133,6	142,4			
<b>Industrie en bouw</b>													
2007	108,2	108,2	104,8	103,9	104,8	108,5	111,1	111,3	106,6	104,9	109,6	114,2	108,0
2008	121,2	120,6	109,8	114,6	115,5	107,5	108,6	107,8	106,3	109,9			
<b>Handel en diensten</b>													
2007	123,3	137,6	136,7	125,7	132,3	142,8	142,7	140,7	134,8	141,4	155,0	141,1	137,8
2008	159,0	152,4	136,3	160,6	161,9	156,3	155,3	147,5	148,1	157,4			

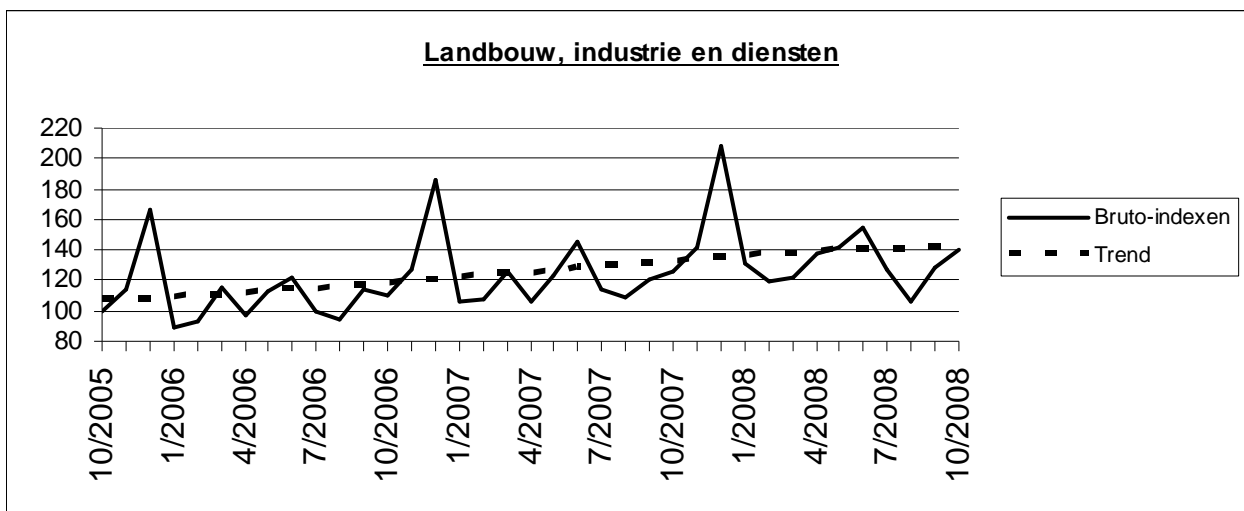

Trend (2000=100), uitsplitsing per gewest					
Na uitschakeling van seizoen- en toevallige schommelingen.					
Vergelijking van de laatste drie maanden met de drie voorgaande maanden.					
	België	Vlaanderen	Wallonië	Brussel	<b>Legende</b>
<b>Landbouw, industrie en diensten</b>	↗	↘	↗↗	↗↗	
<b>Industrie en bouw</b>	↗	↘	→	↗↗	
<b>Intermediaire goederen, zonder energie</b>	↘	↘	↗	↗	↗↗ > 2.5%
<b>Investeringsgoederen</b>	→	↘	↗↗	↗↗	↗ van 0.5% tot 2.5%
<b>Duurzame consumptiegoederen</b>	↘↘	↘↘	→	↗↗	→ van -0.5% tot 0.5%
<b>Niet-duurzame consumptiegoederen</b>	↘	→	↘	↘	↘ van -2.5% tot -0.5%
<b>Energie</b>	↗	↗	↘	↗↗	↘↘ < -2.5%
<b>Metallurgie en producten van metaal</b>	→	→	↗	↘	
<b>Chemische nijverheid</b>	↘	↗↗	↘	↘↘	
<b>Bouwnijverheid</b>	↗	↗	↗	→	
<b>Handel en diensten</b>	↗	↘	↗	↗↗	
<b>Handel</b>	↗	↘	↗	↗↗	



## **November 2008\* : Investerings + 1,1%**

De seizoengezuiverde index van de investeringen van de landbouw, industrie en diensten in België (op basis van de BTW-aangiften) is gestegen met 1,1% in november 2008\*.

De investeringen van de industrie en bouw namen toe met 3,9%, voor de handel en diensten was er een toename van 0,5%.

Op gewestelijk niveau stegen de totale investeringen met 1,4% in Vlaanderen, in Wallonië was er een toename met 17,5% en in Brussel daalde de investeringsindex met 7,5%\*\*.

\*

\* \*

*Bronvermelding: FOD Economie – Algemene Directie Statistiek*

**Op de volgende bladzijde vindt U de bijhorende tabellen en grafieken.**

Meer informatie over de conjunctuur !

⇒ Bekijk ook, voor een totaalbeeld van de Belgische en Europese conjunctuur, de viertalige conjunctuurportalsite op het internet :

**<http://statbel.fgov.be/indicators>**

⇒ Alle methodologische toelichtingen bij de cijfers kunt U bij de Eenheid Conjunctuur vragen.

⇒ Het is mogelijk om gegevens over de investeringen meer uitgesplitst (per subsector, per gewest) of verder bewerkt (vb. seizoengezuiverd) toegestuurd te krijgen, eenmalig of maandelijks (per abonnement).

⇒ Naast de investeringsindexen beschikken we over vele andere conjunctuurgegevens : productie, werknemers, nieuwe orders, loonmassa, gewerkte uren, omzet, materiaalkosten, afzetprijzen, bouwvergunningen, .....

\* (% stijging van de laatste drie maanden, tot en met november 2008, tegenover voorgaand kwartaal, seizoengezuiverde waarden)

\*\* de programma's voor seizoenuivering en trendberekening beschouwen elke reeks op zich; daardoor kan het gebeuren dat de optelling van de deelresultaten (van gewesten of producttypes) afwijkt van de globale resultaten.

# Investerings

## Bruto-indexen (2000=100), investeringen in waarde op basis van de BTW-aangiften, niet gedeflateerd

	Jan	Feb	Maart	April	Mei	Juni	Juli	Aug	Sept	Okt	Nov	Dec	Jaar
<b>Landbouw, industrie en diensten</b>													
2007	105,9	108,0	125,2	106,2	123,3	145,2	114,3	108,4	120,9	126,3	141,3	208,2	127,8
2008	131,6	119,8	122,5	137,6	141,0	154,1	127,0	106,1	129,0	138,1	149,9		
<b>Industrie en bouw</b>													
2007	95,1	86,2	105,0	89,7	97,1	120,8	92,2	98,8	104,1	106,5	113,4	192,4	108,4
2008	103,6	97,6	99,9	106,4	104,8	114,1	93,9	90,3	108,9	110,1	126,5		
<b>Handel en diensten</b>													
2007	110,2	119,5	135,1	113,9	137,4	157,1	126,4	112,2	128,8	136,8	156,5	215,2	137,4
2008	146,7	130,8	133,1	153,4	159,9	174,6	144,4	112,8	137,9	151,7	160,9		

## Seizoengezuiverde indexen (2000=100), na uitschakeling van seizoenschommelingen

	Jan	Feb	Maart	April	Mei	Juni	Juli	Aug	Sept	Okt	Nov	Dec	Jaar
<b>Landbouw, industrie en diensten</b>													
2007	118,6	128,0	124,3	119,2	123,7	130,2	132,1	132,2	129,4	129,4	135,9	133,0	128,0
2008	143,6	136,9	129,3	146,2	146,8	141,0	140,8	134,6	133,7	141,1	146,2		
<b>Industrie en bouw</b>													
2007	108,6	108,5	104,9	103,6	104,6	108,7	111,2	111,5	107,1	105,4	108,5	113,1	108,0
2008	121,1	120,9	109,8	114,7	115,6	107,5	108,9	108,7	105,5	110,2	122,2		
<b>Handel en diensten</b>													
2007	123,3	137,6	136,7	125,7	132,3	142,8	142,6	140,7	134,7	141,5	154,9	141,2	137,8
2008	159,0	152,5	136,3	160,6	161,9	156,3	155,3	147,4	147,9	156,2	157,1		

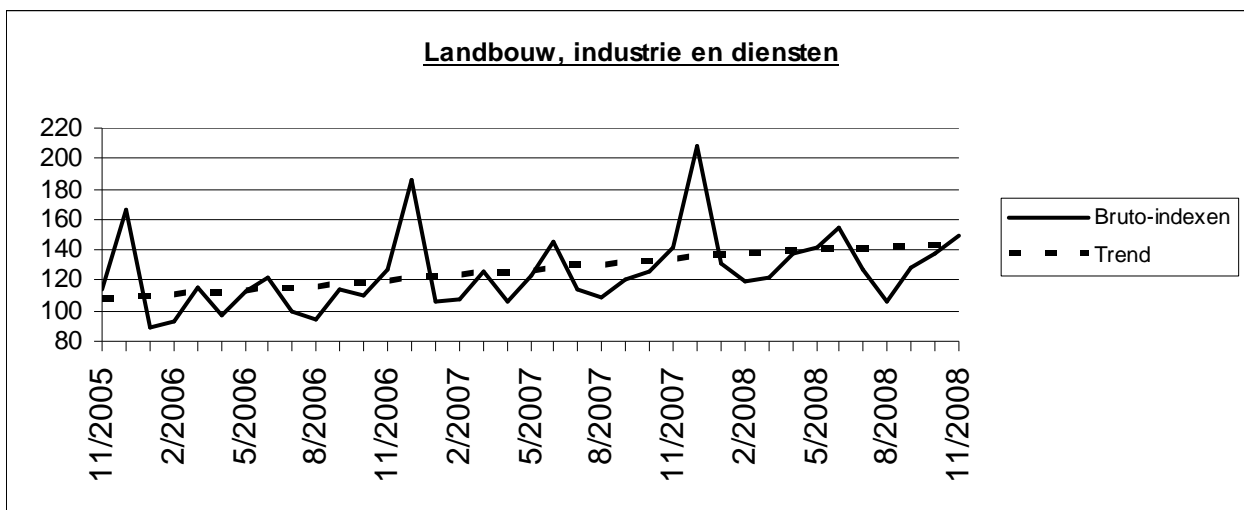

## Trend (2000=100), uitsplitsing per gewest

Trend (2000=100), uitsplitsing per gewest								
Na uitschakeling van seizoen- en toevallige schommelingen.								
Vergelijking van de laatste drie maanden met de drie voorgaande maanden.								
	België	Vlaanderen	Wallonië	Brussel	Legende			
Landbouw, industrie en diensten	↗	→	↗	↗↗				
Industrie en bouw	↗	↗	↗	↗↗				
Intermediaire goederen, zonder energie	↗	↘	↗	↘	↗↗	> 2.5%		
Investeringsgoederen	↘	↘	↗	↗↗	↗	van 0.5% tot 2.5%		
Duurzame consumptiegoederen	↘↘	↘↘	↘	↗↗	→	van -0.5% tot 0.5%		
Niet-duurzame consumptiegoederen	↘	↘↘	↘↘	↗	↘	van -2.5% tot -0.5%		
Energie	→	↘	↗	↗	↘↘	< -2.5%		
Metallurgie en producten van metaal	→	→	↗↗	↘↘				
Chemische nijverheid	↘↘	↗	↘	↘				
Bouwnijverheid	↗	↗	↘	↗				
Handel en diensten	↗	↗	↗↗	↗↗				
Handel	→	↘	↘↘	↘↘				



## **December 2008\* : Investeringsen + 3,5%**

De seizoengezuiverde index van de investeringen van de landbouw, industrie en diensten in België (op basis van de BTW-aangiften) is gestegen met 3,5% in december 2008\*.

De investeringen van de industrie en bouw namen toe met 5,3%, voor de handel en diensten was er een toename van 2,3%.

Op gewestelijk niveau stegen de totale investeringen met 3,4% in Vlaanderen, in Wallonië was er een toename met 13,2% en in Brussel daalde de investeringsindex met 3,8%\*\*.

Volgende persbericht : **0/0/0**

\*

\* \*

*Bronvermelding: FOD Economie – Algemene Directie Statistiek*

**Op de volgende bladzijde vindt U de bijhorende tabellen en grafieken.**

Meer informatie over de conjunctuur !

⇒ Bekijk ook, voor een totaalbeeld van de Belgische en Europese conjunctuur, de viertalige conjunctuurportalsite op het internet :

**<http://statbel.fgov.be/indicators>**

⇒ Alle methodologische toelichtingen bij de cijfers kunt U bij de Eenheid Conjunctuur vragen.

⇒ Het is mogelijk om gegevens over de investeringen meer uitgesplitst (per subsector, per gewest) of verder bewerkt (vb. seizoengezuiverd) toegestuurd te krijgen, eenmalig of maandelijks (per abonnement).

⇒ Naast de investeringsindexen beschikken we over vele andere conjunctuurgegevens : productie, werknemers, nieuwe orders, loonmassa, gewerkte uren, omzet, materiaalkosten, afzetprijzen, bouwvergunningen, .....

\* (% stijging van de laatste drie maanden, tot en met december 2008, tegenover voorgaand kwartaal, seizoengezuiverde waarden)

\*\* de programma's voor seizoenuivering en trendberekening beschouwen elke reeks op zich; daardoor kan het gebeuren dat de optelling van de deelresultaten (van gewesten of producttypes) afwijkt van de globale resultaten.

# Investeringsen

## Bruto-indexen (2000=100), investeringen in waarde op basis van de BTW-aangiften, niet gedeflateerd

	Jan	Feb	Maart	April	Mei	Juni	Juli	Aug	Sept	Okt	Nov	Dec	Jaargem.
<b>Landbouw, industrie en diensten</b>													
2007	105,9	108,0	125,2	106,2	123,3	145,2	114,3	108,4	120,9	126,3	141,3	208,2	127,8
2008	131,6	119,8	122,5	137,6	141,0	154,1	127,0	106,1	129,0	138,1	149,3	211,1	138,9
<b>Industrie en bouw</b>													
2007	95,1	86,2	105,0	89,7	97,1	120,8	92,2	98,8	104,1	106,5	113,4	192,4	108,4
2008	103,6	97,6	99,9	106,4	104,8	114,1	93,0	90,2	108,8	110,1	125,3	181,1	111,2
<b>Handel en diensten</b>													
2007	110,2	119,5	135,1	113,9	137,4	157,1	126,4	112,2	128,8	136,8	156,5	215,2	137,4
2008	146,7	130,8	133,1	153,4	159,9	174,6	145,0	112,9	137,8	151,7	162,2	226,7	152,9

## Seizoengezuiverde indexen (2000=100), na uitschakeling van seizoenschommelingen

	Jan	Feb	Maart	April	Mei	Juni	Juli	Aug	Sept	Okt	Nov	Dec	Jaargem.
<b>Landbouw, industrie en diensten</b>													
2007	118,7	128,0	124,1	119,1	123,4	130,1	132,0	131,9	129,0	129,2	135,8	134,4	128,0
2008	143,5	136,9	129,1	146,3	146,8	140,8	140,3	134,1	133,3	140,4	144,8	136,7	139,4
<b>Industrie en bouw</b>													
2007	108,6	108,4	104,9	103,8	104,9	109,3	111,7	111,5	107,0	105,4	108,5	113,3	108,1
2008	120,1	119,6	108,6	113,7	114,7	106,2	106,8	107,1	104,2	109,3	118,2	107,6	111,3
<b>Handel en diensten</b>													
2007	123,6	137,6	136,5	125,6	132,1	142,6	142,3	140,4	134,2	141,4	154,1	143,5	137,8
2008	159,1	152,6	136,2	160,6	161,6	156,0	155,4	146,8	147,5	155,5	157,1	147,5	153,0

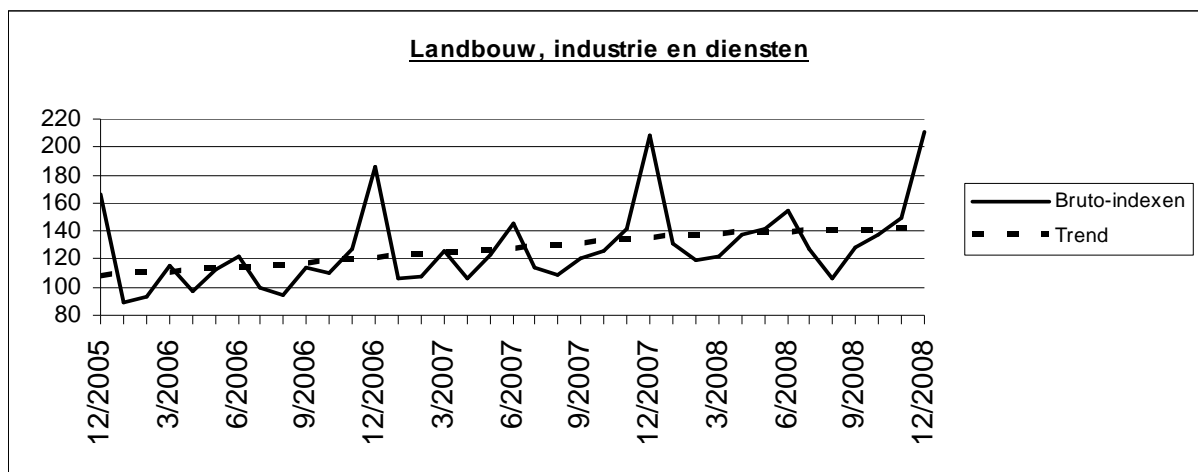

## Trend (2000=100), uitsplitsing per gewest

Na uitschakeling van seizoen- en toevallige schommelingen.							
Vergelijking van de laatste drie maanden met de drie voorgaande maanden.							
	België	Vlaanderen	Wallonië	Brussel	Legende		
Landbouw, industrie en diensten	↗	↘	↗	↗↗			
Industrie en bouw	↗	↗	↗	↗↗			
Intermediaire goederen, zonder energie	↘	↘	↗	↗	↗↗	> 2.5%	
Investeringsgoederen	↘↘	↘	↗	↘↘	↗	van 0.5% tot 2.5%	
Duurzame consumptiegoederen	↘	↘↘	↘	↗↗	→	van -0.5% tot 0.5%	
Niet-duurzame consumptiegoederen	↘↘	↘↘	↘↘	↘↘	↘	van -2.5% tot -0.5%	
Energie	↘	→	↗↗	↗↗	↘↘	< -2.5%	
Metallurgie en producten van metaal	↘	↘	→	↘↘			
Chemische nijverheid	↘↘	↗	↘↘	↘↘			
Bouwnijverheid	↗	↗	↘	↗			
Handel en diensten	↘	↘↘	↗↗	↗			
Handel	↗	→	↘↘	→			



## **Februari 2009\* : Investerings - 5,4%**

De seizoengezuiverde index van de investeringen van de landbouw, industrie en diensten in België (op basis van de BTW-aangiften) is gedaald met 5,4% in februari 2009\*.

De investeringen van de industrie en bouw namen af met 3,7%, voor de handel en diensten was er een afname van 6,9%.

Op gewestelijk niveau daalden de totale investeringen met 6,4% in Vlaanderen, in Wallonië was er een afname met 15,3% en in Brussel daalde de investeringsindex met 4,7%\*\*.

\*

\* \*

*Bronvermelding: FOD Economie – Algemene Directie Statistiek*

**Op de volgende bladzijde vindt U de bijhorende tabellen en grafieken.**

Meer informatie over de conjunctuur !

⇒ Bekijk ook, voor een totaalbeeld van de Belgische en Europese conjunctuur, de viertalige conjunctuurportalsite op het internet :

**<http://statbel.fgov.be/indicators>**

⇒ Alle methodologische toelichtingen bij de cijfers kunt U bij de Eenheid Conjunctuur vragen.

⇒ Het is mogelijk om gegevens over de investeringen meer uitgesplitst (per subsector, per gewest) of verder bewerkt (vb. seizoengezuiverd) toegestuurd te krijgen, eenmalig of maandelijks (per abonnement).

⇒ Naast de investeringsindexen beschikken we over vele andere conjunctuurgegevens : productie, werknemers, nieuwe orders, loonmassa, gewerkte uren, omzet, materiaalkosten, afzetprijzen, bouwvergunningen, .....

\* (% stijging van de laatste drie maanden, tot en met februari 2009, tegenover voorgaand kwartaal, seizoengezuiverde waarden)

\*\* de programma's voor seizoenuivering en trendberekening beschouwen elke reeks op zich; daardoor kan het gebeuren dat de optelling van de deelresultaten (van gewesten of producttypes) afwijkt van de globale resultaten.

# Investerings

## Bruto-indexen (2000=100), investeringen in waarde op basis van de BTW-aangiften, niet gedeflateerd

	Jan	Feb	Maart	April	Mei	Juni	Juli	Aug	Sept	Okt	Nov	Dec	Jaargem.
<b>Landbouw, industrie en diensten</b>													
2008	131,6	119,8	122,5	137,6	141,0	154,1	127,0	106,1	129,0	138,1	149,3	210,8	138,9
2009	105,4	109,9											
<b>Industrie en bouw</b>													
2008	103,6	97,6	99,9	106,4	104,8	114,1	93,0	90,2	108,8	110,1	125,4	180,6	111,2
2009	91,6	84,9											
<b>Handel en diensten</b>													
2008	146,7	130,8	133,1	153,4	159,9	174,6	145,0	112,9	137,8	151,7	162,2	226,5	152,9
2009	112,3	123,9											

## Seizoengezuiverde indexen (2000=100), na uitschakeling van seizoenschommelingen

	Jan	Feb	Maart	April	Mei	Juni	Juli	Aug	Sept	Okt	Nov	Dec	Jaargem.
<b>Landbouw, industrie en diensten</b>													
2008	147,3	138,0	129,2	146,2	147,0	140,2	139,7	133,4	132,5	139,3	143,3	135,1	139,3
2009	125,5	132,2											
<b>Industrie en bouw</b>													
2008	119,6	119,3	108,6	113,7	114,6	106,2	106,9	107,2	104,2	109,3	117,9	107,7	111,3
2009	106,1	105,3											
<b>Handel en diensten</b>													
2008	164,1	154,2	136,4	160,3	162,1	155,3	154,7	146,1	146,4	154,3	155,4	145,3	152,9
2009	135,2	144,1											

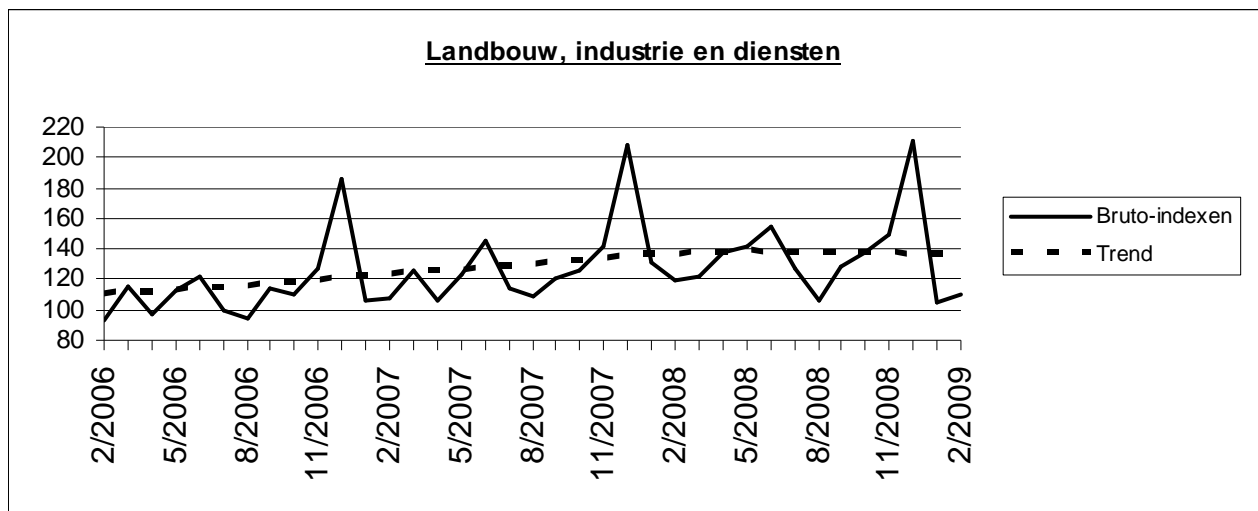

## Trend (2000=100), uitsplitsing per gewest

Na uitschakeling van seizoen- en toevallige schommelingen.						
Vergelijking van de laatste drie maanden met de drie voorgaande maanden.						
	België	Vlaanderen	Wallonië	Brussel	Legende	
Landbouw, industrie en diensten	↘	↘	↗	→		
Industrie en bouw	↘	↘↘	↗	↗↗		
Intermediaire goederen, zonder energie	↘	↘	↗	↘↘	↗↗	> 2.5%
Investeringsgoederen	↘↘	↘	↘↘	↘↘	↗	van 0.5% tot 2.5%
Duurzame consumptiegoederen	↘↘	↘	↗↗	↗↗	→	van -0.5% tot 0.5%
Niet-duurzame consumptiegoederen	↘↘	↘	↘↘	↗↗	↘	van -2.5% tot -0.5%
Energie	↘	↘	↘	↘↘	↘↘	< -2.5%
Metallurgie en producten van metaal	↗	↗	↗↗	↘↘		
Chemische nijverheid	↘↘	→	↘↘	↗↗		
Bouwnijverheid	↘↘	↗	↘↘	↘↘		
Handel en diensten	↘↘	↘↘	↘	↘↘		
Handel	↘	↘	↘↘	↘		

Vrijdag 29 maart 2009

## **Maart 2009\* : Investerings - 5,7%**

De seizoengezuiverde index van de investeringen van de landbouw, industrie en diensten in België (op basis van de BTW-aangiften) is gedaald met 5,7% in maart 2009\*.

De investeringen van de industrie en bouw namen af met 4,6%, voor de handel en diensten was er een afname van 6,6%.

Op gewestelijk niveau daalden de totale investeringen met 6,1% in Vlaanderen, in Wallonië was er een afname met 7,5% en in Brussel daalde de investeringsindex met 6,0%\*\*.

\*

\* \*

*Bronvermelding: FOD Economie – Algemene Directie Statistiek*

**Op de volgende bladzijde vindt U de bijhorende tabellen en grafieken.**

Meer informatie over de conjunctuur !

⇒ Bekijk ook, voor een totaalbeeld van de Belgische en Europese conjunctuur, de viertalige [conjunctuurportaal](#) op het internet :

<http://statbel.fgov.be/indicators>

⇒ Alle methodologische toelichtingen bij de cijfers kunt U bij de Eenheid Conjunctuur vragen.

⇒ Het is mogelijk om gegevens over de investeringen meer uitgesplitst (per subsector, per gewest) of verder bewerkt (vb. seizoengezuiverd) toegestuurd te krijgen, eenmalig of maandelijks (per abonnement).

⇒ Naast de investeringsindexen beschikken we over vele andere conjunctuurgegevens : productie, werknemers, nieuwe orders, loonmassa, gewerkte uren, omzet, materiaalkosten, afzetprijzen, bouwvergunningen, .....

\* (% stijging van de laatste drie maanden, tot en met maart 2009, tegenover voorgaand kwartaal, seizoengezuiverde waarden)

\*\* de programma's voor seizoenuivering en trendberekening beschouwen elke reeks op zich; daardoor kan het gebeuren dat de optelling van de deelresultaten (van gewesten of producttypes) afwijkt van de globale resultaten.

# Investerings

## Bruto-indexen (2000=100), investeringen in waarde op basis van de BTW-aangiften, niet gedeflateerd

	Jan	Feb	Maart	April	Mei	Juni	Juli	Aug	Sept	Okt	Nov	Dec	Jaargem.
<b>Landbouw, industrie en diensten</b>													
2008	131,6	119,8	122,5	137,6	141,0	154,1	127,0	106,1	129,0	135,9	149,2	210,7	138,7
2009	105,4	113,2	125,3										
<b>Industrie en bouw</b>													
2008	103,6	97,6	99,9	106,4	104,8	114,1	93,0	90,2	108,8	108,7	125,2	180,4	111,0
2009	91,6	87,1	98,3										
<b>Handel en diensten</b>													
2008	146,7	130,8	133,1	153,4	159,9	174,6	145,0	112,9	137,8	150,6	162,1	226,4	152,8
2009	112,3	126,3	138,1										

## Seizoengezuiverde indexen (2000=100), na uitschakeling van seizoenschommelingen

	Jan	Feb	Maart	April	Mei	Juni	Juli	Aug	Sept	Okt	Nov	Dec	Jaargem.
<b>Landbouw, industrie en diensten</b>													
2008	147,2	137,3	130,4	146,2	146,9	140,2	139,5	133,3	132,4	137,7	143,1	135,0	139,1
2009	125,3	134,7	132,2										
<b>Industrie en bouw</b>													
2008	119,5	119,4	109,1	113,9	114,5	106,0	106,7	107,2	104,1	108,2	117,5	107,5	111,1
2009	107,0	106,7	104,0										
<b>Handel en diensten</b>													
2008	164,0	153,5	137,9	160,3	161,9	155,3	154,5	145,9	146,3	153,2	155,1	145,0	152,7
2009	134,9	145,8	142,5										

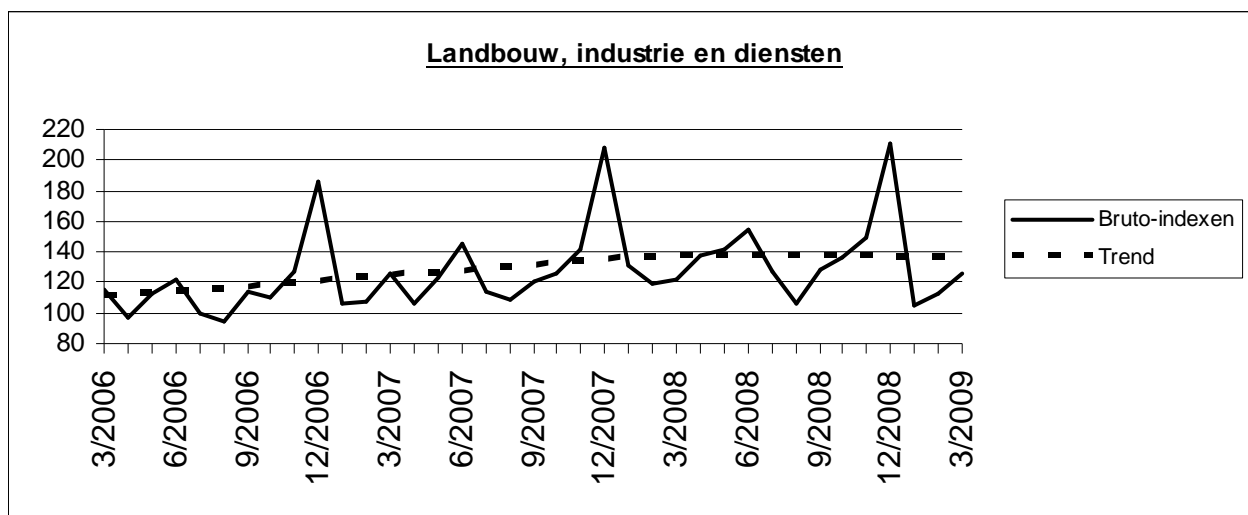

## Trend (2000=100), uitsplitsing per gewest

Na uitschakeling van seizoen- en toevallige schommelingen.

Vergelijking van de laatste drie maanden met de drie voorgaande maanden.

	België	Vlaanderen	Wallonië	Brussel	Legende	
<b>Landbouw, industrie en diensten</b>	→	↘	↗	→		
<b>Industrie en bouw</b>	↘	↘↘	↗	↗↗		
<b>Intermediaire goederen, zonder energie</b>	↘	↘↘	↗	↗	↗↗	> 2.5%
<b>Investeringsgoederen</b>	↘	↘↘	↘	↘	↗	van 0.5% tot 2.5%
<b>Duurzame consumptiegoederen</b>	↘	→	↗↗	↗↗	→	van -0.5% tot 0.5%
<b>Niet-duurzame consumptiegoederen</b>	↘↘	↘↘	↘↘	↗↗	↘	van -2.5% tot -0.5%
<b>Energie</b>	↘	↘↘	↗	↘	↘↘	< -2.5%
<b>Metallurgie en producten van metaal</b>	↗	↗	↗	→		
<b>Chemische nijverheid</b>	↘	↗↗	→	↘↘		
<b>Bouwnijverheid</b>	↗	↗↗	↘	↘↘		
<b>Handel en diensten</b>	→	↘↘	↗↗	↗↗		
<b>Handel</b>	↘	↘	↘↘	↘↘		