

Mei 2002 : Bouwvergunningen nieuwe woningen – 8,1%

Trend daalt slechts licht

De **bruto-index** van het aantal afgeleverde bouwvergunningen voor **nieuwe woningen voor privé-gezinnen** is in mei 2002, vergeleken met mei van het voorgaande jaar, sterk gedaald met 8,1%. Een uitsplitsing naargelang het woningtype geeft een daling van 13,7% voor de **eengezinswoningen** en een daling van 1,4% voor de **appartementen**. Het vergunde volume van **niet-residentiële nieuwbouw** stijgt met 17,3%.

Voor de **renovatie van woongebouwen** noteert men een afname van de afgeleverde vergunningen met 3,6%.

De evolutie van de **trend** van de laatste drie maanden in vergelijking met de drie maanden daarvoor bedraagt -0,6% voor **nieuwe woningen voor privé-gezinnen** (**eengezinswoningen** -3,8% en **appartementen** +1,4%) en -1,7% voor het volume van **niet-residentiële nieuwbouw**; voor de **renovatie van woongebouwen** is de trendverandering -0,4%.

De licht dalende trend van de residentiële nieuwbouw is uitsluitend het gevolg van de sterke daling van de vergunde eengezinswoningen; voor appartementen zit het aantal echter in de lift. Bij de renovatie noteren we een lichte achteruitgang in de residentiële sector, de niet-residentiële component blijft aanzienlijk stijgen (+ 2,6%).

Volgende persbericht : 28/08/02

Op de volgende bladzijde vindt U de bijhorende tabellen en grafieken.

*
* *

Bronvermelding is verplicht.

Meer informatie over de conjunctuur !

⇒ Bekijk ook, voor een totaalbeeld van de Belgische en Europese conjunctuur, de viertalige conjunctuurportalsite van het NIS op het internet :

<http://statbel.fgov.be/indicators>

⇒ Alle methodologische toelichtingen bij de cijfers kunt U bij de contactpersoon hieronder vragen.

⇒ Het is mogelijk om gegevens over de bouwvergunningen meer uitgesplitst (per subsector, per gewest) of verder bewerkt (vb. seizoengezuiverd) toegestuurd te krijgen, eenmalig of maandelijks (per abonnement).

⇒ Naast de indexen van de bouwvergunningen, beschikken we over vele andere conjunctuurgegevens : productie-indexen, nieuwe orders, loonmassa, werknemers, gewerkte uren, ...

NIS Leuvenseweg 44 Verantwoordelijke statisticus: Koen Hooyberghs : tel. 02/548.62.49
B-1000 Brussel Contactpersoon - Conjunctuurindicatoren : tel. 02/548.66.40
<http://statbel.fgov.be> christophe.arickx @statbel.mineco.fgov.be

Bouwvergunningen

Woongebouwen (aantal nieuwe gebouwen)													
2001	84,9	84,0	98,5	105,1	91,6	84,0	98,2	71,0	69,3	94,4	65,5	66,3	84,4
2002	73,5	81,3	81,2	89,9	80,5								
Woongebouwen (aantal nieuwe woningen)													
2001	91,8	95,2	120,8	104,7	101,0	82,6	95,1	88,8	84,7	102,3	74,0	77,2	93,2
2002	75,1	102,6	88,3	102,9	92,8								
Woongebouwen (aantal gerenoveerde woningen)													
2001	106,6	112,3	133,4	131,1	141,7	131,1	132,6	120,1	110,2	132,3	95,0	87,3	119,5
2002	103,1	111,7	113,2	138,7	136,6								
Niet-woongebouwen (volume nieuwe gebouwen)													
2001	137,6	185,4	178,1	186,2	139,0	227,7	221,1	141,2	241,8	174,1	136,8	122,9	174,3
2002	112,0	133,4	115,3	131,1	163,1								

Trend
(1995=100)
Na uitschakeling
van seizoen- en
toevallige
schommelingen

Volume niet-
woongebouwen :
—
Aantal woningen:
◆

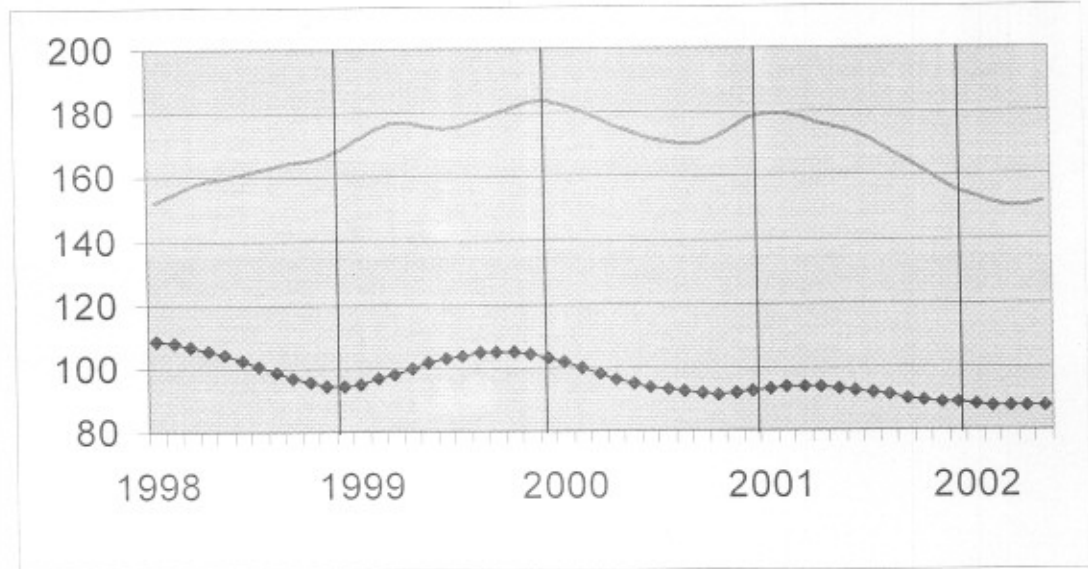

Vergelijking van
de trend van de
laatste drie
maanden met de
drie voorgaande
maanden
(1995=100)

↗ ↗ > 5%
 ↗ ↘ 1% tot 5%
 → ↘ -1% tot 1%
 ↘ ↘ -5% tot -1%
 ↘ ↘ < -5%

BE : België
 VL : Vlaanderen
 WA : Wallonië
 BR : Brussel

Evolutie van de trend	BE	VL	WA	BR
Aantal nieuwe woningen	→	→	↘	↘
Aantal nieuwe woongebouwen	↘	→	↘	↘
Aantal nieuwe woongebouwen met één woning	↘	↘	↘	↘
Aantal nieuwe appartementen	↗	→	↘	↗
Nieuwe woongebouwen - Bewoonbare oppervlakte	↘	↘	↘	→
Aantal nieuwe niet-woongebouwen	↘	→	↘	↗
Nieuwe niet-woongebouwen - Volume	↘	↘	↗	↘
Aantal gerenoveerde woongebouwen	→	↗	↗	↘
Aantal gerenoveerde niet-woongebouwen	↗	↗	↘	→

Juni 2002 : *Bouwvergunningen nieuwe woningen + 9,2%*

Ook trend niet langer dalend

De **bruto-index** van het aantal afgeleverde bouwvergunningen voor **nieuwe woningen voor privé-gezinnen** is in juni 2002, vergeleken met juni van het voorgaande jaar, sterk gestegen met 9,2%. Een uitsplitsing naargelang het woningtype geeft een stijging van 1,4% voor de **eengezinswoningen** en een stijging van 21,9% voor de **appartementen**. Het vergunde volume van **niet-residentiële nieuwbouw** daalt met 45,3%.

Voor de **renovatie van woongebouwen** noteert men een toename van de afgeleverde vergunningen met 4,7%.

De evolutie van de **trend** van de laatste drie maanden in vergelijking met de drie maanden daarvoor bedraagt +0,8% voor **nieuwe woningen voor privé-gezinnen** (**eengezinswoningen** +0,2% en **appartementen** +2,6%) en -5,2% voor het volume van **niet-residentiële nieuwbouw**; voor de **renovatie van woongebouwen** is de trendverandering +1,4%

De trend voor nieuwe woongebouwen en nieuwe woningen lijkt weer te stijgen. Anderzijds worden er in ons land voor het eerst meer bouwvergunningen uitgereikt voor renovatie van woongebouwen dan voor nieuwe woongebouwen. Ten gevolge van de stijgende bouwgrondprijzen is renovatie al meerdere jaren aan een opmars bezig. De eerste helft van dit jaar werden er ongeveer 12600 bouwvergunningen toegekend voor residentiële verbouwingen, een 500tal meer dan voor nieuwbouw.

Volgende persbericht : 25/09/02

Op de volgende bladzijde vindt U de bijhorende tabellen en grafieken.

*
* *

Bronvermelding is verplicht.

Meer informatie over de conjunctuur !

⇒ Bekijk ook, voor een totaalbeeld van de Belgische en Europese conjunctuur, de viertalige conjunctuurportalsite van het NIS op het internet :

<http://statbel.fgov.be/indicators>

⇒ Alle methodologische toelichtingen bij de cijfers kunt U bij de contactpersoon hieronder vragen.

⇒ Het is mogelijk om gegevens over de bouwvergunningen meer uitgesplitst (per subsector, per gewest) of verder bewerkt (vb. seizoengezuiverd) toegestuurd te krijgen, eenmalig of maandelijks (per abonnement).

⇒ Naast de indexen van de bouwvergunningen, beschikken we over vele andere conjunctuurgegevens : productie-indexen, nieuwe orders, loonmassa, werknemers, gewerkte uren, omzet, afzetprijzen, materiaalkosten, ...

NIS Leuvenseweg 44 Verantwoordelijke statisticus: Koen Hooyberghs : tel. 02/548.62.49
B-1000 Brussel Contactpersoon - Conjunctuurindicatoren : tel. 02/548.66.40
<http://statbel.fgov.be> christophe.arickx @statbel.mineco.fgov.be

Bouwvergunningen

Bruto-indexen
(1995=100)
Bouwvergunningen

	Jan	Feb	Maart	April	Mei	Juni	Juli	Aug	Sept	Okt	Nov	Dec	Jaar
Woongebouwen (aantal nieuwe gebouwen)													
2001	84,9	84,0	98,5	105,1	91,6	84,0	98,3	71,0	69,2	94,4	65,4	66,3	84,4
2002	73,6	81,4	83,0	91,0	83,7	85,4							
Woongebouwen (aantal nieuwe woningen)													
2001	91,8	95,2	120,8	104,7	101,0	82,6	95,1	88,7	84,7	102,3	73,9	77,1	93,2
2002	75,3	102,0	90,0	103,1	93,5	90,2							
Woongebouwen (aantal gerenoveerde woningen)													
2001	106,6	112,3	133,5	131,2	141,7	131,1	132,6	120,1	110,3	132,3	94,9	87,3	119,5
2002	103,4	111,6	115,0	140,4	137,8	137,3							
Niet-woongebouwen (volume nieuwe gebouwen)													
2001	137,5	185,3	178,1	186,2	139,3	227,7	222,3	141,3	241,6	174,3	136,6	122,7	174,4
2002	111,7	131,3	113,3	125,0	149,5	124,5							

Trend
(1995=100)
Na uitschakeling
van seizoen- en
toevallige
schommelingen

Volume niet-
woongebouwen :
—
Aantal woningen:
◆◆◆

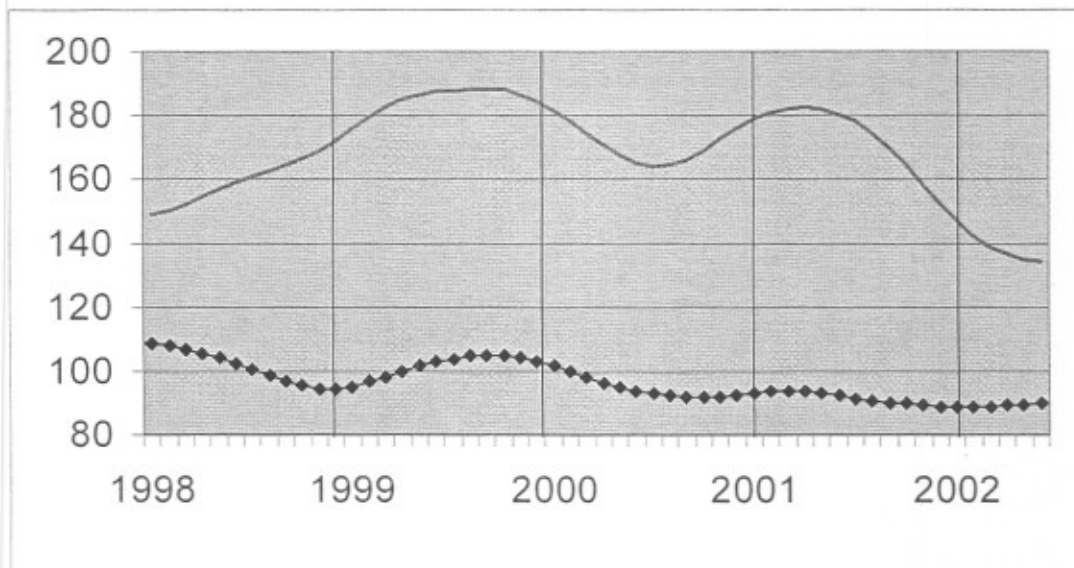

Vergelijking van
de trend van de
laatste drie
maanden met de
drie voorgaande
maanden
(1995=100)

// > 5%
 / 1% tot 5%
 → -1% tot 1%
 \ -5% tot -1%
 \\ < -5%

BE : België
 VL : Vlaanderen
 WA : Wallonië
 BR : Brussel

Evolutie van de trend	BE	VL	WA	BR
Aantal nieuwe woningen	→	/	//	//
Aantal nieuwe woongebouwen	→	/	//	//
Aantal nieuwe woongebouwen met één woning	→	/	//	//
Aantal nieuwe appartementen	/	→	//	//
Nieuwe woongebouwen - Bewoonbare oppervlakte	//	→	//	/
Aantal nieuwe niet-woongebouwen	//	//	//	//
Nieuwe niet-woongebouwen - Volume	//	//	→	//
Aantal gerenoveerde woongebouwen	/	/	→	//
Aantal gerenoveerde niet-woongebouwen	/	//	//	//

Juli 2002 : Bouwvergunningen nieuwe woningen + 21,1%

De bruto-index van het aantal afgeleverde bouwvergunningen voor **nieuwe woningen voor privé-gezinnen** is in juli 2002, vergeleken met juli van het voorgaande jaar, sterk gestegen met 21,1%. Een uitsplitsing naargelang het woningtype geeft een daling van 9,7% voor de **eengezinswoningen** en een stijging van 73,3% voor de **appartementen**. Het vergunde volume van **niet-residentiële nieuwbouw** daalt met 33,3%.

Voor de **renovatie van woongebouwen** noteert men een toename van de afgeleverde vergunningen met 12,2%.

De evolutie van de **trend** van de laatste drie maanden in vergelijking met de drie maanden daarvoor bedraagt +4,3% voor **nieuwe woningen voor privé-gezinnen** (**eengezinswoningen** -0,2% en **appartementen** +7,5%) en -4,5% voor het volume van **niet-residentiële nieuwbouw**; voor de **renovatie van woongebouwen** is de trendverandering +2,5%

Volgende persbericht : 30/10/02

Op de volgende bladzijde vindt U de bijhorende tabellen en grafieken.

*
* *

Bronvermelding is verplicht.

Meer informatie over de conjunctuur !

⇒ Bekijk ook, voor een totaalbeeld van de Belgische en Europese conjunctuur, de viertalige conjunctuurportalsite van het NIS op het internet :

<http://statbel.fgov.be/indicators>

⇒ Alle methodologische toelichtingen bij de cijfers kunt U bij de contactpersoon hieronder vragen.

⇒ Het is mogelijk om gegevens over de bouwvergunningen meer uitgesplitst (per subsector, per gewest) of verder bewerkt (vb. seizoengezuiverd) toegestuurd te krijgen, eenmalig of maandelijks (per abonnement).

⇒ Naast de indexen van de bouwvergunningen, beschikken we over vele andere conjunctuurgegevens : productie-indexen, nieuwe orders, loonmassa, werknemers, gewerkte uren, omzet, afzetprijzen, materiaalkosten, ...

NIS Leuvenseweg 44 Verantwoordelijke statisticus: Koen Hooyberghs : tel. 02/548.62.49
B-1000 Brussel Contactpersoon - Conjunctuurindicatoren : tel. 02/548.64.82
<http://statbel.fgov.be> annie.trenson@statbel.mineco.fgov.be

Bouwvergunningen

Bruto-indexen
(1995=100)
Bouwvergunningen

	Jan	Feb	Maart	April	Mei	Juni	Juli	Aug	Sept	Okt	Nov	Dec	Jaar
Woongebouwen (aantal nieuwe gebouwen)													
2001	84,9	84,0	98,5	105,1	91,7	84,0	98,4	71,4	69,5	94,5	65,4	66,4	84,5
2002	73,2	82,7	81,6	89,6	80,3	86,7	90,6						
Woongebouwen (aantal nieuwe woningen)													
2001	91,8	95,2	120,8	104,7	101,1	82,7	95,6	90,0	86,6	102,3	73,9	77,2	93,5
2002	75,3	102,5	89,1	101,7	88,5	95,1	115,8						
Woongebouwen (aantal gerenoveerde woningen)													
2001	106,6	112,3	133,5	131,4	142,0	131,4	132,7	120,1	110,2	132,3	95,4	87,6	119,6
2002	103,2	112,0	114,5	139,1	133,1	138,5	148,9						
Niet-woongebouwen (volume nieuwe gebouwen)													
2001	137,5	185,3	178,1	186,2	139,3	227,7	222,3	141,3	241,1	173,8	136,4	122,6	174,3
2002	111,4	130,5	101,7	120,8	144,7	120,1	148,3						

24

Trend
(1995=100)
Na uitschakeling
van seizoen- en
toevallige
schommelingen

Volume niet-
woongebouwen :

Aantal woningen :

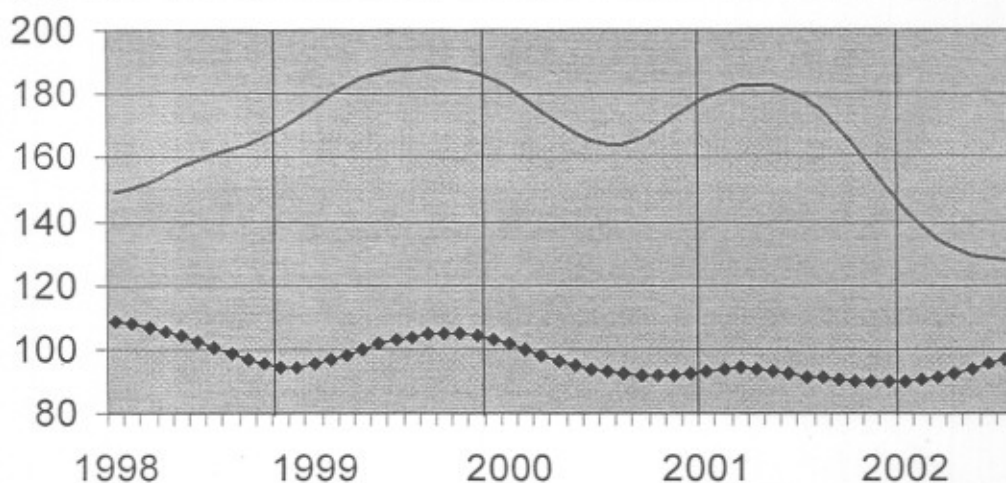

Vergelijking van
de trend van de
laatste drie
maanden met de
drie voorgaande
maanden
(1995=100)

↗↗ > 5%
↗ 1% tot 5%
→ -1% tot 1%
↘ -5% tot -1%
↘↘ < -5%

BE : België
VL : Vlaanderen
WA : Wallonië
BR : Brussel

Evolutie van de trend	BE	VL	WA	BR
Aantal nieuwe woningen	↗	↗	↘↘	↘
Aantal nieuwe woongebouwen	→	→	↘	↘
Aantal nieuwe woongebouwen met één woning	→	↘	↘	↘↘
Aantal nieuwe appartementen	↗↗	↗	↘↘	↗
Nieuwe woongebouwen - Bewoonbare oppervlakte	↗	↗	↘↘	↗↗
Aantal nieuwe niet-woongebouwen	↘	↘	↘↘	↘↘
Nieuwe niet-woongebouwen - Volume	↘	↘↘	↗↗	↘↘
Aantal gerenoveerde woongebouwen	↗	↗	→	↘
Aantal gerenoveerde niet-woongebouwen	↗	↗↗	↘	↘

Augustus 2002 : Bouwvergunningen nieuwe woningen + 11,0%

Woningbouw zet remonte in

De **bruto-index** van het aantal afgeleverde bouwvergunningen voor **nieuwe woningen voor privé-gezinnen** is in augustus 2002, vergeleken met augustus van het voorgaande jaar, sterk gestegen met 11,0%. Een uitsplitsing naargelang het woningtype geeft een stijging van 2,7% voor de **eengezinswoningen** en een stijging van 18,8% voor de **appartementen**. Het vergunde volume van **niet-residentiële nieuwbouw** daalt met 31,7%.

Voor de **renovatie van woongebouwen** noteert men een toename van de afgeleverde vergunningen met 8,8%.

De evolutie van de **trend** van de laatste drie maanden in vergelijking met de drie maanden daarvoor bedraagt +3,5% voor **nieuwe woningen voor privé-gezinnen** (**eengezinswoningen** +1,4% en **appartementen** +4,6%) en -4,4% voor het volume van **niet-residentiële nieuwbouw**; voor de **renovatie van woongebouwen** is de trendverandering +3,3%

Voor de derde maand op rij zijn er in ons land meer nieuwe woningen vergund dan in dezelfde maand vorig jaar. Toch blijft het aandeel van renovatie stijgen, het voorlopige jaartotaal geeft aan dat nog slechts een goede 48% van de bouwactiviteit bij woongebouwen nieuwbouw betreft. De positieve conjunctuurkentering in de residentiële bouw contrasteert sterk met de situatie in de niet-residentiële sector. Trendgegevens wijzen hier op een verdere daling, zowel op basis van het aantal vergunde gebouwen als op basis van het te bouwen volume.

Volgende persbericht : 27/11/02

Op de volgende bladzijde vindt U de bijhorende tabellen en grafieken.

*
* *

Bronvermelding is verplicht.

Meer informatie over de conjunctuur !

⇒ Bekijk ook, voor een totaalbeeld van de Belgische en Europese conjunctuur, de viertalige conjunctuurportalsite van het NIS op het internet :

<http://statbel.fgov.be/indicators>

⇒ Alle methodologische toelichtingen bij de cijfers kunt U bij de contactpersoon hieronder vragen.

⇒ Het is mogelijk om gegevens over de bouwvergunningen meer uitgesplitst (per subsector, per gewest) of verder bewerkt (vb. seizoengezuiverd) toegestuurd te krijgen, eenmalig of maandelijks (per abonnement).

⇒ Naast de indexen van de bouwvergunningen, beschikken we over vele andere conjunctuurgegevens : productie-indexen, nieuwe orders, loonmassa, werknemers, gewerkte uren, omzet, afzetprijzen, materiaalkosten, ...

NIS Leuvenseweg 44 Verantwoordelijke statisticus: Koen Hooyberghs : tel. 02/548.62.49
 B-1000 Brussel Contactpersoon - Conjunctuurindicatoren : tel. 02/548.64.82
<http://statbel.fgov.be> annie.trenson@statbel.mineco.fgov.be

Bouwvergunningen

Bruto-indexen
(1995=100)
Bouwvergunningen

	Jan	Feb	Maart	April	Mei	Juni	Juli	Aug	Sept	Okt	Nov	Dec	Jaar
Woongebouwen (aantal nieuwe gebouwen)													
2001	84,9	84,0	98,6	105,1	91,8	84,0	98,3	71,3	69,4	94,3	65,5	66,5	84,5
2002	73,3	82,9	81,8	89,2	82,5	86,5	90,3	75,5					
Woongebouwen (aantal nieuwe woningen)													
2001	91,8	95,2	120,8	104,7	101,2	82,6	95,4	89,4	86,3	102,0	73,6	77,2	93,4
2002	74,5	101,3	89,0	104,9	89,8	95,6	110,2	99,2					
Woongebouwen (aantal gerenoveerde woningen)													
2001	106,6	112,3	133,5	131,4	142,0	131,6	132,9	120,1	110,1	132,2	95,3	87,5	119,6
2002	104,2	112,0	115,3	139,0	132,8	138,3	150,2	130,7					
Niet-woongebouwen (volume nieuwe gebouwen)													
2001	139,6	185,3	178,1	186,2	139,3	227,5	221,5	141,6	240,3	173,5	136,8	122,1	174,3
2002	112,0	129,3	99,4	121,7	141,0	133,9	170,2	96,7					

20

Trend
(1995=100)
Na uitschakeling
van seizoen- en
toevallige
schommelingen

Volume niet-
woongebouwen :

Aantal woningen:

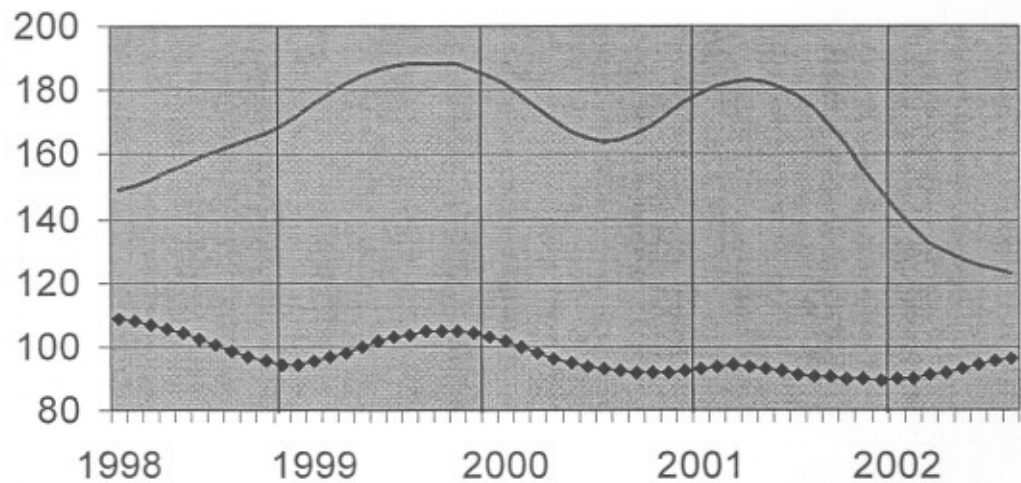

Vergelijking van
de trend van de
laatste drie
maanden met de
drie voorgaande
maanden
(1995=100)

↗ > 5%
↘ 1% tot 5%
→ -1% tot 1%
↖ -5% tot -1%
↔ < -5%

BE : België
VL : Vlaanderen
WA : Wallonië
BR : Brussel

Evolutie van de trend	BE	VL	WA	BR
Aantal nieuwe woningen	↗	↗	↘	↘
Aantal nieuwe woongebouwen	↗	↗	↘	↘
Aantal nieuwe woongebouwen met één woning	↗	↗	↘	↘
Aantal nieuwe appartementen	↗	↗	↘	↘
Nieuwe woongebouwen - Bewoonbare oppervlakte	↗	↗	↘	↘
Aantal nieuwe niet-woongebouwen	↘	↘	↘	↘
Nieuwe niet-woongebouwen - Volume	↘	↘	↘	↘
Aantal gerenoveerde woongebouwen	↗	↗	→	→
Aantal gerenoveerde niet-woongebouwen	↗	↗	↘	↗

September 2002 : Bouwvergunningen nieuwe woningen + 14,8%

Woningbouw blijft goed presteren

De **bruto-index** van het aantal afgeleverde bouwvergunningen voor **nieuwe woningen voor privé-gezinnen** is in september 2002, vergeleken met september van het voorgaande jaar, sterk gestegen met 14,8%. Een uitsplitsing naargelang het woningtype geeft een stijging van 24,7% voor de **eengezinswoningen** en een stijging van 5,9% voor de **appartementen**. Het vergunde volume van **niet-residentiële nieuwbouw** daalt met 42,6%.

Voor de **renovatie van woongebouwen** noteert men een toename van de afgeleverde vergunningen met 16,5%.

De evolutie van de **trend** van de laatste drie maanden in vergelijking met de drie maanden daarvoor bedraagt +3,6% voor **nieuwe woningen voor privé-gezinnen** (**eengezinswoningen** +5,0% en **appartementen** +3,2%) en -3,8% voor het volume van **niet-residentiële nieuwbouw**; voor de **renovatie van woongebouwen** is de trendverandering +3,6%

Volgende persbericht : 18/12/02

Op de volgende bladzijde vindt U de bijhorende tabellen en grafieken.

*

* *

Bronvermelding is verplicht.

Meer informatie over de conjunctuur !

⇒ Bekijk ook, voor een totaalbeeld van de Belgische en Europese conjunctuur, de viertalige conjunctuurportalsite van het NIS op het internet :

<http://statbel.fgov.be/indicators>

⇒ Alle methodologische toelichtingen bij de cijfers kunt U bij de contactpersoon hieronder vragen.

⇒ Het is mogelijk om gegevens over de bouwvergunningen méer uitgesplitst (per subsector, per gewest) of verder bewerkt (vb. seizoengezuiverd) toegestuurd te krijgen, eenmalig of maandelijks (per abonnement).

⇒ Naast de indexen van de bouwvergunningen, beschikken we over vele andere conjunctuurgegevens : productie-indexen, nieuwe orders, loonmassa, werknemers, gewerkte uren, omzet, afzetprijzen, materiaalkosten, ...

NIS Leuvenseweg 44 Verantwoordelijke statisticus: Koen Hooyberghs : tel. 02/548.62.49
 B-1000 Brussel Contactpersoon - Conjunctuurindicatoren : tel. 02/548.64.82
<http://statbel.fgov.be> annie.trenson@statbel.mineco.fgov.be

Bouwvergunningen

Bruto-indexen
(1995=100)
Bouwvergunningen

	Jan	Feb	Maart	April	Mei	Juni	Juli	Aug	Sept	Okt	Nov	Dec	Jaar
Woongebouwen (aantal nieuwe gebouwen)													
2001	84,9	84,0	98,6	105,2	91,8	84,0	98,4	71,4	69,6	94,4	65,4	66,4	84,5
2002	73,2	82,9	81,9	89,1	82,0	86,1	91,1	74,1	85,2				
Woongebouwen (aantal nieuwe woningen)													
2001	91,8	95,2	120,8	104,9	101,4	82,7	95,4	89,4	87,2	102,1	73,5	77,2	93,5
2002	74,6	101,1	89,3	105,4	90,5	95,3	112,2	98,2	100,1				
Woongebouwen (aantal gerenoveerde woningen)													
2001	106,6	112,3	133,5	131,4	142,0	131,6	132,9	120,1	110,3	132,3	95,2	87,5	119,6
2002	104,1	111,9	115,1	139,3	132,8	138,1	150,0	129,7	128,5				
Niet-woongebouwen (volume nieuwe gebouwen)													
2001	139,6	185,3	178,1	186,2	139,3	227,5	221,5	141,6	240,3	173,5	136,6	122,0	174,3
2002	112,3	129,5	98,0	119,9	139,9	134,0	167,6	98,2	137,9				

Trend
(1995=100)
Na uitschakeling
van seizoen- en
toevallige
schommelingen

Volume niet-
woongebouwen :

Aantal woningen:

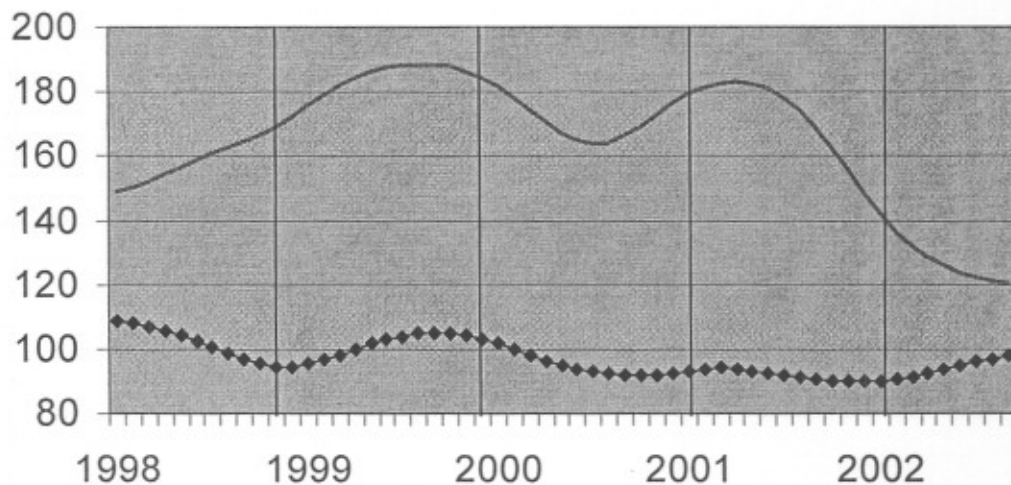

Vergelijking van
de trend van de
laatste drie
maanden met de
drie voorgaande
maanden
(1995=100)

↗↗ > 5%
↗ 1% tot 5%
→ -1% tot 1%
↘ -5% tot -1%
↘↘ < -5%

BE : België
VL : Vlaanderen
WA : Wallonië
BR : Brussel

Evolutie van de trend	BE	VL	WA	BR
Aantal nieuwe woningen	↗	↗	↘	↘
Aantal nieuwe woongebouwen	↗	↗	↘	↘↘
Aantal nieuwe woongebouwen met één woning	↗	↗↗	↘	↘↘
Aantal nieuwe appartementen	↗	↗	↘↘	↗↗
Nieuwe woongebouwen - Bewoonbare oppervlakte	↗	↗	↘	↘
Aantal nieuwe niet-woongebouwen	↘	↘	↘↘	→
Nieuwe niet-woongebouwen - Volume	↘	↘	↘	↘↘
Aantal gerenoveerde woongebouwen	↗	↗	↘	↘
Aantal gerenoveerde niet-woongebouwen	↗	↗↗	→	↘↘

Oktober 2002 : Bouwvergunningen nieuwe woningen - 13,7%

De **bruto-index** van het aantal afgeleverde bouwvergunningen voor **nieuwe woningen voor privé-gezinnen** is in oktober 2002, vergeleken met oktober van het voorgaande jaar, sterk gedaald met 13,7%,. Een uitsplitsing naargelang het woningtype geeft een daling van 22,1% voor de **eengezinswoningen** en een daling van 3,1% voor de **appartementen**. Het vergunde volume van **niet-residentiële nieuwbouw** daalt met 18,7%.

Voor de **renovatie van woongebouwen** noteert men een afname van de afgeleverde vergunningen met 6,3%.

De evolutie van de **trend** van de laatste drie maanden in vergelijking met de drie maanden daarvoor bedraagt +0,1% voor **nieuwe woningen voor privé-gezinnen** (eengezinswoningen +1,7% en appartementen +1,7%) en -2,9% voor het volume van **niet-residentiële nieuwbouw**; voor de **renovatie van woongebouwen** is de trendverandering +1,0%

Volgende persbericht : 29/01/03

Op de volgende bladzijde vindt U de bijhorende tabellen en grafieken.

*
* *

Bronvermelding is verplicht.

Meer informatie over de conjunctuur !

⇒ Bekijk ook, voor een totaalbeeld van de Belgische en Europese conjunctuur, de viertalige conjunctuurportalsite van het NIS op het internet :

<http://statbel.fgov.be/indicators>

⇒ Alle methodologische toelichtingen bij de cijfers kunt U bij de contactpersoon hieronder vragen.

⇒ Het is mogelijk om gegevens over de bouwvergunningen meer uitgesplitst (per subsector, per gewest) of verder bewerkt (vb. seizoengezuiverd) toegestuurd te krijgen, eenmalig of maandelijks (per abonnement).

⇒ Naast de indexen van de bouwvergunningen, beschikken we over vele andere conjunctuurgegevens : productie-indexen, nieuwe orders, loonmassa, werknemers, gewerkte uren, omzet, afzetprijzen, materiaalkosten,^:..

NIS Leuvenseweg 44 Verantwoordelijke statisticus: Koen Hooyberghs : tel. 02/548.62.49
B-1000 Brussel Contactpersoon - Conjunctuurindicatoren : tel. 02/548.64.82
<http://statbel.fgov.be> annie.trenson@statbel.mineco.fgov.be

Bouwvergunningen

Bruto-indexen
(1995=100)
Bouwvergunningen

	Jan	Feb	Maart	April	Mei	Juni	Juli	Aug	Sept	Okt	Nov	Dec	Jaar
Woongebouwen (aantal nieuwe gebouwen)													
2001	84,9	84,0	98,6	105,2	91,8	84,0	98,4	71,4	69,6	94,4	65,4	66,4	84,5
2002	73,2	83,0	81,9	89,1	82,1	85,5	91,5	73,3	83,2	74,6			
Woongebouwen (aantal nieuwe woningen)													
2001	91,8	95,2	120,8	104,9	101,4	82,7	95,4	89,4	87,2	102,1	73,5	77,2	93,5
2002	74,6	101,2	89,2	105,4	90,2	95,0	111,8	96,5	99,2	88,1			
Woongebouwen (aantal gerenoveerde woningen)													
2001	106,6	112,3	133,5	131,4	142,0	131,6	132,9	120,1	110,3	132,3	95,2	87,5	119,6
2002	104,2	112,0	115,1	139,2	132,4	137,8	149,5	128,9	129,0	124,0			
Niet-woongebouwen (volume nieuwe gebouwen)													
2001	139,6	185,3	178,1	186,2	139,3	227,5	221,5	141,6	240,3	173,5	136,6	122,0	174,3
2002	112,2	129,5	97,5	119,8	139,9	133,3	165,1	96,8	129,0	141,1			

Trend
(1995=100)
Na uitschakeling
van seizoen- en
toevallige
schommelingen

Volume niet-woongebouwen :

Aantal woningen :

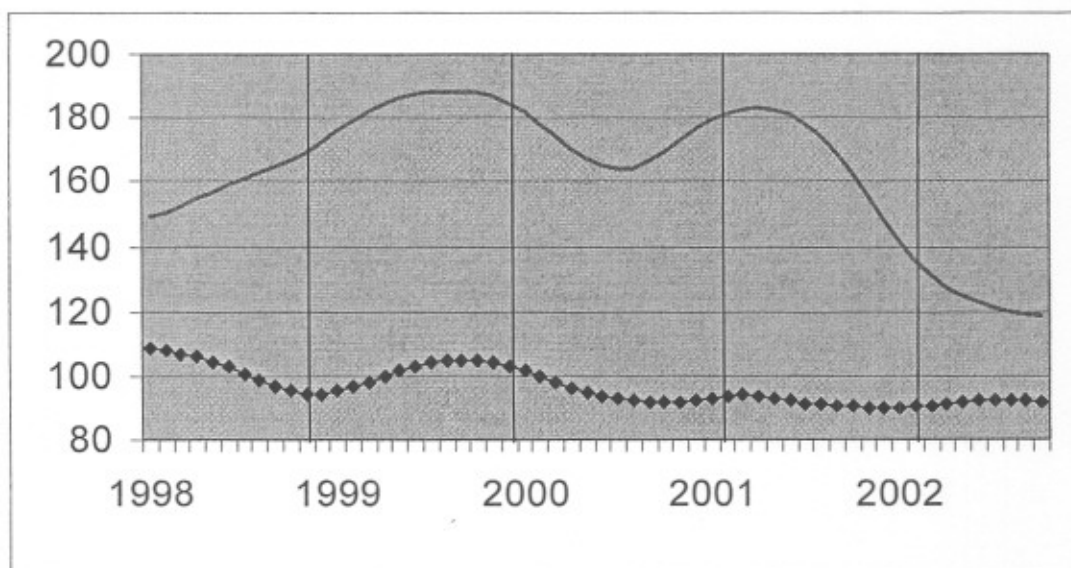

Vergelijking van de trend van de laatste drie maanden met de drie voorgaande maanden (1995=100)

↗↗ > 5%
↗ 1% tot 5%
→ -1% tot 1%
↘ -5% tot -1%
↘↘ < -5%

BE : België
VL : Vlaanderen
WA : Wallonië
BR : Brussel

Evolutie van de trend	BE	VL	WA	BR
Aantal nieuwe woningen	→	↗	↘↘	↘↘
Aantal nieuwe woongebouwen	↗	↘	↘↘	↘↘
Aantal nieuwe woongebouwen met één woning	↗	↗	↘↘	↘↘
Aantal nieuwe appartementen	↗	↗	↘↘	↗↗
Nieuwe woongebouwen - Bewoonbare oppervlakte	↘	→	↘	↘
Aantal nieuwe niet-woongebouwen	↘↘	↘	↘↘	↘↘
Nieuwe niet-woongebouwen - Volume	↘	↘	↘	↗
Aantal gerenoveerde woongebouwen	↗	↗	↘	↘
Aantal gerenoveerde niet-woongebouwen	↗	↗	→	↗↗

November 2002 : Bouwvergunningen nieuwe woningen + 1,0%

Marktaandeel flats in nieuwbouw blijft stijgen

De **bruto-index** van het aantal afgeleverde bouwvergunningen voor **nieuwe woningen voor privé-gezinnen** is in november 2002, vergeleken met november van het voorgaande jaar, gestegen met 1,0%. Een uitsplitsing naargelang het woningtype geeft een daling van 2,8% voor de **eengezinswoningen** en een stijging van 5,3% voor de **appartementen**. Het vergunde volume van **niet-residentiële nieuwbouw** daalt met 23,1%.

Voor de **renovatie van woongebouwen** noteert men een toename van de afgeleverde vergunningen met 5,5%.

De evolutie van de **trend** van de laatste drie maanden in vergelijking met de drie maanden daarvoor bedraagt -1,9% voor **nieuwe woningen voor privé-gezinnen** (**eengezinswoningen** -1,0% en **appartementen** +1,7%) en -1,2% voor het volume van **niet-residentiële nieuwbouw**; voor de **renovatie van woongebouwen** is de trendverandering +1,3%.

De Belg verkiest steeds meer een nieuwe flat boven een nieuwe villa. Vooral in Vlaanderen is dit een sinds jaren opgemerkte tendens. Wellicht wordt boven de taalgrens de flat in 2002 voor het eerst marktleider in de residentiële woningbouw; voorlopige cijfers geven een aandeel van ongeveer 52%. Voor het Rijk is dit net geen 49%, terwijl dit cijfer in Wallonië al geruime tijd rond de 32% schommelt.

Volgende persbericht : **26/02/03**

Op de volgende bladzijde vindt U de bijhorende tabellen en grafieken.

*
* *

Bronvermelding is verplicht.

Meer informatie over de conjunctuur !

⇒ Bekijk ook, voor een totaalbeeld van de Belgische en Europese conjunctuur, de viertalige conjunctuurportalsite van het NIS op het internet :

<http://statbel.fgov.be/indicators>

⇒ Alle methodologische toelichtingen bij de cijfers kunt U bij de contactpersoon hieronder vragen.

⇒ Het is mogelijk om gegevens over de bouwvergunningen meer uitgesplitst (per subsector, per gewest) of verder bewerkt (vb. seizoengezuiverd) toegestuurd te krijgen, eenmalig of maandelijks (per abonnement).

⇒ Naast de indexen van de bouwvergunningen, beschikken we over vele andere conjunctuurgegevens : productie-indexen, nieuwe orders, loonmassa, werknemers, gewerkte uren, omzet, afzetprijzen, materiaalkosten, ...

NIS Leuvenseweg 44 Verantwoordelijke statisticus: Koen Hooyberghs : tel. 02/548.62.49
B-1000 Brussel Contactpersoon - Conjunctuurindicatoren : tel. 02/548.64.82
<http://statbel.fgov.be> **annie.trenson@statbel.mineco.fgov.be**

Bouwvergunningen

Bruto-indexen
(1995=100)
Bouwvergunningen

	Jan	Feb	Maart	April	Mei	Juni	Juli	Aug	Sept	Okt	Nov	Dec	Jaar
Woongebouwen (aantal nieuwe gebouwen)													
2001	85,0	84,0	98,6	105,2	91,9	84,0	98,5	71,4	69,6	94,4	65,5	66,5	84,6
2002	73,1	83,0	82,0	89,1	82,0	85,8	90,9	73,0	82,1	75,0	64,1		
Woongebouwen (aantal nieuwe woningen)													
2001	92,2	95,2	120,8	104,9	101,4	82,7	95,4	89,4	87,2	102,1	73,6	77,2	93,5
2002	74,5	101,2	89,2	105,3	90,0	95,3	111,6	97,7	98,5	89,0	74,3		
Woongebouwen (aantal gerenoveerde woningen)													
2001	106,6	112,5	133,6	131,5	142,1	131,6	133,0	120,3	110,3	132,6	95,2	87,5	119,7
2002	104,2	112,0	115,0	139,1	132,4	137,6	148,6	128,6	129,1	127,8	100,4		
Niet-woongebouwen (volume nieuwe gebouwen)													
2001	139,9	185,3	190,5	186,2	139,3	227,5	221,5	141,9	240,3	173,5	136,8	121,9	175,4
2002	112,0	129,4	97,5	119,6	139,7	133,5	163,9	94,7	128,9	151,7	105,2		

Trend
(1995=100)
Na uitschakeling
van seizoen- en
toevallige
schommelingen

Volume niet-
woongebouwen :
—
Aantal woningen:
◆

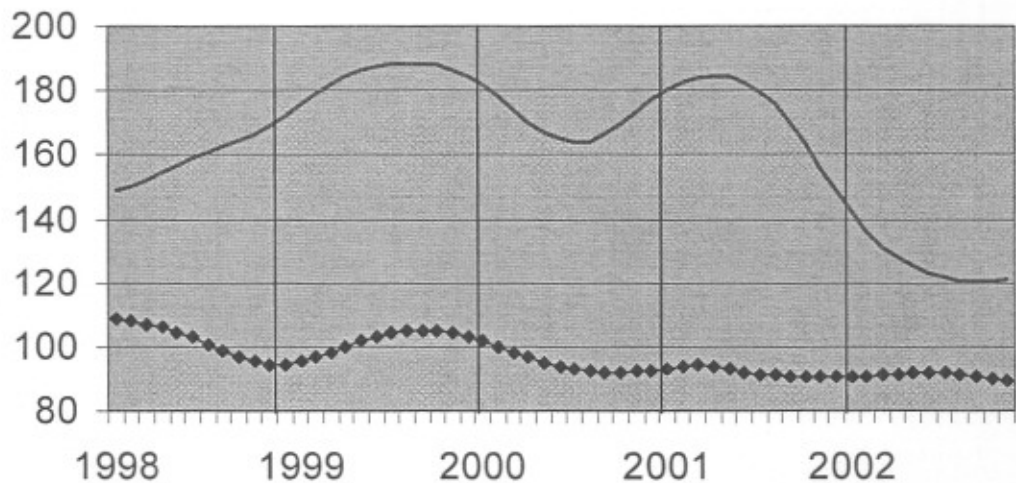

Vergelijking van
de trend van de
laatste drie
maanden met de
drie voorgaande
maanden
(1995=100)

↗ > 5%
↘ 1% tot 5%
→ -1% tot 1%
↖ -5% tot -1%
↘ < -5%

BE : België
VL : Vlaanderen
WA : Wallonië
BR : Brussel

Evolutie van de trend	BE	VL	WA	BR
Aantal nieuwe woningen	↘	→	↘	↘
Aantal nieuwe woongebouwen	↘	↘	↘	↘
Aantal nieuwe woongebouwen met één woning	→	↗	↘	↘
Aantal nieuwe appartementen	↗	↘	↘	↘
Nieuwe woongebouwen - Bewoonbare oppervlakte	↘	→	↘	↗
Aantal nieuwe niet-woongebouwen	↘	↘	↘	↘
Nieuwe niet-woongebouwen - Volume	↘	→	↘	↘
Aantal gerenoveerde woongebouwen	↗	↗	→	↘
Aantal gerenoveerde niet-woongebouwen	↗	↘	→	↘

December 2002 : Bouwvergunningen nieuwe woningen + 17,5%

Renovatie en flats doen het goed in 2002

De **bruto-index** van het aantal afgeleverde bouwvergunningen voor **nieuwe woningen voor privé-gezinnen** is in december 2002, vergeleken met december van het voorgaande jaar, sterk gestegen met 17,5%. Een uitsplitsing naargelang het woningtype geeft een stijging van 7,7% voor de **eengezinswoningen** en een stijging van 27,7% voor de **appartementen**. Het vergunde volume van **niet-residentiële nieuwbouw** daalt met 22,5%.

Voor de **renovatie van woongebouwen** noteert men een toename van de afgeleverde vergunningen met 18,6%.

De evolutie van de **trend** van de laatste drie maanden in vergelijking met de drie maanden daarvoor bedraagt +1,7% voor **nieuwe woningen voor privé-gezinnen** (**eengezinswoningen** -1,2% en **appartementen** +3,9%) en -3,0% voor het volume van **niet-residentiële nieuwbouw**; voor de **renovatie van woongebouwen** is de trendverandering +1,2%

Het meest opmerkelijke feit in het jaaroverzicht van 2002 is de trendverschuiving van villa naar flat. Er werden verleden jaar 7,4% meer nieuwe appartementsgebouwen vergund dan in het voorgaande jaar, terwijl nieuwe eengezinswoningen (- 6,6%) steeds minder aantrekkelijk lijken. Renovatie van woongebouwen blijft verder stijgen, met 3,1% in het jaar 2002. De niet-residentiële nieuwbouw tenslotte zit in een diep dal: het vergunde volume kelderde met een indrukwekkende 29,7%.

Volgende persbericht : **26/03/03**

Op de volgende bladzijde vindt U de bijhorende tabellen en grafieken.

*
* *

Bronvermelding is verplicht.

Meer informatie over de conjunctuur !

⇒ Bekijk ook, voor een totaalbeeld van de Belgische en Europese conjunctuur, de viertalige conjunctuurportalsite van het NIS op het internet :

<http://statbel.fgov.be/indicators>

⇒ Alle methodologische toelichtingen bij de cijfers kunt U bij de contactpersoon hieronder vragen.

⇒ Het is mogelijk om gegevens over de bouwvergunningen meer uitgesplitst (per subsector, per gewest) of verder bewerkt (vb. seizoengezuiverd) toegestuurd te krijgen, eenmalig of maandelijks (per abonnement).

⇒ Naast de indexen van de bouwvergunningen, beschikken we over vele andere conjunctuurgegevens : productie-indexen, nieuwe orders, loonmassa, werknemers, gewerkte uren, omzet, afzetprijzen, materiaalkosten, ...

NIS Leuvenseweg 44 Verantwoordelijke statisticus: Koen Hooyberghs : tel. 02/548.62.49
B-1000 Brussel Contactpersoon - Conjunctuurindicatoren : tel. 02/548.64.82
<http://statbel.fgov.be> annie.trenson@statbel.mineco.fgov.be

Bouwvergunningen

Bruto-indexen
(1995=100)
Bouwvergunningen

	Jan	Feb	Maart	April	Mei	Juni	Juli	Aug	Sept	Okt	Nov	Dec	Jaar
Woongebouwen (aantal nieuwe gebouwen)													
2001	85,1	84,1	98,9	105,4	92,0	84,2	98,5	71,5	69,6	94,5	65,6	66,6	84,7
2002	73,2	83,0	82,0	89,1	82,2	86,4	90,7	74,1	82,2	75,9	64,6	73,2	79,7
Woongebouwen (aantal nieuwe woningen)													
2001	92,3	95,3	121,8	105,3	101,5	83,2	95,6	89,4	87,3	102,1	73,6	77,3	93,7
2002	74,6	101,1	89,4	105,1	90,5	95,5	110,6	98,3	98,4	89,7	78,4	90,8	93,5
Woongebouwen (aantal gerenoveerde woningen)													
2001	106,7	112,6	133,9	131,8	142,1	131,7	133,2	120,5	110,4	132,8	95,4	87,6	119,9
2002	104,3	111,9	115,2	138,9	132,3	138,1	148,5	128,7	129,8	129,2	102,8	103,9	123,6
Niet-woongebouwen (volume nieuwe gebouwen)													
2001	140,1	185,5	190,5	186,3	139,3	227,5	221,5	157,2	240,3	173,6	136,8	122,1	176,7
2002	112,4	129,2	98,0	122,7	145,4	133,5	164,1	107,1	129,3	146,0	109,0	94,6	124,3

Trend
(1995=100)
Na uitschakeling
van seizoen- en
toevallige
schommelingen

Volume niet-
woongebouwen :
—
Aantal woningen:
◆

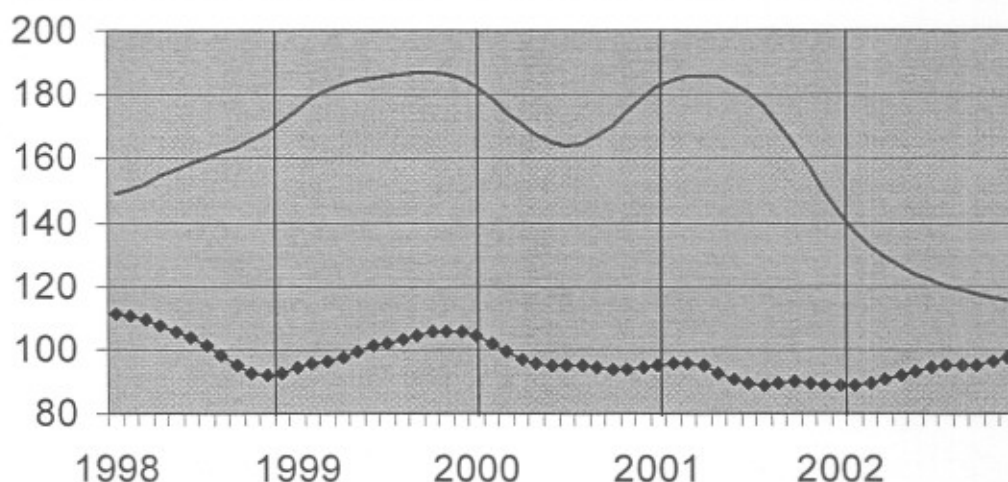

Vergelijking van
de trend van de
laatste drie
maanden met de
drie voorgaande
maanden
(1995=100)

↗ > 5%
↘ 1% tot 5%
→ -1% tot 1%
↖ -5% tot -1%
↘ < -5%

BE : België
VL : Vlaanderen
WA : Wallonië
BR : Brussel

Evolutie van de trend	BE	VL	WA	BR
Aantal nieuwe woningen	↗	↗	↘	↗
Aantal nieuwe woongebouwen	→	↗	↘	↗
Aantal nieuwe woongebouwen met één woning	↘	↗	↘	↗
Aantal nieuwe appartementen	↗	↗	↘	↗
Nieuwe woongebouwen - Bewoonbare oppervlakte	→	↗	↘	↗
Aantal nieuwe niet-woongebouwen	↘	→	↘	↗
Nieuwe niet-woongebouwen - Volume	↘	→	↘	↘
Aantal gerenoveerde woongebouwen	↗	↗	↘	↘
Aantal gerenoveerde niet-woongebouwen	↗	↗	→	→

Januari 2003 : Bouwvergunningen nieuwe woningen + 12,2%

De **bruto-index** van het aantal afgeleverde bouwvergunningen voor **nieuwe woningen voor privé-gezinnen** is in januari 2003, vergeleken met januari van het voorgaande jaar, sterk gestegen met 12,2%. Een uitsplitsing naargelang het woningtype geeft een stijging van 7,4% voor de **eengezinswoningen** en een stijging van 22,5% voor de **appartementen**. Het vergunde volume van **niet-residentiële nieuwbouw** daalt met 24,2%.

Voor de **renovatie van woongebouwen** noteert men een toename van de afgeleverde vergunningen met 8,8%.

De evolutie van de **trend** van de laatste drie maanden in vergelijking met de drie maanden daarvoor bedraagt +1,9% voor **nieuwe woningen voor privé-gezinnen** (**eengezinswoningen** +0,2% en **appartementen** +4,1%) en -2,9% voor het volume van **niet-residentiële nieuwbouw**; voor de **renovatie van woongebouwen** is de trendverandering +1,6%

Volgende persbericht : 23/04/03

Op de volgende bladzijde vindt U de bijhorende tabellen en grafieken.

*
* *

Bronvermelding is verplicht.

Meer informatie over de conjunctuur !

⇒ Bekijk ook, voor een totaalbeeld van de Belgische en Europese conjunctuur, de viertalige conjunctuurportalsite van het NIS op het internet :

<http://statbel.fgov.be/indicators>

⇒ Alle methodologische toelichtingen bij de cijfers kunt U bij de contactpersoon hieronder vragen.

⇒ Het is mogelijk om gegevens over de bouwvergunningen meer uitgesplitst (per subsector, per gewest) of verder bewerkt (vb. seizoengezuiverd) toegestuurd te krijgen, eenmalig of maandelijks (per abonnement).

⇒ Naast de indexen van de bouwvergunningen, beschikken we over vele andere conjunctuurgegevens : productie-indexen, nieuwe orders, loonmassa, werknemers, gewerkte uren, omzet, afzetprijzen, materiaalkosten, ...

NIS Leuvenseweg 44 Verantwoordelijke statisticus: Koen Hooyberghs : tel. 02/548.62.49
B-1000 Brussel Contactpersoon - Conjunctuurindicatoren : tel. 02/548.64.82
<http://statbel.fgov.be> annie.trenson@statbel.mineco.fgov.be

Bouwvergunningen

2002	82,1	93,2	92,0	99,9	92,2	97,4	101,8	85,0	92,3	85,6	72,9	84,8	89,9
2003	89,2												
Woongebouwen (aantal nieuwe woningen)													
2002	78,1	105,4	93,2	109,3	94,1	99,8	115,0	103,9	102,4	93,8	81,8	99,6	98,0
2003	87,6												
Woongebouwen (aantal gerenoveerde woningen)													
2002	82,5	88,7	91,0	109,9	104,7	109,1	117,4	101,8	102,7	102,5	81,4	85,4	98,1
2003	89,8												
Niet-woongebouwen (volume nieuwe gebouwen)													
2002	66,0	76,3	57,5	72,0	85,3	78,3	96,4	62,8	75,7	85,2	65,3	53,3	72,8
2003	50,0												

Trend
(2000=100)
Na uitschakeling
van seizoen- en
toevallige
schommelingen

Volume niet-
woongebouwen :
—
Aantal woningen:
◆◆

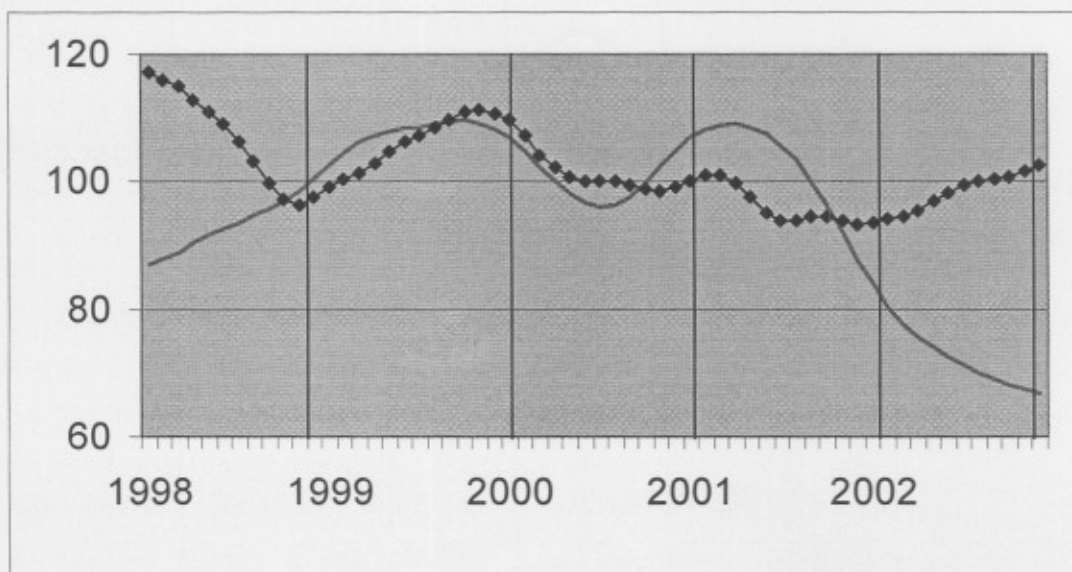

NIS Persbericht

Februari 2003 : Bouwvergunningen nieuwe woningen - 22,2%

De **bruto-index** van het aantal afgeleverde bouwvergunningen voor **nieuwe woningen voor privé-gezinnen** is in februari 2003, vergeleken met februari van het voorgaande jaar, sterk gedaald met 22,2%. Een uitsplitsing naargelang het woningtype geeft een daling van 12,6% voor de **eengezinswoningen** en een daling van 31,4% voor de **appartementen**. Het vergunde volume van **niet-residentiële nieuwbouw** daalt met 6,7%.

Voor de **renovatie van woongebouwen** noteert men een toename van de afgeleverde vergunningen met 6,1%.

De evolutie van de **trend** van de laatste drie maanden in vergelijking met de drie maanden daarvoor bedraagt -4,4% voor **nieuwe woningen voor privé-gezinnen** (**eengezinswoningen** -2,6% en **appartementen** -3,0%) en -1,6% voor het volume van **niet-residentiële nieuwbouw**; voor de **renovatie van woongebouwen** is de trendverandering +0,3%

Volgende persbericht : 28/05/03

Op de volgende bladzijde vindt U de bijhorende tabellen en grafieken.

*

* *

Bronvermelding is verplicht.

Meer informatie over de conjunctuur !

⇒ Bekijk ook, voor een totaalbeeld van de Belgische en Europese conjunctuur, de viertalige conjunctuurportalsite van het NIS op het internet :

<http://statbel.fgov.be/indicators>

⇒ Alle methodologische toelichtingen bij de cijfers kunt U bij de contactpersoon hieronder vragen.

⇒ Het is mogelijk om gegevens over de bouwvergunningen meer uitgesplitst (per subsector, per gewest) of verder bewerkt (vb. seizoengezuiverd) toegestuurd te krijgen, eenmalig of maandelijks (per abonnement).

⇒ Naast de indexen van de bouwvergunningen, beschikken we over vele andere conjunctuurgegevens : productie-indexen, nieuwe orders, loonmassa, werknemers, gewerkte uren, omzet, afzetprijzen, materiaalkosten, ...

NIS Leuvenseweg 44 Verantwoordelijke statisticus: Koen Hooyberghs : tel. 02/548.62.49
B-1000 Brussel Contactpersoon - Conjunctuurindicatoren : tel. 02/548.64.82
<http://statbel.fgov.be> annie.trenson@statbel.mineco.fgov.be

Bouwvergunningen

Bruto-indexen
(2000=100)
Bouwvergunningen

	Jan	Feb	Maart	April	Mei	Juni	Juli	Aug	Sept	Okt	Nov	Dec	Jaar
Woongebouwen (aantal nieuwe gebouwen)													
2002	82,1	93,2	92,0	99,9	92,2	97,3	101,7	85,1	92,2	85,2	72,4	82,6	89,7
2003	89,5	80,4											
Woongebouwen (aantal nieuwe woningen)													
2002	78,0	105,3	93,2	109,1	94,0	99,7	114,8	103,9	102,1	93,3	85,9	96,0	97,9
2003	94,6	81,9											
Woongebouwen (aantal gerenoveerde woningen)													
2002	82,6	88,6	91,1	109,9	104,6	109,1	117,3	102,0	102,4	102,0	80,9	85,1	98,0
2003	89,2	94,0											
Niet-woongebouwen (volume nieuwe gebouwen)													
2002	66,0	76,3	57,3	72,1	85,0	78,0	96,5	62,7	75,5	84,3	65,5	56,5	73,0
2003	46,4	71,2											

Trend

Na uitschakeling
van seizoen- en
toevallige
schommelingen

Volume niet-
woongebouwen :

Aantal woningen:

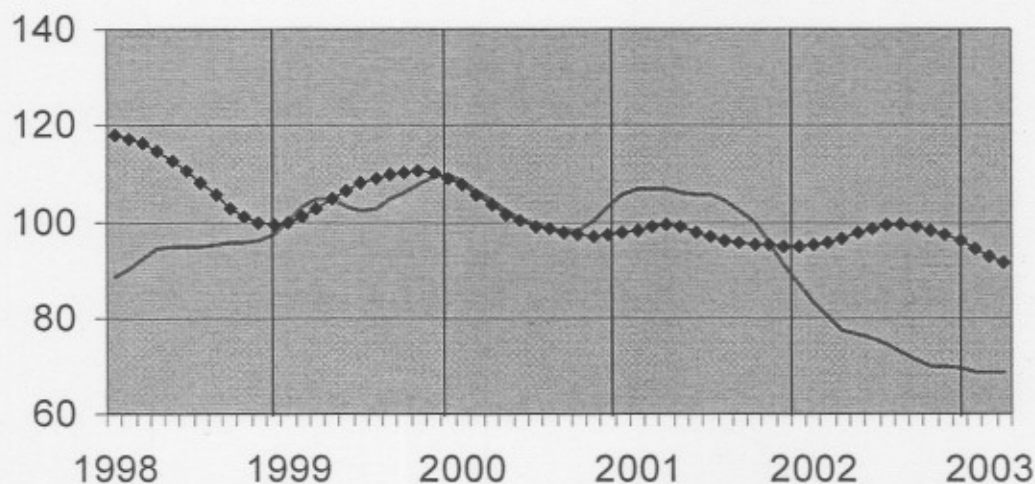

Vergelijking van
de trend van de
laatste drie
maanden met de
drie voorgaande
maanden

↗ > 5%
↘ 1% tot 5%
→ -1% tot 1%
↖ -5% tot -1%
↙ < -5%

BE : België
VL : Vlaanderen
WA : Wallonië
BR : Brussel

Evolutie van de trend	BE	VL	WA	BR
Aantal nieuwe woningen	↗	↗	↗	↘
Aantal nieuwe woongebouwen	→	→	→	↘
Aantal nieuwe woongebouwen met één woning	↘	→	↘	↗
Aantal nieuwe appartementen	→	→	↗	↘
Nieuwe woongebouwen - Bewoonbare oppervlakte	↘	→	↘	→
Aantal nieuwe niet-woongebouwen	↘	↘	↘	↘
Nieuwe niet-woongebouwen - Volume	→	↘	↘	↘
Aantal gerenoveerde woongebouwen	→	↗	↗	↘
Aantal gerenoveerde niet-woongebouwen	↗	↗	→	↘

Maart 2003 : Bouwvergunningen nieuwe woningen + 9,9%

De **bruto-index** van het aantal afgeleverde bouwvergunningen voor **nieuwe woningen voor privé-gezinnen** is in maart 2003, vergeleken met maart van het voorgaande jaar, sterk gestegen met 9,9%. Een uitsplitsing naargelang het woningtype geeft een stijging van 11,3% voor de **eengezinswoningen** en een stijging van 8,1% voor de **appartementen**. Het vergunde volume van **niet-residentiële nieuwbouw** daalt met 11,3%.

Voor de **renovatie van woongebouwen** noteert men een toename van de afgeleverde vergunningen met 23,8%.

De evolutie van de **trend** van de laatste drie maanden in vergelijking met de drie maanden daarvoor bedraagt -0,4% voor **nieuwe woningen voor privé-gezinnen** (**eengezinswoningen** +1,8% en **appartementen** -3,0%) en -3,6% voor het volume van **niet-residentiële nieuwbouw**; voor de **renovatie van woongebouwen** is de trendverandering +3,7%

Volgende persbericht : **25/06/03**

Op de volgende bladzijde vindt U de bijhorende tabellen en grafieken.

*
* *

Bronvermelding is verplicht.

Meer informatie over de conjunctuur !

⇒ Bekijk ook, voor een totaalbeeld van de Belgische en Europese conjunctuur, de viertalige conjunctuurportalsite van het NIS op het internet :

<http://statbel.fgov.be/indicators>

⇒ Alle methodologische toelichtingen bij de cijfers kunt U bij de contactpersoon hieronder vragen.

⇒ Het is mogelijk om gegevens over de bouwvergunningen meer uitgesplitst (per subsector, per gewest) of verder bewerkt (vb. seizoengezuiverd) toegestuurd te krijgen, eenmalig of maandelijks (per abonnement).

⇒ Naast de indexen van de bouwvergunningen, beschikken we over vele andere conjunctuurgegevens : productie-indexen, nieuwe orders, loonmassa, werknemers, gewerkte uren, omzet, afzetprijzen, materiaalkosten, ...

NIS Leuvenseweg 44 Verantwoordelijke statisticus: Koen Hooyberghs : tel. 02/548.62.49
B-1000 Brussel Contactpersoon - Conjunctuurindicatoren : tel. 02/548.64.82
<http://statbel.fgov.be> annie.trenson@statbel.mineco.fgov.be

Bouwvergunningen

Bruto-indexen
(2000=100)
Bouwvergunningen

	Jan	Feb	Maart	April	Mei	Juni	Juli	Aug	Sept	Okt	Nov	Dec	Jaar
Woongebouwen (aantal nieuwe gebouwen)													
2002	82,1	93,2	92,0	100,0	92,2	98,3	101,6	85,0	92,1	84,9	72,2	82,7	89,7
2003	89,3	82,1	102,3										
Woongebouwen (aantal nieuwe woningen)													
2002	78,0	105,3	93,3	109,1	94,0	100,3	114,8	103,6	102,0	92,9	85,6	95,7	97,9
2003	94,4	84,7	102,5										
Woongebouwen (aantal gerenoveerde woningen)													
2002	82,7	88,7	91,1	109,9	104,6	109,0	117,3	101,8	102,3	101,6	80,6	84,9	97,9
2003	88,4	95,5	112,8										
Niet-woongebouwen (volume nieuwe gebouwen)													
2002	66,0	76,3	57,3	72,1	84,9	77,9	96,5	62,7	75,4	84,0	65,9	56,4	73,0
2003	45,8	72,5	50,8										

Trend

Na uitschakeling
van seizoen- en
toevallige
schommelingen

Volume niet-
woongebouwen :

Aantal woningen:

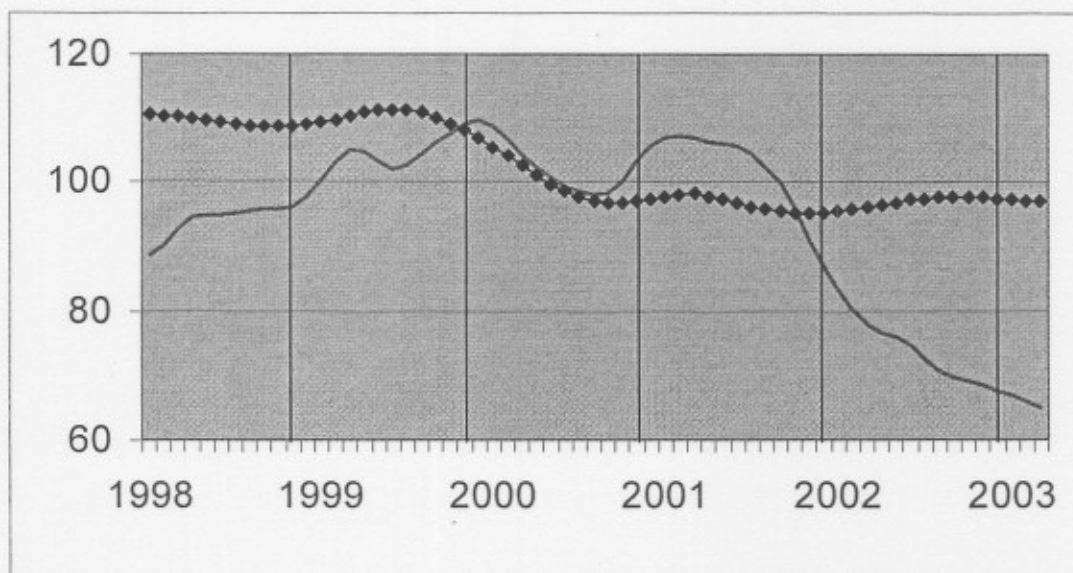

Vergelijking van
de trend van de
laatste drie
maanden met de
drie voorgaande
maanden

↗ ↘ > 5%
↗ ↘ 1% tot 5%
→ ↘ -1% tot 1%
↘ ↘ -5% tot -1%
↘ ↘ < -5%

BE : België
VL : Vlaanderen
WA : Wallonië
BR : Brussel

Evolutie van de trend	BE	VL	WA	BR
Aantal nieuwe woningen	→	↘	↘	↗
Aantal nieuwe woongebouwen	→	↗	↘	↗
Aantal nieuwe woongebouwen met één woning	↗	↗	↘	→
Aantal nieuwe appartementen	↘	↘	→	↗
Nieuwe woongebouwen - Bewoonbare oppervlakte	↘	→	↘	↗
Aantal nieuwe niet-woongebouwen	↘	→	↘	↘
Nieuwe niet-woongebouwen - Volume	↘	↘	↘	↘
Aantal gerenoveerde woongebouwen	↗	↗	↗	↘
Aantal gerenoveerde niet-woongebouwen	↗	↗	→	↘

April 2003 : Bouwvergunningen nieuwe woningen + 5,3%

De **bruto-index** van het aantal afgeleverde bouwvergunningen voor **nieuwe woningen voor privé-gezinnen** is in april 2003, vergeleken met april van het voorgaande jaar, sterk gestegen met 5,3%. Een uitsplitsing naargelang het woningtype geeft een stijging van 1,7% voor de **eengezinswoningen** en een stijging van 9,1% voor de **appartementen**. Het vergunde volume van **niet-residentiële nieuwbouw** daalt met 48,7%.

Voor de **renovatie van woongebouwen** noteert men een toename van de afgeleverde vergunningen met 9,8%.

De evolutie van de **trend** van de laatste drie maanden in vergelijking met de drie maanden daarvoor bedraagt +1,4% voor **nieuwe woningen voor privé-gezinnen** (**eengezinswoningen** +0,4% en **appartementen** +2,2%) en -11,6% voor het volume van **niet-residentiële nieuwbouw**; voor de **renovatie van woongebouwen** is de trendverandering +4,3%

Volgende persbericht : 30/07/03

Op de volgende bladzijde vindt U de bijhorende tabellen en grafieken.

*

* *

Bronvermelding is verplicht.

Meer informatie over de conjunctuur !

⇒ Bekijk ook, voor een totaalbeeld van de Belgische en Europese conjunctuur, de viertalige conjunctuurportalsite van het NIS op het internet :

<http://statbel.fgov.be/indicators>

⇒ Alle methodologische toelichtingen bij de cijfers kunt U bij de contactpersoon hieronder vragen.

⇒ Het is mogelijk om gegevens over de bouwvergunningen meer uitgesplitst (per subsector, per gewest) of verder bewerkt (vb. seizoengezuiverd) toegestuurd te krijgen, eenmalig of maandelijks (per abonnement).

⇒ Naast de indexen van de bouwvergunningen, beschikken we over vele andere conjunctuurgegevens : productie-indexen, nieuwe orders, loonmassa, werknemers, gewerkte uren, omzet, afzetprijzen, materiaalkosten, ...

NIS Leuvenseweg 44 Verantwoordelijke statisticus: Koen Hooyberghs : tel. 02/548.62.49
B-1000 Brussel Contactpersoon - Conjunctuurindicatoren : tel. 02/548.64.82
<http://statbel.fgov.be> annie.trenson@statbel.mineco.fgov.be

Bouwvergunningen

Bruto-indexen
(2000=100)
Bouwvergunningen

	Jan	Feb	Maart	April	Mei	Juni	Juli	Aug	Sept	Okt	Nov	Dec	Jaar
Woongebouwen (aantal nieuwe gebouwen)													
2002	82,1	92,7	91,8	100,0	92,2	98,2	101,5	84,7	91,6	83,9	70,9	82,1	89,3
2003	89,6	83,6	102,7	103,5									
Woongebouwen (aantal nieuwe woningen)													
2002	78,0	105,0	93,2	109,1	94,0	100,2	114,7	103,3	102,2	92,6	85,3	95,5	97,8
2003	94,9	90,4	111,7	114,9									
Woongebouwen (aantal gerenoveerde woningen)													
2002	82,6	88,5	91,0	109,9	104,6	108,9	117,2	101,5	102,1	101,5	79,9	83,7	97,6
2003	88,0	96,5	112,9	120,7									
Niet-woongebouwen (volume nieuwe gebouwen)													
2002	65,9	76,3	57,2	72,1	84,9	77,8	96,4	62,3	75,3	83,0	65,6	56,6	72,8
2003	45,1	70,5	55,7	37,0									

Trend

Na uitschakeling
van seizoen- en
toevallige
schommelingen

Volume niet-
woongebouwen :

Aantal woningen:

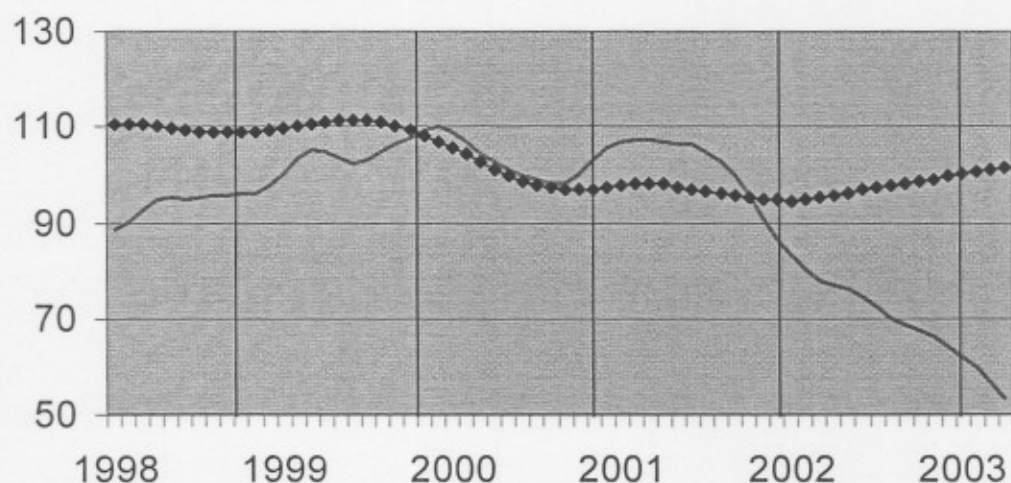

Vergelijking van
de trend van de
laatste drie
maanden met de
drie voorgaande
maanden

↗ > 5%
↘ 1% tot 5%
→ -1% tot 1%
↘ -5% tot -1%
↘ < -5%

BE : België
VL : Vlaanderen
WA : Wallonië
BR : Brussel

Evolutie van de trend	BE	VL	WA	BR
Aantal nieuwe woningen	↗	→	→	↗
Aantal nieuwe woongebouwen	→	↗	→	↗
Aantal nieuwe woongebouwen met één woning	→	↗	→	↗
Aantal nieuwe appartementen	↗	↗	↗	↗
Nieuwe woongebouwen - Bewoonbare oppervlakte	→	→	↗	↗
Aantal nieuwe niet-woongebouwen	↘	↘	↘	↘
Nieuwe niet-woongebouwen - Volume	↘	↘	↘	↘
Aantal gerenoveerde woongebouwen	↗	↗	↗	↘
Aantal gerenoveerde niet-woongebouwen	↗	↗	↘	↗

Mei 2003 : *Bouwvergunningen nieuwe woningen + 9,2%*

De **bruto-index** van het aantal afgeleverde bouwvergunningen voor **nieuwe woningen voor privé-gezinnen** is in mei 2003, vergeleken met mei van het voorgaande jaar, sterk gestegen met 9,2%. Een uitsplitsing naargelang het woningtype geeft een stijging van 6,0% voor de **eengezinswoningen** en een stijging van 12,9% voor de **appartementen**. Het vergunde volume van **niet-residentiële nieuwbouw** daalt met 48,9%.

Voor de **renovatie van woongebouwen** noteert men een toename van de afgeleverde vergunningen met 17,5%.

De evolutie van de **trend** van de laatste drie maanden in vergelijking met de drie maanden daarvoor bedraagt +1,3% voor **nieuwe woningen voor privé-gezinnen** (**eengezinswoningen** +3,6% en **appartementen** +2,2%) en -12,3% voor het volume van **niet-residentiële nieuwbouw**; voor de **renovatie van woongebouwen** is de trendverandering +5,2%.

Volgende persbericht : 27/08/03

Op de volgende bladzijde vindt U de bijhorende tabellen en grafieken.

*
* *

Bronvermelding is verplicht.

Meer informatie over de conjunctuur !

- ⇒ Bekijk ook, voor een totaalbeeld van de Belgische en Europese conjunctuur, de viertalige conjunctuurportalsite van het NIS op het internet :
<http://statbel.fgov.be/indicators>
- ⇒ Alle methodologische toelichtingen bij de cijfers kunt U bij de contactpersoon hieronder vragen.
- ⇒ Het is mogelijk om gegevens over de bouwvergunningen meer uitgesplitst (per subsector, per gewest) of verder bewerkt (vb. seizoengezuiverd) toegestuurd te krijgen, eenmalig of maandelijks (per abonnement).
- ⇒ Naast de indexen van de bouwvergunningen, beschikken we over vele andere conjunctuurgegevens : productie-indexen, nieuwe orders, loonmassa, werknemers, gewerkte uren, omzet, afzetprijzen, materiaalkosten, ...

NIS Leuvenseweg 44 Verantwoordelijke statisticus: Koen Hooyberghs : tel. 02/548.62.49
B-1000 Brussel Contactpersoon - Conjunctuurindicatoren : tel. 02/548.64.82
<http://statbel.fgov.be> annie.trenson@statbel.mineco.fgov.be

Bouwvergunningen

Bruto-indexen
(2000=100)
Bouwvergunningen

	Jan	Feb	Maart	April	Mei	Juni	Juli	Aug	Sept	Okt	Nov	Dec	Jaar
Woongebouwen (aantal nieuwe gebouwen)													
2002	82,7	93,4	92,1	100,3	93,6	103,7	102,1	85,1	101,0	85,6	71,9	85,5	91,4
2003	89,7	84,2	104,1	106,0	99,7								
Woongebouwen (aantal nieuwe woningen)													
2002	78,4	105,4	93,3	109,4	95,0	103,6	115,0	103,5	107,9	94,2	86,4	100,3	99,4
2003	94,8	90,2	111,2	117,7	103,7								
Woongebouwen (aantal gerenoveerde gebouwen)													
2002	82,6	88,6	91,0	110,0	104,6	109,0	117,2	101,6	102,1	101,6	80,5	84,3	97,8
2003	88,0	96,3	113,5	119,2	122,9								
Niet-woongebouwen (volume nieuwe gebouwen)													
2002	65,9	76,3	57,3	72,1	84,9	77,8	96,3	62,2	75,5	83,1	66,7	56,5	72,9
2003	46,7	71,7	56,7	41,5	43,4								

Trend

Na uitschakeling
van seizoen- en
toevallige
schommelingen

Volume niet-
woongebouwen :

Aantal woningen:

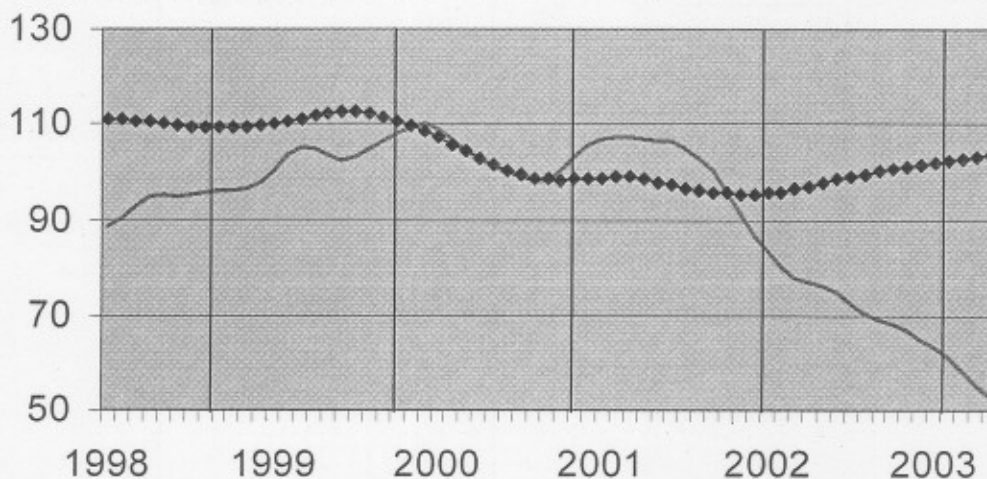

Vergelijking van
de trend van de
laatste drie
maanden met de
drie voorgaande
maanden

↗ ↘ > 5%
↗ ↘ 1% tot 5%
→ ↘ -1% tot 1%
↘ ↘ -5% tot -1%
↘ ↘ < -5%

BE : België
VL : Vlaanderen
WA : Wallonië
BR : Brussel

Evolutie van de trend	BE	VL	WA	BR
Aantal nieuwe woningen	↗	→	↗	↗↗
Aantal nieuwe woongebouwen	↗	↗	→	↗↗
Aantal nieuwe woongebouwen met één woning	↗	↗	→	↗↗
Aantal nieuwe appartementen	↗	→	↗↗	↗↗
Nieuwe woongebouwen - Bewoonbare oppervlakte	↗	↗	↗	→
Aantal nieuwe niet-woongebouwen	↘↘	↘	↘↘	↘
Nieuwe niet-woongebouwen - Volume	↘↘	↘↘	↘↘	↘↘
Aantal gerenoveerde woongebouwen	↗↗	↗	↗↗	→
Aantal gerenoveerde niet-woongebouwen	→	↗	↘↘	↘↘

Juli 2003 : Bouwvergunningen nieuwe woningen - 7,2%

De **bruto-index** van het aantal afgeleverde bouwvergunningen voor **nieuwe woningen voor privé-gezinnen** is in juli 2003, vergeleken met juli van het voorgaande jaar, sterk gedaald met 7,2%. Een uitsplitsing naargelang het woningtype geeft een daling van 1,0% voor de **eengezinswoningen** en een daling van 13,5% voor de **appartementen**. Het vergunde volume van **niet-residentiële nieuwbouw** daalt met 44,9%.

Voor de **renovatie van woongebouwen** noteert men een toename van de afgeleverde vergunningen met 5,0%.

De evolutie van de **trend** van de laatste drie maanden in vergelijking met de drie maanden daarvoor bedraagt +1,5% voor **nieuwe woningen voor privé-gezinnen** (**eengezinswoningen** -1,2% en **appartementen** +3,1%) en -10,1% voor het volume van **niet-residentiële nieuwbouw**; voor de **renovatie van woongebouwen** is de trendverandering +4,3%.

Volgende persbericht : 29/10/03

Op de volgende bladzijde vindt U de bijhorende tabellen en grafieken.

*
* *

Bronvermelding is verplicht.

Meer informatie over de conjunctuur !

⇒ Bekijk ook, voor een totaalbeeld van de Belgische en Europese conjunctuur, de viertalige conjunctuurportalsite van het NIS op het internet :

<http://statbel.fgov.be/indicators>

⇒ Alle methodologische toelichtingen bij de cijfers kunt U bij de Eenheid Conjunctuur vragen.

⇒ Het is mogelijk om gegevens over de bouwvergunningen meer uitgesplitst (per subsector, per gewest) of verder bewerkt (vb. seizoengezuiverd) toegestuurd te krijgen, eenmalig of maandelijks (per abonnement).

⇒ Naast de indexen van de bouwvergunningen, beschikken we over vele andere conjunctuurgegevens : productie-indexen, nieuwe orders, loonmassa, werknemers, gewerkte uren, omzet, afzetprijzen, materiaalkosten, ...

Bouwvergunningen

Bruto-indexen
(2000=100)
Bouwvergunningen

	Jan	Feb	Maart	April	Mei	Juni	Juli	Aug	Sept	Okt	Nov	Dec	Jaar
Woongebouwen (aantal nieuwe gebouwen)													
2002	82,7	93,4	92,2	100,3	93,7	103,7	102,2	85,1	100,8	85,4	72,5	85,6	91,5
2003	89,9	84,8	104,2	106,1	98,8	106,4	102,5						
Woongebouwen (aantal nieuwe woningen)													
2002	78,4	105,7	93,4	109,4	95,0	103,6	115,1	103,4	107,7	94,1	86,3	99,1	99,3
2003	94,5	90,7	110,7	117,6	102,1	118,2	106,8						
Woongebouwen (aantal gerenoveerde gebouwen)													
2002	82,6	88,6	91,0	110,0	104,8	109,1	117,3	101,6	102,0	101,4	80,4	84,1	97,7
2003	88,1	96,2	113,0	119,9	123,7	126,4	123,2						
Niet-woongebouwen (volume nieuwe gebouwen)													
2002	65,9	76,3	57,3	72,1	84,9	77,8	96,3	62,4	75,3	83,0	66,2	56,2	72,8
2003	46,4	71,2	56,5	46,0	48,5	82,5	53,1						

Trend

Na uitschakeling
van seizoen- en
toevallige
schommelingen

Volume niet-
woongebouwen :

Aantal woningen:

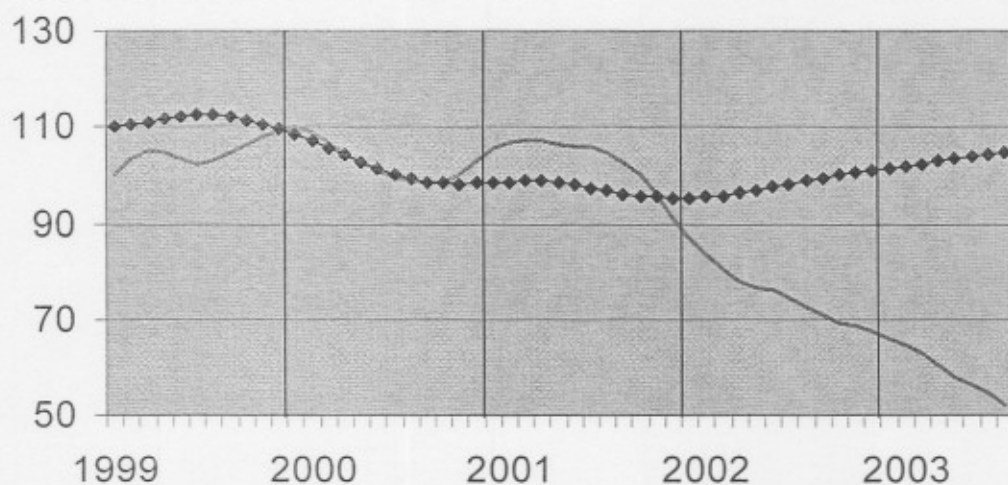

Vergelijking van
de trend van de
laatste drie
maanden met de
drie voorgaande
maanden

// > 5%
 / 1% tot 5%
 → -1% tot 1%
 \ -5% tot -1%
 \\ < -5%

BE : België
 VL : Vlaanderen
 WA : Wallonië
 BR : Brussel

Evolutie van de trend	BE	VL	WA	BR
Aantal nieuwe woningen	/	→	//	//
Aantal nieuwe woongebouwen	/	→	/	→
Aantal nieuwe woongebouwen met één woning	\	→	/	/
Aantal nieuwe appartementen	/	→	//	//
Nieuwe woongebouwen - Bewoonbare oppervlakte	/	→	//	\
Aantal nieuwe niet-woongebouwen	//	\	//	→
Nieuwe niet-woongebouwen - Volume	//	//	//	//
Aantal gerenoveerde woongebouwen	/	/	/	//
Aantal gerenoveerde niet-woongebouwen	\	→	//	//

Augustus 2003 : Bouwvergunningen nieuwe woningen + 3,6%

De **bruto-index** van het aantal afgeleverde bouwvergunningen voor **nieuwe woningen voor privé-gezinnen** is in augustus 2003, vergeleken met augustus van het voorgaande jaar, gestegen met 3,6%. Een uitsplitsing naargelang het woningtype geeft een stijging van 5,7% voor de **eengezinswoningen** en een stijging van 1,9% voor de **appartementen**. Het vergunde volume van **niet-residentiële nieuwbouw** daalt met 44,3%.

Voor de **renovatie van woongebouwen** noteert men een toename van de afgeleverde vergunningen met 12,2%.

De evolutie van de **trend** van de laatste drie maanden in vergelijking met de drie maanden daarvoor bedraagt +1,2% voor **nieuwe woningen voor privé-gezinnen** (**eengezinswoningen** +0,7% en **appartementen** +2,3%) en -12,2% voor het volume van **niet-residentiële nieuwbouw**; voor de **renovatie van woongebouwen** is de trendverandering +4,2%.

Volgende persbericht : 26/11/2003

Op de volgende bladzijde vindt U de bijhorende tabellen en grafieken.

*
* *

Bronvermelding is verplicht.

Meer informatie over de conjunctuur !

⇒ Bekijk ook, voor een totaalbeeld van de Belgische en Europese conjunctuur, de viertalige conjunctuurportalsite van het NIS op het internet :

<http://statbel.fgov.be/indicators>

⇒ Alle methodologische toelichtingen bij de cijfers kunt U bij de Eenheid Conjunctuur vragen.

⇒ Het is mogelijk om gegevens over de bouwvergunningen meer uitgesplitst (per subsector, per gewest) of verder bewerkt (vb. seizoengezuiverd) toegestuurd te krijgen, eenmalig of maandelijks (per abonnement).

⇒ Naast de indexen van de bouwvergunningen, beschikken we over vele andere conjunctuurgegevens : productie-indexen, nieuwe orders, loonmassa, werknemers, gewerkte uren, omzet, afzetprijzen, materiaalkosten, ...

Bouwvergunningen

Bruto-indexen
(2000=100)
Bouwvergunningen

	Jan	Feb	Maart	April	Mei	Juni	Juli	Aug	Sept	Okt	Nov	Dec	Jaar
Woongebouwen (aantal nieuwe gebouwen)													
2002	82,7	93,5	92,2	100,3	93,7	103,7	102,3	85,6	100,9	85,3	72,4	85,4	91,5
2003	89,4	84,5	103,5	105,7	97,0	106,9	103,1	89,4					
Woongebouwen (aantal nieuwe woningen)													
2002	78,4	105,7	93,4	109,4	95,0	103,6	115,2	103,7	107,8	94,0	86,2	98,9	99,3
2003	93,3	90,9	109,8	119,1	100,0	116,9	104,7	107,4					
Woongebouwen (aantal gerenoveerde gebouwen)													
2002	82,6	88,6	91,0	110,0	104,8	109,2	117,5	101,6	102,2	101,3	80,3	84,1	97,8
2003	87,4	95,4	112,5	119,7	121,5	131,1	122,0	114,0					
Niet-woongebouwen (volume nieuwe gebouwen)													
2002	65,9	76,3	57,3	72,1	84,9	77,8	96,3	62,7	78,6	82,9	66,1	56,1	73,1
2003	45,8	69,4	56,9	53,6	48,3	80,0	58,4	34,9					

Trend

Na uitschakeling
van seizoen- en
toevallige
schommelingen

Volume niet-
woongebouwen :

Aantal woningen:

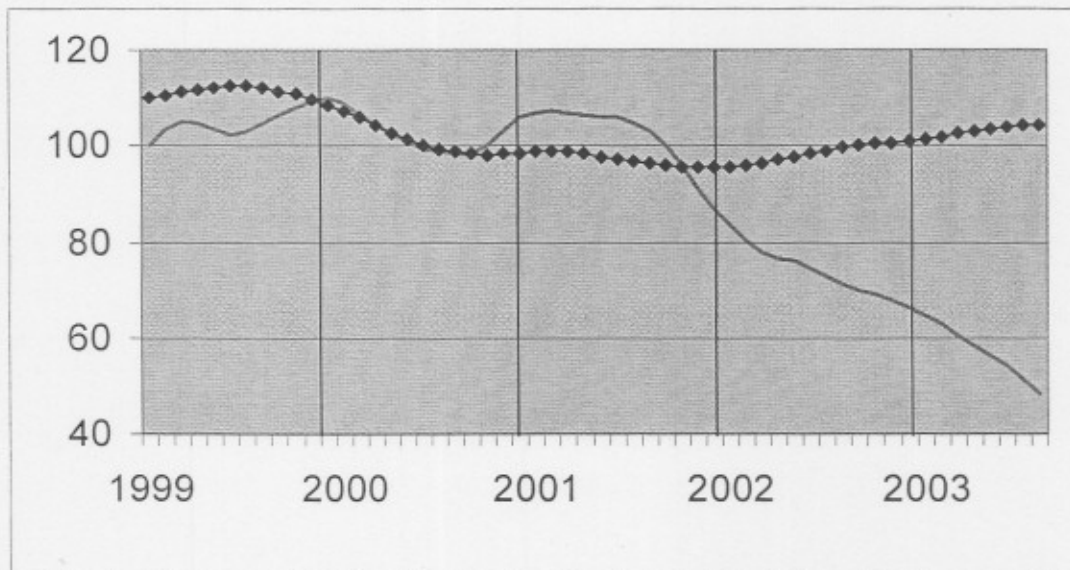

Vergelijking van
de trend van de
laatste drie
maanden met de
drie voorgaande
maanden

↗ > 5%
↘ 1% tot 5%
→ -1% tot 1%
↘ -5% tot -1%
↘ < -5%

BE : België
VL : Vlaanderen
WA : Wallonië
BR : Brussel

Evolutie van de trend	BE	VL	WA	BR
Aantal nieuwe woningen	↘	↘	↘	↘
Aantal nieuwe woongebouwen	↘	↘	↘	↘
Aantal nieuwe woongebouwen met één woning	→	↘	↘	↘
Aantal nieuwe appartementen	↘	↘	↘	↘
Nieuwe woongebouwen - Bewoonbare oppervlakte	↘	↘	↘	↘
Aantal nieuwe niet-woongebouwen	↘	↘	↘	↘
Nieuwe niet-woongebouwen - Volume	↘	↘	↘	↘
Aantal gerenoveerde woongebouwen	↘	↘	↘	↘
Aantal gerenoveerde niet-woongebouwen	→	↘	↘	↘

NIS Persbericht

September 2003*: Bouwvergunningen nieuwe woningen +0,9%

* (% stijging van de laatste drie maanden, tot en met september 2003, tegenover voorgaande driemaandsperiode, seizoensgezuiverde waarden)

De seizoengezuiverde index van het aantal afgeleverde bouwvergunningen voor **nieuwe woningen voor privé-gezinnen** is gestegen met 0,9%. Een uitsplitsing naargelang het woningtype geeft een stijging van 5,7% voor de **eengezinswoningen** en een daling van 3,9% voor de **appartementen**. Het vergunde volume van **niet-residentiële nieuwbouw** daalt met 3,7%.

Voor de **renovatie van woongebouwen** noteert men een toename van de afgeleverde vergunningen met 5,0%.

De evolutie van de **trend** van de laatste drie maanden in vergelijking met de drie maanden daarvoor bedraagt +1,7% voor **nieuwe woningen voor privé-gezinnen** (**eengezinswoningen** +3,8% en **appartementen** +1,5%) en +0,9% voor het volume van **niet-residentiële nieuwbouw**; voor de **renovatie van woongebouwen** is de trendverandering +5,4%.

Een opvallend positief signaal is de sterke prestatie van de niet-residentiële nieuwbouw. De gegevens voor de meest recente maand wijzen op een vergund volume van meer dan 4 miljoen m³, de hoogste waarde sinds 2 jaar. Het blijft nog even afwachten of ook hier een trendomkeer plaatsvindt, nadat die zich reeds meerdere maanden geleden in de residentiële sector aftekende. Enkele grote projecten kunnen ook toevallige uitschieters vertegenwoordigen. In september maakten twee vergunningen namelijk bijna 60% uit van het maantotaal.

Volgende persbericht : 17/12/2003

Op de volgende bladzijde vindt U de bijhorende tabellen en grafieken.

*

* *

Bronvermelding is verplicht.

Meer informatie over de conjunctuur !

⇒ Bekijk ook, voor een totaalbeeld van de Belgische en Europese conjunctuur, de viertalige conjunctuurportalsite van het NIS op het internet :

<http://statbel.fgov.be/indicators>

⇒ Alle methodologische toelichtingen bij de cijfers kunt U bij de Eenheid Conjunctuur vragen.

⇒ Het is mogelijk om gegevens over de bouwvergunningen meer uitgesplitst (per subsector, per gewest) of verder bewerkt (vb. seizoengezuiverd) toegestuurd te krijgen, eenmalig of maandelijks (per abonnement).

⇒ Naast de indexen van de bouwvergunningen, beschikken we over vele andere conjunctuurgegevens : productie-indexen, nieuwe orders, loonmassa, werknemers, gewerkte uren, omzet, afzetprijzen, materiaalkosten, ...

Bouwvergunningen

Bruto-indexen
(2000=100)
Bouwvergunningen

	Jan	Feb	Maart	April	Mei	Juni	Juli	Aug	Sept	Okt	Nov	Dec	Jaar
Woongebouwen (aantal nieuwe gebouwen)													
2002	82,1	92,8	91,9	100,0	92,3	98,4	101,7	85,1	91,6	84,7	70,0	83,9	89,5
2003	86,2	84,1	102,7	104,5	96,2	104,4	102,4	88,1	106,4				
Woongebouwen (aantal nieuwe woningen)													
2002	78,0	105,3	93,2	109,1	94,2	100,3	114,8	103,5	102,1	93,8	84,6	97,8	98,1
2003	92,8	90,5	109,3	117,5	99,2	113,8	105,8	108,6	114,5				
Woongebouwen (aantal gerenoveerde gebouwen)													
2002	82,6	88,6	91,0	110,0	104,8	109,2	117,6	101,7	102,2	101,3	80,4	83,9	97,8
2003	87,3	95,3	112,3	119,3	121,7	127,7	124,2	114,8	133,8				
Niet-woongebouwen (volume nieuwe gebouwen)													
2002	65,9	76,3	57,4	72,1	84,9	77,8	96,3	62,7	78,6	83,0	66,0	56,0	73,1
2003	45,8	69,3	56,6	54,1	49,0	78,3	56,5	37,4	107,0				

Trend

Na uitschakeling
van seizoen- en
toevallige
schommelingen

Volume niet-
woongebouwen :

Aantal woningen:

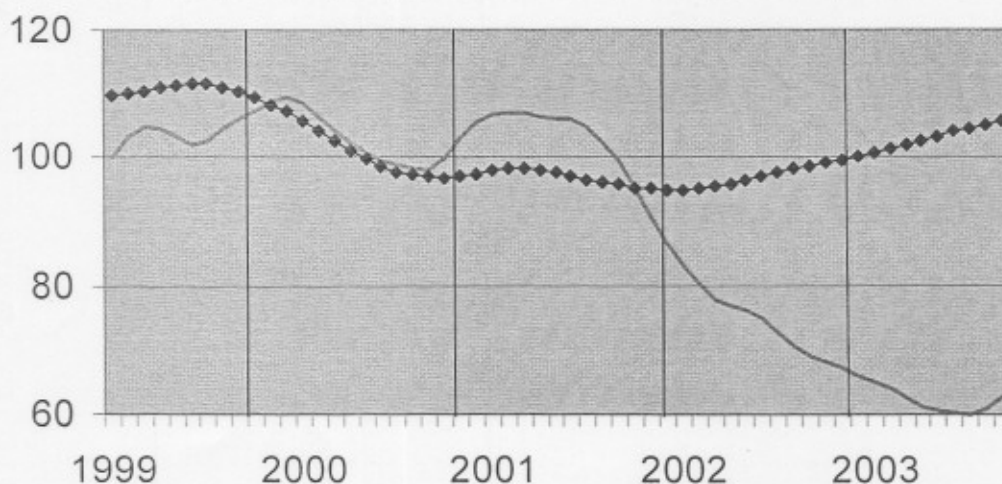

Vergelijking van
de trend van de
laatste drie
maanden met de
drie voorgaande
maanden

↗↗ > 5%
↗ 1% tot 5%
→ -1% tot 1%
↘ -5% tot -1%
↘↘ < -5%

BE : België
VL : Vlaanderen
WA : Wallonië
BR : Brussel

Evolutie van de trend	BE	VL	WA	BR
Aantal nieuwe woningen	↗	↗	↗↗	↗↗
Aantal nieuwe woongebouwen	↗	↗	↗	↘
Aantal nieuwe woongebouwen met één woning	↗	↗	↗	→
Aantal nieuwe appartementen	↗	→	↗↗	↘
Nieuwe woongebouwen - Bewoonbare oppervlakte	↗	↗	↗	↗
Aantal nieuwe niet-woongebouwen	↘	↘	↘↘	↗
Nieuwe niet-woongebouwen - Volume	→	↗	↘↘	↘
Aantal gerenoveerde woongebouwen	↗↗	↗↗	↗	→
Aantal gerenoveerde niet-woongebouwen	↗	↗	↘↘	↗↗

Oktober 2003*: Bouwvergunningen nieuwe woningen +4,2%

De seizoengezuiverde index van het aantal afgeleverde bouwvergunningen voor **nieuwe woningen voor privé-gezinnen** is gestegen met 4,2%. Een uitsplitsing naargelang het woningtype geeft een stijging van 15,3% voor de **eengezinswoningen** en een stijging van 5,4% voor de **appartementen**. Het vergunde volume van **niet-residentiële nieuwbouw** daalt met 0,5%.

Voor de **renovatie van woongebouwen** noteert men een toename van de afgeleverde vergunningen met 1,6%.

De evolutie van de **trend** van de laatste drie maanden in vergelijking met de drie maanden daarvoor bedraagt +2,6% voor **nieuwe woningen voor privé-gezinnen** (**eengezinswoningen** +9,1% en **appartementen** +3,9%) en -3,2% voor het volume van **niet-residentiële nieuwbouw**; voor de **renovatie van woongebouwen** is de trendverandering +2,1%.

Volgende persbericht : 17/12/2003

Op de volgende bladzijde vindt U de bijhorende tabellen en grafieken.

*
* *

Bronvermelding is verplicht.

Meer informatie over de conjunctuur !

⇒ Bekijk ook, voor een totaalbeeld van de Belgische en Europese conjunctuur, de viertalige conjunctuurportalsite van het NIS op het internet :

<http://statbel.fgov.be/indicators>

⇒ Alle methodologische toelichtingen bij de cijfers kunt U bij de Eenheid Conjunctuur vragen.

⇒ Het is mogelijk om gegevens over de bouwvergunningen meer uitgesplitst (per subsector, per gewest) of verder bewerkt (vb. seizoengezuiverd) toegestuurd te krijgen, eenmalig of maandelijks (per abonnement).

⇒ Naast de indexen van de bouwvergunningen, beschikken we over vele andere conjunctuurgegevens : productie-indexen, nieuwe orders, loonmassa, werknemers, gewerkte uren, omzet, afzetprijzen, materiaalkosten, ...

* (% stijging van de laatste drie maanden, tot en met oktober 2003, tegenover voorgaande driemaandsperiode, seizoensgezuiverde waarden)

Bouwvergunningen

Bruto-indexen
(2000=100)
Bouwvergunningen

	Jan	Feb	Maart	April	Mei	Juni	Juli	Aug	Sept	Okt	Nov	Dec	Jaar
Woongebouwen (aantal nieuwe gebouwen)													
2002	82,1	92,8	92,0	100,0	92,4	98,5	101,8	85,3	91,7	84,9	70,0	84,0	89,6
2003	86,3	84,1	102,8	104,3	96,2	103,7	104,3	88,7	120,0	100,1			
Woongebouwen (aantal nieuwe woningen)													
2002	78,0	105,3	93,3	109,1	94,2	100,4	114,9	103,6	102,1	93,9	84,6	97,8	98,1
2003	93,0	90,5	109,4	117,2	99,4	113,5	108,5	109,2	126,2	113,5			
Woongebouwen (aantal gerenoveerde gebouwen)													
2002	82,6	88,6	91,1	110,0	104,8	109,2	117,6	101,8	102,3	101,5	80,5	84,0	97,8
2003	87,6	95,3	112,6	119,5	121,8	127,2	124,9	114,8	124,2	105,9			
Niet-woongebouwen (volume nieuwe gebouwen)													
2002	65,9	76,3	57,4	72,1	84,9	77,8	96,3	62,9	78,6	83,0	66,0	55,9	73,1
2003	45,7	69,2	56,6	54,1	49,0	77,5	57,0	39,1	92,1	68,3			

Trend

Na uitschakeling
van seizoen- en
toevallige
schommelingen

Volume niet-
woongebouwen :

Aantal woningen :

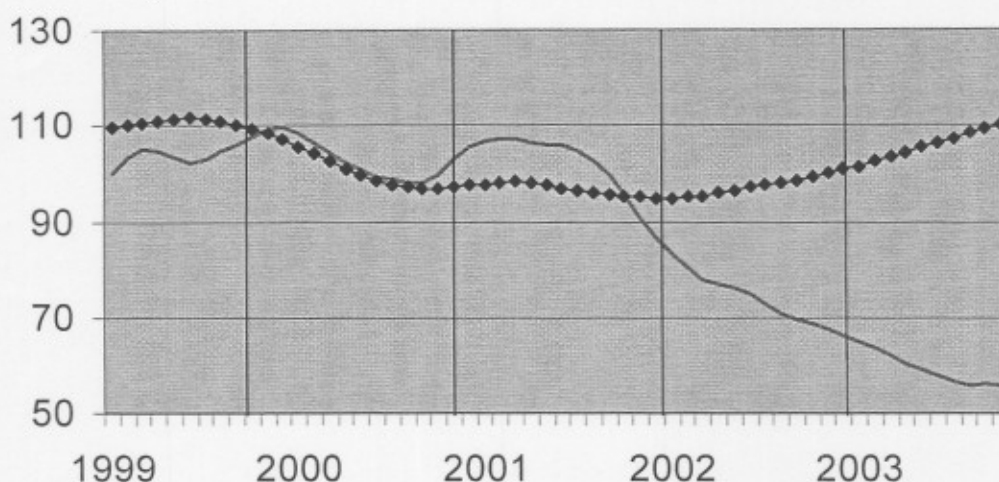

Vergelijking van
de trend van de
laatste drie
maanden met de
drie voorgaande
maanden

↗ > 5%
↘ 1% tot 5%
→ -1% tot 1%
↘ -5% tot -1%
↘ < -5%

BE : België
VL : Vlaanderen
WA : Wallonië
BR : Brussel

Evolutie van de trend	BE	VL	WA	BR
Aantal nieuwe woningen	↗	↗	↘	↔
Aantal nieuwe woongebouwen	↗	↗	↘	↘
Aantal nieuwe woongebouwen met één woning	↗	↗	↘	↘
Aantal nieuwe appartementen	↗	↗	↘	↔
Nieuwe woongebouwen - Bewoonbare oppervlakte	↗	↗	↔	↔
Aantal nieuwe niet-woongebouwen	↔	↘	↘	↔
Nieuwe niet-woongebouwen - Volume	↘	↘	↘	↘
Aantal gerenoveerde woongebouwen	↗	↗	↗	↘
Aantal gerenoveerde niet-woongebouwen	↔	↗	↘	↘

November 2003*: *Bouwvergunningen nieuwe woningen +0,6%*

De seizoengezuiverde index van het aantal afgeleverde bouwvergunningen voor **nieuwe woningen voor privé-gezinnen** is gestegen met 0,6%. Een uitsplitsing naargelang het woningtype geeft een stijging van 8,2% voor de **eengezinswoningen** en een daling van 2,9% voor de **appartementen**. Het vergunde volume van **niet-residentiële nieuwbouw** stijgt met 24,7% → ~~duikt~~ *110%*
Voor de **renovatie van woongebouwen** noteert men een toename van de afgeleverde vergunningen met 2,0%.

De evolutie van de **trend** van de laatste drie maanden in vergelijking met de drie maanden daarvoor bedraagt +0,7% voor **nieuwe woningen voor privé-gezinnen** (**eengezinswoningen** +3,6% en **appartementen** +1,2%) en +2,9% voor het volume van **niet-residentiële nieuwbouw**; voor de **renovatie van woongebouwen** is de trendverandering +2,5%.

Volgende persbericht : 26/02/2004

Op de volgende bladzijde vindt U de bijhorende tabellen en grafieken.

*
* *

Bronvermelding is verplicht.

Meer informatie over de conjunctuur !

⇒ Bekijk ook, voor een totaalbeeld van de Belgische en Europese conjunctuur, de viertalige conjunctuurportalsite van het NIS op het internet :

<http://statbel.fgov.be/indicators>

⇒ Alle methodologische toelichtingen bij de cijfers kunt U bij de Eenheid Conjunctuur vragen.

⇒ Het is mogelijk om gegevens over de bouwvergunningen meer uitgesplitst (per subsector, per gewest) of verder bewerkt (vb. seizoengezuiverd) toegestuurd te krijgen, eenmalig of maandelijks (per abonnement).

⇒ Naast de indexen van de bouwvergunningen, beschikken we over vele andere conjunctuurgegevens : productie-indexen, nieuwe orders, loonmassa, werknemers, gewerkte uren, omzet, afzetprijzen, materiaalkosten, ...

* (% stijging van de laatste drie maanden, tot en met november 2003, tegenover voorgaande driemaandsperiode, seizoensgezuiverde waarden)

Bouwvergunningen

Bruto-indexen
(2000=100)
Bouwvergunningen

	Jan	Feb	Maart	April	Mei	Juni	Juli	Aug	Sept	Okt	Nov	Dec	Jaar
Woongebouwen (aantal nieuwe gebouwen)													
2002	82,2	92,8	92,1	100,0	92,5	98,6	102,0	85,3	91,8	84,8	70,0	83,7	89,7
2003	86,2	84,1	102,7	104,2	95,9	103,9	103,7	87,5	105,8	95,2	78,5		
Woongebouwen (aantal nieuwe woningen)													
2002	78,1	105,3	93,3	109,2	94,3	101,2	115,0	103,6	102,5	93,8	84,6	97,6	98,2
2003	92,9	90,4	109,3	117,3	99,2	113,5	107,6	107,9	113,8	103,4	90,4		
Woongebouwen (aantal gerenoveerde gebouwen)													
2002	82,6	88,6	91,1	110,0	104,9	109,2	117,8	101,9	102,3	101,4	80,5	83,6	97,8
2003	87,5	95,3	112,3	119,3	121,6	127,2	124,9	112,9	123,3	107,0	96,2		
Niet-woongebouwen (volume nieuwe gebouwen)													
2002	65,9	76,3	57,4	72,4	84,9	77,9	96,5	62,9	78,6	83,0	65,4	56,0	73,1
2003	45,7	69,1	56,6	54,0	48,8	78,3	56,6	41,2	96,1	68,0	61,3		

Trend

Na uitschakeling
van seizoen- en
toevallige
schommelingen

Volume niet-
woongebouwen :

Aantal woningen:

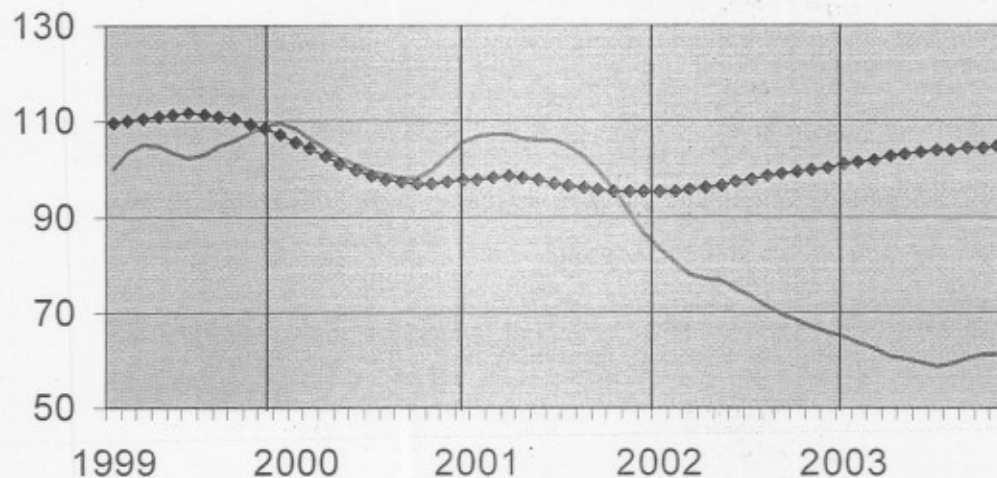

Vergelijking van
de trend van de
laatste drie
maanden met de
drie voorgaande
maanden

↗↗ > 5%
↗ 1% tot 5%
→ -1% tot 1%
↘ -5% tot -1%
↘↘ < -5%

BE : België
VL : Vlaanderen
WA : Wallonië
BR : Brussel

Evolutie van de trend	BE	VL	WA	BR
Aantal nieuwe woningen	→	↗	↗	↗
Aantal nieuwe woongebouwen	↗	↗	↗	↘
Aantal nieuwe woongebouwen met één woning	↗	↗	→	↘↘
Aantal nieuwe appartementen	↗	↗	↗	↗↗
Nieuwe woongebouwen - Bewoonbare oppervlakte	↗	↗	↗	→
Aantal nieuwe niet-woongebouwen	↗↗	→	↘	→
Nieuwe niet-woongebouwen - Volume	↗	→	↘	↘↘
Aantal gerenoveerde woongebouwen	↗	↗	↗	↘
Aantal gerenoveerde niet-woongebouwen	→	→	↘	→

December 2003*: *Bouwvergunningen nieuwe woningen +3,6%*

De seizoengezuiverde index van het aantal afgeleverde bouwvergunningen voor **nieuwe woningen voor privé-gezinnen** is gestegen met 3,6%. Een uitsplitsing naargelang het woningtype geeft een stijging van 4,6% voor de **eengezinswoningen** en een stijging van 13,2% voor de **appartementen**. Het vergunde volume van **niet-residentiële nieuwbouw** stijgt met 20,5%.

Voor de **renovatie van woongebouwen** noteert men een toename van de afgeleverde vergunningen met 4,8%.

De evolutie van de **trend** van de laatste drie maanden in vergelijking met de drie maanden daarvoor bedraagt +2,6% voor **nieuwe woningen voor privé-gezinnen** (**eengezinswoningen** +5,2% en **appartementen** +7,6%) en +7,8% voor het volume van **niet-residentiële nieuwbouw**; voor de **renovatie van woongebouwen** is de trendverandering +4,8%.

Uit de jaartotalen blijkt dat de bouwsector, althans voor de component constructie van gebouwen, na enkele zwakke jaren weer aan de beterhand is. Zo werden in 2003 meer dan 45.000 vergunningen uitgereikt voor nieuwe woningen, 7,6% meer dan het voorgaande jaar en het beste resultaat sinds 1999. Hoewel de niet-residentiële sector de laatste maanden ook positief evolueert, blijft het vorig jaar vergund volume duidelijk onder het totaal van 2002 (-14,6%). Verder zet de renovatie zijn opmars ten opzichte van nieuwbouw verder, haar aandeel steeg in 2003 tot 53,3%.

Volgende persbericht : 25/03/2004

Op de volgende bladzijde vindt U de bijhorende tabellen en grafieken.

*
* *

Bronvermelding is verplicht.

Meer informatie over de conjunctuur !

⇒ Bekijk ook, voor een totaalbeeld van de Belgische en Europese conjunctuur, de viertalige conjunctuurportalsite van het NIS op het internet :

<http://statbel.fgov.be/indicators>

⇒ Alle methodologische toelichtingen bij de cijfers kunt U bij de Eenheid Conjunctuur vragen.

⇒ Het is mogelijk om gegevens over de bouwvergunningen meer uitgesplitst (per subsector, per gewest) of verder bewerkt (vb. seizoengezuiverd) toegestuurd te krijgen, eenmalig of maandelijks (per abonnement).

⇒ Naast de indexen van de bouwvergunningen, beschikken we over vele andere conjunctuurgegevens : productie-indexen, nieuwe orders, loonmassa, werknemers, gewerkte uren, omzet, afzetprijzen, materiaalkosten, ...

* (% stijging van de laatste drie maanden, tot en met december 2003, tegenover voorgaande driemaandsperiode, seizoensgezuiverde waarden)

Bouwvergunningen

Bruto-indexen
(2000=100)
Bouwvergunningen

	Jan	Feb	Maart	April	Mei	Juni	Juli	Aug	Sept	Okt	Nov	Dec	Jaar
Woongebouwen (aantal nieuwe gebouwen)													
2002	82,2	92,8	92,1	100,0	92,5	98,6	102,0	85,3	91,8	84,8	70,0	83,7	89,7
2003	86,2	84,0	102,7	104,2	95,6	103,7	103,1	86,2	104,0	93,0	80,9	107,8	96,0
Woongebouwen (aantal nieuwe woningen)													
2002	78,1	105,3	93,3	109,2	94,3	101,2	115,0	103,6	102,5	93,8	84,6	97,6	98,2
2003	92,9	90,3	109,3	117,3	98,9	113,3	107,2	106,0	113,0	101,7	94,1	132,8	106,4
Woongebouwen (aantal gerenoveerde gebouwen)													
2002	82,6	88,6	91,1	110,0	104,9	109,3	117,8	101,9	102,3	101,4	80,5	83,6	97,8
2003	87,5	95,3	112,3	119,3	121,4	126,9	124,5	112,2	121,7	108,6	97,7	114,9	111,9
Niet-woongebouwen (volume nieuwe gebouwen)													
2002	65,9	76,3	57,4	72,4	84,9	77,9	96,5	62,9	78,6	83,0	65,4	56,0	73,1
2003	45,7	69,0	56,5	54,0	48,6	78,1	55,3	40,9	95,1	61,4	69,5	75,0	62,4

Trend
Na uitschakeling
van seizoen- en
toevallige
schommelingen

Volume niet-
woongebouwen :
—
Aantal woningen:
◆

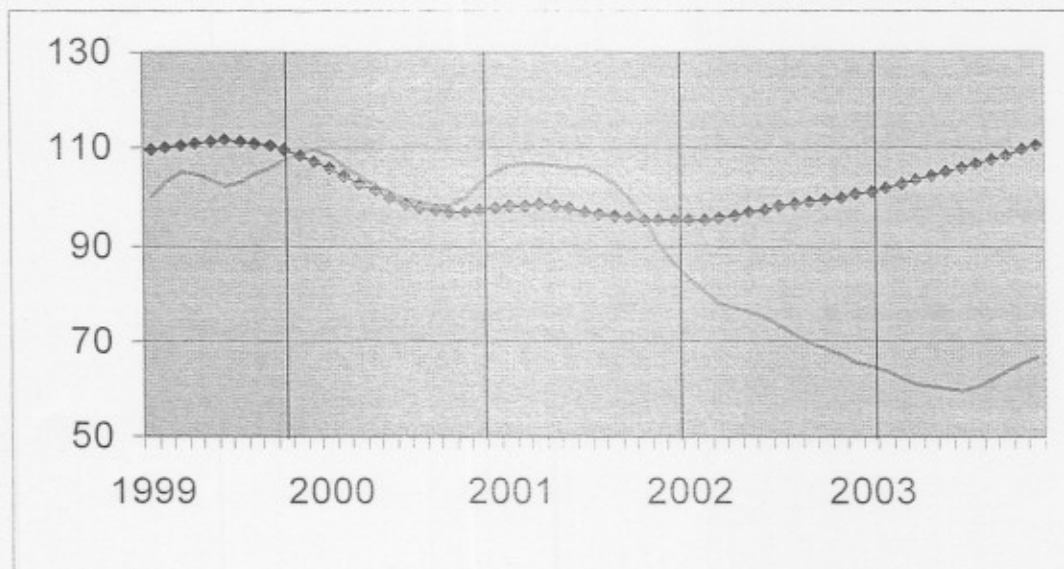

Vergelijking van
de trend van de
laatste drie
maanden met de
drie voorgaande
maanden

/ / > 5%
 / 1% tot 5%
 → -1% tot 1%
 \ -5% tot -1%
 \ \ < -5%

BE : België
 VL : Vlaanderen
 WA : Wallonië
 BR : Brussel

Evolutie van de trend	BE	VL	WA	BR
Aantal nieuwe woningen	/ /	/ /	/ /	/ /
Aantal nieuwe woongebouwen	/ /	/ /	/ /	/ /
Aantal nieuwe woongebouwen met één woning	/ /	/ /	/ /	/ /
Aantal nieuwe appartementen	/ /	/ /	/ /	/ /
Nieuwe woongebouwen - Bewoonbare oppervlakte	/ /	/ /	/ /	/ /
Aantal nieuwe niet-woongebouwen	/ /	/ /	/ /	/ /
Nieuwe niet-woongebouwen - Volume	/ /	/ /	/ /	/ /
Aantal gerenoveerde woongebouwen	/ /	/ /	/ /	/ /
Aantal gerenoveerde niet-woongebouwen	/ /	/ /	/ /	/ /

Januari 2004*: Bouwvergunningen nieuwe woningen +6,2%

De seizoengezuiverde index van het aantal afgeleverde bouwvergunningen voor **nieuwe woningen voor privé-gezinnen** is gestegen met 6,2%. Een uitsplitsing naargelang het woningtype geeft een stijging van 10,6% voor de **eengezinswoningen** en een stijging van 26,3% voor de **appartementen**. Het vergunde volume van **niet-residentiële nieuwbouw** stijgt met 58,3%.

Voor de **renovatie van woongebouwen** noteert men een toename van de afgeleverde vergunningen met 6,6%.

De evolutie van de **trend** van de laatste drie maanden in vergelijking met de drie maanden daarvoor bedraagt +4,6% voor **nieuwe woningen voor privé-gezinnen** (**eengezinswoningen** +9,2% en **appartementen** +13,7%) en +4,7% voor het volume van **niet-residentiële nieuwbouw**; voor de **renovatie van woongebouwen** is de trendverandering +5,2%.

Volgende persbericht : 29/04/2004

Op de volgende bladzijde vindt U de bijhorende tabellen en grafieken.

*

* *

Bronvermelding is verplicht.

Meer informatie over de conjunctuur !

⇒ Bekijk ook, voor een totaalbeeld van de Belgische en Europese conjunctuur, de viertalige conjunctuurportalsite van het NIS op het internet :

<http://statbel.fgov.be/indicators>

⇒ Alle methodologische toelichtingen bij de cijfers kunt U bij de Eenheid Conjunctuur vragen.

⇒ Het is mogelijk om gegevens over de bouwvergunningen meer uitgesplitst (per subsector, per gewest) of verder bewerkt (vb. seizoengezuiverd) toegestuurd te krijgen, eenmalig of maandelijks (per abonnement).

⇒ Naast de indexen van de bouwvergunningen, beschikken we over vele andere conjunctuurgegevens : productie-indexen, nieuwe orders, loonmassa, werknemers, gewerkte uren, omzet, afzetprijzen, materiaalkosten, ...

* (% stijging van de laatste drie maanden, tot en met januari 2004, tegenover voorgaande driemaandsperiode, seizoensgezuiverde waarden)

Bouwvergunningen

Bruto-indexen
(2000=100)
Bouwvergunningen

	Jan	Feb	Maart	April	Mei	Juni	Juli	Aug	Sept	Okt	Nov	Dec	Jaar
Woongebouwen (aantal nieuwe gebouwen)													
2003	86,6	84,0	103,1	104,7	95,6	103,9	103,2	85,6	103,7	94,7	80,8	106,2	96,0
2004	105,2												
Woongebouwen (aantal nieuwe woningen)													
2003	93,2	90,2	110,3	118,1	98,9	116,7	106,9	104,6	112,3	105,4	92,1	126,0	106,2
2004	135,6												
Woongebouwen (aantal gerenoveerde gebouwen)													
2003	87,5	95,4	112,5	119,6	121,5	127,2	125,0	111,9	121,7	108,6	97,7	113,4	111,8
2004	105,1												
Niet-woongebouwen (volume nieuwe gebouwen)													
2003	45,7	68,9	56,5	54,6	48,6	78,0	55,1	41,3	94,9	60,9	67,7	73,5	62,1
2004	108,5												

Trend

Na uitschakeling
van seizoen- en
toevallige
schommelingen

Volume niet-
woongebouwen :

Aantal woningen:

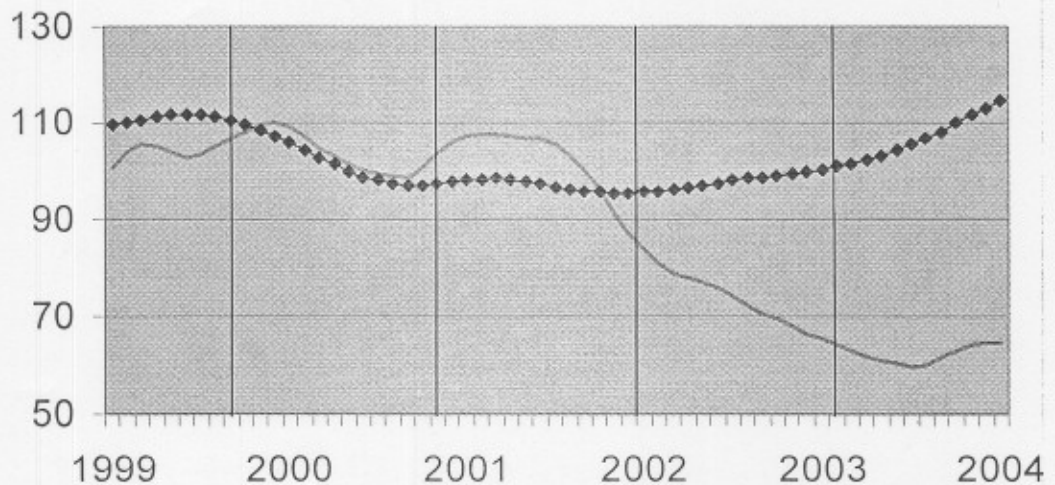

Vergelijking van
de trend van de
laatste drie
maanden met de
drie voorgaande
maanden

↗ ↘ > 5%
↗ ↘ 1% tot 5%
→ ↘ -1% tot 1%
↘ ↘ -5% tot -1%
↘ ↘ < -5%

BE : België
VL : Vlaanderen
WA : Wallonië
BR : Brussel

Evolutie van de trend	BE	VL	WA	BR
Aantal nieuwe woningen	↗	↗↗	↗	↗↗
Aantal nieuwe woongebouwen	↗↗	↗↗↗	↗↗↗↗	↗↗↗
Aantal nieuwe woongebouwen met één woning	↗↗	↗↗	↗	↗
Aantal nieuwe appartementen	↗↗	↗↗	↗	↗↗
Nieuwe woongebouwen - Bewoonbare oppervlakte	↗↗	↗↗	↗	↗↗
Aantal nieuwe niet-woongebouwen	↗↗	↘	→	↗↗
Nieuwe niet-woongebouwen - Volume	↗	↗↗	↗↗	↗↗
Aantal gerenoveerde woongebouwen	↗↗	↗	↗↗	↘
Aantal gerenoveerde niet-woongebouwen	↗	↗	→	↘↘

Februari 2004*: *Bouwvergunningen nieuwe woningen +6,9%*

De seizoengezuiverde index van het aantal afgeleverde bouwvergunningen voor **nieuwe woningen voor privé-gezinnen** is gestegen met 6,9%. Een uitsplitsing naargelang het woningtype geeft een stijging van 8,3% voor de **eengezinswoningen** en een stijging van 26,0% voor de **appartementen**. Het vergunde volume van **niet-residentiële nieuwbouw** stijgt met 32,1%.

Voor de **renovatie van woongebouwen** noteert men een toename van de afgeleverde vergunningen met 3,4%.

De evolutie van de **trend** van de laatste drie maanden in vergelijking met de drie maanden daarvoor bedraagt +4,0% voor **nieuwe woningen voor privé-gezinnen** (**eengezinswoningen +5,6%** en **appartementen +10,8%**) en +18,3% voor het volume van **niet-residentiële nieuwbouw**; voor de **renovatie van woongebouwen** is de trendverandering +2,5%.

Volgende persbericht : 27/05/2004

Op de volgende bladzijde vindt U de bijhorende tabellen en grafieken.

*

* *

Bronvermelding is verplicht.

Meer informatie over de conjunctuur !

⇒ Bekijk ook, voor een totaalbeeld van de Belgische en Europese conjunctuur, de viertalige conjunctuurportalsite van het NIS op het internet :

<http://statbel.fgov.be/indicators>

⇒ Alle methodologische toelichtingen bij de cijfers kunt U bij de Eenheid Conjunctuur vragen.

⇒ Het is mogelijk om gegevens over de bouwvergunningen meer uitgesplitst (per subsector, per gewest) of verder bewerkt (vb. seizoengezuiverd) toegestuurd te krijgen, eenmalig of maandelijks (per abonnement).

⇒ Naast de indexen van de bouwvergunningen, beschikken we over vele andere conjunctuurgegevens : productie-indexen, nieuwe orders, loonmassa, werknemers, gewerkte uren, omzet, afzetprijzen, materiaalkosten, ...

* (% stijging van de laatste drie maanden, tot en met februari 2004, tegenover voorgaande driemaandsperiode, seizoensgezuiverde waarden)

Bouwvergunningen

Bruto-indexen
(2000=100)
Bouwvergunningen

	Jan	Feb	Maart	April	Mei	Juni	Juli	Aug	Sept	Okt	Nov	Dec	Jaar
Woongebouwen (aantal nieuwe gebouwen)													
2003	86,6	84,0	103,1	104,6	95,6	103,9	103,0	85,3	103,8	94,7	80,7	106,2	96,0
2004	103,1	95,3											
Woongebouwen (aantal nieuwe woningen)													
2003	93,2	90,2	110,3	118,0	98,8	116,6	106,7	104,3	112,1	105,6	91,2	126,0	106,1
2004	134,2	108,2											
Woongebouwen (aantal gerenoveerde gebouwen)													
2003	87,6	95,4	112,5	119,5	121,5	127,3	124,7	111,7	121,5	108,3	97,3	112,9	111,7
2004	103,7	106,8											
Niet-woongebouwen (volume nieuwe gebouwen)													
2003	45,7	68,9	56,5	54,8	48,7	77,9	55,1	41,1	94,6	60,1	65,9	71,7	61,8
2004	95,6	93,3											

Trend

Na uitschakeling
van seizoen- en
toevallige
schommelingen

Volume niet-
woongebouwen :

Aantal woningen:

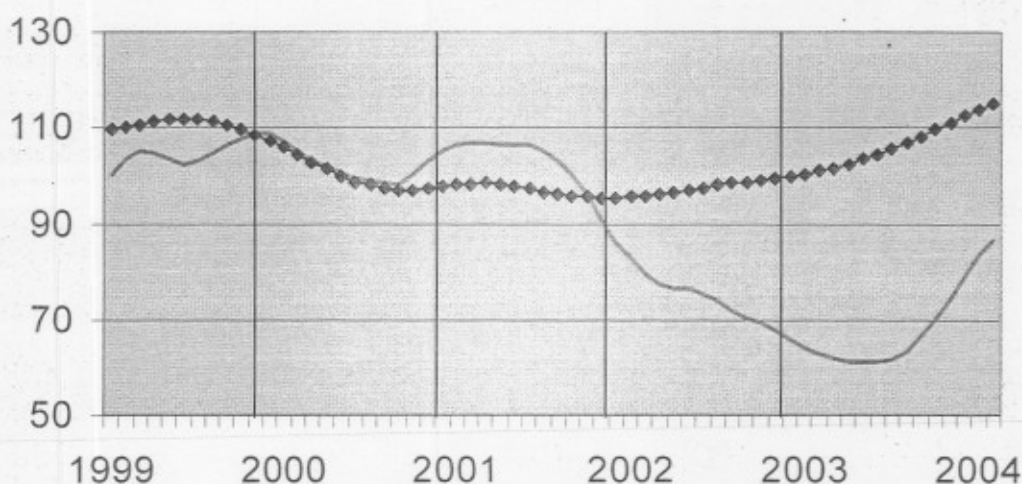

Vergelijking van
de trend van de
laatste drie
maanden met de
drie voorgaande
maanden

↗↗ > 5%
↗ 1% tot 5%
→ -1% tot 1%
↘ -5% tot -1%
↘↘ < -5%

BE : België
VL : Vlaanderen
WA : Wallonië
BR : Brussel

Evolutie van de trend	BE	VL	WA	BR
Aantal nieuwe woningen	↗	↗↗	→	↗↗
Aantal nieuwe woongebouwen	↗	↗↗	↗	↘
Aantal nieuwe woongebouwen met één woning	↗↗	↗↗	→	↘↘
Aantal nieuwe appartementen	↗↗	↗↗	↗	→
Nieuwe woongebouwen - Bewoonbare oppervlakte	↗↗	↗↗	→	↗↗
Aantal nieuwe niet-woongebouwen	↗↗	↘	↘	↗
Nieuwe niet-woongebouwen - Volume	↗↗	↗↗	↘↘	↘↘
Aantal gerenoveerde woongebouwen	↗	↗	↗	↗
Aantal gerenoveerde niet-woongebouwen	↗	↗	↗	↘

Maart 2004*: *Bouwvergunningen nieuwe woningen +7,1%*

Eéngesinswoning weer in trek

De seizoengezuiverde index van het aantal afgeleverde bouwvergunningen voor **nieuwe woningen voor privé-gezinnen** is gestegen met 7,1%. Een uitsplitsing naargelang het woningtype geeft een stijging van 4,6% voor de **eengezinswoningen** en een stijging van 20,2% voor de **appartementen**. Het vergunde volume van **niet-residentiële nieuwbouw** stijgt met 28,9%.

Voor de **renovatie van woongebouwen** noteert men een toename van de afgeleverde vergunningen met 1,5%.

De evolutie van de **trend** van de laatste drie maanden in vergelijking met de drie maanden daarvoor bedraagt +5,0% voor **nieuwe woningen voor privé-gezinnen** (eengezinswoningen +1,9% en appartementen +4,3%) en +9,2% voor het volume van **niet-residentiële nieuwbouw**; voor de **renovatie van woongebouwen** is de trendverandering +2,0%.

Er werden deze maand opvallend veel vergunningen voor nieuwe eéngesinswoningen uitgereikt, een kleine 2500 in totaal. Een dergelijk aantal werd niet meer gehaald sinds het jaar 2000. Het kan zowel een rijwoning, een sociale woning als een villa betreffen maar het is in ieder geval een duidelijk signaal dat de woningbouw aan de beterschap is.

Volgende persbericht : 24/06/2004

Op de volgende bladzijde vindt U de bijhorende tabellen en grafieken.

*
* *

Bronvermelding is verplicht.

Meer informatie over de conjunctuur !

⇒ Bekijk ook, voor een totaalbeeld van de Belgische en Europese conjunctuur, de viertalige conjunctuurportalsite van het NIS op het internet :

<http://statbel.fgov.be/indicators>

⇒ Alle methodologische toelichtingen bij de cijfers kunt U bij de Eenheid Conjunctuur vragen.

⇒ Het is mogelijk om gegevens over de bouwvergunningen meer uitgesplitst (per subsector, per gewest) of verder bewerkt (vb. seizoengezuiverd) toegestuurd te krijgen, eenmalig of maandelijks (per abonnement).

⇒ Naast de indexen van de bouwvergunningen, beschikken we over vele andere conjunctuurgegevens : productie-indexen, nieuwe orders, loonmassa, werknemers, gewerkte uren, omzet, afzetprijzen, materiaalkosten, ...

* (% stijging van de laatste drie maanden, tot en met maart 2004, tegenover voorgaande driemaandsperiode, seizoengezuiverde waarden)

Bouwvergunningen

Bruto-indexen
(2000=100)
Bouwvergunningen

	Jan	Feb	Maart	April	Mei	Juni	Juli	Aug	Sept	Okt	Nov	Dec	Jaar
Woongebouwen (aantal nieuwe gebouwen)													
2003	86,2	83,7	102,8	104,3	95,4	103,8	102,9	85,2	103,7	94,6	80,6	105,9	95,8
2004	102,7	95,9	125,8										
Woongebouwen (aantal nieuwe woningen)													
2003	92,8	90,0	110,1	117,7	98,7	116,5	106,6	104,1	111,9	105,4	90,5	126,0	105,9
2004	136,5	106,7	135,7										
Woongebouwen (aantal gerenoveerde gebouwen)													
2003	87,3	94,8	112,0	118,8	121,4	127,3	124,7	111,6	121,2	108,5	96,7	113,4	111,5
2004	104,4	106,9	130,8										
Niet-woongebouwen (volume nieuwe gebouwen)													
2003	45,7	68,2	56,4	54,7	48,7	77,9	55,1	41,0	94,5	59,9	65,4	69,9	61,5
2004	92,5	88,5	59,3										

Trend

Na uitschakeling
van seizoen- en
toevallige
schommelingen

Volume niet-
woongebouwen :

Aantal woningen :

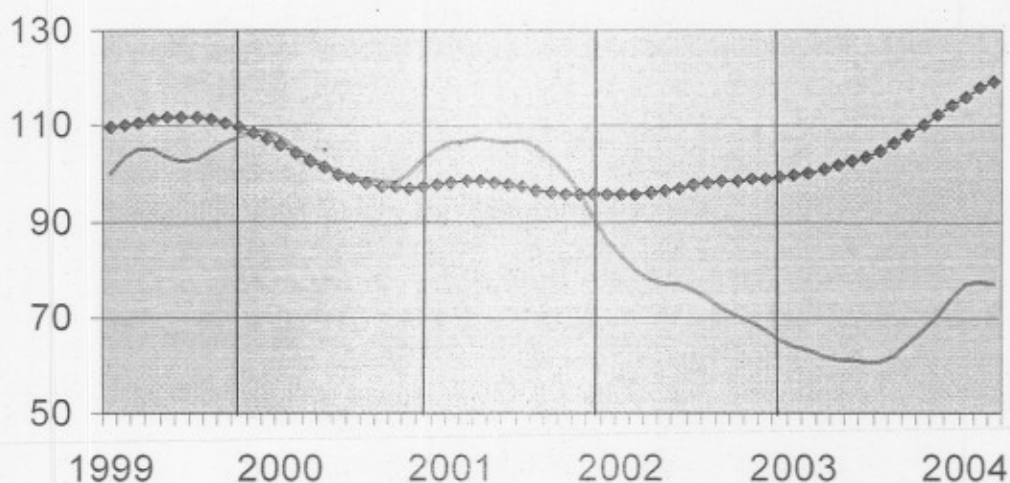

Vergelijking van
de trend van de
laatste drie
maanden met de
drie voorgaande
maanden

↗↗ > 5%
↗ 1% tot 5%
→ -1% tot 1%
↘ -5% tot -1%
↘↘ < -5%

BE : België
VL : Vlaanderen
WA : Wallonië
BR : Brussel

Evolutie van de trend	BE	VL	WA	BR
Aantal nieuwe woningen	↗↗	↗↗	↗	→
Aantal nieuwe woongebouwen	↗	↗	↗	↘↘
Aantal nieuwe woongebouwen met één woning	↗	↗	↗	↘↘
Aantal nieuwe appartementen	↗	↗	↗	↗↗
Nieuwe woongebouwen - Bewoonbare oppervlakte	↗↗	↗↗	↗	→
Aantal nieuwe niet-woongebouwen	↗	↘	↘↘	↘
Nieuwe niet-woongebouwen - Volume	↗↗	↗↗	↗↗	↘
Aantal gerenoveerde woongebouwen	↗	↗	↗↗	↗↗
Aantal gerenoveerde niet-woongebouwen	↗	↗	→	↗

April 2004 : Bouwvergunningen nieuwe woningen -11,1%

De seizoengezuiverde index van het aantal afgeleverde bouwvergunningen voor **nieuwe woningen voor privé-gezinnen** is gedaald met 11,1%. Een uitsplitsing naargelang het woningtype geeft een daling van 1,3% voor de **eengezinswoningen** en een daling van 17,8% voor de **appartementen**. Het vergunde volume van **niet-residentiële nieuwbouw** daalt met 8,2%.

Voor de **renovatie van woongebouwen** noteert men een afname van de afgeleverde vergunningen met 3,1%.

De evolutie van de **trend** van de laatste drie maanden in vergelijking met de drie maanden daarvoor bedraagt -0,8% voor **nieuwe woningen voor privé-gezinnen** (**eengezinswoningen** +0,5% en **appartementen** +1,1%) en -4,2% voor het volume van **niet-residentiële nieuwbouw**; voor de **renovatie van woongebouwen** is de trendverandering -0,4%.

Volgende persbericht : **29/07/2004**

Op de volgende bladzijde vindt U de bijhorende tabellen en grafieken.

*

* *

Bronvermelding is verplicht.

Meer informatie over de conjunctuur !

⇒ Bekijk ook, voor een totaalbeeld van de Belgische en Europese conjunctuur, de viertalige conjunctuurportalsite van het NIS op het internet :

<http://statbel.fgov.be/indicators>

⇒ Alle methodologische toelichtingen bij de cijfers kunt U bij de Eenheid Conjunctuur vragen.

⇒ Het is mogelijk om gegevens over de bouwvergunningen meer uitgesplitst (per subsector, per gewest) of verder bewerkt (vb. seizoengezuiverd) toegestuurd te krijgen, eenmalig of maandelijks (per abonnement).

⇒ Naast de indexen van de bouwvergunningen, beschikken we over vele andere conjunctuurgegevens : productie-indexen, nieuwe orders, loonmassa, werknemers, gewerkte uren, omzet, afzetprijzen, materiaalkosten, ...

* (% stijging van de laatste drie maanden, tot en met april 2004, tegenover voorgaande driemaandsperiode, seizoensgezuiverde waarden)

Dienst Conjunctuur : 02.548.64.82; christophe.arickx@statbel.mineco.fgov.be

Infocenter : 02.548.63.66; info@statbel.mineco.fgov.be

<http://statbel.fgov.be>

Bouwvergunningen

Bruto-indexen
(2000=100)
Bouwvergunningen

	Jan	Feb	Maart	April	Mei	Juni	Juli	Aug	Sept	Okt	Nov	Dec	Jaar
Woongebouwen (aantal nieuwe gebouwen)													
2003	86,3	83,9	102,8	104,5	95,5	103,8	102,9	85,0	103,8	94,6	80,5	105,6	95,8
2004	101,9	95,0	126,8	109,4									
Woongebouwen (aantal nieuwe woningen)													
2003	92,8	90,1	110,1	117,9	98,7	116,5	106,6	103,9	111,8	105,4	90,5	125,3	105,8
2004	133,8	105,0	136,6	111,8									
Woongebouwen (aantal gerenoveerde gebouwen)													
2003	87,3	94,8	112,1	118,8	121,4	127,3	124,7	111,3	121,2	108,4	96,9	113,1	111,4
2004	104,9	106,8	132,2	112,0									
Niet-woongebouwen (volume nieuwe gebouwen)													
2003	45,7	68,2	56,4	54,7	48,7	77,9	55,1	41,0	94,4	59,6	65,3	68,8	61,3
2004	93,7	86,8	64,3	74,1									

Trend

Na uitschakeling
van seizoen- en
toevallige
schommelingen

Volume niet-
woongebouwen :

Aantal woningen:

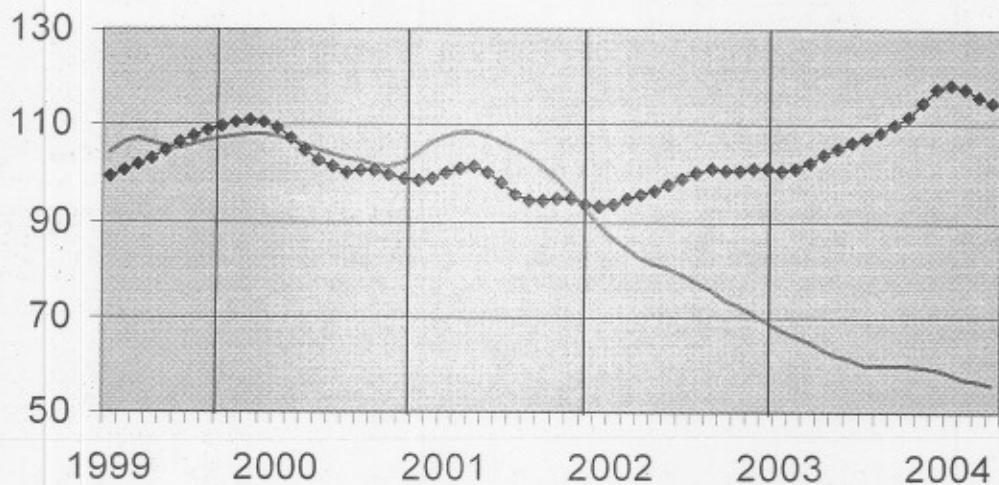

Vergelijking van
de trend van de
laatste drie
maanden met de
drie voorgaande
maanden

↗ > 5%
↘ 1% tot 5%
→ -1% tot 1%
↘ -5% tot -1%
↘ < -5%

BE : België
VL : Vlaanderen
WA : Wallonie
BR : Brussel

Evolutie van de trend	BE	VL	WA	BR
Aantal nieuwe woningen	↔	↗	↔	↘
Aantal nieuwe woongebouwen	↔	↗	↗	↘
Aantal nieuwe woongebouwen met één woning	↔	↗	↗	↘
Aantal nieuwe appartementen	↗	↗	↘	↔
Nieuwe woongebouwen - Bewoonbare oppervlakte	↗	↗	↔	↘
Aantal nieuwe niet-woongebouwen	↗	↗	↘	↘
Nieuwe niet-woongebouwen - Volume	↘	↗	↗	↘
Aantal gerenoveerde woongebouwen	↔	↔	↗	↗
Aantal gerenoveerde niet-woongebouwen	↘	↔	↘	↘



Statistiek en
Economische Informatie

NIS Nationaal Instituut voor de Statistiek

Persbericht

Conjunctuur

Donderdag 29 juli 2004

Mei 2004*: Bouwvergunningen nieuwe woningen -9,2%

De seizoengezuiverde index van het aantal afgeleverde bouwvergunningen voor **nieuwe woningen voor privé-gezinnen** is gedaald met 9,2%. Een uitsplitsing naargelang het woningtype geeft een daling van 1,3% voor de **eengezinswoningen** en een daling van 17,5% voor de **appartementen**. Het vergunde volume van **niet-residentiële nieuwbouw** daalt met 6,8%.

Voor de **renovatie van woongebouwen** noteert men een afname van de afgeleverde vergunningen met 8,4%.

De evolutie van de **trend** van de laatste drie maanden in vergelijking met de drie maanden daarvoor bedraagt -1,1% voor **nieuwe woningen voor privé-gezinnen** (**eengezinswoningen** -0,9% en **appartementen** +3,3%) en +6,8% voor het volume van **niet-residentiële nieuwbouw**; voor de **renovatie van woongebouwen** is de trendverandering -4,6%.

Volgende persbericht : 26/08/2004

Op de volgende bladzijde vindt U de bijhorende tabellen en grafieken.

*
* *

Bronvermelding is verplicht.

Meer informatie over de conjunctuur !

⇒ Bekijk ook, voor een totaalbeeld van de Belgische en Europese conjunctuur, de viertalige conjunctuurportalsite van het NIS op het internet :

<http://statbel.fgov.be/indicators>

⇒ Alle methodologische toelichtingen bij de cijfers kunt U bij de Eenheid Conjunctuur vragen.

⇒ Het is mogelijk om gegevens over de bouwvergunningen meer uitgesplitst (per subsector, per gewest) of verder bewerkt (vb. seizoengezuiverd) toegestuurd te krijgen, eenmalig of maandelijks (per abonnement).

⇒ Naast de indexen van de bouwvergunningen, beschikken we over vele andere conjunctuurgegevens : productie-indexen, nieuwe orders, loonmassa, werknemers, gewerkte uren, omzet, afzetprijzen, materiaalkosten, ...

* (% stijging van de laatste drie maanden, tot en met mei 2004, tegenover voorgaande driemaandsperiode, seizoengezuiverde waarden)

Dienst Conjunctuur : 02.548.64.82; christophe.arickx@statbel.mineco.fgov.be

Infocenter : 02.548.63.66; info@statbel.mineco.fgov.be

<http://statbel.fgov.be>

Bouwvergunningen

Bruto-indexen
(2000=100)
Bouwvergunningen

	Jan	Feb	Maart	April	Mei	Juni	Juli	Aug	Sept	Okt	Nov	Dec	Jaar
Woongebouwen (aantal nieuwe gebouwen)													
2003	86,3	83,9	102,8	104,5	95,5	104,0	102,8	85,1	103,8	94,4	80,4	105,6	95,8
2004	103,1	95,3	128,1	108,2	105,9								
Woongebouwen (aantal nieuwe woningen)													
2003	92,8	90,1	110,1	117,9	98,7	116,8	106,5	103,9	111,8	105,1	90,3	124,9	105,7
2004	134,4	105,8	145,3	111,5	109,0								
Woongebouwen (aantal gerenoveerde gebouwen)													
2003	87,3	94,8	112,1	118,9	121,5	127,3	124,5	111,3	121,2	108,4	96,8	113,5	111,5
2004	105,0	106,9	131,7	111,6	105,1								
Niet-woongebouwen (volume nieuwe gebouwen)													
2003	45,7	68,2	56,4	54,7	48,7	77,9	55,0	41,0	94,4	59,5	65,5	68,5	61,3
2004	92,0	89,1	64,7	82,9	91,6								

Trend

Na uitschakeling
van seizoen- en
toevallige
schommelingen

Volume niet-
woongebouwen :

Aantal woningen:

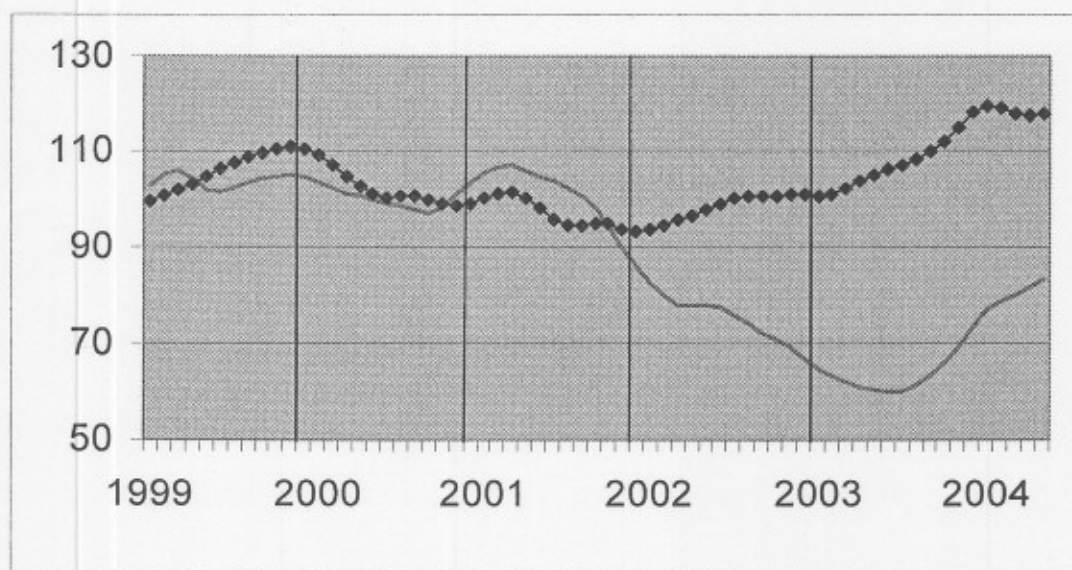

Vergelijking van
de trend van de
laatste drie
maanden met de
drie voorgaande
maanden

↗↗ > 5%
↗ 1% tot 5%
→ -1% tot 1%
↘ -5% tot -1%
↘↘ < -5%

BE : België
VL : Vlaanderen
WA : Wallonië
BR : Brussel

Evolutie van de trend	BE	VL	WA	BR
Aantal nieuwe woningen	↘	→	↗	↗
Aantal nieuwe woongebouwen	↘	↗	↗	↘↘
Aantal nieuwe woongebouwen met één woning	→	→	↗	↘↘
Aantal nieuwe appartementen	↗	↗	↘	↘
Nieuwe woongebouwen - Bewoonbare oppervlakte	↗	↗	↗	→
Aantal nieuwe niet-woongebouwen	→	↗	↘↘	↘
Nieuwe niet-woongebouwen - Volume	↗↗	↗↗	↘	↗↗
Aantal gerenoveerde woongebouwen	↘	↘↘	↘	↗
Aantal gerenoveerde niet-woongebouwen	→	↘	→	↘↘

Juni 2004*: Bouwvergunningen nieuwe woningen -3,8%

De seizoengezuiverde index van het aantal afgeleverde bouwvergunningen voor **nieuwe woningen voor privé-gezinnen** is gedaald met 3,8%. Een uitsplitsing naargelang het woningtype geeft een stijging van 0,4% voor de **eengezinswoningen** en een daling van 6,0% voor de **appartementen**. Het vergunde volume van **niet-residentiële nieuwbouw** daalt met 14,1%.

Voor de **renovatie van woongebouwen** noteert men een afname van de afgeleverde vergunningen met 9,5%.

De evolutie van de **trend** van de laatste drie maanden in vergelijking met de drie maanden daarvoor bedraagt +2,8% voor **nieuwe woningen voor privé-gezinnen** (**eengezinswoningen** +1,1% en **appartementen** +6,4%) en +3,1% voor het volume van **niet-residentiële nieuwbouw**; voor de **renovatie van woongebouwen** is de trendverandering -4,6%.

Volgende persbericht : 30/09/2004

Op de volgende bladzijde vindt U de bijhorende tabellen en grafieken.

*

* *

Bronvermelding is verplicht.

Meer informatie over de conjunctuur !

⇒ Bekijk ook, voor een totaalbeeld van de Belgische en Europese conjunctuur, de viertalige conjunctuurportalsite van het NIS op het internet :

<http://statbel.fgov.be/indicators>

⇒ Alle methodologische toelichtingen bij de cijfers kunt U bij de Eenheid Conjunctuur vragen.

⇒ Het is mogelijk om gegevens over de bouwvergunningen meer uitgesplitst (per subsector, per gewest) of verder bewerkt (vb. seizoengezuiverd) toegestuurd te krijgen, eenmalig of maandelijks (per abonnement).

⇒ Naast de indexen van de bouwvergunningen, beschikken we over vele andere conjunctuurgegevens : productie-indexen, nieuwe orders, loonmassa, werknemers, gewerkte uren, omzet, afzetprijzen, materiaalkosten, ...

* (% stijging van de laatste drie maanden, tot en met juni 2004, tegenover voorgaande driemaandsperiode, seizoengezuiverde waarden)

Dienst Conjunctuur : 02.548.64.82; annelies.pots@statbel.mineco.fgov.be

Infocenter : 02.548.63.66; info@statbel.mineco.fgov.be

<http://statbel.fgov.be>

Bouwvergunningen

**Bruto-indexen
(2000=100)
Bouwvergunningen**

	Jan	Feb	Maart	April	Mei	Juni	Juli	Aug	Sept	Okt	Nov	Dec	Jaar
Woongebouwen (aantal nieuwe gebouwen)													
2003	86,3	84,0	103,1	104,6	95,6	104,5	103,3	85,2	104,3	94,4	80,4	105,3	95,9
2004	103,1	95,7	128,6	104,8	105,2	134,9							
Woongebouwen (aantal nieuwe woningen)													
2003	92,8	90,1	110,3	117,9	98,8	117,1	107,0	104,0	111,9	105,1	90,5	124,4	105,8
2004	133,6	106,6	144,9	109,5	110,7	165,6							
Woongebouwen (aantal gerenoveerde gebouwen)													
2003	87,5	94,9	112,3	119,1	121,6	127,4	124,6	111,4	121,1	108,4	96,8	113,1	111,5
2004	104,6	106,5	131,3	110,1	105,1	132,7							
Niet-woongebouwen (volume nieuwe gebouwen)													
2003	45,7	68,2	57,1	54,7	48,8	77,9	55,0	41,0	94,4	59,5	65,4	68,3	61,3
2004	91,5	88,7	65,0	81,4	81,1	71,2							

Trend
Na uitschakeling
van seizoen- en
toevallige
schommelingen

Volume niet-
woongebouwen :
—
Aantal woningen:
◆◆◆

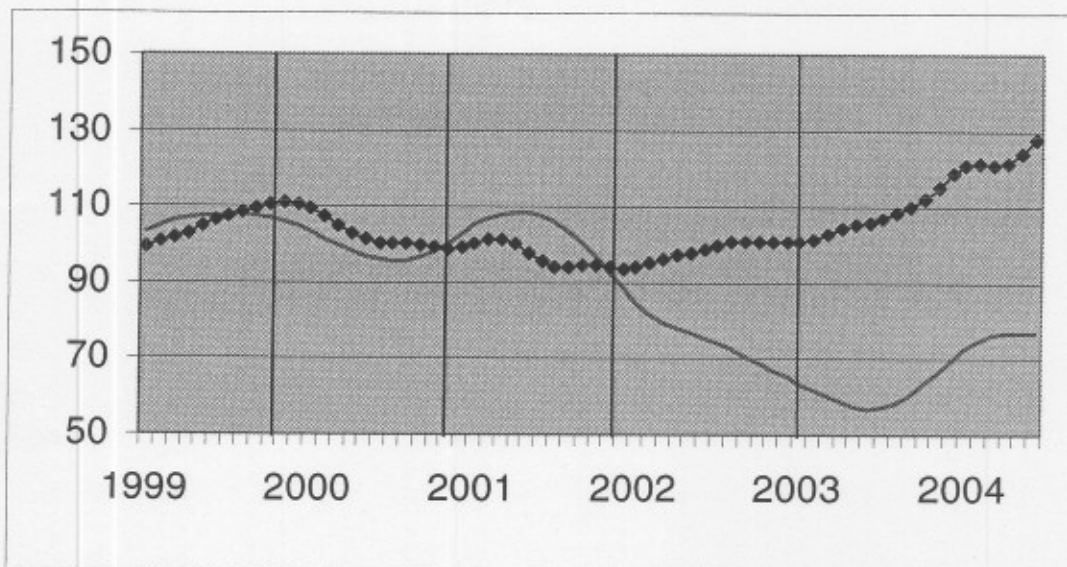

Vergelijking van de trend van de laatste drie maanden met de drie voorgaande maanden

// > 5%
 / 1% tot 5%
 → -1% tot 1%
 \ -5% tot -1%
 \ \ < -5%

BE : België
 VL : Vlaanderen
 WA : Wallonië
 BR : Brussel

Evolutie van de trend	BE	VL	WA	BR
Aantal nieuwe woningen	\	\	\	\
Aantal nieuwe woongebouwen	\	\	→	→
Aantal nieuwe woongebouwen met één woning	/	/	→	\
Aantal nieuwe appartementen	\	\	→	→
Nieuwe woongebouwen - Bewoonbare oppervlakte	/	/	→	\
Aantal nieuwe niet-woongebouwen	→	→	/	/
Nieuwe niet-woongebouwen - Volume	/	/	\	//
Aantal gerenoveerde woongebouwen	\	\	→	/
Aantal gerenoveerde niet-woongebouwen	→	→	\	\ \

Juli 2004*: **Bouwvergunningen nieuwe woningen +6,2%**

De seizoengezuiverde index van het aantal afgeleverde bouwvergunningen voor **nieuwe woningen voor privé-gezinnen** is gestegen met 6,2%. Een uitsplitsing naargelang het woningtype geeft een stijging van 0,1% voor de **eengezinswoningen** en een stijging van 9,5% voor de **appartementen**. Het vergunde volume van **niet-residentiële nieuwbouw** daalt met 10,9%.

Voor de **renovatie van woongebouwen** noteert men een afname van de afgeleverde vergunningen met 6,0%.

De evolutie van de **trend** van de laatste drie maanden in vergelijking met de drie maanden daarvoor bedraagt +0,6% voor **nieuwe woningen voor privé-gezinnen** (**eengezinswoningen** -1,0% en **appartementen** +3,7%) en -0,8% voor het volume van **niet-residentiële nieuwbouw**; voor de **renovatie van woongebouwen** is de trendverandering -3,7%.

Volgende persbericht : **28/10/2004**

Op de volgende bladzijde vindt U de bijhorende tabellen en grafieken.

*
* *

Bronvermelding is verplicht.

Meer informatie over de conjunctuur !

⇒ Bekijk ook, voor een totaalbeeld van de Belgische en Europese conjunctuur, de viertalige conjunctuurportalsite van het NIS op het internet :

<http://statbel.fgov.be/indicators>

⇒ Alle methodologische toelichtingen bij de cijfers kunt U bij de Eenheid Conjunctuur vragen.

⇒ Het is mogelijk om gegevens over de bouwvergunningen meer uitgesplitst (per subsector, per gewest) of verder bewerkt (vb. seizoengezuiverd) toegestuurd te krijgen, eenmalig of maandelijks (per abonnement).

⇒ Naast de indexen van de bouwvergunningen, beschikken we over vele andere conjunctuurgegevens : productie-indexen, nieuwe orders, loonmassa, werknemers, gewerkte uren, omzet, afzetprijzen, materiaalkosten, ...

* (% stijging van de laatste drie maanden, tot en met juli 2004, tegenover voorgaande driemaandsperiode, seizoengezuiverde waarden)

Dienst Conjunctuur : 02.548.64.82; koen.hooyberghe@statbel.fgov.be

Infocenter : 02.548.63.66; info@statbel.fgov.be

<http://statbel.fgov.be>

Bouwvergunningen

Bruto-indexen
(2000=100)
Bouwvergunningen

	Jan	Feb	Maart	April	Mei	Juni	Juli	Aug	Sept	Okt	Nov	Dec	Jaar
Woongebouwen (aantal nieuwe gebouwen)													
2003	86,4	84,0	103,2	104,6	95,6	104,7	103,5	85,3	104,3	94,3	80,4	105,1	96,0
2004	103,0	95,5	128,6	105,6	105,8	136,3	95,0						
Woongebouwen (aantal nieuwe woningen)													
2003	92,9	90,2	110,4	117,9	98,8	117,3	107,1	104,0	111,9	105,0	90,5	124,3	105,9
2004	133,2	106,1	144,5	109,6	109,6	159,0	106,8						
Woongebouwen (aantal gerenoveerde gebouwen)													
2003	87,5	95,0	112,3	119,1	121,8	127,4	124,8	111,5	121,0	108,4	96,8	113,1	111,6
2004	104,6	106,3	130,6	110,7	107,2	135,3	107,8						
Niet-woongebouwen (volume nieuwe gebouwen)													
2003	45,7	68,2	57,6	54,8	48,8	78,0	55,6	41,1	94,2	59,4	64,9	68,2	61,4
2004	90,1	88,3	64,4	80,3	79,5	73,1	47,5						

Trend

Na uitschakeling
van seizoen- en
toevallige
schommelingen

Volume niet-
woongebouwen :

Aantal woningen:

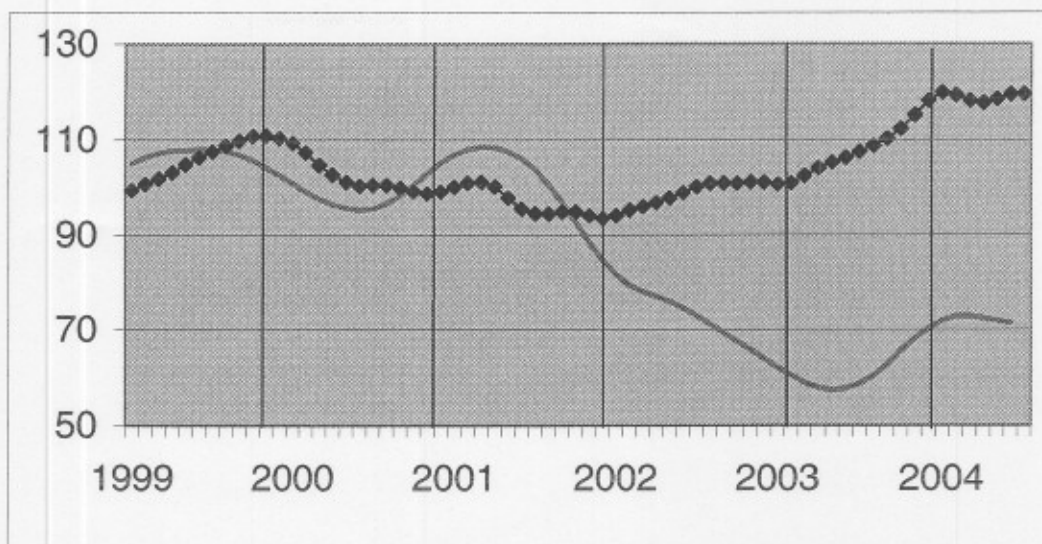

Vergelijking van
de trend van de
laatste drie
maanden met de
drie voorgaande
maanden

↗↗ > 5%
↗ 1% tot 5%
→ -1% tot 1%
↘ -5% tot -1%
↘↘ < -5%

BE : België
VL : Vlaanderen
WA : Wallonië
BR : Brussel

Evolutie van de trend	BE	VL	WA	BR
Aantal nieuwe woningen	→	↘	↘	→
Aantal nieuwe woongebouwen	→	→	↗	→
Aantal nieuwe woongebouwen met één woning	→	→	↘	↗↗
Aantal nieuwe appartementen	↗	→	↘	↗
Nieuwe woongebouwen - Bewoonbare oppervlakte	→	→	→	↘
Aantal nieuwe niet-woongebouwen	↘	→	↗	↗↗
Nieuwe niet-woongebouwen - Volume	→	↗	↘↘	↘
Aantal gerenoveerde woongebouwen	↘	↘	→	→
Aantal gerenoveerde niet-woongebouwen	→	↘	↘	↘↘

Augustus 2004*: Bouwvergunningen nieuwe woningen +2,2%

De seizoengezuiverde index van het aantal afgeleverde bouwvergunningen voor **nieuwe woningen voor privé-gezinnen** is gestegen met 2,2%. Een uitsplitsing naargelang het woningtype geeft een stijging van 1,4% voor de **eengezinswoningen** en een stijging van 7,6% voor de **appartementen**. Het vergunde volume van **niet-residentiële nieuwbouw** daalt met 6,1%.

Voor de **renovatie van woongebouwen** noteert men een toename van de afgeleverde vergunningen met 2,1%.

De evolutie van de **trend** van de laatste drie maanden in vergelijking met de drie maanden daarvoor bedraagt -1,1% voor **nieuwe woningen voor privé-gezinnen** (eengezinswoningen +0,1% en appartementen +1,2%) en +0,4% voor het volume van **niet-residentiële nieuwbouw**; voor de **renovatie van woongebouwen** is de trendverandering -0,9%.

Volgende persbericht : 25/11/2004

Op de volgende bladzijde vindt U de bijhorende tabellen en grafieken.

*
* *

Bronvermelding is verplicht.

Meer informatie over de conjunctuur !

⇒ Bekijk ook, voor een totaalbeeld van de Belgische en Europese conjunctuur, de viertalige conjunctuurportalsite van het NIS op het internet :

<http://statbel.fgov.be/indicators>

⇒ Alle methodologische toelichtingen bij de cijfers kunt U bij de Eenheid Conjunctuur vragen.

⇒ Het is mogelijk om gegevens over de bouwvergunningen meer uitgesplitst (per subsector, per gewest) of verder bewerkt (vb. seizoengezuiverd) toegestuurd te krijgen, eenmalig of maandelijks (per abonnement).

⇒ Naast de indexen van de bouwvergunningen, beschikken we over vele andere conjunctuurgegevens : productie-indexen, nieuwe orders, loonmassa, werknemers, gewerkte uren, omzet, afzetprijzen, materiaalkosten, ...

* (% stijging van de laatste drie maanden, tot en met augustus 2004, tegenover voorgaande driemaandsperiode, seizoengezuiverde waarden)

Dienst Conjunctuur : 02.548.64.82; christophe.arickx@statbel.mineco.fgov.be

Infocenter : 02.548.63.66; info@statbel.mineco.fgov.be

<http://statbel.fgov.be>

Bouwvergunningen

Bruto-indexen
(2000=100)
Bouwvergunningen

Jan	Feb	Maart	April	Mei	Juni	Juli	Aug	Sept	Okt	Nov	Dec	Jaar
-----	-----	-------	-------	-----	------	------	-----	------	-----	-----	-----	------

Woongebouwen (aantal nieuwe gebouwen)

2003	86,4	84,1	103,2	104,7	95,6	104,8	103,5	85,4	104,3	94,2	80,2	105,0	96,0
2004	102,9	95,8	128,2	106,0	105,7	134,7	101,1	99,7					

Woongebouwen (aantal nieuwe woningen)

2003	92,9	90,2	110,4	118,0	98,9	117,3	107,1	104,1	111,9	104,9	90,3	124,2	105,9
2004	133,1	106,5	145,4	109,0	109,7	157,2	113,7	105,4					

Woongebouwen (aantal gerenoveerde gebouwen)

2003	87,5	95,0	112,3	119,1	121,8	127,5	124,9	111,6	121,0	108,3	96,7	113,0	111,6
2004	104,6	106,6	130,7	110,0	106,4	134,7	111,3	118,9					

Niet-woongebouwen (volume nieuwe gebouwen)

2003	45,7	68,2	57,6	54,8	48,8	78,0	55,6	41,1	94,2	59,4	64,9	68,2	61,4
2004	90,5	88,1	64,3	83,4	77,4	75,2	63,0	62,8					

Trend

Na uitschakeling
van seizoen- en
toevallige
schommelingen

Volume niet-
woongebouwen :

Aantal woningen:

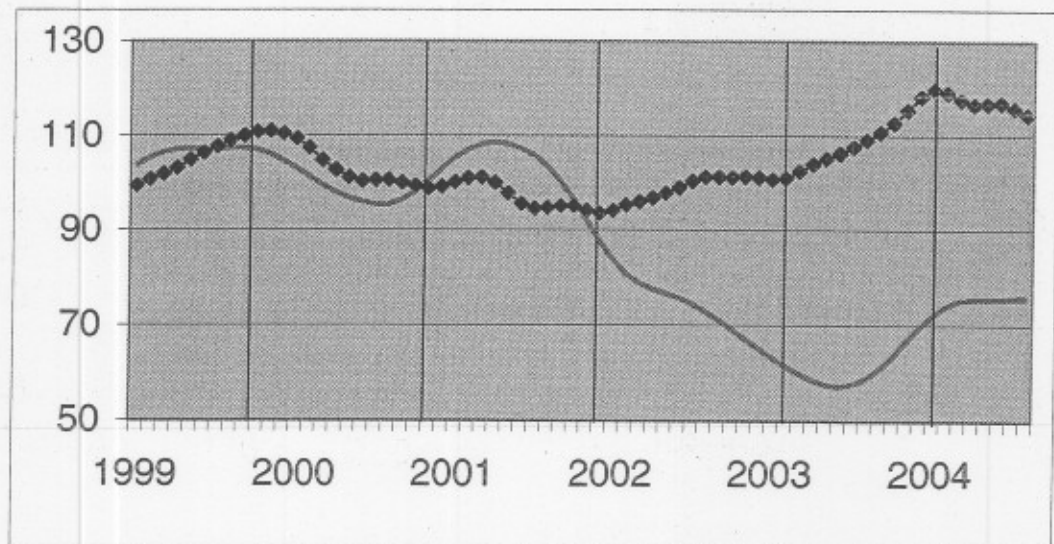

Vergelijking van
de trend van de
laatste drie
maanden met de
drie voorgaande
maanden

↗ ↘ > 5%
↗ ↘ 1% tot 5%
→ ← -1% tot 1%
↘ ↗ -5% tot -1%
↘ ↗ < -5%

BE : België
VL : Vlaanderen
WA : Wallonië
BR : Brussel

Evolutie van de trend	BE	VL	WA	BR
Aantal nieuwe woningen	↘	→	→	↘
Aantal nieuwe woongebouwen	→	↗	↘	→
Aantal nieuwe woongebouwen met één woning	→	↗	↘	↗
Aantal nieuwe appartementen	↗	→	↗	↗
Nieuwe woongebouwen - Bewoonbare oppervlakte	↘	→	→	↘
Aantal nieuwe niet-woongebouwen	→	↗	→	↗
Nieuwe niet-woongebouwen - Volume	→	→	↘	↘
Aantal gerenoveerde woongebouwen	→	↘	→	↗
Aantal gerenoveerde niet-woongebouwen	→	↘	→	↘

PERSBERICHT

FOD ECONOMIE - NIS

Donderdag 25 november 2004

September 2004*: *Bouwvergunningen nieuwe woningen -5,0%*

De seizoengezuiverde index van het aantal afgeleverde bouwvergunningen voor **nieuwe woningen voor privé-gezinnen** is gedaald met 5,0%. Een uitsplitsing naargelang het woningtype geeft een daling van 4,2% voor de **eengezinswoningen** en een daling van 8,0% voor de **appartementen**. Het vergunde volume van **niet-residentiële nieuwbouw** daalt met 5,1%.

Voor de **renovatie van woongebouwen** noteert men een toename van de afgeleverde vergunningen met 6,0%.

De evolutie van de **trend** van de laatste drie maanden in vergelijking met de drie maanden daarvoor bedraagt -1,4% voor **nieuwe woningen voor privé-gezinnen** (**eengezinswoningen** -1,6% en **appartementen** +3,3%) en -0,8% voor het volume van **niet-residentiële nieuwbouw**; voor de **renovatie van woongebouwen** is de trendverandering +2,1%.

Volgende persbericht : 23/12/2004

Op de volgende bladzijde vindt U de bijhorende tabellen en grafieken.

*
* *

Bronvermelding is verplicht : FOD Economie - NIS

Meer informatie over de conjunctuur !

⇒ Bekijk ook, voor een totaalbeeld van de Belgische en Europese conjunctuur, de viertalige conjunctuurportalsite van het NIS op het internet :

<http://statbel.fgov.be/indicators>

⇒ Alle methodologische toelichtingen bij de cijfers kunt U bij de Eenheid Conjunctuur vragen.

⇒ Het is mogelijk om gegevens over de bouwvergunningen meer uitgesplitst (per subsector, per gewest) of verder bewerkt (vb. seizoengezuiverd) toegestuurd te krijgen, eenmalig of maandelijks (per abonnement).

⇒ Naast de indexen van de bouwvergunningen, beschikken we over vele andere conjunctuurgegevens : productie-indexen, nieuwe orders, loonmassa, werknemers, gewerkte uren, omzet, afzetprijzen, materiaalkosten, ...

* (% stijging van de laatste drie maanden, tot en met september 2004, tegenover voorgaande driemaandsperiode, seizoengezuiverde waarden)

NIS Conjunctuur : 02.548.64.82; koen.hooyberghs@statbel.mineco.fgov.be

Info Statistiek: 02.548.63.66; info@statbel.mineco.fgov.be

<http://statbel.fgov.be>

Bouwvergunningen

**Bruto-indexen
(2000=100)
Bouwvergunningen**

	Jan	Feb	Maart	April	Mei	Juni	Juli	Aug	Sept	Okt	Nov	Dec	Jaar
Woongebouwen (aantal nieuwe gebouwen)													
2003	86,4	84,1	103,2	104,7	95,6	104,8	103,5	85,4	104,3	94,2	80,1	105,3	96,0
2004	102,8	95,6	128,1	106,3	106,2	134,5	102,0	99,9	104,9				
Woongebouwen (aantal nieuwe woningen)													
2003	92,9	90,2	110,4	118,0	98,9	117,3	107,1	104,1	111,9	104,9	90,2	124,3	105,9
2004	133,0	106,4	146,0	110,0	111,3	157,1	114,4	105,8	116,9				
Woongebouwen (aantal gerenoveerde gebouwen)													
2003	87,5	95,0	112,3	119,2	121,8	127,5	125,0	111,6	121,0	108,4	96,6	113,0	111,6
2004	104,5	106,3	130,2	110,1	106,1	133,8	112,4	121,6	120,2				
Niet-woongebouwen (volume nieuwe gebouwen)													
2003	45,7	68,2	57,6	54,8	48,8	78,2	55,6	41,2	94,2	59,4	64,8	68,1	61,4
2004	90,5	87,5	64,0	83,2	76,8	74,2	62,5	58,0	99,2				

Trend
Na uitschakeling
van seizoen- en
toevallige
schommelingen

Volume niet-
woongebouwen :
—
Aantal woningen:
—

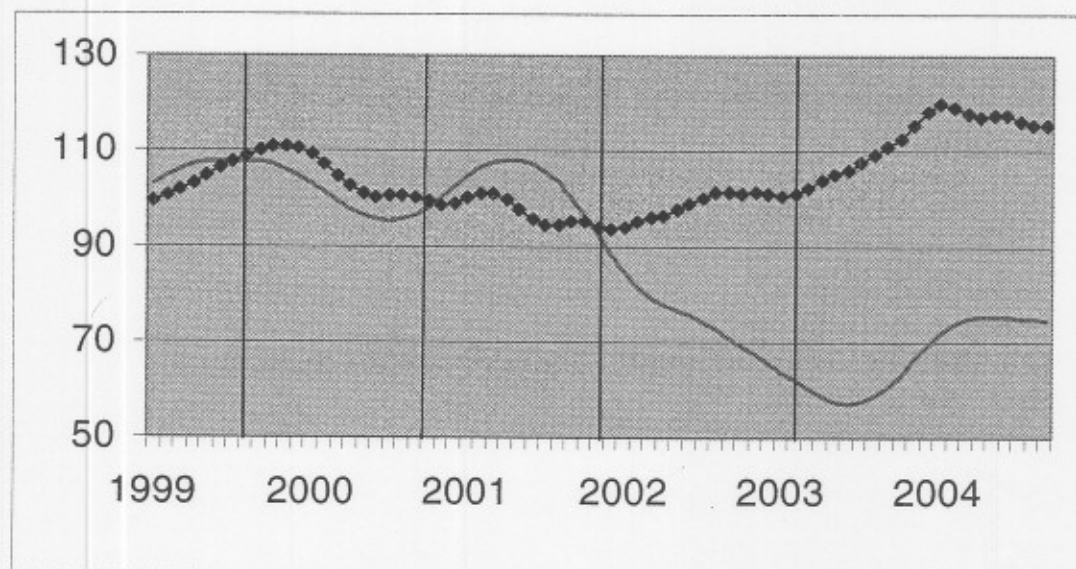

Vergelijking van de trend van de laatste drie maanden met de drie voorgaande maanden

↗ > 5%
↘ 1% tot 5%
→ -1% tot 1%
↙ -5% tot -1%
↘ < -5%

BE : België
VL : Vlaanderen
WA : Wallonië
BR : Brussel

Evolutie van de trend	BE	VL	WA	BR
Aantal nieuwe woningen	↘	↘	↗	↘
Aantal nieuwe woongebouwen	↗	↘	→	↘
Aantal nieuwe woongebouwen met één woning	↘	↘	↗	↘
Aantal nieuwe appartementen	↗	↗	↗	↗
Nieuwe woongebouwen - Bewoonbare oppervlakte	→	→	↗	↘
Aantal nieuwe niet-woongebouwen	↘	→	↘	↗
Nieuwe niet-woongebouwen - Volume	→	→	→	↗
Aantal gerenoveerde woongebouwen	↗	↘	↗	↗
Aantal gerenoveerde niet-woongebouwen	↘	↘	↘	↘

PERSBERICHT

FOD ECONOMIE - NIS

Donderdag 27 januari 2005

November 2004*: **Bouwvergunningen nieuwe woningen +7,8%**

De seizoengezuiverde index van het aantal afgeleverde bouwvergunningen voor **nieuwe woningen voor privé-gezinnen** is gestegen met 7,8%. Een uitsplitsing naargelang het woningtype geeft een stijging van 4,2% voor de **eengezinswoningen** en een stijging van 5,0% voor de **appartementen**. Het vergunde volume van **niet-residentiële nieuwbouw** stijgt met 7,6%.

Voor de **renovatie van woongebouwen** noteert men een afname van de afgeleverde vergunningen met 3,0%.

De evolutie van de **trend** van de laatste drie maanden in vergelijking met de drie maanden daarvoor bedraagt +4,0% voor **nieuwe woningen voor privé-gezinnen** (**eengezinswoningen** +5,1% en **appartementen** +4,0%) en +1,6% voor het volume van **niet-residentiële nieuwbouw**; voor de **renovatie van woongebouwen** is de trendverandering -1,6%.

Volgende persbericht : **24/2/2005**

Op de volgende bladzijde vindt U de bijhorende tabellen en grafieken.

*

* *

Overnemen mag mits bronvermelding : FOD Economie - NIS

Meer informatie over de conjunctuur !

⇒ Bekijk ook, voor een totaalbeeld van de Belgische en Europese conjunctuur, de viertalige conjunctuurportalsite van het NIS op het internet :

<http://statbel.fgov.be/indicators>

⇒ Alle methodologische toelichtingen bij de cijfers kunt U bij de Eenheid Conjunctuur vragen.

⇒ Het is mogelijk om gegevens over de bouwvergunningen meer uitgesplitst (per subsector, per gewest) of verder bewerkt (vb. seizoengezuiverd) toegestuurd te krijgen, eenmalig of maandelijks (per abonnement).

⇒ Naast de indexen van de bouwvergunningen, beschikken we over vele andere conjunctuurgegevens : productie-indexen, nieuwe orders, loonmassa, werknemers, gewerkte uren, omzet, afzetprijzen, materiaalkosten, ...

* (% stijging van de laatste drie maanden, tot en met november 2004, tegenover voorgaande driemaandsperiode, seizoengezuiverde waarden)

NIS Conjunctuur : 02.548.62.49; koen.hooyberghs@statbel.mineco.fgov.be

Info Statistiek: 02.548.63.66; info@statbel.mineco.fgov.be

<http://statbel.fgov.be>

Bouwvergunningen

Bruto-indexen
(2000=100)
Bouwvergunningen

	Jan	Feb	Maart	April	Mei	Juni	Juli	Aug	Sept	Okt	Nov	Dec	Jaar
Woongebouwen (aantal nieuwe gebouwen)													
2003	86,4	84,1	103,2	104,7	95,6	104,8	103,6	85,4	104,3	94,3	80,2	105,2	96,0
2004	102,9	95,5	127,8	105,6	106,5	133,3	98,9	97,3	97,9	117,2	89,2		
Woongebouwen (aantal nieuwe woningen)													
2003	92,9	90,2	110,4	118,0	98,9	117,3	107,1	104,1	111,9	105,0	90,7	124,2	105,9
2004	132,9	106,2	145,6	109,2	112,4	154,5	110,9	104,6	115,0	133,5	104,0		
Woongebouwen (aantal gerenoveerde gebouwen)													
2003	87,5	95,0	112,4	119,2	121,8	127,5	125,0	111,6	121,1	108,4	96,6	112,9	111,6
2004	104,4	106,2	130,3	109,4	105,8	132,3	109,0	116,5	106,5	94,7	88,7		
Niet-woongebouwen (volume nieuwe gebouwen)													
2003	45,7	68,2	57,6	55,5	48,8	78,2	55,7	41,2	94,2	59,6	64,8	68,2	61,5
2004	90,3	87,4	64,0	82,7	76,5	73,8	68,3	63,9	102,4	69,5	81,0		

Trend

Na uitschakeling
van seizoen- en
toevallige
schommelingen

Volume niet-
woongebouwen :

Aantal woningen:

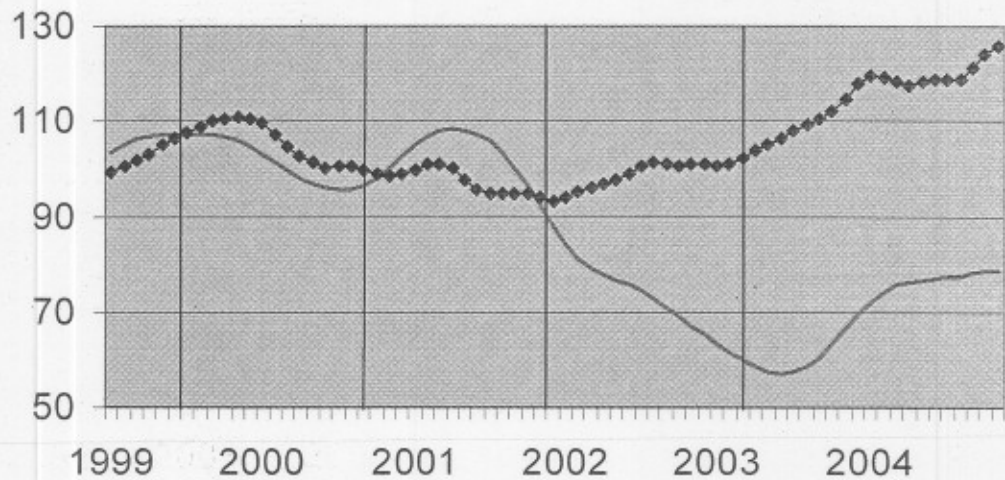

Vergelijking van
de trend van de
laatste drie
maanden met de
drie voorgaande
maanden

↗↗ > 5%
↗ 1% tot 5%
→ -1% tot 1%
↘ -5% tot -1%
↘↘ < -5%

BE : België
VL : Vlaanderen
WA : Wallonië
BR : Brussel

Evolutie van de trend	BE	VL	WA	BR
Aantal nieuwe woningen	↗	↗	↗	↗↗
Aantal nieuwe woongebouwen	→	↘	↗	↘↘
Aantal nieuwe woongebouwen met één woning	↗↗	→	↗	↘↘
Aantal nieuwe appartementen	↗	↗	↘	→
Nieuwe woongebouwen - Bewoonbare oppervlakte	→	→	↘	↗↗
Aantal nieuwe niet-woongebouwen	→	→	↗	↗
Nieuwe niet-woongebouwen - Volume	↗	↗	↘↘	↘
Aantal gerenoveerde woongebouwen	↘	↘	↗	↗
Aantal gerenoveerde niet-woongebouwen	→	↘	↗	↘↘

PERSBERICHT

FOD ECONOMIE - NIS

Donderdag 24 februari 2005

December 2004*: **Bouwvergunningen nieuwe woningen +14,0%**

De seizoengezuiverde index van het aantal afgeleverde bouwvergunningen voor **nieuwe woningen voor privé-gezinnen** is gestegen met 14,0%. Een uitsplitsing naargelang het woningtype geeft een stijging van 11,0% voor de **eengezinswoningen** en een stijging van 19,6% voor de **appartementen**. Het vergunde volume van **niet-residentiële nieuwbouw** stijgt met 1,1%.

Voor de **renovatie van woongebouwen** noteert men een afname van de afgeleverde vergunningen met 2,6%.

De evolutie van de **trend** van de laatste drie maanden in vergelijking met de drie maanden daarvoor bedraagt +3,1% voor **nieuwe woningen voor privé-gezinnen** (eengezinswoningen +5,5% en appartementen +2,6%) en -0,2% voor het volume van **niet-residentiële nieuwbouw**; voor de **renovatie van woongebouwen** is de trendverandering -1,9%.

Volgende persbericht : 31/3/2005

Op de volgende bladzijde vindt U de bijhorende tabellen en grafieken.

*

* *

Overnemen mag mits bronvermelding : FOD Economie - NIS

Meer informatie over de conjunctuur !

⇒ Bekijk ook, voor een totaalbeeld van de Belgische en Europese conjunctuur, de viertalige conjunctuurportalsite van het NIS op het internet :

<http://statbel.fgov.be/indicators>

⇒ Alle methodologische toelichtingen bij de cijfers kunt U bij de Eenheid Conjunctuur vragen.

⇒ Het is mogelijk om gegevens over de bouwvergunningen meer uitgesplitst (per subsector, per gewest) of verder bewerkt (vb. seizoengezuiverd) toegestuurd te krijgen, eenmalig of maandelijks (per abonnement).

⇒ Naast de indexen van de bouwvergunningen, beschikken we over vele andere conjunctuurgegevens : productie-indexen, nieuwe orders, loonmassa, werknemers, gewerkte uren, omzet, afzetprijzen, materiaalkosten, ...

* (% stijging van de laatste drie maanden, tot en met december 2004, tegenover voorgaande driemaandsperiode, seizoengezuiverde waarden)

NIS Conjunctuur : 02.548.62.49; koen.hooyberghs@statbel.mineco.fgov.be

Info Statistiek: 02.277.55.03; info.stat@mineco.fgov.be

<http://statbel.fgov.be>

Bouwvergunningen

Bruto-indexen
(2000=100)
Bouwvergunningen

	Jan	Feb	Maart	April	Mei	Juni	Juli	Aug	Sept	Okt	Nov	Dec	Jaar
Woongebouwen (aantal nieuwe gebouwen)													
2003	86,4	84,1	103,2	104,7	95,8	104,8	103,7	85,5	104,4	94,3	80,3	105,4	96,1
2004	102,9	95,7	127,8	105,8	106,6	133,5	99,2	98,5	97,7	116,3	91,7	98,9	106,2
Woongebouwen (aantal nieuwe woningen)													
2003	92,9	90,3	110,4	118,0	99,0	117,3	107,2	104,2	112,0	105,0	91,1	124,3	106,0
2004	132,9	106,7	145,5	109,5	112,5	154,4	111,1	105,4	114,9	132,2	113,0	115,3	121,1
Woongebouwen (aantal gerenoveerde gebouwen)													
2003	87,6	95,0	112,5	119,2	121,8	127,5	125,3	111,7	121,1	108,5	96,6	113,3	111,7
2004	104,7	106,2	130,7	109,4	105,8	132,9	108,8	116,9	106,2	93,1	88,8	98,8	108,5
Niet-woongebouwen (volume nieuwe gebouwen)													
2003	45,7	68,3	57,6	55,5	49,2	78,2	55,7	41,4	94,3	59,6	64,8	68,2	61,5
2004	90,3	87,7	63,9	82,7	76,4	74,1	67,7	63,6	102,8	68,6	78,0	88,3	78,7

Trend

Na uitschakeling
van seizoen- en
toevallige
schommelingen

Volume niet-
woongebouwen :

Aantal woningen:

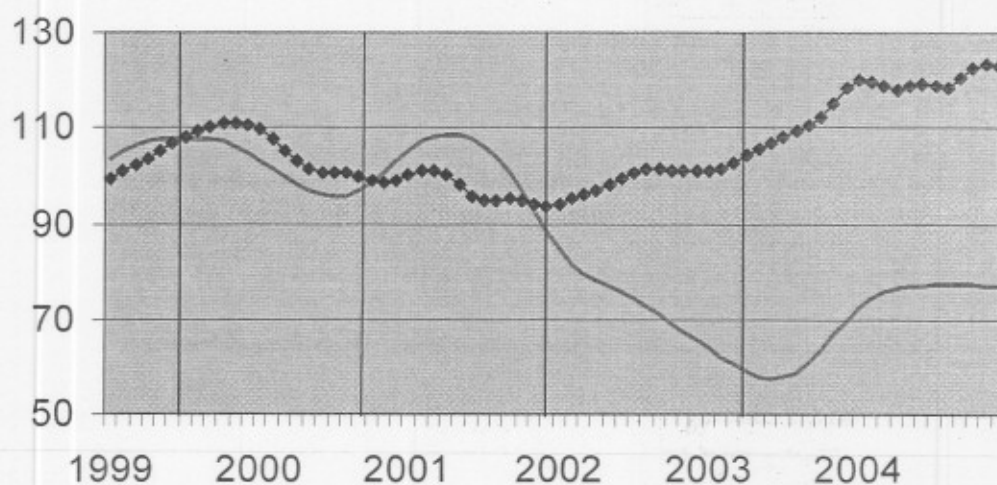

Vergelijking van
de trend van de
laatste drie
maanden met de
drie voorgaande
maanden

↗ ↘ > 5%
↗ ↘ 1% tot 5%
→ ↘ -1% tot 1%
↘ ↘ -5% tot -1%
↘ ↘ < -5%

BE : België
VL : Vlaanderen
WA : Wallonië
BR : Brussel

Evolutie van de trend	BE	VL	WA	BR
Aantal nieuwe woningen	↗	↗	↗	↗↗
Aantal nieuwe woongebouwen	→	↘	→	↘↘
Aantal nieuwe woongebouwen met één woning	↗↗	→	↗	↘↘
Aantal nieuwe appartementen	↗	→	↗↗	↘
Nieuwe woongebouwen - Bewoonbare oppervlakte	↘	↘	↘	↗↗
Aantal nieuwe niet-woongebouwen	↘	↘	↗↗	↗
Nieuwe niet-woongebouwen - Volume	→	→	→	↘↘
Aantal gerenoveerde woongebouwen	↘	↘	↗	↗
Aantal gerenoveerde niet-woongebouwen	↘	↘	→	↘

**FOD ECONOMIE, K.M.O., MIDDENSTAND EN ENERGIE
PERSBERICHT**

Donderdag 31 maart 2005

**Januari 2005*: *Bouwvergunningen nieuwe
woningen +3,6%***

De seizoengezuiverde index van het aantal afgeleverde bouwvergunningen voor **nieuwe woningen voor privé-gezinnen** is gestegen met 3,6%. Een uitsplitsing naargelang het woningtype geeft een daling van 2,5% voor de **eengezinswoningen** en een stijging van 12,2% voor de **appartementen**. Het vergunde volume van **niet-residentiële nieuwbouw** stijgt met 4,6%.

Voor de **renovatie van woongebouwen** noteert men een afname van de afgeleverde vergunningen met 0,8%.

De evolutie van de **trend** van de laatste drie maanden in vergelijking met de drie maanden daarvoor bedraagt +2,3% voor **nieuwe woningen voor privé-gezinnen** (**eengezinswoningen** +0,1% en **appartementen** +2,1%) en -9,7% voor het volume van **niet-residentiële nieuwbouw**; voor de **renovatie van woongebouwen** is de trendverandering -1,0%.

Volgende persbericht : 28/4/2005

Op de volgende bladzijde vindt U de bijhorende tabellen en grafieken.

*

* *

Overnemen mag mits bronvermelding : FOD Economie - NIS

Meer informatie over de conjunctuur !

⇒ Bekijk ook, voor een totaalbeeld van de Belgische en Europese conjunctuur, de viertalige conjunctuurportalsite van het NIS op het internet :

<http://statbel.fgov.be/indicators>

⇒ Alle methodologische toelichtingen bij de cijfers kunt U bij de Eenheid Conjunctuur vragen.

⇒ Het is mogelijk om gegevens over de bouwvergunningen meer uitgesplitst (per subsector, per gewest) of verder bewerkt (vb. seizoengezuiverd) toegestuurd te krijgen, eenmalig of maandelijks (per abonnement).

⇒ Naast de indexen van de bouwvergunningen, beschikken we over vele andere conjunctuurgegevens : productie-indexen, nieuwe orders, loonmassa, werknemers, gewerkte uren, omzet, afzetprijzen, materiaalkosten, ...

* (% stijging van de laatste drie maanden, tot en met januari 2005, tegenover voorgaande driemaandsperiode, seizoengezuiverde waarden)

NIS Conjunctuur : 02.548.62.49; koen.hooyberghs@statbel.mineco.fgov.be

Info Statistiek: 02.277.55.03; info.stat@mineco.fgov.be

<http://statbel.fgov.be>

Bouwvergunningen

Woongebouwen (aantal nieuwe woningen)													
2004	133,2	106,9	147,4	109,6	112,3	154,3	111,0	105,3	115,5	132,2	115,7	123,5	122,2
2005	113,4												
Woongebouwen (aantal gerenoveerde gebouwen)													
2004	105,1	106,4	130,5	109,4	106,0	132,9	108,6	117,0	106,1	94,3	92,5	100,5	109,1
2005	91,8												
Niet-woongebouwen (volume nieuwe gebouwen)													
2004	90,3	87,7	64,1	83,0	76,3	74,1	68,3	63,4	102,2	68,4	76,6	90,2	78,7
2005	55,5												

Trend
Na uitschakeling van seizoen- en toevallige schommelingen

Volume niet-woongebouwen :
—
Aantal woningen:
◆◆

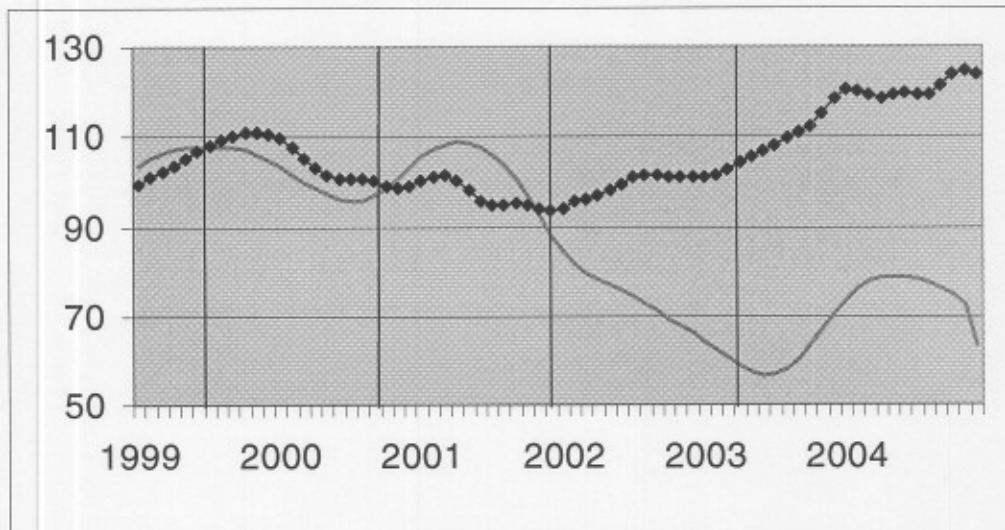

Vergelijking van de trend van de laatste drie maanden met de drie voorgaande maanden

↗ > 5%
 ↗ 1% tot 5%
 → -1% tot 1%
 ↘ -5% tot -1%
 ↘ < -5%

BE : België
 VL : Vlaanderen
 WA : Wallonië
 BR : Brussel

Evolutie van de trend	BE	VL	WA	BR
Aantal nieuwe woningen	↗	→	→	↗
Aantal nieuwe woongebouwen	↗	↗	↗	↗
Aantal nieuwe woongebouwen met één woning	↗	↗	↗	↗
Aantal nieuwe appartementen	↗	↗	↗	↗
Nieuwe woongebouwen - Bewoonbare oppervlakte	↗	↗	↗	↗
Aantal nieuwe niet-woongebouwen	↗	↗	↗	↗
Nieuwe niet-woongebouwen - Volume	↗	↗	↗	↗
Aantal gerenoveerde woongebouwen	→	↗	→	↘
Aantal gerenoveerde niet-woongebouwen	↗	↗	↗	↗

**FOD ECONOMIE, K.M.O., MIDDENSTAND EN ENERGIE
PERSBERICHT**

Donderdag 29 april 2005

**Februari 2005*: *Bouwvergunningen nieuwe
woningen -1,0%***

De seizoengezuiverde index van het aantal afgeleverde bouwvergunningen voor **nieuwe woningen voor privé-gezinnen** is gedaald met 1,0%. Een uitsplitsing naargelang het woningtype geeft een daling van 6,3% voor de **eengezinswoningen** en een stijging van 5,0% voor de **appartementen**. Het vergunde volume van **niet-residentiële nieuwbouw** daalt met 15,8%.

Voor de **renovatie van woongebouwen** noteert men een toename van de afgeleverde vergunningen met 1,9%.

De evolutie van de **trend** van de laatste drie maanden in vergelijking met de drie maanden daarvoor bedraagt +3,9% voor **nieuwe woningen voor privé-gezinnen** (**eengezinswoningen -3,0%** en **appartementen +5,9%**) en -12,5% voor het volume van **niet-residentiële nieuwbouw**; voor de **renovatie van woongebouwen** is de trendverandering +0,1%.

Volgende persbericht : **26/5/2005**

Op de volgende bladzijde vindt U de bijhorende tabellen en grafieken.

*
* *

Overnemen mag mits bronvermelding : FOD Economie – Afd. Statistiek

Meer informatie over de conjunctuur !

⇒ Bekijk ook, voor een totaalbeeld van de Belgische en Europese conjunctuur, de viertalige conjunctuurportaalSite op het internet :

<http://statbel.fgov.be/indicators>

⇒ Alle methodologische toelichtingen bij de cijfers kunt U bij de Eenheid Conjunctuur vragen.

⇒ Het is mogelijk om gegevens over de bouwvergunningen meer uitgesplitst (per subsector, per gewest) of verder bewerkt (vb. seizoengezuiverd) toegestuurd te krijgen, eenmalig of maandelijks (per abonnement).

⇒ Naast de indexen van de bouwvergunningen, beschikken we over vele andere conjunctuurgegevens : productie-indexen, nieuwe orders, loonmassa, werknemers, gewerkte uren, omzet, afzetprijzen, materiaalkosten, ...

* (% stijging van de laatste drie maanden, tot en met februari 2005, tegenover voorgaande driemaandsperiode, seizoengezuiverde waarden)

Conjunctuur : 02.548.62.49; koen.hooyberghs@statbel.mineco.fgov.be

Info Statistiek: 02.277.55.03; info.stat@mineco.fgov.be

<http://statbel.fgov.be>

Bouwvergunningen

Bruto-indexen
(2000=100)
Bouwvergunningen

	Jan	Feb	Maart	April	Mei	Juni	Juli	Aug	Sept	Okt	Nov	Dec	Jaar
Woongebouwen (aantal nieuwe gebouwen)													
2004	103,1	95,8	127,7	105,8	106,6	133,4	99,0	99,1	97,8	116,3	93,6	99,4	106,5
2005	103,4	112,9											
Woongebouwen (aantal nieuwe woningen)													
2004	133,2	106,9	147,4	109,5	112,4	154,2	110,9	106,1	115,5	131,1	113,6	122,9	122,0
2005	115,8	134,4											
Woongebouwen (aantal gerenoveerde gebouwen)													
2004	105,1	106,4	130,5	109,3	106,0	132,9	108,6	116,6	105,8	94,4	89,4	100,0	108,8
2005	92,7	93,8											
Niet-woongebouwen (volume nieuwe gebouwen)													
2004	90,3	87,7	64,4	82,9	76,2	74,0	68,1	63,7	102,0	68,2	76,0	86,7	78,4
2005	54,3	47,1											

Trend
Na uitschakeling
van seizoen- en
toevallige
schommelingen

Volume niet-
woongebouwen :
—
Aantal woningen:
—

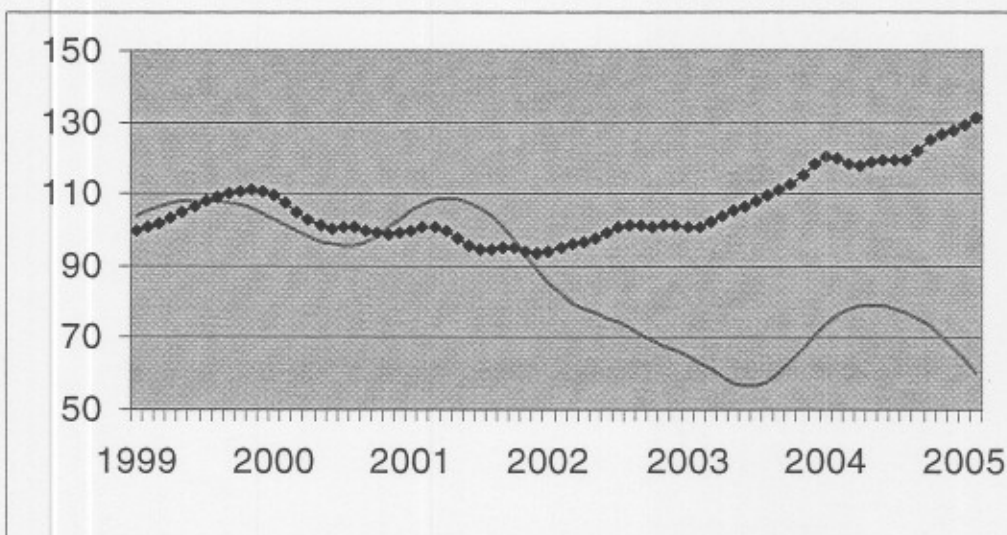

Vergelijking van
de trend van de
laatste drie
maanden met de
drie voorgaande
maanden

↗ > 5%
↗ 1% tot 5%
→ -1% tot 1%
↘ -5% tot -1%
↘ < -5%

BE : België
VL : Vlaanderen
WA : Wallonië
BR : Brussel

Evolutie van de trend	BE	VL	WA	BR
Aantal nieuwe woningen	↗	↗	→	↘
Aantal nieuwe woongebouwen	↘	↗	↘	↗
Aantal nieuwe woongebouwen met één woning	↘	↗	↘	↘
Aantal nieuwe appartementen	↗	↗	↗	↗
Nieuwe woongebouwen - Bewoonbare oppervlakte	→	→	↘	↘
Aantal nieuwe niet-woongebouwen	↘	↘	→	↘
Nieuwe niet-woongebouwen - Volume	↘	↘	↘	↘
Aantal gerenoveerde woongebouwen	→	↘	→	↗
Aantal gerenoveerde niet-woongebouwen	↘	↘	→	↘

**FOD ECONOMIE, K.M.O., MIDDENSTAND EN ENERGIE
PERSBERICHT**

Donderdag 26 mei 2005

Maart 2005*: Bouwvergunningen nieuwe woningen -1,0%

De seizoengezuiverde index van het aantal afgeleverde bouwvergunningen voor **nieuwe woningen voor privé-gezinnen** is gedaald met 1,0%. Een uitsplitsing naargelang het woningtype geeft een daling van 9,3% voor de **eengezinswoningen** en een stijging van 1,1% voor de **appartementen**. Het vergunde volume van **niet-residentiële nieuwbouw** daalt met 14,0%.

Voor de **renovatie van woongebouwen** noteert men een toename van de afgeleverde vergunningen met 1,6%.

De evolutie van de **trend** van de laatste drie maanden in vergelijking met de drie maanden daarvoor bedraagt -8,3% voor **nieuwe woningen voor privé-gezinnen** (**eengezinswoningen** +1,9% en **appartementen** -1,0%) en -19,7% voor het volume van **niet-residentiële nieuwbouw**; voor de **renovatie van woongebouwen** is de trendverandering -5,2%.

Volgende persbericht : 30/6/2005

Op de volgende bladzijde vindt U de bijhorende tabellen en grafieken.

*

* *

Overnemen mag mits bronvermelding : FOD Economie – Afd. Statistiek

Meer informatie over de conjunctuur !

⇒ Bekijk ook, voor een totaalbeeld van de Belgische en Europese conjunctuur, de viertalige conjunctuurportalsite op het internet :

<http://statbel.fgov.be/indicators>

⇒ Alle methodologische toelichtingen bij de cijfers kunt U bij de Eenheid Conjunctuur vragen.

⇒ Het is mogelijk om gegevens over de bouwvergunningen meer uitgesplitst (per subsector, per gewest) of verder bewerkt (vb. seizoengezuiverd) toegestuurd te krijgen, eenmalig of maandelijks (per abonnement).

⇒ Naast de indexen van de bouwvergunningen, beschikken we over vele andere conjunctuurgegevens : productie-indexen, nieuwe orders, loonmassa, werknemers, gewerkte uren, omzet, afzetprijzen, materiaalkosten, ...

* (% stijging van de laatste drie maanden, tot en met februari 2005, tegenover voorgaande driemaandsperiode, seizoengezuiverde waarden)

Conjunctuur : 02.548.62.49; koen.hooyberghs@statbel.mineco.fgov.be

Info Statistiek: 02.277.55.03; info.stat@mineco.fgov.be

<http://statbel.fgov.be>

Bouwvergunningen

Bruto-indexen
(2000=100)
Bouwvergunningen

	Jan	Feb	Maart	April	Mei	Juni	Juli	Aug	Sept	Okt	Nov	Dec	Jaar
Woongebouwen (aantal nieuwe gebouwen)													
2004	103,1	95,8	127,8	105,9	106,4	133,3	98,9	99,1	98,8	116,1	93,8	99,0	106,5
2005	103,6	110,5	122,2										
Woongebouwen (aantal nieuwe woningen)													
2004	133,2	106,9	147,5	109,6	112,3	154,1	110,8	106,0	116,1	130,9	113,6	122,3	121,9
2005	114,1	134,5	146,0										
Woongebouwen (aantal gerenoveerde gebouwen)													
2004	105,1	106,4	130,5	109,3	105,9	132,9	108,5	116,6	105,8	94,3	89,1	99,6	108,7
2005	91,6	94,5	105,7										
Niet-woongebouwen (volume nieuwe gebouwen)													
2004	90,3	87,7	64,4	82,9	76,1	74,0	68,0	63,6	101,6	68,2	75,9	86,7	78,3
2005	54,2	69,0	55,3										

Trend

Na uitschakeling
van seizoen- en
toevallige
schommelingen

Volume niet-
woongebouwen :

Aantal woningen:

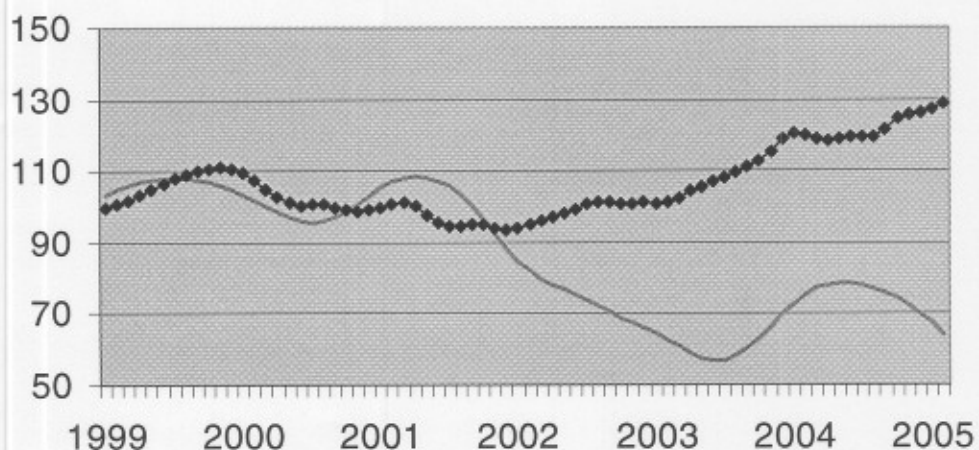

Vergelijking van
de trend van de
laatste drie
maanden met de
drie voorgaande
maanden

↗↗ > 5%
↗ 1% tot 5%
→ -1% tot 1%
↘ -5% tot -1%
↘↘ < -5%

BE : België
VL : Vlaanderen
WA : Wallonië
BR : Brussel

Evolutie van de trend	BE	VL	WA	BR
Aantal nieuwe woningen	↘	→	↘	↗↗
Aantal nieuwe woongebouwen	↘↘	↗	↘↘	↘↘
Aantal nieuwe woongebouwen met één woning	↘	↘	→	↘
Aantal nieuwe appartementen	↘↘	↘↘	↘↘	↘↘
Nieuwe woongebouwen - Bewoonbare oppervlakte	↗	→	↗	→
Aantal nieuwe niet-woongebouwen	→	↗	→	↘
Nieuwe niet-woongebouwen - Volume	↗↗	→	↗↗	↗↗
Aantal gerenoveerde woongebouwen	↗	↗	→	↗
Aantal gerenoveerde niet-woongebouwen	→	↗	→	↘

**FOD ECONOMIE, K.M.O., MIDDENSTAND EN ENERGIE
PERSBERICHT**

Donderdag 30 juni 2005

**April 2005*: *Bouwvergunningen nieuwe
woningen +2,4%***

De seizoengezuiverde index van het aantal afgeleverde bouwvergunningen voor **nieuwe woningen voor privé-gezinnen** is gestegen met 2,4%. Een uitsplitsing naargelang het woningtype geeft een stijging van 1,9% voor de **eengezinswoningen** en een stijging van 0,3% voor de **appartementen**. Het vergunde volume van **niet-residentiële nieuwbouw** stijgt met 10,4%.

Voor de **renovatie van woongebouwen** noteert men een toename van de afgeleverde vergunningen met 0,8%.

De evolutie van de **trend** van de laatste drie maanden in vergelijking met de drie maanden daarvoor bedraagt +2,1% voor **nieuwe woningen voor privé-gezinnen** (**eengezinswoningen** +0,9% en **appartementen** +4,7%) en +3,1% voor het volume van **niet-residentiële nieuwbouw**; voor de **renovatie van woongebouwen** is de trendverandering +0,4%.

Volgende persbericht : 28/7/2005

Op de volgende bladzijde vindt U de bijhorende tabellen en grafieken.

*
* *

Overnemen mag mits bronvermelding : FOD Economie – Afd. Statistiek

Meer informatie over de conjunctuur !

⇒ Bekijk ook, voor een totaalbeeld van de Belgische en Europese conjunctuur, de viertalige conjunctuurportalsite op het internet :

<http://statbel.fgov.be/indicators>

⇒ Alle methodologische toelichtingen bij de cijfers kunt U bij de Eenheid Conjunctuur vragen.

⇒ Het is mogelijk om gegevens over de bouwvergunningen meer uitgesplitst (per subsector, per gewest) of verder bewerkt (vb. seizoengezuiverd) toegestuurd te krijgen, eenmalig of maandelijks (per abonnement).

⇒ Naast de indexen van de bouwvergunningen, beschikken we over vele andere conjunctuurgegevens : productie-indexen, nieuwe orders, loonmassa, werknemers, gewerkte uren, omzet, afzetprijzen, materiaalkosten, ...

* (% stijging van de laatste drie maanden, tot en met april 2005, tegenover voorgaande driemaandsperiode, seizoengezuiverde waarden)

Conjunctuur : 02.548.62.49; koen.hooyberghs@statbel.mineco.fgov.be

Info Statistiek: 02.277.55.03; info.stat@mineco.fgov.be

<http://statbel.fgov.be>

Bouwvergunningen

**Bruto-indexen
(2000=100)
Bouwvergunningen**

	Jan	Feb	Maart	April	Mei	Juni	Juli	Aug	Sept	Okt	Nov	Dec	Jaar
Woongebouwen (aantal nieuwe gebouwen)													
2004	103,0	95,7	127,8	105,9	106,3	133,0	98,8	98,9	98,6	115,6	93,5	99,5	106,4
2005	102,6	110,6	125,0	119,2									
Woongebouwen (aantal nieuwe woningen)													
2004	132,9	106,7	147,3	109,9	112,1	153,6	110,5	105,8	116,8	130,2	113,0	122,4	121,8
2005	115,5	121,6	148,4	130,4									
Woongebouwen (aantal gerenoveerde gebouwen)													
2004	104,9	106,2	130,4	109,3	106,0	132,6	108,1	116,4	105,4	94,5	88,9	99,2	108,5
2005	91,8	94,8	105,4	119,1									
Niet-woongebouwen (volume nieuwe gebouwen)													
2004	90,2	87,6	64,3	82,9	76,0	73,8	68,0	63,0	101,0	68,3	75,7	86,0	78,1
2005	53,3	66,7	58,1	114,9									

Trend
Na uitschakeling
van seizoen- en
toevallige
schommelingen

Volume niet-
woongebouwen :
—
Aantal woningen:
◆◆◆◆◆

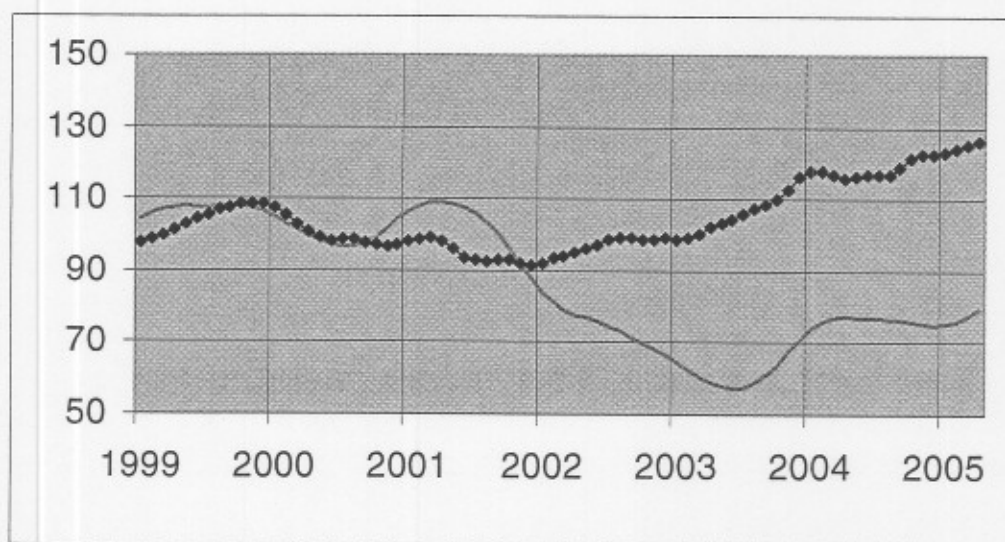

Vergelijking van de trend van de laatste drie maanden met de drie voorgaande maanden

↗ ↗ > 5%
 ↗ 1% tot 5%
 → -1% tot 1%
 ↘ -5% tot -1%
 ↘ ↘ < -5%

BE : België
 VL : Vlaanderen
 WA : Wallonië
 BR : Brussel

Evolutie van de trend	BE	VL	WA	BR
Aantal nieuwe woningen	↗	↗	↘	→
Aantal nieuwe woongebouwen	↗	↗	↘	→
Aantal nieuwe woongebouwen met één woning	→	↗	↘	→
Aantal nieuwe appartementen	↗	↗	↘	→
Nieuwe woongebouwen - Bewoonbare oppervlakte	↗	↗	→	↗
Aantal nieuwe niet-woongebouwen	↘	↘	→	↘
Nieuwe niet-woongebouwen - Volume	↗	→	↘	↗
Aantal gerenoveerde woongebouwen	→	↗	↗	→
Aantal gerenoveerde niet-woongebouwen	↘	↘	→	↘

**FOD ECONOMIE, K.M.O., MIDDENSTAND EN ENERGIE
PERSBERICHT**

Donderdag 28 juli 2005

Mei 2005*: Bouwvergunningen nieuwe woningen +13,2%

De seizoengezuiverde index van het aantal afgeleverde bouwvergunningen voor **nieuwe woningen voor privé-gezinnen** is gestegen met 13,2%. Een uitsplitsing naargelang het woningtype geeft een stijging van 7,6% voor de **eengezinswoningen** en een stijging van 15,9% voor de **appartementen**. Het vergunde volume van **niet-residentiële nieuwbouw** stijgt met 21,4%. Voor de **renovatie van woongebouwen** noteert men een toename van de afgeleverde vergunningen met 4,2%.

De evolutie van de **trend** van de laatste drie maanden in vergelijking met de drie maanden daarvoor bedraagt +7,8% voor **nieuwe woningen voor privé-gezinnen** (**eengezinswoningen** +6,7% en **appartementen** +8,6%) en +2,0% voor het volume van **niet-residentiële nieuwbouw**; voor de **renovatie van woongebouwen** is de trendverandering +2,7%.

Volgende persbericht : **25/8/2005**

Op de volgende bladzijde vindt U de bijhorende tabellen en grafieken.

*
* *

Overnemen mag mits bronvermelding : FOD Economie – Afd. Statistiek

Meer informatie over de conjunctuur !

⇒ Bekijk ook, voor een totaalbeeld van de Belgische en Europese conjunctuur, de viertalige conjunctuurportaal op het internet :

<http://statbel.fgov.be/indicators>

⇒ Alle methodologische toelichtingen bij de cijfers kunt U bij de Eenheid Conjunctuur vragen.

⇒ Het is mogelijk om gegevens over de bouwvergunningen meer uitgesplitst (per subsector, per gewest) of verder bewerkt (vb. seizoengezuiverd) toegestuurd te krijgen, eenmalig of maandelijks (per abonnement).

⇒ Naast de indexen van de bouwvergunningen, beschikken we over vele andere conjunctuurgegevens : productie-indexen, nieuwe orders, loonmassa, werknemers, gewerkte uren, omzet, afzetprijzen, materiaalkosten, ...

* (% stijging van de laatste drie maanden, tot en met mei 2005, tegenover voorgaande driemaandsperiode, seizoengezuiverde waarden)

Conjunctuur : 02.548.62.49; koen.hooyberghs@statbel.mineco.fgov.be

Info Statistiek: 02.277.55.03; info.stat@mineco.fgov.be

<http://statbel.fgov.be>

Bouwvergunningen

Bruto-indexen
(2000=100)
Bouwvergunningen

	Jan	Feb	Maart	April	Mei	Juni	Juli	Aug	Sept	Okt	Nov	Dec	Jaar
Woongebouwen (aantal nieuwe gebouwen)													
2004	106,3	99,7	127,2	106,1	104,9	135,7	96,7	97,5	96,7	114,0	92,1	97,8	106,2
2005	101,1	111,7	121,8	128,9	131,7								
Woongebouwen (aantal nieuwe woningen)													
2004	134,5	109,0	146,6	110,0	111,1	155,1	109,0	104,8	115,3	129,5	111,1	120,8	121,4
2005	115,0	122,6	146,4	139,2	158,8								
Woongebouwen (aantal gerenoveerde gebouwen)													
2004	104,9	106,2	130,4	109,3	106,1	132,8	108,1	116,6	105,3	94,5	89,2	99,3	108,6
2005	91,8	94,7	104,3	121,2	118,1								
Niet-woongebouwen (volume nieuwe gebouwen)													
2004	90,2	87,9	64,3	82,9	76,0	73,8	67,9	63,0	100,9	68,3	75,6	85,7	78,0
2005	52,8	68,3	56,7	125,5	66,9								

Trend
Na uitschakeling
van seizoen- en
toevallige
schommelingen

Volume niet-
woongebouwen :
—
Aantal woningen:
◆◆◆◆◆

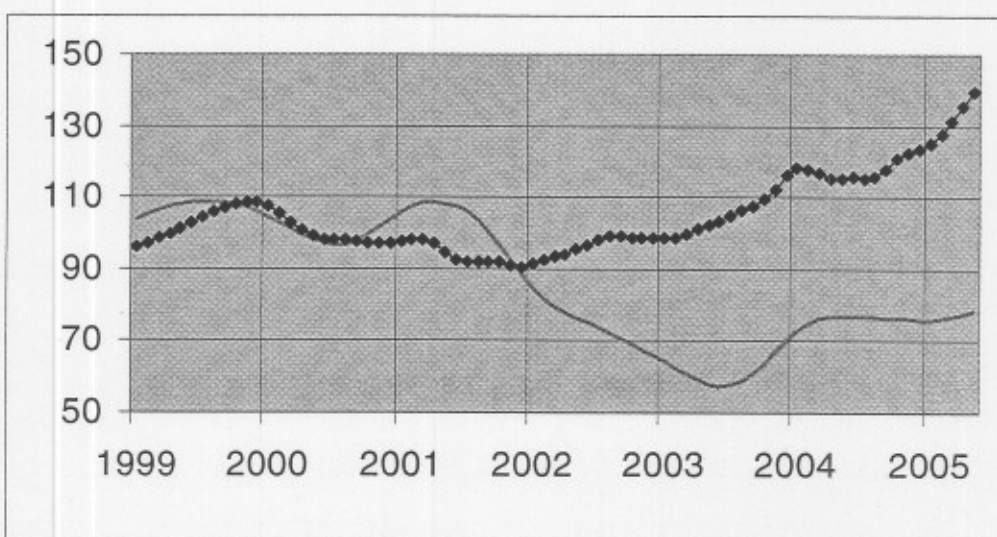

Vergelijking van
de trend van de
laatste drie
maanden met de
drie voorgaande
maanden

↗ > 5%
↗ 1% tot 5%
→ -1% tot 1%
↘ -5% tot -1%
↘ < -5%

BE : België
VL : Vlaanderen
WA : Wallonië
BR : Brussel

Evolutie van de trend	BE	VL	WA	BR
Aantal nieuwe woningen	↗	↗	↗	↗
Aantal nieuwe woongebouwen	↗	↗	↗	↗
Aantal nieuwe woongebouwen met één woning	↗	↗	↗	↘
Aantal nieuwe appartementen	↗	↗	↗	↗
Nieuwe woongebouwen - Bewoonbare oppervlakte	↗	↗	↗	↗
Aantal nieuwe niet-woongebouwen	↗	↗	↗	↘
Nieuwe niet-woongebouwen - Volume	↗	→	↘	↗
Aantal gerenoveerde woongebouwen	↗	↗	↗	↗
Aantal gerenoveerde niet-woongebouwen	↗	↗	↗	↘

**FOD ECONOMIE, K.M.O., MIDDENSTAND EN ENERGIE
PERSBERICHT**

Donderdag 25 augustus 2005

***Juni 2005*: Bouwvergunningen nieuwe
woningen +11,8%***

De seizoengezuiverde index van het aantal afgeleverde bouwvergunningen voor **nieuwe woningen voor privé-gezinnen** is gestegen met 11,8%. Een uitsplitsing naargelang het woningtype geeft een stijging van 9,7% voor de **eengezinswoningen** en een stijging van 16,9% voor de **appartementen**. Het vergunde volume van **niet-residentiële nieuwbouw** stijgt met 36,9%.

Voor de **renovatie van woongebouwen** noteert men een toename van de afgeleverde vergunningen met 16,6%.

De evolutie van de **trend** van de laatste drie maanden in vergelijking met de drie maanden daarvoor bedraagt +6,2% voor **nieuwe woningen voor privé-gezinnen** (**eengezinswoningen** +8,2% en **appartementen** +4,9%) en +1,6% voor het volume van **niet-residentiële nieuwbouw**; voor de **renovatie van woongebouwen** is de trendverandering -0,9%.

Volgende persbericht : **29/9/2005**

Op de volgende bladzijde vindt U de bijhorende tabellen en grafieken.

*
* *

Overnemen mag mits bronvermelding : FOD Economie – Afd. Statistiek

Meer informatie over de conjunctuur !

⇒ Bekijk ook, voor een totaalbeeld van de Belgische en Europese conjunctuur, de viertalige conjunctuurportalsite op het internet :

<http://statbel.fgov.be/indicators>

⇒ Alle methodologische toelichtingen bij de cijfers kunt U bij de Eenheid Conjunctuur vragen.

⇒ Het is mogelijk om gegevens over de bouwvergunningen meer uitgesplitst (per subsector, per gewest) of verder bewerkt (vb. seizoengezuiverd) toegestuurd te krijgen, eenmalig of maandelijks (per abonnement).

⇒ Naast de indexen van de bouwvergunningen, beschikken we over vele andere conjunctuurgegevens : productie-indexen, nieuwe orders, loonmassa, werknemers, gewerkte uren, omzet, afzetprijzen, materiaalkosten, ...

* (% stijging van de laatste drie maanden, tot en met februari 2005, tegenover voorgaande driemaandsperiode, seizoengezuiverde waarden)

Conjunctuur : 02.548.62.49; koen.hooyberghs@statbel.mineco.fgov.be

Info Statistiek: 02.277.55.03; info.stat@mineco.fgov.be

<http://statbel.fgov.be>

Bouwvergunningen

Bruto-indexen
(2000=100)
Bouwvergunningen

	Jan	Feb	Maart	April	Mei	Juni	Juli	Aug	Sept	Okt	Nov	Dec	Jaar
Woongebouwen (aantal nieuwe gebouwen)													
2004	103,1	95,7	127,8	106,0	107,1	133,0	98,7	98,9	98,5	115,6	93,4	99,6	106,5
2005	102,6	112,5	126,6	133,1	146,8	131,6							
Woongebouwen (aantal nieuwe woningen)													
2004	132,9	106,7	147,3	110,0	112,6	153,8	110,4	105,7	116,6	130,8	112,1	122,3	121,8
2005	116,2	124,4	150,0	144,4	174,5	150,1							
Woongebouwen (aantal gerenoveerde gebouwen)													
2004	104,9	106,2	130,4	109,3	106,1	132,8	108,1	116,5	105,2	94,4	89,1	99,2	108,5
2005	92,1	96,9	107,4	125,3	129,0	130,6							
Niet-woongebouwen (volume nieuwe gebouwen)													
2004	90,2	87,9	64,3	82,9	76,0	73,8	67,9	62,9	100,8	68,2	75,5	85,6	78,0
2005	52,7	68,3	57,0	135,8	75,2	68,8							

Trend
Na uitschakeling
van seizoen- en
toevallige
schommelingen

Volume niet-
woongebouwen :
—
Aantal woningen:
◆◆

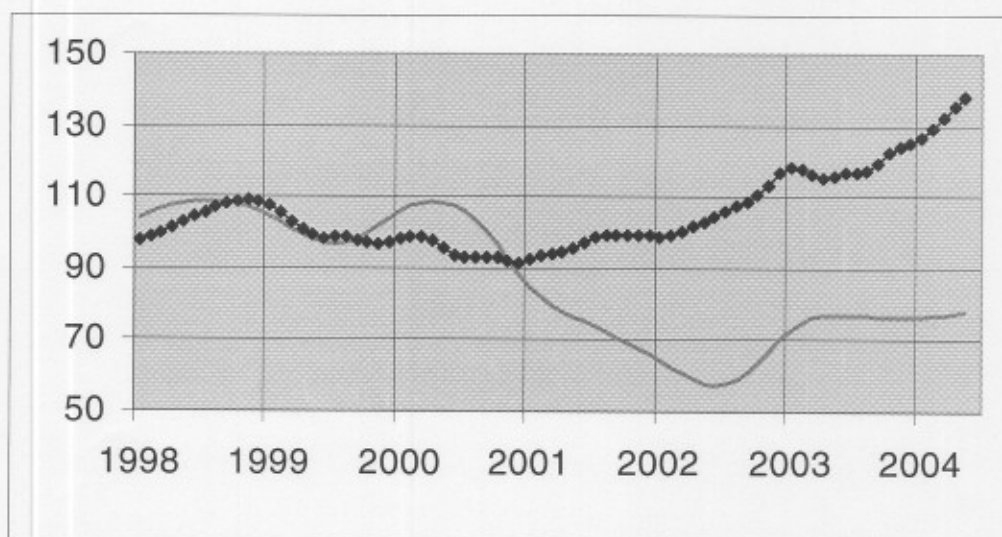

Vergelijking van
de trend van de
laatste drie
maanden met de
drie voorgaande
maanden

↗ > 5%
↘ 1% tot 5%
→ -1% tot
1%
↙ -5% tot -1%
↘ < -5%

BE : België
VL : Vlaanderen
WA : Wallonië
BR : Brussel

Evolutie van de trend	BE	VL	WA	BR
Aantal nieuwe woningen	↗	↗	↗	↗
Aantal nieuwe woongebouwen	↗	↗	↘	→
Aantal nieuwe woongebouwen met één woning	↗	↗	↗	↘
Aantal nieuwe appartementen	↗	↗	↗	→
Nieuwe woongebouwen - Bewoonbare oppervlakte	↗	↗	↗	↘
Aantal nieuwe niet-woongebouwen	↗	↗	↗	↗
Nieuwe niet-woongebouwen - Volume	↗	↗	↘	→
Aantal gerenoveerde woongebouwen	→	↗	↗	↘
Aantal gerenoveerde niet-woongebouwen	↗	↗	↗	↗

**FOD ECONOMIE, K.M.O., MIDDENSTAND EN ENERGIE
PERSBERICHT**

Dinsdag 11 oktober 2005

Juli 2005*: Bouwvergunningen nieuwe woningen +9,5%

De seizoengezuiverde index van het aantal afgeleverde bouwvergunningen voor **nieuwe woningen voor privé-gezinnen** is gestegen met 9,5%. Een uitsplitsing naargelang het woningtype geeft een stijging van 0,3% voor de **eengezinswoningen** en een stijging van 18,5% voor de **appartementen**. Het vergunde volume van **niet-residentiële nieuwbouw** daalt met 33,1%.

Voor de **renovatie van woongebouwen** noteert men een toename van de afgeleverde vergunningen met 2,2%.

De evolutie van de **trend** van de laatste drie maanden in vergelijking met de drie maanden daarvoor bedraagt +5,0% voor **nieuwe woningen voor privé-gezinnen** (**eengezinswoningen** +0,4% en **appartementen** +5,4%) en -7,8% voor het volume van **niet-residentiële nieuwbouw**; voor de **renovatie van woongebouwen** is de trendverandering +1,2%.

Volgende persbericht : 27/10/2005

Op de volgende bladzijde vindt U de bijhorende tabellen en grafieken.

*
* *

Overnemen mag mits bronvermelding : FOD Economie – Afd. Statistiek

Meer informatie over de conjunctuur !

⇒ Bekijk ook, voor een totaalbeeld van de Belgische en Europese conjunctuur, de viertalige conjunctuurportalsite op het internet :

<http://statbel.fgov.be/indicators>

⇒ Alle methodologische toelichtingen bij de cijfers kunt U bij de Eenheid Conjunctuur vragen.

⇒ Het is mogelijk om gegevens over de bouwvergunningen meer uitgesplitst (per subsector, per gewest) of verder bewerkt (vb. seizoengezuiverd) toegestuurd te krijgen, eenmalig of maandelijks (per abonnement).

⇒ Naast de indexen van de bouwvergunningen, beschikken we over vele andere conjunctuurgegevens : productie-indexen, nieuwe orders, loonmassa, werknemers, gewerkte uren, omzet, afzetprijzen, materiaalkosten, ...

* (% stijging van de laatste drie maanden, tot en met juli 2005, tegenover voorgaande driemaandsperiode, seizoengezuiverde waarden)

Conjunctuur : 02.548.62.49; koen.hooyberghs@statbel.mineco.fgov.be

Info Statistiek: 02.277.55.03; info.stat@mineco.fgov.be

<http://statbel.fgov.be>

Bouwvergunningen

**Bruto-indexen
(2000=100)
Bouwvergunningen**

	Jan	Feb	Maart	April	Mei	Juni	Juli	Aug	Sept	Okt	Nov	Dec	Jaar
Woongebouwen (aantal nieuwe gebouwen)													
2004	103,1	95,8	127,8	106,0	107,2	133,1	98,9	99,0	98,4	115,7	93,4	99,4	106,5
2005	102,7	111,4	124,9	126,5	134,2	131,1	110,6						
Woongebouwen (aantal nieuwe woningen)													
2004	133,0	106,8	147,3	110,0	112,9	153,9	110,5	105,7	116,6	130,8	112,5	122,2	121,9
2005	115,9	123,0	147,3	135,8	163,6	156,3	127,4						
Woongebouwen (aantal gerenoveerde gebouwen)													
2004	105,0	106,3	130,4	109,4	106,1	132,9	108,2	116,5	105,1	94,3	89,1	99,1	108,5
2005	91,6	94,9	104,9	119,9	118,6	128,4	104,1						
Niet-woongebouwen (volume nieuwe gebouwen)													
2004	90,2	87,9	64,3	82,9	76,2	73,8	67,9	62,9	100,7	68,1	75,3	85,3	78,0
2005	52,3	66,9	56,2	128,9	68,5	65,6	43,8						

Trend

Na uitschakeling
van seizoen- en
toevallige
schommelingen

Volume niet-
woongebouwen :

Aantal woningen:

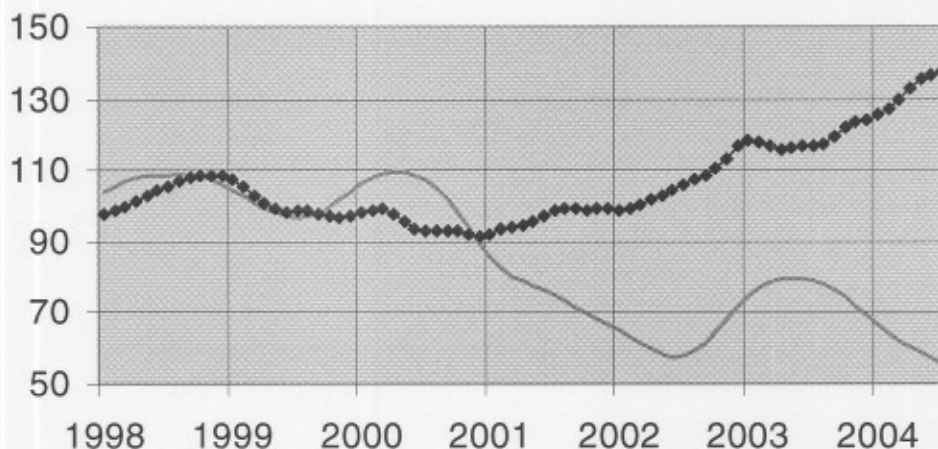

Vergelijking van
de trend van de
laatste drie
maanden met de
drie voorgaande
maanden

↗↗ > 5%
↗ 1% tot 5%
→ -1% tot 1%
↘ -5% tot -1%
↘↘ < -5%

BE : België
VL : Vlaanderen
WA : Wallonië
BR : Brussel

Evolutie van de trend	BE	VL	WA	BR
Aantal nieuwe woningen	↗↗	↗	↗↗	↗↗
Aantal nieuwe woongebouwen	↗	↗	↗	↗
Aantal nieuwe woongebouwen met één woning	→	↘	↗	→
Aantal nieuwe appartementen	↗↗	↗	↗↗	↗
Nieuwe woongebouwen - Bewoonbare oppervlakte	↗	↗	↗	↗↗
Aantal nieuwe niet-woongebouwen	↘	↘	↘↘	→
Nieuwe niet-woongebouwen - Volume	↘↘	↘	↘↘	↘↘
Aantal gerenoveerde woongebouwen	↗	→	↗	↘
Aantal gerenoveerde niet-woongebouwen	↗↗	↗↗	↗↗	↗↗

**FOD ECONOMIE, K.M.O., MIDDENSTAND EN ENERGIE
PERSBERICHT**

Donderdag 27 oktober 2005

Augustus 2005*: Bouwvergunningen nieuwe woningen -2,1%

De seizoengezuiverde index van het aantal afgeleverde bouwvergunningen voor **nieuwe woningen voor privé-gezinnen** is gedaald met 2,1%. Een uitsplitsing naargelang het woningtype geeft een afname van 3,8% voor de **eengezinswoningen** en een daling van 2,6% voor de **appartementen**. Het vergunde volume van **niet-residentiële nieuwbouw** daalt met 27,1%.

Voor de **renovatie van woongebouwen** noteert men een daling van de afgeleverde vergunningen met 0,4%.

De evolutie van de **trend** van de laatste drie maanden in vergelijking met de drie maanden daarvoor bedraagt +3,6% voor **nieuwe woningen voor privé-gezinnen** (**eengezinswoningen** -1,9% en **appartementen** +6,3%) en -4,0% voor het volume van **niet-residentiële nieuwbouw**; voor de **renovatie van woongebouwen** is de trendverandering +1,0%.

Volgende persbericht : 24/11/2005

Op de volgende bladzijde vindt U de bijhorende tabellen en grafieken.

*
* *

Overnemen mag mits bronvermelding : FOD Economie –Algemene Directie Statistiek

Meer informatie over de conjunctuur !

⇒ Bekijk ook, voor een totaalbeeld van de Belgische en Europese conjunctuur, de viertalige conjunctuurportalsite op het internet :

<http://statbel.fgov.be/indicators>

⇒ Alle methodologische toelichtingen bij de cijfers kunt U bij de Eenheid Conjunctuur vragen.

⇒ Het is mogelijk om gegevens over de bouwvergunningen meer uitgesplitst (per subsector, per gewest) of verder bewerkt (vb. seizoengezuiverd) toegestuurd te krijgen, eenmalig of maandelijks (per abonnement).

⇒ Naast de indexen van de bouwvergunningen, beschikken we over vele andere conjunctuurgegevens : productie-indexen, nieuwe orders, loonmassa, werknemers, gewerkte uren, omzet, afzetprijzen, materiaalkosten, ...

* (% *stijging van de laatste drie maanden, tot en met augustus 2005, tegenover voorgaande driemaandsperiode, seizoengezuiverde waarden*)

Conjunctuur : 02.548.62.49; koen.hooyberghs@statbel.mineco.fgov.be

Info Statistiek: 02.277.55.03; info.stat@mineco.fgov.be

<http://statbel.fgov.be>

Bouwvergunningen

**Bruto-indexen
(2000=100)
Bouwvergunningen**

	Jan	Feb	Maart	April	Mei	Juni	Juli	Aug	Sept	Okt	Nov	Dec	Jaar
Woongebouwen (aantal nieuwe gebouwen)													
2004	103,1	95,8	127,8	106,0	107,3	133,2	98,9	99,1	98,5	115,6	93,3	99,4	106,5
2005	102,6	111,2	124,8	125,9	135,6	131,7	108,5	112,8					
Woongebouwen (aantal nieuwe woningen)													
2004	133,0	106,8	147,3	110,0	113,0	154,0	110,5	105,8	116,8	130,6	112,4	122,2	121,9
2005	115,9	123,0	147,8	135,9	163,1	157,5	119,6	139,4					
Woongebouwen (aantal gerenoveerde gebouwen)													
2004	105,0	106,3	130,4	109,4	106,2	133,0	108,3	116,6	105,1	94,3	89,1	99,1	108,6
2005	91,8	95,0	105,2	119,8	119,2	129,4	105,3	118,0					
Niet-woongebouwen (volume nieuwe gebouwen)													
2004	90,2	87,9	64,3	82,9	76,2	73,8	67,9	62,9	100,7	68,1	75,3	85,4	78,0
2005	52,1	66,7	55,9	127,9	76,7	68,2	66,5	48,4					

Trend

Na uitschakeling
van seizoen- en
toevallige
schommelingen

Volume niet-
woongebouwen :

Aantal woningen:

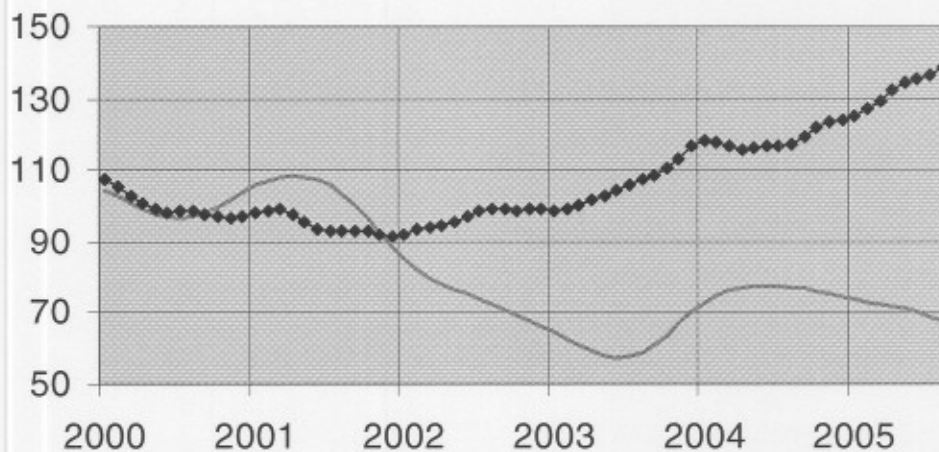

**Vergelijking van
de trend van de
laatste drie
maanden met de
drie voorgaande
maanden**

↗↗ > 5%
↗ 1% tot 5%
→ -1% tot 1%
↘ -5% tot -1%
↘↘ < -5%

BE : België
VL : Vlaanderen
WA : Wallonië
BR : Brussel

Evolutie van de trend	BE	VL	WA	BR
Aantal nieuwe woningen	↗	↗	→	↗↗
Aantal nieuwe woongebouwen	↗	→	↗	→
Aantal nieuwe woongebouwen met één woning	↘	↘	↗	→
Aantal nieuwe appartementen	↗↗	↗↗	↗	→
Nieuwe woongebouwen - Bewoonbare oppervlakte	↗	↗	↗	↗
Aantal nieuwe niet-woongebouwen	↘	↘	↘↘	↘
Nieuwe niet-woongebouwen - Volume	↘	↘	↘↘	↘↘
Aantal gerenoveerde woongebouwen	↗	→	↗	↘
Aantal gerenoveerde niet-woongebouwen	↘	↘	→	↗↗

FOD ECONOMIE, K.M.O., MIDDENSTAND EN ENERGIE
PERSBERICHT

Donderdag 24 november 2005

September 2005*: Bouwvergunningen nieuwe woningen -1,0%

De seizoengezuiverde index van het aantal afgeleverde bouwvergunningen voor **nieuwe woningen voor privé-gezinnen** is gedaald met 1,0%. Een uitsplitsing naargelang het woningtype geeft een afname van 2,7% voor de **eengezinswoningen** en een daling van 7,5% voor de **appartementen**. Het vergunde volume van **niet-residentiële nieuwbouw** daalt met 13,2%.

Voor de **renovatie van woongebouwen** noteert men een stijging van de afgeleverde vergunningen met 0,5%.

De evolutie van de **trend** van de laatste drie maanden in vergelijking met de drie maanden daarvoor bedraagt +3,0% voor **nieuwe woningen voor privé-gezinnen** (**eengezinswoningen** -0,3% en **appartementen** +5,1%) en +1,2% voor het volume van **niet-residentiële nieuwbouw**; voor de **renovatie van woongebouwen** is de trendverandering +2,4%.

Volgende persbericht : 22/12/2005

Op de volgende bladzijde vindt U de bijhorende tabellen en grafieken.

*

* *

Overnemen mag mits bronvermelding : FOD Economie –Algemene Directie Statistiek

Meer informatie over de conjunctuur !

⇒ Bekijk ook, voor een totaalbeeld van de Belgische en Europese conjunctuur, de viertalige conjunctuurportalsite op het internet :

<http://statbel.fgov.be/indicators>

⇒ Alle methodologische toelichtingen bij de cijfers kunt U bij de Dienst Conjunctuur vragen.

⇒ Het is mogelijk om gegevens over de bouwvergunningen meer uitgesplitst (per subsector, per gewest) of verder bewerkt (vb. seizoengezuiverd) toegestuurd te krijgen, eenmalig of maandelijks (per abonnement).

⇒ Naast de indexen van de bouwvergunningen, beschikken we over vele andere conjunctuurgegevens : productie-indexen, nieuwe orders, loonmassa, werknemers, gewerkte uren, omzet, afzetprijzen, materiaalkosten, ...

* (% stijging van de laatste drie maanden, tot en met september 2005, tegenover voorgaande driemaandsperiode, seizoengezuiverde waarden)

Conjunctuur : 02.548.62.49; koen.hooyberghs@statbel.mineco.fgov.be

Info Statistiek: 02.277.55.03; info.stat@mineco.fgov.be

<http://statbel.fgov.be>

Bouwvergunningen

**Bruto-indexen
(2000=100)
Bouwvergunningen**

	Jan	Feb	Maart	April	Mei	Juni	Juli	Aug	Sept	Okt	Nov	Dec	Jaar
Woongebouwen (aantal nieuwe gebouwen)													
2004	103,2	95,8	127,8	106,0	107,3	133,2	98,9	99,1	98,5	115,6	93,2	99,3	106,5
2005	102,6	111,2	124,5	125,7	135,4	131,4	106,6	114,7	116,2				
Woongebouwen (aantal nieuwe woningen)													
2004	133,0	106,8	147,3	110,0	113,0	154,0	110,5	105,8	116,8	130,6	112,3	122,1	121,9
2005	115,8	122,9	147,7	135,7	162,7	156,8	119,0	142,4	140,8				
Woongebouwen (aantal gerenoveerde gebouwen)													
2004	105,0	106,3	130,4	109,4	106,3	133,0	108,3	116,6	105,1	94,4	89,0	99,1	108,6
2005	91,8	95,0	105,4	119,2	119,3	129,1	105,9	117,9	117,5				
Niet-woongebouwen (volume nieuwe gebouwen)													
2004	90,2	87,9	64,3	82,9	76,2	73,8	67,9	62,9	100,7	68,1	75,2	85,4	78,0
2005	52,2	66,5	55,6	126,8	77,4	70,4	67,0	47,3	133,2				

Trend
Na uitschakeling
van seizoen- en
toevallige
schommelingen

Volume niet-
woongebouwen :
—
Aantal woningen:
◆◆◆

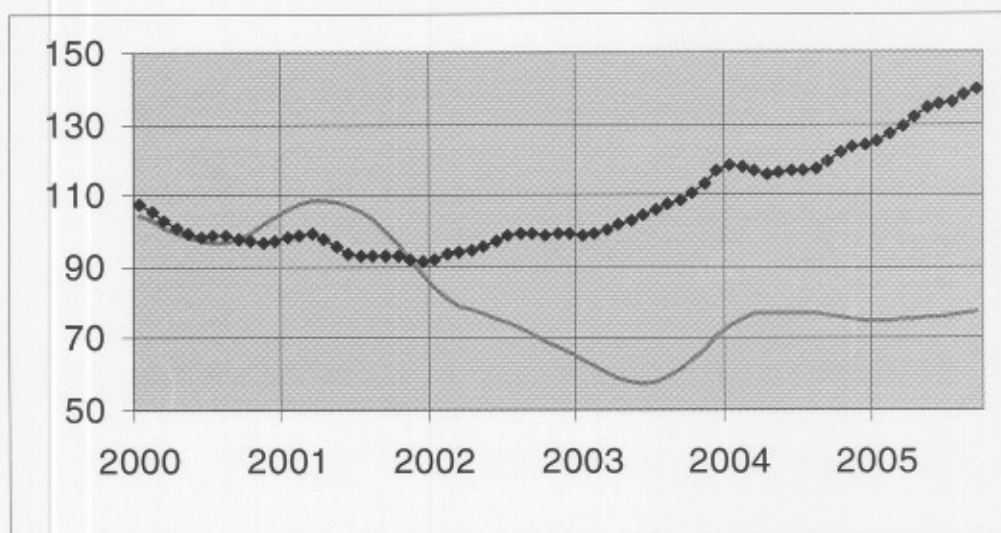

**Vergelijking van
de trend van de
laatste drie
maanden met de
drie voorgaande
maanden**

↗↗ > 5%
 ↗ 1% tot 5%
 → -1% tot 1%
 ↘ -5% tot -1%
 ↘↘ < -5%

BE : België
 VL : Vlaanderen
 WA : Wallonië
 BR : Brussel

Evolutie van de trend	BE	VL	WA	BR
Aantal nieuwe woningen	↗	↗	↗	→
Aantal nieuwe woongebouwen	↗	↗	↗	→
Aantal nieuwe woongebouwen met één woning	→	→	↗	→
Aantal nieuwe appartementen	↗↗	↗	↗	→
Nieuwe woongebouwen - Bewoonbare oppervlakte	↗	↗	↗	↗↗
Aantal nieuwe niet-woongebouwen	↘	→	↘↘	→
Nieuwe niet-woongebouwen - Volume	↗	↗	↘↘	↘↘
Aantal gerenoveerde woongebouwen	↗	→	↗	↗
Aantal gerenoveerde niet-woongebouwen	→	→	→	↗

FOD ECONOMIE, K.M.O., MIDDENSTAND EN ENERGIE
PERSBERICHT

Donderdag 22 december 2005

Oktober 2005*: Bouwvergunningen nieuwe woningen +3,4%

De seizoengezuiverde index van het aantal afgeleverde bouwvergunningen voor **nieuwe woningen voor privé-gezinnen** is gestegen met 3,4%. Een uitsplitsing naargelang het woningtype geeft een toename van 6,4% voor de **eengezinswoningen** en een daling van 4,0% voor de **appartementen**. Het vergunde volume van **niet-residentiële nieuwbouw** stijgt met 3,4%.

Voor de **renovatie van woongebouwen** noteert men een stijging van de afgeleverde vergunningen met 3,6%.

De evolutie van de **trend** van de laatste drie maanden in vergelijking met de drie maanden daarvoor bedraagt +3,6% voor **nieuwe woningen voor privé-gezinnen** (**eengezinswoningen** +3,9% en **appartementen** +3,7%) en +0,8% voor het volume van **niet-residentiële nieuwbouw**; voor de **renovatie van woongebouwen** is de trendverandering +2,2%.

Volgende persbericht : 26/1/2006

Op de volgende bladzijde vindt U de bijhorende tabellen en grafieken.

*
* *

Overnemen mag mits bronvermelding : FOD Economie –Algemene Directie Statistiek

Meer informatie over de conjunctuur !

⇒ Bekijk ook, voor een totaalbeeld van de Belgische en Europese conjunctuur, de viertalige conjunctuurportalsite op het internet :

<http://statbel.fgov.be/indicators>

⇒ Alle methodologische toelichtingen bij de cijfers kunt U bij de Dienst Conjunctuur vragen.

⇒ Het is mogelijk om gegevens over de bouwvergunningen meer uitgesplitst (per subsector, per gewest) of verder bewerkt (vb. seizoengezuiverd) toegestuurd te krijgen, eenmalig of maandelijks (per abonnement).

⇒ Naast de indexen van de bouwvergunningen, beschikken we over vele andere conjunctuurgegevens : productie-indexen, nieuwe orders, loonmassa, werknemers, gewerkte uren, omzet, afzetprijzen, materiaalkosten, ...

* (% stijging van de laatste drie maanden, tot en met oktober 2005, tegenover voorgaande driemaandsperiode, seizoengezuiverde waarden)

Conjunctuur : 02.548.62.49; koen.hooyberghs@statbel.mineco.fgov.be

Info Statistiek: 02.277.55.03; info.stat@mineco.fgov.be

<http://statbel.fgov.be>

Bouwvergunningen

**Bruto-indexen
(2000=100)**
Bouwvergunningen

	Jan	Feb	Maart	April	Mei	Juni	Juli	Aug	Sept	Okt	Nov	Dec	Jaar
Woongebouwen (aantal nieuwe gebouwen)													
2004	103,2	95,8	127,9	106,0	107,3	133,2	99,0	99,1	98,5	115,7	93,4	99,2	106,5
2005	102,6	111,4	124,3	126,1	134,8	129,8	106,4	116,0	116,7	122,9			
Woongebouwen (aantal nieuwe woningen)													
2004	133,0	106,8	147,4	110,0	113,0	154,0	110,6	105,8	116,9	130,7	112,4	121,9	121,9
2005	116,0	123,1	147,5	136,7	163,2	155,5	119,2	142,1	149,7	137,2			
Woongebouwen (aantal gerenoveerde gebouwen)													
2004	105,0	106,3	130,5	109,4	106,4	132,9	108,4	116,6	105,1	94,5	89,1	99,0	108,6
2005	91,9	94,9	105,2	119,2	118,8	127,9	104,5	118,9	118,3	101,7			
Niet-woongebouwen (volume nieuwe gebouwen)													
2004	90,2	87,9	64,3	85,8	76,2	73,8	68,8	62,9	100,7	68,1	75,2	87,4	78,4
2005	52,1	66,4	55,4	126,1	76,8	69,9	67,5	47,9	118,0	75,8			

Trend
Na uitschakeling
van seizoen- en
toevallige
schommelingen

Volume niet-
woongebouwen :
—
Aantal woningen:
◆

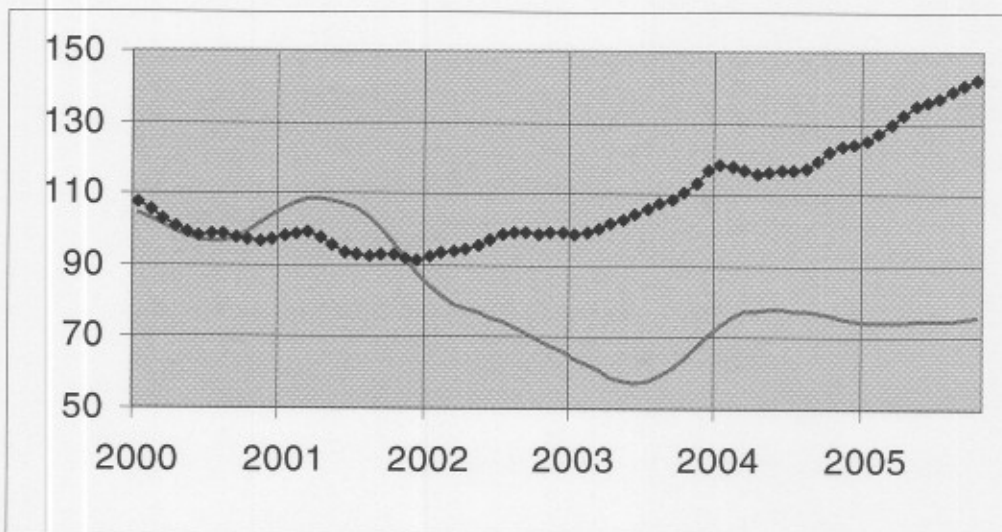

**Vergelijking van
de trend van de
laatste drie
maanden met de
drie voorgaande
maanden**

↗↗ > 5%
↗ 1% tot 5%
→ -1% tot 1%
↘ -5% tot -1%
↘↘ < -5%

BE : België
VL : Vlaanderen
WA : Wallonië
BR : Brussel

Evolutie van de trend	BE	VL	WA	BR
Aantal nieuwe woningen	↗	↗	↗	→
Aantal nieuwe woongebouwen	↗	↗	↗↗	↗↗
Aantal nieuwe woongebouwen met één woning	↗	↗↗	↗↗	→
Aantal nieuwe appartementen	↗	↗	→	↗↗
Nieuwe woongebouwen - Bewoonbare oppervlakte	→	↗	→	↘
Aantal nieuwe niet-woongebouwen	→	→	→	→
Nieuwe niet-woongebouwen - Volume	→	↗	↗	↘↘
Aantal gerenoveerde woongebouwen	↗	↗	↗	→
Aantal gerenoveerde niet-woongebouwen	→	↘	→	↘

**FOD ECONOMIE, K.M.O., MIDDENSTAND EN ENERGIE
PERSBERICHT**

Donderdag 26 januari 2006

November 2005*: Bouwvergunningen nieuwe woningen +6,6%

De seizoengezuiverde index van het aantal afgeleverde bouwvergunningen voor **nieuwe woningen voor privé-gezinnen** is gestegen met 6,6%. Een uitsplitsing naargelang het woningtype geeft een toename van 10,5% voor de **eengezinswoningen** en een stijging van 1,6% voor de **appartementen**. Het vergunde volume van **niet-residentiële nieuwbouw** stijgt met 29,5%.

Voor de **renovatie van woongebouwen** noteert men een stijging van de afgeleverde vergunningen met 6,1%.

De evolutie van de **trend** van de laatste drie maanden in vergelijking met de drie maanden daarvoor bedraagt +3,4% voor **nieuwe woningen voor privé-gezinnen** (**eengezinswoningen** +8,2% en **appartementen** +2,7%) en +4,2% voor het volume van **niet-residentiële nieuwbouw**; voor de **renovatie van woongebouwen** is de trendverandering +3,2%.

Volgende persbericht : 23/2/2006

Op de volgende bladzijde vindt U de bijhorende tabellen en grafieken.

*

* *

Overnemen mag mits bronvermelding : FOD Economie –Algemene Directie Statistiek

Meer informatie over de conjunctuur !

⇒ Bekijk ook, voor een totaalbeeld van de Belgische en Europese conjunctuur, de viertalige conjunctuurportalsite op het internet :

<http://statbel.fgov.be/indicators>

⇒ Alle methodologische toelichtingen bij de cijfers kunt U bij de Dienst Conjunctuur vragen.

⇒ Het is mogelijk om gegevens over de bouwvergunningen meer uitgesplitst (per subsector, per gewest) of verder bewerkt (vb. seizoengezuiverd) toegestuurd te krijgen, eenmalig of maandelijks (per abonnement).

⇒ Naast de indexen van de bouwvergunningen, beschikken we over vele andere conjunctuurgegevens : productie-indexen, nieuwe orders, loonmassa, werknemers, gewerkte uren, omzet, afzetprijzen, materiaalkosten, ...

* (% stijging van de laatste drie maanden, tot en met november 2005, tegenover voorgaande driemaandsperiode, seizoengezuiverde waarden)

Conjunctuur : 02.548.62.49; koen.hooyberghs@statbel.mineco.fgov.be

Info Statistiek: 02.277.55.03; info.stat@mineco.fgov.be

<http://statbel.fgov.be>

Bouwvergunningen

Bruto-indexen
(2000=100)
Bouwvergunningen

	Jan	Feb	Maart	April	Mei	Juni	Juli	Aug	Sept	Okt	Nov	Dec	Jaar
Woongebouwen (aantal nieuwe gebouwen)													
2004	103,2	95,8	127,9	106,0	107,3	133,2	98,9	99,1	98,5	115,7	93,4	99,2	106,5
2005	102,6	111,3	124,1	126,0	134,7	129,5	106,4	115,2	114,3	123,7	113,8		
Woongebouwen (aantal nieuwe woningen)													
2004	133,0	106,8	147,4	110,0	113,0	154,0	110,5	105,9	116,9	130,7	112,4	121,9	121,9
2005	115,9	122,9	147,4	137,1	163,1	154,7	118,7	140,4	148,3	136,7	122,6		
Woongebouwen (aantal gerenoveerde gebouwen)													
2004	105,0	106,3	130,5	109,4	106,4	132,9	108,3	116,6	105,1	94,5	89,1	99,1	108,6
2005	91,7	94,7	105,2	119,1	118,7	127,5	104,3	117,9	116,6	105,6	100,6		
Niet-woongebouwen (volume nieuwe gebouwen)													
2004	90,2	87,9	64,3	85,8	76,2	73,8	68,6	62,9	100,7	68,1	77,3	87,4	78,6
2005	52,1	66,3	55,4	126,4	76,7	70,0	67,3	46,6	111,6	79,2	97,0		

Trend
Na uitschakeling
van seizoen- en
toevallige
schommelingen

Volume niet-
woongebouwen :
—
Aantal woningen:
◆

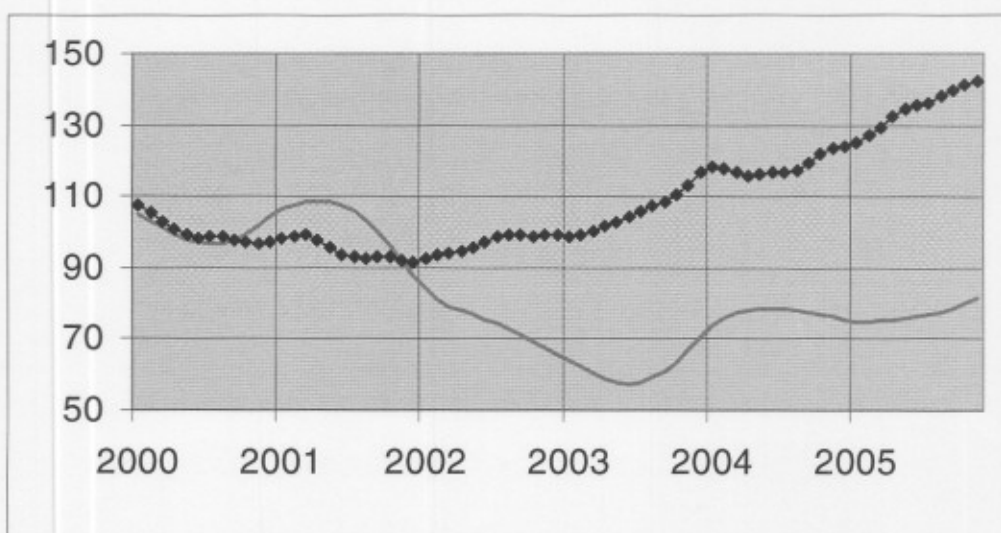

Vergelijking van de trend van de laatste drie maanden met de drie voorgaande maanden

↗ ↗ > 5%
 ↗ 1% tot 5%
 → -1% tot 1%
 ↘ -5% tot -1%
 ↘ ↘ < -5%

BE : België
 VL : Vlaanderen
 WA : Wallonië
 BR : Brussel

Evolutie van de trend	BE	VL	WA	BR
Aantal nieuwe woningen	↗	↗↗	↗	↘↘
Aantal nieuwe woongebouwen	↗↗	↗↗	↗	↘↘
Aantal nieuwe woongebouwen met één woning	↗↗	↗↗	↗↗	→
Aantal nieuwe appartementen	↗	↗	→	↘↘
Nieuwe woongebouwen - Bewoonbare oppervlakte	→	↗	↘	↘
Aantal nieuwe niet-woongebouwen	↗	↗	↗↗	↗
Nieuwe niet-woongebouwen - Volume	↗	↗	→	↘↘
Aantal gerenoveerde woongebouwen	↗	↗	→	↗↗
Aantal gerenoveerde niet-woongebouwen	→	→	↗	↗

Donderdag 23 februari 2006

December 2005*: Bouwvergunningen nieuwe woningen +6,3%

2005 was prima jaar voor woningbouw

De seizoengezuiverde index van het aantal afgeleverde bouwvergunningen voor **nieuwe woningen voor privé-gezinnen** is gestegen met 6,3%. Een uitsplitsing naargelang het woningtype geeft een toename van 14,3% voor de **eengezinswoningen** en een stijging van 2,7% voor de **appartementen**. Het vergunde volume van **niet-residentiële nieuwbouw** stijgt met 17,7%.

Voor de **renovatie van woongebouwen** noteert men een stijging van de afgeleverde vergunningen met 4,8%.

De evolutie van de **trend** van de laatste drie maanden in vergelijking met de drie maanden daarvoor bedraagt +5,5% voor **nieuwe woningen voor privé-gezinnen** (**eengezinswoningen** +12,0% en **appartementen** +4,9%) en +3,2% voor het volume van **niet-residentiële nieuwbouw**; voor de **renovatie van woongebouwen** is de trendverandering +4,0%.

Het voorbije jaar was voor de woningbouw bijzonder succesvol, er werden bijna **59.000 nieuwe woningen** vergund, **31.200 appartementen** en **27.700 éengezinswoningen**, de hoogst genoteerde waarden sinds eind jaren '70. Dit houdt een stijging in van respectievelijk 12,9%, 15,3% en 10,3% ten opzichte van 2004.

Volgende persbericht : 30/3/2006

Op de volgende bladzijde vindt U de bijhorende tabellen en grafieken.

*

* *

Overnemen mag mits bronvermelding : FOD Economie –Algemene Directie Statistiek

Meer informatie over de conjunctuur !

⇒ Bekijk ook, voor een totaalbeeld van de Belgische en Europese conjunctuur, de viertalige conjunctuurportalsite op het internet :

<http://statbel.fgov.be/indicators>

⇒ Alle methodologische toelichtingen bij de cijfers kunt U bij de Dienst Conjunctuur vragen.

⇒ Het is mogelijk om gegevens over de bouwvergunningen meer uitgesplitst (per subsector, per gewest) of verder bewerkt (vb. seizoengezuiverd) toegestuurd te krijgen, eenmalig of maandelijks (per abonnement).

⇒ Naast de indexen van de bouwvergunningen, beschikken we over vele andere conjunctuurgegevens : productie-indexen, nieuwe orders, loonmassa, werknemers, gewerkte uren, omzet, afzetprijzen, materiaalkosten, ...

* (% stijging van de laatste drie maanden, tot en met december 2005, tegenover voorgaande driemaandsperiode, seizoengezuiverde waarden)

Conjunctuur : 02.548.62.49; koen.hooyberghs@statbel.mineco.fgov.be

Info Statistiek: 02.277.55.03; info.stat@mineco.fgov.be

<http://statbel.fgov.be>

Bouwvergunningen

Bruto-indexen
(2000=100)
Bouwvergunningen

	Jan	Feb	Maart	April	Mei	Juni	Juli	Aug	Sept	Okt	Nov	Dec	Jaar
Woongebouwen (aantal nieuwe gebouwen)													
2004	103,2	95,8	127,9	106,0	107,3	133,3	99,1	99,2	98,7	115,9	93,6	99,3	106,6
2005	102,6	111,2	124,1	126,0	134,9	129,7	106,1	116,0	115,0	122,2	113,9	130,7	119,4
Woongebouwen (aantal nieuwe woningen)													
2004	133,0	106,8	147,4	110,0	113,0	154,1	111,0	105,9	116,9	130,8	112,5	122,0	122,0
2005	115,9	122,7	147,3	137,6	162,9	154,7	118,2	139,9	146,6	133,3	125,4	155,2	138,3
Woongebouwen (aantal gerenoveerde gebouwen)													
2004	105,0	106,3	130,5	109,4	106,4	133,1	108,4	116,6	105,4	94,6	89,3	99,2	108,7
2005	91,9	94,6	105,2	119,0	118,6	127,6	104,2	118,1	116,5	105,8	103,1	105,2	109,2
Niet-woongebouwen (volume nieuwe gebouwen)													
2004	90,2	87,9	64,3	85,8	76,2	73,9	68,7	62,9	100,8	68,2	77,7	87,4	78,7
2005	53,0	66,3	55,6	126,4	76,5	70,1	66,9	45,9	109,4	74,7	95,2	76,2	76,4

Trend

Na uitschakeling
van seizoen- en
toevallige
schommelingen

Volume niet-
woongebouwen :

Aantal woningen:

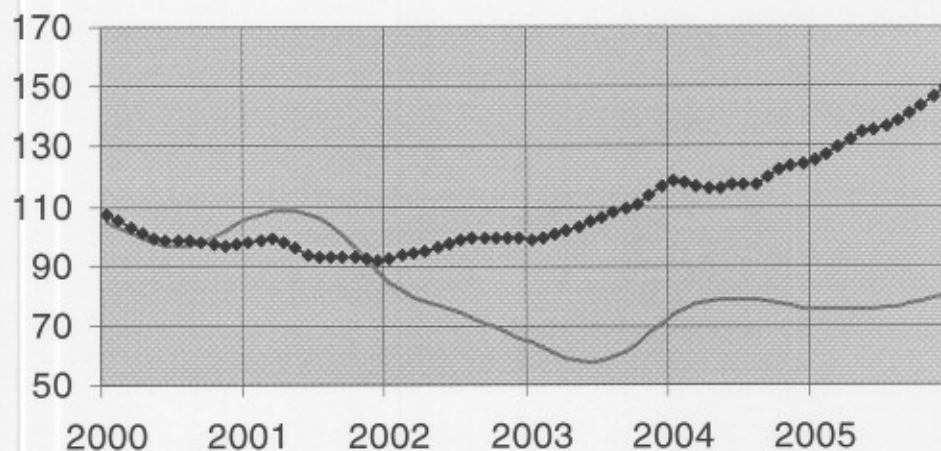

Vergelijking van
de trend van de
laatste drie
maanden met de
drie voorgaande
maanden

↗ > 5%
↗ 1% tot 5%
→ -1% tot 1%
↘ -5% tot -1%
↘ < -5%

BE : België
VL : Vlaanderen
WA : Wallonië
BR : Brussel

Evolutie van de trend	BE	VL	WA	BR
Aantal nieuwe woningen	↗	↗	↗	↗
Aantal nieuwe woongebouwen	↗	↗	↗	↗
Aantal nieuwe woongebouwen met één woning	↗	↗	↗	→
Aantal nieuwe appartementen	↗	↗	↗	↗
Nieuwe woongebouwen - Bewoonbare oppervlakte	↗	↗	↗	↘
Aantal nieuwe niet-woongebouwen	↗	↗	↗	↗
Nieuwe niet-woongebouwen - Volume	↗	↗	↘	↘
Aantal gerenoveerde woongebouwen	↗	↗	→	↗
Aantal gerenoveerde niet-woongebouwen	↗	↗	→	→

Donderdag 6 april 2006

Januari 2006*: Bouwvergunningen nieuwe woningen +12,5%

De seizoengezuiverde index van het aantal afgeleverde bouwvergunningen voor **nieuwe woningen voor privé-gezinnen** is gestegen met 12,5%. Een uitsplitsing naargelang het woningtype geeft een toename van 21,4% voor de **eengezinswoningen** en een stijging van 11,9% voor de **appartementen**. Het vergunde volume van **niet-residentiële nieuwbouw** stijgt met 76,4%.

Voor de **renovatie van woongebouwen** noteert men een stijging van de afgeleverde vergunningen met 11,6%.

De evolutie van de **trend** van de laatste drie maanden in vergelijking met de drie maanden daarvoor bedraagt +8,8% voor **nieuwe woningen voor privé-gezinnen** (**eengezinswoningen** +19,6% en **appartementen** +6,1%) en -1,2% voor het volume van **niet-residentiële nieuwbouw**; voor de **renovatie van woongebouwen** is de trendverandering +3,5%.

Volgende persbericht : 27/4/2006

Op de volgende bladzijde vindt U de bijhorende tabellen en grafieken.

*
* *

Overnemen mag mits bronvermelding : FOD Economie –Algemene Directie Statistiek

Meer informatie over de conjunctuur!

⇒ Bekijk ook, voor een totaalbeeld van de Belgische en Europese conjunctuur, de viertalige conjunctuurportalsite op het internet :

<http://statbel.fgov.be/indicators>

⇒ Alle methodologische toelichtingen bij de cijfers kunt U bij de Dienst Conjunctuur vragen.

⇒ Het is mogelijk om gegevens over de bouwvergunningen meer uitgesplitst (per subsector, per gewest) of verder bewerkt (vb. seizoengezuiverd) toegestuurd te krijgen, eenmalig of maandelijks (per abonnement).

⇒ Naast de indexen van de bouwvergunningen, beschikken we over vele andere conjunctuurgegevens : productie-indexen, nieuwe orders, loonmassa, werknemers, gewerkte uren, omzet, afzetprijzen, materiaalkosten, ...

* (% stijging van de laatste drie maanden, tot en met januari 2006, tegenover voorgaande driemaandsperiode, seizoengezuiverde waarden)

Conjunctuur : 02.548.62.49; koen.hooyberghs@statbel.mineco.fgov.be

Info Statistiek: 02.277.55.03; info.stat@mineco.fgov.be

<http://statbel.fgov.be>

Bouwvergunningen

Woongebouwen (aantal nieuwe woningen)													
2005	116,2	122,7	147,1	137,8	162,8	155,2	117,7	139,6	146,1	131,9	129,5	162,6	139,1
2006	170,6												
Woongebouwen (aantal gerenoveerde gebouwen)													
2005	91,9	94,6	104,9	118,8	118,8	127,5	103,9	118,1	116,3	105,5	102,9	106,6	109,2
2006	132,8												
Niet-woongebouwen (volume nieuwe gebouwen)													
2005	53,0	66,3	55,7	126,3	76,5	69,9	66,9	45,6	109,2	77,5	94,9	183,8	85,5
2006	82,1												

Trend
Na uitschakeling van seizoen- en toevallige schommelingen

Volume niet-woongebouwen :
—
Aantal woningen:
◆

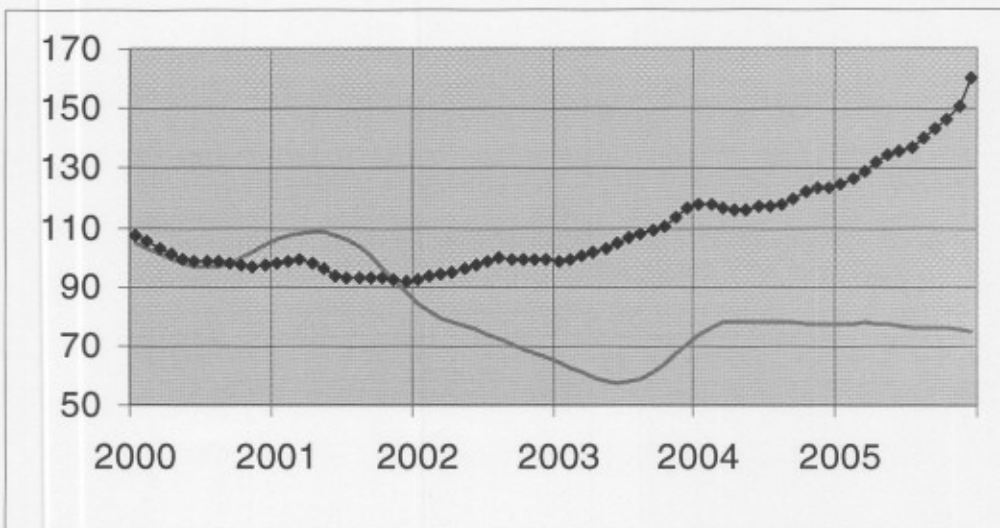

Vergelijking van de trend van de laatste drie maanden met de drie voorgaande maanden

↗ > 5%
 ↗ 1% tot 5%
 → -1% tot 1%
 ↘ -5% tot -1%
 ↘ < -5%

BE : België
 VL : Vlaanderen
 WA : Wallonië
 BR : Brussel

Evolutie van de trend	BE	VL	WA	BR
Aantal nieuwe woningen	↗	↗	↗	→
Aantal nieuwe woongebouwen	↗	↗	↗	↗
Aantal nieuwe woongebouwen met één woning	↗	↗	↗	→
Aantal nieuwe appartementen	↗	↗	↘	↗
Nieuwe woongebouwen - Bewoonbare oppervlakte	↗	↗	↗	↘
Aantal nieuwe niet-woongebouwen	↗	↗	→	→
Nieuwe niet-woongebouwen - Volume	↘	↗	↗	↘
Aantal gerenoveerde woongebouwen	↗	↗	↗	↗
Aantal gerenoveerde niet-woongebouwen	↗	↗	↗	↘



**ALGEMENE DIRECTIE STATISTIEK EN ECONOMISCHE INFORMATIE
PERSBERICHT**

Vrijdag 17 november 2006

**Mei 2006 *: Bouwvergunningen
nieuwe woningen -5,5%**

De seizoengezuiverde index van het aantal afgeleverde bouwvergunningen voor **nieuwe woningen voor privé-gezinnen** is gedaald met 5,5%. Een uitsplitsing naargelang het woningtype geeft een toename van 0,7% voor de **eengezinswoningen** en een stijging van 2,5% voor de **appartementen**. Het vergunde volume van **niet-residentiële nieuwbouw** daalt met 0,9%.

Voor de **renovatie van woongebouwen** noteert men een daling van de afgeleverde vergunningen met 21,7%.

De evolutie van de **trend** van de laatste drie maanden in vergelijking met de drie maanden daarvoor bedraagt -0,6% voor **nieuwe woningen voor privé-gezinnen** (**eengezinswoningen** +1,7% en **appartementen** +3,4%) en +1,9% voor het volume van **niet-residentiële nieuwbouw**; voor de **renovatie van woongebouwen** is de trendverandering -8,5%.

Op de volgende bladzijde vindt U de bijhorende tabellen en grafieken.

*
* *

*Overnemen mag mits bronvermelding: **FOD Economie – Algemene Directie Statistiek***

Meer informatie over de conjunctuur !

⇒ Bekijk ook, voor een totaalbeeld van de Belgische en Europese conjunctuur, de viertalige conjunctuurportalsite op het internet :

<http://statbel.fgov.be/indicators>

⇒ Alle methodologische toelichtingen bij de cijfers kunt U bij de Eenheid Conjunctuur vragen.

⇒ Het is mogelijk om gegevens over de bouwvergunningen meer uitgesplitst (per subsector, per gewest) of verder bewerkt (vb. seizoengezuiverd) toegestuurd te krijgen, eenmalig of maandelijks (per abonnement).

⇒ Naast de indexen van de bouwvergunningen, beschikken we over vele andere conjunctuurgegevens : productie-indexen, nieuwe orders, loonmassa, werknemers, gewerkte uren, omzet, afzetprijzen, materiaalkosten, ...

* (% stijging van de laatste drie maanden, tot en met mei 2006, tegenover voorgaande driemaandsperiode, seizoengezuiverde waarden)

Bouwvergunningen

**Bruto-indexen
(2000=100)**
Bouwvergunningen

	Jan	Feb	Maart	April	Mei	Juni	Juli	Aug	Sept	Okt	Nov	Dec	Jaar
Woongebouwen (aantal nieuwe gebouwen)													
2005	101,7	112,4	121,5	125,9	132,8	130,1	104,2	114,1	114,6	120,0	110,4	128,2	118,0
2006	155,2	121,8	134,8	102,1	131,5								
Woongebouwen (aantal nieuwe woningen)													
2005	115,2	123,6	145,8	137,4	160,9	155,0	116,2	138,1	144,0	131,3	125,6	156,3	137,5
2006	160,9	138,7	171,0	135,4	154,1								
Woongebouwen (aantal gerenoveerde gebouwen)													
2005	97,4	107,7	118,2	122,5	127,2	125,3	100,4	108,2	108,7	115,6	105,5	121,9	113,2
2006	151,2	115,1	125,9	96,7	124,8								
Niet-woongebouwen (volume nieuwe gebouwen)													
2005	56,2	56,6	75,0	73,1	69,9	71,1	56,8	60,9	66,2	73,5	59,6	70,1	65,8
2006	61,7	66,9	78,6	63,7	80,3								

Trend
Na uitschakeling
van seizoen- en
toevallige
schommelingen

Volume niet-
woongebouwen :
—
Aantal woningen:
—

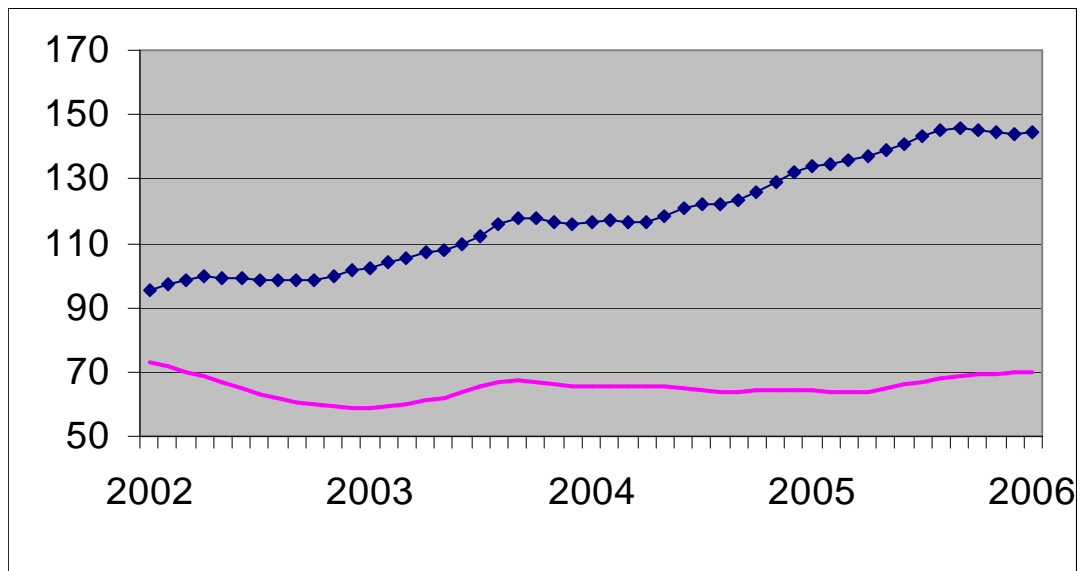

Vergelijking van de trend van de laatste drie maanden met de drie voorgaande maanden

↗↗ > 5%
↗ 1% tot 5%
→ -1% tot 1%
↘ -5% tot -1%
↘↘ < -5%

BE : België
VL : Vlaanderen
WA : Wallonië
BR : Brussel

Evolutie van de trend	BE	VL	WA	BR
Aantal nieuwe woningen	→	↗	→	↘
Aantal nieuwe woongebouwen	↘↘	↘	↗	↘↘
Aantal nieuwe woongebouwen met één woning	↗	↘	→	↘↘
Aantal nieuwe appartementen	↗	↗	↘	↗↗
Nieuwe woongebouwen - Bewoonbare oppervlakte	↘	→	↗	↗
Aantal nieuwe niet-woongebouwen	↘	→	↘	↗↗
Nieuwe niet-woongebouwen - Volume	↗	→	↗↗	↗
Aantal gerenoveerde woongebouwen	↘↘	↘	↗	↗
Aantal gerenoveerde niet-woongebouwen	↗	↗	→	↘

ALGEMENE DIRECTIE STATISTIEK EN ECONOMISCHE INFORMATIE
PERSBERICHT

Donderdag 30 november 2006

**Juni 2006 *: Bouwvergunningen
nieuwe woningen -3,4%**

De seizoengezuiverde index van het aantal afgeleverde bouwvergunningen voor **nieuwe woningen voor privé-gezinnen** is gedaald met 3,4%. Een uitsplitsing naargelang het woningtype geeft een toename van 2,5% voor de **eengezinswoningen** en een stijging van 3,4% voor de **appartementen**. Het vergunde volume van **niet-residentiële nieuwbouw** daalt met 2,7%.

Voor de **renovatie van woongebouwen** noteert men een daling van de afgeleverde vergunningen met 21,9%.

De evolutie van de **trend** van de laatste drie maanden in vergelijking met de drie maanden daarvoor bedraagt -0,4% voor **nieuwe woningen voor privé-gezinnen** (**eengezinswoningen** +1,9% en **appartementen** +5,2%) en +0,1% voor het volume van **niet-residentiële nieuwbouw**; voor de **renovatie van woongebouwen** is de trendverandering -8,3%.

Volgende persbericht : **15/12/2006**

Op de volgende bladzijde vindt U de bijhorende tabellen en grafieken.

*
* *

Overnemen mag mits bronvermelding: **FOD Economie – Algemene Directie Statistiek**

Meer informatie over de conjunctuur !

⇒ Bekijk ook, voor een totaalbeeld van de Belgische en Europese conjunctuur, de viertalige conjunctuurportalsite op het internet :

<http://statbel.fgov.be/indicators>

⇒ Alle methodologische toelichtingen bij de cijfers kunt U bij de Eenheid Conjunctuur vragen.

⇒ Het is mogelijk om gegevens over de bouwvergunningen meer uitgesplitst (per subsector, per gewest) of verder bewerkt (vb. seizoengezuiverd) toegestuurd te krijgen, eenmalig of maandelijks (per abonnement).

⇒ Naast de indexen van de bouwvergunningen, beschikken we over vele andere conjunctuurgegevens : productie-indexen, nieuwe orders, loonmassa, werknemers, gewerkte uren, omzet, afzetprijzen, materiaalkosten, ...

* (% stijging van de laatste drie maanden, tot en met juni 2006, tegenover voorgaande driemaandsperiode, seizoengezuiverde waarden)

Info Statistiek: 02/277.55.03; info.stat@economie.fgov.be

<http://www.statbel.fgov.be>

Bouwvergunningen

**Bruto-indexen
(2000=100)**
Bouwvergunningen

	Jan	Feb	Maart	April	Mei	Juni	Juli	Aug	Sept	Okt	Nov	Dec	Jaar
Woongebouwen (aantal nieuwe gebouwen)													
2005	101,7	112,4	121,5	126,0	132,9	131,8	104,3	113,9	115,3	119,9	110,4	128,3	118,2
2006	154,6	121,3	134,3	101,7	129,6	117,4							
Woongebouwen (aantal nieuwe woningen)													
2005	115,2	123,6	145,8	137,5	160,9	156,1	116,2	138,0	144,8	131,2	125,5	156,7	137,6
2006	160,5	139,1	170,2	135,2	153,4	161,5							
Woongebouwen (aantal gerenoveerde gebouwen)													
2005	97,5	107,7	118,2	122,6	127,3	127,2	100,5	108,1	109,4	115,5	105,5	121,8	113,4
2006	150,6	114,6	125,3	96,3	122,9	110,5							
Niet-woongebouwen (volume nieuwe gebouwen)													
2005	56,2	56,6	75,0	73,3	69,9	71,1	56,8	60,7	66,4	73,7	59,6	70,7	65,8
2006	61,7	66,6	78,6	63,6	79,3	72,0							

Trend
Na uitschakeling
van seizoen- en
toevallige
schommelingen

Volume niet-
woongebouwen :
—
Aantal woningen:
—

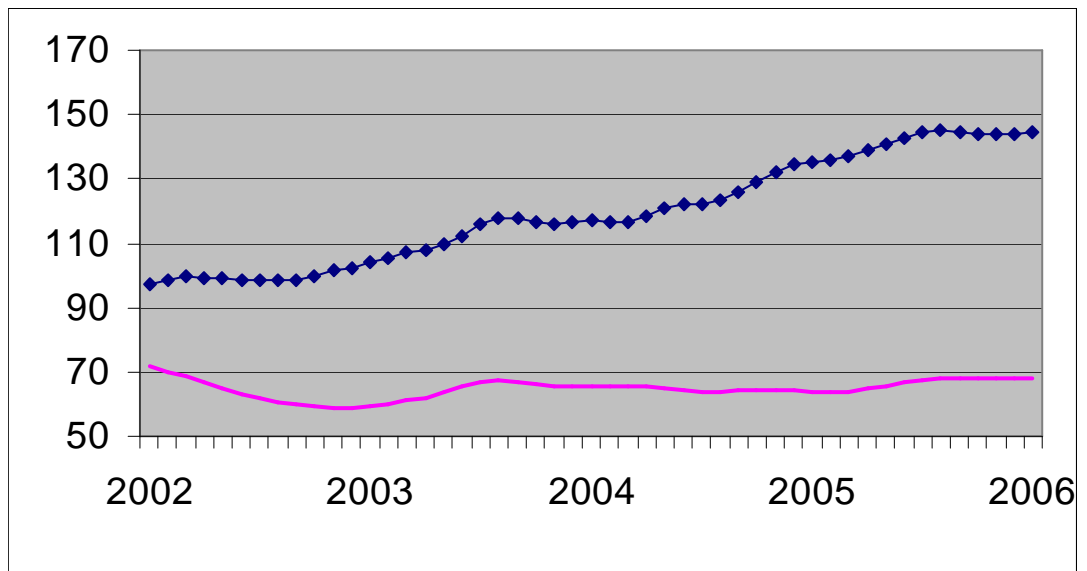

Vergelijking van de trend van de laatste drie maanden met de drie voorgaande maanden

↗↗ > 5%
↗ 1% tot 5%
→ -1% tot 1%
↘ -5% tot -1%
↘↘ < -5%

BE : België
VL : Vlaanderen
WA : Wallonië
BR : Brussel

Evolutie van de trend	BE	VL	WA	BR
Aantal nieuwe woningen	→	↗	→	→
Aantal nieuwe woongebouwen	↘↘	↘↘	↗	↘↘
Aantal nieuwe woongebouwen met één woning	↗	↘↘	→	↘↘
Aantal nieuwe appartementen	↗↗	↗↗	→	→
Nieuwe woongebouwen - Bewoonbare oppervlakte	→	→	↗	↗↗
Aantal nieuwe niet-woongebouwen	↘	→	↘↘	↗↗
Nieuwe niet-woongebouwen - Volume	→	↘↘	↘↘	↘↘
Aantal gerenoveerde woongebouwen	↘↘	↘	→	↗↗
Aantal gerenoveerde niet-woongebouwen	↘↘	→	↗	↘↘

ALGEMENE DIRECTIE STATISTIEK EN ECONOMISCHE INFORMATIE
PERSBERICHT

Vrijdag 15 december 2006

***Juli 2006 *: Bouwvergunningen
nieuwe woningen +0,4%***

De seizoengezuiverde index van het aantal afgeleverde bouwvergunningen voor **nieuwe woningen voor privé-gezinnen** is gestegen met 0,4%. Een uitsplitsing naargelang het woningtype geeft een afname van 1,2% voor de **eengezinswoningen** en een stijging van 2,2% voor de **appartementen**. Het vergunde volume van **niet-residentiële nieuwbouw** stijgt met 1,5%.

Voor de **renovatie van woongebouwen** noteert men een stijging van de afgeleverde vergunningen met 3,1%.

De evolutie van de **trend** van de laatste drie maanden in vergelijking met de drie maanden daarvoor bedraagt +0,6% voor **nieuwe woningen voor privé-gezinnen** (**eengezinswoningen** +1,5% en **appartementen** +5,1%) en +1,9% voor het volume van **niet-residentiële nieuwbouw**; voor de **renovatie van woongebouwen** is de trendverandering -4,1%.

Volgende persbericht : **19/01/07**

Op de volgende bladzijde vindt U de bijhorende tabellen en grafieken.

*
* *

*Overnemen mag mits bronvermelding: **FOD Economie – Algemene Directie Statistiek***

Meer informatie over de conjunctuur !

⇒ Bekijk ook, voor een totaalbeeld van de Belgische en Europese conjunctuur, de viertalige conjunctuurportalsite op het internet :

<http://statbel.fgov.be/indicators>

⇒ Alle methodologische toelichtingen bij de cijfers kunt U bij de Eenheid Conjunctuur vragen.

⇒ Het is mogelijk om gegevens over de bouwvergunningen meer uitgesplitst (per subsector, per gewest) of verder bewerkt (vb. seizoengezuiverd) toegestuurd te krijgen, eenmalig of maandelijks (per abonnement).

⇒ Naast de indexen van de bouwvergunningen, beschikken we over vele andere conjunctuurgegevens : productie-indexen, nieuwe orders, loonmassa, werknemers, gewerkte uren, omzet, afzetprijzen, materiaalkosten, ...

* (% stijging van de laatste drie maanden, tot en met juli 2006, tegenover voorgaande driemaandsperiode, seizoengezuiverde waarden)

Info Statistiek: 02/277.55.03; info.stat@economie.fgov.be

<http://www.statbel.fgov.be>

Bouwvergunningen

**Bruto-indexen
(2000=100)**
Bouwvergunningen

	Jan	Feb	Maart	April	Mei	Juni	Juli	Aug	Sept	Okt	Nov	Dec	Jaar
Woongebouwen (aantal nieuwe gebouwen)													
2005	101,7	112,4	121,5	126,0	132,9	131,8	104,4	113,9	115,2	119,8	110,2	128,0	118,2
2006	154,6	121,0	134,1	101,6	128,8	116,8	112,5						
Woongebouwen (aantal nieuwe woningen)													
2005	115,3	123,6	145,8	137,5	160,9	156,1	116,3	138,0	145,1	131,0	125,3	156,8	137,6
2006	160,3	138,7	169,9	134,8	152,4	159,9	132,3						
Woongebouwen (aantal gerenoveerde gebouwen)													
2005	97,5	107,7	118,2	122,6	127,3	127,2	100,6	108,1	109,2	115,3	105,3	121,6	113,4
2006	150,6	114,3	125,2	96,2	122,2	110,1	107,2						
Niet-woongebouwen (volume nieuwe gebouwen)													
2005	56,2	56,6	75,0	73,3	69,9	71,1	56,8	60,7	66,4	73,5	59,6	70,5	65,8
2006	61,5	66,6	78,2	63,4	78,7	73,1	71,4						

Trend
Na uitschakeling
van seizoen- en
toevallige
schommelingen

Volume niet-
woongebouwen :
—
Aantal woningen:
—

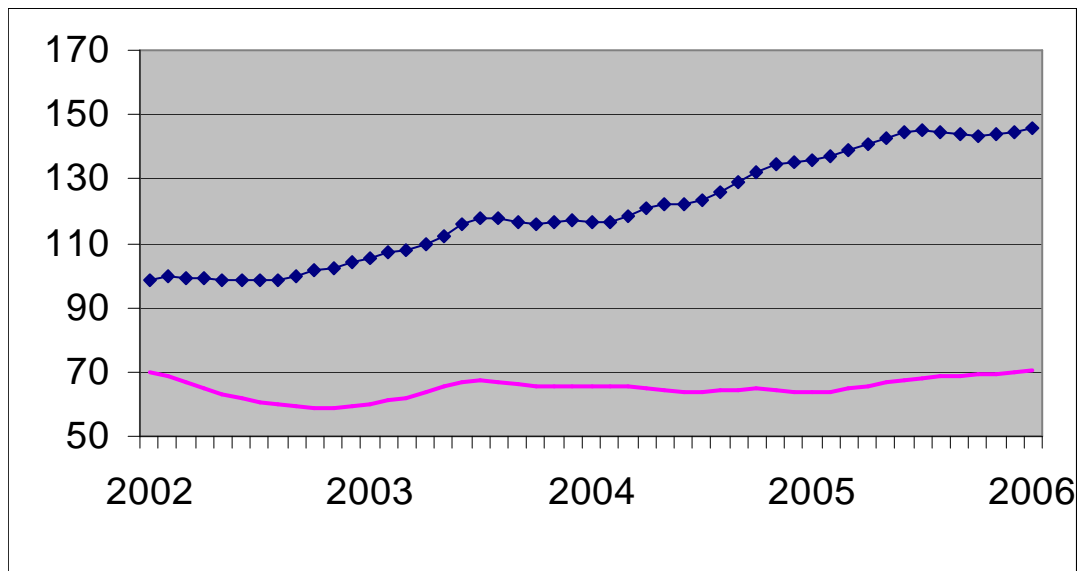

Vergelijking van de trend van de laatste drie maanden met de drie voorgaande maanden

↗↗ > 5%
↗ 1% tot 5%
→ -1% tot 1%
↘ -5% tot -1%
↘↘ < -5%

BE : België
VL : Vlaanderen
WA : Wallonië
BR : Brussel

Evolutie van de trend	BE	VL	WA	BR
Aantal nieuwe woningen	→	→	↗	↗
Aantal nieuwe woongebouwen	↘↘	↘	↗	↘
Aantal nieuwe woongebouwen met één woning	↗	↘	↗	↘↘
Aantal nieuwe appartementen	↗↗	↗	↗	↗↗
Nieuwe woongebouwen - Bewoonbare oppervlakte	→	↘	↗	↗↗
Aantal nieuwe niet-woongebouwen	↘	↗	↘↘	↗↗
Nieuwe niet-woongebouwen - Volume	↗	↘↘	↘↘	↘↘
Aantal gerenoveerde woongebouwen	↘	→	→	↗
Aantal gerenoveerde niet-woongebouwen	↘↘	→	→	↘↘

ALGEMENE DIRECTIE STATISTIEK EN ECONOMISCHE INFORMATIE
PERSBERICHT

Vrijdag 19 januari 2007

**Augustus 2006 *: Bouwvergunningen
nieuwe woningen +0,9%**

De seizoengezuiverde index van het aantal afgeleverde bouwvergunningen voor **nieuwe woningen voor privé-gezinnen** is gestegen met 0,9%. Een uitsplitsing** naargelang het woningtype geeft een afname van 0,8% voor de **eengezinswoningen** en een daling van 2,9% voor de **appartementen**. Het vergunde volume van **niet-residentiële nieuwbouw** stijgt met 3,9%.

Voor de **renovatie van woongebouwen** noteert men een stijging van de afgeleverde vergunningen met 2,2%.

De evolutie van de **trend** van de laatste drie maanden in vergelijking met de drie maanden daarvoor bedraagt +0,0% voor **nieuwe woningen voor privé-gezinnen** (**eengezinswoningen** +1,7% en **appartementen** +2,9%) en +3,2% voor het volume van **niet-residentiële nieuwbouw**; voor de **renovatie van woongebouwen** is de trendverandering -0,1%.

Volgende persbericht : **16/02/07**

Op de volgende bladzijde vindt U de bijhorende tabellen en grafieken.

*
* *

Overnemen mag mits bronvermelding: **FOD Economie – Algemene Directie Statistiek**

Meer informatie over de conjunctuur !

⇒ Bekijk ook, voor een totaalbeeld van de Belgische en Europese conjunctuur, de viertalige conjunctuurportalsite op het internet :

<http://statbel.fgov.be/indicators>

⇒ Alle methodologische toelichtingen bij de cijfers kunt U bij de Eenheid Conjunctuur vragen.

⇒ Het is mogelijk om gegevens over de bouwvergunningen meer uitgesplitst (per subsector, per gewest) of verder bewerkt (vb. seizoengezuiverd) toegestuurd te krijgen, eenmalig of maandelijks (per abonnement).

⇒ Naast de indexen van de bouwvergunningen, beschikken we over vele andere conjunctuurgegevens : productie-indexen, nieuwe orders, loonmassa, werknemers, gewerkte uren, omzet, afzetprijzen, materiaalkosten, ...

* (% stijging van de laatste drie maanden, tot en met augustus 2006, tegenover voorgaande driemaandsperiode, seizoengezuiverde waarden)

** De programma's voor seizoenzuivering en trendberekening beschouwen elke reeks op zich; daardoor kan het gebeuren dat de optelling van de deelresultaten (van gewesten of producttypes) afwijkt van de globale resultaten.

Bouwvergunningen

**Bruto-indexen
(2000=100)**
Bouwvergunningen

	Jan	Feb	Maart	April	Mei	Juni	Juli	Aug	Sept	Okt	Nov	Dec	Jaar
Woongebouwen (aantal nieuwe gebouwen)													
2005	101,7	112,4	121,5	125,9	132,9	131,8	104,4	113,9	115,2	119,6	110,1	127,9	118,1
2006	154,3	120,6	134,3	101,3	128,4	116,1	115,0	108,4					
Woongebouwen (aantal nieuwe woningen)													
2005	115,3	123,6	145,8	137,4	160,9	156,1	116,3	138,0	145,1	130,9	125,2	156,7	137,6
2006	160,0	139,0	169,7	134,5	151,8	159,4	134,4	133,6					
Woongebouwen (aantal gerenoveerde gebouwen)													
2005	97,5	107,7	118,2	122,5	127,3	127,2	100,6	108,1	109,2	115,2	105,2	121,6	113,4
2006	150,3	113,7	125,5	95,9	121,8	109,4	109,8	102,3					
Niet-woongebouwen (volume nieuwe gebouwen)													
2005	56,2	56,6	75,0	73,3	69,9	71,1	56,8	60,7	66,4	73,5	59,4	70,3	65,8
2006	61,5	67,1	78,2	63,2	78,6	72,7	76,5	74,4					

Trend
Na uitschakeling
van seizoen- en
toevallige
schommelingen

Volume niet-
woongebouwen :
—
Aantal woningen:
—

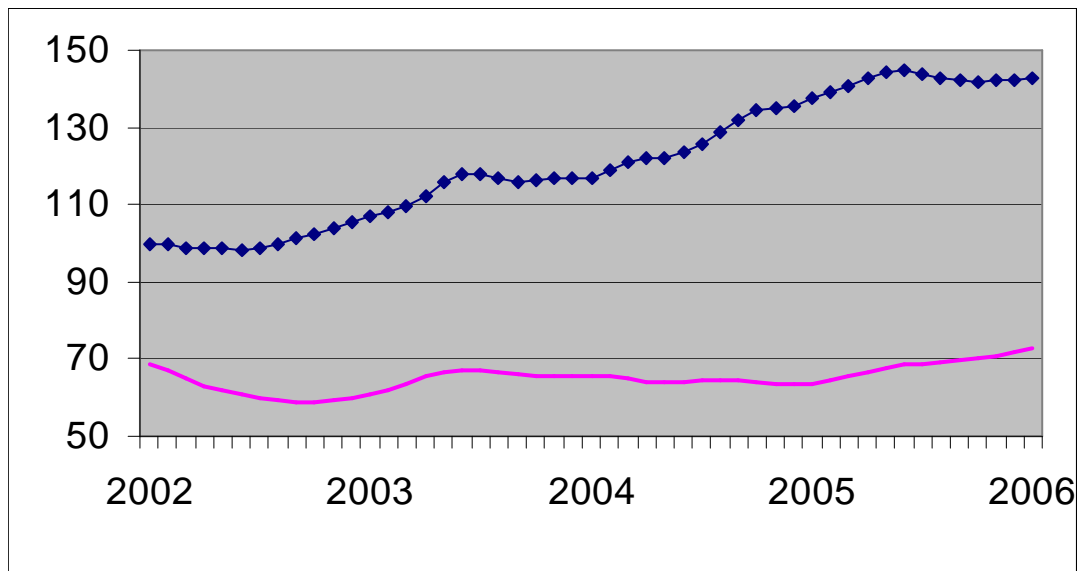

Vergelijking van de trend van de laatste drie maanden met de drie voorgaande maanden

↗ > 5%
↗ 1% tot 5%
→ -1% tot 1%
↘ -5% tot -1%
↘ < -5%

BE : België
VL : Vlaanderen
WA : Wallonië
BR : Brussel

Evolutie van de trend	BE	VL	WA	BR
Aantal nieuwe woningen	→	→	→	↗↗
Aantal nieuwe woongebouwen	→	↘	→	↘
Aantal nieuwe woongebouwen met één woning	↗	↘	→	↘
Aantal nieuwe appartementen	↗	↗	→	↗
Nieuwe woongebouwen - Bewoonbare oppervlakte	↘	→	→	→
Aantal nieuwe niet-woongebouwen	→	↗	↗	↗
Nieuwe niet-woongebouwen - Volume	↗	↗↗	↗	↘
Aantal gerenoveerde woongebouwen	→	↗	→	↗
Aantal gerenoveerde niet-woongebouwen	↗	↗	→	↘↘

ALGEMENE DIRECTIE STATISTIEK EN ECONOMISCHE INFORMATIE
PERSBERICHT

Vrijdag 16 februari 2007

September 2006 *: Bouwvergunningen nieuwe woningen +0,6%

De seizoengezuiverde index van het aantal afgeleverde bouwvergunningen voor **nieuwe woningen voor privé-gezinnen** is gestegen met 0,6%. Een uitsplitsing** naargelang het woningtype geeft een toename van 4,5% voor de **eengezinswoningen** en een daling van 7,8% voor de **appartementen**. Het vergunde volume van **niet-residentiële nieuwbouw** stijgt met 5,4%.

Voor de **renovatie van woongebouwen** noteert men een daling van de afgeleverde vergunningen met 1,4%.

De evolutie van de **trend** van de laatste drie maanden in vergelijking met de drie maanden daarvoor bedraagt +0,0% voor **nieuwe woningen voor privé-gezinnen (eengezinswoningen +0,0% en appartementen +2,6%)** en +2,3% voor het volume van **niet-residentiële nieuwbouw**; voor de **renovatie van woongebouwen** is de trendverandering +1,3%.

Volgende persbericht : **15/03/07**

Op de volgende bladzijde vindt U de bijhorende tabellen en grafieken.

*
* *

*Overnemen mag mits bronvermelding: **FOD Economie – Algemene Directie Statistiek***

Meer informatie over de conjunctuur !

⇒ Bekijk ook, voor een totaalbeeld van de Belgische en Europese conjunctuur, de viertalige conjunctuurportalsite op het internet :

<http://statbel.fgov.be/indicators>

⇒ Alle methodologische toelichtingen bij de cijfers kunt U bij de Eenheid Conjunctuur vragen.

⇒ Het is mogelijk om gegevens over de bouwvergunningen meer uitgesplitst (per subsector, per gewest) of verder bewerkt (vb. seizoengezuiverd) toegestuurd te krijgen, eenmalig of maandelijks (per abonnement).

⇒ Naast de indexen van de bouwvergunningen, beschikken we over vele andere conjunctuurgegevens : productie-indexen, nieuwe orders, loonmassa, werknemers, gewerkte uren, omzet, afzetprijzen, materiaalkosten, ...

* (% stijging van de laatste drie maanden, tot en met september 2006, tegenover voorgaande driemaandsperiode, seizoengezuiverde waarden)

** De programma's voor seizoenzuivering en trendberekening beschouwen elke reeks op zich; daardoor kan het gebeuren dat de optelling van de deelresultaten (van gewesten of producttypes) afwijkt van de globale resultaten.

Bouwvergunningen

**Bruto-indexen
(2000=100)**
Bouwvergunningen

	Jan	Feb	Maart	April	Mei	Juni	Juli	Aug	Sept	Okt	Nov	Dec	Jaar
Woongebouwen (aantal nieuwe gebouwen)													
2005	101,7	112,4	121,5	125,9	132,7	131,9	104,4	114,0	115,2	119,7	109,9	127,7	118,1
2006	154,2	120,3	133,2	101,3	127,6	115,7	111,4	104,0	108,7				
Woongebouwen (aantal nieuwe woningen)													
2005	115,3	123,6	145,8	137,4	160,8	156,1	116,3	138,1	145,1	131,4	125,1	157,2	137,7
2006	159,8	139,3	168,2	136,9	150,0	157,6	131,0	130,6	139,9				
Woongebouwen (aantal gerenoveerde gebouwen)													
2005	97,5	107,7	118,2	122,5	127,1	127,3	100,7	108,1	109,2	115,2	105,0	121,3	113,3
2006	150,2	113,4	124,6	96,0	121,3	109,1	106,1	97,5	100,5				
Niet-woongebouwen (volume nieuwe gebouwen)													
2005	56,2	56,6	75,0	73,3	69,9	71,1	56,8	60,7	66,4	73,5	59,6	70,5	65,8
2006	61,3	66,9	77,2	63,6	78,7	73,1	69,9	68,8	74,2				

Trend
Na uitschakeling
van seizoen- en
toevallige
schommelingen

Volume niet-
woongebouwen :
—
Aantal woningen:
—

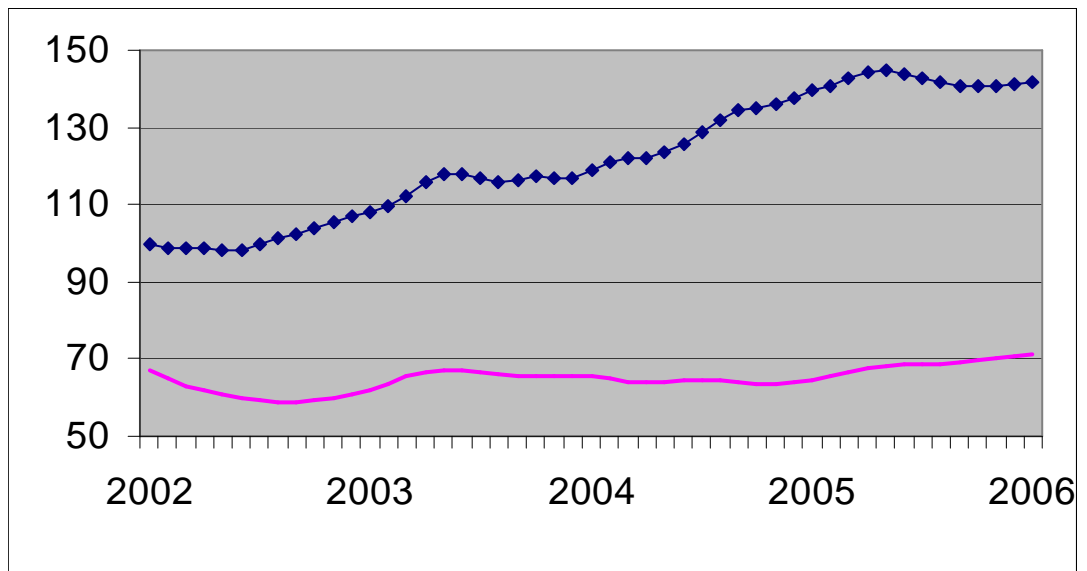

Vergelijking van de trend van de laatste drie maanden met de drie voorgaande maanden

↗↗ > 5%
↗ 1% tot 5%
→ -1% tot 1%
↘ -5% tot -1%
↘↘ < -5%

BE : België
VL : Vlaanderen
WA : Wallonië
BR : Brussel

Evolutie van de trend	BE	VL	WA	BR
Aantal nieuwe woningen	→	↘	↘	↗
Aantal nieuwe woongebouwen	↗	→	→	↘
Aantal nieuwe woongebouwen met één woning	→	↘	↘	→
Aantal nieuwe appartementen	↗	↗	→	↗
Nieuwe woongebouwen - Bewoonbare oppervlakte	↘	↘	→	↗↗
Aantal nieuwe niet-woongebouwen	→	↗	↗	↗
Nieuwe niet-woongebouwen - Volume	↗	↗	↘	↘↘
Aantal gerenoveerde woongebouwen	↗	→	→	↗
Aantal gerenoveerde niet-woongebouwen	↘	→	→	↘

ALGEMENE DIRECTIE STATISTIEK EN ECONOMISCHE INFORMATIE
PERSBERICHT

Vrijdag 16 februari 2007

**Oktober 2006 *: Bouwvergunningen
nieuwe woningen +0,8%**

De seizoengezuiverde index van het aantal afgeleverde bouwvergunningen voor **nieuwe woningen voor privé-gezinnen** is gestegen met 0,8%. Een uitsplitsing** naargelang het woningtype geeft een toename van 1,8% voor de **eengezinswoningen** en een daling van 1,0% voor de **appartementen**. Het vergunde volume van **niet-residentiële nieuwbouw** stijgt met 1,9%.

Voor de **renovatie van woongebouwen** noteert men een daling van de afgeleverde vergunningen met 2,2%.

De evolutie van de **trend** van de laatste drie maanden in vergelijking met de drie maanden daarvoor bedraagt +1,2% voor **nieuwe woningen voor privé-gezinnen** (**eengezinswoningen** -0,5% en **appartementen** +4,5%) en +1,8% voor het volume van **niet-residentiële nieuwbouw**; voor de **renovatie van woongebouwen** is de trendverandering +2,6%.

Volgende persbericht : **30/03/07**

Op de volgende bladzijde vindt U de bijhorende tabellen en grafieken.

*
* *

Overnemen mag mits bronvermelding: **FOD Economie – Algemene Directie Statistiek**

Meer informatie over de conjunctuur !

⇒ Bekijk ook, voor een totaalbeeld van de Belgische en Europese conjunctuur, de viertalige conjunctuurportalsite op het internet :

<http://statbel.fgov.be/indicators>

⇒ Alle methodologische toelichtingen bij de cijfers kunt U bij de Eenheid Conjunctuur vragen.

⇒ Het is mogelijk om gegevens over de bouwvergunningen meer uitgesplitst (per subsector, per gewest) of verder bewerkt (vb. seizoengezuiverd) toegestuurd te krijgen, eenmalig of maandelijks (per abonnement).

⇒ Naast de indexen van de bouwvergunningen, beschikken we over vele andere conjunctuurgegevens : productie-indexen, nieuwe orders, loonmassa, werknemers, gewerkte uren, omzet, afzetprijzen, materiaalkosten, ...

* (% stijging van de laatste drie maanden, tot en met oktober 2006, tegenover voorgaande driemaandsperiode, seizoengezuiverde waarden)

** De programma's voor seizoenzuivering en trendberekening beschouwen elke reeks op zich; daardoor kan het gebeuren dat de optelling van de deelresultaten (van gewesten of producttypes) afwijkt van de globale resultaten.

Bouwvergunningen

**Bruto-indexen
(2000=100)**
Bouwvergunningen

	Jan	Feb	Maart	April	Mei	Juni	Juli	Aug	Sept	Okt	Nov	Dec	Jaar
Woongebouwen (aantal nieuwe gebouwen)													
2005	101,8	112,5	121,5	125,9	132,7	131,9	104,4	114,0	115,2	119,7	109,9	127,6	118,1
2006	154,0	120,1	133,2	101,0	127,2	114,9	110,9	104,3	107,5	115,4			
Woongebouwen (aantal nieuwe woningen)													
2005	115,3	123,6	145,8	137,4	160,8	156,1	116,3	138,1	145,1	131,4	125,1	157,0	137,7
2006	159,6	139,0	168,0	137,6	149,5	156,7	130,5	130,6	138,4	146,1			
Woongebouwen (aantal gerenoveerde gebouwen)													
2005	97,5	107,7	118,2	122,5	127,1	127,3	100,7	108,1	109,2	115,2	105,0	121,2	113,3
2006	150,0	113,2	124,7	95,6	120,9	108,2	105,6	97,9	99,3	107,7			
Niet-woongebouwen (volume nieuwe gebouwen)													
2005	56,2	56,6	75,0	73,3	69,9	71,1	56,8	60,7	66,4	73,5	59,4	70,5	65,8
2006	61,1	66,7	77,2	63,4	78,4	72,7	69,7	68,4	73,9	78,6			

Trend
Na uitschakeling
van seizoen- en
toevallige
schommelingen

Volume niet-
woongebouwen :
—————
Aantal woningen:
—————

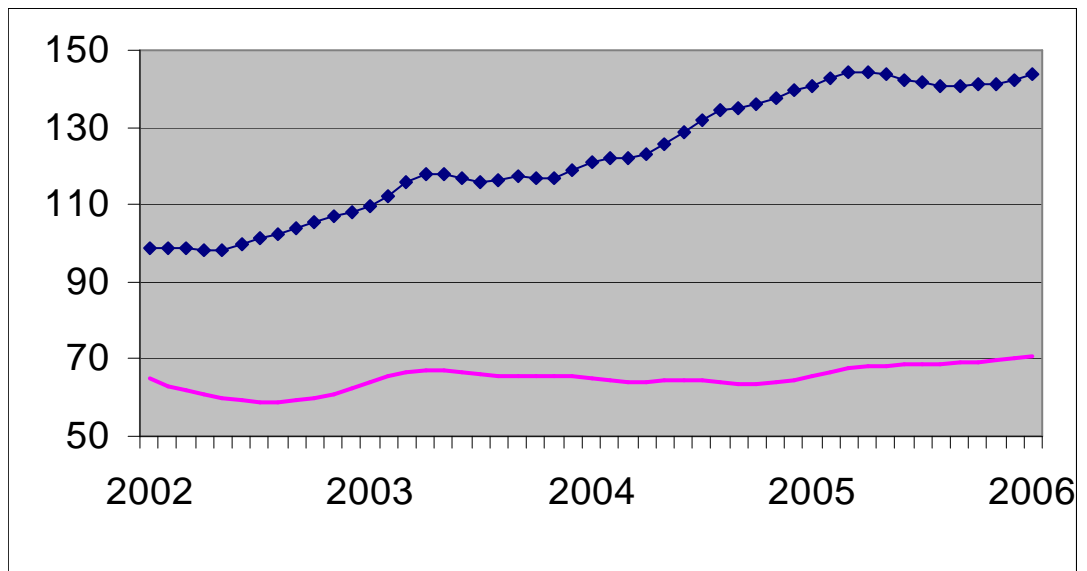

Vergelijking van de trend van de laatste drie maanden met de drie voorgaande maanden

↗↗ > 5%
↗ 1% tot 5%
→ -1% tot 1%
↘ -5% tot -1%
↘↘ < -5%

BE : België
VL : Vlaanderen
WA : Wallonië
BR : Brussel

Evolutie van de trend	BE	VL	WA	BR
Aantal nieuwe woningen	↗	→	→	↗↗
Aantal nieuwe woongebouwen	↗	→	→	↘
Aantal nieuwe woongebouwen met één woning	→	→	↘	↗
Aantal nieuwe appartementen	↗	↗	↗	↗↗
Nieuwe woongebouwen - Bewoonbare oppervlakte	→	→	↗	↗
Aantal nieuwe niet-woongebouwen	→	↗	→	↗
Nieuwe niet-woongebouwen - Volume	↗	↗↗	↘↘	↗
Aantal gerenoveerde woongebouwen	↗	→	↗	↗
Aantal gerenoveerde niet-woongebouwen	↗	↘	↗	↘↘

ALGEMENE DIRECTIE STATISTIEK EN ECONOMISCHE INFORMATIE
PERSBERICHT

Vrijdag 16 februari 2007

**November 2006 *: Bouwvergunningen
nieuwe woningen -0,1%**

De seizoengezuiverde index van het aantal afgeleverde bouwvergunningen voor **nieuwe woningen voor privé-gezinnen** is gedaald met 0,1%. Een uitsplitsing** naargelang het woningtype geeft een toename van 1,5% voor de **eengezinswoningen** en een stijging van 2,3% voor de **appartementen**. Het vergunde volume van **niet-residentiële nieuwbouw** stijgt met 2,9%.

Voor de **renovatie van woongebouwen** noteert men een daling van de afgeleverde vergunningen met 2,6%.

De evolutie van de **trend** van de laatste drie maanden in vergelijking met de drie maanden daarvoor bedraagt -0,7% voor **nieuwe woningen voor privé-gezinnen** (**eengezinswoningen** -1,2% en **appartementen** +2,4%) en +0,9% voor het volume van **niet-residentiële nieuwbouw**; voor de **renovatie van woongebouwen** is de trendverandering +0,8%.

Volgende persbericht : **20/04/07**

Op de volgende bladzijde vindt U de bijhorende tabellen en grafieken.

*
* *

Overnemen mag mits bronvermelding: **FOD Economie – Algemene Directie Statistiek**

Meer informatie over de conjunctuur !

⇒ Bekijk ook, voor een totaalbeeld van de Belgische en Europese conjunctuur, de viertalige conjunctuurportalsite op het internet :

<http://statbel.fgov.be/indicators>

⇒ Alle methodologische toelichtingen bij de cijfers kunt U bij de Eenheid Conjunctuur vragen.

⇒ Het is mogelijk om gegevens over de bouwvergunningen meer uitgesplitst (per subsector, per gewest) of verder bewerkt (vb. seizoengezuiverd) toegestuurd te krijgen, eenmalig of maandelijks (per abonnement).

⇒ Naast de indexen van de bouwvergunningen, beschikken we over vele andere conjunctuurgegevens : productie-indexen, nieuwe orders, loonmassa, werknemers, gewerkte uren, omzet, afzetprijzen, materiaalkosten, ...

* (% stijging van de laatste drie maanden, tot en met november 2006, tegenover voorgaande driemaandsperiode, seizoengezuiverde waarden)

** De programma's voor seizoenzuivering en trendberekening beschouwen elke reeks op zich; daardoor kan het gebeuren dat de optelling van de deelresultaten (van gewesten of producttypes) afwijkt van de globale resultaten.

Bouwvergunningen

**Bruto-indexen
(2000=100)**
Bouwvergunningen

	Jan	Feb	Maart	April	Mei	Juni	Juli	Aug	Sept	Okt	Nov	Dec	Jaar
Woongebouwen (aantal nieuwe gebouwen)													
2005	101,8	112,5	121,5	125,9	132,7	131,9	104,4	114,0	115,2	119,7	109,9	127,2	118,1
2006	153,7	119,9	132,8	100,7	127,3	114,6	110,7	104,2	105,9	114,4	92,4		
Woongebouwen (aantal nieuwe woningen)													
2005	115,3	123,6	145,8	137,4	160,8	156,1	116,3	138,1	145,1	131,4	125,1	156,7	137,6
2006	159,6	138,7	167,4	137,3	149,1	156,5	130,0	131,5	137,6	150,3	113,1		
Woongebouwen (aantal gerenoveerde gebouwen)													
2005	97,5	107,7	118,2	122,5	127,1	127,3	100,6	108,1	109,2	115,2	105,0	120,8	113,3
2006	149,6	112,9	124,3	95,3	121,0	108,0	105,4	97,8	97,6	106,6	86,9		
Niet-woongebouwen (volume nieuwe gebouwen)													
2005	56,2	56,6	75,0	73,3	69,9	71,1	56,8	60,7	66,4	73,5	61,7	70,7	66,0
2006	61,3	66,7	77,1	63,2	78,7	72,9	70,3	69,0	74,8	78,7	64,3		

Trend
Na uitschakeling
van seizoen- en
toevallige
schommelingen

Volume niet-
woongebouwen :
—
Aantal woningen:
—

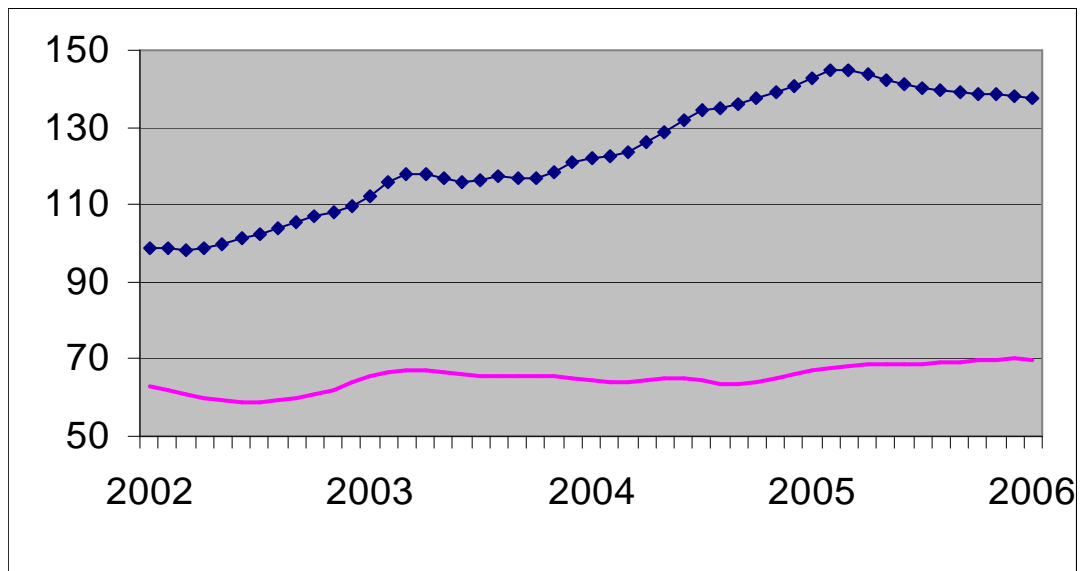

Vergelijking van de trend van de laatste drie maanden met de drie voorgaande maanden

↗↗ > 5%
↗ 1% tot 5%
→ -1% tot 1%
↘ -5% tot -1%
↘↘ < -5%

BE : België
VL : Vlaanderen
WA : Wallonië
BR : Brussel

Evolutie van de trend	BE	VL	WA	BR
Aantal nieuwe woningen	→	↘	→	↗↗
Aantal nieuwe woongebouwen	↘	↘	↘	↘↘
Aantal nieuwe woongebouwen met één woning	↘	↘	↘	↗↗
Aantal nieuwe appartementen	↗	→	↗	↗
Nieuwe woongebouwen - Bewoonbare oppervlakte	↘	↘	→	↘↘
Aantal nieuwe niet-woongebouwen	→	→	↗	↘
Nieuwe niet-woongebouwen - Volume	→	↘	→	↘↘
Aantal gerenoveerde woongebouwen	→	→	↗	↘
Aantal gerenoveerde niet-woongebouwen	→	→	↗	↘

ALGEMENE DIRECTIE STATISTIEK EN ECONOMISCHE INFORMATIE
PERSBERICHT

Vrijdag 16 februari 2007

**December 2006 *: Bouwvergunningen
nieuwe woningen -1,1%**

De seizoengezuiverde index van het aantal afgeleverde bouwvergunningen voor **nieuwe woningen voor privé-gezinnen** is gedaald met 1,1%. Een uitsplitsing** naargelang het woningtype geeft een toename van 0,2% voor de **eengezinswoningen** en een stijging van 2,7% voor de **appartementen**. Het vergunde volume van **niet-residentiële nieuwbouw** daalt met 1,2%.

Voor de **renovatie van woongebouwen** noteert men een daling van de afgeleverde vergunningen met 1,8%.

De evolutie van de **trend** van de laatste drie maanden in vergelijking met de drie maanden daarvoor bedraagt -0,8% voor **nieuwe woningen voor privé-gezinnen** (**eengezinswoningen** -1,1% en **appartementen** -0,1%) en +1,5% voor het volume van **niet-residentiële nieuwbouw**; voor de **renovatie van woongebouwen** is de trendverandering +0,5%.

Op de volgende bladzijde vindt U de bijhorende tabellen en grafieken.

*
* *

Overnemen mag mits bronvermelding: **FOD Economie – Algemene Directie Statistiek**

Meer informatie over de conjunctuur !

⇒ Bekijk ook, voor een totaalbeeld van de Belgische en Europese conjunctuur, de viertalige conjunctuurportalsite op het internet :

<http://statbel.fgov.be/indicators>

⇒ Alle methodologische toelichtingen bij de cijfers kunt U bij de Eenheid Conjunctuur vragen.

⇒ Het is mogelijk om gegevens over de bouwvergunningen meer uitgesplitst (per subsector, per gewest) of verder bewerkt (vb. seizoengezuiverd) toegestuurd te krijgen, eenmalig of maandelijks (per abonnement).

⇒ Naast de indexen van de bouwvergunningen, beschikken we over vele andere conjunctuurgegevens : productie-indexen, nieuwe orders, loonmassa, werknemers, gewerkte uren, omzet, afzetprijzen, materiaalkosten, ...

* (% stijging van de laatste drie maanden, tot en met december 2006, tegenover voorgaande driemaandsperiode, seizoengezuiverde waarden)

** De programma's voor seizoenuivering en trendberekening beschouwen elke reeks op zich; daardoor kan het gebeuren dat de optelling van de deelresultaten (van gewesten of producttypes) afwijkt van de globale resultaten.

Bouwvergunningen

**Bruto-indexen
(2000=100)**
Bouwvergunningen

	Jan	Feb	Maart	April	Mei	Juni	Juli	Aug	Sept	Okt	Nov	Dec	Jaar
Woongebouwen (aantal nieuwe gebouwen)													
2005	101,8	112,5	121,5	125,9	132,8	131,9	104,4	113,8	115,7	120,4	110,3	127,3	118,2
2006	154,1	120,4	133,5	100,9	127,5	114,8	110,9	103,6	107,1	113,6	93,2	106,3	115,5
Woongebouwen (aantal nieuwe woningen)													
2005	115,3	123,6	145,8	137,4	160,8	156,1	116,3	138,0	145,4	131,8	125,4	156,7	137,7
2006	159,8	140,1	167,9	137,4	149,6	156,5	131,0	130,7	138,1	148,9	115,0	128,8	142,0
Woongebouwen (aantal gerenoveerde gebouwen)													
2005	97,5	107,7	118,2	122,5	127,2	127,3	100,6	108,0	109,7	116,0	105,4	121,0	113,4
2006	150,1	113,2	125,0	95,5	121,1	108,2	105,4	97,2	98,8	105,9	87,7	100,2	109,0
Niet-woongebouwen (volume nieuwe gebouwen)													
2005	56,2	56,6	75,0	73,3	69,9	71,1	56,8	60,7	66,4	73,5	61,7	70,7	66,0
2006	61,3	66,7	77,1	63,2	78,7	72,9	70,1	68,4	75,9	78,7	64,9	65,4	70,3

Trend
Na uitschakeling
van seizoen- en
toevallige
schommelingen

Volume niet-
woongebouwen :
—
Aantal woningen:
—

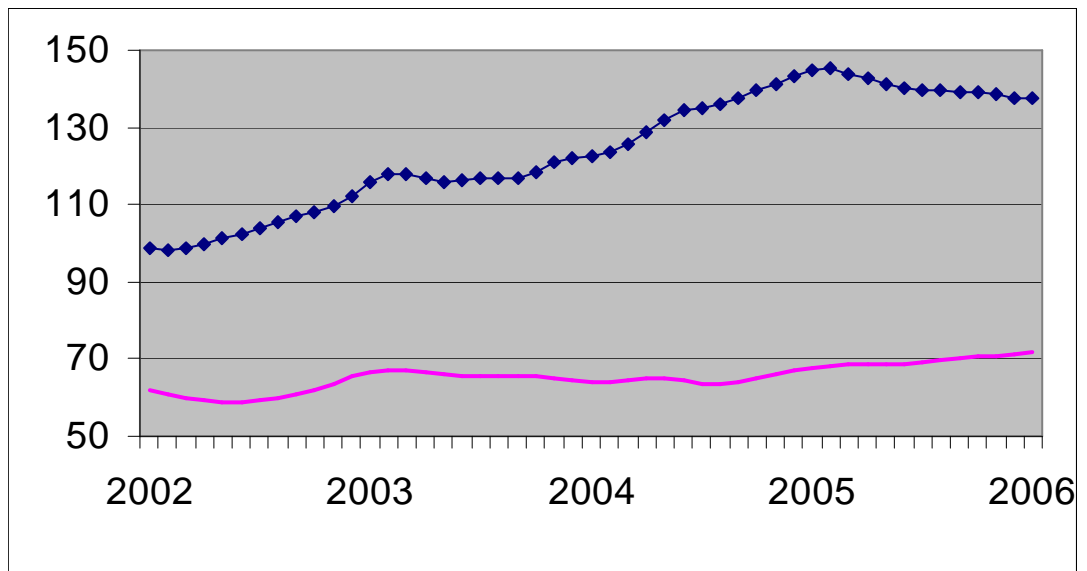

Vergelijking van de trend van de laatste drie maanden met de drie voorgaande maanden

↗ > 5%
↗ 1% tot 5%
→ -1% tot 1%
↘ -5% tot -1%
↘ < -5%

BE : België
VL : Vlaanderen
WA : Wallonië
BR : Brussel

Evolutie van de trend	BE	VL	WA	BR
Aantal nieuwe woningen	→	↘	↗	↘
Aantal nieuwe woongebouwen	→	→	↗	↘↘
Aantal nieuwe woongebouwen met één woning	↘	↘	↗	↗↗
Aantal nieuwe appartementen	→	↘	↗	↘
Nieuwe woongebouwen - Bewoonbare oppervlakte	↘	↘	↗	↗
Aantal nieuwe niet-woongebouwen	→	→	↗↗	↘
Nieuwe niet-woongebouwen - Volume	↗	→	↘	↘
Aantal gerenoveerde woongebouwen	→	↘	↗↗	↘↘
Aantal gerenoveerde niet-woongebouwen	→	↘	→	↘↘

ALGEMENE DIRECTIE STATISTIEK EN ECONOMISCHE INFORMATIE
PERSBERICHT

Vrijdag 1 juni 2007

Januari 2007 *: Bouwvergunningen nieuwe woningen -5,4%

De seizoengezuiverde index van het aantal afgeleverde bouwvergunningen voor **nieuwe woningen voor privé-gezinnen** is gedaald met 5,4%. Een uitsplitsing** naargelang het woningtype geeft een toename van 1,0% voor de **eengezinswoningen** en een daling van 3,6% voor de **appartementen**. Het vergunde volume van **niet-residentiële nieuwbouw** daalt met 0,8%.

Voor de **renovatie van woongebouwen** noteert men een daling van de afgeleverde vergunningen met 1,6%.

De evolutie van de **trend** van de laatste drie maanden in vergelijking met de drie maanden daarvoor bedraagt -1,7% voor **nieuwe woningen voor privé-gezinnen** (**eengezinswoningen** -1,4% en **appartementen** +3,5%) en +0,8% voor het volume van **niet-residentiële nieuwbouw**; voor de **renovatie van woongebouwen** is de trendverandering +1,4%.

Op de volgende bladzijde vindt U de bijhorende tabellen en grafieken.

*
* *

Overnemen mag mits bronvermelding: **FOD Economie – Algemene Directie Statistiek**

Meer informatie over de conjunctuur !

⇒ Bekijk ook, voor een totaalbeeld van de Belgische en Europese conjunctuur, de viertalige conjunctuurportalsite op het internet :

<http://statbel.fgov.be/indicators>

⇒ Alle methodologische toelichtingen bij de cijfers kunt U bij de Eenheid Conjunctuur vragen.

⇒ Het is mogelijk om gegevens over de bouwvergunningen meer uitgesplitst (per subsector, per gewest) of verder bewerkt (vb. seizoengezuiverd) toegestuurd te krijgen, eenmalig of maandelijks (per abonnement).

⇒ Naast de indexen van de bouwvergunningen, beschikken we over vele andere conjunctuurgegevens : productie-indexen, nieuwe orders, loonmassa, werknemers, gewerkte uren, omzet, afzetprijzen, materiaalkosten, ...

* (% stijging van de laatste drie maanden, tot en met januari 2007, tegenover voorgaande driemaandsperiode, seizoengezuiverde waarden)

** De programma's voor seizoenuivering en trendberekening beschouwen elke reeks op zich; daardoor kan het gebeuren dat de optelling van de deelresultaten (van gewesten of producttypes) afwijkt van de globale resultaten.

Bouwvergunningen

**Bruto-indexen
(2000=100)**
Bouwvergunningen

	Jan	Feb	Maart	April	Mei	Juni	Juli	Aug	Sept	Okt	Nov	Dec	Jaar
Woongebouwen (aantal nieuwe gebouwen)													
2006	154,1	120,3	133,6	100,8	127,4	114,7	111,0	103,2	106,8	112,5	92,4	105,4	115,2
2007	106,2												
Woongebouwen (aantal nieuwe woningen)													
2006	159,5	139,8	169,2	136,9	149,5	156,0	130,2	132,8	138,5	149,0	115,6	127,2	142,0
2007	136,4												
Woongebouwen (aantal gerenoveerde gebouwen)													
2006	150,0	113,2	124,9	95,5	121,0	108,1	105,7	96,7	98,5	104,5	86,9	99,0	108,7
2007	102,2												
Niet-woongebouwen (volume nieuwe gebouwen)													
2006	61,3	66,6	77,1	63,2	78,6	72,7	70,1	68,6	76,1	78,7	65,6	67,1	70,5
2007	60,2												

Trend

Na uitschakeling
van seizoen- en
toevallige
schommelingen

Volume niet-
woongebouwen :

Aantal woningen:

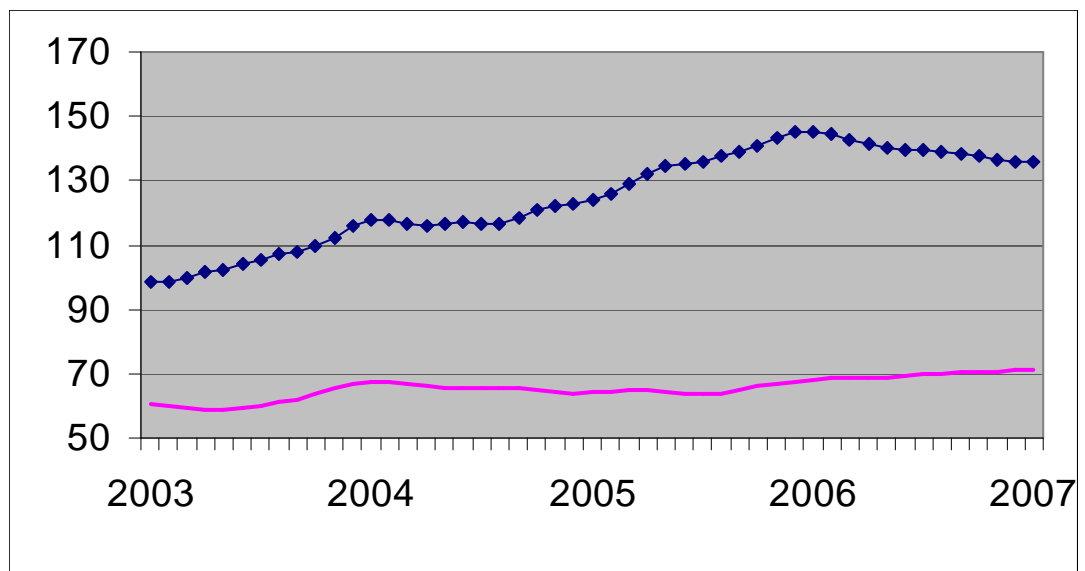

**Vergelijking van
de trend van de
laatste drie
maanden met de
drie voorgaande
maanden**

↗↗ > 5%
↗ 1% tot 5%
→ -1% tot 1%
↘ -5% tot -1%
↘↘ < -5%

BE : België
VL : Vlaanderen
WA : Wallonië
BR : Brussel

Evolutie van de trend	BE	VL	WA	BR
Aantal nieuwe woningen	↘	↘	↗	↗↗
Aantal nieuwe woongebouwen	↘	→	→	↘↘
Aantal nieuwe woongebouwen met één woning	↘	↗	→	↗↗
Aantal nieuwe appartementen	↗	↘	↗↗	↘↘
Nieuwe woongebouwen - Bewoonbare oppervlakte	↘	→	↗	↘
Aantal nieuwe niet-woongebouwen	→	→	↗	↘
Nieuwe niet-woongebouwen - Volume	→	↗↗	↘↘	↘
Aantal gerenoveerde woongebouwen	↗	→	↗	↘
Aantal gerenoveerde niet-woongebouwen	↗↗	→	↘	↘

ALGEMENE DIRECTIE STATISTIEK EN ECONOMISCHE INFORMATIE
PERSBERICHT

Vrijdag 29 juni 2007

**Februari 2007 *: Bouwvergunningen
nieuwe woningen -4,2%**

De seizoengezuiverde index van het aantal afgeleverde bouwvergunningen voor **nieuwe woningen voor privé-gezinnen** is gedaald met 4,2%. Een uitsplitsing** naargelang het woningtype geeft een toename van 1,9% voor de **eengezinswoningen** en een daling van 6,2% voor de **appartementen**. Het vergunde volume van **niet-residentiële nieuwbouw** daalt met 3,3%.

Voor de **renovatie van woongebouwen** noteert men een daling van de afgeleverde vergunningen met 0,7%.

De evolutie van de **trend** van de laatste drie maanden in vergelijking met de drie maanden daarvoor bedraagt -2,3% voor **nieuwe woningen voor privé-gezinnen** (**eengezinswoningen** -1,5% en **appartementen** +0,6%) en -1,2% voor het volume van **niet-residentiële nieuwbouw**; voor de **renovatie van woongebouwen** is de trendverandering +1,3%.

Volgende persbericht : **27/07/07**

Op de volgende bladzijde vindt U de bijhorende tabellen en grafieken.

*
* *

Overnemen mag mits bronvermelding: **FOD Economie – Algemene Directie Statistiek**

Meer informatie over de conjunctuur !

⇒ Bekijk ook, voor een totaalbeeld van de Belgische en Europese conjunctuur, de viertalige conjunctuurportalsite op het internet :

<http://statbel.fgov.be/indicators>

⇒ Alle methodologische toelichtingen bij de cijfers kunt U bij de Eenheid Conjunctuur vragen.

⇒ Het is mogelijk om gegevens over de bouwvergunningen meer uitgesplitst (per subsector, per gewest) of verder bewerkt (vb. seizoengezuiverd) toegestuurd te krijgen, eenmalig of maandelijks (per abonnement).

⇒ Naast de indexen van de bouwvergunningen, beschikken we over vele andere conjunctuurgegevens : productie-indexen, nieuwe orders, loonmassa, werknemers, gewerkte uren, omzet, afzetprijzen, materiaalkosten, ...

* (% stijging van de laatste drie maanden, tot en met februari 2007, tegenover voorgaande driemaandsperiode, seizoengezuiverde waarden)

** De programma's voor seizoenuivering en trendberekening beschouwen elke reeks op zich; daardoor kan het gebeuren dat de optelling van de deelresultaten (van gewesten of producttypes) afwijkt van de globale resultaten.

Bouwvergunningen

**Bruto-indexen
(2000=100)**
Bouwvergunningen

	Jan	Feb	Maart	April	Mei	Juni	Juli	Aug	Sept	Okt	Nov	Dec	Jaar
Woongebouwen (aantal nieuwe gebouwen)													
2006	154,1	120,3	133,6	100,7	127,2	114,7	110,9	103,3	107,2	112,3	92,7	105,4	115,2
2007	107,5	106,0											
Woongebouwen (aantal nieuwe woningen)													
2006	159,5	140,0	169,2	136,8	149,4	155,7	130,0	132,8	138,8	149,1	115,9	127,5	142,1
2007	136,2	124,3											
Woongebouwen (aantal gerenoveerde gebouwen)													
2006	150,0	113,2	124,9	95,4	120,9	108,1	105,5	96,8	98,7	104,2	87,1	98,7	108,6
2007	103,1	100,8											
Niet-woongebouwen (volume nieuwe gebouwen)													
2006	61,3	66,6	77,1	63,0	78,6	72,7	69,9	68,4	75,7	78,7	65,1	66,4	70,3
2007	60,0	58,9											

Trend
Na uitschakeling
van seizoen- en
toevallige
schommelingen

Volume niet-
woongebouwen :
—————
Aantal woningen:
—————

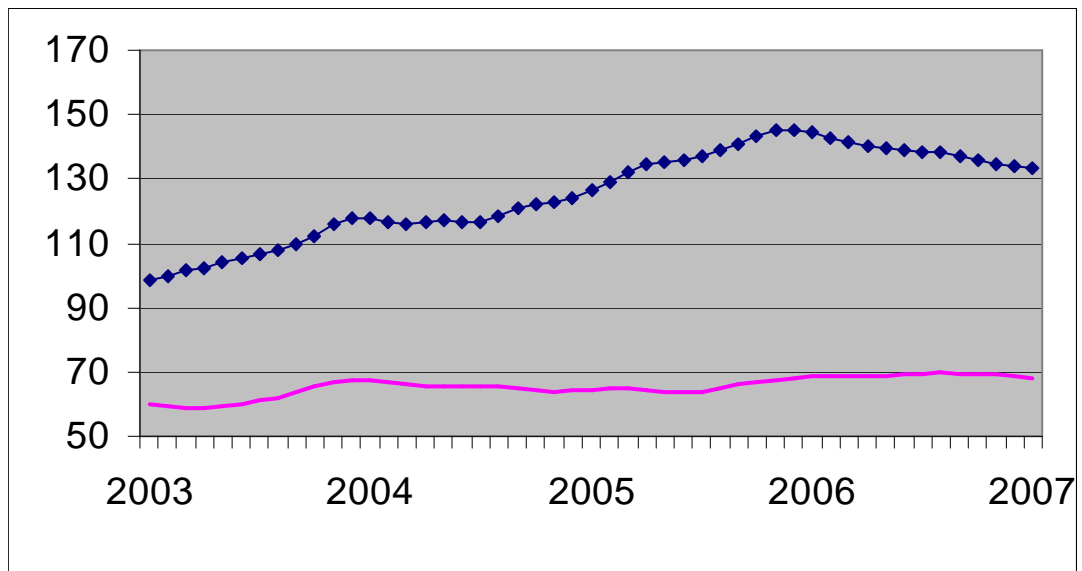

**Vergelijking van
de trend van de
laatste drie
maanden met de
drie voorgaande
maanden**

↗↗ > 5%
↗ 1% tot 5%
→ -1% tot 1%
↘ -5% tot -1%
↘↘ < -5%

BE : België
VL : Vlaanderen
WA : Wallonië
BR : Brussel

Evolutie van de trend	BE	VL	WA	BR
Aantal nieuwe woningen	↘	↘	↗	↘↘
Aantal nieuwe woongebouwen	↘	→	→	↘
Aantal nieuwe woongebouwen met één woning	↘	→	→	↗↗
Aantal nieuwe appartementen	→	↘	↗↗	↗↗
Nieuwe woongebouwen - Bewoonbare oppervlakte	↘	↘	↗	↘↘
Aantal nieuwe niet-woongebouwen	→	→	↘↘	↘↘
Nieuwe niet-woongebouwen - Volume	↘	→	↘	↘↘
Aantal gerenoveerde woongebouwen	↗	↘	→	↘
Aantal gerenoveerde niet-woongebouwen	→	→	↘	↘

ALGEMENE DIRECTIE STATISTIEK EN ECONOMISCHE INFORMATIE
PERSBERICHT

Vrijdag 27 juli 2007

**Maart 2007 *: Bouwvergunningen
nieuwe woningen -6,9%**

De seizoengezuiverde index van het aantal afgeleverde bouwvergunningen voor **nieuwe woningen voor privé-gezinnen** is gedaald met 6,9%. Een uitsplitsing** naargelang het woningtype geeft een afname van 1,0% voor de **eengezinswoningen** en een daling van 7,1% voor de **appartementen**. Het vergunde volume van **niet-residentiële nieuwbouw** daalt met 4,5%.

Voor de **renovatie van woongebouwen** noteert men een stijging van de afgeleverde vergunningen met 1,3%.

De evolutie van de **trend** van de laatste drie maanden in vergelijking met de drie maanden daarvoor bedraagt -3,7% voor **nieuwe woningen voor privé-gezinnen** (**eengezinswoningen** +0,8% en **appartementen** -2,0%) en -0,9% voor het volume van **niet-residentiële nieuwbouw**; voor de **renovatie van woongebouwen** is de trendverandering -1,6%.

Volgende persbericht : **24/08/07**

Op de volgende bladzijde vindt U de bijhorende tabellen en grafieken.

*
* *

Overnemen mag mits bronvermelding: **FOD Economie – Algemene Directie Statistiek**

Meer informatie over de conjunctuur !

⇒ Bekijk ook, voor een totaalbeeld van de Belgische en Europese conjunctuur, de viertalige conjunctuurportalsite op het internet :

<http://statbel.fgov.be/indicators>

⇒ Alle methodologische toelichtingen bij de cijfers kunt U bij de Eenheid Conjunctuur vragen.

⇒ Het is mogelijk om gegevens over de bouwvergunningen meer uitgesplitst (per subsector, per gewest) of verder bewerkt (vb. seizoengezuiverd) toegestuurd te krijgen, eenmalig of maandelijks (per abonnement).

⇒ Naast de indexen van de bouwvergunningen, beschikken we over vele andere conjunctuurgegevens : productie-indexen, nieuwe orders, loonmassa, werknemers, gewerkte uren, omzet, afzetprijzen, materiaalkosten, ...

* (% stijging van de laatste drie maanden, tot en met maart 2007, tegenover voorgaande driemaandsperiode, seizoengezuiverde waarden)

** De programma's voor seizoenuivering en trendberekening beschouwen elke reeks op zich; daardoor kan het gebeuren dat de optelling van de deelresultaten (van gewesten of producttypes) afwijkt van de globale resultaten.

Bouwvergunningen

**Bruto-indexen
(2000=100)**
Bouwvergunningen

	Jan	Feb	Maart	April	Mei	Juni	Juli	Aug	Sept	Okt	Nov	Dec	Jaar
Woongebouwen (aantal nieuwe gebouwen)													
2006	154,1	120,3	133,7	100,8	127,6	114,6	111,1	103,4	107,3	112,2	92,6	104,8	115,2
2007	107,1	106,3	113,9										
Woongebouwen (aantal nieuwe woningen)													
2006	159,5	140,0	169,3	136,9	149,5	155,6	130,1	132,8	138,8	148,6	116,3	129,6	142,3
2007	135,3	123,5	136,6										
Woongebouwen (aantal gerenoveerde gebouwen)													
2006	150,0	113,2	125,1	95,6	121,3	108,0	105,8	96,8	98,9	104,1	87,0	97,8	108,6
2007	102,7	101,3	106,0										
Niet-woongebouwen (volume nieuwe gebouwen)													
2006	61,3	66,6	77,1	63,0	78,4	72,7	69,7	68,4	75,6	78,4	64,9	65,8	70,2
2007	59,6	59,4	73,5										

Trend
Na uitschakeling
van seizoen- en
toevallige
schommelingen

Volume niet-
woongebouwen :
—————
Aantal woningen:
—————

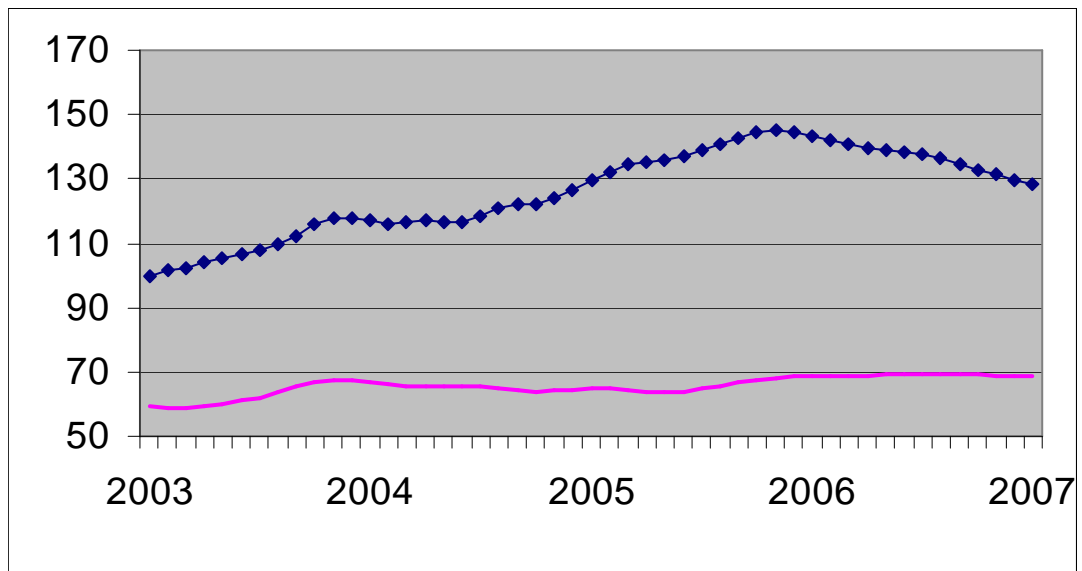

Vergelijking van de trend van de laatste drie maanden met de drie voorgaande maanden

↗↗ > 5%
↗ 1% tot 5%
→ -1% tot 1%
↘ -5% tot -1%
↘↘ < -5%

BE : België
VL : Vlaanderen
WA : Wallonië
BR : Brussel

Evolutie van de trend	BE	VL	WA	BR
Aantal nieuwe woningen	↘	↘	→	↘
Aantal nieuwe woongebouwen	↘	↘	↘	→
Aantal nieuwe woongebouwen met één woning	→	→	↘	↗↗
Aantal nieuwe appartementen	↘	↘	↗	↘↘
Nieuwe woongebouwen - Bewoonbare oppervlakte	↘	↘	→	↘↘
Aantal nieuwe niet-woongebouwen	→	→	↘↘	↘↘
Nieuwe niet-woongebouwen - Volume	→	↗↗	↗↗	↘↘
Aantal gerenoveerde woongebouwen	↘	→	↘	↘
Aantal gerenoveerde niet-woongebouwen	↗↗	→	↗	↗↗

ALGEMENE DIRECTIE STATISTIEK EN ECONOMISCHE INFORMATIE
PERSBERICHT

Vrijdag 21 september 2007

**Mei 2007 *: Bouwvergunningen
nieuwe woningen -8,8%**

De seizoengezuiverde index van het aantal afgeleverde bouwvergunningen voor **nieuwe woningen voor privé-gezinnen** is gedaald met 8,8%. Een uitsplitsing** naargelang het woningtype geeft een afname van 9,2% voor de **eengezinswoningen** en een daling van 13,4% voor de **appartementen**. Het vergunde volume van **niet-residentiële nieuwbouw** daalt met 1,2%.

Voor de **renovatie van woongebouwen** noteert men een stijging van de afgeleverde vergunningen met 1,9%.

De evolutie van de **trend** van de laatste drie maanden in vergelijking met de drie maanden daarvoor bedraagt -5,5% voor **nieuwe woningen voor privé-gezinnen** (**eengezinswoningen** -0,1% en **appartementen** -4,3%) en -0,9% voor het volume van **niet-residentiële nieuwbouw**; voor de **renovatie van woongebouwen** is de trendverandering -7,1%.

Op de volgende bladzijde vindt U de bijhorende tabellen en grafieken.

*
* *

Overnemen mag mits bronvermelding: **FOD Economie – Algemene Directie Statistiek**

Meer informatie over de conjunctuur !

⇒ Bekijk ook, voor een totaalbeeld van de Belgische en Europese conjunctuur, de viertalige conjunctuurportalsite op het internet :

<http://statbel.fgov.be/indicators>

⇒ Alle methodologische toelichtingen bij de cijfers kunt U bij de Eenheid Conjunctuur vragen.

⇒ Het is mogelijk om gegevens over de bouwvergunningen meer uitgesplitst (per subsector, per gewest) of verder bewerkt (vb. seizoengezuiverd) toegestuurd te krijgen, eenmalig of maandelijks (per abonnement).

⇒ Naast de indexen van de bouwvergunningen, beschikken we over vele andere conjunctuurgegevens : productie-indexen, nieuwe orders, loonmassa, werknemers, gewerkte uren, omzet, afzetprijzen, materiaalkosten, ...

* (% stijging van de laatste drie maanden, tot en met mei 2007, tegenover voorgaande driemaandsperiode, seizoengezuiverde waarden)

** De programma's voor seizoenuivering en trendberekening beschouwen elke reeks op zich; daardoor kan het gebeuren dat de optelling van de deelresultaten (van gewesten of producttypes) afwijkt van de globale resultaten.

Bouwvergunningen

**Bruto-indexen
(2000=100)**
Bouwvergunningen

	Jan	Feb	Maart	April	Mei	Juni	Juli	Aug	Sept	Okt	Nov	Dec	Jaar
Woongebouwen (aantal nieuwe gebouwen)													
2006	153,7	120,3	133,5	100,8	127,3	114,2	110,8	103,3	107,1	111,9	92,2	103,8	114,9
2007	106,0	104,2	114,3	105,7	99,2								
Woongebouwen (aantal nieuwe woningen)													
2006	159,1	140,0	169,1	136,8	149,2	155,3	129,5	132,5	138,8	148,1	115,7	129,9	142,0
2007	135,1	120,9	137,3	118,4	115,6								
Woongebouwen (aantal gerenoveerde gebouwen)													
2006	149,6	113,2	124,9	95,5	121,0	107,6	105,6	96,8	98,6	103,8	86,5	97,0	108,3
2007	101,7	99,2	106,5	99,9	94,5								
Niet-woongebouwen (volume nieuwe gebouwen)													
2006	61,3	67,1	76,9	63,0	78,4	72,6	69,6	68,2	75,9	78,4	64,7	65,6	70,1
2007	59,4	59,0	71,6	65,8	72,2								

Trend
Na uitschakeling
van seizoen- en
toevallige
schommelingen

Volume niet-
woongebouwen :
—————
Aantal woningen:
—————

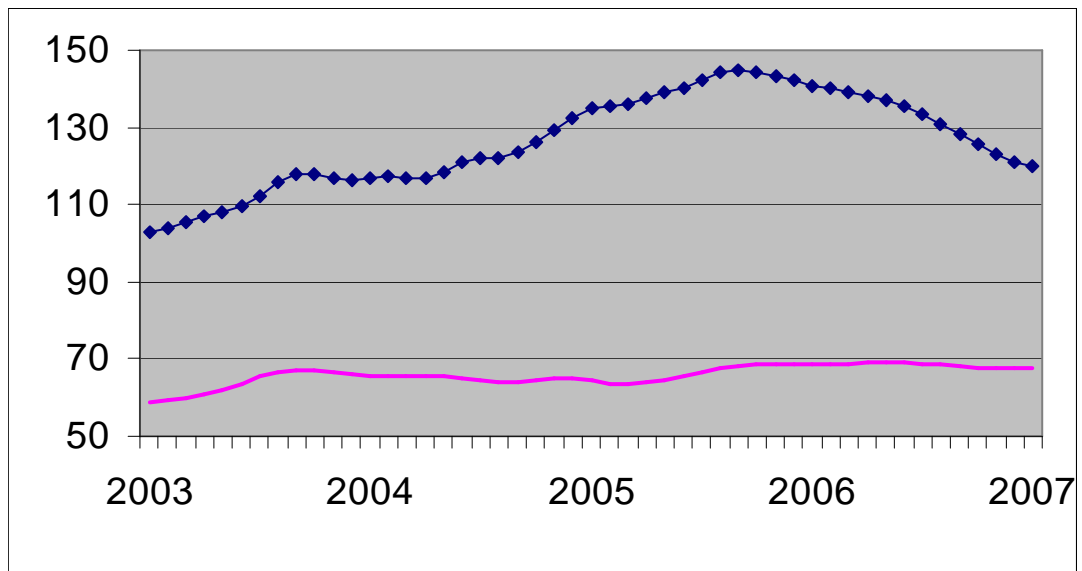

Vergelijking van de trend van de laatste drie maanden met de drie voorgaande maanden

↗↗ > 5%
↗ 1% tot 5%
→ -1% tot 1%
↘ -5% tot -1%
↘↘ < -5%

BE : België
VL : Vlaanderen
WA : Wallonië
BR : Brussel

Evolutie van de trend	BE	VL	WA	BR
Aantal nieuwe woningen	↘↘	↘	→	↘↘
Aantal nieuwe woongebouwen	↘	↘	↘	↘
Aantal nieuwe woongebouwen met één woning	→	↘	↘↘	↗↗
Aantal nieuwe appartementen	↘	↘	↗↗	↘↘
Nieuwe woongebouwen - Bewoonbare oppervlakte	↘	↘	↘	↘↘
Aantal nieuwe niet-woongebouwen	→	↗	↘	↘↘
Nieuwe niet-woongebouwen - Volume	→	↗↗	↘↘	↘↘
Aantal gerenoveerde woongebouwen	↘↘	→	↘	↘
Aantal gerenoveerde niet-woongebouwen	↗↗	→	→	↘

ALGEMENE DIRECTIE STATISTIEK EN ECONOMISCHE INFORMATIE
PERSBERICHT

Vrijdag 26 oktober 2007

Juni 2007 *: Bouwvergunningen nieuwe woningen -4,0%

De seizoengezuiverde index van het aantal afgeleverde bouwvergunningen voor **nieuwe woningen voor privé-gezinnen** is gedaald met 4,0%. Een uitsplitsing** naargelang het woningtype geeft een afname van 4,7% voor de **eengezinswoningen** en een daling van 9,6% voor de **appartementen**. Het vergunde volume van **niet-residentiële nieuwbouw** stijgt met 1,8%.

Voor de **renovatie van woongebouwen** noteert men een stijging van de afgeleverde vergunningen met 0,2%.

De evolutie van de **trend** van de laatste drie maanden in vergelijking met de drie maanden daarvoor bedraagt -3,3% voor **nieuwe woningen voor privé-gezinnen** (**eengezinswoningen** +0,2% en **appartementen** -3,4%) en +0,7% voor het volume van **niet-residentiële nieuwbouw**; voor de **renovatie van woongebouwen** is de trendverandering -4,2%.

Op de volgende bladzijde vindt U de bijhorende tabellen en grafieken.

*
* *

Bronvermelding: FOD Economie – Algemene Directie Statistiek

Meer informatie over de conjunctuur !

⇒ Bekijk ook, voor een totaalbeeld van de Belgische en Europese conjunctuur, de viertalige conjunctuurportalsite op het internet :

<http://statbel.fgov.be/indicators>

⇒ Alle methodologische toelichtingen bij de cijfers kunt U bij de Eenheid Conjunctuur vragen.

⇒ Het is mogelijk om gegevens over de bouwvergunningen meer uitgesplitst (per subsector, per gewest) of verder bewerkt (vb. seizoengezuiverd) toegestuurd te krijgen, eenmalig of maandelijks (per abonnement).

⇒ Naast de indexen van de bouwvergunningen, beschikken we over vele andere conjunctuurgegevens : productie-indexen, nieuwe orders, loonmassa, werknemers, gewerkte uren, omzet, afzetprijzen, materiaalkosten, ...

* (% stijging van de laatste drie maanden, tot en met juni 2007, tegenover voorgaande driemaandsperiode, seizoengezuiverde waarden)

** De programma's voor seizoenuivering en trendberekening beschouwen elke reeks op zich; daardoor kan het gebeuren dat de optelling van de deelresultaten (van gewesten of producttypes) afwijkt van de globale resultaten.

Bouwvergunningen

**Bruto-indexen
(2000=100)**
Bouwvergunningen

	Jan	Feb	Maart	April	Mei	Juni	Juli	Aug	Sept	Okt	Nov	Dec	Jaar
Woongebouwen (aantal nieuwe gebouwen)													
2006	154,8	120,1	134,0	101,1	127,4	114,6	110,9	103,2	107,0	111,9	93,0	104,1	115,2
2007	106,5	103,8	115,1	105,1	99,3	124,6							
Woongebouwen (aantal nieuwe woningen)													
2006	159,8	139,6	169,1	136,9	149,2	155,7	129,5	132,3	139,4	148,9	117,0	130,8	142,4
2007	133,5	119,2	139,7	119,4	115,6	143,0							
Woongebouwen (aantal gerenoveerde gebouwen)													
2006	150,8	112,9	125,5	95,8	121,1	107,9	105,8	96,7	98,5	103,8	87,1	97,2	108,6
2007	102,2	98,9	107,5	99,2	94,0	119,4							
Niet-woongebouwen (volume nieuwe gebouwen)													
2006	61,7	67,1	77,6	63,4	78,4	72,6	69,4	68,4	76,1	78,6	64,9	66,0	70,4
2007	60,9	59,4	71,8	63,6	70,7	80,3							

Trend

Na uitschakeling
van seizoen- en
toevallige
schommelingen

Volume niet-
woongebouwen :

Aantal woningen:

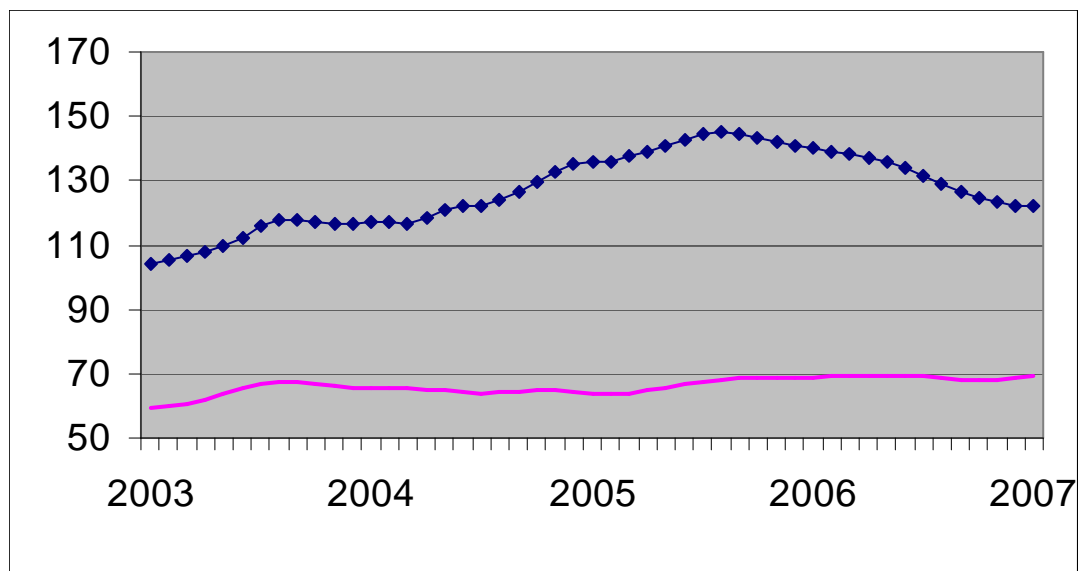

**Vergelijking van
de trend van de
laatste drie
maanden met de
drie voorgaande
maanden**

↗↗ > 5%
↗ 1% tot 5%
→ -1% tot
1%
↘ -5% tot -1%
↘↘ < -5%

BE : België
VL : Vlaanderen
WA : Wallonië
BR : Brussel

Evolutie van de trend	BE	VL	WA	BR
Aantal nieuwe woningen	↘	↘	↘	↘
Aantal nieuwe woongebouwen	→	→	↘	↘
Aantal nieuwe woongebouwen met één woning	→	↗	↘	↗
Aantal nieuwe appartementen	↘	↘	↗	↘↘
Nieuwe woongebouwen - Bewoonbare oppervlakte	→	↘	↘	↘↘
Aantal nieuwe niet-woongebouwen	→	↗	↘↘	↘↘
Nieuwe niet-woongebouwen - Volume	→	↗↗	↘↘	↘↘
Aantal gerenoveerde woongebouwen	↘	→	↘	↘
Aantal gerenoveerde niet-woongebouwen	↗↗	→	↘	→

**ALGEMENE DIRECTIE STATISTIEK EN ECONOMISCHE INFORMATIE
PERSBERICHT**

Woensdag 21 november 2007

***Juli 2007 *: Bouwvergunningen
nieuwe woningen -2,5%***

De seizoengezuiverde index van het aantal afgeleverde bouwvergunningen voor **nieuwe woningen voor privé-gezinnen** is gedaald met 2,5%. Een uitsplitsing** naargelang het woningtype geeft een toename van 0,4% voor de **eengezinswoningen** en een daling van 2,2% voor de **appartementen**. Het vergunde volume van **niet-residentiële nieuwbouw** stijgt met 8,0%.

Voor de **renovatie van woongebouwen** noteert men een stijging van de afgeleverde vergunningen met 0,1%.

De evolutie van de **trend** van de laatste drie maanden in vergelijking met de drie maanden daarvoor bedraagt -2,7% voor **nieuwe woningen voor privé-gezinnen (eengezinswoningen +0,8% en appartementen -2,4%)** en +2,5% voor het volume van **niet-residentiële nieuwbouw**; voor de **renovatie van woongebouwen** is de trendverandering -0,2%.

Op de volgende bladzijde vindt U de bijhorende tabellen en grafieken.

*
* *

Bronvermelding: FOD Economie – Algemene Directie Statistiek

Meer informatie over de conjunctuur !

⇒ Bekijk ook, voor een totaalbeeld van de Belgische en Europese conjunctuur, de viertalige conjunctuurportalsite op het internet :

<http://statbel.fgov.be/indicators>

⇒ Alle methodologische toelichtingen bij de cijfers kunt U bij de Eenheid Conjunctuur vragen.

⇒ Het is mogelijk om gegevens over de bouwvergunningen meer uitgesplitst (per subsector, per gewest) of verder bewerkt (vb. seizoengezuiverd) toegestuurd te krijgen, eenmalig of maandelijks (per abonnement).

⇒ Naast de indexen van de bouwvergunningen, beschikken we over vele andere conjunctuurgegevens : productie-indexen, nieuwe orders, loonmassa, werknemers, gewerkte uren, omzet, afzetprijzen, materiaalkosten, ...

* (% stijging van de laatste drie maanden, tot en met juli 2007, tegenover voorgaande driemaandsperiode, seizoengezuiverde waarden)

** De programma's voor seizoenuivering en trendberekening beschouwen elke reeks op zich; daardoor kan het gebeuren dat de optelling van de deelresultaten (van gewesten of producttypes) afwijkt van de globale resultaten.

Bouwvergunningen

**Bruto-indexen
(2000=100)**
Bouwvergunningen

	Jan	Feb	Maart	April	Mei	Juni	Juli	Aug	Sept	Okt	Nov	Dec	Jaar
Woongebouwen (aantal nieuwe gebouwen)													
2006	154,8	120,1	133,4	101,1	127,5	114,6	111,0	103,2	107,1	111,8	92,7	103,0	115,0
2007	106,4	103,5	114,7	105,2	98,7	123,8	108,4						
Woongebouwen (aantal nieuwe woningen)													
2006	159,8	139,6	168,6	136,9	149,2	155,7	129,5	132,3	139,9	148,7	116,5	129,5	142,2
2007	133,1	118,8	139,6	119,1	114,1	142,1	118,4						
Woongebouwen (aantal gerenoveerde gebouwen)													
2006	150,8	112,9	124,9	95,8	121,2	107,9	105,8	96,7	98,5	103,8	86,8	96,1	108,4
2007	102,1	98,6	107,2	99,5	93,5	118,7	103,5						
Niet-woongebouwen (volume nieuwe gebouwen)													
2006	61,7	67,1	77,4	63,4	79,1	72,7	69,4	68,6	75,9	78,6	65,1	65,4	70,4
2007	61,1	59,4	71,8	63,6	71,1	78,9	82,3						

Trend
Na uitschakeling
van seizoen- en
toevallige
schommelingen

Volume niet-
woongebouwen :
—————
Aantal woningen:
—————

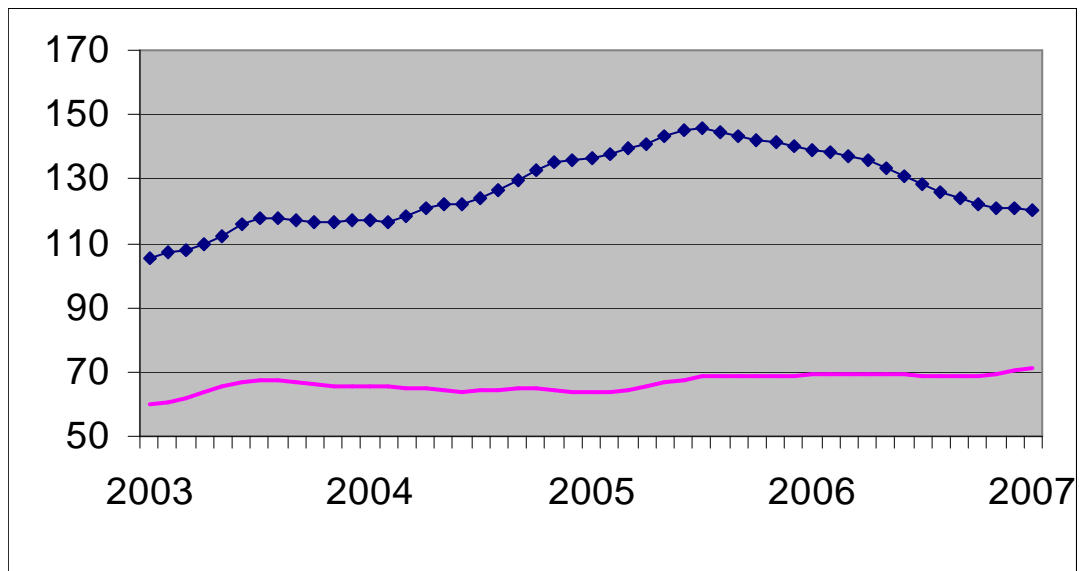

Vergelijking van de trend van de laatste drie maanden met de drie voorgaande maanden

↗↗ > 5%
↗ 1% tot 5%
→ -1% tot 1%
↘ -5% tot -1%
↘↘ < -5%

BE : België
VL : Vlaanderen
WA : Wallonië
BR : Brussel

Evolutie van de trend	BE	VL	WA	BR
Aantal nieuwe woningen	↘	↘	↘	↘↘
Aantal nieuwe woongebouwen	↘	→	↘	↘↘
Aantal nieuwe woongebouwen met één woning	→	→	↘	↗
Aantal nieuwe appartementen	↘	↗	↗	↘↘
Nieuwe woongebouwen - Bewoonbare oppervlakte	↘	↘	↘	↘
Aantal nieuwe niet-woongebouwen	→	↗	↗	↘
Nieuwe niet-woongebouwen - Volume	↗	↗↗	↘↘	↗
Aantal gerenoveerde woongebouwen	→	→	→	↘
Aantal gerenoveerde niet-woongebouwen	↗↗	↗	↗	↘

**ALGEMENE DIRECTIE STATISTIEK EN ECONOMISCHE INFORMATIE
PERSBERICHT**

Donderdag 20 december 2007

**Augustus 2007 *: Bouwvergunningen
nieuwe woningen +5,6%**

De seizoengezuiverde index van het aantal afgeleverde bouwvergunningen voor nieuwe woningen voor privé-gezinnen is gestegen met 5,6%. Een uitsplitsing** naargelang het woningtype geeft een toename van 8,0% voor de eengezinswoningen en een stijging van 6,2% voor de appartementen. Het vergunde volume van niet-residentiële nieuwbouw stijgt met 13,6%.

Voor de renovatie van woongebouwen noteert men een stijging van de afgeleverde vergunningen met 4,3%. De evolutie van de trend van de laatste drie maanden in vergelijking met de drie maanden daarvoor bedraagt +0,5% voor nieuwe woningen voor privé-gezinnen (eengezinswoningen +2,6% en appartementen +1,0%) en +4,7% voor het volume van niet-residentiële nieuwbouw; voor de renovatie van woongebouwen is de trendverandering +3,3%.

Op de volgende bladzijde vindt U de bijhorende tabellen en grafieken.

*
* *

Bronvermelding: FOD Economie – Algemene Directie Statistiek

Meer informatie over de conjunctuur !

⇒ Bekijk ook, voor een totaalbeeld van de Belgische en Europese conjunctuur, de viertalige conjunctuurportalsite op het internet :

<http://statbel.fgov.be/indicators>

⇒ Alle methodologische toelichtingen bij de cijfers kunt U bij de Eenheid Conjunctuur vragen.

⇒ Het is mogelijk om gegevens over de bouwvergunningen meer uitgesplitst (per subsector, per gewest) of verder bewerkt (vb. seizoengezuiverd) toegestuurd te krijgen, eenmalig of maandelijks (per abonnement).

⇒ Naast de indexen van de bouwvergunningen, beschikken we over vele andere conjunctuurgegevens : productie-indexen, nieuwe orders, loonmassa, werknemers, gewerkte uren, omzet, afzetprijzen, materiaalkosten, ...

* (% stijging van de laatste drie maanden, tot en met augustus 2007, tegenover voorgaande driemaandsperiode, seizoengezuiverde waarden)

** De programma's voor seizoenuivering en trendberekening beschouwen elke reeks op zich; daardoor kan het gebeuren dat de optelling van de deelresultaten (van gewesten of producttypes) afwijkt van de globale resultaten.

Bouwvergunningen

**Bruto-indexen
(2000=100)**
Bouwvergunningen

	Jan	Feb	Maart	April	Mei	Juni	Juli	Aug	Sept	Okt	Nov	Dec	Jaar
Woongebouwen (aantal nieuwe gebouwen)													
2006	154,8	120,1	133,4	100,7	127,5	114,6	110,8	103,3	107,2	111,9	92,9	103,1	115,0
2007	106,7	103,2	115,1	104,6	98,8	123,8	107,8	100,1					
Woongebouwen (aantal nieuwe woningen)													
2006	159,9	139,6	168,6	136,3	149,3	155,6	129,2	132,1	140,0	148,3	116,5	129,8	142,1
2007	133,2	118,3	143,8	118,4	114,8	141,2	117,7	134,8					
Woongebouwen (aantal gerenoveerde gebouwen)													
2006	150,9	113,0	124,9	95,5	121,2	108,0	105,6	96,8	98,6	103,8	87,1	96,2	108,5
2007	102,4	98,3	107,3	98,8	93,4	118,9	103,1	90,7					
Niet-woongebouwen (volume nieuwe gebouwen)													
2006	61,7	67,1	77,4	63,2	78,9	72,7	69,2	68,4	75,9	78,6	64,9	65,2	70,3
2007	61,1	59,4	71,6	63,4	70,5	78,9	81,8	81,2					

Trend
Na uitschakeling
van seizoen- en
toevallige
schommelingen

Volume niet-
woongebouwen :
—————
Aantal woningen:
—————

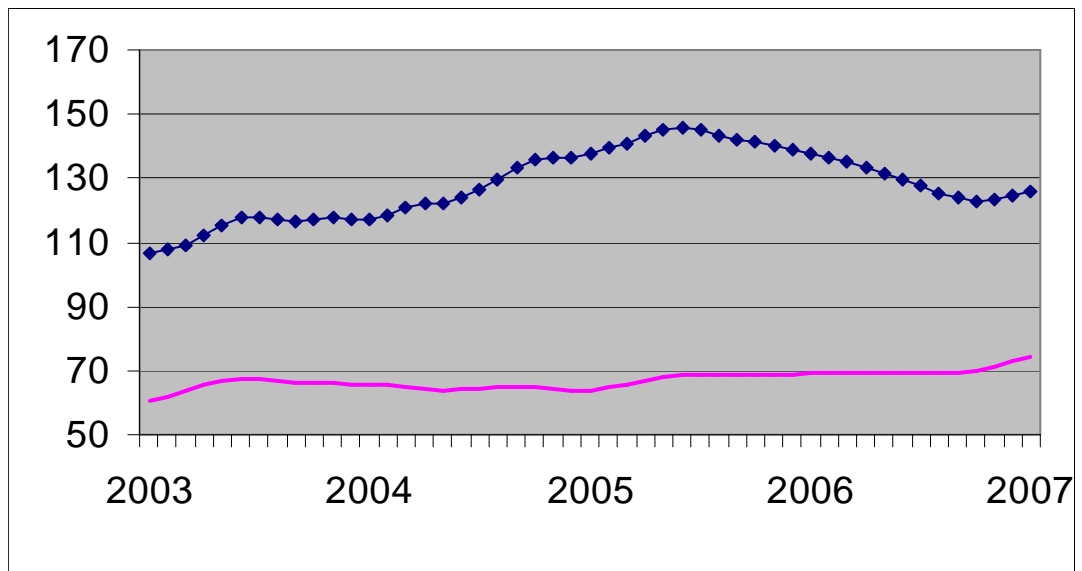

Vergelijking van de trend van de laatste drie maanden met de drie voorgaande maanden

↗↗ > 5%
↗ 1% tot 5%
→ -1% tot 1%
↘ -5% tot -1%
↘↘ < -5%

BE : België
VL : Vlaanderen
WA : Wallonië
BR : Brussel

Evolutie van de trend	BE	VL	WA	BR
Aantal nieuwe woningen	→	→	→	↗
Aantal nieuwe woongebouwen	→	→	↘	↘↘
Aantal nieuwe woongebouwen met één woning	↗	→	↘	→
Aantal nieuwe appartementen	→	↗↗	↗↗	→
Nieuwe woongebouwen - Bewoonbare oppervlakte	→	→	↘	↘
Aantal nieuwe niet-woongebouwen	↗	↗↗	→	↘↘
Nieuwe niet-woongebouwen - Volume	↗	↗↗	↘↘	↘↘
Aantal gerenoveerde woongebouwen	↗	↗	↘	↘↘
Aantal gerenoveerde niet-woongebouwen	↗	↗	↗	↘↘

ALGEMENE DIRECTIE STATISTIEK EN ECONOMISCHE INFORMATIE
PERSBERICHT

Woensdag 23 januari 2008

September 2007 *: Bouwvergunningen nieuwe woningen +3,2%

De seizoengezuiverde index van het aantal afgeleverde bouwvergunningen voor **nieuwe woningen voor privé-gezinnen** is gestegen met 3,2%. Een uitsplitsing** naargelang het woningtype geeft een afname van 1,4% voor de **eengezinswoningen** en een stijging van 3,5% voor de **appartementen**. Het vergunde volume van **niet-residentiële nieuwbouw** stijgt met 13,5%.

Voor de **renovatie van woongebouwen** noteert men een stijging van de afgeleverde vergunningen met 4,2%.

De evolutie van de **trend** van de laatste drie maanden in vergelijking met de drie maanden daarvoor bedraagt -1,0% voor **nieuwe woningen voor privé-gezinnen** (**eengezinswoningen** +1,6% en **appartementen** -2,3%) en +4,3% voor het volume van **niet-residentiële nieuwbouw**; voor de **renovatie van woongebouwen** is de trendverandering -0,8%.

Op de volgende bladzijde vindt U de bijhorende tabellen en grafieken.

*
* *

Bronvermelding: FOD Economie – Algemene Directie Statistiek

Meer informatie over de conjunctuur !

⇒ Bekijk ook, voor een totaalbeeld van de Belgische en Europese conjunctuur, de viertalige conjunctuurportalsite op het internet :

<http://statbel.fgov.be/indicators>

⇒ Alle methodologische toelichtingen bij de cijfers kunt U bij de Eenheid Conjunctuur vragen.

⇒ Het is mogelijk om gegevens over de bouwvergunningen meer uitgesplitst (per subsector, per gewest) of verder bewerkt (vb. seizoengezuiverd) toegestuurd te krijgen, eenmalig of maandelijks (per abonnement).

⇒ Naast de indexen van de bouwvergunningen, beschikken we over vele andere conjunctuurgegevens : productie-indexen, nieuwe orders, loonmassa, werknemers, gewerkte uren, omzet, afzetprijzen, materiaalkosten, ...

* (% stijging van de laatste drie maanden, tot en met september 2007, tegenover voorgaande driemaandsperiode, seizoengezuiverde waarden)

** De programma's voor seizoenuivering en trendberekening beschouwen elke reeks op zich; daardoor kan het gebeuren dat de optelling van de deelresultaten (van gewesten of producttypes) afwijkt van de globale resultaten.

Bouwvergunningen

**Bruto-indexen
(2000=100)**
Bouwvergunningen

	Jan	Feb	Maart	April	Mei	Juni	Juli	Aug	Sept	Okt	Nov	Dec	Jaar
Woongebouwen (aantal nieuwe gebouwen)													
2006	154,8	120,2	133,5	100,9	127,4	114,8	110,9	103,4	107,3	111,8	92,8	102,9	115,1
2007	106,5	103,0	114,7	104,2	98,6	123,2	107,7	98,0	87,3				
Woongebouwen (aantal nieuwe woningen)													
2006	159,9	139,7	168,6	136,4	149,2	155,7	129,2	132,1	140,1	148,1	116,4	129,6	142,1
2007	133,0	118,1	143,4	117,9	114,2	140,4	117,3	132,1	107,8				
Woongebouwen (aantal gerenoveerde gebouwen)													
2006	150,9	113,1	125,0	95,7	121,1	108,1	105,7	96,9	98,7	103,7	86,9	96,1	108,5
2007	102,2	98,1	106,9	98,5	93,4	118,3	103,0	88,8	82,4				
Niet-woongebouwen (volume nieuwe gebouwen)													
2006	61,7	67,1	77,4	63,4	78,9	72,9	69,4	68,6	75,9	78,4	65,1	65,6	70,4
2007	60,9	59,4	71,4	63,0	70,1	78,7	81,0	79,3	73,9				

Trend
Na uitschakeling
van seizoen- en
toevallige
schommelingen

Volume niet-
woongebouwen :
—
Aantal woningen:
—

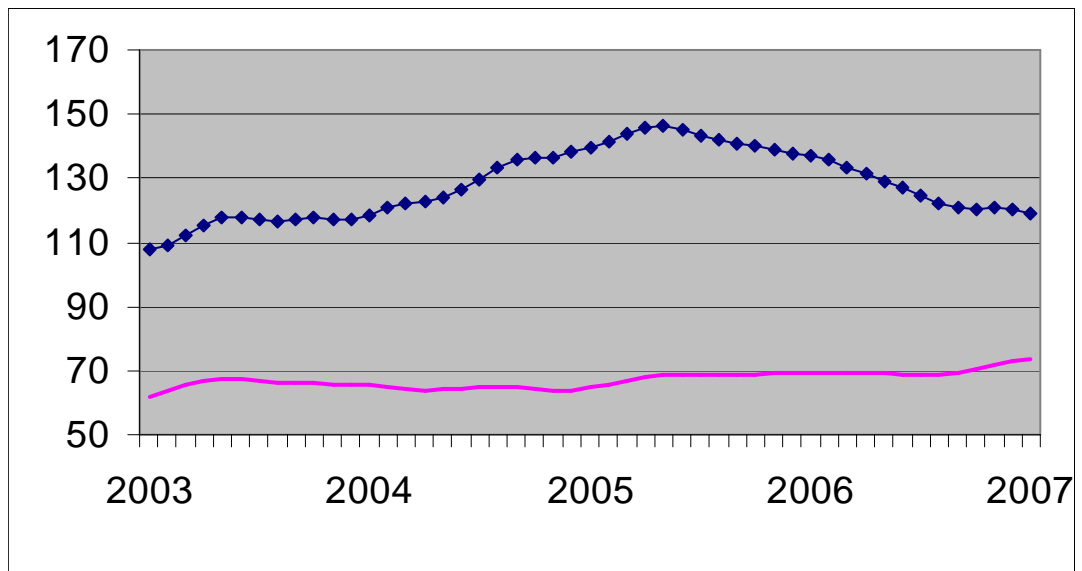

Vergelijking van de trend van de laatste drie maanden met de drie voorgaande maanden

↗↗ > 5%
↗ 1% tot 5%
→ -1% tot 1%
↘ -5% tot -1%
↘↘ < -5%

BE : België
VL : Vlaanderen
WA : Wallonië
BR : Brussel

Evolutie van de trend	BE	VL	WA	BR
Aantal nieuwe woningen	→	↘	↘	↗
Aantal nieuwe woongebouwen	↘	↘	↘	↘↘
Aantal nieuwe woongebouwen met één woning	↗	↘	→	→
Aantal nieuwe appartementen	↘	↗	↘	↗
Nieuwe woongebouwen - Bewoonbare oppervlakte	↘	↘	↘	↗↗
Aantal nieuwe niet-woongebouwen	→	↗	↘↘	↗
Nieuwe niet-woongebouwen - Volume	↗	↗	↘↘	↘↘
Aantal gerenoveerde woongebouwen	→	↗	↗	↘↘
Aantal gerenoveerde niet-woongebouwen	→	↗	→	↘

**ALGEMENE DIRECTIE STATISTIEK EN ECONOMISCHE INFORMATIE
PERSBERICHT**

Donderdag 21 februari 2008

**Oktober 2007 *: Bouwvergunningen
nieuwe woningen +9,5%**

De seizoengezuiverde index van het aantal afgeleverde bouwvergunningen voor **nieuwe woningen voor privé-gezinnen** is gestegen met 9,5%. Een uitsplitsing** naargelang het woningtype geeft een toename van 0,6% voor de **eengezinswoningen** en een stijging van 15,7% voor de **appartementen**. Het vergunde volume van **niet-residentiële nieuwbouw** stijgt met 9,9%.

Voor de **renovatie van woongebouwen** noteert men een stijging van de afgeleverde vergunningen met 3,7%.

De evolutie van de **trend** van de laatste drie maanden in vergelijking met de drie maanden daarvoor bedraagt +3,2% voor **nieuwe woningen voor privé-gezinnen** (**eengezinswoningen** +1,6% en **appartementen** +2,7%) en +4,9% voor het volume van **niet-residentiële nieuwbouw**; voor de **renovatie van woongebouwen** is de trendverandering +0,4%.

Op de volgende bladzijde vindt U de bijhorende tabellen en grafieken.

*
* *

Bronvermelding: FOD Economie – Algemene Directie Statistiek

Meer informatie over de conjunctuur !

⇒ Bekijk ook, voor een totaalbeeld van de Belgische en Europese conjunctuur, de viertalige conjunctuurportalsite op het internet :

<http://statbel.fgov.be/indicators>

⇒ Alle methodologische toelichtingen bij de cijfers kunt U bij de Eenheid Conjunctuur vragen.

⇒ Het is mogelijk om gegevens over de bouwvergunningen meer uitgesplitst (per subsector, per gewest) of verder bewerkt (vb. seizoengezuiverd) toegestuurd te krijgen, eenmalig of maandelijks (per abonnement).

⇒ Naast de indexen van de bouwvergunningen, beschikken we over vele andere conjunctuurgegevens : productie-indexen, nieuwe orders, loonmassa, werknemers, gewerkte uren, omzet, afzetprijzen, materiaalkosten, ...

* (% stijging van de laatste drie maanden, tot en met oktober 2007, tegenover voorgaande driemaandsperiode, seizoengezuiverde waarden)

** De programma's voor seizoenuivering en trendberekening beschouwen elke reeks op zich; daardoor kan het gebeuren dat de optelling van de deelresultaten (van gewesten of producttypes) afwijkt van de globale resultaten.

Bouwvergunningen

**Bruto-indexen
(2000=100)**
Bouwvergunningen

	Jan	Feb	Maart	April	Mei	Juni	Juli	Aug	Sept	Okt	Nov	Dec	Jaar
Woongebouwen (aantal nieuwe gebouwen)													
2006	154,9	120,2	134,2	100,9	127,4	114,7	111,0	103,4	107,3	111,8	92,8	102,8	115,1
2007	106,0	102,5	114,4	104,0	98,1	122,7	107,5	98,5	86,3	119,1			
Woongebouwen (aantal nieuwe woningen)													
2006	160,0	139,7	169,1	136,4	149,2	155,6	129,3	132,1	140,1	148,1	116,4	129,5	142,1
2007	132,5	117,9	142,9	117,6	113,4	140,9	116,5	132,1	103,4	163,6			
Woongebouwen (aantal gerenoveerde gebouwen)													
2006	150,9	113,1	125,8	95,7	121,1	108,0	105,8	96,9	98,8	103,7	86,9	96,0	108,6
2007	101,7	97,5	106,6	98,4	92,9	117,9	102,8	89,3	81,6	111,9			
Niet-woongebouwen (volume nieuwe gebouwen)													
2006	61,7	67,3	77,4	63,4	78,9	72,9	69,4	68,6	75,9	78,4	65,1	65,4	70,4
2007	61,1	59,6	71,1	62,8	69,7	78,4	80,8	81,4	74,4	89,3			

Trend
Na uitschakeling
van seizoen- en
toevallige
schommelingen

Volume niet-
woongebouwen :
—
Aantal woningen:
—

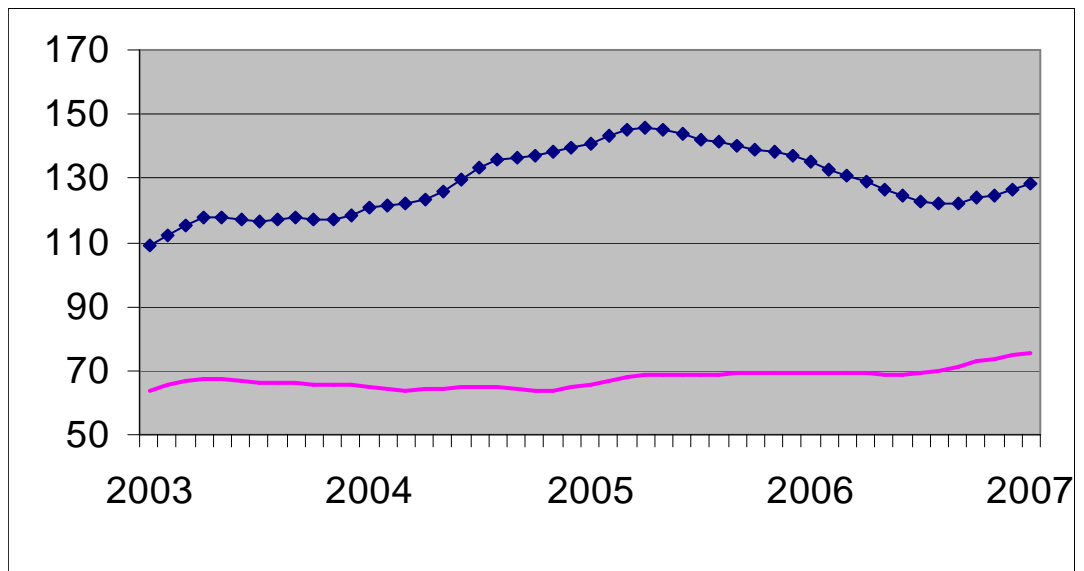

Vergelijking van de trend van de laatste drie maanden met de drie voorgaande maanden

↗↗ > 5%
↗ 1% tot 5%
→ -1% tot 1%
↘ -5% tot -1%
↘↘ < -5%

BE : België
VL : Vlaanderen
WA : Wallonië
BR : Brussel

Evolutie van de trend	BE	VL	WA	BR
Aantal nieuwe woningen	↗	↗	↗	↗↗
Aantal nieuwe woongebouwen	→	→	→	↘↘
Aantal nieuwe woongebouwen met één woning	↗	→	↗	→
Aantal nieuwe appartementen	↗	↗	↗	↗↗
Nieuwe woongebouwen - Bewoonbare oppervlakte	→	→	↗	→
Aantal nieuwe niet-woongebouwen	↗	↗	↗	↗↗
Nieuwe niet-woongebouwen - Volume	↗	↗	↗	↗↗
Aantal gerenoveerde woongebouwen	→	↗	↗	↘↘
Aantal gerenoveerde niet-woongebouwen	↗↗	↗	→	↘↘

**ALGEMENE DIRECTIE STATISTIEK EN ECONOMISCHE INFORMATIE
PERSBERICHT**

Vrijdag 29 februari 2008

**November 2007 *: Bouwvergunningen
nieuwe woningen +3,0%**

De seizoengezuiverde index van het aantal afgeleverde bouwvergunningen voor **nieuwe woningen voor privé-gezinnen** is gestegen met 3,0%. Een uitsplitsing** naargelang het woningtype geeft een status-quo voor de **eengezinswoningen** en een stijging van 7,6% voor de **appartementen**. Het vergunde volume van **niet-residentiële nieuwbouw** daalt met 2,5%.

Voor de **renovatie van woongebouwen** noteert men een daling van de afgeleverde vergunningen met 6,1%.

De evolutie van de **trend** van de laatste drie maanden in vergelijking met de drie maanden daarvoor bedraagt +3,5% voor **nieuwe woningen voor privé-gezinnen** (**eengezinswoningen** -2,2% en **appartementen** +2,8%) en +1,4% voor het volume van **niet-residentiële nieuwbouw**; voor de **renovatie van woongebouwen** is de trendverandering +2,5%.

Op de volgende bladzijde vindt U de bijhorende tabellen en grafieken.

*
* *

Bronvermelding: FOD Economie – Algemene Directie Statistiek

Meer informatie over de conjunctuur !

⇒ Bekijk ook, voor een totaalbeeld van de Belgische en Europese conjunctuur, de viertalige conjunctuurportalsite op het internet :

<http://statbel.fgov.be/indicators>

⇒ Alle methodologische toelichtingen bij de cijfers kunt U bij de Eenheid Conjunctuur vragen.

⇒ Het is mogelijk om gegevens over de bouwvergunningen meer uitgesplitst (per subsector, per gewest) of verder bewerkt (vb. seizoengezuiverd) toegestuurd te krijgen, eenmalig of maandelijks (per abonnement).

⇒ Naast de indexen van de bouwvergunningen, beschikken we over vele andere conjunctuurgegevens : productie-indexen, nieuwe orders, loonmassa, werknemers, gewerkte uren, omzet, afzetprijzen, materiaalkosten, ...

* (% stijging van de laatste drie maanden, tot en met november 2007, tegenover voorgaande driemaandsperiode, seizoengezuiverde waarden)

** De programma's voor seizoenuivering en trendberekening beschouwen elke reeks op zich; daardoor kan het gebeuren dat de optelling van de deelresultaten (van gewesten of producttypes) afwijkt van de globale resultaten.

Bouwvergunningen

**Bruto-indexen
(2000=100)**
Bouwvergunningen

	Jan	Feb	Maart	April	Mei	Juni	Juli	Aug	Sept	Okt	Nov	Dec	Jaar
Woongebouwen (aantal nieuwe gebouwen)													
2006	154,9	120,2	134,2	100,9	127,4	114,7	110,7	103,4	107,3	111,8	92,8	102,8	115,1
2007	106,0	102,4	114,3	103,9	98,0	122,4	106,8	97,9	85,8	118,2	94,6		
Woongebouwen (aantal nieuwe woningen)													
2006	160,0	139,7	169,1	136,4	149,2	155,6	129,1	132,1	140,1	148,1	116,4	129,5	142,1
2007	132,3	117,8	142,8	117,6	114,2	140,4	115,7	131,0	102,9	161,1	118,7		
Woongebouwen (aantal gerenoveerde gebouwen)													
2006	150,9	113,1	125,8	95,7	121,1	108,0	105,5	96,9	98,8	103,7	86,9	96,0	108,5
2007	101,6	97,4	106,5	98,2	92,7	117,6	102,2	88,7	81,2	111,0	88,7		
Niet-woongebouwen (volume nieuwe gebouwen)													
2006	61,7	67,3	77,4	63,4	78,9	72,9	69,4	68,6	75,9	78,4	65,1	65,4	70,4
2007	60,9	59,6	71,1	62,6	69,7	78,2	80,3	80,8	75,0	87,8	60,7		

Trend
Na uitschakeling
van seizoen- en
toevallige
schommelingen

Volume niet-
woongebouwen :
—
Aantal woningen:
—

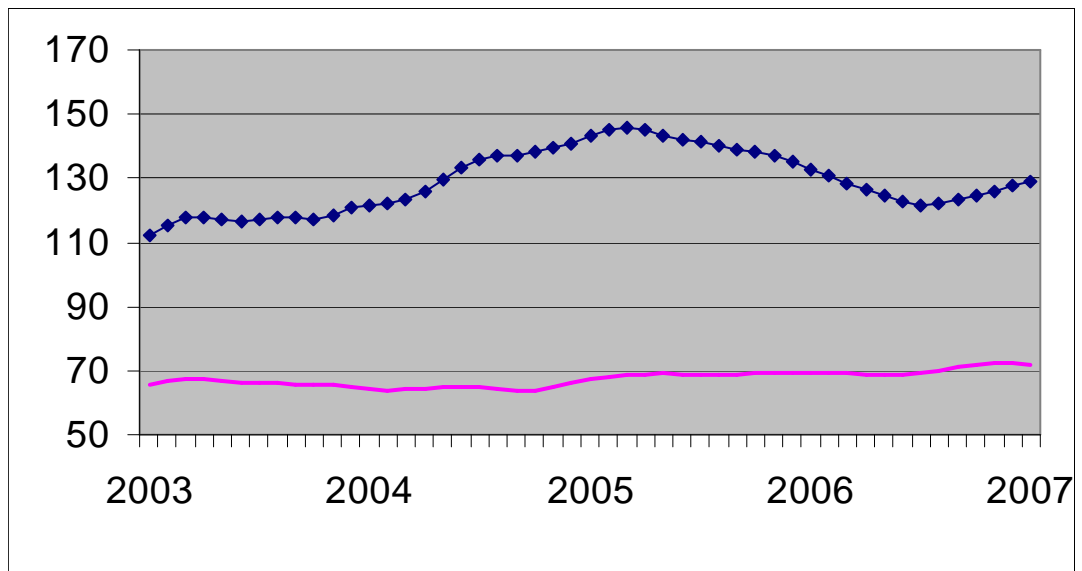

Vergelijking van de trend van de laatste drie maanden met de drie voorgaande maanden

↗↗ > 5%
↗ 1% tot 5%
→ -1% tot 1%
↘ -5% tot -1%
↘↘ < -5%

BE : België
VL : Vlaanderen
WA : Wallonië
BR : Brussel

Evolutie van de trend	BE	VL	WA	BR
Aantal nieuwe woningen	↗	↗	↗	→
Aantal nieuwe woongebouwen	↗	↗	→	↘↘
Aantal nieuwe woongebouwen met één woning	↘	↗	↗	→
Aantal nieuwe appartementen	↗	↗	↗	↗↗
Nieuwe woongebouwen - Bewoonbare oppervlakte	→	↗	↗	↗↗
Aantal nieuwe niet-woongebouwen	→	↗	↘	↗↗
Nieuwe niet-woongebouwen - Volume	↗	↗	↗↗	↗↗
Aantal gerenoveerde woongebouwen	↗	↗	↗	↘
Aantal gerenoveerde niet-woongebouwen	↗	→	↘	↘↘

ALGEMENE DIRECTIE STATISTIEK EN ECONOMISCHE INFORMATIE
PERSBERICHT

Vrijdag 28 maart 2008

December 2007 *: Bouwvergunningen nieuwe woningen +5,2%

De seizoengezuiverde index van het aantal afgeleverde bouwvergunningen voor **nieuwe woningen voor privé-gezinnen** is gestegen met 5,2%. Een uitsplitsing** naargelang het woningtype geeft een toename van 6,6% voor de **eengezinswoningen** en een stijging van 12,8% voor de **appartementen**. Het vergunde volume van **niet-residentiële nieuwbouw** daalt met 7,7%.

Voor de **renovatie van woongebouwen** noteert men een daling van de afgeleverde vergunningen met 6,3%.

De evolutie van de **trend** van de laatste drie maanden in vergelijking met de drie maanden daarvoor bedraagt +0,4% voor **nieuwe woningen voor privé-gezinnen** (**eengezinswoningen** -3,0% en **appartementen** -0,1%) en -0,4% voor het volume van **niet-residentiële nieuwbouw**; voor de **renovatie van woongebouwen** is de trendverandering +2,4%.

Op de volgende bladzijde vindt U de bijhorende tabellen en grafieken.

*
* *

Bronvermelding: FOD Economie – Algemene Directie Statistiek

Meer informatie over de conjunctuur !

⇒ Bekijk ook, voor een totaalbeeld van de Belgische en Europese conjunctuur, de viertalige conjunctuurportalsite op het internet :

<http://statbel.fgov.be/indicators>

⇒ Alle methodologische toelichtingen bij de cijfers kunt U bij de Eenheid Conjunctuur vragen.

⇒ Het is mogelijk om gegevens over de bouwvergunningen meer uitgesplitst (per subsector, per gewest) of verder bewerkt (vb. seizoengezuiverd) toegestuurd te krijgen, eenmalig of maandelijks (per abonnement).

⇒ Naast de indexen van de bouwvergunningen, beschikken we over vele andere conjunctuurgegevens : productie-indexen, nieuwe orders, loonmassa, werknemers, gewerkte uren, omzet, afzetprijzen, materiaalkosten, ...

* (% stijging van de laatste drie maanden, tot en met december 2007, tegenover voorgaande driemaandsperiode, seizoengezuiverde waarden)

** De programma's voor seizoenuivering en trendberekening beschouwen elke reeks op zich; daardoor kan het gebeuren dat de optelling van de deelresultaten (van gewesten of producttypes) afwijkt van de globale resultaten.

Bouwvergunningen

**Bruto-indexen
(2000=100)**
Bouwvergunningen

	Jan	Feb	Maart	April	Mei	Juni	Juli	Aug	Sept	Okt	Nov	Dec	Jaar
Woongebouwen (aantal nieuwe gebouwen)													
2006	154,9	120,2	134,2	100,9	127,4	114,7	110,7	103,3	107,3	111,8	92,8	102,8	115,1
2007	105,9	102,1	114,3	103,8	98,6	121,8	108,6	97,7	85,9	114,6	94,5	93,2	103,4
Woongebouwen (aantal nieuwe woningen)													
2006	160,0	139,7	169,1	136,4	149,2	155,6	129,1	132,0	140,1	148,1	116,4	129,5	142,1
2007	132,3	117,5	142,7	117,4	114,5	140,1	117,6	129,6	105,4	155,3	120,2	108,4	125,1
Woongebouwen (aantal gerenoveerde gebouwen)													
2006	150,9	113,1	125,8	95,7	121,1	108,0	105,5	96,8	98,8	103,7	86,9	96,0	108,5
2007	101,5	97,2	106,5	98,1	93,5	116,7	103,9	88,7	81,3	107,8	88,2	88,0	97,6
Niet-woongebouwen (volume nieuwe gebouwen)													
2006	61,7	67,3	77,4	63,4	78,9	72,9	69,4	68,6	75,9	78,4	65,1	65,4	70,4
2007	61,1	59,4	70,9	62,6	69,7	77,6	80,3	80,4	75,2	86,3	59,0	63,0	70,5

Trend
Na uitschakeling
van seizoen- en
toevallige
schommelingen

Volume niet-
woongebouwen :
—
Aantal woningen:
—

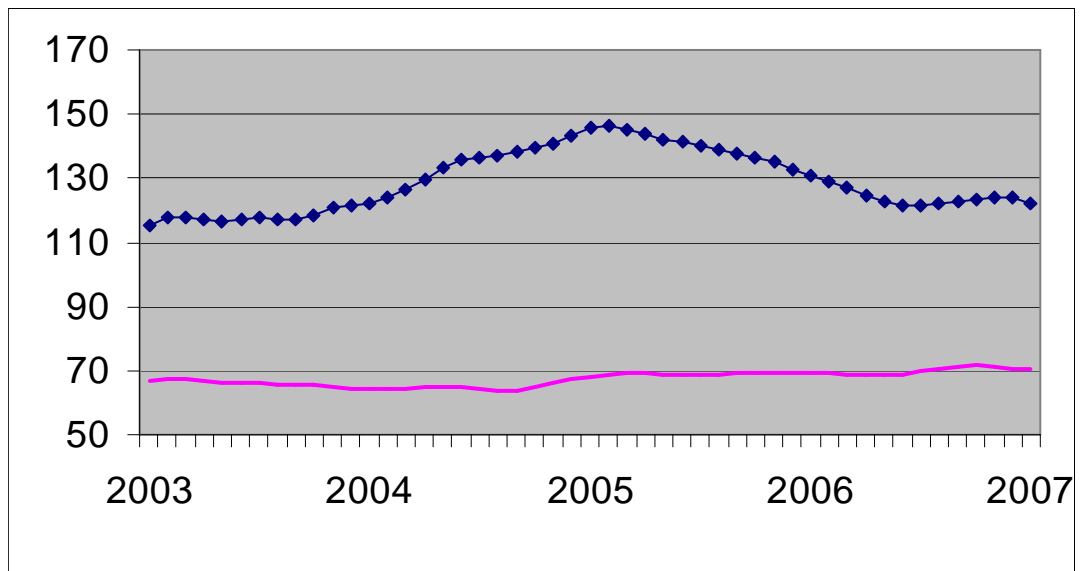

Vergelijking van de trend van de laatste drie maanden met de drie voorgaande maanden

↗↗ > 5%
↗ 1% tot 5%
→ -1% tot 1%
↘ -5% tot -1%
↘↘ < -5%

BE : België
VL : Vlaanderen
WA : Wallonië
BR : Brussel

Evolutie van de trend	BE	VL	WA	BR
Aantal nieuwe woningen	→	→	→	↗↗
Aantal nieuwe woongebouwen	↗	→	→	↘↘
Aantal nieuwe woongebouwen met één woning	↘	→	↗	→
Aantal nieuwe appartementen	→	→	→	↗↗
Nieuwe woongebouwen - Bewoonbare oppervlakte	↘	↘	↗	↗↗
Aantal nieuwe niet-woongebouwen	→	→	↘	↗↗
Nieuwe niet-woongebouwen - Volume	→	↗↗	→	↘↘
Aantal gerenoveerde woongebouwen	↗	↗	↗	↗
Aantal gerenoveerde niet-woongebouwen	↗	↘	↘	→

ALGEMENE DIRECTIE STATISTIEK EN ECONOMISCHE INFORMATIE
PERSBERICHT

Vrijdag 25 april 2008

Januari 2008 *: Bouwvergunningen nieuwe woningen -4,3%

De seizoengezuiverde index van het aantal afgeleverde bouwvergunningen voor **nieuwe woningen voor privé-gezinnen** is gedaald met 4,3%. Een uitsplitsing** naargelang het woningtype geeft een toename van 7,2% voor de **eengezinswoningen** en een daling van 10,0% voor de **appartementen**. Het vergunde volume van **niet-residentiële nieuwbouw** daalt met 5,8%.

Voor de **renovatie van woongebouwen** noteert men een daling van de afgeleverde vergunningen met 3,3%.

De evolutie van de **trend** van de laatste drie maanden in vergelijking met de drie maanden daarvoor bedraagt -1,0% voor **nieuwe woningen voor privé-gezinnen** (**eengezinswoningen** -0,1% en **appartementen** -1,3%) en +1,0% voor het volume van **niet-residentiële nieuwbouw**; voor de **renovatie van woongebouwen** is de trendverandering +5,3%.

Op de volgende bladzijde vindt U de bijhorende tabellen en grafieken.

*
* *

Bronvermelding: FOD Economie – Algemene Directie Statistiek

Meer informatie over de conjunctuur !

⇒ Bekijk ook, voor een totaalbeeld van de Belgische en Europese conjunctuur, de viertalige conjunctuurportalsite op het internet :

<http://statbel.fgov.be/indicators>

⇒ Alle methodologische toelichtingen bij de cijfers kunt U bij de Eenheid Conjunctuur vragen.

⇒ Het is mogelijk om gegevens over de bouwvergunningen meer uitgesplitst (per subsector, per gewest) of verder bewerkt (vb. seizoengezuiverd) toegestuurd te krijgen, eenmalig of maandelijks (per abonnement).

⇒ Naast de indexen van de bouwvergunningen, beschikken we over vele andere conjunctuurgegevens : productie-indexen, nieuwe orders, loonmassa, werknemers, gewerkte uren, omzet, afzetprijzen, materiaalkosten, ...

* (% stijging van de laatste drie maanden, tot en met januari 2008, tegenover voorgaande driemaandsperiode, seizoengezuiverde waarden)

** De programma's voor seizoenuivering en trendberekening beschouwen elke reeks op zich; daardoor kan het gebeuren dat de optelling van de deelresultaten (van gewesten of producttypes) afwijkt van de globale resultaten.

Bouwvergunningen

**Bruto-indexen
(2000=100)**
Bouwvergunningen

	Jan	Feb	Maart	April	Mei	Juni	Juli	Aug	Sept	Okt	Nov	Dec	Jaar
Woongebouwen (aantal nieuwe gebouwen)													
2007	105,9	102,2	114,2	103,6	98,5	122,5	108,3	97,4	85,4	115,0	93,8	93,3	103,3
2008	116,0												
Woongebouwen (aantal nieuwe woningen)													
2007	132,3	117,5	142,5	117,4	114,4	142,4	117,2	129,2	104,9	155,5	118,4	106,3	124,8
2008	123,9												
Woongebouwen (aantal gerenoveerde gebouwen)													
2007	101,5	97,2	106,4	97,9	93,4	117,2	103,7	88,4	80,7	108,3	87,3	88,2	97,5
2008	111,9												
Niet-woongebouwen (volume nieuwe gebouwen)													
2007	61,1	59,4	70,9	62,4	69,6	78,4	80,1	80,3	75,0	86,3	58,5	62,4	70,4
2008	71,4												

Trend
Na uitschakeling
van seizoen- en
toevallige
schommelingen

Volume niet-
woongebouwen :
—————
Aantal woningen:
—————

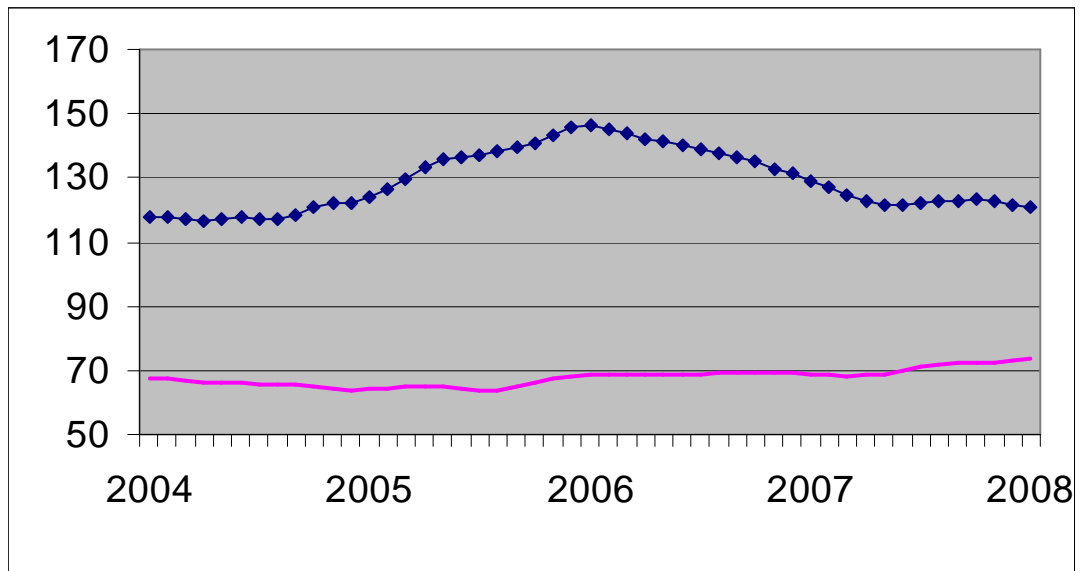

Vergelijking van de trend van de laatste drie maanden met de drie voorgaande maanden

↗↗ > 5%
↗ 1% tot 5%
→ 1% tot 1%
↘ -5% tot -1%
↘↘ < -5%

BE : België
VL : Vlaanderen
WA : Wallonië
BR : Brussel

Evolutie van de trend	BE	VL	WA	BR
Aantal nieuwe woningen	→	↘	↗	↗↗
Aantal nieuwe woongebouwen	↗	↗	↗	↘↘
Aantal nieuwe woongebouwen met één woning	→	↗	↗↗	→
Aantal nieuwe appartementen	↘	↗	→	↗↗
Nieuwe woongebouwen - Bewoonbare oppervlakte	→	↘	↗↗	↗↗
Aantal nieuwe niet-woongebouwen	↗	↗	→	↗↗
Nieuwe niet-woongebouwen - Volume	↗	↗	↗	↗↗
Aantal gerenoveerde woongebouwen	↗↗	↗	↗	↗
Aantal gerenoveerde niet-woongebouwen	↗↗	↗	↗	↗↗

**ALGEMENE DIRECTIE STATISTIEK EN ECONOMISCHE INFORMATIE
PERSBERICHT**

Donderdag 29 mei 2008

**Februari 2008 *: Bouwvergunningen
nieuwe woningen -1,3%**

De seizoengezuiverde index van het aantal afgeleverde bouwvergunningen voor **nieuwe woningen voor privé-gezinnen** is gedaald met 1,3%. Een uitsplitsing** naargelang het woningtype geeft een toename van 7,6% voor de **eengezinswoningen** en een daling van 5,0% voor de **appartementen**. Het vergunde volume van **niet-residentiële nieuwbouw** stijgt met 1,8%.

Voor de **renovatie van woongebouwen** noteert men een stijging van de afgeleverde vergunningen met 0,6%.

De evolutie van de **trend** van de laatste drie maanden in vergelijking met de drie maanden daarvoor bedraagt +1,4% voor **nieuwe woningen voor privé-gezinnen** (**eengezinswoningen** -1,8% en **appartementen** +2,7%) en +0,7% voor het volume van **niet-residentiële nieuwbouw**; voor de **renovatie van woongebouwen** is de trendverandering +7,1%.

Op de volgende bladzijde vindt U de bijhorende tabellen en grafieken.

*
* *

Bronvermelding: FOD Economie – Algemene Directie Statistiek

Meer informatie over de conjunctuur !

⇒ Bekijk ook, voor een totaalbeeld van de Belgische en Europese conjunctuur, de viertalige conjunctuurportalsite op het internet :

<http://statbel.fgov.be/indicators>

⇒ Alle methodologische toelichtingen bij de cijfers kunt U bij de Eenheid Conjunctuur vragen.

⇒ Het is mogelijk om gegevens over de bouwvergunningen meer uitgesplitst (per subsector, per gewest) of verder bewerkt (vb. seizoengezuiverd) toegestuurd te krijgen, eenmalig of maandelijks (per abonnement).

⇒ Naast de indexen van de bouwvergunningen, beschikken we over vele andere conjunctuurgegevens : productie-indexen, nieuwe orders, loonmassa, werknemers, gewerkte uren, omzet, afzetprijzen, materiaalkosten, ...

* (% stijging van de laatste drie maanden, tot en met februari 2008, tegenover voorgaande driemaandsperiode, seizoengezuiverde waarden)

** De programma's voor seizoenuivering en trendberekening beschouwen elke reeks op zich; daardoor kan het gebeuren dat de optelling van de deelresultaten (van gewesten of producttypes) afwijkt van de globale resultaten.

Bouwvergunningen

**Bruto-indexen
(2000=100)**
Bouwvergunningen

	Jan	Feb	Maart	April	Mei	Juni	Juli	Aug	Sept	Okt	Nov	Dec	Jaar
Woongebouwen (aantal nieuwe gebouwen)													
2007	105,9	102,2	114,2	103,6	98,4	122,4	108,1	97,1	85,1	115,2	93,7	93,4	103,3
2008	115,3	113,2											
Woongebouwen (aantal nieuwe woningen)													
2007	132,3	117,5	142,6	117,4	114,3	142,3	117,0	128,9	104,5	155,6	117,7	107,2	124,8
2008	124,5	142,5											
Woongebouwen (aantal gerenoveerde gebouwen)													
2007	101,6	97,2	106,4	97,8	93,3	117,1	103,5	88,2	80,4	108,2	87,4	88,1	97,4
2008	110,5	109,0											
Niet-woongebouwen (volume nieuwe gebouwen)													
2007	61,1	59,4	70,9	62,4	69,6	78,2	79,9	79,9	74,6	86,4	58,3	62,6	70,3
2008	70,7	66,4											

Trend
Na uitschakeling
van seizoen- en
toevallige
schommelingen

Volume niet-
woongebouwen :
—
Aantal woningen:
—

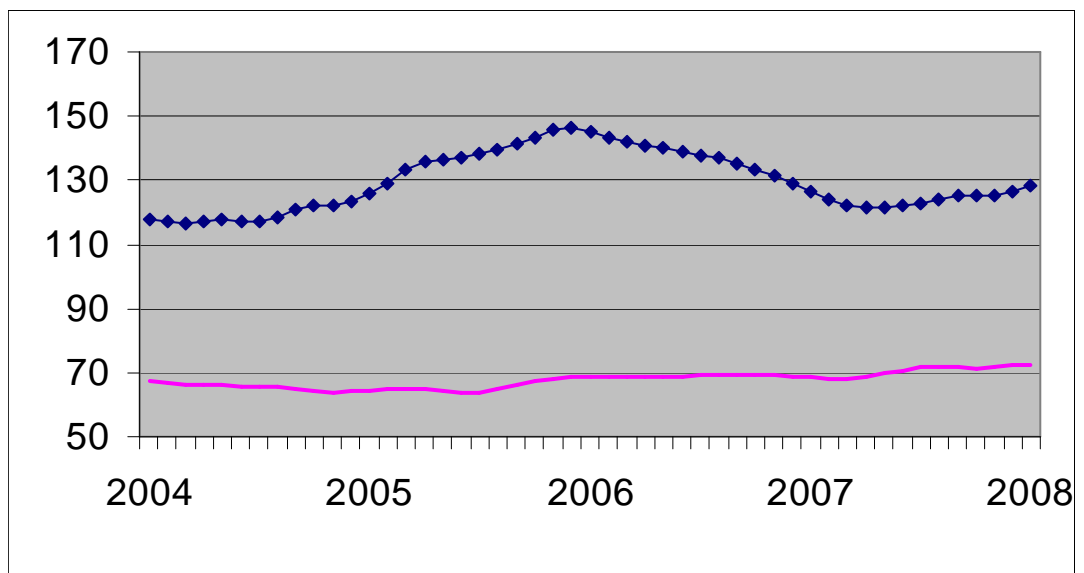

**Vergelijking van
de trend van de
laatste drie
maanden met de
drie voorgaande
maanden**

↗↗ > 5%
↗ 1% tot 5%
→ -1% tot 1%
↘ -5% tot -1%
↘↘ < -5%

BE : België
VL : Vlaanderen
WA : Wallonië
BR : Brussel

Evolutie van de trend	BE	VL	WA	BR
Aantal nieuwe woningen	↗	↗	↗	↗
Aantal nieuwe woongebouwen	↗↗	↗	↗	↘↘
Aantal nieuwe woongebouwen met één woning	↘	↗	↗	→
Aantal nieuwe appartementen	↗	↗	↗	↗
Nieuwe woongebouwen - Bewoonbare oppervlakte	→	↗	↗	↗↗
Aantal nieuwe niet-woongebouwen	↗	→	↗	↗↗
Nieuwe niet-woongebouwen - Volume	→	↗	↘	↗↗
Aantal gerenoveerde woongebouwen	↗↗	↗	→	→
Aantal gerenoveerde niet-woongebouwen	↗	→	→	↘

ALGEMENE DIRECTIE STATISTIEK EN ECONOMISCHE INFORMATIE
PERSBERICHT

Zaterdag 28 juni 2008

Maart 2008 *: Bouwvergunningen nieuwe woningen -3,1%

De seizoengezuiverde index van het aantal afgeleverde bouwvergunningen voor **nieuwe woningen voor privé-gezinnen** is gedaald met 3,1%. Een uitsplitsing** naargelang het woningtype geeft een toename van 0,3% voor de **eengezinswoningen** en een daling van 6,8% voor de **appartementen**. Het vergunde volume van **niet-residentiële nieuwbouw** stijgt met 6,2%.

Voor de **renovatie van woongebouwen** noteert men een stijging van de afgeleverde vergunningen met 0,8%.

De evolutie van de **trend** van de laatste drie maanden in vergelijking met de drie maanden daarvoor bedraagt -1,0% voor **nieuwe woningen voor privé-gezinnen** (**eengezinswoningen** -1,6% en **appartementen** -1,0%) en +1,7% voor het volume van **niet-residentiële nieuwbouw**; voor de **renovatie van woongebouwen** is de trendverandering +0,4%.

Op de volgende bladzijde vindt U de bijhorende tabellen en grafieken.

*
* *

Bronvermelding: FOD Economie – Algemene Directie Statistiek

Meer informatie over de conjunctuur !

⇒ Bekijk ook, voor een totaalbeeld van de Belgische en Europese conjunctuur, de viertalige conjunctuurportalsite op het internet :

<http://statbel.fgov.be/indicators>

⇒ Alle methodologische toelichtingen bij de cijfers kunt U bij de Eenheid Conjunctuur vragen.

⇒ Het is mogelijk om gegevens over de bouwvergunningen meer uitgesplitst (per subsector, per gewest) of verder bewerkt (vb. seizoengezuiverd) toegestuurd te krijgen, eenmalig of maandelijks (per abonnement).

⇒ Naast de indexen van de bouwvergunningen, beschikken we over vele andere conjunctuurgegevens : productie-indexen, nieuwe orders, loonmassa, werknemers, gewerkte uren, omzet, afzetprijzen, materiaalkosten, ...

* (% stijging van de laatste drie maanden, tot en met maart 2008, tegenover voorgaande driemaandsperiode, seizoengezuiverde waarden)

** De programma's voor seizoenuivering en trendberekening beschouwen elke reeks op zich; daardoor kan het gebeuren dat de optelling van de deelresultaten (van gewesten of producttypes) afwijkt van de globale resultaten.

Bouwvergunningen

**Bruto-indexen
(2000=100)**
Bouwvergunningen

	Jan	Feb	Maart	April	Mei	Juni	Juli	Aug	Sept	Okt	Nov	Dec	Jaar
Woongebouwen (aantal nieuwe gebouwen)													
2007	105,9	102,2	114,3	103,5	98,2	122,2	107,9	97,1	85,1	114,6	94,3	92,3	103,1
2008	111,8	110,9	97,7										
Woongebouwen (aantal nieuwe woningen)													
2007	132,3	117,5	142,9	117,3	114,4	141,9	116,8	128,4	105,4	155,3	118,4	105,8	124,7
2008	120,2	138,5	120,0										
Woongebouwen (aantal gerenoveerde gebouwen)													
2007	101,6	97,2	106,5	97,7	93,1	116,9	103,3	88,2	80,3	107,5	87,8	87,1	97,3
2008	107,2	106,7	92,5										
Niet-woongebouwen (volume nieuwe gebouwen)													
2007	61,1	59,4	71,1	62,4	69,4	78,2	79,9	80,1	74,6	86,3	58,5	62,4	70,3
2008	70,7	65,6	73,1										

Trend
Na uitschakeling
van seizoen- en
toevallige
schommelingen

Volume niet-
woongebouwen :
—————
Aantal woningen:
—————

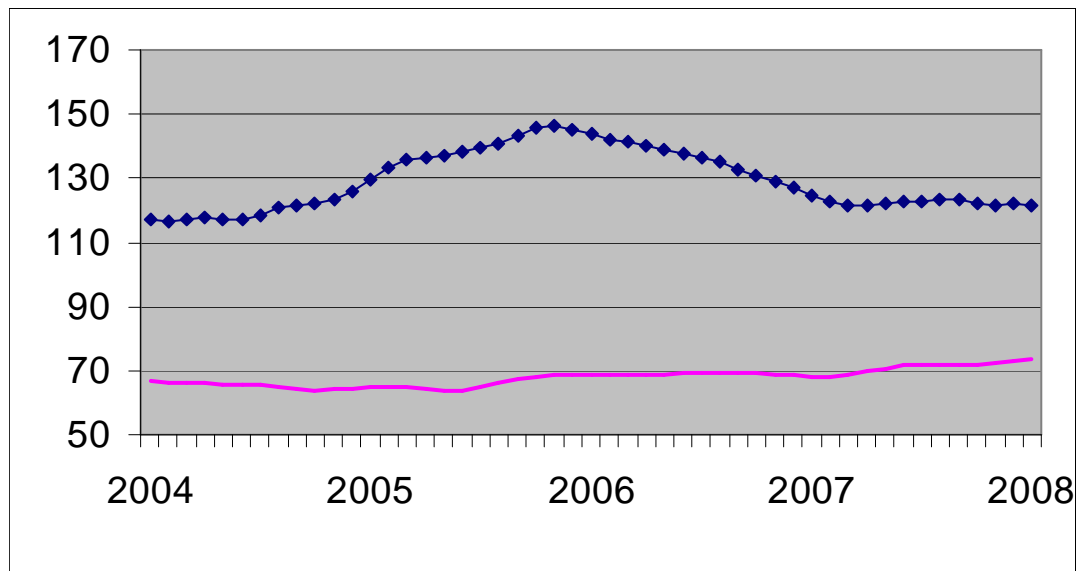

Vergelijking van de trend van de laatste drie maanden met de drie voorgaande maanden

↗↗ > 5%
↗ 1% tot 5%
→ -1% tot 1%
↘ -5% tot -1%
↘↘ < -5%

BE : België
VL : Vlaanderen
WA : Wallonië
BR : Brussel

Evolutie van de trend	BE	VL	WA	BR
Aantal nieuwe woningen	↘	↘	→	↗↗
Aantal nieuwe woongebouwen	↘	→	↘	↘
Aantal nieuwe woongebouwen met één woning	↘	→	↘	→
Aantal nieuwe appartementen	↘	↗	↗	↗
Nieuwe woongebouwen - Bewoonbare oppervlakte	→	→	→	↗↗
Aantal nieuwe niet-woongebouwen	→	↗	→	↗
Nieuwe niet-woongebouwen - Volume	↗	→	→	→
Aantal gerenoveerde woongebouwen	→	↗	→	→
Aantal gerenoveerde niet-woongebouwen	↗	↘	→	↘↘

ALGEMENE DIRECTIE STATISTIEK EN ECONOMISCHE INFORMATIE
PERSBERICHT

Woensdag 30 juli 2008

**April 2008 *: Bouwvergunningen
nieuwe woningen +5,2%**

De seizoengezuiverde index van het aantal afgeleverde bouwvergunningen voor **nieuwe woningen voor privé-gezinnen** is gestegen met 5,2%. Een uitsplitsing** naargelang het woningtype geeft een afname van 0,1% voor de **eengezinswoningen** en een stijging van 4,3% voor de **appartementen**. Het vergunde volume van **niet-residentiële nieuwbouw** stijgt met 6,5%.

Voor de **renovatie van woongebouwen** noteert men een daling van de afgeleverde vergunningen met 1,5%.

De evolutie van de **trend** van de laatste drie maanden in vergelijking met de drie maanden daarvoor bedraagt +0,9% voor **nieuwe woningen voor privé-gezinnen** (**eengezinswoningen** -0,5% en **appartementen** -0,6%) en +3,7% voor het volume van **niet-residentiële nieuwbouw**; voor de **renovatie van woongebouwen** is de trendverandering -0,3%.

Op de volgende bladzijde vindt U de bijhorende tabellen en grafieken.

*
* *

Bronvermelding: FOD Economie – Algemene Directie Statistiek

Meer informatie over de conjunctuur !

⇒ Bekijk ook, voor een totaalbeeld van de Belgische en Europese conjunctuur, de viertalige conjunctuurportalsite op het internet :

<http://statbel.fgov.be/indicators>

⇒ Alle methodologische toelichtingen bij de cijfers kunt U bij de Eenheid Conjunctuur vragen.

⇒ Het is mogelijk om gegevens over de bouwvergunningen meer uitgesplitst (per subsector, per gewest) of verder bewerkt (vb. seizoengezuiverd) toegestuurd te krijgen, eenmalig of maandelijks (per abonnement).

⇒ Naast de indexen van de bouwvergunningen, beschikken we over vele andere conjunctuurgegevens : productie-indexen, nieuwe orders, loonmassa, werknemers, gewerkte uren, omzet, afzetprijzen, materiaalkosten, ...

* (% stijging van de laatste drie maanden, tot en met april 2008, tegenover voorgaande driemaandsperiode, seizoengezuiverde waarden)

** De programma's voor seizoenuivering en trendberekening beschouwen elke reeks op zich; daardoor kan het gebeuren dat de optelling van de deelresultaten (van gewesten of producttypes) afwijkt van de globale resultaten.

Bouwvergunningen

**Bruto-indexen
(2000=100)**
Bouwvergunningen

	Jan	Feb	Maart	April	Mei	Juni	Juli	Aug	Sept	Okt	Nov	Dec	Jaar
Woongebouwen (aantal nieuwe gebouwen)													
2007	105,9	102,6	114,8	103,6	98,6	122,3	108,1	97,7	85,2	115,0	94,8	92,8	103,5
2008	112,4	112,1	97,6	125,2									
Woongebouwen (aantal nieuwe woningen)													
2007	132,3	117,7	143,2	117,4	114,6	141,9	116,8	129,2	105,6	155,6	118,6	106,3	124,9
2008	121,1	140,4	123,6	126,0									
Woongebouwen (aantal gerenoveerde gebouwen)													
2007	101,6	97,6	107,0	97,9	93,4	117,0	103,4	88,7	80,4	107,9	88,3	87,5	97,6
2008	107,4	107,9	92,0	120,5									
Niet-woongebouwen (volume nieuwe gebouwen)													
2007	61,1	59,4	71,1	62,4	69,4	78,0	79,9	80,1	74,8	86,3	58,3	62,8	70,3
2008	70,7	64,9	73,5	79,9									

Trend
Na uitschakeling
van seizoen- en
toevallige
schommelingen

Volume niet-
woongebouwen :
—————
Aantal woningen:
—————

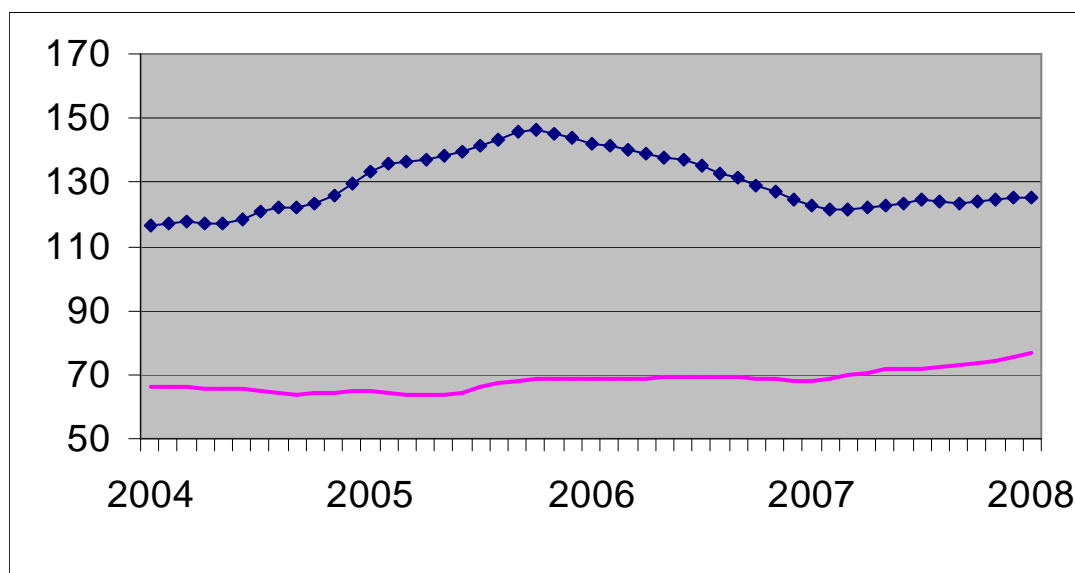

Vergelijking van de trend van de laatste drie maanden met de drie voorgaande maanden

↗↗ > 5%
↗ 1% tot 5%
→ -1% tot 1%
↘ -5% tot -1%
↘↘ < -5%

BE : België
VL : Vlaanderen
WA : Wallonië
BR : Brussel

Evolutie van de trend	BE	VL	WA	BR
Aantal nieuwe woningen	→	→	↗	↘
Aantal nieuwe woongebouwen	→	↗	↗↗	↘↘
Aantal nieuwe woongebouwen met één woning	→	↗	↘↘	→
Aantal nieuwe appartementen	→	↗	↗↗	↗↗
Nieuwe woongebouwen - Bewoonbare oppervlakte	→	→	↗	→
Aantal nieuwe niet-woongebouwen	↗	↗	↗	↗
Nieuwe niet-woongebouwen - Volume	↗	→	↗↗	↗↗
Aantal gerenoveerde woongebouwen	→	↗	↗	→
Aantal gerenoveerde niet-woongebouwen	↗	↘	↗	↘↘

ALGEMENE DIRECTIE STATISTIEK EN ECONOMISCHE INFORMATIE
PERSBERICHT

Donderdag 28 augustus 2008

**Mei 2008 *: Bouwvergunningen
nieuwe woningen +3,3%**

De seizoengezuiverde index van het aantal afgeleverde bouwvergunningen voor **nieuwe woningen voor privé-gezinnen** is gestegen met 3,3%. Een uitsplitsing** naargelang het woningtype geeft een afname van 6,4% voor de **eengezinswoningen** en een stijging van 0,8% voor de **appartementen**. Het vergunde volume van **niet-residentiële nieuwbouw** stijgt met 5,0%.

Voor de **renovatie van woongebouwen** noteert men een stijging van de afgeleverde vergunningen met 0,5%.

De evolutie van de **trend** van de laatste drie maanden in vergelijking met de drie maanden daarvoor bedraagt +1,9% voor **nieuwe woningen voor privé-gezinnen** (**eengezinswoningen** +0,1% en **appartementen** +1,6%) en +2,9% voor het volume van **niet-residentiële nieuwbouw**; voor de **renovatie van woongebouwen** is de trendverandering -3,0%.

Op de volgende bladzijde vindt U de bijhorende tabellen en grafieken.

*
* *

Bronvermelding: FOD Economie – Algemene Directie Statistiek

Meer informatie over de conjunctuur !

⇒ Bekijk ook, voor een totaalbeeld van de Belgische en Europese conjunctuur, de viertalige conjunctuurportalsite op het internet :

<http://statbel.fgov.be/indicators>

⇒ Alle methodologische toelichtingen bij de cijfers kunt U bij de Eenheid Conjunctuur vragen.

⇒ Het is mogelijk om gegevens over de bouwvergunningen meer uitgesplitst (per subsector, per gewest) of verder bewerkt (vb. seizoengezuiverd) toegestuurd te krijgen, eenmalig of maandelijks (per abonnement).

⇒ Naast de indexen van de bouwvergunningen, beschikken we over vele andere conjunctuurgegevens : productie-indexen, nieuwe orders, loonmassa, werknemers, gewerkte uren, omzet, afzetprijzen, materiaalkosten, ...

* (% stijging van de laatste drie maanden, tot en met mei 2008, tegenover voorgaande driemaandsperiode, seizoengezuiverde waarden)

** De programma's voor seizoenuivering en trendberekening beschouwen elke reeks op zich; daardoor kan het gebeuren dat de optelling van de deelresultaten (van gewesten of producttypes) afwijkt van de globale resultaten.

Bouwvergunningen

**Bruto-indexen
(2000=100)
Bouwvergunningen**

	Jan	Feb	Maart	April	Mei	Juni	Juli	Aug	Sept	Okt	Nov	Dec	Jaar
Woongebouwen (aantal nieuwe gebouwen)													
2007	105,8	102,3	114,6	103,4	98,5	122,1	108,0	96,9	84,9	114,5	94,3	92,3	103,1
2008	112,5	111,5	99,5	128,5	96,8								
Woongebouwen (aantal nieuwe woningen)													
2007	132,1	117,6	142,9	117,1	114,5	141,7	116,7	128,5	105,0	156,3	117,9	105,6	124,7
2008	121,2	136,1	123,6	132,1	124,6								
Woongebouwen (aantal gerenoveerde gebouwen)													
2007	101,5	97,4	106,8	97,7	93,3	116,8	103,4	87,8	80,1	107,2	87,9	87,1	97,3
2008	107,5	107,5	94,1	123,6	91,3								
Niet-woongebouwen (volume nieuwe gebouwen)													
2007	61,1	59,4	71,1	62,6	69,4	78,0	79,7	79,3	74,1	86,4	57,9	62,6	70,1
2008	71,8	65,1	72,7	82,5	74,8								

Trend
Na uitschakeling
van seizoen- en
toevallige
schommelingen

Volume niet-
woongebouwen :
—————
Aantal woningen:
—————

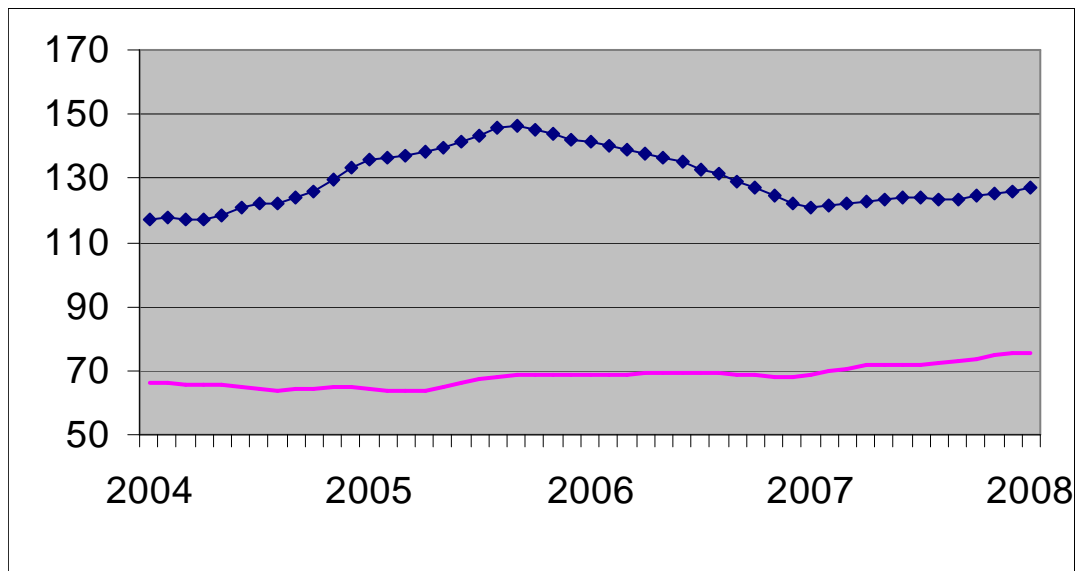

Vergelijking van de trend van de laatste drie maanden met de drie voorgaande maanden

↗↗ > 5%
↗ 1% tot 5%
→ 1% tot 1%
↘ -5% tot -1%
↘↘ < -5%

BE : België
VL : Vlaanderen
WA : Wallonië
BR : Brussel

Evolutie van de trend	BE	VL	WA	BR
Aantal nieuwe woningen	↗	↗	→	→
Aantal nieuwe woongebouwen	↘	→	↘	↘↘
Aantal nieuwe woongebouwen met één woning	→	→	↘↘	→
Aantal nieuwe appartementen	↗	↗	↗	→
Nieuwe woongebouwen - Bewoonbare oppervlakte	↗	↗	→	↗
Aantal nieuwe niet-woongebouwen	↗	↗	↘	↗
Nieuwe niet-woongebouwen - Volume	↗	→	↗	→
Aantal gerenoveerde woongebouwen	↘	↗	↘	↗↗
Aantal gerenoveerde niet-woongebouwen	→	→	→	↗

ALGEMENE DIRECTIE STATISTIEK EN ECONOMISCHE INFORMATIE
PERSBERICHT

Vrijdag 17 oktober 2008

***Juni 2008 *: Bouwvergunningen
nieuwe woningen -0,7%***

De seizoengezuiverde index van het aantal afgeleverde bouwvergunningen voor **nieuwe woningen voor privé-gezinnen** is gedaald met 0,7%. Een uitsplitsing** naargelang het woningtype geeft een afname van 0,7% voor de **eengezinswoningen** en een daling van 5,2% voor de **appartementen**. Het vergunde volume van **niet-residentiële nieuwbouw** stijgt met 4,0%.

Voor de **renovatie van woongebouwen** noteert men een stijging van de afgeleverde vergunningen met 3,7%.

De evolutie van de **trend** van de laatste drie maanden in vergelijking met de drie maanden daarvoor bedraagt -0,8% voor **nieuwe woningen voor privé-gezinnen** (**eengezinswoningen** +1,4% en **appartementen** -0,4%) en +2,6% voor het volume van **niet-residentiële nieuwbouw**; voor de **renovatie van woongebouwen** is de trendverandering -2,9%.

Op de volgende bladzijde vindt U de bijhorende tabellen en grafieken.

*
* *

Bronvermelding: FOD Economie – Algemene Directie Statistiek

Meer informatie over de conjunctuur !

⇒ Bekijk ook, voor een totaalbeeld van de Belgische en Europese conjunctuur, de viertalige conjunctuurportalsite op het internet :

<http://statbel.fgov.be/indicators>

⇒ Alle methodologische toelichtingen bij de cijfers kunt U bij de Eenheid Conjunctuur vragen.

⇒ Het is mogelijk om gegevens over de bouwvergunningen meer uitgesplitst (per subsector, per gewest) of verder bewerkt (vb. seizoengezuiverd) toegestuurd te krijgen, eenmalig of maandelijks (per abonnement).

⇒ Naast de indexen van de bouwvergunningen, beschikken we over vele andere conjunctuurgegevens : productie-indexen, nieuwe orders, loonmassa, werknemers, gewerkte uren, omzet, afzetprijzen, materiaalkosten, ...

* (% stijging van de laatste drie maanden, tot en met juni 2008, tegenover voorgaande driemaandsperiode, seizoengezuiverde waarden)

** De programma's voor seizoenuivering en trendberekening beschouwen elke reeks op zich; daardoor kan het gebeuren dat de optelling van de deelresultaten (van gewesten of producttypes) afwijkt van de globale resultaten.

Bouwvergunningen

**Bruto-indexen
(2000=100)**
Bouwvergunningen

	Jan	Feb	Maart	April	Mei	Juni	Juli	Aug	Sept	Okt	Nov	Dec	Jaar
Woongebouwen (aantal nieuwe gebouwen)													
2007	106,0	102,4	114,6	103,9	98,9	122,7	108,0	96,7	85,4	114,9	94,1	93,0	103,4
2008	111,8	111,6	99,7	127,8	96,8	117,1							
Woongebouwen (aantal nieuwe woningen)													
2007	132,4	117,8	142,9	117,3	115,1	142,6	117,2	128,1	105,9	155,3	120,3	107,3	125,2
2008	119,5	138,4	125,2	130,7	119,4	133,6							
Woongebouwen (aantal gerenoveerde gebouwen)													
2007	101,6	97,4	106,8	98,2	93,7	117,4	103,3	87,6	80,3	107,8	87,6	87,6	97,4
2008	107,1	107,4	93,9	122,9	91,0	112,0							
Niet-woongebouwen (volume nieuwe gebouwen)													
2007	61,1	59,6	71,1	63,0	69,7	78,7	79,7	79,1	74,2	85,7	58,7	62,6	70,3
2008	72,0	64,1	72,2	81,6	75,9	85,1							

Trend

Na uitschakeling
van seizoen- en
toevallige
schommelingen

Volume niet-
woongebouwen :

Aantal woningen:

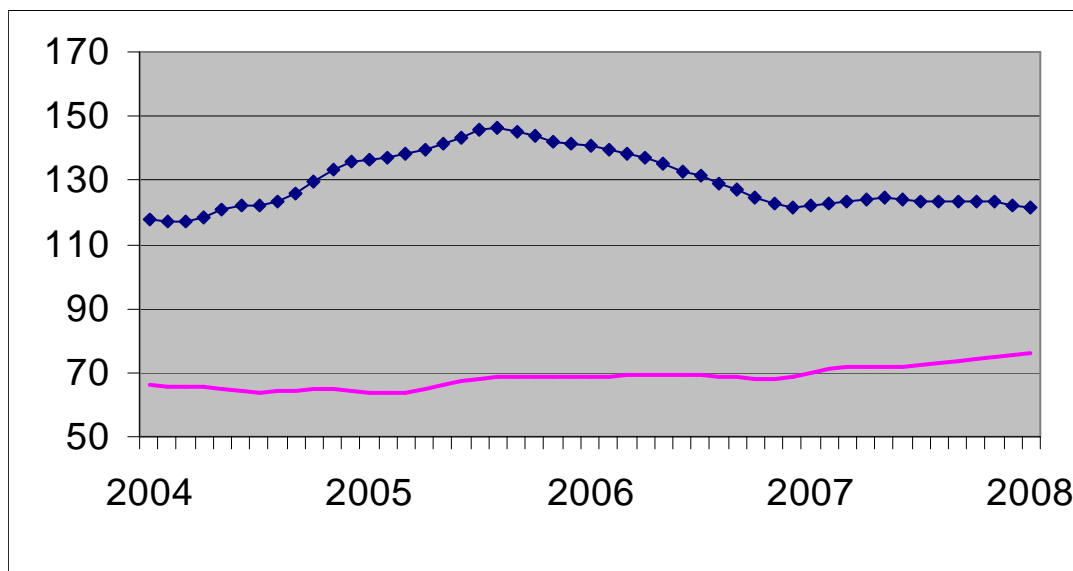

**Vergelijking van de
trend van de
laatste drie
maanden met de
drie voorgaande
maanden**

↗↗ > 5%
↗ 1% tot 5%
→ -1% tot 1%
↘ -5% tot -1%
↘↘ < -5%

BE : België
VL : Vlaanderen
WA : Wallonië
BR : Brussel

Evolutie van de trend	BE	VL	WA	BR
Aantal nieuwe woningen	→	→	↘	↗↗
Aantal nieuwe woongebouwen	↘	→	↘	↘
Aantal nieuwe woongebouwen met één woning	↗	→	↘↘	→
Aantal nieuwe appartementen	→	→	↗	→
Nieuwe woongebouwen - Bewoonbare oppervlakte	→	→	↘	↘
Aantal nieuwe niet-woongebouwen	↗	↗	→	↘↘
Nieuwe niet-woongebouwen - Volume	↗	↘↘	↘	↘↘
Aantal gerenoveerde woongebouwen	↘	↗	→	↗
Aantal gerenoveerde niet-woongebouwen	↘	→	→	↘