

Janvier 2003 : Investissements - 17,8%

Les investissements bruts de l'agriculture, de l'industrie et des services en Belgique (sur base des déclarations à la TVA) ont diminué de 17,8% en janvier 2003 par rapport à janvier de l'année précédente.

Les investissements de l'industrie et de la construction ont diminué de 11,5%, le commerce et les services montrent une diminution de 21,1%.

Au niveau régional, les investissements ont diminué de 6,1% en Flandre, en Wallonie on constate une diminution de 47,5% et à Bruxelles l'indice des investissements a reculé de 15,9%.

Prochain communiqué de presse : 24/04/03

*

* *

Reproduction autorisée moyennant indication de la source.

Sur la page suivante, vous trouverez les tableaux et graphiques annexes.

Plus d'informations sur la conjoncture !

⇒ pour une vue globale de la conjoncture en Belgique et en Europe, consultez le portail conjoncturel de l'INS (en 4 langues) :

<http://statbel.fgov.be/indicators>

⇒ Tous les renseignements méthodologiques peuvent être obtenus auprès de la personne de contact reprise ci-dessous.

⇒ Il est possible d'obtenir des données sur les investissements plus détaillées (par sous-secteur, par région) ou traitées de façon plus approfondie (par ex : désaisonnalisées), soit ponctuellement soit en s'abonnant.

⇒ En plus des indices des investissements, nous calculons beaucoup d'autres indicateurs : production, indices des heures travaillées, nouvelles commandes, masse salariale, nombre d'employés, coût de matériaux, prix à la production, permis de bâtir, chiffre d'affaires,

INS rue de Louvain, 44
B-1000 Bruxelles
<http://statbel.fgov.be>

Statisticien responsable: Koen Hooyberghs : tél. 02/548.62.49
Contact – Indicateurs Conjoncturels : tél. 02/548.64.82
annie.trenson@statbel.mineco.fgov.be

Investissements

Indices bruts (1995=100), investissements en valeur sur base des déclarations à la TVA, non déflatés													
	Jan	Fév	Mars	Avril	Mai	Juin	Juil	Août	Sept	Oct	Nov	Déc	Année
Agriculture, de l'industrie et des services													
2001	125,8	111,2	139,4	126,0	132,9	144,5	124,0	122,4	127,9	134,3	159,6	216,0	138,7
2002	116,1	103,8	130,1	113,7	120,2	142,8	117,2	103,1	126,0	142,0	163,7	223,8	133,5
2003	95,4												
Industrie													
2001	112,8	93,6	122,6	105,8	113,2	126,1	106,5	117,4	113,3	114,8	121,4	211,2	122,0
2002	93,7	84,8	105,5	97,6	101,2	121,0	89,6	94,7	114,3	133,8	121,2	227,2	115,4
2003	82,9												
Services													
2001	134,9	119,7	150,8	140,0	146,6	156,8	136,6	125,6	137,7	148,2	187,7	219,2	150,3
2002	131,4	116,5	146,2	124,2	132,8	157,3	136,7	108,2	133,4	146,5	194,2	219,3	145,5
2003	103,7												

Indices bruts (1995=100), agriculture, industrie et services

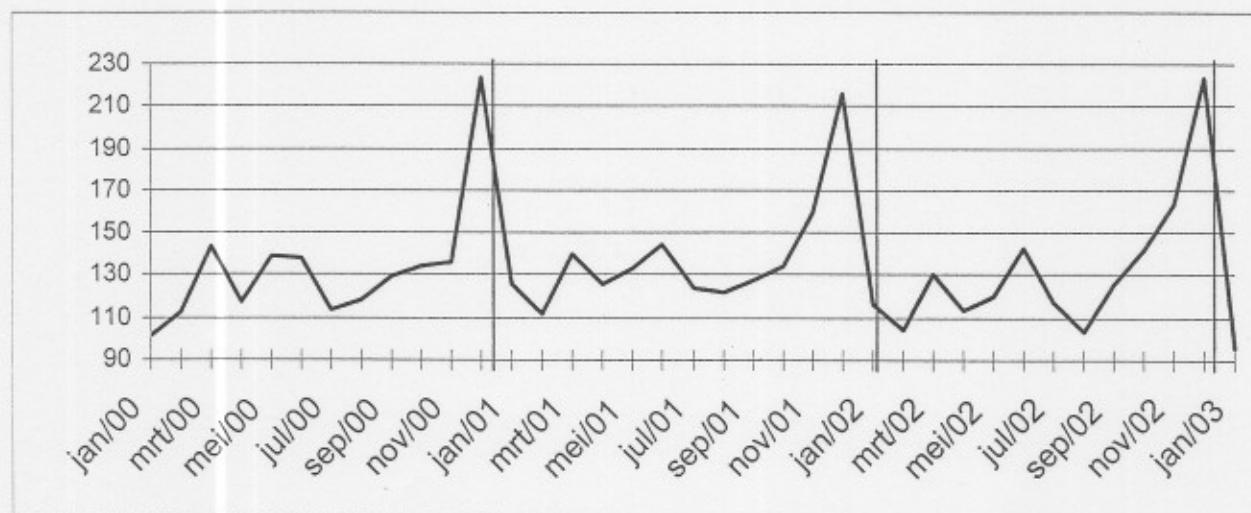

Indices bruts (1995=100), répartition par région									
	Flandre			Wallonie			Bruxelles		
	jan 2002	jan 2003	% change	jan 2002	jan 2003	% change	jan 2002	jan 2003	% change
Agriculture, de l'industrie et des services	100,34	94,21	-6,1%	145,73	76,53	-47,5%	135,52	114,00	-15,9%
Industrie	81,66	83,97	2,8%	110,61	86,44	-21,9%	126,83	70,68	-44,3%
Services	115,29	101,61	-11,9%	178,29	66,02	-63,0%	137,93	127,22	-7,8%

INS Communiqué de presse

Février 2003 : Investissements - 1,4%

Les investissements bruts de l'agriculture, de l'industrie et des services en Belgique (sur base des déclarations à la TVA) ont diminué de 1,4% en février 2003 par rapport à février de l'année précédente.

Les investissements de l'industrie et de la construction ont augmenté de 4,9%, le commerce et les services montrent une diminution de 4,7%.

Au niveau régional, les investissements ont augmenté de 0,3% en Flandre, en Wallonie on constate une diminution de 1,2% et à Bruxelles l'indice des investissements a reculé de 7,7%.

Prochain communiqué de presse : 29/05/03

*

* *

Reproduction autorisée moyennant indication de la source.

Sur la page suivante, vous trouverez les tableaux et graphiques annexes.

Plus d'informations sur la conjoncture !

⇒ pour une vue globale de la conjoncture en Belgique et en Europe, consultez le portail conjoncturel de l'INS (en 4 langues) :

<http://statbel.fgov.be/indicators>

⇒ Tous les renseignements méthodologiques peuvent être obtenus auprès de la personne de contact reprise ci-dessous.

⇒ Il est possible d'obtenir des données sur les investissements plus détaillées (par sous-secteur, par région) ou traitées de façon plus approfondie (par ex : désaisonnalisées), soit ponctuellement soit en s'abonnant.

⇒ En plus des indices des investissements, nous calculons beaucoup d'autres indicateurs : production, indices des heures travaillées, nouvelles commandes, masse salariale, nombre d'employés, coût de matériaux, prix à la production, permis de bâtir, chiffre d'affaires,

INS rue de Louvain, 44
B-1000 Bruxelles
<http://statbel.fgov.be>

Statisticien responsable: Koen Hooyberghs : tél. 02/548.62.49
Contact – Indicateurs Conjoncturels : tél. 02/548.64.82
annie.trenson@statbel.mineco.fgov.be

Investissements

Indices bruts (1995=100), investissements en valeur sur base des déclarations à la TVA, non déflatés													
	Jan	Fév	Mars	Avril	Mai	Juin	Juil	Août	Sept	Oct	Nov	Déc	Année
Agriculture, de l'industrie et des services													
2001	125,8	111,2	139,4	126,0	132,9	144,5	124,0	122,4	127,9	134,3	159,6	216,0	138,7
2002	116,1	103,8	130,1	113,7	120,2	142,8	117,2	103,1	126,0	142,0	163,7	223,8	133,5
2003	102,4	102,3											
Industrie													
2001	112,8	98,6	122,6	105,8	113,2	126,1	106,5	117,4	113,3	114,8	121,4	211,2	122,0
2002	93,7	84,8	105,5	97,6	101,2	121,0	89,6	94,7	114,3	133,8	121,2	227,2	115,4
2003	79,9	88,9											
Services													
2001	134,9	119,7	150,8	140,0	146,6	156,8	136,6	125,6	137,7	148,2	187,7	219,2	150,3
2002	131,4	116,5	146,2	124,2	132,8	157,3	136,7	108,2	133,4	146,5	194,2	219,3	145,5
2003	118,0	111,0											

Indices bruts (1995=100), agriculture, industrie et services

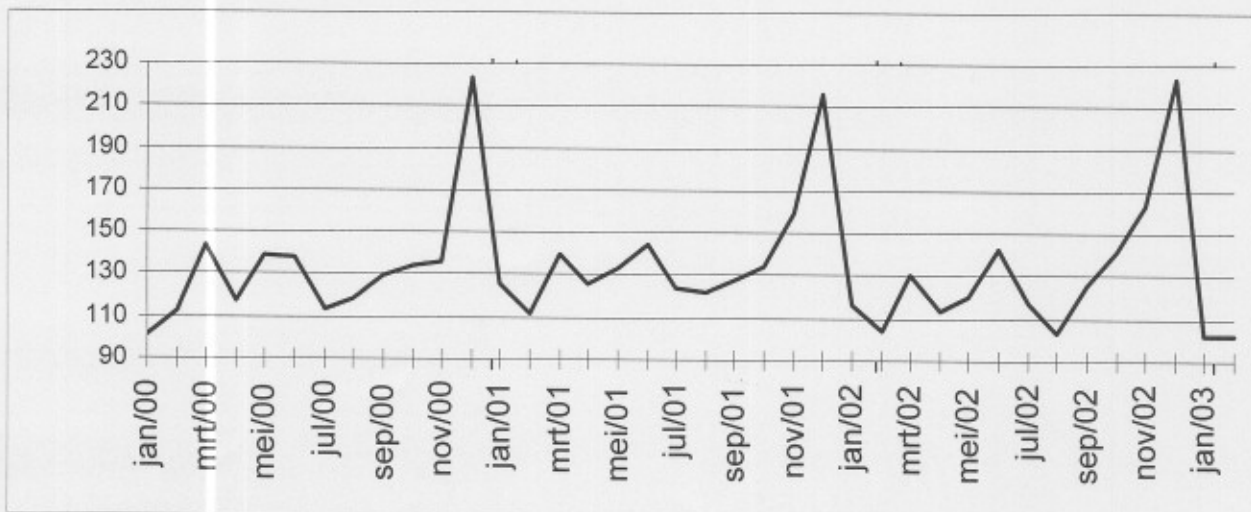

Indices bruts (1995=100), répartition par région									
	Flandre			Wallonie			Bruxelles		
	fév 2002	fév 2003	% change	fév 2002	fév 2003	% change	fév 2002	fév 2003	% change
Agriculture, de l'industrie et des services	106,70	107,02	0,3%	82,70	81,68	-1,2%	115,05	106,22	-7,7%
Industrie	89,15	93,55	4,9%	77,00	76,81	-0,2%	75,10	84,88	13,0%
Services	120,71	117,22	-2,9%	85,74	86,13	0,5%	127,15	112,48	-11,5%

INS Communiqué de presse

Mars 2003 : Investissements + 6,1%

Les investissements bruts de l'agriculture, de l'industrie et des services en Belgique (sur base des déclarations à la TVA) ont augmenté de 6,1% en mars 2003 par rapport à mars de l'année précédente.

Les investissements de l'industrie et de la construction ont diminué de 2,9%, le commerce et les services montrent une augmentation de 10,9%.

Au niveau régional, les investissements ont augmenté de 1,2% en Flandre, en Wallonie on constate une augmentation de 25,1% et à Bruxelles l'indice des investissements a monté de 7,0%.

Prochain communiqué de presse : **26/06/03**

*

* *

Reproduction autorisée moyennant indication de la source.

Sur la page suivante, vous trouverez les tableaux et graphiques annexes.

Plus d'informations sur la conjoncture !

⇒ pour une vue globale de la conjoncture en Belgique et en Europe, consultez le portail conjoncturel de l'INS (en 4 langues) :

<http://statbel.fgov.be/indicators>

⇒ Tous les renseignements méthodologiques peuvent être obtenus auprès de la personne de contact reprise ci-dessous.

⇒ Il est possible d'obtenir des données sur les investissements plus détaillées (par sous-secteur, par région) ou traitées de façon plus approfondie (par ex : désaisonnalisées), soit ponctuellement soit en s'abonnant.

⇒ En plus des indices des investissements, nous calculons beaucoup d'autres indicateurs : production, indices des heures travaillées, nouvelles commandes, masse salariale, nombre d'employés, coût de matériaux, prix à la production, permis de bâtir, chiffre d'affaires,

INS rue de Louvain, 44
B-1000 Bruxelles
<http://statbel.fgov.be>

Statisticien responsable: Koen Hooyberghs : tél. 02/548.62.49
Contact – Indicateurs Conjoncturels : tél. 02/548.64.82
annie.trenson@statbel.mineco.fgov.be

Investissements

Indices bruts (1995=100), investissements en valeur sur base des déclarations à la TVA, non déflatés													
	Jan	Fév	Mars	Avril	Mai	Juin	Juil	Août	Sept	Oct	Nov	Déc	Année
Agriculture, de l'industrie et des services													
2001	125,8	111,2	139,4	126,0	132,9	144,5	124,0	122,4	127,9	134,3	159,6	216,0	138,7
2002	116,1	103,8	130,1	113,7	120,2	142,8	117,2	103,1	126,0	141,8	163,4	223,5	133,5
2003	104,6	101,8	138,0										
Industrie													
2001	112,8	98,6	122,6	105,8	113,2	126,1	106,5	117,4	113,3	114,8	121,4	211,2	122,0
2002	93,7	84,8	105,5	97,6	101,2	121,0	89,6	94,7	114,3	133,6	121,1	227,0	115,3
2003	82,1	90,7	102,5										
Services													
2001	134,9	119,7	150,8	140,0	146,6	156,8	136,6	125,6	137,7	148,2	187,7	219,2	150,3
2002	131,4	116,5	146,2	124,2	132,8	157,3	136,7	108,2	133,4	146,4	194,0	219,0	145,5
2003	119,8	108,5	162,1										

Indices bruts (1995=100), agriculture, industrie et services

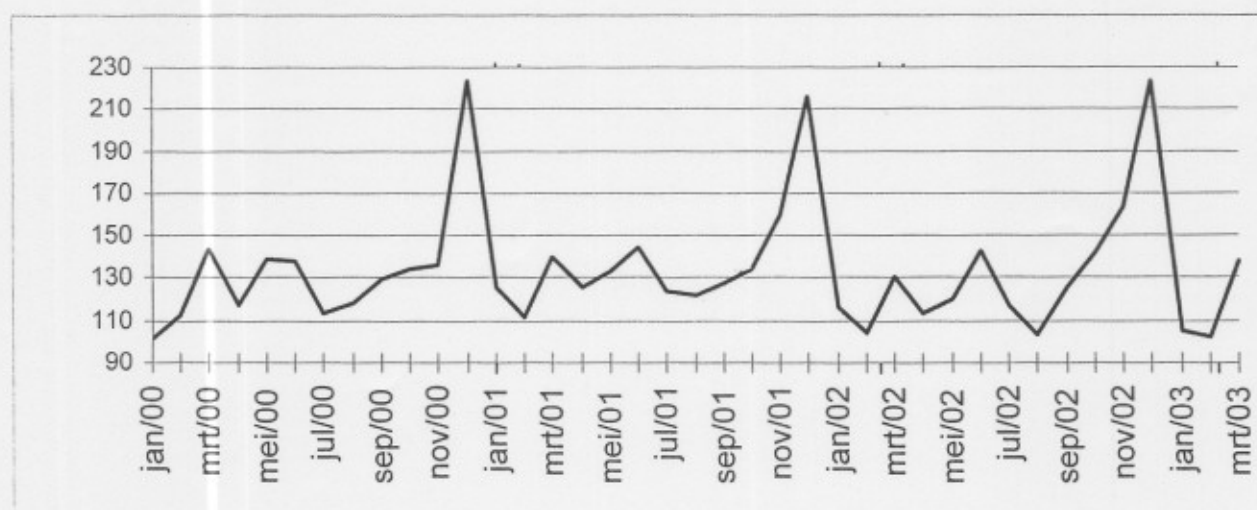

Indices bruts (1995=100), répartition par région									
	Flandre			Wallonie			Bruxelles		
	mar 2002	mar 2003	% change	mar 2002	mar 2003	% change	mar 2002	mar 2003	% change
Agriculture, de l'industrie et des services	132,37	133,99	1,2%	106,01	132,59	25,1%	145,97	156,21	7,0%
Industrie	111,61	106,78	-4,3%	102,86	101,95	-0,9%	78,21	80,30	2,7%
Services	147,92	156,03	5,5%	105,54	158,51	50,2%	166,69	179,05	7,4%

INS Communiqué de presse

Avril 2003 : Investissements - 1,3%

Les indices désaisonnalisés des investissements de l'agriculture, de l'industrie et des services en Belgique (sur base des déclarations à la TVA) ont diminué de 1,3% en avril 2003 par rapport au mois précédent.

Les investissements de l'industrie et de la construction ont diminué de 0,1%, le commerce et les services montrent une diminution de 4,8%.

Au niveau régional, les investissements ont diminué de 3,3% en Flandre, en Wallonie on constate une diminution de 3,6% et à Bruxelles l'indice des investissements a reculé de 4,9%.

Prochain communiqué de presse : **31/07/03**

*
* *

Reproduction autorisée moyennant indication de la source.

Sur la page suivante, vous trouverez les tableaux et graphiques annexes.

Plus d'informations sur la conjoncture !

⇒ pour une vue globale de la conjoncture en Belgique et en Europe, consultez le portail conjoncturel de l'INS (en 4 langues) :

<http://statbel.fgov.be/indicators>

⇒ Tous les renseignements méthodologiques peuvent être obtenus auprès de la personne de contact reprise ci-dessous.

⇒ Il est possible d'obtenir des données sur les investissements plus détaillées (par sous-secteur, par région) ou traitées de façon plus approfondie (par ex : désaisonnalisées), soit ponctuellement soit en s'abonnant.

⇒ En plus des indices des investissements, nous calculons beaucoup d'autres indicateurs : production, indices des heures travaillées, nouvelles commandes, masse salariale, nombre d'employés, coût de matériaux, prix à la production, permis de bâtir, chiffre d'affaires,

INS rue de Louvain, 44
B-1000 Bruxelles
<http://statbel.fgov.be>

Statisticien responsable: Koen Hooyberghs : tél. 02/548.62.49
Contact – Indicateurs Conjoncturels : tél. 02/548.64.82
annie.trenson@statbel.mineco.fgov.be

Investissements

Indices bruts (1995=100), investissements en valeur sur base des déclarations à la TVA, non déflatés													
	Jan	Fév	Mars	Avril	Mai	Juin	Juil	Août	Sept	Oct	Nov	Déc	Année
Agriculture, de l'industrie et des services													
2002	116,1	103,8	130,1	113,7	120,2	142,8	117,2	103,1	126,0	141,8	163,4	223,5	133,5
2003	104,6	101,8	138,5	114,5									
Industrie et construction													
2002	93,7	84,8	105,5	97,6	101,2	121,0	89,6	94,7	114,3	133,6	121,1	227,0	115,3
2003	82,1	90,8	101,4	98,0									
Services													
2002	131,4	116,5	146,2	124,2	132,8	157,3	136,7	108,2	133,4	146,4	194,0	219,0	145,5
2003	119,7	108,4	163,6	125,0									
Indices désaisonnalisés (1995=100), après élimination des variations saisonnières													
	Jan	Fév	Mars	Avril	Mai	Juin	Juil	Août	Sept	Oct	Nov	Déc	Année
Agriculture, de l'industrie et des services													
2002	135,7	133,8	132,8	131,8	131,7	133,1	132,0	130,3	132,6	134,1	134,9	133,4	133,0
2003	131,8	132,2	134,2	132,4									
Industrie et construction													
2002	115,4	108,2	107,5	108,6	111,2	113,8	108,1	107,1	110,9	133,9	125,4	123,2	114,4
2003	108,8	110,7	106,7	106,5									
Services													
2002	151,7	147,1	140,8	141,9	140,2	146,2	147,2	137,6	144,9	145,8	153,6	145,1	145,2
2003	141,4	140,9	151,8	144,5									

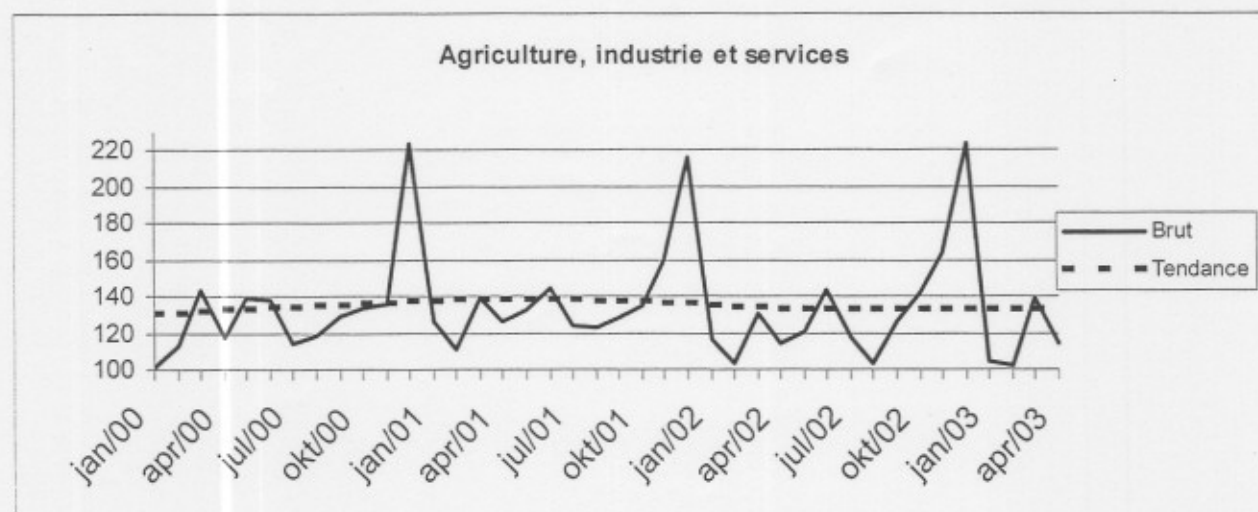

Tendance (1995=100), répartition par région						
Après élimination des variations saisonnières et accidentelles.						
Comparaison des trois derniers mois avec les trois mois précédents.						
	Belgique	Flandre	Wallonie	Bruxelles	Legende	
Agriculture, de l'industrie et des services	↘	→	→	↗		
Industrie et construction	↘	↗	↘	↘		
Biens intermédiaires, à l'exclusion de l'énergie	↘	↗	↘	↗↗	↗↗	> 2.5%
Biens d'investissement	→	→	↗	↘	↗	van 0.5% tot 2.5%
Biens de consommation durables	↘	↗	↗↗	↘↘	→	van -0.5% tot 0.5%
Biens de consommation non durables	↗	↗	↗↗	↘	↘	van -2.5% tot -0.5%
Energie	↘↘	↗	↘↘	↗	↘↘	< -2.5%
Métallurgie et travail des métaux	→	↘	↘	↘↘		
Industrie chimique	↗	↘	↘	↘↘		
Construction	→	↘	↘↘	↗↗		
Services	↗	↗	→	↗		
Commerce	↗	↗↗	↗	↘↘		

INS Communiqué de presse

Mai 2003 : Investissements - 0,3%

Les indices désaisonnalisés des investissements de l'agriculture, de l'industrie et des services en Belgique (sur base des déclarations à la TVA) ont diminué de 0,3% en mai 2003 par rapport au mois précédent.

Les investissements de l'industrie et de la construction ont augmenté de 0,5%, le commerce et les services montrent une diminution de 2,1%.

Au niveau régional, les investissements ont augmenté de 2,9% en Flandre, en Wallonie on constate une augmentation de 1,7% et à Bruxelles l'indice des investissements a monté de 0,1%.

Prochain communiqué de presse : **28/08/03**

*

* *

Reproduction autorisée moyennant indication de la source.

Sur la page suivante, vous trouverez les tableaux et graphiques annexes.

Plus d'informations sur la conjoncture !

⇒ pour une vue globale de la conjoncture en Belgique et en Europe, consultez le portail conjoncturel de l'INS (en 4 langues) :

<http://statbel.fgov.be/indicators>

⇒ Tous les renseignements méthodologiques peuvent être obtenus auprès de la personne de contact reprise ci-dessous.

⇒ Il est possible d'obtenir des données sur les investissements plus détaillées (par sous-secteur, par région) ou traitées de façon plus approfondie (par ex : désaisonnalisées), soit ponctuellement soit en s'abonnant.

⇒ En plus des indices des investissements, nous calculons beaucoup d'autres indicateurs : production, indices des heures travaillées, nouvelles commandes, masse salariale, nombre d'employés, coût de matériaux, prix à la production, permis de bâtir, chiffre d'affaires,

INS rue de Louvain, 44
B-1000 Bruxelles
<http://statbel.fgov.be>

Statisticien responsable: Koen Hooyberghs : tél. 02/548.62.49
Contact – Indicateurs Conjoncturels : tél. 02/548.64.82
annie.trenson@statbel.mineco.fgov.be

Investissements

Indices bruts (1995=100), investissements en valeur sur base des déclarations à la TVA, non déflatés

	Jan	Fév	Mars	Avril	Mai	Juin	Juil	Août	Sept	Oct	Nov	Déc	Année
Agriculture, de l'industrie et des services													
2002	116,1	103,8	130,1	113,7	120,2	142,8	117,2	103,1	126,0	141,8	163,4	223,5	133,5
2003	104,6	101,8	138,5	114,2	114,7								
Industrie et construction													
2002	93,7	84,8	105,5	97,6	101,2	121,0	89,6	94,7	114,3	133,6	121,1	227,0	115,3
2003	82,1	90,8	101,4	97,4	95,3								
Services													
2002	131,4	116,5	146,2	124,2	132,8	157,3	136,7	108,2	133,4	146,4	194,0	219,0	145,5
2003	119,7	108,4	163,6	124,9	127,4								

Indices désaisonnalisées (1995=100), après élimination des variations saisonnières

	Jan	Fév	Mars	Avril	Mai	Juin	Juil	Août	Sept	Oct	Nov	Déc	Année
Agriculture, de l'industrie et des services													
2002	135,8	133,8	132,9	131,9	132,4	133,2	132,1	130,3	132,5	133,9	134,5	133,0	133,0
2003	131,2	131,6	133,4	131,4	131,0								
Industrie et construction													
2002	115,5	108,4	108,5	109,4	111,6	114,5	109,7	107,7	114,4	127,0	123,7	121,4	114,3
2003	108,6	111,1	107,4	106,7	107,2								
Services													
2002	151,5	146,9	140,5	141,6	142,6	146,3	147,2	137,5	144,8	145,5	153,2	144,6	145,2
2003	140,8	140,2	150,8	143,4	140,4								

Agriculture, industrie et services

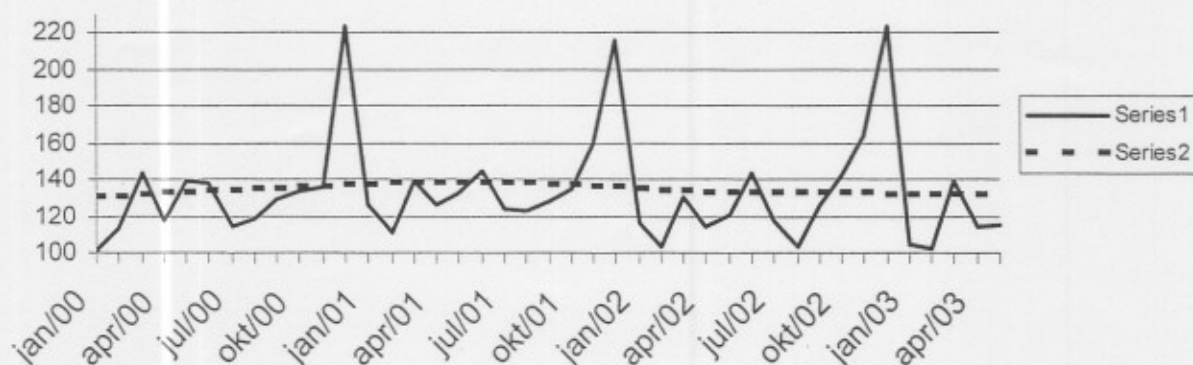

Tendance (1995=100), répartition par région

Après élimination des variations saisonnières et accidentelles.

Comparaison des trois derniers mois avec les trois mois précédents.

	Belgique	Flandre	Wallonie	Bruxelles	Legende
Agriculture, de l'industrie et des services	↘↘	↘	→	↘↘	
Industrie et construction	↘	↗	↗	↘↘	
Biens intermédiaires, à l'exclusion de l'énergie	↗	↗↗	↘	↗	↗↗ > 2.5%
Biens d'investissement	↗	→	→	→	↗ van 0.5% tot 2.5%
Biens de consommation durables	↘↘	↗	↘	↘↘	→ van -0.5% tot 0.5%
Biens de consommation non durables	↘	→	↘	↘↘	↘ van -2.5% tot -0.5%
Energie	↘↘	↗	↘↘	↘↘	↘↘ < -2.5%
Métallurgie et travail des métaux	↗	↗	↘	↘	
Industrie chimique	→	↘↘	↘	↘↘	
Construction	↘	↘↘	↘↘	↗↗	
Services	→	↘	↘	↘	
Commerce	↘	↘	↘	↘↘	

INS Communiqué de presse

Juin 2003 : Investissements + 1,7%

Les indices désaisonnalisés des investissements de l'agriculture, de l'industrie et des services en Belgique (sur base des déclarations à la TVA) ont augmenté de 1,7% en juin 2003 par rapport au mois précédent.

Les investissements de l'industrie et de la construction ont augmenté de 6,5%, le commerce et les services montrent une augmentation de 4,5%.

Au niveau régional, les investissements ont augmenté de 4,3% en Flandre, en Wallonie on constate une augmentation de 13,0% et à Bruxelles l'indice des investissements a monté de 6,7%.

Prochain communiqué de presse : **25/09/03**

*

* *

Reproduction autorisée moyennant indication de la source.

Sur la page suivante, vous trouverez les tableaux et graphiques annexes.

Plus d'informations sur la conjoncture !

⇒ pour une vue globale de la conjoncture en Belgique et en Europe, consultez le portail conjoncturel de l'INS (en 4 langues) :

<http://statbel.fgov.be/indicators>

⇒ Tous les renseignements méthodologiques peuvent être obtenus auprès l'Unité Conjoncture.

⇒ Il est possible d'obtenir des données sur les investissements plus détaillées (par sous-secteur, par région) ou traitées de façon plus approfondie (par ex : désaisonnalisées), soit ponctuellement soit en s'abonnant.

⇒ En plus des indices des investissements, nous calculons beaucoup d'autres indicateurs : production, indices des heures travaillées, nouvelles commandes, masse salariale, nombre d'employés, coût de matériaux, prix à la production, permis de bâtir, chiffre d'affaires,

Investissements

Indices bruts (2000=100), investissements en valeur sur base des déclarations à la TVA, non déflatés

	Jan	Fév	Mars	Avril	Mai	Juin	Juil	Août	Sept	Oct	Nov	Déc	Année
Agriculture, de l'industrie et des services													
2002	86,7	77,5	97,2	84,9	89,7	106,7	87,5	77,0	94,1	105,9	122,1	167,0	99,7
2003	78,1	76,0	103,5	92,0	90,6	117,3							
Industrie et construction													
2002	75,2	68,1	84,8	78,4	81,3	97,2	71,9	76,1	91,8	107,3	97,3	182,3	92,6
2003	66,0	72,9	81,2	78,4	77,3	102,5							
Services													
2002	93,5	82,9	104,0	88,3	94,5	111,9	97,3	77,0	94,9	104,1	138,0	155,8	103,5
2003	85,2	77,1	116,6	100,3	98,8	125,3							

Indices désaisonnalisées (2000=100), après élimination des variations saisonnières

	Jan	Fév	Mars	Avril	Mai	Juin	Juil	Août	Sept	Oct	Nov	Déc	Année
Agriculture, de l'industrie et des services													
2002	101,4	100,0	99,2	98,0	98,5	98,9	98,7	97,4	99,3	100,5	101,3	100,5	99,5
2003	99,5	100,1	101,9	102,0	101,8	103,5							
Industrie et construction													
2002	92,8	87,3	87,4	88,3	89,7	91,2	88,0	86,8	92,0	101,9	99,3	97,7	91,9
2003	87,5	89,5	86,5	85,8	88,4	94,1							
Services													
2002	108,4	105,2	100,7	98,6	100,4	102,1	104,8	98,0	103,5	104,2	110,0	104,2	103,3
2003	101,7	101,6	109,9	109,8	106,5	111,3							

Agriculture, industrie et services

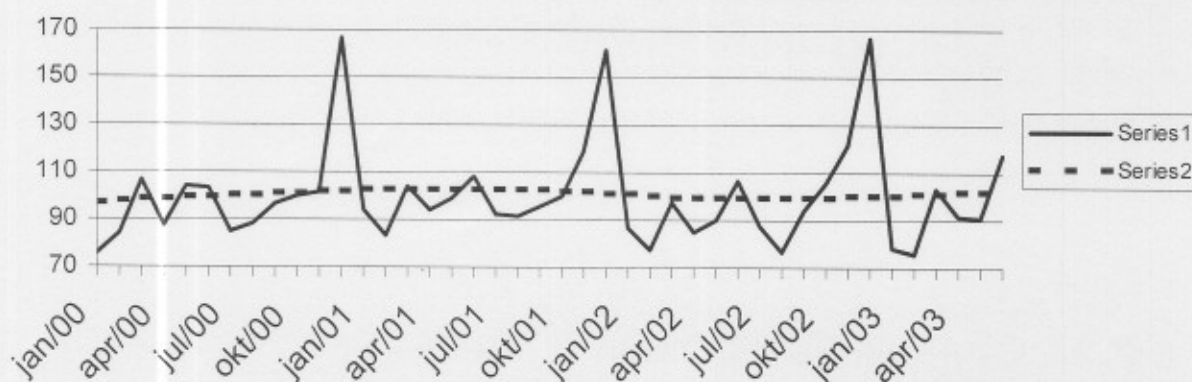

Tendance (2000=100), répartition par région

Après élimination des variations saisonnières et accidentelles.

Comparaison des trois derniers mois avec les trois mois précédents.

	Belgique	Flandre	Wallonie	Bruxelles	Legende
Agriculture, de l'industrie et des services	↗	↗↗	→	→	
Industrie et construction	↘	↘	↗	↗	
Biens intermédiaires, à l'exclusion de l'énergie	↘↘	↘	↘	↘↘	↗↗ > 2.5%
Biens d'investissement	↗↗	↗↗	↘↘	↗↗	↗ van 0.5% tot 2.5%
Biens de consommation durables	↘↘	→	↘↘	↘↘	→ van -0.5% tot 0.5%
Biens de consommation non durables	→	↘	↗	↗↗	↘ van -2.5% tot -0.5%
Energie	↘	↘↘	↘↘	↘	↘↘ < -2.5%
Métallurgie et travail des métaux	↗↗	↗↗	↗	↘	
Industrie chimique	↘	↘	↗↗	↗↗	
Construction	↗	↘↘	↗	↘↘	
Services	↗	↗↗	↗	↗	
Commerce	↗↗	↗↗	↗	↘	

INS Communiqué de presse

Juillet 2003 : Investissements - 1,4%

Les indices désaisonnalisés des investissements de l'agriculture, de l'industrie et des services en Belgique (sur base des déclarations à la TVA) ont diminué de 1,4% en juillet 2003 par rapport au mois précédent.

Les investissements de l'industrie et de la construction ont diminué de 1,5%, le commerce et les services montrent une diminution de 4,6%.

Au niveau régional, les investissements ont diminué de 5,0% en Flandre, en Wallonie on constate une diminution de 10,0% et à Bruxelles l'indice des investissements a reculé de 10,2%.

Prochain communiqué de presse : 30/10/03

*
* *

Reproduction autorisée moyennant indication de la source.

Sur la page suivante, vous trouverez les tableaux et graphiques annexes.

Plus d'informations sur la conjoncture !

⇒ pour une vue globale de la conjoncture en Belgique et en Europe, consultez le portail conjoncturel de l'INS (en 4 langues) :

<http://statbel.fgov.be/indicators>

⇒ Tous les renseignements méthodologiques peuvent être obtenus auprès l'Unité Conjoncture.

⇒ Il est possible d'obtenir des données sur les investissements plus détaillées (par sous-secteur, par région) ou traitées de façon plus approfondie (par ex : désaisonnalisées), soit ponctuellement soit en s'abonnant.

⇒ En plus des indices des investissements, nous calculons beaucoup d'autres indicateurs : production, indices des heures travaillées, nouvelles commandes, masse salariale, nombre d'employés, coût de matériaux, prix à la production, permis de bâtir, chiffre d'affaires,

Investissements

Indices bruts (2000=100), investissements en valeur sur base des déclarations à la TVA, non déflatés

	Jan	Fév	Mars	Avril	Mai	Juin	Juil	Août	Sept	Oct	Nov	Déc	Année
Agriculture, de l'industrie et des services													
2002	86,7	77,5	97,2	84,9	89,7	106,7	87,5	77,0	94,1	105,9	122,1	167,0	99,7
2003	78,1	76,0	103,5	92,0	90,6	117,1	88,7						
Industrie et construction													
2002	75,2	68,1	84,8	78,4	81,3	97,2	71,9	76,1	91,8	107,3	97,3	182,3	92,6
2003	66,0	72,9	81,2	78,5	77,3	101,1	76,6						
Services													
2002	93,5	82,9	104,0	88,3	94,5	111,9	97,3	77,0	94,9	104,1	138,0	155,8	103,5
2003	85,2	77,1	116,6	100,2	98,7	126,0	96,0						

Indices désaisonnalisés (2000=100), après élimination des variations saisonnières

	Jan	Fév	Mars	Avril	Mai	Juin	Juil	Août	Sept	Oct	Nov	Déc	Année
Agriculture, de l'industrie et des services													
2002	101,4	99,9	99,2	97,9	98,5	98,8	99,0	97,5	99,4	100,6	101,3	100,4	99,5
2003	99,3	99,8	101,4	101,3	101,0	102,4	101,0						
Industrie et construction													
2002	92,9	87,3	87,4	88,3	89,7	91,4	87,9	86,6	92,0	101,9	99,3	97,6	91,9
2003	87,5	89,5	86,5	85,9	88,2	93,5	92,2						
Services													
2002	108,3	105,1	100,6	98,5	100,2	101,7	105,8	98,2	103,6	104,3	110,1	104,1	103,4
2003	101,6	101,4	109,5	109,3	105,8	110,8	105,6						

Agriculture, industrie et services

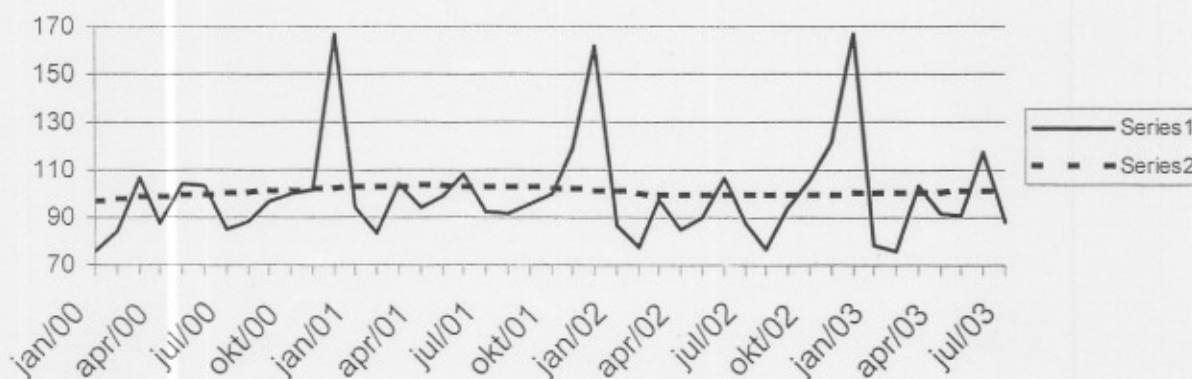

Tendance (2000=100), répartition par région

Après élimination des variations saisonnières et accidentelles.

Comparaison des trois derniers mois avec les trois mois précédents.

	Belgique	Flandre	Wallonie	Bruxelles	Legende
Agriculture, de l'industrie et des services	↗	↗↗	↘	↘	
Industrie et construction	→	↗	↘	↘	
Biens intermédiaires, à l'exclusion de l'énergie	↘	→	↘	↘↘	↗↗ > 2.5%
Biens d'investissement	↘↘	↗↗	↗	↗↗	↗ van 0.5% tot 2.5%
Biens de consommation durables	↗	→	↘	↘↘	→ van -0.5% tot 0.5%
Biens de consommation non durables	→	→	↗	↗	↘ van -2.5% tot -0.5%
Energie	↘	→	↘	↘↘	↘↘ < -2.5%
Métallurgie et travail des métaux	↗↗	↗↗	↘↘	↘↘	
Industrie chimique	↘	↘	↗	↗	
Construction	↗	↘	↘	↘↘	
Services	↗	↗	↗	↘	
Commerce	↗↗	↗↗	↗	↘↘	

Août 2003 : Investissements + 1,4%

Les indices désaisonnalisés des investissements de l'agriculture, de l'industrie et des services en Belgique (sur base des déclarations à la TVA) ont augmenté de 1,4% en août 2003 par rapport au mois précédent.

Les investissements de l'industrie et de la construction ont diminué de 1,5%, le commerce et les services montrent une augmentation de 4,0%.

Au niveau régional, les investissements ont augmenté de 0,9% en Flandre, en Wallonie on constate une augmentation de 8,6% et à Bruxelles l'indice des investissements a monté de 4,2%.

Prochain communiqué de presse : 27/11/2003

*

* *

Reproduction autorisée moyennant indication de la source.

Sur la page suivante, vous trouverez les tableaux et graphiques annexes.

Plus d'informations sur la conjoncture !

⇒ pour une vue globale de la conjoncture en Belgique et en Europe, consultez le portail conjoncturel de l'INS (en 4 langues) :

<http://statbel.fgov.be/indicators>

⇒ Tous les renseignements méthodologiques peuvent être obtenus auprès l'Unité Conjoncture.

⇒ Il est possible d'obtenir des données sur les investissements plus détaillées (par sous-secteur, par région) ou traitées de façon plus approfondie (par ex : désaisonnalisées), soit ponctuellement soit en s'abonnant.

⇒ En plus des indices des investissements, nous calculons beaucoup d'autres indicateurs : production, indices des heures travaillées, nouvelles commandes, masse salariale, nombre d'employés, coût de matériaux, prix à la production, permis de bâtir, chiffre d'affaires,

Investissements

Indices bruts (2000=100), investissements en valeur sur base des déclarations à la TVA, non déflatés													
	Jan	Fév	Mars	Avril	Mai	Juin	Juil	Août	Sept	Oct	Nov	Déc	Année
Agriculture, de l'industrie et des services													
2002	86,7	77,5	97,2	84,9	89,7	106,7	87,5	77,0	94,1	105,9	122,1	167,0	99,7
2003	78,1	76,0	103,5	92,0	90,6	117,1	86,1	83,6					
Industrie et construction													
2002	75,2	68,1	84,8	78,4	81,3	97,2	71,9	76,1	91,8	107,3	97,3	182,3	92,6
2003	66,0	72,9	81,2	78,5	77,3	101,1	76,0	79,2					
Services													
2002	93,5	82,9	104,0	88,3	94,5	111,9	97,3	77,0	94,9	104,1	138,0	155,8	103,5
2003	85,2	77,1	116,6	100,2	98,7	126,0	92,1	85,1					

Indices désaisonnalisés (2000=100), après élimination des variations saisonnières													
	Jan	Fév	Mars	Avril	Mai	Juin	Juil	Août	Sept	Oct	Nov	Déc	Année
Agriculture, de l'industrie et des services													
2002	101,4	99,9	99,2	97,9	98,5	98,8	99,2	97,4	99,2	100,5	101,2	100,3	99,5
2003	99,2	99,7	101,4	101,4	101,1	102,7	101,0	102,3					
Industrie et construction													
2002	92,8	87,3	87,4	88,4	89,7	91,4	87,9	86,5	91,9	102,0	99,3	97,6	91,8
2003	87,5	89,5	86,5	86,0	88,3	93,3	92,1	90,7					
Services													
2002	108,3	105,1	100,6	98,5	100,2	101,7	107,0	97,7	103,4	104,1	109,9	104,0	103,4
2003	101,4	101,3	109,4	109,2	105,8	110,8	104,1	108,3					

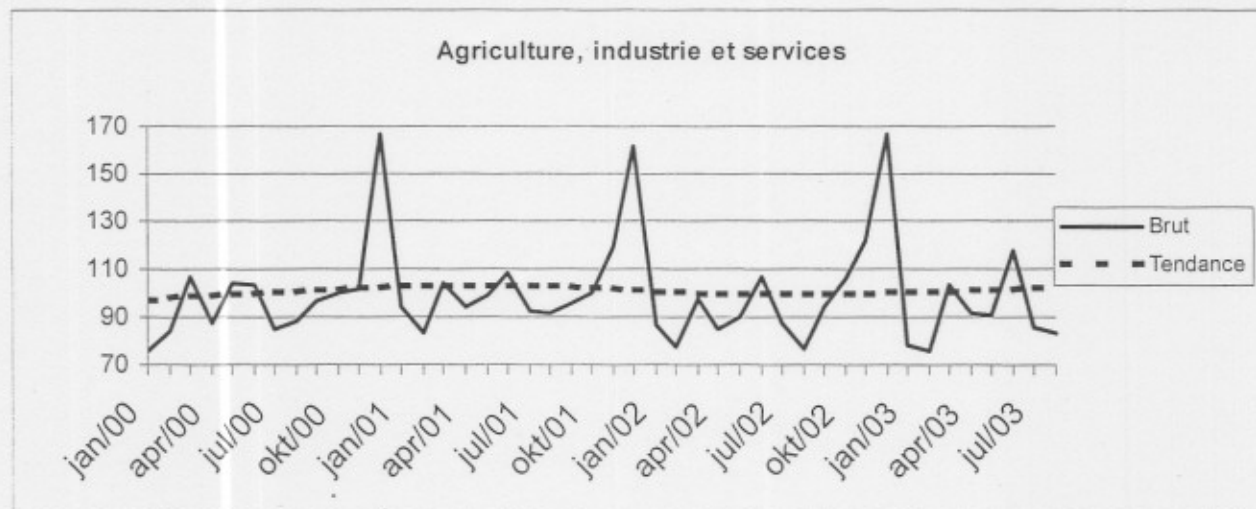

Tendance (2000=100), répartition par région								
Après élimination des variations saisonnières et accidentelles.								
Comparaison des trois derniers mois avec les trois mois précédents.								
	Belgique	Flandre	Wallonie	Bruxelles	Legende			
Agriculture, de l'industrie et des services	↗	↗	→	↘				
Industrie et construction	→	→	↗	↘				
Biens intermédiaires, à l'exclusion de l'énergie	↘	→	↗	↘	↗↗	> 2.5%		
Biens d'investissement	↗↗	↗↗	↘	↗↗	↗	van 0.5% tot 2.5%		
Biens de consommation durables	↘↘	↗↗	↘	↘↘	→	van -0.5% tot 0.5%		
Biens de consommation non durables	→	→	↗	↗↗	↘	van -2.5% tot -0.5%		
Energie	↘	↘	↘	↘↘	↘↘	< -2.5%		
Métallurgie et travail des métaux	↗↗	→	↗↗	↘↘				
Industrie chimique	↘↘	↘↘	→	↗				
Construction	↘	↘	↘	↘↘				
Services	↗	↗	↗	↘				
Commerce	↗↗	↗↗	↗	↘↘				

INS Communiqué de presse

Septembre 2003 : Investissements + 0,7%

Les indices désaisonnalisés des investissements de l'agriculture, de l'industrie et des services en Belgique (sur base des déclarations à la TVA) ont augmenté de 0,7% en septembre 2003 par rapport au mois précédent.

Les investissements de l'industrie et de la construction ont augmenté de 3,8%, le commerce et les services montrent une augmentation de 2,4%.

Au niveau régional, les investissements ont augmenté de 6,8% en Flandre, en Wallonie on constate une diminution de 0,9% et à Bruxelles l'indice des investissements a monté de 3,2%.

Prochain communiqué de presse : 18/12/2003

*

* *

Reproduction autorisée moyennant indication de la source.

Sur la page suivante, vous trouverez les tableaux et graphiques annexes.

Plus d'informations sur la conjoncture !

⇒ pour une vue globale de la conjoncture en Belgique et en Europe, consultez le portail conjoncturel de l'INS (en 4 langues) :

<http://statbel.fgov.be/indicators>

⇒ Tous les renseignements méthodologiques peuvent être obtenus auprès l'Unité Conjoncture.

⇒ Il est possible d'obtenir des données sur les investissements plus détaillées (par sous-secteur, par région) ou traitées de façon plus approfondie (par ex : désaisonnalisées), soit ponctuellement soit en s'abonnant.

⇒ En plus des indices des investissements, nous calculons beaucoup d'autres indicateurs : production, indices des heures travaillées, nouvelles commandes, masse salariale, nombre d'employés, coût de matériaux, prix à la production, permis de bâtir, chiffre d'affaires,

Investissements

Indices bruts (2000=100), investissements en valeur sur base des déclarations à la TVA, non déflatés

	Jan	Fév	Mars	Avril	Mai	Juin	Juil	Août	Sept	Oct	Nov	Déc	Année
Agriculture, de l'industrie et des services													
2002	86,7	77,5	97,2	84,9	89,7	106,7	87,5	77,0	94,1	105,9	122,1	167,0	99,7
2003	78,1	76,0	103,5	92,0	90,6	117,1	80,6	78,0	98,5				
Industrie et construction													
2002	75,2	68,1	84,8	78,4	81,3	97,2	71,9	76,1	91,8	107,3	97,3	182,3	92,6
2003	66,0	72,9	81,2	78,5	77,3	101,1	74,2	78,1	99,7				
Services													
2002	93,5	82,9	104,0	88,3	94,5	111,9	97,3	77,0	94,9	104,1	138,0	155,8	103,5
2003	85,2	77,1	116,6	100,2	98,7	126,0	84,7	77,5	96,8				

Indices désaisonnalisées (2000=100), après élimination des variations saisonnières

	Jan	Fév	Mars	Avril	Mai	Juin	Juil	Août	Sept	Oct	Nov	Déc	Année
Agriculture, de l'industrie et des services													
2002	101,3	99,9	99,2	97,8	98,5	98,7	99,6	97,8	99,2	100,4	101,1	100,0	99,4
2003	98,8	99,1	100,6	100,5	99,8	101,4	98,4	99,5	100,2				
Industrie et construction													
2002	92,8	87,3	87,5	88,4	89,8	91,4	88,2	86,5	91,2	101,7	99,6	97,6	91,8
2003	87,3	89,4	86,5	86,1	88,4	93,3	90,4	90,6	94,1				
Services													
2002	108,1	104,8	100,3	98,1	99,8	101,2	108,7	99,4	103,2	104,1	109,7	103,6	103,4
2003	101,0	100,7	108,6	108,2	104,6	109,4	99,2	102,6	105,0				

Agriculture, industrie et services

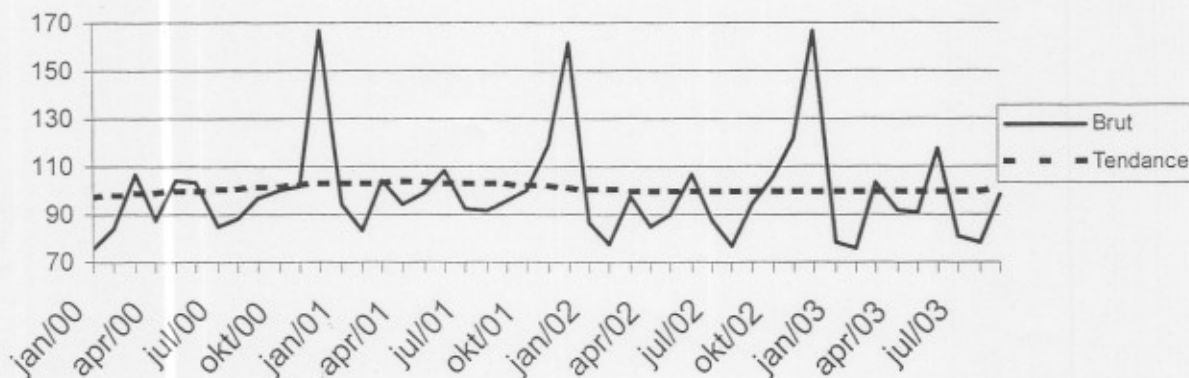

Tendance (2000=100), répartition par région

	Belgique	Flandre	Wallonie	Bruxelles	Legende
Après élimination des variations saisonnières et accidentelles.					
Comparaison des trois derniers mois avec les trois mois précédents.					
Agriculture, de l'industrie et des services	→	↘	→	↘	
Industrie et construction	↗	↗	→	↗	
Biens intermédiaires, à l'exclusion de l'énergie	↘	↗	↗	↘	↗↗ > 2.5%
Biens d'investissement	↗	↗	→	↗	↗ van 0.5% tot 2.5%
Biens de consommation durables	↘	↗	↘	↘	→ van -0.5% tot 0.5%
Biens de consommation non durables	↘	↘	↗	↘	↘ van -2.5% tot -0.5%
Energie	→	↗	↗	↗	↘↘ < -2.5%
Métallurgie et travail des métaux	↗	↘	↘	↘	
Industrie chimique	↘	↘	↗	→	
Construction	→	→	→	↘	
Services	→	↗	↗	↘	
Commerce	↗	↗	↗	↘	

INS Communiqué de presse

Octobre 2003 : Investissements - 0,1%

Les indices désaisonnalisés des investissements de l'agriculture, de l'industrie et des services en Belgique (sur base des déclarations à la TVA) ont diminué de 0,1% en octobre 2003 par rapport au mois précédent.

Les investissements de l'industrie et de la construction ont augmenté de 9,0%, le commerce et les services montrent une diminution de 4,2%.

Au niveau régional, les investissements ont augmenté de 4,3% en Flandre, en Wallonie on constate une augmentation de 0,1% et à Bruxelles l'indice des investissements a reculé de 1,7%.

Prochain communiqué de presse : 29/01/2003

*

* *

Reproduction autorisée moyennant indication de la source.

Sur la page suivante, vous trouverez les tableaux et graphiques annexes.

Plus d'informations sur la conjoncture !

⇒ pour une vue globale de la conjoncture en Belgique et en Europe, consultez le portail conjoncturel de l'INS (en 4 langues) :

<http://statbel.fgov.be/indicators>

⇒ Tous les renseignements méthodologiques peuvent être obtenus auprès l'Unité Conjoncture.

⇒ Il est possible d'obtenir des données sur les investissements plus détaillées (par sous-secteur, par région) ou traitées de façon plus approfondie (par ex : désaisonnalisées), soit ponctuellement soit en s'abonnant.

⇒ En plus des indices des investissements, nous calculons beaucoup d'autres indicateurs : production, indices des heures travaillées, nouvelles commandes, masse salariale, nombre d'employés, coût de matériaux, prix à la production, permis de bâtir, chiffre d'affaires,

Investissements

Indices bruts (2000=100), investissements en valeur sur base des déclarations à la TVA, non déflatés

	Jan	Fév	Mars	Avril	Mai	Juin	Juil	Août	Sept	Oct	Nov	Déc	Année
Agriculture, de l'industrie et des services													
2002	86,7	77,5	97,2	84,9	89,7	106,7	87,5	77,0	94,1	105,9	122,1	167,0	99,7
2003	78,1	76,0	103,5	92,0	90,6	117,1	80,6	78,0	98,5	102,3			
Industrie et construction													
2002	75,2	68,1	84,8	78,4	81,3	97,2	71,9	76,1	91,8	107,3	97,3	182,3	92,6
2003	66,0	72,9	81,2	78,5	77,3	101,1	74,2	78,1	99,7	112,2			
Services													
2002	93,5	82,9	104,0	88,3	94,5	111,9	97,3	77,0	94,9	104,1	138,0	155,8	103,5
2003	85,2	77,1	116,6	100,2	98,7	126,0	84,7	77,5	96,8	94,9			

Indices désaisonnalisés (2000=100), après élimination des variations saisonnières

	Jan	Fév	Mars	Avril	Mai	Juin	Juil	Août	Sept	Oct	Nov	Déc	Année
Agriculture, de l'industrie et des services													
2002	101,3	99,9	99,2	97,8	98,5	98,7	99,6	97,7	99,2	100,5	101,2	100,1	99,5
2003	98,8	99,2	100,6	100,5	99,8	101,2	98,3	99,2	99,9	99,8			
Industrie et construction													
2002	92,8	87,3	87,5	88,6	90,1	91,8	88,5	87,0	91,3	100,1	99,2	98,3	91,9
2003	87,7	89,4	86,6	86,2	88,8	93,6	91,0	90,2	96,8	105,6			
Services													
2002	108,1	104,8	100,2	98,0	99,6	101,0	108,4	99,1	102,8	106,2	109,8	103,7	103,5
2003	100,9	100,6	108,3	107,8	104,2	108,7	98,5	101,6	103,8	99,4			

Agriculture, industrie et services

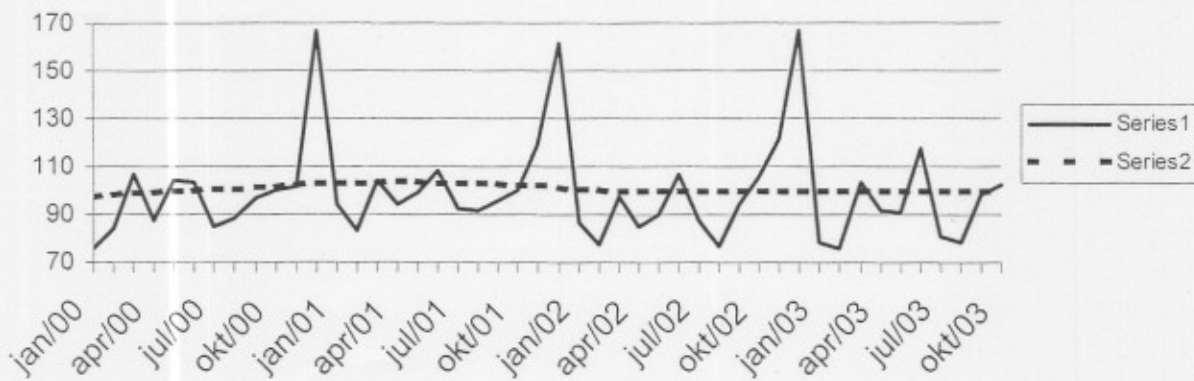

Tendance (2000=100), répartition par région

Après élimination des variations saisonnières et accidentelles.

Comparaison des trois derniers mois avec les trois mois précédents.

	Belgique	Flandre	Wallonie	Bruxelles	Legende
Agriculture, de l'industrie et des services	→	→	↗	↘	
Industrie et construction	↗↗	↗	↗	↗	
Biens intermédiaires, à l'exclusion de l'énergie	↘	↗	↗↗	↘↘	↗↗ > 2.5%
Biens d'investissement	↗↗	↗↗	↗	↗↗	↗ van 0.5% tot 2.5%
Biens de consommation durables	↘↘	↗	↘	↘↘	→ van -0.5% tot 0.5%
Biens de consommation non durables	→	→	↗↗	↘↘	↘ van -2.5% tot -0.5%
Energie	↗	↗	↗	↗↗	↘↘ < -2.5%
Métallurgie et travail des métaux	↘↘	↘↘	↘↘	↘↘	
Industrie chimique	↘↘	↘↘	↗↗	↗	
Construction	→	→	↘	↘↘	
Services	↘	↗	↗	↘	
Commerce	↗	↗↗	↗	↗↗	

INS Communiqué de presse

Novembre 2003* : Investissements - 2,0%

Les indices désaisonnalisés des investissements de l'agriculture, de l'industrie et des services en Belgique (sur base des déclarations à la TVA) ont diminué de 2,0% en novembre 2003.

Les investissements de l'industrie et de la construction ont augmenté de 3,9%, le commerce et les services montrent une diminution de 5,1%.

Au niveau régional, les investissements ont augmenté de 0,1% en Flandre, en Wallonie on constate une diminution de 1,5% et à Bruxelles l'indice des investissements a monté de 4,6%.

Prochain communiqué de presse : 26/02/2003

*

* *

Reproduction autorisée moyennant indication de la source.

Sur la page suivante, vous trouverez les tableaux et graphiques annexes.

Plus d'informations sur la conjoncture !

⇒ pour une vue globale de la conjoncture en Belgique et en Europe, consultez le portail conjoncturel de l'INS (en 4 langues) :

<http://statbel.fgov.be/indicators>

⇒ Tous les renseignements méthodologiques peuvent être obtenus auprès l'Unité Conjoncture.

⇒ Il est possible d'obtenir des données sur les investissements plus détaillées (par sous-secteur, par région) ou traitées de façon plus approfondie (par ex : désaisonnalisées), soit ponctuellement soit en s'abonnant.

⇒ En plus des indices des investissements, nous calculons beaucoup d'autres indicateurs : production, indices des heures travaillées, nouvelles commandes, masse salariale, nombre d'employés, coût de matériaux, prix à la production, permis de bâtir, chiffre d'affaires,

**(hausse en % au cours des trois derniers mois, jusqu'à novembre 2003 compris, par rapport au trimestre précédent, valeurs corrigées des variations saisonnières)*

Investissements

Indices bruts (2000=100), investissements en valeur sur base des déclarations à la TVA, non déflatés													
	Jan	Fév	Mars	Avril	Mai	Juin	Juil	Août	Sept	Oct	Nov	Déc	Année
Agriculture, de l'industrie et des services													
2002	86,7	77,5	97,2	84,9	89,7	106,7	87,5	77,0	94,1	105,9	122,1	167,0	99,7
2003	78,1	76,0	103,5	92,0	90,6	117,1	80,6	78,0	98,5	102,3	92,0		
Industrie et construction													
2002	75,2	68,1	84,8	78,4	81,3	97,2	71,9	76,1	91,8	107,3	97,3	182,3	92,6
2003	66,0	72,9	81,2	78,5	77,3	101,1	74,2	78,1	99,7	112,2	78,0		
Services													
2002	93,5	82,9	104,0	88,3	94,5	111,9	97,3	77,0	94,9	104,1	138,0	155,8	103,5
2003	85,2	77,1	116,6	100,2	98,7	126,0	84,7	77,5	96,8	94,9	101,4		
Indices désaisonnalisés (2000=100), après élimination des variations saisonnières													
	Jan	Fév	Mars	Avril	Mai	Juin	Juil	Août	Sept	Oct	Nov	Déc	Année
Agriculture, de l'industrie et des services													
2002	101,5	99,9	99,3	97,7	98,4	98,7	99,5	97,7	99,2	100,3	102,2	100,2	99,5
2003	98,8	99,1	100,4	100,0	99,1	100,3	96,8	97,5	97,5	97,0	94,1		
Industrie et construction													
2002	93,7	87,9	88,5	89,3	90,9	93,0	89,6	87,7	92,3	102,3	100,5	97,6	92,8
2003	86,6	88,8	86,2	85,4	87,8	92,6	89,1	89,3	92,7	109,7	79,2		
Services													
2002	108,0	104,7	100,1	97,8	99,3	100,5	107,8	98,5	102,0	105,2	115,5	103,9	103,6
2003	101,0	100,4	108,0	107,2	103,3	107,5	97,1	99,8	101,6	96,9	90,2		

Agriculture, industrie et services

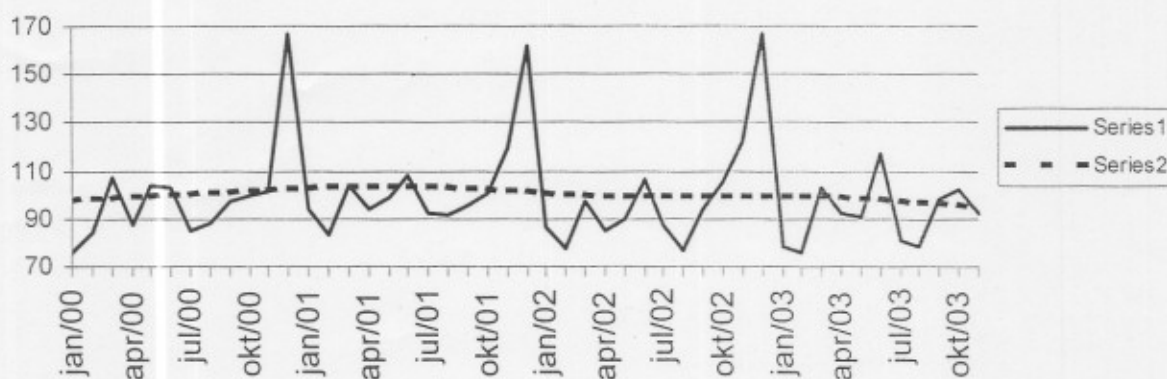

Tendance (2000=100), répartition par région					
Après élimination des variations saisonnières et accidentelles.					
Comparaison des trois derniers mois avec les trois mois précédents.					
	Belgique	Flandre	Wallonie	Bruxelles	Legende
Agriculture, de l'industrie et des services	↘	↘	↘↘	↘	
Industrie et construction	↘↘	↘	↘	↘	
Biens intermédiaires, à l'exclusion de l'énergie	↘↘	↘	↘↘	↘↘	↗↗ > 2.5%
Biens d'investissement	↘	↘	↘	↘↘	↗ van 0.5% tot 2.5%
Biens de consommation durables	↗↗	↘↘	↘	↘↘	→ van -0.5% tot 0.5%
Biens de consommation non durables	↘	↘	↘	↘	↘ van -2.5% tot -0.5%
Energie	↘	↘	↘↘	↘	↘↘ < -2.5%
Métallurgie et travail des métaux	↘↘	↘↘	↘↘	↘↘	
Industrie chimique	→	↘↘	↘↘	↘	
Construction	→	→	→	↘↘	
Services	↘↘	↘	↘	↘↘	
Commerce	↗	↗↗	↗	↘	

INS Communiqué de presse

Décembre 2003* : Investissements + 0,2%

Les indices désaisonnalisés des investissements de l'agriculture, de l'industrie et des services en Belgique (sur base des déclarations à la TVA) ont augmenté de 0,2% en décembre 2003.

Les investissements de l'industrie et de la construction ont augmenté de 3,3%, le commerce et les services montrent une diminution de 6,6%.

Au niveau régional, les investissements ont augmenté de 9,2% en Flandre, en Wallonie on constate une augmentation de 0,8% et à Bruxelles l'indice des investissements a monté de 5,7%.

Prochain communiqué de presse : 25/03/2004

Reproduction autorisée moyennant indication de la source.

Sur la page suivante, vous trouverez les tableaux et graphiques annexes.

Plus d'informations sur la conjoncture !

⇒ pour une vue globale de la conjoncture en Belgique et en Europe, consultez le portail conjoncturel de l'INS (en 4 langues) :

<http://statbel.fgov.be/indicators>

⇒ Tous les renseignements méthodologiques peuvent être obtenus auprès l'Unité Conjoncture.

⇒ Il est possible d'obtenir des données sur les investissements plus détaillées (par sous-secteur, par région) ou traitées de façon plus approfondie (par ex : désaisonnalisées), soit ponctuellement soit en s'abonnant.

⇒ En plus des indices des investissements, nous calculons beaucoup d'autres indicateurs : production, indices des heures travaillées, nouvelles commandes, masse salariale, nombre d'employés, coût de matériaux, prix à la production, permis de bâtir, chiffre d'affaires,

**(hausse en % au cours des trois derniers mois, jusqu'à décembre 2003 compris, par rapport au trimestre précédent, valeurs corrigées des variations saisonnières)*

INVESTISSEMENTS

Indices bruts (2000=100), investissements en valeur sur base des déclarations à la TVA, non déflatés

	Jan	Fév	Mars	Avril	Mai	Juin	Juil	Août	Sept	Oct	Nov	Déc	Année
Agriculture, de l'industrie et des services													
2002	86,7	77,5	97,2	84,9	89,7	106,7	87,5	77,0	94,1	105,9	122,1	167,0	99,7
2003	78,1	76,0	103,5	92,0	90,6	117,1	80,6	78,0	98,5	98,7	88,4	190,6	99,3
Industrie et construction													
2002	75,2	68,1	84,8	78,4	81,3	97,2	71,9	76,1	91,8	107,3	97,3	182,3	92,6
2003	66,0	72,9	81,2	78,5	77,3	101,1	74,2	78,1	99,7	110,9	76,4	210,6	93,9
Services													
2002	93,5	82,9	104,0	88,3	94,5	111,9	97,3	77,0	94,9	104,1	138,0	155,8	103,5
2003	85,2	77,1	116,6	100,2	98,7	126,0	84,7	77,5	96,8	91,2	97,1	179,2	102,5

Indices désaisonnalisées (2000=100), après élimination des variations saisonnières

	Jan	Fév	Mars	Avril	Mai	Juin	Juil	Août	Sept	Oct	Nov	Déc	Année
Agriculture, de l'industrie et des services													
2002	101,6	100,0	99,3	97,7	98,7	98,7	99,4	97,5	99,3	100,7	102,6	98,9	99,5
2003	98,4	98,6	100,0	99,7	98,8	100,4	97,3	98,3	98,7	98,4	96,0	100,6	98,8
Industrie et construction													
2002	92,6	87,7	87,7	88,6	90,7	92,1	88,0	86,7	91,8	101,2	99,4	97,1	92,0
2003	87,6	89,9	87,0	86,0	87,9	94,1	92,2	91,2	96,9	105,0	76,2	108,2	91,9
Services													
2002	107,3	104,2	99,8	97,8	99,5	101,0	108,4	99,5	103,3	107,9	109,8	100,7	103,3
2003	101,5	101,2	109,0	108,7	105,3	110,0	100,2	103,5	105,9	100,3	77,4	111,3	102,9

Agriculture, industrie et services

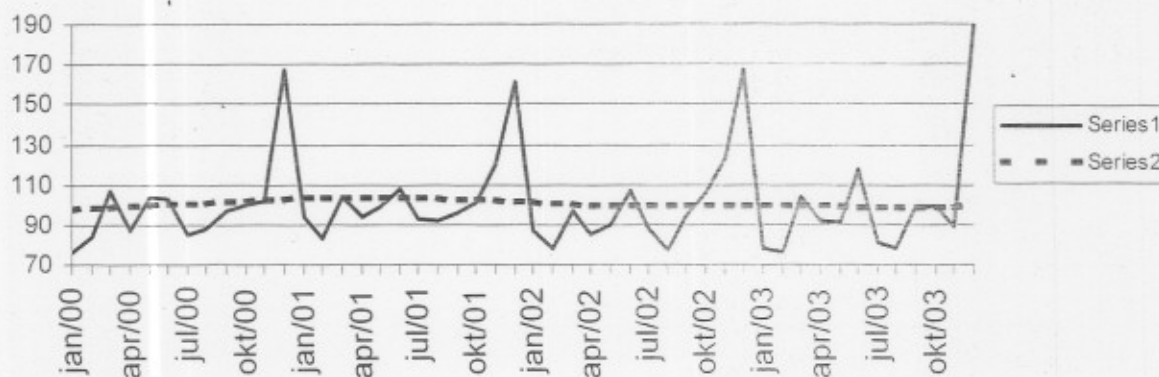

Tendance (2000=100), répartition par région								
Après élimination des variations saisonnières et accidentelles.								
Comparaison des trois derniers mois avec les trois mois précédents.								
	Belgique	Flandre	Wallonie	Bruxelles	Legende			
Agriculture, de l'industrie et des services	→	↘	↘	↗				
Industrie et construction	↗↗	↘↘	↘	↘↘				
Biens intermédiaires, à l'exclusion de l'énergie	↘↘	↗	↗	↗↗	↗↗	> 2.5%		
Biens d'investissement	↘↘	↘↘	↗↗	↘↘	↗	van 0.5% tot 2.5%		
Biens de consommation durables	↗	↘↘	→	↘↘	→	van -0.5% tot 0.5%		
Biens de consommation non durables	↘	↘	↗↗	↗	↘	van -2.5% tot -0.5%		
Energie	↗↗	↘↘	↗↗	→	↘↘	< -2.5%		
Métallurgie et travail des métaux	↘↘	↘↘	↘↘	↘				
Industrie chimique	↘	↘↘	↗↗	↘				
Construction	→	↗	↘	↘↘				
Services	↗	→	→	↗				
Commerce	↘	↗	↗	↘				

Janvier 2004* : Investissements - 1,5%

Les indices désaisonnalisés des investissements de l'agriculture, de l'industrie et des services en Belgique (sur base des déclarations à la TVA) ont diminué de 1,5% en janvier 2004.

Les investissements de l'industrie et de la construction ont diminué de 17,8%, le commerce et les services montrent une diminution de 6,3%.

Au niveau régional, les investissements ont diminué de 1,1% en Flandre, en Wallonie on constate une diminution de 6,0% et à Bruxelles l'indice des investissements a monté de 2,7%.

Prochain communiqué de presse : 29/04/2004

*

* *

Reproduction autorisée moyennant indication de la source.

Sur la page suivante, vous trouverez les tableaux et graphiques annexes.

Plus d'informations sur la conjoncture !

⇒ pour une vue globale de la conjoncture en Belgique et en Europe, consultez le portail conjoncturel de l'INS (en 4 langues) :

<http://statbel.fgov.be/indicators>

⇒ Tous les renseignements méthodologiques peuvent être obtenus auprès l'Unité Conjoncture.

⇒ Il est possible d'obtenir des données sur les investissements plus détaillées (par sous-secteur, par région) ou traitées de façon plus approfondie (par ex : désaisonnalisées), soit ponctuellement soit en s'abonnant.

⇒ En plus des indices des investissements, nous calculons beaucoup d'autres indicateurs : production, indices des heures travaillées, nouvelles commandes, masse salariale, nombre d'employés, coût de matériaux, prix à la production, permis de bâtir, chiffre d'affaires,

**(hausse en % au cours des trois derniers mois, jusqu'à janvier 2004 compris, par rapport au trimestre précédent, valeurs corrigées des variations saisonnières)*

Indices bruts (2000=100), investissements en valeur sur base des déclarations à la TVA, non déflatés

	Jan	Fév	Mars	Avril	Mai	Juin	Juil	Août	Sept	Oct	Nov	Déc	Année
Agriculture, de l'industrie et des services													
2003	78,1	76,0	103,5	92,0	90,6	117,1	80,6	78,0	98,5	98,7	88,2	158,5	96,7
2004	79,4												
Industrie et construction													
2003	66,0	72,9	81,2	78,5	77,3	101,1	74,2	78,1	99,7	110,9	76,7	136,0	87,7
2004	70,7												
Services													
2003	85,2	77,1	116,6	100,2	98,7	126,0	84,7	77,5	96,8	91,2	95,6	173,1	101,9
2004	84,8												

Indices désaisonnalisés (2000=100), après élimination des variations saisonnières

	Jan	Fév	Mars	Avril	Mai	Juin	Juil	Août	Sept	Oct	Nov	Déc	Année
Agriculture, de l'industrie et des services													
2003	97,9	98,4	99,7	99,3	98,4	99,6	96,3	97,1	97,4	96,7	94,0	95,7	97,5
2004	97,1												
Industrie et construction													
2003	86,8	88,9	86,6	86,4	88,7	93,4	90,8	90,3	96,7	105,3	74,5	76,5	88,7
2004	89,4												
Services													
2003	101,7	100,6	108,4	108,0	104,4	109,0	98,9	102,1	104,5	98,7	75,5	108,0	101,6
2004	102,6												

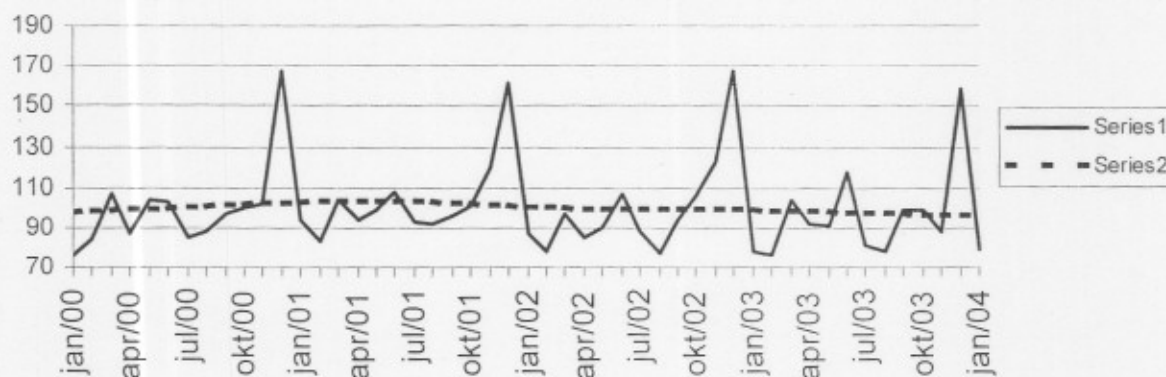
Agriculture, industrie et services

Tendance (2000=100), répartition par région								
Après élimination des variations saisonnières et accidentelles.								
Comparaison des trois derniers mois avec les trois mois précédents.								
	Belgique	Flandre	Wallonie	Bruxelles				Légende
Agriculture, de l'industrie et des services	↘	↗	↘	↘				
Industrie et construction	↗↗	→	↗↗	↘↘				
Biens intermédiaires, à l'exclusion de l'énergie	↗	↗↗	↗↗	↗↗	↗↗	> 2.5%		
Biens d'investissement	↘↘	↘↘	↘	↘↘	↗	van 0.5% tot 2.5%		
Biens de consommation durables	↘↘	↘↘	↘	↘↘	→	van -0.5% tot 0.5%		
Biens de consommation non durables	↗	↗↗	↘↘	↘	↘	van -2.5% tot -0.5%		
Energie	↗↗	↗	↗↗	↘↘	↘↘	< -2.5%		
Métallurgie et travail des métaux	↘↘	↘↘	↘↘	↗↗				
Industrie chimique	↗↗	↘↘	↗↗	↗				
Construction	↗	↗	↘	↗↗				
Services	→	↗↗	↗	→				
Commerce	→	↗↗	→	↘				

INS Communiqué de presse

Février 2004* : Investissements + 1,8%

Les indices désaisonnalisés des investissements de l'agriculture, de l'industrie et des services en Belgique (sur base des déclarations à la TVA) ont augmenté de 1,8% en février 2004.

Les investissements de l'industrie et de la construction ont diminué de 10,4%, le commerce et les services montrent une augmentation de 17,3%.

Au niveau régional, les investissements ont augmenté de 4,5% en Flandre, en Wallonie on constate une diminution de 5,8% et à Bruxelles l'indice des investissements a monté de 0,5%.

Prochain communiqué de presse : 27/05/2004

Reproduction autorisée moyennant indication de la source.

Sur la page suivante, vous trouverez les tableaux et graphiques annexes.

Plus d'informations sur la conjoncture !

⇒ pour une vue globale de la conjoncture en Belgique et en Europe, consultez le portail conjoncturel de l'INS (en 4 langues) :

<http://statbel.fgov.be/indicators>

⇒ Tous les renseignements méthodologiques peuvent être obtenus auprès l'Unité Conjoncture.

⇒ Il est possible d'obtenir des données sur les investissements plus détaillées (par sous-secteur, par région) ou traitées de façon plus approfondie (par ex : désaisonnalisées), soit ponctuellement soit en s'abonnant.

⇒ En plus des indices des investissements, nous calculons beaucoup d'autres indicateurs : production, indices des heures travaillées, nouvelles commandes, masse salariale, nombre d'employés, coût de matériaux, prix à la production, permis de bâtir, chiffre d'affaires,

**(hausse en % au cours des trois derniers mois, jusqu'à février 2004 compris, par rapport au trimestre précédent, valeurs corrigées des variations saisonnières)*

Investissements

Indices bruts (2000=100), investissements en valeur sur base des déclarations à la TVA, non déflatés

	Jan	Fév	Mars	Avril	Mai	Juin	Juil	Août	Sept	Oct	Nov	Déc	Année
Agriculture, de l'industrie et des services													
2003	78,1	76,0	103,5	92,0	90,6	117,1	80,6	78,0	98,5	98,7	88,2	158,5	96,7
2004	79,4	82,6											
Industrie et construction													
2003	66,0	72,9	81,2	78,5	77,3	101,1	74,2	78,1	99,7	110,9	76,7	136,0	87,7
2004	70,7	61,2											
Services													
2003	85,2	77,1	116,6	100,2	98,7	126,0	84,7	77,5	96,8	91,2	95,6	173,1	101,9
2004	84,8	96,4											

Indices désaisonnalisées (2000=100), après élimination des variations saisonnières

	Jan	Fév	Mars	Avril	Mai	Juin	Juil	Août	Sept	Oct	Nov	Déc	Année
Agriculture, de l'industrie et des services													
2003	97,9	97,6	99,5	99,2	98,4	99,7	96,5	97,4	97,9	97,3	94,8	96,8	97,7
2004	98,5	99,8											
Industrie et construction													
2003	84,8	87,4	85,5	85,1	87,4	91,7	88,0	88,6	91,6	109,5	76,3	77,2	87,8
2004	87,4	83,9											
Services													
2003	103,0	97,3	108,5	108,2	104,9	109,6	99,9	103,3	105,9	100,4	76,0	110,4	102,3
2004	105,5	115,2											

Agriculture, industrie et services

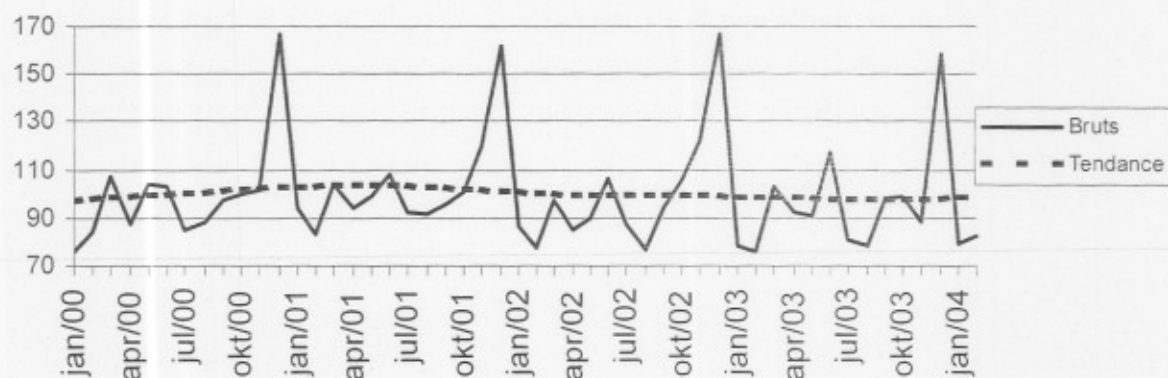

Tendance (2000=100), répartition par région

Après élimination des variations saisonnières et accidentelles.

Comparaison des trois derniers mois avec les trois mois précédents.

	Belgique	Flandre	Wallonie	Bruxelles	Legende
Agriculture, de l'industrie et des services	↗	↗	→	↗	
Industrie et construction	↘	→	↘	↘	
Biens intermédiaires, à l'exclusion de l'énergie	→	↗	↗	↗	↗ ↗ > 2.5%
Biens d'investissement	↘	↘	↗	↘	↗ van 0.5% tot 2.5%
Biens de consommation durables	↘	↘	→	↘	→ van -0.5% tot 0.5%
Biens de consommation non durables	↗	↘	↗	↘	↘ van -2.5% tot -0.5%
Energie	↗	↗	↗	↘	↘ ↘ < -2.5%
Métallurgie et travail des métaux	↘	↘	↘	↗	
Industrie chimique	↗	↘	↗	↗	
Construction	→	↗	→	↗	
Services	↗	↗	↗	↗	
Commerce	→	↗	↘	↗	

INS Communiqué de presse

Mars 2004* : Investissements + 2,4%

Les indices désaisonnalisés des investissements de l'agriculture, de l'industrie et des services en Belgique (sur base des déclarations à la TVA) ont augmenté de 2,4% en mars 2004.

Les investissements de l'industrie et de la construction sont restés stables (+0,0%), le commerce et les services montrent une augmentation de 14,1%.

Au niveau régional, les investissements ont augmenté de 9,7% en Flandre, en Wallonie on constate une augmentation de 2,9% et à Bruxelles l'indice des investissements a reculé de 0,7%.

Prochain communiqué de presse : 24/06/2004

Reproduction autorisée moyennant indication de la source.

Sur la page suivante, vous trouverez les tableaux et graphiques annexes.

Plus d'informations sur la conjoncture !

⇒ pour une vue globale de la conjoncture en Belgique et en Europe, consultez le portail conjoncturel de l'INS (en 4 langues) :

<http://statbel.fgov.be/indicators>

⇒ Tous les renseignements méthodologiques peuvent être obtenus auprès l'Unité Conjoncture.

⇒ Il est possible d'obtenir des données sur les investissements plus détaillées (par sous-secteur, par région) ou traitées de façon plus approfondie (par ex : désaisonnalisées), soit ponctuellement soit en s'abonnant.

⇒ En plus des indices des investissements, nous calculons beaucoup d'autres indicateurs : production, indices des heures travaillées, nouvelles commandes, masse salariale, nombre d'employés, coût de matériaux, prix à la production, permis de bâtir, chiffre d'affaires,

**(hausse en % au cours des trois derniers mois, jusqu'à mars 2004 compris, par rapport au trimestre précédent, valeurs corrigées des variations saisonnières)*

Investissements

Indices bruts (2000=100), investissements en valeur sur base des déclarations à la TVA, non déflatés

	Jan	Fév	Mars	Avril	Mai	Juin	Juil	Août	Sept	Oct	Nov	Déc	Année
Agriculture, de l'industrie et des services													
2003	78,1	76,0	103,5	92,0	90,6	117,1	80,6	78,0	98,5	98,7	88,2	158,5	96,7
2004	84,3	87,5	99,4										
Industrie et construction													
2003	66,0	72,9	81,2	78,5	77,3	101,1	74,2	78,1	99,7	110,9	76,7	136,0	87,7
2004	71,9	65,3	89,0										
Services													
2003	85,2	77,1	116,6	100,2	98,7	126,0	84,7	77,5	96,8	91,2	95,6	173,1	101,9
2004	91,0	100,5	104,0										

Indices désaisonnalisés (2000=100), après élimination des variations saisonnières

	Jan	Fév	Mars	Avril	Mai	Juin	Juil	Août	Sept	Oct	Nov	Déc	Année
Agriculture, de l'industrie et des services													
2003	97,4	97,1	100,1	99,5	98,8	100,1	96,9	97,7	98,3	97,6	94,9	96,9	97,9
2004	99,1	100,1	97,0										
Industrie et construction													
2003	85,9	88,4	86,1	86,0	88,6	93,0	89,1	89,6	93,1	110,4	77,2	78,1	88,8
2004	89,9	89,2	86,5										
Services													
2003	100,4	95,3	111,3	108,4	104,9	109,7	99,6	103,0	105,6	99,8	75,5	109,6	101,9
2004	107,0	115,6	102,4										

Agriculture, industrie et services

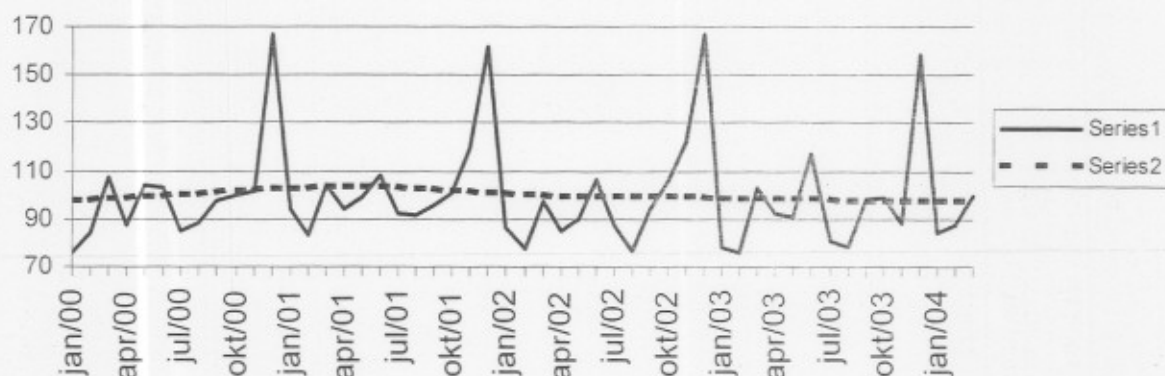

Tendance (2000=100), répartition par région						
Après élimination des variations saisonnières et accidentelles.						
Comparaison des trois derniers mois avec les trois mois précédents.						
	Belgique	Flandre	Wallonie	Bruxelles	Legende	
Agriculture, de l'industrie et des services	→	↗	↘	→		
Industrie et construction	→	↘	↘	↗↗		
Biens intermédiaires, à l'exclusion de l'énergie	↗	↗↗	↘	↗↗	↗↗	> 2.5%
Biens d'investissement	↘↘	↘↘	↗↗	↗	↗	van 0.5% tot 2.5%
Biens de consommation durables	↘	↘	↗	↘↘	→	van -0.5% tot 0.5%
Biens de consommation non durables	↘	↘↘	↗↗	↗↗	↘	van -2.5% tot -0.5%
Energie	↗↗	↗↗	↗↗	↗	↘↘	< -2.5%
Métallurgie et travail des métaux	↘↘	↘↘	↘	↗↗		
Industrie chimique	↗↗	↘↘	↗↗	↗↗		
Construction	↗	↗	↘	↗↗		
Services	→	↗↗	→	→		
Commerce	↘	→	↘	↗↗		

Jeudi 24 juin 2004

Avril 2004* : Investissements + 1,8%

Les indices désaisonnalisés des investissements de l'agriculture, de l'industrie et des services en Belgique (sur base des déclarations à la TVA) ont augmenté de 1,8% en avril 2004.

Les investissements de l'industrie et de la construction ont augmenté de 6,4%, le commerce et les services montrent une augmentation de 9,3%.

Au niveau régional, les investissements ont augmenté de 0,7% en Flandre, en Wallonie on constate une diminution de 2,7% et à Bruxelles l'indice des investissements a monté de 2,2%**.

Prochain communiqué de presse : 29/07/2004

*

* *

Reproduction autorisée moyennant indication de la source.

Sur la page suivante, vous trouverez les tableaux et graphiques annexes.

Plus d'informations sur la conjoncture !

⇒ pour une vue globale de la conjoncture en Belgique et en Europe, consultez le portail conjoncturel de l'INS (en 4 langues) :

<http://statbel.fgov.be/indicators>

⇒ Tous les renseignements méthodologiques peuvent être obtenus auprès l'Unité Conjoncture.

⇒ Il est possible d'obtenir des données sur les investissements plus détaillées (par sous-secteur, par région) ou traitées de façon plus approfondie (par ex : désaisonnalisées), soit ponctuellement soit en s'abonnant.

⇒ En plus des indices des investissements, nous calculons beaucoup d'autres indicateurs : production, indices des heures travaillées, nouvelles commandes, masse salariale, nombre d'employés, coût de matériaux, prix à la production, permis de bâtir, chiffre d'affaires,

**(hausse en % au cours des trois derniers mois, jusqu'à avril 2004 compris, par rapport au trimestre précédent, valeurs corrigées des variations saisonnières)*

***les programmes de désaisonnalisation et calcul de tendance considèrent chaque série en soi ; de ce fait, il est possible que l'addition des résultats partiels (des régions ou des types de produits) ne correspondent pas avec les résultats globaux.*

L'Unité Conjoncture : 02.548.64.82; christophe.arickx@statbel.mineco.fgov.be

Centre d'info : 02.548.63.65; info@statbel.mineco.fgov.be

<http://statbel.fgov.be>

Investissements

Indices bruts (2000=100), investissements en valeur sur base des déclarations à la TVA, non déflatés

	Jan	Fév	Mars	Avril	Mai	Juin	Juil	Août	Sept	Oct	Nov	Déc	Année
Agriculture, de l'industrie et des services													
2003	78,1	76,0	103,5	92,0	90,6	117,1	80,6	78,0	98,5	98,7	88,2	158,5	96,7
2004	84,3	87,5	99,1	87,1									
Industrie et construction													
2003	66,0	72,9	81,2	78,5	77,3	101,1	74,2	78,1	99,7	110,9	76,7	136,0	87,7
2004	71,9	65,3	86,5	79,4									
Services													
2003	85,2	77,1	116,6	100,2	98,7	126,0	84,7	77,5	96,8	91,2	95,6	173,1	101,9
2004	91,0	100,5	104,2	89,6									

Indices désaisonnalisées (2000=100), après élimination des variations saisonnières

	Jan	Fév	Mars	Avril	Mai	Juin	Juil	Août	Sept	Oct	Nov	Déc	Année
Agriculture, de l'industrie et des services													
2003	94,8	91,3	101,3	99,1	94,9	107,6	92,5	91,8	99,3	99,6	91,6	96,0	96,6
2004	101,0	102,7	96,9	94,2									
Industrie et construction													
2003	85,7	88,5	86,3	85,5	88,5	93,0	89,1	89,6	93,2	110,2	77,3	78,4	88,8
2004	90,4	88,5	85,8	87,6									
Services													
2003	100,2	95,0	110,9	110,6	104,9	109,6	99,4	102,8	105,3	99,4	75,5	109,0	101,9
2004	106,4	114,8	101,7	101,5									

Agriculture, industrie et services

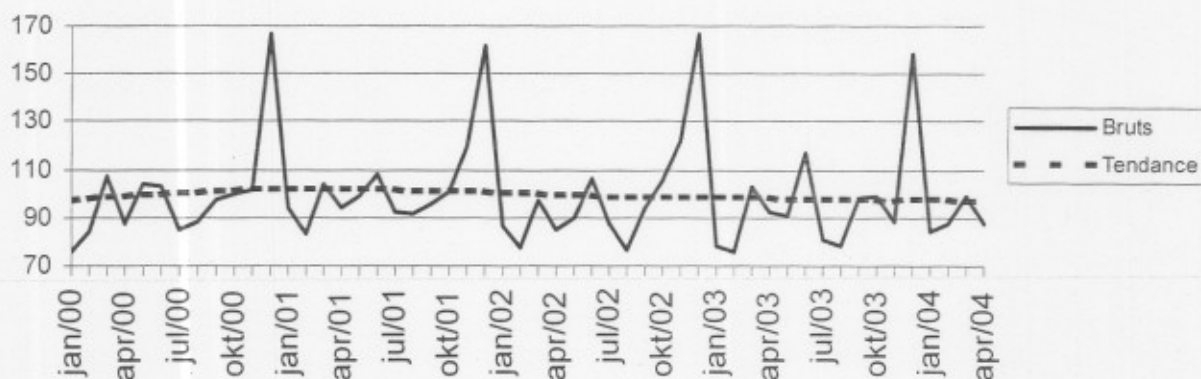

Tendance (2000=100), répartition par région

Après élimination des variations saisonnières et accidentelles.

Comparaison des trois derniers mois avec les trois mois précédents.

	Belgique	Flandre	Wallonie	Bruxelles	Legende	
Agriculture, de l'industrie et des services	→	→	↘	↗		
Industrie et construction	→	↘	↘	↗↗		
Biens intermédiaires, à l'exclusion de l'énergie	↗	↗	→	↗↗	↗↗	> 2.5%
Biens d'investissement	→	↘↘	↘	↗↗	↗	van 0.5% tot 2.5%
Biens de consommation durables	↘	↘↘	→	↘↘	→	van -0.5% tot 0.5%
Biens de consommation non durables	↗↗	↗↗	↗	↗↗	↘	van -2.5% tot -0.5%
Energie	↗↗	↗↗	↘↘	↘↘	↘↘	< -2.5%
Métallurgie et travail des métaux	↘↘	↘↘	↗	→		
Industrie chimique	↗↗	↘↘	↗↗	↗↗		
Construction	↗	↗	↘↘	↗↗		
Services	→	↗	→	↗		
Commerce	↗	↗	→	↗↗		

Jeu 29 juillet 2004

Mai 2004* : Investissements - 4,0%

Les indices désaisonnalisés des investissements de l'agriculture, de l'industrie et des services en Belgique (sur base des déclarations à la TVA) ont diminué de 4,0% en mai 2004.

Les investissements de l'industrie et de la construction sont restés stables (+0,0%), le commerce et les services montrent une diminution de 7,0%.

Au niveau régional, les investissements ont diminué de 7,9% en Flandre, en Wallonie on constate une diminution de 4,2% et à Bruxelles, l'indice des investissements a reculé de 0,1%**.

Prochain communiqué de presse : **26/08/2004**

*

* *

Reproduction autorisée moyennant indication de la source.

Sur la page suivante, vous trouverez les tableaux et graphiques annexes.

Plus d'informations sur la conjoncture !

⇒ pour une vue globale de la conjoncture en Belgique et en Europe, consultez le portail conjoncturel de l'INS (en 4 langues) :

<http://statbel.fgov.be/indicators>

⇒ Tous les renseignements méthodologiques peuvent être obtenus auprès l'Unité Conjoncture.

⇒ Il est possible d'obtenir des données sur les investissements plus détaillées (par sous-secteur, par région) ou traitées de façon plus approfondie (par ex : désaisonnalisées), soit ponctuellement soit en s'abonnant.

⇒ En plus des indices des investissements, nous calculons beaucoup d'autres indicateurs : production, indices des heures travaillées, nouvelles commandes, masse salariale, nombre d'employés, coût de matériaux, prix à la production, permis de bâtir, chiffre d'affaires,

**(hausse en % au cours des trois derniers mois, jusqu'à mai 2004 compris, par rapport au trimestre précédent, valeurs corrigées des variations saisonnières)*

***les programmes de désaisonnalisation et calcul de tendance considèrent chaque série en soi ; de ce fait, il est possible que l'addition des résultats partiels (des régions ou des types de produits) ne correspond pas avec les résultats globaux.*

L'Unité Conjoncture : 02.548.64.82; christophe.arickx@statbel.mineco.fgov.be

Centre d'info : 02.548.63.65; info@statbel.mineco.fgov.be

<http://statbel.fgov.be>

Investissements

Indices bruts (2000=100), investissements en valeur sur base des déclarations à la TVA, non déflatés													
	Jan	Fév	Mars	Avril	Mai	Juin	Juil	Août	Sept	Oct	Nov	Déc	Année
Agriculture, de l'industrie et des services													
2003	78,3	76,2	103,7	91,3	89,9	116,3	81,1	78,5	98,9	101,3	89,2	160,4	97,1
2004	81,1	84,2	99,1	85,9	85,7								
Industrie et construction													
2003	66,0	73,0	81,3	78,4	77,3	101,1	74,2	78,1	99,5	113,4	76,7	136,1	87,9
2004	67,7	61,5	86,5	78,4	67,3								
Services													
2003	85,5	77,3	117,0	99,1	97,6	124,7	85,6	78,2	97,6	92,7	97,3	176,2	102,4
2004	88,7	97,9	104,2	88,4	94,7								
Indices désaisonnalisées (2000=100), après élimination des variations saisonnières													
	Jan	Fév	Mars	Avril	Mai	Juin	Juil	Août	Sept	Oct	Nov	Déc	Année
Agriculture, de l'industrie et des services													
2003	95,3	94,8	103,1	99,9	98,1	106,1	92,6	94,7	99,6	99,8	88,4	95,3	97,3
2004	99,6	101,9	95,0	95,4	94,7								
Industrie et construction													
2003	85,2	87,7	85,6	84,8	88,4	93,0	89,0	87,6	95,5	102,1	80,4	76,1	87,9
2004	85,8	84,9	85,1	84,4	77,2								
Services													
2003	100,0	94,8	109,7	108,8	103,7	107,9	98,5	101,7	103,9	98,3	91,3	107,5	102,2
2004	103,0	111,0	99,2	98,8	100,8								

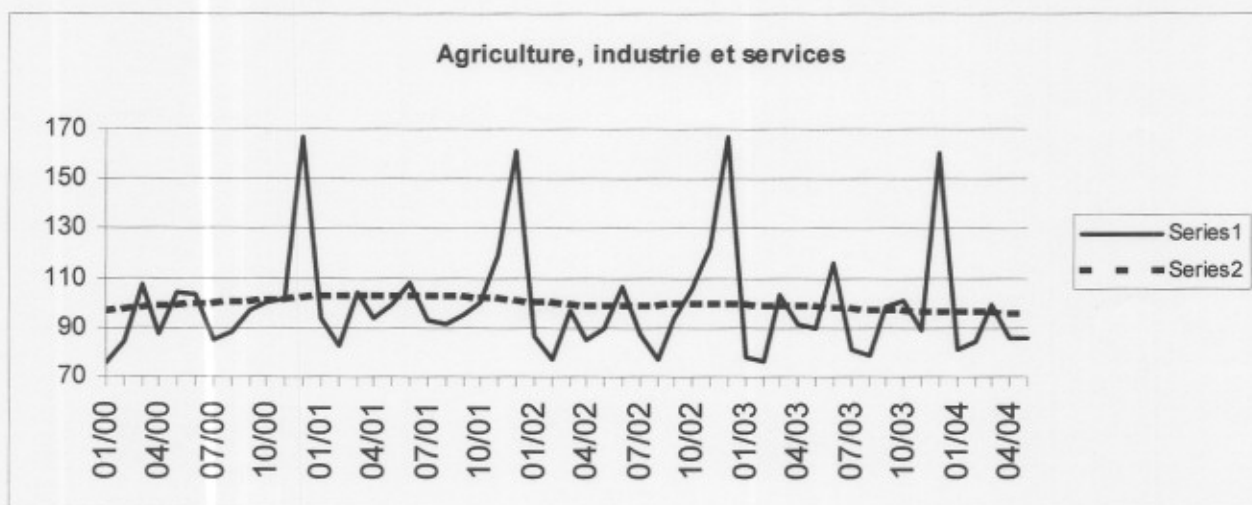

Tendance (2000=100), répartition par région								
Après élimination des variations saisonnières et accidentelles.								
Comparaison des trois derniers mois avec les trois mois précédents.								
	Belgique	Flandre	Wallonie	Bruxelles	Légende			
Agriculture, de l'industrie et des services	↘	↘	↘	→				
Industrie et construction	↘↘	↘↘	↘↘	↗↗				
Biens intermédiaires, à l'exclusion de l'énergie	↘	↘↘	↘↘	↗↗	↗↗	> 2.5%		
Biens d'investissement	↘↘	↘↘	↗	↗↗	↗	de 0.5% à 2.5%		
Biens de consommation durables	↘↘	↘↘	↘	↘↘	→	de -0.5% à 0.5%		
Biens de consommation non durables	→	↗	↗	→	↘	de -2.5% à -0.5%		
Energie	→	↘	↘↘	↘↘	↘↘	< -2.5%		
Métallurgie et travail des métaux	↘↘	↘↘	→	↗↗				
Industrie chimique	↗	↘↘	↗↗	↗↗				
Construction	→	→	↘	↘↘				
Services	→	↘	↗	↘				
Commerce	↗	→	↗↗	↗↗				

Jeudi 29 août 2004

Juin 2004* : Investissements - 6,6%

Les indices désaisonnalisés des investissements de l'agriculture, de l'industrie et des services en Belgique (sur base des déclarations à la TVA) ont diminué de 6,6% en juin 2004.

Les investissements de l'industrie et de la construction ont diminué de 6,1%, le commerce et les services montrent une diminution de 6,3%.

Au niveau régional, les investissements ont diminué de 11,4% en Flandre, en Wallonie on constate une diminution de 8,4% et à Bruxelles, l'indice des investissements a monté de 2,6%**.

Prochain communiqué de presse : **23/09/2004**

*
* *

Reproduction autorisée moyennant indication de la source.

Sur la page suivante, vous trouverez les tableaux et graphiques annexes.

Plus d'informations sur la conjoncture !

⇒ pour une vue globale de la conjoncture en Belgique et en Europe, consultez le portail conjoncturel de l'INS (en 4 langues) :

<http://statbel.fgov.be/indicators>

⇒ Tous les renseignements méthodologiques peuvent être obtenus auprès l'Unité Conjoncture.

⇒ Il est possible d'obtenir des données sur les investissements plus détaillées (par sous-secteur, par région) ou traitées de façon plus approfondie (par ex : désaisonnalisées), soit ponctuellement soit en s'abonnant.

⇒ En plus des indices des investissements, nous calculons beaucoup d'autres indicateurs : production, indices des heures travaillées, nouvelles commandes, masse salariale, nombre d'employés, coût de matériaux, prix à la production, permis de bâtir, chiffre d'affaires,

**(hausse en % au cours des trois derniers mois, jusqu'à juin 2004 compris, par rapport au trimestre précédent, valeurs corrigées des variations saisonnières)*

***les programmes de désaisonnalisation et calcul de tendance considèrent chaque série en soi ; de ce fait, il est possible que l'addition des résultats partiels (des régions ou des types de produits) ne correspond pas avec les résultats globaux.*

L'Unité Conjoncture : 02.548.64.82; christophe.arickx@statbel.mineco.fgov.be

Centre d'info : 02.548.63.65; info@statbel.mineco.fgov.be

<http://statbel.fgov.be>

Investissements

Indices bruts (2000=100), investissements en valeur sur base des déclarations à la TVA, non déflatés													
	Jan	Fév	Mars	Avril	Mai	Juin	Juil	Août	Sept	Oct	Nov	Déc	Année
Agriculture, de l'industrie et des services													
2003	78,3	76,2	103,7	91,3	89,9	116,3	81,1	78,5	98,9	101,3	89,2	160,4	97,1
2004	81,1	84,2	99,1	82,6	82,9	103,9							
Industrie et construction													
2003	66,0	73,0	81,3	78,4	77,3	101,1	74,2	78,1	99,5	113,4	76,7	136,1	87,9
2004	67,7	61,5	86,5	75,5	66,6	91,7							
Services													
2003	85,5	77,3	117,0	99,1	97,6	124,7	85,6	78,2	97,6	92,7	97,3	176,2	102,4
2004	88,7	97,9	104,2	85,4	91,2	109,0							
Indices désaisonnalisés (2000=100), après élimination des variations saisonnières													
	Jan	Fév	Mars	Avril	Mai	Juin	Juil	Août	Sept	Oct	Nov	Déc	Année
Agriculture, de l'industrie et des services													
2003	95,1	94,7	102,7	100,2	98,1	106,7	92,8	94,8	99,6	99,7	88,3	95,0	97,3
2004	99,2	101,2	94,5	92,3	91,8	91,5							
Industrie et construction													
2003	85,3	87,7	85,6	85,1	88,4	92,6	88,9	87,6	95,5	102,1	80,3	76,0	87,9
2004	85,6	85,1	84,8	82,1	76,9	80,8							
Services													
2003	99,8	94,5	109,4	109,3	104,1	109,3	98,5	101,6	103,7	98,0	90,9	106,9	102,2
2004	102,3	110,1	98,2	96,3	97,9	96,6							

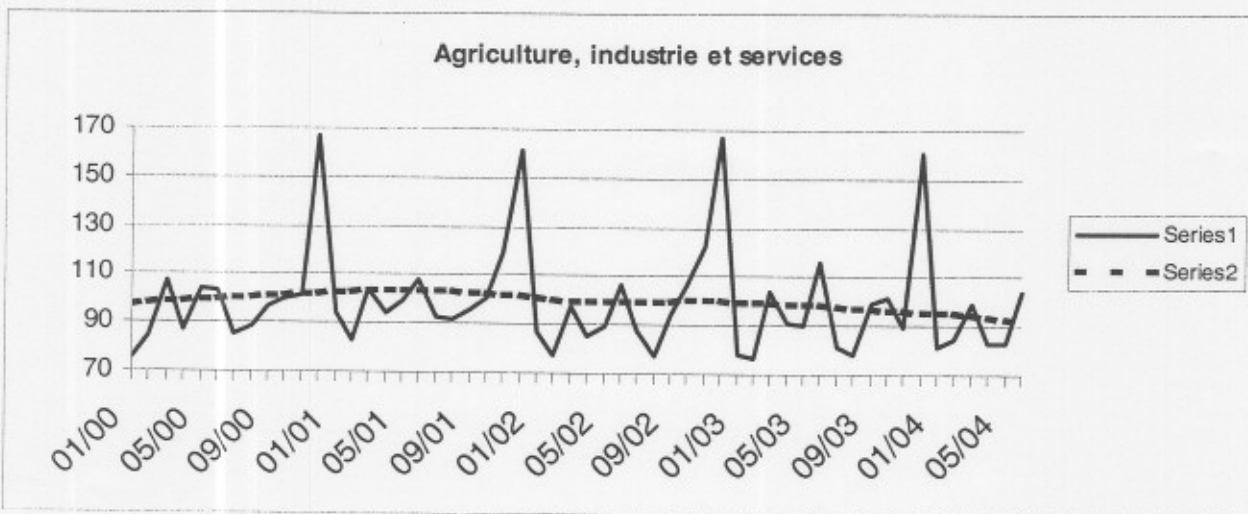

Tendance (2000=100), répartition par région								
Après élimination des variations saisonnières et accidentelles.								
Comparaison des trois derniers mois avec les trois mois précédents.								
	Belgique	Flandre	Wallonie	Bruxelles				Légende
Agriculture, de l'industrie et des services	↘	↘↘	↘	→				
Industrie et construction	↘↘	↘↘	↘↘	↘↘				
Biens intermédiaires, à l'exclusion de l'énergie	→	↘↘	↘	↘↘	↘↘	> 2.5%		
Biens d'investissement	↘↘	↘↘	↘	↘↘	↘	de 0.5% à 2.5%		
Biens de consommation durables	↘	↘↘	↘↘	↘↘	→	de -0.5% à 0.5%		
Biens de consommation non durables	↘	↘	↘↘	↘↘	↘	de -2.5% à -0.5%		
Energie	→	↘↘	↘↘	→	↘↘	< -2.5%		
Métallurgie et travail des métaux	→	↘↘	↘↘	↘↘				
Industrie chimique	↘	↘↘	↘↘	↘↘				
Construction	↘	→	→	↘↘				
Services	↘	↘↘	↘	↘				
Commerce	↘	↘	↘↘	↘				

Indicateurs conjoncturels – Communiqué de presse

Juillet 2004* : Investissements - 0,5%

Les indices désaisonnalisés des investissements de l'agriculture, de l'industrie et des services en Belgique (sur base des déclarations à la TVA) ont diminué de 0,5% en juillet 2004.

Les investissements de l'industrie et de la construction ont diminué de 1,4%, le commerce et les services montrent une diminution de 1,6%.

Au niveau régional, les investissements ont diminué de 1,7% en Flandre, en Wallonie on constate une augmentation de 1,7% et à Bruxelles, ils sont statu quo (+0,0%)**.

Prochain communiqué de presse : **28/10/2004**

*
* *

Reproduction autorisée moyennant indication de la source.

Sur la page suivante, vous trouverez les tableaux et graphiques annexes.

Plus d'informations sur la conjoncture !

⇒ pour une vue globale de la conjoncture en Belgique et en Europe, consultez le portail conjoncturel de l'INS (en 4 langues) :

<http://statbel.fgov.be/indicators>

⇒ Tous les renseignements méthodologiques peuvent être obtenus auprès l'Unité Conjoncture.

⇒ Il est possible d'obtenir des données sur les investissements plus détaillées (par sous-secteur, par région) ou traitées de façon plus approfondie (par ex : désaisonnalisées), soit ponctuellement soit en s'abonnant.

⇒ En plus des indices des investissements, nous calculons beaucoup d'autres indicateurs : production, indices des heures travaillées, nouvelles commandes, masse salariale, nombre d'employés, coût de matériaux, prix à la production, permis de bâtir, chiffre d'affaires,

**(hausse en % au cours des trois derniers mois, jusqu'à juillet 2004 compris, par rapport au trimestre précédent, valeurs corrigées des variations saisonnières)*

***les programmes de désaisonnalisation et calcul de tendance considèrent chaque série en soi ; de ce fait, il est possible que l'addition des résultats partiels (des régions ou des types de produits) ne correspond pas avec les résultats globaux.*

Indicateurs conjoncturels – Communiqué de presse

Investissements

Indices bruts (2000=100), investissements en valeur sur base des déclarations à la TVA, non déflatés

	Jan	Fév	Mars	Avril	Mai	Juin	Juil	Août	Sept	Oct	Nov	Déc	Année
Agriculture, de l'industrie et des services													
2003	78,3	76,2	103,7	91,3	89,9	116,3	81,1	78,5	98,9	101,3	89,2	160,4	97,1
2004	81,1	84,2	99,1	82,6	82,9	103,9	90,3						
Industrie et construction													
2003	66,0	73,0	81,3	78,4	77,3	101,1	74,2	78,1	99,5	113,4	76,7	136,1	87,9
2004	67,7	61,5	86,5	75,5	66,6	91,7	77,7						
Services													
2003	85,5	77,3	117,0	99,1	97,6	124,7	85,6	78,2	97,6	92,7	97,3	176,2	102,4
2004	88,7	97,9	104,2	85,4	91,2	109,0	95,6						

Indices désaisonnalisés (2000=100), après élimination des variations saisonnières

	Jan	Fév	Mars	Avril	Mai	Juin	Juil	Août	Sept	Oct	Nov	Déc	Année
Agriculture, de l'industrie et des services													
2003	94,7	94,8	102,9	101,2	98,5	107,8	91,1	94,6	99,3	99,6	88,5	95,5	97,4
2004	99,3	101,9	95,3	92,7	93,1	92,7	102,7						
Industrie et construction													
2003	85,5	88,5	86,7	86,4	89,7	93,9	89,1	88,1	96,5	103,5	81,3	76,8	88,8
2004	86,6	86,5	86,0	83,2	77,3	83,4	91,4						
Services													
2003	99,9	94,7	109,6	109,7	104,6	109,9	96,2	101,3	103,5	97,9	91,0	107,1	102,1
2004	102,6	110,7	99,0	97,3	99,2	98,1	104,6						

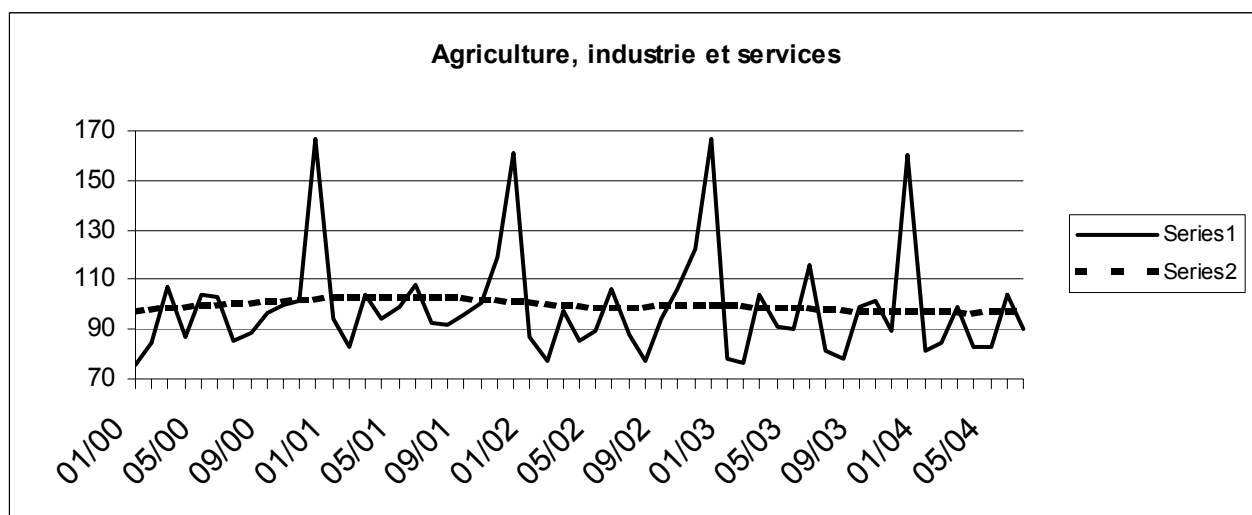

Tendance (2000=100), répartition par région									
Après élimination des variations saisonnières et accidentelles.									
Comparaison des trois derniers mois avec les trois mois précédents.									
	Belgique	Flandre	Wallonie	Bruxelles	Légende				
Agriculture, de l'industrie et des services	→	↘	→	↗					
Industrie et construction	→	↘↘	↘	↗↗					
Biens intermédiaires, à l'exclusion de l'énergie	→	↘↘	↘	↘↘	↗↗	> 2.5%			
Biens d'investissement	↗↗	↗↗	↗	↗↗	↗	de 0.5% à 2.5%			
Biens de consommation durables	↗↗	↘	↗↗	↘↘	→	de -0.5% à 0.5%			
Biens de consommation non durables	↗	↗	↗↗	↗↗	↘	de -2.5% à -0.5%			
Energie	→	↘↘	↘↘	↗↗	↘↘	< -2.5%			
Métallurgie et travail des métaux	→	↗↗	↗↗	↗					
Industrie chimique	↗↗	↘↘	↗↗	↗↗					
Construction	↘	→	↗	↘↘					
Services	→	↗	↗	↘					
Commerce	↗	↘	↗	↗					



SPF ECONOMIE, P.M.E., CLASSES MOYENNES ET ENERGIE COMMUNIQUE DE PRESSE

Jeudi 27 avril 2006

Février 2006* : Investissements + 0,2%

Les indices désaisonnalisés des investissements de l'agriculture, de l'industrie et des services en Belgique (sur base des déclarations à la TVA) ont augmenté de 0,2% en février 2006.

Les investissements de l'industrie et de la construction ont augmenté de 1,6%, le commerce et les services montrent une diminution de 1,1%.

Au niveau régional, les investissements ont diminué de 1,0% en Flandre, en Wallonie on constate une diminution de 3,5% et à Bruxelles, l'indice des investissements a monté de 0,3%**.

Prochain communiqué de presse : **24/5/2006**

*

* *

Reproduction autorisée moyennant indication de la source: **SPF Economie – Direction générale Statistiques**

Sur la page suivante, vous trouverez les tableaux et graphiques annexes.

Plus d'informations sur la conjoncture !

⇒ pour une vue globale de la conjoncture en Belgique et en Europe, consultez le portail conjoncturel (en 4 langues) :
<http://statbel.fgov.be/indicators>

⇒ Tous les renseignements méthodologiques peuvent être obtenus auprès l'Unité Conjoncture.

⇒ Il est possible d'obtenir des données sur les investissements plus détaillées (par sous-secteur, par région) ou traitées de façon plus approfondie (par ex : désaisonnalisées), soit ponctuellement soit en s'abonnant.

⇒ En plus des indices des investissements, nous calculons beaucoup d'autres indicateurs : production, indices des heures travaillées, nouvelles commandes, masse salariale, nombre d'employés, coût de matériaux, prix à la production, permis de bâtir, chiffre d'affaires,

**(hausse en % au cours des trois derniers mois, jusqu'à février 2006 compris, par rapport au trimestre précédent, valeurs corrigées des variations saisonnières)*

***les programmes de désaisonnalisation et calcul de tendance considèrent chaque série en soi ; de ce fait, il est possible que l'addition des résultats partiels (des régions ou des types de produits) ne correspond pas avec les résultats globaux.*

L'Unité Conjoncture : 02.548.64.82; annelies.pots@statbel.mineco.fgov.be

Centre d'info : 02.277.55.04; info.stat@mineco.fgov.be

<http://statbel.fgov.be>

Investissements

Indices bruts (2000=100), investissements en valeur sur base des déclarations à la TVA, non déflatés

	Jan	Fév	Mars	Avril	Mai	Juin	Juil	Août	Sept	Oct	Nov	Déc	Année
Agriculture, de l'industrie et des services													
2005	94,2	83,8	109,5	102,3	102,5	162,7	85,3	88,2	104,7	99,6	114,1	167,1	109,5
2006	88,0	92,1											
Industrie et construction													
2005	71,4	71,2	84,6	80,9	80,6	105,5	79,2	78,4	92,6	89,1	99,1	158,8	90,9
2006	73,7	77,6											
Services													
2005	107,8	90,5	123,8	114,7	115,3	197,0	88,4	93,8	111,3	105,8	123,5	170,9	120,2
2006	96,6	100,6											

Indices désaisonnalisés (2000=100), après élimination des variations saisonnières

	Jan	Fév	Mars	Avril	Mai	Juin	Juil	Août	Sept	Oct	Nov	Déc	Année
Agriculture, de l'industrie et des services													
2005	110,1	102,0	106,3	112,2	110,9	143,4	105,9	105,2	103,1	103,5	108,0	101,1	109,3
2006	102,5	111,5											
Industrie et construction													
2005	88,7	88,8	86,0	89,6	91,8	94,3	97,6	90,3	86,8	90,8	94,9	89,0	90,7
2006	91,3	96,6											
Services													
2005	118,8	107,9	117,6	120,9	118,3	182,2	108,5	115,4	109,7	113,3	118,9	110,1	120,1
2006	110,2	117,8											

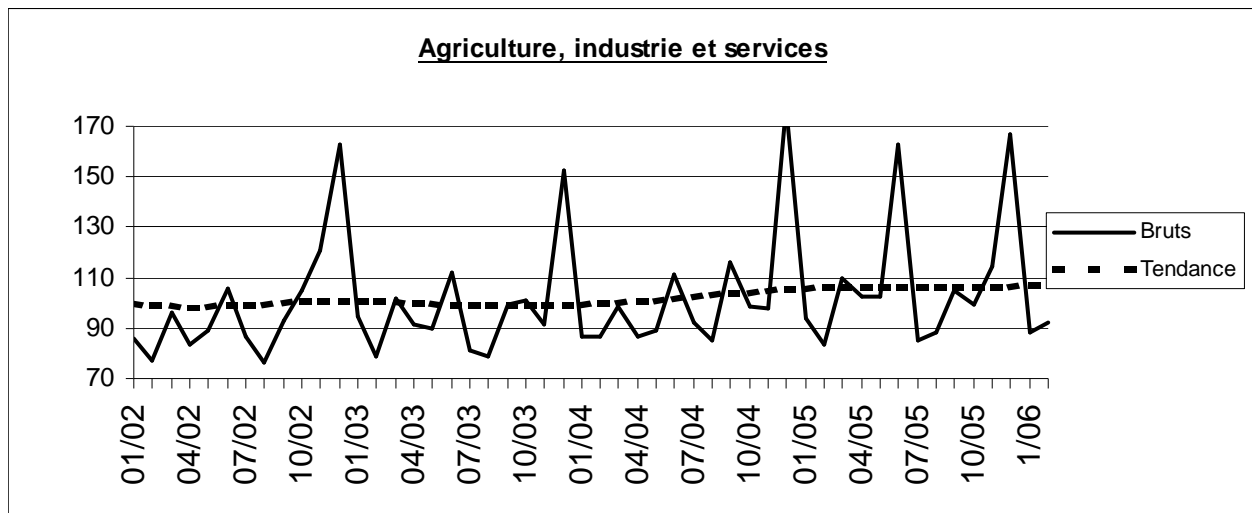

Tendance (2000=100), répartition par région

Après élimination des variations saisonnières et accidentelles.

Comparaison des trois derniers mois avec les trois mois précédents.

	Belgique	Flandre	Wallonie	Bruxelles	Légende	
Agriculture, de l'industrie et des services	↗	↗	↗	→		
Industrie et construction	↗	↗	↗	↘↘		
Biens intermédiaires, à l'exclusion de l'énergie	↘↘	↘↘	↘↘	↘↘	↗↗	> 2.5%
Biens d'investissement	↗↗	↗↗	↗↗	↗↗	↗	de 0.5% à 2.5%
Biens de consommation durables	→	↘	↘	↘↘	→	de -0.5% à 0.5%
Biens de consommation non durables	↗	↗	↗	↘↘	↘	de -2.5% à -0.5%
Energie	↗	↗	↗↗	↘↘	↘↘	< -2.5%
Métallurgie et travail des métaux	↘	↘↘	↗↗	↘↘		
Industrie chimique	↗↗	↘↘	↘↘	↗↗		
Construction	↘	↗↗	↗↗	↘↘		
Services	↗	→	→	↗		
Commerce	↗	↗	↘	↗		

SERVICE PUBLIC FEDERAL
ECONOMIE, P.M.E.,
CLASSES MOYENNES & ENERGIE

SPF ECONOMIE, P.M.E., CLASSES MOYENNES ET ENERGIE
DIRECTION GENERALE STATISTIQUE ET INFORMATION ECONOMIQUE
COMMUNIQUE DE PRESSE

Mercredi 24 mai 2006

Mars 2006* : Investissements + 5,6%

Les indices désaisonnalisés des investissements de l'agriculture, de l'industrie et des services en Belgique (sur base des déclarations à la TVA) ont augmenté de 5,6% en mars 2006.

Les investissements de l'industrie et de la construction ont augmenté de 9,7%, le commerce et les services montrent une augmentation de 0,5%.

Au niveau régional, les investissements ont augmenté de 9,2% en Flandre, en Wallonie on constate une augmentation de 1,3% et à Bruxelles, l'indice des investissements a monté de 0,8%**.

Prochain communiqué de presse : 29/6/2006

*
* *

Reproduction autorisée moyennant indication de la source: **SPF Economie – Direction générale Statistiques**

Sur la page suivante, vous trouverez les tableaux et graphiques annexes.

Plus d'informations sur la conjoncture !

⇒ pour une vue globale de la conjoncture en Belgique et en Europe, consultez le portail conjoncturel (en 4 langues) :
<http://statbel.fgov.be/indicators>

⇒ Tous les renseignements méthodologiques peuvent être obtenus auprès l'Unité Conjoncture.

⇒ Il est possible d'obtenir des données sur les investissements plus détaillées (par sous-secteur, par région) ou traitées de façon plus approfondie (par ex : désaisonnalisées), soit ponctuellement soit en s'abonnant.

⇒ En plus des indices des investissements, nous calculons beaucoup d'autres indicateurs : production, indices des heures travaillées, nouvelles commandes, masse salariale, nombre d'employés, coût de matériaux, prix à la production, permis de bâtir, chiffre d'affaires,

*(hausse en % au cours des trois derniers mois, jusqu'à mars 2006 compris, par rapport au trimestre précédent, valeurs corrigées des variations saisonnières)

**les programmes de désaisonnalisation et calcul de tendance considèrent chaque série en soi ; de ce fait, il est possible que l'addition des résultats partiels (des régions ou des types de produits) ne correspond pas avec les résultats globaux.

L'Unité Conjoncture : 02.548.64.82; annelies.pots@statbel.mineco.fgov.be

Centre d'info : 02.277.55.04; info.stat@mineco.fgov.be

<http://statbel.fgov.be>

Investissements

Indices bruts (2000=100), investissements en valeur sur base des déclarations à la TVA, non déflatés													
	Jan	Fév	Mars	Avril	Mai	Juin	Juil	Août	Sept	Oct	Nov	Déc	Année
Agriculture, de l'industrie et des services													
2005	94,2	83,8	109,5	102,3	102,5	162,7	85,3	88,2	104,7	99,4	113,8	166,6	109,4
2006	88,0	95,4	117,7										
Industrie et construction													
2005	71,4	71,2	84,6	80,9	80,6	105,5	79,2	78,4	92,6	88,3	98,2	157,4	90,7
2006	73,7	87,3	101,0										
Services													
2005	107,8	90,5	123,8	114,7	115,3	197,0	88,4	93,8	111,3	105,9	123,6	171,0	120,3
2006	96,6	99,1	126,0										

Indices désaisonnalisés (2000=100), après élimination des variations saisonnières													
	Jan	Fév	Mars	Avril	Mai	Juin	Juil	Août	Sept	Oct	Nov	Déc	Année
Agriculture, de l'industrie et des services													
2005	110,3	101,5	105,1	112,1	111,0	143,3	105,9	105,3	103,2	103,6	108,2	101,2	109,2
2006	102,9	114,7	112,8										
Industrie et construction													
2005	88,8	87,8	85,4	89,7	92,0	94,2	97,5	90,2	86,7	90,5	94,6	88,1	90,5
2006	92,7	105,6	101,5										
Services													
2005	118,8	108,3	116,9	121,0	118,4	182,3	108,6	115,5	109,8	113,4	119,0	110,2	120,2
2006	110,2	117,0	116,9										

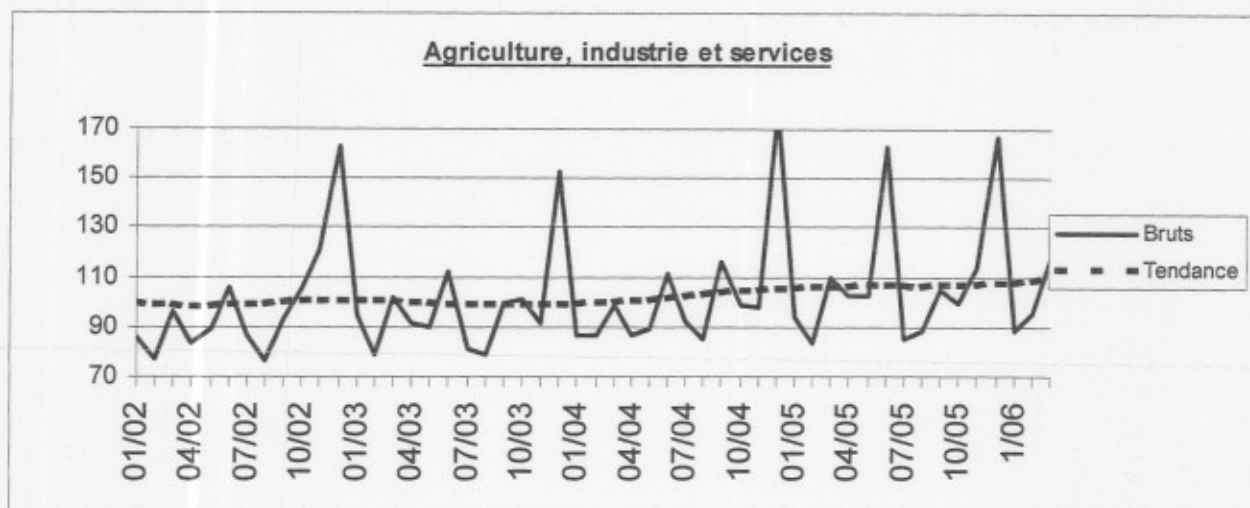

Tendance (2000=100), répartition par région						
Après élimination des variations saisonnières et accidentelles.						
Comparaison des trois derniers mois avec les trois mois précédents.						
	Belgique	Flandre	Wallonie	Bruxelles	Légende	
Agriculture, de l'industrie et des services	↗	↗	→	→		
Industrie et construction	↗	→	↘	↘		
Biens intermédiaires, à l'exclusion de l'énergie	↘	↘	↘	↘	↗	> 2.5%
Biens d'investissement	↗	↗	↗	↗	↗	de 0.5% à 2.5%
Biens de consommation durables	↗	↗	→	↘	→	de -0.5% à 0.5%
Biens de consommation non durables	↗	↗	↘	↘	↘	de -2.5% à -0.5%
Energie	↗	↗	↗	↘	↘	< -2.5%
Métallurgie et travail des métaux	↗	↗	↗	↘		
Industrie chimique	↗	↘	↘	↗		
Construction	↘	↗	↗	↘		
Services	↗	↗	→	↗		
Commerce	↗	↗	→	↗		



**DIRECTION GENERALE STATISTIQUE ET INFORMATION ECONOMIQUE
COMMUNIQUE DE PRESSE**

Samedi 11 novembre 2006

Août 2006* : Investissements - 0,1%

L'indice désaisonnalisé des investissements de l'agriculture, de l'industrie et des services en Belgique (sur base des déclarations à la TVA) a diminué de 0,1% en août 2006.

Les investissements de l'industrie et de la construction ont diminué de 2,4%, le commerce et les services montrent une augmentation de 4,3%.

Au niveau régional, les investissements ont diminué de 0,7% en Flandre, en Wallonie on constate une diminution de 1,0% et à Bruxelles, l'indice des investissements a reculé de 0,2%**.

Prochain communiqué de presse : **30/11/2006**

*

* *

*Reproduction autorisée moyennant indication de la source: **SPF Economie – Direction générale Statistiques***

Sur la page suivante, vous trouverez les tableaux et graphiques annexes.

[Plus d'informations sur la conjoncture !](#)

⇒ pour une vue globale de la conjoncture en Belgique et en Europe, consultez le portail conjoncturel (en 4 langues) :
<http://statbel.fgov.be/indicators>

⇒ Tous les renseignements méthodologiques peuvent être obtenus auprès l'Unité Conjoncture.

⇒ Il est possible d'obtenir des données sur les investissements plus détaillées (par sous-secteur, par région) ou traitées de façon plus approfondie (par ex : désaisonnalisées), soit ponctuellement soit en s'abonnant.

⇒ En plus des indices des investissements, nous calculons beaucoup d'autres indicateurs : production, indices des heures travaillées, nouvelles commandes, masse salariale, nombre d'employés, coût de matériaux, prix à la production, permis de bâtir, chiffre d'affaires,

**(hausse en % au cours des trois derniers mois, jusqu'à août 2006 compris, par rapport au trimestre précédent, valeurs corrigées des variations saisonnières)*

***les programmes de désaisonnalisation et calcul de tendance considèrent chaque série en soi ; de ce fait, il est possible que l'addition des résultats partiels (des régions ou des types de produits) ne correspond pas avec les résultats globaux.*

Investissements

Indices bruts (2000=100), investissements en valeur sur base des déclarations à la TVA, non déflatés

	Jan	Fév	Mars	Avril	Mai	Juin	Juil	Août	Sept	Oct	Nov	Déc	Année
Agriculture, industrie et services													
2005	94,2	83,8	109,5	102,3	102,5	162,7	85,3	88,2	104,7	99,4	113,8	166,6	109,4
2006	89,2	93,2	115,0	97,8	113,2	122,5	100,8	94,8					
Industrie et construction													
2005	71,4	71,2	84,6	80,9	80,6	105,5	79,2	78,4	92,6	88,3	98,2	157,4	90,7
2006	73,9	80,9	93,0	85,5	96,8	107,2	81,7	83,4					
Services													
2005	107,8	90,5	123,8	114,7	115,3	197,0	88,4	93,8	111,3	105,9	123,6	171,0	120,3
2006	97,0	99,2	126,6	104,0	122,0	130,4	112,1	100,4					

Indices désaisonnalisées (2000=100), après élimination des variations saisonnières

	Jan	Fév	Mars	Avril	Mai	Juin	Juil	Août	Sept	Oct	Nov	Déc	Année
Agriculture, industrie et services													
2005	110,2	102,2	105,7	112,3	109,3	143,6	105,2	105,5	103,4	103,6	108,0	101,4	109,2
2006	103,9	113,2	111,5	110,0	116,1	110,8	114,8	111,8					
Industrie et construction													
2005	89,0	88,6	86,2	89,1	90,5	94,1	97,6	90,5	86,9	90,2	94,3	88,6	90,5
2006	92,4	99,3	94,7	98,9	103,5	98,1	96,8	95,0					
Services													
2005	119,1	108,7	117,3	123,7	117,1	181,7	104,9	115,0	110,0	113,8	119,5	110,9	120,1
2006	111,3	118,3	118,6	114,7	121,3	120,1	127,4	122,4					

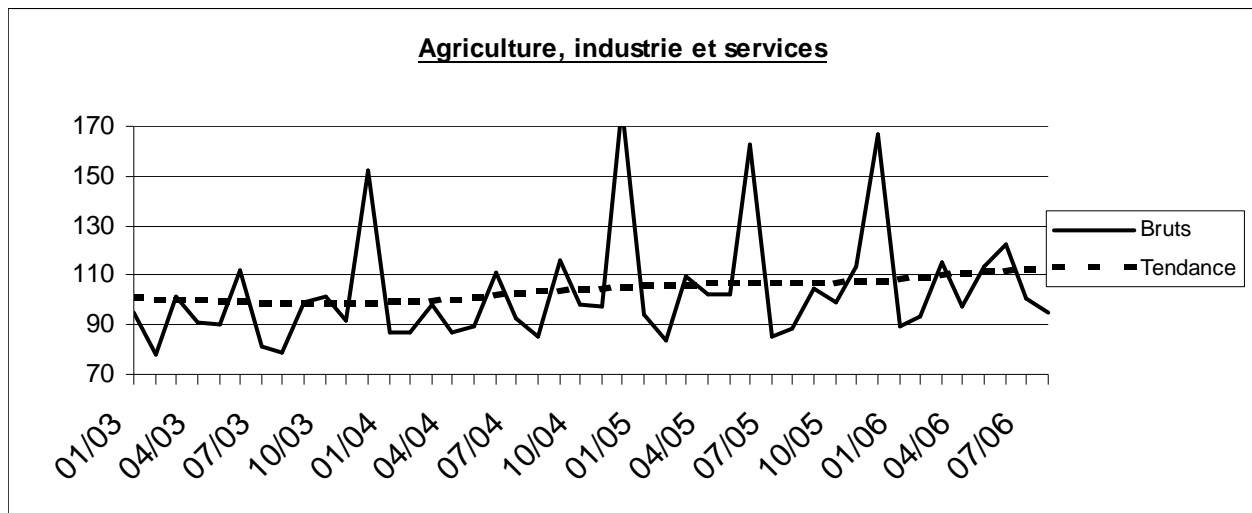

Tendance (2000=100), répartition par région

Après élimination des variations saisonnières et accidentelles.

Comparaison des trois derniers mois avec les trois mois précédents.

	Belgique	Flandre	Wallonie	Bruxelles	Légende	
Agriculture, industrie et services	↗	↗	↗	→		
Industrie et construction	↗	→	↗	↘↘		
Biens intermédiaires, à l'exclusion de l'énergie	→	↗	↘	↘↘	↗↗	> 2.5%
Biens d'investissement	↘↘	↘↘	↗	↘↘	↗	de 0.5% à 2.5%
Biens de consommation durables	↘	↘↘	↗	↘↘	→	de -0.5% à 0.5%
Biens de consommation non durables	↗↗	↗	↗	↘	↘	de -2.5% à -0.5%
Energie	↘	↘	→	↘↘	↘↘	< -2.5%
Métallurgie et travail des métaux	↗	↗↗	↘↘	→		
Industrie chimique	↗	↘↘	↘↘	↗		
Construction	↗	↗↗	↗↗	↗↗		
Services	↗	↗↗	↗	↗		
Commerce	↗	↗↗	↗	↗↗		

**DIRECTION GENERALE STATISTIQUE ET INFORMATION ECONOMIQUE
COMMUNIQUE DE PRESSE**

Vendredi 1 décembre 2006

Septembre 2006* : Investissements + 1,5%

L'indice désaisonnalisé des investissements de l'agriculture, de l'industrie et des services en Belgique (sur base des déclarations à la TVA) a augmenté de 1,5% en septembre 2006*.

Les investissements de l'industrie et de la construction ont diminué de 4,7%, le commerce et les services montrent une augmentation de 4,5%.

Au niveau régional, les investissements ont diminué de 0,7% en Flandre, en Wallonie on constate une diminution de 2,8% et à Bruxelles, l'indice des investissements a monté de 13,9%**.

Prochain communiqué de presse : **21/12/2006**

*

* *

*Reproduction autorisée moyennant indication de la source: **SPF Economie – Direction générale Statistiques***

Sur la page suivante, vous trouverez les tableaux et graphiques annexes.

[Plus d'informations sur la conjoncture !](#)

⇒ pour une vue globale de la conjoncture en Belgique et en Europe, consultez le portail conjoncturel (en 4 langues) :
<http://statbel.fgov.be/indicators>

⇒ Tous les renseignements méthodologiques peuvent être obtenus auprès l'Unité Conjoncture.

⇒ Il est possible d'obtenir des données sur les investissements plus détaillées (par sous-secteur, par région) ou traitées de façon plus approfondie (par ex : désaisonnalisées), soit ponctuellement soit en s'abonnant.

⇒ En plus des indices des investissements, nous calculons beaucoup d'autres indicateurs : production, indices des heures travaillées, nouvelles commandes, masse salariale, nombre d'employés, coût de matériaux, prix à la production, permis de bâtir, chiffre d'affaires,

**(hausse en % au cours des trois derniers mois, jusqu'à septembre 2006 compris, par rapport au trimestre précédent, valeurs corrigées des variations saisonnières)*

***les programmes de désaisonnalisation et calcul de tendance considèrent chaque série en soi ; de ce fait, il est possible que l'addition des résultats partiels (des régions ou des types de produits) ne correspond pas avec les résultats globaux.*

Investissements

Indices bruts (2000=100), investissements en valeur sur base des déclarations à la TVA, non déflatés

	Jan	Fév	Mars	Avril	Mai	Juin	Juil	Août	Sept	Oct	Nov	Déc	Année
Agriculture, industrie et services													
2005	94,2	83,8	109,5	102,3	102,5	162,7	85,3	88,2	104,7	99,4	113,8	166,6	109,4
2006	89,2	93,2	115,0	97,2	112,5	121,8	100,5	94,1	114,7				
Industrie et construction													
2005	71,4	71,2	84,6	80,9	80,6	105,5	79,2	78,4	92,6	88,3	98,2	157,4	90,7
2006	73,9	80,9	93,0	84,9	96,2	106,5	82,1	83,4	96,4				
Services													
2005	107,8	90,5	123,8	114,7	115,3	197,0	88,4	93,8	111,3	105,9	123,6	171,0	120,3
2006	97,0	99,2	126,6	103,4	121,3	129,6	111,1	99,1	124,3				

Indices désaisonnalisées (2000=100), après élimination des variations saisonnières

	Jan	Fév	Mars	Avril	Mai	Juin	Juil	Août	Sept	Oct	Nov	Déc	Année
Agriculture, industrie et services													
2005	110,2	102,2	105,8	112,4	109,5	143,9	105,2	105,7	103,0	103,5	108,0	101,3	109,2
2006	103,9	113,2	111,5	109,5	115,6	110,4	114,7	111,4	114,6				
Industrie et construction													
2005	88,9	88,6	86,2	89,2	90,5	94,0	97,5	90,5	87,3	90,3	94,1	88,5	90,5
2006	92,4	99,3	94,6	98,3	102,7	97,5	97,1	94,3	93,0				
Services													
2005	119,0	108,6	117,2	123,8	117,2	182,0	105,1	115,3	109,6	113,7	119,4	110,7	120,1
2006	111,1	118,1	118,4	114,2	120,9	119,7	126,8	121,6	122,5				

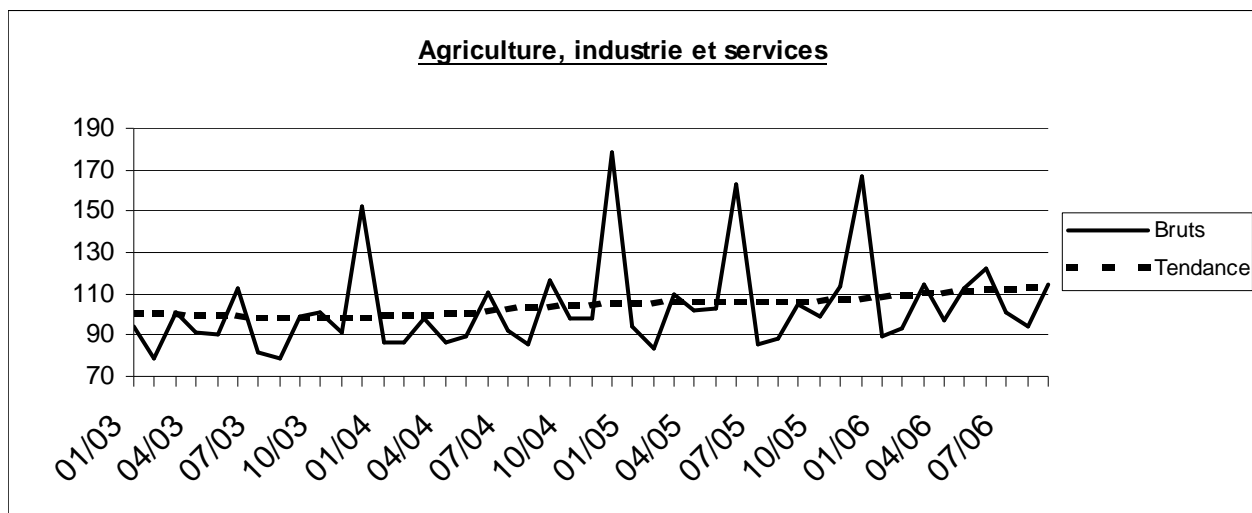

Tendance (2000=100), répartition par région

Après élimination des variations saisonnières et accidentelles.

Comparaison des trois derniers mois avec les trois mois précédents.

	Belgique	Flandre	Wallonie	Bruxelles	Légende	
Agriculture, industrie et services	↗	→	↗	→		
Industrie et construction	↘	↘	↗↗	↗↗		
Biens intermédiaires, à l'exclusion de l'énergie	→	↗	↘	↗↗	↗↗	> 2.5%
Biens d'investissement	↘↘	↘↘	↗	↗↗	↗	de 0.5% à 2.5%
Biens de consommation durables	↘↘	↘↘	→	↘↘	→	de -0.5% à 0.5%
Biens de consommation non durables	↗	→	↗↗	↗↗	↘	de -2.5% à -0.5%
Energie	→	↘	↗	→	↘↘	< -2.5%
Métallurgie et travail des métaux	↗↗	↗↗	↘↘	↗		
Industrie chimique	↗	↘↘	↘↘	↘↘		
Construction	↗	↗↗	↗↗	↗↗		
Services	↗	↗	↗	↗↗		
Commerce	↗↗	↗	→	↗		

**DIRECTION GENERALE STATISTIQUE ET INFORMATION ECONOMIQUE
COMMUNIQUE DE PRESSE**

Jeudi 21 décembre 2006

Octobre 2006* : Investissements + 0,8%

L'indice désaisonnalisé des investissements de l'agriculture, de l'industrie et des services en Belgique (sur base des déclarations à la TVA) a augmenté de 0,8% en octobre 2006*.

Les investissements de l'industrie et de la construction ont diminué de 5,1%, le commerce et les services montrent une augmentation de 1,4%.

Au niveau régional, les investissements ont diminué de 1,7% en Flandre, en Wallonie on constate une augmentation de 0,4% et à Bruxelles, l'indice des investissements a monté de 10,5%**.

Prochain communiqué de presse : **25/1/2007**

*

* *

*Reproduction autorisée moyennant indication de la source: **SPF Economie – Direction générale Statistiques***

Sur la page suivante, vous trouverez les tableaux et graphiques annexes.

[Plus d'informations sur la conjoncture !](#)

⇒ pour une vue globale de la conjoncture en Belgique et en Europe, consultez le portail conjoncturel (en 4 langues) :
<http://statbel.fgov.be/indicators>

⇒ Tous les renseignements méthodologiques peuvent être obtenus auprès l'Unité Conjoncture.

⇒ Il est possible d'obtenir des données sur les investissements plus détaillées (par sous-secteur, par région) ou traitées de façon plus approfondie (par ex : désaisonnalisées), soit ponctuellement soit en s'abonnant.

⇒ En plus des indices des investissements, nous calculons beaucoup d'autres indicateurs : production, indices des heures travaillées, nouvelles commandes, masse salariale, nombre d'employés, coût de matériaux, prix à la production, permis de bâtir, chiffre d'affaires,

**(hausse en % au cours des trois derniers mois, jusqu'à octobre 2006 compris, par rapport au trimestre précédent, valeurs corrigées des variations saisonnières)*

***les programmes de désaisonnalisation et calcul de tendance considèrent chaque série en soi ; de ce fait, il est possible que l'addition des résultats partiels (des régions ou des types de produits) ne correspond pas avec les résultats globaux.*

Investissements

Indices bruts (2000=100), investissements en valeur sur base des déclarations à la TVA, non déflatés

	Jan	Fév	Mars	Avril	Mai	Juin	Juil	Août	Sept	Oct	Nov	Déc	Année
Agriculture, industrie et services													
2005	94,2	83,8	109,5	102,3	102,5	162,7	85,3	88,2	104,7	99,4	113,8	166,6	109,4
2006	89,2	93,2	115,0	97,2	112,5	121,8	100,5	94,1	114,1	114,2			
Industrie et construction													
2005	71,4	71,2	84,6	80,9	80,6	105,5	79,2	78,4	92,6	88,3	98,2	157,4	90,7
2006	73,9	80,9	93,0	84,9	96,2	106,5	82,1	83,4	96,6	93,7			
Services													
2005	107,8	90,5	123,8	114,7	115,3	197,0	88,4	93,8	111,3	105,9	123,6	171,0	120,3
2006	97,0	99,2	126,6	103,4	121,3	129,6	111,1	99,1	123,2	125,6			

Indices désaisonnalisées (2000=100), après élimination des variations saisonnières

	Jan	Fév	Mars	Avril	Mai	Juin	Juil	Août	Sept	Oct	Nov	Déc	Année
Agriculture, industrie et services													
2005	110,1	102,2	105,8	112,5	109,4	144,1	105,3	105,8	103,3	102,7	108,1	101,4	109,2
2006	103,8	113,2	111,6	109,6	115,7	110,6	114,9	111,7	114,5	117,6			
Industrie et construction													
2005	88,9	88,6	86,2	89,2	90,5	94,0	97,5	90,5	87,3	90,4	94,1	88,5	90,5
2006	92,3	99,3	94,6	98,3	102,6	97,5	97,0	94,3	92,9	94,6			
Services													
2005	119,0	108,7	117,3	123,9	117,4	182,5	105,3	115,6	110,2	111,3	119,3	110,8	120,1
2006	111,2	118,3	118,6	114,6	121,3	120,4	127,5	122,5	123,2	128,6			

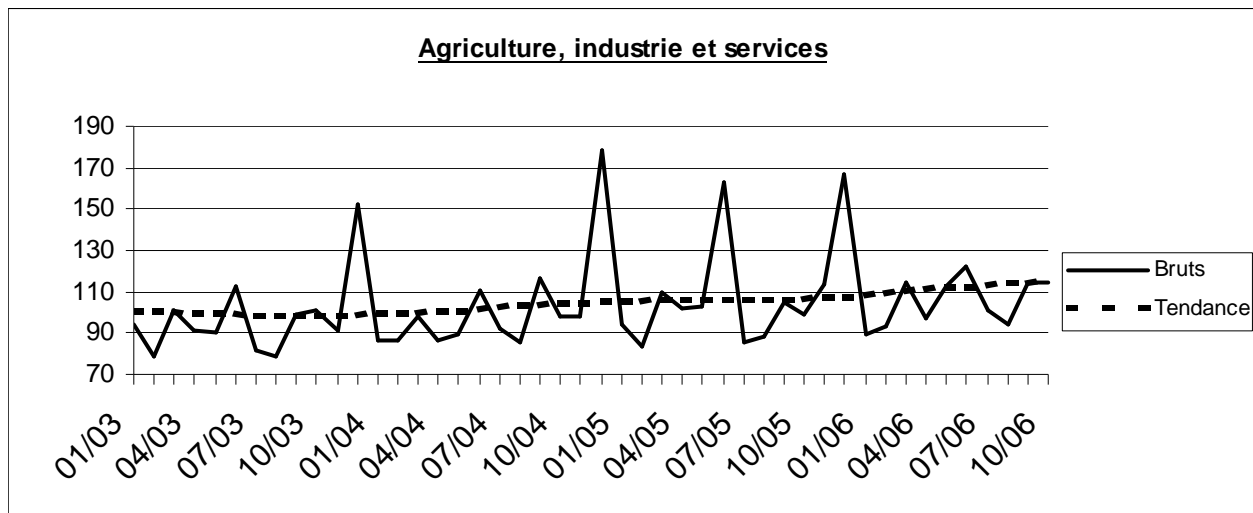

Tendance (2000=100), répartition par région

Après élimination des variations saisonnières et accidentelles.

Comparaison des trois derniers mois avec les trois mois précédents.

	Belgique	Flandre	Wallonie	Bruxelles	Légende	
Agriculture, industrie et services	↗	↗	↗	↗		
Industrie et construction	↘	↘	↗	↗		
Biens intermédiaires, à l'exclusion de l'énergie	→	↗	↘↘	↗↗	↗↗	> 2.5%
Biens d'investissement	↘↘	↘↘	→	↗↗	↗	de 0.5% à 2.5%
Biens de consommation durables	↘↘	↘↘	↘	→	→	de -0.5% à 0.5%
Biens de consommation non durables	↗	→	↗↗	↗	↘	de -2.5% à -0.5%
Energie	→	→	→	↘	↘↘	< -2.5%
Métallurgie et travail des métaux	↗↗	↗↗	↘↘	→		
Industrie chimique	→	→	↗↗	↘↘		
Construction	→	↗	↘	↘↘		
Services	↗	↗↗	↗	↗↗		
Commerce	↗	↗	→	↘		

**DIRECTION GENERALE STATISTIQUE ET INFORMATION ECONOMIQUE
COMMUNIQUE DE PRESSE**

Jeudi 25 janvier 2007

Novembre 2006* : Investissements + 5,4%

L'indice désaisonnalisé des investissements de l'agriculture, de l'industrie et des services en Belgique (sur base des déclarations à la TVA) a augmenté de 5,4% en novembre 2006*.

Les investissements de l'industrie et de la construction ont augmenté de 4,1%, le commerce et les services montrent une augmentation de 2,5%.

Au niveau régional, les investissements ont augmenté de 5,1% en Flandre, en Wallonie on constate une augmentation de 4,7% et à Bruxelles, l'indice des investissements a monté de 21,7%**.

Prochain communiqué de presse : **22/2/2007**

*

* *

*Reproduction autorisée moyennant indication de la source: **SPF Economie – Direction générale Statistiques***

Sur la page suivante, vous trouverez les tableaux et graphiques annexes.

Plus d'informations sur la conjoncture !

⇒ pour une vue globale de la conjoncture en Belgique et en Europe, consultez le portail conjoncturel (en 4 langues) :
<http://statbel.fgov.be/indicators>

⇒ Tous les renseignements méthodologiques peuvent être obtenus auprès l'Unité Conjoncture.

⇒ Il est possible d'obtenir des données sur les investissements plus détaillées (par sous-secteur, par région) ou traitées de façon plus approfondie (par ex : désaisonnalisées), soit ponctuellement soit en s'abonnant.

⇒ En plus des indices des investissements, nous calculons beaucoup d'autres indicateurs : production, indices des heures travaillées, nouvelles commandes, masse salariale, nombre d'employés, coût de matériaux, prix à la production, permis de bâtir, chiffre d'affaires,

**(hausse en % au cours des trois derniers mois, jusqu'à novembre 2006 compris, par rapport au trimestre précédent, valeurs corrigées des variations saisonnières)*

***les programmes de désaisonnalisation et calcul de tendance considèrent chaque série en soi ; de ce fait, il est possible que l'addition des résultats partiels (des régions ou des types de produits) ne correspond pas avec les résultats globaux.*

Investissements

Indices bruts (2000=100), investissements en valeur sur base des déclarations à la TVA, non déflatés

	Jan	Fév	Mars	Avril	Mai	Juin	Juil	Août	Sept	Oct	Nov	Déc	Année
Agriculture, de l'industrie et des services													
2005	94,2	83,8	109,5	102,3	102,5	162,7	85,3	88,2	104,7	99,4	113,8	166,6	109,4
2006	89,2	93,2	115,0	97,2	112,5	121,8	100,5	94,1	114,1	113,4	133,7		
Industrie et construction													
2005	71,4	71,2	84,6	80,9	80,6	105,5	79,2	78,4	92,6	88,3	98,2	157,4	90,7
2006	73,9	80,9	93,0	84,9	96,2	106,5	82,1	83,4	96,6	93,6	124,0		
Services													
2005	107,8	90,5	123,8	114,7	115,3	197,0	88,4	93,8	111,3	105,9	123,6	171,0	120,3
2006	97,0	99,2	126,6	103,4	121,3	129,6	111,1	99,1	123,2	124,4	137,8		

Indices désaisonnalisés (2000=100), après élimination des variations saisonnières

	Jan	Fév	Mars	Avril	Mai	Juin	Juil	Août	Sept	Oct	Nov	Déc	Année
Agriculture, de l'industrie et des services													
2005	109,9	102,2	105,8	112,7	109,5	144,5	105,8	106,1	103,4	103,4	106,5	101,4	109,3
2006	103,8	113,3	111,6	109,9	116,1	110,8	115,5	112,2	115,1	117,4	124,2		
Industrie et construction													
2005	88,8	88,9	86,2	89,2	90,6	94,3	98,3	90,9	87,6	90,9	93,2	88,0	90,6
2006	92,5	99,5	94,5	98,6	102,9	97,6	97,8	95,4	92,3	97,5	113,2		
Services													
2005	119,1	108,7	117,3	124,0	117,4	182,8	105,4	115,7	110,3	111,7	117,7	110,8	120,1
2006	111,3	118,4	118,8	114,8	121,6	120,7	127,8	122,8	123,5	128,5	128,7		

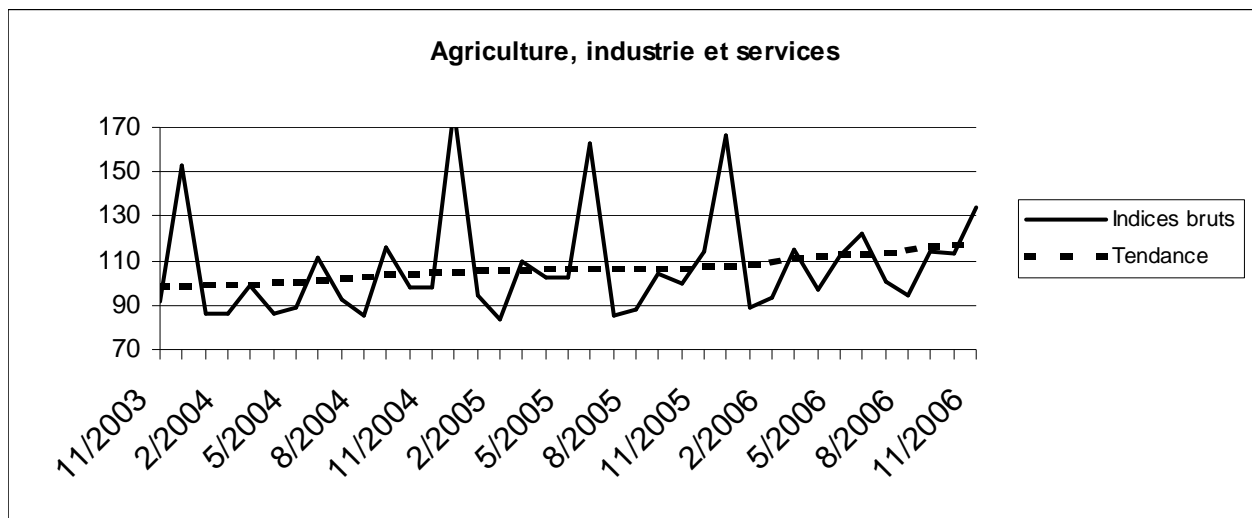

Tendance (2000=100), répartition par région									
Après élimination des variations saisonnières et accidentelles.									
Comparaison des trois derniers mois avec les trois mois précédents.									
	Belgique	Flandre	Wallonie	Bruxelles	Légende				
Agriculture, de l'industrie et des services	↗↗	↗↗	↗	↗					
Industrie et construction	↗	↗↗	↗	↗↗					
Biens intermédiaires, à l'exclusion de l'énergie	↗↗	↘	↗↗	↗↗	↗↗	> 2.5%			
Biens d'investissement	↗	→	↗	↗↗	↗	de 0.5% à 2.5%			
Biens de consommation durables	↘↘	↘↘	↘	↗↗	→	de -0.5% à 0.5%			
Biens de consommation non durables	↘↘	↘	↘↘	↗	↘	de -2.5% à -0.5%			
Energie	↗	↘	↗↗	→	↘↘	< -2.5%			
Métallurgie et travail des métaux	↘	→	↘	↗↗					
Industrie chimique	→	↗↗	↘↘	↘↘					
Construction	↗	↗	↗	↘					
Services	→	↘	↗↗	↗↗					
Commerce	↘	↗	↘	↘					

**DIRECTION GENERALE STATISTIQUE ET INFORMATION ECONOMIQUE
COMMUNIQUE DE PRESSE**

Jeudi 22 février 2007

Décembre 2006* : Investissements + 3,4%

L'indice désaisonnalisé des investissements de l'agriculture, de l'industrie et des services en Belgique (sur base des déclarations à la TVA) a augmenté de 3,4% en décembre 2006*.

Les investissements de l'industrie et de la construction ont augmenté de 6,3%, le commerce et les services montrent une augmentation de 1,8%.

Au niveau régional, les investissements ont augmenté de 6,1% en Flandre, en Wallonie on constate une augmentation de 3,6% et à Bruxelles, l'indice des investissements a reculé de 1,2%**.

Prochain communiqué de presse : **29/3/2007**

*

* *

*Reproduction autorisée moyennant indication de la source: **SPF Economie – Direction générale Statistiques***

Sur la page suivante, vous trouverez les tableaux et graphiques annexes.

Plus d'informations sur la conjoncture !

⇒ pour une vue globale de la conjoncture en Belgique et en Europe, consultez le portail conjoncturel (en 4 langues) :
<http://statbel.fgov.be/indicators>

⇒ Tous les renseignements méthodologiques peuvent être obtenus auprès l'Unité Conjoncture.

⇒ Il est possible d'obtenir des données sur les investissements plus détaillées (par sous-secteur, par région) ou traitées de façon plus approfondie (par ex : désaisonnalisées), soit ponctuellement soit en s'abonnant.

⇒ En plus des indices des investissements, nous calculons beaucoup d'autres indicateurs : production, indices des heures travaillées, nouvelles commandes, masse salariale, nombre d'employés, coût de matériaux, prix à la production, permis de bâtir, chiffre d'affaires,

**(hausse en % au cours des trois derniers mois, jusqu'à décembre 2006 compris, par rapport au trimestre précédent, valeurs corrigées des variations saisonnières)*

***les programmes de désaisonnalisation et calcul de tendance considèrent chaque série en soi ; de ce fait, il est possible que l'addition des résultats partiels (des régions ou des types de produits) ne correspond pas avec les résultats globaux.*

Investissements

Indices bruts (2000=100), investissements en valeur sur base des déclarations à la TVA, non déflatés

	Jan	Fév	Mars	Avril	Mai	Juin	Juil	Août	Sept	Oct	Nov	Déc	Année
Agriculture, de l'industrie et des services													
2005	94,2	83,8	109,5	102,3	102,5	162,7	85,3	88,2	104,7	99,4	113,8	166,6	109,4
2006	89,2	93,2	115,0	97,2	112,5	121,8	100,2	93,8	113,6	111,7	128,7	178,9	113,0
Industrie et construction													
2005	71,4	71,2	84,6	80,9	80,6	105,5	79,2	78,4	92,6	88,3	98,2	157,4	90,7
2006	73,9	80,9	93,0	84,9	96,2	106,5	81,7	82,9	96,0	93,5	117,6	156,8	97,0
Services													
2005	107,8	90,5	123,8	114,7	115,3	197,0	88,4	93,8	111,3	105,9	123,6	171,0	120,3
2006	97,0	99,2	126,6	103,4	121,3	129,6	110,8	98,9	122,8	122,0	134,3	190,6	121,4

Indices désaisonnalisées (2000=100), après élimination des variations saisonnières

	Jan	Fév	Mars	Avril	Mai	Juin	Juil	Août	Sept	Oct	Nov	Déc	Année
Agriculture, de l'industrie et des services													
2005	110,0	102,2	105,7	112,5	109,4	144,1	105,6	105,9	103,3	103,4	106,9	101,6	109,2
2006	103,8	113,2	111,5	109,7	115,8	110,5	114,8	111,5	114,3	115,7	120,6	115,8	113,1
Industrie et construction													
2005	88,8	88,7	86,2	89,0	90,5	94,0	98,2	90,8	87,3	90,4	93,1	88,5	90,5
2006	92,6	99,3	94,3	98,5	102,9	97,5	97,0	94,4	91,7	96,8	107,1	96,9	97,4
Services													
2005	119,0	108,7	117,3	123,9	117,3	182,4	105,3	115,6	110,1	112,0	118,2	111,1	120,1
2006	111,2	118,3	118,6	114,5	121,3	120,3	127,3	122,2	122,8	126,8	126,7	125,2	121,3

Agriculture, industrie et services

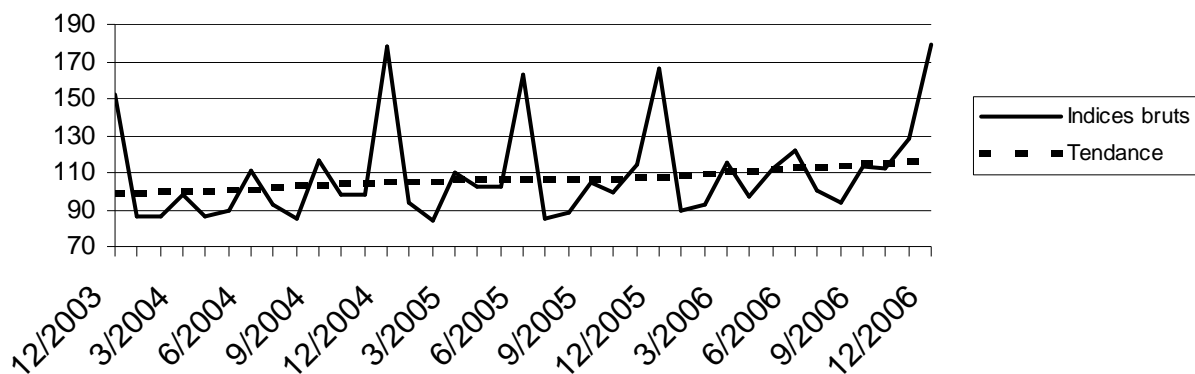

Tendance (2000=100), répartition par région									
Après élimination des variations saisonnières et accidentelles.									
Comparaison des trois derniers mois avec les trois mois précédents.									
	Belgique	Flandre	Wallonie	Bruxelles					Légende
Agriculture, de l'industrie et des services	↗	↗	↗	↗					
Industrie et construction	↗	↗↗	↗	↗					
Biens intermédiaires, à l'exclusion de l'énergie	→	→	↗	↗	↗↗	> 2.5%			
Biens d'investissement	↗	→	→	↗↗	↗	de 0.5% à 2.5%			
Biens de consommation durables	↘↘	↘↘	↘↘	↘↘	→	de -0.5% à 0.5%			
Biens de consommation non durables	↗	↘↘	↘↘	↘↘	↘	de -2.5% à -0.5%			
Energie	↘	↘	↗	→	↘↘	< -2.5%			
Métallurgie et travail des métaux	↘	→	↘	↗↗					
Industrie chimique	↘	↗↗	↘↘	↘↘					
Construction	↗	↗	↗	↗					
Services	↗	↘	↗↗	↗↗					
Commerce	↗	→	↘	↘↘					



economie

SPF Economie, P.M.E., Classes moyennes et Energie

DIRECTION GENERALE STATISTIQUE ET INFORMATION ECONOMIQUE COMMUNIQUE DE PRESSE

Jeudi 29 mars 2007

Janvier 2007* : Investissements + 5,2%

L'indice désaisonnalisé des investissements de l'agriculture, de l'industrie et des services en Belgique (sur base des déclarations à la TVA) a augmenté de 5,2% en janvier 2007*.

Les investissements de l'industrie et de la construction ont augmenté de 10,6%, le commerce et les services montrent une augmentation de 2,9%.

Au niveau régional, les investissements ont augmenté de 9,1% en Flandre, en Wallonie on constate une augmentation de 4,6% et à Bruxelles, l'indice des investissements a reculé de 1,1%**.

Prochain communiqué de presse : **26/4/2007**

Reproduction autorisée moyennant indication de la source: **SPF Economie – Direction générale Statistiques**

Sur la page suivante, vous trouverez les tableaux et graphiques annexes.

Plus d'informations sur la conjoncture !

⇒ pour une vue globale de la conjoncture en Belgique et en Europe, consultez le portail conjoncturel (en 4 langues) :
<http://statbel.fgov.be/indicators>

⇒ Tous les renseignements méthodologiques peuvent être obtenus auprès de l'Unité Conjoncture.

⇒ Il est possible d'obtenir des données sur les investissements plus détaillées (par sous-secteur, par région) ou traitées de façon plus approfondie (par ex : désaisonnalisées), soit ponctuellement soit en s'abonnant.

⇒ En plus des indices des investissements, nous calculons beaucoup d'autres indicateurs : production, indices des heures travaillées, nouvelles commandes, masse salariale, nombre d'employés, coût de matériaux, prix à la production, permis de bâtir, chiffre d'affaires,

**(hausse en % au cours des trois derniers mois, jusqu'à janvier 2007 compris, par rapport au trimestre précédent, valeurs corrigées des variations saisonnières)*

***les programmes de désaisonnalisation et calcul de tendance considèrent chaque série en soi ; de ce fait, il est possible que l'addition des résultats partiels (des régions ou des types de produits) ne correspond pas avec les résultats globaux.*

Info Statistique : 02.277.55.04; info.stat@economie.fgov.be

<http://statbel.fgov.be>

Investissements

Indices bruts (2000=100), investissements en valeur sur base des déclarations à la TVA, non déflatés

	Jan	Fév	Mars	Avril	Mai	Juin	Juil	Août	Sept	Oct	Nov	Déc	Année
Agriculture, de l'industrie et des services													
2006	89,2	93,2	115,0	97,2	112,5	121,8	100,2	93,8	113,6	111,7	128,7	186,7	113,6
2007	105,3												
Industrie et construction													
2006	73,9	80,9	93,0	84,9	96,2	106,5	81,7	82,9	96,0	93,5	117,6	156,5	97,0
2007	94,8												
Services													
2006	97,0	99,2	126,6	103,4	121,3	129,6	110,8	98,9	122,8	122,0	134,3	203,6	122,5
2007	109,7												

Indices désaisonnalisées (2000=100), après élimination des variations saisonnières

	Jan	Fév	Mars	Avril	Mai	Juin	Juil	Août	Sept	Oct	Nov	Déc	Année
Agriculture, de l'industrie et des services													
2006	103,5	113,2	111,6	109,7	115,9	110,6	115,1	111,7	114,5	116,1	121,1	119,4	113,5
2007	119,5												
Industrie et construction													
2006	91,3	98,6	94,5	98,8	102,6	97,3	97,0	94,6	91,9	97,5	106,3	99,4	97,5
2007	108,4												
Services													
2006	111,4	118,4	118,7	114,7	121,5	120,6	127,6	122,6	123,3	127,5	127,4	129,2	121,9
2007	127,4												

Agriculture, industrie et services

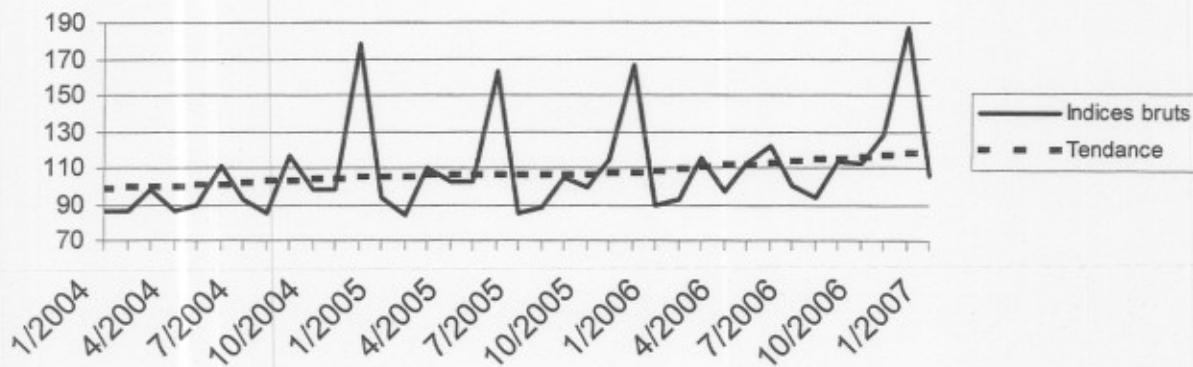

Tendance (2000=100), répartition par région						
Après élimination des variations saisonnières et accidentelles.						
Comparaison des trois derniers mois avec les trois mois précédents.						
	Belgique	Flandre	Wallonie	Bruxelles	Légende	
Agriculture, de l'industrie et des services	↗	↗↗	↗	↗		
Industrie et construction	↗	↗↗	↗	↗		
Biens intermédiaires, à l'exclusion de l'énergie	↗↗	↗	↗↗	↗↗	↗↗	> 2.5%
Biens d'investissement	↗	→	→	↗↗	↗	de 0.5% à 2.5%
Biens de consommation durables	↗	↗↗	↘↘	↗↗	→	de -0.5% à 0.5%
Biens de consommation non durables	↘	↘↘	↘↘	↘↘	↘	de -2.5% à -0.5%
Energie	↗	↘	↗↗	↗↗	↘↘	< -2.5%
Métallurgie et travail des métaux	↗	→	↗↗	↗↗		
Industrie chimique	↗	↗↗	↘↘	↗↗		
Construction	↗	↗↗	↗↗	↗↗		
Services	→	↘↘	↗↗	↗↗		
Commerce	→	→	↗	↗↗		

**DIRECTION GENERALE STATISTIQUE ET INFORMATION ECONOMIQUE
COMMUNIQUE DE PRESSE**

Jeudi 26 avril 2007

Février 2007* : Investissements + 4,0%

L'indice désaisonnalisé des investissements de l'agriculture, de l'industrie et des services en Belgique (sur base des déclarations à la TVA) a augmenté de 4,0% en février 2007*.

Les investissements de l'industrie et de la construction ont augmenté de 6,3%, le commerce et les services montrent une augmentation de 3,7%.

Au niveau régional, les investissements ont augmenté de 5,2% en Flandre, en Wallonie on constate une augmentation de 3,8% et à Bruxelles, l'indice des investissements a reculé de 7,2%**.

Prochain communiqué de presse : **24/5/2007**

*

* *

*Reproduction autorisée moyennant indication de la source: **SPF Economie – Direction générale Statistiques***

Sur la page suivante, vous trouverez les tableaux et graphiques annexes.

Plus d'informations sur la conjoncture !

⇒ pour une vue globale de la conjoncture en Belgique et en Europe, consultez le portail conjoncturel (en 4 langues) :
<http://statbel.fgov.be/indicators>

⇒ Tous les renseignements méthodologiques peuvent être obtenus auprès de l'Unité Conjoncture.

⇒ Il est possible d'obtenir des données sur les investissements plus détaillées (par sous-secteur, par région) ou traitées de façon plus approfondie (par ex : désaisonnalisées), soit ponctuellement soit en s'abonnant.

⇒ En plus des indices des investissements, nous calculons beaucoup d'autres indicateurs : production, indices des heures travaillées, nouvelles commandes, masse salariale, nombre d'employés, coût de matériaux, prix à la production, permis de bâtir, chiffre d'affaires,

**(hausse en % au cours des trois derniers mois, jusqu'à février 2007 compris, par rapport au trimestre précédent, valeurs corrigées des variations saisonnières)*

***les programmes de désaisonnalisation et calcul de tendance considèrent chaque série en soi ; de ce fait, il est possible que l'addition des résultats partiels (des régions ou des types de produits) ne corresponde pas avec les résultats globaux.*

Investissements

Indices bruts (2000=100), investissements en valeur sur base des déclarations à la TVA, non déflatés

	Jan	Fév	Mars	Avril	Mai	Juin	Juil	Août	Sept	Oct	Nov	Déc	Année
Agriculture, de l'industrie et des services													
2006	89,2	93,2	115,0	97,2	112,5	121,8	100,2	93,8	113,6	111,7	128,7	186,7	113,6
2007	104,5	107,3											
Industrie et construction													
2006	73,9	80,9	93,0	84,9	96,2	106,5	81,7	82,9	96,0	93,5	117,6	156,5	97,0
2007	93,7	85,4											
Services													
2006	97,0	99,2	126,6	103,4	121,3	129,6	110,8	98,9	122,8	122,0	134,3	203,6	122,5
2007	109,3	119,4											

Indices désaisonnalisés (2000=100), après élimination des variations saisonnières

	Jan	Fév	Mars	Avril	Mai	Juin	Juil	Août	Sept	Oct	Nov	Déc	Année
Agriculture, de l'industrie et des services													
2006	103,9	111,3	111,5	109,7	115,9	110,8	115,2	111,9	114,7	116,3	121,4	119,9	113,5
2007	119,5	127,3											
Industrie et construction													
2006	91,3	98,1	94,4	98,9	102,8	97,4	97,0	94,6	92,0	97,6	106,5	99,0	97,5
2007	108,0	107,7											
Services													
2006	111,9	115,7	118,7	114,7	121,6	120,8	127,9	123,0	123,8	128,1	128,2	130,3	122,1
2007	128,4	135,4											

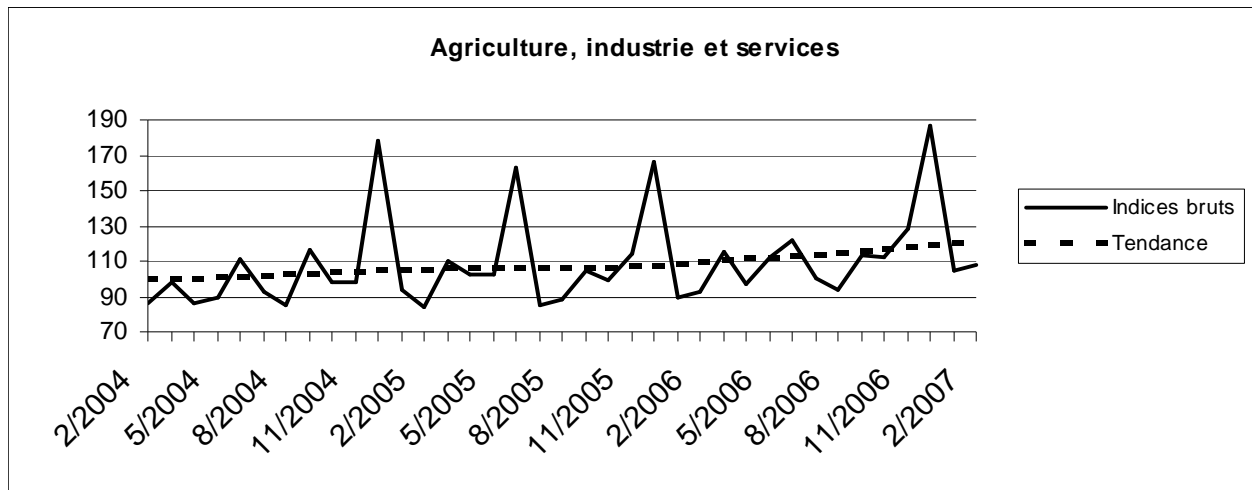

Tendance (2000=100), répartition par région

Après élimination des variations saisonnières et accidentelles.

Comparaison des trois derniers mois avec les trois mois précédents.

	Belgique	Flandre	Wallonie	Bruxelles	Légende	
Agriculture, de l'industrie et des services	↗↗	↗↗	↗	↗	↗↗	> 2.5%
Industrie et construction	↗↗	↗↗	↗	↗	↗	de 0.5% à 2.5%
Biens intermédiaires, à l'exclusion de l'énergie	↗↗	→	↗↗	↘↘	↗↗	de -0.5% à 0.5%
Biens d'investissement	↘	↘	↗	↗↗	↘	de -2.5% à -0.5%
Biens de consommation durables	↗↗	↗↗	↘↘	↗↗	↘↘	< -2.5%
Biens de consommation non durables	↘	↘↘	↘↘	↘↘		
Energie	→	↘↘	↗↗	↗↗		
Métallurgie et travail des métaux	↗	↗	↗↗	↘↘		
Industrie chimique	→	↗	↘↘	→		
Construction	↗	↗↗	↗↗	↗↗		
Services	↘	↘↘	↗↗	↗↗		
Commerce	↗↗	↗	↗	↗↗		

**DIRECTION GENERALE STATISTIQUE ET INFORMATION ECONOMIQUE
COMMUNIQUE DE PRESSE**

Jeudi 31 mai 2007

Mars 2007* : Investissements + 3,4%

L'indice désaisonnalisé des investissements de l'agriculture, de l'industrie et des services en Belgique (sur base des déclarations à la TVA) a augmenté de 3,4% en mars 2007*.

Les investissements de l'industrie et de la construction ont augmenté de 5,8%, le commerce et les services montrent une augmentation de 1,9%.

Au niveau régional, les investissements ont augmenté de 3,7% en Flandre, en Wallonie on constate une augmentation de 8,5% et à Bruxelles, l'indice des investissements a reculé de 1,1%**.

Prochain communiqué de presse : **28/6/2007**

*

* *

*Reproduction autorisée moyennant indication de la source: **SPF Economie – Direction générale Statistiques***

Sur la page suivante, vous trouverez les tableaux et graphiques annexes.

Plus d'informations sur la conjoncture !

⇒ pour une vue globale de la conjoncture en Belgique et en Europe, consultez le portail conjoncturel (en 4 langues) :
<http://statbel.fgov.be/indicators>

⇒ Tous les renseignements méthodologiques peuvent être obtenus auprès de l'Unité Conjoncture.

⇒ Il est possible d'obtenir des données sur les investissements plus détaillées (par sous-secteur, par région) ou traitées de façon plus approfondie (par ex : désaisonnalisées), soit ponctuellement soit en s'abonnant.

⇒ En plus des indices des investissements, nous calculons beaucoup d'autres indicateurs : production, indices des heures travaillées, nouvelles commandes, masse salariale, nombre d'employés, coût de matériaux, prix à la production, permis de bâtir, chiffre d'affaires,

**(hausse en % au cours des trois derniers mois, jusqu'à mars 2007 compris, par rapport au trimestre précédent, valeurs corrigées des variations saisonnières)*

***les programmes de désaisonnalisation et calcul de tendance considèrent chaque série en soi ; de ce fait, il est possible que l'addition des résultats partiels (des régions ou des types de produits) ne corresponde pas avec les résultats globaux.*

Investissements

Indices bruts (2000=100), investissements en valeur sur base des déclarations à la TVA, non déflatés

	Jan	Fév	Mars	Avril	Mai	Juin	Juil	Août	Sept	Oct	Nov	Déc	Année
Agriculture, de l'industrie et des services													
2006	89,2	93,2	115,0	97,2	112,5	121,8	100,2	93,8	113,6	110,7	127,6	185,9	113,4
2007	104,5	108,4	123,9										
Industrie et construction													
2006	73,9	80,9	93,0	84,9	96,2	106,5	81,7	82,9	96,0	92,6	116,5	155,0	96,7
2007	93,7	86,4	101,5										
Services													
2006	97,0	99,2	126,6	103,4	121,3	129,6	110,8	98,9	122,8	120,9	133,1	203,1	122,2
2007	109,3	119,9	135,1										

Indices désaisonnalisées (2000=100), après élimination des variations saisonnières

	Jan	Fév	Mars	Avril	Mai	Juin	Juil	Août	Sept	Oct	Nov	Déc	Année
Agriculture, de l'industrie et des services													
2006	103,8	110,8	111,7	109,7	115,9	110,8	115,1	111,8	114,7	115,6	120,6	119,4	113,3
2007	119,2	127,8	120,5										
Industrie et construction													
2006	91,2	98,0	94,5	99,0	102,7	97,3	97,0	94,7	91,9	96,8	105,4	98,1	97,2
2007	108,2	108,1	101,6										
Services													
2006	111,7	115,3	119,5	114,8	121,6	120,8	127,8	122,9	123,6	127,3	127,3	129,6	121,8
2007	127,8	134,7	129,1										

Agriculture, industrie et services

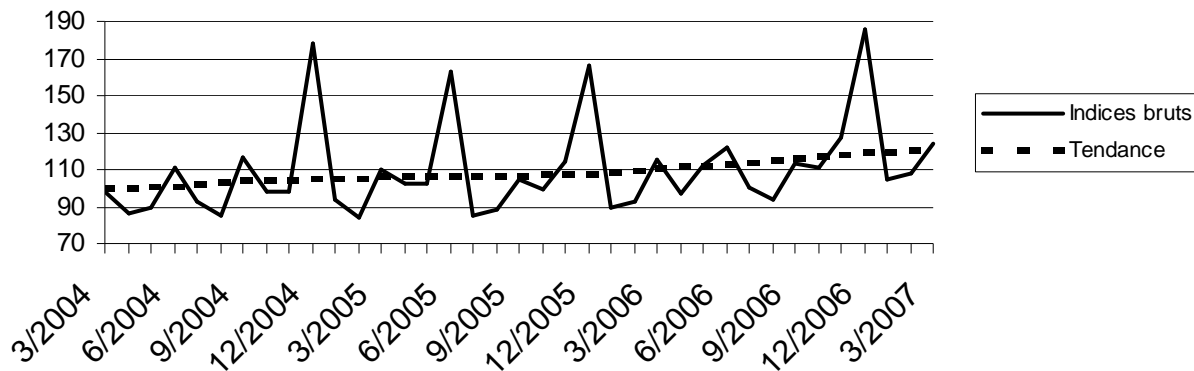

Tendance (2000=100), répartition par région									
Après élimination des variations saisonnières et accidentelles.									
Comparaison des trois derniers mois avec les trois mois précédents.									
	Belgique	Flandre	Wallonie	Bruxelles					Légende
Agriculture, de l'industrie et des services	↗	↗↗	↗	↗					
Industrie et construction	↗	↗↗	↗	↗					
Biens intermédiaires, à l'exclusion de l'énergie	↗↗	↗	↗↗	↗↗				↗↗	> 2.5%
Biens d'investissement	↘	↘↘	↗	↗↗				↗	de 0.5% à 2.5%
Biens de consommation durables	↗	↗↗	↘↘	↘↘				→	de -0.5% à 0.5%
Biens de consommation non durables	↘	↘↘	↘	↘↘				↘	de -2.5% à -0.5%
Energie	↗	→	↗↗	↗				↘↘	< -2.5%
Métallurgie et travail des métaux	↗	↗	↗↗	↗↗					
Industrie chimique	↘	↘	↘↘	↗↗					
Construction	↗	↗	↗↗	↗↗					
Services	↘↘	↘↘	↗↗	↗↗					
Commerce	↗↗	↗	↗	↗↗					

**DIRECTION GENERALE STATISTIQUE ET INFORMATION ECONOMIQUE
COMMUNIQUE DE PRESSE**

Jeudi 28 juin 2007

Avril 2007* : Investissements + 3,2%

L'indice désaisonnalisé des investissements de l'agriculture, de l'industrie et des services en Belgique (sur base des déclarations à la TVA) a augmenté de 3,2% en avril 2007*.

Les investissements de l'industrie et de la construction ont augmenté de 1,9%, le commerce et les services montrent une augmentation de 2,5%.

Au niveau régional, les investissements ont augmenté de 2,5% en Flandre, en Wallonie on constate une augmentation de 5,7% et à Bruxelles, l'indice des investissements a reculé de 2,4%**.

Prochain communiqué de presse : **26/7/2007**

*

* *

*Reproduction autorisée moyennant indication de la source: **SPF Economie – Direction générale Statistiques***

Sur la page suivante, vous trouverez les tableaux et graphiques annexes.

Plus d'informations sur la conjoncture !

⇒ pour une vue globale de la conjoncture en Belgique et en Europe, consultez le portail conjoncturel (en 4 langues) :
<http://statbel.fgov.be/indicators>

⇒ Tous les renseignements méthodologiques peuvent être obtenus auprès de l'Unité Conjoncture.

⇒ Il est possible d'obtenir des données sur les investissements plus détaillées (par sous-secteur, par région) ou traitées de façon plus approfondie (par ex : désaisonnalisées), soit ponctuellement soit en s'abonnant.

⇒ En plus des indices des investissements, nous calculons beaucoup d'autres indicateurs : production, indices des heures travaillées, nouvelles commandes, masse salariale, nombre d'employés, coût de matériaux, prix à la production, permis de bâtir, chiffre d'affaires,

**(hausse en % au cours des trois derniers mois, jusqu'à avril 2007 compris, par rapport au trimestre précédent, valeurs corrigées des variations saisonnières)*

***les programmes de désaisonnalisation et calcul de tendance considèrent chaque série en soi ; de ce fait, il est possible que l'addition des résultats partiels (des régions ou des types de produits) ne corresponde pas avec les résultats globaux.*

Investissements

Indices bruts (2000=100), investissements en valeur sur base des déclarations à la TVA, non déflatés

	Jan	Fév	Mars	Avril	Mai	Juin	Juil	Août	Sept	Oct	Nov	Déc	Année
Agriculture, de l'industrie et des services													
2006	89,2	93,2	115,0	97,2	112,5	121,8	100,2	93,8	113,6	110,7	127,6	185,9	113,4
2007	104,5	108,4	125,2	107,5									
Industrie et construction													
2006	73,9	80,9	93,0	84,9	96,2	106,5	81,7	82,9	96,0	92,6	116,5	155,0	96,7
2007	93,7	86,4	105,0	91,0									
Services													
2006	97,0	99,2	126,6	103,4	121,3	129,6	110,8	98,9	122,8	120,9	133,1	203,1	122,2
2007	109,3	119,9	135,0	115,2									

Indices désaisonnalisées (2000=100), après élimination des variations saisonnières

	Jan	Fév	Mars	Avril	Mai	Juin	Juil	Août	Sept	Oct	Nov	Déc	Année
Agriculture, de l'industrie et des services													
2006	103,9	110,9	111,5	109,9	115,9	110,8	115,1	111,8	114,7	115,6	120,7	119,4	113,3
2007	119,3	127,9	121,4	121,5									
Industrie et construction													
2006	91,3	98,1	94,3	98,5	102,7	97,4	97,0	94,6	91,9	96,9	105,6	98,3	97,2
2007	108,2	108,5	104,7	105,1									
Services													
2006	111,6	115,2	119,5	115,2	121,6	120,7	127,8	122,8	123,5	127,2	127,2	129,5	121,8
2007	127,7	134,6	129,0	130,2									

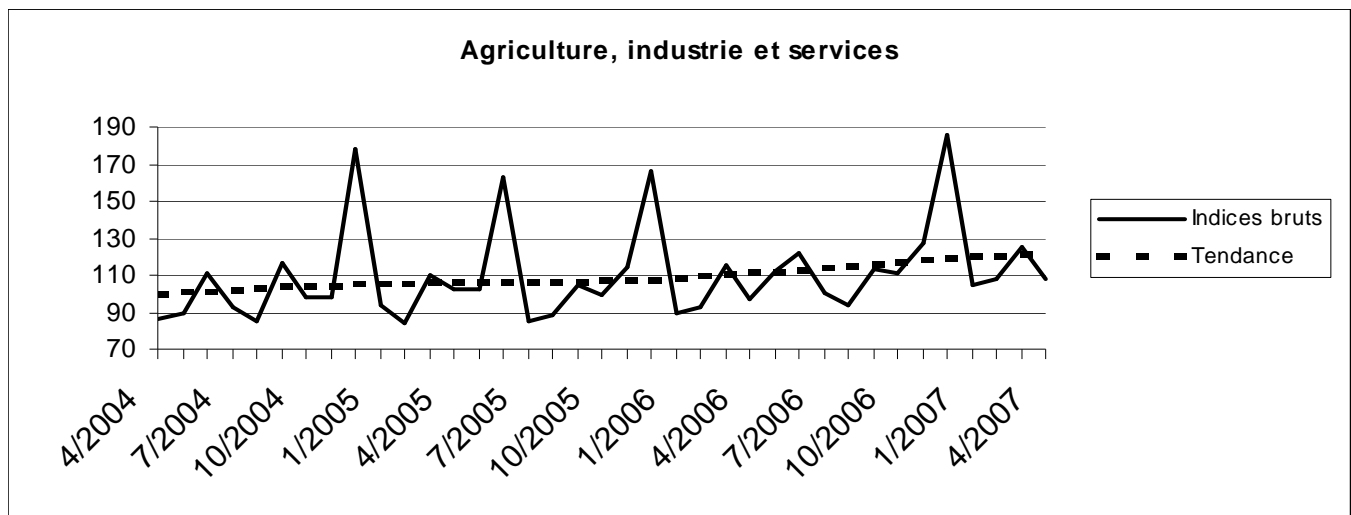

Tendance (2000=100), répartition par région

Après élimination des variations saisonnières et accidentelles.

Comparaison des trois derniers mois avec les trois mois précédents.

	Belgique	Flandre	Wallonie	Bruxelles		
Agriculture, de l'industrie et des services	↗	↗	↗	↗		
Industrie et construction	↗	↗	↗	↗		
Biens intermédiaires, à l'exclusion de l'énergie	↗↗	↗	↗↗	↗↗	↗↗	> 2.5%
Biens d'investissement	↘	→	↗↗	↗↗	↗	de 0.5% à 2.5%
Biens de consommation durables	↗	↗↗	↘	↗↗	→	de -0.5% à 0.5%
Biens de consommation non durables	→	↘↘	↗	↘↘	↘	de -2.5% à -0.5%
Energie	↗↗	↗	↗↗	↗↗	↘↘	< -2.5%
Métallurgie et travail des métaux	↗	↗	↗↗	↗		
Industrie chimique	↗↗	↗	↘	↗↗		
Construction	↗	↗↗	↗↗	↗↗		
Services	↗	↘	↗↗	↗↗		
Commerce	↗	→	↗↗	↗↗		

**DIRECTION GENERALE STATISTIQUE ET INFORMATION ECONOMIQUE
COMMUNIQUE DE PRESSE**

Jeudi 26 juillet 2007

Mai 2007* : Investissements + 0,2%

L'indice désaisonnalisé des investissements de l'agriculture, de l'industrie et des services en Belgique (sur base des déclarations à la TVA) a augmenté de 0,2% en mai 2007*.

Les investissements de l'industrie et de la construction ont augmenté de 0,3%, le commerce et les services montrent une augmentation de 0,3%.

Au niveau régional, les investissements ont augmenté de 1,5% en Flandre, en Wallonie on constate une augmentation de 2,3% et à Bruxelles, l'indice des investissements a reculé de 6,7%**.

Prochain communiqué de presse : **30/8/2007**

*

* *

*Reproduction autorisée moyennant indication de la source: **SPF Economie – Direction générale Statistiques***

Sur la page suivante, vous trouverez les tableaux et graphiques annexes.

Plus d'informations sur la conjoncture !

⇒ pour une vue globale de la conjoncture en Belgique et en Europe, consultez le portail conjoncturel (en 4 langues) :
<http://statbel.fgov.be/indicators>

⇒ Tous les renseignements méthodologiques peuvent être obtenus auprès de l'Unité Conjoncture.

⇒ Il est possible d'obtenir des données sur les investissements plus détaillées (par sous-secteur, par région) ou traitées de façon plus approfondie (par ex : désaisonnalisées), soit ponctuellement soit en s'abonnant.

⇒ En plus des indices des investissements, nous calculons beaucoup d'autres indicateurs : production, indices des heures travaillées, nouvelles commandes, masse salariale, nombre d'employés, coût de matériaux, prix à la production, permis de bâtir, chiffre d'affaires,

**(hausse en % au cours des trois derniers mois, jusqu'à mai 2007 compris, par rapport au trimestre précédent, valeurs corrigées des variations saisonnières)*

***les programmes de désaisonnalisation et calcul de tendance considèrent chaque série en soi ; de ce fait, il est possible que l'addition des résultats partiels (des régions ou des types de produits) ne corresponde pas avec les résultats globaux.*

Investissements

Indices bruts (2000=100), investissements en valeur sur base des déclarations à la TVA, non déflatés

	Jan	Fév	Mars	Avril	Mai	Juin	Juil	Août	Sept	Oct	Nov	Déc	Année
Agriculture, de l'industrie et des services													
2006	89,2	93,2	115,0	97,2	112,5	121,8	100,2	93,8	113,6	110,7	127,6	185,9	113,4
2007	104,5	108,4	125,2	106,2	123,5								
Industrie et construction													
2006	73,9	80,9	93,0	84,9	96,2	106,5	81,7	82,9	96,0	92,6	116,5	155,0	96,7
2007	93,7	86,4	105,0	90,9	98,6								
Services													
2006	97,0	99,2	126,6	103,4	121,3	129,6	110,8	98,9	122,8	120,9	133,1	203,1	122,2
2007	109,3	119,9	135,0	113,3	136,8								

Indices désaisonnalisés (2000=100), après élimination des variations saisonnières

	Jan	Fév	Mars	Avril	Mai	Juin	Juil	Août	Sept	Oct	Nov	Déc	Année
Agriculture, de l'industrie et des services													
2006	104,0	110,9	111,5	110,2	115,2	110,7	115,1	111,7	114,7	115,7	120,8	119,5	113,3
2007	119,3	128,0	121,5	120,6	125,4								
Industrie et construction													
2006	91,3	98,1	94,3	98,5	102,5	97,4	97,0	94,6	91,9	96,9	105,7	98,4	97,2
2007	108,2	108,6	104,6	105,2	106,3								
Services													
2006	111,7	115,3	119,5	115,8	120,4	120,7	127,8	122,8	123,5	127,3	127,3	129,6	121,8
2007	127,8	134,8	129,2	129,7	134,4								

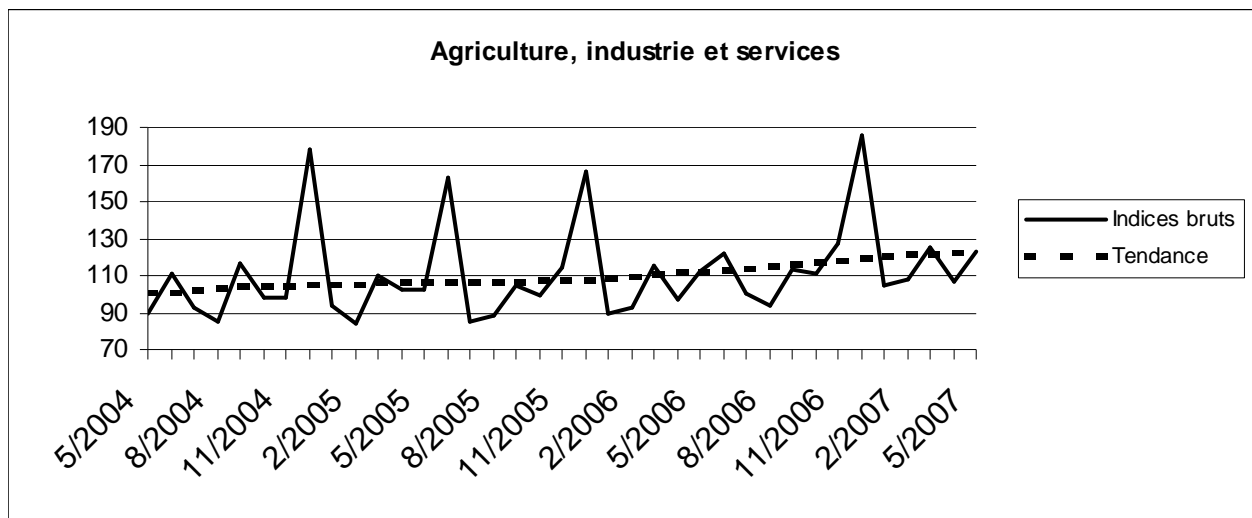

Tendance (2000=100), répartition par région									
Après élimination des variations saisonnières et accidentelles.									
Comparaison des trois derniers mois avec les trois mois précédents.									
	Belgique	Flandre	Wallonie	Bruxelles					Légende
Agriculture, de l'industrie et des services	↗	↗↗	↗	↗					
Industrie et construction	↗	↗	↗	↗					
Biens intermédiaires, à l'exclusion de l'énergie	↗	↗	↗	↗					↗↗ > 2.5%
Biens d'investissement	↗↗	↗↗	↗↗	↗↗					↗ de 0.5% à 2.5%
Biens de consommation durables	→	↗↗	↘	↗↗					→ de -0.5% à 0.5%
Biens de consommation non durables	↗	↘↘	↘↘	↘↘					↘ de -2.5% à -0.5%
Energie	↗	↗	↗↗	↗					↘↘ < -2.5%
Métallurgie et travail des métaux	↗	↗↗	↗	↘↘					
Industrie chimique	↗↗	↗↗	→	↗↗					
Construction	↗	↗	↗	↗↗					
Services	↗↗	↗	↗↗	↗↗					
Commerce	↗↗	↗	↗↗	↗↗					

**DIRECTION GENERALE STATISTIQUE ET INFORMATION ECONOMIQUE
COMMUNIQUE DE PRESSE**

Jeudi 6 septembre 2007

Juin 2007* : Investissements + 2,1%

L'indice désaisonnalisé des investissements de l'agriculture, de l'industrie et des services en Belgique (sur base des déclarations à la TVA) a augmenté de 2,1% en juin 2007*.

Les investissements de l'industrie et de la construction ont diminué de 1,2%, le commerce et les services montrent une augmentation de 3,2%.

Au niveau régional, les investissements ont augmenté de 1,0% en Flandre, en Wallonie on constate une diminution de 3,8% et à Bruxelles, l'indice des investissements a monté de 3,4%**.

Prochain communiqué de presse : **27/9/2007**

*

* *

*Reproduction autorisée moyennant indication de la source: **SPF Economie – Direction générale Statistiques***

Sur la page suivante, vous trouverez les tableaux et graphiques annexes.

Plus d'informations sur la conjoncture !

⇒ pour une vue globale de la conjoncture en Belgique et en Europe, consultez le portail conjoncturel (en 4 langues) :
<http://statbel.fgov.be/indicators>

⇒ Tous les renseignements méthodologiques peuvent être obtenus auprès de l'Unité Conjoncture.

⇒ Il est possible d'obtenir des données sur les investissements plus détaillées (par sous-secteur, par région) ou traitées de façon plus approfondie (par ex : désaisonnalisées), soit ponctuellement soit en s'abonnant.

⇒ En plus des indices des investissements, nous calculons beaucoup d'autres indicateurs : production, indices des heures travaillées, nouvelles commandes, masse salariale, nombre d'employés, coût de matériaux, prix à la production, permis de bâtir, chiffre d'affaires,

**(hausse en % au cours des trois derniers mois, jusqu'à juin 2007 compris, par rapport au trimestre précédent, valeurs corrigées des variations saisonnières)*

***les programmes de désaisonnalisation et calcul de tendance considèrent chaque série en soi ; de ce fait, il est possible que l'addition des résultats partiels (des régions ou des types de produits) ne corresponde pas avec les résultats globaux.*

Investissements

Indices bruts (2000=100), investissements en valeur sur base des déclarations à la TVA, non déflatés

	Jan	Fév	Mars	Avril	Mai	Juin	Juil	Août	Sept	Oct	Nov	Déc	Année
Agriculture, de l'industrie et des services													
2006	89,2	93,2	115,0	97,2	112,5	121,8	100,2	93,8	113,6	110,7	127,6	185,9	113,4
2007	105,9	108,0	125,2	106,6	123,7	145,2							
Industrie et construction													
2006	73,9	80,9	93,0	84,9	96,2	106,5	81,7	82,9	96,0	92,6	116,5	155,0	96,7
2007	95,1	86,2	105,0	89,9	97,3	121,4							
Services													
2006	97,0	99,2	126,6	103,4	121,3	129,6	110,8	98,9	122,8	120,9	133,1	203,1	122,2
2007	110,2	119,5	135,1	114,4	138,0	156,7							

Indices désaisonnalisés (2000=100), après élimination des variations saisonnières

	Jan	Fév	Mars	Avril	Mai	Juin	Juil	Août	Sept	Oct	Nov	Déc	Année
Agriculture, de l'industrie et des services													
2006	103,8	111,3	111,8	110,6	115,5	109,3	115,1	111,7	114,6	115,8	121,0	119,9	113,4
2007	120,8	128,1	121,9	121,5	126,3	130,7							
Industrie et construction													
2006	91,2	98,1	94,4	98,8	102,7	97,2	96,9	94,7	91,9	96,9	105,5	98,6	97,2
2007	109,3	108,7	104,5	104,3	105,8	108,5							
Services													
2006	111,7	115,7	119,9	115,9	120,7	118,2	127,8	122,9	123,7	127,6	127,8	130,1	121,8
2007	128,9	135,6	130,3	131,3	136,3	139,9							

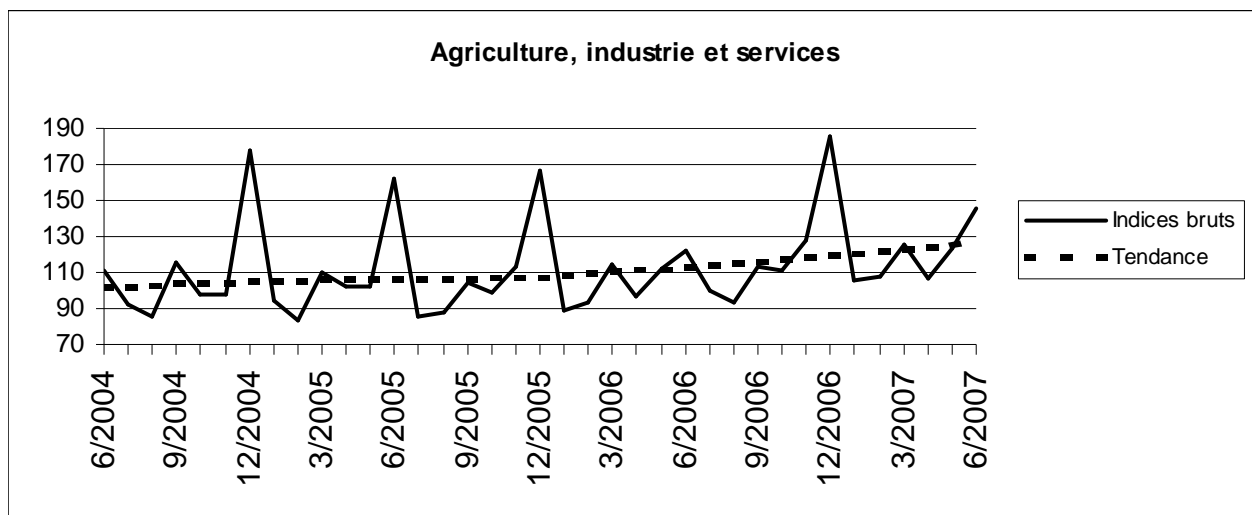

Tendance (2000=100), répartition par région									
Après élimination des variations saisonnières et accidentelles.									
Comparaison des trois derniers mois avec les trois mois précédents.									
	Belgique	Flandre	Wallonie	Bruxelles	Légende				
Agriculture, de l'industrie et des services	↗↗	↗↗	↗	↗↗					
Industrie et construction	↗↗	↗	↗	↗↗					
Biens intermédiaires, à l'exclusion de l'énergie	↗	↗↗	→	↗↗	↗↗	> 2.5%			
Biens d'investissement	↗↗	↗↗	↗↗	↗↗	↗	de 0.5% à 2.5%			
Biens de consommation durables	→	↗	→	↗↗	→	de -0.5% à 0.5%			
Biens de consommation non durables	→	↘↘	↘	→	↘	de -2.5% à -0.5%			
Energie	↗	→	↗↗	↗↗	↘↘	< -2.5%			
Métallurgie et travail des métaux	↗	↗↗	↗	↘↘					
Industrie chimique	↗↗	↗↗	→	↗↗					
Construction	↗	↗	↗	↗↗					
Services	↗↗	↗↗	↗↗	↗↗					
Commerce	↗	↗	↗↗	↗↗					

**DIRECTION GENERALE STATISTIQUE ET INFORMATION ECONOMIQUE
COMMUNIQUE DE PRESSE**

Jeudi 4 octobre 2007

Juillet 2007* : Investissements + 5,3%

L'indice désaisonnalisé des investissements de l'agriculture, de l'industrie et des services en Belgique (sur base des déclarations à la TVA) a augmenté de 5,3% en juillet 2007*.

Les investissements de l'industrie et de la construction ont augmenté de 2,4%, le commerce et les services montrent une augmentation de 5,5%.

Au niveau régional, les investissements ont augmenté de 6,8% en Flandre, en Wallonie on constate une augmentation de 1,2% et à Bruxelles, l'indice des investissements a monté de 4,1%**.

Prochain communiqué de presse : **25/10/2007**

*

* *

*Reproduction autorisée moyennant indication de la source: **SPF Economie – Direction générale Statistiques***

Sur la page suivante, vous trouverez les tableaux et graphiques annexes.

Plus d'informations sur la conjoncture !

⇒ pour une vue globale de la conjoncture en Belgique et en Europe, consultez le portail conjoncturel (en 4 langues) :
<http://statbel.fgov.be/indicators>

⇒ Tous les renseignements méthodologiques peuvent être obtenus auprès de l'Unité Conjoncture.

⇒ Il est possible d'obtenir des données sur les investissements plus détaillées (par sous-secteur, par région) ou traitées de façon plus approfondie (par ex : désaisonnalisées), soit ponctuellement soit en s'abonnant.

⇒ En plus des indices des investissements, nous calculons beaucoup d'autres indicateurs : production, indices des heures travaillées, nouvelles commandes, masse salariale, nombre d'employés, coût de matériaux, prix à la production, permis de bâtir, chiffre d'affaires,

**(hausse en % au cours des trois derniers mois, jusqu'à juillet 2007 compris, par rapport au trimestre précédent, valeurs corrigées des variations saisonnières)*

***les programmes de désaisonnalisation et calcul de tendance considèrent chaque série en soi ; de ce fait, il est possible que l'addition des résultats partiels (des régions ou des types de produits) ne corresponde pas avec les résultats globaux.*

Investissements

Indices bruts (2000=100), investissements en valeur sur base des déclarations à la TVA, non déflatés

	Jan	Fév	Mars	Avril	Mai	Juin	Juil	Août	Sept	Oct	Nov	Déc	Année
Agriculture, de l'industrie et des services													
2006	89,2	93,2	115,0	97,2	112,5	121,8	100,2	93,8	113,6	110,7	127,6	185,9	113,4
2007	105,9	108,0	125,2	106,6	123,7	145,7	116,2						
Industrie et construction													
2006	73,9	80,9	93,0	84,9	96,2	106,5	81,7	82,9	96,0	92,6	116,5	155,0	96,7
2007	95,1	86,2	105,0	89,9	97,3	121,1	93,5						
Services													
2006	97,0	99,2	126,6	103,4	121,3	129,6	110,8	98,9	122,8	120,9	133,1	203,1	122,2
2007	110,2	119,5	135,1	114,4	138,0	157,7	128,6						

Indices désaisonnalisés (2000=100), après élimination des variations saisonnières

	Jan	Fév	Mars	Avril	Mai	Juin	Juil	Août	Sept	Oct	Nov	Déc	Année
Agriculture, de l'industrie et des services													
2006	103,9	111,4	111,9	110,9	115,7	109,4	114,0	111,8	114,8	115,7	120,8	120,1	113,4
2007	121,0	128,4	122,4	121,7	126,9	131,7	133,6						
Industrie et construction													
2006	91,2	98,2	94,5	98,9	102,8	97,2	96,7	94,6	92,0	96,9	105,4	98,6	97,2
2007	109,3	108,8	104,6	104,4	105,6	109,0	110,8						
Services													
2006	111,5	115,5	119,8	115,9	120,6	118,1	125,5	122,7	126,0	127,6	127,8	130,3	121,8
2007	129,1	135,9	130,6	131,8	136,9	141,0	142,2						

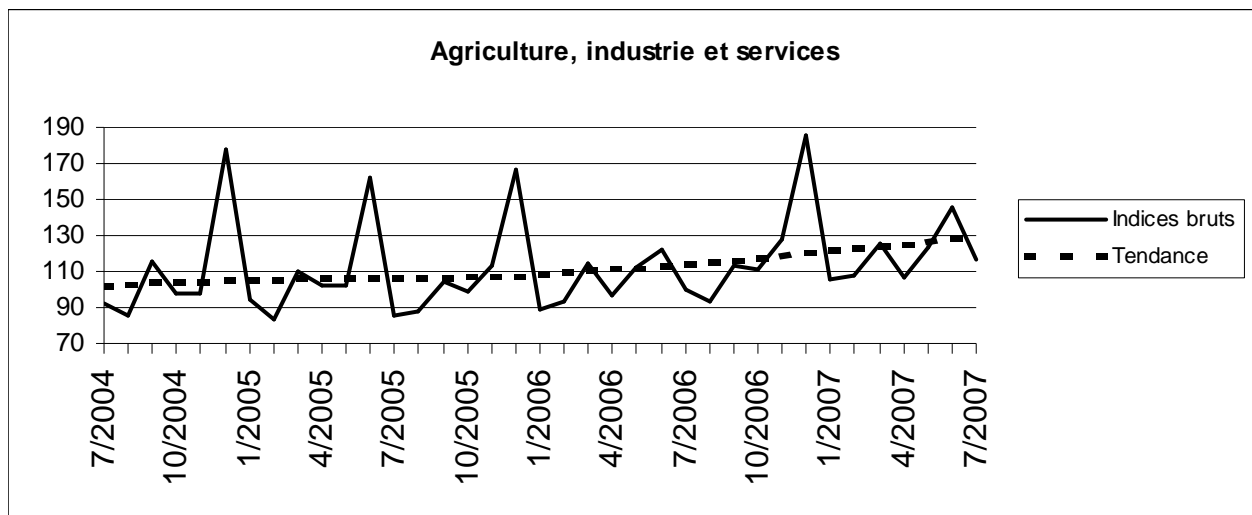

Tendance (2000=100), répartition par région						
Après élimination des variations saisonnières et accidentelles.						
Comparaison des trois derniers mois avec les trois mois précédents.						
	Belgique	Flandre	Wallonie	Bruxelles	Légende	
Agriculture, de l'industrie et des services	↗↗	↗↗	↗	↗		
Industrie et construction	↗↗	↗↗	↗	↗↗		
Biens intermédiaires, à l'exclusion de l'énergie	↗	↗	↗	↗↗	↗↗	> 2.5%
Biens d'investissement	↗↗	↗↗	↗↗	↗↗	↗	de 0.5% à 2.5%
Biens de consommation durables	↗	↗	→	↗↗	→	de -0.5% à 0.5%
Biens de consommation non durables	↗↗	↗↗	↗↗	↗	↘	de -2.5% à -0.5%
Energie	↗↗	↗	↗↗	↗↗	↘↘	< -2.5%
Métallurgie et travail des métaux	↗	↗↗	↘	↘		
Industrie chimique	↗↗	↗↗	↗↗	↗↗		
Construction	↗	↗↗	↗	↗↗		
Services	↗↗	↗↗	↗↗	↗↗		
Commerce	↗↗	↗↗	↗↗	↗↗		

**DIRECTION GENERALE STATISTIQUE ET INFORMATION ECONOMIQUE
COMMUNIQUE DE PRESSE**

Jeudi 25 octobre 2007

Août 2007* : Investissements + 6,9%

L'indice désaisonnalisé des investissements de l'agriculture, de l'industrie et des services en Belgique (sur base des déclarations à la TVA) a augmenté de 6,9% en août 2007*.

Les investissements de l'industrie et de la construction ont augmenté de 4,9%, le commerce et les services montrent une augmentation de 8,1%.

Au niveau régional, les investissements ont augmenté de 5,3% en Flandre, en Wallonie on constate une augmentation de 4,5% et à Bruxelles, l'indice des investissements a monté de 9,5%**.

Prochain communiqué de presse : **29/11/2007**

*

* *

*Mention de la source: **SPF Economie – Direction générale Statistiques***

Sur la page suivante, vous trouverez les tableaux et graphiques annexes.

Plus d'informations sur la conjoncture !

⇒ pour une vue globale de la conjoncture en Belgique et en Europe, consultez le portail conjoncturel (en 4 langues) :
<http://statbel.fgov.be/indicators>

⇒ Tous les renseignements méthodologiques peuvent être obtenus auprès de l'Unité Conjoncture.

⇒ Il est possible d'obtenir des données sur les investissements plus détaillées (par sous-secteur, par région) ou traitées de façon plus approfondie (par ex : désaisonnalisées), soit ponctuellement soit en s'abonnant.

⇒ En plus des indices des investissements, nous calculons beaucoup d'autres indicateurs : production, indices des heures travaillées, nouvelles commandes, masse salariale, nombre d'employés, coût de matériaux, prix à la production, permis de bâtir, chiffre d'affaires,

**(hausse en % au cours des trois derniers mois, jusqu'à août 2007 compris, par rapport au trimestre précédent, valeurs corrigées des variations saisonnières)*

***les programmes de désaisonnalisation et calcul de tendance considèrent chaque série en soi ; de ce fait, il est possible que l'addition des résultats partiels (des régions ou des types de produits) ne corresponde pas avec les résultats globaux.*

Investissements

Indices bruts (2000=100), investissements en valeur sur base des déclarations à la TVA, non déflatés

	Jan	Fév	Mars	Avril	Mai	Juin	Juil	Août	Sept	Oct	Nov	Déc	Année
Agriculture, de l'industrie et des services													
2006	89,2	93,2	115,0	97,2	112,5	121,8	100,2	93,8	113,6	110,7	127,6	185,9	113,4
2007	105,9	108,0	125,2	106,6	123,7	145,7	114,8	110,4					
Industrie et construction													
2006	73,9	80,9	93,0	84,9	96,2	106,5	81,7	82,9	96,0	92,6	116,5	155,0	96,7
2007	95,1	86,2	105,0	89,9	97,3	121,1	91,9	99,5					
Services													
2006	97,0	99,2	126,6	103,4	121,3	129,6	110,8	98,9	122,8	120,9	133,1	203,1	122,2
2007	110,2	119,5	135,1	114,4	138,0	157,7	127,2	114,7					

Indices désaisonnalisés (2000=100), après élimination des variations saisonnières

	Jan	Fév	Mars	Avril	Mai	Juin	Juil	Août	Sept	Oct	Nov	Déc	Année
Agriculture, de l'industrie et des services													
2006	103,9	111,4	111,9	110,9	115,8	109,5	114,3	111,3	114,7	115,7	120,7	120,1	113,4
2007	121,0	128,4	122,3	121,8	126,9	131,7	132,7	132,2					
Industrie et construction													
2006	91,2	98,2	94,5	99,0	102,8	97,3	96,9	94,4	91,9	96,9	105,4	98,6	97,2
2007	109,3	108,8	104,5	104,5	105,9	108,6	110,2	111,5					
Services													
2006	113,6	116,0	120,1	113,5	121,6	119,1	126,0	119,5	125,4	127,2	129,8	130,3	121,8
2007	126,4	138,9	133,1	128,2	136,6	144,4	144,3	141,6					

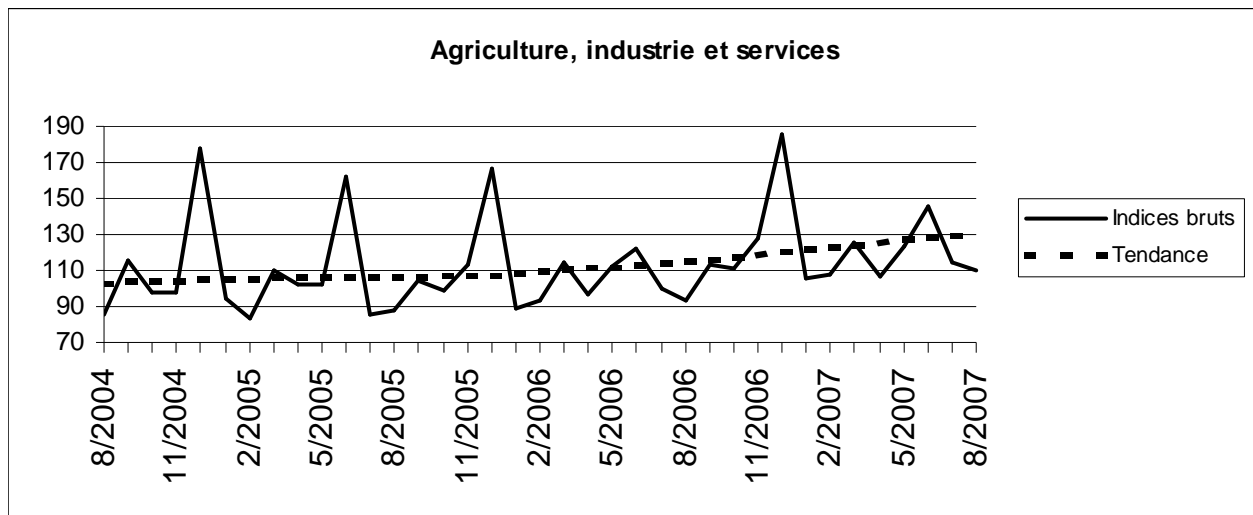

Tendance (2000=100), répartition par région						
Après élimination des variations saisonnières et accidentelles.						
Comparaison des trois derniers mois avec les trois mois précédents.						
	Belgique	Flandre	Wallonie	Bruxelles	Légende	
Agriculture, de l'industrie et des services	↗↗	↗↗	↗	↗↗		
Industrie et construction	↗↗	↗↗	↗	↗↗		
Biens intermédiaires, à l'exclusion de l'énergie	↗	↗	↗	↗	↗↗	> 2.5%
Biens d'investissement	→	↗	↗↗	→	↗	de 0.5% à 2.5%
Biens de consommation durables	→	↘	→	↗↗	→	de -0.5% à 0.5%
Biens de consommation non durables	↗↗	↘↘	↗↗	→	↘	de -2.5% à -0.5%
Energie	↗↗	↗	↗↗	↗↗	↘↘	< -2.5%
Métallurgie et travail des métaux	↗	↗	↗↗	↘↘		
Industrie chimique	↗↗	↗↗	↗↗	↗↗		
Construction	↗	↗	↗	→		
Services	↗↗	→	↗↗	↗↗		
Commerce	↗	↗	↘	↗↗		

**DIRECTION GENERALE STATISTIQUE ET INFORMATION ECONOMIQUE
COMMUNIQUE DE PRESSE**

Vendredi 30 novembre 2007

Septembre 2007* : Investissements + 2,7%

L'indice désaisonnalisé des investissements de l'agriculture, de l'industrie et des services en Belgique (sur base des déclarations à la TVA) a augmenté de 2,7% en septembre 2007*.

Les investissements de l'industrie et de la construction ont augmenté de 2,9%, le commerce et les services montrent une augmentation de 1,7%.

Au niveau régional, les investissements ont augmenté de 1,0% en Flandre, en Wallonie on constate une augmentation de 9,2% et à Bruxelles, l'indice des investissements a reculé de 1,1%**.

Prochain communiqué de presse : **20/12/2007**

*

* *

*Mention de la source: **SPF Economie – Direction générale Statistiques***

Sur la page suivante, vous trouverez les tableaux et graphiques annexes.

Plus d'informations sur la conjoncture !

⇒ pour une vue globale de la conjoncture en Belgique et en Europe, consultez le portail conjoncturel (en 4 langues) :
<http://statbel.fgov.be/indicators>

⇒ Tous les renseignements méthodologiques peuvent être obtenus auprès de l'Unité Conjoncture.

⇒ Il est possible d'obtenir des données sur les investissements plus détaillées (par sous-secteur, par région) ou traitées de façon plus approfondie (par ex : désaisonnalisées), soit ponctuellement soit en s'abonnant.

⇒ En plus des indices des investissements, nous calculons beaucoup d'autres indicateurs : production, indices des heures travaillées, nouvelles commandes, masse salariale, nombre d'employés, coût de matériaux, prix à la production, permis de bâtir, chiffre d'affaires,

**(hausse en % au cours des trois derniers mois, jusqu'à septembre 2007 compris, par rapport au trimestre précédent, valeurs corrigées des variations saisonnières)*

***les programmes de désaisonnalisation et calcul de tendance considèrent chaque série en soi ; de ce fait, il est possible que l'addition des résultats partiels (des régions ou des types de produits) ne corresponde pas avec les résultats globaux.*

Investissements

Indices bruts (2000=100), investissements en valeur sur base des déclarations à la TVA, non déflatés

	Jan	Fév	Mars	Avril	Mai	Juin	Juil	Août	Sept	Oct	Nov	Déc	Année
Agriculture, de l'industrie et des services													
2006	89,2	93,2	115,0	97,2	112,5	121,8	100,2	93,8	113,6	110,7	127,6	185,9	113,4
2007	105,9	108,0	125,2	106,2	123,3	145,2	114,8	108,9	121,4				
Industrie et construction													
2006	73,9	80,9	93,0	84,9	96,2	106,5	81,7	82,9	96,0	92,6	116,5	155,0	96,7
2007	95,1	86,2	105,0	89,7	97,1	120,8	91,9	99,1	104,4				
Services													
2006	97,0	99,2	126,6	103,4	121,3	129,6	110,8	98,9	122,8	120,9	133,1	203,1	122,2
2007	110,2	119,5	135,1	113,9	137,4	157,1	127,2	112,7	129,5				

Indices désaisonnalisées (2000=100), après élimination des variations saisonnières

	Jan	Fév	Mars	Avril	Mai	Juin	Juil	Août	Sept	Oct	Nov	Déc	Année
Agriculture, de l'industrie et des services													
2006	103,8	111,3	111,8	110,9	115,7	109,3	114,1	111,3	115,6	115,8	120,7	120,1	113,4
2007	121,0	128,3	122,2	121,2	126,3	130,9	132,1	130,3	126,4				
Industrie et construction													
2006	91,2	98,2	94,5	98,9	102,8	97,2	96,8	94,4	92,1	97,1	105,4	98,6	97,2
2007	109,3	108,8	104,5	104,2	105,5	108,2	110,2	110,3	106,4				
Services													
2006	113,6	115,8	119,7	113,6	121,2	118,5	125,5	119,3	127,6	127,3	129,9	130,4	121,9
2007	126,2	138,7	132,8	127,3	135,6	143,1	143,2	138,5	131,4				

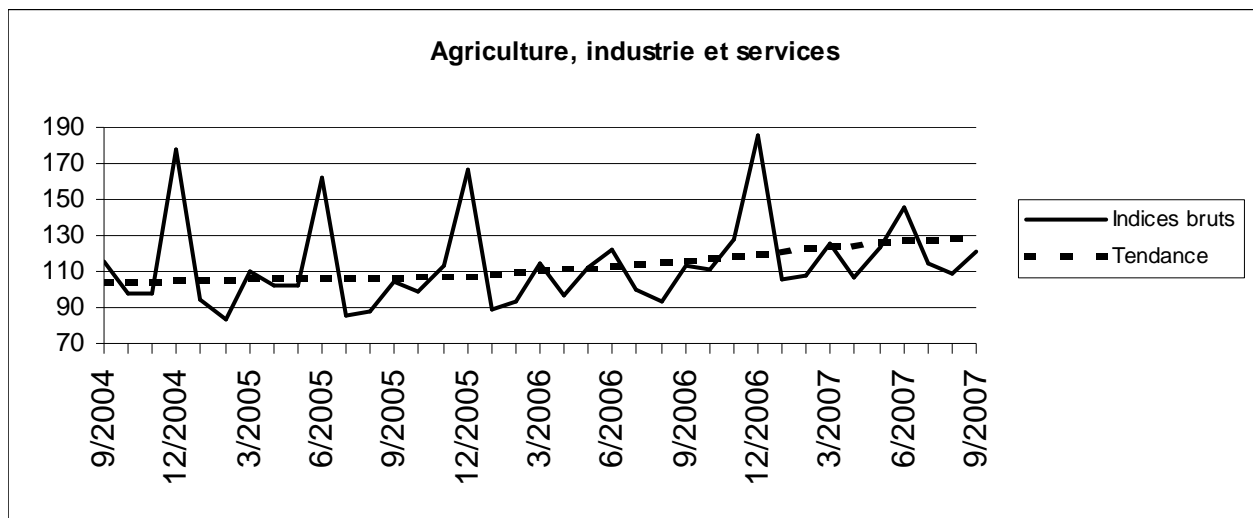

Tendance (2000=100), répartition par région									
Après élimination des variations saisonnières et accidentelles.									
Comparaison des trois derniers mois avec les trois mois précédents.									
	Belgique	Flandre	Wallonie	Bruxelles					Légende
Agriculture, de l'industrie et des services	↗	↗	↗	↗					
Industrie et construction	↗	↗↗	↗	↗					
Biens intermédiaires, à l'exclusion de l'énergie	↗	↗	↗↗	↘					↗↗ > 2.5%
Biens d'investissement	↘	↘	↗↗	↘↘					↗ de 0.5% à 2.5%
Biens de consommation durables	↘↘	↘↘	↗	↘↘					→ de -0.5% à 0.5%
Biens de consommation non durables	↗↗	↘	→	↘					↘ de -2.5% à -0.5%
Energie	↗	↗	↗↗	↗					↘↘ < -2.5%
Métallurgie et travail des métaux	→	↗	↗	↘					
Industrie chimique	→	↘↘	↗↗	↗					
Construction	↗	↗	↗↗	→					
Services	↗	↘	↗↗	↗↗					
Commerce	↗	↗	↗	↗↗					

**DIRECTION GENERALE STATISTIQUE ET INFORMATION ECONOMIQUE
COMMUNIQUE DE PRESSE**

Vendredi 11 janvier 2008

Octobre 2007* : Investissements - 0,1%

L'indice désaisonnalisé des investissements de l'agriculture, de l'industrie et des services en Belgique (sur base des déclarations à la TVA) a diminué de 0,1% en octobre 2007*.

Les investissements de l'industrie et de la construction ont diminué de 0,6%, le commerce et les services montrent une diminution de 1,7%.

Au niveau régional, les investissements ont diminué de 3,3% en Flandre, en Wallonie on constate une augmentation de 7,0% et à Bruxelles, l'indice des investissements a reculé de 0,2%**.

Prochain communiqué de presse : **31/1/2008**

*

* *

*Mention de la source: **SPF Economie – Direction générale Statistiques***

Sur la page suivante, vous trouverez les tableaux et graphiques annexes.

Plus d'informations sur la conjoncture !

⇒ pour une vue globale de la conjoncture en Belgique et en Europe, consultez le portail conjoncturel (en 4 langues) :
<http://statbel.fgov.be/indicators>

⇒ Tous les renseignements méthodologiques peuvent être obtenus auprès de l'Unité Conjoncture.

⇒ Il est possible d'obtenir des données sur les investissements plus détaillées (par sous-secteur, par région) ou traitées de façon plus approfondie (par ex : désaisonnalisées), soit ponctuellement soit en s'abonnant.

⇒ En plus des indices des investissements, nous calculons beaucoup d'autres indicateurs : production, indices des heures travaillées, nouvelles commandes, masse salariale, nombre d'employés, coût de matériaux, prix à la production, permis de bâtir, chiffre d'affaires,

**(hausse en % au cours des trois derniers mois, jusqu'à octobre 2007 compris, par rapport au trimestre précédent, valeurs corrigées des variations saisonnières)*

***les programmes de désaisonnalisation et calcul de tendance considèrent chaque série en soi ; de ce fait, il est possible que l'addition des résultats partiels (des régions ou des types de produits) ne corresponde pas avec les résultats globaux.*

Investissements

Indices bruts (2000=100), investissements en valeur sur base des déclarations à la TVA, non déflatés

	Jan	Fév	Mars	Avril	Mai	Juin	Juil	Août	Sept	Oct	Nov	Déc	Année
Agriculture, de l'industrie et des services													
2006	89,2	93,2	115,0	97,2	112,5	121,8	100,2	93,8	113,6	110,7	127,6	185,9	113,4
2007	105,9	108,0	125,2	106,2	123,3	145,2	114,8	108,9	121,3	130,7			
Industrie et construction													
2006	73,9	80,9	93,0	84,9	96,2	106,5	81,7	82,9	96,0	92,6	116,5	155,0	96,7
2007	95,1	86,2	105,0	89,7	97,1	120,8	91,9	99,1	104,4	107,7			
Services													
2006	97,0	99,2	126,6	103,4	121,3	129,6	110,8	98,9	122,8	120,9	133,1	203,1	122,2
2007	110,2	119,5	135,1	113,9	137,4	157,1	127,2	112,7	129,4	142,6			

Indices désaisonnalisés (2000=100), après élimination des variations saisonnières

	Jan	Fév	Mars	Avril	Mai	Juin	Juil	Août	Sept	Oct	Nov	Déc	Année
Agriculture, de l'industrie et des services													
2006	103,8	111,3	111,8	111,0	115,7	109,4	114,1	111,4	115,7	115,4	120,7	120,2	113,4
2007	120,9	128,3	122,2	121,3	126,3	131,0	132,2	130,5	126,6	131,9			
Industrie et construction													
2006	91,1	98,2	94,5	98,9	102,8	97,2	96,7	94,3	92,1	97,2	105,4	98,5	97,2
2007	109,3	108,8	104,5	104,2	105,5	108,1	110,1	110,4	106,1	105,3			
Services													
2006	113,6	115,8	119,7	113,8	121,1	118,7	125,7	119,6	127,9	126,4	129,8	130,4	121,9
2007	126,0	138,6	132,8	127,5	135,8	143,3	143,6	139,0	131,9	144,5			

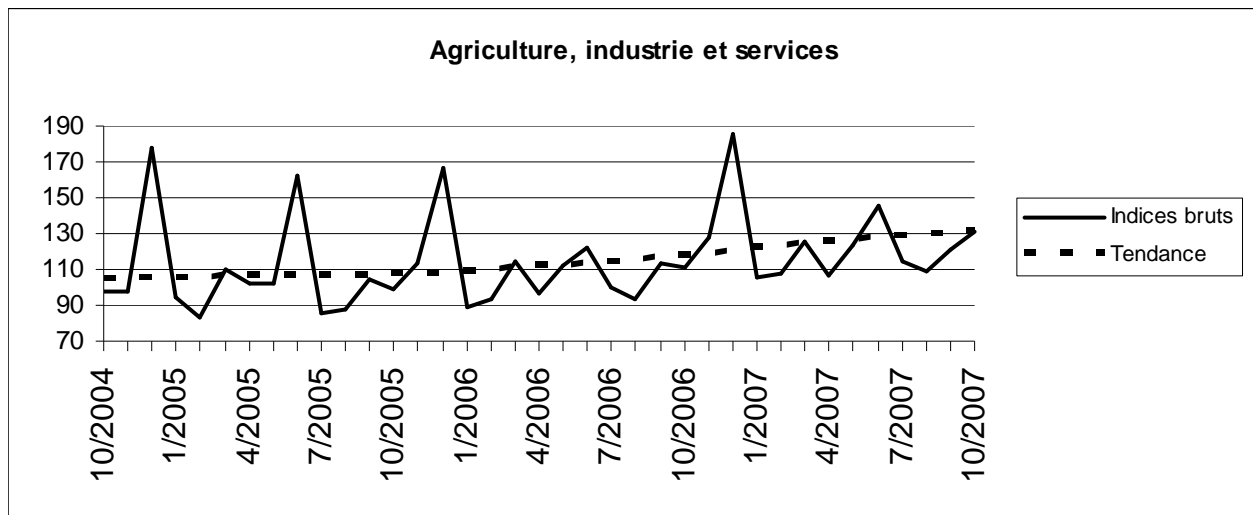

Tendance (2000=100), répartition par région						
Après élimination des variations saisonnières et accidentelles.						
Comparaison des trois derniers mois avec les trois mois précédents.						
	Belgique	Flandre	Wallonie	Bruxelles	Légende	
Agriculture, de l'industrie et des services	↗	↗	↗	↗		
Industrie et construction	↗	↗↗	→	↗↗		
Biens intermédiaires, à l'exclusion de l'énergie	↗	↗	↗↗	↘	↗	> 2.5%
Biens d'investissement	↘	↘	↗↗	↘↘	↗	de 0.5% à 2.5%
Biens de consommation durables	↘	↘↘	→	→	→	de -0.5% à 0.5%
Biens de consommation non durables	↗	↘	↘	↘↘	↘	de -2.5% à -0.5%
Energie	↗	↘	↗↗	→	↘	< -2.5%
Métallurgie et travail des métaux	→	→	↗	↘		
Industrie chimique	↗	↘	↗↗	↗		
Construction	↗	↗↗	↗↗	→		
Services	→	↘↘	↗↗	↘↘		
Commerce	↗	↗	↘	↘↘		

**DIRECTION GENERALE STATISTIQUE ET INFORMATION ECONOMIQUE
COMMUNIQUE DE PRESSE**

Mardi 5 février 2008

Novembre 2007* : Investissements + 0,6%

L'indice désaisonnalisé des investissements de l'agriculture, de l'industrie et des services en Belgique (sur base des déclarations à la TVA) a augmenté de 0,6% en novembre 2007*.

Les investissements de l'industrie et de la construction ont diminué de 2,2%, le commerce et les services montrent une augmentation de 1,8%.

Au niveau régional, les investissements ont augmenté de 0,8% en Flandre, en Wallonie on constate une augmentation de 5,1% et à Bruxelles, l'indice des investissements a reculé de 0,2%**.

Prochain communiqué de presse : **29/2/2008**

*

* *

*Mention de la source: **SPF Economie – Direction générale Statistiques***

Sur la page suivante, vous trouverez les tableaux et graphiques annexes.

Plus d'informations sur la conjoncture !

⇒ pour une vue globale de la conjoncture en Belgique et en Europe, consultez le portail conjoncturel (en 4 langues) :
<http://statbel.fgov.be/indicators>

⇒ Tous les renseignements méthodologiques peuvent être obtenus auprès de l'Unité Conjoncture.

⇒ Il est possible d'obtenir des données sur les investissements plus détaillées (par sous-secteur, par région) ou traitées de façon plus approfondie (par ex : désaisonnalisées), soit ponctuellement soit en s'abonnant.

⇒ En plus des indices des investissements, nous calculons beaucoup d'autres indicateurs : production, indices des heures travaillées, nouvelles commandes, masse salariale, nombre d'employés, coût de matériaux, prix à la production, permis de bâtir, chiffre d'affaires,

**(hausse en % au cours des trois derniers mois, jusqu'à novembre 2007 compris, par rapport au trimestre précédent, valeurs corrigées des variations saisonnières)*

***les programmes de désaisonnalisation et calcul de tendance considèrent chaque série en soi ; de ce fait, il est possible que l'addition des résultats partiels (des régions ou des types de produits) ne corresponde pas avec les résultats globaux.*

Investissements

Indices bruts (2000=100), investissements en valeur sur base des déclarations à la TVA, non déflatés

	Jan	Fév	Mars	Avril	Mai	Juin	Juil	Août	Sept	Oct	Nov	Déc	Année
Agriculture, de l'industrie et des services													
2006	89,2	93,2	115,0	97,2	112,5	121,8	100,2	93,8	113,6	110,7	127,6	185,9	113,4
2007	105,9	108,0	125,2	106,2	123,3	145,2	114,8	108,9	121,3	128,6	143,9		
Industrie et construction													
2006	73,9	80,9	93,0	84,9	96,2	106,5	81,7	82,9	96,0	92,6	116,5	155,0	96,7
2007	95,1	86,2	105,0	89,7	97,1	120,8	91,9	99,1	104,4	107,2	114,4		
Services													
2006	97,0	99,2	126,6	103,4	121,3	129,6	110,8	98,9	122,8	120,9	133,1	203,1	122,2
2007	110,2	119,5	135,1	113,9	137,4	157,1	127,2	112,7	129,4	139,6	159,5		

Indices désaisonnalisés (2000=100), après élimination des variations saisonnières

	Jan	Fév	Mars	Avril	Mai	Juin	Juil	Août	Sept	Oct	Nov	Déc	Année
Agriculture, de l'industrie et des services													
2006	103,9	111,4	111,8	111,0	115,7	109,5	114,5	111,6	115,8	116,2	119,2	120,0	113,4
2007	120,9	128,3	122,2	121,4	126,5	131,1	132,6	130,7	127,0	130,9	138,9		
Industrie et construction													
2006	91,2	98,3	94,5	98,9	102,8	97,3	96,9	94,3	92,1	97,3	105,1	98,4	97,3
2007	109,4	108,9	104,5	104,2	105,5	108,2	110,2	110,6	105,8	105,5	110,4		
Services													
2006	113,3	115,8	119,7	114,2	121,7	118,4	126,3	120,2	128,4	127,3	126,7	130,2	121,8
2007	126,3	138,7	132,6	127,5	136,2	143,9	143,9	139,5	133,1	143,8	157,9		

Agriculture, industrie et services

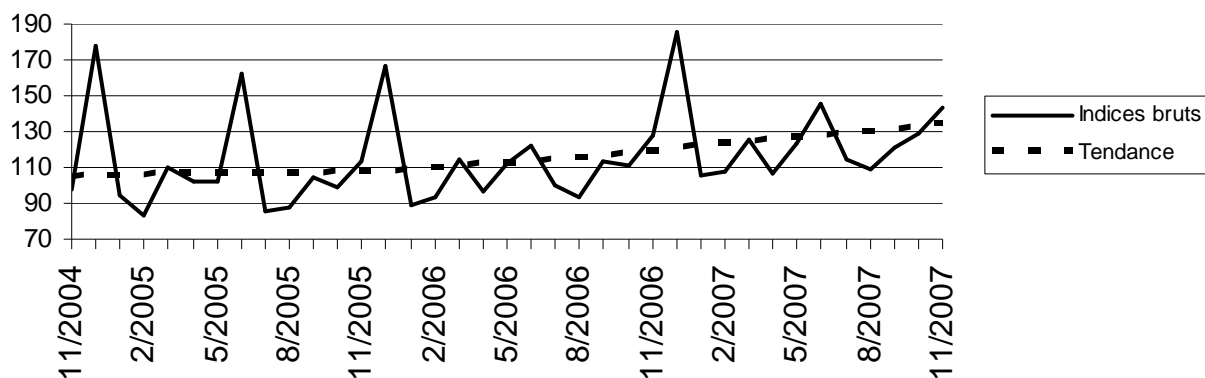

Tendance (2000=100), répartition par région								
Après élimination des variations saisonnières et accidentelles.								
Comparaison des trois derniers mois avec les trois mois précédents.								
	Belgique	Flandre	Wallonie	Bruxelles	Légende			
Agriculture, de l'industrie et des services	↗↗	↗	↗	↗↗				
Industrie et construction	↗↗	↗↗	↘	↗↗				
Biens intermédiaires, à l'exclusion de l'énergie	→	→	↗↗	↘↘	↗↗	> 2.5%		
Biens d'investissement	↘	↘	↗↗	↘↘	↗	de 0.5% à 2.5%		
Biens de consommation durables	↘	↘↘	↘	↘↘	→	de -0.5% à 0.5%		
Biens de consommation non durables	→	→	↘↘	↘↘	↘	de -2.5% à -0.5%		
Energie	↗	→	↗	↗↗	↘↘	< -2.5%		
Métallurgie et travail des métaux	→	→	↘	↘↘				
Industrie chimique	→	↘	↗↗	→				
Construction	↗	↗	↗	→				
Services	→	↘↘	↗↗	↘				
Commerce	↗↗	↘	→	↗				

**DIRECTION GENERALE STATISTIQUE ET INFORMATION ECONOMIQUE
COMMUNIQUE DE PRESSE**

Mardi 4 mars 2008

Décembre 2007* : Investissements + 3,2%

L'indice désaisonnalisé des investissements de l'agriculture, de l'industrie et des services en Belgique (sur base des déclarations à la TVA) a augmenté de 3,2% en décembre 2007*.

Les investissements de l'industrie et de la construction ont augmenté de 1,0%, le commerce et les services montrent une augmentation de 6,0%.

Au niveau régional, les investissements ont augmenté de 3,8% en Flandre, en Wallonie on constate une diminution de 0,3% et à Bruxelles, l'indice des investissements a monté de 8,0%**.

*

* *

*Mention de la source: **SPF Economie – Direction générale Statistiques***

Sur la page suivante, vous trouverez les tableaux et graphiques annexes.

Plus d'informations sur la conjoncture !

⇒ pour une vue globale de la conjoncture en Belgique et en Europe, consultez le portail conjoncturel (en 4 langues) :
<http://statbel.fgov.be/indicators>

⇒ Tous les renseignements méthodologiques peuvent être obtenus auprès de l'Unité Conjoncture.

⇒ Il est possible d'obtenir des données sur les investissements plus détaillées (par sous-secteur, par région) ou traitées de façon plus approfondie (par ex : désaisonnalisées), soit ponctuellement soit en s'abonnant.

⇒ En plus des indices des investissements, nous calculons beaucoup d'autres indicateurs : production, indices des heures travaillées, nouvelles commandes, masse salariale, nombre d'employés, coût de matériaux, prix à la production, permis de bâtir, chiffre d'affaires,

**(hausse en % au cours des trois derniers mois, jusqu'à décembre 2007 compris, par rapport au trimestre précédent, valeurs corrigées des variations saisonnières)*

***les programmes de désaisonnalisation et calcul de tendance considèrent chaque série en soi ; de ce fait, il est possible que l'addition des résultats partiels (des régions ou des types de produits) ne corresponde pas avec les résultats globaux.*

Investissements

Indices bruts (2000=100), investissements en valeur sur base des déclarations à la TVA, non déflatés

	Jan	Fév	Mars	Avril	Mai	Juin	Juil	Août	Sept	Oct	Nov	Déc	Année
Agriculture, de l'industrie et des services													
2006	89,2	93,2	115,0	97,2	112,5	121,8	100,2	93,8	113,6	110,7	127,6	185,9	113,4
2007	105,9	108,0	125,2	106,2	123,3	145,2	114,3	108,4	120,9	128,6	139,8	212,2	128,2
Industrie et construction													
2006	73,9	80,9	93,0	84,9	96,2	106,5	81,7	82,9	96,0	92,6	116,5	155,0	96,7
2007	95,1	86,2	105,0	89,7	97,1	120,8	92,2	98,8	104,1	107,2	113,5	193,0	108,5
Services													
2006	97,0	99,2	126,6	103,4	121,3	129,6	110,8	98,9	122,8	120,9	133,1	203,1	122,2
2007	110,2	119,5	135,1	113,9	137,4	157,1	126,4	112,2	128,8	139,6	154,0	221,3	138,0

Indices désaisonnalisées (2000=100), après élimination des variations saisonnières

	Jan	Fév	Mars	Avril	Mai	Juin	Juil	Août	Sept	Oct	Nov	Déc	Année
Agriculture, de l'industrie et des services													
2006	103,8	111,3	111,7	110,9	115,7	109,5	114,3	111,5	115,8	116,0	119,8	119,7	113,3
2007	120,9	128,2	122,1	121,3	126,4	131,0	132,1	130,2	126,4	130,6	135,9	134,7	128,3
Industrie et construction													
2006	91,1	98,2	94,5	98,9	102,8	97,3	96,7	94,3	92,3	97,5	105,4	98,2	97,3
2007	109,3	108,9	104,5	104,1	105,3	108,2	110,5	110,5	105,8	105,3	110,7	114,1	108,1
Services													
2006	113,3	115,8	119,6	114,1	121,5	118,3	126,3	120,0	128,0	126,8	127,0	131,1	121,8
2007	126,3	138,7	132,6	127,5	136,0	143,5	142,8	138,5	132,0	142,9	153,2	142,3	138,0

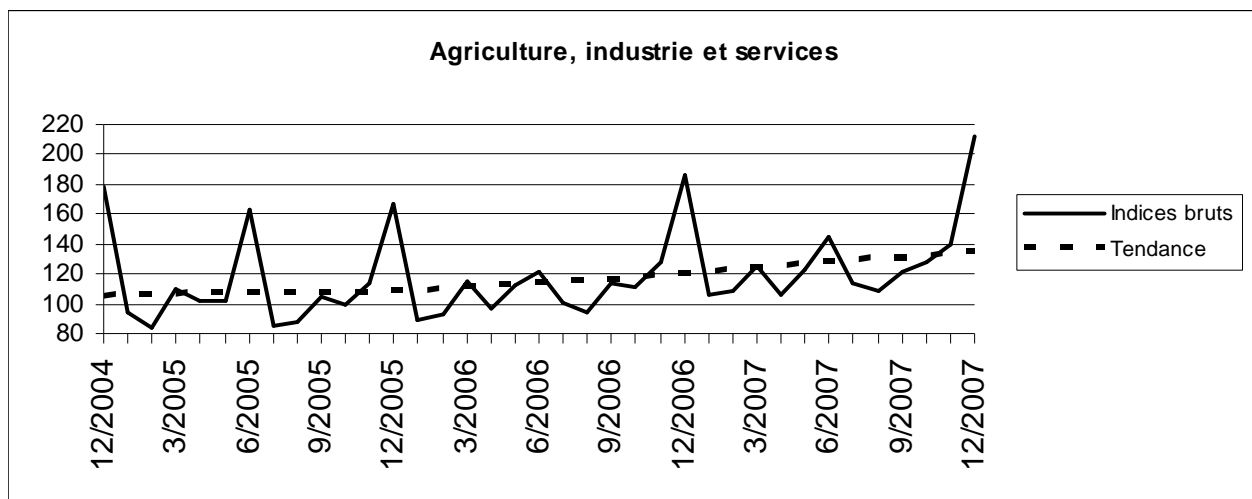

Tendance (2000=100), répartition par région

Après élimination des variations saisonnières et accidentelles.						
Comparaison des trois derniers mois avec les trois mois précédents.						
	Belgique	Flandre	Wallonie	Bruxelles	Légende	
Agriculture, de l'industrie et des services	↗	↗	↗	↗↗		
Industrie et construction	↗↗	↗	↗	↗↗		
Biens intermédiaires, à l'exclusion de l'énergie	↗	↗	↗	↗↗	↗	> 2.5%
Biens d'investissement	↘	↗	↗↗	↘↘	↗	de 0.5% à 2.5%
Biens de consommation durables	→	→	↗	↗↗	→	de -0.5% à 0.5%
Biens de consommation non durables	↘↘	↗	↘↘	↘↘	↘	de -2.5% à -0.5%
Energie	↘	↘↘	↗	→	↘	< -2.5%
Métallurgie et travail des métaux	↘	↘	↘↘	↗		
Industrie chimique	↘	↘	↗↗	→		
Construction	↗	↗	↗	→		
Services	→	↘↘	↗↗	→		
Commerce	↗	→	↗	↘↘		

**DIRECTION GENERALE STATISTIQUE ET INFORMATION ECONOMIQUE
COMMUNIQUE DE PRESSE**

Vendredi 28 mars 2008

Janvier 2008* : Investissements + 8,2%

L'indice désaisonnalisé des investissements de l'agriculture, de l'industrie et des services en Belgique (sur base des déclarations à la TVA) a augmenté de 8,2% en janvier 2008*.

Les investissements de l'industrie et de la construction ont augmenté de 8,3%, le commerce et les services montrent une augmentation de 11,6%.

Au niveau régional, les investissements ont augmenté de 9,0% en Flandre, en Wallonie on constate une augmentation de 9,7% et à Bruxelles, l'indice des investissements a monté de 11,1%**.

*

* *

*Mention de la source: **SPF Economie – Direction générale Statistiques***

Sur la page suivante, vous trouverez les tableaux et graphiques annexes.

Plus d'informations sur la conjoncture !

⇒ pour une vue globale de la conjoncture en Belgique et en Europe, consultez le portail conjoncturel (en 4 langues) :
<http://statbel.fgov.be/indicators>

⇒ Tous les renseignements méthodologiques peuvent être obtenus auprès de l'Unité Conjoncture.

⇒ Il est possible d'obtenir des données sur les investissements plus détaillées (par sous-secteur, par région) ou traitées de façon plus approfondie (par ex : désaisonnalisées), soit ponctuellement soit en s'abonnant.

⇒ En plus des indices des investissements, nous calculons beaucoup d'autres indicateurs : production, indices des heures travaillées, nouvelles commandes, masse salariale, nombre d'employés, coût de matériaux, prix à la production, permis de bâtir, chiffre d'affaires,

**(hausse en % au cours des trois derniers mois, jusqu'à janvier 2008 compris, par rapport au trimestre précédent, valeurs corrigées des variations saisonnières)*

***les programmes de désaisonnalisation et calcul de tendance considèrent chaque série en soi ; de ce fait, il est possible que l'addition des résultats partiels (des régions ou des types de produits) ne corresponde pas avec les résultats globaux.*

Investissements

Indices bruts (2000=100), investissements en valeur sur base des déclarations à la TVA, non déflatés

	Jan	Fév	Mars	Avril	Mai	Juin	Juil	Août	Sept	Oct	Nov	Déc	Année
Agriculture, de l'industrie et des services													
2007	105,9	108,0	125,2	106,2	123,3	145,2	114,3	108,4	120,9	128,6	139,8	208,3	127,8
2008	138,5												
Industrie et construction													
2007	95,1	86,2	105,0	89,7	97,1	120,8	92,2	98,8	104,1	107,2	113,5	192,6	108,5
2008	108,8												
Services													
2007	110,2	119,5	135,1	113,9	137,4	157,1	126,4	112,2	128,8	139,6	154,0	215,3	137,5
2008	155,6												

Indices désaisonnalisés (2000=100), après élimination des variations saisonnières

	Jan	Fév	Mars	Avril	Mai	Juin	Juil	Août	Sept	Oct	Nov	Déc	Année
Agriculture, de l'industrie et des services													
2007	117,8	128,0	121,9	121,3	126,0	131,1	132,5	130,6	126,9	131,2	137,0	133,8	128,2
2008	149,9												
Industrie et construction													
2007	108,0	108,4	104,7	104,3	105,1	108,1	110,7	110,8	106,0	105,8	110,1	115,9	108,2
2008	123,4												
Services													
2007	122,4	138,3	132,3	127,7	135,2	143,9	143,0	139,1	132,5	144,0	154,6	141,5	137,9
2008	167,6												

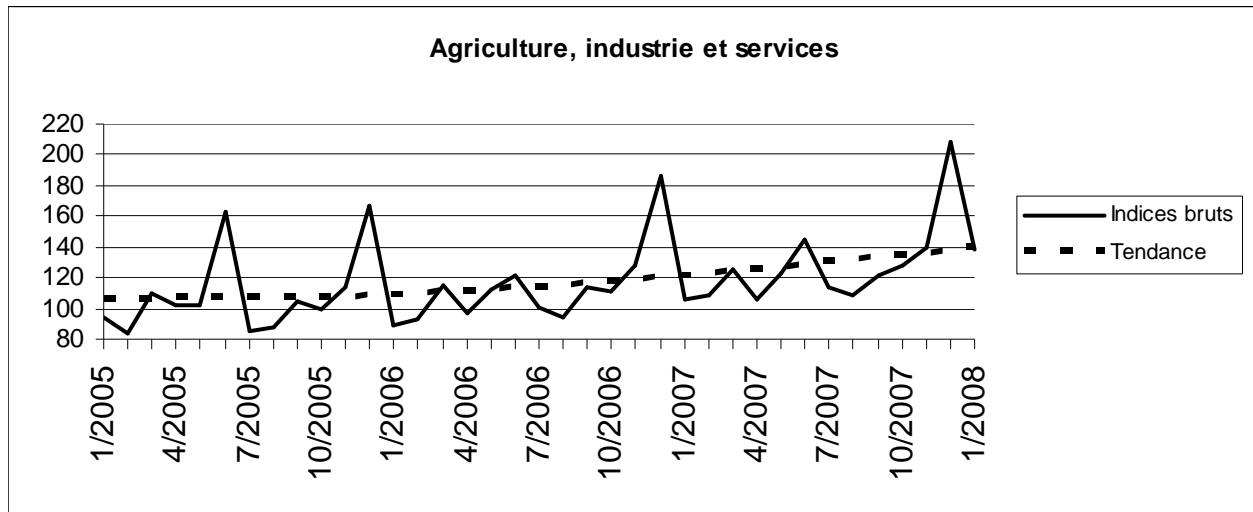

Tendance (2000=100), répartition par région									
Après élimination des variations saisonnières et accidentelles.									
Comparaison des trois derniers mois avec les trois mois précédents.									
	Belgique	Flandre	Wallonie	Bruxelles					Légende
Agriculture, de l'industrie et des services	↗↗	↗↗	↗	↗↗					
Industrie et construction	↗↗	↗	↗	↗↗					
Biens intermédiaires, à l'exclusion de l'énergie	↗↗	↗↗	↗↗	↘↘	↗↗			> 2.5%	
Biens d'investissement	↗	↗	↗↗	↘↘	↗			de 0.5% à 2.5%	
Biens de consommation durables	↘↘	↘↘	↗	↘	→			de -0.5% à 0.5%	
Biens de consommation non durables	↘	↗↗	↘↘	↗↗	↘			de -2.5% à -0.5%	
Energie	↘	↘↘	↗↗	↗↗	↘↘			< -2.5%	
Métallurgie et travail des métaux	↗	↘	↗↗	↘↘					
Industrie chimique	↗↗	↘	↗	↗↗					
Construction	↗	↗↗	↗	→					
Services	↗↗	↗↗	↗↗	↘↘					
Commerce	↗↗	↗	→	↘↘					

**DIRECTION GENERALE STATISTIQUE ET INFORMATION ECONOMIQUE
COMMUNIQUE DE PRESSE**

Vendredi 25 avril 2008

Février 2008* : Investissements + 5,1%

L'indice désaisonnalisé des investissements de l'agriculture, de l'industrie et des services en Belgique (sur base des déclarations à la TVA) a augmenté de 5,1% en février 2008*.

Les investissements de l'industrie et de la construction ont augmenté de 11,5%, le commerce et les services montrent une augmentation de 5,8%.

Au niveau régional, les investissements ont augmenté de 0,3% en Flandre, en Wallonie on constate une augmentation de 6,2% et à Bruxelles, l'indice des investissements a monté de 21,4%**.

*

* *

*Mention de la source: **SPF Economie – Direction générale Statistiques***

Sur la page suivante, vous trouverez les tableaux et graphiques annexes.

Plus d'informations sur la conjoncture !

⇒ pour une vue globale de la conjoncture en Belgique et en Europe, consultez le portail conjoncturel (en 4 langues) :
<http://statbel.fgov.be/indicators>

⇒ Tous les renseignements méthodologiques peuvent être obtenus auprès de l'Unité Conjoncture.

⇒ Il est possible d'obtenir des données sur les investissements plus détaillées (par sous-secteur, par région) ou traitées de façon plus approfondie (par ex : désaisonnalisées), soit ponctuellement soit en s'abonnant.

⇒ En plus des indices des investissements, nous calculons beaucoup d'autres indicateurs : production, indices des heures travaillées, nouvelles commandes, masse salariale, nombre d'employés, coût de matériaux, prix à la production, permis de bâtir, chiffre d'affaires,

**(hausse en % au cours des trois derniers mois, jusqu'à février 2008 compris, par rapport au trimestre précédent, valeurs corrigées des variations saisonnières)*

***les programmes de désaisonnalisation et calcul de tendance considèrent chaque série en soi ; de ce fait, il est possible que l'addition des résultats partiels (des régions ou des types de produits) ne corresponde pas avec les résultats globaux.*

Investissements

Indices bruts (2000=100), investissements en valeur sur base des déclarations à la TVA, non déflatés

	Jan	Fév	Mars	Avril	Mai	Juin	Juil	Août	Sept	Oct	Nov	Déc	Année
Agriculture, de l'industrie et des services													
2007	105,9	108,0	125,2	106,2	123,3	145,2	114,3	108,4	120,9	128,6	139,8	208,3	127,8
2008	130,7	119,6											
Industrie et construction													
2007	95,1	86,2	105,0	89,7	97,1	120,8	92,2	98,8	104,1	107,2	113,5	192,6	108,5
2008	103,2	97,4											
Services													
2007	110,2	119,5	135,1	113,9	137,4	157,1	126,4	112,2	128,8	139,6	154,0	215,3	137,5
2008	146,5	131,6											

Indices désaisonnalisés (2000=100), après élimination des variations saisonnières

	Jan	Fév	Mars	Avril	Mai	Juin	Juil	Août	Sept	Oct	Nov	Déc	Année
Agriculture, de l'industrie et des services													
2007	118,8	128,1	122,1	121,4	126,2	131,1	132,3	130,5	126,7	130,9	136,4	133,3	128,1
2008	143,4	137,4											
Industrie et construction													
2007	108,7	108,1	104,4	104,4	105,5	108,1	110,5	110,7	106,1	105,7	110,6	114,7	108,1
2008	120,9	123,9											
Services													
2007	123,5	137,9	132,5	127,7	135,6	143,8	143,0	138,9	132,5	143,6	154,0	140,9	137,8
2008	160,2	154,1											

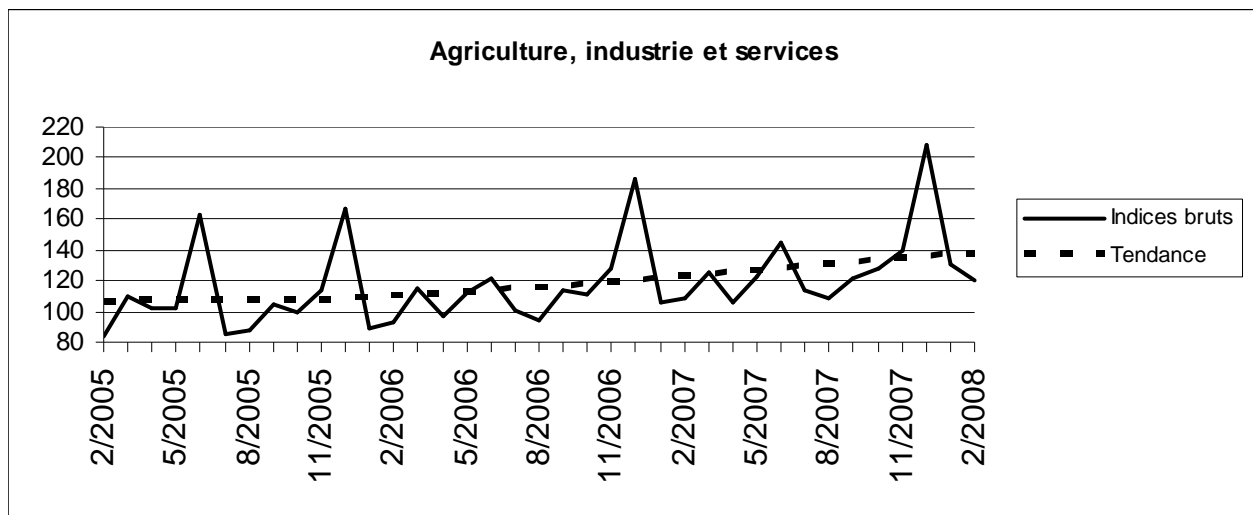

Tendance (2000=100), répartition par région						
Après élimination des variations saisonnières et accidentelles.						
Comparaison des trois derniers mois avec les trois mois précédents.						
	Belgique	Flandre	Wallonie	Bruxelles	Légende	
Agriculture, de l'industrie et des services	↗↗	↗	↗↗	↗		
Industrie et construction	↗↗	→	↗	↗↗		
Biens intermédiaires, à l'exclusion de l'énergie	↗↗	↗↗	↗↗	↘↘	↗↗	> 2.5%
Biens d'investissement	→	↗	↗↗	↗↗	↗	de 0.5% à 2.5%
Biens de consommation durables	↘↘	↘↘	↗	↗↗	→	de -0.5% à 0.5%
Biens de consommation non durables	→	↗↗	↘↘	↘↘	↘	de -2.5% à -0.5%
Energie	↗	↗↗	↗	↗↗	↘↘	< -2.5%
Métallurgie et travail des métaux	↗	↘	↗↗	↘↘		
Industrie chimique	↗↗	↘	↗	↗↗		
Construction	↗	↗↗	→	→		
Services	↗↗	↗↗	↗↗	↗↗		
Commerce	↗↗	↗↗	→	↗		

**DIRECTION GENERALE STATISTIQUE ET INFORMATION ECONOMIQUE
COMMUNIQUE DE PRESSE**

Mardi 24 juin 2008

Avril 2008* : Investissements + 0,5%

L'indice désaisonnalisé des investissements de l'agriculture, de l'industrie et des services en Belgique (sur base des déclarations à la TVA) a augmenté de 0,5% en avril 2008*.

Les investissements de l'industrie et de la construction ont augmenté de 0,6%, le commerce et les services montrent une diminution de 0,5%.

Au niveau régional, les investissements ont diminué de 2,5% en Flandre, en Wallonie on constate une diminution de 0,7% et à Bruxelles, l'indice des investissements a monté de 9,0%**.

*

* *

*Mention de la source: **SPF Economie – Direction générale Statistiques***

Sur la page suivante, vous trouverez les tableaux et graphiques annexes.

Plus d'informations sur la conjoncture !

⇒ pour une vue globale de la conjoncture en Belgique et en Europe, consultez le portail conjoncturel (en 4 langues) :
<http://statbel.fgov.be/indicators>

⇒ Tous les renseignements méthodologiques peuvent être obtenus auprès de l'Unité Conjoncture.

⇒ Il est possible d'obtenir des données sur les investissements plus détaillées (par sous-secteur, par région) ou traitées de façon plus approfondie (par ex : désaisonnalisées), soit ponctuellement soit en s'abonnant.

⇒ En plus des indices des investissements, nous calculons beaucoup d'autres indicateurs : production, indices des heures travaillées, nouvelles commandes, masse salariale, nombre d'employés, coût de matériaux, prix à la production, permis de bâtir, chiffre d'affaires,

**(hausse en % au cours des trois derniers mois, jusqu'à avril 2008 compris, par rapport au trimestre précédent, valeurs corrigées des variations saisonnières)*

***les programmes de désaisonnalisation et calcul de tendance considèrent chaque série en soi ; de ce fait, il est possible que l'addition des résultats partiels (des régions ou des types de produits) ne corresponde pas avec les résultats globaux.*

Investissements

Indices bruts (2000=100), investissements en valeur sur base des déclarations à la TVA, non déflatés

	Jan	Fév	Mars	Avril	Mai	Juin	Juil	Août	Sept	Oct	Nov	Déc	Année
Agriculture, de l'industrie et des services													
2007	105,9	108,0	125,2	106,2	123,3	145,2	114,3	108,4	120,9	126,3	141,3	208,2	127,8
2008	130,7	120,1	122,9	139,1									
Industrie et construction													
2007	95,1	86,2	105,0	89,7	97,1	120,8	92,2	98,8	104,1	106,5	113,4	192,4	108,4
2008	103,2	97,9	100,2	106,9									
Services													
2007	110,2	119,5	135,1	113,9	137,4	157,1	126,4	112,2	128,8	136,8	156,5	215,2	137,4
2008	146,5	131,1	133,4	155,9									

Indices désaisonnalisées (2000=100), après élimination des variations saisonnières

	Jan	Fév	Mars	Avril	Mai	Juin	Juil	Août	Sept	Oct	Nov	Déc	Année
Agriculture, de l'industrie et des services													
2007	118,9	128,1	124,6	119,4	126,1	130,6	132,1	130,2	126,9	128,9	137,2	133,3	128,0
2008	143,3	137,8	130,2	147,9									
Industrie et construction													
2007	108,6	108,3	105,0	104,4	105,3	107,8	110,4	110,8	106,1	105,0	110,1	114,3	108,0
2008	121,4	122,0	111,1	114,6									
Services													
2007	123,2	137,9	137,2	125,8	134,9	143,6	142,6	138,5	132,4	141,2	155,0	141,2	137,8
2008	159,2	152,9	137,1	163,1									

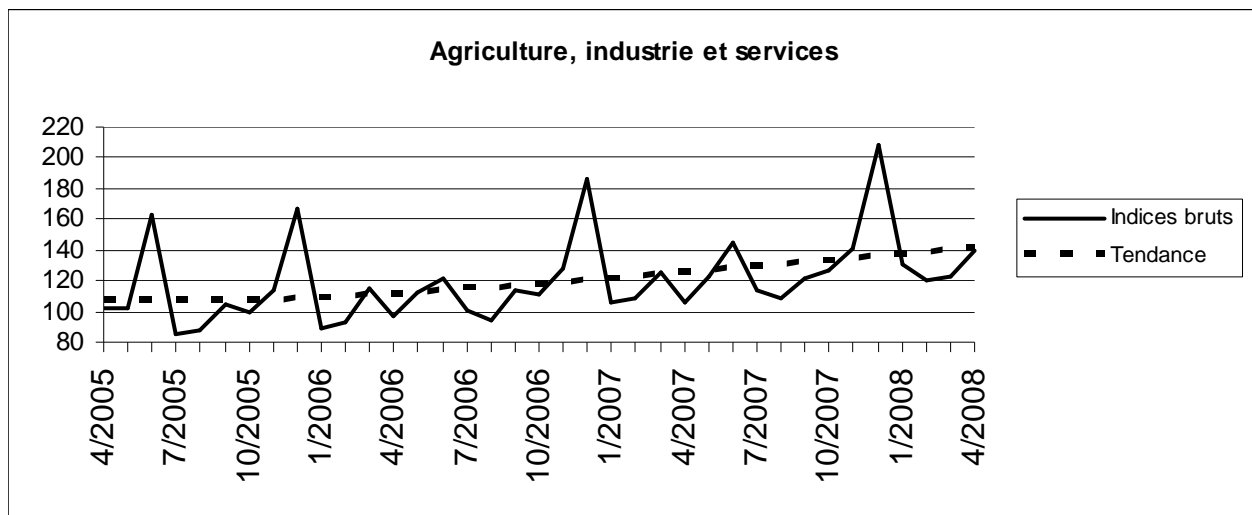

Tendance (2000=100), répartition par région						
Après élimination des variations saisonnières et accidentelles.						
Comparaison des trois derniers mois avec les trois mois précédents.						
	Belgique	Flandre	Wallonie	Bruxelles	Légende	
Agriculture, de l'industrie et des services	↗↗	↗	↗	↗		
Industrie et construction	↗↗	→	↗	↗↗		
Biens intermédiaires, à l'exclusion de l'énergie	↗	↗	↗↗	↘↘	↗↗	> 2.5%
Biens d'investissement	→	↘	↗↗	↘↘	↗	de 0.5% à 2.5%
Biens de consommation durables	↘↘	↘↘	↗	↘↘	→	de -0.5% à 0.5%
Biens de consommation non durables	↗	↗↗	↘↘	↘↘	↘	de -2.5% à -0.5%
Energie	↗	↗	↗↗	↗↗	↘↘	< -2.5%
Métallurgie et travail des métaux	↗↗	↘	↗↗	↘		
Industrie chimique	↗↗	↘↘	→	↗		
Construction	↗	↗↗	↗	→		
Services	↗↗	↗	↗↗	↘↘		
Commerce	↗↗	↗↗	→	↘↘		

**DIRECTION GENERALE STATISTIQUE ET INFORMATION ECONOMIQUE
COMMUNIQUE DE PRESSE**

Jeudi 31 juillet 2008

Mai 2008* : Investissements + 2,6%

L'indice désaisonnalisé des investissements de l'agriculture, de l'industrie et des services en Belgique (sur base des déclarations à la TVA) a augmenté de 2,6% en mai 2008*.

Les investissements de l'industrie et de la construction ont diminué de 4,1%, le commerce et les services montrent une augmentation de 2,3%.

Au niveau régional, les investissements ont augmenté de 2,9% en Flandre, en Wallonie on constate une diminution de 0,2% et à Bruxelles, l'indice des investissements a reculé de 0,1%**.

*

* *

*Mention de la source: **SPF Economie – Direction générale Statistiques***

Sur la page suivante, vous trouverez les tableaux et graphiques annexes.

Plus d'informations sur la conjoncture !

⇒ pour une vue globale de la conjoncture en Belgique et en Europe, consultez le portail conjoncturel (en 4 langues) :
<http://statbel.fgov.be/indicators>

⇒ Tous les renseignements méthodologiques peuvent être obtenus auprès de l'Unité Conjoncture.

⇒ Il est possible d'obtenir des données sur les investissements plus détaillées (par sous-secteur, par région) ou traitées de façon plus approfondie (par ex : désaisonnalisées), soit ponctuellement soit en s'abonnant.

⇒ En plus des indices des investissements, nous calculons beaucoup d'autres indicateurs : production, indices des heures travaillées, nouvelles commandes, masse salariale, nombre d'employés, coût de matériaux, prix à la production, permis de bâtir, chiffre d'affaires,

**(hausse en % au cours des trois derniers mois, jusqu'à mai 2008 compris, par rapport au trimestre précédent, valeurs corrigées des variations saisonnières)*

***les programmes de désaisonnalisation et calcul de tendance considèrent chaque série en soi ; de ce fait, il est possible que l'addition des résultats partiels (des régions ou des types de produits) ne corresponde pas avec les résultats globaux.*

Investissements

Indices bruts (2000=100), investissements en valeur sur base des déclarations à la TVA, non déflatés

	Jan	Fév	Mars	Avril	Mai	Juin	Juil	Août	Sept	Oct	Nov	Déc	Année
Agriculture, de l'industrie et des services													
2007	105,9	108,0	125,2	106,2	123,3	145,2	114,3	108,4	120,9	126,3	141,3	208,2	127,8
2008	130,7	120,1	122,9	137,9	141,4								
Industrie et construction													
2007	95,1	86,2	105,0	89,7	97,1	120,8	92,2	98,8	104,1	106,5	113,4	192,4	108,4
2008	103,2	97,9	100,2	106,2	104,6								
Services													
2007	110,2	119,5	135,1	113,9	137,4	157,1	126,4	112,2	128,8	136,8	156,5	215,2	137,4
2008	146,5	131,1	133,4	154,4	161,1								

Indices désaisonnalisées (2000=100), après élimination des variations saisonnières

	Jan	Fév	Mars	Avril	Mai	Juin	Juil	Août	Sept	Oct	Nov	Déc	Année
Agriculture, de l'industrie et des services													
2007	118,9	128,2	124,7	119,9	124,7	130,6	132,2	130,3	127,0	129,0	137,1	133,6	128,0
2008	143,7	138,1	130,3	147,4	148,5								
Industrie et construction													
2007	108,6	108,2	105,0	104,5	105,3	107,8	110,4	110,8	106,1	105,0	110,1	114,3	108,0
2008	121,4	122,0	111,0	114,1	118,0								
Services													
2007	123,6	138,1	137,1	126,4	133,2	143,4	142,7	138,5	132,6	141,5	154,9	141,4	137,8
2008	159,6	153,2	137,4	162,6	164,4								

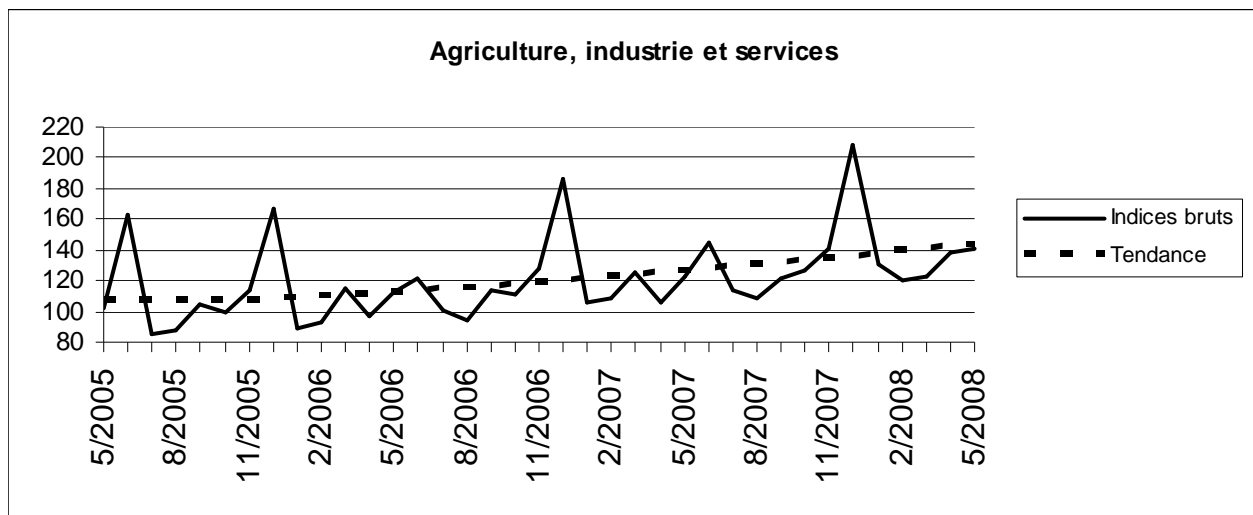

Tendance (2000=100), répartition par région						
Après élimination des variations saisonnières et accidentelles.						
Comparaison des trois derniers mois avec les trois mois précédents.						
	Belgique	Flandre	Wallonie	Bruxelles	Légende	
Agriculture, industrie et services	↗↗	↗	↗	↗↗		
Industrie et construction	↗↗	↗↗	↗	↗↗		
Biens intermédiaires, à l'exclusion de l'énergie	↗	↗	↗↗	↘↘	↗↗	> 2.5%
Biens d'investissement	→	↘	↗↗	↘↘	↗	de 0.5% à 2.5%
Biens de consommation durables	↘↘	↘↘	↗	↘↘	→	de -0.5% à 0.5%
Biens de consommation non durables	↗↗	↗↗	↘↘	↗	↘	de -2.5% à -0.5%
Energie	↗	↗	↗↗	↗↗	↘↘	< -2.5%
Métallurgie et travail des métaux	↗↗	↗	↗↗	↘↘		
Industrie chimique	↗↗	↘↘	↗↗	↗↗		
Construction	↗	↗↗	↗	↗↗		
Services	→	→	↗↗	↘↘		
Commerce	↗↗	↗↗	↗	↘↘		

**DIRECTION GENERALE STATISTIQUE ET INFORMATION ECONOMIQUE
COMMUNIQUE DE PRESSE**

Mardi 30 septembre 2008

Juillet 2008* : Investissements + 4,4%

L'indice désaisonnalisé des investissements de l'agriculture, de l'industrie et des services en Belgique (sur base des déclarations à la TVA) a augmenté de 4,4% en juillet 2008*.

Les investissements de l'industrie et de la construction ont diminué de 3,6%, le commerce et les services montrent une augmentation de 6,1%.

Au niveau régional, les investissements ont augmenté de 5,0% en Flandre, en Wallonie on constate une diminution de 1,5% et à Bruxelles, l'indice des investissements a monté de 7,7%**.

*

* *

*Mention de la source: **SPF Economie – Direction générale Statistiques***

Sur la page suivante, vous trouverez les tableaux et graphiques annexes.

Plus d'informations sur la conjoncture !

⇒ pour une vue globale de la conjoncture en Belgique et en Europe, consultez le portail conjoncturel (en 4 langues) :
<http://statbel.fgov.be/indicators>

⇒ Tous les renseignements méthodologiques peuvent être obtenus auprès de l'Unité Conjoncture.

⇒ Il est possible d'obtenir des données sur les investissements plus détaillées (par sous-secteur, par région) ou traitées de façon plus approfondie (par ex : désaisonnalisées), soit ponctuellement soit en s'abonnant.

⇒ En plus des indices des investissements, nous calculons beaucoup d'autres indicateurs : production, indices des heures travaillées, nouvelles commandes, masse salariale, nombre d'employés, coût de matériaux, prix à la production, permis de bâtir, chiffre d'affaires,

**(hausse en % au cours des trois derniers mois, jusqu'à juillet 2008 compris, par rapport au trimestre précédent, valeurs corrigées des variations saisonnières)*

***les programmes de désaisonnalisation et calcul de tendance considèrent chaque série en soi ; de ce fait, il est possible que l'addition des résultats partiels (des régions ou des types de produits) ne corresponde pas avec les résultats globaux.*

Investissements

Indices bruts (2000=100), investissements en valeur sur base des déclarations à la TVA, non déflatés

	Jan	Fév	Mars	Avril	Mai	Juin	Juil	Août	Sept	Oct	Nov	Déc	Année
Agriculture, industrie et services													
2007	105,9	108,0	125,2	106,2	123,3	145,2	114,3	108,4	120,9	126,3	141,3	208,2	127,8
2008	131,6	119,8	122,5	137,9	141,4	154,5	127,8						
Industrie et construction													
2007	95,1	86,2	105,0	89,7	97,1	120,8	92,2	98,8	104,1	106,5	113,4	192,4	108,4
2008	103,6	97,6	99,9	106,2	104,9	114,2	94,5						
Services													
2007	110,2	119,5	135,1	113,9	137,4	157,1	126,4	112,2	128,8	136,8	156,5	215,2	137,4
2008	146,7	130,8	133,1	154,4	160,4	175,1	145,3						

Indices désaisonnalisés (2000=100), après élimination des variations saisonnières

	Jan	Fév	Mars	Avril	Mai	Juin	Juil	Août	Sept	Oct	Nov	Déc	Année
Agriculture, industrie et services													
2007	118,7	128,2	124,6	119,7	124,4	130,8	132,7	130,4	127,1	129,1	137,1	133,5	128,0
2008	144,3	137,7	129,9	147,0	148,1	142,3	142,5						
Industrie et construction													
2007	108,1	108,2	105,1	104,4	105,5	109,2	111,6	111,1	106,3	105,2	109,9	114,1	108,2
2008	120,3	119,9	109,2	113,7	114,9	106,9	108,6						
Services													
2007	123,4	138,0	137,1	126,1	133,1	143,4	143,2	138,6	132,6	141,5	154,9	141,4	137,8
2008	159,6	152,8	136,9	162,3	163,5	158,2	157,8						

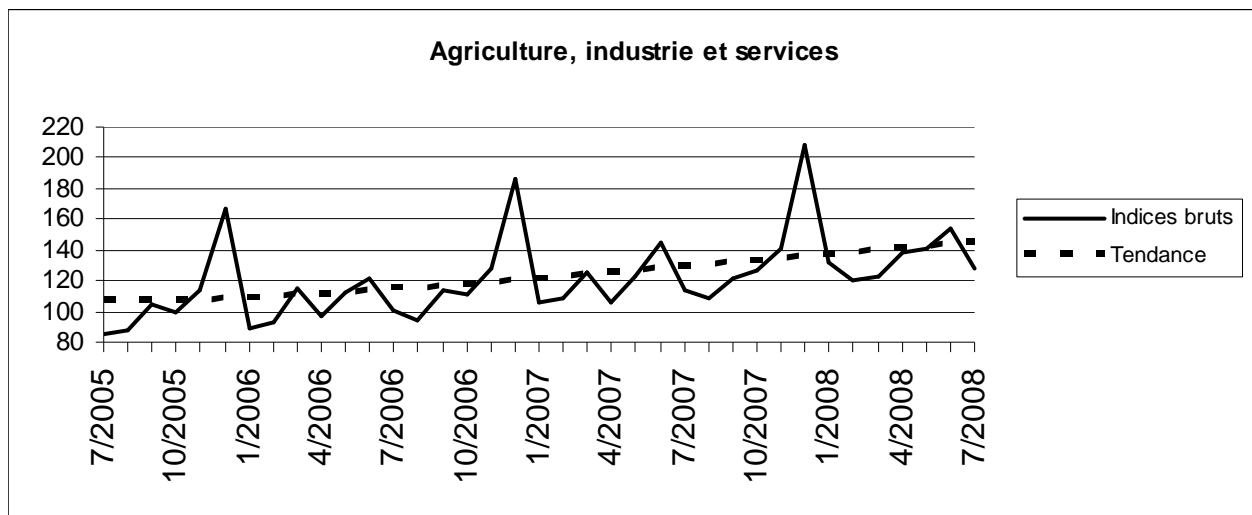

Tendance (2000=100), répartition par région								
Après élimination des variations saisonnières et accidentelles.								
Comparaison des trois derniers mois avec les trois mois précédents.								
	Belgique	Flandre	Wallonie	Bruxelles		Légende		
Agriculture, industrie et services	↗↗	↗	↗	↗↗				
Industrie et construction	↗↗	↗↗	↗	↗↗				
Biens intermédiaires, à l'exclusion de l'énergie	↘	→	→	↘	↗↗	> 2.5%		
Biens d'investissement	→	↗	↗↗	↗↗	↗	de 0.5% à 2.5%		
Biens de consommation durables	↘↘	↘↘	↗	↗↗	→	de -0.5% à 0.5%		
Biens de consommation non durables	↗	↗	↘	↘↘	↘	de -2.5% à -0.5%		
Energie	↘	→	↘↘	↗↗	↘↘	< -2.5%		
Métallurgie et travail des métaux	↗	→	↗↗	↘↘				
Industrie chimique	↗	↘	↗↗	↗↗				
Construction	↗	↗	↗	↘				
Services	→	↘	↘↘	↘↘				
Commerce	↗↗	↗	→	↗↗				

**DIRECTION GENERALE STATISTIQUE ET INFORMATION ECONOMIQUE
COMMUNIQUE DE PRESSE**

Mardi 28 octobre 2007

Août 2008* : Investissements - 1,2%

L'indice désaisonnalisé des investissements de l'agriculture, de l'industrie et des services en Belgique (sur base des déclarations à la TVA) a diminué de 1,2% en août 2008*.

Les investissements de l'industrie et de la construction ont diminué de 4,0%, le commerce et les services montrent une augmentation de 0,1%.

Au niveau régional, les investissements ont diminué de 4,9% en Flandre, en Wallonie on constate une diminution de 7,7% et à Bruxelles, l'indice des investissements a reculé de 1,4%**.

*

* *

*Mention de la source: **SPF Economie – Direction générale Statistiques***

Sur la page suivante, vous trouverez les tableaux et graphiques annexes.

Plus d'informations sur la conjoncture !

⇒ pour une vue globale de la conjoncture en Belgique et en Europe, consultez le portail conjoncturel (en 4 langues) :
<http://statbel.fgov.be/indicators>

⇒ Tous les renseignements méthodologiques peuvent être obtenus auprès de l'Unité Conjoncture.

⇒ Il est possible d'obtenir des données sur les investissements plus détaillées (par sous-secteur, par région) ou traitées de façon plus approfondie (par ex : désaisonnalisées), soit ponctuellement soit en s'abonnant.

⇒ En plus des indices des investissements, nous calculons beaucoup d'autres indicateurs : production, indices des heures travaillées, nouvelles commandes, masse salariale, nombre d'employés, coût de matériaux, prix à la production, permis de bâtir, chiffre d'affaires,

**(hausse en % au cours des trois derniers mois, jusqu'à août 2008 compris, par rapport au trimestre précédent, valeurs corrigées des variations saisonnières)*

***les programmes de désaisonnalisation et calcul de tendance considèrent chaque série en soi ; de ce fait, il est possible que l'addition des résultats partiels (des régions ou des types de produits) ne corresponde pas avec les résultats globaux.*

Investissements

Indices bruts (2000=100), investissements en valeur sur base des déclarations à la TVA, non déflatés

	Jan	Fév	Mars	Avril	Mai	Juin	Juil	Août	Sept	Oct	Nov	Déc	Année
Agriculture, industrie et services													
2007	105,9	108,0	125,2	106,2	123,3	145,2	114,3	108,4	120,9	126,3	141,3	208,2	127,8
2008	131,6	119,8	122,5	137,9	141,4	154,5	127,0	106,7					
Industrie et construction													
2007	95,1	86,2	105,0	89,7	97,1	120,8	92,2	98,8	104,1	106,5	113,4	192,4	108,4
2008	103,6	97,6	99,9	106,2	104,9	114,2	93,9	92,0					
Services													
2007	110,2	119,5	135,1	113,9	137,4	157,1	126,4	112,2	128,8	136,8	156,5	215,2	137,4
2008	146,7	130,8	133,1	154,4	160,4	175,1	144,4	112,9					

Indices désaisonnalisés (2000=100), après élimination des variations saisonnières

	Jan	Fév	Mars	Avril	Mai	Juin	Juil	Août	Sept	Oct	Nov	Déc	Année
Agriculture, industrie et services													
2007	118,7	128,1	124,4	119,5	124,1	130,3	132,3	132,2	127,3	129,1	136,9	133,5	128,0
2008	144,1	137,3	129,7	146,5	147,5	141,7	141,2	135,6					
Industrie et construction													
2007	108,1	108,1	105,0	104,4	105,4	109,1	111,6	111,3	106,3	105,1	109,8	114,1	108,2
2008	120,3	119,8	109,1	113,6	114,8	106,9	107,7	109,5					
Services													
2007	123,3	137,8	136,8	125,7	132,5	143,0	142,9	141,2	132,9	141,5	155,0	141,2	137,8
2008	159,3	152,6	136,5	161,7	162,8	157,1	155,9	148,3					

Agriculture, industrie et services

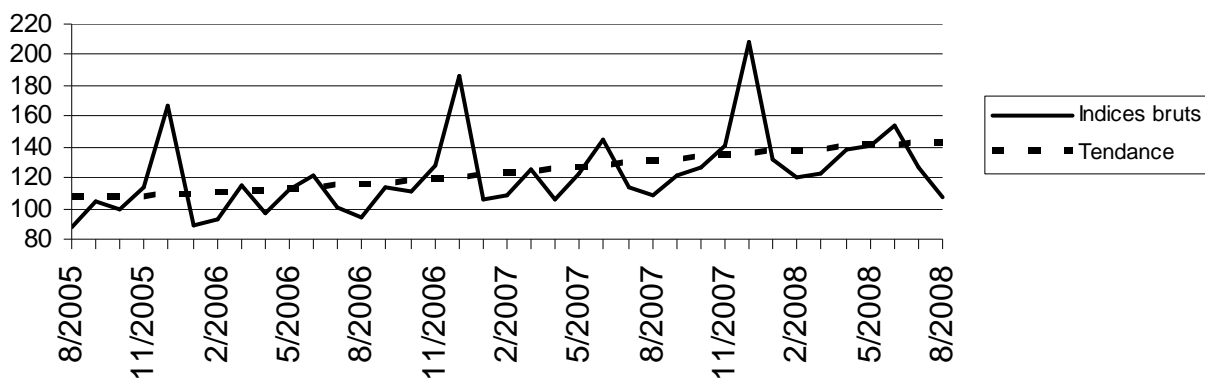

Tendance (2000=100), répartition par région

Après élimination des variations saisonnières et accidentelles.

Comparaison des trois derniers mois avec les trois mois précédents.

	Belgique	Flandre	Wallonie	Bruxelles	Légende	
Agriculture, industrie et services	↗	↘	→	↗↗		
Industrie et construction	↗	↘	↗	↗↗		
Biens intermédiaires, à l'exclusion de l'énergie	↘	↘	↘	→	↗↗	> 2.5%
Biens d'investissement	↘	↘	↗	↗↗	↗	de 0.5% à 2.5%
Biens de consommation durables	↘	→	↗	↗↗	→	de -0.5% à 0.5%
Biens de consommation non durables	↘	↗	↘↘	↘↘	↘	de -2.5% à -0.5%
Energie	↘	→	→	↗↗	↘↘	< -2.5%
Métallurgie et travail des métaux	↗	→	↗↗	↘		
Industrie chimique	→	→	↗↗	↘		
Construction	↗	↗	→	↘		
Services	→	↘	↘	↘		
Commerce	↗	↗	↗	↗↗		

**DIRECTION GENERALE STATISTIQUE ET INFORMATION ECONOMIQUE
COMMUNIQUE DE PRESSE**

Mercredi 3 décembre 2008

Septembre 2008* : Investissements - 5,7%

L'indice désaisonnalisé des investissements de l'agriculture, de l'industrie et des services en Belgique (sur base des déclarations à la TVA) a diminué de 5,7% en septembre 2008*.

Les investissements de l'industrie et de la construction ont diminué de 4,4%, le commerce et les services montrent une diminution de 5,7%.

Au niveau régional, les investissements ont diminué de 9,7% en Flandre, en Wallonie on constate une diminution de 6,6% et à Bruxelles, l'indice des investissements a reculé de 9,0%**.

*

* *

*Mention de la source: **SPF Economie – Direction générale Statistiques***

Sur la page suivante, vous trouverez les tableaux et graphiques annexes.

Plus d'informations sur la conjoncture !

⇒ pour une vue globale de la conjoncture en Belgique et en Europe, consultez le portail conjoncturel (en 4 langues) :
<http://statbel.fgov.be/indicators>

⇒ Tous les renseignements méthodologiques peuvent être obtenus auprès de l'Unité Conjoncture.

⇒ Il est possible d'obtenir des données sur les investissements plus détaillées (par sous-secteur, par région) ou traitées de façon plus approfondie (par ex : désaisonnalisées), soit ponctuellement soit en s'abonnant.

⇒ En plus des indices des investissements, nous calculons beaucoup d'autres indicateurs : production, indices des heures travaillées, nouvelles commandes, masse salariale, nombre d'employés, coût de matériaux, prix à la production, permis de bâtir, chiffre d'affaires,

**(hausse en % au cours des trois derniers mois, jusqu'à septembre 2008 compris, par rapport au trimestre précédent, valeurs corrigées des variations saisonnières)*

***les programmes de désaisonnalisation et calcul de tendance considèrent chaque série en soi ; de ce fait, il est possible que l'addition des résultats partiels (des régions ou des types de produits) ne corresponde pas avec les résultats globaux.*

Investissements

Indices bruts (2000=100), investissements en valeur sur base des déclarations à la TVA, non déflatés

	Jan	Fév	Mars	Avril	Mai	Juin	Juil	Août	Sept	Oct	Nov	Déc	Année
Agriculture, industrie et services													
2007	105,9	108,0	125,2	106,2	123,3	145,2	114,3	108,4	120,9	126,3	141,3	208,2	127,8
2008	131,6	119,8	122,5	137,6	141,0	154,1	127,0	106,1	129,9				
Industrie et construction													
2007	95,1	86,2	105,0	89,7	97,1	120,8	92,2	98,8	104,1	106,5	113,4	192,4	108,4
2008	103,6	97,6	99,9	106,4	104,8	114,1	93,9	90,3	109,2				
Services													
2007	110,2	119,5	135,1	113,9	137,4	157,1	126,4	112,2	128,8	136,8	156,5	215,2	137,4
2008	146,7	130,8	133,1	153,4	159,9	174,6	144,4	112,8	139,1				

Indices désaisonnalisés (2000=100), après élimination des variations saisonnières

	Jan	Fév	Mars	Avril	Mai	Juin	Juil	Août	Sept	Oct	Nov	Déc	Année
Agriculture, industrie et services													
2007	118,6	128,0	124,2	119,3	123,8	130,1	132,1	132,1	129,1	129,1	136,9	133,2	128,0
2008	143,8	136,9	129,3	146,1	146,7	140,9	140,5	134,4	134,0				
Industrie et construction													
2007	108,0	108,2	105,0	104,2	105,2	109,0	111,5	111,5	106,9	105,3	109,6	113,9	108,2
2008	120,2	119,6	109,0	113,6	114,5	106,5	107,5	107,1	105,3				
Services													
2007	123,3	137,6	136,7	125,7	132,3	142,8	142,6	140,8	134,6	141,6	155,0	141,1	137,8
2008	159,0	152,4	136,2	160,6	161,9	156,3	155,3	147,5	148,9				

Agriculture, industrie et services

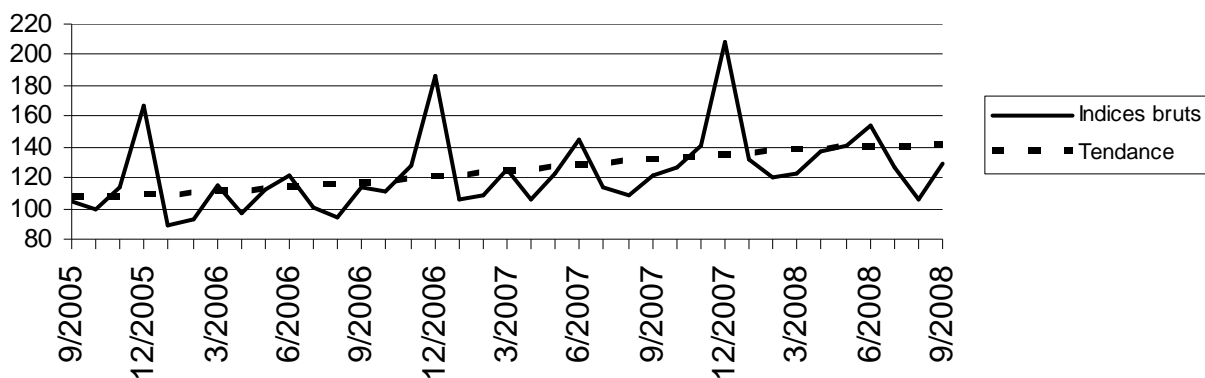

Tendance (2000=100), répartition par région						
Après élimination des variations saisonnières et accidentelles.						
Comparaison des trois derniers mois avec les trois mois précédents.						
	Belgique	Flandre	Wallonie	Bruxelles	Légende	
Agriculture, industrie et services	↗	↘	↗	↗↗		
Industrie et construction	↗	↘↘	↗	↗↗		
Biens intermédiaires, à l'exclusion de l'énergie	↘	↘	→	→	↗↗	> 2.5%
Biens d'investissement	→	↘	↗	↗↗	↗	de 0.5% à 2.5%
Biens de consommation durables	↘↘	↘↘	↗	↗↗	→	de -0.5% à 0.5%
Biens de consommation non durables	→	↗	↘↘	↘↘	↘	de -2.5% à -0.5%
Energie	→	↘	↘	↗↗	↘↘	< -2.5%
Métallurgie et travail des métaux	→	→	↗	↘		
Industrie chimique	↘	↗	↗	↘↘		
Construction	↗	↗	↘	↘		
Services	→	↘	↗	↗↗		
Commerce	↗	↗	↘	↗↗		

**DIRECTION GENERALE STATISTIQUE ET INFORMATION ECONOMIQUE
COMMUNIQUE DE PRESSE**

Vendredi 19 décembre 2008

Octobre 2008* : Investissements - 4,2%

L'indice désaisonnalisé des investissements de l'agriculture, de l'industrie et des services en Belgique (sur base des déclarations à la TVA) a diminué de 4,2% en octobre 2008*.

Les investissements de l'industrie et de la construction ont diminué de 2,3%, le commerce et les services montrent une diminution de 4,4%.

Au niveau régional, les investissements ont diminué de 7,9% en Flandre, en Wallonie on constate une diminution de 0,6% et à Bruxelles, l'indice des investissements a reculé de 7,5%**.

*

* *

*Mention de la source: **SPF Economie – Direction générale Statistiques***

Sur la page suivante, vous trouverez les tableaux et graphiques annexes.

Plus d'informations sur la conjoncture !

⇒ pour une vue globale de la conjoncture en Belgique et en Europe, consultez le portail conjoncturel (en 4 langues) :
<http://statbel.fgov.be/indicators>

⇒ Tous les renseignements méthodologiques peuvent être obtenus auprès de l'Unité Conjoncture.

⇒ Il est possible d'obtenir des données sur les investissements plus détaillées (par sous-secteur, par région) ou traitées de façon plus approfondie (par ex : désaisonnalisées), soit ponctuellement soit en s'abonnant.

⇒ En plus des indices des investissements, nous calculons beaucoup d'autres indicateurs : production, indices des heures travaillées, nouvelles commandes, masse salariale, nombre d'employés, coût de matériaux, prix à la production, permis de bâtir, chiffre d'affaires,

**(hausse en % au cours des trois derniers mois, jusqu'à octobre 2008 compris, par rapport au trimestre précédent, valeurs corrigées des variations saisonnières)*

***les programmes de désaisonnalisation et calcul de tendance considèrent chaque série en soi ; de ce fait, il est possible que l'addition des résultats partiels (des régions ou des types de produits) ne corresponde pas avec les résultats globaux.*

Investissements

Indices bruts (2000=100), investissements en valeur sur base des déclarations à la TVA, non déflatés

	Jan	Fév	Mars	Avril	Mai	Juin	Juil	Août	Sept	Oct	Nov	Déc	Année
Agriculture, industrie et services													
2007	105,9	108,0	125,2	106,2	123,3	145,2	114,3	108,4	120,9	126,3	141,3	208,2	127,8
2008	131,6	119,8	122,5	137,6	141,0	154,1	127,0	106,1	129,0	140,1			
Industrie et construction													
2007	95,1	86,2	105,0	89,7	97,1	120,8	92,2	98,8	104,1	106,5	113,4	192,4	108,4
2008	103,6	97,6	99,9	106,4	104,8	114,1	93,9	90,3	108,9	112,9			
Services													
2007	110,2	119,5	135,1	113,9	137,4	157,1	126,4	112,2	128,8	136,8	156,5	215,2	137,4
2008	146,7	130,8	133,1	153,4	159,9	174,6	144,4	112,8	137,9	153,1			

Indices désaisonnalisés (2000=100), après élimination des variations saisonnières

	Jan	Fév	Mars	Avril	Mai	Juin	Juil	Août	Sept	Oct	Nov	Déc	Année
Agriculture, industrie et services													
2007	118,5	128,0	124,2	119,3	123,8	130,1	132,1	132,1	129,4	128,9	136,8	133,2	128,0
2008	143,7	136,9	129,3	146,1	146,7	141,0	140,6	134,5	133,6	142,4			
Industrie et construction													
2007	108,2	108,2	104,8	103,9	104,8	108,5	111,1	111,3	106,6	104,9	109,6	114,2	108,0
2008	121,2	120,6	109,8	114,6	115,5	107,5	108,6	107,8	106,3	109,9			
Services													
2007	123,3	137,6	136,7	125,7	132,3	142,8	142,7	140,7	134,8	141,4	155,0	141,1	137,8
2008	159,0	152,4	136,3	160,6	161,9	156,3	155,3	147,5	148,1	157,4			

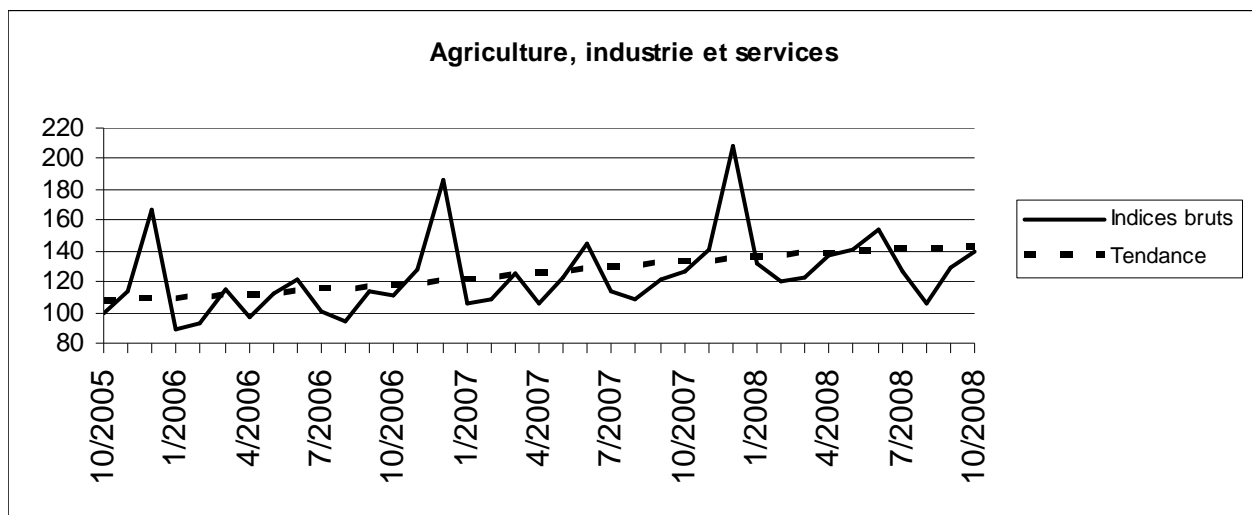

Tendance (2000=100), répartition par région						
Après élimination des variations saisonnières et accidentelles.						
Comparaison des trois derniers mois avec les trois mois précédents.						
	Belgique	Flandre	Wallonie	Bruxelles	Légende	
Agriculture, industrie et services	↗	↘	↗↗	↗↗		
Industrie et construction	↗	↘	→	↗↗		
Biens intermédiaires, à l'exclusion de l'énergie	↘	↘	↗	↗	↗↗	> 2.5%
Biens d'investissement	→	↘	↗↗	↗↗	↗	de 0.5% à 2.5%
Biens de consommation durables	↘↘	↘↘	→	↗↗	→	de -0.5% à 0.5%
Biens de consommation non durables	↘	→	↘	↘	↘	de -2.5% à -0.5%
Energie	↗	↗	↘	↗↗	↘↘	< -2.5%
Métallurgie et travail des métaux	→	→	↗	↘		
Industrie chimique	↘	↗↗	↘	↘↘		
Construction	↗	↗	↗	→		
Services	↗	↘	↗	↗↗		
Commerce	↗	↘	↗	↗↗		

**DIRECTION GENERALE STATISTIQUE ET INFORMATION ECONOMIQUE
COMMUNIQUE DE PRESSE**

Samedi 24 janvier 2009

Novembre 2008* : Investissements + 1,1%

L'indice désaisonnalisé des investissements de l'agriculture, de l'industrie et des services en Belgique (sur base des déclarations à la TVA) a augmenté de 1,1% en novembre 2008*.

Les investissements de l'industrie et de la construction ont augmenté de 3,9%, le commerce et les services montrent une augmentation de 0,5%.

Au niveau régional, les investissements ont augmenté de 1,4% en Flandre, en Wallonie on constate une augmentation de 17,5% et à Bruxelles, l'indice des investissements a reculé de 7,5%**.

*

* *

*Mention de la source: **SPF Economie – Direction générale Statistiques***

Sur la page suivante, vous trouverez les tableaux et graphiques annexes.

Plus d'informations sur la conjoncture !

⇒ pour une vue globale de la conjoncture en Belgique et en Europe, consultez le portail conjoncturel (en 4 langues) :
<http://statbel.fgov.be/indicators>

⇒ Tous les renseignements méthodologiques peuvent être obtenus auprès de l'Unité Conjoncture.

⇒ Il est possible d'obtenir des données sur les investissements plus détaillées (par sous-secteur, par région) ou traitées de façon plus approfondie (par ex : désaisonnalisées), soit ponctuellement soit en s'abonnant.

⇒ En plus des indices des investissements, nous calculons beaucoup d'autres indicateurs : production, indices des heures travaillées, nouvelles commandes, masse salariale, nombre d'employés, coût de matériaux, prix à la production, permis de bâtir, chiffre d'affaires,

**(hausse en % au cours des trois derniers mois, jusqu'à novembre 2008 compris, par rapport au trimestre précédent, valeurs corrigées des variations saisonnières)*

***les programmes de désaisonnalisation et calcul de tendance considèrent chaque série en soi ; de ce fait, il est possible que l'addition des résultats partiels (des régions ou des types de produits) ne corresponde pas avec les résultats globaux.*

Investissements

Indices bruts (2000=100), investissements en valeur sur base des déclarations à la TVA, non déflatés

	Jan	Fév	Mars	Avril	Mai	Juin	Juil	Août	Sept	Oct	Nov	Déc	Année
Agriculture, industrie et services													
2007	105,9	108,0	125,2	106,2	123,3	145,2	114,3	108,4	120,9	126,3	141,3	208,2	127,8
2008	131,6	119,8	122,5	137,6	141,0	154,1	127,0	106,1	129,0	138,1	149,9		
Industrie et construction													
2007	95,1	86,2	105,0	89,7	97,1	120,8	92,2	98,8	104,1	106,5	113,4	192,4	108,4
2008	103,6	97,6	99,9	106,4	104,8	114,1	93,9	90,3	108,9	110,1	126,5		
Services													
2007	110,2	119,5	135,1	113,9	137,4	157,1	126,4	112,2	128,8	136,8	156,5	215,2	137,4
2008	146,7	130,8	133,1	153,4	159,9	174,6	144,4	112,8	137,9	151,7	160,9		

Indices désaisonnalisés (2000=100), après élimination des variations saisonnières

	Jan	Fév	Mars	Avril	Mai	Juin	Juil	Août	Sept	Oct	Nov	Déc	Année
Agriculture, industrie et services													
2007	118,6	128,0	124,3	119,2	123,7	130,2	132,1	132,2	129,4	129,4	135,9	133,0	128,0
2008	143,6	136,9	129,3	146,2	146,8	141,0	140,8	134,6	133,7	141,1	146,2		
Industrie et construction													
2007	108,6	108,5	104,9	103,6	104,6	108,7	111,2	111,5	107,1	105,4	108,5	113,1	108,0
2008	121,1	120,9	109,8	114,7	115,6	107,5	108,9	108,7	105,5	110,2	122,2		
Services													
2007	123,3	137,6	136,7	125,7	132,3	142,8	142,6	140,7	134,7	141,5	154,9	141,2	137,8
2008	159,0	152,5	136,3	160,6	161,9	156,3	155,3	147,4	147,9	156,2	157,1		

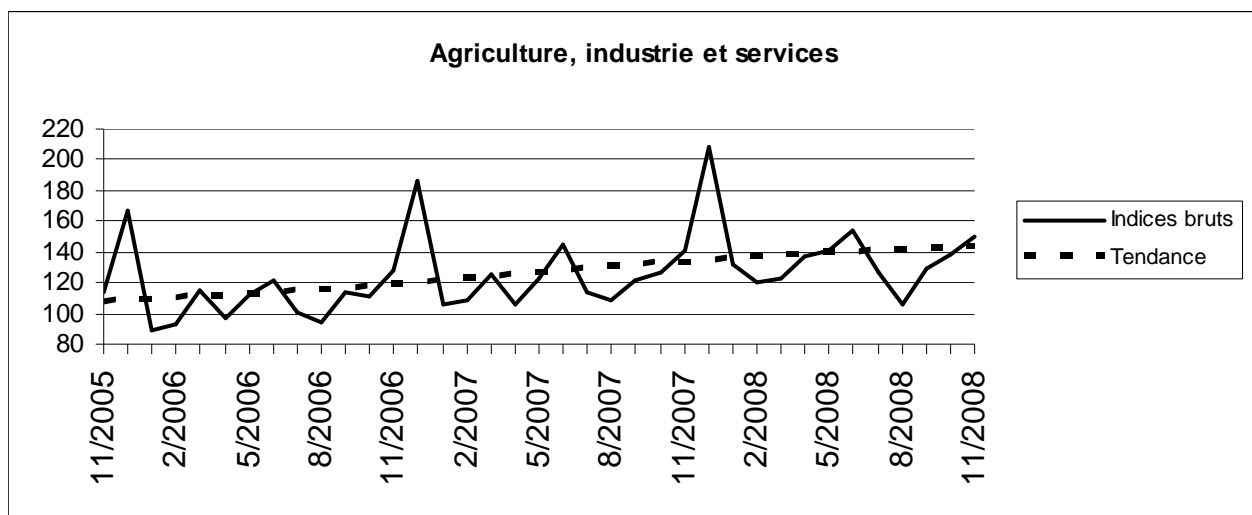

Tendance (2000=100), répartition par région						
Après élimination des variations saisonnières et accidentelles.						
Comparaison des trois derniers mois avec les trois mois précédents.						
	Belgique	Flandre	Wallonie	Bruxelles	Légende	
Agriculture, industrie et services	↗	→	↗	↗↗		
Industrie et construction	↗	↗	↗	↗↗		
Biens intermédiaires, à l'exclusion de l'énergie	↗	↘	↗	↘	↗↗	> 2.5%
Biens d'investissement	↘	↘	↗	↗↗	↗	de 0.5% à 2.5%
Biens de consommation durables	↘↘	↘↘	↘	↗↗	→	de -0.5% à 0.5%
Biens de consommation non durables	↘	↘↘	↘↘	↗	↘	de -2.5% à -0.5%
Energie	→	↘	↗	↗	↘↘	< -2.5%
Métallurgie et travail des métaux	→	→	↗↗	↘↘		
Industrie chimique	↘↘	↗	↘	↘		
Construction	↗	↗	↘	↗		
Services	↗	↗	↗↗	↗↗		
Commerce	→	↘	↘↘	↘↘		

**DIRECTION GENERALE STATISTIQUE ET INFORMATION ECONOMIQUE
COMMUNIQUE DE PRESSE**

Vendredi 6 mars 2009

Décembre 2008* : Investissements + 3,5%

L'indice désaisonnalisé des investissements de l'agriculture, de l'industrie et des services en Belgique (sur base des déclarations à la TVA) a augmenté de 3,5% en décembre 2008*.

Les investissements de l'industrie et de la construction ont augmenté de 5,3%, le commerce et les services montrent une augmentation de 2,3%.

Au niveau régional, les investissements ont augmenté de 3,4% en Flandre, en Wallonie on constate une augmentation de 13,2% et à Bruxelles, l'indice des investissements a reculé de 3,8%**.

*

* *

*Mention de la source: **SPF Economie – Direction générale Statistiques***

Sur la page suivante, vous trouverez les tableaux et graphiques annexes.

Plus d'informations sur la conjoncture !

⇒ pour une vue globale de la conjoncture en Belgique et en Europe, consultez le portail conjoncturel (en 4 langues) :
<http://statbel.fgov.be/indicators>

⇒ Tous les renseignements méthodologiques peuvent être obtenus auprès de l'Unité Conjoncture.

⇒ Il est possible d'obtenir des données sur les investissements plus détaillées (par sous-secteur, par région) ou traitées de façon plus approfondie (par ex : désaisonnalisées), soit ponctuellement soit en s'abonnant.

⇒ En plus des indices des investissements, nous calculons beaucoup d'autres indicateurs : production, indices des heures travaillées, nouvelles commandes, masse salariale, nombre d'employés, coût de matériaux, prix à la production, permis de bâtir, chiffre d'affaires,

**(hausse en % au cours des trois derniers mois, jusqu'à décembre 2008 compris, par rapport au trimestre précédent, valeurs corrigées des variations saisonnières)*

***les programmes de désaisonnalisation et calcul de tendance considèrent chaque série en soi ; de ce fait, il est possible que l'addition des résultats partiels (des régions ou des types de produits) ne corresponde pas avec les résultats globaux.*

Investissements

Indices bruts (2000=100), investissements en valeur sur base des déclarations à la TVA, non déflatés

	Jan	Fév	Mars	Avril	Mai	Juin	Juil	Août	Sept	Oct	Nov	Déc	Moy. ann.
Agriculture, industrie et services													
2007	105,9	108,0	125,2	106,2	123,3	145,2	114,3	108,4	120,9	126,3	141,3	208,2	127,8
2008	131,6	119,8	122,5	137,6	141,0	154,1	127,0	106,1	129,0	138,1	149,3	211,1	138,9
Industrie et construction													
2007	95,1	86,2	105,0	89,7	97,1	120,8	92,2	98,8	104,1	106,5	113,4	192,4	108,4
2008	103,6	97,6	99,9	106,4	104,8	114,1	93,0	90,2	108,8	110,1	125,3	181,1	111,2
Services													
2007	110,2	119,5	135,1	113,9	137,4	157,1	126,4	112,2	128,8	136,8	156,5	215,2	137,4
2008	146,7	130,8	133,1	153,4	159,9	174,6	145,0	112,9	137,8	151,7	162,2	226,7	152,9

Indices désaisonnalisées (2000=100), après élimination des variations saisonnières

	Jan	Fév	Mars	Avril	Mai	Juin	Juil	Août	Sept	Oct	Nov	Déc	Moy. ann.
Agriculture, industrie et services													
2007	118,7	128,0	124,1	119,1	123,4	130,1	132,0	131,9	129,0	129,2	135,8	134,4	128,0
2008	143,5	136,9	129,1	146,3	146,8	140,8	140,3	134,1	133,3	140,4	144,8	136,7	139,4
Industrie et construction													
2007	108,6	108,4	104,9	103,8	104,9	109,3	111,7	111,5	107,0	105,4	108,5	113,3	108,1
2008	120,1	119,6	108,6	113,7	114,7	106,2	106,8	107,1	104,2	109,3	118,2	107,6	111,3
Services													
2007	123,6	137,6	136,5	125,6	132,1	142,6	142,3	140,4	134,2	141,4	154,1	143,5	137,8
2008	159,1	152,6	136,2	160,6	161,6	156,0	155,4	146,8	147,5	155,5	157,1	147,5	153,0

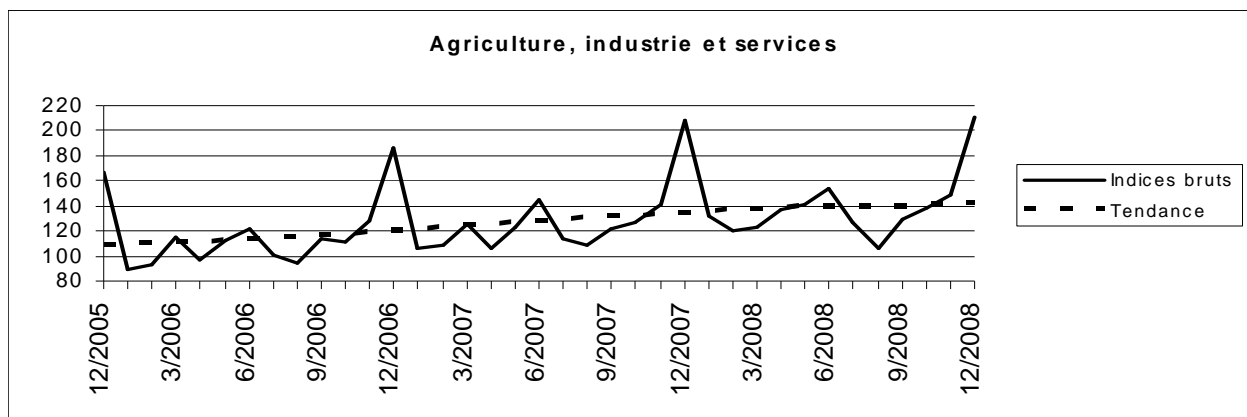

Tendance (2000=100), répartition par région

Après élimination des variations saisonnières et accidentelles.

Comparaison des trois derniers mois avec les trois mois précédents.

	Belgique	Flandre	Wallonie	Bruxelles	Légende	
Agriculture, industrie et services	↗	↘	↗	↗↗		
Industrie et construction	↗	↗	↗	↗↗		
Biens intermédiaires, à l'exclusion de l'énergie	↘	↘	↗	↗	↗	> 2.5%
Biens d'investissement	↘↘	↘	↗	↘↘	↗	de 0.5% à 2.5%
Biens de consommation durables	↘	↘↘	↘	↗↗	→	de -0.5% à 0.5%
Biens de consommation non durables	↘↘	↘↘	↘↘	↘↘	↘	de -2.5% à -0.5%
Energie	↘	→	↗↗	↗↗	↘	< -2.5%
Métallurgie et travail des métaux	↘	↘	→	↘↘		
Industrie chimique	↘↘	↗	↘↘	↘↘		
Construction	↗	↗	↘	↗		
Services	↘	↘↘	↗↗	↗		
Commerce	↗	→	↘↘	→		

**DIRECTION GENERALE STATISTIQUE ET INFORMATION ECONOMIQUE
COMMUNIQUE DE PRESSE**

Vendredi 1 mai 2009

Février 2009* : Investissements - 5,4%

L'indice désaisonnalisé des investissements de l'agriculture, de l'industrie et des services en Belgique (sur base des déclarations à la TVA) a diminué de 5,4% en février 2009*.

Les investissements de l'industrie et de la construction ont diminué de 3,7%, le commerce et les services montrent une diminution de 6,9%.

Au niveau régional, les investissements ont diminué de 6,4% en Flandre, en Wallonie on constate une diminution de 15,3% et à Bruxelles, l'indice des investissements a reculé de 4,7%**.

*

* *

Mention de la source: SPF Economie – Direction générale Statistiques

Sur la page suivante, vous trouverez les tableaux et graphiques annexes.

Plus d'informations sur la conjoncture !

⇒ pour une vue globale de la conjoncture en Belgique et en Europe, consultez le portail conjoncturel (en 4 langues) :
<http://statbel.fgov.be/indicators>

⇒ Tous les renseignements méthodologiques peuvent être obtenus auprès de l'Unité Conjoncture.

⇒ Il est possible d'obtenir des données sur les investissements plus détaillées (par sous-secteur, par région) ou traitées de façon plus approfondie (par ex : désaisonnalisées), soit ponctuellement soit en s'abonnant.

⇒ En plus des indices des investissements, nous calculons beaucoup d'autres indicateurs : production, indices des heures travaillées, nouvelles commandes, masse salariale, nombre d'employés, coût de matériaux, prix à la production, permis de bâtir, chiffre d'affaires,

**(hausse en % au cours des trois derniers mois, jusqu'à février 2009 compris, par rapport au trimestre précédent, valeurs corrigées des variations saisonnières)*

***les programmes de désaisonnalisation et calcul de tendance considèrent chaque série en soi ; de ce fait, il est possible que l'addition des résultats partiels (des régions ou des types de produits) ne corresponde pas avec les résultats globaux.*

Investissements

Indices bruts (2000=100), investissements en valeur sur base des déclarations à la TVA, non déflatés

	Jan	Fév	Mars	Avril	Mai	Juin	Juil	Août	Sept	Oct	Nov	Déc	Moy. ann.
Agriculture, industrie et services													
2008	131,6	119,8	122,5	137,6	141,0	154,1	127,0	106,1	129,0	138,1	149,3	210,8	138,9
2009	105,4	109,9											
Industrie et construction													
2008	103,6	97,6	99,9	106,4	104,8	114,1	93,0	90,2	108,8	110,1	125,4	180,6	111,2
2009	91,6	84,9											
Services													
2008	146,7	130,8	133,1	153,4	159,9	174,6	145,0	112,9	137,8	151,7	162,2	226,5	152,9
2009	112,3	123,9											

Indices désaisonnalisées (2000=100), après élimination des variations saisonnières

	Jan	Fév	Mars	Avril	Mai	Juin	Juil	Août	Sept	Oct	Nov	Déc	Moy. ann.
Agriculture, industrie et services													
2008	147,3	138,0	129,2	146,2	147,0	140,2	139,7	133,4	132,5	139,3	143,3	135,1	139,3
2009	125,5	132,2											
Industrie et construction													
2008	119,6	119,3	108,6	113,7	114,6	106,2	106,9	107,2	104,2	109,3	117,9	107,7	111,3
2009	106,1	105,3											
Services													
2008	164,1	154,2	136,4	160,3	162,1	155,3	154,7	146,1	146,4	154,3	155,4	145,3	152,9
2009	135,2	144,1											

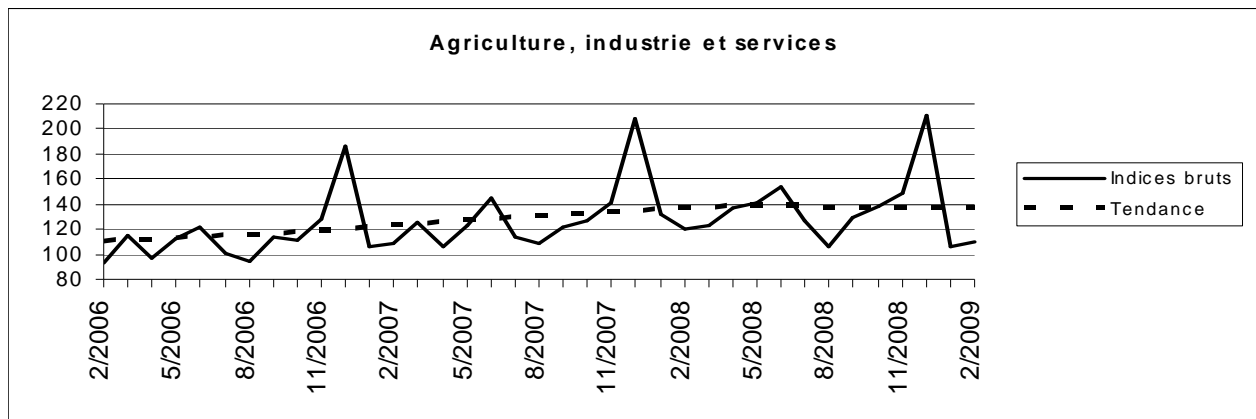

Tendance (2000=100), répartition par région

Après élimination des variations saisonnières et accidentelles.

Comparaison des trois derniers mois avec les trois mois précédents.

	Belgique	Flandre	Wallonie	Bruxelles	Légende	
Agriculture, industrie et services	↘	↘	↗	→		
Industrie et construction	↘	↘↘	↗	↗↗		
Biens intermédiaires, à l'exclusion de l'énergie	↘	↘	↗	↘↘	↗↗	> 2.5%
Biens d'investissement	↘↘	↘	↘↘	↘↘	↗	de 0.5% à 2.5%
Biens de consommation durables	↘↘	↘	↗↗	↗↗	→	de -0.5% à 0.5%
Biens de consommation non durables	↘↘	↘	↘↘	↗↗	↘	de -2.5% à -0.5%
Energie	↘	↘	↘	↘↘	↘↘	< -2.5%
Métallurgie et travail des métaux	↗	↗	↗↗	↘↘		
Industrie chimique	↘↘	→	↘↘	↗↗		
Construction	↘↘	↗	↘↘	↘↘		
Services	↘↘	↘↘	↘	↘↘		
Commerce	↘	↘	↘↘	↘		

**DIRECTION GENERALE STATISTIQUE ET INFORMATION ECONOMIQUE
COMMUNIQUE DE PRESSE**

Vendredi 29 mars 2009

Mars 2009* : Investissements - 5,7%

L'indice désaisonnalisé des investissements de l'agriculture, de l'industrie et des services en Belgique (sur base des déclarations à la TVA) a diminué de 5,7% en mars 2009*.

Les investissements de l'industrie et de la construction ont diminué de 4,6%, le commerce et les services montrent une diminution de 6,6%.

Au niveau régional, les investissements ont diminué de 6,1% en Flandre, en Wallonie on constate une diminution de 7,5% et à Bruxelles, l'indice des investissements a reculé de 6,0%**.

*

* *

*Mention de la source: **SPF Economie – Direction générale Statistiques***

Sur la page suivante, vous trouverez les tableaux et graphiques annexes.

Plus d'informations sur la conjoncture !

⇒ pour une vue globale de la conjoncture en Belgique et en Europe, consultez le portail conjoncturel (en 4 langues) :
<http://statbel.fgov.be/indicators>

⇒ Tous les renseignements méthodologiques peuvent être obtenus auprès de l'Unité Conjoncture.

⇒ Il est possible d'obtenir des données sur les investissements plus détaillées (par sous-secteur, par région) ou traitées de façon plus approfondie (par ex : désaisonnalisées), soit ponctuellement soit en s'abonnant.

⇒ En plus des indices des investissements, nous calculons beaucoup d'autres indicateurs : production, indices des heures travaillées, nouvelles commandes, masse salariale, nombre d'employés, coût de matériaux, prix à la production, permis de bâtir, chiffre d'affaires,

**(hausse en % au cours des trois derniers mois, jusqu'à mars 2009 compris, par rapport au trimestre précédent, valeurs corrigées des variations saisonnières)*

***les programmes de désaisonnalisation et calcul de tendance considèrent chaque série en soi ; de ce fait, il est possible que l'addition des résultats partiels (des régions ou des types de produits) ne corresponde pas avec les résultats globaux.*

Investissements

Indices bruts (2000=100), investissements en valeur sur base des déclarations à la TVA, non déflatés

	Jan	Fév	Mars	Avril	Mai	Juin	Juil	Août	Sept	Oct	Nov	Déc	Moy. ann.
Agriculture, industrie et services													
2008	131,6	119,8	122,5	137,6	141,0	154,1	127,0	106,1	129,0	135,9	149,2	210,7	138,7
2009	105,4	113,2	125,3										
Industrie et construction													
2008	103,6	97,6	99,9	106,4	104,8	114,1	93,0	90,2	108,8	108,7	125,2	180,4	111,0
2009	91,6	87,1	98,3										
Services													
2008	146,7	130,8	133,1	153,4	159,9	174,6	145,0	112,9	137,8	150,6	162,1	226,4	152,8
2009	112,3	126,3	138,1										

Indices désaisonnalisés (2000=100), après élimination des variations saisonnières

	Jan	Fév	Mars	Avril	Mai	Juin	Juil	Août	Sept	Oct	Nov	Déc	Moy. ann.
Agriculture, industrie et services													
2008	147,2	137,3	130,4	146,2	146,9	140,2	139,5	133,3	132,4	137,7	143,1	135,0	139,1
2009	125,3	134,7	132,2										
Industrie et construction													
2008	119,5	119,4	109,1	113,9	114,5	106,0	106,7	107,2	104,1	108,2	117,5	107,5	111,1
2009	107,0	106,7	104,0										
Services													
2008	164,0	153,5	137,9	160,3	161,9	155,3	154,5	145,9	146,3	153,2	155,1	145,0	152,7
2009	134,9	145,8	142,5										

Agriculture, industrie et services

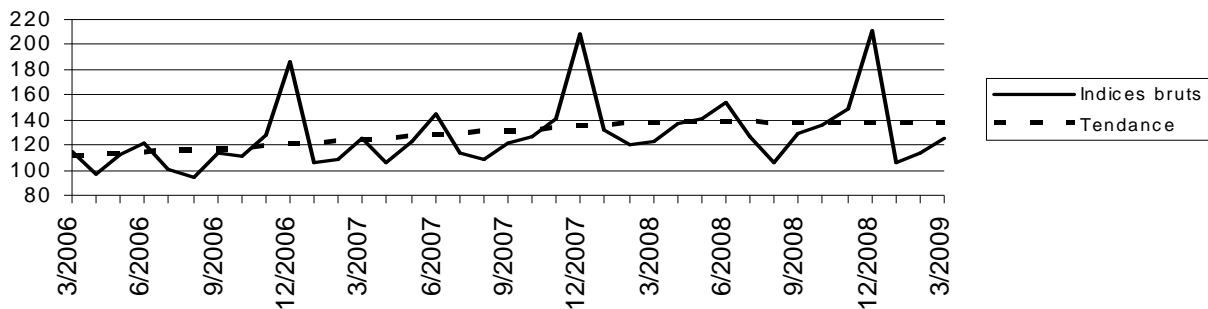

Tendance (2000=100), répartition par région

Après élimination des variations saisonnières et accidentelles.

Comparaison des trois derniers mois avec les trois mois précédents.

	Belgique	Flandre	Wallonie	Bruxelles	Légende	
Agriculture, industrie et services	→	↘	↗	→		
Industrie et construction	↘	↘↘	↗	↗↗		
Biens intermédiaires, à l'exclusion de l'énergie	↘	↘↘	↗	↗	↗↗	> 2.5%
Biens d'investissement	↘	↘↘	↘	↘	↗	de 0.5% à 2.5%
Biens de consommation durables	↘	→	↗↗	↗↗	→	de -0.5% à 0.5%
Biens de consommation non durables	↘↘	↘↘	↘↘	↗↗	↘	de -2.5% à -0.5%
Energie	↘	↘↘	↗	↘	↘↘	< -2.5%
Métallurgie et travail des métaux	↗	↗	↗	→		
Industrie chimique	↘	↗↗	→	↘↘		
Construction	↗	↗↗	↘	↘↘		
Services	→	↘↘	↗↗	↗↗		
Commerce	↘	↘	↘↘	↘↘		