

Belgien: Zurückgang der Produktion in Februar 1999

In Februar 1999, gegenüber dem Vorjahresmonat Februar, ist die **arbeitstäglich bereinigte Industrieproduktion** Belgiens um -2,6% zurückgelaufen. Der **Trend** der drei letzten Monaten gegenüber den drei vorhergehenden Monaten, zeigt für Belgien insgesamt eine Abnahme (-0,7%). Auf regionaler Ebene ging in Flandern die Produktion um -0,8% zurück, in Wallonien nahm sie um -2,3% ab. Eine Aufschlüsselung nach Art der Produkte, gibt -1,0% für Grundstoff- und Produktionsgüter, 0,4% für Investitionsgüter, -3,0% für Gebrauchsgüter und -0,8% für Verbrauchsgüter. Das Baugewerbe, andererseits, nahm um -0,5% ab.

Die Zurückgang der Produktion erscheint ziemlich allgemein über die Tätigkeitsbranchen und etwa mehr ausgesprochen in Wallonien wie in Flandern. Sie ist vielleicht zum Teil dem aussergewöhnlich nassen Winter zuzuschreiben: die vom Wetter abhängige Branchen (Baugewerbe, Bergbau, Gewinnung von Steinen und Erden) nehmen am meisten ab.

Bruttoindizes (1995=100)
Volumenindizes der industrieller Produktion

	JAN	FEB	MARZ	APRIL	MAI	JUNI	JULI	AUG	SEPT	OKT	NOV	DEZ	Jahr
Gesamte Industrie (ohne Bauindustrie)													
1998	104,5	106,1	117,2	111,6	106,4	116,6	96,2	97,5	116,9	118,0	109,1	110,4	109,2
1999	103,3	103,4											
Baugewerbe													
1998	93,8	104,8	119,7	108,0	110,8	125,9	60,2	109,2	126,8	124,8	97,3	77,2	104,9
1999	101,1	92,0											

Indizes pro Arbeitstag (1995=100)
In Berücksichtigung der ungleichen Dauer und Zusammenstellung der Monaten

	JAN	FEB	MARZ	APRIL	MAI	JUNI	JULI	AUG	SEPT	OKT	NOV	DEZ	Jahr
Gesamte Industrie (ohne Bauindustrie)													
1998	106,4	111,9	116,3	113,9	114,0	119,0	95,4	99,2	116,2	117,0	117,3	109,5	111,3
1999	107,9	109,0											
Baugewerbe													
1998	98,2	108,0	119,7	110,8	127,1	129,1	60,2	114,3	124,2	124,7	109,3	77,2	108,6
1999	110,8	94,8											

Trend (1995=100)
Gesamte Industrie nach Bereinigung von Saison- und irregulären Effekten

Bruttoindizes :
Trend : - - - - -

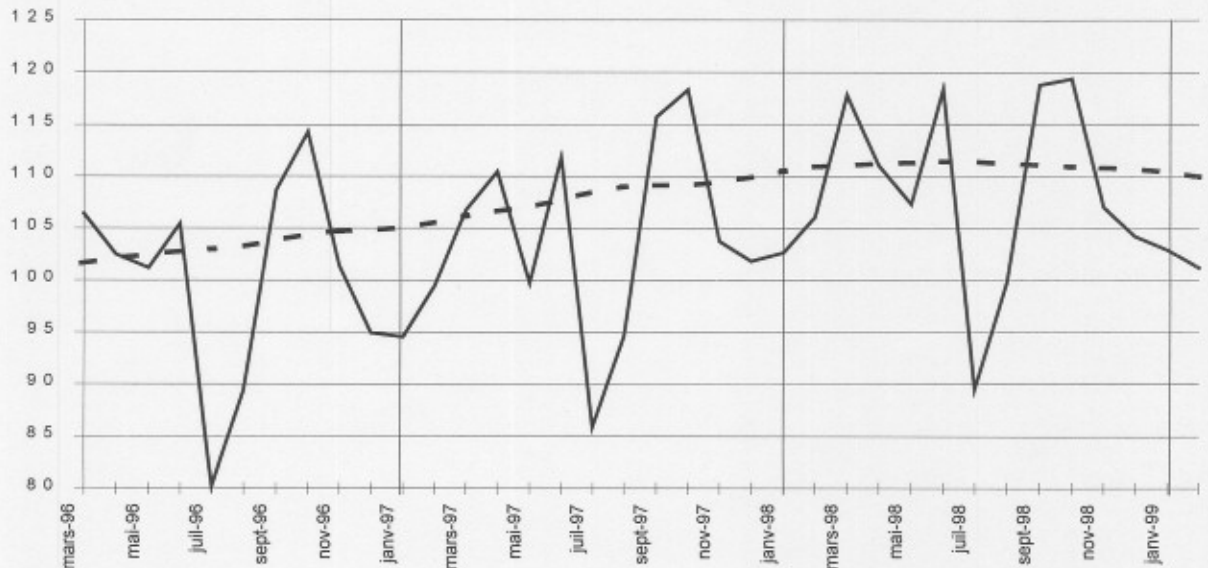

Entwicklung des Trends
Die drei letzte Monate gegenüber den vorhergehenden drei Monaten

↗ > 2.5%
↘ 0.5% bis 2.5%
→ -0.5% bis 0.5%
↘ 2.5% bis -0.5%
↙ < -2.5%

Tätigkeitsbranchen / Industrie-Hauptgruppen	Belgien	Flandern	Wallonien	Brüssel
Gesamte Industrie	↘	↘	↘	↘↘
Gesamte Industrie (ohne Bauindustrie)	↘	↘	↘	↘↘
Grundstoff- und Produktionsgüter	↘	↘	↘	↘
Investitionsgüter	→	↘	→	↘
Gebrauchsgüter	↘↘	↘↘	↘	↘↘
Verbrauchsgüter	↘	→	→	↘↘
Bergbau, Gewinnung von Steinen und Erden	↘	↘↘	↘	↘
Ernährungsgewerbe und Tabakverarbeitung	→	→	↘	↘
Textil-, Bekleidungs- und Ledergewerbe	↘↘	↘↘	↘	↘↘
Papier-, Verlags- und Druckgewerbe	↘	↘	↘	↘↘
Chemische, Gummi- und Kunststoffwarenindustrie	↘	↘	→	↘
Metallverarbeitende Industrie	→	→	→	↘
Kokerei, Mineralölverarbeitung, Spalt- und Brutstoffen	↘	→	↘	↘
Glasgewerbe, Keramik, Verarbeitung Steine und Erden	↘	↘	↘	↘
Metallerzeugung und -bearbeitung	↘↘	↘	↘↘	↘↘
Möbel	→	↘	→	↘↘
Elektrizitätsversorgung	↘	↘↘	→	→
Baugewerbe	↘	↘	↘	↘↘

Belgien: Zurückgang der Produktion bestätigt in März 1999

In März 1999, gegenüber dem Vorjahresmonat März, ist die **arbeitstäglich bereinigte Industrie-Produktion** Belgiens um -2,0% zurückgelaufen. Der **Trend** der drei letzten Monaten gegenüber den drei vorhergehenden Monaten, zeigt für Belgien insgesamt eine Abnahme (-0,7%). Auf regionaler Ebene ging in Flandern die Produktion um -0,8% zurück, in Wallonien nahm sie um -2,3% ab. Eine Aufschlüsselung nach Art der Produkte, gibt -1,0% für Grundstoff- und Produktionsgüter, 0,4% für Investitionsgüter, -3,0% für Gebrauchsgüter und -0,8% für Verbrauchsgüter. Das Baugewerbe, andererseits, nahm um -0,5% ab.

Wie in vorhergehenden Monaten tendiert die Industrieproduktion für alle Regionen und für die meisten Tätigkeitsbranchen immer nach unten. Damit kommt das erste Vierteljahr 1999 etwa unter das letzte Vierteljahr 1998 hinaus.

	JAN	FEB	MÄRZ	APRIL	MAI	JUNI	JULI	AUG	SEPT	OKT	NOV	DEZ	Jahr
Gesamte Industrie (ohne Bauindustrie)													
1998	104,5	106,1	117,2	111,6	106,4	116,6	96,2	97,5	116,9	118,0	109,1	110,4	109,2
1999	103,3	103,4	118,0										
Baugewerbe													
1998	93,8	104,8	119,7	108,0	110,8	125,9	60,2	109,2	126,8	124,8	97,3	77,2	104,9
1999	101,1	92,0	122,4										

Bruttoindizes (1995=100)
Volumenindizes der industrieller Produktion

	JAN	FEB	MÄRZ	APRIL	MAI	JUNI	JULI	AUG	SEPT	OKT	NOV	DEZ	Jahr
Gesamte Industrie (ohne Bauindustrie)													
1998	106,4	111,9	116,3	113,9	114,0	119,0	95,4	99,2	116,2	117,0	117,3	109,5	111,3
1999	107,9	109,0	114,0										
Baugewerbe													
1998	98,2	108,0	119,7	110,8	127,1	129,1	60,2	114,3	124,2	124,7	109,3	77,2	108,6
1999	110,8	94,8	116,8										

Indizes pro Arbeitstag (1995=100)
In Berücksichtigung der ungleichen Dauer und Zusammenstellung der Monaten

Trend (1995 = 100)
Gesamte Industrie nach Bereinigung von Saison- und irregulären Effekten

Bruttoindizes :
—
Trend : - - - -

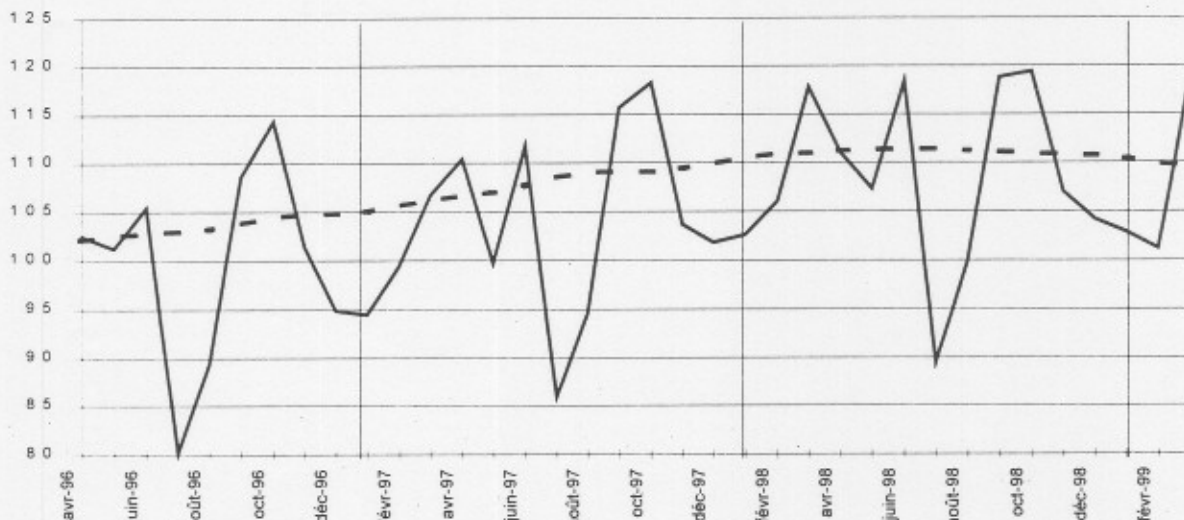

Entwicklung des Trends
Die drei letzte Monate gegenüber den vorhergehenden drei Monaten

↗↗ > 2.5%
↗ 0.5% bis 2.5%
→ -0.5% bis 0.5%
↘ 2.5% bis -0.5%
↘↘ < -2.5%

Tätigkeitsbranchen / Industrie-Hauptgruppen	Belgien	Flandern	Wallonien	Brüssel
Gesamte Industrie	↘	↘	↘	↘↘
Gesamte Industrie (ohne Bauindustrie)	↘	↘	↘	↘↘
Grundstoff- und Produktionsgüter	↘	↘	↘	→
Investitionsgüter	→	↘	→	↘
Gebrauchsgüter	↘↘	↘↘	↘	↘↘
Verbrauchsgüter	↘	→	→	↘↘
Bergbau, Gewinnung von Steinen und Erden	↘	↘↘	↘	↘
Ernährungsgewerbe und Tabakverarbeitung	→	→	↘	↘
Textil-, Bekleidungs- und Ledergewerbe	↘↘	↘↘	↘	↘↘
Papier-, Verlags- und Druckgewerbe	↘	↘	↘	↘↘
Chemische, Gummi- und Kunststoffwarenindustrie	↘	↘	→	↘
Metallverarbeitende Industrie	→	→	→	↘
Kokerei, Mineralölverarbeitung, Spalt- und Brutstoffen	↘	→	↘	↘
Glasgewerbe, Keramik, Verarbeitung Steine und Erden	↘	↘	↘	↘
Metallerzeugung und -bearbeitung	↘↘	↘	↘↘	↘↘
Möbel	→	↘	→	↘↘
Elektrizitätsversorgung	↘	↘↘	→	→
Baugewerbe	↘	↘	↘	↘↘



**Statistisches
Landesamt**

Konjunkturindikatoren
Tel (32)(2)5486571
Fax (32)(2)5486572
Web: statbel.fgov.be

Belgien : Ende des Rückgangs der Industrieproduktion?

Gegenüber dem Vorjahresmonat April ist die **arbeitstäglich bereinigte Industrieproduktion** Belgiens im April 1999 um -0,6% zurückgelaufen. Der **Trend** der drei letzten Monaten gegenüber den drei vorhergehenden Monaten, zeigt für Belgien insgesamt eine Abnahme (-0,5%). Auf regionaler Ebene ist die Produktion in Flandern um -0,3% und in Wallonien um -1,0% rückläufig. Eine Aufschlüsselung nach Art der Produkte, ergibt -0,1% für Grundstoff- und Produktionsgüter, -0,9% für Investitionsgüter, -0,1% für Gebrauchsgüter und -1,1% für Verbrauchsgüter. Im Baugewerbe bleibt die Produktion unverändert (0,0%).

Obwohl die Industrieproduktion immer noch unten tendiert, ist die Abnahme weniger ausgesprochen und weniger allgemein als in den vorhergehenden Monaten. Das könnte ein erstes Zeichen des durch die Frühindikatoren vorhergesagten Aufschwungs sein.

**Bruttoindizes
(1995=100)**
Volumenindizes der
industrieller
Produktion

**Indizes pro
Arbeitstag
(1995=100)**
In Berücksichtigung
der ungleichen
Dauer und
Zusammenstellung
der Monaten

**Trend
(1995=100)**
Gesamte Industrie
nach Bereinigung
von Saison- und
irregulären Effekten

Bruttoindizes :

Trend :

	JAN	FEB	MÄRZ	APRIL	MAI	JUNI	JULI	AUG	SEPT	OKT	NOV	DEZ	Jahr
Gesamte Industrie (ohne Bauindustrie)													
1998	104,5	106,1	117,2	111,6	106,4	116,6	96,2	97,5	116,9	118,0	109,1	106,7	108,9
1999	103,3	103,3	115,0	110,9									
Baugewerbe													
1998	93,8	104,8	119,7	108,0	110,8	125,9	60,2	109,2	126,8	124,8	97,3	76,4	104,8
1999	98,6	89,6	119,6	108,5									
Gesamte Industrie (ohne Bauindustrie)													
1998	106,4	111,9	116,3	113,9	114,0	119,0	95,4	99,2	116,2	117,0	117,3	105,8	111,0
1999	107,9	108,8	111,1	113,2									
Baugewerbe													
1998	98,2	108,0	119,7	110,8	127,1	129,1	60,2	114,3	124,2	124,7	109,3	76,4	108,5
1999	108,0	92,3	114,2	111,3									

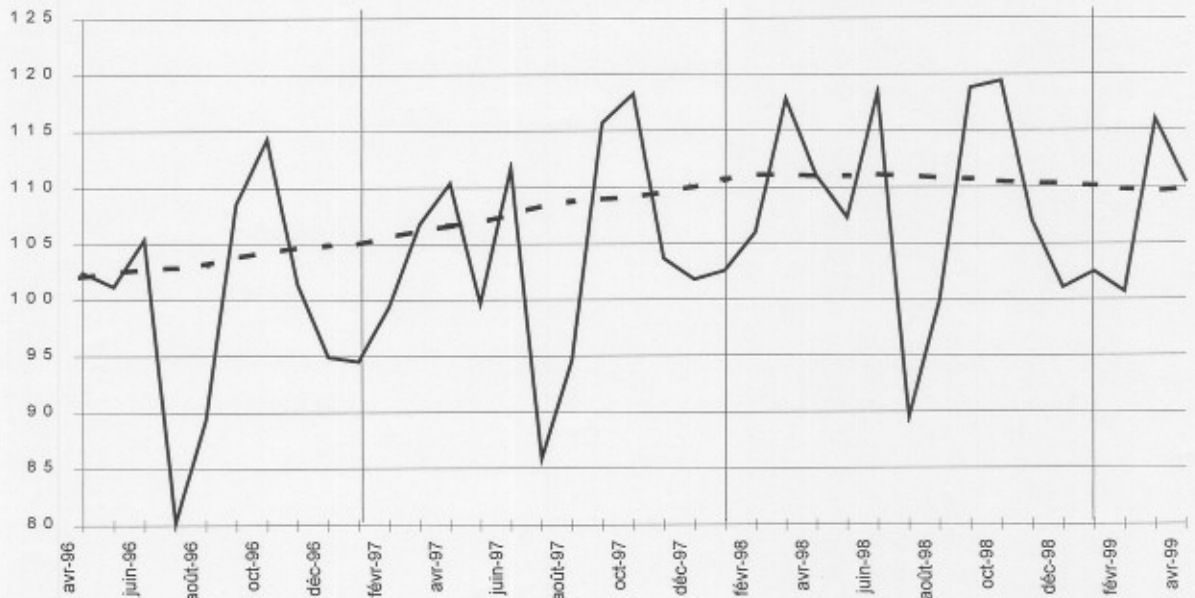

**Entwicklung des
Trends**
Die drei letzte
Monate gegenüber
den
vorhergehenden
drei Monaten

↗ ↘ > 2.5%
↗ ↘ 0.5% bis 2.5%
→ -0.5% bis 0.5%
↘ ↗ 2.5% bis -0.5%
↘ ↘ < -2.5%

Tätigkeitsbranchen / Industrie-Hauptgruppen	Belgien	Flandern	Wallonien	Brüssel
Gesamte Industrie	→	→	↘	→
Gesamte Industrie (ohne Bauindustrie)	↘	→	↘	↘
Grundstoff- und Produktionsgüter	→	→	↘	↘
Investitionsgüter	↘	↘	↘	↘
Gebrauchsgüter	→	↘	→	↘
Verbrauchsgüter	↘	→	→	↘
Bergbau, Gewinnung von Steinen und Erden	↘	↘	↘	↘
Ernährungsgewerbe und Tabakverarbeitung	→	→	↘	→
Textil-, Bekleidungs- und Ledergewerbe	↘	↘	↘	↘
Papier-, Verlags- und Druckgewerbe	→	↘	↘	↘
Chemische, Gummi- und Kunststoffwarenindustrie	→	→	↘	↘
Metallverarbeitende Industrie	↘	↘	↘	↘
Kokerei, Mineralölverarbeitung, Spalt- und Brutstoffen	↘	↘	↘	↘
Glasgewerbe, Keramik, Verarbeitung Steine und Erden	→	→	↘	↘
Metallerzeugung und -bearbeitung	↘	↘	↘	↘
Möbel	→	→	→	↘
Elektrizitätsversorgung	↘	↘	→	→
Baugewerbe	→	↘	→	↘



Wirtschaftsministerium

Belgien - Mai 1999 : Aussicht auf einen Produktionsaufschwung?

Gegenüber dem Vorjahresmonat Mai ist die **arbeitstäglich bereinigte Industrieproduktion** Belgiens im Mai 1999 um -2,7% zurückgelaufen. Der **Trend** der drei letzten Monaten gegenüber den drei vorhergehenden Monaten, zeigt für Belgien insgesamt eine Abnahme (-0,7%). Auf regionaler Ebene ist die Produktion in Flandern um -0,6% rückläufig und in Wallonien um 0,1% ansteigend. Eine Aufschlüsselung nach Art der Produkte, ergibt 0,2% für Grundstoff- und Produktionsgüter, -1,6% für Investitionsgüter, -1,3% für Gebrauchsgüter und -1,5% für Verbrauchsgüter. Im Baugewerbe beträgt der Rückgang -1,5%.

Die Industrieproduktion Belgiens tendiert immer noch leicht nach unten, aber gewisse Zeichen scheinen einen Trendwechsel anzuzeigen. Bemerkenswert ist der Anstieg der Grundstoffe und Produktionsgüter, welche fast die Hälfte der Produktion Belgiens (ohne das Baugewerbe) ausmachen (in Wallonien stellen sie ungefähr zwei Drittel dar, was den positiven Trend Walloniens erklärt). Mögliche ungünstige Folgen der Dioxinkrise in Belgien sind aus den Produktionsziffern im Mai noch nicht herzuleiten.

Bruttoindizes (1995=100)
Volumenindizes der industrieller Produktion

Indizes pro Arbeitstag (1995=100)
In Berücksichtigung der ungleichen Dauer und Zusammensetzung der Monaten

Trend (1995=100)
Gesamte Industrie nach Bereinigung von Saison- und irregulären Effekten

Bruttoindizes :
Trend : - - - - -

	Jan	Feb	März	April	Mai	Juni	Juli	Aug	Sept	Okt	Nov	Dez	Jahr
Gesamte Industrie (ohne Bauindustrie)													
1998	104,5	106,1	117,2	111,6	106,4	116,6	96,2	97,5	116,9	118,0	109,1	106,7	108,9
1999	103,3	102,2	115,0	111,4	103,3								
Baugewerbe													
1998	93,8	104,8	119,7	108,0	110,8	125,9	60,2	109,2	126,8	124,8	97,3	76,4	104,8
1999	98,6	88,7	119,6	112,1	104,4								
Gesamte Industrie (ohne Bauindustrie)													
1998	106,3	111,8	116,2	113,9	113,8	119,0	95,3	99,2	116,2	117,0	117,3	105,8	111,0
1999	106,8	107,8	114,5	113,7	110,7								
Baugewerbe													
1998	98,2	108,0	119,6	110,7	127,1	129,1	60,2	114,2	124,1	124,7	109,2	76,4	108,5
1999	108,0	91,4	116,3	114,9	119,8								

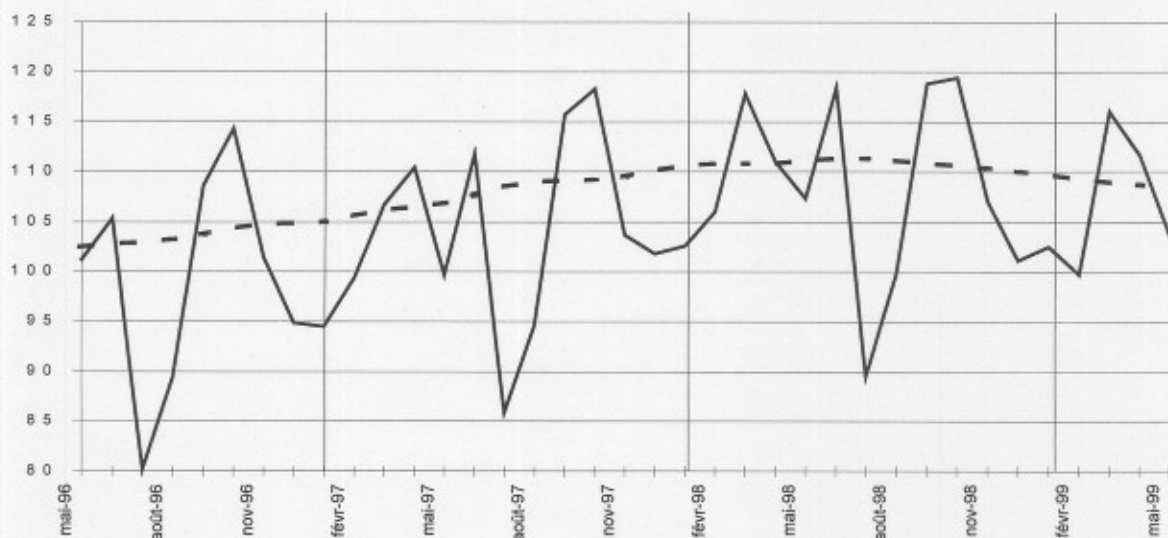

Entwicklung des Trends
Die drei letzte Monate gegenüber den vorhergehenden drei Monaten

↗ > 2.5%
↗ 0.5% bis 2.5%
→ -0.5% bis 0.5%
↘ 2.5% bis -0.5%
↘ < -2.5%

Tätigkeitsbranchen / Industrie-Hauptgruppen	Belgien	Flandern	Wallonien	Brüssel
Gesamte Industrie	↘	↘	→	↘
Gesamte Industrie (ohne Bauindustrie)	↘	↘	→	↘
Grundstoff- und Produktionsgüter	→	↘	→	↘
Investitionsgüter	↘	↘↘	→	↘↘
Gebrauchsgüter	↘	↘	↘	↘↘
Verbrauchsgüter	↘	↘	→	↘↘
Bergbau, Gewinnung von Steinen und Erden	→	↘↘	↘	
Ernährungsgewerbe und Tabakverarbeitung	→	→	↘	→
Textil-, Bekleidungs- und Ledergewerbe	↘	↘	↘↘	↘↘
Papier-, Verlags- und Druckgewerbe	→	→	↘	↘↘
Chemische, Gummi- und Kunststoffwarenindustrie	↘	↘	→	→
Metallverarbeitende Industrie	↘	↘	↘↘	↘
Kokerei, Mineralölverarbeitung, Spalt- und Brutstoffen	→	→		
Glasgewerbe, Keramik, Verarbeitung Steine und Erden	↘	↘	↘	↘↘
Metallerzeugung und -bearbeitung	↘	→	→	↘↘
Möbel	↘	↘	→	↘↘
Elektrizitätsversorgung	↘	↘↘	→	→
Baugewerbe	↘	↘	↘	↘

Belgien - Juni 1999 : Zurückgang der Produktion um 2,7%

Gegenüber dem Vorjahresmonat Juni ist die **arbeitstächlich bereinigte Industrieproduktion** Belgiens im Juni 1999 um -2,7% zurückgelaufen. Der **Trend** der drei letzten Monaten gegenüber den drei vorhergehenden Monaten, zeigt für Belgien insgesamt eine Abnahme (-0,6%). Auf regionaler Ebene ist die Produktion in Flandern um -0,2% und in Wallonien um -1,8% rückläufig. Eine Aufschlüsselung nach Art der Produkte, ergibt 0,7% für Grundstoffe und Produktionsgüter, -2,1% für Investitionsgüter, -2,1% für Gebrauchsgüter und -2,6% für Verbrauchsgüter. Im Baugewerbe bleibt die Produktion unverändert.

Die Industrieproduktion tendiert immer noch leicht nach unten. Das ist teilweise, aber nicht nur auf die Dioxinkrise in Belgien zurückzuführen: die betroffene Bereiche des Ernährungsgewerbes (zusammen ungefähr 5% der Industrie und des Baugewerbes) zeigen alle deutliche Abnahmen. Von den anderen Industriebranchen ist nur eine Minderheit rückläufig. Ein hoffnungsvolles Anzeichen ist der Anstieg der Grundstoffe und Produktionsgüter, nicht nur wegen ihrer Wichtigkeit (fast die Hälfte der Produktion ohne Baugewerbe), aber auch weil sie gewöhnlich einen allgemeinen Trendwechsel ankündigen.

Bruttoindizes (1995=100)
Volumenindizes der industrieller Produktion

Indizes pro Arbeitstag (1995=100)
In Berücksichtigung der ungleichen Dauer und Zusammensetzung der Monaten

Trend (1995=100)
Gesamte Industrie nach Bereinigung von Saison- und irregulären Effekten

Bruttoindizes :
Trend :

	Jan	Feb	März	April	Mai	Juni	Juli	Aug	Sept	Okt	Nov	Dez	Jahr
Gesamte Industrie (ohne Bauindustrie)													
1998	104,5	106,1	117,2	111,6	106,4	116,6	96,2	97,5	116,9	118,0	109,1	106,7	108,9
1999	102,2	102,5	118,3	110,7	103,5	116,4							
Baugewerbe													
1998	93,8	104,8	119,7	108,0	110,8	125,9	60,2	109,2	126,8	124,8	97,3	76,4	104,8
1999	99,1	88,7	121,6	112,0	104,4	131,4							
Gesamte Industrie (ohne Bauindustrie)													
1998	106,3	111,8	116,2	113,9	113,8	119,0	95,3	99,2	116,2	117,0	117,3	105,8	111,0
1999	106,8	108,1	114,3	113,0	111,0	115,8							
Baugewerbe													
1998	98,2	108,0	119,6	110,7	127,1	129,1	60,2	114,2	124,1	124,7	109,2	76,4	108,5
1999	108,6	91,4	116,1	114,8	119,8	128,7							

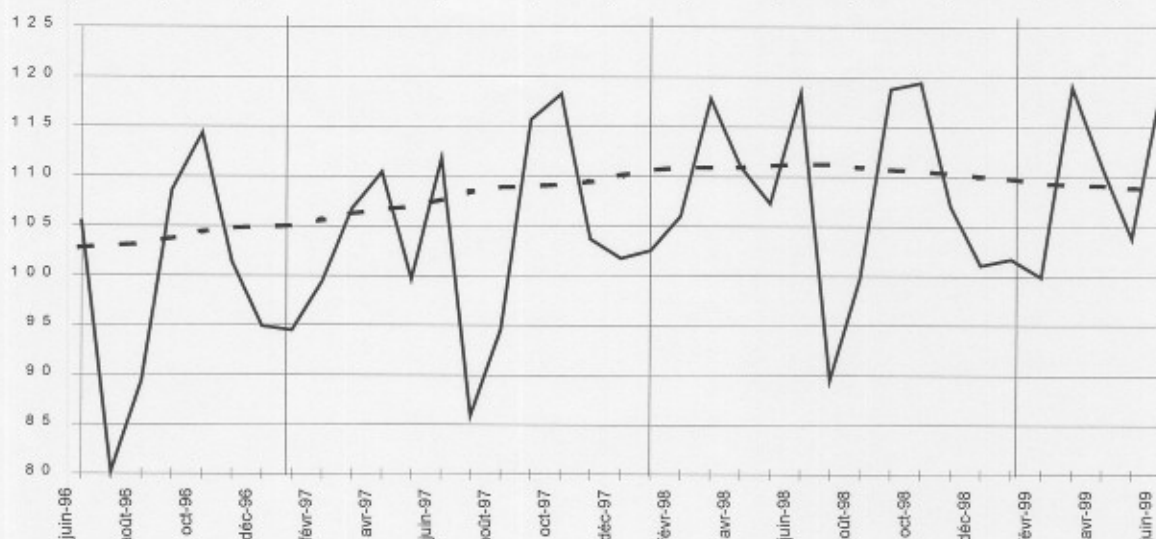

Entwicklung des Trends
Die drei letzte Monate gegenüber den vorhergehenden drei Monaten

↗ > 2.5%
↘ 0.5% bis 2.5%
→ -0.5% bis 0.5%
↘ 2.5% bis -0.5%
↘ < -2.5%

Tätigkeitsbranchen / Industrie-Hauptgruppen	Belgien	Flandern	Wallonien	Brüssel
Gesamte Industrie	↘	↘	↘	↘
Gesamte Industrie (ohne Bauindustrie)	↘	↘	↘	↘
Grundstoffe und Produktionsgüter	↗	↘	↘	↘
Investitionsgüter	↘	↘	↘	↘
Gebrauchsgüter	↘	↘	↘	↘
Verbrauchsgüter	↘	↘	↘	↘
Bergbau, Gewinnung von Steinen und Erden	↗	↗	↘	↘
Ernährungsgewerbe und Tabakverarbeitung	↘	↘	↘	↘
Textil-, Bekleidungs- und Ledergewerbe	→	↘	↘	↘
Papier-, Verlags- und Druckgewerbe	→	↘	↘	↘
Chemische, Gummi- und Kunststoffwarenindustrie	↗	↘	↘	↘
Metallverarbeitende Industrie	↘	↘	→	→
Kokerei, Mineralölverarbeitung, Spalt- und Brutstoffen	↘	→	↘	↘
Glasgewerbe, Keramik, Verarbeitung Steine und Erden	↗	↗	↗	↗
Metallerzeugung und -bearbeitung	→	↘	↘	↘
Möbel	↘	↘	↘	↘
Elektrizitätsversorgung	↗	↗	→	→
Baugewerbe	→	→	↗	↘

Belgien - Juli 1999 : Anstieg der Produktion um 2,2%

Gegenüber dem Vorjahresmonat Juli ist die **arbeitstäglich bereinigte Industrieproduktion** Belgiens im Juli 1999 um 2,2% angestiegen. Der **Trend** der drei letzten Monaten gegenüber den drei vorhergehenden Monaten, zeigt für Belgien insgesamt ein Zunahme (0,7%). Auf regionaler Ebene ist die Produktion in Flandern um 2,0% ansteigend und in Wallonien um -0,4% rückläufig. Eine Aufschlüsselung nach Art der Produkte, ergibt 1,3% für Grundstoff- und Produktionsgüter, 1,3% für Investitionsgüter, -0,6% für Gebrauchsgüter und -3,6% für Verbrauchsgüter. Im Baugewerbe beträgt der Zuwachs 1,2%.

Auch wenn einige Zurückhaltung geboten ist, hat sich offenbar trotz der Dioxinkrise ein positiver Trendwechsel durchgesetzt. Der Aufschwung ist weiter fortgeschritten und ausgesprochener in Flandern wie in Wallonien. Auf Sektorebene sind die positiven Ergebnisse der Chemie und des Baugewerbes, und die negativen des Textil- und Kleidungs-, des Möbels- und des Ernährungsgewerbes zu beachten. Der Dioxineffekt in letzterer Branche erscheint nicht so gravierend wie erwartet (Mai-Juli gegenüber den vorhergehenden drei Monaten nur -1%).

Bruttoindizes (1995=100)
Volumenindizes der industrieller Produktion

Indizes pro Arbeitstag (1995=100)
In Berücksichtigung der ungleichen Dauer und Zusammenstellung der Monaten

Trend (1995=100)
Gesamte Industrie nach Bereinigung von Saison- und irregulären Effekten

Bruttoindizes :
Trend :

	Jan	Feb	März	April	Mai	Juni	Juli	Aug	Sept	Okt	Nov	Dez	Jahr
Gesamte Industrie (ohne Bauindustrie)													
1998	104,5	106,1	117,2	111,6	106,4	116,6	96,2	97,5	116,9	118,0	109,1	106,7	108,9
1999	102,2	102,5	118,3	111,0	103,5	118,6	95,8						
Baugewerbe													
1998	93,8	104,8	119,7	108,0	110,8	125,9	60,2	109,2	126,8	124,8	97,3	76,4	104,8
1999	99,1	88,7	121,6	110,9	104,4	132,5	59,6						
Gesamte Industrie (ohne Bauindustrie)													
1998	106,3	111,8	116,2	113,9	113,8	119,0	95,3	99,2	116,2	117,0	117,3	105,8	111,0
1999	106,8	108,1	114,3	113,3	111,0	117,9	97,4						
Baugewerbe													
1998	98,2	108,0	119,6	110,7	127,1	129,1	60,2	114,2	124,1	124,7	109,2	76,4	108,5
1999	108,6	91,4	116,1	113,7	119,8	129,8	62,4						

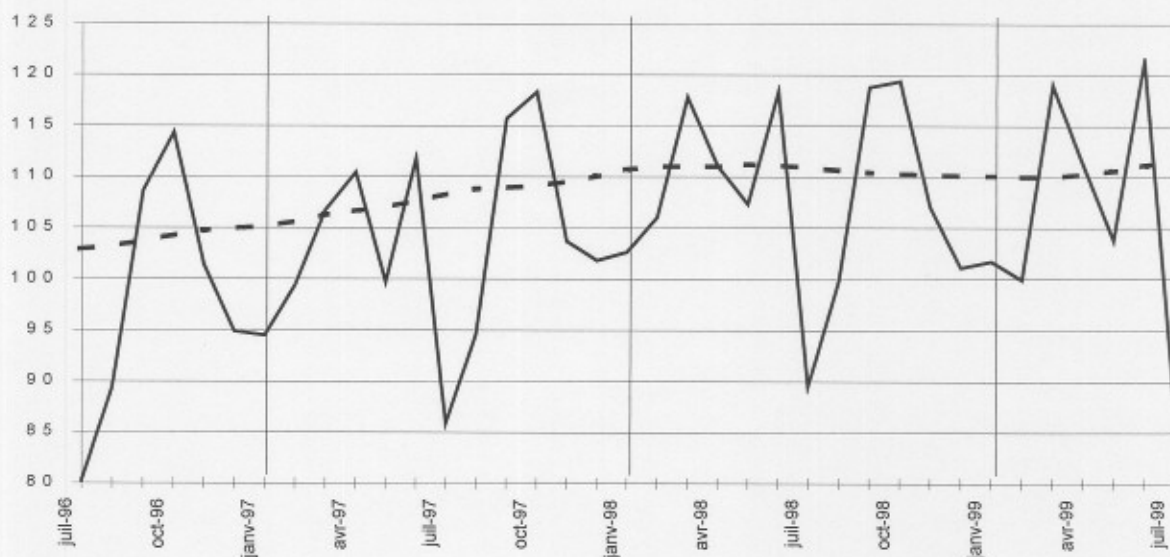

Entwicklung des Trends
Die drei letzte Monate gegenüber den vorhergehenden drei Monaten

↗↗ > 2.5%
↗ 0.5% bis 2.5%
→ -0.5% bis 0.5%
↘ 2.5% bis -0.5%
↘↘ < -2.5%

Tätigkeitsbranchen / Industrie-Hauptgruppen	Belgien	Flandern	Wallonien	Brüssel
Gesamte Industrie	↗	↗	→	↗
Gesamte Industrie (ohne Bauindustrie)	↗	↗	→	↗
Grundstoffe und Produktionsgüter	↗	↗↗	↘	↗
Investitionsgüter	↗	↘	↗	↘↘
Gebrauchsgüter	↘	↘↘	↘	↘↘
Verbrauchsgüter	↘↘	↘↘	→	↘↘
Bergbau, Gewinnung von Steinen und Erden	↗	↗↗	↘	
Ernährungsgewerbe und Tabakverarbeitung	↘	↘	→	↘↘
Textil-, Bekleidungs- und Ledergewerbe	↘↘	↘	↘↘	↘↘
Papier-, Verlags- und Druckgewerbe	↗	↗	↗↗	↗↗
Chemische, Gummi- und Kunststoffwarenindustrie	↗	↗	↗	↗↗
Metallverarbeitende Industrie	↘	↘	↗	↘
Kokerei, Mineralölverarbeitung, Spalt- und Brutstoffen	↘	↗		
Glasgewerbe, Keramik, Verarbeitung Steine und Erden	↘	↘	↘↘	→
Metallerzeugung und -bearbeitung	↗	↗	↘	↗↗
Möbel	↘	↘↘	→	↗↗
Elektrizitätsversorgung	↗	↗↗	→	→
Baugewerbe	↗	↗	↗↗	↘

Belgien - August 1999: Anstieg der Produktion um 0,7%

Gegenüber dem Vorjahresmonat August ist die **arbeitstäglich bereinigte Industrieproduktion** Belgiens im August 1999 um 0,7% angestiegen. Der **Trend** der drei letzten Monaten gegenüber den drei vorhergehenden Monaten, zeigt für Belgien insgesamt ein Status quo (0,5%). Auf regionaler Ebene ist die Produktion in Flandern um 0,6% und in Wallonien um 0,9% ansteigend. Eine Aufschlüsselung nach Art der Produkte, ergibt 1,1% für Grundstoff- und Produktionsgüter, -0,7% für Investitionsgüter, 0,0% für Gebrauchsgüter und -1,0% für Verbrauchsgüter. Im Baugewerbe beträgt der Zuwachs 0,5%.

Die Belebung der Produktion ab dem zweiten Quartal 1999 hält in Flandern und Wallonien für die meisten Wirtschaftszweige an. Ausnahmen im negativen Sinne betreffen das Textil- und Kleidungs- und das Ernährungsgewerbe. Im letzterem Sektor haben die Folgen der Dioxinkrise sich noch nicht ganz verflüchtigt; sie sind jedoch im Vergleich zu den Vormonaten bedeutend abgeschwächt.

Bruttoindizes (1995=100)
Volumenindizes der industrieller Produktion

Indizes pro Arbeitstag (1995=100)
In Berücksichtigung der ungleichen Dauer und Zusammensetzung der Monaten

Trend (1995=100)
Gesamte Industrie nach Bereinigung von Saison- und irregulären Effekten

Bruttoindizes :
Trend :

	Jan	Feb	März	April	Mai	Juni	Juli	Aug	Sept	Okt	Nov	Dez	Jahr
Gesamte Industrie (ohne Bauindustrie)													
1998	104,5	106,1	117,2	111,6	106,4	116,6	96,2	97,5	116,9	118,0	109,1	106,7	108,9
1999	102,2	102,5	118,3	111,0	105,0	118,6	95,2	100,8					
Baugewerbe													
1998	93,8	104,8	119,7	108,0	110,8	125,9	60,2	109,2	126,8	124,8	97,3	76,4	104,8
1999	99,1	88,7	121,6	110,9	105,9	132,5	56,4	115,0					
Gesamte Industrie (ohne Bauindustrie)													
1998	106,3	111,8	116,2	113,9	113,8	119,0	95,3	99,2	116,2	117,0	117,3	105,8	111,0
1999	106,8	108,1	114,3	113,3	112,5	117,9	96,9	99,9					
Baugewerbe													
1998	98,2	108,0	119,6	110,7	127,1	129,1	60,2	114,2	124,1	124,7	109,2	76,4	108,5
1999	108,6	91,4	116,1	113,7	121,5	129,8	59,1	115,0					

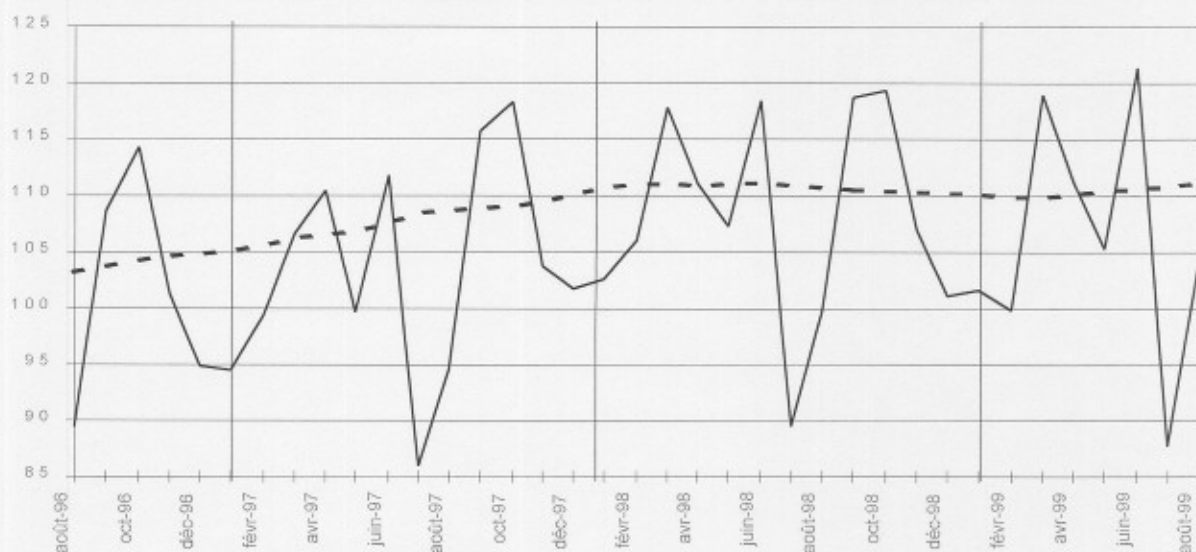

Entwicklung des Trends
Die drei letzte Monate gegenüber den vorhergehenden drei Monaten

↗ > 2.5%
↘ 0.5% bis 2.5%
→ -0.5% bis 0.5%
↘ 2.5% bis -0.5%
↘ < -2.5%

Tätigkeitsbranchen / Industrie-Hauptgruppen	Belgien	Flandern	Wallonien	Brüssel
Gesamte Industrie	↗	↗	↗	→
Gesamte Industrie (ohne Bauindustrie)	→	↗	↗	→
Grundstoffe und Produktionsgüter	↗	↗	→	↗
Investitionsgüter	↘	↘	↘	↗
Gebrauchsgüter	→	→	→	→
Verbrauchsgüter	↘	→	→	↘
Bergbau, Gewinnung von Steinen und Erden	↗↗	↗↗	→	
Ernährungsgewerbe und Tabakverarbeitung	↘	→	↘	↘↘
Textil-, Bekleidungs- und Ledergewerbe	↘	↘	↘	↘↘
Papier-, Verlags- und Druckgewerbe	↗	↗↗	↗↗	↘↘
Chemische, Gummi- und Kunststoffwarenindustrie	↗	↗↗	↘	↘↘
Metallverarbeitende Industrie	→	→	↗	↗
Kokerei, Mineralölverarbeitung, Spalt- und Brutstoffen	→	→		
Glasgewerbe, Keramik, Verarbeitung Steine und Erden	↗	↗↗	↗	↗↗
Metallerzeugung und -bearbeitung	→	↘	↘	↘↘
Möbel	↗	↗	↗	↗
Elektrizitätsversorgung	→	↘	→	↗
Baugewerbe	→	→	↗	→

Belgien - September 1999 : Anstieg der Produktion um 0,6%

Gegenüber dem Vorjahresmonat September ist die **arbeitstäglich bereinigte Industrieproduktion** Belgiens im September 1999 um 0,6% angestiegen. Der **Trend** der drei letzten Monaten gegenüber den drei vorhergehenden Monaten, zeigt für Belgien insgesamt ein Status quo (0,5%). Auf regionaler Ebene ist die Produktion in Flandern um 0,7% und in Wallonien um 0,8% ansteigend. Eine Aufschlüsselung nach Art der Produkte, ergibt 0,8% für Grundstoff- und Produktionsgüter, 0,1% für Investitionsgüter, -2,1% für Gebrauchsgüter und -1,1% für Verbrauchsgüter. Im Baugewerbe beträgt der Zuwachs 1,0%.

Die Belebung der Produktion ab dem zweiten Quartal 1999 hält in Flandern und Wallonien für die meisten Wirtschaftszweige an. Ausnahmen im negativen Sinne betreffen das Textil- und Kleidungs- und das Möbelgewerbe. Für das Ernährungsgewerbe scheint die Dioxinkrise fast verdaut: die Produktion pro Arbeitstag im September liegt um 7,8% höher als im Krisenmonat Juni.

Bruttoindizes (1995=100)
Volumenindizes der industrieller Produktion

Indizes pro Arbeitstag (1995=100)
In Berücksichtigung der ungleichen Dauer und Zusammenstellung der Monaten

Trend (1995=100)
Gesamte Industrie nach Bereinigung von Saison- und irregulären Effekten

Bruttoindizes :
Trend :

	Jan	Feb	März	April	Mai	Juni	Juli	Aug	Sept	Okt	Nov	Dez	Jahr
Gesamte Industrie (ohne Bauindustrie)													
1998	104,5	106,1	117,2	111,6	106,4	116,6	96,2	97,5	116,9	118,0	109,1	106,7	108,9
1999	102,2	102,5	118,3	111,0	105,0	117,3	95,2	101,6	117,5				
Baugewerbe													
1998	93,8	104,8	119,7	108,0	110,8	125,9	60,2	109,2	126,8	124,8	97,3	76,4	104,8
1999	99,1	88,7	121,6	110,9	105,9	134,1	56,4	115,9	130,5				
Gesamte Industrie (ohne Bauindustrie)													
1998	106,3	111,8	116,2	113,9	113,8	119,0	95,3	99,2	116,2	117,0	117,3	105,8	111,0
1999	106,8	108,1	114,3	113,3	112,5	116,6	96,9	100,8	116,9				
Baugewerbe													
1998	98,2	108,0	119,6	110,7	127,1	129,1	60,2	114,2	124,1	124,7	109,2	76,4	108,5
1999	108,6	91,4	116,1	113,7	121,5	131,3	59,1	115,8	127,8				

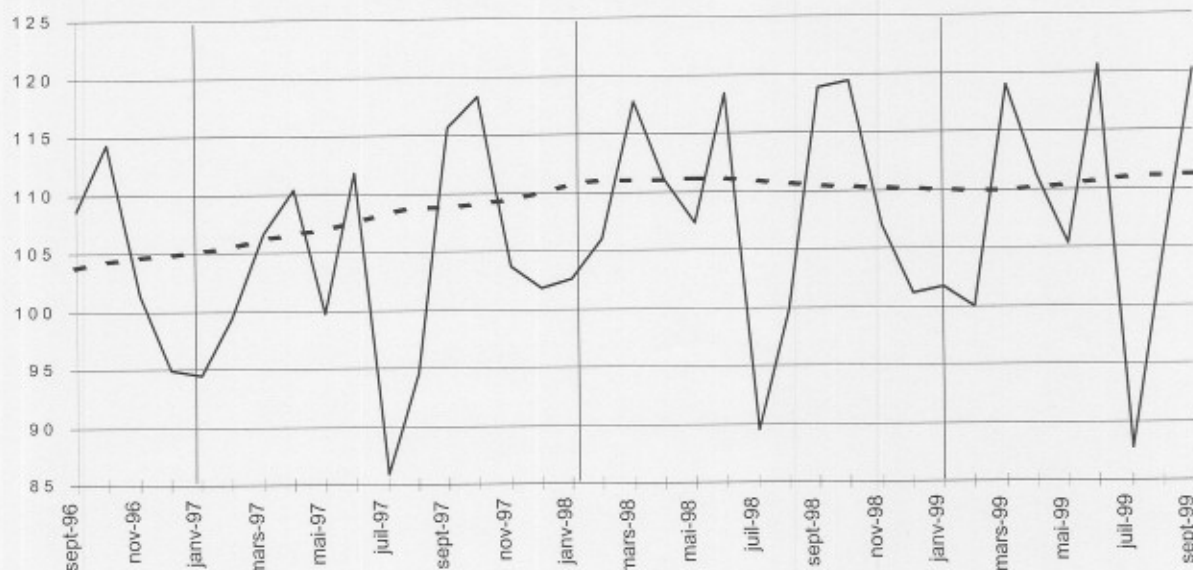

Entwicklung des Trends
Die drei letzte Monate gegenüber den vorhergehenden drei Monaten

↗↗ > 2.5%
↗ 0.5% bis 2.5%
→ -0.5% bis 0.5%
↘ 2.5% bis -0.5%
↘↘ < -2.5%

Tätigkeitsbranchen / Industrie-Hauptgruppen	Belgien	Flandern	Wallonien	Brüssel
Gesamte Industrie	↗	↗	↗	↗
Gesamte Industrie (ohne Bauindustrie)	→	↗	↗	↗↗
Grundstoffe und Produktionsgüter	↗	↗	↗	↗↗
Investitionsgüter	→	→	↗↗	↗
Gebrauchsgüter	↘	↘	↘	↘
Verbrauchsgüter	↘	→	→	↘↘
Bergbau, Gewinnung von Steinen und Erden	↗↗	↗↗	↗	
Ernährungsgewerbe und Tabakverarbeitung	→	→	↘	→
Textil-, Bekleidungs- und Ledergewerbe	↘	→	↘	↘↘
Papier-, Verlags- und Druckgewerbe	↗	↗	↗↗	↘↘
Chemische, Gummi- und Kunststoffwarenindustrie	↗↗	↗↗	→	↘↘
Metalverarbeitende Industrie	→	→	↗	↗
Kokerei, Mineralölverarbeitung, Spath- und Buntschmelzen	↘	↘↘		
Glasgewerbe, Keramik, Verarbeitung Steine und Erden	↗	↗	→	↘↘
Metallerzeugung und -bearbeitung	→	→	→	↘↘
Möbel	↘	↘	↘	↗↗
Elektrizitätsversorgung	↘	↘↘	→	→
Baugewerbe	↗	↗	→	↘



**Statistisches
Landesamt**

Konjunkturindikatoren
Tel (32)(2)5486571
Fax (32)(2)5486572
Web:statbel.fgov.be

Belgien - Oktober 1999: Anstieg der Produktion um 2,3%

Gegenüber dem Vorjahresmonat Oktober ist die **arbeitstäglich bereinigte Industrieproduktion** Belgiens im Oktober 1999 um 2,3% angestiegen. Der **Trend** der drei letzten Monaten gegenüber den drei vorhergehenden Monaten, zeigt für Belgien insgesamt ein Zunahme (0,9%). Auf regionaler Ebene ist die Produktion in Flandern um 1,3% und in Wallonien um 0,7% ansteigend. Eine Aufschlüsselung nach Art der Produkte, ergibt 1,4% für Grundstoff- und Produktionsgüter, -0,7% für Investitionsgüter, -1,1% für Gebrauchsgüter und 0,8% für Verbrauchsgüter. Im Baugewerbe beträgt der Zuwachs 1,4%.

Die Belebung der Produktion ab dem zweiten Quartal 1999 scheint sich in den letzten Monaten zu beschleunigen; die Zunahme in der Industrie in Flandern erscheint etwas höher als in Wallonien. Für die meisten Wirtschaftszweige ist das Trendziffer resolut ansteigend, und sogar die Nachzügler (Möbel, Textil und Kleidung, Nahrung) haben wahrscheinlich das Tiefpunkt hinter sich gelassen.

**Bruttoindizes
(1995=100)**
Volumenindizes der
industrieller
Produktion

**Indizes pro
Arbeitstag
(1995=100)**
In Berücksichtigung der
ungleichen Dauer
und Zusammen-
stellung der
Monaten

**Trend
(1995=100)**
Gesamte Industrie
nach Bereinigung
von Saison- und
irregulären Effekten

Bruttoindizes :
Trend :

	Jan	Feb	März	April	Mai	Juni	Juli	Aug	Sept	Okt	Nov	Dez	Jahr
Gesamte Industrie (ohne Bauindustrie)													
1998	104,5	106,1	117,2	111,6	106,4	116,6	96,2	97,5	116,9	118,0	109,1	106,7	108,9
1999	102,2	102,5	118,3	111,0	105,0	117,3	94,7	101,1	119,6	117,6			
Baugewerbe													
1998	93,8	104,8	119,7	108,0	110,8	125,9	60,2	109,2	126,8	124,8	97,3	76,4	104,8
1999	99,1	88,7	121,6	110,9	105,9	134,1	56,5	116,5	132,0	125,1			
Gesamte Industrie (ohne Bauindustrie)													
1998	106,3	111,8	116,2	113,9	113,8	119,0	95,3	99,2	116,2	117,0	117,3	105,8	111,0
1999	106,8	108,1	114,3	113,3	112,5	116,6	96,4	100,3	119,0	119,7			
Baugewerbe													
1998	98,2	108,0	119,6	110,7	127,1	129,1	60,2	114,2	124,1	124,7	109,2	76,4	108,5
1999	108,6	91,4	116,1	113,7	121,5	131,3	59,2	116,4	129,3	130,9			

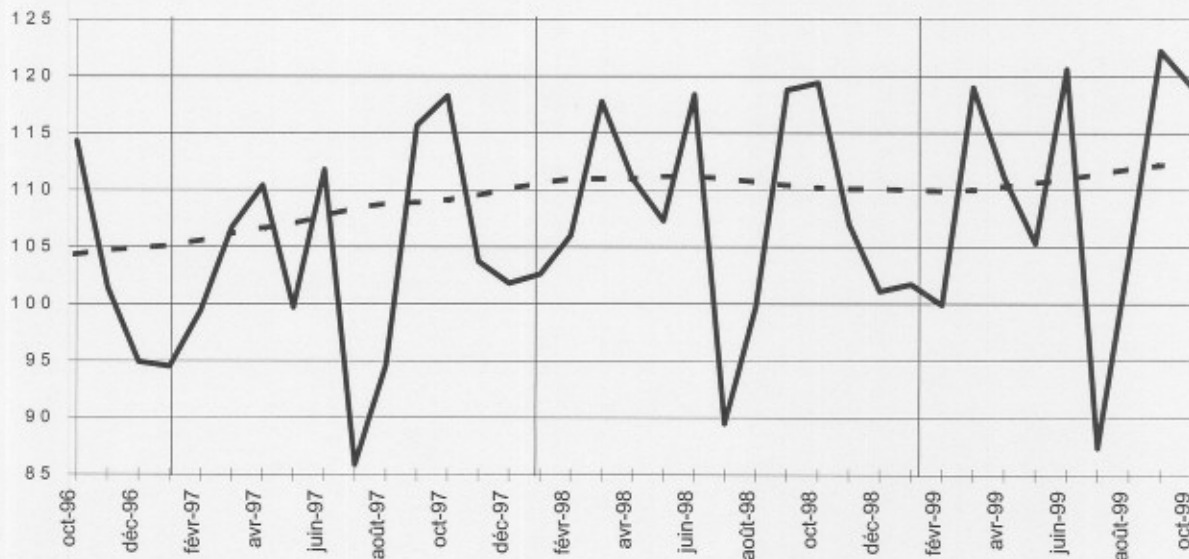

**Entwicklung des
Trends**
Die drei letzte
Monate gegenüber
den
vorhergehenden
drei Monaten

↗ > 2.5%
↘ 0.5% bis 2.5%
→ -0.5% bis 0.5%
↘ 2.5% bis -0.5%
↙ < -2.5%

Tätigkeitsbranchen / Industrie-Hauptgruppen	Belgien	Flandern	Wallonien	Brüssel
Gesamte Industrie	↗	↗	↗	↗↗
Gesamte Industrie (ohne Bauindustrie)	↗	↗	↗	↗↗
Grundstoffe und Produktionsgüter	↗	↗	→	↗↗
Investitionsgüter	↘	↘	↘	↘↘
Gebrauchsgüter	↘	→	↘	↘
Verbrauchsgüter	↗	↗	→	↘↘
Bergbau, Gewinnung von Steinen und Erden	↗	↗	↗	
Ernährungsgewerbe und Tabakverarbeitung	→	↗	↘	↘↘
Textil-, Bekleidungs- und Ledergewerbe	→	↗	↘↘	↘
Papier-, Verlags- und Druckgewerbe	↗	↗↗	↗↗	↘↘
Chemische, Gummi- und Kunststoffwarenindustrie	↗	↗↗	↗	↘↘
Metallverarbeitende Industrie	→	↗	↗↗	↘
Kokerei, Mineralölverarbeitung, Spalt- und Brutstoffen	↘↘	↘↘		
Glasgewerbe, Keramik, Verarbeitung Steine und Erden	↗	↗	→	↗↗
Metallerzeugung und -bearbeitung	→	→	↘	↘↘
Möbel	↘	→	↘↘	↘↘
Elektrizitätsversorgung	↘	↘	→	↘
Baugewerbe	↗	↗	↗	→



Wirtschaftsministerium

Belgien - November 1999 : Anstieg der Produktion um 2,5%

Gegenüber dem Vorjahresmonat November ist die **arbeitstäglich bereinigte Industrieproduktion** Belgiens im November 1999 um 2,5% angestiegen. Der **Trend** der drei letzten Monaten gegenüber den drei vorhergehenden Monaten, zeigt für Belgien insgesamt ein Zunahme (0,9%). Auf regionaler Ebene ist die Produktion in Flandern um 1,2% und in Wallonien um 0,3% ansteigend. Eine Aufschlüsselung nach Art der Produkte, ergibt 1,6% für Grundstoff- und Produktionsgüter, -0,4% für Investitionsgüter, 0,0% für Gebrauchsgüter und -0,1% für Verbrauchsgüter. Im Baugewerbe beträgt der Zuwachs 3,6%.

Die Belebung der Produktion ab dem zweiten Quartal 1999 scheint sich in den letzten Monaten zu beschleunigen; die Zunahme in Flandern erscheint etwas höher als in Wallonien, insbesondere in der Industrie. Für die meisten Wirtschaftszweige ist die Trendziffer ansteigend. Auch das Nahrungsgewerbe zeigt, nach der Dioxinkrise, einen positiven Trendumschlag; nur im Möbelgewerbe ist der Trend immer noch rückläufig.

Bruttoindizes (1995=100)
Volumenindizes der industrieller Produktion

Indizes pro Arbeitstag (1995=100)
In Berücksichtigung der ungleichen Dauer und Zusammenstellung der Monaten

Trend (1995=100)
Gesamte Industrie nach Bereinigung von Saison- und irregulären Effekten

Bruttoindizes :
Trend :

	Jan	Feb	März	April	Mai	Juni	Juli	Aug	Sept	Okt	Nov	Dez	Jahr
Gesamte Industrie (ohne Bauindustrie)													
1998	104,5	106,1	117,2	111,6	106,4	116,6	96,2	97,5	116,9	118,0	109,1	106,7	108,9
1999	102,2	102,5	118,3	111,0	105,0	117,3	94,7	100,8	119,6	118,1	111,8		
Baugewerbe													
1998	93,8	104,8	119,7	108,0	110,8	125,9	60,2	109,2	126,8	124,8	97,3	76,4	104,8
1999	99,1	88,7	121,6	110,9	105,9	134,1	56,5	116,8	132,0	127,1	111,0		
Gesamte Industrie (ohne Bauindustrie)													
1998	106,3	111,8	116,2	113,9	113,8	119,0	95,3	99,2	116,2	117,0	117,3	105,8	111,0
1999	106,8	108,1	114,3	113,3	112,5	116,6	96,4	100,0	119,0	120,2	120,2		
Baugewerbe													
1998	98,2	108,0	119,6	110,7	127,1	129,1	60,2	114,2	124,1	124,7	109,2	76,4	108,5
1999	108,6	91,4	116,1	113,7	121,5	131,3	59,2	116,8	129,3	133,0	124,8		

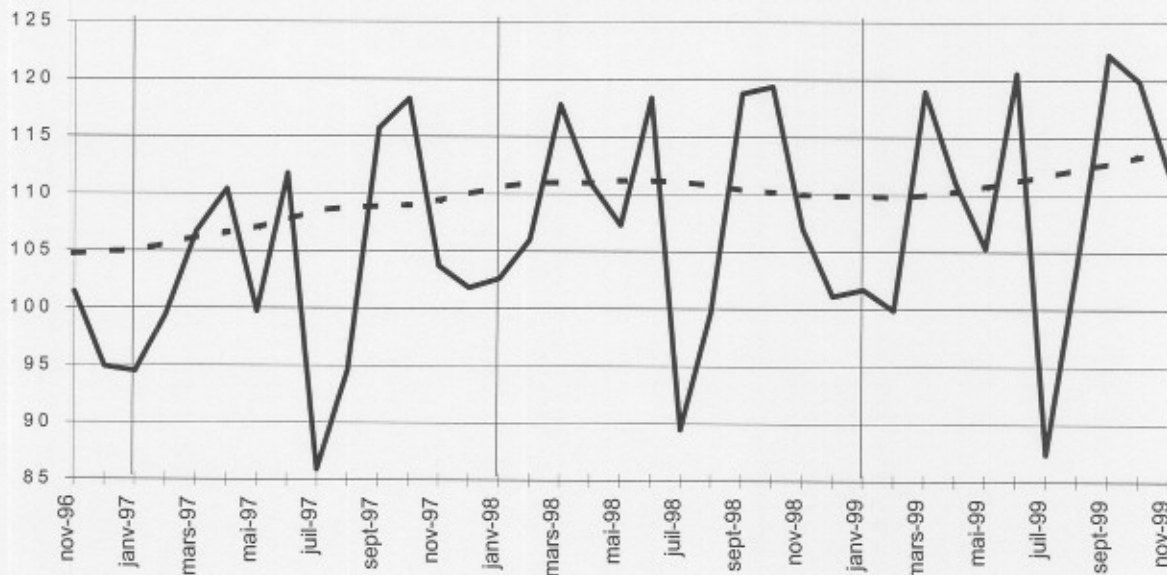

Entwicklung des Trends
Die drei letzte Monate gegenüber den vorhergehenden drei Monaten

↗↗ > 2.5%
↗ 0.5% bis 2.5%
→ -0.5% bis 0.5%
↘ 2.5% bis -0.5%
↘↘ < -2.5%

Tätigkeitsbranchen / Industrie-Hauptgruppen	Belgien	Flandern	Wallonien	Brüssel
Gesamte Industrie	↗	↗	↗	↗
Gesamte Industrie (ohne Bauindustrie)	↗	↗	→	→
Grundstoffe und Produktionsgüter	↗	↗	↗	↗↗
Investitionsgüter	→	↘	↘	↗
Gebrauchsgüter	→	↗	→	→
Verbrauchsgüter	→	↗	→	↘↘
Bergbau, Gewinnung von Steinen und Erden	↗↗	↗↗	→	
Ernährungsgewerbe und Tabakverarbeitung	→	↗	↘	↘↘
Textil-, Bekleidungs- und Ledergewerbe	→	→	→	↘↘
Papier-, Verlags- und Druckgewerbe	→	↗	↗↗	↘↘
Chemische, Gummi- und Kunststoffwarenindustrie	↗↗	↗↗	↗	↘
Metallverarbeitende Industrie	→	→	↘	↗
Kokerei, Mineralölverarbeitung, Spalt- und Brutstoffen	↘	↘		
Glasgewerbe, Keramik, Verarbeitung Steine und Erden	↗↗	↗↗	↗	↗↗
Metallerzeugung und -bearbeitung	↗	↗	↗↗	↘↘
Möbel	↘	↘	↘	↘
Elektrizitätsversorgung	↘	↘	→	↘
Baugewerbe	↗↗	↗↗	↗↗	↗↗

Belgien - Jahr 1999 : Anstieg der Produktion um 0,4%

Gegenüber dem Vorjahresmonat Dezember ist die **arbeitstäglich bereinigte Industrieproduktion** Belgiens im Dezember 1999 um -0,7% zurückgelaufen. Der **Trend** der drei letzten Monaten gegenüber den drei vorhergehenden Monaten, zeigt für Belgien insgesamt ein Status quo (0,1%). Auf regionaler Ebene ist die Produktion in Flandern um 0,5% ansteigend und in Wallonien um -0,4% rückläufig. Eine Aufschlüsselung nach Art der Produkte, ergibt 1,4% für Grundstoff- und Produktionsgüter, -0,8% für Investitionsgüter, 0,2% für Gebrauchsgüter und -1,6% für Verbrauchsgüter. Im Baugewerbe beträgt der Zuwachs 3,9%.

Für das ganze Jahr 1999 ist die Produktion in der Industrie in Belgien um 0,4% angestiegen. Diese Jahresziffer ist das Resultat eines Rückfalls im ersten Halbjahr und einer beschleunigenden Belebung im zweiten. In Flandern nahm die Produktion um 0,8% zu, in Wallonien aber gab es einen Rückgang um 0,5%. Das Baugewerbe zeigt eine kräftige Zunahme um 2,7% (+ 2,2% in Flandern, + 4,8% in Wallonien).

Bruttoindizes (1995=100)
Volumenindizes der industrieller Produktion

Indizes pro Arbeitstag (1995=100)
In Berücksichtigung der ungleichen Dauer und Zusammenstellung der Monaten

Trend (1995=100)
Gesamte Industrie nach Bereinigung von Saison- und irregulären Effekten

Bruttoindizes :
Trend :

	Jan	Feb	März	April	Mai	Juni	Juli	Aug	Sept	Okt	Nov	Dez	Jahr
Gesamte Industrie (ohne Bauindustrie)													
1998	104,5	106,1	117,2	111,6	106,4	116,6	96,2	97,5	116,9	118,0	109,1	106,7	108,9
1999	102,2	102,5	118,3	111,0	105,0	117,3	94,7	100,8	119,1	118,1	116,3	108,7	109,5
Baugewerbe													
1998	93,8	104,8	119,7	108,0	110,8	125,9	60,2	109,2	126,8	124,8	97,3	76,4	104,8
1999	99,1	88,7	121,6	110,9	105,9	134,1	56,5	116,8	133,5	127,1	112,7	91,2	108,2
Gesamte Industrie (ohne Bauindustrie)													
1998	106,3	111,8	116,2	113,9	113,8	119,0	95,3	99,2	116,2	117,0	117,3	105,8	111,0
1999	106,8	108,1	114,3	113,3	112,5	116,6	96,4	100,0	118,4	120,2	125,0	105,1	111,4
Baugewerbe													
1998	98,2	108,0	119,6	110,7	127,1	129,1	60,2	114,2	124,1	124,7	109,2	76,4	108,5
1999	108,6	91,4	116,1	113,7	121,5	131,3	59,2	116,8	130,7	133,0	126,7	87,1	111,3

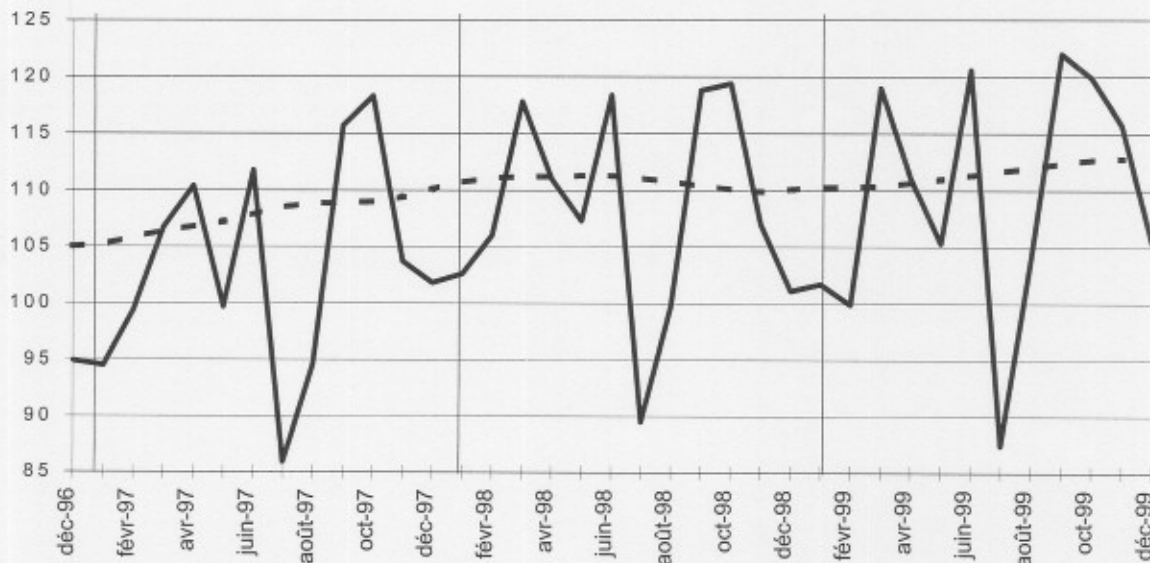

Entwicklung des Trends
Die drei letzte Monate gegenüber den vorhergehenden drei Monaten

↗↗ > 2,5%
↗ 0,5% bis 2,5%
→ -0,5% bis 0,5%
↘ 2,5% bis -0,5%
↘↘ < -2,5%

Tätigkeitsbranchen / Industrie-Hauptgruppen	Belgien	Flandern	Wallonien	Brüssel
Gesamte Industrie	↗	↗	↗	↗
Gesamte Industrie (ohne Bauindustrie)	→	→	→	→
Grundstoffe und Produktionsgüter	↗	↗	↗	↗
Investitionsgüter	↘	↘	↘	↘
Gebrauchsgüter	→	↗	→	→
Verbrauchsgüter	↘	↘	→	↘↘
Bergbau, Gewinnung von Steinen und Erden	↗↗	↗↗	→	
Ernährungsgewerbe und Tabakverarbeitung	→	→	↘	→
Textil-, Bekleidungs- und Ledergewerbe	↗	↘	↘	↘↘
Papier-, Verlags- und Druckgewerbe	↗	↗	↗↗	↘
Chemische, Gummi- und Kunststoffwarenindustrie	↗	↗↗	↗	↘
Metallverarbeitende Industrie	→	→	↘	↘
Kokerei, Mineralölverarbeitung, Spalt- und Brutstoffen	↘	↘		
Glasgewerbe, Keramik, Verarbeitung Steine und Erden	↗	↗	↗	↘
Metallerzeugung und -bearbeitung	↘	↗↗	↗	↘↘
Möbel	↗	↗↗	↘↘	↗↗
Elektrizitätsversorgung	↘	↘↘	→	↘↘
Baugewerbe	↗↗	↗↗	↗↗	↗↗

Belgien - Januar 2000 : Anstieg der Produktion um 0,4%

Gegenüber dem Vorjahresmonat Januar ist die **arbeitstäglich bereinigte Industrieproduktion** Belgiens im Januar 2000 um 0,4% angestiegen. Der **Trend** der drei letzten Monaten gegenüber den drei vorhergehenden Monaten, zeigt für Belgien insgesamt ein Status quo (0,3%). Auf regionaler Ebene ist die Produktion in Flandern um 0,6% ansteigend und in Wallonien um -0,5% rückläufig. Eine Aufschlüsselung nach Art der Produkte, ergibt -0,2% für Grundstoff- und Produktionsgüter, 0,4% für Investitionsgüter, 0,9% für Gebrauchsgüter und 0,8% für Verbrauchsgüter. Im Baugewerbe beträgt der Rückgang -4,2%.

Die Trendziffer der letzten Monate scheint eher zögernd. Für Belgien insgesamt scheint die Konjunktur abzuflachen ; in Flandern steigt sie noch immer leicht an, in Wallonien gibt es einen geringen Rückgang. Auf Sektorebene halten (mäßig) ansteigende und abfallende Wirtschaftszweige sich ebenfalls im fast perfekten Gleichgewicht.

Bruttoindizes (1995=100)
Volumenindizes der industrieller Produktion

	Jan	Feb	März	April	Mai	Juni	Juli	Aug	Sept	Okt	Nov	Dez	Jahr
Gesamte Industrie (ohne Bauindustrie)													
1999	102,2	102,5	118,3	111,0	105,0	117,3	94,7	100,8	119,1	119,3	115,6	113,7	110,0
2000	105,3												
Baugewerbe													
1999	99,1	88,7	121,6	110,9	105,9	134,1	56,5	116,8	133,6	129,6	113,6	94,0	108,7
2000	86,0												

Indizes pro Arbeitstag (1995=100)
In Berücksichtigung der ungleichen Dauer und Zusammensetzung der Monaten

	Jan	Feb	März	April	Mai	Juni	Juli	Aug	Sept	Okt	Nov	Dez	Jahr
Gesamte Industrie (ohne Bauindustrie)													
1999	106,8	108,1	114,3	113,3	112,5	116,6	96,4	100,0	118,5	121,4	124,3	109,9	111,8
2000	107,2												
Baugewerbe													
1999	108,6	91,4	116,1	113,7	121,5	131,3	59,2	116,8	130,8	135,6	127,6	89,7	111,9
2000	90,0												

Trend (1995=100)
Gesamte Industrie nach Bereinigung von Saison- und irregulären Effekten

Bruttoindizes :

Trend :

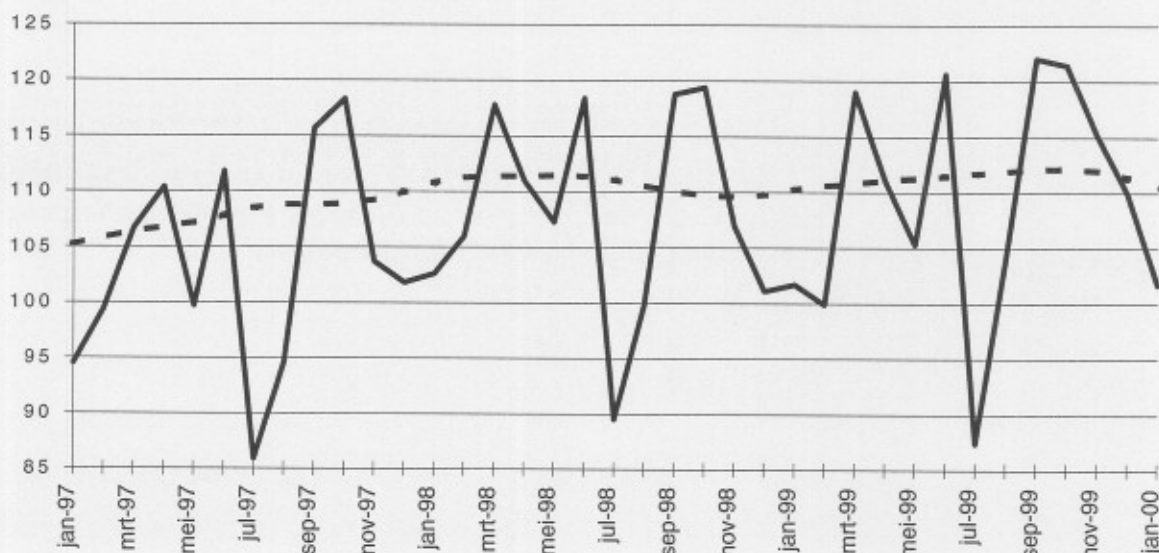

Entwicklung des Trends
Die drei letzte Monate gegenüber den vorhergehenden drei Monaten

↗ > 2.5%
↘ 0.5% bis 2.5%
→ -0.5% bis 0.5%
↖ 2.5% bis -0.5%
↔ < -2.5%

Tätigkeitsbranchen / Industrie-Hauptgruppen	Belgien	Flandern	Wallonien	Brüssel
Gesamte Industrie	↘	↗	↘	↘
Gesamte Industrie (ohne Bauindustrie)	↗	↘	↘	↘
Grundstoffe und Produktionsgüter	↗	↗	↘	↘
Investitionsgüter	↗	↘	↘	↘
Gebrauchsgüter	↘	↘	↗	↘
Verbrauchsgüter	↘	↘	↗	↗
Bergbau, Gewinnung von Steinen und Erden	↗	↘	↘	
Ernährungsgewerbe und Tabakverarbeitung	↗	↗	↘	↘
Textil-, Bekleidungs- und Ledergewerbe	↗	↗	↗	↘
Papier-, Verlags- und Druckgewerbe	↗	↗	↘	↘
Chemische, Gummi- und Kunststoffwarenindustrie	↘	↘	↘	↘
Metallverarbeitende Industrie	↘	↘	↘	↗
Kokerei, Mineralölverarbeitung, Spalt- und Brutstoffen	↗	↘		
Glasgewerbe, Keramik, Verarbeitung Steine und Erden	↗	↗	↘	↘
Metallerzeugung und -bearbeitung	↗	↗	↗	↘
Möbel	↘	↘	↘	↘
Elektrizitätsversorgung	↘	↘	↗	↘
Baugewerbe	↘	↗	↘	↘

Belgien - Februar 2000: starker Anstieg der Produktion um 7,6%

Gegenüber dem Vorjahresmonat Februar ist die **arbeitstäglich bereinigte Industrieproduktion** Belgiens im Februar 2000 um 7,6% angestiegen. Der **Trend** der drei letzten Monaten gegenüber den drei vorhergehenden Monaten, zeigt für Belgien insgesamt ein Zunahme (1,8%). Auf regionaler Ebene ist die Produktion in Flandern um 1,4% und in Wallonien um 2,6% ansteigend. Eine Aufschlüsselung nach Art der Produkte, ergibt 1,6% für Grundstoff- und Produktionsgüter, 1,8% für Investitionsgüter, 0,0% für Gebrauchsgüter und 1,1% für Verbrauchsgüter. Im Baugewerbe beträgt der Zuwachs 6,0%.

Die Belegung ab dem zweiten Quartal 1999 hält in Flandern und Wallonien für die meisten Wirtschaftszweige an; das Möbel- und das Textil- und Kleidungsgewerbe aber zeigen, im Gegensatz zu dem allgemeinen Trend, einen Rückgang. Der starke Anstieg in den Sektoren Bergbau und Gewinnung von Steinen und Erden, Baugewerbe und Mineralerzeugnisse ist wahrscheinlich teilweise den außergewöhnlich hohen Temperaturen im Februar 2000 zuzuschreiben.

Bruttoindizes (1995=100)
Volumenindizes der industrieller Produktion

Indizes pro Arbeitstag (1995=100)
In Berücksichtigung der ungleichen Dauer und Zusammenstellung der Monaten

Trend (1995=100)
Gesamte Industrie nach Bereinigung von Saison- und irregulären Effekten

Bruttoindizes :
Trend :

Entwicklung des Trends
Die drei letzte Monate gegenüber den vorhergehenden drei Monaten

↗ > 2.5%
↘ 0.5% bis 2.5%
→ -0.5% bis 0.5%
↖ 2.5% bis -0.5%
↔ < -2.5%

	Jan	Feb	März	April	Mai	Juni	Juli	Aug	Sept	Okt	Nov	Dez	Jahr
Gesamte Industrie (ohne Bauindustrie)													
1999	102,2	102,5	118,3	111,0	105,0	117,3	94,7	100,8	119,1	119,3	116,1	113,7	110,0
2000	107,1	113,6											
Baugewerbe													
1999	99,1	88,7	121,6	110,9	105,9	134,1	56,5	116,8	133,6	129,6	114,1	94,0	108,7
2000	90,0	116,0											
Gesamte Industrie (ohne Bauindustrie)													
1999	106,8	108,1	114,3	113,3	112,5	116,6	96,4	100,0	118,5	121,4	124,8	109,9	111,9
2000	109,0	116,3											
Baugewerbe													
1999	108,6	91,4	116,1	113,7	121,5	131,3	59,2	116,8	130,8	135,6	128,2	89,7	111,9
2000	94,1	116,6											

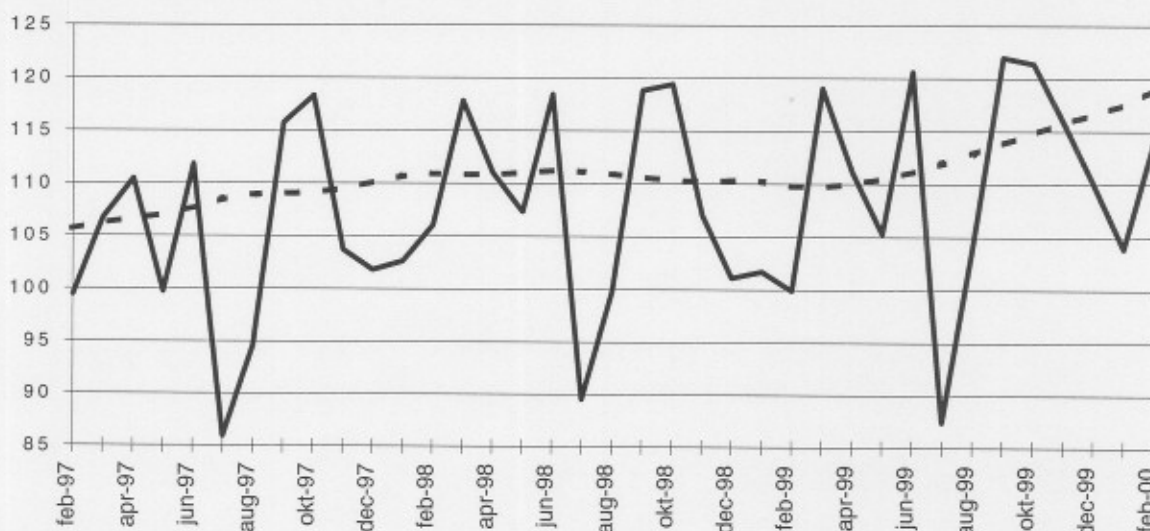

Tätigkeitsbranchen / Industrie-Hauptgruppen	Belgien	Flandern	Wallonien	Brüssel
Gesamte Industrie	↗	↗	↗	↗
Gesamte Industrie (ohne Bauindustrie)	↗	↗	↗	↗
Grundstoffe und Produktionsgüter	↗	↗	↗	↘
Investitionsgüter	↗	↗	→	↗
Gebrauchsgüter	→	→	↘	↘
Verbrauchsgüter	↗	↗	→	↘
Bergbau, Gewinnung von Steinen und Erden	↗	↗	↘	
Ernährungsgewerbe und Tabakverarbeitung	→	↗	→	↗
Textil-, Bekleidungs- und Ledergewerbe	↘	↘	↘	↘
Papier-, Verlags- und Druckgewerbe	↗	↗	↗	↘
Chemische, Gummi- und Kunststoffwarenindustrie	↗	↗	↗	↘
Metallverarbeitende Industrie	↗	↗	↗	↗
Kokerei, Mineralölverarbeitung, Spalt- und Brutstoffen	↘	↘	↘	
Glasgewerbe, Keramik, Verarbeitung Steine und Erden	↗	↗	↗	↘
Metallerzeugung und -bearbeitung	↗	→	↘	↘
Möbel	↘	↘	↘	↘
Elektrizitätsversorgung	↗	↗	→	↘
Baugewerbe	↗	↗	↗	↗

Belgien - März 2000: starker Anstieg der Produktion um 5,6%

Gegenüber dem Vorjahresmonat März ist die **arbeitstäglich bereinigte Industrieproduktion** Belgiens im März 2000 um 5,6% angestiegen. Der **Trend** der drei letzten Monaten gegenüber den drei vorhergehenden Monaten, zeigt für Belgien insgesamt ein Zunahme (1,3%). Auf regionaler Ebene ist die Produktion in Flandern um 1,0% und in Wallonien um 2,6% ansteigend. Eine Aufschlüsselung nach Art der Produkte, ergibt 0,7% für Grundstoff- und Produktionsgüter, 2,7% für Investitionsgüter, 2,4% für Gebrauchsgüter und 1,1% für Verbrauchsgüter. Im Baugewerbe beträgt der Zuwachs 0,8%.

Die Belebung ab dem zweiten Quartal 1999 hält in Flandern und Wallonien und für alle Wirtschaftszweige an; mit Ausnahme des Möbelgewerbes. Die besonders starke Anstiege der Investitionsgüter (+ 2,7%) und der Gebrauchsgüter (+ 2,4%) im ersten Quartal 2000 gegenüber dem vorhergehenden Quartal zeigen eine kräftige Nachfrage seitens der Betriebe und der Haushalte an.

Bruttoindizes (1995=100)
Volumenindizes der industrieller Produktion

Indizes pro Arbeitstag (1995=100)
In Berücksichtigung der ungleichen Dauer und Zusammenstellung der Monaten

Trend (1995 = 100)
Gesamte Industrie nach Bereinigung von Saison- und irregulären Effekten

Bruttoindizes :
Trend : - - - -

Entwicklung des Trends
Die drei letzte Monate gegenüber den vorhergehenden drei Monaten

↗ > 2.5%
↘ 0.5% bis 2.5%
→ -0.5% bis 0.5%
↖ 2.5% bis -0.5%
↔ < -2.5%

	Jan	Feb	März	April	Mai	Juni	Juli	Aug	Sept	Okt	Nov	Dez	Jahr
Gesamte Industrie (ohne Bauindustrie)													
1999	102,2	102,5	118,3	111,0	105,0	117,3	94,7	100,8	119,1	119,3	116,1	114,7	110,1
2000	107,1	113,9	124,9										
Baugewerbe													
1999	99,1	88,7	121,6	110,9	105,9	134,1	56,5	116,8	133,6	129,6	114,1	94,6	108,8
2000	90,0	111,6	126,9										
Gesamte Industrie (ohne Bauindustrie)													
1999	106,8	108,1	114,3	113,3	112,5	116,6	96,4	100,0	118,5	121,4	124,8	110,8	112,0
2000	109,0	116,7	120,7										
Baugewerbe													
1999	108,6	91,4	116,1	113,7	121,5	131,3	59,2	116,8	130,8	135,6	128,2	90,3	112,0
2000	94,1	112,1	121,1										

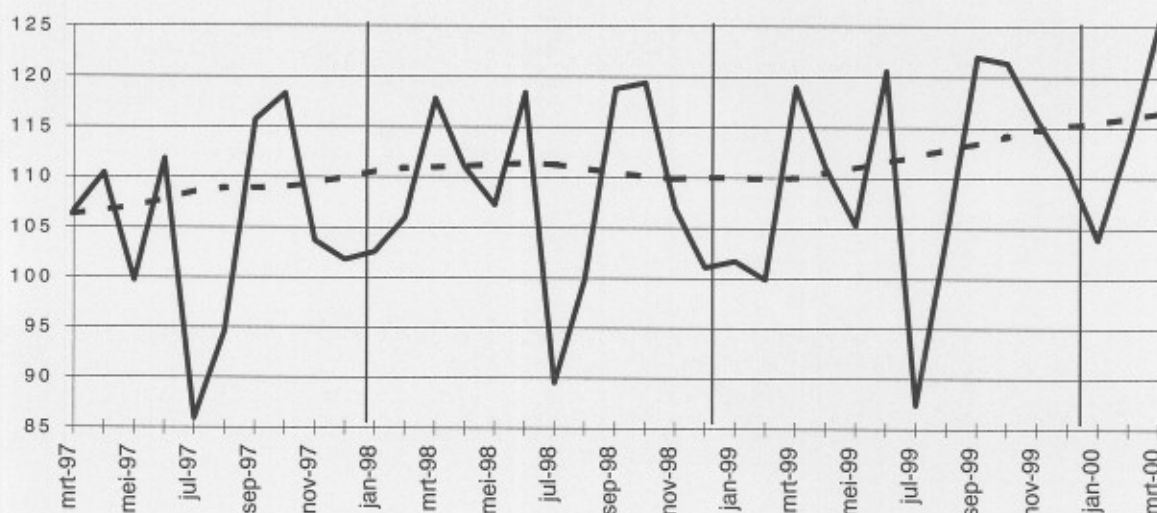

Tätigkeitsbranchen / Industrie-Hauptgruppen	Belgien	Flandern	Wallonien	Brüssel
Gesamte Industrie	↗	↗	↗	↗↘
Gesamte Industrie (ohne Bauindustrie)	↗	↗	↗↘	↗
Grundstoffe und Produktionsgüter	↗	↘	↗↘	↗↘
Investitionsgüter	↗↘	↗↘	↗↘	↗↘
Gebrauchsgüter	↗	↗↘	↗	↗↘
Verbrauchsgüter	↗	↗	↗	↗
Bergbau, Gewinnung von Steinen und Erden	↗	↗↘	↘	
Ernährungsgewerbe und Tabakverarbeitung	↗	↗	↗	↗↘
Textil-, Bekleidungs- und Ledergewerbe	↗	↗	↗	↗
Papier-, Verlags- und Druckgewerbe	↗	↗	↗	↗↘
Chemische, Gummi- und Kunststoffwarenindustrie	↗	↗	↗↘	↗
Metallverarbeitende Industrie	↗	↗↘	↗	↗
Kokerei, Mineralölverarbeitung, Spalt- und Brutstoffen	↗	↗		
Glasgewerbe, Keramik, Verarbeitung Steine und Erden	↗	↗	↗↘	↗↘
Metallerzeugung und -bearbeitung	↗	↗	↗↘	↗↘
Möbel	↗	↗	↗↘	↗↘
Elektrizitätsversorgung	↗	↗	↗	↗↘
Baugewerbe	↗	↗	↗	↘



**Statistisches
Landesamt**

Konjunkturindikatoren
Tel (32)(2)5486571
Fax (32)(2)5486572
Web: statbel.fgov.be

Belgien - April 2000 : Anstieg der Produktion um 7,4%

Gegenüber dem Vorjahresmonat April ist die **arbeitstächlich bereinigte Industrieproduktion** Belgiens im April 2000 um 7,4% angestiegen. Der **Trend** der drei letzten Monaten gegenüber den drei vorhergehenden Monaten, zeigt für Belgien insgesamt ein Zunahme (1,7%). Auf regionaler Ebene ist die Produktion in Flandern um 2,1% und in Wallonien um 1,4% ansteigend. Eine Aufschlüsselung nach Art der Produkte, ergibt 0,8% für Grundstoffe und Produktionsgüter, 3,1% für Investitionsgüter, 3,3% für Gebrauchsgüter und 1,8% für Verbrauchsgüter. Im Baugewerbe bleibt die Produktion unverändert.

**Bruttoindizes
(1995=100)**
Volumenindizes der
industrieller
Produktion

	Jan	Feb	März	April	Mai	Juni	Juli	Aug	Sept	Okt	Nov	Dez	Jahr
Gesamte Industrie (ohne Bauindustrie)													
1999	102,0	102,3	118,9	110,5	104,6	118,0	94,5	101,1	119,3	119,4	116,1	114,7	110,1
2000	105,4	113,9	124,6	112,7									
Baugewerbe													
1999	99,3	88,9	121,9	110,8	105,9	134,8	56,9	117,7	134,3	130,0	114,5	94,8	109,2
2000	87,6	111,6	126,9	103,1									

**Indizes pro
Arbeitstag
(1995=100)**
In Berücksichtigung der
ungleichen Dauer
und Zusammen-
stellung der
Monaten

	Jan	Feb	März	April	Mai	Juni	Juli	Aug	Sept	Okt	Nov	Dez	Jahr
Gesamte Industrie (ohne Bauindustrie)													
1999	106,5	107,8	114,9	112,8	112,1	117,4	96,2	100,2	118,7	121,5	124,8	110,8	112,0
2000	107,3	116,7	120,4	121,1									
Baugewerbe													
1999	108,8	91,6	116,4	113,6	121,5	132,0	59,5	117,7	131,5	136,1	128,7	90,5	112,3
2000	91,6	112,1	121,1	115,9									

**Trend
(1995=100)**
Gesamte Industrie
nach Bereinigung
von Saison- und
irregulären Effekten

Bruttoindizes :
Trend :

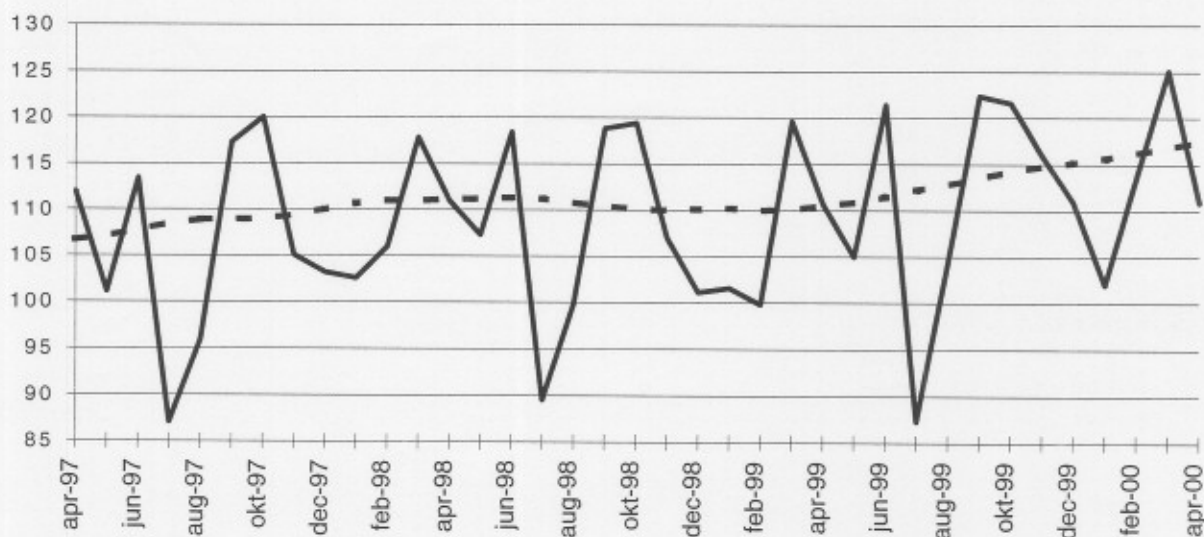

**Entwicklung des
Trends**
Die drei letzte
Monate gegenüber
den
vorhergehenden
drei Monaten

↗ > 2.5%
↘ 0.5% bis 2.5%
→ -0.5% bis 0.5%
↖ 2.5% bis -0.5%
↔ < -2.5%

Tätigkeitsbranchen / Industrie-Hauptgruppen	Belgien	Flandern	Wallonien	Brüssel
Gesamte Industrie	↗	↗	↗	↗
Gesamte Industrie (ohne Bauindustrie)	↗	↗	↗	↗
Grundstoffe und Produktionsgüter	↗	↗	↗	↗
Investitionsgüter	↗↗	↗↗	↗	↗
Gebrauchsgüter	↗↗	↗↗	↗	↗↗
Verbrauchsgüter	↗	↗	↗	↗
Bergbau, Gewinnung von Steinen und Erden	↗	↗	↗	↗
Ernährungsgewerbe und Tabakverarbeitung	↗	↗	→	↗↗
Textil-, Bekleidungs- und Ledergewerbe	↗↗	↗↗	↗↗	↗
Papier-, Verlags- und Druckgewerbe	→	↘	↘	→
Chemische, Gummi- und Kunststoffwarenindustrie	→	↗↗	↗	↗↗
Metallverarbeitende Industrie	↗↗	↗↗	→	↗
Kokerei, Mineralölverarbeitung, Spalt- und Brutstoffen	↘	↘	↘	↘
Glasgewerbe, Keramik, Verarbeitung Steine und Erden	→	↘	→	↘↗
Metallerzeugung und -bearbeitung	↘	↘	↗↗	↘↗↗
Möbel	↗	↗	↘↗	↘↗↗
Elektrizitätsversorgung	↗	→	→	↗
Baugewerbe	→	→	↗	→



Wirtschaftsministerium

Belgien - Mai 2000: starker Anstieg der Produktion um 5,0%

Gegenüber dem Vorjahresmonat Mai ist die **arbeitstäglich bereinigte Industrieproduktion** Belgiens im Mai 2000 um 5,0% angestiegen. Der **Trend** der drei letzten Monaten gegenüber den drei vorhergehenden Monaten, zeigt für Belgien insgesamt ein Zunahme (1,3%). Auf regionaler Ebene ist die Produktion in Flandern um 1,5% und in Wallonien um 0,2% ansteigend. Eine Aufschlüsselung nach Art der Produkte, ergibt 0,3% für Grundstoff- und Produktionsgüter, 2,9% für Investitionsgüter, 2,4% für Gebrauchsgüter und 1,9% für Verbrauchsgüter. Im Baugewerbe beträgt der Zuwachs 1,0%.

Der Anwachs bleibt hoch wie in den vorhergehenden Monaten, aber das Muster scheint sich geändert zu haben. Die in 1999 am meisten ansteigenden Grundstoffe und Produktionsgüter zeigen nur noch eine schwache Zunahme (+ 0,3%). Die Leitung ist jetzt von den anderen Produktgruppen übernommen: Investitionsgüter (+ 2,9%), Gebrauchsgüter (+ 2,4%) und Verbrauchsgüter (+ 1,9%). Das bestätigt sich durch die stärkere Zunahme in Flandern (+ 1,2%) als in das proportionell mehr Grundstoffe und Produktionsgüter produzierende Wallonien (+ 0,4%), und durch die negativen Ziffer der Metallherzeugung und -bearbeitung (- 1,2%), der Chemie (- 0,6%) und der Mineralerzeugnisse (- 0,1%).

Bruttoindizes (1995=100)

Volumenindizes der industrieller Produktion

Indizes pro Arbeitstag (1995=100)

In Berücksichtigung der ungleichen Dauer und Zusammenstellung der Monaten

Trend (1995=100)

Gesamte Industrie nach Bereinigung von Saison- und irregulären Effekten

Bruttoindizes :

Trend :

	Jan	Feb	März	April	Mai	Juni	Juli	Aug	Sept	Okt	Nov	Dez	Jahr
Gesamte Industrie (ohne Bauindustrie)													
1999	102,0	102,3	118,9	110,5	104,6	118,0	94,5	101,1	119,3	119,4	116,1	114,7	110,1
2000	105,4	113,1	124,6	111,4	118,7								
Baugewerbe													
1999	99,3	88,9	121,9	110,8	105,9	134,8	56,9	117,7	134,3	130,0	114,5	94,8	109,2
2000	87,6	112,6	126,9	103,2	129,0								
Gesamte Industrie (ohne Bauindustrie)													
1999	106,5	107,8	114,9	112,8	112,1	117,4	96,2	100,2	118,7	121,5	124,8	110,8	112,0
2000	107,3	115,8	120,4	119,8	117,7								
Baugewerbe													
1999	108,8	91,6	116,4	113,6	121,5	132,0	59,5	117,7	131,5	136,1	128,7	90,5	112,3
2000	91,6	113,1	121,1	116,0	128,9								

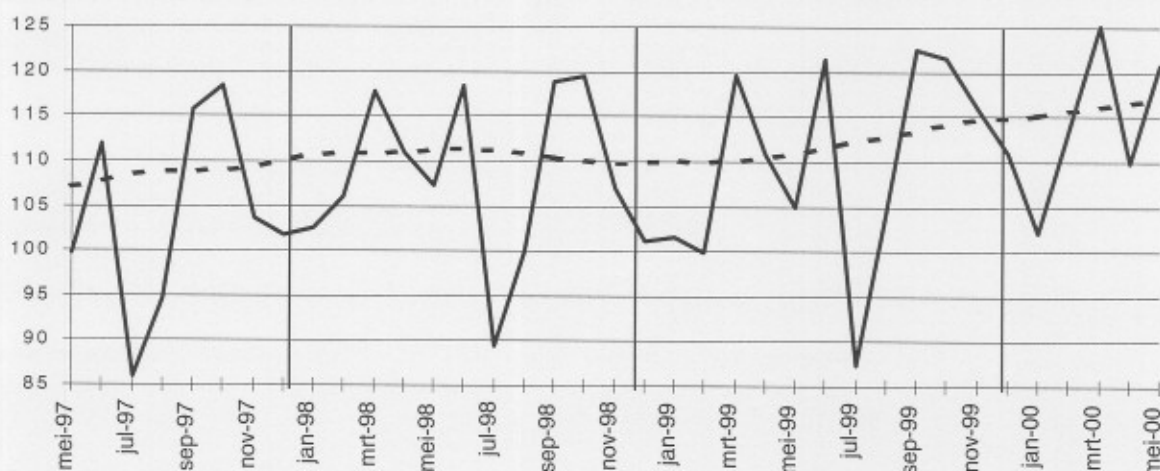

Entwicklung des Trends

Die drei letzte Monate gegenüber den vorhergehenden drei Monaten

- ↗ > 2.5%
- ↘ 0.5% bis 2.5%
- -0.5% bis 0.5%
- ↖ 2.5% bis -0.5%
- ↙ < -2.5%

Tätigkeitsbranchen / Industrie-Hauptgruppen	Belgien	Flandern	Wallonien	Brüssel
Gesamte Industrie	↗	↗	→	↗
Gesamte Industrie (ohne Bauindustrie)	↗	↗	→	→
Grundstoffe und Produktionsgüter	→	→	↗	↘
Investitionsgüter	↗	↗	↗	↗
Gebrauchsgüter	↗	↗	→	↘
Verbrauchsgüter	↗	↗	→	↘
Bergbau, Gewinnung von Steinen und Erden	↗	→	→	
Ernährungsgewerbe und Tabakverarbeitung	↗	↗	↗	↘
Textil-, Bekleidungs- und Ledergerber	↗	↗	↗	↘
Papier-, Verlags- und Druckgewerbe	↘	↘	↘	→
Chemische, Gummi- und Kunststoffwarenindustrie	↘	↗	→	↗
Metalverarbeitende Industrie	↗	↗	↗	↗
Kokerei, Mineralölverarbeitung, Sphal- und Briketts	↘	↘		
Glasgewerbe, Keramik, Verarbeitung Steine und Erden	→	↗	↗	↘
Metallerzeugung und -bearbeitung	↘	↘	↗	↘
Möbel	↘	↘	↘	↘
Elektrizitätsversorgung	↗	↘	→	↘
Baugewerbe	↗	↗	→	↗

Belgien - Juni 2000: Anstieg der Produktion um 2.3%

Gegenüber dem Vorjahresmonat Juni ist die **arbeitstäglich bereinigte Industrieproduktion** Belgiens im Juni 2000 um 2,3% angestiegen. Der **Trend** der drei letzten Monaten gegenüber den drei vorhergehenden Monaten, zeigt für Belgien insgesamt ein Zunahme (0,6%). Auf regionaler Ebene ist die Produktion in Flandern um 0,5% ansteigend und in Wallonien eine kleine Rückgang (-0,1%). Eine Aufschlüsselung nach Art der Produkte, ergibt 0% für Grundstoff- und Produktionsgüter, 1,7% für Investitionsgüter, 2,0% für Gebrauchsgüter und 2,1% für Verbrauchsgüter. Im Baugewerbe beträgt der Rückgang -2,8%.

Bruttoindizes (1995=100)
Volumenindizes der industrieller Produktion

	Jan	Feb	März	April	Mai	Juni	Juli	Aug	Sept	Okt	Nov	Dez	Jahr
Gesamte Industrie (ohne Bauindustrie)													
1999	102,0	102,3	118,9	110,5	104,6	118,0	94,5	101,1	119,3	119,4	116,1	114,7	110,1
2000	105,4	113,1	125,6	111,4	119,1	114,6							
Baugewerbe													
1999	99,3	88,9	121,9	110,8	105,9	134,8	56,9	117,7	134,3	130,0	114,5	94,8	109,2
2000	87,6	112,6	127,5	103,2	128,1	111,7							
Gesamte Industrie (ohne Bauindustrie)													
1999	106,5	107,8	114,9	112,8	112,1	117,4	96,2	100,2	118,7	121,5	124,8	110,8	112,0
2000	107,3	115,8	121,3	119,8	118,1	120,1							
Baugewerbe													
1999	108,8	91,6	116,4	113,6	121,5	132,0	59,5	117,7	131,5	136,1	128,7	90,5	112,3
2000	91,6	113,1	121,7	116,0	128,1	119,9							

Indizes pro Arbeitstag (1995=100)
In Berücksichtigung der ungleichen Dauer und Zusammenstellung der Monaten

Trend (1995=100)
Gesamte Industrie nach Bereinigung von Saison- und irregulären Effekten

Bruttoindizes :
Trend :

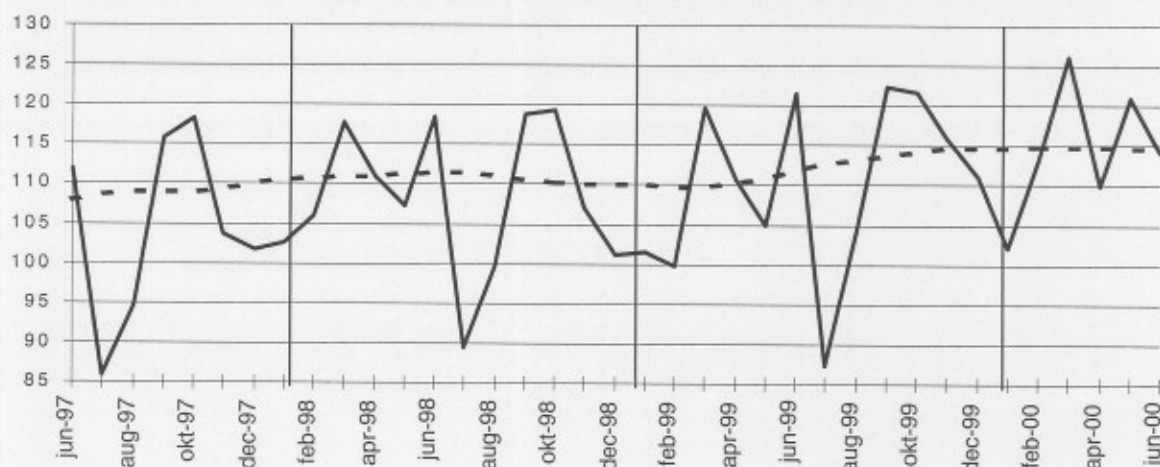

Entwicklung des Trends
Die drei letzte Monate gegenüber den vorhergehenden drei Monaten

↗ > 2.5%
↘ 0.5% bis 2.5%
→ -0.5% bis 0.5%
↖ 2.5% bis -0.5%
↔ < -2.5%

Tätigkeitsbranchen / Industrie-Hauptgruppen	Belgien	Flandern	Wallonien	Brüssel
Gesamte Industrie	↗	↗	↘	↗
Gesamte Industrie (ohne Bauindustrie)	↗	↗	↗	↗
Grundstoffe und Produktionsgüter	↗	↗	↗	↘
Investitionsgüter	↗	↗	↘	↗
Gebrauchsgüter	↗	↗	↘	↘
Verbrauchsgüter	↗	↗	↗	↘
Bergbau, Gewinnung von Steinen und Erden	↗	↘	↗	
Ernährungsgewerbe und Tabakverarbeitung	↗	↗	↘	↘
Textil-, Bekleidungs- und Ledergerber	↗	↗	↗	↗
Papier-, Verlags- und Druckgewerbe	↘	↘	↘	↗
Chemische, Gummi- und Kunststoffwarenindustrie	↗	↗	↗	↗
Metallverarbeitende Industrie	↗	↗	↘	↗
Kokerei, Mineralölverarbeitung, Spalt- und Buntmetalle	↘	↘	↘	
Glasgewerbe, Keramik, Verarbeitung Steine und Erden	↘	↘	↘	↗
Metallerzeugung und -bearbeitung	↗	↘	↗	↘
Möbel	↗	↗	↗	↗
Elektrizitätsversorgung	↘	↗	↗	↗
Baugewerbe	↘	↘	↘	↘

Belgien - Juli 2000 : Anstieg der Produktion um 8,0% Anhaltender Anstieg

Gegenüber dem Vorjahresmonat Juli ist die **arbeitstäglich bereinigte Industrieproduktion** Belgiens im Juli 2000 um 8,0% angestiegen. Der **Trend** der drei letzten Monaten gegenüber den drei vorhergehenden Monaten, zeigt für Belgien insgesamt ein Zunahme (1,9%). Auf regionaler Ebene ist die Produktion in Flandern um 2,3% ansteigend und in Wallonien um -0,9% rückläufig. Eine Aufschlüsselung nach Art der Produkte, ergibt 0,8% für Grundstoff- und Produktionsgüter, 1,6% für Investitionsgüter, 2,6% für Gebrauchsgüter und -0,1% für Verbrauchsgüter. Im Baugewerbe beträgt der Rückgang -4,1%.

Die Produktion bleibt insgesamt kräftig ansteigen, jedoch nicht mehr in allen Bereichen. Die Zunahme geht besonders von den Gebrauchsgütern (+ 2,6%) und Investitionsgütern (+ 1,6%) aus, während die Ziffer für Grundstoffe und Produktionsgüter (+ 0,8%) und Verbrauchsgüter (- 0,1%) bedeutend niedriger ist. Flandern (+ 1,7%) leistet besser als Wallonien (- 1,4%); diese letzte Abnahme ist vor allem den negativen Ziffern der Grundstoffe und Produktionsgüter, welche den Löwenanteil der Produktion Walloniens ausmachen, zuzuschreiben.

Bruttoindizes (1995=100)
Volumenindizes der industrieller Produktion

	Jan	Feb	März	April	Mai	Juni	Juli	Aug	Sept	Okt	Nov	Dez	Jahr
Gesamte Industrie (ohne Bauindustrie)													
1999	102,0	102,3	118,9	110,5	104,6	118,0	94,5	101,1	119,3	119,4	116,1	114,7	110,1
2000	105,4	113,1	125,6	112,1	119,1	116,2	99,5						
Baugewerbe													
1999	99,3	88,9	121,9	110,8	105,9	134,8	56,9	117,7	134,3	130,0	114,5	94,8	109,2
2000	87,6	112,6	127,5	104,5	128,1	114,7	47,0						

Indizes pro Arbeitstag (1995=100)
In Berücksichtigung der ungleichen Dauer und Zusammenstellung der Monaten

	Jan	Feb	März	April	Mai	Juni	Juli	Aug	Sept	Okt	Nov	Dez	Jahr
Gesamte Industrie (ohne Bauindustrie)													
1999	106,5	107,8	114,9	112,8	112,1	117,4	96,2	100,2	118,7	121,5	124,8	110,8	112,0
2000	107,3	115,8	121,3	120,6	118,1	121,7	103,9						
Baugewerbe													
1999	108,8	91,6	116,4	113,6	121,5	132,0	59,5	117,7	131,5	136,1	128,7	90,5	112,3
2000	91,6	113,1	121,7	117,5	128,1	123,1	51,5						

Trend (1995=100)
Gesamte Industrie nach Bereinigung von Saison- und irregulären Effekten

Bruttoindizes :
Trend : - - - - -

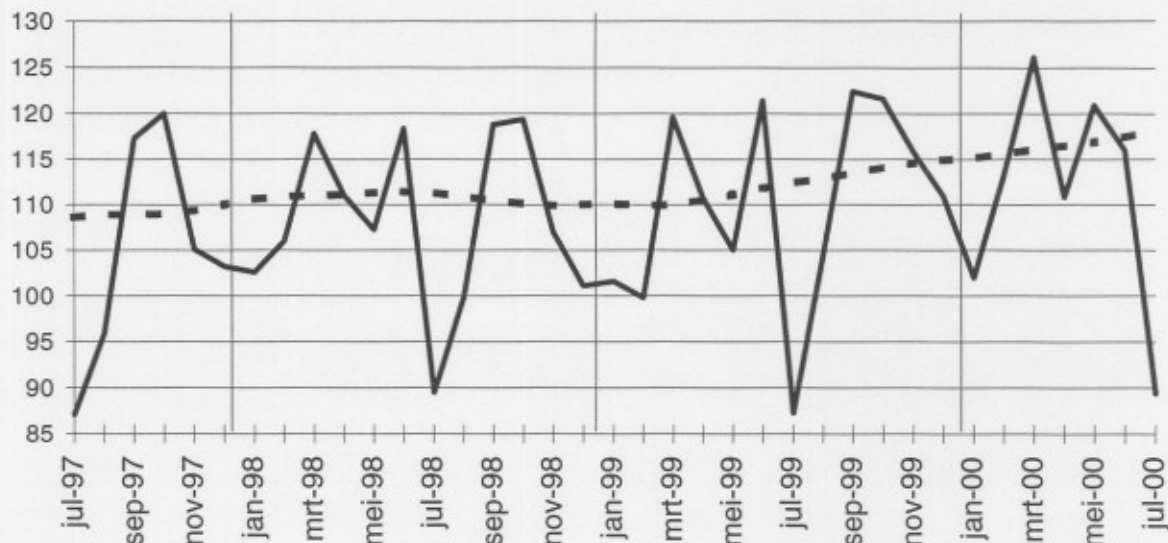

Entwicklung des Trends
Die drei letzte Monate gegenüber den vorhergehenden drei Monaten

↗ > 2.5%
↘ 0.5% bis 2.5%
→ -0.5% bis 0.5%
↖ 2.5% bis -0.5%
↔ < -2.5%

Tätigkeitsbranchen / Industrie-Hauptgruppen	Belgien	Flandern	Wallonien	Brüssel
Gesamte Industrie	↗	↗	↘	↗
Gesamte Industrie (ohne Bauindustrie)	↗	↗	↘	↗
Grundstoffe und Produktionsgüter	↗	↗	↘	↗
Investitionsgüter	↗	↗	↗	↗
Gebrauchsgüter	↗	↗	→	→
Verbrauchsgüter	→	→	→	↗
Bergbau, Gewinnung von Steinen und Erden	↗	↗	→	↗
Ernährungsgewerbe und Tabakverarbeitung	↗	↗	→	↗
Textil-, Bekleidungs- und Ledergewerbe	→	↗	↗	↗
Papier-, Verlags- und Druckgewerbe	↘	↘	↘	↘
Chemische, Gummi- und Kunststoffwarenindustrie	↘	↘	↘	↘
Metallverarbeitende Industrie	↘	↘	↘	↘
Kokerei, Mineralölverarbeitung, Spalt- und Brutstoffen	→	↗	→	↗
Glasgewerbe, Keramik, Verarbeitung Steine und Erden	↘	→	→	→
Metallerzeugung und -bearbeitung	↗	↗	↗	↗
Möbel	→	↗	↗	↗
Elektrizitätsversorgung	↘	↘	→	↗
Baugewerbe	↘	↘	↘	↘

Belgien - August 2000: Anstieg der Produktion um 3,7% Anhaltender Anstieg

Gegenüber dem Vorjahresmonat August ist die **arbeitstäglich bereinigte Industrieproduktion** Belgiens im August 2000 um 3,7% angestiegen. Der **Trend** der drei letzten Monaten gegenüber den drei vorhergehenden Monaten, zeigt für Belgien insgesamt ein Zunahme (0,8%). Auf regionaler Ebene ist die Produktion in Flandern um 1,2% ansteigend und in Wallonien um 1,5% rückläufig. Eine Aufschlüsselung nach Art der Produkte, ergibt 1,1% für Grundstoff- und Produktionsgüter, -2,1% für Investitionsgüter, 4,5% für Gebrauchsgüter und 1,3% für Verbrauchsgüter. Im Baugewerbe bleibt die Produktion stabil (-0,1%).

Die Produktion bleibt insgesamt kräftig ansteigen, jedoch nicht mehr in allen Bereichen. Einige wichtige Sektoren sind gleichgeblieben oder leicht rückläufig: Textil- und Bekleidungsindustrie + 0,3%, Baugewerbe -0,1%, Metallherstellung und -bearbeitung - 0,3%, Mineralerzeugnisse - 0,9%. Flandern, mit einer Zunahme um + 1,1%, leistet besser als Wallonien, mit einem Rückgang um 1,5%.

Bruttoindizes (1995=100)
Volumenindizes der industriellen Produktion

	Jan	Feb	März	April	Mai	Juni	Juli	Aug	Sept	Okt	Nov	Dez	Jahr
Gesamte Industrie (ohne Bauindustrie)													
1999	102,0	102,3	118,9	110,5	104,6	118,0	94,5	101,1	119,3	119,4	116,1	114,7	110,1
2000	106,3	114,3	126,8	113,2	121,8	117,3	98,8	104,7					
Baugewerbe													
1999	99,3	88,9	121,9	110,8	105,9	134,8	56,9	117,7	134,3	130,0	114,5	94,8	109,2
2000	90,8	116,8	132,2	108,4	134,0	119,0	51,1	119,8					
Gesamte Industrie (ohne Bauindustrie)													
1999	106,5	107,8	114,9	112,8	112,1	117,4	96,2	100,2	118,7	121,5	124,8	110,8	112,0
2000	108,2	117,1	122,5	121,7	120,8	122,9	103,2	103,9					
Baugewerbe													
1999	108,8	91,6	116,4	113,6	121,5	132,0	59,5	117,7	131,5	136,1	128,7	90,5	112,3
2000	95,1	117,3	126,3	121,9	133,9	127,7	56,1	119,8					

Indizes pro Arbeitstag (1995=100)
In Berücksichtigung der ungleichen Dauer und Zusammenstellung der Monaten

Trend (1995=100)
Gesamte Industrie nach Bereinigung von Saison- und irregulären Effekten

Bruttoindizes :
—
Trend : - - - -

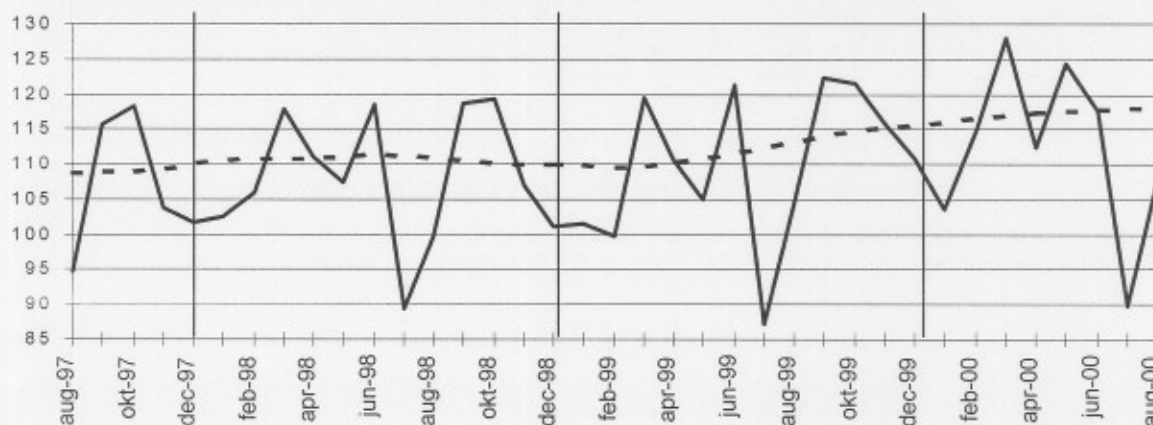

Entwicklung des Trends
Die drei letzte Monate gegenüber den vorhergehenden drei Monaten

↗ > 2.5%
↗ 0.5% bis 2.5%
→ -0.5% bis 0.5%
↘ 2.5% bis -0.5%
↘ < -2.5%

Tätigkeitsbranchen / Industrie-Hauptgruppen	Belgien	Flandern	Wallonien	Brüssel
Gesamte Industrie	↗	↗	↘	↗
Gesamte Industrie (ohne Bauindustrie)	↗	↗	↘	↗
Grundstoffe und Produktionsgüter	↗	↗	↘	→
Investitionsgüter	↘	→	↘	↗
Gebrauchsgüter	↗↗	↗↗	→	↘↘
Verbrauchsgüter	↗	↗	→	↘
Bergbau, Gewinnung von Steinen und Erden	↗	↗	→	
Ernährungsindustrie und Tabakverarbeitung	↗	↗	↗	↘↘
Textil-, Bekleidungs- und Lederindustrie	→	↗	↘	↘↘
Papier-, Verlags- und Druckindustrie	↗	↗	↘	↗
Chemische, Gummi- und Kunststoffwarenindustrie	↗	↗	↘↘	↗
Metallverarbeitende Industrie	↗	↗	→	↗↗
Kokerei, Mineralölverarbeitung, Spalt- und Briketts	↘	↘↘		
Glasindustrie, Keramik, Verarbeitung Steine und Erden	↘	↗	↘	↗
Metallerzeugung und -bearbeitung	→	→	↘	↗↗
Möbel	↗	↗	↘	↘
Elektrizitätsversorgung	↘	↗	→	→
Baugewerbe	→	→	↘	→



Statistisches Landesamt
 Konjunkturindikatoren
 Tel (32)(2)5486571
 Fax (32)(2)5486831
 Web: statbel.fgov.be

Belgien - September 2000: Anstieg der Produktion um 1,1% Verlangsamt sich das Wachstum ?

Gegenüber dem Vorjahresmonat September ist die **arbeitstächlich bereinigte Industrieproduktion** Belgiens im September 2000 um 1,1% angestiegen. Der **Trend** der drei letzten Monaten gegenüber den drei vorhergehenden Monaten, zeigt für Belgien insgesamt ein Status quo (+0,3%). Auf regionaler Ebene ist die Produktion in Flandern (+ 0,2%) sowie in Wallonien (+ 0,1%) ungefähr stabil geblieben.. Eine Aufschlüsselung nach Art der Produkte, ergibt +1,4% für Grundstoff- und Produktionsgüter, -0,6% für Investitionsgüter, -1,1% für Gebrauchsgüter und -1,0% für Verbrauchsgüter. Im Baugewerbe gibt es einen geringen Rückgang um 0,3%.

Die Produktion bleibt ansteigen, jedoch nicht mehr so schnell wie in den vorhergehenden Monaten. Der Trend für Belgien insgesamt und für Flandern und Wallonien hat sich abgeflacht und ansteigende und abfallende Sektoren halten sich im Gleichgewicht. Das könnte ein Anzeichen für eine Verlangsamung des Wachstums sein, wie schon aus den Frühindikatoren und den Zahlen anderer Eurozonestaaten (Deutschland) ersichtlich war.

Bruttoindizes (1995=100)
 Volumenindizes der industrieller Produktion

Indizes pro Arbeitstag (1995=100)
 In Berücksichtigung der ungleichen Dauer und Zusammenstellung der Monaten

Trend (1995=100)
 Gesamte Industrie nach Bereinigung von Saison- und irregulären Effekten

Bruttoindizes :
 —————
Trend :

	Jan	Feb	März	April	Mai	Juni	Juli	Aug	Sept	Okt	Nov	Dez	Jahr
Gesamte Industrie (ohne Bauindustrie)													
1999	102.0	102.3	118.9	110.5	104.6	118.0	94.5	101.1	119.3	119.4	116.1	114.7	110.1
2000	106.3	114.3	126.8	113.2	120.2	117.3	100.4	107.5	117.6				
Baugewerbe													
1999	99.3	88.9	121.9	110.8	105.9	134.8	56.9	117.7	134.3	130.0	114.5	94.8	109.2
2000	90.8	116.8	132.2	108.4	132.9	119.0	48.8	121.1	127.1				
Gesamte Industrie (ohne Bauindustrie)													
1999	106.5	107.8	114.9	112.8	112.1	117.4	96.2	100.2	118.7	121.5	124.8	110.8	112.0
2000	108.2	117.1	122.5	121.7	119.1	122.9	104.9	106.6	120.0				
Baugewerbe													
1999	108.8	91.6	116.4	113.6	121.5	132.0	59.5	117.7	131.5	136.1	128.7	90.5	112.3
2000	95.1	117.3	126.3	121.9	132.8	127.7	53.4	121.0	130.3				

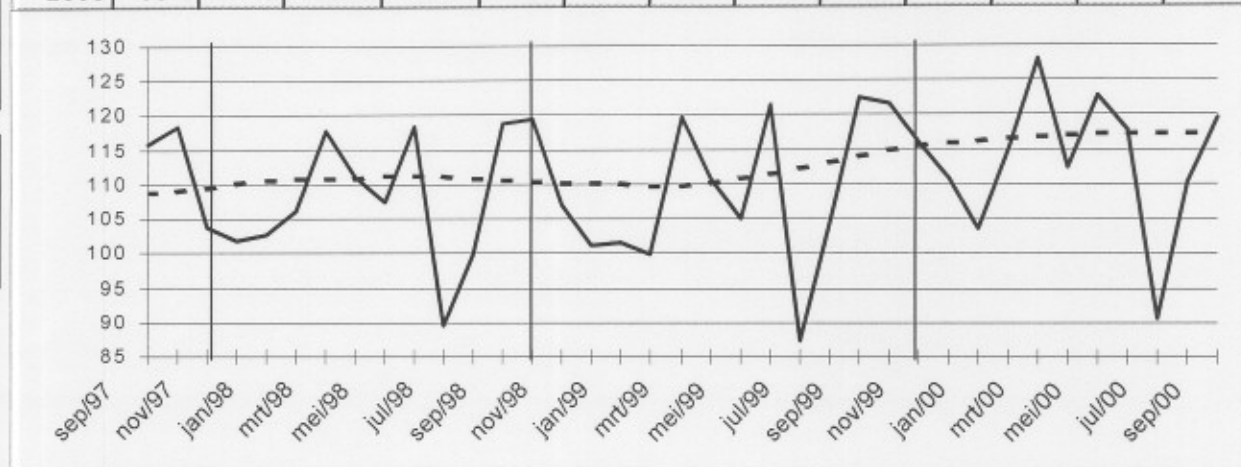

Entwicklung des Trends
 Die drei letzte Monate gegenüber den vorhergehenden drei Monaten

↗↗ > 2.5%
 ↗ 0.5% bis 2.5%
 → -0.5% bis 0.5%
 ↘ 2.5% bis -0.5%
 ↘↘ < -2.5%

Tätigkeitsbranchen / Industrie-Hauptgruppen	Belgien	Flandern	Wallonien	Brüssel
Gesamte Industrie	→	→	→	↘
Gesamte Industrie (ohne Bauindustrie)	→	→	→	↘
Grundstoffe und Produktionsgüter	↗	↗	→	↘
Investitionsgüter	↘	↘	↘	↗
Gebrauchsgüter	↘	↘	→	↗↗
Verbrauchsgüter	↘	→	→	↘
Bergbau, Gewinnung von Steinen und Erden	↗	↗	→	
Ernährungsgewerbe und Tabakverarbeitung	↗	↗	→	→
Textil-, Bekleidungs- und Ledergerwerbe	↘↘	↘↘	↗	↘↘
Papier-, Verlags- und Druckgewerbe	↘	↘	↘	↘↘
Chemische, Gummi- und Kunststoffwarenindustrie	↗	↗	→	↘
Metallverarbeitende Industrie	↘	→	↘	↗↗
Kokerei, Mineralölverarbeitung, Spalt- und Buntmetalle	↘	↘↘		
Glasgewerbe, Keramik, Verarbeitung Steine und Erden	→	↘	→	↘
Metallerzeugung und -bearbeitung	↗↗	↗	↗	↘↘
Möbel	↗	↗	↘↘	↗↗
Elektrizitätsversorgung	↘	→	→	↘↘
Baugewerbe	→	→	↘	→



Belgien - Oktober 2000: Anstieg der Produktion um 2,0%

Wachstum hält an aber verlangsamt

Gegenüber dem Vorjahresmonat Oktober ist die **arbeitstächlich bereinigte Industrieproduktion** Belgiens im Oktober 2000 um 2,0% angestiegen. Der **Trend** der drei letzten Monaten gegenüber den drei vorhergehenden Monaten, zeigt für Belgien insgesamt eine Zunahme (0,5%). Auf regionaler Ebene ist die Produktion in Flandern um 0,4% und in Wallonien um 1,1% ansteigend. Eine Aufschlüsselung nach Art der Produkte, ergibt +1,1% für Grundstoff- und Produktionsgüter, 1,0% für Investitionsgüter, -2,0% für Gebrauchsgüter und +0,6% für Verbrauchsgüter. Im Baugewerbe beträgt der Rückgang -0,9%.

Auch wenn der Trend der Produktion weiterhin ansteigend ist, scheint er doch abzuflachen. Das könnte ein Anzeichen für einen drohenden Trendwechsel abwärts sein ; die Oktoberzahlen in Deutschland und den Niederlanden sind schon negativ. Weiter fällt besonders die Abnahme der Gebrauchsgüter in Flandern auf (- 2.9%).

Auf der nächsten Seite finden Sie die Tabellen und Grafiken.

*
* *

Mehr Konjunkturinformationen !

⇒ Besuchen Sie für einen Überblick der belgischen und europäischen Konjunkturlage auch die viersprachige Konjunkturportalseite des belgische Statistischen Landesamts:

<http://statbel.fgov.be/indicators>

⇒ Alle methodologischen Auskünfte zu den Zahlen sind bei der Kontaktperson (siehe unten) erhältlich.

⇒ Sie Können Daten über Produktion weiter aufgeschlüsselt (nach Subsektoren, Regionen) oder verarbeitet (z.B. saisonbereinigt) bekommen, einmalig auf Bestellung bzw. monatlich im Abonnement.

⇒ Wir verfügen nicht nur über Produktion, sondern auch über viele andere Konjunkturdaten: Indizes der geleisteten Arbeitsstunden, Auftragseingänge, Lohnsumme, Arbeitnehmer, ...

SLA Leuvenseweg 44
B-1000 Brüssel

<http://statbel.fgov.be>

Verantwortlicher Statistiker : Marc Debusschere : tel. 02/548.65.71

Kontakt - Konjunkturindikatoren : tel. 02/548.65.71

hilde.scholliers@statbel.mineco.fgov.be

Production

Indices bruts (1995=100)

Indices de volume de la production industrielle

	Jan	Fév	Mars	Avril	Mai	Juin	Juil	Août	Sept	Oct	Nov	Déc	Année
Ensemble de l'industrie, à l'exclusion de la construction													
1999	102,0	102,3	118,9	110,5	104,6	118,0	94,5	101,1	119,3	119,4	116,1	114,7	110,1
2000	106,3	114,3	126,8	113,2	120,2	117,3	97,9	107,5	122,9	124,9			
Construction													
1999	99,3	88,9	121,9	110,8	105,9	134,8	56,9	117,7	134,3	130,0	114,5	94,8	109,2
2000	90,8	116,8	132,2	108,4	132,9	119,0	51,8	121,1	129,7	129,3			
Ensemble de l'industrie, à l'exclusion de la construction													
1999	106,5	107,8	114,9	112,8	112,1	117,4	96,2	100,2	118,7	121,5	124,8	110,8	112,0
2000	108,2	117,1	122,5	121,7	119,1	122,9	102,2	106,6	125,5	123,9			
Construction													
1999	108,8	91,6	116,4	113,6	121,5	132,0	59,5	117,7	131,5	136,1	128,7	90,5	112,3
2000	95,1	117,3	126,3	121,9	132,8	127,7	56,7	121,0	133,0	129,3			

Indices par jour ouvrable (1995=100)

Compte tenu de la durée et de la composition inégales des mois

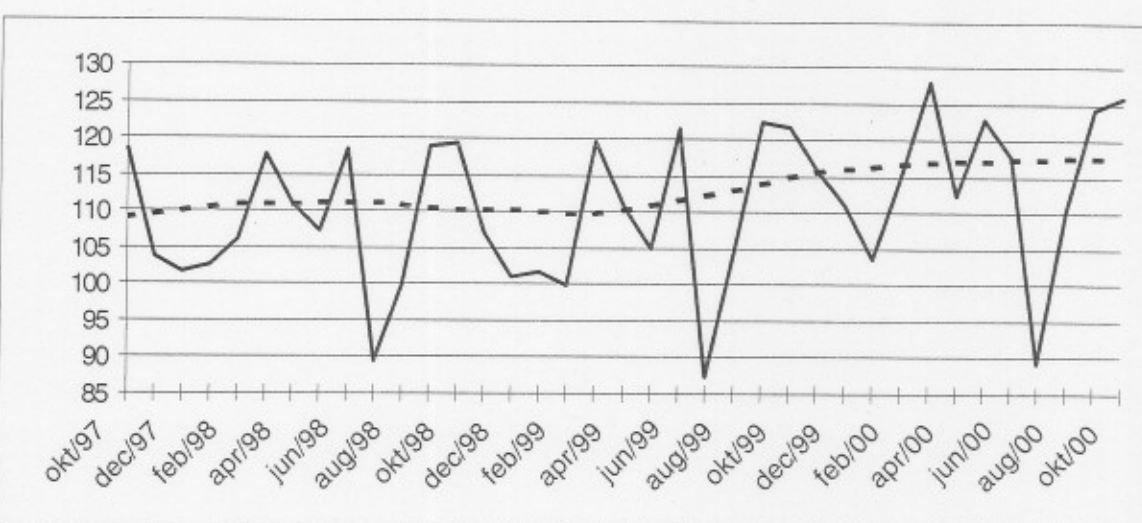

Tendance (1995=100)

Ensemble de l'industrie; après élimination des variations saisonnières et accidentelles

Indices bruts:

Tendance :

Evolution de la tendance

Comparaison des trois derniers mois avec les trois mois précédents (1995=100)

- ↗↗ > 2.5%
- ↗ 0.5% à 2.5%
- -0.5% à 0.5%
- ↘ -2.5% à -0.5%
- ↘↘ < -2.5%

Branches d'activité / Grands regroupements industriels	Belgique	Flandre	Wallonie	Bruxelles
Ensemble de l'industrie	→	→	→	→
Ensemble de l'industrie, à l'exclusion de la construction	↗	→	↗	→
Biens intermédiaires	↗	↗	↗	→
Biens d'investissement	↗	→	↗	↗↗
Biens de consommation durables	↘	↘↘	→	↗↗
Biens de consommation non-durables	↗	↗	→	↘
Industries extractives	→	↘	→	
Industries agricoles et alimentaires	↗	↗	↗	↘
Textile, habillement, cuir et chaussure	↘	↘	↘	↘↘
Papier et carton; édition et imprimerie	↗	↗	↘↘	→
Industrie chimique, du caoutchouc et des plastiques	↗	↗	↗	↗
Fabrications métalliques	→	↗	→	↗↗
Cokéfaction, raffinage et industries nucléaires	↘	↘↘		
Produits minéraux non métalliques	↗	↗	↗	↗
Métallurgie	→	↘	↗↗	↘↘
Meubles	→	→	→	↗↗
Électricité	↗	↘	→	↘
Construction	↘	↘	↘	↗

Produktion

Bruttoindizes (1995=100)
Volumenindizes der industrieller Produktion

Indizes pro Arbeitstag (1995=100)
Unter Berücksichtigung der ungleichen Dauer und Zusammenstellung der Monate

Trend (1995=100)
Gesamte Industrie nach Bereinigung von Saison- und irregulären Effekten

Bruttoindizes :

Trend :

	Jan	Feb	März	April	Mai	Juni	Juli	Aug	Sept	Okt	Nov	Dez	Jahr
Gesamte Industrie (ohne Baugewerbe)													
1999	102,0	102,3	118,9	110,5	104,6	118,0	94,5	101,1	119,3	119,4	116,1	114,7	110,1
2000	106,3	114,3	126,8	113,2	120,2	117,3	97,9	104,8	122,9	125,3	118,9		
Baugewerbe													
1999	99,3	88,9	121,9	110,8	105,9	134,8	56,9	117,7	134,3	130,0	114,5	94,8	109,2
2000	90,8	116,8	132,2	108,4	132,9	119,0	51,8	122,4	129,7	129,1	114,8		
Gesamte Industrie (ohne Baugewerbe)													
1999	106,5	107,8	114,9	112,8	112,1	117,4	96,2	100,2	118,7	121,5	124,8	110,8	112,0
2000	108,2	117,1	122,5	121,7	119,1	122,9	102,2	103,9	125,5	124,3	124,5		
Baugewerbe													
1999	108,8	91,6	116,4	113,6	121,5	132,0	59,5	117,7	131,5	136,1	128,7	90,5	112,3
2000	95,1	117,3	126,3	121,9	132,8	127,7	56,7	122,3	133,0	129,1	123,3		

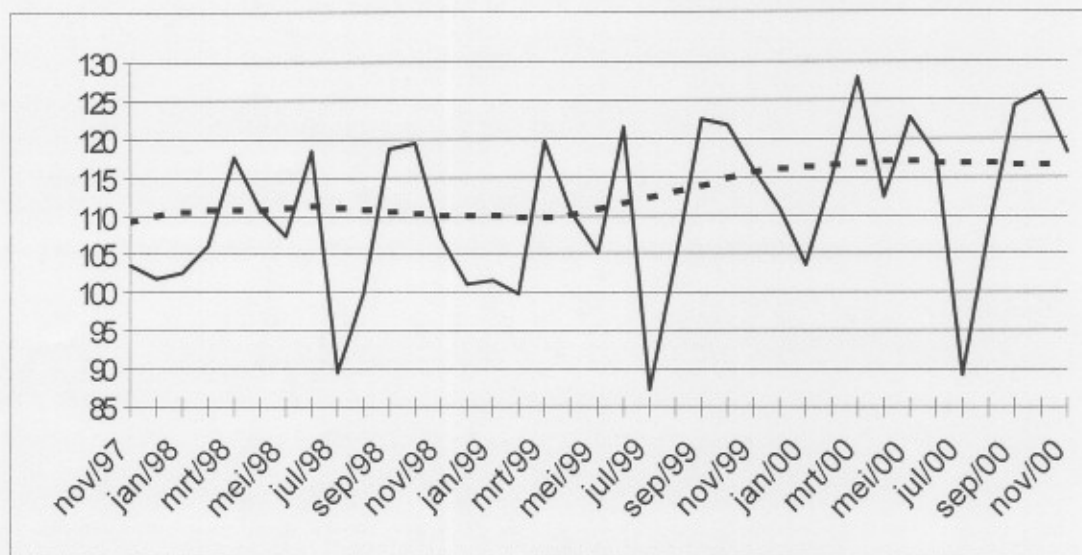

Entwicklung des Trends
Drei letzte Monate gegenüber den vorhergehenden drei Monaten

↗↗ > 2.5%
↗ 0.5% bis 2.5%
→ -0.5% bis 0.5%
↘ 2.5% bis -0.5%
↘↘ < -2.5%

Tätigkeitsbranchen / Industrie-Hauptgruppen	Belgien	Flandern	Wallonien	Brüssel
Gesamte Industrie	→	→	→	↘↘
Gesamte Industrie (ohne Baugewerbe)	→	→	↗	↘↘
Grundstoffe und Produktionsgüter	↗	↗	↗	↘↘
Investitionsgüter	↗	↗	↗	↗
Gebrauchsgüter	→	→	→	↗↗
Verbrauchsgüter	↘	→	→	↘
Bergbau, Gewinnung von Steinen und Erden	→	↘	→	
Ernährungsgewerbe und Tabakverarbeitung	→	↗	→	↘↘
Textil-, Bekleidungs- und Ledergewerbe	↘↘	↘↘	↘↘	↘↘
Papier-, Verlags- und Druckgewerbe	→	↗	↘	↘
Chemische, Gummi- und Kunststoffwarenindustrie	↗	↗	↘	↗↗
Metallverarbeitende Industrie	→	↘	↗	↗↗
Kokerei, Mineralölverarbeitung, Splitt- und Braunkohle	↘	↘↘		
Glasgewerbe, Keramik, Verarbeitung Steine und Erden	↗	↘	↗↗	↘↘
Metallerzeugung und -bearbeitung	↗	→	↗↗	↘
Möbel	↗	↗	↘	↗↗
Elektrizitätsversorgung	↗	↘	→	↘
Baugewerbe	↘	→	↘	→

Produktion

Bruttoindizes (1995=100)
Volumenindizes der industrieller Produktion

	Jan	Feb	März	April	Mai	Juni	Juli	Aug	Sept	Okt	Nov	Dez	Jahr
Gesamte Industrie (ohne Baugewerbe)													
1999	102,0	102,3	118,9	110,5	104,6	118,0	94,5	101,1	119,3	119,4	116,1	114,7	110,1
2000	106,3	114,3	126,8	113,2	120,2	117,3	97,9	104,8	120,7	125,3	124,8	113,8	115,5
Baugewerbe													
1999	99,3	88,9	121,9	110,8	105,9	134,8	56,9	117,7	134,3	130,0	114,5	94,8	109,2
2000	90,8	116,8	132,2	108,4	132,9	119,0	51,8	122,4	130,0	129,1	117,5	94,4	112,1
Gesamte Industrie (ohne Baugewerbe)													
1999	106,5	107,8	114,9	112,8	112,1	117,4	96,2	100,2	118,7	121,5	124,8	110,8	112,0
2000	108,2	117,1	122,5	121,7	119,1	122,9	102,2	103,9	123,2	124,3	130,7	118,9	117,9
Baugewerbe													
1999	108,8	91,6	116,4	113,6	121,5	132,0	59,5	117,7	131,5	136,1	128,7	90,5	112,3
2000	95,1	117,3	126,3	121,9	132,8	127,7	56,7	122,3	133,3	129,1	126,1	103,5	116,0

Indizes pro Arbeitstag (1995=100)
Unter Berücksichtigung der ungleichen Dauer und Zusammenstellung der Monate

Trend (1995=100)
Gesamte Industrie nach Bereinigung von Saison- und irregulären Effekten

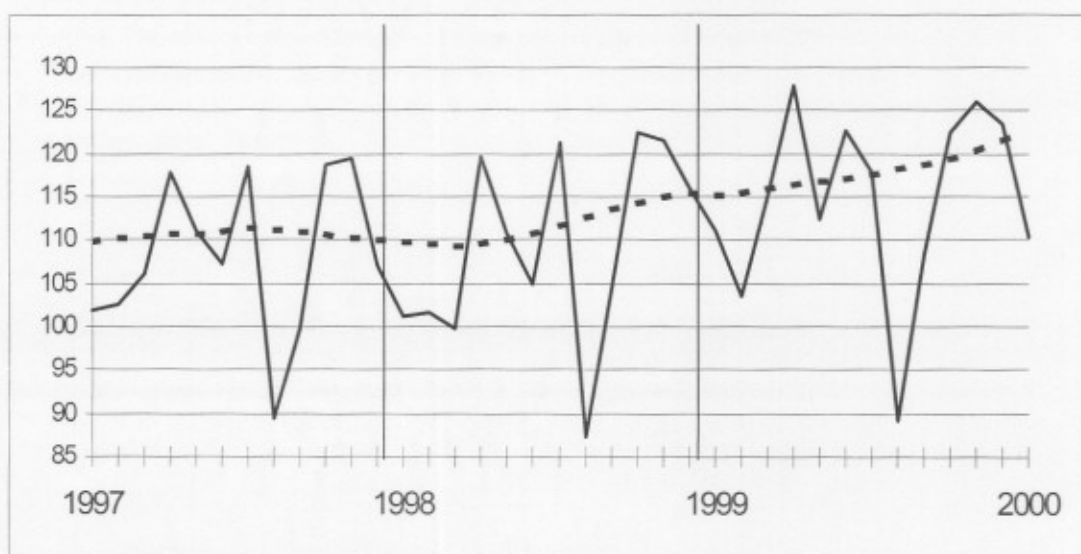

Bruttoindizes :
—
Trend :
- - - - -

Entwicklung des Trends
Drei letzte Monate gegenüber den vorhergehenden drei Monaten

// > 2.5%
 / 0.5% bis 2.5%
 → -0.5% bis 0.5%
 \ 2.5% bis -0.5%
 \\ < -2.5%

Tätigkeitsbranchen / Industrie-Hauptgruppen	Belgien	Flandern	Wallonien	Brüssel
Gesamte Industrie	/	/	/	/
Gesamte Industrie (ohne Baugewerbe)	/	/	/	→
Grundstoffe und Produktionsgüter	//	/	/	→
Investitionsgüter	/	/	→	/
Gebrauchsgüter	/	//	→	//
Verbrauchsgüter	→	→	→	\
Bergbau, Gewinnung von Steinen und Erden	/	/	→	
Ernährungsgewerbe und Tabakverarbeitung	/	/	\	/
Textil-, Bekleidungs- und Ledergewerbe	\	\	//	//
Papier-, Verlags- und Druckgewerbe	\	→	//	\
Chemische, Gummi- und Kunststoffwarenindustrie	/	/	//	\
Metallverarbeitende Industrie	//	/	→	/
Kokerei, Mineralölverarbeitung, Spalt- und Brikettsstoffen	\	\		
Glasgewerbe, Keramik, Verarbeitung Steine und Erden	//	//	//	→
Metallerzeugung und -bearbeitung	//	//	//	//
Möbel	//	/	/	//
Elektrizitätsversorgung	/	→	//	//
Baugewerbe	//	//	//	//

Belgien - Januar 2001: Anstieg der Produktion um 6,7%

Anhaltend starke Produktionszunahme

Gegenüber dem Vorjahresmonat Januar ist die **arbeitstäglich bereinigte Industrieproduktion** Belgiens im Januar 2001 um 6,7% angestiegen. Der **Trend** der drei letzten Monaten gegenüber den drei vorhergehenden Monaten zeigt für Belgien insgesamt eine Zunahme (+2,0%). Auf regionaler Ebene ist die Produktion in Flandern um 1,9% und in Wallonien um 2,5% ansteigend. Eine Aufschlüsselung nach Art der Produkte, ergibt +1,1% für Grundstoffe- und Produktionsgüter, +4,5% für Investitionsgüter, +0,1% für Gebrauchsgüter und +1,7% für Verbrauchsgüter. Im Baugewerbe beträgt der Zuwachs 1,6%.

Im neuen Jahr 2001 setzte sich die starke und allgemeine Zunahme des vergangenen Jahres weiter fort. Alle Regionen, Hauptindustriegruppen und fast alle Sektoren zeigen einen deutlich ansteigenden Trend; der einzige Rückgang in der Industrie wurde im Textil- und Bekleidungs-gewerbe (- 1,3%) verzeichnet. Diese Entwicklung ist bereits bekannt und ist wahrscheinlich auf die anhaltende Ausgliederung des Bekleidungs-gewerbes zurückzuführen.

Auf der nächsten Seite finden Sie die Tabellen und Grafiken.

*

* *

Mehr Konjunkturinformationen !

⇒ Besuchen Sie für einen Überblick der belgischen und europäischen Konjunkturlage auch die viersprachige Konjunkturportalseite des belgische Statistischen Landesamts:

<http://statbel.fgov.be/indicators>

⇒ Alle methodologischen Auskünfte zu den Zahlen sind bei der Kontaktperson (siehe unten) erhältlich.

⇒ Produktionsdaten sind auch weiter aufgeschlüsselt (nach Subsektoren, Regionen) oder verarbeitet (z.B. saisonbereinigt) erhältlich, einmalig auf Bestellung bzw. monatlich im Abonnement.

⇒ Wir verfügen nicht nur über Produktions-, sondern auch über viele andere Konjunkturdaten: Indizes der geleisteten Arbeitsstunden, Auftragseingänge, Lohnsumme, Arbeitnehmer, ...

SLA Leuvenseweg 44 Verantwortlicher Statistiker : Marc Debusschere : tel. 02/548.65.71
 B-1000 Brüssel Kontakt - Konjunkturindikatoren : tel. 02/548.65.71
<http://statbel.fgov.be> hilde.scholliers@statbel.mineco.fgov.be

Produktion



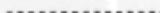

Bruttoindizes (1995=100)
Volumenindizes der industrieller Produktion

Indizes pro Arbeitstag (1995=100)
Unter Berücksichtigung der ungleichen Dauer und Zusammensetzung der Monate

Trend (1995 =100)
Gesamte Industrie nach Bereinigung von Saison- und irregulären Effekten

Bruttoindizes : 
Trend : 

Entwicklung des Trends
Drei letzte Monate gegenüber den vorhergehenden drei Monaten

 > 2.5%
 0.5% bis 2.5%
 -0.5% bis 0.5%
 2.5% bis -0.5%
 < -2.5%

	Jan	Feb	März	April	Mai	Juni	Juli	Aug	Sept	Okt	Nov	Dez	Jahr
Gesamte Industrie (ohne Baugewerbe)													
2000	106,3	114,3	126,8	113,2	120,2	117,3	97,9	104,8	120,7	125,1	124,8	114,2	115,5
2001	116,4												
Baugewerbe													
2000	90,8	116,8	132,2	108,4	132,9	119,0	51,8	122,4	130,0	130,5	117,5	96,1	112,4
2001	96,8												
Gesamte Industrie (ohne Baugewerbe)													
2000	108,2	117,1	122,5	121,7	119,1	122,9	102,2	103,9	123,2	124,0	130,7	119,2	117,9
2001	115,4												
Baugewerbe													
2000	95,1	117,3	126,3	121,9	132,8	127,7	56,7	122,3	133,3	130,5	126,1	105,3	116,3
2001	96,7												

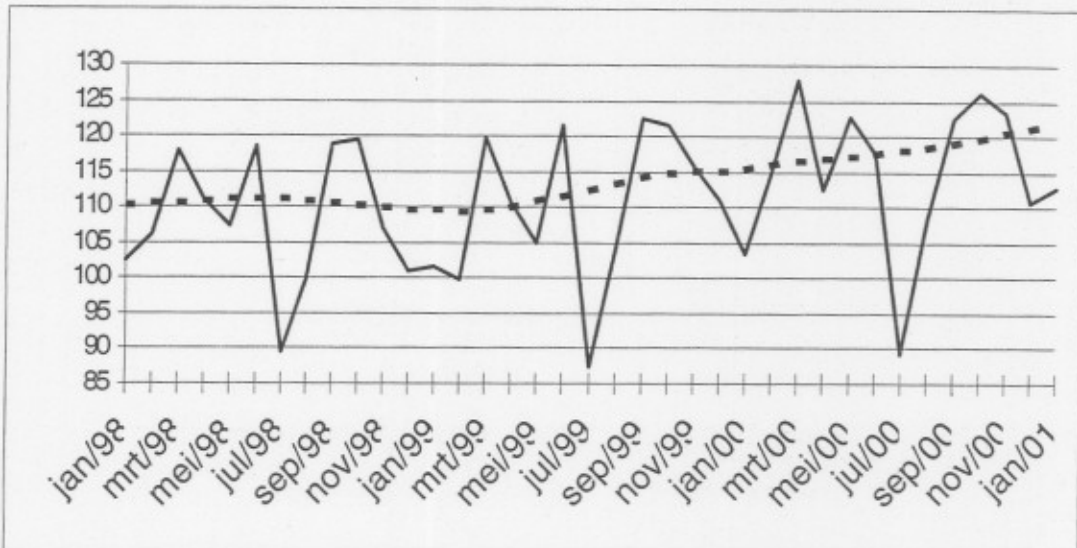

Tätigkeitsbranchen / Industrie-Hauptgruppen	Belgien	Flandern	Wallonien	Brüssel
Gesamte Industrie	↗	↗	↗	↗
Gesamte Industrie (ohne Baugewerbe)	↗	↗	↗	↔
Grundstoffe und Produktionsgüter	↗	↗	↗	↘↘
Investitionsgüter	↗↗	↗↗	↗↗	↗↗
Gebrauchsgüter	↔	↗↗	↔	↗↗
Verbrauchsgüter	↗	↗	↔	↘
Bergbau, Gewinnung von Steinen und Erden	↗	↗↗	↘	
Ernährungsgewerbe und Tabakverarbeitung	↗	↗	↗	↔
Textil-, Bekleidungs- und Ledergerber	↘	↘	↘	↘↘
Papier-, Verlags- und Druckgewerbe	↔	↗	↘↘	↘
Chemische, Gummi- und Kunststoffwarenindustrie	↗	↗	↗↗	↘↘
Metallverarbeitende Industrie	↗↗	↗↗	↗↗	↗↗
Kokerei, Mineralölverarbeitung, Spalt- und Brikettstoffen	↗	↗		
Glasgewerbe, Keramik, Verarbeitung Steine und Erden	↗↗	↗↗	↗↗	↘↘
Metallerzeugung und -bearbeitung	↗	↗	↗	↘↘
Möbel	↗	↗	↗	↗↗
Elektrizitätsversorgung	↘	↘	↔	↗↗
Baugewerbe	↗	↗	↔	↗↗

Belgien - Februar 2001: Anstieg der Produktion um 3,8%

Produktion steigt weiter an

Gegenüber dem Vorjahresmonat Februar ist die **arbeitstächlich bereinigte Industrieproduktion** Belgiens im Februar 2001 um 3,8% angestiegen; im Baugewerbe nahm sie um 0,3% zu

Der **Trend** der drei letzten Monaten gegenüber den drei vorhergehenden Monaten zeigt für Belgien insgesamt eine Zunahme (+1,4%). Auf regionaler Ebene ist die Produktion in Flandern um 1,7% und in Wallonien um 0,9% ansteigend. Eine Aufschlüsselung nach Art der Produkte, ergibt +1,0% für Grundstoffe- und Produktionsgüter, +5,8% für Investitionsgüter, -1,6% für Gebrauchsgüter und -1,2% für Verbrauchsgüter. Das Baugewerbe, andererseits, bleibt ungefähr stabil (+ 0,3%).

Im neuen Jahr setzt die Zunahme vom Ende des vergangenen Jahres sich fort, der Trend scheint jedoch leicht abzuflachen. Bemerkenswert ist der Rückgang der Gebrauchsgüter sowie der Verbrauchsgüter; diese letzte Abnahme ist hauptsächlich der geringen Zunahme des Ernährungsgewerbes (+ 0,4%) und dem Rückgang des Textil- und Bekleidungsgewerbes (- 1,3%) zuzuschreiben.

Auf der nächsten Seite finden Sie die Tabellen und Grafiken.

*
* *

Mehr Konjunkturinformationen !

⇒ Besuchen Sie für einen Überblick der belgischen und europäischen Konjunkturlage auch die viersprachige Konjunkturportalseite des belgische Statistischen Landesamts:

<http://statbel.fgov.be/indicators>

⇒ Alle methodologischen Auskünfte zu den Zahlen sind bei der Kontaktperson (siehe unten) erhältlich.

⇒ Produktionsdaten sind auch weiter aufgeschlüsselt (nach Subsektoren, Regionen) oder verarbeitet (z.B. saisonbereinigt) erhältlich, einmalig auf Bestellung bzw. monatlich im Abonnement.

⇒ Wir verfügen nicht nur über Produktions-, sondern auch über viele andere Konjunkturdaten: Indizes der geleisteten Arbeitsstunden, Auftragseingänge, Lohnsumme, Arbeitnehmer, ...

SLA Leuvenseweg 44	Verantwortlicher Statistiker : Marc Debusschere : tel. 02/548.65.71
B-1000 Brüssel	Kontakt - Konjunkturindikatoren : tel. 02/548.65.71
http://statbel.fgov.be	hilde.scholliers@statbel.mineco.fgov.be

Produktion

Bruttoindizes (1995=100)
Volumenindizes der industrieller Produktion

	Jan	Feb	März	April	Mai	Juni	Juli	Aug	Sept	Okt	Nov	Dez	Jahr
Gesamte Industrie (ohne Baugewerbe)													
2000	106,3	114,3	126,8	113,2	120,2	117,3	97,9	104,8	120,7	125,1	124,6	114,2	115,5
2001	117,5	115,4											
Baugewerbe													
2000	90,8	116,8	132,2	108,4	132,9	119,0	51,8	122,4	130,0	130,5	118,9	96,1	112,5
2001	96,8	111,9											
Gesamte Industrie (ohne Baugewerbe)													
2000	108,2	117,1	122,5	121,7	119,1	122,9	102,2	103,9	123,2	124,0	130,5	119,2	117,9
2001	116,5	121,6											
Baugewerbe													
2000	95,1	117,3	126,3	121,9	132,8	127,7	56,7	122,3	133,3	130,5	127,6	105,3	116,4
2001	96,8	115,3											

Indizes pro Arbeitstag (1995=100)
Unter Berücksichtigung der ungleichen Dauer und Zusammensetzung der Monate

Trend (1995=100)
Gesamte Industrie nach Bereinigung von Saison- und irregulären Effekten

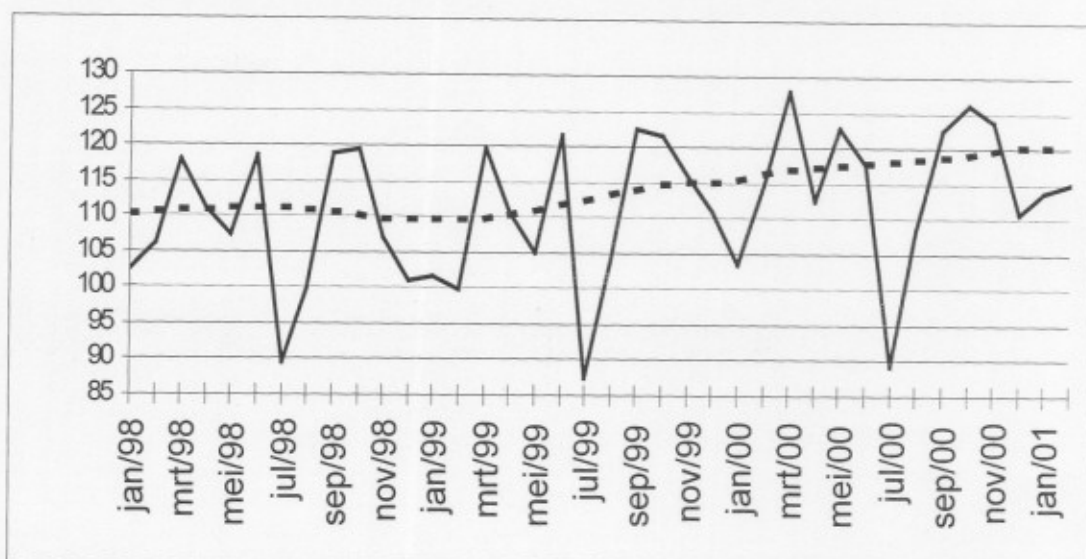

Bruttoindizes :
—————
Trend :
.....

Entwicklung des Trends
Drei letzte Monate gegenüber den vorhergehenden drei Monaten

// > 2.5%
 / 0.5% bis 2.5%
 -> -0.5% bis 0.5%
 \ 2.5% bis -0.5%
 // < -2.5%

Tätigkeitsbranchen / Industrie-Hauptgruppen	Belgien	Flandern	Wallonien	Brüssel
Gesamte Industrie	/	/	/	/
Gesamte Industrie (ohne Baugewerbe)	/	/	/	/
Grundstoffe und Produktionsgüter	/	/	/	/
Investitionsgüter	//	//	/	//
Gebrauchsgüter	/	/	/	/
Verbrauchsgüter	/	/	/	/
Bergbau, Gewinnung von Steinen und Erden	/	/	/	/
Ernährungsgewerbe und Tabakverarbeitung	->	->	->	->
Textil-, Bekleidungs- und Ledergerber	/	/	//	//
Papier-, Verlags- und Druckgewerbe	/	->	//	/
Chemische, Gummi- und Kunststoffwarenindustrie	/	/	//	//
Metallverarbeitende Industrie	//	//	->	/
Kokerei, Mineralölverarbeitung, Spalt- und Brikettschaffen	/	->		->
Glasgewerbe, Keramik, Verarbeitung Steine und Erden	//	//	/	//
Metallerzeugung und -bearbeitung	->	->	/	//
Möbel	/	/	//	/
Elektrizitätsversorgung	//	/	//	//
Baugewerbe	->	/	->	->

Belgien - März 2001: Anstieg der Produktion um 5,7%

Produktion steigt weiter an

Gegenüber dem Vorjahresmonat März ist die **arbeitstäglich bereinigte Industrieproduktion** Belgiens im März 2001 um 5,7% angestiegen; im Baugewerbe nahm sie um 0,7% ab

Der **Trend** der drei letzten Monaten gegenüber den drei vorhergehenden Monaten zeigt für Belgien insgesamt eine Zunahme (+1,5%). Auf regionaler Ebene ist die Produktion in Flandern um 1,5% und in Wallonien um 1,2% ansteigend. Eine Aufschlüsselung nach Art der Produkte, ergibt +0,1% für Grundstoffe- und Produktionsgüter, +4,8% für Investitionsgüter, -0,9% für Gebrauchsgüter und +0,5% für Verbrauchsgüter. Im Baugewerbe beträgt der ab 0,7%.

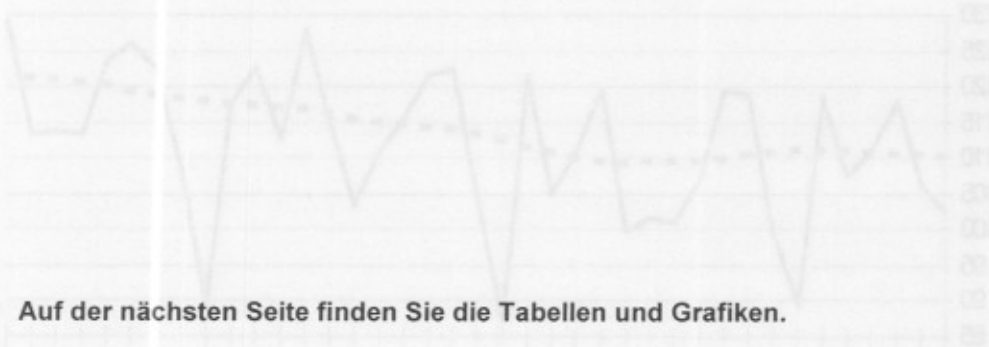

Auf der nächsten Seite finden Sie die Tabellen und Grafiken.

Mehr Konjunkturinformationen !

⇒ Besuchen Sie für einen Überblick der belgischen und europäischen Konjunkturlage auch die viersprachige Konjunkturportalseite des belgische Statistischen Landesamts:

<http://statbel.fgov.be/indicators>

⇒ Alle methodologischen Auskünfte zu den Zahlen sind bei der Kontaktperson (siehe unten) erhältlich.

⇒ Produktionsdaten sind auch weiter aufgeschlüsselt (nach Subsektoren, Regionen) oder verarbeitet (z.B. saisonbereinigt) erhältlich, einmalig auf Bestellung bzw. monatlich im Abonnement.

⇒ Wir verfügen nicht nur über Produktions-, sondern auch über viele andere Konjunkturdaten: Indizes der geleisteten Arbeitsstunden, Auftragseingänge, Lohnsumme, Arbeitnehmer, ...

SLA Leuvenseweg 44
B-1000 Brüssel
<http://statbel.fgov.be>

Verantwortlicher Statistiker : Koen Hooyberghs : tel. 02/548.62.49
Kontakt - Konjunkturindikatoren : tel. 02/548.66.40
nadine.lindebrings@statbel.mineco.fgov.be

Produktion

Bruttoindizes (1995=100)
Volumenindizes der industrieller Produktion

	Jan	Feb	März	April	Mai	Juni	Juli	Aug	Sept	Okt	Nov	Dez	Jahr
Gesamte Industrie (ohne Baugewerbe)													
2000	106,3	114,3	126,8	113,2	120,2	117,3	97,9	104,8	120,7	125,1	124,6	117,2	115,7
2001	117,5	113,8	130,6										
Baugewerbe													
2000	90,8	116,8	132,2	108,4	132,9	119,0	51,8	122,4	130,0	130,5	118,9	96,9	112,6
2001	96,8	111,9	122,4										
Gesamte Industrie (ohne Baugewerbe)													
2000	108,2	117,1	122,5	121,7	119,1	122,9	102,2	103,9	123,2	124,0	130,5	122,4	118,1
2001	116,5	120,0	129,5										
Baugewerbe													
2000	95,1	117,3	126,3	121,9	132,8	127,7	56,7	122,3	133,3	130,5	127,6	106,2	116,5
2001	96,8	115,3	122,3										

Indizes pro Arbeitstag (1995=100)
Unter Berücksichtigung der ungleichen Dauer und Zusammensetzung der Monate

Trend (1995=100)
Gesamte Industrie nach Bereinigung von Saison- und irregulären Effekten

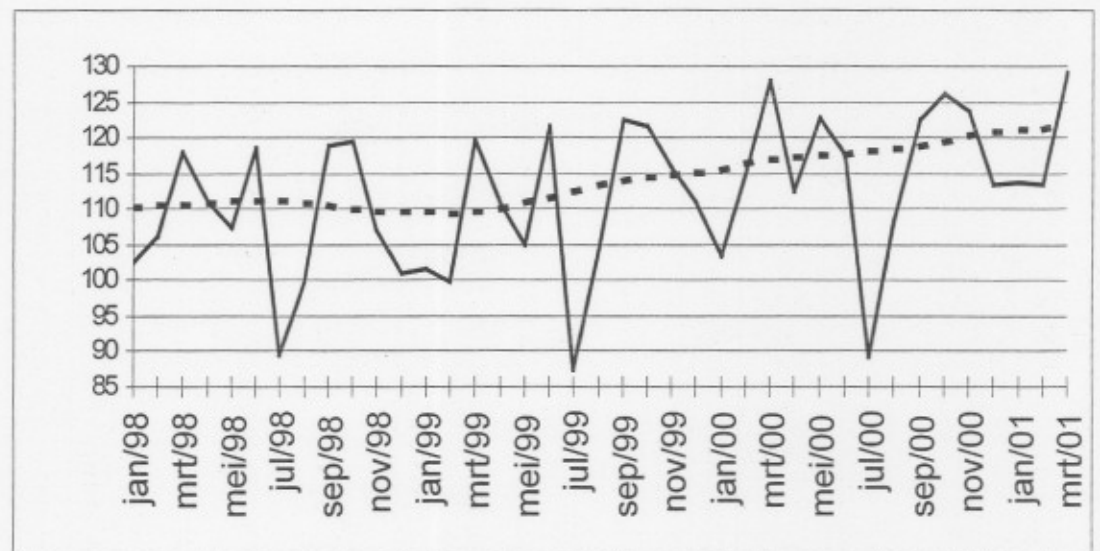

Bruttoindizes :
Trend :

Entwicklung des Trends
Drei letzte Monate gegenüber den vorhergehenden drei Monaten

↗↗ > 2.5%
↗ 0.5% bis 2.5%
→ -0.5% bis 0.5%
↘ 2.5% bis -0.5%
↘↘ < -2.5%

Tätigkeitsbranchen / Industrie-Hauptgruppen	Belgien	Flandern	Wallonien	Brüssel
Gesamte Industrie	↗	↗	↗	→
Gesamte Industrie (ohne Baugewerbe)	↗	↗	↗	→
Grundstoffe und Produktionsgüter	→	→	↗	→
Investitionsgüter	↗↗	↗↗	↗	↘↘
Gebrauchsgüter	↘	↘	↗	↗↗
Verbrauchsgüter	→	→	→	→
Bergbau, Gewinnung von Steinen und Erden	↘	↗↗	↘	
Ernährungsgewerbe und Tabakverarbeitung	↗	↗	↗	→
Textil-, Bekleidungs- und Ledergewerbe	↘	→	↘↘	↘
Papier-, Verlags- und Druckgewerbe	↘	→	↘↘	↗↗
Chemische, Gummi- und Kunststoffwarenindustrie	↘	↘	↗↗	↘↘
Metallverarbeitende Industrie	↗↗	↗↗	↘	→
Kokerei, Mineralölverarbeitung, Spalt- und Brikettsstoffen	↗↗	↗↗		
Glasgewerbe, Keramik, Verarbeitung Steine und Erden	→	→	↘	↘↘
Metallerzeugung und -bearbeitung	↗	→	↗	↘↘
Möbel	→	→	↗	↗↗
Elektrizitätsversorgung	↘	↘	→	↘↘
Baugewerbe	↘	→	↘	↘

April 2001 : Produktion Industrie -4,1%, Baugewerbe -2,5%

Neueste Daten deuten hin auf Abwärtstrend Anfang 2001

Gegenüber dem Vorjahresmonat April ist die **arbeitstäglich bereinigte Industrieproduktion** Belgiens im April 2001 um 4,1% zurückgelaufen. Der **Trend** der drei letzten Monaten gegenüber den drei vorhergehenden Monaten zeigt für Belgien insgesamt eine Abnahme (-1,6%). Auf regionaler Ebene ist die Produktion in Flandern um 1,7% und in Wallonien um 0,8% rückläufig. Eine Aufschlüsselung nach Art der Produkte, ergibt -1,5% für Grundstoffe- und Produktionsgüter, +0,3% für Investitionsgüter, -1,7% für Gebrauchsgüter und -1,1% für Verbrauchsgüter. Im Baugewerbe beträgt der ab -2,5%.

Nach einer ununterbrochenen positiven Entwicklung seit Anfang 1999 ergibt sich aus den neuesten Trendangaben, dass etwa zum Jahreswechsel ein Umschwung nach unten eingetreten ist. Dabei ist das Bild über Regionen, Wirtschaftszweige und Hauptkategorien von Produkten hin auffallend identisch: fast überall folgt die Produktion einer abfallenden Kurve. In der Industrie vermag das weniger konjunkturrempfindliche Ernährungsgewerbe mit einem leichten Anstieg um 0,4 % sich einigermaßen zu halten.

Auf der nächsten Seite finden Sie die Tabellen und Grafiken.

*

* *

Mehr Konjunkturinformationen !

⇒ Besuchen Sie für einen Überblick der belgischen und europäischen Konjunkturlage auch die viersprachige Konjunkturportalseite des belgische Statistischen Landesamts:

<http://statbel.fgov.be/indicators>

⇒ Alle methodologischen Auskünfte zu den Zahlen sind bei der Kontaktperson (siehe unten) erhältlich.

⇒ Produktionsdaten sind auch weiter aufgeschlüsselt (nach Subsektoren, Regionen) oder verarbeitet (z.B. saisonbereinigt) erhältlich, einmalig auf Bestellung bzw. monatlich im Abonnement.

⇒ Wir verfügen nicht nur über Produktions-, sondern auch über viele andere Konjunkturdaten: Indizes der geleisteten Arbeitsstunden, Auftragseingänge, Lohnsumme, Arbeitnehmer, ...

SLA Leuvenseweg 44
B-1000 Brüssel

<http://statbel.fgov.be>

Verantwortlicher Statistiker : Koen.hooyberghs : tel. 02/548.62.49

Kontakt - Konjunkturindikatoren : tel. 02/548.66.40

nadine.lindebrings@statbel.mineco.fgov.be

Produktion

Bruttoindizes (1995=100)
Volumenindizes der industrieller Produktion

	Jan	Feb	März	April	Mai	Juni	Juli	Aug	Sept	Okt	Nov	Dez	Jahr
Gesamte Industrie (ohne Baugewerbe)													
2000	106,3	114,3	126,8	113,2	120,2	117,3	97,9	104,8	120,7	125,1	124,6	117,2	115,7
2001	118,4	113,8	125,0	111,4									
Baugewerbe													
2000	90,8	116,8	132,2	108,4	132,9	119,0	51,8	122,4	130,0	130,5	118,9	96,9	112,6
2001	98,5	111,9	123,6	105,0									
Gesamte Industrie (ohne Baugewerbe)													
2000	108,2	117,1	122,5	121,7	119,1	122,9	102,2	103,9	123,2	124,0	130,5	122,4	118,1
2001	117,4	120,0	124,0	116,7									
Baugewerbe													
2000	95,1	117,3	126,3	121,9	132,8	127,7	56,7	122,3	133,3	130,5	127,6	106,2	116,5
2001	98,5	115,3	123,5	112,8									

Indizes pro Arbeitstag (1995=100)
Unter Berücksichtigung der ungleichen Dauer und Zusammensetzung der Monate

Trend (1995=100)
Gesamte Industrie nach Bereinigung von Saison- und irregulären Effekten

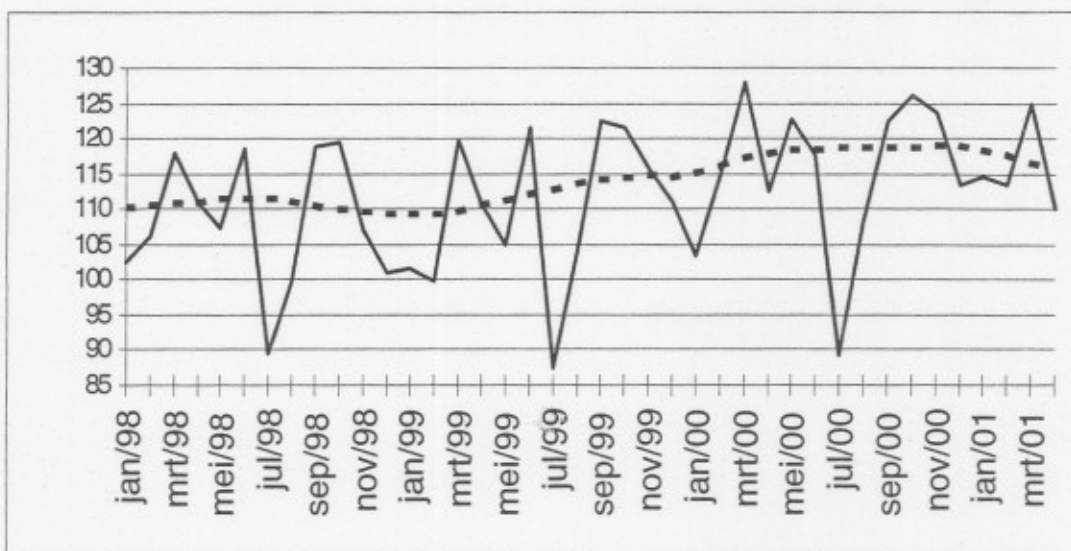

Bruttoindizes :
Trend :

Entwicklung des Trends
Drei letzte Monate gegenüber den vorhergehenden drei Monaten

// > 2.5%
 / 0.5% bis 2.5%
 → -0.5% bis 0.5%
 \ 2.5% bis -0.5%
 // < -2.5%

Tätigkeitsbranchen / Industrie-Hauptgruppen	Belgien	Flandern	Wallonien	Brüssel
Gesamte Industrie	/	/	/	//
Gesamte Industrie (ohne Baugewerbe)	/	/	/	//
Grundstoffe und Produktionsgüter	/	//	→	/
Investitionsgüter	→	/	→	//
Gebrauchsgüter	/	/	/	//
Verbrauchsgüter	/	/	→	/
Bergbau, Gewinnung von Steinen und Erden	/	→	/	
Ernährungsgewerbe und Tabakverarbeitung	→	/	→	/
Textil-, Bekleidungs- und Ledergewerbe	/	/	//	//
Papier-, Verlags- und Druckgewerbe	→	/	/	//
Chemische, Gummi- und Kunststoffwarenindustrie	/	/	/	//
Metallverarbeitende Industrie	/	/	/	/
Kokerei, Mineralölverarbeitung, Spalt- und Brikettsorten	//	/		
Glasgewerbe, Keramik, Verarbeitung Steine und Erden	//	/	/	/
Metallerzeugung und -bearbeitung	/	//	//	//
Möbel	/	→	//	//
Elektrizitätsversorgung	/	/	→	//
Baugewerbe	//	/	//	//

Mai 2001 : Produktion Industrie – 2,9%, Baugewerbe – 1,5%

Abwärtstendenz setzt sich fort

Gegenüber dem Vorjahresmonat Mai ist die **arbeitstächlich bereinigte Industrieproduktion** Belgiens im Mai 2001 um 2,9% zurückgelaufen; im Baugewerbe nahm sie um 1,5% ab

Der **Trend** der drei letzten Monaten gegenüber den drei vorhergehenden Monaten zeigt für Belgien insgesamt eine Abnahme (-1,7%). Auf regionaler Ebene ist die Produktion in Flandern um -1,9% und in Wallonien um 0,9% rückläufig. Eine Aufschlüsselung nach Art der Produkte, ergibt -1,5% für Grundstoffe- und Produktionsgüter, -1,7% für Investitionsgüter, +0,8% für Gebrauchsgüter und -1,8% für Verbrauchsgüter. Im Baugewerbe beträgt der ab 1,5%.

Die neuesten Tendenzdaten bestätigen den seit Anfang dieses Jahres eingesetzten Rückgang der Produktion. Dieser ist nahezu allgemein, und Ausnahmen bilden nur einige positive Ausreißer: dauerhafte Konsumgüter (+0,8%), Möbelindustrie (+1,4%) und Bergbau (+2,6%). Auf der negativen Seite sind vor allem die Metallindustrie (-3,9%) und das Textil- und Bekleidungs-gewerbe (-2,2%) erwähnenswert.

Auf der nächsten Seite finden Sie die Tabellen und Grafiken.

*

* *

Mehr Konjunkturinformationen !

⇒ Besuchen Sie für einen Überblick der belgischen und europäischen Konjunkturlage auch die viersprachige Konjunkturportalseite des belgische Statistischen Landesamts:

<http://statbel.fgov.be/indicators>

⇒ Alle methodologischen Auskünfte zu den Zahlen sind bei der Kontaktperson (siehe unten) erhältlich.

⇒ Produktionsdaten sind auch weiter aufgeschlüsselt (nach Subsektoren, Regionen) oder verarbeitet (z.B. saisonbereinigt) erhältlich, einmalig auf Bestellung bzw. monatlich im Abonnement.

⇒ Wir verfügen nicht nur über Produktions-, sondern auch über viele andere Konjunkturdaten: Indizes der geleisteten Arbeitsstunden, Auftragseingänge, Lohnsumme, Arbeitnehmer, ...

SLA Leuvenseweg 44
B-1000 Brüssel
<http://statbel.fgov.be>

Verantwortlicher Statistiker : Koen Hooyberghs : tel. 02/548.62.49
Kontakt - Konjunkturindikatoren : tel. 02/548.66.40
nadine.lindebrings@statbel.mineco.fgov.be

Produktion

Bruttoindizes (1995=100)
Volumenindizes der industrieller Produktion

Indizes pro Arbeitstag (1995=100)
Unter Berücksichtigung der ungleichen Dauer und Zusammensetzung der Monate

Trend (1995=100)
Gesamte Industrie nach Bereinigung von Saison- und irregulären Effekten

Bruttoindizes :
—
Trend :
.....

Entwicklung des Trends
Drei letzte Monate gegenüber den vorhergehenden drei Monaten

↗↗ > 2.5%
↗ 0.5% bis 2.5%
→ -0.5% bis 0.5%
↘ 2.5% bis -0.5%
↘↘ < -2.5%

	Jan	Feb	März	April	Mai	Juni	Juli	Aug	Sept	Okt	Nov	Dez	Jahr
Gesamte Industrie (ohne Baugewerbe)													
2000	106,3	114,3	126,8	113,2	120,2	117,3	97,9	104,8	120,7	125,1	124,6	117,2	115,7
2001	118,4	115,3	125,0	110,4	113,5								
Baugewerbe													
2000	90,8	116,8	132,2	108,4	132,9	119,0	51,8	122,4	130,0	130,5	118,9	96,9	112,6
2001	98,5	113,1	123,6	106,8	124,2								
Gesamte Industrie (ohne Baugewerbe)													
2000	108,2	117,1	122,5	121,7	119,1	122,9	102,2	103,9	123,2	124,0	130,5	122,4	118,1
2001	117,4	121,6	124,0	115,7	115,6								
Baugewerbe													
2000	95,1	117,3	126,3	121,9	132,8	127,7	56,7	122,3	133,3	130,5	127,6	106,2	116,5
2001	98,5	116,6	123,5	114,7	129,9								

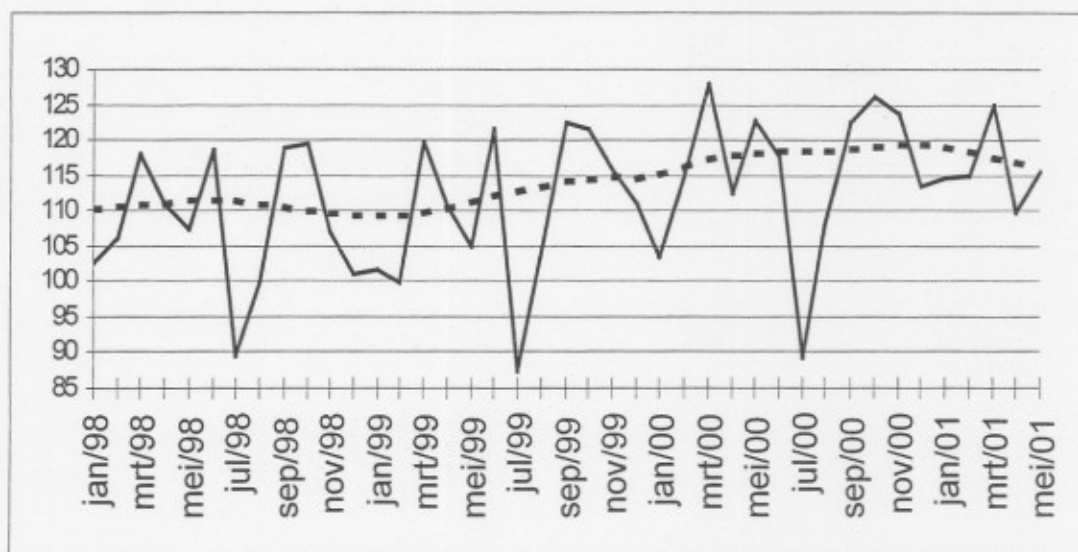

Tätigkeitsbranchen / Industrie-Hauptgruppen	Belgien	Flandern	Wallonien	Brüssel
Gesamte Industrie	↗	↗	↗	↗
Gesamte Industrie (ohne Baugewerbe)	↗	↗	↗	↗
Grundstoffe und Produktionsgüter	↗	↗	→	↗
Investitionsgüter	↗	↗	↗	↗
Gebrauchsgüter	↗	↗	↗	↗
Verbrauchsgüter	↗	↗	→	↗
Bergbau, Gewinnung von Steinen und Erden	↗↗	↗	→	
Ernährungsgewerbe und Tabakverarbeitung	→	→	↗	↗
Textil-, Bekleidungs- und Ledergewerbe	↗	↗	↗	↗
Papier-, Verlags- und Druckgewerbe	↗	↗	↗	↗
Chemische, Gummi- und Kunststoffwarenindustrie	↗	→	→	↗
Metallverarbeitende Industrie	↗	↗	↗	↗
Kokerei, Mineralölverarbeitung, Spalt- und Brutsstoffen	→	↗		
Glasgewerbe, Keramik, Verarbeitung Steine und Erden	↗	↗	↗	↗
Metallerzeugung und -bearbeitung	↗↗	↗	↗	↗
Möbel	↗	↗	↗	↗
Elektrizitätsversorgung	↗	↗	→	↗
Baugewerbe	↗	↗	↗	↗

Belgien - Juni 2001: Produktion Industrie – 0,5%, Baugewerbe + 0,2%

Ist die Abwärtstendenz gestoppt?

Gegenüber dem Vorjahresmonat Juni ist die **arbeitstäglich bereinigte Industrieproduktion** Belgiens im Juni 2001 um 0,5% zurückgelaufen; im Baugewerbe nahm sie um 0,2% zu

Der **Trend** der drei letzten Monaten gegenüber den drei vorhergehenden Monaten zeigt für Belgien insgesamt eine Zunahme (+0,8%). Auf regionaler Ebene ist die Produktion in Flandern um 1,1% ansteigend und in Wallonien um 0,6% rückläufig. Eine Aufschlüsselung nach Art der Produkte, ergibt -1,1% für Grundstoffe- und Produktionsgüter, +5,5% für Investitionsgüter, +0,8% für Gebrauchsgüter und -1,5% für Verbrauchsgüter. Im Baugewerbe beträgt der ab 0,9%.

Aus den neuesten Tendenzdaten ist nach dem deutlichen Rückgang der vorhergehenden Monaten eine Stabilisierung der Produktion ersichtlich. Zwar ermöglichen die wenigen vorhandenen Daten noch keine sicheren Schlussfolgerungen; dennoch könnte dies darauf hinweisen, dass der Tiefpunkt der Tendenzkurve erreicht ist. Insbesondere die Industrie in Flandern scheint wieder in Gang zu kommen. Abgesehen von den positiven Zahlen für Investitionsgüter, ist auch die Produktion in der metallverarbeitenden Industrie (+ 3.6%) und der Möbelindustrie (+ 5.0%) angestiegen. Die Lage in der Metallerzeugung (-2.5%) sowie dem Textil- und Bekleidungsindustrie (- 2.8%) ist weniger positiv.

Nächste Pressemitteilung : **12/09/01**

*

* *

Auf der nächsten Seite finden Sie die Tabellen und Grafiken.

Mehr Konjunkturinformationen !

⇒ Besuchen Sie für einen Überblick der belgischen und europäischen Konjunkturlage auch die viersprachige Konjunkturportalseite des belgische Statistischen Landesamts:

<http://statbel.fgov.be/indicators>

⇒ Alle methodologischen Auskünfte zu den Zahlen sind bei der Kontaktperson (siehe unten) erhältlich.

⇒ Produktionsdaten sind auch weiter aufgeschlüsselt (nach Subsektoren, Regionen) oder verarbeitet (z.B. saisonbereinigt) erhältlich, einmalig auf Bestellung bzw. monatlich im Abonnement.

⇒ Wir verfügen nicht nur über Produktions-, sondern auch über viele andere Konjunkturdaten: Indizes der geleisteten Arbeitsstunden, Auftragseingänge, Lohnsumme, Arbeitnehmer, ...

SLA Leuvenseweg 44
B-1000 Brüssel
<http://statbel.fgov.be>

Verantwortlicher Statistiker : Koen Hooyberghs : tel. 02/548.62.49
Kontakt - Konjunkturindikatoren : tel. 02/548.66.40
nadine.lindebrings@statbel.mineco.fgov.be

Produktion

Bruttoindizes (1995=100)
Volumenindizes der industrieller Produktion

Indizes pro Arbeitstag (1995=100)
Unter Berücksichtigung der ungleichen Dauer und Zusammenstellung der Monate

Trend (1995 = 100)
Gesamte Industrie nach Bereinigung von Saison- und irregulären Effekten

Bruttoindizes : ———
Trend :

Entwicklung des Trends
Drei letzte Monate gegenüber den vorhergehenden drei Monaten

↗ > 2.5%
↘ 0.5% bis 2.5%
→ -0.5% bis 0.5%
↘ 2.5% bis -0.5%
↗ < -2.5%

	Jan	Feb	März	April	Mai	Juni	Juli	Aug	Sept	Okt	Nov	Dez	Jahr
Gesamte Industrie (ohne Baugewerbe)													
2000	106,3	114,3	126,8	113,2	120,2	117,3	97,9	104,8	120,7	125,1	124,6	117,2	115,7
2001	118,4	115,3	128,1	110,4	115,5	116,7							
Baugewerbe													
2000	90,8	116,8	132,2	108,4	132,9	119,0	51,8	122,4	130,0	130,5	118,9	96,9	112,6
2001	98,5	113,1	123,9	106,8	125,2	119,2							
Gesamte Industrie (ohne Baugewerbe)													
2000	108,2	117,1	122,5	121,7	119,1	122,9	102,2	103,9	123,2	124,0	130,5	122,4	118,1
2001	117,4	121,6	127,0	115,7	117,6	122,3							
Baugewerbe													
2000	95,1	117,3	126,3	121,9	132,8	127,7	56,7	122,3	133,3	130,5	127,6	106,2	116,5
2001	98,5	116,6	123,9	114,7	131,0	128,0							

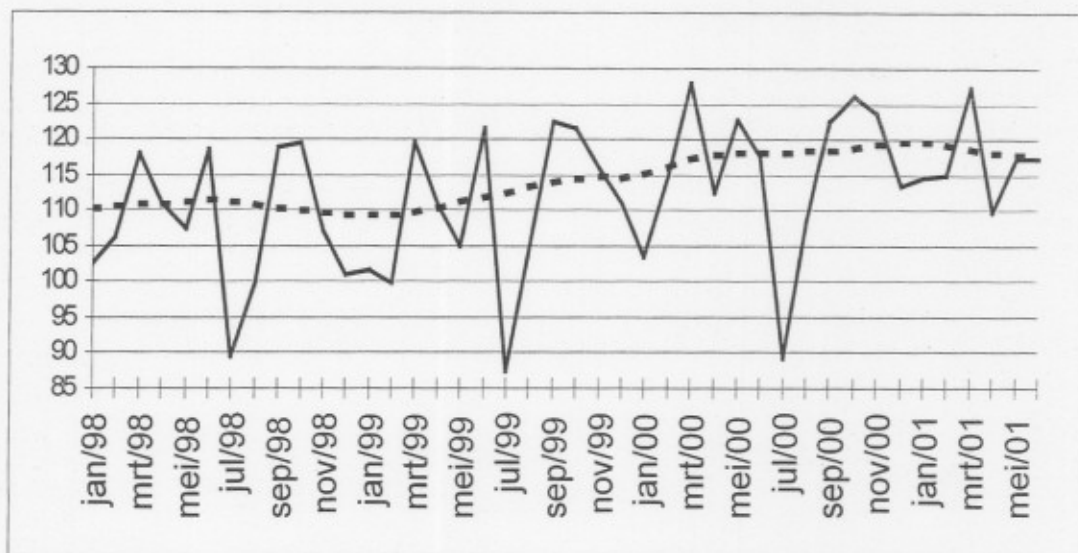

Tätigkeitsbranchen / Industrie-Hauptgruppen	Belgien	Flandern	Wallonien	Brüssel
Gesamte Industrie	↗	↗	↗	↗
Gesamte Industrie (ohne Baugewerbe)	↗	↗	↗	↗
Grundstoffe und Produktionsgüter	↗	↗	→	↗
Investitionsgüter	↗	↗	↗	↗
Gebrauchsgüter	↗	↗	↗	↗
Verbrauchsgüter	↗	↗	→	↗
Bergbau, Gewinnung von Steinen und Erden	↗	↗	→	
Ernährungsgewerbe und Tabakverarbeitung	→	↗	↗	↗
Textil-, Bekleidungs- und Ledergerber	↗	↗	→	↗
Papier-, Verlags- und Druckgewerbe	↗	↗	↗	↗
Chemische, Gummi- und Kunststoffwarenindustrie	↗	↗	↗	↗
Metallverarbeitende Industrie	↗	↗	↗	↗
Kokerei, Mineralölverarbeitung, Spalt- und Briketts	↗	↗		
Glasgewerbe, Keramik, Verarbeitung Steine und Erden	↗	↗	↗	↗
Metallerzeugung und -bearbeitung	↗	↗	↗	↗
Möbel	↗	↗	↗	↗
Elektrizitätsversorgung	↗	↗	→	↗
Baugewerbe	↗	↗	↗	↗

Belgien - Juli 2001: Produktion Industrie – 0,1%, Baugewerbe + 5,6%

Gegenüber dem Vorjahresmonat Juli ist die **arbeitstächlich bereinigte Industrieproduktion** Belgiens im Juli 2001 um 0,1% zurückgelaufen; im Baugewerbe nahm sie um 5,6% zu

Der **Trend** der drei letzten Monaten gegenüber den drei vorhergehenden Monaten zeigt für Belgien insgesamt ein Status quo (-0,4%). Auf regionaler Ebene ist die Produktion in Flandern um 1,5% ansteigend und in Wallonien um 1,6% rückläufig. Eine Aufschlüsselung nach Art der Produkte, ergibt -1,3% für Grundstoffe- und Produktionsgüter, +2,2% für Investitionsgüter, +0,6% für Gebrauchsgüter und -1,1% für Verbrauchsgüter. Im Baugewerbe beträgt der zu 1,0%.

Nächste Pressemitteilung : **10/10/01**

*
* *

Auf der nächsten Seite finden Sie die Tabellen und Grafiken.

Mehr Konjunkturinformationen !

⇒ Besuchen Sie für einen Überblick der belgischen und europäischen Konjunkturlage auch die viersprachige Konjunkturportalseite des belgische Statistischen Landesamts:

<http://statbel.fgov.be/indicators>

⇒ Alle methodologischen Auskünfte zu den Zahlen sind bei der Kontaktperson (siehe unten) erhältlich.

⇒ Produktionsdaten sind auch weiter aufgeschlüsselt (nach Subsektoren, Regionen) oder verarbeitet (z.B. saisonbereinigt) erhältlich, einmalig auf Bestellung bzw. monatlich im Abonnement.

⇒ Wir verfügen nicht nur über Produktions-, sondern auch über viele andere Konjunkturdaten: Indizes der geleisteten Arbeitsstunden, Auftragseingänge, Lohnsumme, Arbeitnehmer, ...

SLA Leuvenseweg 44
B-1000 Brüssel

<http://statbel.fgov.be>

Verantwortlicher Statistiker : Koen Hooyberghs : tel. 02/548.62.49

Kontakt - Konjunkturindikatoren : tel. 02/548.66.40
nadine.lindebrings@statbel.mineco.fgov.be

Produktion

Bruttoindizes (1995=100)
Volumenindizes der industrieller Produktion

	Jan	Feb	März	April	Mai	Juni	Juli	Aug	Sept	Okt	Nov	Dez	Jahr
Gesamte Industrie (ohne Baugewerbe)													
2000	106,3	114,3	126,8	113,2	120,2	117,3	97,9	104,8	120,7	125,1	124,6	117,2	115,7
2001	118,4	115,3	128,1	111,8	115,5	118,6	103,0						
Baugewerbe													
2000	90,8	116,8	132,2	108,4	132,9	119,0	51,8	122,4	130,0	130,5	118,9	96,9	112,6
2001	98,5	113,1	123,9	107,3	125,2	126,5	59,9						
Gesamte Industrie (ohne Baugewerbe)													
2000	108,2	117,1	122,5	121,7	119,1	122,9	102,2	103,9	123,2	124,0	130,5	122,4	118,1
2001	117,4	121,6	127,0	117,1	117,6	124,3	102,1						
Baugewerbe													
2000	95,1	117,3	126,3	121,9	132,8	127,7	56,7	122,3	133,3	130,5	127,6	106,2	116,5
2001	98,5	116,6	123,9	115,2	131,0	135,8	59,9						

Indizes pro Arbeitstag (1995=100)
Unter Berücksichtigung der ungleichen Dauer und Zusammensetzung der Monate

Trend (1995=100)
Gesamte Industrie nach Bereinigung von Saison- und irregulären Effekten

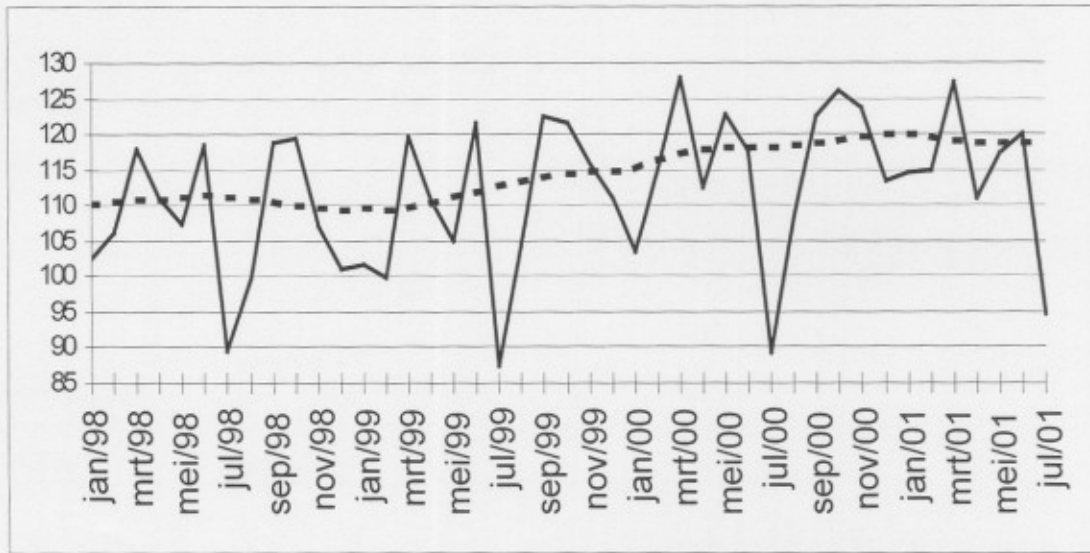

Bruttoindizes :
—
Trend :
.....

Entwicklung des Trends
Drei letzte Monate gegenüber den vorhergehenden drei Monaten

↗ > 2.5%
↘ 0.5% bis 2.5%
→ -0.5% bis 0.5%
↖ 2.5% bis -0.5%
↔ < -2.5%

Tätigkeitsbranchen / Industrie-Hauptgruppen	Belgien	Flandern	Wallonien	Brüssel
Gesamte Industrie	↗	↗	↘	↘
Gesamte Industrie (ohne Baugewerbe)	↗	↘	↘	↘
Grundstoffe und Produktionsgüter	↘	↘	↘	↘
Investitionsgüter	↘	↗	↗	↗
Gebrauchsgüter	↘	↘	↘	↘
Verbrauchsgüter	↘	↗	↗	↗
Bergbau, Gewinnung von Steinen und Erden	↘	↘	↘	↘
Ernährungsgewerbe und Tabakverarbeitung	↗	↘	↗	↗
Textil-, Bekleidungs- und Ledergewerbe	↘	↘	↘	↘
Papier-, Verlags- und Druckgewerbe	↘	↗	↘	↘
Chemische, Gummi- und Kunststoffwarenindustrie	↘	↗	↘	↘
Metallverarbeitende Industrie	↘	↗	↗	↘
Kokerei, Mineralölverarbeitung, Spalt- und Brutsstoffen	↘	↘	↘	↘
Glasgewerbe, Keramik, Verarbeitung Steine und Erden	↘	↘	↘	↘
Metallerzeugung und -bearbeitung	↗	↗	↗	↗
Möbel	↘	↘	↗	↗
Elektrizitätsversorgung	↘	↘	↗	↗
Baugewerbe	↘	↘	↘	↗

Belgien - August 2001: Produktion Industrie – 2,6%, Baugewerbe - 3,4%

Trend weiter rückläufig

Gegenüber dem Vorjahresmonat August ist die **arbeitstäglich bereinigte Industrieproduktion** Belgiens im August 2001 um 2,6% zurückgelaufen; im Baugewerbe nahm sie um 3,4% ab

Der **Trend** der drei letzten Monaten gegenüber den drei vorhergehenden Monaten zeigt für Belgien insgesamt eine Abnahme (-0,8%). Auf regionaler Ebene ist die Produktion in Flandern um 1,2% rückläufig und in Wallonien um 0,6% ansteigend. Eine Aufschlüsselung nach Art der Produkte, ergibt -1,3% für Grundstoffe- und Produktionsgüter, -0,1% für Investitionsgüter, +0,2% für Gebrauchsgüter und -0,8% für Verbrauchsgüter. Im Baugewerbe beträgt der ab 0,7%.

Die Abnahme im zweiten Quartal hält an und verstärkt sich noch in den Urlaubsmonaten. Der Rückgang ist allgemein und trifft alle wichtige Sektoren. Vorläufig gibt es noch keine Hinweise auf eine bevorstehende Trendwende.

Nächste Pressemitteilung : 14/11/01

*
 * *

Quellenangabe ist verpflichtet.

Auf der nächsten Seite finden Sie die Tabellen und Grafiken.

Mehr Konjunkturinformationen !

⇒ Besuchen Sie für einen Überblick der belgischen und europäischen Konjunkturlage auch die viersprachige Konjunkturportalseite des belgische Statistischen Landesamts:

<http://statbel.fgov.be/indicators>

⇒ Alle methodologischen Auskünfte zu den Zahlen sind bei der Kontaktperson (siehe unten) erhältlich.

⇒ Produktionsdaten sind auch weiter aufgeschlüsselt (nach Subsektoren, Regionen) oder verarbeitet (z.B. saisonbereinigt) erhältlich, einmalig auf Bestellung bzw. monatlich im Abonnement.

⇒ Wir verfügen nicht nur über Produktions-, sondern auch über viele andere Konjunkturdaten: Indizes der geleisteten Arbeitsstunden, Auftragseingänge, Lohnsumme, Arbeitnehmer, ...

SLA Leuvenseweg 44 Verantwortlicher Statistiker : Koen Hooyberghs : tel. 02/548.62.49
 B-1000 Brüssel Kontakt - Konjunkturindikatoren : tel. 02/548.66.40
<http://statbel.fgov.be> nadine.lindebrings@statbel.mineco.fgov.be

Produktion

Bruttoindizes (1995=100)
Volumenindizes der industrieller Produktion

Indizes pro Arbeitstag (1995=100)
Unter Berücksichtigung der ungleichen Dauer und Zusammenstellung der Monate

Trend (1995=100)
Gesamte Industrie nach Bereinigung von Saison- und irregulären Effekten

Bruttoindizes :

Trend :

Entwicklung des Trends
Drei letzte Monate gegenüber den vorhergehenden drei Monaten

↗ > 2.5%
↘ 0.5% bis 2.5%
→ -0.5% bis 0.5%
↘ 2.5% bis -0.5%
↘ < -2.5%

	Jan	Feb	März	April	Mai	Juni	Juli	Aug	Sept	Okt	Nov	Dez	Jahr
Gesamte Industrie (ohne Baugewerbe)													
2000	105,8	114,2	126,1	113,1	120,8	118,2	97,4	106,3	119,3	124,1	123,7	117,3	115,5
2001	117,5	116,6	128,1	112,2	115,1	120,1	98,7	103,5					
Baugewerbe													
2000	91,3	117,6	133,2	109,4	135,2	121,3	51,7	123,0	131,7	132,4	119,6	97,4	113,7
2001	98,8	113,3	124,0	107,5	126,4	127,8	61,0	118,9					
Gesamte Industrie (ohne Baugewerbe)													
2000	107,7	116,9	121,8	121,6	119,8	123,8	101,7	105,4	121,8	123,0	129,6	122,5	118,0
2001	116,6	122,9	127,0	117,5	117,1	125,8	97,9	102,7					
Baugewerbe													
2000	95,5	118,1	127,1	122,9	135,2	130,2	56,6	123,0	135,1	132,3	128,4	106,7	117,6
2001	98,7	116,8	124,0	115,4	132,3	137,2	60,9	118,8					

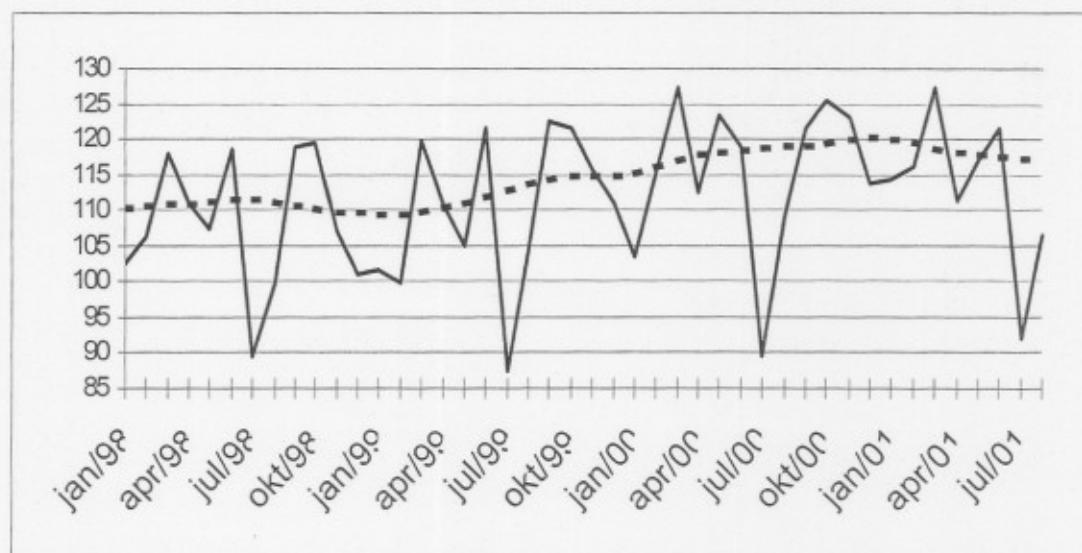

Tätigkeitsbranchen / Industrie-Hauptgruppen	Belgien	Flandern	Wallonien	Brüssel
Gesamte Industrie	↘	↘	→	↘
Gesamte Industrie (ohne Baugewerbe)	↘	↘	↘	↘
Grundstoffe und Produktionsgüter	↘	↘	→	↘
Investitionsgüter	→	↘	↘	↘
Gebrauchsgüter	→	→	↘	↘
Verbrauchsgüter	↘	↘	→	↘
Bergbau, Gewinnung von Steinen und Erden	↘	↘	↘	↘
Ernährungsgewerbe und Tabakverarbeitung	→	↘	↘	↘
Textil-, Bekleidungs- und Ledergerber	↘	↘	↘	↘
Papier-, Verlags- und Druckgewerbe	↘	↘	→	↘
Chemische, Gummi- und Kunststoffwarenindustrie	↘	↘	↘	↘
Metalverarbeitende Industrie	↘	→	↘	↘
Kokerei, Mineralölverarbeitung, Spalt- und Brikettsstoffen	↘	↘	↘	↘
Glasgewerbe, Keramik, Verarbeitung Steine und Erden	→	↘	↘	→
Metalherzeugung und -bearbeitung	↘	↘	↘	↘
Möbel	→	→	↘	↘
Elektrizitätsversorgung	↘	↘	→	↘
Baugewerbe	↘	↘	↘	→

Belgien September 2001

Industrie – 2,3%, Baugewerbe - 6,5%

Gegenüber dem Vorjahresmonat September ist die **arbeitstächlich bereinigte Industrieproduktion** Belgiens im September 2001 um 2,3% zurückgelaufen; im Baugewerbe nahm sie um 6,5% ab

Der **Trend** der drei letzten Monaten gegenüber den drei vorhergehenden Monaten zeigt für Belgien insgesamt eine Abnahme (-0,6%). Auf regionaler Ebene ist die Produktion in Flandern um 0,6% und in Wallonien um 0,6% rückläufig. Eine Aufschlüsselung nach Art der Produkte, ergibt -0,7% für Grundstoffe- und Produktionsgüter, +3,3% für Investitionsgüter, -1,7% für Gebrauchsgüter und -0,6% für Verbrauchsgüter. Im Baugewerbe beträgt der ab -1,4%.

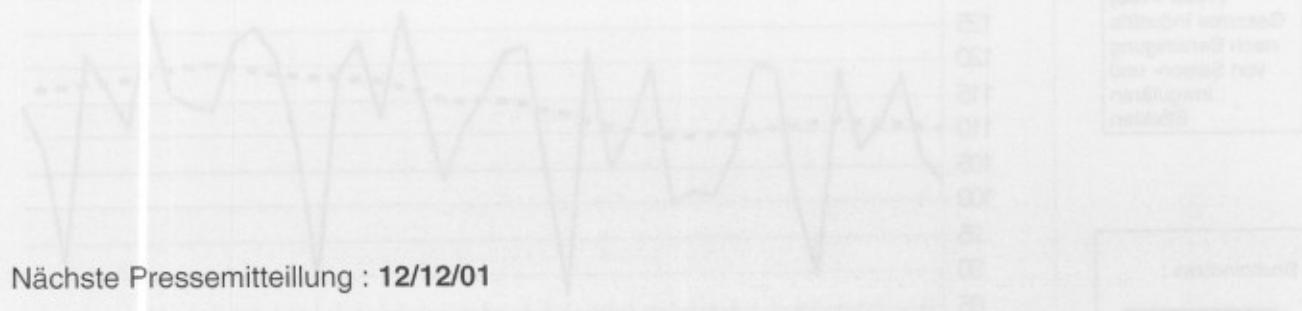

Nächste Pressemitteilung : 12/12/01

*
* *

Quellenangabe ist verpflichtet.

Auf der nächsten Seite finden Sie die Tabellen und Grafiken.

Mehr Konjunkturinformationen !

⇒ Besuchen Sie für einen Überblick der belgischen und europäischen Konjunkturlage auch die viersprachige Konjunkturportalseite des belgische Statistischen Landesamts:

<http://statbel.fgov.be/indicators>

⇒ Alle methodologischen Auskünfte zu den Zahlen sind bei der Kontaktperson (siehe unten) erhältlich.

⇒ Produktionsdaten sind auch weiter aufgeschlüsselt (nach Subsektoren, Regionen) oder verarbeitet (z.B. saisonbereinigt) erhältlich, einmalig auf Bestellung bzw. monatlich im Abonnement.

⇒ Wir verfügen nicht nur über Produktions-, sondern auch über viele andere Konjunkturdaten: Indizes der geleisteten Arbeitsstunden, Auftragseingänge, Lohnsumme, Arbeitnehmer, ...

SLA Leuvenseweg 44 Verantwortlicher Statistiker : Koen Hooyberghs : tel. 02/548.62.49
B-1000 Brüssel Kontakt - Konjunkturindikatoren : tel. 02/548.66.40
<http://statbel.fgov.be> nadine.lindebrings@statbel.mineco.fgov.be

STATISTISCHE INFORMATIONEN ERHEBEN, AUFBEREITEN, VERBREITEN

Produktion

Bruttoindizes (1995=100)
Volumenindizes der industrieller Produktion

Indizes pro Arbeitstag (1995=100)
Unter Berücksichtigung der ungleichen Dauer und Zusammenstellung der Monate

Trend (1995=100)
Gesamte Industrie nach Bereinigung von Saison- und irregulären Effekten

Bruttoindizes :

Trend :

	Jan	Feb	März	April	Mai	Juni	Juli	Aug	Sept	Okt	Nov	Dez	Jahr
Gesamte Industrie (ohne Baugewerbe)													
2000	105,8	114,2	126,1	113,1	120,8	118,2	97,4	106,3	119,3	124,1	123,7	117,3	115,5
2001	117,5	116,6	128,1	112,2	115,1	119,9	98,7	105,2	113,6				
Baugewerbe													
2000	91,3	117,6	133,2	109,4	135,2	121,3	51,7	123,0	131,7	132,4	119,6	97,4	113,7
2001	98,8	113,3	124,0	107,5	126,4	128,2	61,0	121,2	117,6				
Gesamte Industrie (ohne Baugewerbe)													
2000	107,7	116,9	121,8	121,6	119,8	123,8	101,7	105,4	121,8	123,0	129,6	122,5	118,0
2001	116,6	122,9	127,0	117,5	117,1	125,6	97,9	104,3	119,0				
Baugewerbe													
2000	95,5	118,1	127,1	122,9	135,2	130,2	56,6	123,0	135,1	132,3	128,4	106,7	117,6
2001	98,7	116,8	124,0	115,4	132,3	137,6	60,9	121,1	126,3				

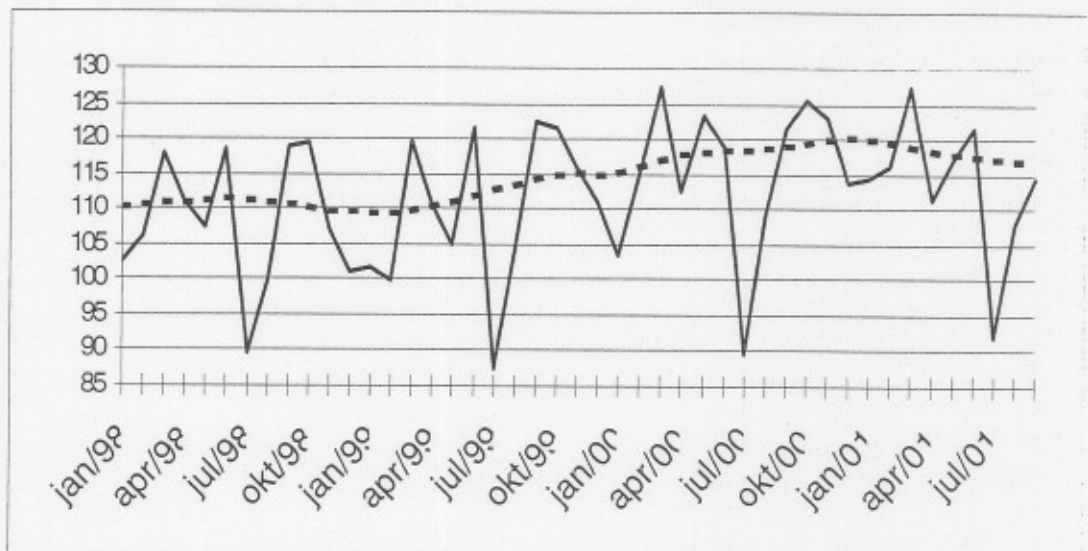

Entwicklung des Trends
Drei letzte Monate gegenüber den vorhergehenden drei Monaten

// > 2.5%
 / 0.5% bis 2.5%
 → -0.5% bis 0.5%
 \ 2.5% bis -0.5%
 // < 2.5%

Tätigkeitsbranchen / Industrie-Hauptgruppen	Belgien	Flandern	Wallonien	Brüssel
Gesamte Industrie	>	>	>	>
Gesamte Industrie (ohne Baugewerbe)	>	>	>	>
Grundstoffe und Produktionsgüter	>	>	▲	▼
Investitionsgüter	▼▼	▼▼	▼	▼▼
Gebrauchsgüter	>	>	▼	▼▼
Verbrauchsgüter	>	▲	▲	>
Bergbau, Gewinnung von Steinen und Erden	▼	▼▼	▲	
Ernährungsgewerbe und Tabakverarbeitung	▲	▼	▲	▼▼
Textil-, Bekleidungs- und Ledergewerbe	>	>	▼▼	▼▼
Papier-, Verlags- und Druckgewerbe	>	>	>	▼
Chemische, Gummi- und Kunststoffwarenindustrie	>	>	>	▼▼
Metallverarbeitende Industrie	▲	▼	>	▼▼
Kokerei, Mineralölverarbeitung, Spalt- und Brutstoffen	>	▼▼		
Glasgewerbe, Keramik, Verarbeitung Steine und Erden	>	>	>	▼▼
Metallerzeugung und -bearbeitung	>	▼▼	▼	▼▼
Möbel	>	▲	▼	▼▼
Elektrizitätsversorgung	>	>	▲	▼▼
Baugewerbe	>	>	>	>

Belgien - Oktober 2001: Produktion Industrie + 0,2%, Baugewerbe - 0,9%

Trend Stabil

Gegenüber dem Vorjahresmonat Oktober ist die **arbeitstächlich bereinigte Industrieproduktion** Belgiens im Oktober 2001 um 0,2% angestiegen; im Baugewerbe nahm sie um 0,9% ab

Der **Trend** der drei letzten Monaten gegenüber den drei vorhergehenden Monaten zeigt für Belgien insgesamt ein Status quo (+0,2%). Auf regionaler Ebene ist die Produktion in Flandern um 0,1% und in Wallonien um 1,1% ansteigend. Eine Aufschlüsselung nach Art der Produkte, ergibt -1,1% für Grundstoffe- und Produktionsgüter, +3,2% für Investitionsgüter, +0,2% für Gebrauchsgüter und +2,1% für Verbrauchsgüter. Im Baugewerbe beträgt der ab 0,1%.

Die neuesten Daten weisen nicht auf einen andauernden Konjunkturrückgang hin. Die Produktionskurve ist nahezu flach: + 0,2% für die gesamte Industrie ohne Baugewerbe, -0,1% für das Baugewerbe. Bedeutende Steigerungen gibt es bei Investitionsgütern (+3,2%) und nichtlanglebigen Konsumgütern. Auf Sektorebene finden die positiven und negativen Spitzenwerte sich bei Textil und Bekleidung (+2,2%) und Metallherzeugung (-2,5%)

Nächste Pressemitteilung : 09/01/02

*
* *

Quellenangabe ist verpflichtet.

Auf der nächsten Seite finden Sie die Tabellen und Grafiken.

Mehr Konjunkturinformationen !

⇒ Besuchen Sie für einen Überblick der belgischen und europäischen Konjunkturlage auch die viersprachige Konjunkturportalseite des belgische Statistischen Landesamts:

<http://statbel.fgov.be/indicators>

⇒ Alle methodologischen Auskünfte zu den Zahlen sind bei der Kontaktperson (siehe unten) erhältlich.

⇒ Produktionsdaten sind auch weiter aufgeschlüsselt (nach Subsektoren, Regionen) oder verarbeitet (z.B. saisonbereinigt) erhältlich, einmalig auf Bestellung bzw. monatlich im Abonnement.

⇒ Wir verfügen nicht nur über Produktions-, sondern auch über viele andere Konjunkturdaten: Indizes der geleisteten Arbeitsstunden, Auftragseingänge, Lohnsumme, Arbeitnehmer, ...

SLA Leuvenseweg 44

B-1000 Brüssel

<http://statbel.fgov.be>

Verantwortlicher Statistiker : Koen Hooyberghs : tel. 02/548.62.49

Kontakt - Konjunkturindikatoren : tel. 02/548.66.40

nadine.lindebrings@statbel.mineco.fgov.be

Produktion

Bruttoindizes (1995=100)

Volumenindizes der industrieller Produktion

Indizes pro Arbeitstag (1995=100)

Unter Berücksichtigung der ungleichen Dauer und Zusammenstellung der Monate

Trend (1995 = 100)

Gesamte Industrie nach Bereinigung von Saison- und irregulären Effekten

Bruttoindizes :

Trend :

.....

Entwicklung des Trends

Drei letzte Monate gegenüber den vorhergehenden drei Monaten

- ↗ ↗ > 2.5%
- ↗ ↘ 0.5% bis 2.5%
- ↘ -0.5% bis 0.5%
- ↘ ↘ 2.5% bis -0.5%
- ↘ ↘ < -2.5%

	Jan	Feb	März	April	Mai	Juni	Juli	Aug	Sept	Okt	Nov	Dez	Jahr
Gesamte Industrie (ohne Baugewerbe)													
2000	105,8	114,2	126,1	113,1	120,8	118,2	97,4	106,3	119,3	124,1	123,7	117,3	115,5
2001	117,5	116,6	128,1	112,2	115,1	119,9	99,6	105,2	116,3	127,5			
Baugewerbe													
2000	91,3	117,6	133,2	109,4	135,2	121,3	51,7	123,0	131,7	132,4	119,6	97,4	113,7
2001	98,8	113,3	124,0	107,5	126,4	128,2	60,8	121,2	118,9	137,3			
Gesamte Industrie (ohne Baugewerbe)													
2000	107,7	116,9	121,8	121,6	119,8	123,8	101,7	105,4	121,8	123,0	129,6	122,5	118,0
2001	116,6	122,9	127,0	117,5	117,1	125,6	98,8	104,3	121,8	123,2			
Baugewerbe													
2000	95,5	118,1	127,1	122,9	135,2	130,2	56,6	123,0	135,1	132,3	128,4	106,7	117,6
2001	98,7	116,8	124,0	115,4	132,3	137,6	60,8	121,1	127,6	131,1			

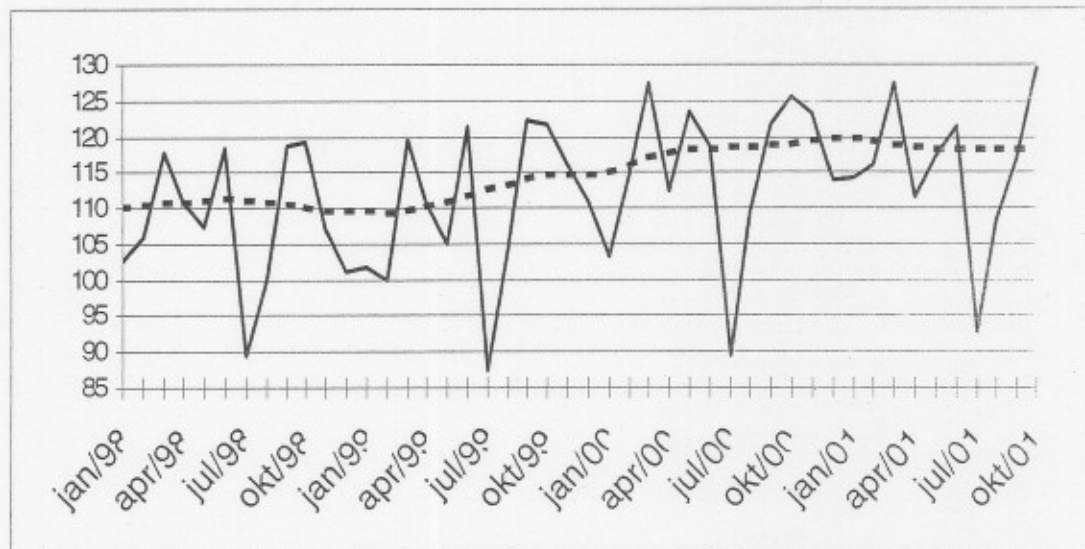

Tätigkeitsbranchen / Industrie-Hauptgruppen	Belgien	Flandern	Wallonien	Brüssel
Gesamte Industrie	→	→	↘	↘
Gesamte Industrie (ohne Baugewerbe)	→	→	↘	↘
Grundstoffe und Produktionsgüter	↘	↘	→	↘
Investitionsgüter	↘↘	↘↘	↘	↘↘
Gebrauchsgüter	→	→	↘	↘
Verbrauchsgüter	↘	↘	↘	↘
Bergbau, Gewinnung von Steinen und Erden	→	→	→	↘
Ernährungsgewerbe und Tabakverarbeitung	↘	↘	↘	↘↘
Textil-, Bekleidungs- und Ledergewerbe	↘	↘	↘	↘↘
Papier-, Verlags- und Druckgewerbe	→	→	↘	↘
Chemische, Gummi- und Kunststoffwarenindustrie	→	→	↘	↘↘
Metallverarbeitende Industrie	→	→	↘	↘
Kokerei, Mineralölverarbeitung, Spalt- und Brutstoffen	↘	↘	↘	↘
Glasgewerbe, Keramik, Verarbeitung Steine und Erden	→	→	→	↘↘
Metallerzeugung und -bearbeitung	↘	↘↘	↘	↘↘
Möbel	↘	↘	↘↘	↘↘
Elektrizitätsversorgung	↘	↘	→	↘↘
Baugewerbe	→	→	→	↘

Belgien - November 2001: Produktion Industrie - 9,3%, Baugewerbe - 7,2%

Trend ebenfalls rückläufig

Gegenüber dem Vorjahresmonat November ist die **arbeitstächlich bereinigte Industrieproduktion** Belgiens im November 2001 um 9,3% zurückgelaufen; im Baugewerbe nahm sie um 7,2% ab. Der **Trend** der drei letzten Monaten gegenüber den drei vorhergehenden Monaten zeigt für Belgien insgesamt eine starke Abnahme (-2,5%). Auf regionaler Ebene ist die Produktion in Flandern um 2,4% und in Wallonien um 2,0% rückläufig. Eine Aufschlüsselung nach Art der Produkte, ergibt -2,4% für Grundstoffe- und Produktionsgüter, +2,4% für Investitionsgüter, -2,0% für Gebrauchsgüter und +0,7% für Verbrauchsgüter. Im Baugewerbe beträgt der ab 1,6%.

Die neuesten Produktionsdaten zeigen ein nicht besonders rosiges Bild der Wirtschaft. Die Produktion ist weiterhin rückläufig. Dieser Rückgang ist nahezu allgemein. Besonders bemerkenswert ist der starke Abschwung der chemischen Industrie (- 4.2%). Der Lebensmittel- und Getränkektor hingegen, der sowieso weniger konjunkturanfällig ist, bleibt stabil und nimmt sogar noch leicht zu (+ 0.5%).

Nächste Pressemitteilung : 13/02/02

*
* *

Quellenangabe ist verpflichtet.

Auf der nächsten Seite finden Sie die Tabellen und Grafiken.

Mehr Konjunkturinformationen !

⇒ Besuchen Sie für einen Überblick der belgischen und europäischen Konjunkturlage auch die viersprachige Konjunkturportalseite des belgische Statistischen Landesamts:

<http://statbel.fgov.be/indicators>

⇒ Alle methodologischen Auskünfte zu den Zahlen sind bei der Kontaktperson (siehe unten) erhältlich.

⇒ Produktionsdaten sind auch weiter aufgeschlüsselt (nach Subsektoren, Regionen) oder verarbeitet (z.B. saisonbereinigt) erhältlich, einmalig auf Bestellung bzw. monatlich im Abonnement.

⇒ Wir verfügen nicht nur über Produktions-, sondern auch über viele andere Konjunkturdaten: Indizes der geleisteten Arbeitsstunden, Auftragseingänge, Lohnsumme, Arbeitnehmer, ...

SLA Leuvenseweg 44
B-1000 Brüssel
<http://statbel.fgov.be>

Verantwortlicher Statistiker : Koen Hooyberghs : tel. 02/548.62.49
Kontakt - Konjunkturindikatoren : tel. 02/548.66.40
nadine.lindebrings@statbel.mineco.fgov.be

Produktion

Bruttoindizes (1995=100)
Volumenindizes der industrieller Produktion

Indizes pro Arbeitstag (1995=100)
Unter Berücksichtigung der ungleichen Dauer und Zusammenstellung der Monate

Trend (1995 = 100)
Gesamte Industrie nach Bereinigung von Saison- und irregulären Effekten

Bruttoindizes :
—
Trend :
.....

	Jan	Feb	März	April	Mai	Juni	Juli	Aug	Sept	Okt	Nov	Dez	Jahr
Gesamte Industrie (ohne Baugewerbe)													
2000	105,8	114,2	126,1	113,1	120,8	118,2	97,4	106,3	119,3	124,1	123,7	117,3	115,5
2001	117,5	116,6	128,1	112,2	115,1	119,9	99,6	105,1	116,3	122,5	112,3		
Baugewerbe													
2000	91,3	117,6	133,2	109,4	135,2	121,3	51,7	123,0	131,7	132,4	119,6	97,4	113,7
2001	98,8	113,3	124,0	107,5	126,4	128,2	60,8	122,2	118,9	138,4	110,9		
Gesamte Industrie (ohne Baugewerbe)													
2000	107,7	116,9	121,8	121,6	119,8	123,8	101,7	105,4	121,8	123,0	129,6	122,5	118,0
2001	116,6	122,9	127,0	117,5	117,1	125,6	98,8	104,2	121,8	118,4	117,6		
Baugewerbe													
2000	95,5	118,1	127,1	122,9	135,2	130,2	56,6	123,0	135,1	132,3	128,4	106,7	117,6
2001	98,7	116,8	124,0	115,4	132,3	137,6	60,8	122,1	127,6	132,2	119,1		

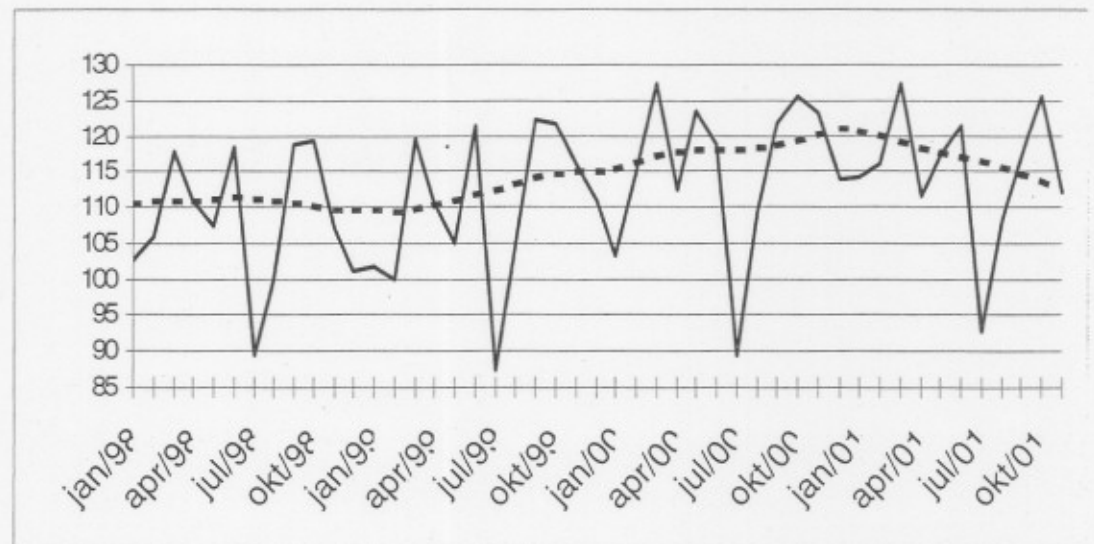

Entwicklung des Trends
Drei letzte Monate gegenüber den vorhergehenden drei Monaten

↗ ↗ > 2.5%
 ↗ ↘ 0.5% bis 2.5%
 → ↘ -0.5% bis 0.5%
 ↘ ↘ 2.5% bis -0.5%
 ↘ ↘ < -2.5%

Tätigkeitsbranchen / Industrie-Hauptgruppen	Belgien	Flandern	Wallonien	Brüssel
Gesamte Industrie	↘	↘	↘	↘
Gesamte Industrie (ohne Baugewerbe)	↘	↘	↘	↘
Grundstoffe und Produktionsgüter	↘	↘	↘	↘
Investitionsgüter	↘	↘	↘	↘
Gebrauchsgüter	↘	↘	↘	↘
Verbrauchsgüter	↘	↘	↘	↘
Bergbau, Gewinnung von Steinen und Erden	↘	↘	↘	↘
Ernährungsgewerbe und Tabakverarbeitung	↘	↘	↘	↘
Textil-, Bekleidungs- und Ledergewerbe	↘	↘	↘	↘
Papier-, Verlags- und Druckgewerbe	↘	↘	↘	↘
Chemische, Gummi- und Kunststoffwarenindustrie	↘	↘	↘	↘
Metallverarbeitende Industrie	↘	↘	↘	↘
Kokerei, Mineralölverarbeitung, Spalt- und Brutstoffen	↘	↘	↘	↘
Glasgewerbe, Keramik, Verarbeitung Steine und Erden	↘	↘	↘	↘
Metallerzeugung und -bearbeitung	↘	↘	↘	↘
Möbel	↘	↘	↘	↘
Elektrizitätsversorgung	↘	↘	↘	↘
Baugewerbe	↘	↘	↘	↘

Belgien - Dezember 2001: Produktion Industrie – 6,4%, Baugewerbe - 12,7%

2001: Produktion Industrie – 0,6%, Baugewerbe - 1,7%

Gegenüber dem Vorjahresmonat Dezember ist die **arbeitstächlich bereinigte Industrieproduktion** Belgiens im Dezember 2001 um 6,4% zurückgelaufen; im Baugewerbe nahm sie um 12,7% ab. Der **Trend** der drei letzten Monaten gegenüber den drei vorhergehenden Monaten zeigt für Belgien insgesamt eine Abnahme (-1,8%). Auf regionaler Ebene ist die Produktion in Flandern um 1,1% und in Wallonien um 0,6% rückläufig. Eine Aufschlüsselung nach Art der Produkte, ergibt -0,2% für Grundstoffe- und Produktionsgüter, +3,7% für Investitionsgüter, -1,7% für Gebrauchsgüter und -3,3% für Verbrauchsgüter. Im Baugewerbe beträgt der ab 3,0%.

Der Trend ist immer noch rückläufig, wenn auch weniger als in den Vormonaten. Bemerkenswert ist der starke Anstieg bei den Investitionsgütern. Der chemische Sektor verzeichnet starke Einbußen (-4,3%), während der Lebensmittelsektor nahezu stabil bleibt (+0,3%).

Im Jahresvergleich ist die Produktion über das ganze Jahr 2001 sowohl in der Industrie (-0,6%) als im Baugewerbe (-1,7%) rückläufig. Von den großen Sektoren schreibt der Lebensmittelsektor die positivsten Zahlen (+3,7%), in der Metallerzeugung (-6,2%) und der chemischen Industrie (-3,2%) ist der Rückgang am stärksten.

Nächste Pressemitteilung : **13/03/02**

*
* *

Quellenangabe ist verpflichtet.

Auf der nächsten Seite finden Sie die Tabellen und Grafiken.

Mehr Konjunkturinformationen !

⇒ Besuchen Sie für einen Überblick der belgischen und europäischen Konjunkturlage auch die viersprachige Konjunkturportalseite des belgische Statistischen Landesamts:

<http://statbel.fgov.be/indicators>

⇒ Alle methodologischen Auskünfte zu den Zahlen sind bei der Kontaktperson (siehe unten) erhältlich.

⇒ Produktionsdaten sind auch weiter aufgeschlüsselt (nach Subsektoren, Regionen) oder verarbeitet (z.B. saisonbereinigt) erhältlich, einmalig auf Bestellung bzw. monatlich im Abonnement.

⇒ Wir verfügen nicht nur über Produktions-, sondern auch über viele andere Konjunkturdaten: Indizes der geleisteten Arbeitsstunden, Auftragseingänge, Lohnsumme, Arbeitnehmer, ...

SLA Leuvenseweg 44 Verantwortlicher Statistiker : Koen Hooyberghs : tel. 02/548.62.49
 B-1000 Brüssel Kontakt - Konjunkturindikatoren : tel. 02/548.66.40
<http://statbel.fgov.be> nadine.lindebrings@statbel.mineco.fgov.be

Produktion

Bruttoindizes (1995=100)
Volumenindizes der industrieller Produktion

Indizes pro Arbeitstag (1995=100)
Unter Berücksichtigung der ungleichen Dauer und Zusammensetzung der Monate

Trend (1995=100)
Gesamte Industrie nach Bereinigung von Saison- und irregulären Effekten

Bruttoindizes :

Trend :

	Jan	Feb	März	April	Mai	Juni	Juli	Aug	Sept	Okt	Nov	Dez	Jahr
Gesamte Industrie (ohne Baugewerbe)													
2000	105,8	114,2	126,1	113,1	120,8	118,2	97,4	106,3	119,3	124,1	123,7	117,3	115,5
2001	117,5	116,6	128,1	112,2	115,1	119,9	99,6	105,1	115,1	122,5	116,7	109,8	114,9
Baugewerbe													
2000	91,3	117,6	133,2	109,4	135,2	121,3	51,7	123,0	131,7	132,4	119,6	97,4	113,7
2001	98,8	113,3	124,0	107,5	126,4	128,2	60,8	122,2	119,5	138,4	116,3	84,9	111,7
Gesamte Industrie (ohne Baugewerbe)													
2000	107,7	116,9	121,8	121,6	119,8	123,8	101,7	105,4	121,8	123,0	129,6	122,5	118,0
2001	116,6	122,9	127,0	117,5	117,1	125,6	98,8	104,2	120,5	118,4	122,3	114,7	117,1
Baugewerbe													
2000	95,5	118,1	127,1	122,9	135,2	130,2	56,6	123,0	135,1	132,3	128,4	106,7	117,6
2001	98,7	116,8	124,0	115,4	132,3	137,6	60,8	122,1	128,2	132,2	124,8	93,1	115,5

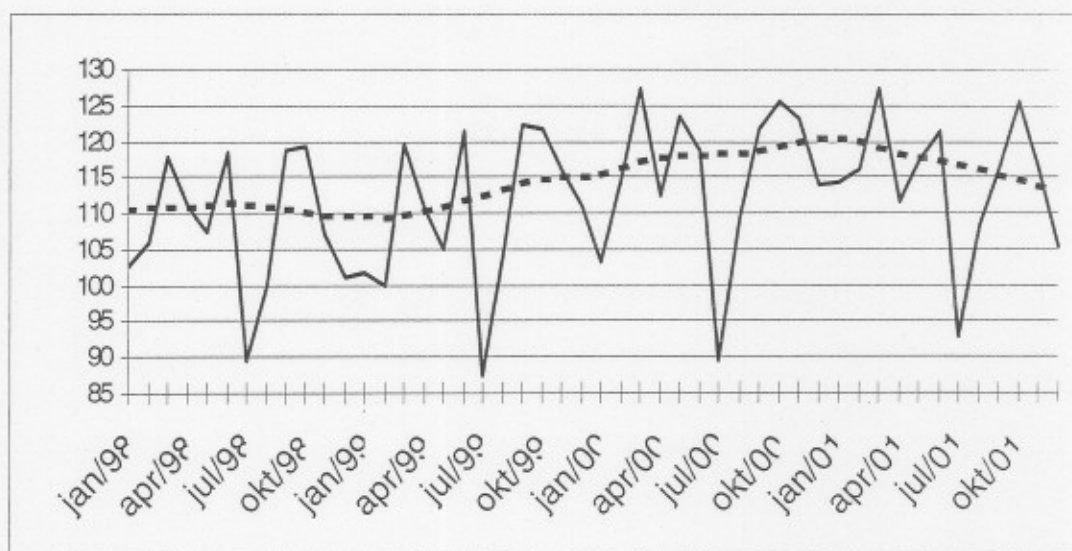

Entwicklung des Trends
Drei letzte Monate gegenüber den vorhergehenden drei Monaten

↗↗ > 2.5%
↗ 0.5% bis 2.5%
→ -0.5% bis 0.5%
↘ 2.5% bis -0.5%
↘↘ < -2.5%

Tätigkeitsbranchen / Industrie-Hauptgruppen	Belgien	Flandern	Wallonien	Brüssel
Gesamte Industrie	↘	↘	↘	↘↘
Gesamte Industrie (ohne Baugewerbe)	↘	↘	↘	↘↘
Grundstoffe und Produktionsgüter	→	↘	↘	↘↘
Investitionsgüter	↘↘	↘↘	↘	↘↘
Gebrauchsgüter	↘	↘	↘	↘
Verbrauchsgüter	↘↘	↘	↘	↘
Bergbau, Gewinnung von Steinen und Erden	↘	↘↘	→	↘
Ernährungsgewerbe und Tabakverarbeitung	→	↘	↘↘	↘↘
Textil-, Bekleidungs- und Ledergewerbe	↘↘	↘↘	↘↘	↘↘
Papier-, Verlags- und Druckgewerbe	↘	↘	↘	↘
Chemische, Gummi- und Kunststoffwarenindustrie	↘↘	↘↘	↘↘	↘↘
Metallverarbeitende Industrie	↘	→	↘↘	↘↘
Kokerei, Mineralölverarbeitung, Spalt- und Brutstoffen	↘	↘	↘	↘
Glasgewerbe, Keramik, Verarbeitung Steine und Erden	→	↘	↘↘	↘↘
Metallerzeugung und -bearbeitung	↘	↘↘	↘↘	↘↘
Möbel	↘	↘	↘	↘↘
Elektrizitätsversorgung	↘↘	↘	→	↘↘
Baugewerbe	↘↘	↘	↘	↘↘

Belgien - Januar 2002: Produktion Industrie - 7,5%, Baugewerbe + 2,9%

Gegenüber dem Vorjahresmonat Januar ist die **arbeitstächlich bereinigte Industrieproduktion** Belgiens im Januar 2002 um 7,5% zurückgelaufen; im Baugewerbe nahm sie um 2,9% zu. Der **Trend** der drei letzten Monaten gegenüber den drei vorhergehenden Monaten zeigt für Belgien insgesamt eine Abnahme (-1,7%). Auf regionaler Ebene ist die Produktion in Flandern um 1,5% und in Wallonien um 1,5% rückläufig. Eine Aufschlüsselung nach Art der Produkte, ergibt -1,7% für Grundstoffe- und Produktionsgüter, -0,4% für Investitionsgüter, -0,2% für Gebrauchsgüter und -1,1% für Verbrauchsgüter. Im Baugewerbe beträgt der zu 3,2%.

Nächste Pressemitteilung : 10/04/02

*
* *

Quellenangabe ist verpflichtet.

Auf der nächsten Seite finden Sie die Tabellen und Grafiken.

Mehr Konjunkturinformationen !

⇒ Besuchen Sie für einen Überblick der belgischen und europäischen Konjunkturlage auch die viersprachige Konjunkturportalseite des belgische Statistischen Landesamts:

<http://statbel.fgov.be/indicators>

⇒ Alle methodologischen Auskünfte zu den Zahlen sind bei der Kontaktperson (siehe unten) erhältlich.

⇒ Produktionsdaten sind auch weiter aufgeschlüsselt (nach Subsektoren, Regionen) oder verarbeitet (z.B. saisonbereinigt) erhältlich, einmalig auf Bestellung bzw. monatlich im Abonnement.

⇒ Wir verfügen nicht nur über Produktions-, sondern auch über viele andere Konjunkturdaten: Indizes der geleisteten Arbeitsstunden, Auftragseingänge, Lohnsumme, Arbeitnehmer, ...

SLA Leuvenseweg 44
 B-1000 Brüssel
<http://statbel.fgov.be>

Verantwortlicher Statistiker : Koen Hooyberghs : tel. 02/548.62.49
 Kontakt - Konjunkturindikatoren : tel. 02/548.66.40
 nadine.lindebrings@statbel.mineco.fgov.be

Produktion

Bruttoindizes (1995=100)
Volumenindizes der industrieller Produktion

Indizes pro Arbeitstag (1995=100)
Unter Berücksichtigung der ungleichen Dauer und Zusammenstellung der Monate

Trend (1995=100)
Gesamte Industrie nach Bereinigung von Saison- und irregulären Effekten

Bruttoindizes :
—————
Trend :
.....

Entwicklung des Trends
Drei letzte Monate gegenüber den vorhergehenden drei Monaten

↗ > 2.5%
↘ 0.5% bis 2.5%
→ -0.5% bis 0.5%
↖ 2.5% bis -0.5%
↔ < -2.5%

	Jan	Feb	März	April	Mai	Juni	Juli	Aug	Sept	Okt	Nov	Dez	Jahr
Gesamte Industrie (ohne Baugewerbe)													
2001	117,5	116,6	128,1	112,2	115,1	119,9	99,6	105,1	115,1	123,4	116,7	109,7	114,9
2002	108,7												
Baugewerbe													
2001	98,8	113,3	124,0	107,5	126,4	128,2	60,8	122,2	119,5	139,5	116,3	87,2	112,0
2002	101,7												
Gesamte Industrie (ohne Baugewerbe)													
2001	116,6	122,9	127,0	117,5	117,1	125,6	98,8	104,2	120,5	119,2	122,3	114,5	117,2
2002	107,8												
Baugewerbe													
2001	98,7	116,8	124,0	115,4	132,3	137,6	60,8	122,1	128,2	133,1	124,8	95,6	115,8
2002	101,6												

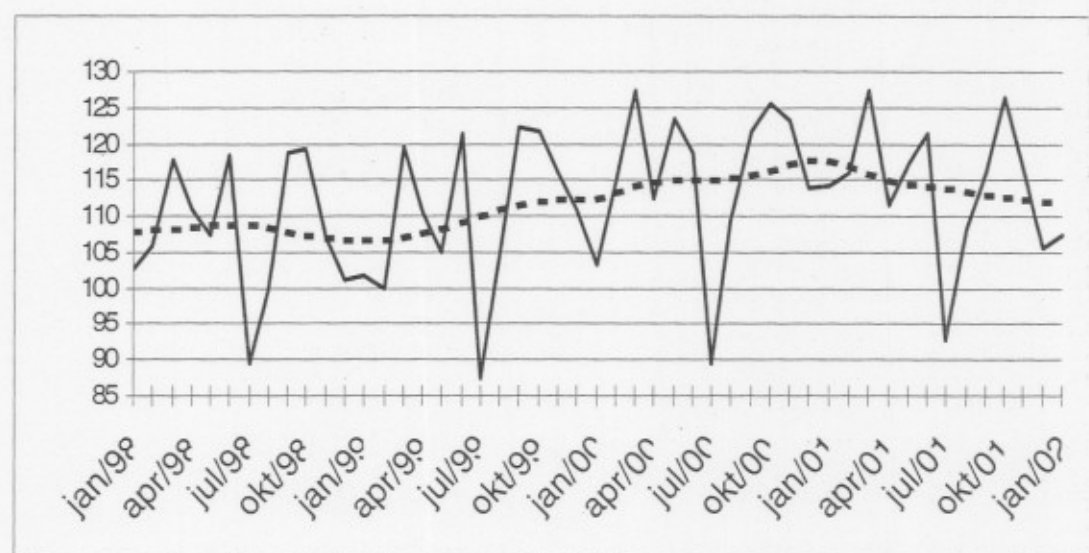

Tätigkeitsbranchen / Industrie-Hauptgruppen	Belgien	Flandern	Wallonien	Brüssel
Gesamte Industrie	↘	↘	→	↘
Gesamte Industrie (ohne Baugewerbe)	↘	↘	→	↘
Grundstoffe und Produktionsgüter	↘	↘	→	↘
Investitionsgüter	→	↘	↘	↘
Gebrauchsgüter	→	↘	→	↘
Verbrauchsgüter	↘	↘	→	↘
Bergbau, Gewinnung von Steinen und Erden	↘	↘	↘	↘
Ernährungsgewerbe und Tabakverarbeitung	↘	↘	→	↘
Textil-, Bekleidungs- und Ledergewerbe	↘	↘	↘	↘
Papier-, Verlags- und Druckgewerbe	↘	↘	→	↘
Chemische, Gummi- und Kunststoffwarenindustrie	↘	↘	↘	↘
Metallverarbeitende Industrie	↘	↘	→	↘
Kokerei, Mineralölverarbeitung, Spalt- und Brutstoffen	→	↘	→	↘
Glasgewerbe, Keramik, Verarbeitung Steine und Erden	↘	→	→	↘
Metallerzeugung und -bearbeitung	↘	↘	↘	↘
Möbel	↘	↘	↘	↘
Elektrizitätsversorgung	↘	↘	→	↘
Baugewerbe	↘	↘	↘	→

**Belgien - Februar 2002: Produktion Industrie – 6,5%,
Baugewerbe – 8,0%**

Positiver Trendumschlag im Baugewerbe und in der chemischen Industrie

Gegenüber dem Vorjahresmonat Februar ist die **arbeitstäglich bereinigte Industrieproduktion** Belgiens im Februar 2002 um 6,5% zurückgelaufen; im Baugewerbe nahm sie um 8,0% ab

Der **Trend** der drei letzten Monaten gegenüber den drei vorhergehenden Monaten zeigt für Belgien insgesamt eine Abnahme (-1,4%). Auf regionaler Ebene ist die Produktion in Flandern um -1,6% und in Wallonien um 0,5% rückläufig. Eine Aufschlüsselung nach Art der Produkte, ergibt -0,6% für Grundstoffe- und Produktionsgüter, +0,1% für Investitionsgüter, -0,2% für Gebrauchsgüter und -0,6% für Verbrauchsgüter. Im Baugewerbe beträgt der zu 1,9%.

Obwohl der allgemeine Trend noch immer rückgängig ist, gibt es Andeutungen einer positiven Konjunktorentwicklung. Sowohl im Baugewerbe als in der besonders konjunkturbedingten chemischen Industrie (+ 1,5%) ist der positive Trendumschlag unverkennbar.

Nächste Pressemitteilung : 08/05/02

*
* *

Quellenangabe ist verpflichtet.

Auf der nächsten Seite finden Sie die Tabellen und Grafiken.

Mehr Konjunkturinformationen !

⇒ Besuchen Sie für einen Überblick der belgischen und europäischen Konjunkturlage auch die viersprachige Konjunkturportalseite des belgische Statistischen Landesamts:

<http://statbel.fgov.be/indicators>

⇒ Alle methodologischen Auskünfte zu den Zahlen sind bei der Kontaktperson (siehe unten) erhältlich.

⇒ Produktionsdaten sind auch weiter aufgeschlüsselt (nach Subsektoren, Regionen) oder verarbeitet (z.B. saisonbereinigt) erhältlich, einmalig auf Bestellung bzw. monatlich im Abonnement.

⇒ Wir verfügen nicht nur über Produktions-, sondern auch über viele andere Konjunkturdaten: Indizes der geleisteten Arbeitsstunden, Auftragseingänge, Lohnsumme, Arbeitnehmer, ...

SLA Leuvenseweg 44 Verantwortlicher Statistiker : Koen Hooyberghs : tel. 02/548.62.49
 B-1000 Brüssel Kontakt - Konjunkturindikatoren : tel. 02/548.66.40
<http://statbel.fgov.be> nadine.lindebrings@statbel.mineco.fgov.be

Produktion

Bruttoindizes (1995=100)
Volumenindizes der industrieller Produktion

Indizes pro Arbeitstag (1995=100)
Unter Berücksichtigung der ungleichen Dauer und Zusammensetzung der Monate

Trend (1995=100)
Gesamte Industrie nach Bereinigung von Saison- und irregulären Effekten

Bruttoindizes :
—
Trend :
.....

Entwicklung des Trends
Drei letzte Monate gegenüber den vorhergehenden drei Monaten

↗ > 2.5%
↘ 0.5% bis 2.5%
→ -0.5% bis 0.5%
↖ 2.5% bis -0.5%
↔ < -2.5%

	Jan	Feb	März	April	Mai	Juni	Juli	Aug	Sept	Okt	Nov	Dez	Jahr
Gesamte Industrie (ohne Baugewerbe)													
2001	117,5	116,6	128,1	112,2	115,1	119,9	99,6	105,1	115,1	123,4	117,5	109,7	115,0
2002	110,6	109,0											
Baugewerbe													
2001	98,8	113,3	124,0	107,5	126,4	128,2	60,8	122,2	119,5	139,5	115,8	87,2	111,9
2002	100,8	104,2											
Gesamte Industrie (ohne Baugewerbe)													
2001	116,6	122,9	127,0	117,5	117,1	125,6	98,8	104,2	120,5	119,2	123,1	114,5	117,3
2002	109,7	114,9											
Baugewerbe													
2001	98,7	116,8	124,0	115,4	132,3	137,6	60,8	122,1	128,2	133,1	124,3	95,6	115,7
2002	100,7	107,4											

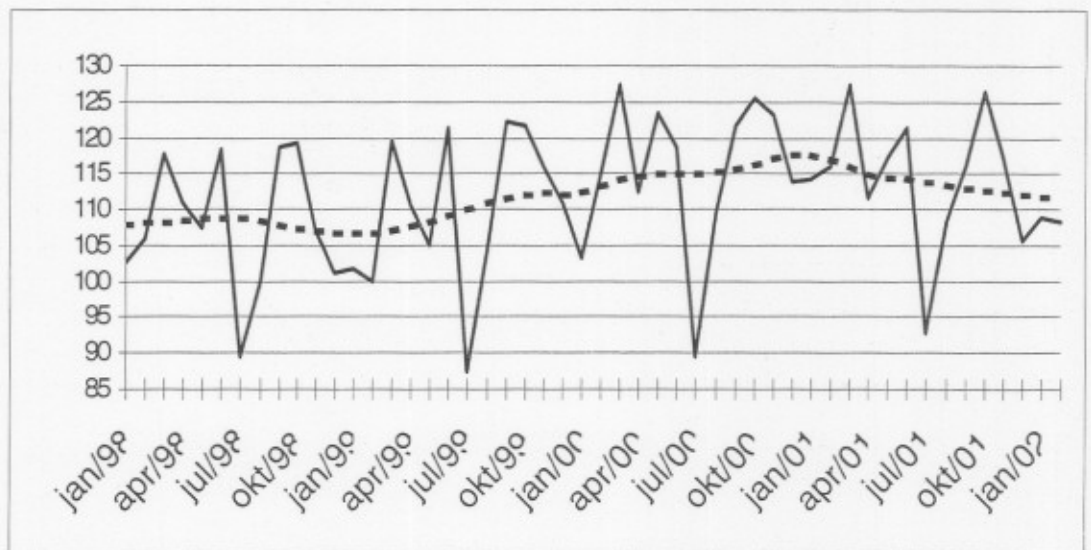

Tätigkeitsbranchen / Industrie-Hauptgruppen	Belgien	Flandern	Wallonien	Brüssel
Gesamte Industrie	↘	↘	→	↘
Gesamte Industrie (ohne Baugewerbe)	↘	↘	→	↘
Grundstoffe und Produktionsgüter	↘	↘	→	↘
Investitionsgüter	→	↘	→	↘
Gebrauchsgüter	→	↘	→	↘
Verbrauchsgüter	↘	→	→	↘
Bergbau, Gewinnung von Steinen und Erden	↘	→	↘	↘
Ernährungsgewerbe und Tabakverarbeitung	→	↘	→	↘
Textil-, Bekleidungs- und Ledergewerbe	↘	↘	↘	→
Papier-, Verlags- und Druckgewerbe	↘	↘	→	↘
Chemische, Gummi- und Kunststoffwarenindustrie	↘	↘	→	↘
Metallverarbeitende Industrie	↘	↘	→	↘
Kokerei, Mineralölverarbeitung, Spalt- und Brutstoffen	→	↘	→	↘
Glasgewerbe, Keramik, Verarbeitung Steine und Erden	→	→	↘	↘
Metallerzeugung und -bearbeitung	↘	↘	→	↘
Möbel	↘	↘	↘	↘
Elektrizitätsversorgung	↘	↘	↘	↘
Baugewerbe	↘	↘	↘	↘

Belgien - März 2002: Produktion Industrie – 10,8%, Baugewerbe – 0,9%

Gegenüber dem Vorjahresmonat März ist die **arbeitstäglich bereinigte Industrieproduktion** Belgiens im März 2002 um 10,8% zurückgelaufen; im Baugewerbe nahm sie um 0,9% ab

Der **Trend** der drei letzten Monaten gegenüber den drei vorhergehenden Monaten zeigt für Belgien insgesamt ein Status quo (+0,4%). Auf regionaler Ebene ist die Produktion in Flandern um 1,2% und in Wallonien um 0,3% rückläufig. Eine Aufschlüsselung nach Art der Produkte, ergibt +0,7% für Grundstoffe- und Produktionsgüter, -0,2% für Investitionsgüter, -0,4% für Gebrauchsgüter und +0,6% für Verbrauchsgüter. Im Baugewerbe beträgt der zu 1,2%.

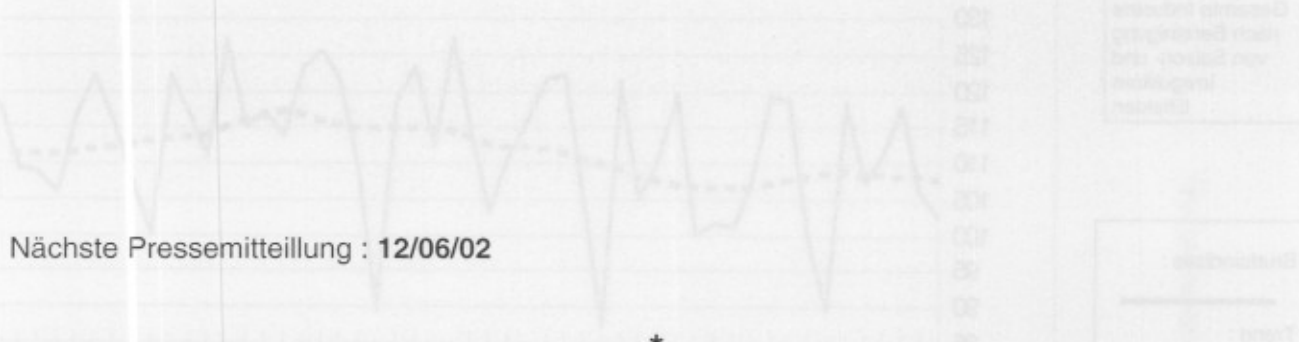

Nächste Pressemitteilung : 12/06/02

*
* *

Quellenangabe ist verpflichtet.

Auf der nächsten Seite finden Sie die Tabellen und Grafiken.

Mehr Konjunkturinformationen !

⇒ Besuchen Sie für einen Überblick der belgischen und europäischen Konjunkturlage auch die viersprachige Konjunkturportalseite des belgische Statistischen Landesamts:

<http://statbel.fgov.be/indicators>

⇒ Alle methodologischen Auskünfte zu den Zahlen sind bei der Kontaktperson (siehe unten) erhältlich.

⇒ Produktionsdaten sind auch weiter aufgeschlüsselt (nach Subsektoren, Regionen) oder verarbeitet (z.B. saisonbereinigt) erhältlich, einmalig auf Bestellung bzw. monatlich im Abonnement.

⇒ Wir verfügen nicht nur über Produktions-, sondern auch über viele andere Konjunkturdaten: Indizes der geleisteten Arbeitsstunden, Auftragseingänge, Lohnsumme, Arbeitnehmer, ...

SLA Leuvenseweg 44
B-1000 Brüssel
<http://statbel.fgov.be>

Verantwortlicher Statistiker : Koen Hooyberghs : tel. 02/548.62.49
Kontakt - Konjunkturindikatoren : tel. 02/548.66.40
christophe.arickx @statbel.mineco.fgov.be

Produktion

Bruttoindizes (1995=100)
Volumenindizes der industrieller Produktion

Indizes pro Arbeitstag (1995=100)
Unter Berücksichtigung der ungleichen Dauer und Zusammensetzung der Monate

Trend (1995=100)
Gesamte Industrie nach Bereinigung von Saison- und irregulären Effekten

Bruttoindizes :

Trend :

Entwicklung des Trends
Drei letzte Monate gegenüber den vorhergehenden drei Monaten

↗ ↘ > 2.5%
↗ ↘ 0.5% bis 2.5%
→ -0.5% bis 0.5%
↘ ↗ 2.5% bis -0.5%
↘ ↘ < -2.5%

	Jan	Feb	März	April	Mai	Juni	Juli	Aug	Sept	Okt	Nov	Dez	Jahr
Gesamte Industrie (ohne Baugewerbe)													
2001	117,6	115,4	127,4	111,1	116,6	122,5	101,1	107,4	116,2	122,5	116,5	106,4	115,1
2002	110,6	110,6	117,8										
Baugewerbe													
2001	98,8	113,3	124,0	107,5	126,4	128,2	60,8	122,2	119,5	139,5	117,5	87,4	112,1
2002	100,8	104,4	121,0										
Gesamte Industrie (ohne Baugewerbe)													
2001	116,6	121,6	134,3	116,4	118,7	128,3	100,2	106,5	121,8	118,4	122,1	111,2	118,0
2002	109,7	116,5	119,8										
Baugewerbe													
2001	98,7	116,8	127,8	115,4	132,3	137,6	60,8	122,1	128,2	133,1	126,2	95,8	116,2
2002	100,7	107,5	126,7										

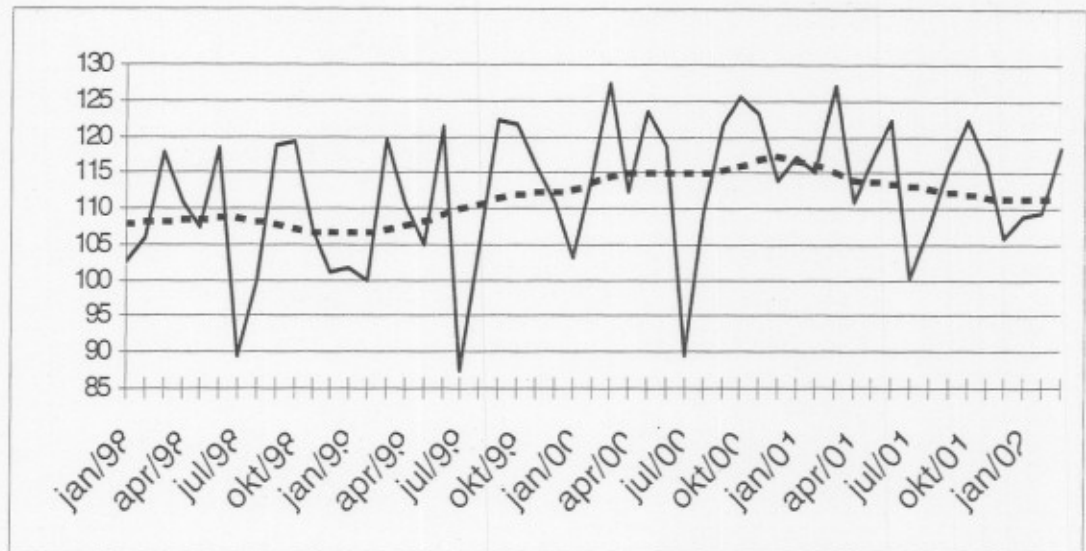

Tätigkeitsbranchen / Industrie-Hauptgruppen	Belgien	Flandern	Wallonien	Brüssel
Gesamte Industrie	↔	↘	↔	↘
Gesamte Industrie (ohne Baugewerbe)	↔	↘	↔	↘
Grundstoffe und Produktionsgüter	↘	↘	↔	↘
Investitionsgüter	↔	↘	↘	↔
Gebrauchsgüter	↔	↔	↔	↘
Verbrauchsgüter	↘	↘	↘	↘
Bergbau, Gewinnung von Steinen und Erden	↘	↔	↔	↘
Ernährungsgewerbe und Tabakverarbeitung	↘	↔	↔	↘
Textil-, Bekleidungs- und Ledergewerbe	↘	↘	↘	↘
Papier-, Verlags- und Druckgewerbe	↔	↔	↘	↘
Chemische, Gummi- und Kunststoffwarenindustrie	↘	↘	↘	↘
Metallverarbeitende Industrie	↘	↘	↘	↘
Kokerei, Mineralölverarbeitung, Spalt- und Brutstoffen	↔	↔	↘	↘
Glasgewerbe, Keramik, Verarbeitung Steine und Erden	↘	↘	↘	↘
Metallerzeugung und -bearbeitung	↘	↘	↘	↘
Möbel	↘	↘	↘	↘
Elektrizitätsversorgung	↘	↘	↘	↘
Baugewerbe	↘	↘	↘	↘

SLA Pressemitteilung

Belgien - April 2002: Produktion Industrie + 1,2%, Baugewerbe + 5,7%

Positiver Konjunkturumschwung

Gegenüber dem Vorjahresmonat April ist die **arbeitstächlich bereinigte Industrieproduktion** Belgiens im April 2002 um 1,2% angestiegen; im Baugewerbe nahm sie um 5,7% zu

Der **Trend** der drei letzten Monaten gegenüber den drei vorhergehenden Monaten zeigt für Belgien insgesamt ein Status quo (-0,2%). Auf regionaler Ebene ist die Produktion in Flandern um 0,8% und in Wallonien um 0,4% ansteigend. Eine Aufschlüsselung nach Art der Produkte, ergibt +1,4% für Grundstoffe- und Produktionsgüter, -3,9% für Investitionsgüter, -0,2% für Gebrauchsgüter und +0,0% für Verbrauchsgüter. Im Baugewerbe beträgt der zu 0,6%.

Die brutto Jahresvergleiche weisen erstmals wieder positive Zahlen auf, und auch der Trend ist wieder ansteigend. Die von den Sentimentindikatoren und den Auftragseingängen schon angekündigte Konjunkturverbesserung kommt jetzt auch in den harten Zahlen zum Ausdruck. Besonders bemerkenswert ist die deutliche Zunahme der Grundstoffe und Produktionsgüter: da diese sich am Anfang des Produktionszyklus befinden, sind sie zumeist die erste Gruppe, wo sich ein Trendumschwung spüren lässt. In Belgien machen die Grundstoffe und Produktionsgüter den Löwenanteil der Produktion aus. Sogar auf europäischer Ebene wird ihre Entwicklung sorgfältig mitverfolgt, denn die belgische Produktion von Grundstoffen und Produktionsgütern wird als eines der frühesten Zeichen eines bevorstehenden europäischen Konjunkturaufschwungs betrachtet.

Nächste Pressemitteilung : 10/07/02

*

* *

Quellenangabe ist verpflichtet.

Auf der nächsten Seite finden Sie die Tabellen und Grafiken.

Mehr Konjunkturinformationen !

⇒ Besuchen Sie für einen Überblick der belgischen und europäischen Konjunkturlage auch die viersprachige Konjunkturportalseite des belgische Statistisches Landesamts:

<http://statbel.fgov.be/indicators>

⇒ Alle methodologischen Auskünfte zu den Zahlen sind bei der Kontaktperson (siehe unten) erhältlich.

⇒ Produktionsdaten sind auch weiter aufgeschlüsselt (nach Subsektoren, Regionen) oder verarbeitet (z.B. saisonbereinigt) erhältlich, einmalig auf Bestellung bzw. monatlich im Abonnement.

⇒ Wir verfügen nicht nur über Produktions-, sondern auch über viele andere Konjunkturdaten: Indizes der geleisteten Arbeitsstunden, Auftragseingänge, Lohnsumme, Arbeitnehmer, ...

SLA Leuvenseweg 44 Verantwortlicher Statistiker : Koen Hooyberghs : tel. 02/548.62.49
 B-1000 Brüssel Kontakt - Konjunkturindikatoren : tel. 02/548.66.40
<http://statbel.fgov.be> christophe.arickx @statbel.mineco.fgov.be

Produktion

Bruttoindizes (1995=100)
Volumenindizes der industrieller Produktion

Indizes pro Arbeitstag (1995=100)
Unter Berücksichtigung der ungleichen Dauer und Zusammensetzung der Monate

Trend (1995=100)
Gesamte Industrie nach Bereinigung von Saison- und irregulären Effekten

Bruttoindizes :
Trend :

Entwicklung des Trends
Drei letzte Monate gegenüber den vorhergehenden drei Monaten

// > 2.5%
 / 0.5% bis 2.5%
 → -0.5% bis 0.5%
 \ 2.5% bis -0.5%
 \\ < -2.5%

	Jan	Feb	März	April	Mai	Juni	Juli	Aug	Sept	Okt	Nov	Dez	Jahr
Gesamte Industrie (ohne Baugewerbe)													
2001	117,2	116,3	127,8	111,8	115,5	121,1	100,3	106,3	115,7	123,2	117,9	108,2	115,1
2002	113,3	112,0	120,5	116,1									
Baugewerbe													
2001	98,8	113,3	124,0	107,5	126,4	128,2	60,8	122,2	119,5	139,5	117,5	87,4	112,1
2002	103,4	105,9	123,7	119,0									
Gesamte Industrie (ohne Baugewerbe)													
2001	116,2	115,4	126,8	117,1	117,5	126,8	99,4	105,4	121,2	119,0	123,5	113,0	116,8
2002	112,3	118,0	122,6	118,5									
Baugewerbe													
2001	98,7	113,3	124,0	115,4	132,3	137,6	60,8	122,1	128,2	133,1	126,2	95,8	115,6
2002	103,4	109,2	129,4	122,0									

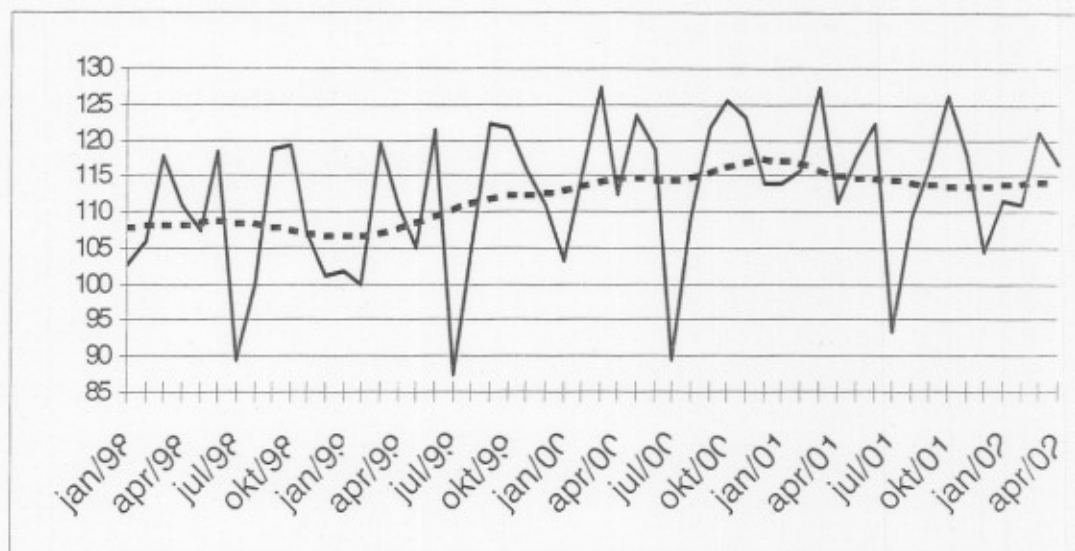

Tätigkeitsbranchen / Industrie-Hauptgruppen	Belgien	Flandern	Wallonien	Brüssel
Gesamte Industrie	→	→	→	//
Gesamte Industrie (ohne Baugewerbe)	→	→	→	//
Grundstoffe und Produktionsgüter	/	/	/	//
Investitionsgüter	//	→	//	//
Gebrauchsgüter	→	→	/	/
Verbrauchsgüter	→	→	//	//
Bergbau, Gewinnung von Steinen und Erden	//	/	//	
Ernährungsgewerbe und Tabakverarbeitung	→	→	/	//
Textil-, Bekleidungs- und Ledergewerbe	→	//	//	//
Papier-, Verlags- und Druckgewerbe	→	/	//	/
Chemische, Gummi- und Kunststoffwarenindustrie	//	//	→	//
Metallverarbeitende Industrie	//	/	//	//
Kokerei, Mineralölverarbeitung, Spalt- und Brutstoffen	→	→		
Glasgewerbe, Keramik, Verarbeitung Steine und Erden	→	/	//	/
Metallerzeugung und -bearbeitung	//	//	→	//
Möbel	/	/	//	//
Elektrizitätsversorgung	//	//	→	//
Baugewerbe	/	→	→	/

Belgien - Mai 2002: Produktion Industrie + 0,1%, Baugewerbe - 2,6%

Positiver Trendumschlag hält anscheinend an

Gegenüber dem Vorjahresmonat Mai ist die **arbeitstächlich bereinigte Industrieproduktion** Belgiens im Mai 2002 um 0,1% angestiegen; im Baugewerbe nahm sie um 2,6% ab

Der **Trend** der drei letzten Monaten gegenüber den drei vorhergehenden Monaten zeigt für Belgien insgesamt eine Abnahme (-0,6%). Auf regionaler Ebene ist die Produktion in Flandern um 0,3% rückläufig und in Wallonien um 0,8% ansteigend. Eine Aufschlüsselung nach Art der Produkte, ergibt +0,9% für Grundstoffe- und Produktionsgüter, -1,5% für Investitionsgüter, +0,1% für Gebrauchsgüter und -0,1% für Verbrauchsgüter. Im Baugewerbe beträgt der ab 1,1%.

Der Trend, der sich in den vorhergehenden Monaten abzeichnete, ist im Mai nahezu gleich geblieben. Intermediäre Waren sind weiterhin ansteigend, was am Anfang eines wirtschaftlichen Aufschwungs nicht unüblich ist. Der starke Anstieg der chemischen, Gummi- und Kunststoffindustrie ist daran keineswegs fremd. Der Abwärtstrend der Investitionsgüter scheint zu Ende zu sein; die neuesten Zahlen zeigen seit April einen leichten Anstieg. Metallherzeugung (+ 2,5%) und Glasgewerbe, Keramik, Verarbeitung von Steinen und Erden (+ 2%) zeigen erfreuliche Zuwächse, während das früher bereits genannte Baugewerbe weiterhin negative Zahlen schreibt.

Nächste Pressemitteilung : 14/08/02

*

* *

Quellenangabe ist verpflichtet.

Auf der nächsten Seite finden Sie die Tabellen und Grafiken.

Mehr Konjunkturinformationen !

⇒ Besuchen Sie für einen Überblick der belgischen und europäischen Konjunkturlage auch die viersprachige Konjunkturportalseite des belgische Statistischen Landesamts:

<http://statbel.fgov.be/indicators>

⇒ Alle methodologischen Auskünfte zu den Zahlen sind bei der Kontaktperson (siehe unten) erhältlich.

⇒ Produktionsdaten sind auch weiter aufgeschlüsselt (nach Subsektoren, Regionen) oder verarbeitet (z.B. saisonbereinigt) erhältlich, einmalig auf Bestellung bzw. monatlich im Abonnement.

⇒ Wir verfügen nicht nur über Produktions-, sondern auch über viele andere Konjunkturdaten: Indizes der geleisteten Arbeitsstunden, Auftragseingänge, Lohnsumme, Arbeitnehmer, ...

SLA Leuvenseweg 44 Verantwortlicher Statistiker : Koen Hooyberghs : tel. 02/548.62.49
 B-1000 Brüssel Kontakt - Konjunkturindikatoren : tel. 02/548.66.40
<http://statbel.fgov.be> christophe.arickx @statbel.mineco.fgov.be

Produktion

Bruttoindizes (1995=100)
Volumenindizes der industrieller Produktion

	Jan	Feb	März	April	Mai	Juni	Juli	Aug	Sept	Okt	Nov	Dez	Jahr
Gesamte Industrie (ohne Baugewerbe)													
2001	117,2	116,3	127,8	111,8	115,5	121,1	100,3	106,3	115,7	123,2	117,9	108,2	115,1
2002	113,3	112,5	120,5	117,5	112,6								
Baugewerbe													
2001	98,8	113,3	124,0	107,5	126,4	128,2	60,8	122,2	119,5	139,5	117,5	87,4	112,1
2002	103,4	107,0	123,7	119,3	117,6								
Gesamte Industrie (ohne Baugewerbe)													
2001	116,2	115,4	126,8	117,1	117,5	126,8	99,4	105,4	121,2	119,0	123,5	113,0	116,8
2002	112,3	118,6	122,6	120,0	117,6								
Baugewerbe													
2001	98,7	113,3	124,0	115,4	132,3	137,6	60,8	122,1	128,2	133,1	126,2	95,8	115,6
2002	103,4	110,2	129,4	122,4	128,9								

Indizes pro Arbeitstag (1995=100)
Unter Berücksichtigung der ungleichen Dauer und Zusammensetzung der Monate

Trend (1995=100)
Gesamte Industrie nach Bereinigung von Saison- und irregulären Effekten

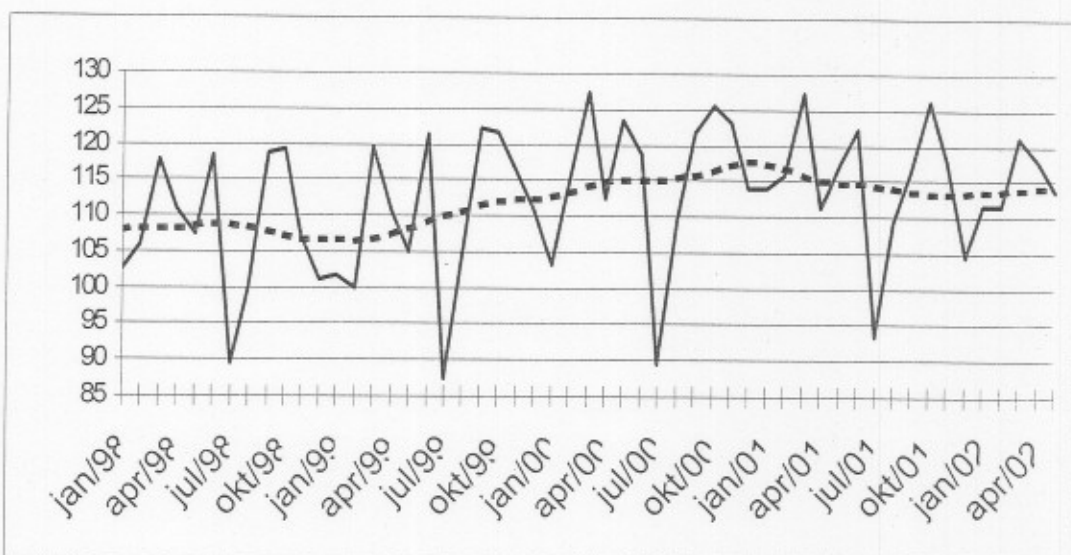

Bruttoindizes :

Trend :

Entwicklung des Trends
Drei letzte Monate gegenüber den vorhergehenden drei Monaten

- ↗↗ > 2.5%
- ↗ 0.5% bis 2.5%
- -0.5% bis 0.5%
- ↘ 2.5% bis -0.5%
- ↘↘ < -2.5%

Tätigkeitsbranchen / Industrie-Hauptgruppen	Belgien	Flandern	Wallonien	Brüssel
Gesamte Industrie	↗	↗	↗	↘
Gesamte Industrie (ohne Baugewerbe)	↘	↗	↗	↘
Grundstoffe und Produktionsgüter	↘	↘	↘	↘↘
Investitionsgüter	↘	↘	↘	↘
Gebrauchsgüter	↗	↘	↘	↘↘
Verbrauchsgüter	↗	↘	↘	↘↘
Bergbau, Gewinnung von Steinen und Erden	↗↗	↘↘	↗↗	↘
Ernährungsgewerbe und Tabakverarbeitung	↗	↗	↗	↘↘
Textil-, Bekleidungs- und Ledergewerbe	↗	↘	↗↗	↗
Papier-, Verlags- und Druckgewerbe	↗	↘	↘	↘↘
Chemische, Gummi- und Kunststoffwarenindustrie	↗↗	↗↗	↘	↘↘
Metallverarbeitende Industrie	↘	↘	↘↘	↗
Kokerei, Mineralölverarbeitung, Spalt- und Brutstoffen	↗	↘↘	↘	↘↘
Glasgewerbe, Keramik, Verarbeitung Steine und Erden	↗	↘	↗↗	↘
Metallerzeugung und -bearbeitung	↗↗	↘	↗	↘↘
Möbel	↘	↘	↗	↘↘
Elektrizitätsversorgung	↘	↗↗	↘	↘
Baugewerbe	↘	↘	↘	↘

Belgien – Juni 2002: Produktion Industrie - 4,1%, Baugewerbe – 6,0%

„Double dip“-Szenario nicht auszuschließen

Gegenüber dem Vorjahresmonat Juni ist die **arbeitstäglich bereinigte Industrieproduktion** Belgiens im Juni 2002 um 4,1% zurückgelaufen; im Baugewerbe nahm sie um 6,0% ab

Der **Trend** der drei letzten Monaten gegenüber den drei vorhergehenden Monaten zeigt für Belgien insgesamt eine Abnahme (-0,8%). Auf regionaler Ebene ist die Produktion in Flandern um 0,2% rückläufig und in Wallonien um 0,1% ansteigend. Eine Aufschlüsselung nach Art der Produkte, ergibt +0,6% für Grundstoffe- und Produktionsgüter, -3,1% für Investitionsgüter, +0,0% für Gebrauchsgüter und -0,8% für Verbrauchsgüter. Im Baugewerbe beträgt der ab 2,6%.

Die neuesten Zahlen über die Industrieproduktion zeigen keinen erneuten wirtschaftlichen Aufschwung an. Die leichte Zunahme der Produktion in den ersten Monaten des Jahres ist zum Stillstand gekommen und der Trend ist wahrscheinlich schon wieder abwärts. Wachstum gibt es noch in den Sektoren Glasgewerbe, Keramik, Verarbeitung von Steinen und Erden (+1,6%), Metallherzeugung und -bearbeitung (+1,4%) und Chemie, Gummi- und Kunststoffwaren (+1,2%). Negatives Wachstum zeigt sich an im Baugewerbe (siehe oben) und in der Herstellung von Metallzeugnissen (-1,9%).

Nächste Pressemitteilung : 11/09/02

*
* *

Quellenangabe ist verpflichtet.

Auf der nächsten Seite finden Sie die Tabellen und Grafiken.

Mehr Konjunkturinformationen !

⇒ Besuchen Sie für einen Überblick der belgischen und europäischen Konjunkturlage auch die viersprachige Konjunkturportalseite des belgische Statistischen Landesamts:

<http://statbel.fgov.be/indicators>

⇒ Alle methodologischen Auskünfte zu den Zahlen sind bei der Kontaktperson (siehe unten) erhältlich.

⇒ Produktionsdaten sind auch weiter aufgeschlüsselt (nach Subsektoren, Regionen) oder verarbeitet (z.B. saisonbereinigt) erhältlich, einmalig auf Bestellung bzw. monatlich im Abonnement.

⇒ Wir verfügen nicht nur über Produktions-, sondern auch über viele andere Konjunkturdaten: Indizes der geleisteten Arbeitsstunden, Auftragseingänge, Lohnsumme, Arbeitnehmer, ...

SLA Leuvenseweg 44 Verantwortlicher Statistiker : Koen Hooyberghs : tel. 02/548.62.49
 B-1000 Brüssel Kontakt - Konjunkturindikatoren : tel. 02/548.66.40
<http://statbel.fgov.be> christophe.arickx @statbel.mineco.fgov.be

Produktion

Bruttoindizes (1995=100)
Volumenindizes der industrieller Produktion

Indizes pro Arbeitstag (1995=100)
Unter Berücksichtigung der ungleichen Dauer und Zusammensetzung der Monate

Trend (1995=100)
Gesamte Industrie nach Bereinigung von Saison- und irregulären Effekten

Bruttoindizes :
—
Trend :
.....

Entwicklung des Trends
Drei letzte Monate gegenüber den vorhergehenden drei Monaten

↗ > 2.5%
→ 0.5% bis 2.5%
↘ -0.5% bis 0.5%
↙ 2.5% bis -0.5%
↘ < -2.5%

	Jan	Feb	März	April	Mai	Juni	Juli	Aug	Sept	Okt	Nov	Dez	Jahr
Gesamte Industrie (ohne Baugewerbe)													
2001	117,2	116,3	127,8	111,8	115,5	121,1	100,3	106,3	115,7	123,2	117,9	108,2	115,1
2002	113,3	112,5	122,5	117,5	114,9	116,0							
Baugewerbe													
2001	98,8	113,3	124,0	107,5	126,4	128,2	60,8	122,2	119,5	139,5	117,5	87,4	112,1
2002	103,4	107,0	124,2	119,3	117,8	120,5							
Gesamte Industrie (ohne Baugewerbe)													
2001	116,2	115,4	126,8	117,1	117,5	126,8	99,4	105,4	121,2	119,0	123,5	113,0	116,8
2002	112,3	118,6	124,7	120,0	120,0	121,6							
Baugewerbe													
2001	98,7	113,3	124,0	115,4	132,3	137,6	60,8	122,1	128,2	133,1	126,2	95,8	115,6
2002	103,4	110,2	130,0	122,4	129,0	129,3							

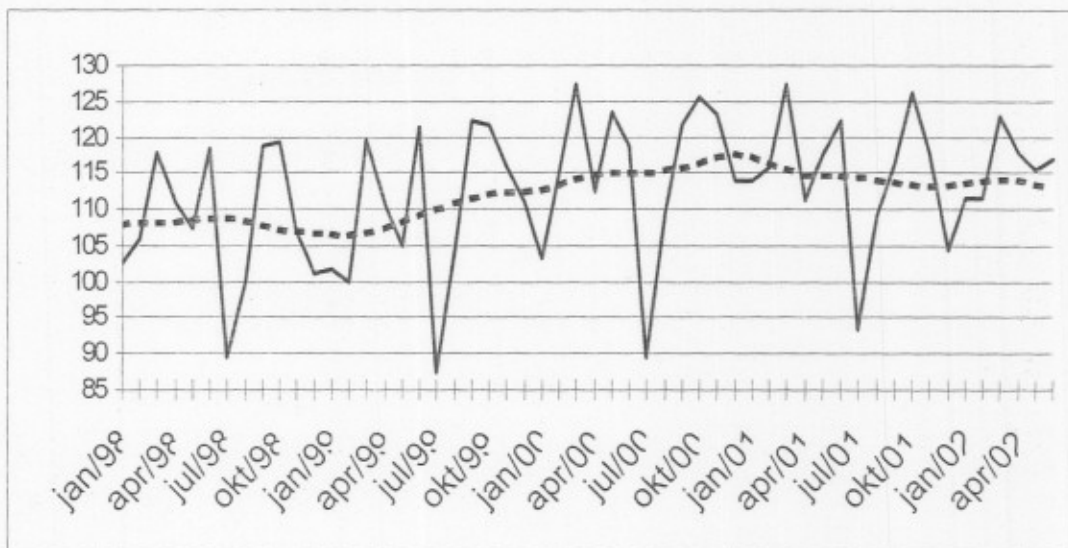

Tätigkeitsbranchen / Industrie-Hauptgruppen	Belgien	Flandern	Wallonien	Brüssel
Gesamte Industrie	↗	↗	↘	↘
Gesamte Industrie (ohne Baugewerbe)	↘	↗	↗	↘
Grundstoffe und Produktionsgüter	↘	↘	↘	↘
Investitionsgüter	↘↘	↘↘	↗	↘
Gebrauchsgüter	↘	↘	↘↘	↘↘
Verbrauchsgüter	↘	↘	↘	↘↘
Bergbau, Gewinnung von Steinen und Erden	↘↘	↗	↘↘	↘
Ernährungsgewerbe und Tabakverarbeitung	↘	↘	↗	↘↘
Textil-, Bekleidungs- und Ledergewerbe	↗	↗	↘↘	↘
Papier-, Verlags- und Druckgewerbe	↗	↗	↘	↗
Chemische, Gummi- und Kunststoffwarenindustrie	↘	↘↘	↗	↘↘
Metallverarbeitende Industrie	↘	↘	↘	↘
Kokerei, Mineralölverarbeitung, Spalt- und Brutstoffen	↘	↘	↘	↘
Glasgewerbe, Keramik, Verarbeitung Steine und Erden	↘	↘	↘	↘↘
Metallerzeugung und -bearbeitung	↘	↘↘	↘	↘↘
Möbel	↘	↗	↘↘	↘↘
Elektrizitätsversorgung	↘↘	↘	↘	↘↘
Baugewerbe	↘↘	↘↘	↘↘	↘↘

Belgien – Juli 2002: Produktion Industrie + 3,8%, Baugewerbe – 0,1%

Trend gibt Anlass zu vorsichtigem Optimismus

Gegenüber dem Vorjahresmonat Juli ist die **arbeitstächlich bereinigte Industrieproduktion** Belgiens im Juli 2002 um 3,8% angestiegen; im Baugewerbe nahm sie um 0,1% ab

Der **Trend** der drei letzten Monaten gegenüber den drei vorhergehenden Monaten zeigt für Belgien insgesamt eine Zunahme (+0,6%). Auf regionaler Ebene ist die Produktion in Flandern um 1,6% und in Wallonien um 0,8% ansteigend. Eine Aufschlüsselung nach Art der Produkte, ergibt +1,5% für Grundstoffe- und Produktionsgüter, -2,8% für Investitionsgüter, -1,7% für Gebrauchsgüter und -0,1% für Verbrauchsgüter. Im Baugewerbe beträgt der ab 2,5%.

Zusätzliche Daten für den Monat Juli ergeben eine geringfügige Steigerung des Konjunkturtrends. Es sind jedoch erhebliche Unterschiede zwischen den Regionen und Sektoren zu verzeichnen. In Flandern steigt der Trend seit Anfang des Jahres deutlich an; in Wallonien und Brüssel war in den vergangenen Monaten kaum Bewegung merkbar. Die sehr positiven Zahlen der chemischen, Gummi- und Kunststoffindustrie (+ 3,5%), sowie der weitere Rückgang bei den Investitionsgütern und im Baugewerbe stechen hervor.

Nächste Pressemitteilung : 09/10/02

*
* *

Quellenangabe ist verpflichtet.

Auf der nächsten Seite finden Sie die Tabellen und Grafiken.

Mehr Konjunkturinformationen !

⇒ Besuchen Sie für einen Überblick der belgischen und europäischen Konjunkturlage auch die viersprachige Konjunkturportalseite des belgische Statistischen Landesamts:

<http://statbel.fgov.be/indicators>

⇒ Alle methodologischen Auskünfte zu den Zahlen sind bei der Kontaktperson (siehe unten) erhältlich.

⇒ Produktionsdaten sind auch weiter aufgeschlüsselt (nach Subsektoren, Regionen) oder verarbeitet (z.B. saisonbereinigt) erhältlich, einmalig auf Bestellung bzw. monatlich im Abonnement.

⇒ Wir verfügen nicht nur über Produktions-, sondern auch über viele andere Konjunkturdaten: Indizes der geleisteten Arbeitsstunden, Auftragseingänge, Lohnsumme, Arbeitnehmer, ...

SLA Leuvenseweg 44 Verantwortlicher Statistiker : Koen Hooyberghs : tel. 02/548.62.49
 B-1000 Brüssel Kontakt - Konjunkturindikatoren : tel. 02/548.66.40
<http://statbel.fgov.be> christophe.arickx @statbel.mineco.fgov.be

Produktion

Bruttoindizes (1995=100)
Volumenindizes der industrieller Produktion

Indizes pro Arbeitstag (1995=100)
Unter Berücksichtigung der ungleichen Dauer und Zusammenstellung der Monate

Trend (1995=100)
Gesamte Industrie nach Bereinigung von Saison- und irregulären Effekten

Bruttoindizes :

Trend :

Entwicklung des Trends
Drei letzte Monate gegenüber den vorhergehenden drei Monaten

↗ ↘ > 2.5%
↗ ↘ 0.5% bis 2.5%
→ -0.5% bis 0.5%
↘ ↗ 2.5% bis -0.5%
↘ ↗ < -2.5%

	Jan	Feb	März	April	Mai	Juni	Juli	Aug	Sept	Okt	Nov	Dez	Jahr
Gesamte Industrie (ohne Baugewerbe)													
2001	117,2	116,3	127,8	111,8	115,5	121,1	100,3	106,3	115,7	123,2	117,9	108,2	115,1
2002	113,3	112,5	122,5	119,3	114,9	120,7	106,8						
Baugewerbe													
2001	98,8	113,3	124,0	107,5	126,4	128,2	60,8	122,2	119,5	139,5	117,5	87,4	112,1
2002	103,4	107,0	124,2	120,6	117,8	122,7	63,6						
Gesamte Industrie (ohne Baugewerbe)													
2001	116,2	115,4	126,8	117,1	117,5	126,8	99,4	105,4	121,2	119,0	123,5	113,0	116,8
2002	112,3	118,6	124,7	121,8	120,0	126,5	103,2						
Baugewerbe													
2001	98,7	113,3	124,0	115,4	132,3	137,6	60,8	122,1	128,2	133,1	126,2	95,8	115,6
2002	103,4	110,2	130,0	123,7	129,0	131,7	60,7						

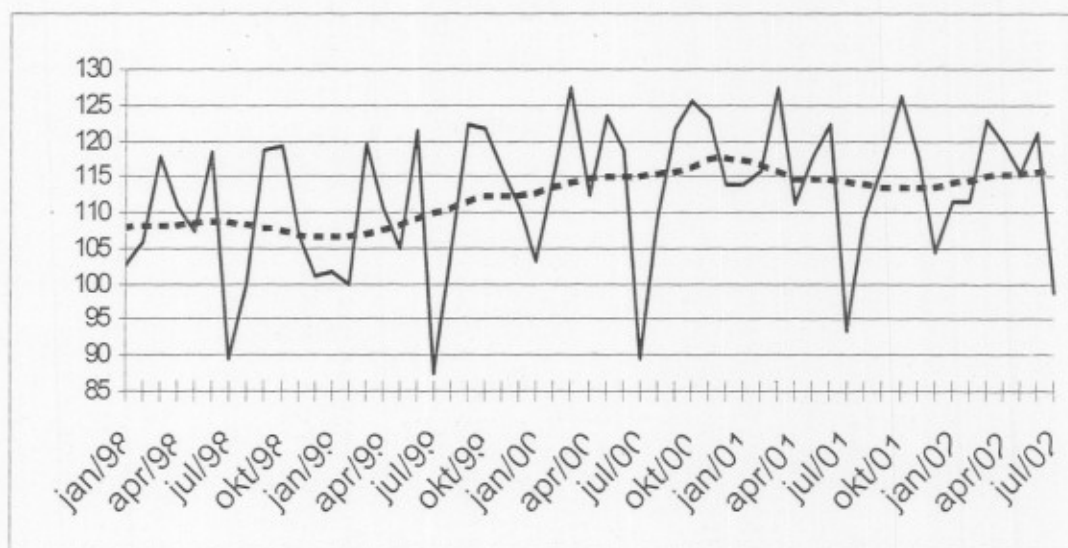

Tätigkeitsbranchen / Industrie-Hauptgruppen	Belgien	Flandern	Wallonien	Brüssel
Gesamte Industrie	↗	↗	→	→
Gesamte Industrie (ohne Baugewerbe)	↗	↗	→	↘
Grundstoffe und Produktionsgüter	↗	↗	↗	↗
Investitionsgüter	↘	↘	↘	↘
Gebrauchsgüter	↘	↘	↘	↘
Verbrauchsgüter	→	→	→	↘
Bergbau, Gewinnung von Steinen und Erden	↘	↗	↗	↘
Ernährungsgewerbe und Tabakverarbeitung	↘	↘	→	↘
Textil-, Bekleidungs- und Ledergewerbe	↗	↘	↘	→
Papier-, Verlags- und Druckgewerbe	↗	↗	↘	→
Chemische, Gummi- und Kunststoffwarenindustrie	↗	↗	↗	↘
Metallverarbeitende Industrie	→	↘	↗	↗
Kokerei, Mineralölverarbeitung, Spalt- und Brutstoffen	↗	↗	↗	↘
Glasgewerbe, Keramik, Verarbeitung Steine und Erden	→	↘	↗	↗
Metallerzeugung und -bearbeitung	→	↗	↘	↘
Möbel	↘	↘	↘	↘
Elektrizitätsversorgung	↗	↗	↗	↗
Baugewerbe	↘	↘	↘	↘

Belgien – Augustus 2002: Produktion Industrie + 2,7%, Baugewerbe – 9,5%

Gegenüber dem Vorjahresmonat Augustus ist die **arbeitstäglich bereinigte Industrieproduktion** Belgiens im Augustus 2002 um 2,7% angestiegen; im Baugewerbe nahm sie um 9,5% ab. Der **Trend** der drei letzten Monaten gegenüber den drei vorhergehenden Monaten zeigt für Belgien insgesamt eine Zunahme (+1,0%). Auf regionaler Ebene ist die Produktion in Flandern um 3,8% und in Wallonien um 4,4% ansteigend. Eine Aufschlüsselung nach Art der Produkte, ergibt +1,3% für Grundstoffe- und Produktionsgüter, +2,3% für Investitionsgüter, -0,9% für Gebrauchsgüter und +0,3% für Verbrauchsgüter. Im Baugewerbe beträgt der ab 4,0%.

Nächste Pressemitteilung : **13/11/02**

*
 * *

Quellenangabe ist verpflichtet.

Auf der nächsten Seite finden Sie die Tabellen und Grafiken.

Mehr Konjunkturinformationen !

⇒ Besuchen Sie für einen Überblick der belgischen und europäischen Konjunkturlage auch die viersprachige Konjunkturportalseite des belgische Statistischen Landesamts:

<http://statbel.fgov.be/indicators>

⇒ Alle methodologischen Auskünfte zu den Zahlen sind bei der Kontaktperson (siehe unten) erhältlich.

⇒ Produktionsdaten sind auch weiter aufgeschlüsselt (nach Subsektoren, Regionen) oder verarbeitet (z. B. saisonbereinigt) erhältlich, einmalig auf Bestellung bzw. monatlich im Abonnement.

⇒ Wir verfügen nicht nur über Produktions-, sondern auch über viele andere Konjunkturdaten: Indizes der geleisteten Arbeitsstunden, Auftragseingänge, Lohnsumme, Arbeitnehmer, ...

SLA Leuvenseweg 44
 B-1000 Brüssel
<http://statbel.fgov.be>

Verantwortlicher Statistiker : Koen Hooyberghs : tel. 02/548.62.49
 Kontakt - Konjunkturindikatoren : tel. 02/548.64.82
annie.trenson@statbel.mineco.fgov.be

Produktion

Bruttoindizes (1995=100)
Volumenindizes der industrieller Produktion

Indizes pro Arbeitstag (1995=100)
Unter Berücksichtigung der ungleichen Dauer und Zusammenstellung der Monate

Trend (1995 =100)
Gesamte Industrie nach Bereinigung von Saison- und irregulären Effekten

Bruttoindizes :
—
Trend :
.....

Entwicklung des Trends
Drei letzte Monate gegenüber den vorhergehenden drei Monaten

↗ > 2.5%
↘ 0.5% bis 2.5%
→ -0.5% bis 0.5%
↖ 2.5% bis -0.5%
↔ < -2.5%

	Jan	Feb	März	April	Mai	Juni	Juli	Aug	Sept	Okt	Nov	Dez	Jahr
Gesamte Industrie (ohne Baugewerbe)													
2001	117,2	116,3	127,8	111,8	115,5	121,1	100,3	106,3	115,7	123,2	117,9	108,2	115,1
2002	113,3	112,5	122,5	119,3	118,1	120,7	109,5	106,4					
Baugewerbe													
2001	98,8	113,3	124,0	107,5	126,4	128,2	60,8	122,2	119,5	139,5	117,5	87,4	112,1
2002	103,4	107,0	124,2	120,6	118,8	122,7	64,2	105,5					
Gesamte Industrie (ohne Baugewerbe)													
2001	116,2	115,4	126,8	117,1	117,5	126,8	99,4	105,4	121,2	119,0	123,5	113,0	116,8
2002	112,3	118,6	124,7	121,8	123,3	126,5	105,8	108,3					
Baugewerbe													
2001	98,7	113,3	124,0	115,4	132,3	137,6	60,8	122,1	128,2	133,1	126,2	95,8	115,6
2002	103,4	110,2	130,0	123,7	130,2	131,7	61,3	110,5					

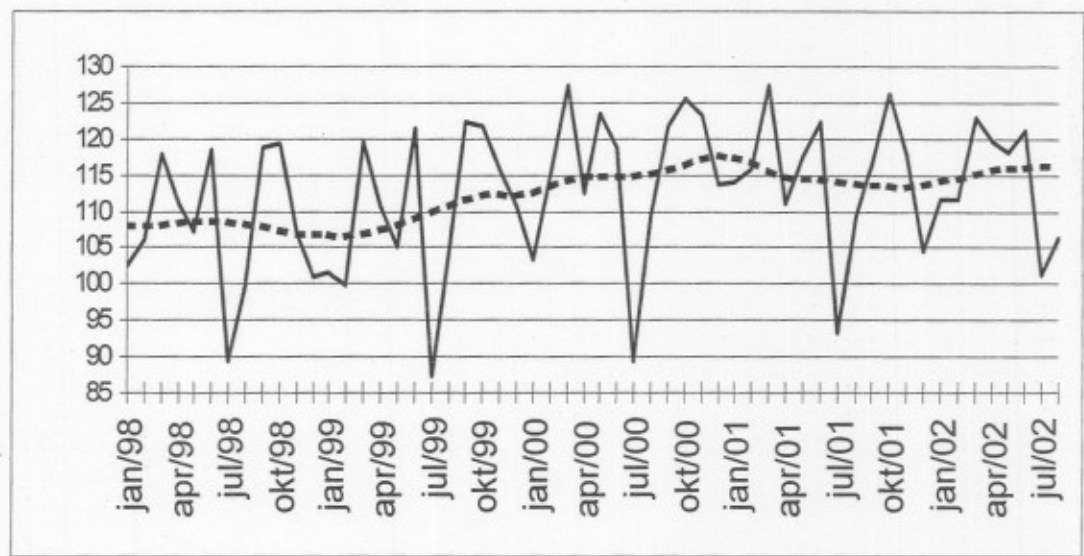

Tätigkeitsbranchen / Industrie-Hauptgruppen	Belgien	Flandern	Wallonien	Brüssel
Gesamte Industrie	↗	↘	↘	↗
Gesamte Industrie (ohne Baugewerbe)	↘	↘	↘	↘
Grundstoffe und Produktionsgüter	↘	↘	↘	↘
Investitionsgüter	↘	↘	↘	↘
Gebrauchsgüter	↘	↘	↘	↘
Verbrauchsgüter	↗	↘	↘	↘
Bergbau, Gewinnung von Steinen und Erden	↘	↘	↘	
Ernährungsgewerbe und Tabakverarbeitung	↗	↘	↘	↘
Textil-, Bekleidungs- und Ledergewerbe	↗	↘	↘	↘
Papier-, Verlags- und Druckgewerbe	↘	↘	↘	↘
Chemische, Gummi- und Kunststoffwarenindustrie	↗	↘	↘	↘
Metallverarbeitende Industrie	↗	↘	↘	↘
Kokerei, Mineralölverarbeitung, Spalt- und Brutstoffen	↘	↘	↘	
Glasgewerbe, Keramik, Verarbeitung Steine und Erden	↘	↘	↘	
Metallerzeugung und -bearbeitung	↘	↘	↘	
Möbel	↘	↘	↘	
Elektrizitätsversorgung	↘	↘	↘	↘
Baugewerbe	↘	↘	↘	↘

Belgien – Oktober 2002: Produktion Industrie + 3,0%, Baugewerbe + 6,7%

Evolution der Konjunktur weiterhin unklar

Gegenüber dem Vorjahresmonat Oktober ist die **arbeitstächlich bereinigte Industrieproduktion** Belgiens im Oktober 2002 um 3,0% angestiegen; im Baugewerbe nahm sie um 6,7% ab

Der **Trend** der drei letzten Monaten gegenüber den drei vorhergehenden Monaten zeigt für Belgien insgesamt eine Zunahme (+0,7%). Auf regionaler Ebene ist die Produktion in Flandern um 0,7% ansteigend und in Wallonien um 0,2% rückläufig. Eine Aufschlüsselung nach Art der Produkte, ergibt +1,2% für Grundstoffe- und Produktionsgüter, -1,4% für Investitionsgüter, -1,4% für Gebrauchsgüter und -0,7% für Verbrauchsgüter. Im Baugewerbe beträgt der ab 2,3%.

Die neuesten Daten zur Industrieproduktion weisen noch immer auf eine schwankende Konjunktur hin. Ein positives Anzeichen könnte der ansteigende Trend der Zwischenprodukte sein, wo die am meisten konjunkturabhängigen Sektoren angesiedelt sind. Ein positiver Umschwung dort könnte auf einen baldigen Konjunkturaufschwung hinweisen.

Nächste Pressemitteilung : 15/01/03

*
* *

Quellenangabe ist verpflichtet.

Auf der nächsten Seite finden Sie die Tabellen und Grafiken.

Mehr Konjunkturinformationen !

⇒ Besuchen Sie für einen Überblick der belgischen und europäischen Konjunkturlage auch die viersprachige Konjunkturportalseite des belgische Statistischen Landesamts:

<http://statbel.fgov.be/indicators>

⇒ Alle methodologischen Auskünfte zu den Zahlen sind bei der Kontaktperson (siehe unten) erhältlich.

⇒ Produktionsdaten sind auch weiter aufgeschlüsselt (nach Subsektoren, Regionen) oder verarbeitet (z.B. saisonbereinigt) erhältlich, einmalig auf Bestellung bzw. monatlich im Abonnement.

⇒ Wir verfügen nicht nur über Produktions-, sondern auch über viele andere Konjunkturdaten: Indizes der geleisteten Arbeitsstunden, Auftragseingänge, Lohnsumme, Arbeitnehmer, ...

SLA Leuvenseweg 44
B-1000 Brüssel

<http://statbel.fgov.be>

Verantwortlicher Statistiker : Koen Hooyberghs : tel. 02/548.62.49

Kontakt - Konjunkturindikatoren : tel. 02/548.64.82

annie.trenson@statbel.mineco.fgov.be

Produktion

Bruttoindizes (1995=100)
Volumenindizes der industrieller Produktion

Indizes pro Arbeitstag (1995=100)
Unter Berücksichtigung der ungleichen Dauer und Zusammenstellung der Monate

Trend (1995=100)
Gesamte Industrie nach Bereinigung von Saison- und irregulären Effekten

Bruttoindizes :

Trend :

Entwicklung des Trends
Drei letzte Monate gegenüber den vorhergehenden drei Monaten

↗↗ > 2.5%
↗ 0.5% bis 2.5%
→ -0.5% bis 0.5%
↘ 2.5% bis -0.5%
↘↘ < -2.5%

	Jan	Feb	März	April	Mai	Juni	Juli	Aug	Sept	Okt	Nov	Dez	Jahr
Gesamte Industrie (ohne Baugewerbe)													
2001	117,2	116,3	127,8	111,8	115,5	121,1	100,3	106,3	115,7	123,2	117,9	108,2	115,1
2002	113,3	112,5	122,5	119,3	118,1	120,9	107,6	105,8	121,3	126,9			
Baugewerbe													
2001	98,8	113,3	124,0	107,5	126,4	128,2	60,8	122,2	119,5	139,5	117,5	87,4	112,1
2002	103,4	107,0	124,2	120,6	118,8	123,3	65,0	107,2	128,5	130,0			
Gesamte Industrie (ohne Baugewerbe)													
2001	116,2	115,4	126,8	117,1	117,5	126,8	99,4	105,4	121,2	119,0	123,5	113,0	116,8
2002	112,3	118,6	124,7	121,8	123,3	126,7	104,0	107,7	123,9	122,6			
Baugewerbe													
2001	98,7	113,3	124,0	115,4	132,3	137,6	60,8	122,1	128,2	133,1	126,2	95,8	115,6
2002	103,4	110,2	130,0	123,7	130,2	132,3	62,0	112,2	131,7	124,1			

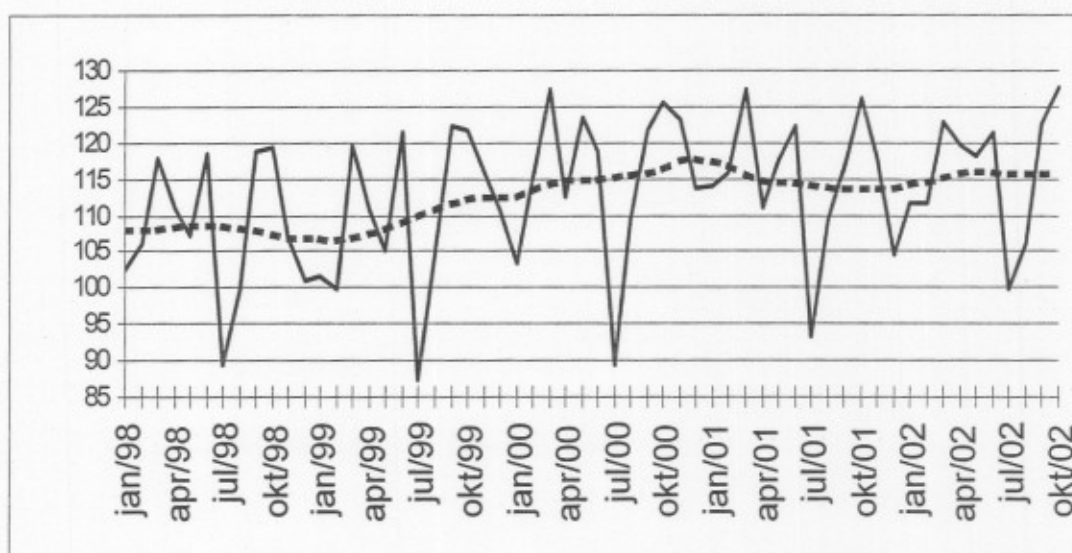

Tätigkeitsbranchen / Industrie-Hauptgruppen	Belgien	Flandern	Wallonien	Brüssel
Gesamte Industrie	↗	↗	↘	↘
Gesamte Industrie (ohne Baugewerbe)	↘	↘	↗	↘
Grundstoffe und Produktionsgüter	↘	↘	↘	↘
Investitionsgüter	↘	↘	↘	↘
Gebrauchsgüter	↘	↘	↘	↘
Verbrauchsgüter	↘	↗	↗	↘
Bergbau, Gewinnung von Steinen und Erden	↘	↗	↗	↘
Ernährungsgewerbe und Tabakverarbeitung	↗	↘	↘	↗
Textil-, Bekleidungs- und Ledergewerbe	↘	↘	↘	↘
Papier-, Verlags- und Druckgewerbe	↗	↗	↗	↘
Chemische, Gummi- und Kunststoffwarenindustrie	↘	↘	↘	↘
Metallverarbeitende Industrie	↘	↘	↘	↘
Kokerei, Mineralölverarbeitung, Spalt- und Brutstoffen	↗	↘	↘	↘
Glasgewerbe, Keramik, Verarbeitung Steine und Erden	↘	↘	↘	↘
Metallerzeugung und -bearbeitung	↗	↘	↘	↘
Möbel	↘	↘	↘	↘
Elektrizitätsversorgung	↘	↘	↘	↘
Baugewerbe	↘	↘	↘	↘

Belgien – November 2002: Produktion Industrie + 3,1%, Baugewerbe + 15,8%

Erste Anzeichen eines Konjunkturanstiegs

Gegenüber dem Vorjahresmonat November ist die **arbeitstäglich bereinigte Industrieproduktion** Belgiens im November 2002 um 3,1% angestiegen; im Baugewerbe nahm sie um 15,8% zu. Der **Trend** der drei letzten Monaten gegenüber den drei vorhergehenden Monaten zeigt für Belgien insgesamt eine Zunahme (+1,3%). Auf regionaler Ebene ist die Produktion in Flandern um 0,9% und in Wallonien um 0,0% ansteigend. Eine Aufschlüsselung nach Art der Produkte, ergibt +1,2% für Grundstoffe- und Produktionsgüter, -2,4% für Investitionsgüter, -1,0% für Gebrauchsgüter und +0,3% für Verbrauchsgüter. Im Baugewerbe beträgt der ab 1,4%.

Die neuesten Zahlen zur Industrieproduktion geben günstige Anzeichen. Zum ersten Mal seit langem ist der Trend insgesamt ansteigend. Der deutliche Aufschwung der bekanntlich schnell auf Trendänderungen reagierenden intermediären Waren ist ebenfalls signifikant. Das gilt auch für die genauso stark konjunkturbedingte chemische, Gummi- und Kunststoffindustrie (+ 1,5%). Weiter ist die Evolution positiv im Ernährungsgewerbe und der Tabakverarbeitung (+ 1,9%) sowie im Glasgewerbe, der Keramik und der Verarbeitung von Steinen und Erden (+ 1,1%).

Nächste Pressemitteilung : 12/02/03

*
* *

Quellenangabe ist verpflichtet.

Auf der nächsten Seite finden Sie die Tabellen und Grafiken.

Mehr Konjunkturinformationen !

⇒ Besuchen Sie für einen Überblick der belgischen und europäischen Konjunkturlage auch die viersprachige Konjunkturportalseite des belgische Statistischen Landesamts:

<http://statbel.fgov.be/indicators>

⇒ Alle methodologischen Auskünfte zu den Zahlen sind bei der Kontaktperson (siehe unten) erhältlich.

⇒ Produktionsdaten sind auch weiter aufgeschlüsselt (nach Subsektoren, Regionen) oder verarbeitet (z.B. saisonbereinigt) erhältlich, einmalig auf Bestellung bzw. monatlich im Abonnement.

⇒ Wir verfügen nicht nur über Produktions-, sondern auch über viele andere Konjunkturdaten: Indizes der geleisteten Arbeitsstunden, Auftragseingänge, Lohnsumme, Arbeitnehmer, ...

SLA Leuvenseweg 44
B-1000 Brüssel

<http://statbel.fgov.be>

Verantwortlicher Statistiker : Koen Hooyberghs : tel. 02/548.62.49

Kontakt - Konjunkturindikatoren : tel. 02/548.64.82

annie.trenson@statbel.mineco.fgov.be

Produktion

Bruttoindizes (1995=100)
Volumenindizes der industrieller Produktion

Indizes pro Arbeitstag (1995=100)
Unter Berücksichtigung der ungleichen Dauer und Zusammensetzung der Monate

Trend (1995 =100)
Gesamte Industrie nach Bereinigung von Saison- und irregulären Effekten

Bruttoindizes :

Trend :

Entwicklung des Trends
Drei letzte Monate gegenüber den vorhergehenden drei Monaten

↗↗ > 2.5%
↗ 0.5% bis 2.5%
→ -0.5% bis 0.5%
↘ 2.5% bis -0.5%
↘↘ < -2.5%

	Jan	Feb	März	April	Mai	Juni	Juli	Aug	Sept	Okt	Nov	Dez	Jahr
Gesamte Industrie (ohne Baugewerbe)													
2001	117,2	116,3	127,8	111,8	115,5	121,1	100,3	106,3	115,7	123,2	117,9	108,2	115,1
2002	113,3	112,5	122,5	119,3	118,1	120,9	107,6	106,7	121,3	130,3	118,4		
Baugewerbe													
2001	98,8	113,3	124,0	107,5	126,4	128,2	60,8	122,2	119,5	139,5	117,5	87,4	112,1
2002	103,4	107,0	124,2	120,6	118,8	123,3	65,0	130,0	128,5	130,0	130,0		
Gesamte Industrie (ohne Baugewerbe)													
2001	116,2	115,4	126,8	117,1	117,5	126,8	99,4	105,4	121,2	119,0	123,5	113,0	116,8
2002	112,3	118,6	124,7	121,8	123,3	126,7	104,0	108,5	123,9	125,9	127,3		
Baugewerbe													
2001	98,7	113,3	124,0	115,4	132,3	137,6	60,8	122,1	128,2	133,1	126,2	95,8	115,6
2002	103,4	110,2	130,0	123,7	130,2	132,3	62,0	136,1	131,7	124,1	146,1		

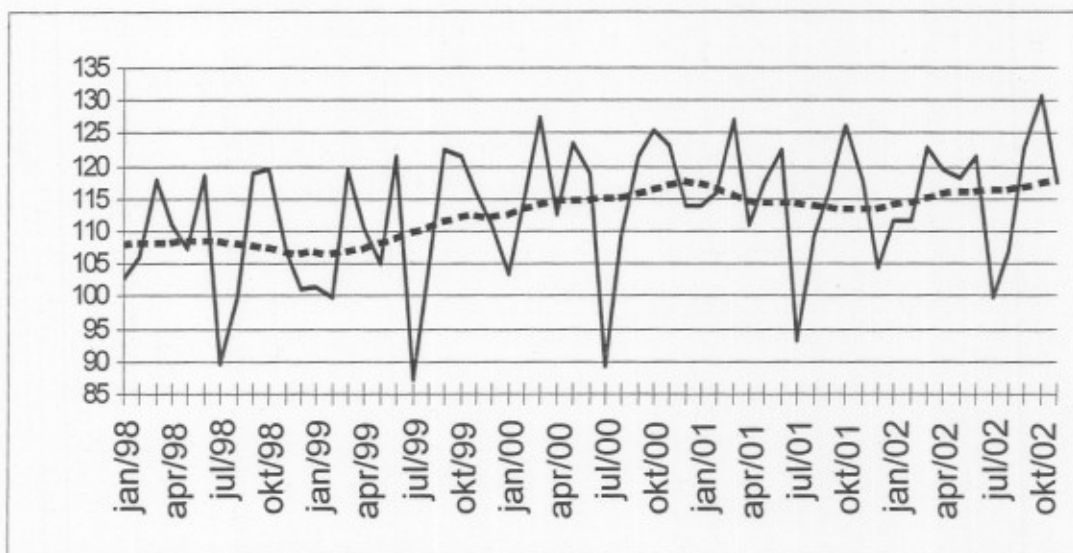

Tätigkeitsbranchen / Industrie-Hauptgruppen	Belgien	Flandern	Wallonien	Brüssel
Gesamte Industrie	↗	↗	→	↗↗
Gesamte Industrie (ohne Baugewerbe)	↗	↗	→	↗↗
Grundstoffe und Produktionsgüter	↗	↗	→	↗↗
Investitionsgüter	↗	↗	→	↗↗
Gebrauchsgüter	↗	↗	→	↗↗
Verbrauchsgüter	→	→	↗	↗
Bergbau, Gewinnung von Steinen und Erden	↗	↗	↗↗	
Ernährungsgewerbe und Tabakverarbeitung	↗	↗	↗	→
Textil-, Bekleidungs- und Ledergewerbe	↗	↗↗	↗↗	↗↗
Papier-, Verlags- und Druckgewerbe	→	→	↗↗	→
Chemische, Gummi- und Kunststoffwarenindustrie	↗	↗↗	↗	↗
Metalverarbeitende Industrie	↗	↗	↗	↗
Kokerei, Mineralölverarbeitung, Spalt- und Brutstoffen	↗	↗	→	
Glasgewerbe, Keramik, Verarbeitung Steine und Erden	↗	↗	↗	↗
Metallerzeugung und -bearbeitung	→	↗	↗	↗
Möbel	↗	↗	↗↗	
Elektrizitätsversorgung	↗↗	↗↗	↗	↗↗
Baugewerbe	↗	↗	↗	↗↗

Belgien – December 2002: Produktion Industrie - 0,8%, Baugewerbe - 8,0%

Gegenüber dem Vorjahresmonat Dezember ist die **arbeitstächlich bereinigte Industrieproduktion** Belgiens im Dezember 2002 um 0,8% zurückgelaufen; im Baugewerbe nahm sie um 8,0% ab

Der **Trend** der drei letzten Monaten gegenüber den drei vorhergehenden Monaten zeigt für Belgien insgesamt eine Zunahme (+1,0%). Auf regionaler Ebene ist die Produktion in Flandern um 1,6% ansteigend und in Wallonien um 1,7% rückläufig. Eine Aufschlüsselung nach Art der Produkte, ergibt -0,2% für Grundstoffe- und Produktionsgüter, -3,4% für Investitionsgüter, -1,4% für Gebrauchsgüter und +0,3% für Verbrauchsgüter. Im Baugewerbe beträgt der zu 1,0%.

Nächste Pressemitteilung : 12/03/03

*
* *

Quellenangabe ist verpflichtet.

Auf der nächsten Seite finden Sie die Tabellen und Grafiken.

Mehr Konjunkturinformationen !

⇒ Besuchen Sie für einen Überblick der belgischen und europäischen Konjunkturlage auch die viersprachige Konjunkturportalseite des belgische Statistischen Landesamts:

<http://statbel.fgov.be/indicators>

⇒ Alle methodologischen Auskünfte zu den Zahlen sind bei der Kontaktperson (siehe unten) erhältlich.

⇒ Produktionsdaten sind auch weiter aufgeschlüsselt (nach Subsektoren, Regionen) oder verarbeitet (z.B. saisonbereinigt) erhältlich, einmalig auf Bestellung bzw. monatlich im Abonnement.

⇒ Wir verfügen nicht nur über Produktions-, sondern auch über viele andere Konjunkturdaten: Indizes der geleisteten Arbeitsstunden, Auftragseingänge, Lohnsumme, Arbeitnehmer, ...

SLA Leuvenseweg 44
B-1000 Brüssel
<http://statbel.fgov.be>

Verantwortlicher Statistiker : Koen Hooyberghs : tel. 02/548.62.49
Kontakt - Konjunkturindikatoren : tel. 02/548.64.82
annie.trenson@statbel.mineco.fgov.be

Produktion

Bruttoindizes (1995=100)
Volumenindizes der industrieller Produktion

Indizes pro Arbeitstag (1995=100)
Unter Berücksichtigung der ungleichen Dauer und Zusammensetzung der Monate

Trend (1995=100)
Gesamte Industrie nach Bereinigung von Saison- und irregulären Effekten

Bruttoindizes :

Trend :

Entwicklung des Trends
Drei letzte Monate gegenüber den vorhergehenden drei Monaten

↗ ↘ > 2.5%
↗ ↘ 0.5% bis 2.5%
→ ← -0.5% bis 0.5%
↘ ↗ 2.5% bis -0.5%
↘ ↗ < -2.5%

	Jan	Feb	März	April	Mai	Juni	Juli	Aug	Sept	Okt	Nov	Dez	Jahr
Gesamte Industrie (ohne Baugewerbe)													
2001	117,2	116,3	127,8	111,8	115,5	121,1	100,3	106,3	115,7	123,2	117,9	108,2	115,1
2002	113,3	112,5	122,5	119,3	118,1	120,9	107,6	106,7	122,7	130,3	118,1	109,3	116,8
Baugewerbe													
2001	98,8	113,3	124,0	107,5	126,4	128,2	60,8	122,2	119,5	139,5	117,5	87,4	112,1
2002	103,4	107,0	124,2	120,6	118,8	123,3	65,0	107,7	125,8	131,3	111,8	84,2	110,3
Gesamte Industrie (ohne Baugewerbe)													
2001	116,2	115,4	126,8	117,1	117,5	126,8	99,4	105,4	121,2	119,0	123,5	113,0	116,8
2002	112,3	118,6	124,7	121,8	123,3	126,7	104,0	108,5	126,1	125,9	127,9	112,1	119,3
Baugewerbe													
2001	98,7	113,3	124,0	115,4	132,3	137,6	60,8	122,1	128,2	133,1	126,2	95,8	115,6
2002	103,4	110,2	130,0	123,7	130,2	132,3	62,0	113,0	129,0	127,3	125,7	88,1	114,6

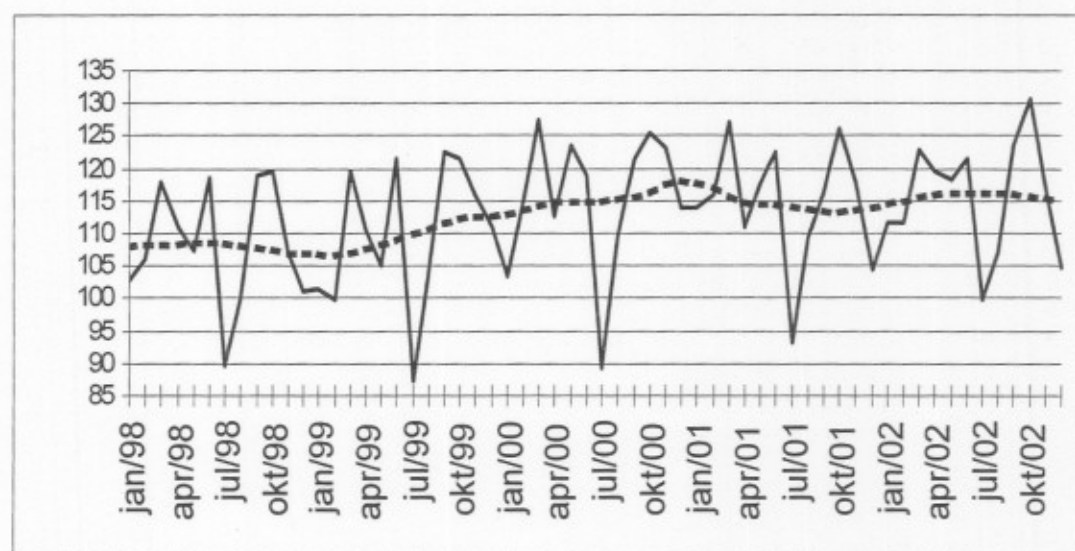

Tätigkeitsbranchen / Industrie-Hauptgruppen	Belgien	Flandern	Wallonien	Brüssel
Gesamte Industrie	↗	→	↗	↘
Gesamte Industrie (ohne Baugewerbe)	↘	↘	↗	↘
Grundstoffe und Produktionsgüter	→	↗	↗	↗
Investitionsgüter	↗	↗	→	↗
Gebrauchsgüter	↗	↗	↗	↗
Verbrauchsgüter	→	→	↘	↗
Bergbau, Gewinnung von Steinen und Erden	↗	↘	↘	↗
Ernährungsgewerbe und Tabakverarbeitung	↘	↘	→	↗
Textil-, Bekleidungs- und Ledergewerbe	↗	↗	↗	↗
Papier-, Verlags- und Druckgewerbe	→	↗	↗	↘
Chemische, Gummi- und Kunststoffwarenindustrie	↘	↗	↘	↗
Metallverarbeitende Industrie	↗	↗	→	↗
Kokerei, Mineralölverarbeitung, Spalt- und Brutstoffen	↘	↘	↗	↗
Glasgewerbe, Keramik, Verarbeitung Steine und Erden	↗	→	↗	→
Metallerzeugung und -bearbeitung	↗	↗	→	↘
Möbel	↗	↗	↗	↗
Elektrizitätsversorgung	↗	↘	↗	↘
Baugewerbe	↘	↘	↗	↗

NIS Persbericht

**Belgien – Januar 2003: Produktion Industrie + 3,3%,
Baugewerbe - 2,2%**

Trend bleibt stabil

Gegenüber dem Vorjahresmonat Januar ist die **arbeitstäglich bereinigte Industrieproduktion** Belgiens im Januar 2003 um 3,3% angestiegen; im Baugewerbe nahm sie um 2,2% ab. Der **Trend** der drei letzten Monaten gegenüber den drei vorhergehenden Monaten zeigt für Belgien insgesamt ein Status quo (-0,1%). Auf regionaler Ebene ist die Produktion in Flandern um 1,6% ansteigend und in Wallonien um 2,7% rückläufig. Eine Aufschlüsselung nach Art der Produkte, ergibt -2,2% für Grundstoffe- und Produktionsgüter, +1,6% für Investitionsgüter, -0,3% für Gebrauchsgüter und +1,6% für Verbrauchsgüter. Im Baugewerbe beträgt der ab 0,2%.

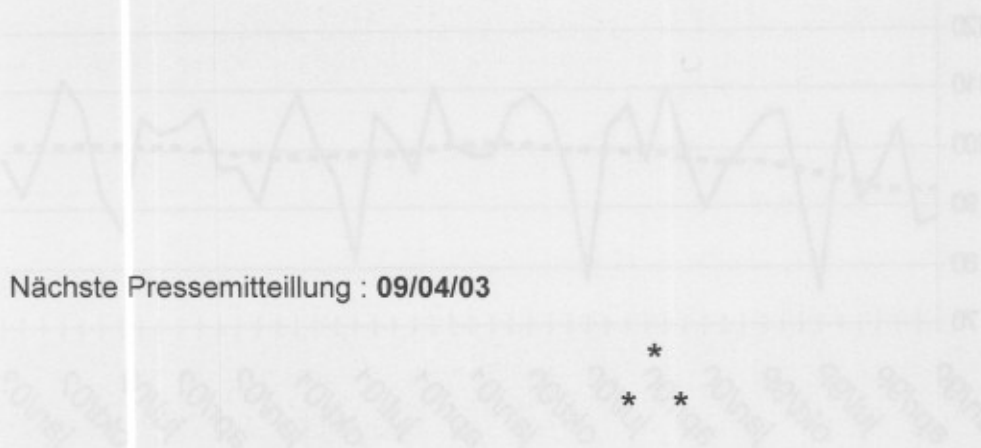

Nächste Pressemitteilung : 09/04/03

Quellenangabe ist verpflichtet.

Auf der nächsten Seite finden Sie die Tabellen und Grafiken.

Mehr Konjunkturinformationen !

⇒ Besuchen Sie für einen Überblick der belgischen und europäischen Konjunkturlage auch die viersprachige Konjunkturportalseite des belgische Statistischen Landesamts:

<http://statbel.fgov.be/indicators>

⇒ Alle methodologischen Auskünfte zu den Zahlen sind bei der Kontaktperson (siehe unten) erhältlich.

⇒ Produktionsdaten sind auch weiter aufgeschlüsselt (nach Subsektoren, Regionen) oder verarbeitet (z.B. saisonbereinigt) erhältlich, einmalig auf Bestellung bzw. monatlich im Abonnement.

⇒ Wir verfügen nicht nur über Produktions-, sondern auch über viele andere Konjunkturdaten: Indizes der geleisteten Arbeitsstunden, Auftragseingänge, Lohnsumme, Arbeitnehmer, ...

SLA Leuvenseweg 44
B-1000 Brüssel

<http://statbel.fgov.be>

Verantwortlicher Statistiker : Koen Hooyberghs : tel. 02/548.62.49

Kontakt - Konjunkturindikatoren : tel. 02/548.64.82

annie.trenson@statbel.mineco.fgov.be

Produktion

Bruttoindizes (2000=100)
Volumenindizes der industrieller Produktion

Indizes pro Arbeitstag (2000=100)
Unter Berücksichtigung der ungleichen Dauer und Zusammenstellung der Monate

Trend (2000=100)
Gesamte Industrie nach Bereinigung von Saison- und irregulären Effekten

Bruttoindizes :
—
Trend :
.....

Entwicklung des Trends
Drei letzte Monate gegenüber den vorhergehenden drei Monaten

↗ > 2.5%
↘ 0.5% bis 2.5%
→ -0.5% bis 0.5%
↖ 2.5% bis -0.5%
↔ < -2.5%

	Jan	Feb	März	April	Mai	Juni	Juli	Aug	Sept	Okt	Nov	Dez	Jahr
Gesamte Industrie (ohne Baugewerbe)													
2002	98,1	97,4	106,0	103,3	102,2	104,7	93,2	92,3	106,3	111,9	102,4	96,9	101,2
2003	101,3												
Baugewerbe													
2002	91,0	94,2	109,3	106,2	104,6	108,5	57,2	114,4	110,7	111,8	97,2	72,2	98,1
2003	89,0												
Gesamte Industrie (ohne Baugewerbe)													
2002	98,1	97,4	106,0	103,3	102,2	104,7	93,2	92,3	106,3	111,9	102,4	96,9	101,2
2003	101,3												
Baugewerbe													
2002	91,5	95,3	113,8	107,9	113,1	114,1	53,8	118,9	112,4	108,4	106,9	76,7	101,1
2003	89,6												

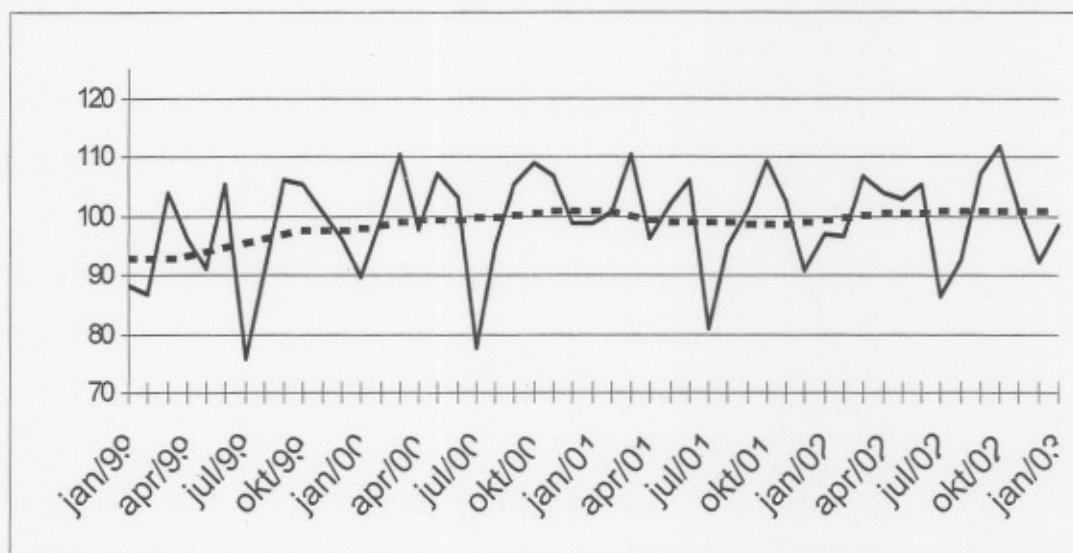

Tätigkeitsbranchen / Industrie-Hauptgruppen	Belgien	Flandern	Wallonien	Brüssel
Gesamte Industrie	↗	↘	↘	↘
Gesamte Industrie (ohne Baugewerbe)	↗	↘	↘	↗
Grundstoffe und Produktionsgüter	↘	↗	↘	↗
Investitionsgüter	↘	↘	↘	↘
Gebrauchsgüter	↗	↘	↘	↘
Verbrauchsgüter	↘	↘	↘	↘
Bergbau, Gewinnung von Steinen und Erden	↘	↘	↗	↘
Ernährungsgewerbe und Tabakverarbeitung	↘	↗	↗	↗
Textil-, Bekleidungs- und Ledergewerbe	↘	↘	↗	↘
Papier-, Verlags- und Druckgewerbe	↘	↘	↘	↘
Chemische, Gummi- und Kunststoffwarenindustrie	↗	↘	↘	↘
Metallverarbeitende Industrie	↘	↘	↗	↘
Kokerei, Mineralölverarbeitung, Spalt- und Brutstoffen	↘	↘	↘	↘
Glasgewerbe, Keramik, Verarbeitung Steine und Erden	↘	↘	↘	↗
Metallerzeugung und -bearbeitung	↘	↘	↘	↗
Möbel	↘	↘	↗	↘
Elektrizitätsversorgung	↘	↗	↘	↗
Baugewerbe	↗	↘	↗	↘

**Belgien – Februar 2003: Produktion Industrie – 1,7%,
Baugewerbe + 0,2%**

Konjunkturaufschwung bleibt aus

Gegenüber dem Vorjahresmonat Februar ist die **arbeitstächlich bereinigte Industrieproduktion** Belgiens im Februar 2003 um 1,7% zurückgelaufen; im Baugewerbe nahm sie um 0,2% zu. Der **Trend** der drei letzten Monaten gegenüber den drei vorhergehenden Monaten zeigt für Belgien insgesamt eine Abnahme (-0,9%). Auf regionaler Ebene ist die Produktion in Flandern um 0,5% rückläufig und in Wallonien um 2,3% rückläufig. Eine Aufschlüsselung nach Art der Produkte, ergibt -2,2% für Grundstoffe- und Produktionsgüter, +0,4% für Investitionsgüter, -0,3% für Gebrauchsgüter und -0,7% für Verbrauchsgüter. Im Baugewerbe beträgt der zu 1,2%.

Nächste Pressemitteilung : 14/05/03

*
* *

Quellenangabe ist verpflichtet.

Auf der nächsten Seite finden Sie die Tabellen und Grafiken.

Mehr Konjunkturinformationen !

⇒ Besuchen Sie für einen Überblick der belgischen und europäischen Konjunkturlage auch die viersprachige Konjunkturportalseite des belgische Statistischen Landesamts:

<http://statbel.fgov.be/indicators>

- ⇒ Alle methodologischen Auskünfte zu den Zahlen sind bei der Kontaktperson (siehe unten) erhältlich.
- ⇒ Produktionsdaten sind auch weiter aufgeschlüsselt (nach Subsektoren, Regionen) oder verarbeitet (z.B. saisonbereinigt) erhältlich, einmalig auf Bestellung bzw. monatlich im Abonnement.
- ⇒ Wir verfügen nicht nur über Produktions-, sondern auch über viele andere Konjunkturdaten: Indizes der geleisteten Arbeitsstunden, Auftragseingänge, Lohnsumme, Arbeitnehmer, ...

SLA Leuvenseweg 44 Verantwortlicher Statistiker : Koen Hooyberghs : tel. 02/548.62.49
 B-1000 Brüssel Kontakt - Konjunkturindikatoren : tel. 02/548.64.82
<http://statbel.fgov.be> annie.trenson@statbel.mineco.fgov.be

Produktion

Bruttoindizes (2000=100)
Volumenindizes der industrieller Produktion

Indizes pro Arbeitstag
Unter Berücksichtigung der ungleichen Dauer und Zusammensetzung der Monate

Trend
Gesamte Industrie nach Bereinigung von Saison- und irregulären Effekten

Bruttoindizes :
Trend :

	Jan	Feb	März	April	Mai	Juni	Juli	Aug	Sept	Okt	Nov	Dez	Jahr
Gesamte Industrie (ohne Baugewerbe)													
2002	98,1	97,4	106,0	103,3	102,2	104,7	93,2	92,3	106,3	111,9	102,1	96,9	101,2
2003	99,3	95,8											
Baugewerbe													
2002	91,0	94,2	109,3	106,2	104,6	108,5	57,2	114,4	110,7	111,8	97,5	72,2	98,1
2003	89,2	94,4											
Gesamte Industrie (ohne Baugewerbe)													
2002	98,1	97,4	106,0	103,3	102,2	104,7	93,2	92,3	106,3	111,9	102,1	96,9	101,2
2003	99,3	95,8											
Baugewerbe													
2002	91,5	95,2	113,8	107,9	113,1	114,1	53,8	118,9	112,4	108,4	107,2	76,7	101,1
2003	89,7	95,4											

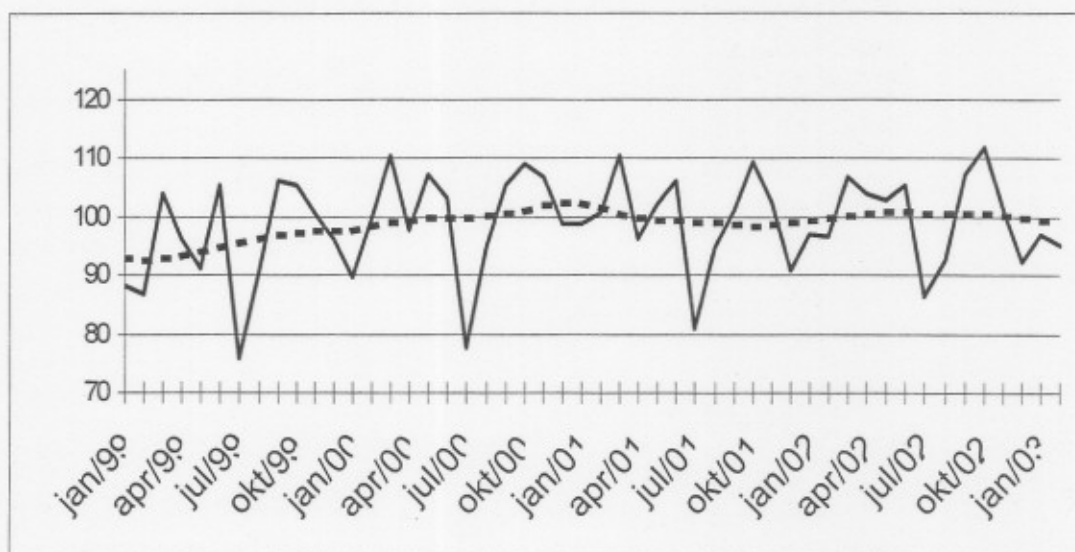

Entwicklung des Trends
Drei letzte Monate gegenüber den vorhergehenden drei Monaten

↗ ↗ > 2.5%
 ↗ ↘ 0.5% bis 2.5%
 → ↗ -0.5% bis 0.5%
 ↘ ↘ 2.5% bis -0.5%
 ↘ ↘ < -2.5%

Tätigkeitsbranchen / Industrie-Hauptgruppen	Belgien	Flandern	Wallonien	Brüssel
Gesamte Industrie	↘	→	↘	↘
Gesamte Industrie (ohne Baugewerbe)	↘	→	↘	↘
Grundstoffe und Produktionsgüter	↘	↘	↘	↘
Investitionsgüter	→	↘	↘	→
Gebrauchsgüter	→	↘	↘	↘
Verbrauchsgüter	↘	↘	→	↘
Bergbau, Gewinnung von Steinen und Erden	→	↘	→	↘
Ernährungsgewerbe und Tabakverarbeitung	↘	↘	↘	↘
Textil-, Bekleidungs- und Ledergewerbe	↘	↘	↘	↘
Papier-, Verlags- und Druckgewerbe	↘	→	↘	↘
Chemische, Gummi- und Kunststoffwarenindustrie	↘	↘	→	↘
Metallverarbeitende Industrie	↘	→	↘	↘
Kokerei, Mineralölverarbeitung, Spalt- und Brutstoffen	↘	↘	→	↘
Glasgewerbe, Keramik, Verarbeitung Steine und Erden	↘	→	↘	↘
Metallerzeugung und -bearbeitung	→	↘	↘	↘
Möbel	↘	↘	→	↘
Elektrizitätsversorgung	↘	↘	↘	↘
Baugewerbe	↘	↘	↘	↘

Belgien – März 2003: Produktion Industrie – 0,1%, Baugewerbe – 2,1%

Positiver Trendumschlag in Flandern?

Gegenüber dem Vorjahresmonat März ist die **arbeitstächlich bereinigte Industrieproduktion** Belgiens im März 2003 um 0,1% zurückgelaufen; im Baugewerbe nahm sie um 2,1% ab

Der **Trend** der drei letzten Monaten gegenüber den drei vorhergehenden Monaten zeigt für Belgien insgesamt eine Abnahme (-1,5%). Auf regionaler Ebene ist die Produktion in Flandern um 0,5% rückläufig und in Wallonien um 1,7% rückläufig. Eine Aufschlüsselung nach Art der Produkte, ergibt -0,1% für Grundstoffe- und Produktionsgüter, -0,2% für Investitionsgüter, -0,4% für Gebrauchsgüter und -1,0% für Verbrauchsgüter. Im Baugewerbe beträgt der zu 2,1%.

Die meisten jüngsten Trendangaben der Industrieproduktion deuten auf eine Konjunkturverbesserung hin, wenigstens in Flandern. Insbesondere sind es die günstigen Zahlen für die Vorleistungsgüter (+ 1,7%) und die chemische Industrie (+ 1,5%), die für den nördlichen Landesteil zuversichtlich stimmen. In der Wallonie und in Brüssel dagegen blieben diese Sektoren vorerst bei einem Status quo. Das Baugewerbe schreibt für das ganze Land positive Zahlen.

Nächste Pressemitteilung : 11/06/03

*
* *

Quellenangabe ist verpflichtet.

Auf der nächsten Seite finden Sie die Tabellen und Grafiken.

Mehr Konjunkturinformationen !

⇒ Besuchen Sie für einen Überblick der belgischen und europäischen Konjunkturlage auch die viersprachige Konjunkturportalseite des belgische Statistischen Landesamts:

<http://statbel.fgov.be/indicators>

⇒ Alle methodologischen Auskünfte zu den Zahlen sind bei der Kontaktperson (siehe unten) erhältlich.

⇒ Produktionsdaten sind auch weiter aufgeschlüsselt (nach Subsektoren, Regionen) oder verarbeitet (z.B. saisonbereinigt) erhältlich, einmalig auf Bestellung bzw. monatlich im Abonnement.

⇒ Wir verfügen nicht nur über Produktions-, sondern auch über viele andere Konjunkturdaten: Indizes der geleisteten Arbeitsstunden, Auftragseingänge, Lohnsumme, Arbeitnehmer, ...

SLA Leuvenseweg 44
B-1000 Brüssel
<http://statbel.fgov.be>

Verantwortlicher Statistiker : Koen Hooyberghs : tel. 02/548.62.49
Kontakt - Konjunkturindikatoren : tel. 02/548.64.82
annie.trenson@statbel.mineco.fgov.be

Produktion

Bruttoindizes (2000=100)
Volumenindizes der industrieller Produktion

	Jan	Feb	März	April	Mai	Juni	Juli	Aug	Sept	Okt	Nov	Dez	Jahr
Gesamte Industrie (ohne Baugewerbe)													
2002	97,6	96,9	105,6	102,8	101,7	104,2	92,7	91,9	106,5	112,3	102,8	96,5	101,0
2003	99,3	96,1	105,5										
Baugewerbe													
2002	89,6	92,8	107,6	104,6	103,0	106,9	56,3	93,4	109,1	113,8	97,4	72,5	95,6
2003	89,2	95,2	105,2										
Gesamte Industrie (ohne Baugewerbe)													
2002	97,6	96,9	105,6	102,8	101,7	104,2	92,7	91,9	106,5	112,3	102,8	96,5	101,0
2003	99,3	96,1	105,5										
Baugewerbe													
2002	90,2	93,8	112,3	106,4	111,8	112,8	52,8	98,1	110,9	110,3	107,4	77,2	98,7
2003	89,7	96,2	109,9										

Indizes pro Arbeitstag
Unter Berücksichtigung der ungleichen Dauer und Zusammensetzung der Monate

Trend
Gesamte Industrie nach Bereinigung von Saison- und irregulären Effekten

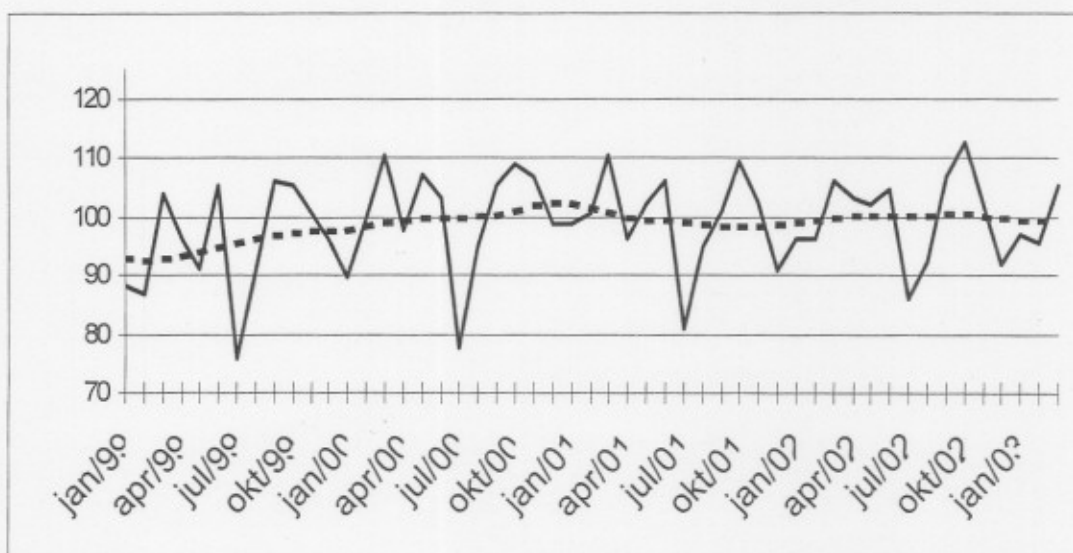

Bruttoindizes :
—
Trend :

Entwicklung des Trends
Drei letzte Monate gegenüber den vorhergehenden drei Monaten

↗ > 2.5%
↘ 0.5% bis 2.5%
→ -0.5% bis 0.5%
↖ 2.5% bis -0.5%
↔ < -2.5%

Tätigkeitsbranchen / Industrie-Hauptgruppen	Belgien	Flandern	Wallonien	Brüssel
Gesamte Industrie	↘	→	↘	↘
Gesamte Industrie (ohne Baugewerbe)	↘	↘	↘	↘
Grundstoffe und Produktionsgüter	→	↘	↘	↘
Investitionsgüter	→	→	↘	↘
Gebrauchsgüter	→	↘	↘	↘
Verbrauchsgüter	↘	→	→	↘
Bergbau, Gewinnung von Steinen und Erden	↘	↘	↘	↘
Ernährungsgewerbe und Tabakverarbeitung	↘	↘	↘	↘
Textil-, Bekleidungs- und Ledergewerbe	→	↘	↘	↘
Papier-, Verlags- und Druckgewerbe	↘	→	↘	↘
Chemische, Gummi- und Kunststoffwarenindustrie	↘	↘	→	→
Metallverarbeitende Industrie	↘	↘	↘	↘
Kokerei, Mineralölverarbeitung, Spalt- und Brutstoffen	↘	↘	↘	↘
Glasgewerbe, Keramik, Verarbeitung Steine und Erden	→	→	↘	↘
Metallerzeugung und -bearbeitung	↘	↘	↘	↘
Möbel	↘	↘	↘	↘
Elektrizitätsversorgung	↘	→	↘	↘
Baugewerbe	↘	↘	↘	↘

NIS Pressemitteilung

**Belgien – April 2003: Produktion Industrie + 1,6%,
Baugewerbe – 4,8%**

Gegenüber dem Vorjahresmonat April ist die **arbeitstächlich bereinigte Industrieproduktion** Belgiens im April 2003 um 1,6% angestiegen; im Baugewerbe nahm sie um 4,8% ab

Der **Trend** der drei letzten Monaten gegenüber den drei vorhergehenden Monaten zeigt für Belgien insgesamt eine Abnahme (-0,7%). Auf regionaler Ebene ist die Produktion in Flandern um 0,4% rückläufig und in Wallonien um 1,5% rückläufig. Eine Aufschlüsselung nach Art der Produkte, ergibt +1,4% für Grundstoffe- und Produktionsgüter, +0,7% für Investitionsgüter, -0,5% für Gebrauchsgüter und -0,2% für Verbrauchsgüter. Im Baugewerbe beträgt der zu 0,4%.

Nächste Pressemitteilung : 09/07/03

*
* *

Quellenangabe ist verpflichtet.

Auf der nächsten Seite finden Sie die Tabellen und Grafiken.

Mehr Konjunkturinformationen !

⇒ Besuchen Sie für einen Überblick der belgischen und europäischen Konjunkturlage auch die viersprachige Konjunkturportalseite des belgische Statistischen Landesamts:

<http://statbel.fgov.be/indicators>

⇒ Alle methodologischen Auskünfte zu den Zahlen sind bei der Kontaktperson (siehe unten) erhältlich.

⇒ Produktionsdaten sind auch weiter aufgeschlüsselt (nach Subsektoren, Regionen) oder verarbeitet (z.B. saisonbereinigt) erhältlich, einmalig auf Bestellung bzw. monatlich im Abonnement.

⇒ Wir verfügen nicht nur über Produktions-, sondern auch über viele andere Konjunkturdaten: Indizes der geleisteten Arbeitsstunden, Auftragseingänge, Lohnsumme, Arbeitnehmer, ...

SLA Leuvenseweg 44
B-1000 Brüssel
<http://statbel.fgov.be>

Verantwortlicher Statistiker : Koen Hooyberghs : tel. 02/548.62.49
Kontakt - Konjunkturindikatoren : tel. 02/548.64.82
annie.trenson@statbel.mineco.fgov.be

Produktion

Bruttoindizes (2000=100)
Volumenindizes der industrieller Produktion

	Jan	Feb	März	April	Mai	Juni	Juli	Aug	Sept	Okt	Nov	Dez	Jahr
Gesamte Industrie (ohne Baugewerbe)													
2002	97,6	96,9	105,6	102,8	101,7	104,2	92,7	91,9	106,5	112,3	102,8	96,5	101,0
2003	98,1	98,5	104,7	103,5									
Baugewerbe													
2002	89,6	92,8	107,6	104,6	103,0	106,9	56,3	93,4	109,1	113,8	97,4	72,5	95,6
2003	83,4	92,7	106,0	99,5									
Gesamte Industrie (ohne Baugewerbe)													
2002	97,6	96,9	105,6	102,8	101,7	104,2	92,7	91,9	106,5	112,3	102,8	96,5	101,0
2003	99,3	96,1	105,5	104,4									
Baugewerbe													
2002	90,2	93,8	112,3	106,4	111,8	112,8	52,8	98,1	110,9	110,3	107,4	77,2	98,7
2003	89,7	96,2	109,9	101,3									

Indizes pro Arbeitstag
Unter Berücksichtigung der ungleichen Dauer und Zusammensetzung der Monate

Trend
Gesamte Industrie nach Bereinigung von Saison- und irregulären Effekten

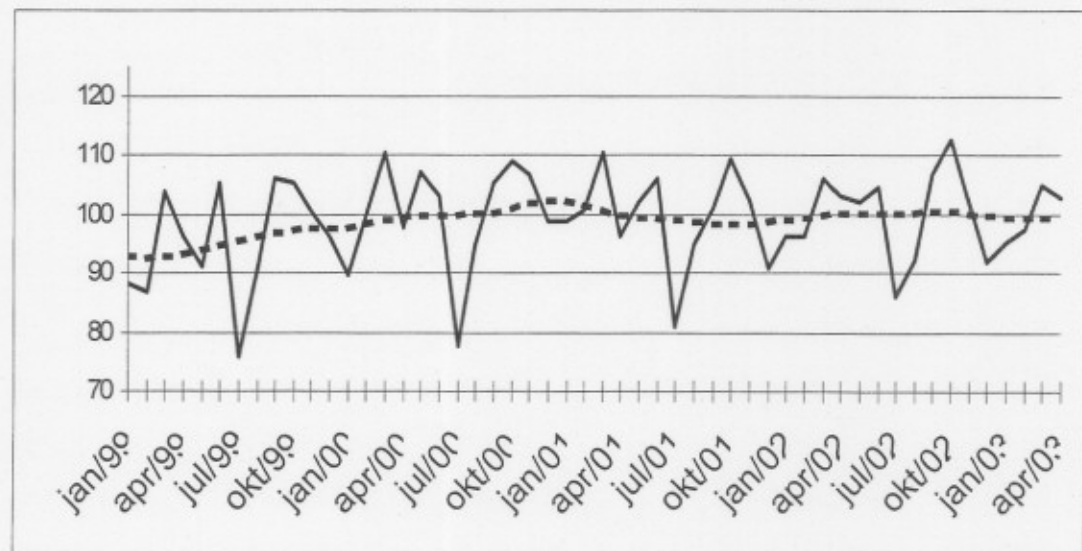

Bruttoindizes : —
Trend : - - - - -

Entwicklung des Trends
Drei letzte Monate gegenüber den vorhergehenden drei Monaten

↗ ↗ > 2.5%
↗ ↘ 0.5% bis 2.5%
→ ↘ -0.5% bis 0.5%
↘ ↘ 2.5% bis -0.5%
↘ ↘ < -2.5%

Tätigkeitsbranchen / Industrie-Hauptgruppen	Belgien	Flandern	Wallonien	Brüssel
Gesamte Industrie	↗	↗	↘	↘
Gesamte Industrie (ohne Baugewerbe)	↘	↗	↘	↘
Grundstoffe und Produktionsgüter	↘	↘	↘	↘
Investitionsgüter	↘	↗	↘	↘
Gebrauchsgüter	↘	↘	↘	↘
Verbrauchsgüter	↗	↘	↗	↗
Bergbau, Gewinnung von Steinen und Erden	↘	↘	↘	↘
Ernährungsgewerbe und Tabakverarbeitung	↘	↘	↘	↘
Textil-, Bekleidungs- und Ledergewerbe	↘	↘	↘	↘
Papier-, Verlags- und Druckgewerbe	↘	↘	↘	↘
Chemische, Gummi- und Kunststoffwarenindustrie	↘	↗	↗	↘
Metallverarbeitende Industrie	↘	↘	↘	↘
Kokerei, Mineralölverarbeitung, Spalt- und Brutstoffen	↘	↘	↘	↘
Glasgewerbe, Keramik, Verarbeitung Steine und Erden	↘	↘	↘	↘
Metallerzeugung und -bearbeitung	↘	↘	↘	↘
Möbel	↘	↘	↘	↘
Elektrizitätsversorgung	↘	↘	↘	↘
Baugewerbe	↗	↗	↘	↗

NIS Pressemitteilung

**Belgien – Mai 2003: Produktion Industrie + 0,5%,
Baugewerbe – 1,5%**

Gegenüber dem Monat April ist die **saisonbereinigte Industrieproduktion** Belgiens im Mai 2003 um 0,5% angestiegen; im Baugewerbe nahm sie um 1,5% ab

Der **Trend** der drei letzten Monaten gegenüber den drei vorhergehenden Monaten zeigt für Belgien insgesamt eine Abnahme (-0,6%). Auf regionaler Ebene ist die Produktion in Flandern um 0,1% rückläufig und in Wallonien stabil (+0,0%). Eine Aufschlüsselung nach Art der Produkte, ergibt +0,1% für Grundstoffe- und Produktionsgüter, -1,1% für Investitionsgüter, -0,5% für Gebrauchsgüter und +0,0% für Verbrauchsgüter. Im Baugewerbe beträgt der ab 1,0%.

Nächste Pressemitteilung : 13/08/03

*
* *

Quellenangabe ist verpflichtet.

Auf der nächsten Seite finden Sie die Tabellen und Grafiken.

Mehr Konjunkturinformationen !

⇒ Besuchen Sie für einen Überblick der belgischen und europäischen Konjunkturlage auch die viersprachige Konjunkturportalseite des belgische Statistische Landesamts:

<http://statbel.fgov.be/indicators>

⇒ Alle methodologischen Auskünfte zu den Zahlen sind bei der Kontaktperson (siehe unten) erhältlich.

⇒ Produktionsdaten sind auch weiter aufgeschlüsselt (nach Subsektoren, Regionen) oder verarbeitet (z.B. saisonbereinigt) erhältlich, einmalig auf Bestellung bzw. monatlich im Abonnement.

⇒ Wir verfügen nicht nur über Produktions-, sondern auch über viele andere Konjunkturdaten: Indizes der geleisteten Arbeitsstunden, Auftragseingänge, Lohnsumme, Arbeitnehmer, ...

SLA Leuvenseweg 44
B-1000 Brüssel

<http://statbel.fgov.be>

Verantwortlicher Statistiker : Koen Hooyberghs : tel. 02/548.62.49

Kontakt - Konjunkturindikatoren : tel. 02/548.64.82

annie.trenson@statbel.mineco.fgov.be

Produktion

Bruttoindizes (2000=100)
Volumenindizes der industrieller Produktion

	Jan	Feb	März	April	Mai	Juni	Juli	Aug	Sept	Okt	Nov	Dez	Jahr
Gesamte Industrie (ohne Baugewerbe)													
2002	97,6	96,9	105,6	102,8	101,7	104,2	92,7	91,9	106,5	112,3	102,8	96,5	101,0
2003	99,1	97,4	102,9	101,5	97,8								
Baugewerbe													
2002	89,6	92,8	107,6	104,6	103,0	106,9	56,3	93,4	109,1	113,8	97,4	72,5	95,6
2003	83,4	89,8	106,0	100,6	94,1								
Gesamte Industrie (ohne Baugewerbe)													
2002	97,9	97,5	108,1	103,8	106,5	107,4	90,8	94,4	107,5	110,4	108,2	99,0	102,6
2003	99,4	98,0	105,5	102,5	102,5								
Baugewerbe													
2002	90,2	93,9	112,3	106,4	111,8	112,7	52,8	98,1	110,9	110,3	107,3	77,2	98,6
2003	84,0	90,9	110,7	102,3	102,9								

Indizes pro Arbeitstag
Unter Berücksichtigung der ungleichen Dauer und Zusammensetzung der Monate

Trend
Gesamte Industrie nach Bereinigung von Saison- und irregulären Effekten

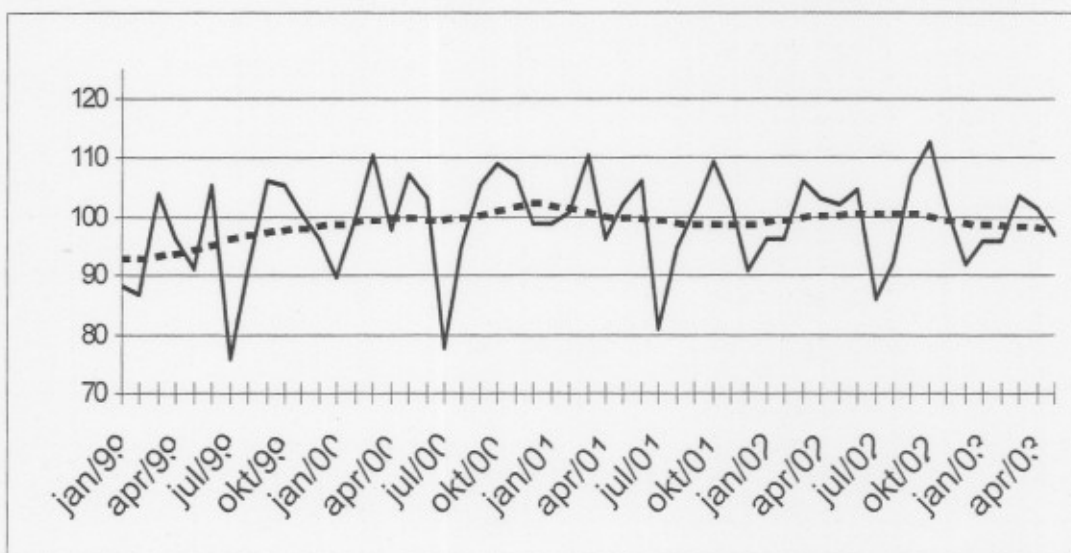

Bruttoindizes :
Trend :

Entwicklung des Trends
Drei letzte Monate gegenüber den vorhergehenden drei Monaten

↗ > 2.5%
↘ 0.5% bis 2.5%
→ -0.5% bis 0.5%
↖ 2.5% bis -0.5%
↘ < -2.5%

Tätigkeitsbranchen / Industrie-Hauptgruppen	Belgien	Flandern	Wallonien	Brüssel
Gesamte Industrie	↘	→	→	↘
Gesamte Industrie (ohne Baugewerbe)	↘	→	→	↘
Grundstoffe und Produktionsgüter	→	↘	→	→
Investitionsgüter	↘	→	↘	↘
Gebrauchsgüter	↘	→	→	↘
Verbrauchsgüter	→	↘	↘	↘
Bergbau, Gewinnung von Steinen und Erden	↘	↘	↘	↘
Ernährungsgewerbe und Tabakverarbeitung	→	→	↘	↘
Textil-, Bekleidungs- und Ledergewerbe	↘	↘	↘	↘
Papier-, Verlags- und Druckgewerbe	→	↘	→	↘
Chemische, Gummi- und Kunststoffwarenindustrie	↘	↘	↘	↘
Metallverarbeitende Industrie	↘	↘	↘	↘
Kokerei, Mineralölverarbeitung, Spalt- und Brutstoffen	↘	↘	→	↘
Glasgewerbe, Keramik, Verarbeitung Steine und Erden	→	→	↘	↘
Metallerzeugung und -bearbeitung	→	↘	↘	↘
Möbel	↘	↘	↘	↘
Elektrizitätsversorgung	↘	↘	↘	↘
Baugewerbe	↘	↘	↘	→

E. Vassie

NIS Pressemitteilung

**Belgien – Juni 2003: Produktion Industrie + 0,0%,
Baugewerbe + 1,6%**

Gegenüber dem Monat Mai ist die **saisonbereinigte Industrieproduktion** Belgiens im Juni 2003 gleich geblieben (+0,0%) ; im Baugewerbe nahm sie um 1,6% zu

Der **Trend** der drei letzten Monaten gegenüber den drei vorhergehenden Monaten zeigt für Belgien insgesamt eine Abnahme (-1,0%). Auf regionaler Ebene ist die Produktion in Flandern um 0,9% rückläufig und in Wallonien um 0,2% rückläufig. Eine Aufschlüsselung nach Art der Produkte, ergibt +0,2% für Grundstoffe- und Produktionsgüter, -1,2% für Investitionsgüter, -2,0% für Gebrauchsgüter und +0,1% für Verbrauchsgüter. Im Baugewerbe beträgt der ab 1,5%.

Nächste Pressemitteilung : **10/09/03**

*
* *

Quellenangabe ist verpflichtet.

Auf der nächsten Seite finden Sie die Tabellen und Grafiken.

Mehr Konjunkturinformationen !

⇒ Besuchen Sie für einen Überblick der belgischen und europäischen Konjunkturlage auch die viersprachige Konjunkturportalseite des belgische Statistischen Landesamts:

<http://statbel.fgov.be/indicators>

⇒ Alle methodologischen Auskünfte zu den Zahlen sind bei der Kontaktperson (siehe unten) erhältlich.

⇒ Produktionsdaten sind auch weiter aufgeschlüsselt (nach Subsektoren, Regionen) oder verarbeitet (z.B. saisonbereinigt) erhältlich, einmalig auf Bestellung bzw. monatlich im Abonnement.

⇒ Wir verfügen nicht nur über Produktions-, sondern auch über viele andere Konjunkturdaten: Indizes der geleisteten Arbeitsstunden, Auftragseingänge, Lohnsumme, Arbeitnehmer, ...

Produktion

Bruttoindizes (2000=100)
Volumenindizes der industrieller Produktion

	Jan	Feb	März	April	Mai	Juni	Juli	Aug	Sept	Okt	Nov	Dez	Jahr
Gesamte Industrie (ohne Baugewerbe)													
2002	97,6	96,9	105,6	102,8	101,7	104,2	92,7	91,9	106,5	112,3	102,8	96,5	101,0
2003	99,1	97,4	103,4	101,5	97,5	101,1							
Baugewerbe													
2002	89,6	92,8	107,6	104,6	103,0	106,9	56,3	93,4	109,1	113,8	97,4	72,5	95,6
2003	83,4	89,8	106,5	100,6	94,5	104,1							
Gesamte Industrie (ohne Baugewerbe)													
2002	97,6	96,9	105,6	102,8	101,7	104,2	92,7	91,9	106,5	112,3	102,8	96,5	101,0
2003	99,1	97,4	103,4	101,5	97,5	101,1							
Baugewerbe													
2002	90,2	92,8	112,3	106,4	111,8	112,7	52,8	98,1	110,9	110,3	107,3	77,2	98,6
2003	84,0	89,8	111,1	102,3	103,3	109,9							

Indizes pro Arbeitstag
Unter Berücksichtigung der ungleichen Dauer und Zusammenstellung der Monate

Trend
Gesamte Industrie nach Bereinigung von Saison- und irregulären Effekten

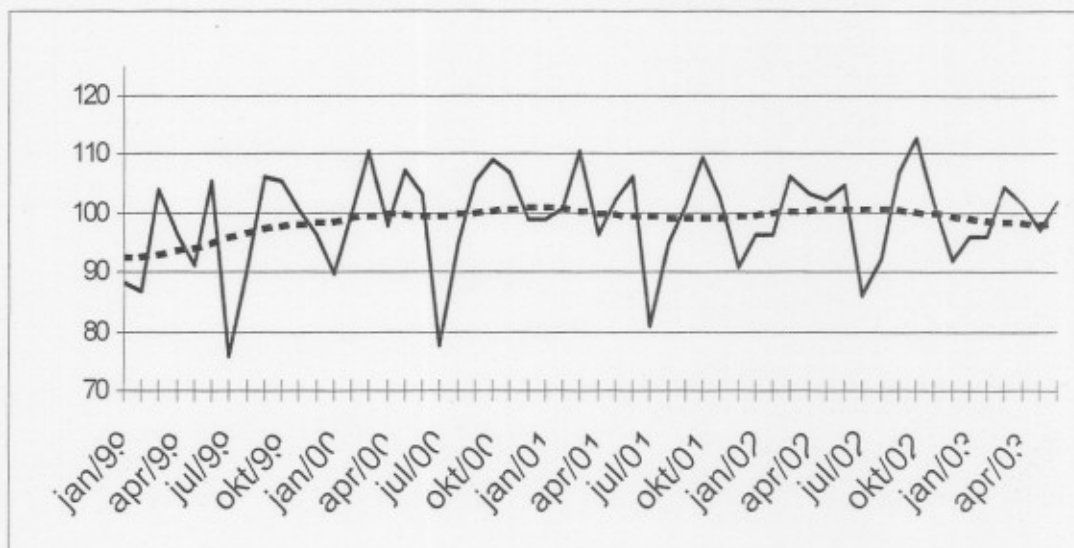

Bruttoindizes :
Trend :

Entwicklung des Trends
Drei letzte Monate gegenüber den vorhergehenden drei Monaten

- ↗↗ > 2.5%
- ↗ 0.5% bis 2.5%
- -0.5% bis 0.5%
- ↘ 2.5% bis -0.5%
- ↘↘ < -2.5%

Tätigkeitsbranchen / Industrie-Hauptgruppen	Belgien	Flandern	Wallonien	Brüssel
Gesamte Industrie	↘	→	↘	↘
Gesamte Industrie (ohne Baugewerbe)	↘	↘	→	→
Grundstoffe und Produktionsgüter	↘	→	→	↘
Investitionsgüter	↘	↘	↘	↘
Gebrauchsgüter	↘	↘	↘	↘
Verbrauchsgüter	→	↘	↘	↘
Bergbau, Gewinnung von Steinen und Erden	↘	↘	↘	↘
Ernährungsgewerbe und Tabakverarbeitung	↘	→	↘	↘
Textil-, Bekleidungs- und Ledergewerbe	↘	↘	↘	↘
Papier-, Verlags- und Druckgewerbe	→	↘	↘	→
Chemische, Gummi- und Kunststoffwarenindustrie	↘	↘	↘	↘
Metallverarbeitende Industrie	↘	↘	↘	↘
Kokerei, Mineralölverarbeitung, Spalt- und Brutstoffen	↘	↘	↘	↘
Glasgewerbe, Keramik, Verarbeitung Steine und Erden	→	↘	↘	↘
Metallerzeugung und -bearbeitung	→	↘	↘	↘
Möbel	↘	↘	↘	↘
Elektrizitätsversorgung	↘	↘	↘	↘
Baugewerbe	↘	↘	↘	↘

NIS Pressemitteilung

**Belgien – Juli 2003: Produktion Industrie + 3,7%,
Baugewerbe + 7,2%**

Gegenüber dem Monat Juni ist die **saisonbereinigte Industrieproduktion** Belgiens im Juli 2003 um 3,7% angestiegen; im Baugewerbe nahm sie um 7,2% zu

Der **Trend** der drei letzten Monaten gegenüber den drei vorhergehenden Monaten zeigt für Belgien insgesamt ein Status quo (+0,3%). Auf regionaler Ebene ist die Produktion in Flandern um 0,5% und in Wallonien um 1,8% ansteigend. Eine Aufschlüsselung nach Art der Produkte, ergibt +1,4% für Grundstoffe- und Produktionsgüter, +0,2% für Investitionsgüter, -1,6% für Gebrauchsgüter und 0,0% für Verbrauchsgüter. Im Baugewerbe beträgt der ab 0,3%.

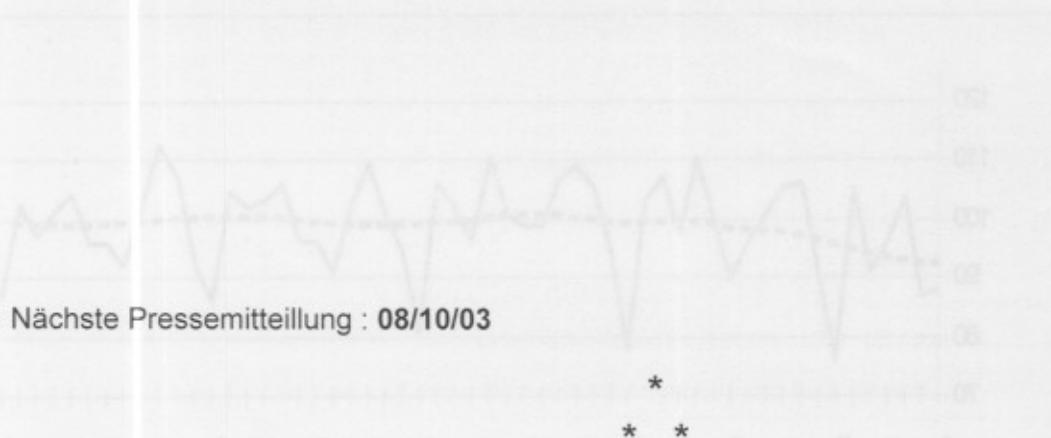

Nächste Pressemitteilung : 08/10/03

*
* *

Quellenangabe ist verpflichtet.

Auf der nächsten Seite finden Sie die Tabellen und Grafiken.

Mehr Konjunkturinformationen !

⇒ Besuchen Sie für einen Überblick der belgischen und europäischen Konjunkturlage auch die viersprachige Konjunkturportalseite des belgische Statistischen Landesamts:

<http://statbel.fgov.be/indicators>

⇒ Alle methodologischen Auskünfte zu den Zahlen sind bei der Kontaktperson (siehe unten) erhältlich.

⇒ Produktionsdaten sind auch weiter aufgeschlüsselt (nach Subsektoren, Regionen) oder verarbeitet (z.B. saisonbereinigt) erhältlich, einmalig auf Bestellung bzw. monatlich im Abonnement.

⇒ Wir verfügen nicht nur über Produktions-, sondern auch über viele andere Konjunkturdaten: Indizes der geleisteten Arbeitsstunden, Auftragseingänge, Lohnsumme, Arbeitnehmer, ...

Produktion

Bruttoindizes (2000=100)
Volumenindizes der industrieller Produktion

	Jan	Feb	März	April	Mai	Juni	Juli	Aug	Sept	Okt	Nov	Dez	Jahr
Gesamte Industrie (ohne Baugewerbe)													
2002	97,6	96,9	105,6	102,8	101,7	104,2	92,7	91,9	106,5	112,3	102,8	96,5	101,0
2003	99,1	97,4	103,4	101,3	97,5	101,7	94,2						
Baugewerbe													
2002	89,6	92,8	107,6	104,6	103,0	106,9	56,3	93,4	109,1	113,8	97,4	72,5	95,6
2003	83,4	89,8	106,5	101,0	94,5	105,0	56,7						
Gesamte Industrie (ohne Baugewerbe)													
2002	97,6	96,9	105,6	102,8	101,7	104,2	92,7	91,9	106,5	112,3	102,8	96,5	101,0
2003	99,1	97,4	103,4	101,3	97,5	101,7	94,2						
Baugewerbe													
2002	90,2	92,8	112,3	106,4	111,8	112,8	52,8	98,1	110,9	110,3	107,4	77,2	98,6
2003	84,0	89,8	111,2	102,8	103,4	110,9	57,3						

Indizes pro Arbeitstag
Unter Berücksichtigung der ungleichen Dauer und Zusammensetzung der Monate

Trend
Gesamte Industrie nach Bereinigung von Saison- und irregulären Effekten

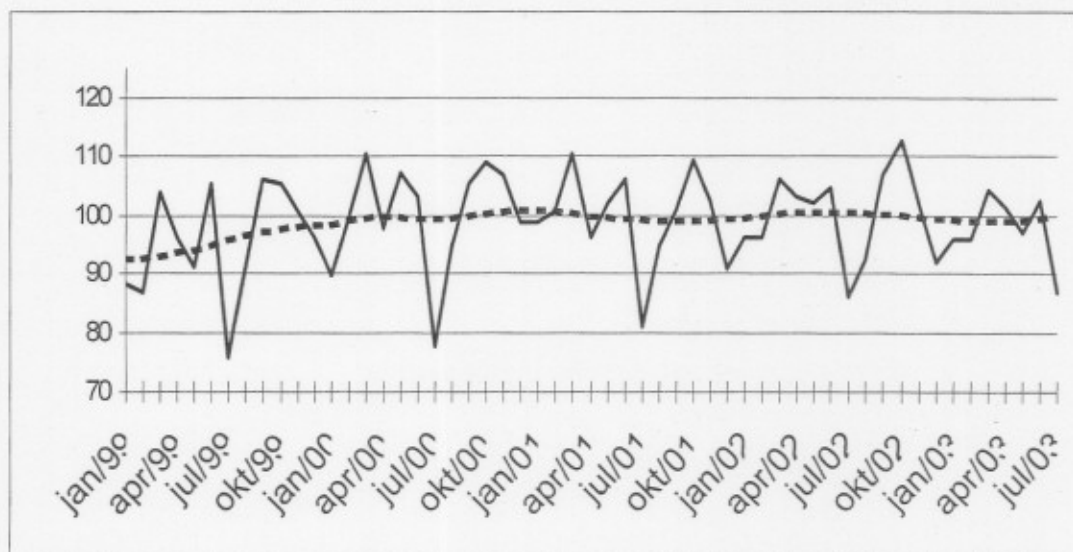

Bruttoindizes :
—
Trend :

Entwicklung des Trends
Drei letzte Monate gegenüber den vorhergehenden drei Monaten

↗ ↘ > 2.5%
↗ ↘ 0.5% bis 2.5%
→ ↘ ↗ -0.5% bis 0.5%
↘ ↗ ↘ ↗ 2.5% bis -0.5%
↘ ↘ < -2.5%

Tätigkeitsbranchen / Industrie-Hauptgruppen	Belgien	Flandern	Wallonien	Brüssel
Gesamte Industrie	→	→	↗	→
Gesamte Industrie (ohne Baugewerbe)	→	→	↗	→
Grundstoffe und Produktionsgüter	↗	→	↗	↗
Investitionsgüter	→	↗	↘	↘
Gebrauchsgüter	↘	↘	→	↘
Verbrauchsgüter	→	→	↗	↗
Bergbau, Gewinnung von Steinen und Erden	↗	→	↘	
Ernährungsgewerbe und Tabakverarbeitung	↘	↘	↗	↗
Textil-, Bekleidungs- und Ledergewerbe	↘	→	↗	↘
Papier-, Verlags- und Druckgewerbe	↗	↗	↗	→
Chemische, Gummi- und Kunststoffwarenindustrie	↘	↘	↘	↘
Metallverarbeitende Industrie	↗	↗	↘	↗
Kokerei, Mineralölverarbeitung, Spalt- und Brutstoffen	↗	↗	↘	
Glasgewerbe, Keramik, Verarbeitung Steine und Erden	→	↗	↘	↘
Metallerzeugung und -bearbeitung	↗	↗	↘	
Möbel	↘	↘	↘	
Elektrizitätsversorgung	↗	↗	↗	↗
Baugewerbe	→	→	↘	↗

Belgien – Augustus 2003: Produktion Industrie - 1,6%, Baugewerbe - 12,6%

Gegenüber dem Monat Juli ist die **saisonbereinigte Industrieproduktion** Belgiens im Augustus 2003 um 1,6% zurückgelaufen; im Baugewerbe nahm sie um 12,6% ab

Der **Trend** der drei letzten Monaten gegenüber den drei vorhergehenden Monaten zeigt für Belgien insgesamt eine Zunahme (+0,6%). Auf regionaler Ebene ist die Produktion in Flandern um 0,2% und in Wallonien um 1,2% ansteigend. Eine Aufschlüsselung nach Art der Produkte, ergibt +1,5% für Grundstoffe- und Produktionsgüter, -0,4% für Investitionsgüter, -1,5% für Gebrauchsgüter und +1,0% für Verbrauchsgüter. Im Baugewerbe beträgt der ab 1,1%.

Die besonders negativen Zahlen für die Produktion im Baugewerbe sind wahrscheinlich die Folge einer Verschiebung im Bauurlaubskalender.



Nächste Pressemitteilung : 12/11/2003

Quellenangabe ist verpflichtet.

Auf der nächsten Seite finden Sie die Tabellen und Grafiken.

Mehr Konjunkturinformationen !

⇒ Besuchen Sie für einen Überblick der belgischen und europäischen Konjunkturlage auch die viersprachige Konjunkturportalseite des belgische Statistischen Landesamts:

<http://statbel.fgov.be/indicators>

⇒ Alle methodologischen Auskünfte zu den Zahlen sind bei die Einheit Konjunktur erhältlich.

⇒ Produktionsdaten sind auch weiter aufgeschlüsselt (nach Subsektoren, Regionen) oder verarbeitet (z.B. saisonbereinigt) erhältlich, einmalig auf Bestellung bzw. monatlich im Abonnement.

⇒ Wir verfügen nicht nur über Produktions-, sondern auch über viele andere Konjunkturdaten: Indizes der geleisteten Arbeitsstunden, Auftragseingänge, Lohnsumme, Arbeitnehmer, ...

Produktion

Bruttoindizes (2000=100)
Volumenindizes der industrieller Produktion

Indizes pro Arbeitstag
Unter Berücksichtigung der ungleichen Dauer und Zusammensetzung der Monate

Trend
Gesamte Industrie nach Bereinigung von Saison- und irregulären Effekten

Bruttoindizes :
Trend :

	Jan	Feb	März	April	Mai	Juni	Juli	Aug	Sept	Okt	Nov	Dez	Jahr
Gesamte Industrie (ohne Baugewerbe)													
2002	97,6	96,9	105,6	102,8	101,7	104,2	92,7	91,9	106,5	112,3	102,8	96,5	101,0
2003	99,1	97,4	103,4	101,3	97,6	101,7	93,6	89,9					
Baugewerbe													
2002	89,6	92,8	107,6	104,6	103,0	106,9	56,3	93,4	109,1	113,8	97,4	72,5	95,6
2003	83,4	89,8	106,5	101,0	94,8	105,0	58,3	86,2					
Gesamte Industrie (ohne Baugewerbe)													
2002	96,9	96,9	108,7	102,5	104,5	107,3	90,8	93,6	108,5	109,8	104,6	98,4	101,9
2003	98,3	97,4	105,9	101,3	101,7	105,0	92,3	89,9					
Baugewerbe													
2002	90,2	92,8	112,4	106,4	112,0	112,9	52,7	98,2	110,9	110,2	107,6	77,3	98,6
2003	84,0	89,8	111,3	102,8	103,8	111,0	58,9	95,2					

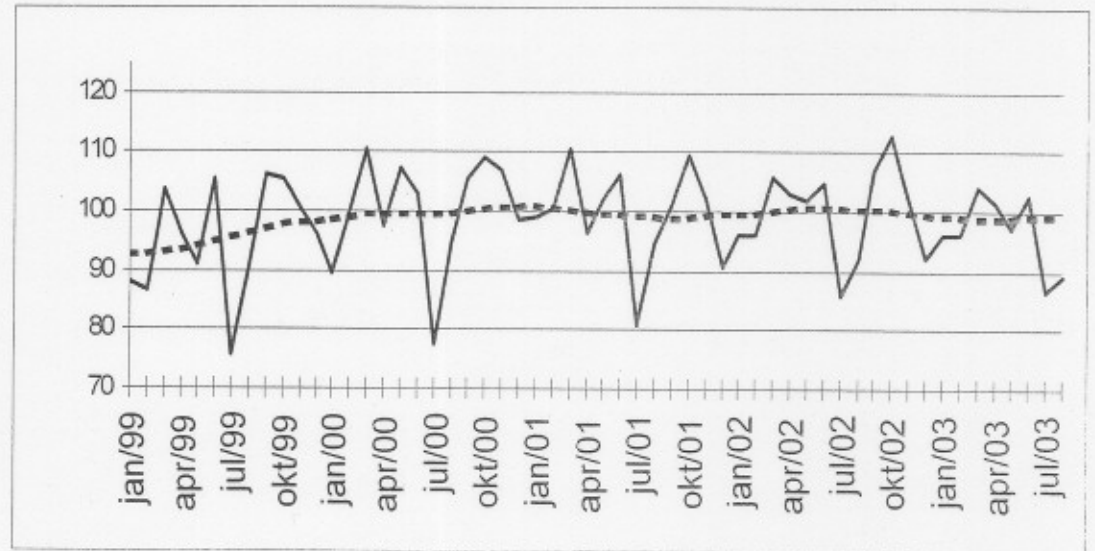

Entwicklung des Trends
Drei letzte Monate gegenüber den vorhergehenden drei Monaten

↗ ↗ > 2.5%
↗ ↘ 0.5% bis 2.5%
→ ↘ -0.5% bis 0.5%
↘ ↘ 2.5% bis -0.5%
↘ ↘ < -2.5%

Tätigkeitsbranchen / Industrie-Hauptgruppen	Belgien	Flandern	Wallonien	Brüssel
Gesamte Industrie	↗	↗	↘	↘
Gesamte Industrie (ohne Baugewerbe)	↘	↗	↘	↘
Grundstoffe und Produktionsgüter	↘	↗	↘	↘
Investitionsgüter	↗	↘	↘	↘
Gebrauchsgüter	↘	↘	↘	↘
Verbrauchsgüter	↘	↘	↘	↘
Bergbau, Gewinnung von Steinen und Erden	↗	↘	↘	↘
Ernährungsgewerbe und Tabakverarbeitung	↘	↗	↘	↘
Textil-, Bekleidungs- und Ledergewerbe	↘	↘	↘	↘
Papier-, Verlags- und Druckgewerbe	↘	↘	↘	↘
Chemische, Gummi- und Kunststoffwarenindustrie	↘	↘	↘	↘
Metallverarbeitende Industrie	↘	↗	↘	↘
Kokerei, Mineralölverarbeitung, Spalt- und Brutstoffen	↘	↗	↘	↘
Glasgewerbe, Keramik, Verarbeitung Steine und Erden	↘	↗	↘	↘
Metallerzeugung und -bearbeitung	↗	↘	↘	↘
Möbel	↗	↘	↘	↘
Elektrizitätsversorgung	↘	↘	↘	↘
Baugewerbe	↘	↘	↘	↘

**Belgien – September 2003: Produktion Industrie - 0,5%,
Baugewerbe + 5,9%**

Gegenüber dem Monat August ist die **saisonbereinigte Industrieproduktion** Belgiens im September 2003 um 0,5% zurückgelaufen; im Baugewerbe nahm sie um 5,9% zu.

Der **Trend** der drei letzten Monaten gegenüber den drei vorhergehenden Monaten zeigt für Belgien insgesamt eine Abnahme (-0,6%). Auf regionaler Ebene ist die Produktion in Flandern um 0,1% ansteigend und in Wallonien um 0,1% rückläufig. Eine Aufschlüsselung nach Art der Produkte, ergibt +1,3% für Grundstoffe- und Produktionsgüter, -1,9% für Investitionsgüter, -2,1% für Gebrauchsgüter und +0,2% für Verbrauchsgüter. Im Baugewerbe beträgt der zu 0,1%.

Nächste Pressemitteilung : 09/12/2003

*
* *

Quellenangabe ist verpflichtet.

Auf der nächsten Seite finden Sie die Tabellen und Grafiken.

Mehr Konjunkturinformationen !

⇒ Besuchen Sie für einen Überblick der belgischen und europäischen Konjunkturlage auch die viersprachige Konjunkturportalseite des belgische Statistischen Landesamts:

<http://statbel.fgov.be/indicators>

⇒ Alle methodologischen Auskünfte zu den Zahlen sind bei die Einheit Konjunktur erhältlich.

⇒ Produktionsdaten sind auch weiter aufgeschlüsselt (nach Subsektoren, Regionen) oder verarbeitet (z.B. saisonbereinigt) erhältlich, einmalig auf Bestellung bzw. monatlich im Abonnement.

⇒ Wir verfügen nicht nur über Produktions-, sondern auch über viele andere Konjunkturdaten: Indizes der geleisteten Arbeitsstunden, Auftragseingänge, Lohnsumme, Arbeitnehmer, ...

Produktion

Bruttoindizes (2000=100)
Volumenindizes der industrieller Produktion

Indizes pro Arbeitstag
Unter Berücksichtigung der ungleichen Dauer und Zusammenstellung der Monate

Trend
Gesamte Industrie nach Bereinigung von Saison- und irregulären Effekten

Bruttoindizes :
Trend :

	Jan	Feb	März	April	Mai	Juni	Juli	Aug	Sept	Okt	Nov	Dez	Jahr
Gesamte Industrie (ohne Baugewerbe)													
2002	97,6	96,9	105,6	102,8	101,7	104,2	92,7	91,9	106,5	112,3	102,8	96,5	101,0
2003	99,1	97,4	103,4	101,3	97,6	101,2	93,6	87,7	105,4				
Baugewerbe													
2002	89,6	92,8	107,6	104,6	103,0	106,9	56,3	93,4	109,1	113,8	97,4	72,5	95,6
2003	83,4	89,8	106,5	101,0	94,8	105,7	58,3	87,9	114,5				
Gesamte Industrie (ohne Baugewerbe)													
2002	96,9	96,9	108,7	102,5	104,5	107,3	90,8	93,6	108,5	109,8	104,6	98,4	101,9
2003	98,3	97,4	105,9	101,3	101,7	104,5	92,3	87,7	105,4				
Baugewerbe													
2002	90,2	92,8	112,4	106,4	112,0	112,9	52,7	98,2	110,9	110,2	107,6	77,3	98,6
2003	84,0	89,8	111,3	102,8	103,8	111,7	58,9	96,9	112,1				

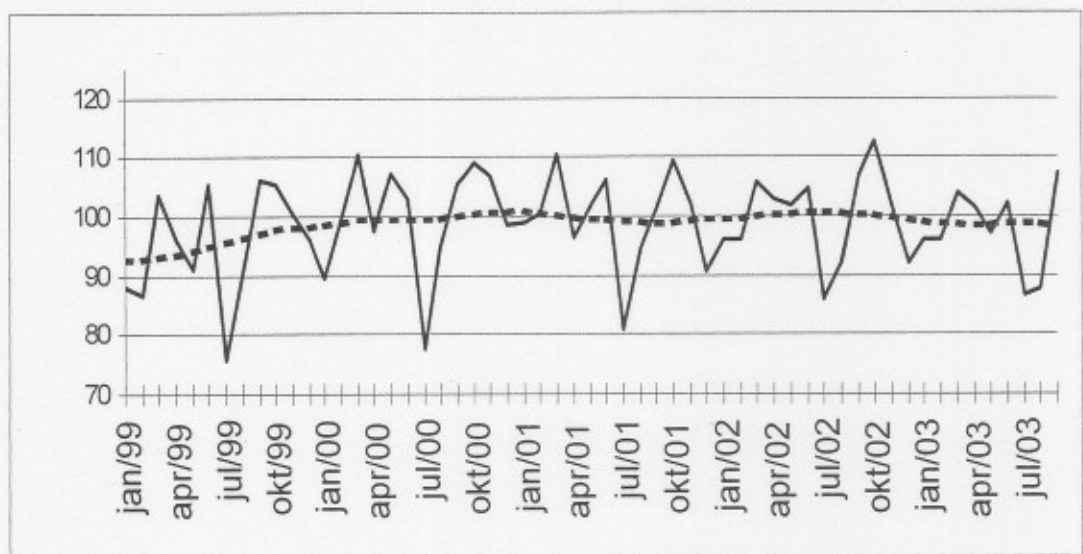

Entwicklung des Trends
Drei letzte Monate gegenüber den vorhergehenden drei Monaten

↗ > 2.5%
↘ 0.5% bis 2.5%
→ -0.5% bis 0.5%
↖ 2.5% bis -0.5%
↔ < -2.5%

Tätigkeitsbranchen / Industrie-Hauptgruppen	Belgien	Flandern	Wallonien	Brüssel
Gesamte Industrie	↔	↔	↔	↔
Gesamte Industrie (ohne Baugewerbe)	↘	↔	↔	↘
Grundstoffe und Produktionsgüter	↘	↘	↘	↘
Investitionsgüter	↘	↔	↘	↘
Gebrauchsgüter	↘	↘	↔	↘
Verbrauchsgüter	↔	↘	↔	↔
Bergbau, Gewinnung von Steinen und Erden	↘	↘	↘	↘
Ernährungsgewerbe und Tabakverarbeitung	↘	↘	↘	↘
Textil-, Bekleidungs- und Ledergewerbe	↘	↘	↘	↘
Papier-, Verlags- und Druckgewerbe	↘	↘	↘	↘
Chemische, Gummi- und Kunststoffwarenindustrie	↘	↘	↘	↘
Metallverarbeitende Industrie	↘	↘	↘	↘
Kokerei, Mineralölverarbeitung, Spalt- und Brutstoffen	↘	↘	↘	↘
Glasgewerbe, Keramik, Verarbeitung Steine und Erden	↘	↘	↘	↔
Metallerzeugung und -bearbeitung	↘	↘	↘	↘
Möbel	↘	↘	↘	↘
Elektrizitätsversorgung	↘	↘	↘	↘
Baugewerbe	↔	↘	↘	↘

Belgien – Oktober 2003: Produktion Industrie - 1,0%, Baugewerbe - 0,1%

Erstes Zeichen eines Aufschwungs ?

Gegenüber dem Monat September ist die **saisonbereinigte Industrieproduktion** Belgiens im Oktober 2003 um 1,0% zurückgelaufen; im Baugewerbe nahm sie um 0,1% ab.

Der **Trend** der drei letzten Monaten gegenüber den drei vorhergehenden Monaten zeigt für Belgien insgesamt eine Abnahme (-0,6%). Auf regionaler Ebene ist die Produktion in Flandern um 0,6% und in Wallonien um 0,7% rückläufig. Eine Aufschlüsselung nach Art der Produkte, ergibt +0,6% für Grundstoffe- und Produktionsgüter, -0,2% für Investitionsgüter, -2,7% für Gebrauchsgüter und -0,5% für Verbrauchsgüter. Im Baugewerbe beträgt der ab 0,7%.

Zwar bleibt der allgemeine Trend leicht abwärts, doch ist ein Lichtblick am Konjunkturhimmel sichtbar: Die Produktion von Grundstoff- und Produktionsgütern ist wieder im Anstieg. Grundstoff- und Produktionsgüter sind die wichtigste Warenkategorie in Belgien und nehmen öfters den Konjunkturzyklus vorweg.

Nächste Pressemitteilung : 15/01/2003

*

* *

Quellenangabe ist verpflichtet.

Auf der nächsten Seite finden Sie die Tabellen und Grafiken.

Mehr Konjunkturinformationen !

⇒ Besuchen Sie für einen Überblick der belgischen und europäischen Konjunkturlage auch die viersprachige Konjunkturportalseite des belgische Statistischen Landesamts:

<http://statbel.fgov.be/indicators>

⇒ Alle methodologischen Auskünfte zu den Zahlen sind bei die Einheit Konjunktur erhältlich.

⇒ Produktionsdaten sind auch weiter aufgeschlüsselt (nach Subsektoren, Regionen) oder verarbeitet (z.B. saisonbereinigt) erhältlich, einmalig auf Bestellung bzw. monatlich im Abonnement.

⇒ Wir verfügen nicht nur über Produktions-, sondern auch über viele andere Konjunkturdaten: Indizes der geleisteten Arbeitsstunden, Auftragseingänge, Lohnsumme, Arbeitnehmer, ...

Produktion

Bruttoindizes (2000=100)
Volumenindizes der industrieller Produktion

	Jan	Feb	März	April	Mai	Juni	Juli	Aug	Sept	Okt	Nov	Dez	Jahr
Gesamte Industrie (ohne Baugewerbe)													
2002	97,6	96,9	105,6	102,8	101,7	104,2	92,7	91,9	106,5	112,3	102,8	96,5	101,0
2003	99,1	97,4	103,4	101,3	97,6	101,2	91,8	87,7	105,6	108,5			
Baugewerbe													
2002	89,6	92,8	107,6	104,6	103,0	106,9	56,3	93,4	109,1	113,8	97,4	72,5	95,6
2003	83,4	89,8	106,5	101,0	94,8	105,7	59,1	87,9	112,6	114,7			
Gesamte Industrie (ohne Baugewerbe)													
2002	97,9	97,5	108,1	103,7	106,4	107,3	90,8	94,4	107,4	110,4	108,1	99,0	102,6
2003	99,4	98,0	105,9	102,3	102,3	104,3	92,1	92,4	104,3	105,1			
Baugewerbe													
2002	90,2	92,8	112,4	106,4	112,0	112,9	52,7	98,2	110,9	110,2	107,6	77,3	98,6
2003	84,0	89,8	111,2	102,8	103,8	111,7	59,7	96,9	110,2	111,1			

Indizes pro Arbeitstag
Unter Berücksichtigung der ungleichen Dauer und Zusammensetzung der Monate

Trend
Gesamte Industrie nach Bereinigung von Saison- und irregulären Effekten

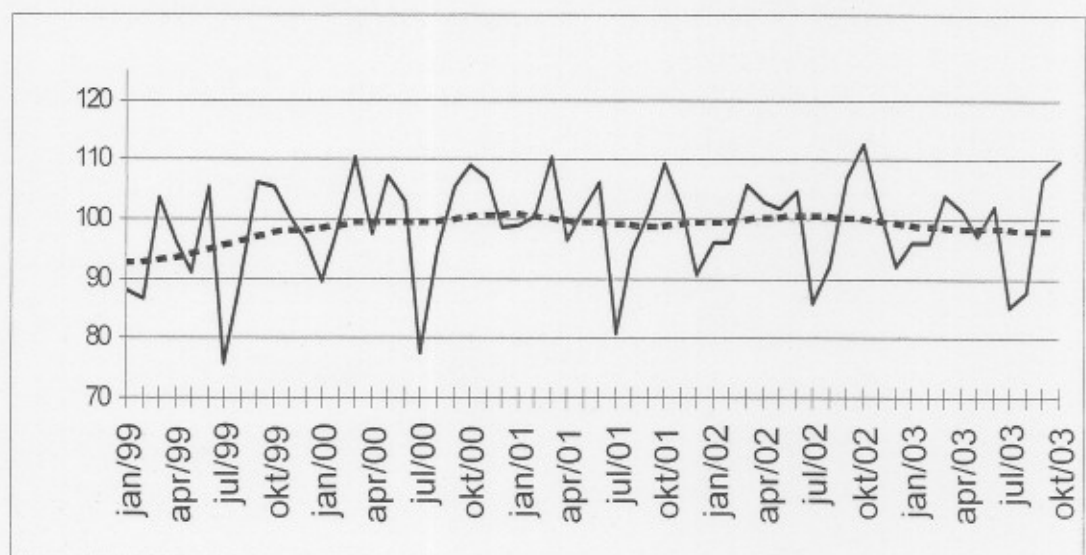

Bruttoindizes :
—
Trend :
- - - - -

Entwicklung des Trends
Drei letzte Monate gegenüber den vorhergehenden drei Monaten

↗ ↘ > 2.5%
 ↗ ↘ 0.5% bis 2.5%
 → -0.5% bis 0.5%
 ↘ ↗ 2.5% bis -0.5%
 ↘ ↘ < -2.5%

Tätigkeitsbranchen / Industrie-Hauptgruppen	Belgien	Flandern	Wallonien	Brüssel
Gesamte Industrie	↗	↘	↘	↘
Gesamte Industrie (ohne Baugewerbe)	↘	↘	↘	↘
Grundstoffe und Produktionsgüter	↘	↘	↘	↘
Investitionsgüter	↗	↘	↘	↘
Gebrauchsgüter	↘	↘	↘	↘
Verbrauchsgüter	↗	↗	↘	↘
Bergbau, Gewinnung von Steinen und Erden	↗	↗	↗	↗
Ernährungsgewerbe und Tabakverarbeitung	↘	↘	↗	↘
Textil-, Bekleidungs- und Ledergewerbe	↘	↘	↘	↘
Papier-, Verlags- und Druckgewerbe	↘	↘	↘	↘
Chemische, Gummi- und Kunststoffwarenindustrie	↘	↘	↘	↘
Metallverarbeitende Industrie	↘	↘	↗	↘
Kokerei, Mineralölverarbeitung, Spalt- und Brutstoffen	↘	↘	↘	↘
Glasgewerbe, Keramik, Verarbeitung Steine und Erden	↘	↘	↘	↘
Metallerzeugung und -bearbeitung	↗	↘	↘	↘
Möbel	↗	↘	↗	↘
Elektrizitätsversorgung	↗	↘	↘	↗
Baugewerbe	↘	↘	↘	↘

NIS Pressemitteilung

**Belgien – November 2003*: Produktion Industrie - 0,4%,
Baugewerbe - 2,7%**

Konjunkturaufschwung in Aussicht?

Die **saisonbereinigte Industrieproduktion** Belgiens ist um 0,4% zurückgelaufen; im Baugewerbe nahm sie um 2,7% ab.

Der **Trend** der drei letzten Monaten gegenüber den drei vorhergehenden Monaten zeigt für Belgien insgesamt ein Status quo (-0,2%). Auf regionaler Ebene ist die Produktion in Flandern um 0,4% ansteigend und in Wallonien um 2,0% rückläufig. Eine Aufschlüsselung nach Art der Produkte, ergibt +0,5% für Grundstoffe- und Produktionsgüter, -0,5% für Investitionsgüter, -2,4% für Gebrauchsgüter und -0,5% für Verbrauchsgüter. Im Baugewerbe beträgt der ab 1,7%.

Zwar bleibt der allgemeine Trend leicht abwärts, doch ist ein Lichtblick am Konjunkturmorgen sichtbar: Die Produktion von Grundstoff- und Produktionsgütern ist wieder im Anstieg. Grundstoff- und Produktionsgüter sind die wichtigste Warenkategorie in Belgien und nehmen öfters den Konjunkturzyklus vorweg.

Der Rückgang der Produktion scheint in den letzten Monaten einigermaßen abzuflachen. Der Aufschwung der Auftragseingänge sowie einiger anderen Frühindikatoren lässt einen Konjunkturaufschwung erhoffen.

Nächste Pressemitteilung : 12/02/2004

*
* *

Quellenangabe ist verpflichtet.

Auf der nächsten Seite finden Sie die Tabellen und Grafiken.

Mehr Konjunkturinformationen !

⇒ Besuchen Sie für einen Überblick der belgischen und europäischen Konjunkturlage auch die viersprachige Konjunkturportalseite des belgische Statistische Landesamts:

<http://statbel.fgov.be/indicators>

⇒ Alle methodologischen Auskünfte zu den Zahlen sind bei die Einheit Konjunktur erhältlich.

⇒ Produktionsdaten sind auch weiter aufgeschlüsselt (nach Subsektoren, Regionen) oder verarbeitet (z.B. saisonbereinigt) erhältlich, einmalig auf Bestellung bzw. monatlich im Abonnement.

⇒ Wir verfügen nicht nur über Produktions-, sondern auch über viele andere Konjunkturdaten: Indizes der geleisteten Arbeitsstunden, Auftragseingänge, Lohnsumme, Arbeitnehmer, ...

**(prozentuale Zunahme der letzten drei Monate, bis einschließlich November 2003, dem vergangenen Dreimonatszeitraum gegenüber, saisonbereinigte Werte)*

Produktion

Bruttoindizes (2000=100)
Volumenindizes der industrieller Produktion

Indizes pro Arbeitstag

Unter Berücksichtigung der ungleichen Dauer und Zusammensetzung der Monate

Trend

Gesamte Industrie nach Bereinigung von Saison- und irregulären Effekten

Bruttoindizes :

Trend :

Entwicklung des Trends
Drei letzte Monate gegenüber den vorhergehenden drei Monaten

↗↗ > 2.5%
↗ 0.5% bis 2.5%
→ -0.5% bis 0.5%
↘ 2.5% bis -0.5%
↘↘ < -2.5%

	Jan	Feb	März	April	Mai	Juni	Juli	Aug	Sept	Okt	Nov	Dez	Jahr
Gesamte Industrie (ohne Baugewerbe)													
2002	97,6	96,9	105,6	102,8	101,7	104,2	92,7	91,9	106,5	112,3	102,8	96,5	101,0
2003	99,1	97,4	103,4	101,3	97,6	101,2	91,8	87,6	105,6	108,5	101,0		
Baugewerbe													
2002	89,6	92,8	107,6	104,6	103,0	106,9	56,3	93,4	109,1	113,8	97,4	72,5	95,6
2003	83,4	89,8	106,5	101,0	94,8	105,7	59,1	87,7	112,6	112,0	88,7		
Gesamte Industrie (ohne Baugewerbe)													
2002	97,9	97,5	108,1	103,7	106,4	107,3	90,8	94,4	107,4	110,4	108,1	99,0	102,6
2003	99,4	98,0	105,9	102,3	102,3	104,3	92,1	92,2	104,3	106,6	101,0		
Baugewerbe													
2002	90,2	92,8	112,4	106,4	111,9	112,9	52,7	98,2	110,9	110,2	107,5	77,3	98,6
2003	84,0	89,8	111,2	102,8	103,7	111,7	59,7	96,7	110,2	108,4	98,8		

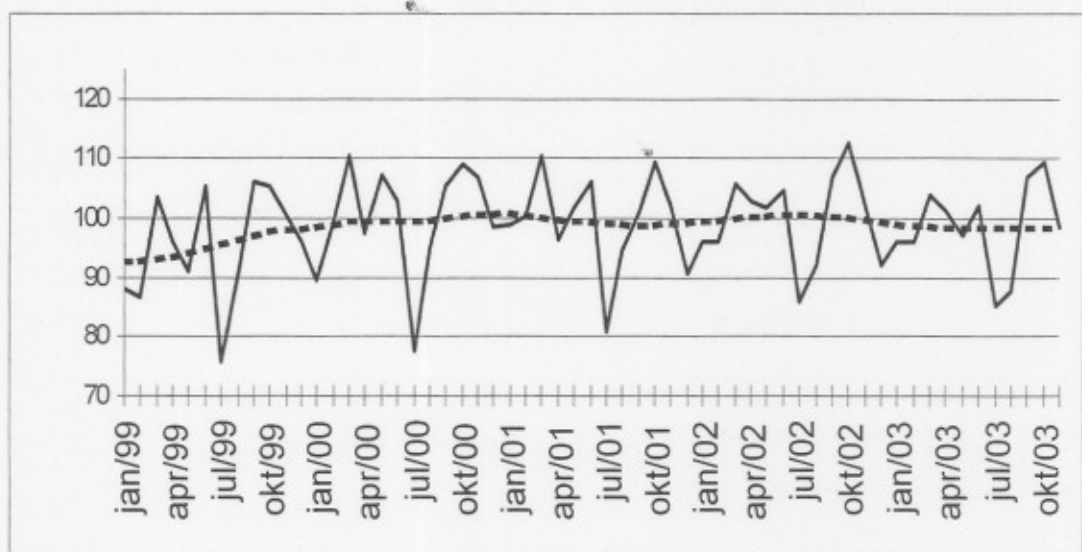

Tätigkeitsbranchen / Industrie-Hauptgruppen	Belgien	Flandern	Wallonien	Brüssel
Gesamte Industrie	↗	↗	↘	↘
Gesamte Industrie (ohne Baugewerbe)	↗	↗	↘	↘
Grundstoffe und Produktionsgüter	↗	↘↘	↗	↘↘
Investitionsgüter	↘	↗	↘	↘
Gebrauchsgüter	↘	↘	↘	↘↘
Verbrauchsgüter	↘	↘	↘	↘↘
Bergbau, Gewinnung von Steinen und Erden	↘	↘↘	↘	↘
Ernährungsgewerbe und Tabakverarbeitung	↘	↘↘	↗	↘
Textil-, Bekleidungs- und Ledergewerbe	↘↘	↘↘	↘↘	↘↘
Papier-, Verlags- und Druckgewerbe	↘	↘	↘	↗
Chemische, Gummi- und Kunststoffwarenindustrie	↘	↘↘	↘↘	↘↘
Metallverarbeitende Industrie	↘	↗	↘	↘↘
Kokerei, Mineralölverarbeitung, Spalt- und Brutstoffen	↗	↘	↗	↘
Glasgewerbe, Keramik, Verarbeitung Steine und Erden	↘	↘	↗	↘
Metallerzeugung und -bearbeitung	↗	↘↘	↘↘	↘
Möbel	↘↘	↘↘	↘↘	↘
Elektrizitätsversorgung	↘	↘	↘	↘
Baugewerbe	↘	↘	↘	↗

**Belgien – Dezember 2003*: Produktion Industrie - 0,4%,
Baugewerbe - 2,7%**

Konjunkturerholung wird spürbar

Die **saisonbereinigte Industrieproduktion** Belgiens der letzten drei Monate im Vergleich zu den drei vorhergehenden Monaten ist um 0,4% zurückgelaufen; im Baugewerbe nahm sie um 2,7% ab.

Der **Trend** der drei letzten Monaten gegenüber den drei vorhergehenden Monaten zeigt für Belgien insgesamt ein Status quo (+0,0%). Auf regionaler Ebene ist die Produktion in Flandern um 1,0% und in Wallonien um 1,3% ansteigend. Eine Aufschlüsselung nach Art der Produkte, ergibt +1,7% für Grundstoffe- und Produktionsgüter, +0,0% für Investitionsgüter, -2,4% für Gebrauchsgüter und +0,2% für Verbrauchsgüter. Im Baugewerbe beträgt der ab 0,8%.

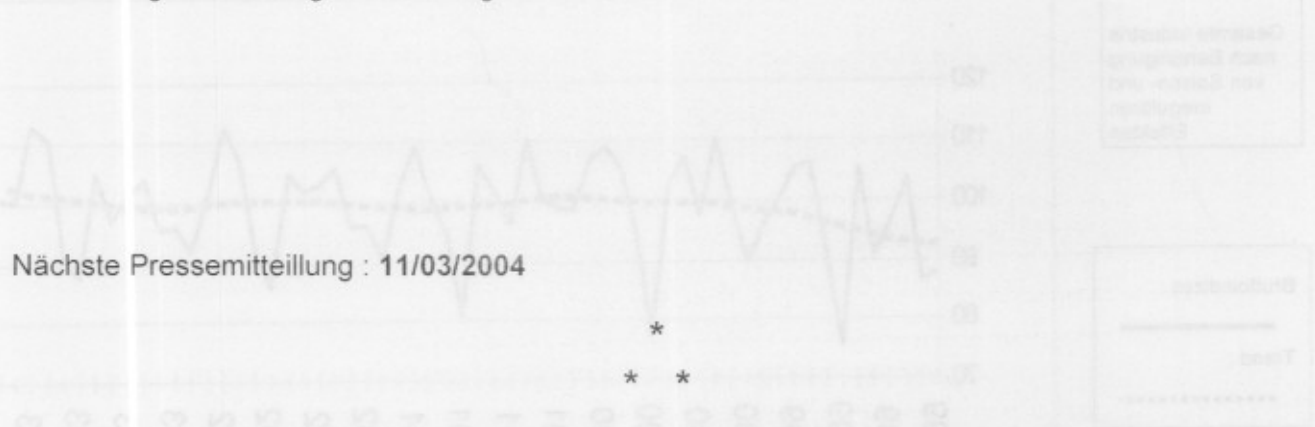

Nächste Pressemitteilung : 11/03/2004

Quellenangabe ist verpflichtet.

Auf der nächsten Seite finden Sie die Tabellen und Grafiken.

Mehr Konjunkturinformationen !

⇒ Besuchen Sie für einen Überblick der belgischen und europäischen Konjunkturlage auch die viersprachige Konjunkturportalseite des belgische Statistischen Landesamts:

<http://statbel.fgov.be/indicators>

⇒ Alle methodologischen Auskünfte zu den Zahlen sind bei die Einheit Konjunktur erhältlich.

⇒ Produktionsdaten sind auch weiter aufgeschlüsselt (nach Subsektoren, Regionen) oder verarbeitet (z.B. saisonbereinigt) erhältlich, einmalig auf Bestellung bzw. monatlich im Abonnement.

⇒ Wir verfügen nicht nur über Produktions-, sondern auch über viele andere Konjunkturdaten: Indizes der geleisteten Arbeitsstunden, Auftragseingänge, Lohnsumme, Arbeitnehmer, ...

**(prozentuale Zunahme der letzten drei Monate, bis einschließlich Dezember 2003, dem vergangenen Dreimonatszeitraum gegenüber, saisonbereinigte Werte)*

Produktion

Bruttoindizes (2000=100)
Volumenindizes der industrieller Produktion

Indizes pro Arbeitstag

Unter Berücksichtigung der ungleichen Dauer und Zusammenstellung der Monate

Trend

Gesamte Industrie nach Bereinigung von Saison- und irregulären Effekten

Bruttoindizes :

Trend :

.....

Entwicklung des Trends

Drei letzte Monate gegenüber den vorhergehenden drei Monaten

// > 2.5%
 / 0.5% bis 2.5%
 -0.5% bis 0.5%
 \ 2.5% bis -0.5%
 // < -2.5%

	Jan	Feb	März	April	Mai	Juni	Juli	Aug	Sept	Okt	Nov	Dez	Jahr
Gesamte Industrie (ohne Baugewerbe)													
2002	97,6	96,9	105,6	102,8	101,7	104,2	92,7	91,9	106,5	112,3	102,8	96,5	101,0
2003	98,9	97,3	103,4	102,1	97,8	105,1	95,0	91,4	109,9	113,3	103,2	107,2	102,1
Baugewerbe													
2002	89,6	92,8	107,6	104,6	103,0	106,9	56,3	93,4	109,1	113,8	97,4	72,5	95,6
2003	83,4	89,8	106,5	101,0	94,8	104,9	58,6	87,3	112,6	111,5	88,6	74,9	92,8
Gesamte Industrie (ohne Baugewerbe)													
2002	97,9	97,5	108,1	103,7	106,4	107,3	90,8	94,4	107,4	110,4	108,1	99,0	102,6
2003	99,3	97,9	105,9	103,0	102,5	108,2	95,4	96,0	108,6	111,4	103,2	107,2	103,2
Baugewerbe													
2002	90,2	92,8	112,4	106,4	111,9	112,9	52,7	98,2	110,9	110,2	107,5	77,3	98,6
2003	84,0	89,8	111,2	102,8	103,8	110,8	59,2	96,2	110,2	108,0	98,7	75,5	95,9

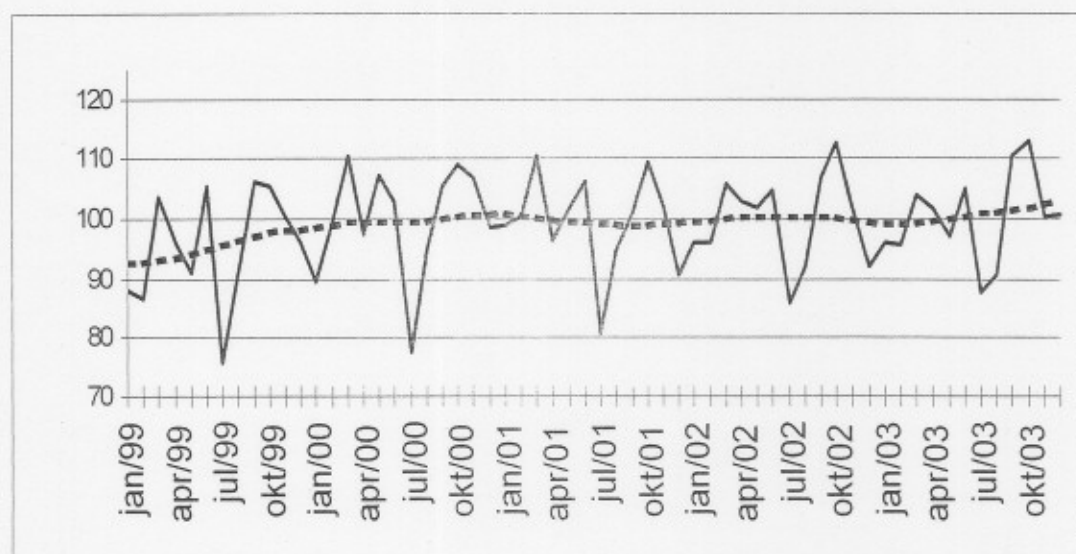

Tätigkeitsbranchen / Industrie-Hauptgruppen	Belgien	Flandern	Wallonien	Brüssel
Gesamte Industrie	/	/	/	//
Gesamte Industrie (ohne Baugewerbe)	-	/	/	//
Grundstoffe und Produktionsgüter	/	//	/	//
Investitionsgüter	-	/	//	//
Gebrauchsgüter	/	/	/	//
Verbrauchsgüter	-	/	/	//
Bergbau, Gewinnung von Steinen und Erden	/	//	/	
Ernährungsgewerbe und Tabakverarbeitung	/	/	/	//
Textil-, Bekleidungs- und Ledergewerbe	-	/	//	//
Papier-, Verlags- und Druckgewerbe	/	/	/	-
Chemische, Gummi- und Kunststoffwarenindustrie	/	//	/	-
Metallverarbeitende Industrie	-	-	/	//
Kokerei, Mineralölverarbeitung, Spalt- und Brustoffen	/	-	/	/
Glasgewerbe, Keramik, Verarbeitung Steine und Erden	/	//	//	/
Metallerzeugung und -bearbeitung	/	//	//	
Möbel	//	//	/	
Elektrizitätsversorgung	/	/	/	
Baugewerbe	/	/	/	/

NIS Pressemitteilung

**Belgien – Januar 2004*: Produktion Industrie + 1,1%,
Baugewerbe + 4,4%**

Konjunkturerholung wird spürbar

Die **saisonbereinigte Industrieproduktion** Belgiens der letzten drei Monate im Vergleich zu den drei vorhergehenden Monaten ist um 1,1% angestiegen; im Baugewerbe nahm sie um 4,4% zu.

Der **Trend** der drei letzten Monaten gegenüber den drei vorhergehenden Monaten zeigt für Belgien insgesamt eine Zunahme (+0,8%). Auf regionaler Ebene ist die Produktion in Flandern um 0,9% und in Wallonien um 1,2% ansteigend. Eine Aufschlüsselung nach Art der Produkte, ergibt +0,0% für Grundstoffe- und Produktionsgüter, -0,1% für Investitionsgüter, -1,8% für Gebrauchsgüter und -0,7% für Verbrauchsgüter. Im Baugewerbe beträgt der zu 1,8%.

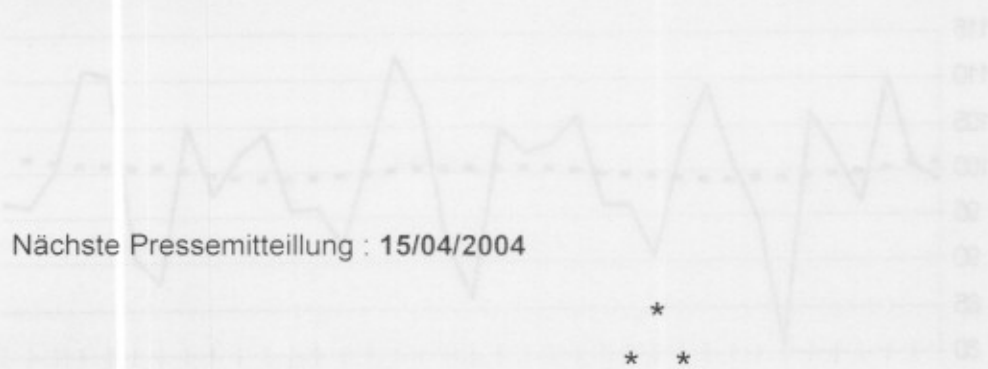

Nächste Pressemitteilung : 15/04/2004

Quellenangabe ist verpflichtet.

Auf der nächsten Seite finden Sie die Tabellen und Grafiken.

Mehr Konjunkturinformationen !

⇒ Besuchen Sie für einen Überblick der belgischen und europäischen Konjunkturlage auch die viersprachige Konjunkturportalseite des belgische Statistischen Landesamts:

<http://statbel.fgov.be/indicators>

⇒ Alle methodologischen Auskünfte zu den Zahlen sind bei die Einheit Konjunktur erhältlich.

⇒ Produktionsdaten sind auch weiter aufgeschlüsselt (nach Subsektoren, Regionen) oder verarbeitet (z.B. saisonbereinigt) erhältlich, einmalig auf Bestellung bzw. monatlich im Abonnement.

⇒ Wir verfügen nicht nur über Produktions-, sondern auch über viele andere Konjunkturdaten: Indizes der geleisteten Arbeitsstunden, Auftragseingänge, Lohnsumme, Arbeitnehmer, ...

**(prozentuale Zunahme der letzten drei Monate, bis einschließlich Januar 2004, dem vergangenen Dreimonatszeitraum gegenüber, saisonbereinigte Werte)*

Produktion

Bruttoindizes (2000=100)
Volumenindizes der industrieller Produktion

Indizes pro Arbeitstag
Unter Berücksichtigung der ungleichen Dauer und Zusammenstellung der Monate

Trend
Gesamte Industrie nach Bereinigung von Saison- und irregulären Effekten

Bruttoindizes:
—
Trend:
.....

Entwicklung des Trends
Drei letzte Monate gegenüber den vorhergehenden drei Monaten

↗ > 2.5%
↘ 0.5% bis 2.5%
→ -0.5% bis 0.5%
↖ 2.5% bis -0.5%
↔ < -2.5%

	Jan	Feb	März	April	Mai	Juni	Juli	Aug	Sept	Okt	Nov	Dez	Jahr
Gesamte Industrie (ohne Baugewerbe)													
2003	98,9	97,3	103,4	102,1	97,8	105,1	95,0	91,4	109,9	110,8	103,2	101,7	101,4
2004	100,5												
Baugewerbe													
2003	83,4	89,8	106,5	101,0	94,8	104,9	58,6	87,3	112,6	112,3	88,6	74,6	92,9
2004	81,7												
Gesamte Industrie (ohne Baugewerbe)													
2003	99,3	97,9	105,9	103,0	102,5	108,2	95,4	96,0	108,6	108,9	103,2	101,7	102,5
2004	100,5												
Baugewerbe													
2003	84,0	89,8	111,2	102,8	103,7	110,8	59,2	96,1	110,2	108,8	98,7	75,1	95,9
2004	86,5												

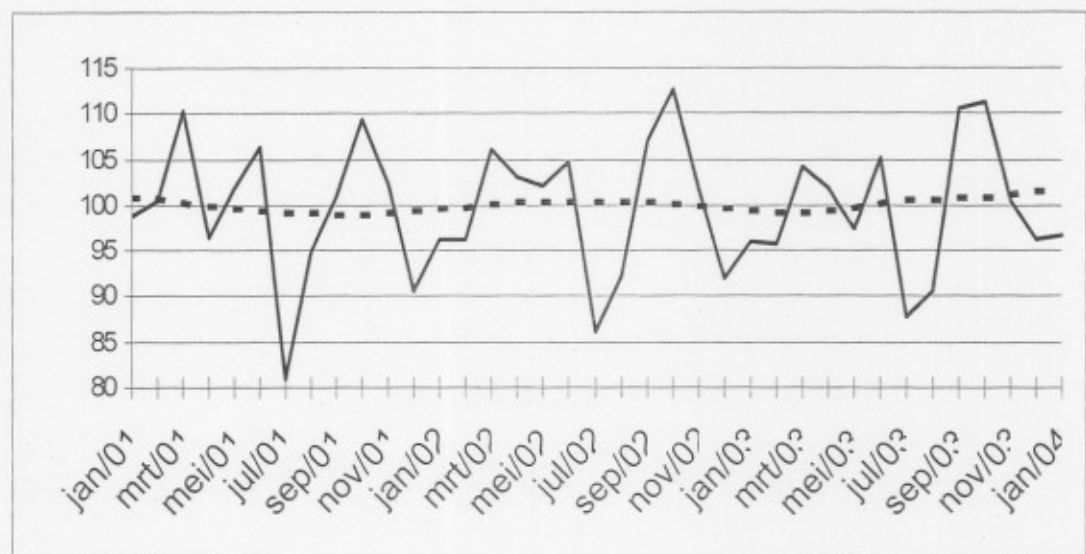

Tätigkeitsbranchen / Industrie-Hauptgruppen	Belgien	Flandern	Wallonien	Brüssel
Gesamte Industrie	↗	↗	↗	→
Gesamte Industrie (ohne Baugewerbe)	↗	↗	↗	↗
Grundstoffe und Produktionsgüter	→	↗	→	↘
Investitionsgüter	→	↗	↘	↗
Gebrauchsgüter	↘	↘	↘	↗
Verbrauchsgüter	↘	↘	↗	→
Bergbau, Gewinnung von Steinen und Erden	↘	↘	↘	↘
Ernährungsgewerbe und Tabakverarbeitung	↗	↗	↗	↘
Textil-, Bekleidungs- und Ledergewerbe	→	↗	↗	↘
Papier-, Verlags- und Druckgewerbe	↗	↗	↘	→
Chemische, Gummi- und Kunststoffwarenindustrie	↗	↗	↗	→
Metallverarbeitende Industrie	↗	↗	↗	↗
Kokerei, Mineralölverarbeitung, Spalt- und Brutstoffen	↘	→	↘	↘
Glasgewerbe, Keramik, Verarbeitung Steine und Erden	↗	↗	↗	↗
Metallerzeugung und -bearbeitung	→	↘	↘	
Möbel	↘	↘	→	
Elektrizitätsversorgung	↗	↘	↗	↘
Baugewerbe	↗	↗	↗	→

NIS Pressemitteilung

**Belgien – Februar 2004*: Produktion Industrie + 0,9%,
Baugewerbe + 4,6%**

Konjunkturerholung wird spürbar

Die **saisonbereinigte Industrieproduktion** Belgiens der letzten drei Monate im Vergleich zu den drei vorhergehenden Monaten ist um 0,9% angestiegen; im Baugewerbe nahm sie um 4,6% zu.

Der **Trend** der drei letzten Monaten gegenüber den drei vorhergehenden Monaten zeigt für Belgien insgesamt ein Status quo (+0,3%). Auf regionaler Ebene ist die Produktion in Flandern um 0,2% und in Wallonien um 1,6% ansteigend. Eine Aufschlüsselung nach Art der Produkte, ergibt +0,4% für Grundstoffe- und Produktionsgüter, -0,1% für Investitionsgüter, -2,2% für Gebrauchsgüter und -0,8% für Verbrauchsgüter. Im Baugewerbe beträgt der zu 3,1%.

Nächste Pressemitteilung : **13/05/2004**

* * *

Quellenangabe ist verpflichtet.

Auf der nächsten Seite finden Sie die Tabellen und Grafiken.

Mehr Konjunkturinformationen !

⇒ Besuchen Sie für einen Überblick der belgischen und europäischen Konjunkturlage auch die viersprachige Konjunkturportalseite des belgische Statistischen Landesamts:

<http://statbel.fgov.be/indicators>

⇒ Alle methodologischen Auskünfte zu den Zahlen sind bei die Einheit Konjunktur erhältlich.

⇒ Produktionsdaten sind auch weiter aufgeschlüsselt (nach Subsektoren, Regionen) oder verarbeitet (z.B. saisonbereinigt) erhältlich, einmalig auf Bestellung bzw. monatlich im Abonnement.

⇒ Wir verfügen nicht nur über Produktions-, sondern auch über viele andere Konjunkturdaten: Indizes der geleisteten Arbeitsstunden, Auftragseingänge, Lohnsumme, Arbeitnehmer, ...

**(prozentuale Zunahme der letzten drei Monate, bis einschließlich Februar 2004, dem vergangenen Dreimonatszeitraum gegenüber, saisonbereinigte Werte)*

Produktion

Bruttoindizes (2000=100)
Volumenindizes der industrieller Produktion

Indizes pro Arbeitstag

Unter Berücksichtigung der ungleichen Dauer und Zusammenstellung der Monate

Trend

Gesamte Industrie nach Bereinigung von Saison- und irregulären Effekten

Bruttoindizes :

Trend :

	Jan	Feb	März	April	Mai	Juni	Juli	Aug	Sept	Okt	Nov	Dez	Jahr
Gesamte Industrie (ohne Baugewerbe)													
2003	98,9	97,3	103,4	102,1	97,8	105,1	95,0	91,4	109,9	110,8	100,7	101,7	101,2
2004	98,1	99,1											
Baugewerbe													
2003	83,4	89,8	106,5	101,0	94,8	104,9	58,6	87,3	112,6	112,3	89,7	74,6	92,9
2004	82,4	90,0											
Gesamte Industrie (ohne Baugewerbe)													
2003	99,3	97,9	105,9	103,0	102,5	108,2	95,4	96,0	108,6	108,9	100,7	101,7	102,3
2004	98,1	99,1											
Baugewerbe													
2003	84,0	89,8	111,2	102,8	103,7	110,7	59,2	96,1	110,2	108,8	99,7	75,1	95,9
2004	87,1	92,9											

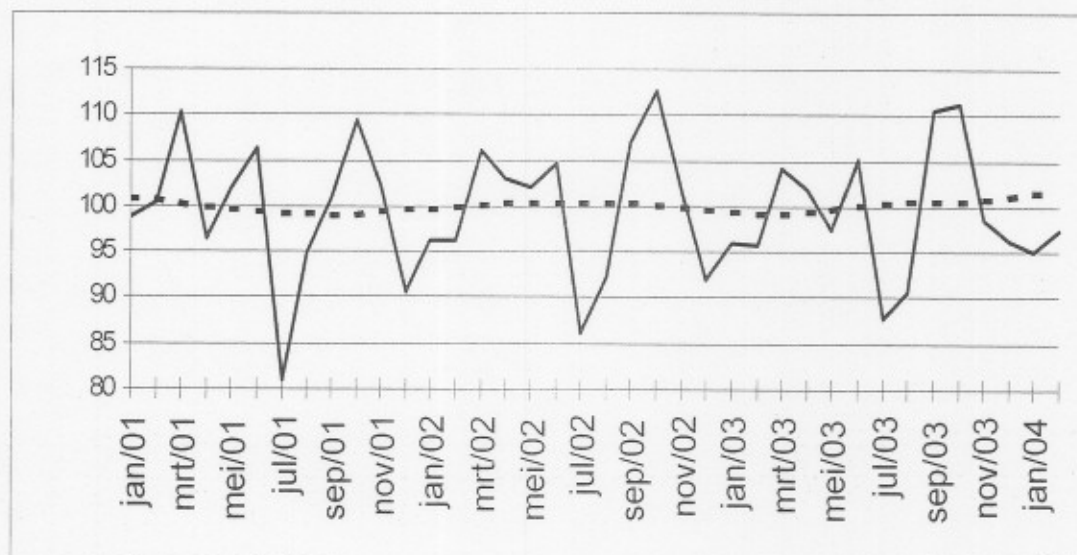

Entwicklung des Trends
Drei letzte Monate gegenüber den vorhergehenden drei Monaten

↗↗ > 2.5%
↗ 0.5% bis 2.5%
→ -0.5% bis 0.5%
↘ 2.5% bis -0.5%
↘↘ < -2.5%

Tätigkeitsbranchen / Industrie-Hauptgruppen	Belgien	Flandern	Wallonien	Brüssel
Gesamte Industrie	↗	↗	↘	↗↗
Gesamte Industrie (ohne Baugewerbe)	↗	↗	↘	↗↗
Grundstoffe und Produktionsgüter	↗	↗	↘	↗↗
Investitionsgüter	↗	↘↘	↘↘	↗
Gebrauchsgüter	↘	↘↘	↗	↘↘
Verbrauchsgüter	↘	↗	↘↘	↘
Bergbau, Gewinnung von Steinen und Erden	↗	↗	↘↘	
Ernährungsgewerbe und Tabakverarbeitung	↗	↗	↘	↘↘
Textil-, Bekleidungs- und Ledergewerbe	↗	↗	↘	↘↘
Papier-, Verlags- und Druckgewerbe	↗	↗	↘↘	↘↘
Chemische, Gummi- und Kunststoffwarenindustrie	↗↗	↗	↘↘	↘↘
Metallverarbeitende Industrie	↗	↗	↗	↘↘
Kokerei, Mineralölverarbeitung, Spalt- und Brutstoffen	↗	↘↘	↗	↘↘
Glasgewerbe, Keramik, Verarbeitung Steine und Erden	↗↗	↗	↘↘	↘
Metallerzeugung und -bearbeitung	↗	↗	↗	
Möbel	↗↘	↗	↗	
Elektrizitätsversorgung	↗	↘↘	↗	↘↘
Baugewerbe	↗↗	↗	↗	↗

NIS Pressemitteilung

**Belgien – März 2004*: Produktion Industrie + 0,5%,
Baugewerbe + 4,9%**

Konjunkturerholung wird spürbar

Die **saisonbereinigte Industrieproduktion** Belgiens der letzten drei Monate im Vergleich zu den drei vorhergehenden Monaten ist um 0,5% angestiegen; im Baugewerbe nahm sie um 4,9% zu.

Der **Trend** der drei letzten Monaten gegenüber den drei vorhergehenden Monaten zeigt für Belgien insgesamt eine Zunahme (+0,6%). Auf regionaler Ebene ist die Produktion in Flandern um 1,1% und in Wallonien um 1,6% ansteigend. Eine Aufschlüsselung nach Art der Produkte, ergibt +0,7% für Grundstoffe- und Produktionsgüter, -0,6% für Investitionsgüter, -2,4% für Gebrauchsgüter und +0,7% für Verbrauchsgüter. Im Baugewerbe beträgt der zu 1,9%.

Nächste Pressemitteilung : 10/06/2004

*
* *

Quellenangabe ist verpflichtet.

Auf der nächsten Seite finden Sie die Tabellen und Grafiken.

Mehr Konjunkturinformationen !

⇒ Besuchen Sie für einen Überblick der belgischen und europäischen Konjunkturlage auch die viersprachige Konjunkturportalseite des belgische Statistischen Landesamts:

<http://statbel.fgov.be/indicators>

⇒ Alle methodologischen Auskünfte zu den Zahlen sind bei die Einheit Konjunktur erhältlich.

⇒ Produktionsdaten sind auch weiter aufgeschlüsselt (nach Subsektoren, Regionen) oder verarbeitet (z.B. saisonbereinigt) erhältlich, einmalig auf Bestellung bzw. monatlich im Abonnement.

⇒ Wir verfügen nicht nur über Produktions-, sondern auch über viele andere Konjunkturdaten: Indizes der geleisteten Arbeitsstunden, Auftragseingänge, Lohnsumme, Arbeitnehmer, ...

**(prozentuale Zunahme der letzten drei Monate, bis einschließlich März 2004, dem vergangenen Dreimonatszeitraum gegenüber, saisonbereinigte Werte)*

Produktion

Bruttoindizes (2000=100)
Volumenindizes der industrieller Produktion

Indizes pro Arbeitstag

Unter Berücksichtigung der ungleichen Dauer und Zusammenstellung der Monate

Trend

Gesamte Industrie nach Bereinigung von Saison- und irregulären Effekten

Bruttoindizes :

Trend :

	Jan	Feb	März	April	Mai	Juni	Juli	Aug	Sept	Okt	Nov	Dez	Jahr
Gesamte Industrie (ohne Baugewerbe)													
2003	98,9	97,3	103,4	102,1	97,8	105,1	95,0	91,4	109,9	110,8	100,7	104,4	101,4
2004	98,1	99,1	111,6										
Baugewerbe													
2003	83,4	89,8	106,5	101,0	94,8	104,9	58,6	87,3	112,6	112,3	89,7	74,7	93,0
2004	82,4	89,8	109,3										
Gesamte Industrie (ohne Baugewerbe)													
2003	99,3	97,9	105,9	103,0	102,5	108,2	95,4	96,0	108,6	108,9	100,7	104,4	102,6
2004	98,1	99,1	111,6										
Baugewerbe													
2003	84,0	89,8	111,2	102,8	103,6	110,7	59,2	96,0	110,2	108,8	99,6	75,2	95,9
2004	87,0	92,7	105,8										

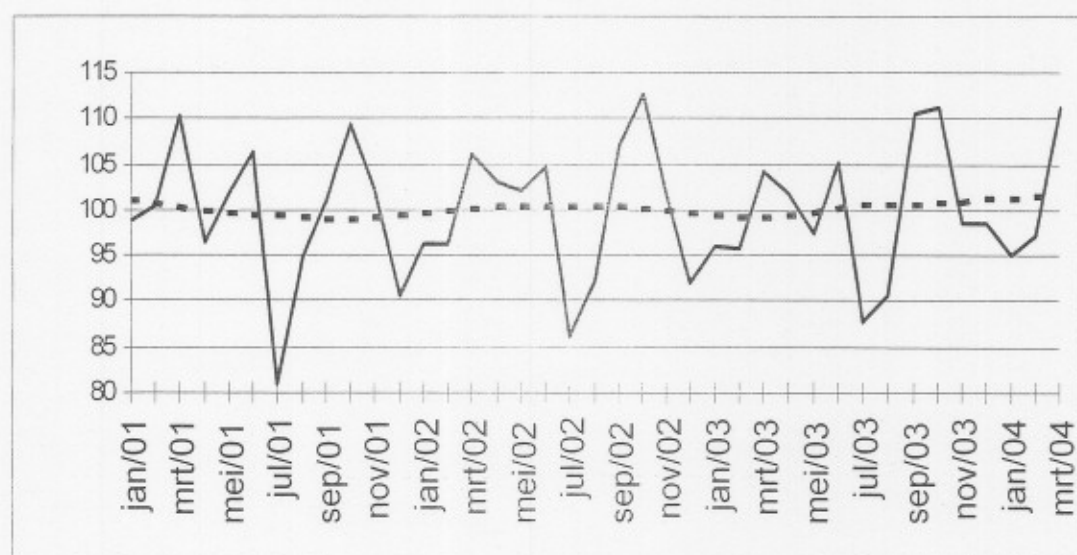

Entwicklung des Trends
Drei letzte Monate gegenüber den vorhergehenden drei Monaten

↗ ↘ > 2.5%
↗ ↘ 0.5% bis 2.5%
→ ↘ -0.5% bis 0.5%
↘ ↘ 2.5% bis -0.5%
↘ ↘ < -2.5%

Tätigkeitsbranchen / Industrie-Hauptgruppen	Belgien	Flandern	Wallonien	Brüssel
Gesamte Industrie	↗	↗	↗	↗
Gesamte Industrie (ohne Baugewerbe)	↗	↗	↗	↗
Grundstoffe und Produktionsgüter	↗	↗	↗	↗
Investitionsgüter	↗	↘	↗	↗
Gebrauchsgüter	↗	↘	↗	↗
Verbrauchsgüter	↗	↘	↗	↗
Bergbau, Gewinnung von Steinen und Erden	↗	↗	↗	↗
Ernährungsgewerbe und Tabakverarbeitung	↗	↗	↗	↗
Textil-, Bekleidungs- und Ledergewerbe	↗	↘	↗	↗
Papier-, Verlags- und Druckgewerbe	↗	↗	↗	↗
Chemische, Gummi- und Kunststoffwarenindustrie	↗	↗	↗	↗
Metallverarbeitende Industrie	↗	↗	↗	↗
Kokerei, Mineralölverarbeitung, Spalt- und Brutstoffen	↗	↗	↗	↗
Glasgewerbe, Keramik, Verarbeitung Steine und Erden	↗	↗	↗	↗
Metallerzeugung und -bearbeitung	↗	↘	↗	↗
Möbel	↗	↘	↗	↗
Elektrizitätsversorgung	↗	↘	↗	↗
Baugewerbe	↗	↘	↗	↗

Pressemitteilung

Konjunktur

Donnerstag 10 Juni 2004

Belgien – April 2004*: Produktion Industrie - 0,1%, Baugewerbe - 2,2%

Konjunkturerholung wird spürbar

Die **saisonbereinigte Industrieproduktion** Belgiens der letzten drei Monate im Vergleich zu den drei vorhergehenden Monaten ist um 0,1% zurückgelaufen; im Baugewerbe nahm sie um 2,2% ab.

Der **Trend** der drei letzten Monaten gegenüber den drei vorhergehenden Monaten zeigt für Belgien insgesamt ein Status quo (+0,1%). Auf regionaler Ebene ist die Produktion in Flandern um 1,1% und in Wallonien um 2,0% ansteigend. Eine Aufschlüsselung nach Art der Produkte, ergibt +0,7% für Grundstoffe- und Produktionsgüter, +0,1% für Investitionsgüter, -2,6% für Gebrauchsgüter und -0,3% für Verbrauchsgüter. Im Baugewerbe beträgt der ab 0,6%.

Nächste Pressemitteilung : 15/07/2004

*
* *

Quellenangabe ist verpflichtet.

Auf der nächsten Seite finden Sie die Tabellen und Grafiken.

Mehr Konjunkturinformationen !

⇒ Besuchen Sie für einen Überblick der belgischen und europäischen Konjunkturlage auch die viersprachige Konjunkturportalseite des belgische Statistische Landesamts:

<http://statbel.fgov.be/indicators>

⇒ Alle methodologischen Auskünfte zu den Zahlen sind bei die Einheit Konjunktur erhältlich.

⇒ Produktionsdaten sind auch weiter aufgeschlüsselt (nach Subsektoren, Regionen) oder verarbeitet (z.B. saisonbereinigt) erhältlich, einmalig auf Bestellung bzw. monatlich im Abonnement.

⇒ Wir verfügen nicht nur über Produktions-, sondern auch über viele andere Konjunkturdaten: Indizes der geleisteten Arbeitsstunden, Auftragseingänge, Lohnsumme, Arbeitnehmer, ...

**(prozentuale Zunahme der letzten drei Monate, bis einschließlich April 2004, dem vergangenen Dreimonatszeitraum gegenüber, saisonbereinigte Werte)*

Dienst Konjunktur : 02.548.64.82; christophe.arickx@statbel.mineco.fgov.be

Infocenter : 02.548.63.65 of 02.548.63.66; info@statbel.mineco.fgov.be

<http://statbel.fgov.be>

Produktion

Bruttoindizes
(2000=100)
Volumenindizes
der industrieller
Produktion

	Jan	Feb	März	April	Mai	Juni	Juli	Aug	Sept	Okt	Nov	Dez	Jahr
Gesamte Industrie (ohne Baugewerbe)													
2003	98,9	97,3	103,4	102,1	97,8	105,1	95,0	91,4	109,9	110,8	100,7	104,4	101,4
2004	98,7	99,1	113,5	102,0									
Baugewerbe													
2003	83,4	89,8	106,5	101,0	94,8	104,9	58,6	87,3	112,6	112,3	89,7	74,7	93,0
2004	82,6	89,8	109,7	95,2									
Gesamte Industrie (ohne Baugewerbe)													
2003	99,3	97,9	105,9	103,0	102,5	108,2	95,4	96,0	108,6	108,9	100,7	104,4	102,6
2004	98,7	99,1	113,5	102,0									
Baugewerbe													
2003	84,0	89,8	111,2	102,8	103,6	110,7	59,2	96,0	110,2	108,8	99,6	75,2	95,9
2004	87,2	92,7	106,2	96,9									

Indizes pro
Arbeitstag

Unter Berücksichtigung
der ungleichen Dauer
und Zusammenstellung der
Monate

Trend

Gesamte Industrie
nach Bereinigung
von Saison- und
irregulären
Effekten

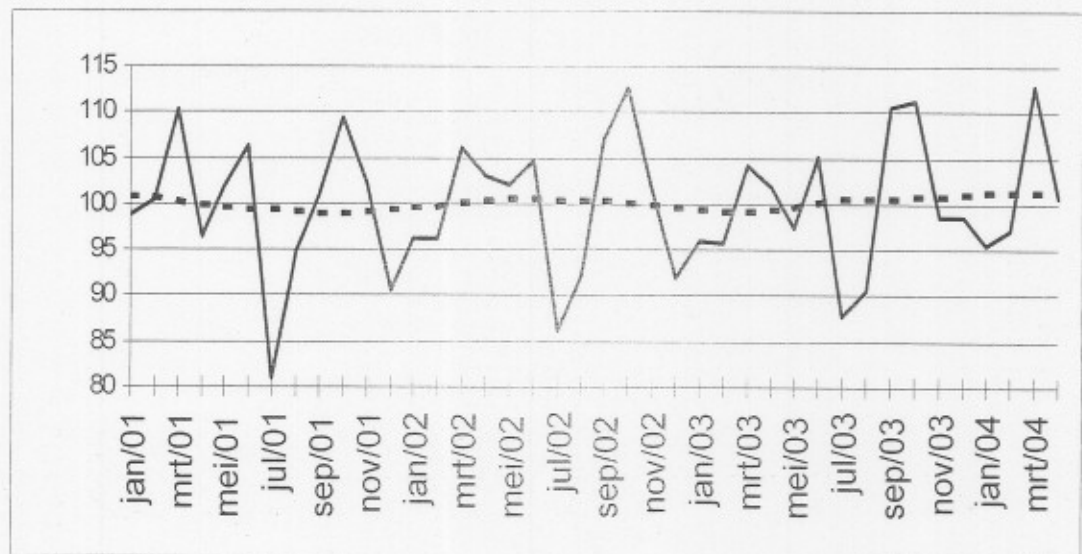

Bruttoindizes :

Trend :

Entwicklung des
Trends

Drei letzte Monate
gegenüber den
vorhergehenden
drei Monaten

↗↗ > 2,5%
↗ 0,5% bis 2,5%
→ -0,5% bis 0,5%
↘ 2,5% bis -0,5%
↘↘ < -2,5%

Tätigkeitsbranchen / Industrie-Hauptgruppen	Belgien	Flandern	Wallonien	Brüssel
Gesamte Industrie	↗	↘	↘	↗
Gesamte Industrie (ohne Baugewerbe)	↗	↘	↘	↗
Grundstoffe und Produktionsgüter				
Investitionsgüter	↗	↘↘	↘↘	↘↘
Gebrauchsgüter	↘↘	↘	↘	↘↘
Verbrauchsgüter	↗	↘	↘	↘↘
Bergbau, Gewinnung von Steinen und Erden	↘	↗	↘↘	
Ernährungsgewerbe und Tabakverarbeitung	↘	↘↘	↘	↘
Textil-, Bekleidungs- und Ledergewerbe	↗	↘↘	↗	↘↘
Papier-, Verlags- und Druckgewerbe	↘	↘	↘	↘
Chemische, Gummi- und Kunststoffwarenindustrie	↘	↘	↘	↘
Metallverarbeitende Industrie	↘	↘	↘	↘
Kokerei, Mineralölverarbeitung, Spalt- und Brutstoffen	↘	↘↘	↘	↘
Glasgewerbe, Keramik, Verarbeitung Steine und Erden	↘↘	↗	↘↘	↘
Metallerzeugung und -bearbeitung	↗	↘	↗	
Möbel	↘	↘↘	↘↘	
Elektrizitätsversorgung	↘	↘	↘	↘
Baugewerbe	↘	↘	↘	↘

Pressemitteilung

Konjunktur

Donnerstag 15 Juli 2004

Belgien – Mai 2004*: Produktion Industrie + 0,4%, Baugewerbe - 6,4%

Die **saisonbereinigte Industrieproduktion** Belgiens der letzten drei Monate im Vergleich zu den drei vorhergehenden Monaten ist um 0,4% angestiegen; im Baugewerbe nahm sie um 6,4% ab.

Der **Trend** der drei letzten Monaten gegenüber den drei vorhergehenden Monaten zeigt für Belgien insgesamt eine Zunahme (+0,6%). Auf regionaler Ebene ist die Produktion in Flandern um 1,4% und in Wallonien um 0,2%** ansteigend.

Eine Aufschlüsselung nach Art der Produkte, ergibt +0,5% für Grundstoffe- und Produktionsgüter, -0,6% für Investitionsgüter, -2,0% für Gebrauchsgüter und +0,8% für Verbrauchsgüter. Im Baugewerbe beträgt der ab 2,7%.

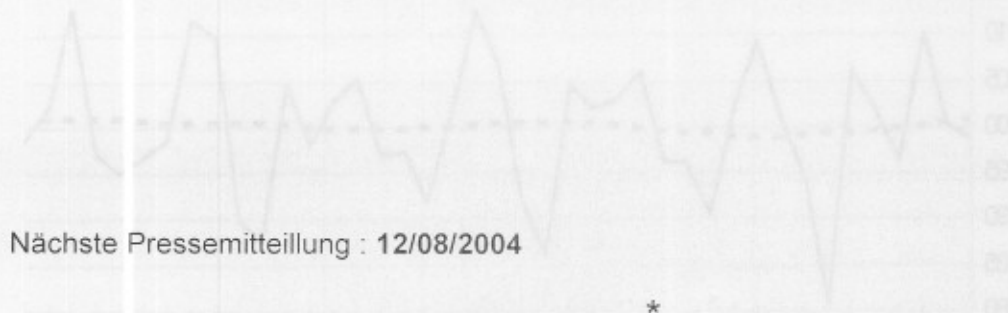

Nächste Pressemitteilung : 12/08/2004

Quellenangabe ist verpflichtet.

Auf der nächsten Seite finden Sie die Tabellen und Grafiken.

Mehr Konjunkturinformationen !

⇒ Besuchen Sie für einen Überblick der belgischen und europäischen Konjunkturlage auch die viersprachige Konjunkturportalseite des belgische Statistische Landesamts:

<http://statbel.fgov.be/indicators>

⇒ Alle methodologischen Auskünfte zu den Zahlen sind bei die Einheit Konjunktur erhältlich.

⇒ Produktionsdaten sind auch weiter aufgeschlüsselt (nach Subsektoren, Regionen) oder verarbeitet (z.B. saisonbereinigt) erhältlich, einmalig auf Bestellung bzw. monatlich im Abonnement.

⇒ Wir verfügen nicht nur über Produktions-, sondern auch über viele andere Konjunkturdaten: Indizes der geleisteten Arbeitsstunden, Auftragseingänge, Lohnsumme, Arbeitnehmer, ...

* (prozentuale Zunahme der letzten drei Monate, bis einschließlich Mai 2004, dem vergangenen Dreimonatszeitraum gegenüber, saisonbereinigte Werte)

** Die Programme zur Saisonbereinigung und Trendberechnung betrachten jede Serie an sich; somit kann die Summierung von Teilergebnissen (je Region oder Produkttyp) von den Gesamtzahlen abweichen.

Dienst Konjunktur : 02.548.64.82; christophe.arickx@statbel.mineco.fgov.be

Infocenter : 02.548.63.65 of 02.548.63.66; info@statbel.mineco.fgov.be

<http://statbel.fgov.be>

Produktion

Bruttoindizes (2000=100)
Volumenindizes der industrieller Produktion

Indizes pro Arbeitstag

Unter Berücksichtigung der ungleichen Dauer und Zusammenstellung der Monate

Trend

Gesamte Industrie nach Bereinigung von Saison- und irregulären Effekten

Bruttoindizes :

Trend :

.....

Entwicklung des Trends
Drei letzte Monate gegenüber den vorhergehenden drei Monaten

↗ ↘ > 2.5%
↗ ↘ 0.5% bis 2.5%
→ ↘ -0.5% bis 0.5%
↘ ↘ 2.5% bis -0.5%
↘ ↘ < -2.5%

	Jan	Feb	März	April	Mai	Juni	Juli	Aug	Sept	Okt	Nov	Dez	Jahr
Gesamte Industrie (ohne Baugewerbe) ^a													
2003	101,1	99,0	105,2	103,1	99,1	104,4	94,7	90,4	108,9	111,4	100,8	102,5	101,7
2004	98,2	98,8	113,5	103,8	101,3								
Baugewerbe ^a													
2003	82,8	89,0	105,9	100,8	94,1	105,0	58,6	87,6	113,2	112,6	89,7	74,6	92,8
2004	82,7	90,1	109,7	95,8	88,9								
Gesamte Industrie (ohne Baugewerbe)													
2003	100,5	99,0	107,8	102,7	103,1	107,6	93,1	93,5	107,4	109,7	104,9	102,8	102,7
2004	99,9	101,4	111,5	103,7	106,3								
Baugewerbe													
2003	83,4	89,0	110,6	102,6	102,9	110,9	59,2	96,5	110,8	109,1	99,7	75,1	95,8
2004	87,4	93,1	106,2	97,5	101,9								

^a Die Indexwerte wurden geändert infolge einer Berichtigung im Rechenprogramm und der Hinzufügung von neuen Meldepflichtigen.

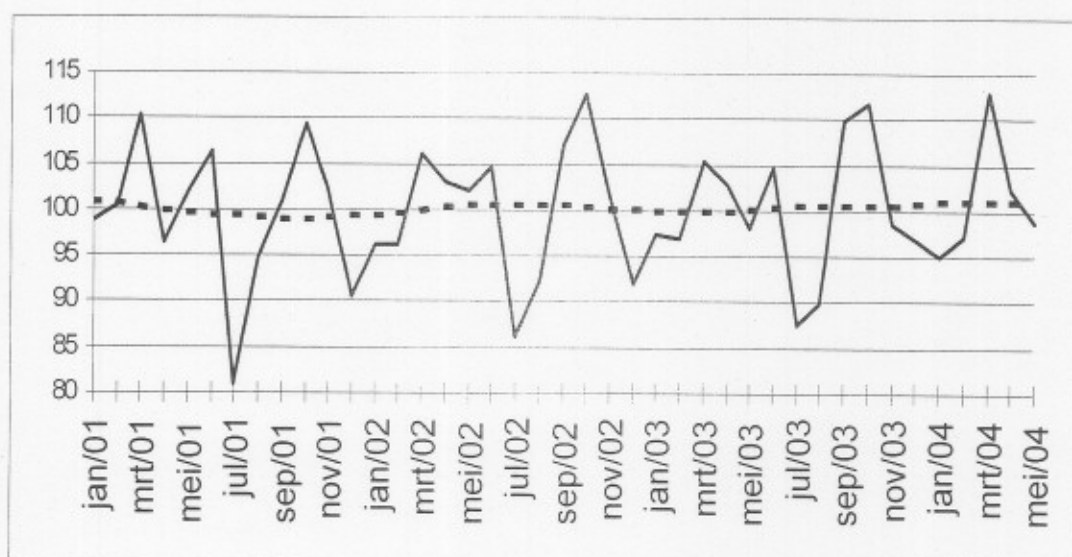

Tätigkeitsbranchen / Industrie-Hauptgruppen	Belgien	Flandern	Wallonien	Brüssel
Gesamte Industrie	↗	↘	↘	↘
Gesamte Industrie (ohne Baugewerbe)	↗	↘	↘	↘
Grundstoffe und Produktionsgüter	↗	↘	↘	↘
Investitionsgüter	↗	↘	↘	↘
Gebrauchsgüter	↗	↘	↘	↘
Verbrauchsgüter	↗	↘	↘	↘
Bergbau, Gewinnung von Steinen und Erden	↗	↘	↘	↘
Ernährungsgewerbe und Tabakverarbeitung	↗	↘	↘	↘
Textil-, Bekleidungs- und Ledergewerbe	↗	↘	↘	↘
Papier-, Verlags- und Druckgewerbe	↗	↘	↘	↘
Chemische, Gummi- und Kunststoffwarenindustrie	↗	↘	↘	↘
Metallverarbeitende Industrie	↗	↘	↘	↘
Kokerei, Mineralölverarbeitung, Spalt- und Brutstoffen	↗	↘	↘	↘
Glasgewerbe, Keramik, Verarbeitung Steine und Erden	↗	↘	↘	↘
Metallerzeugung und -bearbeitung	↗	↘	↘	↘
Möbel	↗	↘	↘	↘
Elektrizitätsversorgung	↗	↘	↘	↘
Baugewerbe	↗	↘	↘	↘

Donnerstag 12 Augustus 2004

Belgien – Juni 2004*: Produktion
Industrie + 0,4%, Baugewerbe - 8,1%

Die **saisonbereinigte Industrieproduktion** Belgiens der letzten drei Monate im Vergleich zu den drei vorhergehenden Monaten ist um 0,4% angestiegen; im Baugewerbe nahm sie um 8,1% ab.

Der **Trend** der drei letzten Monaten gegenüber den drei vorhergehenden Monaten zeigt für Belgien insgesamt eine Zunahme (+0,6%). Auf regionaler Ebene ist die Produktion in Flandern um 1,0% und in Wallonien um 0,9%** ansteigend.

Eine Aufschlüsselung nach Art der Produkte, ergibt +1,2% für Grundstoffe- und Produktionsgüter, -1,4% für Investitionsgüter, -2,1% für Gebrauchsgüter und +0,2% für Verbrauchsgüter. Im Baugewerbe beträgt der ab 3,7%.

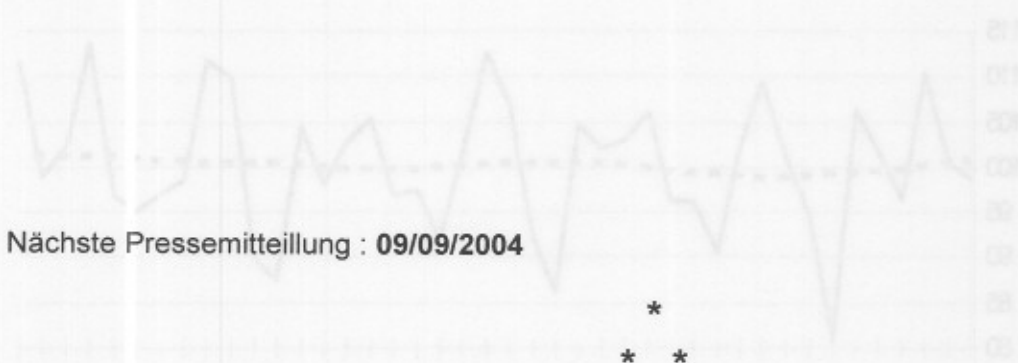

Nächste Pressemitteilung : **09/09/2004**

Quellenangabe ist verpflichtet.

Auf der nächsten Seite finden Sie die Tabellen und Grafiken.

Mehr Konjunkturinformationen !

⇒ Besuchen Sie für einen Überblick der belgischen und europäischen Konjunkturlage auch die viersprachige Konjunkturportalseite des belgische Statistischen Landesamts:

<http://statbel.fgov.be/indicators>

⇒ Alle methodologischen Auskünfte zu den Zahlen sind bei die Einheit Konjunktur erhältlich.

⇒ Produktionsdaten sind auch weiter aufgeschlüsselt (nach Subsektoren, Regionen) oder verarbeitet (z.B. saisonbereinigt) erhältlich, einmalig auf Bestellung bzw. monatlich im Abonnement.

⇒ Wir verfügen nicht nur über Produktions-, sondern auch über viele andere Konjunkturdaten: Indizes der geleisteten Arbeitsstunden, Auftragseingänge, Lohnsumme, Arbeitnehmer, ...

**(prozentuale Zunahme der letzten drei Monate, bis einschließlich Juni 2004, dem vergangenen Dreimonatszeitraum gegenüber, saisonbereinigte Werte)*

*** Die Programme zur Saisonbereinigung und Trendberechnung betrachten jede Serie an sich; somit kann die Summierung von Teilergebnissen (je Region oder Produkttyp) von den Gesamtzahlen abweichen.*

Dienst Konjunktur : 02.548.64.82; christophe.arickx@statbel.mineco.fgov.be

Infocenter : 02.548.63.65 of 02.548.63.66; info@statbel.mineco.fgov.be

<http://statbel.fgov.be>

Produktion

Bruttoindizes (2000=100)
Volumenindizes der industrieller Produktion

Indizes pro Arbeitstag

Unter Berücksichtigung der ungleichen Dauer und Zusammenstellung der Monate

Trend

Gesamte Industrie nach Bereinigung von Saison- und irregulären Effekten

Bruttoindizes :

Trend :

	Jan	Feb	März	April	Mai	Juni	Juli	Aug	Sept	Okt	Nov	Dez	Jahr
Gesamte Industrie (ohne Baugewerbe)													
2003	101,0	98,9	105,1	103,0	99,0	104,3	94,6	90,4	108,9	111,4	100,8	102,5	101,7
2004	98,2	98,7	114,5	103,7	101,4	111,9							
Baugewerbe													
2003	82,7	88,9	105,9	100,8	94,0	105,0	58,5	87,6	113,1	112,5	89,6	74,5	92,8
2004	82,7	90,1	109,5	95,7	89,1	109,3							
Gesamte Industrie (ohne Baugewerbe)													
2003	100,4	98,9	107,7	102,6	103,0	107,5	93,1	93,5	107,4	109,7	104,9	102,7	102,6
2004	99,9	101,4	112,4	103,7	106,4	110,4							
Baugewerbe													
2003	83,3	88,9	110,6	102,6	102,8	110,9	59,1	96,4	110,8	109,0	99,6	75,1	95,7
2004	87,4	93,0	106,0	97,5	102,0	107,0							

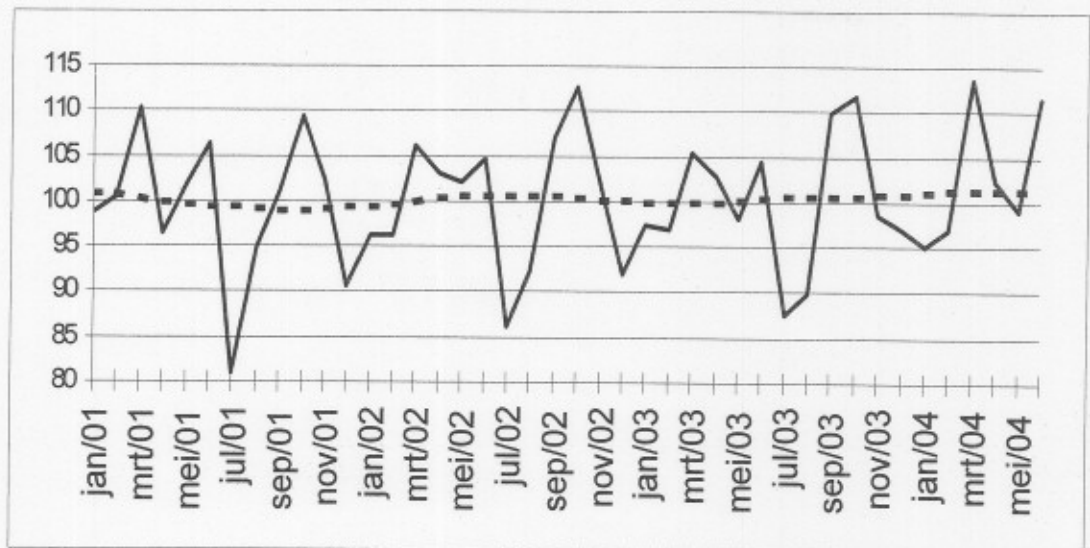

Entwicklung des Trends
Drei letzte Monate gegenüber den vorhergehenden drei Monaten

// // > 2.5%
 / / 0.5% bis 2.5%
 - - -0.5% bis 0.5%
 \ \ 2.5% bis -0.5%
 // // < -2.5%

Tätigkeitsbranchen / Industrie-Hauptgruppen	Belgien	Flandern	Wallonien	Brüssel
Gesamte Industrie	// //	/ /	- -	// //
Gesamte Industrie (ohne Baugewerbe)	/ /	/ /	- -	// //
Grundstoffe und Produktionsgüter	/ /	// //	- -	- -
Investitionsgüter	/ /	/ /	- -	// //
Gebrauchsgüter	/ /	/ /	- -	// //
Verbrauchsgüter	- -	/ /	- -	// //
Bergbau, Gewinnung von Steinen und Erden	/ /	/ /	- -	- -
Ernährungsgewerbe und Tabakverarbeitung	/ /	/ /	- -	// //
Textil-, Bekleidungs- und Ledergewerbe	- -	/ /	/ /	- -
Papier-, Verlags- und Druckgewerbe	/ /	- -	/ /	/ /
Chemische, Gummi- und Kunststoffwarenindustrie	/ /	/ /	/ /	// //
Metallverarbeitende Industrie	- -	/ /	- -	- -
Kokerei, Mineralölverarbeitung, Spalt- und Brutstoffen	- -	/ /	- -	- -
Glasgewerbe, Keramik, Verarbeitung Steine und Erden	- -	/ /	- -	/ /
Metallerzeugung und -bearbeitung	/ /	// //	/ /	/ /
Möbel	- -	- -	/ /	- -
Elektrizitätsversorgung	/ /	/ /	- -	/ /
Baugewerbe	// //	// //	// //	// //

Pressemitteilung

Konjunktur

Donnerstag 9 September 2004

Belgien – Juli 2004*: Produktion Industrie + 0,3%, Baugewerbe - 3,9%

Die **saisonbereinigte Industrieproduktion** Belgiens der letzten drei Monate im Vergleich zu den drei vorhergehenden Monaten ist um 0,3% angestiegen; im Baugewerbe nahm sie um 3,9% ab.

Der **Trend** der drei letzten Monaten gegenüber den drei vorhergehenden Monaten zeigt für Belgien insgesamt ein Status quo (+0,5%). Auf regionaler Ebene ist die Produktion in Flandern um 1,8% und in Wallonien um 1,2%** ansteigend.

Eine Aufschlüsselung nach Art der Produkte, ergibt +1,5% für Grundstoffe- und Produktionsgüter, -0,3% für Investitionsgüter, -1,4% für Gebrauchsgüter und -1,3% für Verbrauchsgüter. Im Baugewerbe beträgt der ab 2,6%.

Nächste Pressemitteilung : **14/10/2004**

*

* *

Quellenangabe ist verpflichtet.

Auf der nächsten Seite finden Sie die Tabellen und Grafiken.

Mehr Konjunkturinformationen !

⇒ Besuchen Sie für einen Überblick der belgischen und europäischen Konjunkturlage auch die viersprachige Konjunkturportalseite des belgische Statistischen Landesamts:

<http://statbel.fgov.be/indicators>

⇒ Alle methodologischen Auskünfte zu den Zahlen sind bei die Einheit Konjunktur erhältlich.

⇒ Produktionsdaten sind auch weiter aufgeschlüsselt (nach Subsektoren, Regionen) oder verarbeitet (z.B. saisonbereinigt) erhältlich, einmalig auf Bestellung bzw. monatlich im Abonnement.

⇒ Wir verfügen nicht nur über Produktions-, sondern auch über viele andere Konjunkturdaten: Indizes der geleisteten Arbeitsstunden, Auftragseingänge, Lohnsumme, Arbeitnehmer, ...

**(prozentuale Zunahme der letzten drei Monate, bis einschließlich Juli 2004, dem vergangenen Dreimonatszeitraum gegenüber, saisonbereinigte Werte)*

*** Die Programme zur Saisonbereinigung und Trendberechnung betrachten jede Serie an sich; somit kann die Summierung von Teilergebnissen (je Region oder Produkttyp) von den Gesamtzahlen abweichen.*

Produktion

Bruttoindizes (2000=100)
Volumenindizes der industrieller Produktion

Indizes pro Arbeitstag
Unter Berücksichtigung der ungleichen Dauer und Zusammensetzung der Monate

Trend
Gesamte Industrie nach Bereinigung von Saison- und irregulären Effekten

Bruttoindizes :
Trend :

Entwicklung des Trends
Drei letzte Monate gegenüber den vorhergehenden drei Monaten

↗ ↗ > 2.5%
↗ ↘ 0.5% bis 2.5%
→ ↘ -0.5% bis 0.5%
↘ ↘ 2.5% bis -0.5%
↘ ↘ < -2.5%

	Jan	Feb	März	April	Mai	Juni	Juli	Aug	Sept	Okt	Nov	Dez	Jahr
Gesamte Industrie (ohne Baugewerbe)													
2003	101,0	98,9	105,1	103,0	99,0	104,3	94,6	90,4	108,9	111,4	100,8	102,5	101,7
2004	98,2	98,7	113,3	104,6	99,4	112,3	94,1						
Baugewerbe													
2003	82,7	88,9	105,9	100,8	94,0	105,0	58,5	87,6	113,1	112,5	89,6	74,5	92,8
2004	82,7	90,1	109,4	96,0	89,0	108,5	46,6						
Gesamte Industrie (ohne Baugewerbe)													
2003	100,4	98,9	107,7	102,7	103,0	107,6	93,1	93,6	107,4	109,7	105,0	102,7	102,6
2004	99,8	101,4	111,3	104,6	104,6	110,8	94,5						
Baugewerbe													
2003	83,3	88,9	110,6	102,5	102,7	110,8	59,1	96,3	110,8	109,0	99,5	75,1	95,7
2004	87,4	93,0	105,9	97,7	101,8	106,2	51,3						

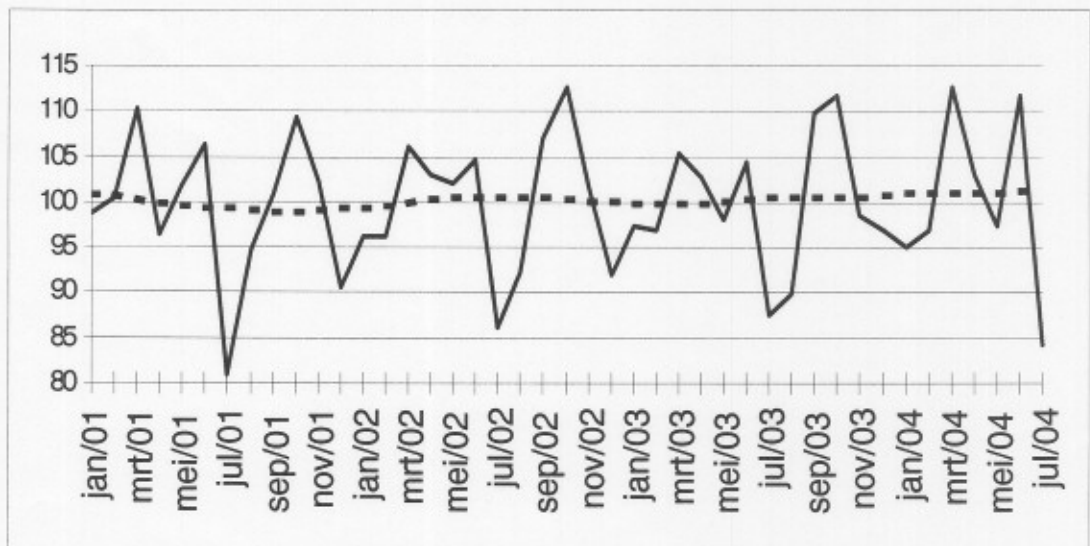

Tätigkeitsbranchen / Industrie-Hauptgruppen	Belgien	Flandern	Wallonien	Brüssel
Gesamte Industrie	↗	↘	↗	↘
Gesamte Industrie (ohne Baugewerbe)	↗	↘	↘	↘
Grundstoffe und Produktionsgüter	↘	↘	↗	↗
Investitionsgüter	↗	↘	↘	↘
Gebrauchsgüter	↘	↘	↘	↘
Verbrauchsgüter	↘	↘	↘	↘
Bergbau, Gewinnung von Steinen und Erden	↘	↘	↘	↘
Ernährungsgewerbe und Tabakverarbeitung	↗	↘	↘	↘
Textil-, Bekleidungs- und Ledergewerbe	↗	↘	↘	↘
Papier-, Verlags- und Druckgewerbe	↗	↘	↘	↘
Chemische, Gummi- und Kunststoffwarenindustrie	↗	↘	↘	↘
Metallverarbeitende Industrie	↘	↘	↘	↘
Kokerei, Mineralölverarbeitung, Spalt- und Brutstoffen	↗	↘	↘	↘
Glasgewerbe, Keramik, Verarbeitung Steine und Erden	↘	↘	↘	↘
Metallerzeugung und -bearbeitung	↘	↘	↘	↘
Möbel	↘	↘	↘	↘
Elektrizitätsversorgung	↘	↘	↘	↘
Baugewerbe	↘	↘	↘	↘

Donnerstag 9 Oktober 2004

Belgien – Augustus 2004*: Produktion Industrie + 1,1%, Baugewerbe - 1,7%

Die **saisonbereinigte Industrieproduktion** Belgiens der letzten drei Monate im Vergleich zu den drei vorhergehenden Monaten ist um 1,1% angestiegen; im Baugewerbe nahm sie um 1,7% ab.

Der **Trend** der drei letzten Monaten gegenüber den drei vorhergehenden Monaten zeigt für Belgien insgesamt eine Zunahme (+0,8%). Auf regionaler Ebene ist die Produktion in Flandern um 0,8% und in Wallonien um 2,4%** ansteigend.

Eine Aufschlüsselung nach Art der Produkte, ergibt +0,6% für Grundstoffe- und Produktionsgüter, -1,2% für Investitionsgüter, -1,3% für Gebrauchsgüter und -0,6% für Verbrauchsgüter. Im Baugewerbe beträgt der ab 2,5%.

Nächste Pressemitteilung : 10/11/2004

Quellenangabe ist verpflichtet.

Auf der nächsten Seite finden Sie die Tabellen und Grafiken.

Mehr Konjunkturinformationen !

⇒ Besuchen Sie für einen Überblick der belgischen und europäischen Konjunkturlage auch die viersprachige Konjunkturportalseite des belgische Statistischen Landesamts:

<http://statbel.fgov.be/indicators>

⇒ Alle methodologischen Auskünfte zu den Zahlen sind bei die Einheit Konjunktur erhältlich.

⇒ Produktionsdaten sind auch weiter aufgeschlüsselt (nach Subsektoren, Regionen) oder verarbeitet (z.B. saisonbereinigt) erhältlich, einmalig auf Bestellung bzw. monatlich im Abonnement.

⇒ Wir verfügen nicht nur über Produktions-, sondern auch über viele andere Konjunkturdaten: Indizes der geleisteten Arbeitsstunden, Auftragseingänge, Lohnsumme, Arbeitnehmer, ...

*(prozentuale Zunahme der letzten drei Monate, bis einschließlich Augustus 2004, dem vergangenen Dreimonatszeitraum gegenüber, saisonbereinigte Werte)

** Die Programme zur Saisonbereinigung und Trendberechnung betrachten jede Serie an sich; somit kann die Summierung von Teilergebnissen (je Region oder Produkttyp) von den Gesamtzahlen abweichen.

Dienst Konjunktur : 02.548.64.82; annelies.pots@statbel.mineco.fgov.be

Infocenter : 02.548.63.65 of 02.548.63.66; info@statbel.mineco.fgov.be

<http://statbel.fgov.be>

Produktion

Bruttoindizes (2000=100)
Volumenindizes der industrieller Produktion

Indizes pro Arbeitstag

Unter Berücksichtigung der ungleichen Dauer und Zusammenstellung der Monate

Trend

Gesamte Industrie nach Bereinigung von Saison- und irregulären Effekten

Bruttoindizes :

Trend :

	Jan	Feb	März	April	Mai	Juni	Juli	Aug	Sept	Okt	Nov	Dez	Jahr
Gesamte Industrie (ohne Baugewerbe)													
2003	101,0	98,9	105,1	103,0	99,0	104,3	94,6	90,4	108,9	111,4	100,8	102,5	101,7
2004	98,2	98,7	113,3	104,6	99,3	112,3	94,5	96,1					
Baugewerbe													
2003	82,7	88,9	105,9	100,8	94,0	105,0	58,5	87,6	113,1	112,5	89,6	74,5	92,8
2004	82,7	90,1	109,4	96,0	89,2	108,5	48,6	90,2					
Gesamte Industrie (ohne Baugewerbe)													
2003	100,4	98,9	107,7	102,7	103,0	107,6	93,1	93,6	107,4	109,7	105,0	102,7	102,6
2004	99,8	101,4	111,3	104,6	104,5	110,8	94,9	97,3					
Baugewerbe													
2003	83,3	88,9	110,5	102,5	102,6	110,8	59,1	96,2	110,8	109,0	99,4	75,1	95,7
2004	87,3	93,0	106,0	97,7	101,9	106,2	53,2	90,8					

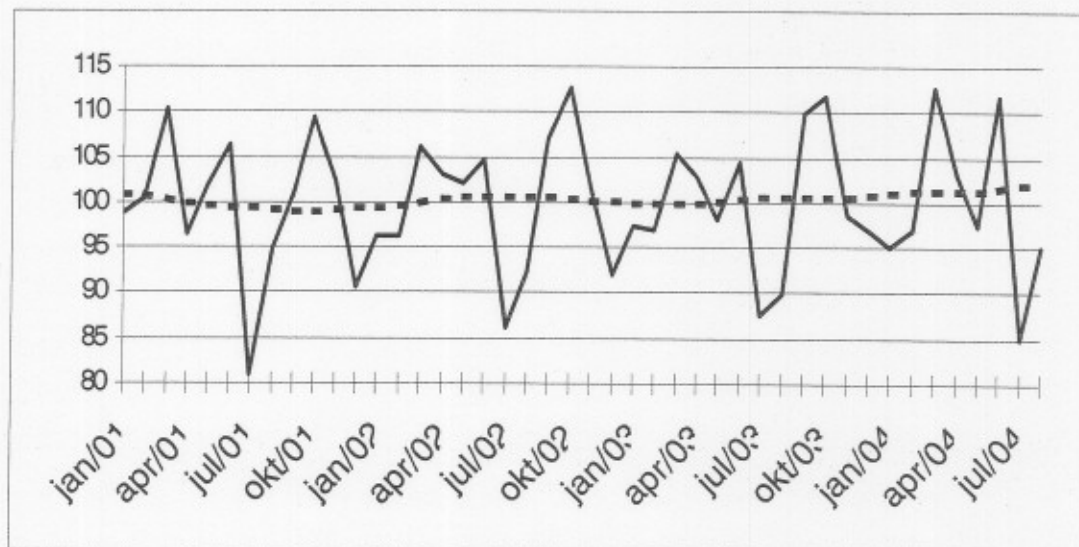

Tätigkeitsbranchen / Industrie-Hauptgruppen	Belgien	Flandern	Wallonien	Brüssel
Gesamte Industrie	↗	↗	↗	↘↘
Gesamte Industrie (ohne Baugewerbe)	↗	↗	↗	↘↘
Grundstoffe und Produktionsgüter	↗	↗	↗	↘↘
Investitionsgüter	↘	↗	↗	↘↘
Gebrauchsgüter	↘	↗	↘↘	↘↘
Verbrauchsgüter	↘	↗	↗	↘↘
Bergbau, Gewinnung von Steinen und Erden	↗↗	→	↗↗	
Ernährungsgewerbe und Tabakverarbeitung	↗	↗	↗	↘
Textil-, Bekleidungs- und Ledergewerbe	↗	↗	↘	→
Papier-, Verlags- und Druckgewerbe	→	↗	→	→
Chemische, Gummi- und Kunststoffwarenindustrie	→	↗	↗↗	↘↘
Metallverarbeitende Industrie	↗	↗	↗↗	↗↗
Kokerei, Mineralölverarbeitung, Spalt- und Brutstoffen	↘	↘↘	↘↘	
Glasgewerbe, Keramik, Verarbeitung Steine und Erden	↗	↗	↗	↗↗
Metallerzeugung und -bearbeitung	↘	↗	↘↘	
Möbel	↗	↗	↘↘	
Elektrizitätsversorgung	↗↗	↗	→	↘
Baugewerbe	↘	↘	↘↘	↘

Entwicklung des Trends
Drei letzte Monate gegenüber den vorhergehenden drei Monaten

↗↗ > 2.5%
↗ 0.5% bis 2.5%
→ -0.5% bis 0.5%
↘ 2.5% bis -0.5%
↘↘ < -2.5%

Donnerstag 10 November 2004

Belgien – September 2004*: Produktion
Industrie + 0,5%, Baugewerbe - 0,5%

Die **saisonbereinigte Industrieproduktion** Belgiens der letzten drei Monate im Vergleich zu den drei vorhergehenden Monaten ist um 0,5% angestiegen; im Baugewerbe nahm sie um 0,5% ab.

Der **Trend** der drei letzten Monaten gegenüber den drei vorhergehenden Monaten zeigt für Belgien insgesamt ein Status quo (+0,4%). Auf regionaler Ebene ist die Produktion in Flandern gleich geblieben (-0,3%) und in Wallonien um 2,6%** ansteigend.

Eine Aufschlüsselung nach Art der Produkte, ergibt -0,2% für Grundstoffe- und Produktionsgüter, -1,2% für Investitionsgüter, -2,2% für Gebrauchsgüter und +0,5% für Verbrauchsgüter. Im Baugewerbe beträgt der ab 2,4%.

Nächste Pressemitteilung : 9/12/2004

Quellenangabe ist verpflichtet.

Auf der nächsten Seite finden Sie die Tabellen und Grafiken.

Mehr Konjunkturinformationen !

⇒ Besuchen Sie für einen Überblick der belgischen und europäischen Konjunkturlage auch die viersprachige Konjunkturportalseite des belgische Statistische Landesamts:

<http://statbel.fgov.be/indicators>

⇒ Alle methodologischen Auskünfte zu den Zahlen sind bei die Einheit Konjunktur erhältlich.

⇒ Produktionsdaten sind auch weiter aufgeschlüsselt (nach Subsektoren, Regionen) oder verarbeitet (z.B. saisonbereinigt) erhältlich, einmalig auf Bestellung bzw. monatlich im Abonnement.

⇒ Wir verfügen nicht nur über Produktions-, sondern auch über viele andere Konjunkturdaten: Indizes der geleisteten Arbeitsstunden, Auftragseingänge, Lohnsumme, Arbeitnehmer, ...

**(prozentuale Zunahme der letzten drei Monate, bis einschließlich September 2004, dem vergangenen Dreimonatszeitraum gegenüber, saisonbereinigte Werte)*

*** Die Programme zur Saisonbereinigung und Trendberechnung betrachten jede Serie an sich; somit kann die Summierung von Teilergebnissen (je Region oder Produkttyp) von den Gesamtzahlen abweichen.*

Dienst Konjunktur : 02.548.64.82; annelies.pots@statbel.mineco.fgov.be

Infocenter : 02.548.63.65 of 02.548.63.66; info@statbel.mineco.fgov.be

<http://statbel.fgov.be>

Produktion

Bruttoindizes (2000=100)
Volumenindizes der industrieller Produktion

Indizes pro Arbeitstag

Unter Berücksichtigung der ungleichen Dauer und Zusammenstellung der Monate

Trend

Gesamte Industrie nach Bereinigung von Saison- und irregulären Effekten

Bruttoindizes :

Trend :

	Jan	Feb	März	April	Mai	Juni	Juli	Aug	Sept	Okt	Nov	Dez	Jahr
Gesamte Industrie (ohne Baugewerbe)													
2003	101,0	98,9	105,1	103,0	99,0	104,3	94,6	90,4	108,9	111,4	100,8	102,5	101,7
2004	98,2	98,7	113,3	104,6	99,3	111,8	94,5	95,9	110,0				
Baugewerbe													
2003	82,7	88,9	105,9	100,8	94,0	105,0	58,5	87,6	113,1	112,5	89,6	74,5	92,8
2004	82,7	90,1	109,4	96,0	89,2	109,1	48,6	92,1	104,7				
Gesamte Industrie (ohne Baugewerbe)													
2003	100,4	98,9	107,7	102,7	102,9	107,6	93,2	93,6	107,3	109,8	105,0	102,7	102,7
2004	99,8	101,4	111,3	104,6	104,5	110,4	94,8	97,0	108,3				
Baugewerbe													
2003	83,3	88,9	110,5	102,5	102,7	110,8	59,1	96,3	110,8	109,0	99,4	75,1	95,7
2004	87,3	93,0	106,0	97,7	101,9	106,8	53,2	92,6	102,4				

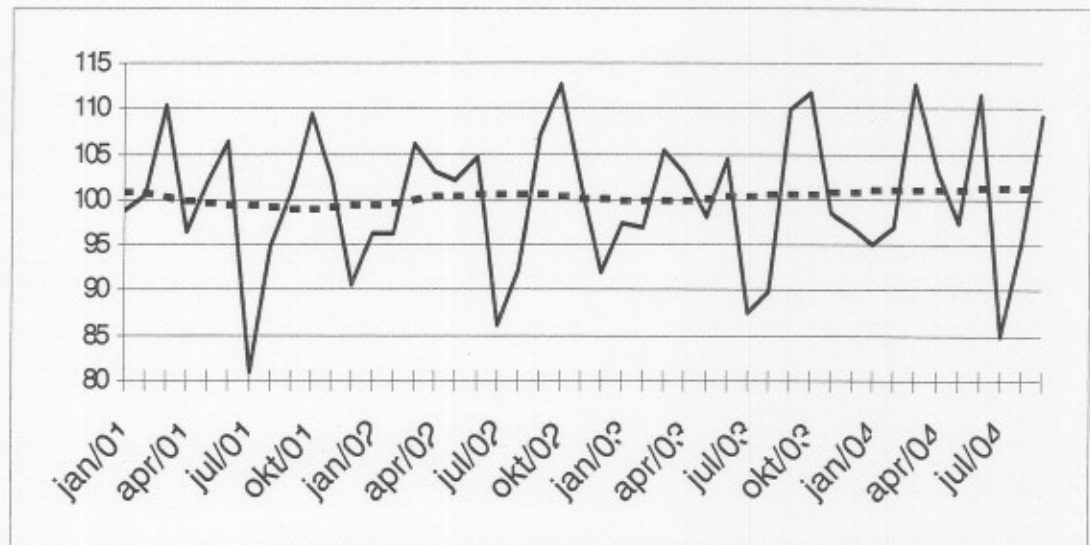

Tätigkeitsbranchen / Industrie-Hauptgruppen	Belgien	Flandern	Wallonien	Brüssel
Gesamte Industrie	→	→	↗	↘
Gesamte Industrie (ohne Baugewerbe)	→	→	↗	↘
Grundstoffe und Produktionsgüter	→	↘	→	↘
Investitionsgüter	↘	↘	↘	↘
Gebrauchsgüter	↘	↘	↘	↘
Verbrauchsgüter	→	→	↗	↘
Bergbau, Gewinnung von Steinen und Erden	↘	↘	→	↘
Ernährungsgewerbe und Tabakverarbeitung	→	↘	→	↘
Textil-, Bekleidungs- und Ledergewerbe	→	→	↘	↘
Papier-, Verlags- und Druckgewerbe	→	↘	→	↘
Chemische, Gummi- und Kunststoffwarenindustrie	↗	↗	↘	↘
Metallverarbeitende Industrie	↘	↘	→	↘
Kokerei, Mineralölverarbeitung, Spalt- und Brutstoffen	↘	↘	↘	↘
Glasgewerbe, Keramik, Verarbeitung Steine und Erden	↘	→	↘	↘
Metallerzeugung und -bearbeitung	↘	→	↘	↘
Möbel	↘	↘	↘	↘
Elektrizitätsversorgung	↗	↘	→	↘
Baugewerbe	↘	↘	→	↘

Entwicklung des Trends

Drei letzte Monate gegenüber den vorhergehenden drei Monaten

- ↗↗ > 2.5%
- ↗ 0.5% bis 2.5%
- -0.5% bis 0.5%
- ↘ 2.5% bis -0.5%
- ↘↘ < -2.5%

PRESSEMITTEILUNG

FÖD Wirtschaft - SLA

Donnerstag 9 Dezember 2004

Belgien – Oktober 2004*: Produktion Industrie + 0,9%, Baugewerbe - 3,5%

Die **saisonbereinigte Industrieproduktion** Belgiens der letzten drei Monate im Vergleich zu den drei vorhergehenden Monaten ist um 0,9% angestiegen; im Baugewerbe nahm sie um 3,5% ab.

Der **Trend** der drei letzten Monaten gegenüber den drei vorhergehenden Monaten zeigt für Belgien insgesamt eine Zunahme (+1,0%). Auf regionaler Ebene ist die Produktion in Flandern um 0,5% und in Wallonien um 0,9%** ansteigend.

Eine Aufschlüsselung nach Art der Produkte, ergibt +0,8% für Grundstoffe- und Produktionsgüter, -0,5% für Investitionsgüter, -2,5% für Gebrauchsgüter und +0,3% für Verbrauchsgüter. Im Baugewerbe beträgt der ab 1,5%.

Nächste Pressemitteilung : 13/1/2004

*
* *

Quellenangabe ist verpflichtet : FÖD wirtschaft - SLA

Auf der nächsten Seite finden Sie die Tabellen und Grafiken.

Mehr Konjunkturinformationen !

⇒ Besuchen Sie für einen Überblick der belgischen und europäischen Konjunkturlage auch die viersprachige Konjunkturportalseite des belgische Statistischen Landesamts:

<http://statbel.fgov.be/indicators>

⇒ Alle methodologischen Auskünfte zu den Zahlen sind bei die Einheit Konjunktur erhältlich.

⇒ Produktionsdaten sind auch weiter aufgeschlüsselt (nach Subsektoren, Regionen) oder verarbeitet (z.B. saisonbereinigt) erhältlich, einmalig auf Bestellung bzw. monatlich im Abonnement.

⇒ Wir verfügen nicht nur über Produktions-, sondern auch über viele andere Konjunkturdaten: Indizes der geleisteten Arbeitsstunden, Auftragseingänge, Lohnsumme, Arbeitnehmer, ...

**(prozentuale Zunahme der letzten drei Monate, bis einschließlich Oktober 2004, dem vergangenen Dreimonatszeitraum gegenüber, saisonbereinigte Werte)*

*** Die Programme zur Saisonbereinigung und Trendberechnung betrachten jede Serie an sich; somit kann die Summierung von Teilergebnissen (je Region oder Produkttyp) von den Gesamtzahlen abweichen.*

SLA Konjunktur : 02.548.64.82; annelies.pots@statbel.mineco.fgov.be

Info : 02.548.63.65 of 02.548.63.66; info@statbel.mineco.fgov.be

<http://statbel.fgov.be>

Produktion

Bruttoindizes (2000=100)
Volumenindizes der industrieller Produktion

Indizes pro Arbeitstag
Unter Berücksichtigung der ungleichen Dauer und Zusammensetzung der Monate

Trend
Gesamte Industrie nach Bereinigung von Saison- und irregulären Effekten

Bruttoindizes :
Trend :

Entwicklung des Trends
Drei letzte Monate gegenüber den vorhergehenden drei Monaten

↗ ↘ > 2.5%
↗ ↘ 0.5% bis 2.5%
→ ↘ -0.5% bis 0.5%
↘ ↘ 2.5% bis -0.5%
↘ ↘ < -2.5%

	Jan	Feb	März	April	Mai	Juni	Juli	Aug	Sept	Okt	Nov	Dez	Jahr
Gesamte Industrie (ohne Baugewerbe)													
2003	101,0	98,9	105,1	103,0	99,0	104,3	94,6	90,4	108,9	111,4	100,8	102,5	101,7
2004	98,2	98,7	113,3	104,6	99,3	111,8	97,3	95,9	113,4	110,1			
Baugewerbe													
2003	82,7	88,9	105,9	100,8	94,0	105,0	58,5	87,6	113,1	112,5	89,6	74,5	92,8
2004	82,7	90,1	109,4	96,0	89,2	109,1	49,1	92,1	107,6	101,5			
Gesamte Industrie (ohne Baugewerbe)													
2003	100,3	98,9	107,7	102,8	103,0	107,7	93,3	93,6	107,4	109,8	105,0	102,8	102,7
2004	99,8	101,5	111,3	104,6	104,6	110,4	97,5	97,1	111,8	113,3			
Baugewerbe													
2003	83,3	88,9	110,5	102,5	102,7	110,8	59,1	96,3	110,8	109,0	99,4	75,1	95,7
2004	87,3	93,0	106,0	97,7	101,9	106,7	53,7	92,6	105,3	106,2			

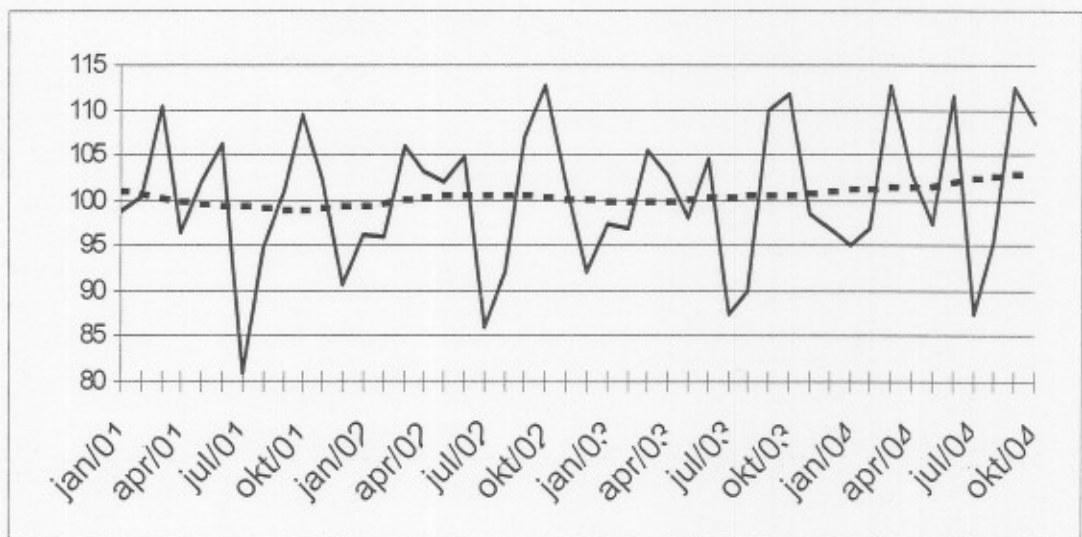

Tätigkeitsbranchen / Industrie-Hauptgruppen	Belgien	Flandern	Wallonien	Brüssel
Gesamte Industrie	↗	→	↘	→
Gesamte Industrie (ohne Baugewerbe)	↗	↘	↘	↘
Grundstoffe und Produktionsgüter	↗	↗	→	↘
Investitionsgüter	→	↘	↘	→
Gebrauchsgüter	↘	↘	↘	↘
Verbrauchsgüter	→	→	→	↘
Bergbau, Gewinnung von Steinen und Erden	→	↘	↘	↘
Ernährungsgewerbe und Tabakverarbeitung	→	→	→	↘
Textil-, Bekleidungs- und Ledergewerbe	↗	↘	→	↘
Papier-, Verlags- und Druckgewerbe	↘	→	↘	↘
Chemische, Gummi- und Kunststoffwarenindustrie	↗	→	↗	↘
Metalverarbeitende Industrie	→	↘	↘	↘
Kokerei, Mineralölverarbeitung, Spalt- und Brutstoffen	↘	↘	→	↘
Glasgewerbe, Keramik, Verarbeitung Steine und Erden	↗	↘	→	↘
Metallerzeugung und -bearbeitung	→	↘	↘	↘
Möbel	↘	↘	↘	↘
Elektrizitätsversorgung	↗	↘	→	↘
Baugewerbe	↘	↘	↘	↘

Donnerstag 13 Januar 2004

**Belgien – November 2004*: Produktion
Industrie + 0,3%, Baugewerbe - 1,2%**

Die **saisonbereinigte Industrieproduktion** Belgiens der letzten drei Monate im Vergleich zu den drei vorhergehenden Monaten ist gleich geblieben (+ 0,3%); im Baugewerbe nahm sie um 1,2% ab.

Der **Trend** der drei letzten Monaten gegenüber den drei vorhergehenden Monaten zeigt für Belgien insgesamt eine Zunahme (+0,7%). Auf regionaler Ebene ist die Produktion in Flandern gleich geblieben (+0,3%) und in Wallonien um 0,5%** rückläufig.

Eine Aufschlüsselung nach Art der Produkte, ergibt +1,0% für Grundstoffe- und Produktionsgüter, -1,0% für Investitionsgüter, -2,4% für Gebrauchsgüter und -0,3% für Verbrauchsgüter. Im Baugewerbe beträgt der ab 1,0%.

Nächste Pressemitteilung : 10/2/2005

*
* *

Quellenangabe ist verpflichtet.

Auf der nächsten Seite finden Sie die Tabellen und Grafiken.

Mehr Konjunkturinformationen !

⇒ Besuchen Sie für einen Überblick der belgischen und europäischen Konjunkturlage auch die viersprachige Konjunkturportalseite des belgische Statistische Landesamts:

<http://statbel.fgov.be/indicators>

⇒ Alle methodologischen Auskünfte zu den Zahlen sind bei die Einheit Konjunktur erhältlich.

⇒ Produktionsdaten sind auch weiter aufgeschlüsselt (nach Subsektoren, Regionen) oder verarbeitet (z.B. saisonbereinigt) erhältlich, einmalig auf Bestellung bzw. monatlich im Abonnement.

⇒ Wir verfügen nicht nur über Produktions-, sondern auch über viele andere Konjunkturdaten: Indizes der geleisteten Arbeitsstunden, Auftragseingänge, Lohnsumme, Arbeitnehmer, ...

**(prozentuale Zunahme der letzten drei Monate, bis einschließlich November 2004, dem vergangenen Dreimonatszeitraum gegenüber, saisonbereinigte Werte)*

*** Die Programme zur Saisonbereinigung und Trendberechnung betrachten jede Serie an sich; somit kann die Summierung von Teilergebnissen (je Region oder Produkttyp) von den Gesamtzahlen abweichen.*

Dienst Konjunktur : 02.548.64.82; annelies.pots@statbel.mineco.fgov.be

Infocenter : 02.548.63.65 of 02.548.63.66; info@statbel.mineco.fgov.be

<http://statbel.fgov.be>

Produktion

Bruttoindizes (2000=100)
Volumenindizes der industrieller Produktion

Indizes pro Arbeitstag

Unter Berücksichtigung der ungleichen Dauer und Zusammenstellung der Monate

Trend

Gesamte Industrie nach Bereinigung von Saison- und irregulären Effekten

Bruttoindizes :

Trend :

Entwicklung des Trends
Drei letzte Monate gegenüber den vorhergehenden drei Monaten

- ↗↗ > 2.5%
- ↗ 0.5% bis 2.5%
- -0.5% bis 0.5%
- ↘ 2.5% bis -0.5%
- ↘↘ < -2.5%

	Jan	Feb	März	April	Mai	Juni	Juli	Aug	Sept	Okt	Nov	Dez	Jahr
Gesamte Industrie (ohne Baugewerbe)													
2003	101,0	98,9	105,1	103,0	99,0	104,3	94,6	90,4	108,9	111,4	100,8	102,5	101,7
2004	98,2	98,7	113,3	104,6	99,3	111,8	97,3	97,7	113,4	110,4	106,0		
Baugewerbe													
2003	82,7	88,9	105,9	100,8	94,0	105,0	58,5	87,6	113,1	112,5	89,6	74,5	92,8
2004	82,7	90,1	109,4	96,0	89,2	109,1	49,1	92,9	107,6	103,5	88,9		
Gesamte Industrie (ohne Baugewerbe)													
2003	100,3	98,9	107,7	102,8	103,0	107,7	93,3	93,6	107,4	109,8	104,9	102,8	102,7
2004	99,8	101,4	111,3	104,6	104,6	110,4	97,5	98,9	111,7	113,6	108,0		
Baugewerbe													
2003	83,3	88,9	110,5	102,5	102,6	110,8	59,1	96,2	110,8	109,0	99,4	75,1	95,7
2004	87,3	93,0	106,0	97,7	101,9	106,8	53,7	93,5	105,3	108,1	94,7		

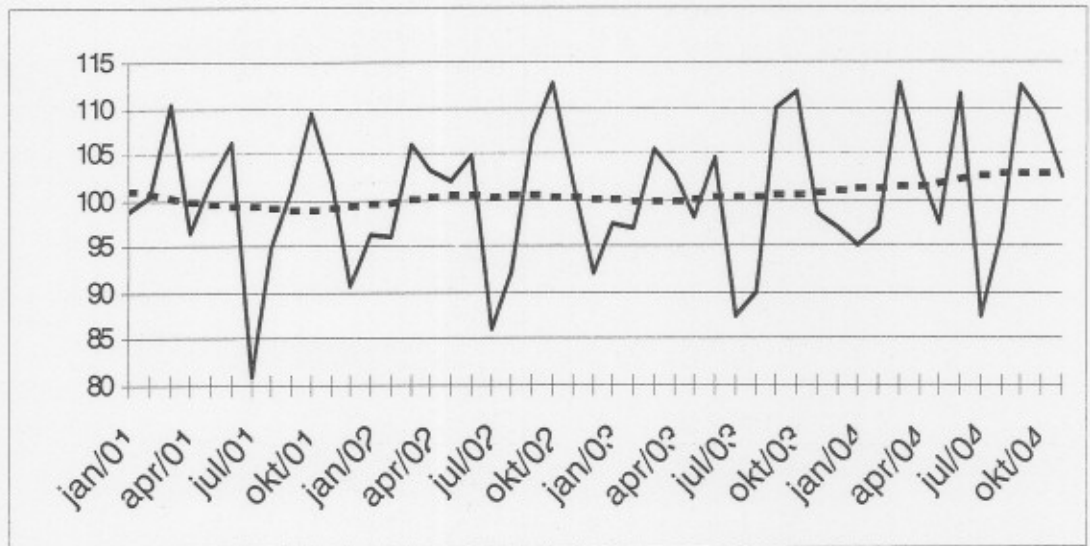

Tätigkeitsbranchen / Industrie-Hauptgruppen	Belgien	Flandern	Wallonien	Brüssel
Gesamte Industrie	↗	↗	↘	↘
Gesamte Industrie (ohne Baugewerbe)	↘	↗	↘	↘
Grundstoffe und Produktionsgüter	↘	↘	↘	↘↘
Investitionsgüter	↘	↗	↘	↗
Gebrauchsgüter	↘	↘↘	↗	↘
Verbrauchsgüter	↗	↗	↘	↘↘
Bergbau, Gewinnung von Steinen und Erden	↗	↘	↘	
Ernährungsgewerbe und Tabakverarbeitung	↘	↗	↗	↗
Textil-, Bekleidungs- und Ledergewerbe	↗	↘↘	↘	↘↘
Papier-, Verlags- und Druckgewerbe	↘	↗	↘↘	↘
Chemische, Gummi- und Kunststoffwarenindustrie	↘	↘	↘↘	↘↘
Metallverarbeitende Industrie	↘	↗	↗	↘↘
Kokerei, Mineralölverarbeitung, Spalt- und Brutstoffen	↘↘	↘↘	↘	
Glasgewerbe, Keramik, Verarbeitung Steine und Erden	↘	↘	↘	↘↘
Metallerzeugung und -bearbeitung	↘↘	↘↘	↗	
Möbel	↘↘	↘↘	↘↘	
Elektrizitätsversorgung	↘	↘	↘	↘
Baugewerbe	↘	↗	↘	↗

Donnerstag 10 Februar 2005

**Belgien – Dezember 2004*: Produktion
Industrie - 0,5%, Baugewerbe + 0,2%**

Die **saisonbereinigte Industrieproduktion** Belgiens der letzten drei Monate im Vergleich zu den drei vorhergehenden Monaten ist um 0,5% zurückgelaufen; im Baugewerbe ist sie gleich geblieben (+0,2%).

Der **Trend** der drei letzten Monaten gegenüber den drei vorhergehenden Monaten zeigt für Belgien insgesamt ein Status quo (+0,2%). Auf regionaler Ebene ist die Produktion in Flandern gleich geblieben (-0,3%) und in Wallonien um 1,8%** ansteigend.

Eine Aufschlüsselung nach Art der Produkte, ergibt +0,7% für Grundstoffe- und Produktionsgüter, -1,2% für Investitionsgüter, -3,1% für Gebrauchsgüter und +0,8% für Verbrauchsgüter. Im Baugewerbe ist er gleich geblieben (+0,0%).

Nächste Pressemitteilung : 10/3/2005

Quellenangabe ist verpflichtet: **FÖD wirtschaft - SLA**

Auf der nächsten Seite finden Sie die Tabellen und Grafiken.

Mehr Konjunkturinformationen !

⇒ Besuchen Sie für einen Überblick der belgischen und europäischen Konjunkturlage auch die viersprachige Konjunkturportalseite des belgische Statistischen Landesamts:

<http://statbel.fgov.be/indicators>

⇒ Alle methodologischen Auskünfte zu den Zahlen sind bei die Einheit Konjunktur erhältlich.

⇒ Produktionsdaten sind auch weiter aufgeschlüsselt (nach Subsektoren, Regionen) oder verarbeitet (z.B. saisonbereinigt) erhältlich, einmalig auf Bestellung bzw. monatlich im Abonnement.

⇒ Wir verfügen nicht nur über Produktions-, sondern auch über viele andere Konjunkturdaten: Indizes der geleisteten Arbeitsstunden, Auftragseingänge, Lohnsumme, Arbeitnehmer, ...

**(prozentuale Zunahme der letzten drei Monate, bis einschließlich Dezember 2004, dem vergangenen Dreimonatszeitraum gegenüber, saisonbereinigte Werte)*

*** Die Programme zur Saisonbereinigung und Trendberechnung betrachten jede Serie an sich; somit kann die Summierung von Teilergebnissen (je Region oder Produkttyp) von den Gesamtzahlen abweichen.*

Dienst Konjunktur : 02.548.64.82; annelies.pots@statbel.mineco.fgov.be

Infocenter : 02.548.63.65 of 02.548.63.66; info@statbel.mineco.fgov.be

<http://statbel.fgov.be>

Produktion

Bruttoindizes (2000=100)
Volumenindizes der industrieller Produktion

	Jan	Feb	März	April	Mai	Juni	Juli	Aug	Sept	Okt	Nov	Dez	Jahr
Gesamte Industrie (ohne Baugewerbe)													
2003	101,0	98,9	105,1	103,0	99,0	104,3	94,6	90,4	108,9	111,4	100,8	102,5	101,7
2004	98,2	98,7	113,3	104,6	99,3	111,8	97,3	97,7	115,6	110,4	107,4	105,5	105,0
Baugewerbe													
2003	82,7	88,9	105,9	100,8	94,0	105,0	58,5	87,6	113,1	112,5	89,6	74,5	92,8
2004	82,7	90,1	109,4	96,0	89,2	109,1	49,1	92,9	107,7	103,5	91,3	75,6	91,4
Gesamte Industrie (ohne Baugewerbe)													
2003	100,4	98,9	107,7	102,8	102,9	107,7	93,3	93,5	107,3	109,8	105,1	102,8	102,7
2004	99,8	101,5	111,3	104,7	104,6	110,4	97,5	98,9	114,0	113,6	109,3	103,1	105,7
Baugewerbe													
2003	83,3	88,9	110,5	102,5	102,6	110,8	59,1	96,2	110,8	109,0	99,4	75,1	95,7
2004	87,3	93,0	106,0	97,7	101,9	106,8	53,7	93,5	105,4	108,1	97,1	72,2	93,5

Indizes pro Arbeitstag
Unter Berücksichtigung der ungleichen Dauer und Zusammenstellung der Monate

Trend
Gesamte Industrie nach Bereinigung von Saison- und irregulären Effekten

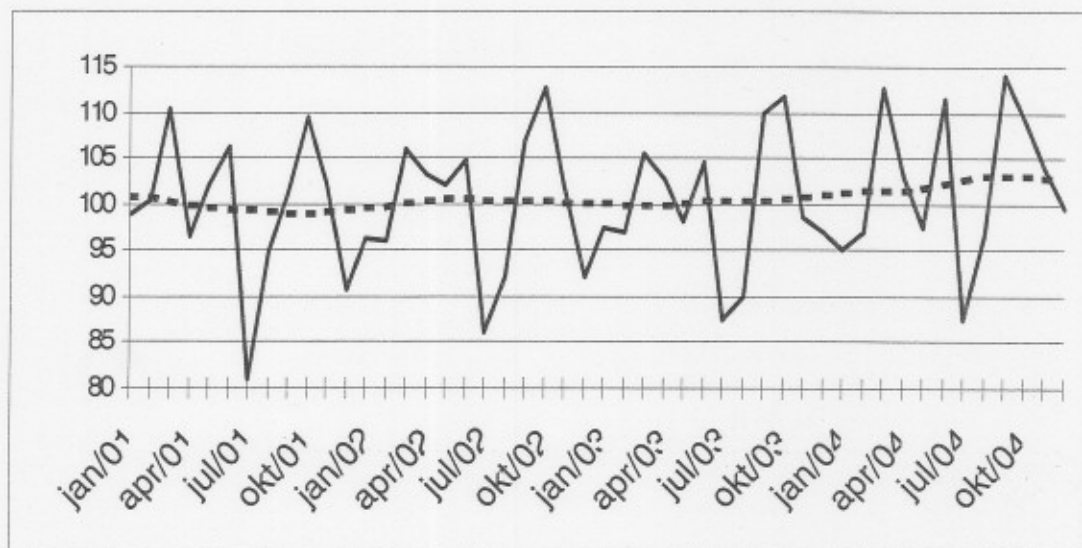

Bruttoindizes :
Trend :

Entwicklung des Trends
Drei letzte Monate gegenüber den vorhergehenden drei Monaten

- ↗ ↗ > 2.5%
- ↗ ↘ 0.5% bis 2.5%
- ↔ -0.5% bis 0.5%
- ↘ ↘ 2.5% bis -0.5%
- ↘ ↘ < -2.5%

Tätigkeitsbranchen / Industrie-Hauptgruppen	Belgien	Flandern	Wallonien	Brüssel
Gesamte Industrie	↔	↔	↔	↔
Gesamte Industrie (ohne Baugewerbe)	↔	↔	↔	↔
Grundstoffe und Produktionsgüter	↘	↘	↘	↘
Investitionsgüter	↘	↘	↘	↘
Gebrauchsgüter	↘↘	↘↘	↘	↘↘
Verbrauchsgüter	↘	↘	↘	↘↘
Bergbau, Gewinnung von Steinen und Erden	↘	↘	↘	↘
Ernährungsgewerbe und Tabakverarbeitung	↘	↘	↘	↘
Textil-, Bekleidungs- und Ledergewerbe	↘	↘	↘↘	↘↘
Papier-, Verlags- und Druckgewerbe	↘	↘	↘	↘
Chemische, Gummi- und Kunststoffwarenindustrie	↘	↘	↘↘	↘
Metallverarbeitende Industrie	↘	↘	↘	↘
Kokerei, Mineralölverarbeitung, Spalt- und Brutstoffen	↘	↘	↘	↘
Glasgewerbe, Keramik, Verarbeitung Steine und Erden	↘	↘	↘	↘↘
Metallerzeugung und -bearbeitung	↘	↘↘	↘	↘
Möbel	↘↘	↘↘	↘	↘
Elektrizitätsversorgung	↘	↘	↘	↘
Baugewerbe	↘	↘	↘	↘

Donnerstag 10 März 2005

Belgien – Januar 2005*: Produktion Industrie : Status quo ; Baugewerbe : +2,3%

Die **saisonbereinigte Industrieproduktion** Belgiens der letzten drei Monate im Vergleich zu den drei vorhergehenden Monaten insgesamt ein Status quo (+0,0%); im Baugewerbe nahm sie um 2,3% zu.

Der **Trend** der drei letzten Monaten gegenüber den drei vorhergehenden Monaten zeigt für Belgien insgesamt ein Status quo (+0,5%). Auf regionaler Ebene ist die Produktion in Flandern um 0,2% und in Wallonien um 0,9%** rückläufig.

Eine Aufschlüsselung nach Art der Produkte, ergibt -0,4% für Grundstoffe- und Produktionsgüter, +0,2% für Investitionsgüter, -2,0% für Gebrauchsgüter und +0,5% für Verbrauchsgüter. Im Baugewerbe beträgt der zu 0,1%.

Nächste Pressemitteilung : 14/4/2005

Quellenangabe ist verpflichtet: **FÖD wirtschaft - SLA**

Auf der nächsten Seite finden Sie die Tabellen und Grafiken.

Mehr Konjunkturinformationen !

⇒ Besuchen Sie für einen Überblick der belgischen und europäischen Konjunkturlage auch die viersprachige Konjunkturportalseite des belgische Statistische Landesamts:

<http://statbel.fgov.be/indicators>

⇒ Alle methodologischen Auskünfte zu den Zahlen sind bei die Einheit Konjunktur erhältlich.

⇒ Produktionsdaten sind auch weiter aufgeschlüsselt (nach Subsektoren, Regionen) oder verarbeitet (z.B. saisonbereinigt) erhältlich, einmalig auf Bestellung bzw. monatlich im Abonnement.

⇒ Wir verfügen nicht nur über Produktions-, sondern auch über viele andere Konjunkturdaten: Indizes der geleisteten Arbeitsstunden, Auftragseingänge, Lohnsumme, Arbeitnehmer, ...

**(prozentuale Zunahme der letzten drei Monate, bis einschließlich Januar 2005, dem vergangenen Dreimonatszeitraum gegenüber, saisonbereinigte Werte)*

*** Die Programme zur Saisonbereinigung und Trendberechnung betrachten jede Serie an sich; somit kann die Summierung von Teilergebnissen (je Region oder Produkttyp) von den Gesamtzahlen abweichen.*

Dienst Konjunktur : 02.548.64.82; annelies.pots@statbel.mineco.fgov.be

Infocenter : 02.277.55.04; info.stat@mineco.fgov.be

<http://statbel.fgov.be>

Produktion

Bruttoindizes (2000=100)
Volumenindizes der industrieller Produktion

	Jan	Feb	März	April	Mai	Juni	Juli	Aug	Sept	Okt	Nov	Dez	Jahr
Gesamte Industrie (ohne Baugewerbe)													
2004	98,2	98,7	113,3	104,6	99,3	111,8	97,3	97,7	115,6	111,9	107,4	107,0	105,2
2005	102,6												
Baugewerbe													
2004	82,7	90,1	109,4	96,0	89,2	109,1	49,1	92,9	107,7	103,5	91,3	79,5	91,7
2005	70,0												
Gesamte Industrie (ohne Baugewerbe)													
2004	99,8	101,4	111,3	104,7	104,6	110,4	97,5	98,9	114,0	115,1	109,3	104,6	106,0
2005	104,3												
Baugewerbe													
2004	87,4	93,0	105,9	97,7	102,0	106,7	53,8	93,5	105,3	108,2	97,2	75,9	93,9
2005	74,6												

Indizes pro Arbeitstag

Unter Berücksichtigung der ungleichen Dauer und Zusammensetzung der Monate

Trend

Gesamte Industrie nach Bereinigung von Saison- und irregulären Effekten

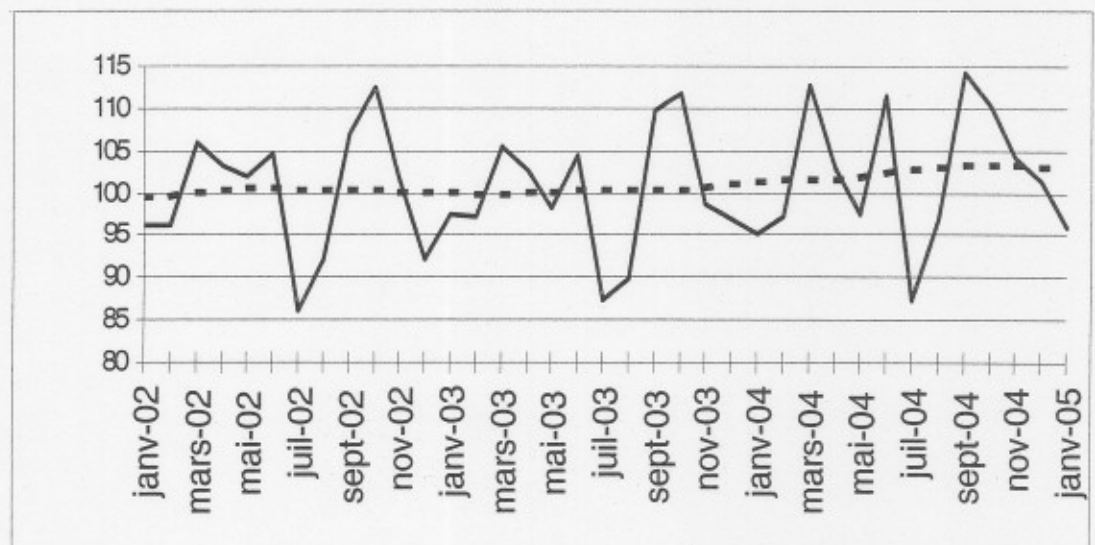

Bruttoindizes :

Trend :

.....

Entwicklung des Trends

Drei letzte Monate gegenüber den vorhergehenden drei Monaten

// // > 2.5%
 / / 0.5% bis 2.5%
 → -0.5% bis 0.5%
 \ \ 2.5% bis -0.5%
 // // < -2.5%

Tätigkeitsbranchen / Industrie-Hauptgruppen	Belgien	Flandern	Wallonien	Brüssel
Gesamte Industrie	→	→	→	// //
Gesamte Industrie (ohne Baugewerbe)	→	→	→	// //
Grundstoffe und Produktionsgüter	→	→	→	// //
Investitionsgüter	→	→	→	// //
Gebrauchsgüter	→	→	→	// //
Verbrauchsgüter	→	→	→	// //
Bergbau, Gewinnung von Steinen und Erden	→	→	→	// //
Ernährungsgewerbe und Tabakverarbeitung	→	→	→	→
Textil-, Bekleidungs- und Ledergewerbe	→	→	→	// //
Papier-, Verlags- und Druckgewerbe	→	→	→	→
Chemische, Gummi- und Kunststoffwarenindustrie	→	→	→	→
Metallverarbeitende Industrie	→	→	→	// //
Kokerei, Mineralölverarbeitung, Spalt- und Brutstoffen	→	→	→	→
Glasgewerbe, Keramik, Verarbeitung Steine und Erden	→	→	→	// //
Metallerzeugung und -bearbeitung	→	→	→	→
Möbel	→	→	→	→
Elektrizitätsversorgung	→	→	→	→
Baugewerbe	→	→	→	→

FOD ECONOMIE, K.M.O., MIDDENSTAND EN ENERGIE

PRESSEMITTEILUNG

Donnerstag 14 April 2005

Belgien – Februar 2005*: Produktion Industrie : -0,9% ; Baugewerbe: Status quo

Die **saisonbereinigte Industrieproduktion** Belgiens der letzten drei Monate im Vergleich zu den drei vorhergehenden Monaten ist um 0,9% zurückgelaufen; im Baugewerbe ist sie gleich geblieben (+0,0%). Der **Trend** der drei letzten Monaten gegenüber den drei vorhergehenden Monaten zeigt für Belgien insgesamt ein Status quo (-0,4%). Auf regionaler Ebene ist die Produktion in Flandern um 1,1% rückläufig und in Wallonien ist sie gleich geblieben (+0,0%)**.

Eine Aufschlüsselung nach Art der Produkte, ergibt -1,5% für Grundstoffe- und Produktionsgüter, +0,0% für Investitionsgüter, -2,6% für Gebrauchsgüter und +1,0% für Verbrauchsgüter. Im Baugewerbe beträgt der ab 0,5%.

Nächste Pressemitteilung : **12/5/2005**

*
* *

Quellenangabe ist verpflichtet: **FÖD wirtschaft - SLA**

Auf der nächsten Seite finden Sie die Tabellen und Grafiken.

Mehr Konjunkturinformationen !

⇒ Besuchen Sie für einen Überblick der belgischen und europäischen Konjunkturlage auch die viersprachige Konjunkturportalseite des belgische Statistischen Landesamts:

<http://statbel.fgov.be/indicators>

⇒ Alle methodologischen Auskünfte zu den Zahlen sind bei die Einheit Konjunktur erhältlich.

⇒ Produktionsdaten sind auch weiter aufgeschlüsselt (nach Subsektoren, Regionen) oder verarbeitet (z.B. saisonbereinigt) erhältlich, einmalig auf Bestellung bzw. monatlich im Abonnement.

⇒ Wir verfügen nicht nur über Produktions-, sondern auch über viele andere Konjunkturdaten: Indizes der geleisteten Arbeitsstunden, Auftragseingänge, Lohnsumme, Arbeitnehmer, ...

**(prozentuale Zunahme der letzten drei Monate, bis einschließlich Februar 2005, dem vergangenen Dreimonatszeitraum gegenüber, saisonbereinigte Werte)*

*** Die Programme zur Saisonbereinigung und Trendberechnung betrachten jede Serie an sich; somit kann die Summierung von Teilergebnissen (je Region oder Produkttyp) von den Gesamtzahlen abweichen.*

Dienst Konjunktur : 02.548.64.82; annelies.pots@statbel.mineco.fgov.be

Infocenter : 02.277.55.04; info.stat@mineco.fgov.be

<http://statbel.fgov.be>

Produktion

Bruttoindizes (2000=100)
Volumenindizes der industrieller Produktion

	Jan	Feb	März	April	Mai	Juni	Juli	Aug	Sept	Okt	Nov	Dez	Jahr
Gesamte Industrie (ohne Baugewerbe)													
2004	98,2	98,7	113,3	104,6	99,3	111,8	97,3	97,7	115,6	111,9	107,0	107,0	105,2
2005	101,8	100,4											
Baugewerbe													
2004	82,7	90,1	109,4	96,0	89,2	109,1	49,1	92,9	107,7	103,5	91,1	79,5	91,7
2005	71,6	82,8											
Gesamte Industrie (ohne Baugewerbe)													
2004	99,8	101,4	111,3	104,6	104,5	110,4	97,6	98,8	114,0	115,1	109,0	104,5	105,9
2005	103,4	100,4											
Baugewerbe													
2004	87,4	93,0	105,9	97,7	102,0	106,7	53,8	93,5	105,3	108,1	97,0	76,0	93,9
2005	76,3	82,8											

Indizes pro Arbeitstag
Unter Berücksichtigung der ungleichen Dauer und Zusammensetzung der Monate

Trend
Gesamte Industrie nach Bereinigung von Saison- und irregulären Effekten

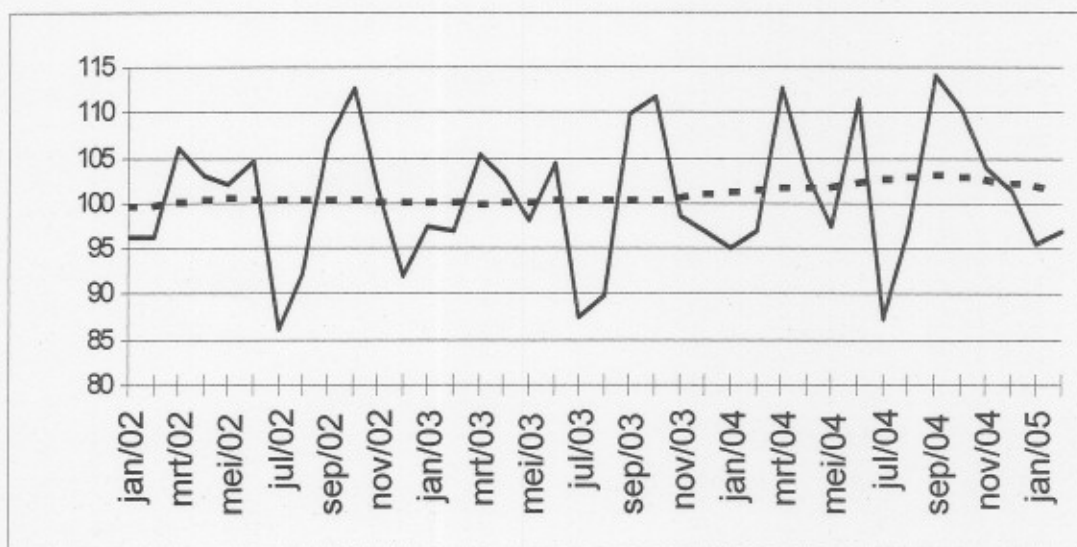

Bruttoindizes : ———
Trend : - - - - -

Entwicklung des Trends
Drei letzte Monate gegenüber den vorhergehenden drei Monaten

↗↗ > 2.5%
↗ 0.5% bis 2.5%
→ -0.5% bis 0.5%
↘ 2.5% bis -0.5%
↘↘ < -2.5%

Tätigkeitsbranchen / Industrie-Hauptgruppen	Belgien	Flandern	Wallonien	Brüssel
Gesamte Industrie	↘	↘	→	↘↘
Gesamte Industrie (ohne Baugewerbe)	→	↘	→	↘↘
Grundstoffe und Produktionsgüter	↘	↘↘	→	↘↘
Investitionsgüter	→	→	↗↗	↘↘
Gebrauchsgüter	↘↘	↘↘	→	↘↘
Verbrauchsgüter	↗	↗	↗	↘↘
Bergbau, Gewinnung von Steinen und Erden	↗↗	↘	↗↗	
Ernährungsgewerbe und Tabakverarbeitung	→	→	↗	↘
Textil-, Bekleidungs- und Ledergewerbe	↘↘	↘	↘↘	→
Papier-, Verlags- und Druckgewerbe	↗	↘	↘↘	↗
Chemische, Gummi- und Kunststoffwarenindustrie	↗	↘	↗	↘↘
Metallverarbeitende Industrie	→	→	↗	↘
Kokerei, Mineralölverarbeitung, Spalt- und Brutstoffen	→	↗	↘↘	
Glasgewerbe, Keramik, Verarbeitung Steine und Erden	↘	↗	↘	↘
Metallerzeugung und -bearbeitung	↘	↘↘	→	
Möbel	↘	↘	↗	
Elektrizitätsversorgung	↗	→	↗	↘
Baugewerbe	→	↘	↘	↘

FOD ECONOMIE, K.M.O., MIDDENSTAND EN ENERGIE
PRESSEMITTEILUNG

Donnerstag 12 Mai 2005

Belgien – März 2005*: Produktion
Industrie : -3,9% ; Baugewerbe : -7,1%

Die **saisonbereinigte Industrieproduktion** Belgiens der letzten drei Monate im Vergleich zu den drei vorhergehenden Monaten ist um 3,9% zurückgelaufen; im Baugewerbe nahm sie um 7,1% ab.

Der **Trend** der drei letzten Monaten gegenüber den drei vorhergehenden Monaten zeigt für Belgien insgesamt eine starke Abnahme (-4,0%). Auf regionaler Ebene ist die Produktion in Flandern um 1,1% rückläufig und in Wallonien gleich geblieben (+ 0,0%)**.

Eine Aufschlüsselung nach Art der Produkte, ergibt -1,3% für Grundstoffe- und Produktionsgüter, -0,1% für Investitionsgüter, -2,9% für Gebrauchsgüter und +0,4% für Verbrauchsgüter. Im Baugewerbe beträgt der ab 4,1%.

Nächste Pressemitteilung : 9/6/2005

*

* *

Quellenangabe ist verpflichtet: FÖD Wirtschaft – Abteilung Statistik

Auf der nächsten Seite finden Sie die Tabellen und Grafiken.

Mehr Konjunkturinformationen !

⇒ Besuchen Sie für einen Überblick der belgischen und europäischen Konjunkturlage auch die viersprachige Konjunkturportalseite:

<http://statbel.fgov.be/indicators>

⇒ Alle methodologischen Auskünfte zu den Zahlen sind bei die Einheit Konjunktur erhältlich.

⇒ Produktionsdaten sind auch weiter aufgeschlüsselt (nach Subsektoren, Regionen) oder verarbeitet (z.B. saisonbereinigt) erhältlich, einmalig auf Bestellung bzw. monatlich im Abonnement.

⇒ Wir verfügen nicht nur über Produktions-, sondern auch über viele andere Konjunkturdaten: Indizes der geleisteten Arbeitsstunden, Auftragseingänge, Lohnsumme, Arbeitnehmer, ...

**(prozentuale Zunahme der letzten drei Monate, bis einschließlich März 2005, dem vergangenen Dreimonatszeitraum gegenüber, saisonbereinigte Werte)*

*** Die Programme zur Saisonbereinigung und Trendberechnung betrachten jede Serie an sich; somit kann die Summierung von Teilergebnissen (je Region oder Produkttyp) von den Gesamtzahlen abweichen.*

Dienst Konjunktur : 02.548.64.82; annelies.pots@statbel.mineco.fgov.be

Infocenter : 02.277.55.04; info.stat@mineco.fgov.be

<http://statbel.fgov.be>

Produktion

Bruttoindizes (2000=100)
Volumenindizes der industrieller Produktion

Indizes pro Arbeitstag
Unter Berücksichtigung der ungleichen Dauer und Zusammensetzung der Monate

Trend
Gesamte Industrie nach Bereinigung von Saison- und irregulären Effekten

Bruttoindizes :
—
Trend :
.....

Entwicklung des Trends
Drei letzte Monate gegenüber den vorhergehenden drei Monaten

↗↗ > 2.5%
↗ 0.5% bis 2.5%
→ -0.5% bis 0.5%
↘ 2.5% bis -0.5%
↘↘ < -2.5%

	Jan	Feb	März	April	Mai	Juni	Juli	Aug	Sept	Okt	Nov	Dez	Jahr
Gesamte Industrie (ohne Baugewerbe)													
2004	98,2	98,7	113,3	104,6	99,3	111,8	97,3	97,7	115,6	111,9	107,0	107,1	105,2
2005	101,8	99,8	105,9										
Baugewerbe													
2004	82,7	90,1	109,4	96,0	89,2	109,1	49,1	92,9	107,7	103,5	91,1	79,8	91,7
2005	71,6	82,8	89,8										
Gesamte Industrie (ohne Baugewerbe)													
2004	99,7	101,5	111,3	104,8	104,7	110,5	97,5	98,9	114,0	115,1	109,1	104,7	106,0
2005	103,5	99,8	104,7										
Baugewerbe													
2004	87,4	93,0	105,9	97,7	102,0	106,7	53,8	93,5	105,3	108,2	97,0	76,3	93,9
2005	76,3	82,8	90,4										

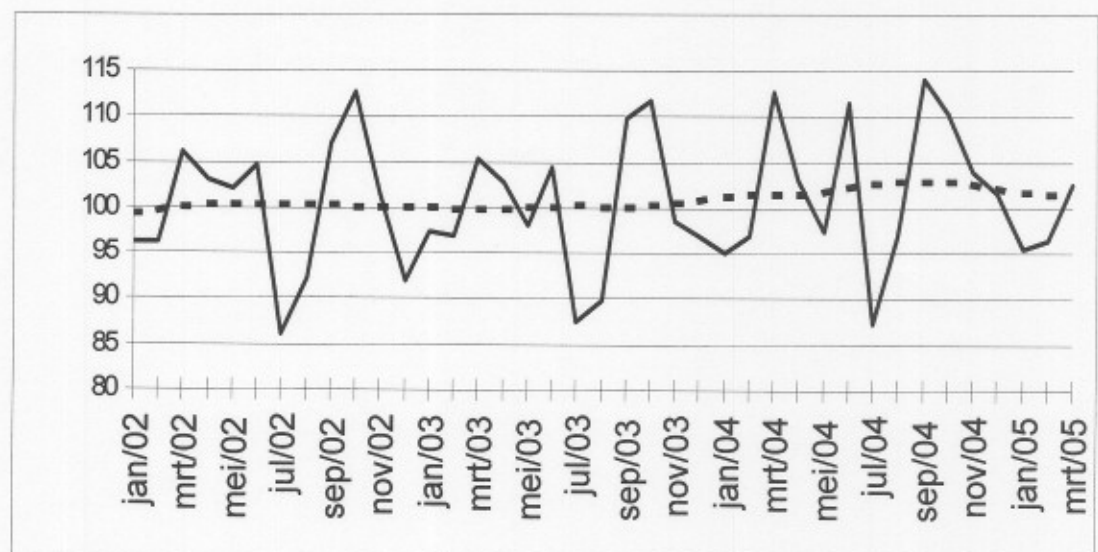

Tätigkeitsbranchen / Industrie-Hauptgruppen	Belgien	Flandern	Wallonien	Brüssel
Gesamte Industrie	↘	↘	↘	↘↘
Gesamte Industrie (ohne Baugewerbe)	↘↘	↘	→	↘↘
Grundstoffe und Produktionsgüter	↘	↘↘	→	↘
Investitionsgüter	→	→	↗	↘↘
Gebrauchsgüter	↘↘	↘↘	↘	↗↗
Verbrauchsgüter	→	↗	↗	↘↘
Bergbau, Gewinnung von Steinen und Erden	↘	↘↘	↘↘	
Ernährungsgewerbe und Tabakverarbeitung	↘	→	↗	↘↘
Textil-, Bekleidungs- und Ledergewerbe	↘↘	↘↘	↘	↘↘
Papier-, Verlags- und Druckgewerbe	↗	↘	↘↘	↗
Chemische, Gummi- und Kunststoffwarenindustrie	↗	↘	↗	↘↘
Metallverarbeitende Industrie	↘	↘	↗	↗
Kokerei, Mineralölverarbeitung, Spalt- und Brutstoffen	↘	↘	↘↘	
Glasgewerbe, Keramik, Verarbeitung Steine und Erden	↘↘	↘	↘↘	↘
Metallerzeugung und -bearbeitung	↘↘	↘	→	
Möbel	→	↘	↗	
Elektrizitätsversorgung	↗	↘	↗	↘
Baugewerbe	↘↘	↘↘	↘↘	↘↘

FOD ECONOMIE, K.M.O., MIDDENSTAND EN ENERGIE PRESSEMITTEILUNG

Donnerstag 9 Juni 2005

Belgien – April 2005*: Produktion Industrie : -4,1% ; Baugewerbe : -4,8%

Die **saisonbereinigte Industrieproduktion** Belgiens der letzten drei Monate im Vergleich zu den drei vorhergehenden Monaten ist um 4,1% zurückgelaufen; im Baugewerbe nahm sie um 4,8% ab.

Der **Trend** der drei letzten Monaten gegenüber den drei vorhergehenden Monaten zeigt für Belgien insgesamt eine Abnahme (-1,0%). Auf regionaler Ebene ist die Produktion in Flandern um 1,1% und in Wallonien um 1,1%** rückläufig.

Eine Aufschlüsselung nach Art der Produkte, ergibt -2,0% für Grundstoffe- und Produktionsgüter, -0,2% für Investitionsgüter, -2,6% für Gebrauchsgüter und +0,1% für Verbrauchsgüter. Im Baugewerbe beträgt der ab 1,8%.

Nächste Pressemitteilung : **7/7/2005**

*
* *

Quellenangabe ist verpflichtet: **FÖD Wirtschaft – Abteilung Statistik**

Auf der nächsten Seite finden Sie die Tabellen und Grafiken.

Mehr Konjunkturinformationen !

⇒ Besuchen Sie für einen Überblick der belgischen und europäischen Konjunkturlage auch die viersprachige Konjunkturportalseite:

<http://statbel.fgov.be/indicators>

⇒ Alle methodologischen Auskünfte zu den Zahlen sind bei die Einheit Konjunktur erhältlich.

⇒ Produktionsdaten sind auch weiter aufgeschlüsselt (nach Subsektoren, Regionen) oder verarbeitet (z.B. saisonbereinigt) erhältlich, einmalig auf Bestellung bzw. monatlich im Abonnement.

⇒ Wir verfügen nicht nur über Produktions-, sondern auch über viele andere Konjunkturdaten: Indizes der geleisteten Arbeitsstunden, Auftragseingänge, Lohnsumme, Arbeitnehmer, ...

**(prozentuale Zunahme der letzten drei Monate, bis einschließlich April 2005, dem vergangenen Dreimonatszeitraum gegenüber, saisonbereinigte Werte)*

*** Die Programme zur Saisonbereinigung und Trendberechnung betrachten jede Serie an sich; somit kann die Summierung von Teilergebnissen (je Region oder Produkttyp) von den Gesamtzahlen abweichen.*

Dienst Konjunktur : 02.548.64.82; annelies.pots@statbel.mineco.fgov.be

Infocenter : 02.277.55.04; info.stat@mineco.fgov.be

<http://statbel.fgov.be>

Produktion

Bruttoindizes (2000=100)
Volumenindizes der industrieller Produktion

Indizes pro Arbeitstag
Unter Berücksichtigung der ungleichen Dauer und Zusammensetzung der Monate

Trend
Gesamte Industrie nach Bereinigung von Saison- und irregulären Effekten

Bruttoindizes :
—
Trend :
.....

Entwicklung des Trends
Drei letzte Monate gegenüber den vorhergehenden drei Monaten

↗ > 2.5%
↗ 0.5% bis 2.5%
→ -0.5% bis 0.5%
↘ 2.5% bis -0.5%
↘ < -2.5%

	Jan	Feb	März	April	Mai	Juni	Juli	Aug	Sept	Okt	Nov	Dez	Jahr
Gesamte Industrie (ohne Baugewerbe)													
2004	98,2	98,7	113,3	104,6	99,3	111,8	97,3	97,7	115,6	111,9	107,0	107,1	105,2
2005	108,9	99,8	111,9	102,4									
Baugewerbe													
2004	82,7	90,1	109,4	96,0	89,2	109,1	49,1	92,9	107,7	103,5	91,1	79,8	91,7
2005	71,9	82,8	90,3	100,0									
Gesamte Industrie (ohne Baugewerbe)													
2004	99,8	101,4	111,3	104,5	104,5	110,4	97,6	98,9	114,0	115,1	109,0	104,6	105,9
2005	110,5	99,8	110,4	102,9									
Baugewerbe													
2004	87,4	93,0	105,9	97,7	102,1	106,7	53,8	93,5	105,3	108,2	97,0	76,3	93,9
2005	76,6	82,8	90,8	101,7									

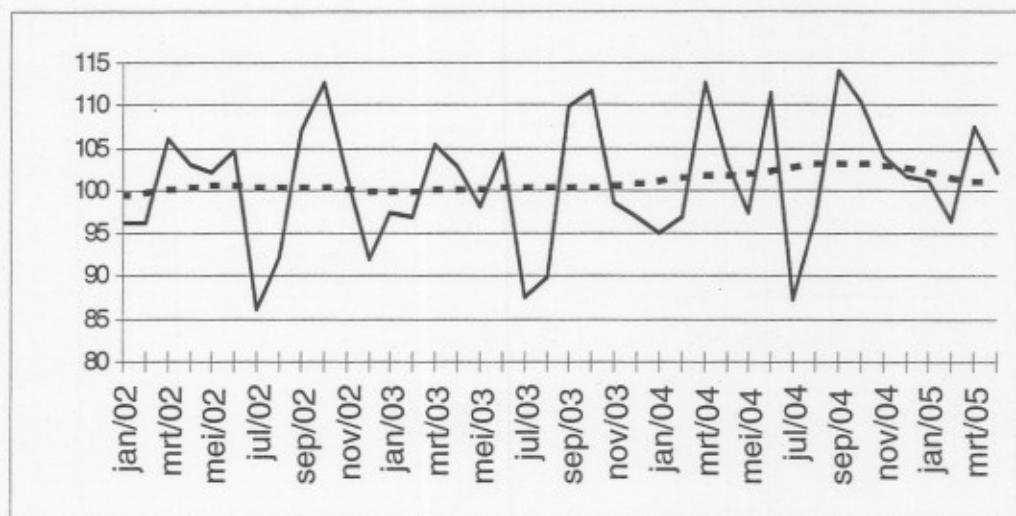

Tätigkeitsbranchen / Industrie-Hauptgruppen	Belgien	Flandern	Wallonien	Brüssel
Gesamte Industrie	↘	↘	↘	↘↘
Gesamte Industrie (ohne Baugewerbe)	↘	↘	↘	↘↘
Grundstoffe und Produktionsgüter	↘	↘	→	↘↘
Investitionsgüter	→	→	↘	↘
Gebrauchsgüter	↘↘	↘	↘	↘↘
Verbrauchsgüter	→	↗	↗	↘↘
Bergbau, Gewinnung von Steinen und Erden	↘	↘	↗	
Ernährungsgewerbe und Tabakverarbeitung	→	↗	↗	↘↘
Textil-, Bekleidungs- und Ledergewerbe	↘	↘↘	↘↘	↘↘
Papier-, Verlags- und Druckgewerbe	→	↘	↘↘	→
Chemische, Gummi- und Kunststoffwarenindustrie	↘↘	↘↘	→	↘↘
Metallverarbeitende Industrie	↘	↘	→	↗
Kokerei, Mineralölverarbeitung, Spalt- und Brutstoffen	↘	↘	→	
Glasgewerbe, Keramik, Verarbeitung Steine und Erden	↘	→	↘	↘↘
Metallerzeugung und -bearbeitung	↘↘	↘	↘↘	
Möbel	↘	↘	↘↘	
Elektrizitätsversorgung	↗	→	→	↘
Baugewerbe	↘	↘↘	↘↘	↘↘

PRESSEMITTEILUNG

Donnerstag 7 Juli 2005

Belgien – Mai 2005*: Produktion Industrie : -0,7% ; Baugewerbe : -4,1%

Die **saisonbereinigte Industrieproduktion** Belgiens der letzten drei Monate im Vergleich zu den drei vorhergehenden Monaten ist um 0,7% zurückgelaufen; im Baugewerbe nahm sie um 4,1% ab.

Der **Trend** der drei letzten Monaten gegenüber den drei vorhergehenden Monaten zeigt für Belgien insgesamt eine Abnahme (-0,5%). Auf regionaler Ebene ist die Produktion in Flandern um 1,0% und in Wallonien um 0,7%** rückläufig.

Eine Aufschlüsselung nach Art der Produkte, ergibt -0,8% für Grundstoffe- und Produktionsgüter, +0,6% für Investitionsgüter, -2,7% für Gebrauchsgüter und +0,2% für Verbrauchsgüter. Im Baugewerbe beträgt der ab 1,5%.

Nächste Pressemitteilung : 11/8/2005

*
* *

Quellenangabe ist verpflichtet: **FÖD Wirtschaft – Abteilung Statistik Belgien**

Auf der nächsten Seite finden Sie die Tabellen und Grafiken.

Mehr Konjunkturinformationen !

⇒ Besuchen Sie für einen Überblick der belgischen und europäischen Konjunkturlage auch die viersprachige Konjunkturportalseite:

<http://statbel.fgov.be/indicators>

⇒ Alle methodologischen Auskünfte zu den Zahlen sind bei die Einheit Konjunktur erhältlich.

⇒ Produktionsdaten sind auch weiter aufgeschlüsselt (nach Subsektoren, Regionen) oder verarbeitet (z.B. saisonbereinigt) erhältlich, einmalig auf Bestellung bzw. monatlich im Abonnement.

⇒ Wir verfügen nicht nur über Produktions-, sondern auch über viele andere Konjunkturdaten: Indizes der geleisteten Arbeitsstunden, Auftragseingänge, Lohnsumme, Arbeitnehmer, ...

**(prozentuale Zunahme der letzten drei Monate, bis einschließlich Mai 2005, dem vergangenen Dreimonatszeitraum gegenüber, saisonbereinigte Werte)*

*** Die Programme zur Saisonbereinigung und Trendberechnung betrachten jede Serie an sich; somit kann die Summierung von Teilergebnissen (je Region oder Produkttyp) von den Gesamtzahlen abweichen.*

Dienst Konjunktur : 02.548.64.82; annelies.pots@statbel.mineco.fgov.be

Infocenter : 02.277.55.04; info.stat@mineco.fgov.be

<http://statbel.fgov.be>

Produktion

Bruttoindizes (2000=100)
Volumenindizes der industrieller Produktion

Indizes pro Arbeitstag

Unter Berücksichtigung der ungleichen Dauer und Zusammensetzung der Monate

Trend

Gesamte Industrie nach Bereinigung von Saison- und irregulären Effekten

Bruttoindizes :

Trend :

	Jan	Feb	März	April	Mai	Juni	Juli	Aug	Sept	Okt	Nov	Dez	Jahr
Gesamte Industrie (ohne Baugewerbe)													
2004	98,2	98,7	113,3	104,6	99,3	111,8	97,3	97,7	115,6	111,9	107,0	107,1	105,2
2005	100,6	99,2	108,8	103,1	101,0								
Baugewerbe													
2004	82,7	90,1	109,4	96,0	89,2	109,1	49,1	92,9	107,7	103,5	91,1	79,8	91,7
2005	71,9	82,9	90,1	101,1	89,8								
Gesamte Industrie (ohne Baugewerbe)													
2004	99,8	101,4	111,3	104,7	104,5	110,4	97,6	98,8	114,0	115,1	109,0	104,6	105,9
2005	102,2	99,2	107,5	103,6	105,7								
Baugewerbe													
2004	87,4	93,0	105,9	97,7	102,1	106,7	53,8	93,5	105,3	108,2	97,0	76,3	93,9
2005	76,6	82,9	90,7	102,8	98,6								

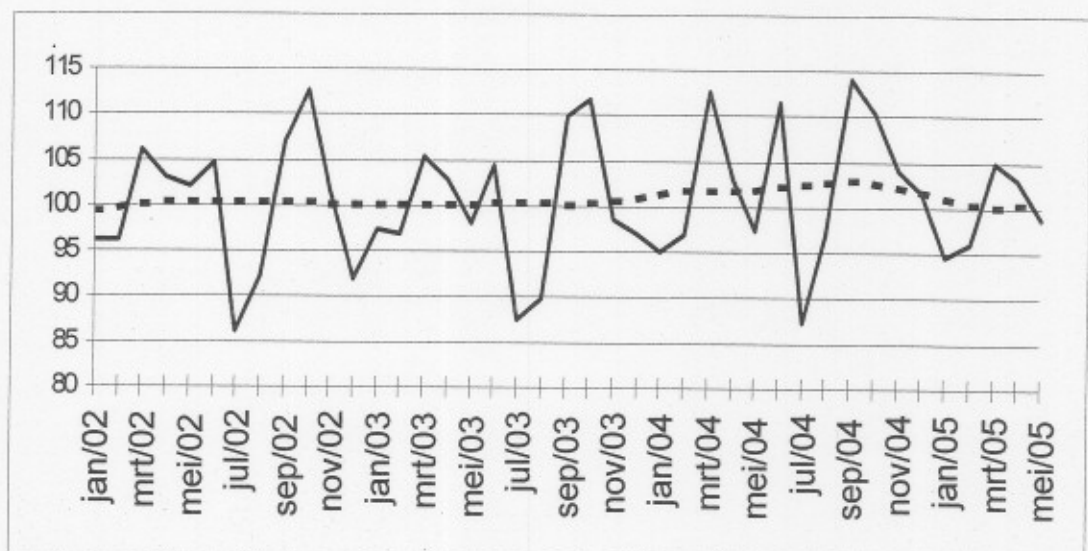

Entwicklung des Trends
Drei letzte Monate gegenüber den vorhergehenden drei Monaten

↗↗ > 2.5%
↗ 0.5% bis 2.5%
→ -0.5% bis 0.5%
↘ 2.5% bis -0.5%
↘↘ < -2.5%

Tätigkeitsbranchen / Industrie-Hauptgruppen	Belgien	Flandern	Wallonien	Brüssel
Gesamte Industrie	↘	↘	↘	↘
Gesamte Industrie (ohne Baugewerbe)	↘	↘	↘	↘
Grundstoffe und Produktionsgüter	↘	↘	↗	↘
Investitionsgüter	↗	→	↘	↘
Gebrauchsgüter	↘↘	↘	→	↗↗
Verbrauchsgüter	→	↗	↗	↘↘
Bergbau, Gewinnung von Steinen und Erden	↗↗	→	↗	
Ernährungsgewerbe und Tabakverarbeitung	↗	↗	↗↗	↘↘
Textil-, Bekleidungs- und Ledergewerbe	↘	↘↘	↘↘	↘↘
Papier-, Verlags- und Druckgewerbe	↘	↘	↘	→
Chemische, Gummi- und Kunststoffwarenindustrie	↘	↘↘	↗	↘↘
Metallverarbeitende Industrie	↘	→	↘	→
Kokerei, Mineralölverarbeitung, Spalt- und Brutstoffen	↘	↘	→	
Glasgewerbe, Keramik, Verarbeitung Steine und Erden	→	↗	↘	↘
Metallerzeugung und -bearbeitung	↘↘	↘	↘↘	
Möbel	↘	↘	↘	
Elektrizitätsversorgung	↗	↗	↘	↘
Baugewerbe	↘	↘	↘↘	↘

FÖD WIRTSCHAFT, KMU, MITTELSTAND UND ENERGIE PRESSEMITTEILUNG

Donnerstag 11 August 2005

Belgien – Juni 2005*: Produktion Industrie : +0,2% ; Baugewerbe : +3,3%

Die **saisonbereinigte Industrieproduktion** Belgiens der letzten drei Monate im Vergleich zu den drei vorhergehenden Monaten ist gleich geblieben (+ 0,2%); im Baugewerbe nahm sie um 3,3% zu.

Der **Trend** der drei letzten Monaten gegenüber den drei vorhergehenden Monaten zeigt für Belgien insgesamt ein Status quo (-0,4%). Auf regionaler Ebene ist die Produktion in Flandern um 1,5% rückläufig und in Wallonien ist die Produktion gleich geblieben (+ 0,0%)**.

Eine Aufschlüsselung nach Art der Produkte, ergibt -0,2% für Grundstoffe- und Produktionsgüter, -0,2% für Investitionsgüter, -3,3% für Gebrauchsgüter und +1,1% für Verbrauchsgüter. Im Baugewerbe beträgt der ab 1,3%.

Nächste Pressemitteilung : 8/9/2005

*
* *

Quellenangabe ist verpflichtet: **FÖD Wirtschaft – Abteilung Statistik Belgien**

Auf der nächsten Seite finden Sie die Tabellen und Grafiken.

Mehr Konjunkturinformationen !

⇒ Besuchen Sie für einen Überblick der belgischen und europäischen Konjunkturlage auch die viersprachige Konjunkturportalseite:

<http://statbel.fgov.be/indicators>

⇒ Alle methodologischen Auskünfte zu den Zahlen sind bei die Einheit Konjunktur erhältlich.

⇒ Produktionsdaten sind auch weiter aufgeschlüsselt (nach Subsektoren, Regionen) oder verarbeitet (z.B. saisonbereinigt) erhältlich, einmalig auf Bestellung bzw. monatlich im Abonnement.

⇒ Wir verfügen nicht nur über Produktions-, sondern auch über viele andere Konjunkturdaten: Indizes der geleisteten Arbeitsstunden, Auftragseingänge, Lohnsumme, Arbeitnehmer, ...

*(prozentuale Zunahme der letzten drei Monate, bis einschließlich Juni 2005, dem vergangenen Dreimonatszeitraum gegenüber, saisonbereinigte Werte)

** Die Programme zur Saisonbereinigung und Trendberechnung betrachten jede Serie an sich; somit kann die Summierung von Teilergebnissen (je Region oder Produkttyp) von den Gesamtzahlen abweichen.

Dienst Konjunktur : 02.548.64.82; annelies.pots@statbel.mineco.fgov.be

Infocenter : 02.277.55.04; info.stat@mineco.fgov.be

<http://statbel.fgov.be>

Produktion

Bruttoindizes (2000=100)
Volumenindizes der industrieller Produktion

Indizes pro Arbeitstag
Unter Berücksichtigung der ungleichen Dauer und Zusammensetzung der Monate

Trend
Gesamte Industrie nach Bereinigung von Saison- und irregulären Effekten

Bruttoindizes :
—
Trend :
.....

Entwicklung des Trends
Drei letzte Monate gegenüber den vorhergehenden drei Monaten

↗↗ > 2.5%
↗ 0.5% bis 2.5%
→ -0.5% bis 0.5%
↘ 2.5% bis -0.5%
↘↘ < -2.5%

	Jan	Feb	März	April	Mai	Juni	Juli	Aug	Sept	Okt	Nov	Dez	Jahr
Gesamte Industrie (ohne Baugewerbe)													
2004	98,2	98,7	113,3	104,6	99,3	111,8	97,3	97,7	115,6	111,9	107,0	107,1	105,2
2005	100,6	99,2	108,4	103,2	100,1	110,5							
Baugewerbe													
2004	82,7	90,1	109,4	96,0	89,2	109,1	49,1	92,9	107,7	103,5	91,1	79,8	91,7
2005	71,9	82,9	90,1	100,9	90,5	103,6							
Gesamte Industrie (ohne Baugewerbe)													
2004	99,8	101,4	111,3	104,7	104,5	110,4	97,6	98,8	114,0	115,1	109,0	104,6	105,9
2005	102,2	99,2	107,2	103,6	104,8	108,8							
Baugewerbe													
2004	87,4	93,0	105,9	97,7	102,0	106,7	53,8	93,5	105,3	108,2	97,0	76,3	93,9
2005	76,6	82,9	90,7	102,6	99,3	101,3							

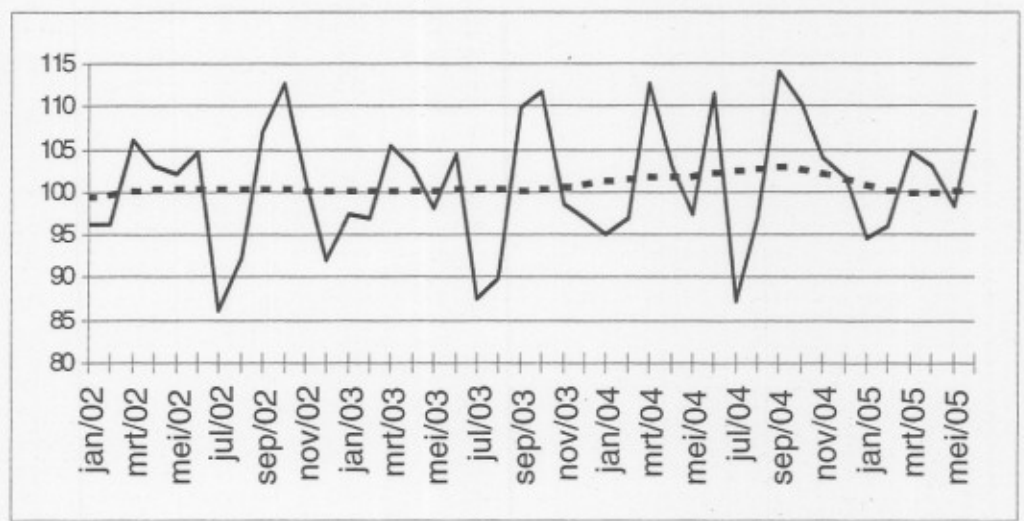

Tätigkeitsbranchen / Industrie-Hauptgruppen	Belgien	Flandern	Wallonien	Brüssel
Gesamte Industrie	→	↘	→	↘↘
Gesamte Industrie (ohne Baugewerbe)	→	↘	→	↘↘
Grundstoffe und Produktionsgüter	→	↘	↗	↘↘
Investitionsgüter	→	→	→	↘↘
Gebrauchsgüter	↘↘	↘	↘	↘↘
Verbrauchsgüter	↗	↗	↗	↘↘
Bergbau, Gewinnung von Steinen und Erden	↗↗	→	↗	
Ernährungsgewerbe und Tabakverarbeitung	↗	↗	↗↗	↘↘
Textil-, Bekleidungs- und Ledergewerbe	→	↘	↘↘	↘
Papier-, Verlags- und Druckgewerbe	↘	→	↘↘	→
Chemische, Gummi- und Kunststoffwarenindustrie	↘	↘↘	↗	↘↘
Metallverarbeitende Industrie	↘	↘	→	↘
Kokerei, Mineralölverarbeitung, Spalt- und Brutstoffen	↘	↘↘	→	
Glasgewerbe, Keramik, Verarbeitung Steine und Erden	→	↗	↘	↘↘
Metallerzeugung und -bearbeitung	↘↘	↘	↘↘	
Möbel	↘↘	↘↘	↘↘	
Elektrizitätsversorgung	↗	↗	↘	↘
Baugewerbe	↘	↘	↘↘	↘

FÖD WIRTSCHAFT, KMU, MITTELSTAND UND ENERGIE
PRESSEMITTEILUNG

Donnerstag 8 September 2005

Belgien – Juli 2005*: Produktion
Industrie : +0,8% ; Baugewerbe : +2,7%

Die **saisonbereinigte Industrieproduktion** Belgiens der letzten drei Monate im Vergleich zu den drei vorhergehenden Monaten ist um 0,8% angestiegen; im Baugewerbe nahm sie um 2,7% zu.

Der **Trend** der drei letzten Monaten gegenüber den drei vorhergehenden Monaten zeigt für Belgien insgesamt ein Status quo (+0,0%). Auf regionaler Ebene ist die Produktion in Flandern um 0,6% und in Wallonien um 1,2%** rückläufig.

Eine Aufschlüsselung nach Art der Produkte, ergibt +0,5% für Grundstoffe- und Produktionsgüter, +0,8% für Investitionsgüter, -2,0% für Gebrauchsgüter und +0,7% für Verbrauchsgüter. Im Baugewerbe beträgt der zu 1,8%.

Nächste Pressemitteilung : 13/10/2005

*
* *

Quellenangabe ist verpflichtet: **FÖD Wirtschaft – Abteilung Statistik Belgien**

Auf der nächsten Seite finden Sie die Tabellen und Grafiken.

Mehr Konjunkturinformationen !

⇒ Besuchen Sie für einen Überblick der belgischen und europäischen Konjunkturlage auch die viersprachige Konjunkturportalseite:

<http://statbel.fgov.be/indicators>

⇒ Alle methodologischen Auskünfte zu den Zahlen sind bei die Einheit Konjunktur erhältlich.

⇒ Produktionsdaten sind auch weiter aufgeschlüsselt (nach Subsektoren, Regionen) oder verarbeitet (z.B. saisonbereinigt) erhältlich, einmalig auf Bestellung bzw. monatlich im Abonnement.

⇒ Wir verfügen nicht nur über Produktions-, sondern auch über viele andere Konjunkturdaten: Indizes der geleisteten Arbeitsstunden, Auftragseingänge, Lohnsumme, Arbeitnehmer, ...

**(prozentuale Zunahme der letzten drei Monate, bis einschließlich Juli 2005, dem vergangenen Dreimonatszeitraum gegenüber, saisonbereinigte Werte)*

*** Die Programme zur Saisonbereinigung und Trendberechnung betrachten jede Serie an sich; somit kann die Summierung von Teilergebnissen (je Region oder Produkttyp) von den Gesamtzahlen abweichen.*

Dienst Konjunktur : 02.548.64.82; annelies.pots@statbel.mineco.fgov.be

Infocenter : 02.277.55.04; info.stat@mineco.fgov.be

<http://statbel.fgov.be>

Produktion

Bruttoindizes (2000=100)
Volumenindizes der industrieller Produktion

Indizes pro Arbeitstag
Unter Berücksichtigung der ungleichen Dauer und Zusammenstellung der Monate

Trend
Gesamte Industrie nach Bereinigung von Saison- und irregulären Effekten

Bruttoindizes :
Trend :

Entwicklung des Trends
Drei letzte Monate gegenüber den vorhergehenden drei Monaten

↗ > 2.5%
↗ 0.5% bis 2.5%
→ -0.5% bis 0.5%
↘ 2.5% bis -0.5%
↘ < -2.5%

	Jan	Feb	März	April	Mai	Juni	Juli	Aug	Sept	Okt	Nov	Dez	Jahr
Gesamte Industrie (ohne Baugewerbe)													
2004	98,2	98,7	113,3	104,6	99,3	111,8	97,3	97,7	115,6	111,9	107,0	107,1	105,2
2005	100,6	99,2	108,4	103,0	100,1	113,3	88,0						
Baugewerbe													
2004	82,7	90,1	109,4	96,0	89,2	109,1	49,1	92,9	107,7	103,5	91,1	79,8	91,7
2005	71,9	82,9	90,1	100,7	90,5	110,5	41,5						
Gesamte Industrie (ohne Baugewerbe)													
2004	99,9	101,5	111,3	104,7	104,8	110,5	97,5	98,9	114,0	115,2	109,2	104,6	106,0
2005	102,2	99,2	107,2	103,5	105,0	111,6	93,7						
Baugewerbe													
2004	87,4	93,0	105,9	97,7	102,0	106,7	53,8	93,5	105,3	108,2	97,0	76,3	93,9
2005	76,6	82,9	90,7	102,5	99,3	108,2	50,2						

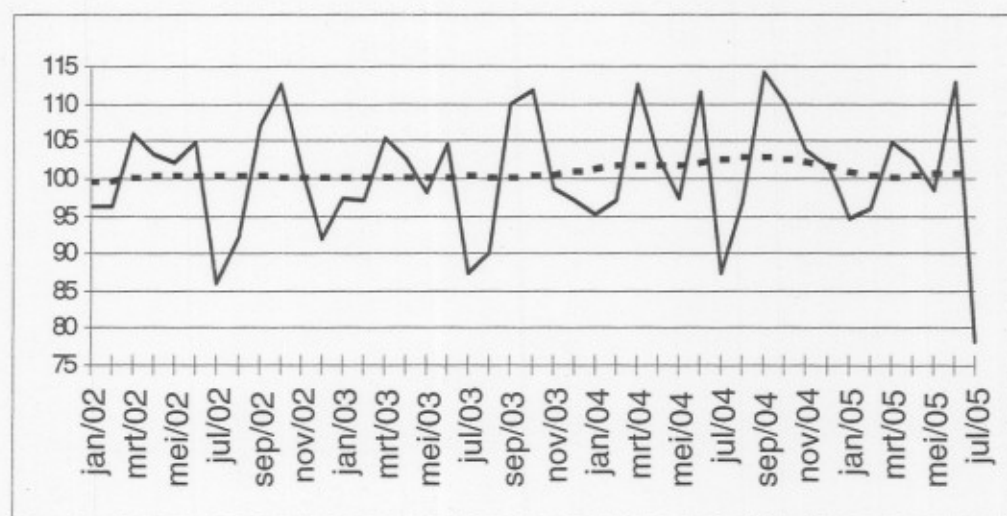

Tätigkeitsbranchen / Industrie-Hauptgruppen	Belgien	Flandern	Wallonien	Brüssel
Gesamte Industrie	→	→	↘	↘↘
Gesamte Industrie (ohne Baugewerbe)	→	↘	↘	↘↘
Grundstoffe und Produktionsgüter	→	↘	→	↘
Investitionsgüter	↗	→	→	↘↘
Gebrauchsgüter	↘	→	↘	↗↗
Verbrauchsgüter	↗	→	↗	↘↘
Bergbau, Gewinnung von Steinen und Erden	↗↗	↘	↘	↘↘
Ernährungsgewerbe und Tabakverarbeitung	↗	→	↗	↘↘
Textil-, Bekleidungs- und Ledergewerbe	↘	↘	↘↘	↘
Papier-, Verlags- und Druckgewerbe	↘	↗	↘↘	↘
Chemische, Gummi- und Kunststoffwarenindustrie	↗	↘	↘↘	↘↘
Metallverarbeitende Industrie	↘	→	→	↘↘
Kokerei, Mineralölverarbeitung, Spalt- und Brutstoffen	↘	↘	→	↘↘
Glasgewerbe, Keramik, Verarbeitung Steine und Erden	↗	↗	↗	↘↘
Metallerzeugung und -bearbeitung	↘↘	↘↘	↘↘	↘↘
Möbel	↘	↘	↘	
Elektrizitätsversorgung	↗	↗	↘	↘
Baugewerbe	↗	↗↗	↘	↘

FÖD WIRTSCHAFT, KMU, MITTELSTAND UND ENERGIE
PRESSEMITTEILUNG

Donnerstag 13 Oktober 2005

Belgien – Augustus 2005*: Produktion
Industrie : +0,8% ; Baugewerbe : +4,2%

Die **saisonbereinigte Industrieproduktion** Belgiens der letzten drei Monate im Vergleich zu den drei vorhergehenden Monaten ist um 0,8% angestiegen; im Baugewerbe nahm sie um 4,2% zu.

Der **Trend** der drei letzten Monaten gegenüber den drei vorhergehenden Monaten zeigt für Belgien insgesamt ein Status quo (+0,2%). Auf regionaler Ebene ist die Produktion in Flandern um 0,5% ansteigend und in Wallonien um 1,0%** rückläufig.

Eine Aufschlüsselung nach Art der Produkte, ergibt +1,4% für Grundstoffe- und Produktionsgüter, +0,9% für Investitionsgüter, -1,9% für Gebrauchsgüter und -0,2% für Verbrauchsgüter. Im Baugewerbe beträgt der zu 1,5%.

Nächste Pressemitteilung : 10/11/2005

*
* *

Quellenangabe ist verpflichtet: **FÖD Wirtschaft – Generaldirektion Statistik Belgien**

Auf der nächsten Seite finden Sie die Tabellen und Grafiken.

Mehr Konjunkturinformationen !

⇒ Besuchen Sie für einen Überblick der belgischen und europäischen Konjunkturlage auch die viersprachige Konjunkturportalseite:

<http://statbel.fgov.be/indicators>

⇒ Alle methodologischen Auskünfte zu den Zahlen sind bei der Einheit Konjunktur erhältlich.

⇒ Produktionsdaten sind auch weiter aufgeschlüsselt (nach Subsektoren, Regionen) oder verarbeitet (z.B. saisonbereinigt) erhältlich, einmalig auf Bestellung bzw. monatlich im Abonnement.

⇒ Wir verfügen nicht nur über Produktions-, sondern auch über viele andere Konjunkturdaten: Indizes der geleisteten Arbeitsstunden, Auftragseingänge, Lohnsumme, Arbeitnehmer, ...

**(prozentuale Zunahme der letzten drei Monate, bis einschließlich Augustus 2005, dem vergangenen Dreimonatszeitraum gegenüber, saisonbereinigte Werte)*

*** Die Programme zur Saisonbereinigung und Trendberechnung betrachten jede Serie an sich; somit kann die Summierung von Teilergebnissen (je Region oder Produkttyp) von den Gesamtzahlen abweichen.*

Dienst Konjunktur : 02.548.64.82; annelies.pots@statbel.mineco.fgov.be

Infocenter : 02.277.55.04; info.stat@mineco.fgov.be

<http://statbel.fgov.be>

Produktion

Bruttoindizes (2000=100)
Volumenindizes der industrieller Produktion

Indizes pro Arbeitstag
Unter Berücksichtigung der ungleichen Dauer und Zusammenstellung der Monate

Trend
Gesamte Industrie nach Bereinigung von Saison- und Irregulären Effekten

Bruttoindizes :
Trend :

Entwicklung des Trends
Drei letzte Monate gegenüber den vorhergehenden drei Monaten

↗↗ > 2.5%
↗ 0.5% bis 2.5%
→ -0.5% bis 0.5%
↘ 2.5% bis -0.5%
↘↘ < -2.5%

	Jan	Feb	März	April	Mai	Juni	Juli	Aug	Sept	Okt	Nov	Dez	Jahr
Gesamte Industrie (ohne Baugewerbe)													
2004	98,2	98,7	113,3	104,6	99,3	111,8	97,3	97,7	115,6	111,9	107,0	107,1	105,2
2005	100,6	99,2	108,4	103,0	99,8	113,3	90,9	97,2					
Baugewerbe													
2004	82,7	90,1	109,4	96,0	89,2	109,1	49,1	92,9	107,7	103,5	91,1	79,8	91,7
2005	71,9	82,9	90,1	100,7	90,7	110,5	44,3	92,5					
Gesamte Industrie (ohne Baugewerbe)													
2004	99,8	101,4	111,3	104,7	104,6	110,5	97,6	98,8	114,0	115,1	109,1	104,6	106,0
2005	102,2	99,2	107,2	103,5	104,6	111,6	96,4	96,5					
Baugewerbe													
2004	87,3	93,0	106,0	97,7	101,9	106,8	53,7	93,5	105,4	108,1	96,9	76,4	93,9
2005	76,5	82,9	90,6	102,4	99,4	108,2	52,9	93,0					

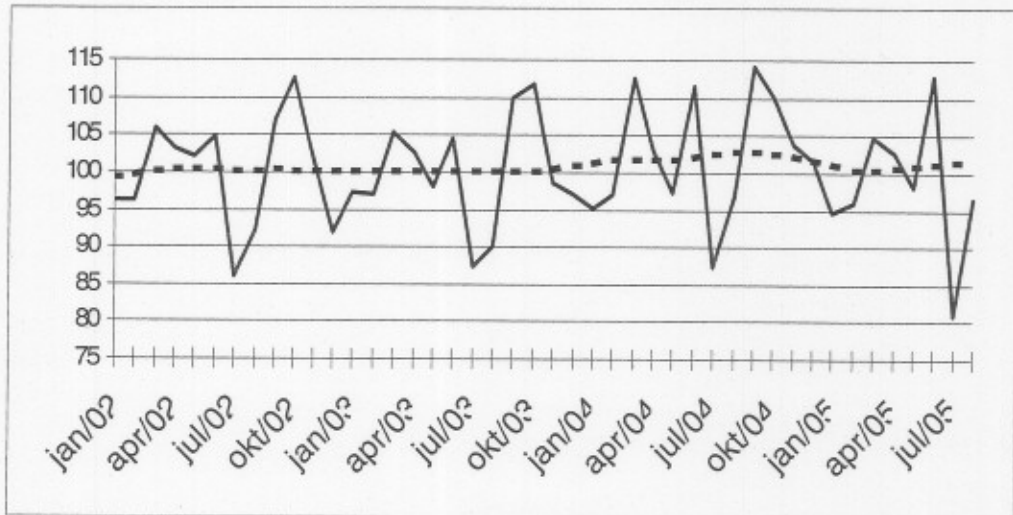

Tätigkeitsbranchen / Industrie-Hauptgruppen	Belgien	Flandern	Wallonien	Brüssel
Gesamte Industrie	↗	→	→	↘
Gesamte Industrie (ohne Baugewerbe)	→	→	↘	↘↘
Grundstoffe und Produktionsgüter	↗	↗	↗	↗↗
Investitionsgüter	↗	→	↗	↘↘
Gebrauchsgüter	↘	↗	↘	↗↗
Verbrauchsgüter	→	→	↗	↘↘
Bergbau, Gewinnung von Steinen und Erden	↘	↘	↘↘	
Ernährungsgewerbe und Tabakverarbeitung	→	→	↗	↘
Textil-, Bekleidungs- und Ledergewerbe	→	→	↘↘	↗
Papier-, Verlags- und Druckgewerbe	↘	↗	↘↘	→
Chemische, Gummi- und Kunststoffwarenindustrie	→	→	↘↘	↘↘
Metallverarbeitende Industrie	→	→	→	→
Kokerei, Mineralölverarbeitung, Spalt- und Brutstoffen	↘	↘	↘↘	
Glasgewerbe, Keramik, Verarbeitung Steine und Erden	↗	↗	→	↘↘
Metallerzeugung und -bearbeitung	→	↘	↘↘	
Möbel	↗	→	↗	
Elektrizitätsversorgung	↗	↗	↘	↘
Baugewerbe	↗	→	↘	↗

FÖD WIRTSCHAFT, KMU, MITTELSTAND UND ENERGIE PRESSEMITTEILUNG

Donnerstag 10 November 2005

Belgien – September 2005*: Produktion Industrie : -1,0% ; Baugewerbe : -1,6%

Die **saisonbereinigte Industrieproduktion** Belgiens der letzten drei Monate im Vergleich zu den drei vorhergehenden Monaten ist um 1,0% zurückgelaufen; im Baugewerbe nahm sie um 1,6% ab. Der **Trend** der drei letzten Monaten gegenüber den drei vorhergehenden Monaten zeigt für Belgien insgesamt ein Status quo (-0,4%). Auf regionaler Ebene ist die Produktion in Flandern gleich geblieben (+0,1%) und in Wallonien ist die Produktion um 1,8%** rückläufig. Eine Aufschlüsselung nach Art der Produkte, ergibt +1,2% für Grundstoffe- und Produktionsgüter, +0,1% für Investitionsgüter, -1,8% für Gebrauchsgüter und -0,3% für Verbrauchsgüter. Im Baugewerbe beträgt der ab 0,5%.

Nächste Pressemitteilung : **8/12/2005**

*

* *

Quellenangabe ist verpflichtet: **FÖD Wirtschaft – Generaldirektion Statistik Belgien**

Auf der nächsten Seite finden Sie die Tabellen und Grafiken.

Mehr Konjunkturinformationen !

⇒ Besuchen Sie für einen Überblick der belgischen und europäischen Konjunkturlage auch die viersprachige Konjunkturportalseite:

<http://statbel.fgov.be/indicators>

⇒ Alle methodologischen Auskünfte zu den Zahlen sind bei der Einheit Konjunktur erhältlich.

⇒ Produktionsdaten sind auch weiter aufgeschlüsselt (nach Subsektoren, Regionen) oder verarbeitet (z.B. saisonbereinigt) erhältlich, einmalig auf Bestellung bzw. monatlich im Abonnement.

⇒ Wir verfügen nicht nur über Produktions-, sondern auch über viele andere Konjunkturdaten: Indizes der geleisteten Arbeitsstunden, Auftragseingänge, Lohnsumme, Arbeitnehmer, ...

**(prozentuale Zunahme der letzten drei Monate, bis einschließlich September 2005, dem vergangenen Dreimonatszeitraum gegenüber, saisonbereinigte Werte)*

*** Die Programme zur Saisonbereinigung und Trendberechnung betrachten jede Serie an sich; somit kann die Summierung von Teilergebnissen (je Region oder Produkttyp) von den Gesamtzahlen abweichen.*

Dienst Konjunktur : 02.548.64.82; annelies.pots@statbel.mineco.fgov.be

Infocenter : 02.277.55.04; info.stat@mineco.fgov.be

<http://statbel.fgov.be>

Produktion

Bruttoindizes (2000=100)
Volumenindizes der industrieller Produktion

	Jan	Feb	März	April	Mai	Juni	Juli	Aug	Sept	Okt	Nov	Dez	Jahr
Gesamte Industrie (ohne Baugewerbe)													
2004	98,2	98,7	113,3	104,6	99,3	111,8	97,3	97,7	115,6	111,9	107,0	107,1	105,2
2005	100,6	99,2	108,4	103,0	99,8	115,0	90,9	96,5	110,8				
Baugewerbe													
2004	82,7	90,1	109,4	96,0	89,2	109,1	49,1	92,9	107,7	103,5	91,1	79,8	91,7
2005	71,9	82,9	90,1	100,7	90,7	108,8	44,3	92,8	103,3				
Gesamte Industrie (ohne Baugewerbe)													
2004	99,8	101,4	111,3	104,8	104,6	110,5	97,6	98,9	114,0	115,1	109,1	104,6	106,0
2005	102,2	99,2	107,3	103,5	104,7	113,4	96,4	95,8	109,6				
Baugewerbe													
2004	87,3	93,0	106,0	97,7	101,8	106,8	53,7	93,5	105,4	108,1	96,9	76,4	93,9
2005	76,5	82,9	90,6	102,4	99,3	106,5	52,9	93,4	101,0				

Indizes pro Arbeitstag
Unter Berücksichtigung der ungleichen Dauer und Zusammensetzung der Monate

Trend
Gesamte Industrie nach Bereinigung von Saison- und irregulären Effekten

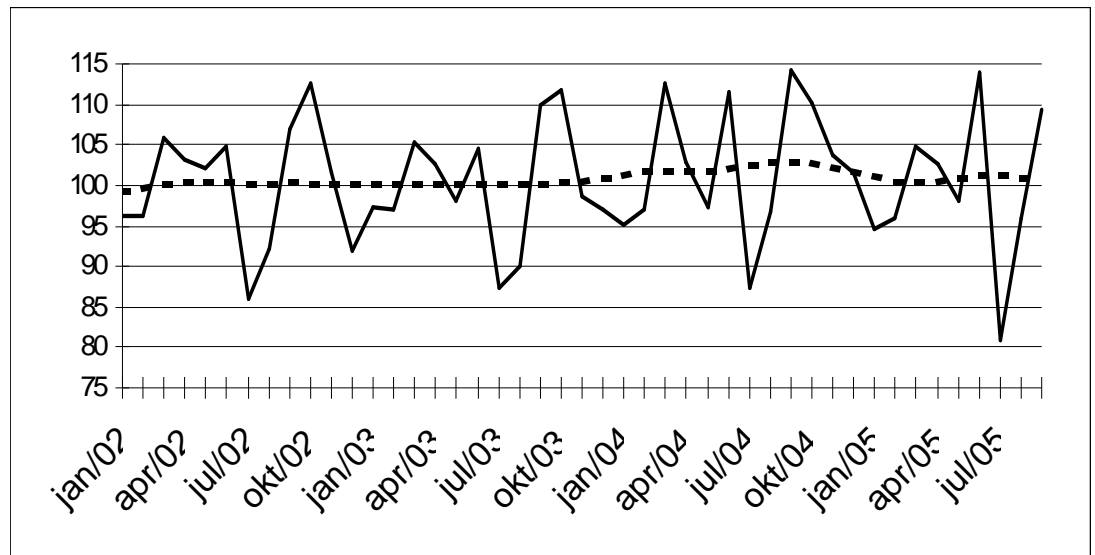

Bruttoindizes :
—
Trend :

Entwicklung des Trends
Drei letzte Monate gegenüber den vorhergehenden drei Monaten

↗↗ > 2.5%
↗ 0.5% bis 2.5%
→ -0.5% bis 0.5%
↘ 2.5% bis -0.5%
↘↘ < -2.5%

Tätigkeitsbranchen / Industrie-Hauptgruppen	Belgien	Flandern	Wallonien	Brüssel
Gesamte Industrie	→	→	↘	↘
Gesamte Industrie (ohne Baugewerbe)	→	→	↘	↘
Grundstoffe und Produktionsgüter	↗	↗	→	↗↗
Investitionsgüter	→	→	↘↘	↘
Gebrauchsgüter	↘	↗	↘	↗↗
Verbrauchsgüter	→	→	↗	↘↘
Bergbau, Gewinnung von Steinen und Erden	↘	→	↘↘	
Ernährungsgewerbe und Tabakverarbeitung	→	→	↗	↘
Textil-, Bekleidungs- und Ledergewerbe	↘	→	↘↘	↗
Papier-, Verlags- und Druckgewerbe	→	↗↗	→	↗
Chemische, Gummi- und Kunststoffwarenindustrie	→	↗↗	↘↘	↘
Metallverarbeitende Industrie	↘	→	→	↗↗
Kokerei, Mineralölverarbeitung, Spalt- und Brutstoffen	↘	↘↘	↘↘	
Glasgewerbe, Keramik, Verarbeitung Steine und Erden	↗	↗	↘	↘↘
Metallerzeugung und -bearbeitung	↘↘	↘	↘↘	
Möbel	↘	↘	↘	
Elektrizitätsversorgung	↗	↗	↘	↘
Baugewerbe	↘	↘	→	↘

FÖD WIRTSCHAFT, KMU, MITTELSTAND UND ENERGIE PRESSEMITTEILUNG

Donnerstag 8 Dezember 2005

Belgien – Oktober 2005*: Produktion Industrie : -2,5% ; Baugewerbe : -4,6%

Die **saisonbereinigte Industrieproduktion** Belgiens der letzten drei Monate im Vergleich zu den drei vorhergehenden Monaten ist um 2,5% zurückgelaufen; im Baugewerbe nahm sie um 4,6% ab. Der **Trend** der drei letzten Monaten gegenüber den drei vorhergehenden Monaten zeigt für Belgien insgesamt eine Abnahme (-1,6%). Auf regionaler Ebene ist die Produktion in Flandern um 1,5% und in Wallonien um 2,4%** rückläufig.

Eine Aufschlüsselung nach Art der Produkte, ergibt +0,0% für Grundstoffe- und Produktionsgüter, -0,6% für Investitionsgüter, -2,6% für Gebrauchsgüter und -0,9% für Verbrauchsgüter. Im Baugewerbe beträgt der ab 2,4%.

Nächste Pressemitteilung : **12/1/2006**

*

* *

Quellenangabe ist verpflichtet: **FÖD Wirtschaft – Generaldirektion Statistik Belgien**

Auf der nächsten Seite finden Sie die Tabellen und Grafiken.

Mehr Konjunkturinformationen !

⇒ Besuchen Sie für einen Überblick der belgischen und europäischen Konjunkturlage auch die viersprachige Konjunkturportalseite:

<http://statbel.fgov.be/indicators>

⇒ Alle methodologischen Auskünfte zu den Zahlen sind bei dem Dienst Konjunktur erhältlich.

⇒ Produktionsdaten sind auch weiter aufgeschlüsselt (nach Subsektoren, Regionen) oder verarbeitet (z.B. saisonbereinigt) erhältlich, einmalig auf Bestellung bzw. monatlich im Abonnement.

⇒ Wir verfügen nicht nur über Produktions-, sondern auch über viele andere Konjunkturdaten: Indizes der geleisteten Arbeitsstunden, Auftragseingänge, Lohnsumme, Arbeitnehmer, ...

**(prozentuale Zunahme der letzten drei Monate, bis einschließlich Oktober 2005, dem vergangenen Dreimonatszeitraum gegenüber, saisonbereinigte Werte)*

*** Die Programme zur Saisonbereinigung und Trendberechnung betrachten jede Serie an sich; somit kann die Summierung von Teilergebnissen (je Region oder Produkttyp) von den Gesamtzahlen abweichen.*

Dienst Konjunktur : 02.548.64.82; annelies.pots@statbel.mineco.fgov.be

Infocenter : 02.277.55.04; info.stat@mineco.fgov.be

<http://statbel.fgov.be>

Produktion

Bruttoindizes (2000=100)
Volumenindizes der industrieller Produktion

	Jan	Feb	März	April	Mai	Juni	Juli	Aug	Sept	Okt	Nov	Dez	Jahr
Gesamte Industrie (ohne Baugewerbe)													
2004	98,2	98,7	113,3	104,6	99,3	111,8	97,3	97,7	115,6	111,9	107,0	107,1	105,2
2005	100,6	99,2	108,4	103,0	99,8	115,0	90,8	96,5	111,7	103,6			
Baugewerbe													
2004	82,7	90,1	109,4	96,0	89,2	109,1	49,1	92,9	107,7	103,5	91,1	79,8	91,7
2005	71,9	82,9	90,1	100,7	90,7	108,8	44,1	92,8	107,6	93,6			
Gesamte Industrie (ohne Baugewerbe)													
2004	99,8	101,4	111,3	104,7	104,6	110,5	97,6	98,9	114,0	115,1	109,1	104,5	105,9
2005	102,2	99,2	107,2	103,4	104,6	113,4	96,3	95,7	110,5	106,2			
Baugewerbe													
2004	87,4	93,0	105,9	97,7	102,0	106,7	53,8	93,5	105,3	108,1	97,0	76,3	93,9
2005	76,6	82,9	90,7	102,4	99,4	106,5	52,8	93,4	105,3	98,3			

Indizes pro Arbeitstag
Unter Berücksichtigung der ungleichen Dauer und Zusammensetzung der Monate

Trend
Gesamte Industrie nach Bereinigung von Saison- und irregulären Effekten

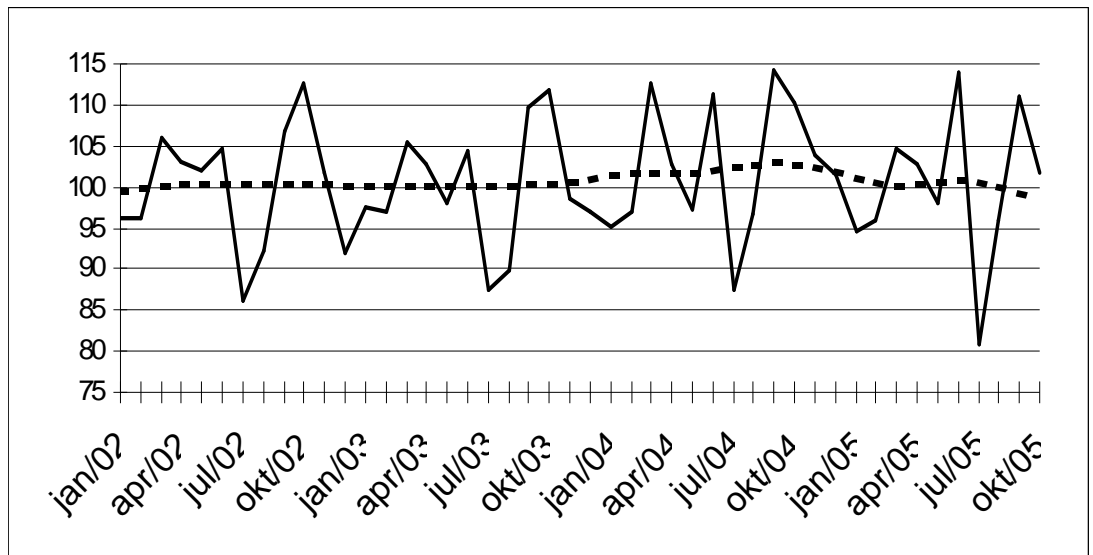

Bruttoindizes :
Trend :

Entwicklung des Trends
Drei letzte Monate gegenüber den vorhergehenden drei Monaten

↗↗ > 2.5%
↗ 0.5% bis 2.5%
→ -0.5% bis 0.5%
↘ 2.5% bis -0.5%
↘↘ < -2.5%

Tätigkeitsbranchen / Industrie-Hauptgruppen	Belgien	Flandern	Wallonien	Brüssel
Gesamte Industrie	↘	↘	↘	↘
Gesamte Industrie (ohne Baugewerbe)	↘	↘	↘	↘
Grundstoffe und Produktionsgüter	→	↘	→	↘
Investitionsgüter	↘	↘	↘↘	↘↘
Gebrauchsgüter	↘↘	↘	↗	↗↗
Verbrauchsgüter	↘	→	↗	↘↘
Bergbau, Gewinnung von Steinen und Erden	↘	→	↘	
Ernährungsgewerbe und Tabakverarbeitung	→	↘	↗	↘
Textil-, Bekleidungs- und Ledergewerbe	↘↘	→	↘↘	↗
Papier-, Verlags- und Druckgewerbe	↘	→	→	↗
Chemische, Gummi- und Kunststoffwarenindustrie	↘↘	↗	↘↘	↘↘
Metallverarbeitende Industrie	↘	↘	↘	↗
Kokerei, Mineralölverarbeitung, Spalt- und Brutstoffen	↘↘	↘↘	↘	
Glasgewerbe, Keramik, Verarbeitung Steine und Erden	↘	→	→	↘↘
Metallerzeugung und -bearbeitung	↘↘	↗	↘↘	
Möbel	↘	↘↘	↗	
Elektrizitätsversorgung	↘	↘	↘	↘
Baugewerbe	↘	↘↘	↘↘	→

FÖD WIRTSCHAFT, KMU, MITTELSTAND UND ENERGIE PRESSEMITTEILUNG

Donnerstag 12 Januar 2006

Belgien – November 2005*: Produktion Industrie : -1,4% ; Baugewerbe : -2,3%

Die **saisonbereinigte Industrieproduktion** Belgiens der letzten drei Monate im Vergleich zu den drei vorhergehenden Monaten ist um 1,4% zurückgelaufen; im Baugewerbe nahm sie um 2,3% ab. Der **Trend** der drei letzten Monaten gegenüber den drei vorhergehenden Monaten zeigt für Belgien insgesamt eine Abnahme (-0,8%). Auf regionaler Ebene ist die Produktion in Flandern gleich geblieben (-0,1%) und in Wallonien ist die Produktion um 0,6%** rückläufig. Eine Aufschlüsselung nach Art der Produkte, ergibt +0,6% für Grundstoffe- und Produktionsgüter, -0,9% für Investitionsgüter, -1,8% für Gebrauchsgüter und -0,5% für Verbrauchsgüter. Im Baugewerbe beträgt der ab 0,7%.

Nächste Pressemitteilung : **9/2/2006**

*
* *

Quellenangabe ist verpflichtet: **FÖD Wirtschaft – Generaldirektion Statistik Belgien**

Auf der nächsten Seite finden Sie die Tabellen und Grafiken.

Mehr Konjunkturinformationen !

⇒ Besuchen Sie für einen Überblick der belgischen und europäischen Konjunkturlage auch die viersprachige Konjunkturportalseite:

<http://statbel.fgov.be/indicators>

⇒ Alle methodologischen Auskünfte zu den Zahlen sind bei dem Dienst Konjunktur erhältlich.

⇒ Produktionsdaten sind auch weiter aufgeschlüsselt (nach Subsektoren, Regionen) oder verarbeitet (z.B. saisonbereinigt) erhältlich, einmalig auf Bestellung bzw. monatlich im Abonnement.

⇒ Wir verfügen nicht nur über Produktions-, sondern auch über viele andere Konjunkturdaten: Indizes der geleisteten Arbeitsstunden, Auftragseingänge, Lohnsumme, Arbeitnehmer, ...

**(prozentuale Zunahme der letzten drei Monate, bis einschließlich November 2005, dem vergangenen Dreimonatszeitraum gegenüber, saisonbereinigte Werte)*

*** Die Programme zur Saisonbereinigung und Trendberechnung betrachten jede Serie an sich; somit kann die Summierung von Teilergebnissen (je Region oder Produkttyp) von den Gesamtzahlen abweichen.*

Dienst Konjunktur : 02.548.64.82; annelies.pots@statbel.mineco.fgov.be

Infocenter : 02.277.55.04; info.stat@mineco.fgov.be

<http://statbel.fgov.be>

Produktion

Bruttoindizes (2000=100)
Volumenindizes der industrieller Produktion

Indizes pro Arbeitstag
Unter Berücksichtigung der ungleichen Dauer und Zusammensetzung der Monate

	Jan	Feb	März	April	Mai	Juni	Juli	Aug	Sept	Okt	Nov	Dez	Jahr
Gesamte Industrie (ohne Baugewerbe)													
2004	98,2	98,7	113,3	104,6	99,3	111,8	97,3	97,7	115,6	111,9	107,0	107,1	105,2
2005	100,6	99,2	108,4	103,0	99,8	115,0	90,8	95,9	111,7	105,6	107,6		
Baugewerbe													
2004	82,7	90,1	109,4	96,0	89,2	109,1	49,1	92,9	107,7	103,5	91,1	79,8	91,7
2005	71,9	82,9	90,1	100,7	90,7	108,8	44,1	93,6	107,6	96,7	91,7		
Gesamte Industrie (ohne Baugewerbe)													
2004	99,8	101,5	111,3	104,7	104,7	110,5	97,6	98,9	113,9	115,1	109,2	104,5	106,0
2005	102,2	99,2	107,2	103,5	104,8	113,3	96,4	95,2	110,5	108,1	107,9		
Baugewerbe													
2004	87,4	93,0	105,9	97,7	102,0	106,7	53,8	93,5	105,3	108,1	97,0	76,3	93,9
2005	76,6	82,9	90,7	102,4	99,4	106,5	52,8	94,2	105,3	101,3	97,5		

Trend
Gesamte Industrie nach Bereinigung von Saison- und irregulären Effekten

Bruttoindizes :
Trend :

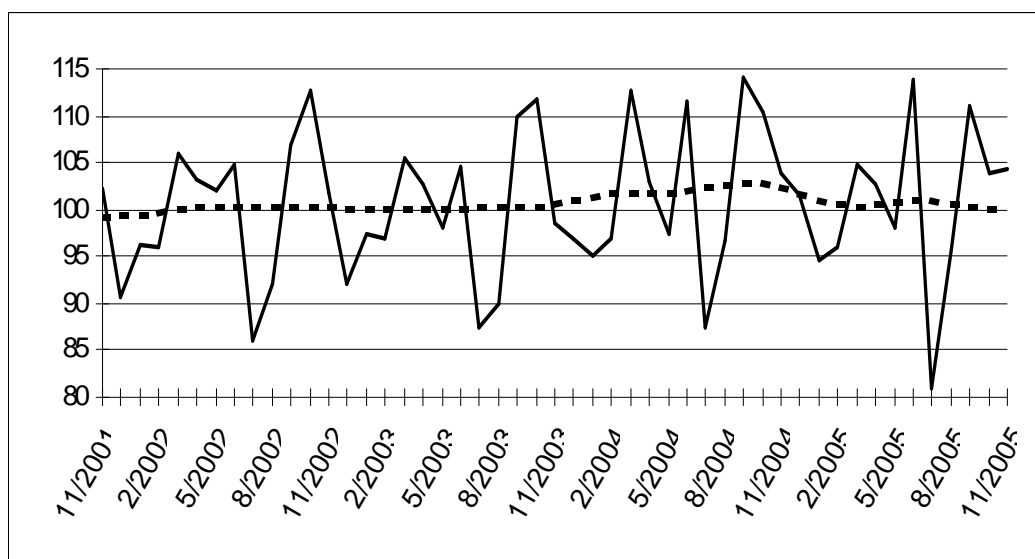

Entwicklung des Trends
Drei letzte Monate gegenüber den vorhergehenden drei Monaten

↗↗ > 2.5%
↗ 0.5% bis 2.5%
→ -0.5% bis 0.5%
↘ 2.5% bis -0.5%
↘↘ < -2.5%

Tätigkeitsbranchen / Industrie-Hauptgruppen	Belgien	Flandern	Wallonien	Brüssel
Gesamte Industrie	↘	↘	↘	↘
Gesamte Industrie (ohne Baugewerbe)	↘	→	↘	↘
Grundstoffe und Produktionsgüter	↗	→	↘	↘↘
Investitionsgüter	↘	↘	↗	↘↘
Gebrauchsgüter	↘	→	↗	↗↗
Verbrauchsgüter	↘	→	↗	↘↘
Bergbau, Gewinnung von Steinen und Erden	↘	↘	↘	
Ernährungsgewerbe und Tabakverarbeitung	→	↘	↘	↘↘
Textil-, Bekleidungs- und Ledergewerbe	↘	↘	↘	↘
Papier-, Verlags- und Druckgewerbe	→	↘	↘	↗
Chemische, Gummi- und Kunststoffwarenindustrie	→	↗↗	↘↘	↘
Metallverarbeitende Industrie	↘	→	↗	↗
Kokerei, Mineralölverarbeitung, Spalt- und Brutstoffen	↘	↘↘	↘↘	
Glasgewerbe, Keramik, Verarbeitung Steine und Erden	↘	↗	↘	↘↘
Metallerzeugung und -bearbeitung	↗	↘	↘↘	
Möbel	↘↘	↘↘	→	
Elektrizitätsversorgung	↘	↘	↘	→
Baugewerbe	↘	↘↘	↘	↗

FÖD WIRTSCHAFT, KMU, MITTELSTAND UND ENERGIE
GENERALDIREKTION STATISTIK BELGIEN
PRESSEMITTEILUNG

Dienstag 14 Februar 2006

Belgien – Dezember 2005*: Produktion
Industrie : -0,6% ; Baugewerbe : -0,2%

Die **saisonbereinigte Industrieproduktion** Belgiens der letzten drei Monate im Vergleich zu den drei vorhergehenden Monaten ist um 0,6% zurückgelaufen; im Baugewerbe ist sie gleich geblieben (-0,2%). Der **Trend** der drei letzten Monaten gegenüber den drei vorhergehenden Monaten zeigt für Belgien insgesamt eine Zunahme (+1,2%). Auf regionaler Ebene ist die Produktion gleich geblieben in Flandern (+0,2%) und in Wallonien (+ 0,3%)**. Eine Aufschlüsselung nach Art der Produkte, ergibt -0,3% für Grundstoffe- und Produktionsgüter, -0,3% für Investitionsgüter, -1,7% für Gebrauchsgüter und -0,5% für Verbrauchsgüter. Im Baugewerbe beträgt der zu 1,0%.

Nächste Pressemitteilung : **9/3/2006**

*
* *

Quellenangabe ist verpflichtet: **FÖD Wirtschaft – Generaldirektion Statistik Belgien**

Auf der nächsten Seite finden Sie die Tabellen und Grafiken.

Mehr Konjunkturinformationen !

⇒ Besuchen Sie für einen Überblick der belgischen und europäischen Konjunkturlage auch die viersprachige Konjunkturportalseite:

<http://statbel.fgov.be/indicators>

⇒ Alle methodologischen Auskünfte zu den Zahlen sind bei dem Dienst Konjunktur erhältlich.

⇒ Produktionsdaten sind auch weiter aufgeschlüsselt (nach Subsektoren, Regionen) oder verarbeitet (z.B. saisonbereinigt) erhältlich, einmalig auf Bestellung bzw. monatlich im Abonnement.

⇒ Wir verfügen nicht nur über Produktions-, sondern auch über viele andere Konjunkturdaten: Indizes der geleisteten Arbeitsstunden, Auftragseingänge, Lohnsumme, Arbeitnehmer, ...

**(prozentuale Zunahme der letzten drei Monate, bis einschließlich Dezember 2005, dem vergangenen Dreimonatszeitraum gegenüber, saisonbereinigte Werte)*

*** Die Programme zur Saisonbereinigung und Trendberechnung betrachten jede Serie an sich; somit kann die Summierung von Teilergebnissen (je Region oder Produkttyp) von den Gesamtzahlen abweichen.*

Dienst Konjunktur : 02.548.64.82; annelies.pots@statbel.mineco.fgov.be

Infocenter : 02.277.55.04; info.stat@mineco.fgov.be

<http://statbel.fgov.be>

Produktion

Bruttoindizes (2000=100)

Volumenindizes
der industrieller
Produktion

	Jan	Feb	März	April	Mai	Juni	Juli	Aug	Sept	Okt	Nov	Dez	Jahr
Gesamte Industrie (ohne Baugewerbe)													
2004	98,2	98,7	113,3	104,6	99,3	111,8	97,3	97,7	115,6	111,9	107,0	107,1	105,2
2005	100,6	99,2	108,4	103,0	99,8	115,0	90,8	95,9	114,4	105,6	112,0	107,7	104,4
Baugewerbe													
2004	82,7	90,1	109,4	96,0	89,2	109,1	49,1	92,9	107,7	103,5	91,1	79,8	91,7
2005	71,9	82,9	90,1	100,7	90,7	108,8	44,1	93,6	107,4	96,7	94,4	74,3	88,0
Gesamte Industrie (ohne Baugewerbe)													
2004	99,9	101,5	111,3	104,8	104,8	110,5	97,5	98,9	114,0	115,1	109,3	104,7	106,0
2005	102,2	99,2	107,3	103,5	104,9	113,3	96,5	95,3	113,3	108,0	112,3	107,0	105,2
Baugewerbe													
2004	87,4	93,0	105,9	97,7	102,0	106,7	53,8	93,5	105,3	108,2	97,0	76,3	93,9
2005	76,6	82,9	90,7	102,4	99,5	106,4	52,9	94,2	105,1	101,3	100,2	74,9	90,6

Indizes pro Arbeitstag

Unter Berücksichtigung der
ungleichen Dauer
und Zusammen-
stellung der
Monate

Trend

Gesamte Industrie
nach Bereinigung
von Saison- und
irregulären
Effekten

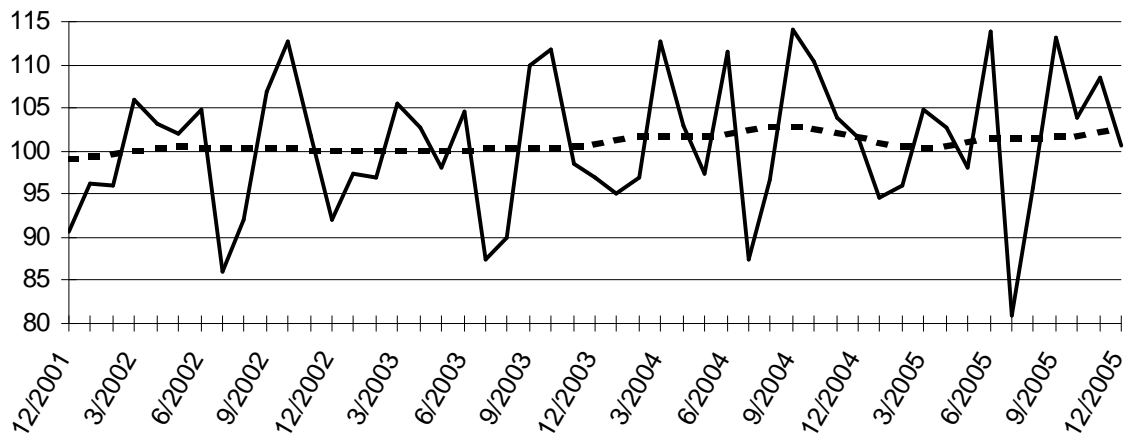

Bruttoindizes :

Trend :

Entwicklung des Trends

Drei letzte Monate
gegenüber den
vorhergehenden
drei Monaten

↗↗ > 2.5%
↗ 0.5% bis 2.5%
→ -0.5% bis 0.5%
↘ 2.5% bis -0.5%
↘↘ < -2.5%

Tätigkeitsbranchen / Industrie-Hauptgruppen	Belgien	Flandern	Wallonien	Brüssel
Gesamte Industrie	↗	→	→	↘↘
Gesamte Industrie (ohne Baugewerbe)	↗	→	→	↘↘
Grundstoffe und Produktionsgüter	→	↗	→	↗
Investitionsgüter	→	→	↗	↘
Gebrauchsgüter	↘	↘	↗	↗↗
Verbrauchsgüter	↘	↘	↗	↘↘
Bergbau, Gewinnung von Steinen und Erden	↘	↘	↗	
Ernährungsgewerbe und Tabakverarbeitung	↗	→	→	↘↘
Textil-, Bekleidungs- und Ledergewerbe	↘	↘	↘↘	↘↘
Papier-, Verlags- und Druckgewerbe	↘	→	↗↗	↗
Chemische, Gummi- und Kunststoffwarenindustrie	→	↗↗	↘↘	→
Metallverarbeitende Industrie	→	→	→	↘↘
Kokerei, Mineralölverarbeitung, Spalt- und Brutstoffen	↘	↘	→	
Glasgewerbe, Keramik, Verarbeitung Steine und Erden	↘	↗	↘	↘↘
Metallerzeugung und -bearbeitung	↗↗	↘	↗	
Möbel	↘↘	↘↘	→	
Elektrizitätsversorgung	↗	↘	↘	→
Baugewerbe	↗	↗	↘	→

**FÖD WIRTSCHAFT, KMU, MITTELSTAND UND ENERGIE
GENERALDIREKTION STATISTIK BELGIEN
PRESSEMITTEILUNG**

Freitag 10 März 2006

**Belgien – Januar 2006*: Produktion
Industrie : +2,8% ; Baugewerbe : +6,0%**

Die **saisonbereinigte Industrieproduktion** Belgiens der letzten drei Monate im Vergleich zu den drei vorhergehenden Monaten ist um 2,8% angestiegen; im Baugewerbe nahm sie um 6,0% zu.

Der **Trend** der drei letzten Monaten gegenüber den drei vorhergehenden Monaten zeigt für Belgien insgesamt eine Zunahme (+1,5%). Auf regionaler Ebene ist die Produktion in Flandern um 1,0% und in Wallonien um 1,3%** ansteigend.

Eine Aufschlüsselung nach Art der Produkte, ergibt -0,4% für Grundstoffe- und Produktionsgüter, +0,7% für Investitionsgüter, -1,4% für Gebrauchsgüter und +0,3% für Verbrauchsgüter. Im Baugewerbe beträgt der zu 1,6%.

Nächste Pressemitteilung : **13/4/2006**

*

* *

*Quellenangabe ist verpflichtet: **FÖD Wirtschaft – Generaldirektion Statistik Belgien***

Auf der nächsten Seite finden Sie die Tabellen und Grafiken.

Mehr Konjunkturinformationen !

⇒ Besuchen Sie für einen Überblick der belgischen und europäischen Konjunkturlage auch die viersprachige Konjunkturportalseite:

<http://statbel.fgov.be/indicators>

⇒ Alle methodologischen Auskünfte zu den Zahlen sind bei dem Dienst Konjunktur erhältlich.

⇒ Produktionsdaten sind auch weiter aufgeschlüsselt (nach Subsektoren, Regionen) oder verarbeitet (z.B. saisonbereinigt) erhältlich, einmalig auf Bestellung bzw. monatlich im Abonnement.

⇒ Wir verfügen nicht nur über Produktions-, sondern auch über viele andere Konjunkturdaten: Indizes der geleisteten Arbeitsstunden, Auftragseingänge, Lohnsumme, Arbeitnehmer, ...

**(prozentuale Zunahme der letzten drei Monate, bis einschließlich Januar 2006, dem vergangenen Dreimonatszeitraum gegenüber, saisonbereinigte Werte)*

*** Die Programme zur Saisonbereinigung und Trendberechnung betrachten jede Serie an sich; somit kann die Summierung von Teilergebnissen (je Region oder Produkttyp) von den Gesamtzahlen abweichen.*

Dienst Konjunktur : 02.548.64.82; annelies.pots@statbel.mineco.fgov.be

Infocenter : 02.277.55.04; info.stat@mineco.fgov.be

<http://statbel.fgov.be>

Produktion

Bruttoindizes (2000=100)
Volumenindizes der
Industrieproduktion

Indizes pro Arbeitstag

Unter Berücksichtigung der ungleichen Dauer und Zusammensetzung der Monate

	Jan	Feb	März	April	Mai	Juni	Juli	Aug	Sept	Okt	Nov	Dez	Jahr
Gesamte Industrie (ohne Baugewerbe)													
2005	100,6	99,2	108,4	103,0	99,8	115,0	90,8	95,9	114,4	108,2	112,0	109,7	104,8
2006	103,8												
Baugewerbe													
2005	71,9	82,9	90,1	100,7	90,7	108,8	44,1	93,6	107,4	96,5	94,4	76,3	88,1
2006	75,1												
Gesamte Industrie (ohne Baugewerbe)													
2005	102,3	99,2	107,3	103,4	104,9	113,3	96,5	95,3	113,2	110,7	112,3	108,9	105,6
2006	105,1												
Baugewerbe													
2005	76,6	82,9	90,7	102,5	99,5	106,4	52,9	94,2	105,1	101,2	100,2	76,9	90,7
2006	75,7												

Trend

Gesamte Industrie nach Bereinigung von Saison- und irregulären Effekten

Bruttoindizes :
—
Trend :
.....

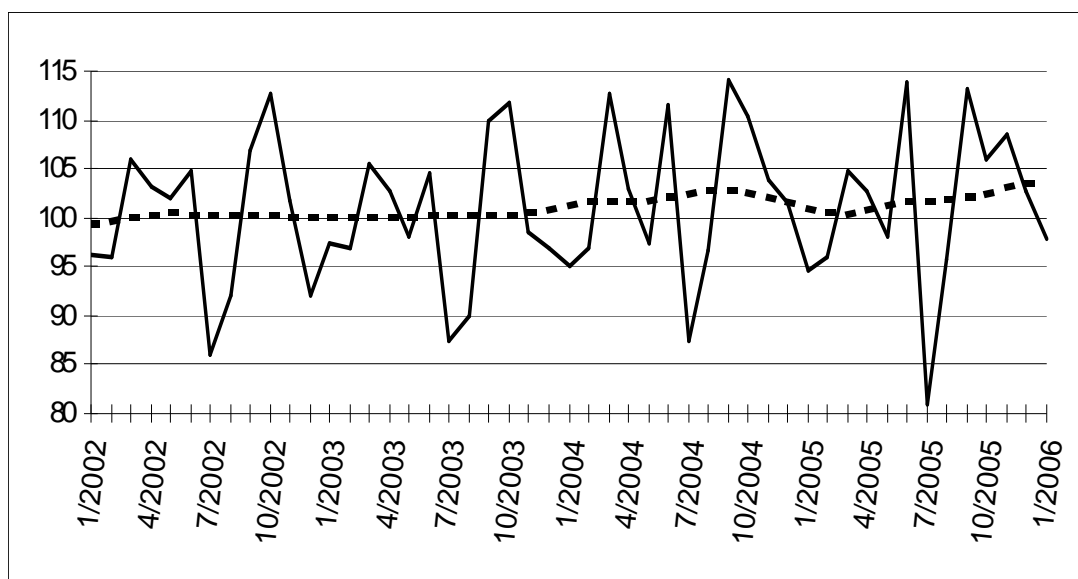

Entwicklung des Trends
Letzte drei Monate gegenüber den vorhergehenden drei Monaten

↗↗ > 2.5%
↗ 0.5% bis 2.5%
→ -0.5% bis 0.5%
↘ -2.5% bis -0.5%
↘↘ < -2.5%

Tätigkeitsbranchen / Industrie-Hauptgruppen	Belgien	Flandern	Wallonien	Brüssel
Gesamte Industrie	↗	↗	↗	↘
Gesamte Industrie (ohne Baugewerbe)	↗	↗	↗	↘↘
Grundstoffe und Produktionsgüter	→	↗	↗	↘↘
Investitionsgüter	↗	→	→	↘
Gebrauchsgüter	↘	↗	↘	↘
Verbrauchsgüter	→	→	↗	↘↘
Bergbau, Gewinnung von Steinen und Erden	↘	↘	↗	
Ernährungsgewerbe und Tabakverarbeitung	↗	↗	↗	↘↘
Textil-, Bekleidungs- und Ledergewerbe	↗	↗	↗	↘
Papier-, Verlags- und Druckgewerbe	→	↗	↗	↗
Chemische, Gummi- und Kunststoffwarenindustrie	↗	↗↗	↘	↘
Metallverarbeitende Industrie	↗↗	↗	→	↘↘
Kokerei, Mineralölverarbeitung, Spalt- und Brutstoffen	↘	↘	↘	
Glasgewerbe, Keramik, Verarbeitung Steine und Erden	↗	↗	↗	↘
Metallerzeugung und -bearbeitung	↗	↗↗	↗↗	
Möbel	↘	↘	↘↘	
Elektrizitätsversorgung	↗	↘	↘	→
Baugewerbe	↗	↗↗	↗	↗

FÖD WIRTSCHAFT, KMU, MITTELSTAND UND ENERGIE
GENERALDIREKTION STATISTIK BELGIEN
PRESSEMITTEILUNG

Donnerstag 13 April 2006

**Belgien – Februar 2006*: Produktion
Industrie : +3,7% ; Baugewerbe : +2,3%**

Die **saisonbereinigte Industrieproduktion** Belgiens der letzten drei Monate im Vergleich zu den drei vorhergehenden Monaten ist um 3,7% angestiegen; im Baugewerbe nahm sie um 2,3% zu. Der **Trend** der drei letzten Monaten gegenüber den drei vorhergehenden Monaten zeigt für Belgien insgesamt eine starke **Zunahme (+3,7%)**. Auf regionaler Ebene ist die Produktion in Flandern um 1,6% ansteigend und in Wallonien ist die Produktion gleich geblieben (+0,2%)**.

Eine Aufschlüsselung nach Art der Produkte, ergibt +0,2% für Grundstoffe- und Produktionsgüter, +0,6% für Investitionsgüter, -1,1% für Gebrauchsgüter und +1,1% für Verbrauchsgüter. Im Baugewerbe beträgt der zu 1,2%.

Nächste Pressemitteilung : **11/5/2006**

*

* *

*Quellenangabe ist verpflichtet: **FÖD Wirtschaft – Generaldirektion Statistik Belgien***

Auf der nächsten Seite finden Sie die Tabellen und Grafiken.

Mehr Konjunkturinformationen !

⇒ Besuchen Sie für einen Überblick der belgischen und europäischen Konjunkturlage auch die viersprachige Konjunkturportalseite:

<http://statbel.fgov.be/indicators>

⇒ Alle methodologischen Auskünfte zu den Zahlen sind bei dem Dienst Konjunktur erhältlich.

⇒ Produktionsdaten sind auch weiter aufgeschlüsselt (nach Subsektoren, Regionen) oder verarbeitet (z.B. saisonbereinigt) erhältlich, einmalig auf Bestellung bzw. monatlich im Abonnement.

⇒ Wir verfügen nicht nur über Produktions-, sondern auch über viele andere Konjunkturdaten: Indizes der geleisteten Arbeitsstunden, Auftragseingänge, Lohnsumme, Arbeitnehmer, ...

**(prozentuale Zunahme der letzten drei Monate, bis einschließlich Februar 2006, dem vergangenen Dreimonatszeitraum gegenüber, saisonbereinigte Werte)*

*** Die Programme zur Saisonbereinigung und Trendberechnung betrachten jede Serie an sich; somit kann die Summierung von Teilergebnissen (je Region oder Produkttyp) von den Gesamtzahlen abweichen.*

Dienst Konjunktur : 02.548.64.82; annelies.pots@statbel.mineco.fgov.be

Infocenter : 02.277.55.04; info.stat@mineco.fgov.be

<http://statbel.fgov.be>

Produktion

Bruttoindizes (2000=100)
Volumenindizes der
Industrieproduktion

Indizes pro Arbeitstag
Unter Berücksichtigung der
ungleichen Dauer und Zusammen-
stellung der
Monate

	Jan	Feb	März	April	Mai	Juni	Juli	Aug	Sept	Okt	Nov	Dez	Jahr
Gesamte Industrie (ohne Baugewerbe)													
2005	100,6	99,2	108,4	103,0	99,8	115,0	90,8	95,9	114,4	108,2	112,6	109,7	104,8
2006	105,0	105,4											
Baugewerbe													
2005	71,9	82,9	90,1	100,7	90,7	108,8	44,1	93,6	107,4	96,5	93,6	76,3	88,1
2006	76,3	83,4											
Gesamte Industrie (ohne Baugewerbe)													
2005	102,2	99,2	107,3	103,4	104,7	113,4	96,3	95,2	113,2	110,8	113,1	109,0	105,6
2006	106,2	105,4											
Baugewerbe													
2005	76,6	82,9	90,7	102,5	99,5	106,4	52,9	94,2	105,1	101,2	99,5	76,9	90,7
2006	76,8	83,4											

Trend
Gesamte Industrie
nach Bereinigung
von Saison- und
irregulären
Effekten

Bruttoindizes :
—————
Trend :
.....

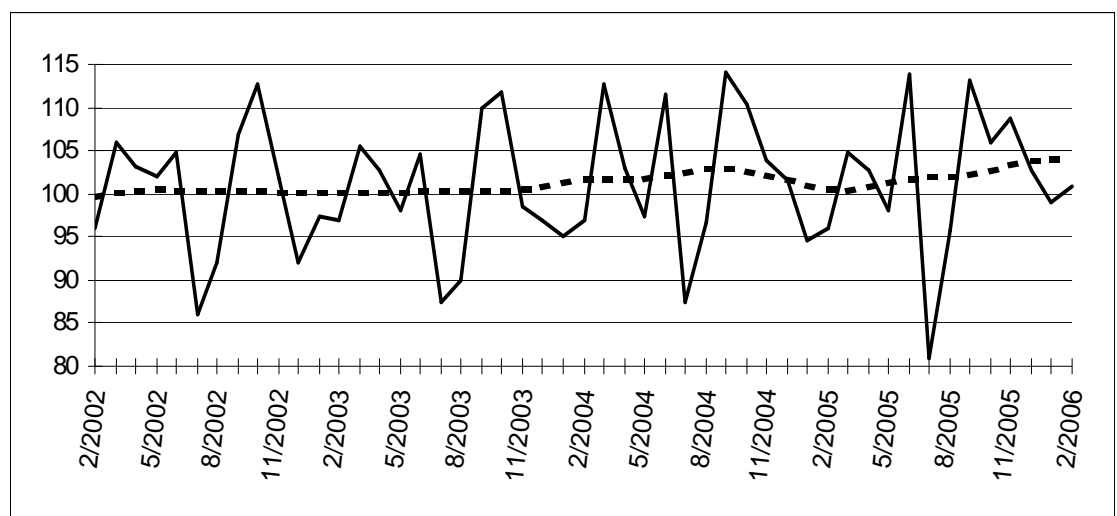

Tätigkeitsbranchen / Industrie-Hauptgruppen	Belgien	Flandern	Wallonien	Brüssel
Gesamte Industrie	↗	↗	↘	→
Gesamte Industrie (ohne Baugewerbe)	↗↗	↗	→	→
Grundstoffe und Produktionsgüter	→	↗	↗↗	↗↗
Investitionsgüter	↗	→	↘	↘
Gebrauchsgüter	↘	↗	↘	↘↘
Verbrauchsgüter	↗	↗	↗↗	↗
Bergbau, Gewinnung von Steinen und Erden	↘	→	↗	
Ernährungsgewerbe und Tabakverarbeitung	↗	↗	↗	↘
Textil-, Bekleidungs- und Ledergewerbe	↗	↗	↗	↘
Papier-, Verlags- und Druckgewerbe	→	↗	↘	↗
Chemische, Gummi- und Kunststoffwarenindustrie	↗	↗↗	↗↗	↘
Metallverarbeitende Industrie	↗↗	↗	↘	↘
Kokerei, Mineralölverarbeitung, Spalt- und Brutstoffen	↘	↘↘	→	
Glasgewerbe, Keramik, Verarbeitung Steine und Erden	↗↗	↗	↗↗	↗↗
Metallerzeugung und -bearbeitung	↗↗	↘	↗↗	
Möbel	↘	↘	↘↘	
Elektrizitätsversorgung	↗	↘	↘	↘
Baugewerbe	↗	↗↗	↗	→

Entwicklung des Trends
Letzte drei Monate
gegenüber den
vorhergehenden
drei Monaten

↗↗ > 2.5%
↗ 0.5% bis 2.5%
→ -0.5% bis 0.5%
↘ -2.5% bis -0.5%
↘↘ < -2.5%

FÖD WIRTSCHAFT, KMU, MITTELSTAND UND ENERGIE
GENERALDIREKTION STATISTIK BELGIEN
PRESSEMITTEILUNG

Donnerstag 11 Mai 2006

Belgien – März 2006*: Produktion
Industrie : +2,4% ; Baugewerbe : -1,2%

Die **saisonbereinigte Industrieproduktion** Belgiens der letzten drei Monate im Vergleich zu den drei vorhergehenden Monaten ist um 2,4% angestiegen; im Baugewerbe nahm sie um 1,2% ab.

Der **Trend** der drei letzten Monaten gegenüber den drei vorhergehenden Monaten zeigt für Belgien insgesamt eine Zunahme (+2,1%). Auf regionaler Ebene ist die Produktion in Flandern um 1,7% und in Wallonien um 1,0%** ansteigend.

Eine Aufschlüsselung nach Art der Produkte, ergibt +2,7% für Grundstoffe- und Produktionsgüter, +0,7% für Investitionsgüter, -1,1% für Gebrauchsgüter und +1,4% für Verbrauchsgüter. Im Baugewerbe beträgt der zu 0,3%.

Nächste Pressemitteilung : **8/6/2006**

*

* *

Quellenangabe ist verpflichtet: **FÖD Wirtschaft – Generaldirektion Statistik Belgien**

Auf der nächsten Seite finden Sie die Tabellen und Grafiken.

Mehr Konjunkturinformationen !

⇒ Besuchen Sie für einen Überblick der belgischen und europäischen Konjunkturlage auch die viersprachige Konjunkturportalseite:

<http://statbel.fgov.be/indicators>

⇒ Alle methodologischen Auskünfte zu den Zahlen sind bei dem Dienst Konjunktur erhältlich.

⇒ Produktionsdaten sind auch weiter aufgeschlüsselt (nach Subsektoren, Regionen) oder verarbeitet (z.B. saisonbereinigt) erhältlich, einmalig auf Bestellung bzw. monatlich im Abonnement.

⇒ Wir verfügen nicht nur über Produktions-, sondern auch über viele andere Konjunkturdaten: Indizes der geleisteten Arbeitsstunden, Auftragseingänge, Lohnsumme, Arbeitnehmer, ...

**(prozentuale Zunahme der letzten drei Monate, bis einschließlich März 2006, dem vergangenen Dreimonatszeitraum gegenüber, saisonbereinigte Werte)*

*** Die Programme zur Saisonbereinigung und Trendberechnung betrachten jede Serie an sich; somit kann die Summierung von Teilergebnissen (je Region oder Produkttyp) von den Gesamtzahlen abweichen.*

Dienst Konjunktur : 02.548.64.82; annelies.pots@statbel.mineco.fgov.be

Infocenter : 02.277.55.04; info.stat@mineco.fgov.be

<http://statbel.fgov.be>

Produktion

Bruttoindizes (2000=100)
Volumenindizes der
Industrieproduktion

Indizes pro Arbeitstag
Unter Berücksichtigung der
ungleichen Dauer und Zusammen-
stellung der
Monate

	Jan	Feb	März	April	Mai	Juni	Juli	Aug	Sept	Okt	Nov	Dez	Jahr
Gesamte Industrie (ohne Baugewerbe)													
2005	100,6	99,2	108,4	103,0	99,8	115,0	90,8	95,9	114,4	108,2	112,6	109,1	104,8
2006	105,0	105,8	116,6										
Baugewerbe													
2005	71,9	82,9	90,1	100,7	90,7	108,8	44,1	93,6	107,4	96,5	93,6	76,5	88,1
2006	76,3	83,1	103,8										
Gesamte Industrie (ohne Baugewerbe)													
2005	102,2	99,2	107,3	103,4	104,7	113,4	96,3	95,2	113,2	110,8	113,1	108,4	105,6
2006	106,2	105,8	114,9										
Baugewerbe													
2005	76,6	82,9	90,7	102,5	99,5	106,4	52,9	94,2	105,1	101,2	99,5	77,1	90,7
2006	76,8	83,1	100,2										

Trend
Gesamte Industrie
nach Bereinigung
von Saison- und
irregulären
Effekten

Bruttoindizes :
—————
Trend :
.....

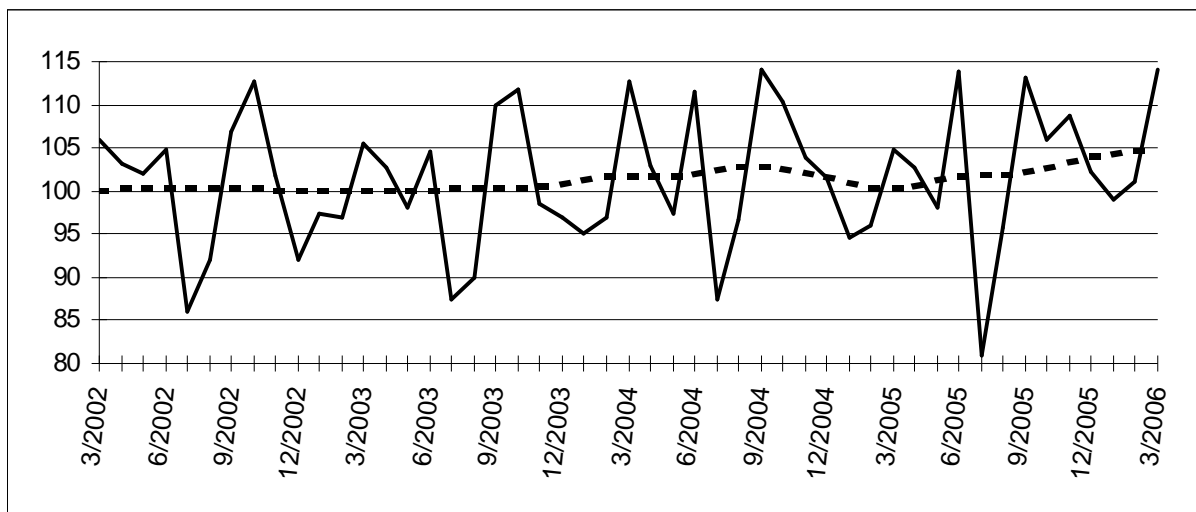

Entwicklung des Trends
Letzte drei Monate
gegenüber den
vorhergehenden
drei Monaten

↗↗ > 2.5%
↗ 0.5% bis 2.5%
→ -0.5% bis 0.5%
↘ -2.5% bis -0.5%
↘↘ < -2.5%

Tätigkeitsbranchen / Industrie-Hauptgruppen	Belgien	Flandern	Wallonien	Brüssel
Gesamte Industrie	↗	↗	→	↗
Gesamte Industrie (ohne Baugewerbe)	↗	↗	↗	↗
Grundstoffe und Produktionsgüter	↗↗	↗↗	→	↗
Investitionsgüter	↗	↗	→	↘
Gebrauchsgüter	↘	→	↘↘	↘↘
Verbrauchsgüter	↗	↗	↗↗	↗↗
Bergbau, Gewinnung von Steinen und Erden	↘	→	↗↗	
Ernährungsgewerbe und Tabakverarbeitung	↗	↗	↗	↘
Textil-, Bekleidungs- und Ledergewerbe	↗↗	↗↗	↗↗	↘
Papier-, Verlags- und Druckgewerbe	→	↗	↘↘	↗
Chemische, Gummi- und Kunststoffwarenindustrie	↗	↗	↗↗	↗↗
Metallverarbeitende Industrie	↗	↗	↘	↗
Kokerei, Mineralölverarbeitung, Spalt- und Brutstoffen	↘	↘	↘	
Glasgewerbe, Keramik, Verarbeitung Steine und Erden	↗↗	↗	↗	↗↗
Metallerzeugung und -bearbeitung	↗	↘	↗↗	
Möbel	↘	↘	↘↘	
Elektrizitätsversorgung	↗	↗	↘	↘
Baugewerbe	→	↗	↗	→

FÖD WIRTSCHAFT, KMU, MITTELSTAND UND ENERGIE
GENERALDIREKTION STATISTIK BELGIEN
PRESSEMITTEILUNG

Donnerstag 8 Juni 2006

Belgien – April 2006*: Produktion
Industrie : +0,7% ; Baugewerbe : -3,3%

Die **saisonbereinigte Industrieproduktion** Belgiens der letzten drei Monate im Vergleich zu den drei vorhergehenden Monaten ist um 0,7% angestiegen; im Baugewerbe nahm sie um 3,3% ab.

Der **Trend** der drei letzten Monaten gegenüber den drei vorhergehenden Monaten zeigt für Belgien insgesamt ein Status quo (+0,3%). Auf regionaler Ebene ist die Produktion in Flandern um 1,4% und in Wallonien um 1,7%** ansteigend.

Eine Aufschlüsselung nach Art der Produkte, ergibt +0,0% für Grundstoffe- und Produktionsgüter, +0,8% für Investitionsgüter, -0,9% für Gebrauchsgüter und +1,4% für Verbrauchsgüter. Im Baugewerbe beträgt der ab 0,6%.

Nächste Pressemitteilung : **6/7/2006**

*

* *

*Quellenangabe ist verpflichtet: **FÖD Wirtschaft – Generaldirektion Statistik Belgien***

Auf der nächsten Seite finden Sie die Tabellen und Grafiken.

Mehr Konjunkturinformationen !

⇒ Besuchen Sie für einen Überblick der belgischen und europäischen Konjunkturlage auch die viersprachige Konjunkturportalseite:

<http://statbel.fgov.be/indicators>

⇒ Alle methodologischen Auskünfte zu den Zahlen sind bei dem Dienst Konjunktur erhältlich.

⇒ Produktionsdaten sind auch weiter aufgeschlüsselt (nach Subsektoren, Regionen) oder verarbeitet (z.B. saisonbereinigt) erhältlich, einmalig auf Bestellung bzw. monatlich im Abonnement.

⇒ Wir verfügen nicht nur über Produktions-, sondern auch über viele andere Konjunkturdaten: Indizes der geleisteten Arbeitsstunden, Auftragseingänge, Lohnsumme, Arbeitnehmer, ...

**(prozentuale Zunahme der letzten drei Monate, bis einschließlich April 2006, dem vergangenen Dreimonatszeitraum gegenüber, saisonbereinigte Werte)*

*** Die Programme zur Saisonbereinigung und Trendberechnung betrachten jede Serie an sich; somit kann die Summierung von Teilergebnissen (je Region oder Produkttyp) von den Gesamtzahlen abweichen.*

Dienst Konjunktur : 02.548.64.82; annelies.pots@statbel.mineco.fgov.be

Infocenter : 02.277.55.04; info.stat@mineco.fgov.be

<http://statbel.fgov.be>

Produktion

Bruttoindizes (2000=100)
Volumenindizes der
Industrieproduktion

Indizes pro Arbeitstag
Unter Berücksichtigung der
ungleichen Dauer und Zusammen-
stellung der
Monate

	Jan	Feb	März	April	Mai	Juni	Juli	Aug	Sept	Okt	Nov	Dez	Jahr
Gesamte Industrie (ohne Baugewerbe)													
2005	100,6	99,2	108,4	103,0	99,8	115,0	90,8	95,9	114,4	108,2	112,6	109,1	104,8
2006	105,0	106,1	119,2	104,0									
Baugewerbe													
2005	71,9	82,9	90,1	100,7	90,7	108,8	44,1	93,6	107,4	96,5	93,6	76,5	88,1
2006	76,7	84,0	103,7	88,0									
Gesamte Industrie (ohne Baugewerbe)													
2005	102,2	99,2	107,4	103,4	104,8	113,4	96,3	95,3	113,2	110,8	113,1	108,4	105,6
2006	106,2	106,1	117,5	108,7									
Baugewerbe													
2005	76,6	82,9	90,7	102,4	99,5	106,4	52,9	94,2	105,1	101,2	99,5	77,1	90,7
2006	77,3	84,0	100,2	97,9									

Trend
Gesamte Industrie
nach Bereinigung
von Saison- und
irregulären
Effekten

Bruttoindizes :
—
Trend :
.....

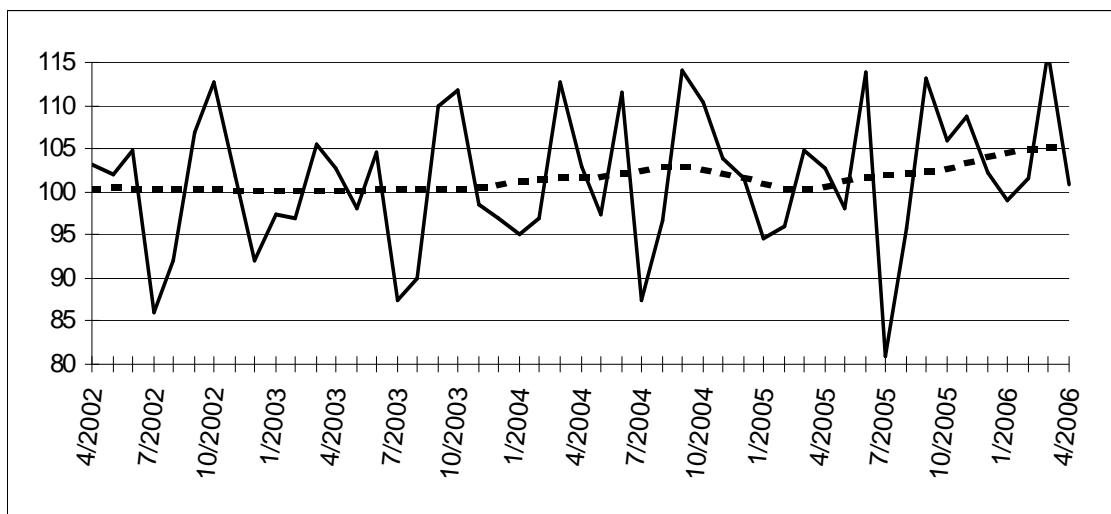

Entwicklung des Trends
Letzte drei Monate
gegenüber den
vorhergehenden
drei Monaten

↗↗ > 2.5%
↗ 0.5% bis 2.5%
→ -0.5% bis 0.5%
↘ -2.5% bis -0.5%
↘↘ < -2.5%

Tätigkeitsbranchen / Industrie-Hauptgruppen	Belgien	Flandern	Wallonien	Brüssel
Gesamte Industrie	↗	→	↗	↘
Gesamte Industrie (ohne Baugewerbe)	→	↗	↗	↘
Grundstoffe und Produktionsgüter	→	↗	↘	→
Investitionsgüter	↗	↗	→	↘↘
Gebrauchsgüter	↘	↗	↘↘	↘↘
Verbrauchsgüter	↗	↗	↗	↘↘
Bergbau, Gewinnung von Steinen und Erden	↘↘	↘	→	
Ernährungsgewerbe und Tabakverarbeitung	↗	→	↗	↘
Textil-, Bekleidungs- und Ledergewerbe	↗↗	↗↗	↗	↗
Papier-, Verlags- und Druckgewerbe	→	↗	↘↘	↗
Chemische, Gummi- und Kunststoffwarenindustrie	→	↘	↗↗	↘
Metallverarbeitende Industrie	↗	↗	→	↘
Kokerei, Mineralölverarbeitung, Spalt- und Brutstoffen	↘	↘	↘	
Glasgewerbe, Keramik, Verarbeitung Steine und Erden	↗	↗	↗	↗
Metallerzeugung und -bearbeitung	↗↗	↘↘	↗↗	
Möbel	↘	↘	↘↘	
Elektrizitätsversorgung	↗	↗	↘	↘
Baugewerbe	↘	↘	↘↘	→

FÖD WIRTSCHAFT, KMU, MITTELSTAND UND ENERGIE
GENERALDIREKTION STATISTIK BELGIEN
PRESSEMITTEILUNG

Donnerstag 6 Juli 2006

Belgien – Mai 2006*: Produktion
Industrie : +0,9% ; Baugewerbe : -1,3%

Die **saisonbereinigte Industrieproduktion** Belgiens der letzten drei Monate im Vergleich zu den drei vorhergehenden Monaten ist um 0,9% angestiegen; im Baugewerbe nahm sie um 1,3% ab.

Der **Trend** der drei letzten Monaten gegenüber den drei vorhergehenden Monaten zeigt für Belgien insgesamt ein Status quo (+0,5%). Auf regionaler Ebene ist die Produktion in Flandern um 1,5% und in Wallonien um 1,6%** ansteigend.

Eine Aufschlüsselung nach Art der Produkte, ergibt +0,6% für Grundstoffe- und Produktionsgüter, +1,7% für Investitionsgüter, -0,7% für Gebrauchsgüter und +0,7% für Verbrauchsgüter. Im Baugewerbe beträgt der ab 0,2%.

Nächste Pressemitteilung : 10/8/2006

*

* *

Quellenangabe ist verpflichtet: **FÖD Wirtschaft – Generaldirektion Statistik Belgien**

Auf der nächsten Seite finden Sie die Tabellen und Grafiken.

Mehr Konjunkturinformationen !

⇒ Besuchen Sie für einen Überblick der belgischen und europäischen Konjunkturlage auch die viersprachige Konjunkturportalseite:

<http://statbel.fgov.be/indicators>

⇒ Alle methodologischen Auskünfte zu den Zahlen sind bei dem Dienst Konjunktur erhältlich.

⇒ Produktionsdaten sind auch weiter aufgeschlüsselt (nach Subsektoren, Regionen) oder verarbeitet (z.B. saisonbereinigt) erhältlich, einmalig auf Bestellung bzw. monatlich im Abonnement.

⇒ Wir verfügen nicht nur über Produktions-, sondern auch über viele andere Konjunkturdaten: Indizes der geleisteten Arbeitsstunden, Auftragseingänge, Lohnsumme, Arbeitnehmer, ...

**(prozentuale Zunahme der letzten drei Monate, bis einschließlich Mai 2006, dem vergangenen Dreimonatszeitraum gegenüber, saisonbereinigte Werte)*

*** Die Programme zur Saisonbereinigung und Trendberechnung betrachten jede Serie an sich; somit kann die Summierung von Teilergebnissen (je Region oder Produkttyp) von den Gesamtzahlen abweichen.*

Dienst Konjunktur : 02.548.64.82; annelies.pots@statbel.mineco.fgov.be

Infocenter : 02.277.55.04; info.stat@mineco.fgov.be

<http://statbel.fgov.be>

Produktion

Bruttoindizes (2000=100)
Volumenindizes der
Industrieproduktion

	Jan	Feb	März	April	Mai	Juni	Juli	Aug	Sept	Okt	Nov	Dez	Jahr
Gesamte Industrie (ohne Baugewerbe)													
2005	100,6	99,2	108,4	103,0	99,8	115,0	90,8	95,9	114,4	108,2	112,6	109,1	104,8
2006	105,0	105,0	119,2	103,0	111,2								
Baugewerbe													
2005	71,9	82,9	90,1	100,7	90,7	108,8	44,1	93,6	107,4	96,5	93,6	76,5	88,1
2006	76,7	84,0	103,7	88,5	98,1								
Gesamte Industrie (ohne Baugewerbe)													
2005	102,2	99,2	107,4	103,4	104,9	113,4	96,4	95,3	113,2	110,8	113,1	108,3	105,6
2006	106,3	105,0	117,5	107,8	112,9								
Baugewerbe													
2005	76,6	82,9	90,7	102,4	99,4	106,4	52,8	94,2	105,1	101,2	99,5	77,1	90,7
2006	77,3	84,0	100,2	98,4	102,8								

Indizes pro Arbeitstag
Unter Berücksichtigung der
ungleichen Dauer
und Zusammen-
stellung der
Monate

Trend
Gesamte Industrie
nach Bereini-
gung
von Saison- und
irregulären
Effekten

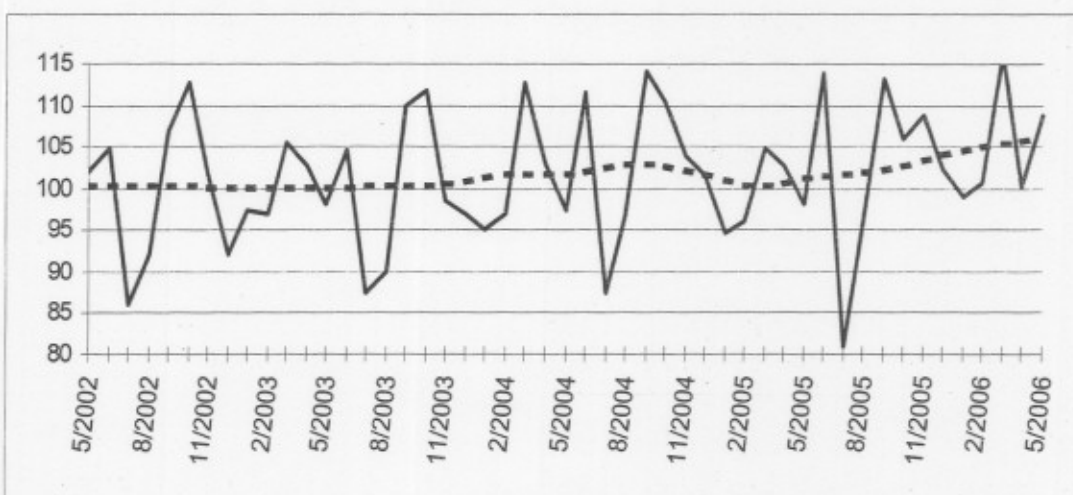

Bruttoindizes :
—————
Trend :
.....

Entwicklung des Trends
Letzte drei Monate
gegenüber den
vorhergehenden
drei Monaten

↗↗ > 2.5%
↗ 0.5% bis 2.5%
→ -0.5% bis 0.5%
↘ -2.5% bis -0.5%
↘↘ < -2.5%

Tätigkeitsbranchen / Industrie-Hauptgruppen	Belgien	Flandern	Wallonien	Brüssel
Gesamte Industrie	↗	↗	↗	↗
Gesamte Industrie (ohne Baugewerbe)	→	↗	↗	↗↗
Grundstoffe und Produktionsgüter	↗	↘	↘	↗
Investitionsgüter	↗	→	↘↘	→
Gebrauchsgüter	↘	↗	↘↘	↘↘
Verbrauchsgüter	↗	↗	↗	↗
Bergbau, Gewinnung von Steinen und Erden	→	↗	↗	
Ernährungsgewerbe und Tabakverarbeitung	↗	→	↗	↘
Textil-, Bekleidungs- und Ledergewerbe	↗	↗↗	↗	↘
Papier-, Verlags- und Druckgewerbe	↗	↗	↘↘	↗
Chemische, Gummi- und Kunststoffwarenindustrie	↗	→	↗↗	↘
Metallverarbeitende Industrie	↗	↗	↗	↗
Kokerei, Mineralölverarbeitung, Spalt- und Brutstoffen	↘	↘	↘↘	
Glasgewerbe, Keramik, Verarbeitung Steine und Erden	↗	↗	↗	→
Metallerzeugung und -bearbeitung	↘↘	↘↘	↘↘	
Möbel	→	→	↘↘	
Elektrizitätsversorgung	↗	↗	↘	↘
Baugewerbe	→	→	↘	↘

FÖD WIRTSCHAFT, KMU, MITTELSTAND UND ENERGIE
GENERALDIREKTION STATISTIK BELGIEN
PRESSEMITTEILUNG

Donnerstag 10 August 2006

Belgien – Juni 2006*: Produktion
Industrie : -0,4% ; Baugewerbe : +0,2%

Die **saisonbereinigte Industrieproduktion** Belgiens der letzten drei Monate im Vergleich zu den drei vorhergehenden Monaten ist um 0,4% zurückgelaufen; im Baugewerbe nahm sie um 0,2% zu.

Der **Trend** der drei letzten Monaten gegenüber den drei vorhergehenden Monaten zeigt für Belgien insgesamt eine geringfügige Abnahme (-0,1%). Auf regionaler Ebene ist die Produktion in Flandern um 1,4% und in Wallonien um 1,5%** ansteigend.

Eine Aufschlüsselung nach Art der Produkte, ergibt +0,1% für Grundstoffe- und Produktionsgüter, +1,4% für Investitionsgüter, -0,6% für Gebrauchsgüter und +0,8% für Verbrauchsgüter. Im Baugewerbe beträgt der ab 0,5%.

Nächste Pressemitteilung : **7/9/2006**

*

* *

Quellenangabe ist verpflichtet: **FÖD Wirtschaft – Generaldirektion Statistik Belgien**

Auf der nächsten Seite finden Sie die Tabellen und Grafiken.

Mehr Konjunkturinformationen !

⇒ Besuchen Sie für einen Überblick der belgischen und europäischen Konjunkturlage auch die viersprachige Konjunkturportalseite:

<http://statbel.fgov.be/indicators>

⇒ Alle methodologischen Auskünfte zu den Zahlen sind bei dem Dienst Konjunktur erhältlich.

⇒ Produktionsdaten sind auch weiter aufgeschlüsselt (nach Subsektoren, Regionen) oder verarbeitet (z.B. saisonbereinigt) erhältlich, einmalig auf Bestellung bzw. monatlich im Abonnement.

⇒ Wir verfügen nicht nur über Produktions-, sondern auch über viele andere Konjunkturdaten: Indizes der geleisteten Arbeitsstunden, Auftragseingänge, Lohnsumme, Arbeitnehmer, ...

**(prozentuale Zunahme der letzten drei Monate, bis einschließlich Juni 2006, dem vergangenen Dreimonatszeitraum gegenüber, saisonbereinigte Werte)*

*** Die Programme zur Saisonbereinigung und Trendberechnung betrachten jede Serie an sich; somit kann die Summierung von Teilergebnissen (je Region oder Produkttyp) von den Gesamtzahlen abweichen.*

Dienst Konjunktur : 02.548.64.82; annelies.pots@statbel.mineco.fgov.be

Infocenter : 02.277.55.04; info.stat@mineco.fgov.be

<http://statbel.fgov.be>

Produktion

Bruttoindizes (2000=100)
Volumenindizes der
Industrieproduktion

Indizes pro Arbeitstag
Unter Berücksichtigung der
ungleichen Dauer und Zusammen-
stellung der
Monate

	Jan	Feb	März	April	Mai	Juni	Juli	Aug	Sept	Okt	Nov	Dez	Jahr
Gesamte Industrie (ohne Baugewerbe)													
2005	100,6	99,2	108,4	103,0	99,8	115,0	90,8	95,9	114,4	108,2	112,6	109,1	104,8
2006	105,0	105,0	118,5	103,0	112,1	115,1							
Baugewerbe													
2005	71,9	82,9	90,1	100,7	90,7	108,8	44,1	93,6	107,4	96,5	93,6	76,5	88,1
2006	76,7	84,0	103,3	88,5	98,8	103,1							
Gesamte Industrie (ohne Baugewerbe)													
2005	102,2	99,2	107,5	103,4	105,0	113,3	96,4	95,3	113,2	110,8	113,0	108,4	105,6
2006	106,3	105,0	116,8	107,9	113,9	115,4							
Baugewerbe													
2005	76,6	82,9	90,7	102,4	99,5	106,4	52,9	94,2	105,1	101,2	99,5	77,1	90,7
2006	77,3	84,0	99,8	98,4	103,5	104,9							

Trend
Gesamte Industrie
nach Bereinigung
von Saison- und
irregulären
Effekten

Bruttoindizes :
—————
Trend :
.....

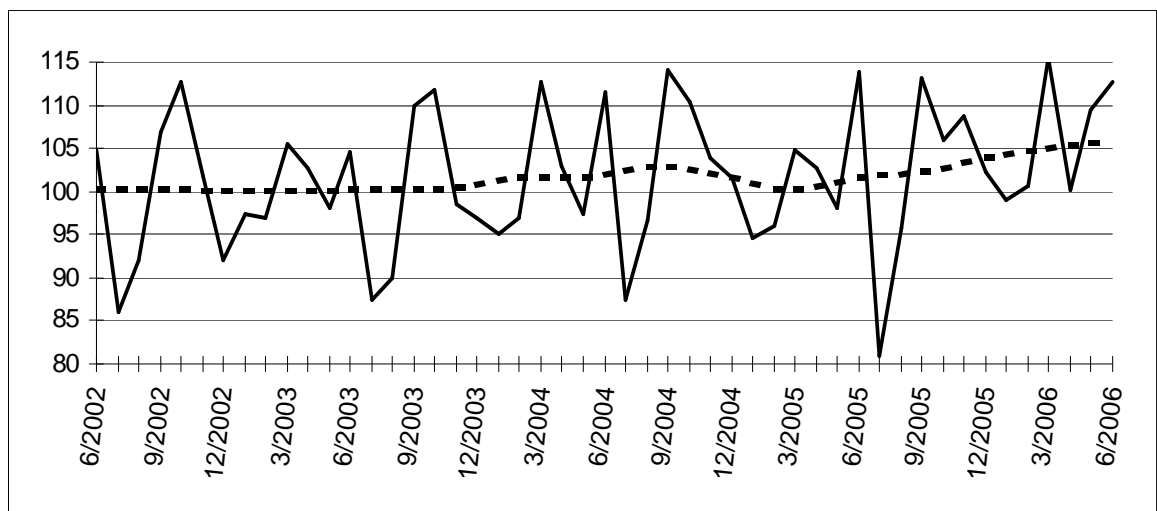

Entwicklung des Trends
Letzte drei Monate
gegenüber den
vorhergehenden
drei Monaten

↗↗ > 2.5%
↗ 0.5% bis 2.5%
→ -0.5% bis 0.5%
↘ -2.5% bis -0.5%
↘↘ < -2.5%

Tätigkeitsbranchen / Industrie-Hauptgruppen	Belgien	Flandern	Wallonien	Brüssel
Gesamte Industrie	↗	↗	↗	↘
Gesamte Industrie (ohne Baugewerbe)	→	↗	↗	↘
Grundstoffe und Produktionsgüter	→	↘↘	↗	↗↗
Investitionsgüter	↗	→	↗	↘
Gebrauchsgüter	↘	↗	↘↘	↘↘
Verbrauchsgüter	↗	↗	↗	↘↘
Bergbau, Gewinnung von Steinen und Erden	↗	↗	↗↗	
Ernährungsgewerbe und Tabakverarbeitung	↗	↗	↗	↘
Textil-, Bekleidungs- und Ledergewerbe	↗	↗↗	↘	↗
Papier-, Verlags- und Druckgewerbe	↗	→	↘↘	↗
Chemische, Gummi- und Kunststoffwarenindustrie	↘	↗	↗	↗↗
Metallverarbeitende Industrie	→	↗	↗↗	→
Kokerei, Mineralölverarbeitung, Spalt- und Brutstoffen	↘	↘	↘	
Glasgewerbe, Keramik, Verarbeitung Steine und Erden	→	↗	↘	↘↘
Metallerzeugung und -bearbeitung	↘	↘	↗	
Möbel	↗	→	↘↘	
Elektrizitätsversorgung	↗	↗	↘	↘
Baugewerbe	↘	↘	↘	↘

FÖD WIRTSCHAFT, KMU, MITTELSTAND UND ENERGIE
GENERALDIREKTION STATISTIK BELGIEN
PRESSEMITTEILUNG

Donnerstag 7 September 2006

Belgien – Juli 2006*: Produktion
Industrie : -0,2% ; Baugewerbe : +1,8%

Die **saisonbereinigte Industrieproduktion** Belgiens der letzten drei Monate im Vergleich zu den drei vorhergehenden Monaten ist um 0,2% zurückgelaufen; im Baugewerbe nahm sie um 1,8% zu.

Der **Trend** der drei letzten Monaten gegenüber den drei vorhergehenden Monaten zeigt für Belgien insgesamt eine geringfügige Abnahme (-0,3%). Auf regionaler Ebene ist die Produktion in Flandern um 0,9% und in Wallonien um 2,1%** ansteigend.

Eine Aufschlüsselung nach Art der Produkte, ergibt +0,1% für Grundstoffe- und Produktionsgüter, +2,1% für Investitionsgüter, -0,4% für Gebrauchsgüter und -0,2% für Verbrauchsgüter. Im Baugewerbe beträgt der zu 0,9%.

Nächste Pressemitteilung : **12/10/2006**

*

* *

*Quellenangabe ist verpflichtet: **FÖD Wirtschaft – Generaldirektion Statistik Belgien***

Auf der nächsten Seite finden Sie die Tabellen und Grafiken.

Mehr Konjunkturinformationen !

⇒ Besuchen Sie für einen Überblick der belgischen und europäischen Konjunkturlage auch die viersprachige Konjunkturportalseite:

<http://statbel.fgov.be/indicators>

⇒ Alle methodologischen Auskünfte zu den Zahlen sind bei dem Dienst Konjunktur erhältlich.

⇒ Produktionsdaten sind auch weiter aufgeschlüsselt (nach Subsektoren, Regionen) oder verarbeitet (z.B. saisonbereinigt) erhältlich, einmalig auf Bestellung bzw. monatlich im Abonnement.

⇒ Wir verfügen nicht nur über Produktions-, sondern auch über viele andere Konjunkturdaten: Indizes der geleisteten Arbeitsstunden, Auftragseingänge, Lohnsumme, Arbeitnehmer, ...

**(prozentuale Zunahme der letzten drei Monate, bis einschließlich Juli 2006, dem vergangenen Dreimonatszeitraum gegenüber, saisonbereinigte Werte)*

*** Die Programme zur Saisonbereinigung und Trendberechnung betrachten jede Serie an sich; somit kann die Summierung von Teilergebnissen (je Region oder Produkttyp) von den Gesamtzahlen abweichen.*

Dienst Konjunktur : 02.548.64.82; annelies.pots@statbel.mineco.fgov.be

Infocenter : 02.277.55.04; info.stat@mineco.fgov.be

<http://statbel.fgov.be>

Produktion

Bruttoindizes (2000=100)
Volumenindizes der
Industrieproduktion

Indizes pro Arbeitstag
Unter Berücksichtigung der
ungleichen Dauer und Zusammen-
stellung der
Monate

	Jan	Feb	März	April	Mai	Juni	Juli	Aug	Sept	Okt	Nov	Dez	Jahr
Gesamte Industrie (ohne Baugewerbe)													
2005	100,6	99,2	108,4	103,0	99,8	115,0	90,8	95,9	114,4	108,2	112,6	109,1	104,8
2006	105,0	105,0	118,5	103,7	112,1	117,0	97,1						
Baugewerbe													
2005	71,9	82,9	90,1	100,7	90,7	108,8	44,1	93,6	107,4	96,5	93,6	76,5	88,1
2006	76,7	84,0	103,3	88,5	98,8	105,1	43,3						
Gesamte Industrie (ohne Baugewerbe)													
2005	102,2	99,2	107,4	103,4	104,8	113,4	96,3	95,3	113,2	110,8	113,1	108,3	105,6
2006	106,3	105,0	116,8	108,5	113,8	117,2	99,9						
Baugewerbe													
2005	76,5	82,9	90,6	102,4	99,4	106,5	52,8	94,2	105,1	101,1	99,4	77,1	90,7
2006	77,3	84,0	99,8	98,4	103,5	106,8	52,0						

Trend
Gesamte Industrie
nach Bereinigung
von Saison- und
irregulären
Effekten

Bruttoindizes :
—————
Trend :
.....

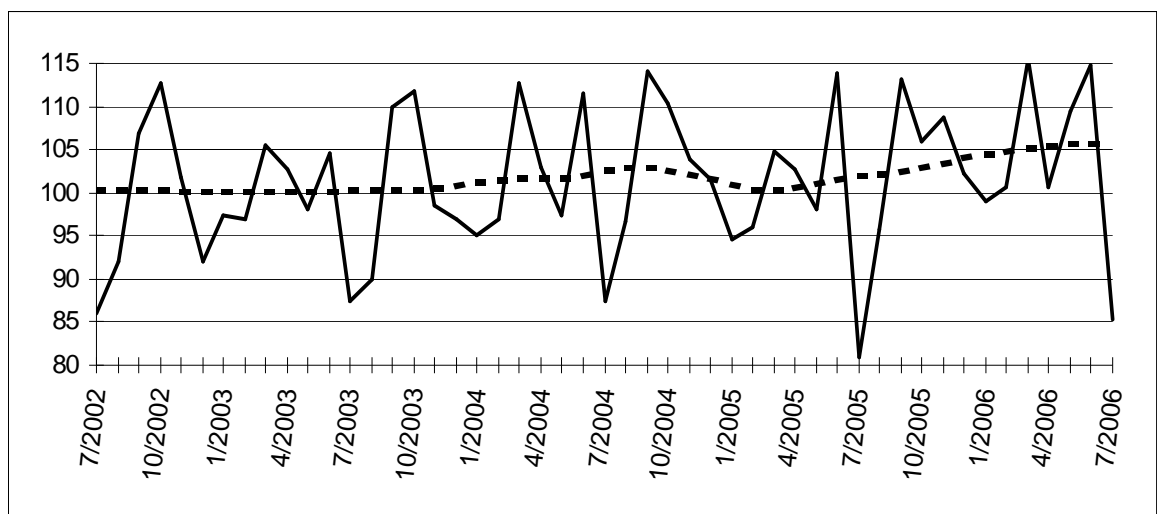

Entwicklung des Trends
Letzte drei Monate
gegenüber den
vorhergehenden
drei Monaten

↗↗ > 2.5%
↗ 0.5% bis 2.5%
→ -0.5% bis 0.5%
↘ -2.5% bis -0.5%
↘↘ < -2.5%

Tätigkeitsbranchen / Industrie-Hauptgruppen	Belgien	Flandern	Wallonien	Brüssel
Gesamte Industrie	↗	↗	↗	↗
Gesamte Industrie (ohne Baugewerbe)	→	↗	↗	→
Grundstoffe und Produktionsgüter	→	↘↘	↗	↗
Investitionsgüter	↗	→	↗	→
Gebrauchsgüter	→	↗↗	↗	↗↗
Verbrauchsgüter	→	↗	↗	↘
Bergbau, Gewinnung von Steinen und Erden	↗	→	↗↗	
Ernährungsgewerbe und Tabakverarbeitung	→	↗	↗	↘
Textil-, Bekleidungs- und Ledergewerbe	→	↘	↗	↗↗
Papier-, Verlags- und Druckgewerbe	↗	→	↘	↗
Chemische, Gummi- und Kunststoffwarenindustrie	↘	↗	→	↗↗
Metallverarbeitende Industrie	↗	↗	↗↗	↗
Kokerei, Mineralölverarbeitung, Spalt- und Brutstoffen	↘↘	↘	→	
Glasgewerbe, Keramik, Verarbeitung Steine und Erden	→	↗	→	→
Metallerzeugung und -bearbeitung	↗↗	↘	↗↗	
Möbel	↗↗	↗	↗	
Elektrizitätsversorgung	↗	↗↗	↘	↘
Baugewerbe	↗	→	→	↘



economie

FÖD Wirtschaft, K.M.B., Mittelstand und Energie

GENERALDIREKTION STATISTIK BELGIEN PRESSEMITTEILUNG

Donnerstag 12 Oktober 2006

Belgien – Augustus 2006*: Produktion Industrie : -0,5% ; Baugewerbe : +0,3%

Die **saisonbereinigte Industrieproduktion** Belgiens der letzten drei Monate im Vergleich zu den drei vorhergehenden Monaten ist um 0,5% zurückgelaufen; im Baugewerbe nahm sie um 0,3% zu. Der **Trend** der drei letzten Monaten gegenüber den drei vorhergehenden Monaten zeigt für Belgien insgesamt eine geringfügige **Zunahme (+0,2%)**. Auf regionaler Ebene ist die Produktion in Flandern um 0,6% und in Wallonien um 1,7%** ansteigend.

Eine Aufschlüsselung nach Art der Produkte, ergibt +0,8% für Grundstoffe- und Produktionsgüter, +1,0% für Investitionsgüter, -0,8% für Gebrauchsgüter und -0,1% für Verbrauchsgüter. Im Baugewerbe beträgt der zu 0,3%.

Nächste Pressemitteilung : **9/11/2006**

*

* *

Quellenangabe ist verpflichtet: **FÖD Wirtschaft – Generaldirektion Statistik Belgien**

Auf der nächsten Seite finden Sie die Tabellen und Grafiken.

Mehr Konjunkturinformationen !

⇒ Besuchen Sie für einen Überblick der belgischen und europäischen Konjunkturlage auch die viersprachige Konjunkturportalseite:

<http://statbel.fgov.be/indicators>

⇒ Alle methodologischen Auskünfte zu den Zahlen sind bei dem Dienst Konjunktur erhältlich.

⇒ Produktionsdaten sind auch weiter aufgeschlüsselt (nach Subsektoren, Regionen) oder verarbeitet (z.B. saisonbereinigt) erhältlich, einmalig auf Bestellung bzw. monatlich im Abonnement.

⇒ Wir verfügen nicht nur über Produktions-, sondern auch über viele andere Konjunkturdaten: Indizes der geleisteten Arbeitsstunden, Auftragseingänge, Lohnsumme, Arbeitnehmer, ...

**(prozentuale Zunahme der letzten drei Monate, bis einschließlich Augustus 2006, dem vergangenen Dreimonatszeitraum gegenüber, saisonbereinigte Werte)*

*** Die Programme zur Saisonbereinigung und Trendberechnung betrachten jede Serie an sich; somit kann die Summierung von Teilergebnissen (je Region oder Produkttyp) von den Gesamtzahlen abweichen.*

Dienst Konjunktur : 02.548.64.82; annelies.pots@economie.fgov.be

Infocenter : 02.277.55.04; info.stat@economie.fgov.be

<http://statbel.fgov.be>

Produktion

Bruttoindizes (2000=100)
Volumenindizes der
Industrieproduktion

Indizes pro Arbeitstag
Unter Berücksichtigung der
ungleichen Dauer und Zusammen-
stellung der
Monate

	Jan	Feb	März	April	Mai	Juni	Juli	Aug	Sept	Okt	Nov	Dez	Jahr
Gesamte Industrie (ohne Baugewerbe)													
2005	100,6	99,2	108,4	103,0	99,8	115,0	90,8	95,9	114,4	108,2	112,6	109,1	104,8
2006	105,0	105,0	118,5	103,7	112,5	117,0	96,6	106,4					
Baugewerbe													
2005	71,9	82,9	90,1	100,7	90,7	108,8	44,1	93,6	107,4	96,5	93,6	76,5	88,1
2006	76,7	84,0	103,3	88,5	99,0	105,1	44,6	92,8					
Gesamte Industrie (ohne Baugewerbe)													
2005	102,2	99,2	107,5	103,3	104,9	113,4	96,3	95,3	113,2	110,8	113,2	108,3	105,6
2006	106,3	105,0	116,7	108,5	114,2	117,2	99,5	105,5					
Baugewerbe													
2005	76,5	82,9	90,6	102,4	99,3	106,5	52,7	94,2	105,1	101,1	99,4	77,1	90,7
2006	77,3	84,0	99,9	98,3	103,6	106,8	53,2	93,4					

Trend
Gesamte Industrie
nach Bereinigung
von Saison- und
irregulären
Effekten

Bruttoindizes :
—————
Trend :
.....

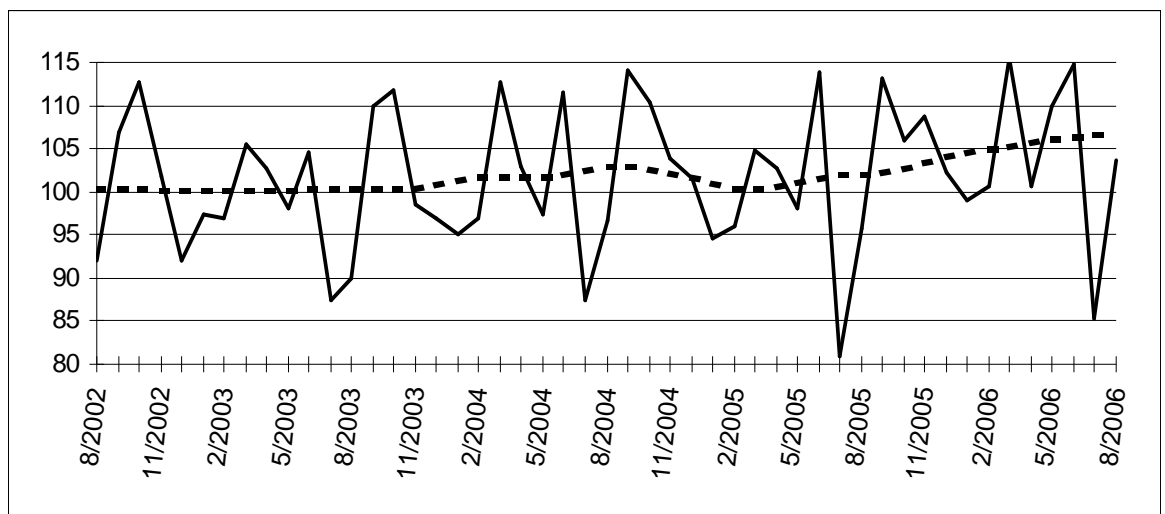

Entwicklung des Trends
Letzte drei Monate
gegenüber den
vorhergehenden
drei Monaten

↗↗ > 2.5%
↗ 0.5% bis 2.5%
→ -0.5% bis 0.5%
↘ -2.5% bis -0.5%
↘↘ < -2.5%

Tätigkeitsbranchen / Industrie-Hauptgruppen	Belgien	Flandern	Wallonien	Brüssel
Gesamte Industrie	↗	→	↗	↗
Gesamte Industrie (ohne Baugewerbe)	→	↗	↗	↗
Grundstoffe und Produktionsgüter	↗	↘	↗	→
Investitionsgüter	↗	→	↗↗	↘↘
Gebrauchsgüter	↘	↗	→	↗↗
Verbrauchsgüter	→	↗	↗↗	↘↘
Bergbau, Gewinnung von Steinen und Erden	↗	↗	↗	
Ernährungsgewerbe und Tabakverarbeitung	→	→	↗↗	↘
Textil-, Bekleidungs- und Ledergewerbe	↗	↗	↗	↗
Papier-, Verlags- und Druckgewerbe	↗	→	↗	↗
Chemische, Gummi- und Kunststoffwarenindustrie	→	↗↗	↗	↘
Metallverarbeitende Industrie	→	↗	↗↗	↗
Kokerei, Mineralölverarbeitung, Spalt- und Brutstoffen	↘	↘	↘	
Glasgewerbe, Keramik, Verarbeitung Steine und Erden	↘	↗	↘	↘
Metallerzeugung und -bearbeitung	↗↗	↘	↗↗	
Möbel	↗↗	↗	↗	
Elektrizitätsversorgung	→	↗	↘	↘
Baugewerbe	→	→	→	↘↘



economie

FÖD Wirtschaft, K.M.B., Mittelstand und Energie

GENERALDIREKTION STATISTIK BELGIEN PRESSEMITTEILUNG

Donnerstag 9 November 2006

Belgien – September 2006*: Produktion Industrie : -1,2% ; Baugewerbe : +0,8%

Die **saisonbereinigte Industrieproduktion** Belgiens der letzten drei Monate im Vergleich zu den drei vorhergehenden Monaten ist um 1,2% zurückgelaufen; im Baugewerbe nahm sie um 0,8% zu.

Der **Trend** der drei letzten Monaten gegenüber den drei vorhergehenden Monaten zeigt für Belgien insgesamt eine Abnahme (-0,9%). Auf regionaler Ebene ist die Produktion in Flandern um 0,1% und in Wallonien um 0,5%** ansteigend.

Eine Aufschlüsselung nach Art der Produkte, ergibt -1,1% für Grundstoffe- und Produktionsgüter, +0,5% für Investitionsgüter, -0,8% für Gebrauchsgüter und +0,2% für Verbrauchsgüter. Im Baugewerbe beträgt der zu 0,6%.

Nächste Pressemitteilung : **7/12/2006**

*

* *

Quellenangabe ist verpflichtet: **FÖD Wirtschaft – Generaldirektion Statistik Belgien**

Auf der nächsten Seite finden Sie die Tabellen und Grafiken.

Mehr Konjunkturinformationen !

⇒ Besuchen Sie für einen Überblick der belgischen und europäischen Konjunkturlage auch die viersprachige Konjunkturportalseite:

<http://statbel.fgov.be/indicators>

⇒ Alle methodologischen Auskünfte zu den Zahlen sind bei dem Dienst Konjunktur erhältlich.

⇒ Produktionsdaten sind auch weiter aufgeschlüsselt (nach Subsektoren, Regionen) oder verarbeitet (z.B. saisonbereinigt) erhältlich, einmalig auf Bestellung bzw. monatlich im Abonnement.

⇒ Wir verfügen nicht nur über Produktions-, sondern auch über viele andere Konjunkturdaten: Indizes der geleisteten Arbeitsstunden, Auftragseingänge, Lohnsumme, Arbeitnehmer, ...

**(prozentuale Zunahme der letzten drei Monate, bis einschließlich September 2006, dem vergangenen Dreimonatszeitraum gegenüber, saisonbereinigte Werte)*

*** Die Programme zur Saisonbereinigung und Trendberechnung betrachten jede Serie an sich; somit kann die Summierung von Teilergebnissen (je Region oder Produkttyp) von den Gesamtzahlen abweichen.*

Produktion

Bruttoindizes (2000=100)
Volumenindizes der
Industrieproduktion

Indizes pro Arbeitstag
Unter Berücksichtigung der
ungleichen Dauer und Zusammen-
stellung der
Monate

	Jan	Feb	März	April	Mai	Juni	Juli	Aug	Sept	Okt	Nov	Dez	Jahr
Gesamte Industrie (ohne Baugewerbe)													
2005	100,6	99,2	108,4	103,0	99,8	115,0	90,8	95,9	114,4	108,2	112,6	109,1	104,8
2006	105,0	105,0	118,5	103,7	112,5	116,6	96,6	102,9	114,8				
Baugewerbe													
2005	71,9	82,9	90,1	100,7	90,7	108,8	44,1	93,6	107,4	96,5	93,6	76,5	88,1
2006	76,7	84,0	103,3	88,5	99,0	105,9	44,6	93,4	106,5				
Gesamte Industrie (ohne Baugewerbe)													
2005	102,2	99,2	107,4	103,4	104,9	113,3	96,4	95,3	113,2	110,8	113,1	108,3	105,6
2006	106,3	105,0	116,7	108,5	114,2	116,8	99,4	102,1	115,2				
Baugewerbe													
2005	76,5	82,9	90,6	102,4	99,3	106,5	52,7	94,2	105,1	101,1	99,4	77,1	90,7
2006	77,3	84,0	99,9	98,3	103,6	107,6	53,2	94,0	108,2				

Trend
Gesamte Industrie
nach Bereinigung
von Saison- und
irregulären
Effekten

Bruttoindizes :
—
Trend :
.....

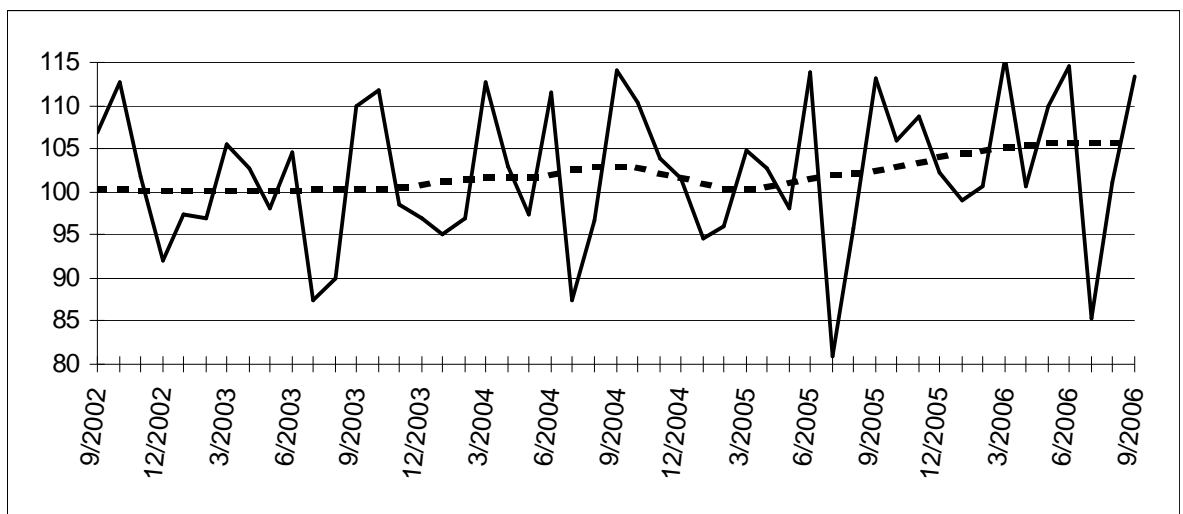

Entwicklung des Trends
Letzte drei Monate
gegenüber den
vorhergehenden
drei Monaten

↗↗ > 2.5%
↗ 0.5% bis 2.5%
→ -0.5% bis 0.5%
↘ -2.5% bis -0.5%
↘↘ < -2.5%

Tätigkeitsbranchen / Industrie-Hauptgruppen	Belgien	Flandern	Wallonien	Brüssel
Gesamte Industrie	→	→	→	↗
Gesamte Industrie (ohne Baugewerbe)	↘	→	↗	↗
Grundstoffe und Produktionsgüter	↘	→	↗	↗↗
Investitionsgüter	→	↘	→	↘↘
Gebrauchsgüter	↘	↗	↘	↗↗
Verbrauchsgüter	→	↗	↗	↘↘
Bergbau, Gewinnung von Steinen und Erden	↗	→	↗	
Ernährungsgewerbe und Tabakverarbeitung	→	↘	→	↘
Textil-, Bekleidungs- und Ledergewerbe	↗	↗	↗	↘
Papier-, Verlags- und Druckgewerbe	↗	↗	↘	↗
Chemische, Gummi- und Kunststoffwarenindustrie	→	↗	↗	↘↘
Metallverarbeitende Industrie	→	→	↗↗	↗
Kokerei, Mineralölverarbeitung, Spalt- und Brutstoffen	↘	→	↘	
Glasgewerbe, Keramik, Verarbeitung Steine und Erden	→	↗	→	→
Metallerzeugung und -bearbeitung	↗	↘	↗↗	
Möbel	↗	↗	↗↗	
Elektrizitätsversorgung	↘	↗	↘	↘
Baugewerbe	↗	→	↘	↘

**GENERALDIREKTION STATISTIK BELGIEN
PRESSEMITTEILUNG**

Donnerstag 7 Dezember 2006

**Belgien – Oktober 2006*: Produktion
Industrie : +0,1% ; Baugewerbe : -2,9%**

Die **saisonbereinigte Industrieproduktion** Belgiens der letzten drei Monate im Vergleich zu den drei vorhergehenden Monaten ist um 0,1% angestiegen; im Baugewerbe nahm sie um 2,9% ab.

Der **Trend** der drei letzten Monaten gegenüber den drei vorhergehenden Monaten zeigt für Belgien insgesamt ein Status quo (+0,0%). Auf regionaler Ebene ist die Produktion in Flandern um 0,9% und in Wallonien um 0,8%** ansteigend.

Eine Aufschlüsselung nach Art der Produkte, ergibt +0,1% für Grundstoffe- und Produktionsgüter, +0,7% für Investitionsgüter, -0,4% für Gebrauchsgüter und +0,8% für Verbrauchsgüter. Im Baugewerbe beträgt der ab 0,7%.

Nächste Pressemitteilung : **11/1/2007**

*

* *

Quellenangabe ist verpflichtet: **FÖD Wirtschaft – Generaldirektion Statistik Belgien**

Auf der nächsten Seite finden Sie die Tabellen und Grafiken.

Mehr Konjunkturinformationen !

⇒ Besuchen Sie für einen Überblick der belgischen und europäischen Konjunkturlage auch die viersprachige Konjunkturportalseite:

<http://statbel.fgov.be/indicators>

⇒ Alle methodologischen Auskünfte zu den Zahlen sind bei dem Dienst Konjunktur erhältlich.

⇒ Produktionsdaten sind auch weiter aufgeschlüsselt (nach Subsektoren, Regionen) oder verarbeitet (z.B. saisonbereinigt) erhältlich, einmalig auf Bestellung bzw. monatlich im Abonnement.

⇒ Wir verfügen nicht nur über Produktions-, sondern auch über viele andere Konjunkturdaten: Indizes der geleisteten Arbeitsstunden, Auftragseingänge, Lohnsumme, Arbeitnehmer, ...

**(prozentuale Zunahme der letzten drei Monate, bis einschließlich Oktober 2006, dem vergangenen Dreimonatszeitraum gegenüber, saisonbereinigte Werte)*

*** Die Programme zur Saisonbereinigung und Trendberechnung betrachten jede Serie an sich; somit kann die Summierung von Teilergebnissen (je Region oder Produkttyp) von den Gesamtzahlen abweichen.*

Produktion

Bruttoindizes (2000=100)
Volumenindizes der
Industrieproduktion

Indizes pro Arbeitstag
Unter Berücksichtigung der
ungleichen Dauer und Zusammen-
stellung der
Monate

	Jan	Feb	März	April	Mai	Juni	Juli	Aug	Sept	Okt	Nov	Dez	Jahr
Gesamte Industrie (ohne Baugewerbe)													
2005	100,6	99,2	108,4	103,0	99,8	115,0	90,8	95,9	114,4	108,2	112,6	109,1	104,8
2006	105,0	105,0	118,5	103,7	112,5	116,6	96,6	102,9	116,2	118,2			
Baugewerbe													
2005	71,9	82,9	90,1	100,7	90,7	108,8	44,1	93,6	107,4	96,5	93,6	76,5	88,1
2006	76,7	84,0	103,3	88,5	99,0	105,9	44,7	93,4	106,7	103,0			
Gesamte Industrie (ohne Baugewerbe)													
2005	102,2	99,2	107,4	103,4	104,9	113,4	96,4	95,3	113,2	110,8	113,1	108,4	105,6
2006	106,3	105,0	116,7	108,5	114,2	116,8	99,4	102,1	116,6	119,5			
Baugewerbe													
2005	76,5	82,9	90,6	102,4	99,3	106,5	52,7	94,2	105,1	101,1	99,4	77,1	90,7
2006	77,3	84,0	99,9	98,3	103,6	107,6	53,3	94,0	108,4	103,5			

Trend
Gesamte Industrie
nach Bereinigung
von Saison- und
irregulären
Effekten

Bruttoindizes :
—————
Trend :
.....

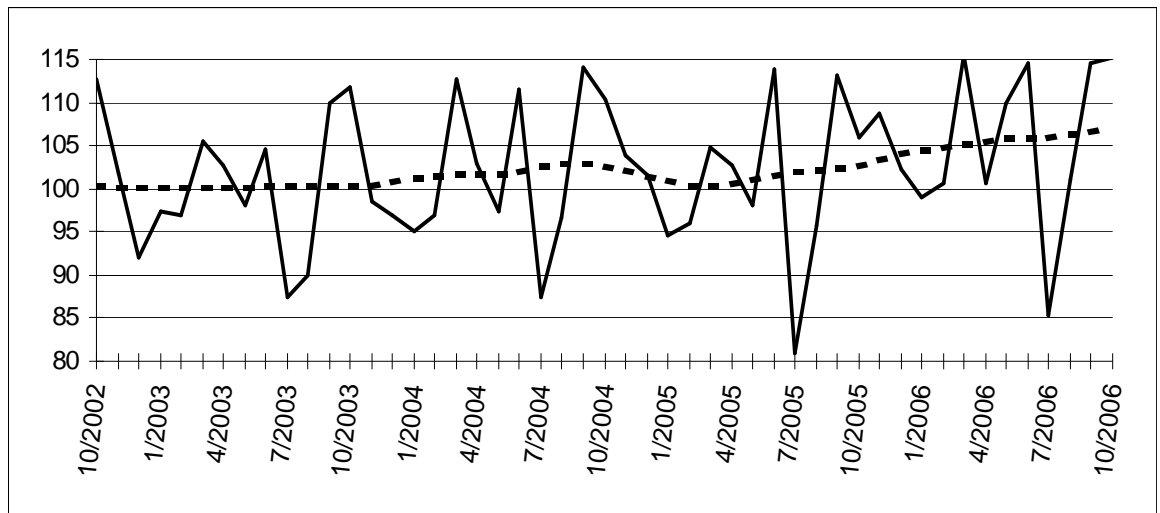

Entwicklung des Trends
Letzte drei Monate
gegenüber den
vorhergehenden
drei Monaten

↗↗ > 2.5%
↗ 0.5% bis 2.5%
→ -0.5% bis 0.5%
↘ -2.5% bis -0.5%
↘↘ < -2.5%

Tätigkeitsbranchen / Industrie-Hauptgruppen	Belgien	Flandern	Wallonien	Brüssel
Gesamte Industrie	↗	↗	↗	→
Gesamte Industrie (ohne Baugewerbe)	→	↗	↗	→
Grundstoffe und Produktionsgüter	→	↗	→	↗↗
Investitionsgüter	↗	↘	↘	↘↘
Gebrauchsgüter	→	↗	→	↗↗
Verbrauchsgüter	↗	↗	↘↘	↘↘
Bergbau, Gewinnung von Steinen und Erden	↗	→	↘↘	
Ernährungsgewerbe und Tabakverarbeitung	↗	→	↗	↘
Textil-, Bekleidungs- und Ledergewerbe	↗	→	→	↗
Papier-, Verlags- und Druckgewerbe	↗	→	↘↘	↗
Chemische, Gummi- und Kunststoffwarenindustrie	↗	↗	↗	↘
Metallverarbeitende Industrie	↗	↗	↗↗	↗
Kokerei, Mineralölverarbeitung, Spalt- und Brutstoffen	↘	↗	↘	
Glasgewerbe, Keramik, Verarbeitung Steine und Erden	↗	↗	↗	↘
Metallerzeugung und -bearbeitung	↗	↘	↗↗	
Möbel	→	→	↘	
Elektrizitätsversorgung	↘	↗	↘↘	↘
Baugewerbe	↘	↘	↘	↘

**GENERALDIREKTION STATISTIK BELGIEN
PRESSEMITTEILUNG**

Donnerstag 11 Januar 2007

**Belgien – November 2006*: Produktion
Industrie : +0,3% ; Baugewerbe : +1,0%**

Die **saisonbereinigte Industrieproduktion** Belgiens der letzten drei Monate im Vergleich zu den drei vorhergehenden Monaten ist um 0,3% angestiegen; im Baugewerbe nahm sie um 1,0% zu.

Der **Trend** der drei letzten Monaten gegenüber den drei vorhergehenden Monaten zeigt für Belgien insgesamt eine geringfügige **Zunahme (+0,1%)**. Auf regionaler Ebene ist die Produktion in Flandern um 0,2% und in Wallonien um 2,5%** ansteigend.

Eine Aufschlüsselung nach Art der Produkte, ergibt +0,6% für Grundstoffe- und Produktionsgüter, +1,1% für Investitionsgüter, -1,2% für Gebrauchsgüter und +1,5% für Verbrauchsgüter. Im Baugewerbe beträgt der zu 0,8%.

Nächste Pressemitteilung : **8/2/2007**

*

* *

*Quellenangabe ist verpflichtet: **FÖD Wirtschaft – Generaldirektion Statistik Belgien***

Auf der nächsten Seite finden Sie die Tabellen und Grafiken.

Mehr Konjunkturinformationen !

⇒ Besuchen Sie für einen Überblick der belgischen und europäischen Konjunkturlage auch die viersprachige Konjunkturportalseite:

<http://statbel.fgov.be/indicators>

⇒ Alle methodologischen Auskünfte zu den Zahlen sind bei dem Dienst Konjunktur erhältlich.

⇒ Produktionsdaten sind auch weiter aufgeschlüsselt (nach Subsektoren, Regionen) oder verarbeitet (z.B. saisonbereinigt) erhältlich, einmalig auf Bestellung bzw. monatlich im Abonnement.

⇒ Wir verfügen nicht nur über Produktions-, sondern auch über viele andere Konjunkturdaten: Indizes der geleisteten Arbeitsstunden, Auftragseingänge, Lohnsumme, Arbeitnehmer, ...

**(prozentuale Zunahme der letzten drei Monate, bis einschließlich November 2006, dem vergangenen Dreimonatszeitraum gegenüber, saisonbereinigte Werte)*

*** Die Programme zur Saisonbereinigung und Trendberechnung betrachten jede Serie an sich; somit kann die Summierung von Teilergebnissen (je Region oder Produkttyp) von den Gesamtzahlen abweichen.*

Produktion

Bruttoindizes (2000=100)
Volumenindizes der
Industrieproduktion

Indizes pro Arbeitstag
Unter Berücksichtigung der
ungleichen Dauer und Zusammen-
stellung der
Monate

	Jan	Feb	März	April	Mai	Juni	Juli	Aug	Sept	Okt	Nov	Dez	Jahr
Gesamte Industrie (ohne Baugewerbe)													
2005	100,6	99,2	108,4	103,0	99,8	115,0	90,8	95,9	114,4	108,2	112,6	109,1	104,8
2006	105,0	105,0	118,5	103,7	112,5	116,6	96,6	101,9	116,2	119,8	114,3		
Baugewerbe													
2005	71,9	82,9	90,1	100,7	90,7	108,8	44,1	93,6	107,4	96,5	93,6	76,5	88,1
2006	76,7	84,0	103,3	88,5	99,0	105,9	44,7	94,0	106,7	103,3	101,0		
Gesamte Industrie (ohne Baugewerbe)													
2005	102,2	99,2	107,5	103,4	105,0	113,3	96,4	95,3	113,3	110,7	112,9	108,3	105,6
2006	106,3	105,0	116,8	108,5	114,2	116,9	99,2	101,1	116,6	121,1	112,9		
Baugewerbe													
2005	76,5	82,9	90,7	102,4	99,4	106,5	52,8	94,2	105,1	101,1	99,5	77,1	90,7
2006	77,3	84,0	99,8	98,4	103,6	107,6	53,4	94,6	108,4	103,9	102,8		

Trend
Gesamte Industrie
nach Bereinigung
von Saison- und
irregulären
Effekten

Bruttoindizes :
—
Trend :
.....

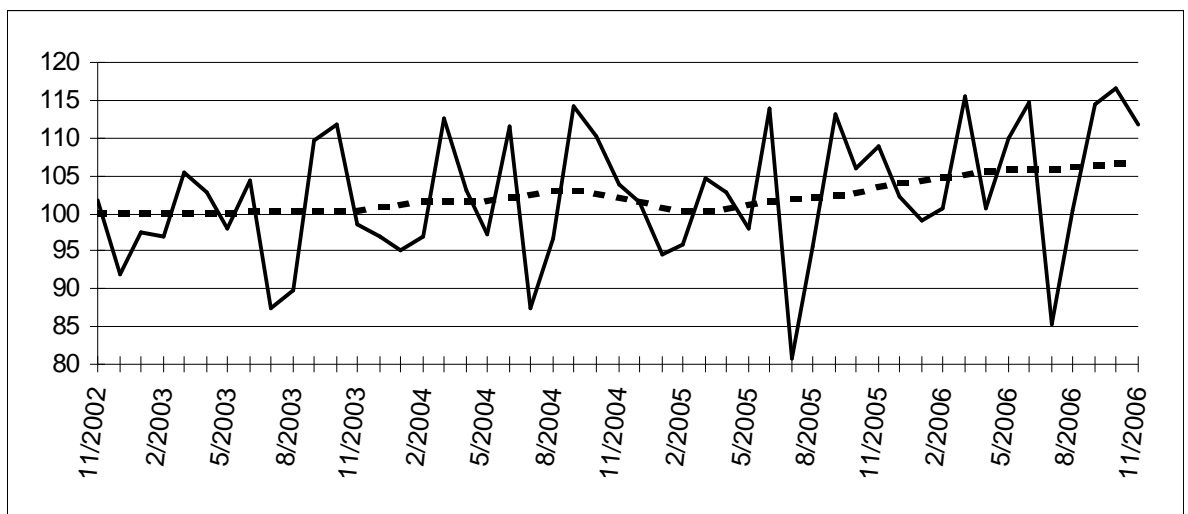

Entwicklung des Trends
Letzte drei Monate
gegenüber den
vorhergehenden
drei Monaten

↗↗ > 2.5%
↗ 0.5% bis 2.5%
→ -0.5% bis 0.5%
↘ -2.5% bis -0.5%
↘↘ < -2.5%

Tätigkeitsbranchen / Industrie-Hauptgruppen	Belgien	Flandern	Wallonien	Brüssel
Gesamte Industrie	↗	↗	↗	↘
Gesamte Industrie (ohne Baugewerbe)	→	→	↗↗	↘
Grundstoffe und Produktionsgüter	↗	↗	↘	↗↗
Investitionsgüter	↗	↗	→	↘
Gebrauchsgüter	↘	↘	↘	↘
Verbrauchsgüter	↗	→	↗	↘↘
Bergbau, Gewinnung von Steinen und Erden	↗	↗	↗	
Ernährungsgewerbe und Tabakverarbeitung	→	↘	↗	↘
Textil-, Bekleidungs- und Ledergewerbe	→	→	↘	↘↘
Papier-, Verlags- und Druckgewerbe	↗	→	↘↘	↗
Chemische, Gummi- und Kunststoffwarenindustrie	↘	↘	↗↗	↘↘
Metallverarbeitende Industrie	↗↗	↗	↗↗	↗↗
Kokerei, Mineralölverarbeitung, Spalt- und Brutstoffen	↘	→	→	
Glasgewerbe, Keramik, Verarbeitung Steine und Erden	↗	↗	↗	↘
Metallerzeugung und -bearbeitung	↗↗	↘	↗↗	
Möbel	↘	↘	↘↘	
Elektrizitätsversorgung	→	↗	↘↘	↘
Baugewerbe	↗	→	→	→

**GENERALDIREKTION STATISTIK BELGIEN
PRESSEMITTEILUNG**

Donnerstag 8 Februar 2007

**Belgien – Dezember 2006*: Produktion
Industrie : +1,0% ; Baugewerbe : +4,0%**

Die **saisonbereinigte Industrieproduktion** Belgiens der letzten drei Monate im Vergleich zu den drei vorhergehenden Monaten ist um 1,0% angestiegen; im Baugewerbe nahm sie um 4,0% zu.

Der **Trend** der drei letzten Monaten gegenüber den drei vorhergehenden Monaten zeigt für Belgien insgesamt eine Zunahme (+0,7%). Auf regionaler Ebene ist die Produktion in Flandern um 1,5% und in Wallonien um 1,3%** ansteigend.

Eine Aufschlüsselung nach Art der Produkte, ergibt +1,0% für Grundstoffe- und Produktionsgüter, +1,5% für Investitionsgüter, -0,8% für Gebrauchsgüter und +0,8% für Verbrauchsgüter. Im Baugewerbe beträgt der zu 3,9%.

Nächste Pressemitteilung : **8/3/2007**

*

* *

*Quellenangabe ist verpflichtet: **FÖD Wirtschaft – Generaldirektion Statistik Belgien***

Auf der nächsten Seite finden Sie die Tabellen und Grafiken.

Mehr Konjunkturinformationen !

⇒ Besuchen Sie für einen Überblick der belgischen und europäischen Konjunkturlage auch die viersprachige Konjunkturportalseite:

<http://statbel.fgov.be/indicators>

⇒ Alle methodologischen Auskünfte zu den Zahlen sind bei dem Dienst Konjunktur erhältlich.

⇒ Produktionsdaten sind auch weiter aufgeschlüsselt (nach Subsektoren, Regionen) oder verarbeitet (z.B. saisonbereinigt) erhältlich, einmalig auf Bestellung bzw. monatlich im Abonnement.

⇒ Wir verfügen nicht nur über Produktions-, sondern auch über viele andere Konjunkturdaten: Indizes der geleisteten Arbeitsstunden, Auftragseingänge, Lohnsumme, Arbeitnehmer, ...

**(prozentuale Zunahme der letzten drei Monate, bis einschließlich Dezember 2006, dem vergangenen Dreimonatszeitraum gegenüber, saisonbereinigte Werte)*

*** Die Programme zur Saisonbereinigung und Trendberechnung betrachten jede Serie an sich; somit kann die Summierung von Teilergebnissen (je Region oder Produkttyp) von den Gesamtzahlen abweichen.*

Produktion

Bruttoindizes (2000=100)
Volumenindizes der
Industrieproduktion

Indizes pro Arbeitstag
Unter Berücksichtigung der
ungleichen Dauer und Zusammen-
stellung der
Monate

	Jan	Feb	März	April	Mai	Juni	Juli	Aug	Sept	Okt	Nov	Dez	Jahr
Gesamte Industrie (ohne Baugewerbe)													
2005	100,6	99,2	108,4	103,0	99,8	115,0	90,8	95,9	114,4	108,2	112,6	109,1	104,8
2006	105,0	105,0	118,5	103,7	112,5	116,6	96,6	101,9	116,5	119,8	116,0	107,3	109,9
Baugewerbe													
2005	71,9	82,9	90,1	100,7	90,7	108,8	44,1	93,6	107,4	96,5	93,6	76,5	88,1
2006	76,7	84,0	103,3	88,5	99,0	105,9	44,7	94,0	107,1	103,3	102,5	76,2	90,4
Gesamte Industrie (ohne Baugewerbe)													
2005	102,2	99,2	107,5	103,4	104,9	113,3	96,4	95,3	113,3	110,7	113,0	108,3	105,6
2006	106,3	105,0	116,8	108,5	114,2	116,9	99,2	101,1	116,9	121,1	114,5	112,1	111,0
Baugewerbe													
2005	76,5	82,9	90,6	102,4	99,3	106,5	52,7	94,2	105,1	101,1	99,4	77,1	90,6
2006	77,3	84,0	99,9	98,2	103,6	107,6	53,2	94,5	108,8	103,9	104,2	84,8	93,3

Trend
Gesamte Industrie
nach Bereinigung
von Saison- und
irregulären
Effekten

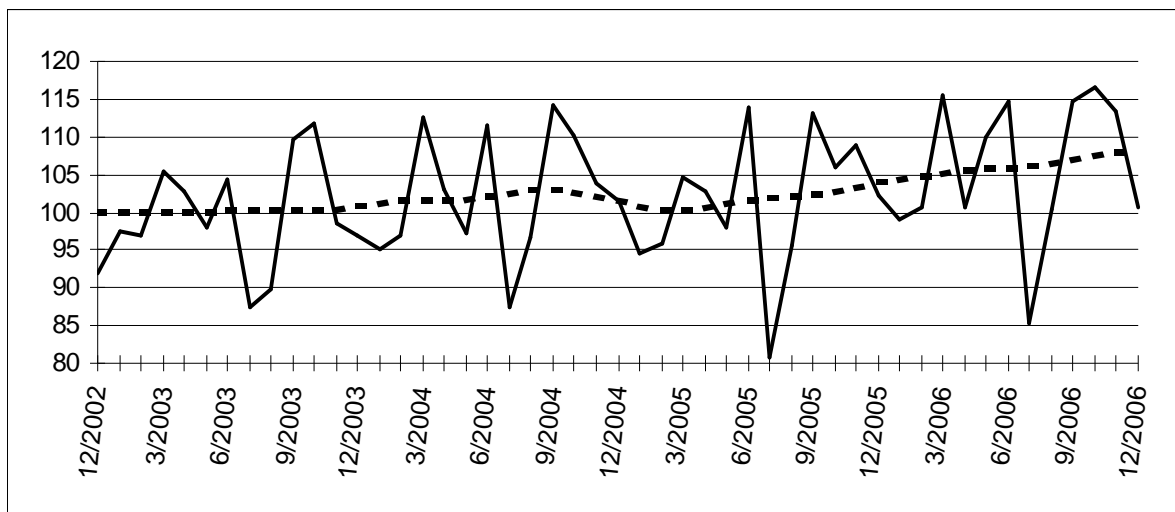

Bruttoindizes :
—————
Trend :
.....

Entwicklung des Trends
Letzte drei Monate
gegenüber den
vorhergehenden
drei Monaten

↗↗ > 2.5%
↗ 0.5% bis 2.5%
→ -0.5% bis 0.5%
↘ -2.5% bis -0.5%
↘↘ < -2.5%

Tätigkeitsbranchen / Industrie-Hauptgruppen	Belgien	Flandern	Wallonien	Brüssel
Gesamte Industrie	↗	↗	↗	↘↘
Gesamte Industrie (ohne Baugewerbe)	↗	↗	↗	↘↘
Grundstoffe und Produktionsgüter	↗	↗↗	↘	↗↗
Investitionsgüter	↗	↗↗	→	↘↘
Gebrauchsgüter	↘	↘	→	↗↗
Verbrauchsgüter	↗	↗	↗	↘↘
Bergbau, Gewinnung von Steinen und Erden	↗	↗	↗↗	
Ernährungsgewerbe und Tabakverarbeitung	↗	↘	↗↗	↘↘
Textil-, Bekleidungs- und Ledergewerbe	↗	↗	↗	↘
Papier-, Verlags- und Druckgewerbe	↗	↗	↘	↗
Chemische, Gummi- und Kunststoffwarenindustrie	↗	→	↗↗	↘
Metallverarbeitende Industrie	↗↗	↗	↗↗	→
Kokerei, Mineralölverarbeitung, Spalt- und Brutstoffen	↘	↘	↗	
Glasgewerbe, Keramik, Verarbeitung Steine und Erden	↗↗	↗↗	↗↗	↘
Metallerzeugung und -bearbeitung	↗	↘	↗↗	
Möbel	↘	↘	↘	
Elektrizitätsversorgung	↗	↗	↘	→
Baugewerbe	↗↗	↗↗	↗↗	↗



economie

FÖD Wirtschaft, K.M.B., Mittelstand und Energie

**GENERALDIREKTION STATISTIK BELGIEN
PRESSEMITTEILUNG**

Donnerstag 8 März 2007

**Belgien – Januar 2007*: Produktion
Industrie : +1,2% ; Baugewerbe : +10,8%**

Die **saisonbereinigte Industrieproduktion** Belgiens der letzten drei Monate im Vergleich zu den drei vorhergehenden Monaten ist um 1,2% angestiegen; im Baugewerbe nahm sie um 10,8% zu.

Der **Trend** der drei letzten Monaten gegenüber den drei vorhergehenden Monaten zeigt für Belgien insgesamt eine Zunahme (+1,2%). Auf regionaler Ebene ist die Produktion in Flandern um 2,6% ansteigend und in Wallonien um 0,2%** rückläufig.

Eine Aufschlüsselung nach Art der Produkte, ergibt +1,7% für Grundstoffe- und Produktionsgüter, +2,0% für Investitionsgüter, -0,8% für Gebrauchsgüter und -0,4% für Verbrauchsgüter. Im Baugewerbe beträgt der zu 5,5%.

Nächste Pressemitteilung : **12/4/2007**

*

* *

Quellenangabe ist verpflichtet: **FÖD Wirtschaft – Generaldirektion Statistik Belgien**

Auf der nächsten Seite finden Sie die Tabellen und Grafiken.

Mehr Konjunkturinformationen !

⇒ Besuchen Sie für einen Überblick der belgischen und europäischen Konjunkturlage auch die viersprachige Konjunkturportalseite:

<http://statbel.fgov.be/indicators>

⇒ Alle methodologischen Auskünfte zu den Zahlen sind bei dem Dienst Konjunktur erhältlich.

⇒ Produktionsdaten sind auch weiter aufgeschlüsselt (nach Subsektoren, Regionen) oder verarbeitet (z.B. saisonbereinigt) erhältlich, einmalig auf Bestellung bzw. monatlich im Abonnement.

⇒ Wir verfügen nicht nur über Produktions-, sondern auch über viele andere Konjunkturdaten: Indizes der geleisteten Arbeitsstunden, Auftragseingänge, Lohnsumme, Arbeitnehmer, ...

**(prozentuale Zunahme der letzten drei Monate, bis einschließlich Januar 2007, dem vergangenen Dreimonatszeitraum gegenüber, saisonbereinigte Werte)*

*** Die Programme zur Saisonbereinigung und Trendberechnung betrachten jede Serie an sich; somit kann die Summierung von Teilergebnissen (je Region oder Produkttyp) von den Gesamtzahlen abweichen.*

Info Statistik : 02.277.55.04; info.stat@mineco.fgov.be

<http://statbel.fgov.be>

Produktion

Bruttoindizes (2000=100)
Volumenindizes der Industrieproduktion

	Jan	Feb	März	April	Mai	Juni	Juli	Aug	Sept	Okt	Nov	Dez	Jahr
Gesamte Industrie (ohne Baugewerbe)													
2006	105,0	105,0	118,5	103,7	112,5	116,6	96,6	101,9	116,5	119,3	116,0	109,3	110,1
2007	111,6												
Baugewerbe													
2006	76,7	84,0	103,3	88,5	99,0	105,9	44,7	94,0	107,1	104,8	102,5	77,9	90,7
2007	85,8												
Gesamte Industrie (ohne Baugewerbe)													
2006	106,3	105,0	116,8	108,4	114,2	116,9	99,2	101,1	116,9	120,6	114,6	114,0	111,1
2007	111,0												
Baugewerbe													
2006	77,3	84,0	99,9	98,2	103,6	107,6	53,2	94,5	108,8	105,4	104,2	86,5	93,6
2007	86,4												

Indizes pro Arbeitstag
Unter Berücksichtigung der ungleichen Dauer und Zusammenstellung der Monate

Trend
Gesamte Industrie nach Bereinigung von Saison- und irregulären Effekten

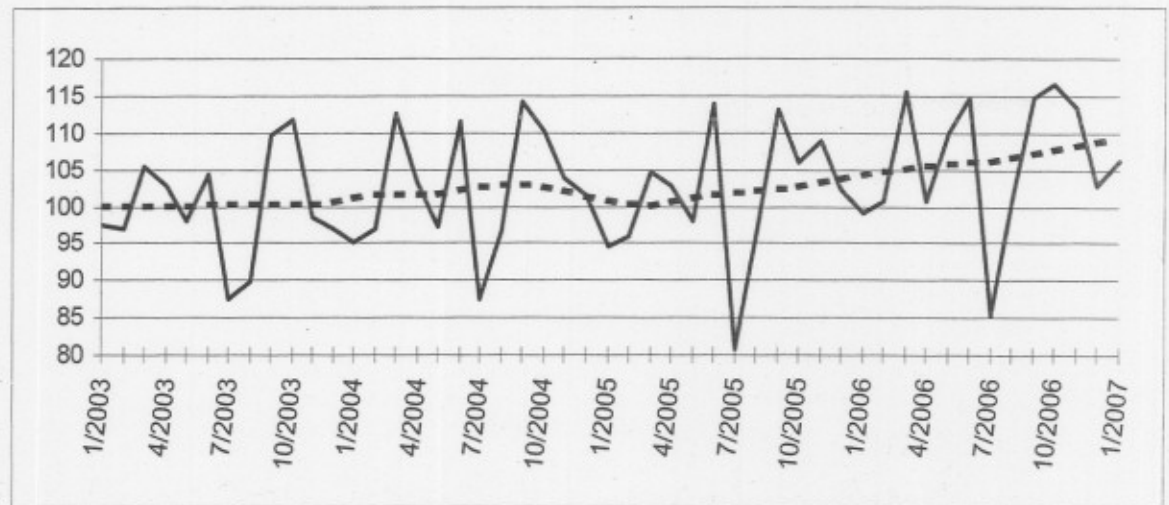

Bruttoindizes :
Trend :

Entwicklung des Trends
Letzte drei Monate gegenüber den vorhergehenden drei Monaten

↗↗ > 2.5%
↗ 0.5% bis 2.5%
→ -0.5% bis 0.5%
↘ -2.5% bis -0.5%
↘↘ < -2.5%

Tätigkeitsbranchen / Industrie-Hauptgruppen	Belgien	Flandern	Wallonien	Brüssel
Gesamte Industrie	↗	↗	↗	↘↘
Gesamte Industrie (ohne Baugewerbe)	↗	↗↗	→	↘↘
Grundstoffe und Produktionsgüter	↗	↗↗	↘	↘↘
Investitionsgüter	↗	↗	→	↘↘
Gebrauchsgüter	↘	→	↘	↘
Verbrauchsgüter	→	→	↗	→
Bergbau, Gewinnung von Steinen und Erden	↘	↗	↗↗	
Ernährungsgewerbe und Tabakverarbeitung	→	→	→	↘↘
Textil-, Bekleidungs- und Ledergewerbe	↗	↗↗	↗	→
Papier-, Verlags- und Druckgewerbe	↗	↗↗	↗↗	↗
Chemische, Gummi- und Kunststoffwarenindustrie	↗	↗	↘	↘↘
Metallverarbeitende Industrie	↗↗	↗↗	↗↗	↘↘
Kokerei, Mineralölverarbeitung, Spalt- und Brutstoffen	↘	↘↘	↗	
Glasgewerbe, Keramik, Verarbeitung Steine und Erden	→	↗↗	↗	→
Metallerzeugung und -bearbeitung	→	↘	→	
Möbel	↗	→	↘	
Elektrizitätsversorgung	→	↗	↘	↘
Baugewerbe	↗↗	↗↗	↗↗	→

**GENERALDIREKTION STATISTIK BELGIEN
PRESSEMITTEILUNG**

Donnerstag 12 April 2007

**Belgien – Februar 2007*: Produktion
Industrie : +1,8% ; Baugewerbe : +6,5%**

Die **saisonbereinigte Industrieproduktion** Belgiens der letzten drei Monate im Vergleich zu den drei vorhergehenden Monaten ist um 1,8% angestiegen; im Baugewerbe nahm sie um 6,5% zu.

Der **Trend** der drei letzten Monaten gegenüber den drei vorhergehenden Monaten zeigt für Belgien insgesamt eine Zunahme (+1,2%). Auf regionaler Ebene ist die Produktion in Flandern um 1,5% ansteigend und in Wallonien um 0,5%** rückläufig.

Eine Aufschlüsselung nach Art der Produkte, ergibt +0,9% für Grundstoffe- und Produktionsgüter, +1,4% für Investitionsgüter, -0,7% für Gebrauchsgüter und -0,1% für Verbrauchsgüter. Im Baugewerbe beträgt der zu 4,1%.

Nächste Pressemitteilung : **10/5/2007**

*

* *

*Quellenangabe ist verpflichtet: **FÖD Wirtschaft – Generaldirektion Statistik Belgien***

Auf der nächsten Seite finden Sie die Tabellen und Grafiken.

Mehr Konjunkturinformationen !

⇒ Besuchen Sie für einen Überblick der belgischen und europäischen Konjunkturlage auch die viersprachige Konjunkturportalseite:

<http://statbel.fgov.be/indicators>

⇒ Alle methodologischen Auskünfte zu den Zahlen sind bei dem Dienst Konjunktur erhältlich.

⇒ Produktionsdaten sind auch weiter aufgeschlüsselt (nach Subsektoren, Regionen) oder verarbeitet (z.B. saisonbereinigt) erhältlich, einmalig auf Bestellung bzw. monatlich im Abonnement.

⇒ Wir verfügen nicht nur über Produktions-, sondern auch über viele andere Konjunkturdaten: Indizes der geleisteten Arbeitsstunden, Auftragseingänge, Lohnsumme, Arbeitnehmer, ...

**(prozentuale Zunahme der letzten drei Monate, bis einschließlich Februar 2007, dem vergangenen Dreimonatszeitraum gegenüber, saisonbereinigte Werte)*

*** Die Programme zur Saisonbereinigung und Trendberechnung betrachten jede Serie an sich; somit kann die Summierung von Teilergebnissen (je Region oder Produkttyp) von den Gesamtzahlen abweichen.*

Produktion

Bruttoindizes (2000=100)
Volumenindizes der
Industrieproduktion

Indizes pro Arbeitstag
Unter Berücksichtigung der
ungleichen Dauer und Zusammen-
stellung der
Monate

	Jan	Feb	März	April	Mai	Juni	Juli	Aug	Sept	Okt	Nov	Dez	Jahr
Gesamte Industrie (ohne Baugewerbe)													
2006	105,0	105,0	118,5	103,7	112,5	116,6	96,6	101,9	116,5	119,3	115,4	109,3	110,0
2007	111,9	108,6											
Baugewerbe													
2006	76,7	84,0	103,3	88,5	99,0	105,9	44,7	94,0	107,1	104,8	102,5	77,9	90,7
2007	85,0	91,2											
Gesamte Industrie (ohne Baugewerbe)													
2006	106,3	105,0	116,8	108,4	114,1	116,9	99,2	101,1	116,8	120,6	114,0	113,9	111,1
2007	111,3	108,6											
Baugewerbe													
2006	77,3	84,0	99,9	98,2	103,6	107,6	53,2	94,5	108,8	105,4	104,2	86,5	93,6
2007	85,6	91,2											

Trend
Gesamte Industrie
nach Bereinigung
von Saison- und
irregulären
Effekten

Bruttoindizes :
—————
Trend :
.....

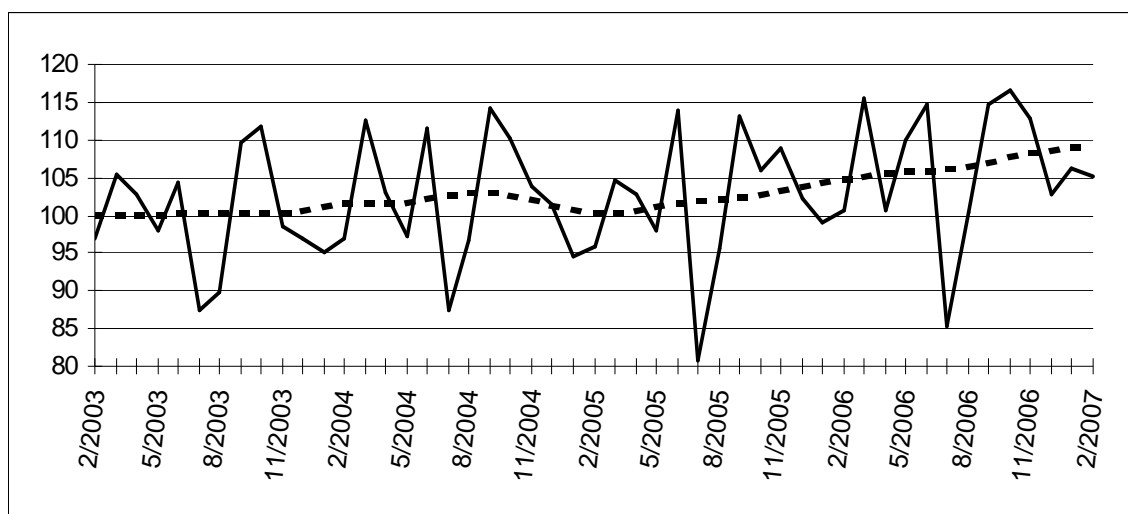

Entwicklung des Trends
Letzte drei Monate
gegenüber den
vorhergehenden
drei Monaten

↗↗ > 2.5%
↗ 0.5% bis 2.5%
→ -0.5% bis 0.5%
↘ -2.5% bis -0.5%
↘↘ < -2.5%

Tätigkeitsbranchen / Industrie-Hauptgruppen	Belgien	Flandern	Wallonien	Brüssel
Gesamte Industrie	↗	↗	↗	↘↘
Gesamte Industrie (ohne Baugewerbe)	↗	↗	↘	↘↘
Grundstoffe und Produktionsgüter	↗	↗	↘	↘
Investitionsgüter	↗	↗	↘	↘↘
Gebrauchsgüter	↘	↗	↘	↘↘
Verbrauchsgüter	→	→	↗	↗
Bergbau, Gewinnung von Steinen und Erden	→	→	↗	
Ernährungsgewerbe und Tabakverarbeitung	↗	→	→	↘↘
Textil-, Bekleidungs- und Ledergewerbe	↗	↗	↗	↗↗
Papier-, Verlags- und Druckgewerbe	↗	↗	↗↗	↗
Chemische, Gummi- und Kunststoffwarenindustrie	↗	↗	→	↘↘
Metallverarbeitende Industrie	↗	↗↗	↗	↘↘
Kokerei, Mineralölverarbeitung, Spalt- und Brutstoffen	↘	↘	↘	
Glasgewerbe, Keramik, Verarbeitung Steine und Erden	↘	↗↗	↗	↘
Metallerzeugung und -bearbeitung	↗	→	↗↗	
Möbel	↗	→	→	
Elektrizitätsversorgung	→	↗	↘	↘
Baugewerbe	↗↗	↗↗	↗	→

**GENERALDIREKTION STATISTIK BELGIEN
PRESSEMITTEILUNG**

Donnerstag 10 Mai 2007

**Belgien – März 2007*: Produktion
Industrie : +1,3% ; Baugewerbe : +0,6%**

Die **saisonbereinigte Industrieproduktion** Belgiens der letzten drei Monate im Vergleich zu den drei vorhergehenden Monaten ist um 1,3% angestiegen; im Baugewerbe nahm sie um 0,6% zu.

Der **Trend** der drei letzten Monaten gegenüber den drei vorhergehenden Monaten zeigt für Belgien insgesamt eine Zunahme (+1,1%). Auf regionaler Ebene ist die Produktion in Flandern um 1,3% ansteigend und in Wallonien um 0,2%** rückläufig.

Eine Aufschlüsselung nach Art der Produkte, ergibt +0,5% für Grundstoffe- und Produktionsgüter, +1,0% für Investitionsgüter, -0,9% für Gebrauchsgüter und -0,1% für Verbrauchsgüter. Im Baugewerbe beträgt der zu 2,0%.

Nächste Pressemitteilung : **7/6/2007**

*
* *

Quellenangabe ist verpflichtet: FÖD Wirtschaft – Generaldirektion Statistik Belgien

Auf der nächsten Seite finden Sie die Tabellen und Grafiken.

Mehr Konjunkturinformationen !

⇒ Besuchen Sie für einen Überblick der belgischen und europäischen Konjunkturlage auch die viersprachige Konjunkturportalseite:

<http://statbel.fgov.be/indicators>

⇒ Alle methodologischen Auskünfte zu den Zahlen sind bei dem Dienst Konjunktur erhältlich.

⇒ Produktionsdaten sind auch weiter aufgeschlüsselt (nach Subsektoren, Regionen) oder verarbeitet (z.B. saisonbereinigt) erhältlich, einmalig auf Bestellung bzw. monatlich im Abonnement.

⇒ Wir verfügen nicht nur über Produktions-, sondern auch über viele andere Konjunkturdaten: Indizes der geleisteten Arbeitsstunden, Auftragseingänge, Lohnsumme, Arbeitnehmer, ...

**(prozentuale Zunahme der letzten drei Monate, bis einschließlich März 2007, dem vergangenen Dreimonatszeitraum gegenüber, saisonbereinigte Werte)*

*** Die Programme zur Saisonbereinigung und Trendberechnung betrachten jede Serie an sich; somit kann die Summierung von Teilergebnissen (je Region oder Produkttyp) von den Gesamtzahlen abweichen.*

Produktion

Bruttoindizes (2000=100)
Volumenindizes der Industrieproduktion

Indizes pro Arbeitstag
Unter Berücksichtigung der ungleichen Dauer und Zusammensetzung der Monate

	Jan	Feb	März	April	Mai	Juni	Juli	Aug	Sept	Okt	Nov	Dez	Jahr
Gesamte Industrie (ohne Baugewerbe)													
2006	105,0	105,0	118,5	103,7	112,5	116,6	96,6	101,9	116,5	119,3	115,4	108,5	110,0
2007	111,9	109,5	119,8										
Baugewerbe													
2006	76,7	84,0	103,3	88,5	99,0	105,9	44,7	94,0	107,1	104,8	102,5	77,7	90,7
2007	85,0	91,0	106,2										
Gesamte Industrie (ohne Baugewerbe)													
2006	106,3	105,0	116,8	108,4	114,2	116,9	99,2	101,1	116,9	120,6	114,0	113,2	111,0
2007	111,3	109,5	119,1										
Baugewerbe													
2006	77,3	84,0	99,9	98,2	103,6	107,6	53,2	94,5	108,8	105,4	104,2	86,2	93,6
2007	85,6	91,0	106,8										

Trend
Gesamte Industrie nach Bereinigung von Saison- und irregulären Effekten

Bruttoindizes :
—
Trend :
.....

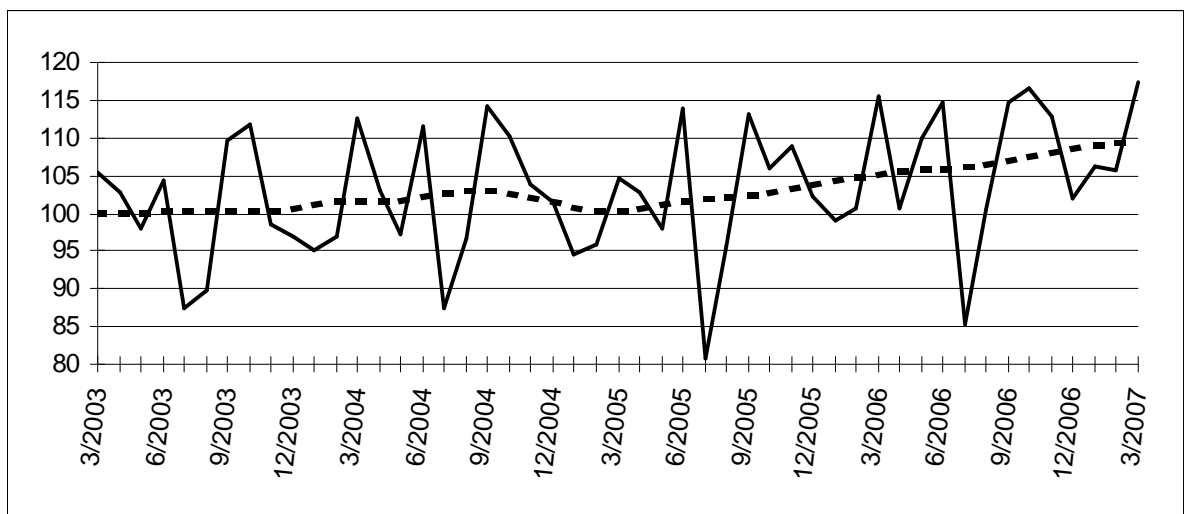

Entwicklung des Trends
Letzte drei Monate gegenüber den vorhergehenden drei Monaten

↗↗ > 2.5%
↗ 0.5% bis 2.5%
→ -0.5% bis 0.5%
↘ -2.5% bis -0.5%
↘↘ < -2.5%

Tätigkeitsbranchen / Industrie-Hauptgruppen	Belgien	Flandern	Wallonien	Brüssel
Gesamte Industrie	↗	↗	→	↘↘
Gesamte Industrie (ohne Baugewerbe)	↗	↗	→	↘↘
Grundstoffe und Produktionsgüter	↗	↗	↘	↘↘
Investitionsgüter	↗	→	↘↘	↘↘
Gebrauchsgüter	↘	→	↘↘	↘↘
Verbrauchsgüter	→	↗	↗	↗↗
Bergbau, Gewinnung von Steinen und Erden	↗↗	↗	↗↗	
Ernährungsgewerbe und Tabakverarbeitung	↗	→	↗	↘↘
Textil-, Bekleidungs- und Ledergewerbe	↗	↗	↗↗	↗↗
Papier-, Verlags- und Druckgewerbe	↗	↘	↘	↗
Chemische, Gummi- und Kunststoffwarenindustrie	↗	↗	→	↘↘
Metallverarbeitende Industrie	→	↗	→	↘↘
Kokerei, Mineralölverarbeitung, Spalt- und Brutstoffen	↘↘	↘↘	↘↘	
Glasgewerbe, Keramik, Verarbeitung Steine und Erden	↗	↗↗	→	↘
Metallerzeugung und -bearbeitung	↗↗	↘	↗↗	
Möbel	↗	↘	↘↘	
Elektrizitätsversorgung	↗	↗	↘	↘
Baugewerbe	↗	↗	↗↗	→

**GENERALDIREKTION STATISTIK BELGIEN
PRESSEMITTEILUNG**

Donnerstag 7 Juni 2007

**Belgien – April 2007*: Produktion
Industrie : +1,3% ; Baugewerbe : -5,7%**

Die **saisonbereinigte Industrieproduktion** Belgiens der letzten drei Monate im Vergleich zu den drei vorhergehenden Monaten ist um 1,3% angestiegen; im Baugewerbe nahm sie um 5,7% ab.

Der **Trend** der drei letzten Monaten gegenüber den drei vorhergehenden Monaten zeigt für Belgien insgesamt eine Zunahme (+1,2%). Auf regionaler Ebene ist die Produktion in Flandern um 0,7% ansteigend und in Wallonien um 0,3%** rückläufig.

Eine Aufschlüsselung nach Art der Produkte, ergibt +0,1% für Grundstoffe- und Produktionsgüter, +2,4% für Investitionsgüter, -1,5% für Gebrauchsgüter und -0,2% für Verbrauchsgüter. Im Baugewerbe beträgt der ab 1,5%.

Nächste Pressemitteilung : **5/7/2007**

*
* *

*Quellenangabe ist verpflichtet: **FÖD Wirtschaft – Generaldirektion Statistik Belgien***

Auf der nächsten Seite finden Sie die Tabellen und Grafiken.

Mehr Konjunkturinformationen !

⇒ Besuchen Sie für einen Überblick der belgischen und europäischen Konjunkturlage auch die viersprachige Konjunkturportalseite:

<http://statbel.fgov.be/indicators>

⇒ Alle methodologischen Auskünfte zu den Zahlen sind bei dem Dienst Konjunktur erhältlich.

⇒ Produktionsdaten sind auch weiter aufgeschlüsselt (nach Subsektoren, Regionen) oder verarbeitet (z.B. saisonbereinigt) erhältlich, einmalig auf Bestellung bzw. monatlich im Abonnement.

⇒ Wir verfügen nicht nur über Produktions-, sondern auch über viele andere Konjunkturdaten: Indizes der geleisteten Arbeitsstunden, Auftragseingänge, Lohnsumme, Arbeitnehmer, ...

**(prozentuale Zunahme der letzten drei Monate, bis einschließlich April 2007, dem vergangenen Dreimonatszeitraum gegenüber, saisonbereinigte Werte)*

*** Die Programme zur Saisonbereinigung und Trendberechnung betrachten jede Serie an sich; somit kann die Summierung von Teilergebnissen (je Region oder Produkttyp) von den Gesamtzahlen abweichen.*

Produktion

Bruttoindizes (2000=100)
Volumenindizes der
Industrieproduktion

Indizes pro Arbeitstag
Unter Berücksichtigung der
ungleichen Dauer
und Zusammen-
stellung der
Monate

	Jan	Feb	März	April	Mai	Juni	Juli	Aug	Sept	Okt	Nov	Dez	Jahr
Gesamte Industrie (ohne Baugewerbe)													
2006	105,0	105,0	118,5	103,7	112,5	116,6	96,6	101,9	116,5	119,3	115,4	108,5	110,0
2007	111,5	109,5	120,5	109,9									
Baugewerbe													
2006	76,7	84,0	103,3	88,5	99,0	105,9	44,7	94,0	107,1	104,8	102,5	77,7	90,7
2007	85,2	91,0	105,6	91,7									
Gesamte Industrie (ohne Baugewerbe)													
2006	106,3	105,0	116,8	108,4	114,2	116,9	99,2	101,1	116,9	120,6	114,0	113,2	111,0
2007	110,9	109,5	119,7	113,4									
Baugewerbe													
2006	77,3	84,0	99,9	98,3	103,6	107,6	53,2	94,5	108,8	105,4	104,2	86,3	93,6
2007	85,8	91,0	106,1	97,4									

Trend
Gesamte Industrie
nach Bereinigung
von Saison- und
irregulären
Effekten

Bruttoindizes :
—
Trend :
.....

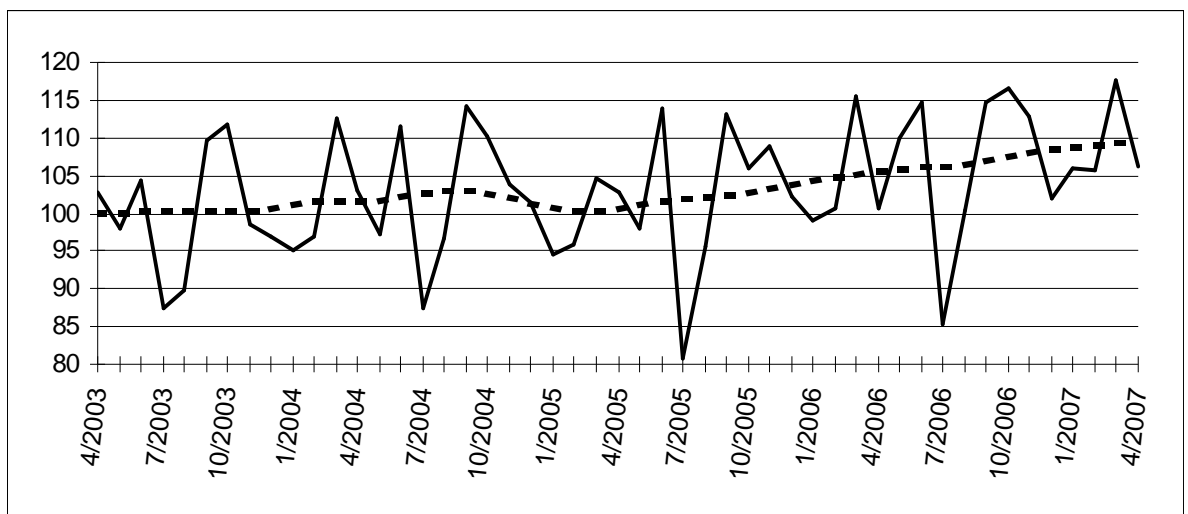

Entwicklung des Trends
Letzte drei Monate
gegenüber den
vorhergehenden
drei Monaten

↗↗ > 2.5%
↗ 0.5% bis 2.5%
→ -0.5% bis 0.5%
↘ -2.5% bis -0.5%
↘↘ < -2.5%

Tätigkeitsbranchen / Industrie-Hauptgruppen	Belgien	Flandern	Wallonien	Brüssel
Gesamte Industrie	↗	↗	→	↘↘
Gesamte Industrie (ohne Baugewerbe)	↗	↗	→	↘↘
Grundstoffe und Produktionsgüter	→	↗	↘	↘↘
Investitionsgüter	↗	↗	↗↗	↘↘
Gebrauchsgüter	↘	↘	↘↘	↘↘
Verbrauchsgüter	→	→	↗	↘
Bergbau, Gewinnung von Steinen und Erden	↗↗	↗	↗	
Ernährungsgewerbe und Tabakverarbeitung	↗	↗	→	↘↘
Textil-, Bekleidungs- und Ledergewerbe	↘	↘	↗↗	↗↗
Papier-, Verlags- und Druckgewerbe	→	→	↘↘	→
Chemische, Gummi- und Kunststoffwarenindustrie	→	↘	↘	→
Metallverarbeitende Industrie	↗	↗	→	↘↘
Kokerei, Mineralölverarbeitung, Spalt- und Brutstoffen	↘↘	↘↘	↘↘	
Glasgewerbe, Keramik, Verarbeitung Steine und Erden	↘	↗	↘	↘
Metallerzeugung und -bearbeitung	↗	↘	↗↗	
Möbel	→	↘	↘↘	
Elektrizitätsversorgung	↗	↗↗	↘	↘
Baugewerbe	↘	↘	↗	↘

**GENERALDIREKTION STATISTIK BELGIEN
PRESSEMITTEILUNG**

Donnerstag 5 Juli 2007

**Belgien – Mai 2007*: Produktion
Industrie : +0,8% ; Baugewerbe : -6,4%**

Die **saisonbereinigte Industrieproduktion** Belgiens der letzten drei Monate im Vergleich zu den drei vorhergehenden Monaten ist um 0,8% angestiegen; im Baugewerbe nahm sie um 6,4% ab.

Der **Trend** der drei letzten Monaten gegenüber den drei vorhergehenden Monaten zeigt für Belgien insgesamt eine Zunahme (+1,0%). Auf regionaler Ebene ist die Produktion in Flandern um 0,9% ansteigend und in Wallonien ist die Produktion gleich geblieben (+0,0%)**.

Eine Aufschlüsselung nach Art der Produkte, ergibt +0,5% für Grundstoffe- und Produktionsgüter, +2,2% für Investitionsgüter, -2,0% für Gebrauchsgüter und +0,7% für Verbrauchsgüter. Im Baugewerbe beträgt der ab 2,6%.

Nächste Pressemitteilung : **7/8/2007**

*

* *

*Quellenangabe ist verpflichtet: **FÖD Wirtschaft – Generaldirektion Statistik Belgien***

Auf der nächsten Seite finden Sie die Tabellen und Grafiken.

Mehr Konjunkturinformationen !

⇒ Besuchen Sie für einen Überblick der belgischen und europäischen Konjunkturlage auch die viersprachige Konjunkturportalseite:

<http://statbel.fgov.be/indicators>

⇒ Alle methodologischen Auskünfte zu den Zahlen sind bei dem Dienst Konjunktur erhältlich.

⇒ Produktionsdaten sind auch weiter aufgeschlüsselt (nach Subsektoren, Regionen) oder verarbeitet (z.B. saisonbereinigt) erhältlich, einmalig auf Bestellung bzw. monatlich im Abonnement.

⇒ Wir verfügen nicht nur über Produktions-, sondern auch über viele andere Konjunkturdaten: Indizes der geleisteten Arbeitsstunden, Auftragseingänge, Lohnsumme, Arbeitnehmer, ...

**(prozentuale Zunahme der letzten drei Monate, bis einschließlich Mai 2007, dem vergangenen Dreimonatszeitraum gegenüber, saisonbereinigte Werte)*

*** Die Programme zur Saisonbereinigung und Trendberechnung betrachten jede Serie an sich; somit kann die Summierung von Teilergebnissen (je Region oder Produkttyp) von den Gesamtzahlen abweichen.*

Produktion

Bruttoindizes (2000=100)
Volumenindizes der
Industrieproduktion

Indizes pro Arbeitstag
Unter Berücksichtigung der
ungleichen Dauer und Zusammen-
stellung der
Monate

	Jan	Feb	März	April	Mai	Juni	Juli	Aug	Sept	Okt	Nov	Dez	Jahr
Gesamte Industrie (ohne Baugewerbe)													
2006	105,0	105,0	118,5	103,7	112,5	116,6	96,6	101,9	116,5	119,3	115,4	108,5	110,0
2007	111,5	108,8	120,5	110,3	113,4								
Baugewerbe													
2006	76,7	84,0	103,3	88,5	99,0	105,9	44,7	94,0	107,1	104,8	102,5	77,7	90,7
2007	85,2	91,3	105,6	91,6	96,5								
Gesamte Industrie (ohne Baugewerbe)													
2006	106,3	105,0	116,8	108,4	114,2	116,9	99,2	101,1	116,9	120,6	114,0	113,2	111,0
2007	110,9	108,8	119,7	113,8	116,3								
Baugewerbe													
2006	77,3	84,0	99,9	98,3	103,6	107,6	53,2	94,5	108,8	105,4	104,2	86,3	93,6
2007	85,8	91,3	106,1	97,3	105,1								

Trend
Gesamte Industrie
nach Bereinigung
von Saison- und
irregulären
Effekten

Bruttoindizes :
—
Trend :
.....

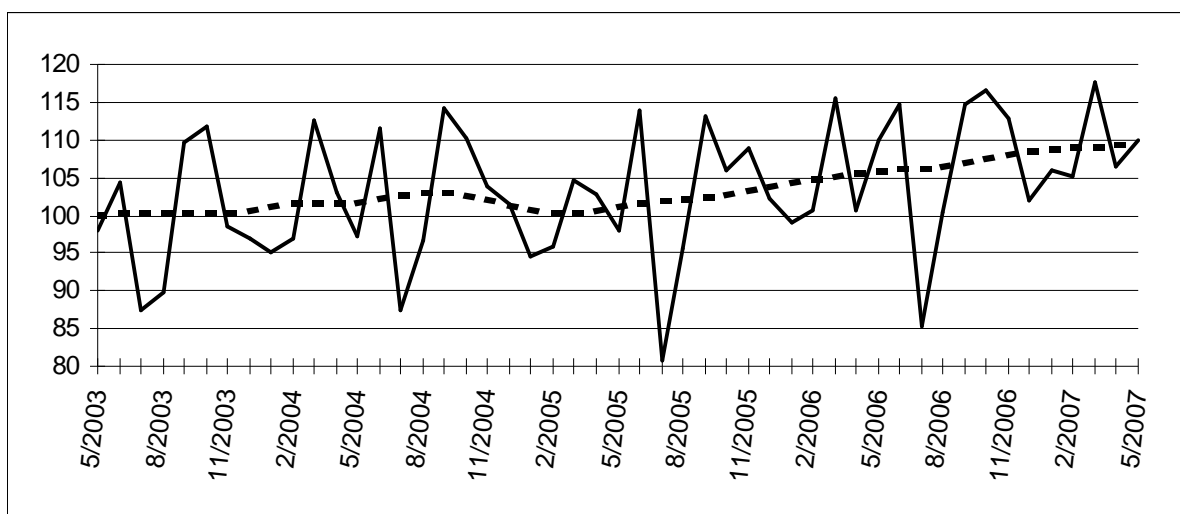

Entwicklung des Trends
Letzte drei Monate
gegenüber den
vorhergehenden
drei Monaten

↗↗ > 2.5%
↗ 0.5% bis 2.5%
→ -0.5% bis 0.5%
↘ -2.5% bis -0.5%
↘↘ < -2.5%

Tätigkeitsbranchen / Industrie-Hauptgruppen	Belgien	Flandern	Wallonien	Brüssel
Gesamte Industrie	↗	↗	→	↘↘
Gesamte Industrie (ohne Baugewerbe)	↗	↗	→	↘↘
Grundstoffe und Produktionsgüter	↗	→	↘	↘↘
Investitionsgüter	↗	↗	↗	↘↘
Gebrauchsgüter	↘	↘	↘	↘↘
Verbrauchsgüter	↗	↗	↗	↘
Bergbau, Gewinnung von Steinen und Erden	↗↗	↗↗	↗↗	
Ernährungsgewerbe und Tabakverarbeitung	↗	↗	↗	↘↘
Textil-, Bekleidungs- und Ledergewerbe	↘	↘	↗↗	↗↗
Papier-, Verlags- und Druckgewerbe	↗	↗	↘↘	↗
Chemische, Gummi- und Kunststoffwarenindustrie	↗	↗	↗	↘
Metallverarbeitende Industrie	↗	↗	→	↘↘
Kokerei, Mineralölverarbeitung, Spalt- und Brutstoffen	↘↘	↘↘	↘	
Glasgewerbe, Keramik, Verarbeitung Steine und Erden	↘↘	→	↘↘	→
Metallerzeugung und -bearbeitung	↘	→	↗	
Möbel	↘	↘	↘	
Elektrizitätsversorgung	↗	↗	↘	↘
Baugewerbe	↘↘	↘	↘	↘

**GENERALDIREKTION STATISTIK BELGIEN
PRESSEMITTEILUNG**

Dienstag 7 August 2007

**Belgien – Juni 2007*: Produktion
Industrie : +0,3% ; Baugewerbe : -6,4%**

Die **saisonbereinigte Industrieproduktion** Belgiens der letzten drei Monate im Vergleich zu den drei vorhergehenden Monaten ist um 0,3% angestiegen; im Baugewerbe nahm sie um 6,4% ab.

Der **Trend** der drei letzten Monaten gegenüber den drei vorhergehenden Monaten zeigt für Belgien insgesamt eine Zunahme (+0,6%). Auf regionaler Ebene ist die Produktion in Flandern um 0,4% und in Wallonien um 1,3%** ansteigend.

Eine Aufschlüsselung nach Art der Produkte, ergibt +0,5% für Grundstoffe- und Produktionsgüter, +2,0% für Investitionsgüter, -1,9% für Gebrauchsgüter und +1,1% für Verbrauchsgüter. Im Baugewerbe beträgt der ab 3,4%.

Nächste Pressemitteilung : **6/9/2007**

*

* *

*Quellenangabe ist verpflichtet: **FÖD Wirtschaft – Generaldirektion Statistik Belgien***

Auf der nächsten Seite finden Sie die Tabellen und Grafiken.

Mehr Konjunkturinformationen !

⇒ Besuchen Sie für einen Überblick der belgischen und europäischen Konjunkturlage auch die viersprachige Konjunkturportalseite:

<http://statbel.fgov.be/indicators>

⇒ Alle methodologischen Auskünfte zu den Zahlen sind bei dem Dienst Konjunktur erhältlich.

⇒ Produktionsdaten sind auch weiter aufgeschlüsselt (nach Subsektoren, Regionen) oder verarbeitet (z.B. saisonbereinigt) erhältlich, einmalig auf Bestellung bzw. monatlich im Abonnement.

⇒ Wir verfügen nicht nur über Produktions-, sondern auch über viele andere Konjunkturdaten: Indizes der geleisteten Arbeitsstunden, Auftragseingänge, Lohnsumme, Arbeitnehmer, ...

**(prozentuale Zunahme der letzten drei Monate, bis einschließlich Juni 2007, dem vergangenen Dreimonatszeitraum gegenüber, saisonbereinigte Werte)*

*** Die Programme zur Saisonbereinigung und Trendberechnung betrachten jede Serie an sich; somit kann die Summierung von Teilergebnissen (je Region oder Produkttyp) von den Gesamtzahlen abweichen.*

Produktion

Bruttoindizes (2000=100)
Volumenindizes der
Industrieproduktion

Indizes pro Arbeitstag
Unter Berücksichtigung der
ungleichen Dauer
und Zusammen-
stellung der
Monate

	Jan	Feb	März	April	Mai	Juni	Juli	Aug	Sept	Okt	Nov	Dez	Jahr
Gesamte Industrie (ohne Baugewerbe)													
2006	105,0	105,0	118,5	103,7	112,5	116,6	96,6	101,9	116,5	119,3	115,4	108,5	110,0
2007	111,5	108,8	121,8	110,3	113,1	118,7							
Baugewerbe													
2006	76,7	84,0	103,3	88,5	99,0	105,9	44,7	94,0	107,1	104,8	102,5	77,7	90,7
2007	85,2	91,3	106,5	91,6	97,0	103,9							
Gesamte Industrie (ohne Baugewerbe)													
2006	106,3	105,0	116,8	108,4	114,2	116,9	99,2	101,1	116,9	120,6	114,0	113,2	111,0
2007	110,9	108,8	121,0	113,8	116,0	119,1							
Baugewerbe													
2006	77,3	84,0	99,9	98,2	103,6	107,6	53,2	94,5	108,8	105,4	104,2	86,3	93,6
2007	85,8	91,3	107,1	97,3	105,6	105,6							

Trend
Gesamte Industrie
nach Bereinigung
von Saison- und
irregulären
Effekten

Bruttoindizes :
—
Trend :
.....

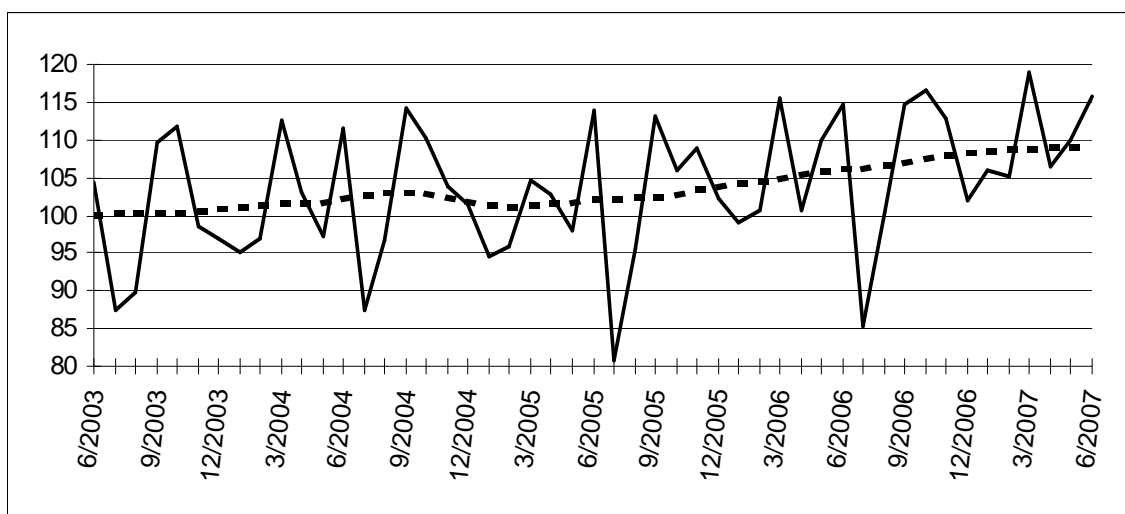

Tätigkeitsbranchen / Industrie-Hauptgruppen	Belgien	Flandern	Wallonien	Brüssel
Gesamte Industrie	→	↗	→	↘
Gesamte Industrie (ohne Baugewerbe)	↗	→	↗	↘
Grundstoffe und Produktionsgüter	↗	↘	↘	↘
Investitionsgüter	↗	↗	↗	↗
Gebrauchsgüter	↘	↘	↘	↗
Verbrauchsgüter	↗	→	↗	↘
Bergbau, Gewinnung von Steinen und Erden	↘	↗	↗	↘
Ernährungsgewerbe und Tabakverarbeitung	↗	↘	→	↘
Textil-, Bekleidungs- und Ledergewerbe	↘	↘	↗	↗
Papier-, Verlags- und Druckgewerbe	→	↗	↘	↗
Chemische, Gummi- und Kunststoffwarenindustrie	→	↘	↗	↗
Metallverarbeitende Industrie	↗	↗	↗	↘
Kokerei, Mineralölverarbeitung, Spalt- und Brutstoffen	↘	↘	→	↘
Glasgewerbe, Keramik, Verarbeitung Steine und Erden	↘	→	↘	↗
Metallerzeugung und -bearbeitung	↘	↘	→	↘
Möbel	↗	→	→	↘
Elektrizitätsversorgung	↗	↗	→	↘
Baugewerbe	↘	↘	↘	↘

Entwicklung des Trends
Letzte drei Monate
gegenüber den
vorhergehenden
drei Monaten

↗↗ > 2.5%
↗ 0.5% bis 2.5%
→ -0.5% bis 0.5%
↘ -2.5% bis -0.5%
↘↘ < -2.5%

**GENERALDIREKTION STATISTIK BELGIEN
PRESSEMITTEILUNG**

Mittwoch 12 September 2007

**Belgien – Juli 2007*: Produktion
Industrie : -0,5% ; Baugewerbe : -2,5%**

Die **saisonbereinigte Industrieproduktion** Belgiens der letzten drei Monate im Vergleich zu den drei vorhergehenden Monaten ist um 0,5% zurückgelaufen; im Baugewerbe nahm sie um 2,5% ab.

Der **Trend** der drei letzten Monaten gegenüber den drei vorhergehenden Monaten zeigt für Belgien insgesamt eine geringfügige Zunahme (+0,1%). Auf regionaler Ebene ist die Produktion in Flandern um 0,1% und in Wallonien um 0,4%** rückläufig.

Eine Aufschlüsselung nach Art der Produkte, ergibt +0,7% für Grundstoffe- und Produktionsgüter, +2,2% für Investitionsgüter, -1,0% für Gebrauchsgüter und +1,3% für Verbrauchsgüter. Im Baugewerbe beträgt der ab 2,4%.

Nächste Pressemitteilung : **11/10/2007**

*

* *

*Quellenangabe ist verpflichtet: **FÖD Wirtschaft – Generaldirektion Statistik Belgien***

Auf der nächsten Seite finden Sie die Tabellen und Grafiken.

Mehr Konjunkturinformationen !

⇒ Besuchen Sie für einen Überblick der belgischen und europäischen Konjunkturlage auch die viersprachige Konjunkturportalseite:

<http://statbel.fgov.be/indicators>

⇒ Alle methodologischen Auskünfte zu den Zahlen sind bei dem Dienst Konjunktur erhältlich.

⇒ Produktionsdaten sind auch weiter aufgeschlüsselt (nach Subsektoren, Regionen) oder verarbeitet (z.B. saisonbereinigt) erhältlich, einmalig auf Bestellung bzw. monatlich im Abonnement.

⇒ Wir verfügen nicht nur über Produktions-, sondern auch über viele andere Konjunkturdaten: Indizes der geleisteten Arbeitsstunden, Auftragseingänge, Lohnsumme, Arbeitnehmer, ...

**(prozentuale Zunahme der letzten drei Monate, bis einschließlich Juli 2007, dem vergangenen Dreimonatszeitraum gegenüber, saisonbereinigte Werte)*

*** Die Programme zur Saisonbereinigung und Trendberechnung betrachten jede Serie an sich; somit kann die Summierung von Teilergebnissen (je Region oder Produkttyp) von den Gesamtzahlen abweichen.*

Produktion

Bruttoindizes (2000=100)
Volumenindizes der
Industrieproduktion

Indizes pro Arbeitstag
Unter Berücksichtigung der
ungleichen Dauer
und Zusammen-
stellung der
Monate

	Jan	Feb	März	April	Mai	Juni	Juli	Aug	Sept	Okt	Nov	Dez	Jahr
Gesamte Industrie (ohne Baugewerbe)													
2006	105,0	105,0	118,5	103,7	112,5	116,6	96,6	101,9	116,5	119,3	115,4	108,5	110,0
2007	111,5	108,8	121,8	109,6	113,1	116,1	102,1						
Baugewerbe													
2006	76,7	84,0	103,3	88,5	99,0	105,9	44,7	94,0	107,1	104,8	102,5	77,7	90,7
2007	85,2	91,3	106,5	92,4	97,0	106,1	50,1						
Gesamte Industrie (ohne Baugewerbe)													
2006	106,3	105,0	116,8	108,4	114,2	116,8	99,2	101,0	116,9	120,6	113,9	113,2	111,0
2007	110,9	108,8	121,0	113,1	115,9	116,5	102,5						
Baugewerbe													
2006	77,3	84,0	99,9	98,2	103,6	107,6	53,2	94,5	108,8	105,4	104,2	86,3	93,6
2007	85,8	91,3	107,1	98,1	105,6	107,8	50,6						

Trend
Gesamte Industrie
nach Bereinigung
von Saison- und
irregulären
Effekten

Bruttoindizes :
—
Trend :
.....

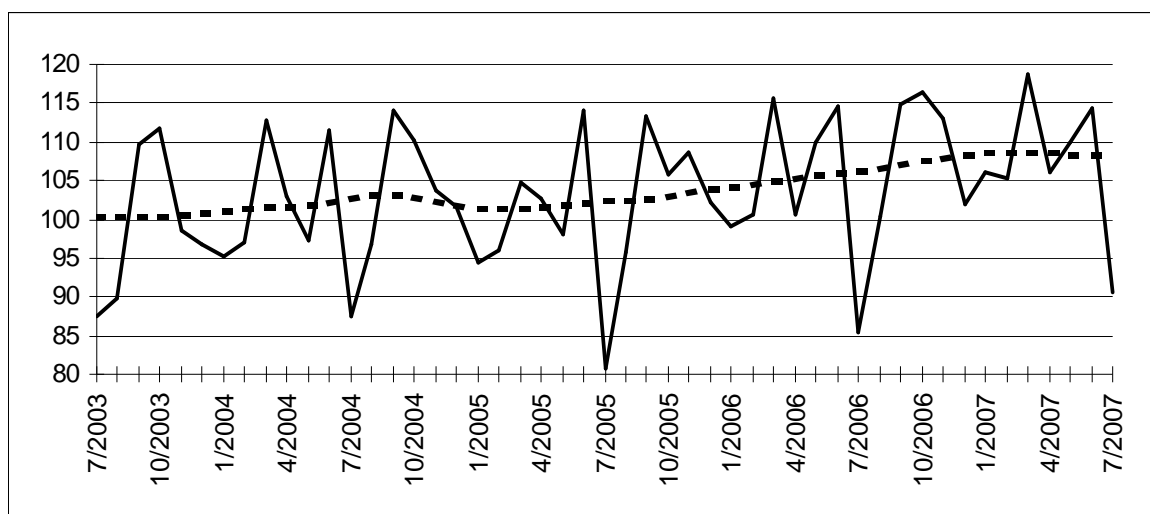

Entwicklung des Trends
Letzte drei Monate
gegenüber den
vorhergehenden
drei Monaten

↗↗ > 2.5%
↗ 0.5% bis 2.5%
→ -0.5% bis 0.5%
↘ -2.5% bis -0.5%
↘↘ < -2.5%

Tätigkeitsbranchen / Industrie-Hauptgruppen	Belgien	Flandern	Wallonien	Brüssel
Gesamte Industrie	→	↗	↘	↘
Gesamte Industrie (ohne Baugewerbe)	→	→	→	↘
Grundstoffe und Produktionsgüter	↗	↘	↘↘	↘↘
Investitionsgüter	↗	↗↗	↘	↗↗
Gebrauchsgüter	↘	↗	→	↗
Verbrauchsgüter	↗	↘	↗↗	↘
Bergbau, Gewinnung von Steinen und Erden	↗	↗	↗↗	
Ernährungsgewerbe und Tabakverarbeitung	→	↗	→	↘↘
Textil-, Bekleidungs- und Ledergewerbe	↘↘	→	↗↗	↗↗
Papier-, Verlags- und Druckgewerbe	↗	→	↘↘	↗
Chemische, Gummi- und Kunststoffwarenindustrie	→	→	↗↗	↗↗
Metallverarbeitende Industrie	↗	↗	↗↗	↘↘
Kokerei, Mineralölverarbeitung, Spalt- und Brutstoffen	↘↘	↘↘	↗	
Glasgewerbe, Keramik, Verarbeitung Steine und Erden	↘↘	→	↘↘	↘
Metallerzeugung und -bearbeitung	↘↘	↘	↘↘	
Möbel	↗↗	↗	↗↗	
Elektrizitätsversorgung	↘↘	↘	↘	↘
Baugewerbe	↘	→	↘	→

**GENERALDIREKTION STATISTIK BELGIEN
PRESSEMITTEILUNG**

Donnerstag 11 Oktober 2007

**Belgien – Augustus 2007*: Produktion
Industrie : +0,2% ; Baugewerbe : -1,6%**

Die **saisonbereinigte Industrieproduktion** Belgiens der letzten drei Monate im Vergleich zu den drei vorhergehenden Monaten ist um 0,2% angestiegen; im Baugewerbe nahm sie um 1,6% ab.

Der **Trend** der drei letzten Monaten gegenüber den drei vorhergehenden Monaten zeigt für Belgien insgesamt eine Zunahme (+0,6%). Auf regionaler Ebene ist die Produktion in Flandern um 0,4% ansteigend und in Wallonien um 0,3%** rückläufig.

Eine Aufschlüsselung nach Art der Produkte, ergibt +2,9% für Grundstoffe- und Produktionsgüter, +1,6% für Investitionsgüter, -1,0% für Gebrauchsgüter und +1,3% für Verbrauchsgüter. Im Baugewerbe beträgt der ab 1,2%.

Nächste Pressemitteilung : **8/11/2007**

*

* *

Quellenangabe ist verpflichtet: **FÖD Wirtschaft – Generaldirektion Statistik Belgien**

Auf der nächsten Seite finden Sie die Tabellen und Grafiken.

Mehr Konjunkturinformationen !

⇒ Besuchen Sie für einen Überblick der belgischen und europäischen Konjunkturlage auch die viersprachige Konjunkturportalseite:

<http://statbel.fgov.be/indicators>

⇒ Alle methodologischen Auskünfte zu den Zahlen sind bei dem Dienst Konjunktur erhältlich.

⇒ Produktionsdaten sind auch weiter aufgeschlüsselt (nach Subsektoren, Regionen) oder verarbeitet (z.B. saisonbereinigt) erhältlich, einmalig auf Bestellung bzw. monatlich im Abonnement.

⇒ Wir verfügen nicht nur über Produktions-, sondern auch über viele andere Konjunkturdaten: Indizes der geleisteten Arbeitsstunden, Auftragseingänge, Lohnsumme, Arbeitnehmer, ...

**(prozentuale Zunahme der letzten drei Monate, bis einschließlich Augustus 2007, dem vergangenen Dreimonatszeitraum gegenüber, saisonbereinigte Werte)*

*** Die Programme zur Saisonbereinigung und Trendberechnung betrachten jede Serie an sich; somit kann die Summierung von Teilergebnissen (je Region oder Produkttyp) von den Gesamtzahlen abweichen.*

Produktion

Bruttoindizes (2000=100)
Volumenindizes der
Industrieproduktion

Indizes pro Arbeitstag
Unter Berücksichtigung der
ungleichen Dauer und Zusammen-
stellung der
Monate

	Jan	Feb	März	April	Mai	Juni	Juli	Aug	Sept	Okt	Nov	Dez	Jahr
Gesamte Industrie (ohne Baugewerbe)													
2006	105,0	105,0	118,5	103,7	112,5	116,6	96,6	101,9	116,5	119,3	115,4	108,5	110,0
2007	111,5	108,8	121,8	109,6	112,2	116,1	103,4	105,9					
Baugewerbe													
2006	76,7	84,0	103,3	88,5	99,0	105,9	44,7	94,0	107,1	104,8	102,5	77,7	90,7
2007	85,2	91,3	106,5	92,4	97,5	106,1	50,7	97,4					
Gesamte Industrie (ohne Baugewerbe)													
2006	106,2	105,0	116,8	108,4	114,2	116,8	99,2	101,1	116,9	120,6	113,9	113,2	111,0
2007	110,9	108,8	121,0	113,1	115,1	116,5	103,8	105,2					
Baugewerbe													
2006	77,3	84,0	99,9	98,2	103,6	107,6	53,2	94,5	108,8	105,4	104,2	86,3	93,6
2007	85,8	91,3	107,1	98,1	106,1	107,8	51,3	98,0					

Trend
Gesamte Industrie
nach Bereinigung
von Saison- und
irregulären
Effekten

Bruttoindizes :
—
Trend :

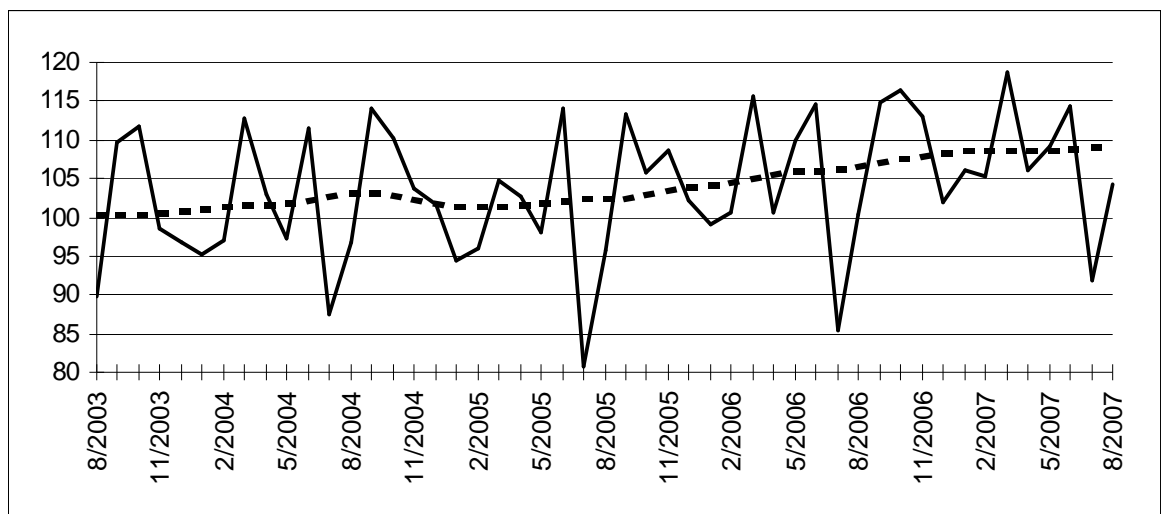

Entwicklung des Trends
Letzte drei Monate
gegenüber den
vorhergehenden
drei Monaten

↗↗ > 2.5%
↗ 0.5% bis 2.5%
→ -0.5% bis 0.5%
↘ -2.5% bis -0.5%
↘↘ < -2.5%

Tätigkeitsbranchen / Industrie-Hauptgruppen	Belgien	Flandern	Wallonien	Brüssel
Gesamte Industrie	→	↗	↘	↗
Gesamte Industrie (ohne Baugewerbe)	↗	→	→	↗↗
Grundstoffe und Produktionsgüter	↗↗	↗	↘	→
Investitionsgüter	↗	↗	↘	↗↗
Gebrauchsgüter	↘	↗	→	↗↗
Verbrauchsgüter	↗	→	↗	↘↘
Bergbau, Gewinnung von Steinen und Erden	↗↗	→	↗↗	
Ernährungsgewerbe und Tabakverarbeitung	→	→	↗	↘↘
Textil-, Bekleidungs- und Ledergewerbe	↘	↗	↗↗	↗
Papier-, Verlags- und Druckgewerbe	↗	→	↘	↗
Chemische, Gummi- und Kunststoffwarenindustrie	↗	↗	↗↗	↗↗
Metallverarbeitende Industrie	↗	↗	↗	↘↘
Kokerei, Mineralölverarbeitung, Spalt- und Brutstoffen	↘↘	↘↘	↗↗	
Glasgewerbe, Keramik, Verarbeitung Steine und Erden	→	→	↗	↗↗
Metallerzeugung und -bearbeitung	↘↘	→	↘↘	
Möbel	↗↗	↗↗	↗	
Elektrizitätsversorgung	↘	↗	↘	↘
Baugewerbe	↘	↗	↗	↘

**GENERALDIREKTION STATISTIK BELGIEN
PRESSEMITTEILUNG**

Dienstag 13 November 2007

**Belgien – September 2007*: Produktion
Industrie : +0,2% ; Baugewerbe : +7,4%**

Die **saisonbereinigte Industrieproduktion** Belgiens der letzten drei Monate im Vergleich zu den drei vorhergehenden Monaten ist um 0,2% angestiegen; im Baugewerbe nahm sie um 7,4% zu.

Der **Trend** der drei letzten Monaten gegenüber den drei vorhergehenden Monaten zeigt für Belgien insgesamt eine geringfügige Zunahme (+0,1%). Auf regionaler Ebene ist die Produktion in Flandern um 0,5% und in Wallonien um 0,1% ** ansteigend.

Eine Aufschlüsselung nach Art der Produkte, ergibt + 1,2% für Grundstoffe- und Produktionsgüter, + 1,4% für Investitionsgüter, - 0,9% für Gebrauchsgüter und - 0,3% für Verbrauchsgüter. Im Baugewerbe beträgt der Abnahme 0,6%.

Nächste Pressemitteilung : **6/12/2007**

*
* *

Quellenangabe: **FÖD Wirtschaft – Generaldirektion Statistik Belgien**

Auf der nächsten Seite finden Sie die Tabellen und Grafiken.

Mehr Konjunkturinformationen !

⇒ Besuchen Sie für einen Überblick der belgischen und europäischen Konjunkturlage auch die viersprachige Konjunkturportalseite:

<http://statbel.fgov.be/indicators>

⇒ Alle methodologischen Auskünfte zu den Zahlen sind bei dem Dienst Konjunktur erhältlich.

⇒ Produktionsdaten sind auch weiter aufgeschlüsselt (nach Subsektoren, Regionen) oder verarbeitet (z.B. saisonbereinigt) erhältlich, einmalig auf Bestellung bzw. monatlich im Abonnement.

⇒ Wir verfügen nicht nur über Produktions-, sondern auch über viele andere Konjunkturdaten: Indizes der geleisteten Arbeitsstunden, Auftragseingänge, Lohnsumme, Arbeitnehmer, ...

**(prozentuale Zunahme der letzten drei Monate, bis einschließlich September 2007, dem vergangenen Dreimonatszeitraum gegenüber, saisonbereinigte Werte)*

*** Die Programme zur Saisonbereinigung und Trendberechnung betrachten jede Serie an sich; somit kann die Summierung von Teilergebnissen (je Region oder Produkttyp) von den Gesamtzahlen abweichen.*

Produktion

Bruttoindizes (2000=100)
Volumenindizes der
Industrieproduktion

Indizes pro Arbeitstag
Unter Berücksichtigung der
ungleichen Dauer
und Zusammen-
stellung der
Monate

	Jan	Feb	März	April	Mai	Juni	Juli	Aug	Sept	Okt	Nov	Dez	Jahr
Gesamte Industrie (ohne Baugewerbe)													
2006	105,0	105,0	118,5	103,7	112,5	116,6	96,6	101,9	116,5	119,3	115,4	108,5	110,0
2007	111,5	108,8	121,8	109,6	112,2	119,6	103,4	105,3	113,5				
Baugewerbe													
2006	76,7	84,0	103,3	88,5	99,0	105,9	44,7	94,0	107,1	104,8	102,5	77,7	90,7
2007	85,2	91,3	106,5	92,4	97,5	107,0	50,7	97,4	122,1				
Gesamte Industrie (ohne Baugewerbe)													
2006	106,3	105,0	116,8	108,5	114,2	116,9	99,3	101,1	116,8	120,6	113,9	113,3	111,1
2007	110,9	108,8	121,0	113,2	115,2	120,0	103,9	104,6	116,8				
Baugewerbe													
2006	77,3	84,0	99,9	98,2	103,6	107,6	53,2	94,5	108,8	105,4	104,2	86,3	93,6
2007	85,8	91,3	107,1	98,1	106,1	108,7	51,3	98,0	127,8				

Trend
Gesamte Industrie
nach Bereinigung
von Saison- und
irregulären
Effekten

Bruttoindizes :
—
Trend :
.....

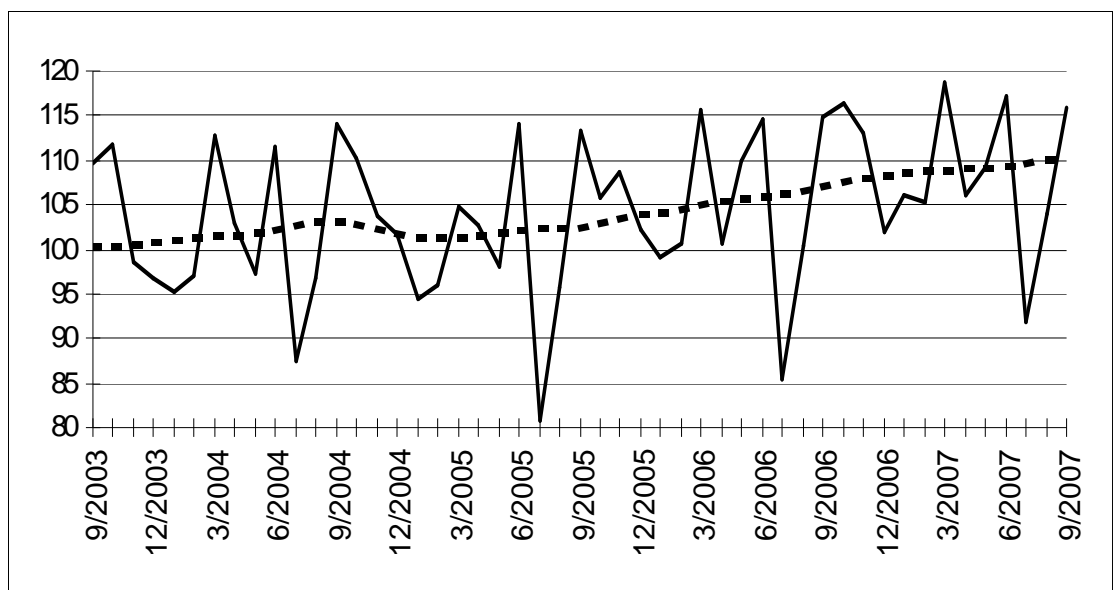

Entwicklung des Trends
Letzte drei Monate
gegenüber den
vorhergehenden
drei Monaten

↗↗ > 2.5%
↗ 0.5% bis 2.5%
→ -0.5% bis 0.5%
↘ -2.5% bis -0.5%
↘↘ < -2.5%

Tätigkeitsbranchen / Industrie-Hauptgruppen	Belgien	Flandern	Wallonien	Brüssel
Gesamte Industrie	↗	↗	→	→
Gesamte Industrie (ohne Baugewerbe)	→	→	→	→
Grundstoffe und Produktionsgüter	↗	↗	↘	→
Investitionsgüter	↗	↗	→	↗↗
Gebrauchsgüter	↘	↗	→	↗↗
Verbrauchsgüter	→	↘	↗	↘
Bergbau, Gewinnung von Steinen und Erden	↗	↗	↘↘	
Ernährungsgewerbe und Tabakverarbeitung	→	→	↗	↘↘
Textil-, Bekleidungs- und Ledergewerbe	↘	→	↗	↗
Papier-, Verlags- und Druckgewerbe	→	→	↘	→
Chemische, Gummi- und Kunststoffwarenindustrie	↗	↘	↗	↘
Metallverarbeitende Industrie	↗	↗	↗	↘↘
Kokerei, Mineralölverarbeitung, Spalt- und Brutstoffen	↘↘	↘↘	↗	
Glasgewerbe, Keramik, Verarbeitung Steine und Erden	↗	→	→	↘
Metallerzeugung und -bearbeitung	↗	↘	→	
Möbel	↗	↗	↘	
Elektrizitätsversorgung	↘	→	→	→
Baugewerbe	↘	↗	↘	↘

**GENERALDIREKTION STATISTIK BELGIEN
PRESSEMITTEILUNG**

Dienstag 11 Dezember 2007

**Belgien – Oktober 2007*: Produktion
Industrie : Status quo (+0,0%) ; Baugewerbe : -0,2%**

Die **saisonbereinigte Industrieproduktion** Belgiens der letzten drei Monate im Vergleich zu den drei vorhergehenden Monaten ist gleich geblieben (+0,0%); im Baugewerbe nahm sie um 0,2% ab.

Der **Trend** der drei letzten Monaten gegenüber den drei vorhergehenden Monaten zeigt für Belgien insgesamt eine geringfügige Zunahme (+0,1%). Auf regionaler Ebene ist die Produktion in Flandern um 0,6% und in Wallonien um 0,1% ** ansteigend.

Eine Aufschlüsselung nach Art der Produkte, ergibt + 0,0% für Grundstoffe- und Produktionsgüter, + 1,3% für Investitionsgüter, - 0,8% für Gebrauchsgüter und - 1,6% für Verbrauchsgüter. Im Baugewerbe ist die Produktion gleich geblieben (+0,0%).

*

* *

*Quellenangabe ist verpflichtet: **FÖD Wirtschaft – Generaldirektion Statistik Belgien***

Auf der nächsten Seite finden Sie die Tabellen und Grafiken.

Mehr Konjunkturinformationen !

⇒ Besuchen Sie für einen Überblick der belgischen und europäischen Konjunkturlage auch die viersprachige Konjunkturportalseite:

<http://statbel.fgov.be/indicators>

⇒ Alle methodologischen Auskünfte zu den Zahlen sind bei dem Dienst Konjunktur erhältlich.

⇒ Produktionsdaten sind auch weiter aufgeschlüsselt (nach Subsektoren, Regionen) oder verarbeitet (z.B. saisonbereinigt) erhältlich, einmalig auf Bestellung bzw. monatlich im Abonnement.

⇒ Wir verfügen nicht nur über Produktions-, sondern auch über viele andere Konjunkturdaten: Indizes der geleisteten Arbeitsstunden, Auftragseingänge, Lohnsumme, Arbeitnehmer, ...

**(prozentuale Zunahme der letzten drei Monate, bis einschließlich Oktober 2007, dem vergangenen Dreimonatszeitraum gegenüber, saisonbereinigte Werte)*

*** Die Programme zur Saisonbereinigung und Trendberechnung betrachten jede Serie an sich; somit kann die Summierung von Teilergebnissen (je Region oder Produkttyp) von den Gesamtzahlen abweichen.*

Produktion

Bruttoindizes (2000=100)
Volumenindizes der Industrieproduktion

Indizes pro Arbeitstag
Unter Berücksichtigung der ungleichen Dauer und Zusammensetzung der Monate

	Jan	Feb	März	April	Mai	Juni	Juli	Aug	Sept	Okt	Nov	Dez	Jahr
Gesamte Industrie (ohne Baugewerbe)													
2006	105,0	105,0	118,5	103,7	112,5	116,6	96,6	101,9	116,5	119,3	115,4	108,5	110,0
2007	111,5	108,8	121,8	109,6	112,2	119,6	104,1	105,3	115,3	123,4			
Baugewerbe													
2006	76,7	84,0	103,3	88,5	99,0	105,9	44,7	94,0	107,1	104,8	102,5	77,7	90,7
2007	85,2	91,3	106,5	92,4	97,5	107,0	51,1	97,4	101,2	113,7			
Gesamte Industrie (ohne Baugewerbe)													
2006	106,2	105,0	116,8	108,5	114,2	116,9	99,2	101,1	116,9	120,6	113,9	113,2	111,0
2007	110,9	108,8	121,0	113,1	115,1	120,0	104,5	104,6	118,6	121,3			
Baugewerbe													
2006	77,3	84,0	99,9	98,3	103,6	107,6	53,3	94,5	108,8	105,4	104,2	86,3	93,6
2007	85,8	91,3	107,1	98,2	106,1	108,7	51,7	98,0	107,0	110,3			

Trend
Gesamte Industrie nach Bereinigung von Saison- und irregulären Effekten

Bruttoindizes :
Trend :

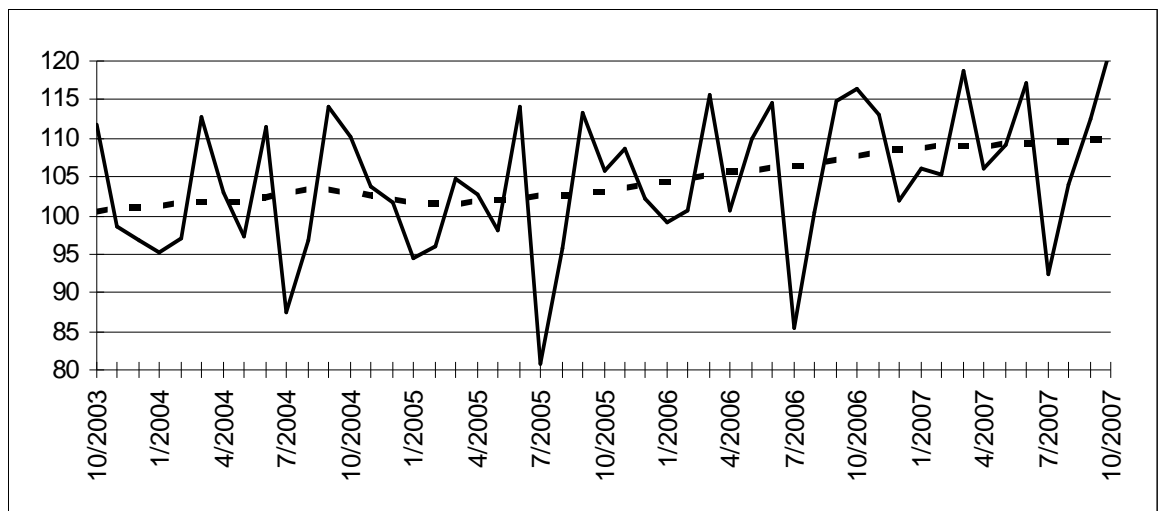

Entwicklung des Trends
Letzte drei Monate gegenüber den vorhergehenden drei Monaten

↗↗ > 2.5%
↗ 0.5% bis 2.5%
→ -0.5% bis 0.5%
↘ -2.5% bis -0.5%
↘↘ < -2.5%

Tätigkeitsbranchen / Industrie-Hauptgruppen	Belgien	Flandern	Wallonien	Brüssel
Gesamte Industrie	→	↗	→	↘
Gesamte Industrie (ohne Baugewerbe)	→	↗	→	↘
Grundstoffe und Produktionsgüter	→	↗	→	↘
Investitionsgüter	↗	↗	↘	↘
Gebrauchsgüter	↘	↗	↘	↘↘
Verbrauchsgüter	↘	↘	↘↘	→
Bergbau, Gewinnung von Steinen und Erden	↗	↗	↘↘	
Ernährungsgewerbe und Tabakverarbeitung	↗	↗	↗	↘↘
Textil-, Bekleidungs- und Ledergewerbe	↘	↗	↗	↘↘
Papier-, Verlags- und Druckgewerbe	↗	→	↘↘	↗
Chemische, Gummi- und Kunststoffwarenindustrie	↗	↘	↘	↘↘
Metallverarbeitende Industrie	↗	↗	↗	↘↘
Kokerei, Mineralölverarbeitung, Spalt- und Brutstoffen	↘↘	↘↘	↗	
Glasgewerbe, Keramik, Verarbeitung Steine und Erden	↗	↗	→	↗
Metallerzeugung und -bearbeitung	↗↗	↘	↗↗	
Möbel	↗	↗	↘↘	
Elektrizitätsversorgung	↗	↘	↗	↗
Baugewerbe	→	→	↘	↗

**GENERALDIREKTION STATISTIK BELGIEN
PRESSEMITTEILUNG**

Freitag 25 Januar 2008

**Belgien – November 2007*: Produktion
Industrie : -0,3% ; Baugewerbe : +0,5%**

Die **saisonbereinigte Industrieproduktion** Belgiens der letzten drei Monate im Vergleich zu den drei vorhergehenden Monaten ist um 0,3% zurückgelaufen; im Baugewerbe nahm sie um 0,5% zu.

Der **Trend** der drei letzten Monaten gegenüber den drei vorhergehenden Monaten zeigt für Belgien insgesamt eine geringfügige Zunahme (+0,2%). Auf regionaler Ebene ist die Produktion in Flandern um 0,1% rückläufig und in Wallonien um 0,2% ** ansteigend.

Eine Aufschlüsselung nach Art der Produkte, ergibt - 0,6% für Grundstoffe- und Produktionsgüter, + 1,6% für Investitionsgüter, - 0,4% für Gebrauchsgüter und - 1,3% für Verbrauchsgüter. Im Baugewerbe beträgt der Zunahme 0,5%.

Nächste Pressemitteilung : **22/2/2008**

*

* *

*Quellenangabe ist verpflichtet: **FÖD Wirtschaft – Generaldirektion Statistik Belgien***

Auf der nächsten Seite finden Sie die Tabellen und Grafiken.

Mehr Konjunkturinformationen !

⇒ Besuchen Sie für einen Überblick der belgischen und europäischen Konjunkturlage auch die viersprachige Konjunkturportalseite:

<http://statbel.fgov.be/indicators>

⇒ Alle methodologischen Auskünfte zu den Zahlen sind bei dem Dienst Konjunktur erhältlich.

⇒ Produktionsdaten sind auch weiter aufgeschlüsselt (nach Subsektoren, Regionen) oder verarbeitet (z.B. saisonbereinigt) erhältlich, einmalig auf Bestellung bzw. monatlich im Abonnement.

⇒ Wir verfügen nicht nur über Produktions-, sondern auch über viele andere Konjunkturdaten: Indizes der geleisteten Arbeitsstunden, Auftragseingänge, Lohnsumme, Arbeitnehmer, ...

**(prozentuale Zunahme der letzten drei Monate, bis einschließlich November 2007, dem vergangenen Dreimonatszeitraum gegenüber, saisonbereinigte Werte)*

*** Die Programme zur Saisonbereinigung und Trendberechnung betrachten jede Serie an sich; somit kann die Summierung von Teilergebnissen (je Region oder Produkttyp) von den Gesamtzahlen abweichen.*

Produktion

Bruttoindizes (2000=100)
Volumenindizes der
Industrieproduktion

Indizes pro Arbeitstag
Unter Berücksichtigung der
ungleichen Dauer und Zusammen-
stellung der
Monate

	Jan	Feb	März	April	Mai	Juni	Juli	Aug	Sept	Okt	Nov	Dez	Jahr
Gesamte Industrie (ohne Baugewerbe)													
2006	105,0	105,0	118,5	103,7	112,5	116,6	96,6	101,9	116,5	119,3	115,4	108,5	110,0
2007	111,5	108,8	121,8	109,6	112,2	119,6	104,1	105,3	115,3	122,6	116,6		
Baugewerbe													
2006	76,7	84,0	103,3	88,5	99,0	105,9	44,7	94,0	107,1	104,8	102,5	77,7	90,7
2007	85,2	91,3	106,5	92,4	97,5	107,0	51,1	98,6	101,2	113,7	99,6		
Gesamte Industrie (ohne Baugewerbe)													
2006	106,2	105,0	116,8	108,5	114,2	116,9	99,3	101,1	116,8	120,6	113,9	113,2	111,0
2007	110,9	108,8	121,0	113,1	115,1	120,0	104,5	104,7	118,6	120,6	117,6		
Baugewerbe													
2006	77,3	84,0	99,8	98,3	103,6	107,6	53,3	94,5	108,8	105,4	104,2	86,3	93,6
2007	85,8	91,3	107,1	98,2	106,1	108,7	51,7	99,1	107,0	110,2	101,3		

Trend
Gesamte Industrie
nach Bereinigung
von Saison- und
irregulären
Effekten

Bruttoindizes :
—————
Trend :
.....

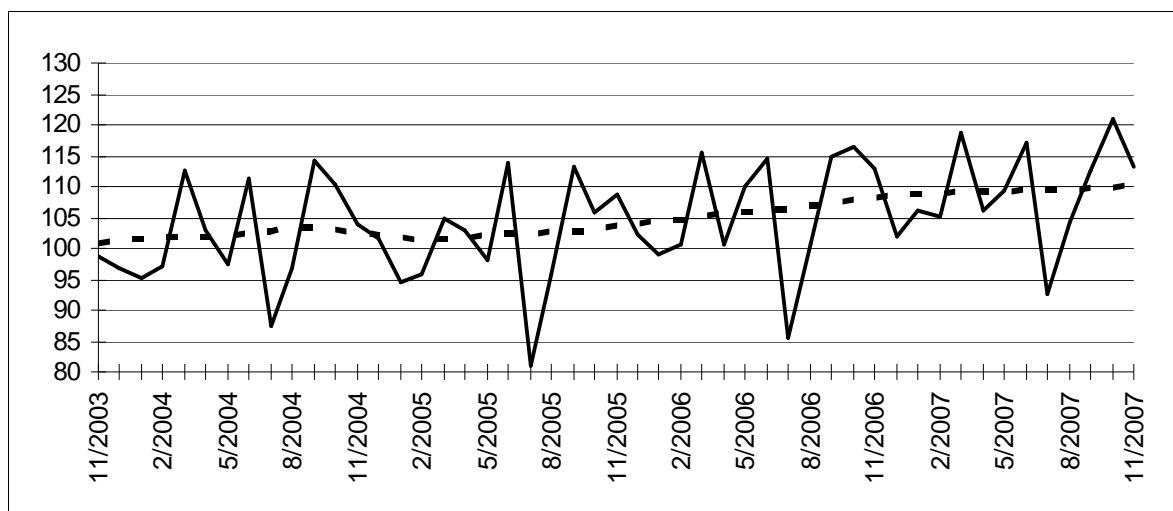

Entwicklung des Trends
Letzte drei Monate
gegenüber den
vorhergehenden
drei Monaten

↗↗ > 2.5%
↗ 0.5% bis 2.5%
→ -0.5% bis 0.5%
↘ -2.5% bis -0.5%
↘↘ < -2.5%

Tätigkeitsbranchen / Industrie-Hauptgruppen	Belgien	Flandern	Wallonien	Brüssel
Gesamte Industrie	→	→	→	↘↘
Gesamte Industrie (ohne Baugewerbe)	→	→	→	↘↘
Grundstoffe und Produktionsgüter	↘	↘↘	↘	↘↘
Investitionsgüter	↗	↗	↘	↘↘
Gebrauchsgüter	→	↗	→	↘↘
Verbrauchsgüter	↘	↘	↗	↘
Bergbau, Gewinnung von Steinen und Erden	↗	↗	→	
Ernährungsgewerbe und Tabakverarbeitung	↗	↗↗	↗	↘
Textil-, Bekleidungs- und Ledergewerbe	↘	↘	↗	↘↘
Papier-, Verlags- und Druckgewerbe	→	↗	↘↘	↗
Chemische, Gummi- und Kunststoffwarenindustrie	↗	↘↘	↘	↘
Metallverarbeitende Industrie	↗	↗	↗↗	↘↘
Kokerei, Mineralölverarbeitung, Spalt- und Brutstoffen	↘↘	↘↘	↗	
Glasgewerbe, Keramik, Verarbeitung Steine und Erden	→	↗	→	↘↘
Metallerzeugung und -bearbeitung	↗↗	→	↗↗	
Möbel	↘	↘	↘↘	
Elektrizitätsversorgung	→	↘	↗	→
Baugewerbe	↗	↗	↗	↗

**GENERALDIREKTION STATISTIK BELGIEN
PRESSEMITTEILUNG**

Freitag 22 Februar 2008

**Belgien – Dezember 2007*: Produktion
Industrie : -0,5% ; Baugewerbe : +2,4%**

Die **saisonbereinigte Industrieproduktion** Belgiens der letzten drei Monate im Vergleich zu den drei vorhergehenden Monaten ist um 0,5% zurückgelaufen; im Baugewerbe nahm sie um 2,4% zu.

Der **Trend** der drei letzten Monaten gegenüber den drei vorhergehenden Monaten zeigt für Belgien insgesamt eine geringfügige Abnahme (-0,2%). Auf regionaler Ebene ist die Produktion in Flandern um 0,6% rückläufig und in Wallonien um 0,8% ** ansteigend.

Eine Aufschlüsselung nach Art der Produkte, ergibt - 0,6% für Grundstoffe- und Produktionsgüter, + 1,7% für Investitionsgüter, - 0,8% für Gebrauchsgüter und - 0,4% für Verbrauchsgüter. Im Baugewerbe beträgt der Zunahme 1,4%.

*

* *

*Quellenangabe ist verpflichtet: **FÖD Wirtschaft – Generaldirektion Statistik Belgien***

Auf der nächsten Seite finden Sie die Tabellen und Grafiken.

Mehr Konjunkturinformationen !

⇒ Besuchen Sie für einen Überblick der belgischen und europäischen Konjunkturlage auch die viersprachige Konjunkturportalseite:

<http://statbel.fgov.be/indicators>

⇒ Alle methodologischen Auskünfte zu den Zahlen sind bei dem Dienst Konjunktur erhältlich.

⇒ Produktionsdaten sind auch weiter aufgeschlüsselt (nach Subsektoren, Regionen) oder verarbeitet (z.B. saisonbereinigt) erhältlich, einmalig auf Bestellung bzw. monatlich im Abonnement.

⇒ Wir verfügen nicht nur über Produktions-, sondern auch über viele andere Konjunkturdaten: Indizes der geleisteten Arbeitsstunden, Auftragseingänge, Lohnsumme, Arbeitnehmer, ...

**(prozentuale Zunahme der letzten drei Monate, bis einschließlich Dezember 2007, dem vergangenen Dreimonatszeitraum gegenüber, saisonbereinigte Werte)*

*** Die Programme zur Saisonbereinigung und Trendberechnung betrachten jede Serie an sich; somit kann die Summierung von Teilergebnissen (je Region oder Produkttyp) von den Gesamtzahlen abweichen.*

Produktion

Bruttoindizes (2000=100)
Volumenindizes der
Industrieproduktion

Indizes pro Arbeitstag
Unter Berücksichtigung der
ungleichen Dauer
und Zusammen-
stellung der
Monate

	Jan	Feb	März	April	Mai	Juni	Juli	Aug	Sept	Okt	Nov	Dez	Jahr
Gesamte Industrie (ohne Baugewerbe)													
2006	105,0	105,0	118,5	103,7	112,5	116,6	96,6	101,9	116,5	119,3	115,4	108,5	110,0
2007	111,5	108,8	121,8	109,6	112,2	119,6	104,1	105,3	115,0	122,6	117,4	106,7	112,9
Baugewerbe													
2006	76,7	84,0	103,3	88,5	99,0	105,9	44,7	94,0	107,1	104,8	102,5	77,7	90,7
2007	85,2	91,3	106,5	92,4	97,5	107,0	51,1	98,6	102,2	113,7	98,7	73,1	93,1
Gesamte Industrie (ohne Baugewerbe)													
2006	106,2	105,0	116,8	108,4	114,0	116,8	99,4	101,2	116,8	120,6	113,9	113,1	111,0
2007	110,8	108,8	121,0	113,1	115,0	120,0	104,5	104,7	118,2	120,6	118,4	111,0	113,8
Baugewerbe													
2006	77,3	84,0	99,9	98,2	103,6	107,6	53,2	94,5	108,8	105,4	104,2	86,3	93,6
2007	85,8	91,3	107,1	98,1	106,1	108,7	51,7	99,1	107,9	110,3	100,4	81,7	95,7

Trend
Gesamte Industrie
nach Bereinigung
von Saison- und
irregulären
Effekten

Bruttoindizes :
—————
Trend :
.....

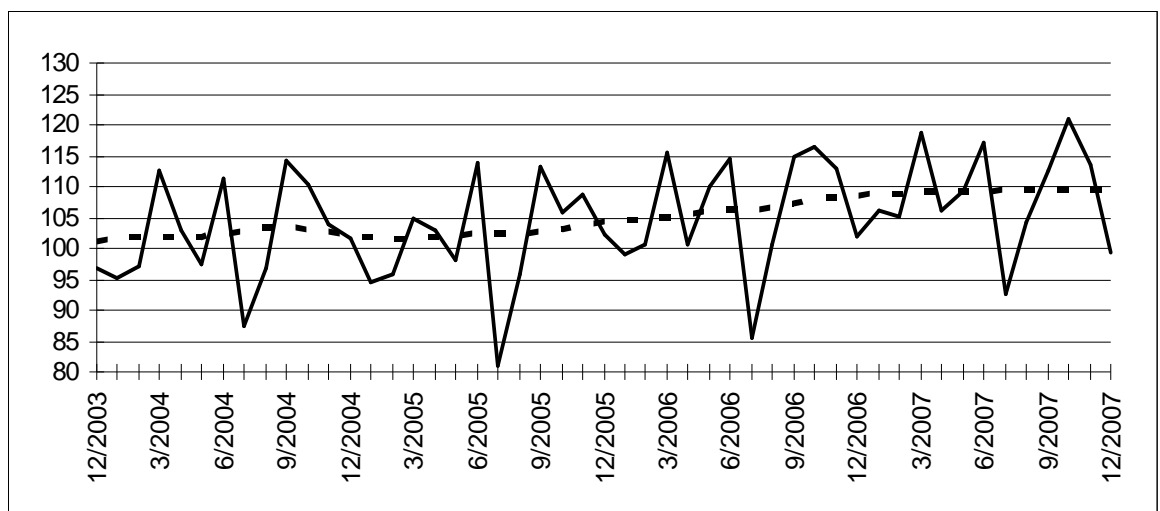

Entwicklung des Trends
Letzte drei Monate
gegenüber den
vorhergehenden
drei Monaten

↗↗ > 2.5%
↗ 0.5% bis 2.5%
→ -0.5% bis 0.5%
↘ -2.5% bis -0.5%
↘↘ < -2.5%

Tätigkeitsbranchen / Industrie-Hauptgruppen	Belgien	Flandern	Wallonien	Brüssel
Gesamte Industrie	→	→	↗	↘↘
Gesamte Industrie (ohne Baugewerbe)	→	↘	↗	↘↘
Grundstoffe und Produktionsgüter	↘	↘	↗	↘
Investitionsgüter	↗	↗↗	↗↗	↗
Gebrauchsgüter	↘	→	↘	↘↘
Verbrauchsgüter	→	↘	↗	↘↘
Bergbau, Gewinnung von Steinen und Erden	↘	↗	↘↘	
Ernährungsgewerbe und Tabakverarbeitung	↗	↗↗	↗	↘
Textil-, Bekleidungs- und Ledergewerbe	→	↘↘	↘	↘↘
Papier-, Verlags- und Druckgewerbe	↗	→	↘↘	↗
Chemische, Gummi- und Kunststoffwarenindustrie	→	↘	→	↘↘
Metallverarbeitende Industrie	↗	↗	↗↗	↘↘
Kokerei, Mineralölverarbeitung, Spalt- und Brutstoffen	↘↘	↘↘	↗	
Glasgewerbe, Keramik, Verarbeitung Steine und Erden	↘	→	↘	↘
Metallerzeugung und -bearbeitung	↗	↘	↗	
Möbel	↘	→	↘↘	
Elektrizitätsversorgung	↗	↘↘	↗	→
Baugewerbe	↗	↗	↗	→