

Januar 2003 : Investitionen - 17,8%

Gegenüber dem Vorjahresmonat Januar sind die Bruttoinvestitionen in Landwirtschaft, Industrie und Dienstleistungen in Belgien im Januar 2003 um 17,8% abgefallen.

Die Investitionen in der Industrie und im Baugewerbe nahmen um 11,5% ab, in Handel und Dienstleistungen nahmen sie um 21,1% ab.

Auf regionaler Ebene sind die Investitionen in Flandern um 6,1% abgefallen, in Wallonien um 47,5% abgefallen und in Brüssel um 15,9% abgefallen.

Nächste Pressemitteilung : **24/04/03**

Quellenangabe ist verpflichtet.

Auf der nächsten Seite finden Sie die Tabellen und Grafiken.

Mehr Konjunkturinformationen !

⇒ Besuchen Sie für einen Überblick der belgischen und europäischen Konjunkturlage auch die viersprachige Konjunkturportalseite des belgische Statistischen Landesamts:

<http://statbel.fgov.be/indicators>

⇒ Alle methodologischen Auskünfte zu den Zahlen sind bei der Kontaktperson (siehe unten) erhältlich.

⇒ Investitionsdaten sind auch weiter aufgeschlüsselt (nach Subsektoren, Regionen) oder verarbeitet (z.B. saisonbereinigt) erhältlich, einmalig auf Bestellung bzw. monatlich im Abonnement.

⇒ Wir verfügen nicht nur über Investitionen, sondern auch über viele andere Konjunkturdaten: Produktionen Indizes der geleisteten Arbeitsstunden, Auftragseingänge, Lohnsumme, Arbeitnehmer, ...

SLA Leuvenseweg 44
B-1000 Brüssel
<http://statbel.fgov.be>

Verantwortlicher Statistiker : Koen Hooyberghs : tel. 02/548.62.49
Kontakt - Konjunkturindikatoren : tel. 02/548.64.82
annie.trenson@statbel.mineco.fgov.be

Investitionen

Bruttoindizes (1995=100), Investitionen (Wert) aufgrund den MWS-Angaben, nicht deflatiert													
	Jan	Feb	März	April	Mai	Juni	Juli	Aug	Sept	Okt	Nov	Dez	Jahr
Landwirtschaft, Industrie und Dienstleistungen													
2001	125,8	111,2	139,4	126,0	132,9	144,5	124,0	122,4	127,9	134,3	159,6	216,0	138,7
2002	116,1	103,8	130,1	113,7	120,2	142,8	117,2	103,1	126,0	142,0	163,7	223,8	133,5
2003	95,4												
Industrie													
2001	112,8	98,6	122,6	105,8	113,2	126,1	106,5	117,4	113,3	114,8	121,4	211,2	122,0
2002	93,7	84,8	105,5	97,6	101,2	121,0	89,6	94,7	114,3	133,8	121,2	227,2	115,4
2003	82,9												
Dienstleistungen													
2001	134,9	119,7	150,8	140,0	146,6	156,8	136,6	125,6	137,7	148,2	187,7	219,2	150,3
2002	131,4	116,5	146,2	124,2	132,8	157,3	136,7	108,2	133,4	146,5	194,2	219,3	145,5
2003	103,7												

Bruttoindizes (1995=100), Landwirtschaft, Industrie und Dienstleistungen

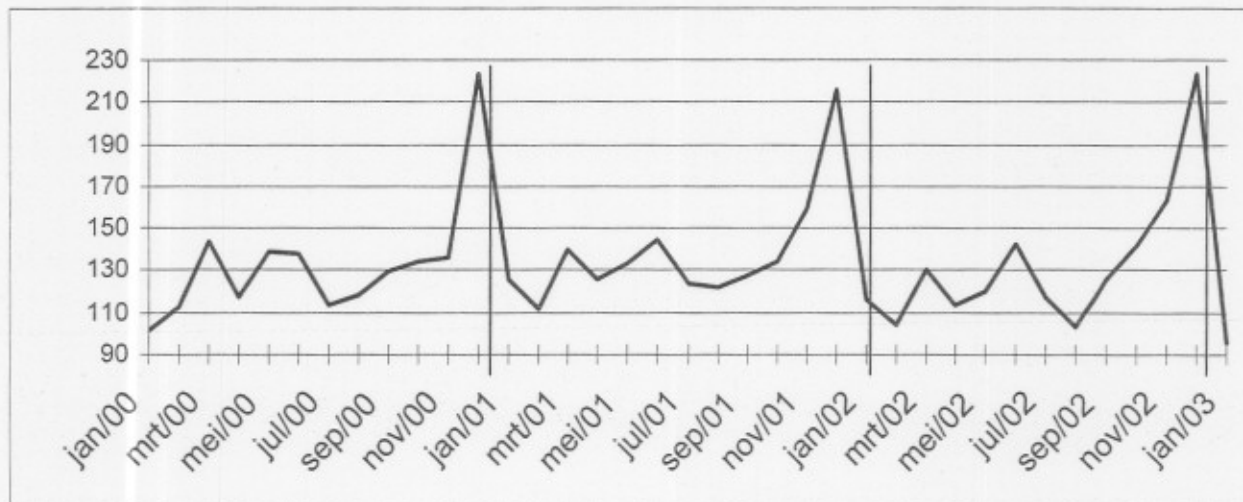

Bruttoindizes (1995=100), Aufschlüsselung nach Region									
	Flandern			Wallonia			Brüssel		
	jan 2002	jan 2003	%Veränd.	jan 2002	jan 2003	%Veränd.	jan 2002	jan 2003	%Veränd.
Landwirtschaft, Industrie und Dienstleistungen	100,34	94,21	-6,1%	145,73	76,53	-47,5%	135,52	114,00	-15,9%
Industrie	81,66	83,97	2,8%	110,61	86,44	-21,9%	126,83	70,68	-44,3%
Dienstleistungen	115,29	101,61	-11,9%	178,29	66,02	-63,0%	137,93	127,22	-7,8%

Februar 2003 : Investitionen - 1,4%

Gegenüber dem Vorjahresmonat Februar sind die Bruttoinvestitionen in Landwirtschaft, Industrie und Dienstleistungen in Belgien im Februar 2003 um 1,4% abgefallen.

Die Investitionen in der Industrie und im Baugewerbe nahmen um 4,9% zu, in Handel und Dienstleistungen nahmen sie um 4,7% ab.

Auf regionaler Ebene sind die Investitionen in Flandern um 0,3% angestiegen, in Wallonien um 1,2% abgefallen und in Brüssel um 7,7% abgefallen.

Nächste Pressemitteilung : 29/05/03

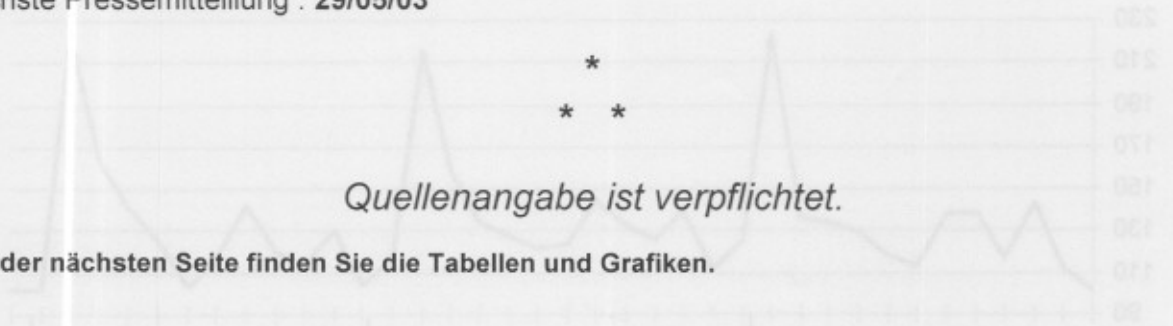

Quellenangabe ist verpflichtet.

Auf der nächsten Seite finden Sie die Tabellen und Grafiken.

Mehr Konjunkturinformationen !

⇒ Besuchen Sie für einen Überblick der belgischen und europäischen Konjunkturlage auch die viersprachige Konjunkturportalseite des belgische Statistischen Landesamts:

<http://statbel.fgov.be/indicators>

⇒ Alle methodologischen Auskünfte zu den Zahlen sind bei der Kontaktperson (siehe unten) erhältlich.

⇒ Investitionsdaten sind auch weiter aufgeschlüsselt (nach Subsektoren, Regionen) oder verarbeitet (z.B. saisonbereinigt) erhältlich, einmalig auf Bestellung bzw. monatlich im Abonnement.

⇒ Wir verfügen nicht nur über Investitionen, sondern auch über viele andere Konjunkturdaten: Produktionen, Indizes der geleisteten Arbeitsstunden, Auftrageingänge, Lohnsumme, Arbeitnehmer, ...

SLA Leuvenseweg 44
B-1000 Brüssel
<http://statbel.fgov.be>

Verantwortlicher Statistiker : Koen Hooyberghs : tel. 02/548.62.49
Kontakt - Konjunkturindikatoren : tel. 02/548.64.82
annie.trenson@statbel.mineco.fgov.be

Investitionen

Bruttoindizes (1995=100), Investitionen (Wert) aufgrund den MWS-Angaben, nicht deflatiert

	Jan	Feb	März	April	Mai	Juni	Juli	Aug	Sept	Okt	Nov	Dez	Jahr
Landwirtschaft, Industrie und Dienstleistungen													
2001	125,8	111,2	139,4	126,0	132,9	144,5	124,0	122,4	127,9	134,3	159,6	216,0	138,7
2002	116,1	103,8	130,1	113,7	120,2	142,8	117,2	103,1	126,0	142,0	163,7	223,8	133,5
2003	102,4	102,3											
Industrie													
2001	112,8	98,6	122,6	105,8	113,2	126,1	106,5	117,4	113,3	114,8	121,4	211,2	122,0
2002	93,7	84,8	105,5	97,6	101,2	121,0	89,6	94,7	114,3	133,8	121,2	227,2	115,4
2003	79,9	88,9											
Dienstleistungen													
2001	134,9	119,7	150,8	140,0	146,6	156,8	136,6	125,6	137,7	148,2	187,7	219,2	150,3
2002	131,4	116,5	146,2	124,2	132,8	157,3	136,7	108,2	133,4	146,5	194,2	219,3	145,5
2003	118,0	111,0											

Bruttoindizes (1995=100), Landwirtschaft, Industrie und Dienstleistungen

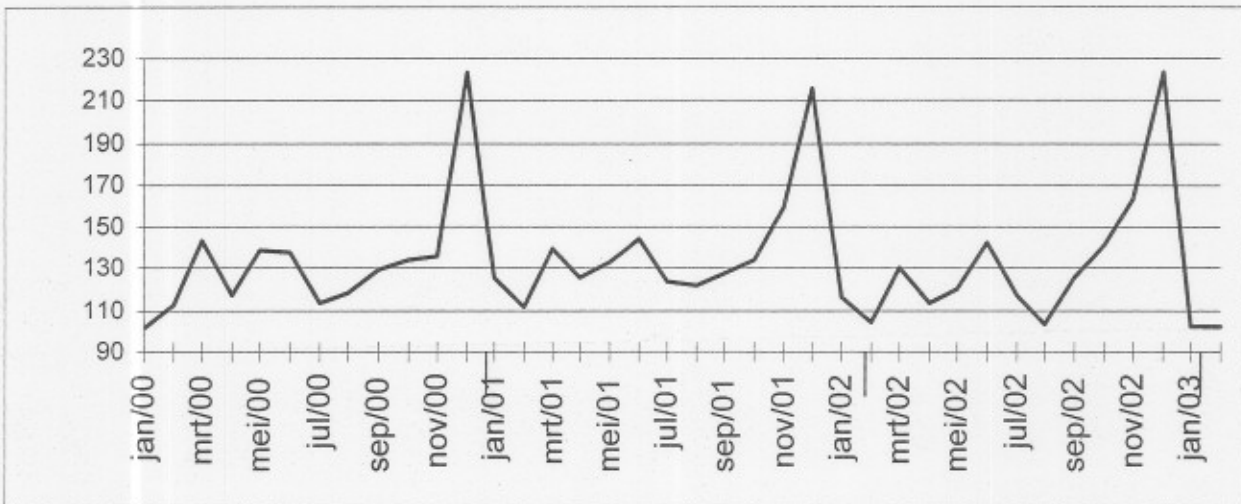

Bruttoindizes (1995=100), Aufschlüsselung nach Region

	Flandern			Wallonia			Brüssel		
	feb 2002	feb 2003	%Veränd.	feb 2002	feb 2003	%Veränd.	feb 2002	feb 2003	%Veränd.
Landwirtschaft, Industrie und Dienstleistungen	106,70	107,02	0,3%	82,70	81,68	-1,2%	115,05	106,22	-7,7%
Industrie	89,15	93,55	4,9%	77,00	76,81	-0,2%	75,10	84,88	13,0%
Dienstleistungen	120,71	117,22	-2,9%	85,74	86,13	0,5%	127,15	112,48	-11,5%

Bruttoindizes (1995=100), Aufschlüsselung nach Region

	Flandern			Wallonia			Brüssel	
	feb 2002	feb 2003	% Veränd.	feb 2002	feb 2003	% Veränd.	feb 2002	feb 2003
Landwirtschaft, Industrie und Dienstleistungen	106,70	107,02	0,3%	82,70	81,68	-1,2%	115,05	106,22
Industrie	89,15	93,55	4,9%	77,00	76,81	-0,2%	75,10	84,88
Dienstleistungen	120,71	117,22	-2,9%	85,74	86,13	0,5%	127,15	112,48

März 2003 : Investitionen + 6,1%

Gegenüber dem Vorjahresmonat März sind die Bruttoinvestitionen in Landwirtschaft, Industrie und Dienstleistungen in Belgien im März 2003 um 6,1% angestiegen.

Die Investitionen in der Industrie und im Baugewerbe nahmen um 2,9% ab, in Handel und Dienstleistungen nahmen sie um 10,9% zu.

Auf regionaler Ebene sind die Investitionen in Flandern um 1,2% angestiegen, in Wallonien um 25,1% angestiegen und in Brüssel um 7,0% angestiegen.

Nächste Pressemitteilung : 26/06/03

*
* *

Quellenangabe ist verpflichtet.

Auf der nächsten Seite finden Sie die Tabellen und Grafiken.

Mehr Konjunkturinformationen !

⇒ Besuchen Sie für einen Überblick der belgischen und europäischen Konjunkturlage auch die viersprachige Konjunkturportalseite des belgische Statistischen Landesamts:

<http://statbel.fgov.be/indicators>

⇒ Alle methodologischen Auskünfte zu den Zahlen sind bei der Kontaktperson (siehe unten) erhältlich.

⇒ Investitionsdaten sind auch weiter aufgeschlüsselt (nach Subsektoren, Regionen) oder verarbeitet (z.B. saisonbereinigt) erhältlich, einmalig auf Bestellung bzw. monatlich im Abonnement.

⇒ Wir verfügen nicht nur über Investitionen, sondern auch über viele andere Konjunkturdaten: Produktionen Indizes der geleisteten Arbeitsstunden, Auftragseingänge, Lohnsumme, Arbeitnehmer, ...

SLA Leuvenseweg 44
B-1000 Brüssel
<http://statbel.fgov.be>

Verantwortlicher Statistiker : Koen Hooyberghs : tel. 02/548.62.49
Kontakt - Konjunkturindikatoren : tel. 02/548.64.82
annie.trenson@statbel.mineco.fgov.be

Investitionen

Bruttoindizes (1995=100), Investitionen (Wert) aufgrund den MWS-Angaben, nicht deflatiert

	Jan	Feb	März	April	Mai	Juni	Juli	Aug	Sept	Okt	Nov	Dez	Jahr
Landwirtschaft, Industrie und Dienstleistungen													
2001	125,8	111,2	139,4	126,0	132,9	144,5	124,0	122,4	127,9	134,3	159,6	216,0	138,7
2002	116,1	103,8	130,1	113,7	120,2	142,8	117,2	103,1	126,0	141,8	163,4	223,5	133,5
2003	104,6	101,8	138,0										
Industrie													
2001	112,8	98,6	122,6	105,8	113,2	126,1	106,5	117,4	113,3	114,8	121,4	211,2	122,0
2002	93,7	84,8	105,5	97,6	101,2	121,0	89,6	94,7	114,3	133,6	121,1	227,0	115,3
2003	82,1	90,7	102,5										
Dienstleistungen													
2001	134,9	119,7	150,8	140,0	146,6	156,8	136,6	125,6	137,7	148,2	187,7	219,2	150,3
2002	131,4	116,5	146,2	124,2	132,8	157,3	136,7	108,2	133,4	146,4	194,0	219,0	145,5
2003	119,8	108,5	162,1										

Bruttoindizes (1995=100), Landwirtschaft, Industrie und Dienstleistungen

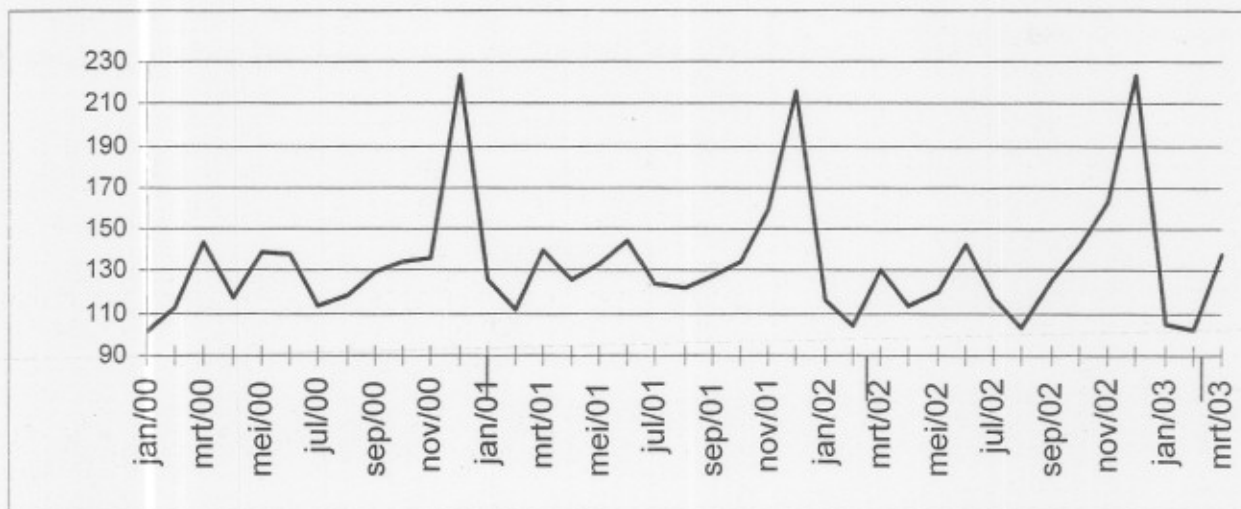

Bruttoindizes (1995=100), Aufschlüsselung nach Region

	Flandern			Wallonia			Brüssel		
	mar 2002	mar 2003	% Veränd.	mar 2002	mar 2003	% Veränd.	mar 2002	mar 2003	% Veränd.
Landwirtschaft, Industrie und Dienstleistungen	132,37	133,99	1,2%	106,01	132,59	25,1%	145,97	156,21	7,0%
Industrie	111,61	106,78	-4,3%	102,86	101,95	-0,9%	78,21	80,30	2,7%
Dienstleistungen	147,92	156,03	5,5%	105,54	158,51	50,2%	166,69	179,05	7,4%

April 2003 : Investitionen - 1,3%

Gegenüber dem Monat März sind die Saisonbereinigte Indizes für Investitionen in Landwirtschaft, Industrie und Dienstleistungen in Belgien im April 2003 um 1,3% abgefallen.

Die Investitionen in der Industrie und im Baugewerbe nahmen um 0,1% ab, in Handel und Dienstleistungen nahmen sie um 4,8% ab.

Auf regionaler Ebene sind die Investitionen in Flandern um 3,3% abgefallen, in Wallonien um 3,6% abgefallen und in Brüssel um 4,9% abgefallen.

Nächste Pressemitteilung : **31/07/03**

*

* *

Quellenangabe ist verpflichtet.

Auf der nächsten Seite finden Sie die Tabellen und Grafiken.

Mehr Konjunkturinformationen !

⇒ Besuchen Sie für einen Überblick der belgischen und europäischen Konjunkturlage auch die viersprachige Konjunkturportalseite des belgische Statistischen Landesamts:

<http://statbel.fgov.be/indicators>

⇒ Alle methodologischen Auskünfte zu den Zahlen sind bei der Kontaktperson (siehe unten) erhältlich.

⇒ Investitionsdaten sind auch weiter aufgeschlüsselt (nach Subsektoren, Regionen) oder verarbeitet (z.B. saisonbereinigt) erhältlich, einmalig auf Bestellung bzw. monatlich im Abonnement.

⇒ Wir verfügen nicht nur über Investitionen, sondern auch über viele andere Konjunkturdaten: Produktionen Indizes der geleisteten Arbeitsstunden, Auftragseingänge, Lohnsumme, Arbeitnehmer, ...

SLA Leuvenseweg 44 Verantwortlicher Statistiker : Koen Hooyberghs : tel. 02/548.62.49
 B-1000 Brüssel Kontakt - Konjunkturindikatoren : tel. 02/548.64.82
<http://statbel.fgov.be> annie.trenson@statbel.mineco.fgov.be

Investitionen

Bruttoindizes (1995=100), Investitionen (Wert) aufgrund den MWS-Angaben, nicht deflatiert

	Jan	Feb	März	April	Mai	Juni	Juli	Aug	Sept	Okt	Nov	Dez	Jahr
Landwirtschaft, Industrie und Dienstleistungen													
2002	116,1	103,8	130,1	113,7	120,2	142,8	117,2	103,1	126,0	141,8	163,4	223,5	133,5
2003	104,6	101,8	138,5	114,5									
Industrie und Baugewerbe													
2002	93,7	84,8	105,5	97,6	101,2	121,0	89,6	94,7	114,3	133,6	121,1	227,0	115,3
2003	82,1	90,8	101,4	98,0									
Dienstleistungen													
2002	131,4	116,5	146,2	124,2	132,8	157,3	136,7	108,2	133,4	146,4	194,0	219,0	145,5
2003	119,7	108,4	163,6	125,0									

Saisonbereinigte Indizes (1995=100), nach Bereinigung von Saisoneffekten

	Jan	Feb	März	April	Mai	Juni	Juli	Aug	Sept	Okt	Nov	Dez	Jahr
Landwirtschaft, Industrie und Dienstleistungen													
2002	135,7	133,8	132,8	131,8	131,7	133,1	132,0	130,3	132,6	134,1	134,9	133,4	133,0
2003	131,8	132,2	134,2	132,4									
Industrie und Baugewerbe													
2002	115,4	108,2	107,5	108,6	111,2	113,8	108,1	107,1	110,9	133,9	125,4	123,2	114,4
2003	108,8	110,7	106,7	106,5									
Dienstleistungen													
2002	151,7	147,1	140,8	141,9	140,2	146,2	147,2	137,6	144,9	145,8	153,6	145,1	145,2
2003	141,4	140,9	151,8	144,5									

Landwirtschaft, Industrie und Dienstleistungen

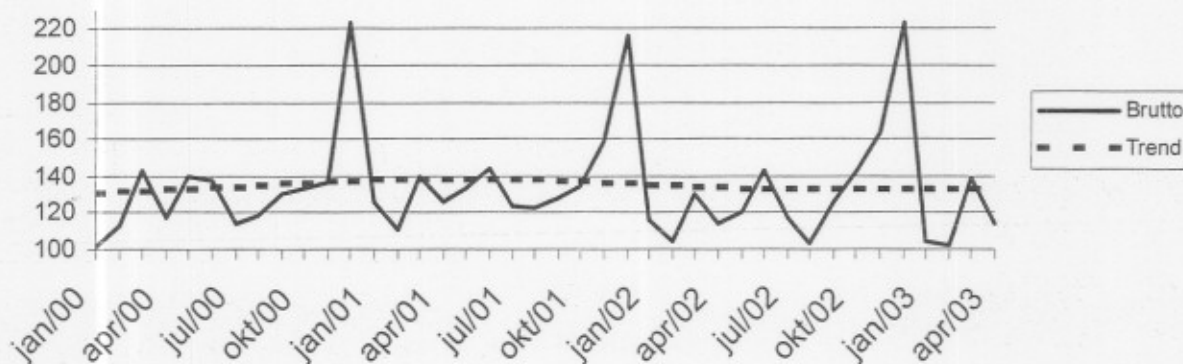

Trend (1995=100), Aufschlüsselung nach Region

Adjusted for seasonal and random fluctuations					
Last three months compared to the previous three months					
	Belgien	Flandern	Wallonia	Brüssel	Legende
Landwirtschaft, Industrie und Dienstleistungen	↘	→	→	↗	
Industrie und Baugewerbe	↘	↗	↘	↘	
Grundstoffe und Produktionsgüter (ohne Energie)	↘	↗	↘	↗↗	↗↗ > 2.5%
Investitionsgüter	→	→	↗	↘	↗ van 0.5% tot 2.5%
Gebrauchsgüter	↘	↗	↗↗	↘↘	→ van -0.5% tot 0.5%
Verbrauchsgüter	↗	↗	↗↗	↘	↘ van -2.5% tot -0.5%
Energie	↘↘	↗	↘↘	↗	↘↘ < -2.5%
Metallerzeugung und -bearbeitung, metallenerzeugnissen	→	↘	↘	↘↘	
Chemische Industrie	↗	↘	↘	↘↘	
Baugewerbe	→	↘	↘↘	↗↗	
Dienstleistungen	↗	↗	→	↗	
Handel	↗	↗↗	↗	↘↘	

Mai 2003 : Investitionen - 0,3%

Gegenüber dem Monat April sind die Saisonbereinigte Indizes für Investitionen in Landwirtschaft, Industrie und Dienstleistungen in Belgien im Mai 2003 um 0,3% abgefallen.

Die Investitionen in der Industrie und im Baugewerbe nahmen um 0,5% zu, in Handel und Dienstleistungen nahmen sie um 2,1% ab.

Auf regionaler Ebene sind die Investitionen in Flandern um 2,9% angestiegen, in Wallonien um 1,7% angestiegen und in Brüssel um 0,1% angestiegen.

Nächste Pressemitteilung : **28/08/03**

*

* *

Quellenangabe ist verpflichtet.

Auf der nächsten Seite finden Sie die Tabellen und Grafiken.

Mehr Konjunkturinformationen !

⇒ Besuchen Sie für einen Überblick der belgischen und europäischen Konjunkturlage auch die viersprachige Konjunkturportalseite des belgische Statistischen Landesamts:

<http://statbel.fgov.be/indicators>

⇒ Alle methodologischen Auskünfte zu den Zahlen sind bei der Kontaktperson (siehe unten) erhältlich.

⇒ Investitionsdaten sind auch weiter aufgeschlüsselt (nach Subsektoren, Regionen) oder verarbeitet (z.B. saisonbereinigt) erhältlich, einmalig auf Bestellung bzw. monatlich im Abonnement.

⇒ Wir verfügen nicht nur über Investitionen, sondern auch über viele andere Konjunkturdaten: Produktionen Indizes der geleisteten Arbeitsstunden, Auftragseingänge, Lohnsumme, Arbeitnehmer, ...

SLA Leuvenseweg 44
B-1000 Brüssel
<http://statbel.fgov.be>

Verantwortlicher Statistiker : Koen Hooyberghs : tel. 02/548.62.49
Kontakt - Konjunkturindikatoren : tel. 02/548.64.82
annie.trenson@statbel.mineco.fgov.be

Investitionen

Bruttoindizes (1995=100), Investitionen (Wert) aufgrund den MWS-Angaben, nicht deflatiert

	Jan	Feb	März	April	Mai	Juni	Juli	Aug	Sept	Okt	Nov	Dez	Jahr
Landwirtschaft, Industrie und Dienstleistungen													
2002	116,1	103,8	130,1	113,7	120,2	142,8	117,2	103,1	126,0	141,8	163,4	223,5	133,5
2003	104,6	101,8	138,5	114,2	114,7								
Industrie und Baugewerbe													
2002	93,7	84,8	105,5	97,6	101,2	121,0	89,6	94,7	114,3	133,6	121,1	227,0	115,3
2003	82,1	90,8	101,4	97,4	95,3								
Dienstleistungen													
2002	131,4	116,5	146,2	124,2	132,8	157,3	136,7	108,2	133,4	146,4	194,0	219,0	145,5
2003	119,7	108,4	163,6	124,9	127,4								

Saisonbereinigte Indizes (1995=100), nach Bereinigung von Saisoneffekten

	Jan	Feb	März	April	Mai	Juni	Juli	Aug	Sept	Okt	Nov	Dez	Jahr
Landwirtschaft, Industrie und Dienstleistungen													
2002	135,8	133,8	132,9	131,9	132,4	133,2	132,1	130,3	132,5	133,9	134,5	133,0	133,0
2003	131,2	131,6	133,4	131,4	131,0								
Industrie und Baugewerbe													
2002	115,5	108,4	108,5	109,4	111,6	114,5	109,7	107,7	114,4	127,0	123,7	121,4	114,3
2003	108,6	111,1	107,4	106,7	107,2								
Dienstleistungen													
2002	151,5	146,9	140,5	141,6	142,6	146,3	147,2	137,5	144,8	145,5	153,2	144,6	145,2
2003	140,8	140,2	150,8	143,4	140,4								

Landwirtschaft, Industrie und Dienstleistungen

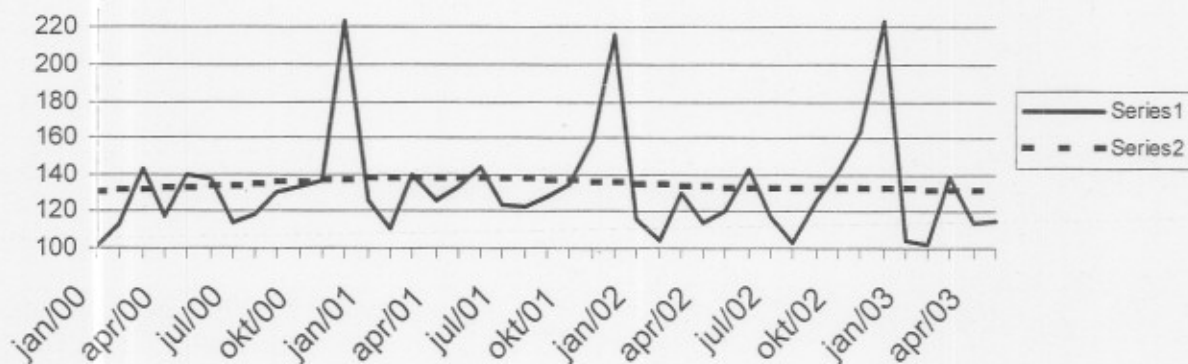

Trend (1995=100), Aufschlüsselung nach Region

Nach Bereinigung von Saisoneffekten

Drei letzte Monate gegenüber den vorhergehenden drei Monaten

	Belgien	Flandern	Wallonia	Brüssel	Legende
Landwirtschaft, Industrie und Dienstleistungen	↘↘	↘	→	↘↘	
Industrie und Baugewerbe	↘	↗	↗	↘↘	
Grundstoffe und Produktionsgüter (ohne Energie)	↗	↗↗	↘	↗	↗↗ > 2.5%
Investitionsgüter	↗	→	→	→	↗ van 0.5% tot 2
Gebrauchsgüter	↘↘	↗	↘	↘↘	→ van -0.5% tot
Verbrauchsgüter	↘	→	↘	↘↘	↘ van -2.5% tot
Energie	↘↘	↗	↘↘	↘↘	↘↘ < -2.5%
Metallerzeugung und -bearbeitung, metallerzeugnissen	↗	↗	↘	↘	
Chemische Industrie	→	↘↘	↘	↘↘	
Baugewerbe	↘	↘↘	↘↘	↗↗	
Dienstleistungen	→	↘	↘	↘	
Handel	↘	↘	↘	↘↘	

Juni 2003 : Investitionen + 1,7%

Gegenüber dem Monat Mai sind die Saisonbereinigte Indizes für Investitionen in Landwirtschaft, Industrie und Dienstleistungen in Belgien im Juni 2003 um 1,7% angestiegen.

Die Investitionen in der Industrie und im Baugewerbe nahmen um 6,5% zu, in Handel und Dienstleistungen nahmen sie um 4,5% zu.

Auf regionaler Ebene sind die Investitionen in Flandern um 4,3% angestiegen, in Wallonien um 13,0% angestiegen und in Brüssel um 6,7% angestiegen.

Nächste Pressemitteilung : **25/09/03**

*

* *

Quellenangabe ist verpflichtet.

Auf der nächsten Seite finden Sie die Tabellen und Grafiken.

Mehr Konjunkturinformationen !

⇒ Besuchen Sie für einen Überblick der belgischen und europäischen Konjunkturlage auch die viersprachige Konjunkturportalseite des belgische Statistischen Landesamts:

<http://statbel.fgov.be/indicators>

⇒ Alle methodologischen Auskünfte zu den Zahlen sind bei die Einheit Konjunktur erhältlich.

⇒ Investitionsdaten sind auch weiter aufgeschlüsselt (nach Subsektoren, Regionen) oder verarbeitet (z.B. saisonbereinigt) erhältlich, einmalig auf Bestellung bzw. monatlich im Abonnement.

⇒ Wir verfügen nicht nur über Investitionen, sondern auch über viele andere Konjunkturdaten: Produktionen Indizes der geleisteten Arbeitsstunden, Auftragseingänge, Lohnsumme, Arbeitnehmer, ...

SLA Leuvenseweg 44 Verantwortlicher Statistiker : Koen Hooyberghs : tel. 02/548.62.49
 B-1000 Brüssel Kontakt - Konjunkturindikatoren : tel. 02/548.64.82
<http://statbel.fgov.be> annie.trenson@statbel.mineco.fgov.be

Investitionen

Bruttoindizes (2000=100), Investitionen (Wert) aufgrund den MWS-Angaben, nicht deflatiert

	Jan	Feb	März	April	Mai	Juni	Juli	Aug	Sept	Okt	Nov	Dez	Jahr
Landwirtschaft, Industrie und Dienstleistungen													
2002	86,7	77,5	97,2	84,9	89,7	106,7	87,5	77,0	94,1	105,9	122,1	167,0	99,7
2003	78,1	76,0	103,5	92,0	90,6	117,3							
Industrie und Baugewerbe													
2002	75,2	68,1	84,8	78,4	81,3	97,2	71,9	76,1	91,8	107,3	97,3	182,3	92,6
2003	66,0	72,9	81,2	78,4	77,3	102,5							
Dienstleistungen													
2002	93,5	82,9	104,0	88,3	94,5	111,9	97,3	77,0	94,9	104,1	138,0	155,8	103,5
2003	85,2	77,1	116,6	100,3	98,8	125,3							
Saisonbereinigte Indizes (2000=100), nach Bereinigung von Saisoneffekten													
	Jan	Feb	März	April	Mai	Juni	Juli	Aug	Sept	Okt	Nov	Dez	Jahr
Landwirtschaft, Industrie und Dienstleistungen													
2002	101,4	100,0	99,2	98,0	98,5	98,9	98,7	97,4	99,3	100,5	101,3	100,5	99,5
2003	99,5	100,1	101,9	102,0	101,8	103,5							
Industrie und Baugewerbe													
2002	92,8	87,3	87,4	88,3	89,7	91,2	88,0	86,8	92,0	101,9	99,3	97,7	91,9
2003	87,5	89,5	86,5	85,8	88,4	94,1							
Dienstleistungen													
2002	108,4	105,2	100,7	98,6	100,4	102,1	104,8	98,0	103,5	104,2	110,0	104,2	103,3
2003	101,7	101,6	109,9	109,8	106,5	111,3							

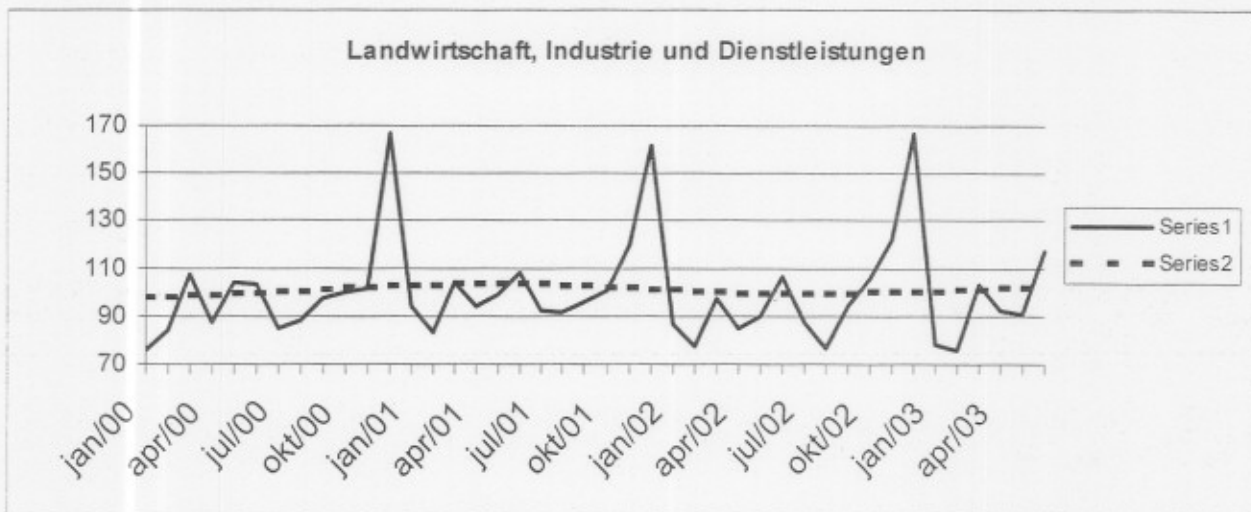

Trend (2000=100), Aufschlüsselung nach Region

Nach Bereinigung von Saisoneffekten

Drei letzte Monate gegenüber den vorhergehenden drei Monaten

	Belgien	Flandern	Wallonia	Brüssel	Legende
Landwirtschaft, Industrie und Dienstleistungen	↗	↗↗	→	→	
Industrie und Baugewerbe	↘	↘	↗	↗	
Grundstoffe und Produktionsgüter (ohne Energie)	↘↘	↘	↘	↘↘	↗↗ > 2.5%
Investitionsgüter	↗↗	↗↗	↘↘	↗↗	↗ van 0.5% tot
Gebrauchsgüter	↘↘	→	↘↘	↘↘	→ van -0.5% to
Verbrauchsgüter	→	↘	↗	↗↗	↘ van -2.5% to
Energie	↘	↘↘	↘↘	↘	↘↘ < -2.5%
Metallerzeugung und -bearbeitung, metallergezeugnissen	↗↗	↗↗	↗	↘	
Chemische Industrie	↘	↘	↗↗	↗↗	
Baugewerbe	↗	↘↘	↗	↘↘	
Dienstleistungen	↗	↗↗	↗	↗	
Handel	↗↗	↗↗	↗	↘	

Juli 2003 : Investitionen - 1,4%

Gegenüber dem Monat Juni sind die Saisonbereinigte Indizes für Investitionen in Landwirtschaft, Industrie und Dienstleistungen in Belgien im Juli 2003 um 1,4% abgefallen.

Die Investitionen in der Industrie und im Baugewerbe nahmen um 1,5% ab, in Handel und Dienstleistungen nahmen sie um 4,6% ab.

Auf regionaler Ebene sind die Investitionen in Flandern um 5,0% abgefallen, in Wallonien um 10,0% abgefallen und in Brüssel um 10,2% abgefallen.

Nächste Pressemitteilung : 30/10/03

*
* *

Quellenangabe ist verpflichtet.

Auf der nächsten Seite finden Sie die Tabellen und Grafiken.

Mehr Konjunkturinformationen !

⇒ Besuchen Sie für einen Überblick der belgischen und europäischen Konjunkturlage auch die viersprachige Konjunkturportalseite des belgische Statistischen Landesamts:

<http://statbel.fgov.be/indicators>

⇒ Alle methodologischen Auskünfte zu den Zahlen sind bei die Einheit Konjunktur erhältlich.

⇒ Investitionsdaten sind auch weiter aufgeschlüsselt (nach Subsektoren, Regionen) oder verarbeitet (z.B. saisonbereinigt) erhältlich, einmalig auf Bestellung bzw. monatlich im Abonnement.

⇒ Wir verfügen nicht nur über Investitionen, sondern auch über viele andere Konjunkturdaten: Produktionen Indizes der geleisteten Arbeitsstunden, Auftragseingänge, Lohnsumme, Arbeitnehmer, ...

SLA Leuvenseweg 44 Verantwortlicher Statistiker : Koen Hooyberghs : tel. 02/548.62.49
 B-1000 Brüssel Kontakt - Konjunkturindikatoren : tel. 02/548.64.82
<http://statbel.fgov.be> annie.trenson@statbel.mineco.fgov.be

Investitionen

Bruttoindizes (2000=100), Investitionen (Wert) aufgrund den MWS-Angaben, nicht deflatiert

	Jan	Feb	März	April	Mai	Juni	Juli	Aug	Sept	Okt	Nov	Dez	Jahr
Landwirtschaft, Industrie und Dienstleistungen													
2002	86,7	77,5	97,2	84,9	89,7	106,7	87,5	77,0	94,1	105,9	122,1	167,0	99,7
2003	78,1	76,0	103,5	92,0	90,6	117,1	88,7						
Industrie und Baugewerbe													
2002	75,2	68,1	84,8	78,4	81,3	97,2	71,9	76,1	91,8	107,3	97,3	182,3	92,6
2003	66,0	72,9	81,2	78,5	77,3	101,1	76,6						
Dienstleistungen													
2002	93,5	82,9	104,0	88,3	94,5	111,9	97,3	77,0	94,9	104,1	138,0	155,8	103,5
2003	85,2	77,1	116,6	100,2	98,7	126,0	96,0						

Saisonbereinigte Indizes (2000=100), nach Bereinigung von Saisoneffekten

	Jan	Feb	März	April	Mai	Juni	Juli	Aug	Sept	Okt	Nov	Dez	Jahr
Landwirtschaft, Industrie und Dienstleistungen													
2002	101,4	99,9	99,2	97,9	98,5	98,8	99,0	97,5	99,4	100,6	101,3	100,4	99,5
2003	99,3	99,8	101,4	101,3	101,0	102,4	101,0						
Industrie und Baugewerbe													
2002	92,9	87,3	87,4	88,3	89,7	91,4	87,9	86,6	92,0	101,9	99,3	97,6	91,9
2003	87,5	89,5	86,5	85,9	88,2	93,5	92,2						
Dienstleistungen													
2002	108,3	105,1	100,6	98,5	100,2	101,7	105,8	98,2	103,6	104,3	110,1	104,1	103,4
2003	101,6	101,4	109,5	109,3	105,8	110,8	105,6						

Landwirtschaft, Industrie und Dienstleistungen

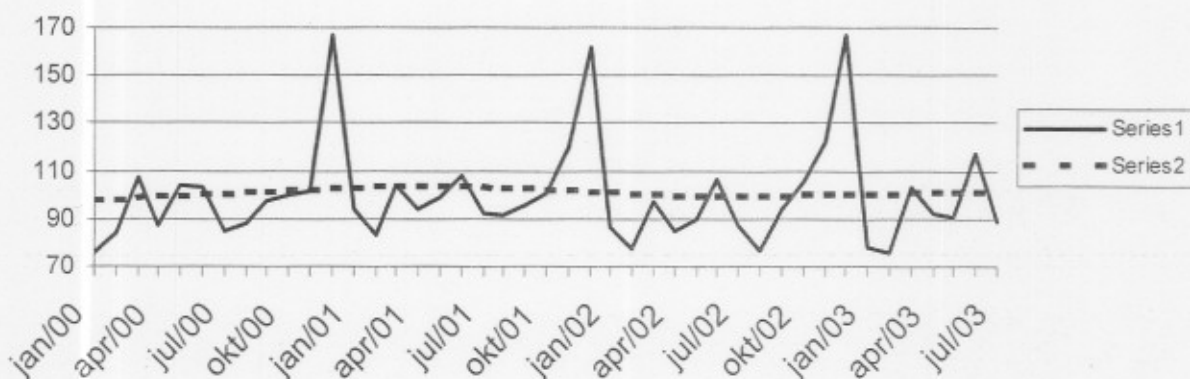

Trend (2000=100), Aufschlüsselung nach Region

Nach Bereinigung von Saisoneffekten

Drei letzte Monate gegenüber den vorhergehenden drei Monaten

	Belgien	Flandern	Wallonia	Brüssel	Legende	
Landwirtschaft, Industrie und Dienstleistungen	↗	↗↗	↘	↘		
Industrie und Baugewerbe	→	↗	↘	↘		
Grundstoffe und Produktionsgüter (ohne Energie)	↘	→	↘	↘↘	↗↗	> 2.5%
Investitionsgüter	↘↘	↗↗	↗	↗↗	↗	van 0.5% tot
Gebrauchsgüter	↗	→	↘	↘↘	→	van -0.5% to
Verbrauchsgüter	→	→	↗	↗	↘	van -2.5% to
Energie	↘	→	↘	↘↘	↘↘	< -2.5%
Metallerzeugung und -bearbeitung, metallerzeugnissen	↗↗	↗↗	↘↘	↘↘		
Chemische Industrie	↘	↘	↗	↗		
Baugewerbe	↗	↘	↘	↘↘		
Dienstleistungen	↗	↗	↗	↘		
Handel	↗↗	↗↗	↗	↘↘		

August 2003 : Investitionen + 1,4%

Gegenüber dem Monat Juli sind die Saisonbereinigte Indizes für Investitionen in Landwirtschaft, Industrie und Dienstleistungen in Belgien im August 2003 um 1,4% angestiegen.

Die Investitionen in der Industrie und im Baugewerbe nahmen um 1,5% ab, in Handel und Dienstleistungen nahmen sie um 4,0% zu.

Auf regionaler Ebene sind die Investitionen in Flandern um 0,9% angestiegen, in Wallonien um 8,6% angestiegen und in Brüssel um 4,2% angestiegen.

Nächste Pressemitteilung : 27/11/2003

Quelle: Statbel

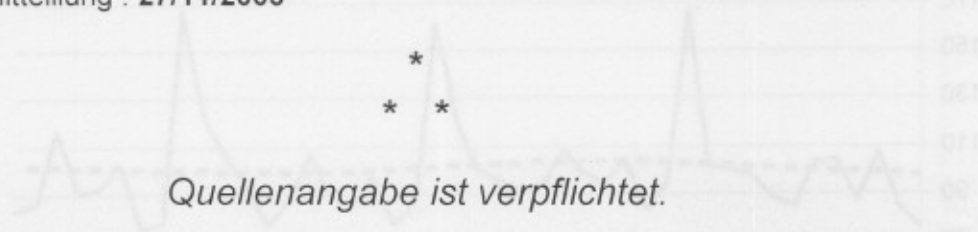

Quellenangabe ist verpflichtet.

Auf der nächsten Seite finden Sie die Tabellen und Grafiken.

Mehr Konjunkturinformationen !

⇒ Besuchen Sie für einen Überblick der belgischen und europäischen Konjunkturlage auch die viersprachige Konjunkturportalseite des belgische Statistischen Landesamts:

<http://statbel.fgov.be/indicators>

⇒ Alle methodologischen Auskünfte zu den Zahlen sind bei die Einheit Konjunktur erhältlich.

⇒ Investitionsdaten sind auch weiter aufgeschlüsselt (nach Subsektoren, Regionen) oder verarbeitet (z.B. saisonbereinigt) erhältlich, einmalig auf Bestellung bzw. monatlich im Abonnement.

⇒ Wir verfügen nicht nur über Investitionen, sondern auch über viele andere Konjunkturdaten: Produktionen Indizes der geleisteten Arbeitsstunden, Auftragseingänge, Lohnsumme, Arbeitnehmer, ...

SLA Leuvenseweg 44 Verantwortlicher Statistiker : Koen Hooyberghs : tel. 02/548.62.49
 B-1000 Brüssel Kontakt - Konjunkturindikatoren : tel. 02/548.64.82
<http://statbel.fgov.be> annie.trenson@statbel.mineco.fgov.be

Investitionen

Bruttoindizes (2000=100), Investitionen (Wert) aufgrund den MWS-Angaben, nicht deflatiert

	Jan	Feb	März	April	Mai	Juni	Juli	Aug	Sept	Okt	Nov	Dez	Jahr
Landwirtschaft, Industrie und Dienstleistungen													
2002	86,7	77,5	97,2	84,9	89,7	106,7	87,5	77,0	94,1	105,9	122,1	167,0	99,7
2003	78,1	76,0	103,5	92,0	90,6	117,1	86,1	83,6					
Industrie und Baugewerbe													
2002	75,2	68,1	84,8	78,4	81,3	97,2	71,9	76,1	91,8	107,3	97,3	182,3	92,6
2003	66,0	72,9	81,2	78,5	77,3	101,1	76,0	79,2					
Dienstleistungen													
2002	93,5	82,9	104,0	88,3	94,5	111,9	97,3	77,0	94,9	104,1	138,0	155,8	103,5
2003	85,2	77,1	116,6	100,2	98,7	126,0	92,1	85,1					
Saisonbereinigte Indizes (2000=100), nach Bereinigung von Saisoneffekten													
	Jan	Feb	März	April	Mai	Juni	Juli	Aug	Sept	Okt	Nov	Dez	Jahr
Landwirtschaft, Industrie und Dienstleistungen													
2002	101,4	99,9	99,2	97,9	98,5	98,8	99,2	97,4	99,2	100,5	101,2	100,3	99,5
2003	99,2	99,7	101,4	101,4	101,1	102,7	101,0	102,3					
Industrie und Baugewerbe													
2002	92,8	87,3	87,4	88,4	89,7	91,4	87,9	86,5	91,9	102,0	99,3	97,6	91,8
2003	87,5	89,5	86,5	86,0	88,3	93,3	92,1	90,7					
Dienstleistungen													
2002	108,3	105,1	100,6	98,5	100,2	101,7	107,0	97,7	103,4	104,1	109,9	104,0	103,4
2003	101,4	101,3	109,4	109,2	105,8	110,8	104,1	108,3					

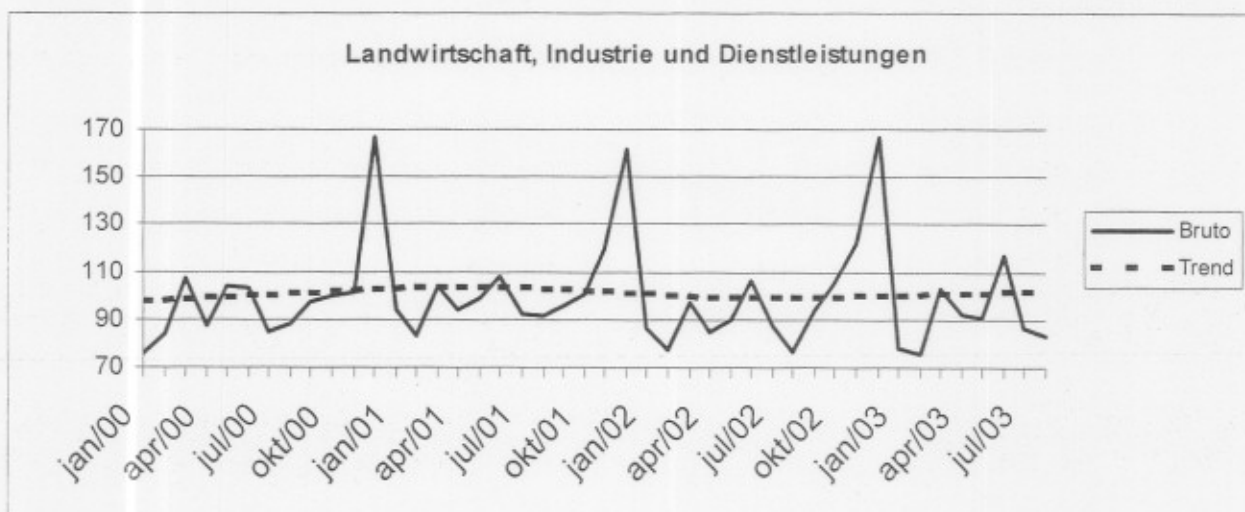

Trend (2000=100), Aufschlüsselung nach Region

Nach Bereinigung von Saisoneffekten

Drei letzte Monate gegenüber den vorhergehenden drei Monaten

	Belgien	Flandern	Wallonia	Brüssel	Legende
Landwirtschaft, Industrie und Dienstleistungen	↗	↗	→	↘	
Industrie und Baugewerbe	→	→	↗	↘	
Grundstoffe und Produktionsgüter (ohne Energie)	↘	→	↗	↘	↗↗ > 2.5%
Investitionsgüter	↗↗	↗↗	↘	↗↗	↗ van 0.5% tot
Gebrauchsgüter	↘↘	↗↗	↘	↘↘	→ van -0.5% tot
Verbrauchsgüter	→	→	↗	↗↗	↘ van -2.5% tot
Energie	↘	↘	↘	↘↘	↘↘ < -2.5%
Metallerzeugung und -bearbeitung, metallenerzeugnissen	↗↗	→	↗↗	↘↘	
Chemische Industrie	↘↘	↘↘	→	↗	
Baugewerbe	↘	↘	↘	↘↘	
Dienstleistungen	↗	↗	↗	↘	
Handel	↗↗	↗↗	↗	↘↘	

September 2003 : Investitionen + 0,7%

Gegenüber dem Monat August sind die Saisonbereinigte Indizes für Investitionen in Landwirtschaft, Industrie und Dienstleistungen in Belgien im September 2003 um 0,7% angestiegen.

Die Investitionen in der Industrie und im Baugewerbe nahmen um 3,8% zu, in Handel und Dienstleistungen nahmen sie um 2,4% zu.

Auf regionaler Ebene sind die Investitionen in Flandern um 6,8% angestiegen, in Wallonien um 0,9% abgefallen und in Brüssel um 3,2% angestiegen.

Nächste Pressemitteilung : 18/12/2003

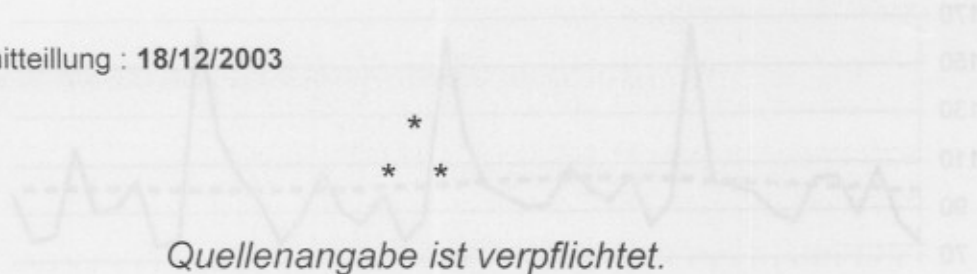

Quellenangabe ist verpflichtet.

Auf der nächsten Seite finden Sie die Tabellen und Grafiken.

Mehr Konjunkturinformationen !

⇒ Besuchen Sie für einen Überblick der belgischen und europäischen Konjunkturlage auch die viersprachige Konjunkturportalseite des belgische Statistischen Landesamts:

<http://statbel.fgov.be/indicators>

⇒ Alle methodologischen Auskünfte zu den Zahlen sind bei die Einheit Konjunktur erhältlich.

⇒ Investitionsdaten sind auch weiter aufgeschlüsselt (nach Subsektoren, Regionen) oder verarbeitet (z.B. saisonbereinigt) erhältlich, einmalig auf Bestellung bzw. monatlich im Abonnement.

⇒ Wir verfügen nicht nur über Investitionen, sondern auch über viele andere Konjunkturdaten: Produktionen Indizes der geleisteten Arbeitsstunden, Auftragseingänge, Lohnsumme, Arbeitnehmer, ...

SLA Leuvenseweg 44 Verantwortlicher Statistiker : Koen Hooyberghs : tel. 02/548.62.49
B-1000 Brüssel Kontakt - Konjunkturindikatoren : tel. 02/548.64.82
<http://statbel.fgov.be> annie.trenson@statbel.mineco.fgov.be

Investitionen

Bruttoindizes (2000=100), Investitionen (Wert) aufgrund den MWS-Angaben, nicht deflatiert

	Jan	Feb	März	April	Mai	Juni	Juli	Aug	Sept	Okt	Nov	Dez	Jahr
Landwirtschaft, Industrie und Dienstleistungen													
2002	86,7	77,5	97,2	84,9	89,7	106,7	87,5	77,0	94,1	105,9	122,1	167,0	99,7
2003	78,1	76,0	103,5	92,0	90,6	117,1	80,6	78,0	98,5				
Industrie und Baugewerbe													
2002	75,2	68,1	84,8	78,4	81,3	97,2	71,9	76,1	91,8	107,3	97,3	182,3	92,6
2003	66,0	72,9	81,2	78,5	77,3	101,1	74,2	78,1	99,7				
Dienstleistungen													
2002	93,5	82,9	104,0	88,3	94,5	111,9	97,3	77,0	94,9	104,1	138,0	155,8	103,5
2003	85,2	77,1	116,6	100,2	98,7	126,0	84,7	77,5	96,8				

Saisonbereinigte Indizes (2000=100), nach Bereinigung von Saisoneffekten

	Jan	Feb	März	April	Mai	Juni	Juli	Aug	Sept	Okt	Nov	Dez	Jahr
Landwirtschaft, Industrie und Dienstleistungen													
2002	101,3	99,9	99,2	97,8	98,5	98,7	99,6	97,8	99,2	100,4	101,1	100,0	99,4
2003	98,8	99,1	100,6	100,5	99,8	101,4	98,4	99,5	100,2				
Industrie und Baugewerbe													
2002	92,8	87,3	87,5	88,4	89,8	91,4	88,2	86,5	91,2	101,7	99,6	97,6	91,8
2003	87,3	89,4	86,5	86,1	88,4	93,3	90,4	90,6	94,1				
Dienstleistungen													
2002	108,1	104,8	100,3	98,1	99,8	101,2	108,7	99,4	103,2	104,1	109,7	103,6	103,4
2003	101,0	100,7	108,6	108,2	104,6	109,4	99,2	102,6	105,0				

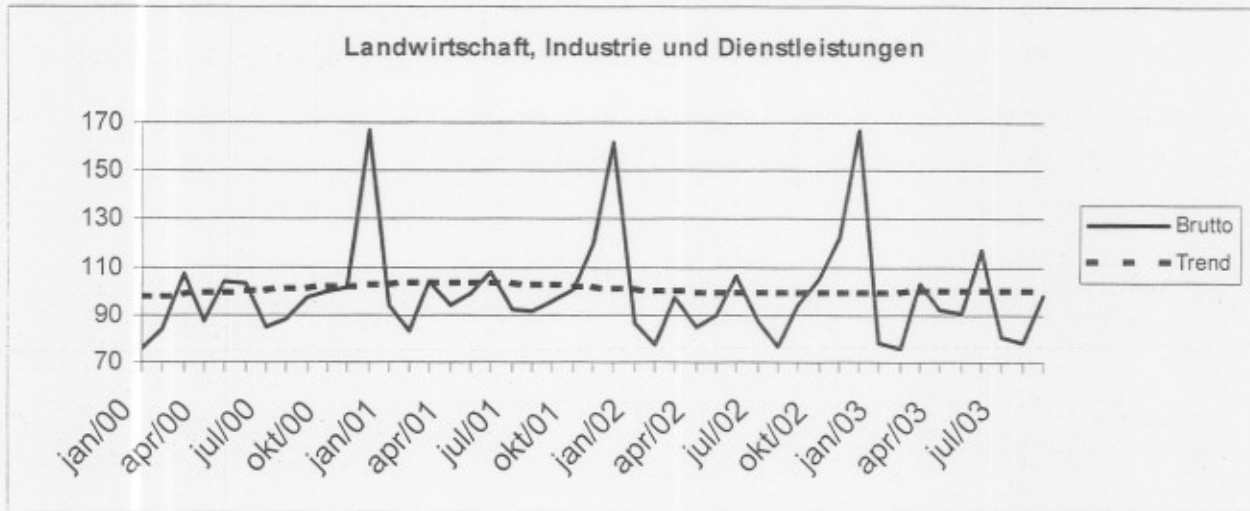

Trend (2000=100), Aufschlüsselung nach Region

Nach Bereinigung von Saisoneffekten

Drei letzte Monate gegenüber den vorhergehenden drei Monaten

	Belgien	Flandern	Wallonia	Brüssel	Legende
Landwirtschaft, Industrie und Dienstleistungen	→	↘	→	↘	
Industrie und Baugewerbe	↗	↗	→	↗↗	
Grundstoffe und Produktionsgüter (ohne Energie)	↘	↗	↗↗	↘↘	↗↗ > 2.5%
Investitionsgüter	↗↗	↗↗	→	↗↗	↗ van 0.5% tot
Gebrauchsgüter	↘↘	↗	↘	↘↘	→ van -0.5% tot
Verbrauchsgüter	↘	↘	↗	↘	↘ van -2.5% tot
Energie	→	↗↗	↗	↗↗	↘↘ < -2.5%
Metallerzeugung und -bearbeitung, metallerzeugnissen	↗↗	↘	↘↘	↘↘	
Chemische Industrie	↘	↘↘	↗	→	
Baugewerbe	→	→	→	↘↘	
Dienstleistungen	→	↗	↗	↘	
Handel	↗	↗↗	↗	↘↘	

Oktober 2003 : Investitionen - 0,1%

Gegenüber dem Monat September sind die Saisonbereinigte Indizes für Investitionen in Landwirtschaft, Industrie und Dienstleistungen in Belgien im Oktober 2003 um 0,1% abgefallen.

Die Investitionen in der Industrie und im Baugewerbe nahmen um 9,0% zu, in Handel und Dienstleistungen nahmen sie um 4,2% ab.

Auf regionaler Ebene sind die Investitionen in Flandern um 4,3% angestiegen, in Wallonien um 0,1% angestiegen und in Brüssel um 1,7% abgefallen.

Nächste Pressemitteilung : 29/01/2003



Quellenangabe ist verpflichtet.

Auf der nächsten Seite finden Sie die Tabellen und Grafiken.

Mehr Konjunkturinformationen !

⇒ Besuchen Sie für einen Überblick der belgischen und europäischen Konjunkturlage auch die viersprachige Konjunkturportalseite des belgische Statistischen Landesamts:

<http://statbel.fgov.be/indicators>

⇒ Alle methodologischen Auskünfte zu den Zahlen sind bei die Einheit Konjunktur erhältlich.

⇒ Investitionsdaten sind auch weiter aufgeschlüsselt (nach Subsektoren, Regionen) oder verarbeitet (z.B. saisonbereinigt) erhältlich, einmalig auf Bestellung bzw. monatlich im Abonnement.

⇒ Wir verfügen nicht nur über Investitionen, sondern auch über viele andere Konjunkturdaten: Produktionen Indizes der geleisteten Arbeitsstunden, Auftragseingänge, Lohnsumme, Arbeitnehmer, ...

SLA Leuvenseweg 44
B-1000 Brüssel
<http://statbel.fgov.be>

Verantwortlicher Statistiker : Koen Hooyberghs : tel. 02/548.62.49
Kontakt - Konjunkturindikatoren : tel. 02/548.64.82
annie.trenson@statbel.mineco.fgov.be

Investitionen

Bruttoindizes (2000=100), Investitionen (Wert) aufgrund den MWS-Angaben, nicht deflatiert

	Jan	Feb	März	April	Mai	Juni	Juli	Aug	Sept	Okt	Nov	Dez	Jahr
Landwirtschaft, Industrie und Dienstleistungen													
2002	86,7	77,5	97,2	84,9	89,7	106,7	87,5	77,0	94,1	105,9	122,1	167,0	99,7
2003	78,1	76,0	103,5	92,0	90,6	117,1	80,6	78,0	98,5	102,3			
Industrie und Baugewerbe													
2002	75,2	68,1	84,8	78,4	81,3	97,2	71,9	76,1	91,8	107,3	97,3	182,3	92,6
2003	66,0	72,9	81,2	78,5	77,3	101,1	74,2	78,1	99,7	112,2			
Dienstleistungen													
2002	93,5	82,9	104,0	88,3	94,5	111,9	97,3	77,0	94,9	104,1	138,0	155,8	103,5
2003	85,2	77,1	116,6	100,2	98,7	126,0	84,7	77,5	96,8	94,9			

Saisonbereinigte Indizes (2000=100), nach Bereinigung von Saisoneffekten

	Jan	Feb	März	April	Mai	Juni	Juli	Aug	Sept	Okt	Nov	Dez	Jahr
Landwirtschaft, Industrie und Dienstleistungen													
2002	101,3	99,9	99,2	97,8	98,5	98,7	99,6	97,7	99,2	100,5	101,2	100,1	99,5
2003	98,8	99,2	100,6	100,5	99,8	101,2	98,3	99,2	99,9	99,8			
Industrie und Baugewerbe													
2002	92,8	87,3	87,5	88,6	90,1	91,8	88,5	87,0	91,3	100,1	99,2	98,3	91,9
2003	87,7	89,4	86,6	86,2	88,8	93,6	91,0	90,2	96,8	105,6			
Dienstleistungen													
2002	108,1	104,8	100,2	98,0	99,6	101,0	108,4	99,1	102,8	106,2	109,8	103,7	103,5
2003	100,9	100,6	108,3	107,8	104,2	108,7	98,5	101,6	103,8	99,4			

Landwirtschaft, Industrie und Dienstleistungen

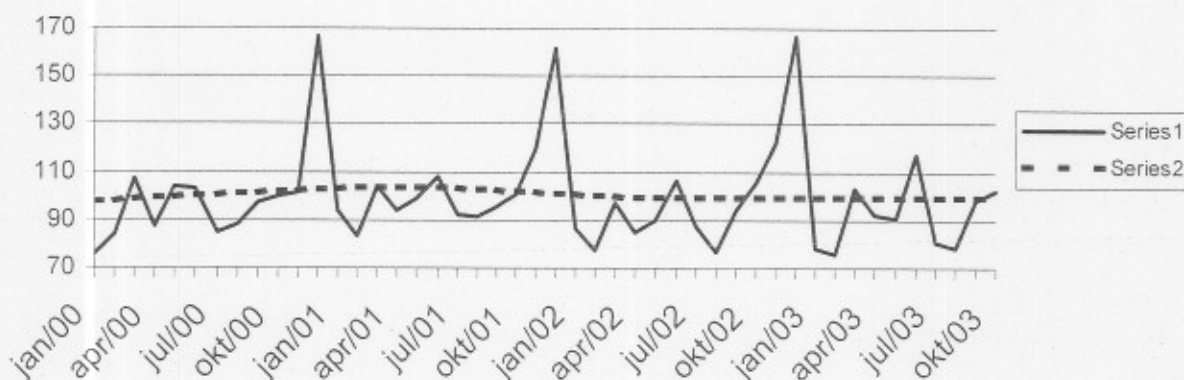

Trend (2000=100), Aufschlüsselung nach Region

Nach Bereinigung von Saisoneffekten

Drei letzte Monate gegenüber den vorhergehenden drei Monaten

	Belgien	Flandern	Wallonia	Brüssel	Legende
Landwirtschaft, Industrie und Dienstleistungen	→	→	↗	↘	
Industrie und Baugewerbe	↗↗	↗	↗	↗	
Grundstoffe und Produktionsgüter (ohne Energie)	↘	↗	↗↗	↘↘	↗↗ > 2.5%
Investitionsgüter	↗↗	↗↗	↗	↗↗	↗ van 0.5% tot
Gebrauchsgüter	↘↘	↗	↘	↘↘	→ van -0.5% tot
Verbrauchsgüter	→	→	↗↗	↘↘	↘ van -2.5% tot
Energie	↗	↗	↗	↗↗	↘↘ < -2.5%
Metallerzeugung und -bearbeitung, metallenerzeugnissen	↘↘	↘↘	↘↘	↘↘	
Chemische Industrie	↘↘	↘↘	↗↗	↗	
Baugewerbe	→	→	↘	↘↘	
Dienstleistungen	↘	↗	↗	↘	
Handel	↗	↗↗	↗	↗↗	

NIS Persbericht

November 2003* : Investitionen - 2,0%

Die Saisonbereinigte Indizes für Investitionen in Landwirtschaft, Industrie und Dienstleistungen in Belgien im November 2003 um 2,0% abgefallen.

Die Investitionen in der Industrie und im Baugewerbe nahmen um 3,9% zu, in Handel und Dienstleistungen nahmen sie um 5,1% ab.

Auf regionaler Ebene sind die Investitionen in Flandern um 0,1% angestiegen, in Wallonien um 1,5% abgefallen und in Brüssel um 4,6% angestiegen.

Nächste Pressemitteilung : 26/02/2003

*
* *

Quellenangabe ist verpflichtet.

Auf der nächsten Seite finden Sie die Tabellen und Grafiken.

Mehr Konjunkturinformationen !

⇒ Besuchen Sie für einen Überblick der belgischen und europäischen Konjunkturlage auch die viersprachige Konjunkturportalseite des belgische Statistischen Landesamts:

<http://statbel.fgov.be/indicators>

⇒ Alle methodologischen Auskünfte zu den Zahlen sind bei die Einheit Konjunktur erhältlich.

⇒ Investitionsdaten sind auch weiter aufgeschlüsselt (nach Subsektoren, Regionen) oder verarbeitet (z.B. saisonbereinigt) erhältlich, einmalig auf Bestellung bzw. monatlich im Abonnement.

⇒ Wir verfügen nicht nur über Investitionen, sondern auch über viele andere Konjunkturdaten: Produktionen Indizes der geleisteten Arbeitsstunden, Auftragseingänge, Lohnsumme, Arbeitnehmer, ...

**(prozentuale Zunahme der letzten drei Monate, bis einschließlich November 2003, dem vergangenen Dreimonatszeitraum gegenüber, saisonbereinigte Werte)*

SLA Leuvenseweg 44
B-1000 Brüssel
<http://statbel.fgov.be>

Verantwortlicher Statistiker : Koen Hooyberghs : tel. 02/548.62.49
Kontakt - Konjunkturindikatoren : tel. 02/548.64.82
annie.trenson@statbel.mineco.fgov.be

Investitionen

Bruttoindizes (2000=100), Investitionen (Wert) aufgrund den MWS-Angaben, nicht deflatiert

	Jan	Feb	März	April	Mai	Juni	Juli	Aug	Sept	Okt	Nov	Dez	Jahr
Landwirtschaft, Industrie und Dienstleistungen													
2002	86,7	77,5	97,2	84,9	89,7	106,7	87,5	77,0	94,1	105,9	122,1	167,0	99,7
2003	78,1	76,0	103,5	92,0	90,6	117,1	80,6	78,0	98,5	102,3	92,0		
Industrie und Baugewerbe													
2002	75,2	68,1	84,8	78,4	81,3	97,2	71,9	76,1	91,8	107,3	97,3	182,3	92,6
2003	66,0	72,9	81,2	78,5	77,3	101,1	74,2	78,1	99,7	112,2	78,0		
Dienstleistungen													
2002	93,5	82,9	104,0	88,3	94,5	111,9	97,3	77,0	94,9	104,1	138,0	155,8	103,5
2003	85,2	77,1	116,6	100,2	98,7	126,0	84,7	77,5	96,8	94,9	101,4		
Saisonbereinigte Indizes (2000=100), nach Bereinigung von Saisoneffekten													
	Jan	Feb	März	April	Mai	Juni	Juli	Aug	Sept	Okt	Nov	Dez	Jahr
Landwirtschaft, Industrie und Dienstleistungen													
2002	101,5	99,9	99,3	97,7	98,4	98,7	99,5	97,7	99,2	100,3	102,2	100,2	99,5
2003	98,8	99,1	100,4	100,0	99,1	100,3	96,8	97,5	97,5	97,0	94,1		
Industrie und Baugewerbe													
2002	93,7	87,9	88,5	89,3	90,9	93,0	89,6	87,7	92,3	102,3	100,5	97,6	92,8
2003	86,6	88,8	86,2	85,4	87,8	92,6	89,1	89,3	92,7	109,7	79,2		
Dienstleistungen													
2002	108,0	104,7	100,1	97,8	99,3	100,5	107,8	98,5	102,0	105,2	115,5	103,9	103,6
2003	101,0	100,4	108,0	107,2	103,3	107,5	97,1	99,8	101,6	96,9	90,2		

Landwirtschaft, Industrie und Dienstleistungen

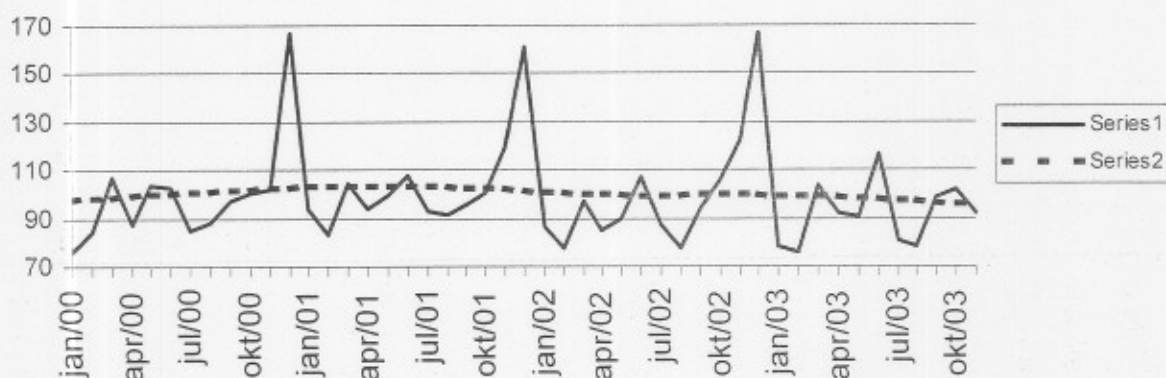

Trend (2000=100), Aufschlüsselung nach Region

Nach Bereinigung von Saisoneffekten

Drei letzte Monate gegenüber den vorhergehenden drei Monaten

	Belgien	Flandern	Wallonia	Brüssel	Legende
Landwirtschaft, Industrie und Dienstleistungen	↘	↘	↘↘	↗	
Industrie und Baugewerbe	↘↘	↘	→	→	
Grundstoffe und Produktionsgüter (ohne Energie)	↘↘	↗	↗↗	↘↘	↗↗ > 2.5%
Investitionsgüter	↘	↗	↘	↘↘	↗ van 0.5% tot
Gebrauchsgüter	↗↗	↘↘	↗	↘↘	→ van -0.5% tot
Verbrauchsgüter	↘	↘	↗	↘	↘ van -2.5% tot
Energie	↗	↘	↗↗	↘	↘↘ < -2.5%
Metallerzeugung und -bearbeitung, metallenerzeugnissen	↘↘	↘↘	↘↘	↘↘	
Chemische Industrie	→	↘↘	↗↗	↗	
Baugewerbe	→	→	→	↘↘	
Dienstleistungen	↘↘	↗	↗	↗↗	
Handel	↗	↗↗	↗	↘	

NIS Persbericht

Dezember 2003* : Investitionen + 0,2%

Die Saisonbereinigte Indizes für Investitionen in Landwirtschaft, Industrie und Dienstleistungen in Belgien im Dezember 2003 um 0,2% angestiegen.

Die Investitionen in der Industrie und im Baugewerbe nahmen um 3,3% zu, in Handel und Dienstleistungen nahmen sie um 6,6% ab.

Auf regionaler Ebene sind die Investitionen in Flandern um 9,2% angestiegen, in Wallonien um 0,8% angestiegen und in Brüssel um 5,7% angestiegen.

Nächste Pressemitteilung : 25/03/2004

Quellenangabe ist verpflichtet.

Auf der nächsten Seite finden Sie die Tabellen und Grafiken.

Mehr Konjunkturinformationen !

⇒ Besuchen Sie für einen Überblick der belgischen und europäischen Konjunkturlage auch die viersprachige Konjunkturportalseite des belgische Statistischen Landesamts:

<http://statbel.fgov.be/indicators>

⇒ Alle methodologischen Auskünfte zu den Zahlen sind bei die Einheit Konjunktur erhältlich.

⇒ Investitionsdaten sind auch weiter aufgeschlüsselt (nach Subsektoren, Regionen) oder verarbeitet (z.B. saisonbereinigt) erhältlich, einmalig auf Bestellung bzw. monatlich im Abonnement.

⇒ Wir verfügen nicht nur über Investitionen, sondern auch über viele andere Konjunkturdaten: Produktionen Indizes der geleisteten Arbeitsstunden, Auftragseingänge, Lohnsumme, Arbeitnehmer, ...

**(prozentuale Zunahme der letzten drei Monate, bis einschließlich Dezember 2003, dem vergangenen Dreimonatszeitraum gegenüber, saisonbereinigte Werte)*

SLA Leuvenseweg 44 Verantwortlicher Statistiker : Koen Hooyberghs : tel. 02/548.62.49
B-1000 Brüssel Kontakt - Konjunkturindikatoren : tel. 02/548.64.82
<http://statbel.fgov.be> annie.trenson@statbel.mineco.fgov.be

Investitionen

Bruttoindizes (2000=100), Investitionen (Wert) aufgrund den MWS-Angaben, nicht deflatiert

	Jan	Feb	März	April	Mai	Juni	Juli	Aug	Sept	Okt	Nov	Dez	Jahr
Landwirtschaft, Industrie und Dienstleistungen													
2002	86,7	77,5	97,2	84,9	89,7	106,7	87,5	77,0	94,1	105,9	122,1	167,0	99,7
2003	78,1	76,0	103,5	92,0	90,6	117,1	80,6	78,0	98,5	98,7	88,4	190,6	99,3
Industrie und Baugewerbe													
2002	75,2	68,1	84,8	78,4	81,3	97,2	71,9	76,1	91,8	107,3	97,3	182,3	92,6
2003	66,0	72,9	81,2	78,5	77,3	101,1	74,2	78,1	99,7	110,9	76,4	210,6	93,9
Dienstleistungen													
2002	93,5	82,9	104,0	88,3	94,5	111,9	97,3	77,0	94,9	104,1	138,0	155,8	103,5
2003	85,2	77,1	116,6	100,2	98,7	126,0	84,7	77,5	96,8	91,2	97,1	179,2	102,5

Saisonbereinigte Indizes (2000=100), nach Bereinigung von Saisoneffekten

	Jan	Feb	März	April	Mai	Juni	Juli	Aug	Sept	Okt	Nov	Dez	Jahr
Landwirtschaft, Industrie und Dienstleistungen													
2002	101,6	100,0	99,3	97,7	98,7	98,7	99,4	97,5	99,3	100,7	102,6	98,9	99,5
2003	98,4	98,6	100,0	99,7	98,8	100,4	97,3	98,3	98,7	98,4	96,0	100,6	98,8
Industrie und Baugewerbe													
2002	92,6	87,7	87,7	88,6	90,7	92,1	88,0	86,7	91,8	101,2	99,4	97,1	92,0
2003	87,6	89,9	87,0	86,0	87,9	94,1	92,2	91,2	96,9	105,0	76,2	108,2	91,9
Dienstleistungen													
2002	107,3	104,2	99,8	97,8	99,5	101,0	108,4	99,5	103,3	107,9	109,8	100,7	103,3
2003	101,5	101,2	109,0	108,7	105,3	110,0	100,2	103,5	105,9	100,3	77,4	111,3	102,9

Landwirtschaft, Industrie und Dienstleistungen

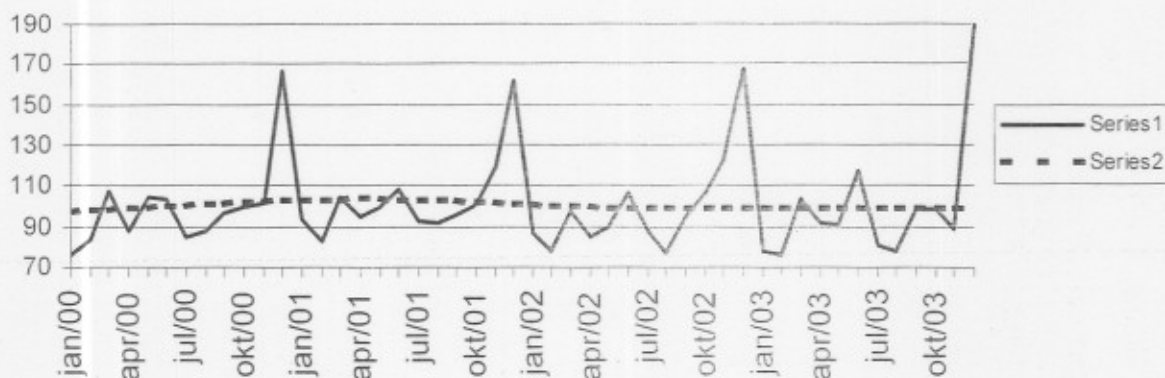

Trend (2000=100), Aufschlüsselung nach Region

Nach Bereinigung von Saisoneffekten

Drei letzte Monate gegenüber den vorhergehenden drei Monaten

	Belgien	Flandern	Wallonia	Brüssel	Legende
Landwirtschaft, Industrie und Dienstleistungen	↗	↘	↘	↗	
Industrie und Baugewerbe	↗↗	↘↘	↘	↘↘	
Grundstoffe und Produktionsgüter (ohne Energie)	↘↘	↗	↗	↗↗	↗↗ > 2.5%
Investitionsgüter	↘↘	↘↘	↗↗	↘↘	↗ van 0.5% tot 2
Gebrauchsgüter	↗	↘↘	↗	↘↘	↗ van -0.5% tot
Verbrauchsgüter	↘	↘	↗↗	↗	↘ van -2.5% tot
Energie	↗↗	↘↘	↗↗	↗	↘↘ < -2.5%
Metallerzeugung und -bearbeitung, metallerzeugnissen	↘↘	↘↘	↘↘	↘	
Chemische Industrie	↘	↘↘	↗↗	↘	
Baugewerbe	↗	↗	↘	↘↘	
Dienstleistungen	↗	↗	↗	↗	
Handel	↘	↗	↗	↘	

Januar 2004* : Investitionen - 1,5%

Die Saisonbereinigte Indizes für Investitionen in Landwirtschaft, Industrie und Dienstleistungen in Belgien im Januar 2004 um 1,5% abgefallen.

Die Investitionen in der Industrie und im Baugewerbe nahmen um 17,8% ab, in Handel und Dienstleistungen nahmen sie um 6,3% ab.

Auf regionaler Ebene sind die Investitionen in Flandern um 1,1% abgefallen, in Wallonien um 6,0% abgefallen und in Brüssel um 2,7% angestiegen.

Nächste Pressemitteilung : 29/04/2004

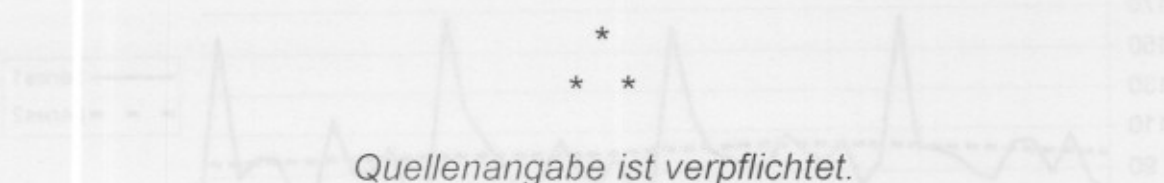

Auf der nächsten Seite finden Sie die Tabellen und Grafiken.

Mehr Konjunkturinformationen !

⇒ Besuchen Sie für einen Überblick der belgischen und europäischen Konjunkturlage auch die viersprachige Konjunkturportalseite des belgische Statistischen Landesamts:

<http://statbel.fgov.be/indicators>

⇒ Alle methodologischen Auskünfte zu den Zahlen sind bei die Einheit Konjunktur erhältlich.

⇒ Investitionsdaten sind auch weiter aufgeschlüsselt (nach Subsektoren, Regionen) oder verarbeitet (z.B. saisonbereinigt) erhältlich, einmalig auf Bestellung bzw. monatlich im Abonnement.

⇒ Wir verfügen nicht nur über Investitionen, sondern auch über viele andere Konjunkturdaten: Produktionen Indizes der geleisteten Arbeitsstunden, Auftragseingänge, Lohnsumme, Arbeitnehmer, ...

**(prozentuale Zunahme der letzten drei Monate, bis einschließlich Januar 2004, dem vergangenen Dreimonatszeitraum gegenüber, saisonbereinigte Werte)*

SLA Leuvenseweg 44

B-1000 Brüssel

<http://statbel.fgov.be>

Verantwortlicher Statistiker : Koen Hooyberghs : tel. 02/548.62.49

Kontakt - Konjunkturindikatoren : tel. 02/548.64.82

annie.trenson@statbel.mineco.fgov.be

Investitionen

Bruttoindizes (2000=100), Investitionen (Wert) aufgrund den MWS-Angaben, nicht deflatiert

	Jan	Feb	März	April	Mai	Juni	Juli	Aug	Sept	Okt	Nov	Dez	Jahr
Landwirtschaft, Industrie und Dienstleistungen													
2003	78,1	76,0	103,5	92,0	90,6	117,1	80,6	78,0	98,5	98,7	88,2	158,5	96,7
2004	79,4												
Industrie und Baugewerbe													
2003	66,0	72,9	81,2	78,5	77,3	101,1	74,2	78,1	99,7	110,9	76,7	136,0	87,7
2004	70,7												
Dienstleistungen													
2003	85,2	77,1	116,6	100,2	98,7	126,0	84,7	77,5	96,8	91,2	95,6	173,1	101,9
2004	84,8												

Saisonbereinigte Indizes (2000=100), nach Bereinigung von Saisoneffekten

	Jan	Feb	März	April	Mai	Juni	Juli	Aug	Sept	Okt	Nov	Dez	Jahr
Landwirtschaft, Industrie und Dienstleistungen													
2003	97,9	98,4	99,7	99,3	98,4	99,6	96,3	97,1	97,4	96,7	94,0	95,7	97,5
2004	97,1												
Industrie und Baugewerbe													
2003	86,8	88,9	86,6	86,4	88,7	93,4	90,8	90,3	96,7	105,3	74,5	76,5	88,7
2004	89,4												
Dienstleistungen													
2003	101,7	100,6	108,4	108,0	104,4	109,0	98,9	102,1	104,5	98,7	75,5	108,0	101,6
2004	102,6												

Landwirtschaft, Industrie und Dienstleistungen

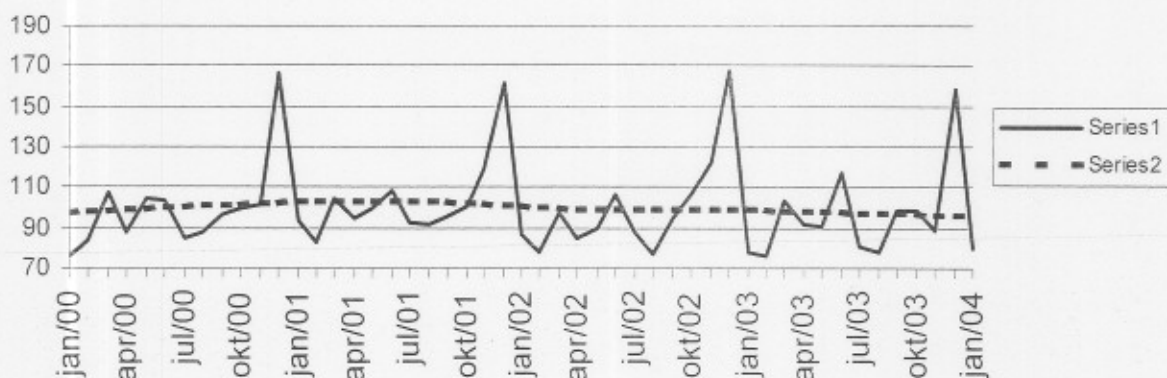

Trend (2000=100), Aufschlüsselung nach Region

Nach Bereinigung von Saisoneffekten

Drei letzte Monate gegenüber den vorhergehenden drei Monaten

	Belgien	Flandern	Wallonia	Brüssel	Legende
Landwirtschaft, Industrie und Dienstleistungen	↘	↗	↘	↘	
Industrie und Baugewerbe	↗↗	→	↗↗	↘↘	
Grundstoffe und Produktionsgüter (ohne Energie)	↗	↗↗	↗↗	↗↗	↗↗ > 2.5%
Investitionsgüter	↘↘	↘↘	↘	↘↘	↗ van 0.5% tot 2
Gebrauchsgüter	↘↘	↘↘	↘	↘↘	→ van -0.5% tot
Verbrauchsgüter	↗	↗↗	↘↘	↘	↘ van -2.5% tot
Energie	↗↗	↗	↗↗	↘↘	↘↘ < -2.5%
Metallerzeugung und -bearbeitung, metallerzeugnissen	↘↘	↘↘	↘↘	↗↗	
Chemische Industrie	↗↗	↘↘	↗↗	↗	
Baugewerbe	↗	↗	↘	↗↗	
Dienstleistungen	→	↗↗	↗	→	
Handel	→	↗↗	→	↘	

Februar 2004* : Investitionen + 1,8%

Die Saisonbereinigte Indizes für Investitionen in Landwirtschaft, Industrie und Dienstleistungen in Belgien im Februar 2004 um 1,8% angestiegen.

Die Investitionen in der Industrie und im Baugewerbe nahmen um 10,4% ab, in Handel und Dienstleistungen nahmen sie um 17,3% zu.

Auf regionaler Ebene sind die Investitionen in Flandern um 4,5% angestiegen, in Wallonien um 5,8% abgefallen und in Brüssel um 0,5% angestiegen.

Nächste Pressemitteilung : 27/05/2004

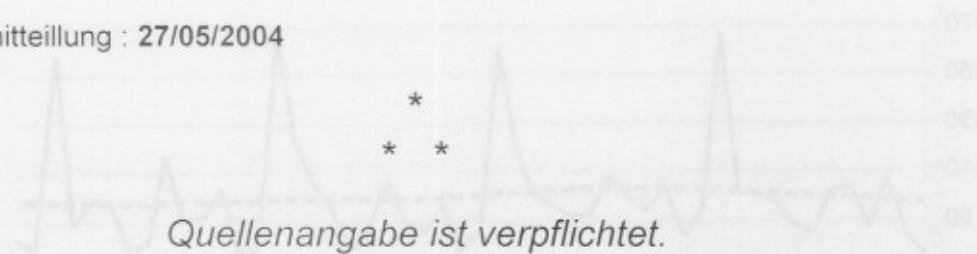

Quellenangabe ist verpflichtet.

Auf der nächsten Seite finden Sie die Tabellen und Grafiken.

Mehr Konjunkturinformationen !

⇒ Besuchen Sie für einen Überblick der belgischen und europäischen Konjunkturlage auch die viersprachige Konjunkturportalseite des belgische Statistischen Landesamts:

<http://statbel.fgov.be/indicators>

⇒ Alle methodologischen Auskünfte zu den Zahlen sind bei die Einheit Konjunktur erhältlich.

⇒ Investitionsdaten sind auch weiter aufgeschlüsselt (nach Subsektoren, Regionen) oder verarbeitet (z.B. saisonbereinigt) erhältlich, einmalig auf Bestellung bzw. monatlich im Abonnement.

⇒ Wir verfügen nicht nur über Investitionen, sondern auch über viele andere Konjunkturdaten: Produktionen Indizes der geleisteten Arbeitsstunden, Auftragsgänge, Lohnsumme, Arbeitnehmer, ...

**(prozentuale Zunahme der letzten drei Monate, bis einschließlich Februar 2004, dem vergangenen Dreimonatszeitraum gegenüber, saisonbereinigte Werte)*

SLA Leuvenseweg 44 — Verantwortlicher Statistiker : Koen Hooyberghs : tel. 02/548.62.49
B-1000 Brüssel Kontakt - Konjunkturindikatoren : tel. 02/548.64.82
<http://statbel.fgov.be> annie.trenson@statbel.mineco.fgov.be

Investitionen

Bruttoindizes (2000=100), Investitionen (Wert) aufgrund den MWS-Angaben, nicht deflatiert

	Jan	Feb	März	April	Mai	Juni	Juli	Aug	Sept	Okt	Nov	Dez	Jahr
Landwirtschaft, Industrie und Dienstleistungen													
2003	78,1	76,0	103,5	92,0	90,6	117,1	80,6	78,0	98,5	98,7	88,2	158,5	96,7
2004	79,4	82,6											
Industrie und Baugewerbe													
2003	66,0	72,9	81,2	78,5	77,3	101,1	74,2	78,1	99,7	110,9	76,7	136,0	87,7
2004	70,7	61,2											
Dienstleistungen													
2003	85,2	77,1	116,6	100,2	98,7	126,0	84,7	77,5	96,8	91,2	95,6	173,1	101,9
2004	84,8	96,4											

Saisonbereinigte Indizes (2000=100), nach Bereinigung von Saisoneffekten

	Jan	Feb	März	April	Mai	Juni	Juli	Aug	Sept	Okt	Nov	Dez	Jahr
Landwirtschaft, Industrie und Dienstleistungen													
2003	97,9	97,6	99,5	99,2	98,4	99,7	96,5	97,4	97,9	97,3	94,8	96,8	97,7
2004	98,5	99,8											
Industrie und Baugewerbe													
2003	84,8	87,4	85,5	85,1	87,4	91,7	88,0	88,6	91,6	109,5	76,3	77,2	87,8
2004	87,4	83,9											
Dienstleistungen													
2003	103,0	97,3	108,5	108,2	104,9	109,6	99,9	103,3	105,9	100,4	76,0	110,4	102,3
2004	105,5	115,2											

Landwirtschaft, Industrie und Dienstleistungen

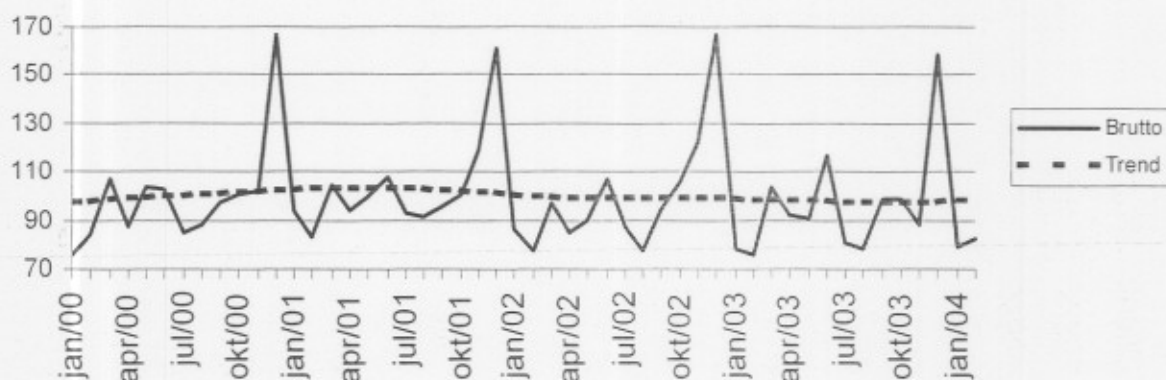

Trend (2000=100), Aufschlüsselung nach Region

Nach Bereinigung von Saisoneffekten

Drei letzte Monate gegenüber den vorhergehenden drei Monaten

	Belgien	Flandern	Wallonia	Brüssel	Legende
Landwirtschaft, Industrie und Dienstleistungen	↗	↗	→	↗	
Industrie und Baugewerbe	↘	→	↘	↘	
Grundstoffe und Produktionsgüter (ohne Energie)	→	↗	↗	↗	↗ ↗ > 2.5%
Investitionsgüter	↘	↘	↗	↘	↗ van 0.5% tot 2
Gebrauchsgüter	↘	↘	→	↘	→ van -0.5% tot
Verbrauchsgüter	↗	↘	↗	↘	↘ van -2.5% tot
Energie	↗	↗	↗	↘	↘ ↘ < -2.5%
Metallerzeugung und -bearbeitung, metallerezeugnissen	↘	↘	↘	↗	
Chemische Industrie	↗	↘	↗	↗	
Baugewerbe	→	↗	→	↗	
Dienstleistungen	↗	↗	↗	↗	
Handel	→	↗	↘	↗	

März 2004* : Investitionen + 2,4%

Die Saisonbereinigte Indizes für Investitionen in Landwirtschaft, Industrie und Dienstleistungen in Belgien im März 2004 um 2,4% angestiegen.

Die Investitionen in der Industrie und im Baugewerbe blieben gleich (+0,0%) ab, in Handel und Dienstleistungen nahmen sie um 14,1% zu.

Auf regionaler Ebene sind die Investitionen in Flandern um 9,7% angestiegen, in Wallonien um 2,9% angestiegen und in Brüssel um 0,7% abgefallen.

Nächste Pressemitteilung : 24/06/2004

Quelle: Statistiek en Economische Informatie

Quellenangabe ist verpflichtet.

Auf der nächsten Seite finden Sie die Tabellen und Grafiken.

Mehr Konjunkturinformationen !

⇒ Besuchen Sie für einen Überblick der belgischen und europäischen Konjunkturlage auch die viersprachige Konjunkturportalseite des belgische Statistischen Landesamts:

<http://statbel.fgov.be/indicators>

⇒ Alle methodologischen Auskünfte zu den Zahlen sind bei die Einheit Konjunktur erhältlich.

⇒ Investitionsdaten sind auch weiter aufgeschlüsselt (nach Subsektoren, Regionen) oder verarbeitet (z.B. saisonbereinigt) erhältlich, einmalig auf Bestellung bzw. monatlich im Abonnement.

⇒ Wir verfügen nicht nur über Investitionen, sondern auch über viele andere Konjunkturdaten: Produktionen Indizes der geleisteten Arbeitsstunden, Auftragseingänge, Lohnsumme, Arbeitnehmer, ...

*(prozentuale Zunahme der letzten drei Monate, bis einschließlich März 2004, dem vergangenen Dreimonatszeitraum gegenüber, saisonbereinigte Werte)

Investitionen

Bruttoindizes (2000=100), Investitionen (Wert) aufgrund den MWS-Angaben, nicht deflatiert

	Jan	Feb	März	April	Mai	Juni	Juli	Aug	Sept	Okt	Nov	Dez	Jahr
Landwirtschaft, Industrie und Dienstleistungen													
2003	78,1	76,0	103,5	92,0	90,6	117,1	80,6	78,0	98,5	98,7	88,2	158,5	96,7
2004	84,3	87,5	99,4										
Industrie und Baugewerbe													
2003	66,0	72,9	81,2	78,5	77,3	101,1	74,2	78,1	99,7	110,9	76,7	136,0	87,7
2004	71,9	65,3	89,0										
Dienstleistungen													
2003	85,2	77,1	116,6	100,2	98,7	126,0	84,7	77,5	96,8	91,2	95,6	173,1	101,9
2004	91,0	100,5	104,0										

Saisonbereinigte Indizes (2000=100), nach Bereinigung von Saisoneffekten

	Jan	Feb	März	April	Mai	Juni	Juli	Aug	Sept	Okt	Nov	Dez	Jahr
Landwirtschaft, Industrie und Dienstleistungen													
2003	97,4	97,1	100,1	99,5	98,8	100,1	96,9	97,7	98,3	97,6	94,9	96,9	97,9
2004	99,1	100,1	97,0										
Industrie und Baugewerbe													
2003	85,9	88,4	86,1	86,0	88,6	93,0	89,1	89,6	93,1	110,4	77,2	78,1	88,8
2004	89,9	89,2	86,5										
Dienstleistungen													
2003	100,4	95,3	111,3	108,4	104,9	109,7	99,6	103,0	105,6	99,8	75,5	109,6	101,9
2004	107,0	115,6	102,4										

Landwirtschaft, Industrie und Dienstleistungen

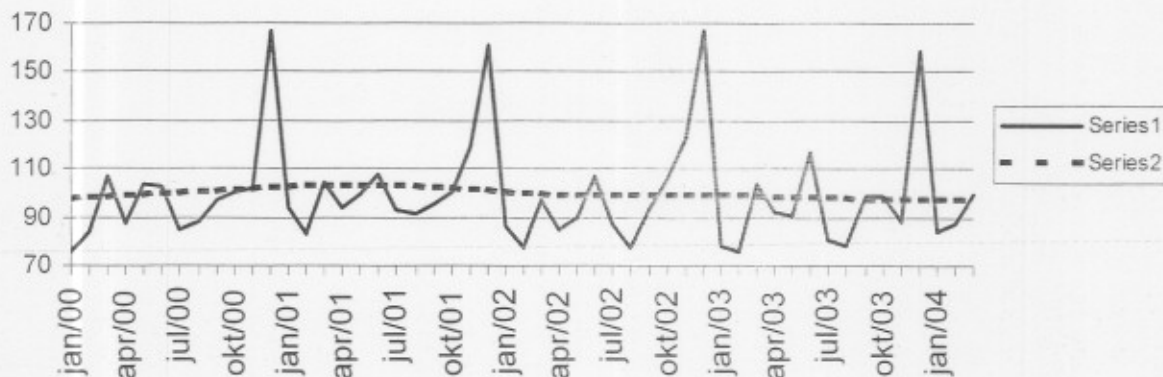

Trend (2000=100), Aufschlüsselung nach Region

Nach Bereinigung von Saisoneffekten

Drei letzte Monate gegenüber den vorhergehenden drei Monaten

	Belgien	Flandern	Wallonia	Brüssel	Legende	
Landwirtschaft, Industrie und Dienstleistungen	→	↗	↘	→		
Industrie und Baugewerbe	→	↘	↘	↗↗		
Grundstoffe und Produktionsgüter (ohne Energie)	↗	↗↗	↘	↗↗	↗↗	> 2.5%
Investitionsgüter	↘↘	↘↘	↗↗	↗	↗	van 0.5% tot 2
Gebrauchsgüter	↘	↘	↗	↘↘	→	van -0.5% tot 1
Verbrauchsgüter	↘	↘↘	↗↗	↗↗	↘	van -2.5% tot
Energie	↗↗	↗↗	↗↗	↗	↘↘	< -2.5%
Metallerzeugung und -bearbeitung, metallerzeugnissen	↘↘	↘↘	↘	↗↗		
Chemische Industrie	↗↗	↘↘	↗↗	↗↗		
Baugewerbe	↗	↗	↘	↗↗		
Dienstleistungen	→	↗↗	→	→		
Handel	↘	→	↘	↗↗		

Pressemitteilung Konjunktur

Donnerstag 24 Juni 2004

Statistiek en
Economische Informatie

April 2004 * : Investitionen + 1,8%

Die Saisonbereinigte Indizes für Investitionen in Landwirtschaft, Industrie und Dienstleistungen in Belgien im April 2004 um 1,8% angestiegen.

Die Investitionen in der Industrie und im Baugewerbe nahmen um 6,4% zu, in Handel und Dienstleistungen nahmen sie um 9,3% zu.

Auf regionaler Ebene sind die Investitionen in Flandern um 0,7% angestiegen, in Wallonien um 2,7% abgefallen und in Brüssel um 2,2%** angestiegen.

Nächste Pressemitteilung : 29/07/2004

*
* *

Quellenangabe ist verpflichtet.

Auf der nächsten Seite finden Sie die Tabellen und Grafiken.

Mehr Konjunkturinformationen !

⇒ Besuchen Sie für einen Überblick der belgischen und europäischen Konjunkturlage auch die viersprachige Konjunkturportalseite des belgische Statistischen Landesamts:

<http://statbel.fgov.be/indicators>

⇒ Alle methodologischen Auskünfte zu den Zahlen sind bei die Einheit Konjunktur erhältlich.

⇒ Investitionsdaten sind auch weiter aufgeschlüsselt (nach Subsektoren, Regionen) oder verarbeitet (z.B. saisonbereinigt) erhältlich, einmalig auf Bestellung bzw. monatlich im Abonnement.

⇒ Wir verfügen nicht nur über Investitionen, sondern auch über viele andere Konjunkturdaten: Produktionen Indizes der geleisteten Arbeitsstunden, Auftragseingänge, Lohnsumme, Arbeitnehmer, ...

**(prozentuale Zunahme der letzten drei Monate, bis einschließlich April 2004, dem vergangenen Dreimonatszeitraum gegenüber, saisonbereinigte Werte)*

*** Die Programme zur Saisonbereinigung und Trendberechnung betrachten jede Serie an sich; somit kann die Summierung von Teilergebnissen (je Region oder Produkttyp) von den Gesamtzahlen abweichen.*

Dienst Konjunktur : 02.548.64.82; christophe.arickx@statbel.mineco.fgov.be

Infocenter : 02.548.63.65 of 02.548.63.66; info@statbel.mineco.fgov.be

<http://statbel.fgov.be>

Investitionen

Bruttoindizes (2000=100), Investitionen (Wert) aufgrund den MWS-Angaben, nicht deflatiert

	Jan	Feb	März	April	Mai	Juni	Juli	Aug	Sept	Okt	Nov	Dez	Jahr
Landwirtschaft, Industrie und Dienstleistungen													
2003	78,1	76,0	103,5	92,0	90,6	117,1	80,6	78,0	98,5	98,7	88,2	158,5	96,7
2004	84,3	87,5	99,1	87,1									
Industrie und Baugewerbe													
2003	66,0	72,9	81,2	78,5	77,3	101,1	74,2	78,1	99,7	110,9	76,7	136,0	87,7
2004	71,9	65,3	86,5	79,4									
Dienstleistungen													
2003	85,2	77,1	116,6	100,2	98,7	126,0	84,7	77,5	96,8	91,2	95,6	173,1	101,9
2004	91,0	100,5	104,2	89,6									

Saisonbereinigte Indizes (2000=100), nach Bereinigung von Saisoneffekten

	Jan	Feb	März	April	Mai	Juni	Juli	Aug	Sept	Okt	Nov	Dez	Jahr
Landwirtschaft, Industrie und Dienstleistungen													
2003	94,8	91,3	101,3	99,1	94,9	107,6	92,5	91,8	99,3	99,6	91,6	96,0	96,6
2004	101,0	102,7	96,9	94,2									
Industrie und Baugewerbe													
2003	85,7	88,5	86,3	85,5	88,5	93,0	89,1	89,6	93,2	110,2	77,3	78,4	88,8
2004	90,4	88,5	85,8	87,6									
Dienstleistungen													
2003	100,2	95,0	110,9	110,6	104,9	109,6	99,4	102,8	105,3	99,4	75,5	109,0	101,9
2004	106,4	114,8	101,7	101,5									

Landwirtschaft, Industrie und Dienstleistungen

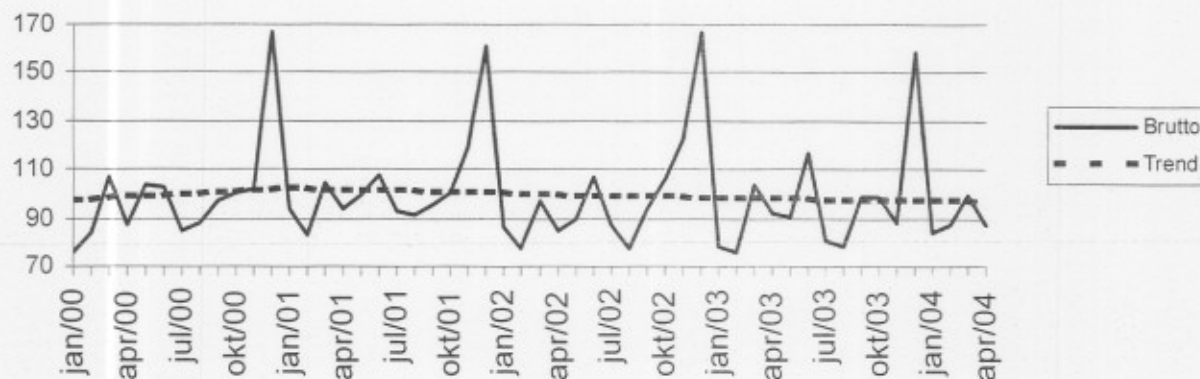

Trend (2000=100), Aufschlüsselung nach Region

Nach Bereinigung von Saisoneffekten

Drei letzte Monate gegenüber den vorhergehenden drei Monaten

	Belgien	Flandern	Wallonia	Brüssel	Legende
Landwirtschaft, Industrie und Dienstleistungen	→	→	↘	↗	
Industrie und Baugewerbe	→	↘	↘	↗↗	
Grundstoffe und Produktionsgüter (ohne Energie)	↗	↗	→	↗↗	↗↗ > 2.5%
Investitionsgüter	→	↘↘	↘	↗↗	↗ van 0.5% tot :
Gebrauchsgüter	↘	↘↘	→	↘↘	→ van -0.5% tot
Verbrauchsgüter	↗↗	↗↗	↗	↗↗	↘ van -2.5% tot
Energie	↗↗	↗↗	↘↘	↘↘	↘↘ < -2.5%
Metallerzeugung und -bearbeitung, metallerzeugnissen	↘↘	↘↘	↗	→	
Chemische Industrie	↗↗	↘↘	↗↗	↗↗	
Baugewerbe	↗	↗	↘↘	↗↗	
Dienstleistungen	→	↗	→	↗	
Handel	↗	↗	→	↗↗	

Mai 2004 * : Investitionen - 4,0%

Die Saisonbereinigte Indizes für Investitionen in Landwirtschaft, Industrie und Dienstleistungen in Belgien im Mai 2004 um 4,0% abgefallen.

Die Investitionen in der Industrie und im Baugewerbe blieben gleich (+0,0%), in Handel und Dienstleistungen nahmen sie um 7,0% ab.

Auf regionaler Ebene sind die Investitionen in Flandern um 7,9% abgefallen, in Wallonien um 4,2% abgefallen und in Brüssel um 0,1%** abgefallen.

Nächste Pressemitteilung : 26/08/2004

*

* *

Quellenangabe ist verpflichtet.

Auf der nächsten Seite finden Sie die Tabellen und Grafiken.

Mehr Konjunkturinformationen !

⇒ Besuchen Sie für einen Überblick der belgischen und europäischen Konjunkturlage auch die viersprachige Konjunkturportalseite des belgische Statistischen Landesamts:

<http://statbel.fgov.be/indicators>

⇒ Alle methodologischen Auskünfte zu den Zahlen sind bei die Einheit Konjunktur erhältlich.

⇒ Investitionsdaten sind auch weiter aufgeschlüsselt (nach Subsektoren, Regionen) oder verarbeitet (z.B. saisonbereinigt) erhältlich, einmalig auf Bestellung bzw. monatlich im Abonnement.

⇒ Wir verfügen nicht nur über Investitionen, sondern auch über viele andere Konjunkturdaten: Produktionen Indizes der geleisteten Arbeitsstunden, Auftragseingänge, Lohnsumme, Arbeitnehmer, ...

**(prozentuale Zunahme der letzten drei Monate, bis einschließlich Mai 2004, dem vergangenen Dreimonatszeitraum gegenüber, saisonbereinigte Werte)*

*** Die Programme zur Saisonbereinigung und Trendberechnung betrachten jede Serie an sich; somit kann die Summierung von Teilergebnissen (je Region oder Produkttyp) von den Gesamtzahlen abweichen.*

Dienst Konjunktur : 02.548.64.82; christophe.arickx@statbel.mineco.fgov.be

Infocenter : 02.548.63.65 of 02.548.63.66; info@statbel.mineco.fgov.be

<http://statbel.fgov.be>

Investitionen

Bruttoindizes (2000=100), Investitionen (Wert) aufgrund den MWS-Angaben, nicht deflatiert

	Jan	Feb	März	April	Mai	Juni	Juli	Aug	Sept	Okt	Nov	Dez	Jahr
Landwirtschaft, Industrie und Dienstleistungen													
2003	78,3	76,2	103,7	91,3	89,9	116,3	81,1	78,5	98,9	101,3	89,2	160,4	97,1
2004	81,1	84,2	99,1	85,9	85,7								
Industrie und Baugewerbe													
2003	66,0	73,0	81,3	78,4	77,3	101,1	74,2	78,1	99,5	113,4	76,7	136,1	87,9
2004	67,7	61,5	86,5	78,4	67,3								
Dienstleistungen													
2003	85,5	77,3	117,0	99,1	97,6	124,7	85,6	78,2	97,6	92,7	97,3	176,2	102,4
2004	88,7	97,9	104,2	88,4	94,7								

Saisonbereinigte Indizes (2000=100), nach Bereinigung von Saisoneffekten

	Jan	Feb	März	April	Mai	Juni	Juli	Aug	Sept	Okt	Nov	Dez	Jahr
Landwirtschaft, Industrie und Dienstleistungen													
2003	95,3	94,8	103,1	99,9	98,1	106,1	92,6	94,7	99,6	99,8	88,4	95,3	97,3
2004	99,6	101,9	95,0	95,4	94,7								
Industrie und Baugewerbe													
2003	85,2	87,7	85,6	84,8	88,4	93,0	89,0	87,6	95,5	102,1	80,4	76,1	87,9
2004	85,8	84,9	85,1	84,4	77,2								
Dienstleistungen													
2003	100,0	94,8	109,7	108,8	103,7	107,9	98,5	101,7	103,9	98,3	91,3	107,5	102,2
2004	103,0	111,0	99,2	98,8	100,8								

Landwirtschaft, Industrie und Dienstleistungen

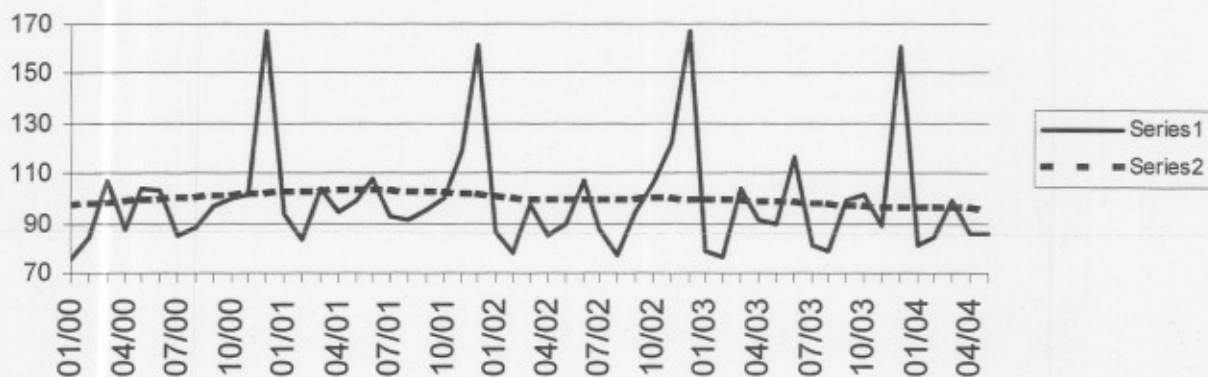

Trend (2000=100), Aufschlüsselung nach Region

Nach Bereinigung von Saisoneffekten

Drei letzte Monate gegenüber den vorhergehenden drei Monaten

	Belgien	Flandern	Wallonia	Brüssel	Legende	
Landwirtschaft, Industrie und Dienstleistungen	↘	↘	↘	→		
Industrie und Baugewerbe	↘↘	↘↘	↘↘	↘↘		
Grundstoffe und Produktionsgüter (ohne Energie)	↘	↘↘	↘↘	↘↘	↘↘	> 2.5%
Investitionsgüter	↘↘	↘↘	↘	↘↘	↘	von 0.5% bis
Gebrauchsgüter	↘↘	↘↘	↘	↘↘	→	von -0.5% bis
Verbrauchsgüter	→	↘	↘	→	↘	von -2.5% bis
Energie	→	↘	↘↘	↘↘	↘↘	< -2.5%
Metallerzeugung und -bearbeitung, metallergezeugnissen	↘↘	↘↘	→	↘↘		
Chemische Industrie	↘	↘↘	↘↘	↘↘		
Baugewerbe	→	→	↘	↘↘		
Dienstleistungen	→	↘	↘	↘		
Handel	↘	→	↘↘	↘↘		

Pressemitteilung

Konjunktur

Donnerstag 29 Augustus 2004

Statistiek en
Economische Informatie

Juni 2004 * : Investitionen - 6,6%

Die Saisonbereinigte Indizes für Investitionen in Landwirtschaft, Industrie und Dienstleistungen in Belgien im Juni 2004 um 6,6% abgefallen.

Die Investitionen in der Industrie und im Baugewerbe nahmen um 6,1% ab, in Handel und Dienstleistungen nahmen sie um 6,3% ab.

Auf regionaler Ebene sind die Investitionen in Flandern um 11,4% abgefallen, in Wallonien um 8,4% abgefallen und in Brüssel um 2,6%** angestiegen.

Nächste Pressemitteilung : 23/09/2004

*

* *

Quellenangabe ist verpflichtet.

Auf der nächsten Seite finden Sie die Tabellen und Grafiken.

Mehr Konjunkturinformationen !

⇒ Besuchen Sie für einen Überblick der belgischen und europäischen Konjunkturlage auch die viersprachige Konjunkturportalseite des belgische Statistischen Landesamts:

<http://statbel.fgov.be/indicators>

⇒ Alle methodologischen Auskünfte zu den Zahlen sind bei die Einheit Konjunktur erhältlich.

⇒ Investitionsdaten sind auch weiter aufgeschlüsselt (nach Subsektoren, Regionen) oder verarbeitet (z.B. saisonbereinigt) erhältlich, einmalig auf Bestellung bzw. monatlich im Abonnement.

⇒ Wir verfügen nicht nur über Investitionen, sondern auch über viele andere Konjunkturdaten: Produktionen Indizes der geleisteten Arbeitsstunden, Auftragseingänge, Lohnsumme, Arbeitnehmer, ...

**(prozentuale Zunahme der letzten drei Monate, bis einschließlich Juni 2004, dem vergangenen Dreimonatszeitraum gegenüber, saisonbereinigte Werte)*

*** Die Programme zur Saisonbereinigung und Trendberechnung betrachten jede Serie an sich; somit kann die Summierung von Teilergebnissen (je Region oder Produkttyp) von den Gesamtzahlen abweichen.*

Dienst Konjunktur : 02.548.64.82; christophe.arickx@statbel.mineco.fgov.be

Infocenter : 02.548.63.65 of 02.548.63.66; info@statbel.mineco.fgov.be

<http://statbel.fgov.be>

Investitionen

Bruttoindizes (2000=100), Investitionen (Wert) aufgrund den MWS-Angaben, nicht deflatiert

	Jan	Feb	März	April	Mai	Juni	Juli	Aug	Sept	Okt	Nov	Dez	Jahr
Landwirtschaft, Industrie und Dienstleistungen													
2003	78,3	76,2	103,7	91,3	89,9	116,3	81,1	78,5	98,9	101,3	89,2	160,4	97,1
2004	81,1	84,2	99,1	82,6	82,9	103,9							
Industrie und Baugewerbe													
2003	66,0	73,0	81,3	78,4	77,3	101,1	74,2	78,1	99,5	113,4	76,7	136,1	87,9
2004	67,7	61,5	86,5	75,5	66,6	91,7							
Dienstleistungen													
2003	85,5	77,3	117,0	99,1	97,6	124,7	85,6	78,2	97,6	92,7	97,3	176,2	102,4
2004	88,7	97,9	104,2	85,4	91,2	109,0							
Saisonbereinigte Indizes (2000=100), nach Bereinigung von Saisoneffekten													
	Jan	Feb	März	April	Mai	Juni	Juli	Aug	Sept	Okt	Nov	Dez	Jahr
Landwirtschaft, Industrie und Dienstleistungen													
2003	95,1	94,7	102,7	100,2	98,1	106,7	92,8	94,8	99,6	99,7	88,3	95,0	97,3
2004	99,2	101,2	94,5	92,3	91,8	91,5							
Industrie und Baugewerbe													
2003	85,3	87,7	85,6	85,1	88,4	92,6	88,9	87,6	95,5	102,1	80,3	76,0	87,9
2004	85,6	85,1	84,8	82,1	76,9	80,8							
Dienstleistungen													
2003	99,8	94,5	109,4	109,3	104,1	109,3	98,5	101,6	103,7	98,0	90,9	106,9	102,2
2004	102,3	110,1	98,2	96,3	97,9	96,6							

Landwirtschaft, Industrie und Dienstleistungen

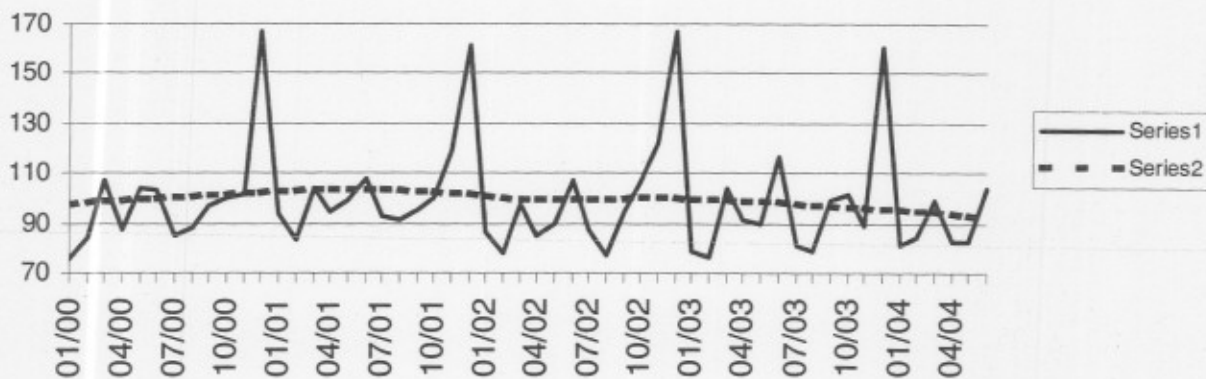

Trend (2000=100), Aufschlüsselung nach Region

Nach Bereinigung von Saisoneffekten

Drei letzte Monate gegenüber den vorhergehenden drei Monaten

	Belgien	Flandern	Wallonia	Brüssel	Legende
Landwirtschaft, Industrie und Dienstleistungen	↘	↘↘	↘	→	
Industrie und Baugewerbe	↘↘	↘↘	↘↘	↘↘	
Grundstoffe und Produktionsgüter (ohne Energie)	→	↘↘	↘	↘↘	↘↘ > 2.5%
Investitionsgüter	↘↘	↘↘	↘	↘↘	↘ von 0.5% b
Gebrauchsgüter	↘	↘↘	↘↘	↘↘	→ von -0.5% l
Verbrauchsgüter	↘	↘	↘↘	↘↘	↘ von -2.5% l
Energie	→	↘↘	↘↘	→	↘↘ < -2.5%
Metallerzeugung und -bearbeitung, metallerzeugnissen	→	↘↘	↘↘	↘↘	
Chemische Industrie	↘	↘↘	↘↘	↘↘	
Baugewerbe	↘	→	→	↘↘	
Dienstleistungen	↘	↘↘	↘	↘	
Handel	↘	↘	↘↘	↘	

Pressemitteilung

Konjunktur

Donnerstag 23 September 2004

Statistiek en
Economische Informatie

Juli 2004 * : Investitionen - 0,5%

Die Saisonbereinigte Indizes für Investitionen in Landwirtschaft, Industrie und Dienstleistungen in Belgien im Juli 2004 um 0,5% abgefallen.

Die Investitionen in der Industrie und im Baugewerbe nahmen um 1,4% ab, in Handel und Dienstleistungen nahmen sie um 1,6% ab.

Auf regionaler Ebene sind die Investitionen in Flandern um 1,7% abgefallen, in Wallonien um 1,7% angestiegen und in Brüssel gleich geblieben (+0,0%)**.

Nächste Pressemitteilung : 28/10/2004

*

* *

Quellenangabe ist verpflichtet.

Auf der nächsten Seite finden Sie die Tabellen und Grafiken.

Mehr Konjunkturinformationen !

⇒ Besuchen Sie für einen Überblick der belgischen und europäischen Konjunkturlage auch die viersprachige Konjunkturportalseite des belgische Statistischen Landesamts:

<http://statbel.fgov.be/indicators>

⇒ Alle methodologischen Auskünfte zu den Zahlen sind bei die Einheit Konjunktur erhältlich.

⇒ Investitionsdaten sind auch weiter aufgeschlüsselt (nach Subsektoren, Regionen) oder verarbeitet (z.B. saisonbereinigt) erhältlich, einmalig auf Bestellung bzw. monatlich im Abonnement.

⇒ Wir verfügen nicht nur über Investitionen, sondern auch über viele andere Konjunkturdaten: Produktionen Indizes der geleisteten Arbeitsstunden, Auftragseingänge, Lohnsumme, Arbeitnehmer, ...

**(prozentuale Zunahme der letzten drei Monate, bis einschließlich Juli 2004, dem vergangenen Dreimonatszeitraum gegenüber, saisonbereinigte Werte)*

*** Die Programme zur Saisonbereinigung und Trendberechnung betrachten jede Serie an sich; somit kann die Summierung von Teilergebnissen (je Region oder Produkttyp) von den Gesamtzahlen abweichen.*

Dienst Konjunktur : 02.548.64.82; annelies.pots@statbel.mineco.fgov.be

Infocenter : 02.548.63.65 of 02.548.63.66; info@statbel.mineco.fgov.be

<http://statbel.fgov.be>

Investitionen

Bruttoindizes (2000=100), Investitionen (Wert) aufgrund den MWS-Angaben, nicht deflatiert

	Jan	Feb	März	April	Mai	Juni	Juli	Aug	Sept	Okt	Nov	Dez	Jahr
Landwirtschaft, Industrie und Dienstleistungen													
2003	78,3	76,2	103,7	91,3	89,9	116,3	81,1	78,5	98,9	101,3	89,2	160,4	97,1
2004	81,1	84,2	99,1	82,6	82,9	103,9	90,3						
Industrie und Baugewerbe													
2003	66,0	73,0	81,3	78,4	77,3	101,1	74,2	78,1	99,5	113,4	76,7	136,1	87,9
2004	67,7	61,5	86,5	75,5	66,6	91,7	77,7						
Dienstleistungen													
2003	85,5	77,3	117,0	99,1	97,6	124,7	85,6	78,2	97,6	92,7	97,3	176,2	102,4
2004	88,7	97,9	104,2	85,4	91,2	109,0	95,6						
Saisonbereinigte Indizes (2000=100), nach Bereinigung von Saisoneffekten													
	Jan	Feb	März	April	Mai	Juni	Juli	Aug	Sept	Okt	Nov	Dez	Jahr
Landwirtschaft, Industrie und Dienstleistungen													
2003	94,7	94,8	102,9	101,2	98,5	107,8	91,1	94,6	99,3	99,6	88,5	95,5	97,4
2004	99,3	101,9	95,3	92,7	93,1	92,7	102,7						
Industrie und Baugewerbe													
2003	85,5	88,5	86,7	86,4	89,7	93,9	89,1	88,1	96,5	103,5	81,3	76,8	88,8
2004	86,6	86,5	86,0	83,2	77,3	83,4	91,4						
Dienstleistungen													
2003	99,9	94,7	109,6	109,7	104,6	109,9	96,2	101,3	103,5	97,9	91,0	107,1	102,1
2004	102,6	110,7	99,0	97,3	99,2	98,1	104,6						



Trend (2000=100), Aufschlüsselung nach Region								
Nach Bereinigung von Saisoneffekten								
Drei letzte Monate gegenüber den vorhergehenden drei Monaten								
	Belgien	Flandern	Wallonia	Brüssel	Legende			
Landwirtschaft, Industrie und Dienstleistungen	→	↘	→	↗				
Industrie und Baugewerbe	→	↘↘	↘	↗↗				
Grundstoffe und Produktionsgüter (ohne Energie)	→	↘↘	↘	↘↘	↗↗	> 2.5%		
Investitionsgüter	↗↗	↗↗	↗	↗↗	↗	von 0.5% bis		
Gebrauchsgüter	↗↗	↘	↗↗	↘↘	→	von -0.5% bis		
Verbrauchsgüter	↗	↗	↗↗	↗↗	↘	von -2.5% bis		
Energie	→	↘↘	↘↘	↗↗	↘↘	< -2.5%		
Metallerzeugung und -bearbeitung, metallerzeugnissen	→	↗↗	↗↗	↗				
Chemische Industrie	↗↗	↘↘	↗↗	↗↗				
Baugewerbe	↘	→	↗	↘↘				
Dienstleistungen	→	↗	↗	↘				
Handel	↗	↘	↗	↗				



FOD ECONOMIE, K.M.O., MIDDENSTAND EN ENERGIE PRESSEMITTEILUNG

Donnerstag 27 April 2006

Februar 2006 * : Investitionen + 0,2%

Die Saisonbereinigte Indizes für Investitionen in Landwirtschaft, Industrie und Dienstleistungen in Belgien im Februar 2006 um 0,2% angestiegen.

Die Investitionen in der Industrie und im Baugewerbe nahmen um 1,6% zu, in Handel und Dienstleistungen nahmen sie um 1,1% ab.

Auf regionaler Ebene sind die Investitionen in Flandern um 1,0% abgefallen, in Wallonien um 3,5% abgefallen und in Brüssel um 0,3%** angestiegen.

Nächste Pressemitteilung : **24/5/2006**

*

* *

*Quellenangabe ist verpflichtet: **FÖD Wirtschaft – Generaldirektion Statistik Belgien***

Auf der nächsten Seite finden Sie die Tabellen und Grafiken.

Mehr Konjunkturinformationen !

⇒ Besuchen Sie für einen Überblick der belgischen und europäischen Konjunkturlage auch die viersprachige Konjunkturportalseite:

<http://statbel.fgov.be/indicators>

⇒ Alle methodologischen Auskünfte zu den Zahlen sind bei dem Dienst Konjunktur erhältlich.

⇒ Investitionsdaten sind auch weiter aufgeschlüsselt (nach Subsektoren, Regionen) oder verarbeitet (z.B. saisonbereinigt) erhältlich, einmalig auf Bestellung bzw. monatlich im Abonnement.

⇒ Wir verfügen nicht nur über Investitionen, sondern auch über viele andere Konjunkturdaten: Produktionen Indizes der geleisteten Arbeitsstunden, Auftragseingänge, Lohnsumme, Arbeitnehmer, ...

**(prozentuale Zunahme der letzten drei Monate, bis einschließlich Februar 2006, dem vergangenen Dreimonatszeitraum gegenüber, saisonbereinigte Werte)*

*** Die Programme zur Saisonbereinigung und Trendberechnung betrachten jede Serie an sich; somit kann die Summierung von Teilergebnissen (je Region oder Produkttyp) von den Gesamtzahlen abweichen.*

Dienst Konjunktur : 02.548.64.82; annelies.pots@statbel.mineco.fgov.be

Infocenter : 02.277.55.04; info.stat@mineco.fgov.be

<http://statbel.fgov.be>

Investitionen

Bruttoindizes (2000=100), Investitionen (Wert) aufgrund den MWS-Angaben, nicht deflatiert

	Jan	Feb	März	April	Mai	Juni	Juli	Aug	Sept	Okt	Nov	Dez	Jahr
Landwirtschaft, Industrie und Dienstleistungen													
2005	94,2	83,8	109,5	102,3	102,5	162,7	85,3	88,2	104,7	99,6	114,1	167,1	109,5
2006	88,0	92,1											
Industrie und Baugewerbe													
2005	71,4	71,2	84,6	80,9	80,6	105,5	79,2	78,4	92,6	89,1	99,1	158,8	90,9
2006	73,7	77,6											
Dienstleistungen													
2005	107,8	90,5	123,8	114,7	115,3	197,0	88,4	93,8	111,3	105,8	123,5	170,9	120,2
2006	96,6	100,6											

Saisonbereinigte Indizes (2000=100), nach Bereinigung von Saisoneffekten

	Jan	Feb	März	April	Mai	Juni	Juli	Aug	Sept	Okt	Nov	Dez	Jahr
Landwirtschaft, Industrie und Dienstleistungen													
2005	110,1	102,0	106,3	112,2	110,9	143,4	105,9	105,2	103,1	103,5	108,0	101,1	109,3
2006	102,5	111,5											
Industrie und Baugewerbe													
2005	88,7	88,8	86,0	89,6	91,8	94,3	97,6	90,3	86,8	90,8	94,9	89,0	90,7
2006	91,3	96,6											
Dienstleistungen													
2005	118,8	107,9	117,6	120,9	118,3	182,2	108,5	115,4	109,7	113,3	118,9	110,1	120,1
2006	110,2	117,8											

Landwirtschaft, Industrie und Dienstleistungen

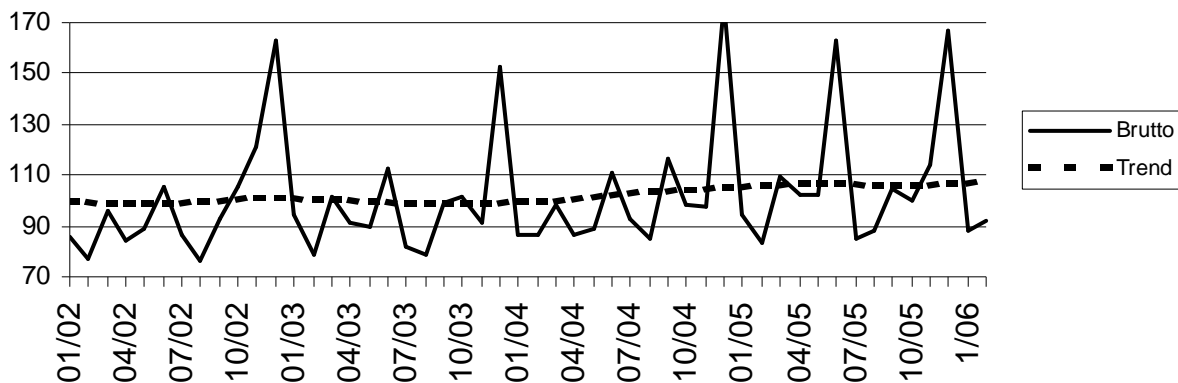

Trend (2000=100), Aufschlüsselung nach Region

Nach Bereinigung von Saisoneffekten

Drei letzte Monate gegenüber den vorhergehenden drei Monaten

	Belgien	Flandern	Wallonia	Brüssel	Legende	
Landwirtschaft, Industrie und Dienstleistungen	↗	↗	↗	→		
Industrie und Baugewerbe	↗	↗	↗	↘		
Grundstoffe und Produktionsgüter (ohne Energie)	↘	↘	↘	↘	↗	> 2.5%
Investitionsgüter	↗	↗	↗	↗	↗	von 0.5% bis 2.5%
Gebrauchsgüter	→	↘	↘	↘	→	von -0.5% bis 0.5%
Verbrauchsgüter	↗	↗	↗	↘	↘	von -2.5% bis -0.5%
Energie	↗	↗	↗	↘	↘	< -2.5%
Metallerzeugung und -bearbeitung, metallenerzeugnissen	↘	↘	↗	↘		
Chemische Industrie	↗	↘	↘	↗		
Baugewerbe	↘	↗	↗	↘		
Dienstleistungen	↗	→	→	↗		
Handel	↗	↗	↘	↗		

FÖD WIRTSCHAFT, KMU, MITTELSTAND UND ENERGIE
GENERALDIREKTION STATISTIK BELGIEN
PRESSEMITTEILUNG

Mittwoch 24 Mai 2006

März 2006 * : Investitionen + 5,6%

Die Saisonbereinigte Indizes für Investitionen in Landwirtschaft, Industrie und Dienstleistungen in Belgien im März 2006 um 5,6% angestiegen.

Die Investitionen in der Industrie und im Baugewerbe nahmen um 9,7% zu, in Handel und Dienstleistungen nahmen sie um 0,5% zu.

Auf regionaler Ebene sind die Investitionen in Flandern um 9,2% angestiegen, in Wallonien um 1,3% angestiegen und in Brüssel um 0,8%** angestiegen.

Nächste Pressemitteilung : 29/6/2006

Quellenangabe ist verpflichtet: **FÖD Wirtschaft – Generaldirektion Statistik Belgien**

Auf der nächsten Seite finden Sie die Tabellen und Grafiken.

Mehr Konjunkturinformationen !

⇒ Besuchen Sie für einen Überblick der belgischen und europäischen Konjunkturlage auch die viersprachige Konjunkturportalseite:

<http://statbel.fgov.be/indicators>

⇒ Alle methodologischen Auskünfte zu den Zahlen sind bei dem Dienst Konjunktur erhältlich.

⇒ Investitionsdaten sind auch weiter aufgeschlüsselt (nach Subsektoren, Regionen) oder verarbeitet (z.B. saisonbereinigt) erhältlich, einmalig auf Bestellung bzw. monatlich im Abonnement.

⇒ Wir verfügen nicht nur über Investitionen, sondern auch über viele andere Konjunkturdaten: Produktionen Indizes der geleisteten Arbeitsstunden, Auftragseingänge, Lohnsumme, Arbeitnehmer, ...

**(prozentuale Zunahme der letzten drei Monate, bis einschließlich März 2006, dem vergangenen Dreimonatszeitraum gegenüber, saisonbereinigte Werte)*

*** Die Programme zur Saisonbereinigung und Trendberechnung betrachten jede Serie an sich; somit kann die Summierung von Teilergebnissen (je Region oder Produkttyp) von den Gesamtzahlen abweichen.*

Dienst Konjunktur : 02.548.64.82; annelies.pots@statbel.mineco.fgov.be

Infocenter : 02.277.55.04; info.stat@mineco.fgov.be

<http://statbel.fgov.be>

Investitionen

Bruttoindizes (2000=100), Investitionen (Wert) aufgrund den MWS-Angaben, nicht deflatiert

	Jan	Feb	März	April	Mai	Juni	Juli	Aug	Sept	Okt	Nov	Dez	Jahr
Landwirtschaft, Industrie und Dienstleistungen													
2005	94,2	83,8	109,5	102,3	102,5	162,7	85,3	88,2	104,7	99,4	113,8	166,6	109,4
2006	88,0	95,4	117,7										
Industrie und Baugewerbe													
2005	71,4	71,2	84,6	80,9	80,6	105,5	79,2	78,4	92,6	88,3	98,2	157,4	90,7
2006	73,7	87,3	101,0										
Dienstleistungen													
2005	107,8	90,5	123,8	114,7	115,3	197,0	88,4	93,8	111,3	105,9	123,6	171,0	120,3
2006	96,6	99,1	126,0										

Saisonbereinigte Indizes (2000=100), nach Bereinigung von Saisoneffekten

	Jan	Feb	März	April	Mai	Juni	Juli	Aug	Sept	Okt	Nov	Dez	Jahr
Landwirtschaft, Industrie und Dienstleistungen													
2005	110,3	101,5	105,1	112,1	111,0	143,3	105,9	105,3	103,2	103,6	108,2	101,2	109,2
2006	102,9	114,7	112,8										
Industrie und Baugewerbe													
2005	88,8	87,8	85,4	89,7	92,0	94,2	97,5	90,2	86,7	90,5	94,6	88,1	90,5
2006	92,7	105,6	101,5										
Dienstleistungen													
2005	118,8	108,3	116,9	121,0	118,4	182,3	108,6	115,5	109,8	113,4	119,0	110,2	120,2
2006	110,2	117,0	116,9										

Landwirtschaft, Industrie und Dienstleistungen

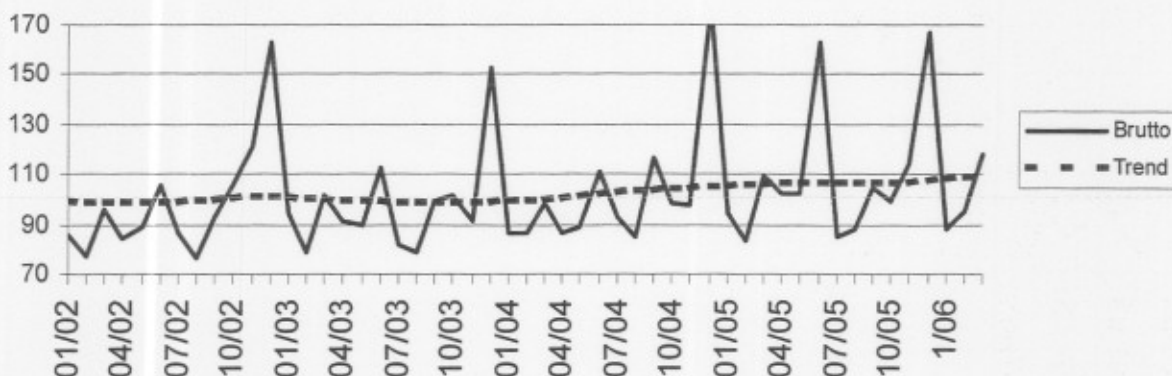

Trend (2000=100), Aufschlüsselung nach Region

Nach Bereinigung von Saisoneffekten

Drei letzte Monate gegenüber den vorhergehenden drei Monaten

	Belgien	Flandern	Wallonia	Brüssel	Legende	
Landwirtschaft, Industrie und Dienstleistungen	↗	↗	→	→		
Industrie und Baugewerbe	↗	→	↘	↘		
Grundstoffe und Produktionsgüter (ohne Energie)	↘	↘	↘	↘	↗	> 2.5%
Investitionsgüter	↗	↗	↗	↗	↗	von 0.5% bis 2.5%
Gebrauchsgüter	↗	↗	→	↘	→	von -0.5% bis 0.5%
Verbrauchsgüter	↗	↗	↘	↘	↘	von -2.5% bis -0.5%
Energie	↗	↗	↗	↘	↘	< -2.5%
Metallerzeugung und -bearbeitung, metallergezeugnissen	↗	↗	↗	↘		
Chemische Industrie	↗	↘	↘	↗		
Baugewerbe	↘	↗	↗	↘		
Dienstleistungen	↗	↗	→	↗		
Handel	↗	↗	→	↗		



**GENERALDIREKTION STATISTIK BELGIEN
PRESSEMITTEILUNG**

Samstag 11 November 2006

August 2006 * : Investitionen - 0,1%

Die Saisonbereinigte Indizes für Investitionen in Landwirtschaft, Industrie und Dienstleistungen in Belgien im August 2006 um 0,1% abgefallen.

Die Investitionen in der Industrie und im Baugewerbe nahmen um 2,4% ab, in Handel und Dienstleistungen nahmen sie um 4,3% zu.

Auf regionaler Ebene sind die Investitionen in Flandern um 0,7% abgefallen, in Wallonien um 1,0% abgefallen und in Brüssel um 0,2%** abgefallen.

Nächste Pressemitteilung : **30/11/2006**

*

* *

*Quellenangabe ist verpflichtet: **FÖD Wirtschaft – Generaldirektion Statistik Belgien***

Auf der nächsten Seite finden Sie die Tabellen und Grafiken.

Mehr Konjunkturinformationen !

⇒ Besuchen Sie für einen Überblick der belgischen und europäischen Konjunkturlage auch die viersprachige Konjunkturportalseite:

<http://statbel.fgov.be/indicators>

⇒ Alle methodologischen Auskünfte zu den Zahlen sind bei dem Dienst Konjunktur erhältlich.

⇒ Investitionsdaten sind auch weiter aufgeschlüsselt (nach Subsektoren, Regionen) oder verarbeitet (z.B. saisonbereinigt) erhältlich, einmalig auf Bestellung bzw. monatlich im Abonnement.

⇒ Wir verfügen nicht nur über Investitionen, sondern auch über viele andere Konjunkturdaten: Produktionen Indizes der geleisteten Arbeitsstunden, Auftragseingänge, Lohnsumme, Arbeitnehmer, ...

**(prozentuale Zunahme der letzten drei Monate, bis einschließlich August 2006, dem vergangenen Dreimonatszeitraum gegenüber, saisonbereinigte Werte)*

*** Die Programme zur Saisonbereinigung und Trendberechnung betrachten jede Serie an sich; somit kann die Summierung von Teilergebnissen (je Region oder Produkttyp) von den Gesamtzahlen abweichen.*

Investitionen

Bruttoindizes (2000=100), Investitionen (Wert) aufgrund den MWS-Angaben, nicht deflatiert

	Jan	Feb	März	April	Mai	Juni	Juli	Aug	Sept	Okt	Nov	Dez	Jahr
Landwirtschaft, Industrie und Dienstleistungen													
2005	94,2	83,8	109,5	102,3	102,5	162,7	85,3	88,2	104,7	99,4	113,8	166,6	109,4
2006	89,2	93,2	115,0	97,8	113,2	122,5	100,8	94,8					
Industrie und Baugewerbe													
2005	71,4	71,2	84,6	80,9	80,6	105,5	79,2	78,4	92,6	88,3	98,2	157,4	90,7
2006	73,9	80,9	93,0	85,5	96,8	107,2	81,7	83,4					
Dienstleistungen													
2005	107,8	90,5	123,8	114,7	115,3	197,0	88,4	93,8	111,3	105,9	123,6	171,0	120,3
2006	97,0	99,2	126,6	104,0	122,0	130,4	112,1	100,4					

Saisonbereinigte Indizes (2000=100), nach Bereinigung von Saisoneffekten

	Jan	Feb	März	April	Mai	Juni	Juli	Aug	Sept	Okt	Nov	Dez	Jahr
Landwirtschaft, Industrie und Dienstleistungen													
2005	110,2	102,2	105,7	112,3	109,3	143,6	105,2	105,5	103,4	103,6	108,0	101,4	109,2
2006	103,9	113,2	111,5	110,0	116,1	110,8	114,8	111,8					
Industrie und Baugewerbe													
2005	89,0	88,6	86,2	89,1	90,5	94,1	97,6	90,5	86,9	90,2	94,3	88,6	90,5
2006	92,4	99,3	94,7	98,9	103,5	98,1	96,8	95,0					
Dienstleistungen													
2005	119,1	108,7	117,3	123,7	117,1	181,7	104,9	115,0	110,0	113,8	119,5	110,9	120,1
2006	111,3	118,3	118,6	114,7	121,3	120,1	127,4	122,4					

Landwirtschaft, Industrie und Dienstleistungen

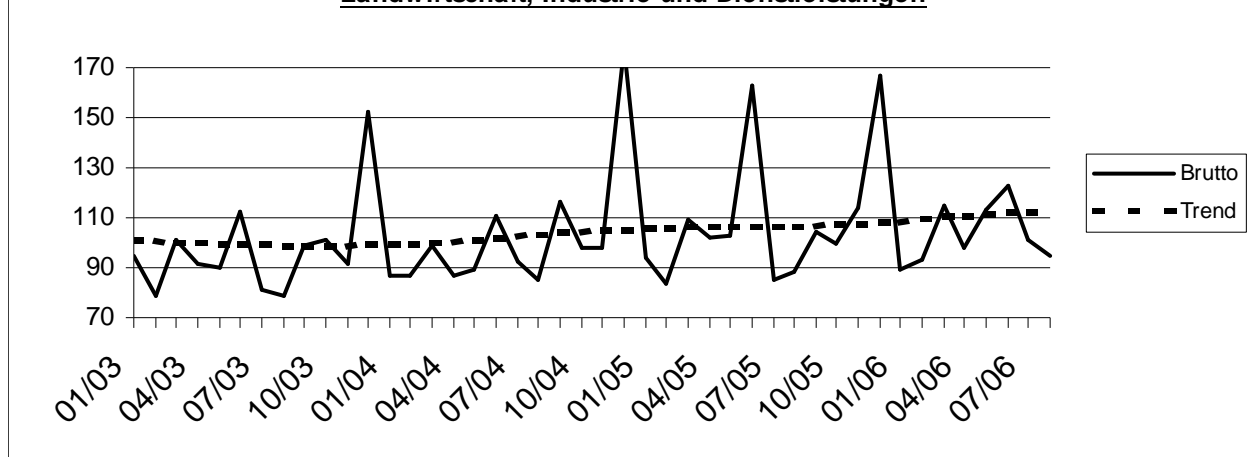

Trend (2000=100), Aufschlüsselung nach Region

Nach Bereinigung von Saisoneffekten

Drei letzte Monate gegenüber den vorhergehenden drei Monaten

	Belgien	Flandern	Wallonia	Brüssel	Legende	
Landwirtschaft, Industrie und Dienstleistungen	↗	↗	↗	→		
Industrie und Baugewerbe	↗	→	↗	↘		
Grundstoffe und Produktionsgüter (ohne Energie)	→	↗	↘	↘	↗↗	> 2.5%
Investitionsgüter	↘	↘	↗	↘	↗	von 0.5% bis 2.5%
Gebrauchsgüter	↘	↘	↗	↘	→	von -0.5% bis 0.5%
Verbrauchsgüter	↗↗	↗	↗	↘	↘	von -2.5% bis -0.5%
Energie	↘	↘	→	↘	↘	< -2.5%
Metallerzeugung und -bearbeitung, metallergezeugnissen	↗	↗↗	↘	→		
Chemische Industrie	↗	↘	↘	↗		
Baugewerbe	↗	↗↗	↗↗	↗↗		
Dienstleistungen	↗	↗↗	↗	↗		
Handel	↗	↗↗	↗	↗↗		

**GENERALDIREKTION STATISTIK BELGIEN
PRESSEMITTEILUNG**

Freitag 1 Dezember 2006

September 2006 * : Investitionen + 1,5%

Die Saisonbereinigte Indizes für Investitionen in Landwirtschaft, Industrie und Dienstleistungen in Belgien im September 2006 um 1,5% angestiegen*.

Die Investitionen in der Industrie und im Baugewerbe nahmen um 4,7% ab, in Handel und Dienstleistungen nahmen sie um 4,5% zu.

Auf regionaler Ebene sind die Investitionen in Flandern um 0,7% abgefallen, in Wallonien um 2,8% abgefallen und in Brüssel um 13,9%** angestiegen.

Nächste Pressemitteilung : **21/12/2006**

*

* *

*Quellenangabe ist verpflichtet: **FÖD Wirtschaft – Generaldirektion Statistik Belgien***

Auf der nächsten Seite finden Sie die Tabellen und Grafiken.

Mehr Konjunkturinformationen !

⇒ Besuchen Sie für einen Überblick der belgischen und europäischen Konjunkturlage auch die viersprachige Konjunkturportalseite:

<http://statbel.fgov.be/indicators>

⇒ Alle methodologischen Auskünfte zu den Zahlen sind bei dem Dienst Konjunktur erhältlich.

⇒ Investitionsdaten sind auch weiter aufgeschlüsselt (nach Subsektoren, Regionen) oder verarbeitet (z.B. saisonbereinigt) erhältlich, einmalig auf Bestellung bzw. monatlich im Abonnement.

⇒ Wir verfügen nicht nur über Investitionen, sondern auch über viele andere Konjunkturdaten: Produktionen Indizes der geleisteten Arbeitsstunden, Auftragseingänge, Lohnsumme, Arbeitnehmer, ...

**(prozentuale Zunahme der letzten drei Monate, bis einschließlich September 2006, dem vergangenen Dreimonatszeitraum gegenüber, saisonbereinigte Werte)*

*** Die Programme zur Saisonbereinigung und Trendberechnung betrachten jede Serie an sich; somit kann die Summierung von Teilergebnissen (je Region oder Produkttyp) von den Gesamtzahlen abweichen.*

Investitionen

Bruttoindizes (2000=100), Investitionen (Wert) aufgrund den MWS-Angaben, nicht deflatiert

	Jan	Feb	März	April	Mai	Juni	Juli	Aug	Sept	Okt	Nov	Dez	Jahr
Landwirtschaft, Industrie und Dienstleistungen													
2005	94,2	83,8	109,5	102,3	102,5	162,7	85,3	88,2	104,7	99,4	113,8	166,6	109,4
2006	89,2	93,2	115,0	97,2	112,5	121,8	100,5	94,1	114,7				
Industrie und Baugewerbe													
2005	71,4	71,2	84,6	80,9	80,6	105,5	79,2	78,4	92,6	88,3	98,2	157,4	90,7
2006	73,9	80,9	93,0	84,9	96,2	106,5	82,1	83,4	96,4				
Dienstleistungen													
2005	107,8	90,5	123,8	114,7	115,3	197,0	88,4	93,8	111,3	105,9	123,6	171,0	120,3
2006	97,0	99,2	126,6	103,4	121,3	129,6	111,1	99,1	124,3				

Saisonbereinigte Indizes (2000=100), nach Bereinigung von Saisoneffekten

	Jan	Feb	März	April	Mai	Juni	Juli	Aug	Sept	Okt	Nov	Dez	Jahr
Landwirtschaft, Industrie und Dienstleistungen													
2005	110,2	102,2	105,8	112,4	109,5	143,9	105,2	105,7	103,0	103,5	108,0	101,3	109,2
2006	103,9	113,2	111,5	109,5	115,6	110,4	114,7	111,4	114,6				
Industrie und Baugewerbe													
2005	88,9	88,6	86,2	89,2	90,5	94,0	97,5	90,5	87,3	90,3	94,1	88,5	90,5
2006	92,4	99,3	94,6	98,3	102,7	97,5	97,1	94,3	93,0				
Dienstleistungen													
2005	119,0	108,6	117,2	123,8	117,2	182,0	105,1	115,3	109,6	113,7	119,4	110,7	120,1
2006	111,1	118,1	118,4	114,2	120,9	119,7	126,8	121,6	122,5				

Landwirtschaft, Industrie und Dienstleistungen

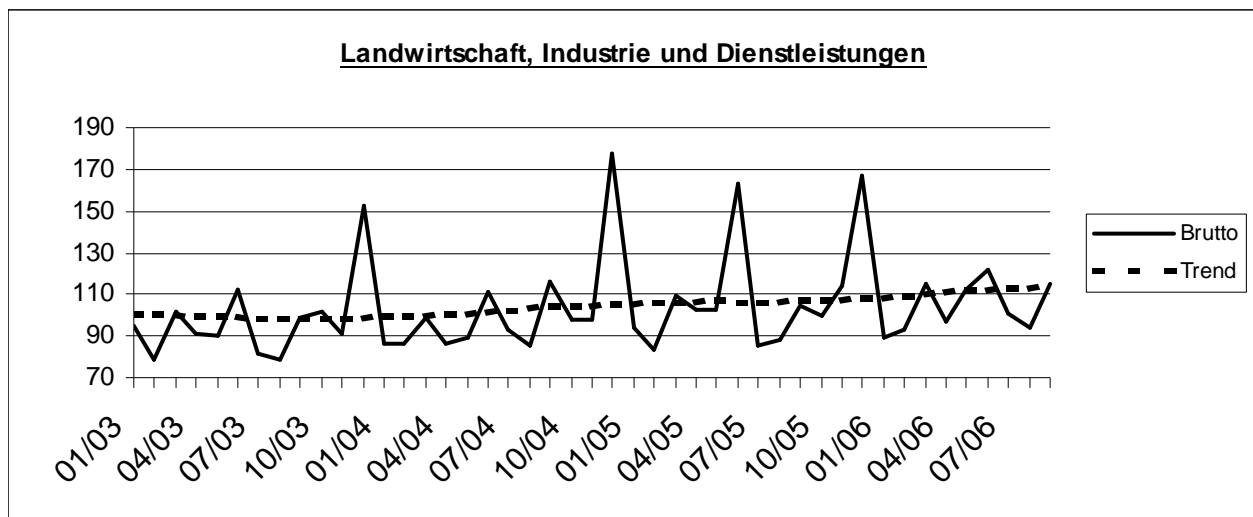

Trend (2000=100), Aufschlüsselung nach Region

Nach Bereinigung von Saisoneffekten

Drei letzte Monate gegenüber den vorhergehenden drei Monaten

	Belgien	Flandern	Wallonia	Brüssel	Legende	
Landwirtschaft, Industrie und Dienstleistungen	↗	→	↗	→		
Industrie und Baugewerbe	↘	↘	↗↗	↗↗		
Grundstoffe und Produktionsgüter (ohne Energie)	→	↗	↘	↗↗	↗↗	> 2.5%
Investitionsgüter	↘↘	↘↘	↗	↗↗	↗	von 0.5% bis 2.5%
Gebrauchsgüter	↘↘	↘↘	→	↘↘	→	von -0.5% bis 0.5%
Verbrauchsgüter	↗	→	↗↗	↗↗	↘	von -2.5% bis -0.5%
Energie	→	↘	↗	→	↘↘	< -2.5%
Metallerzeugung und -bearbeitung, metallenerzeugnissen	↗↗	↗↗	↘↘	↗		
Chemische Industrie	↗	↘↘	↘↘	↘↘		
Baugewerbe	↗	↗↗	↗↗	↗↗		
Dienstleistungen	↗	↗	↗	↗↗		
Handel	↗↗	↗	→	↗		

**GENERALDIREKTION STATISTIK BELGIEN
PRESSEMITTEILUNG**

Donnerstag 21 Dezember 2006

Oktober 2006 * : Investitionen + 0,8%

Die Saisonbereinigte Indizes für Investitionen in Landwirtschaft, Industrie und Dienstleistungen in Belgien im Oktober 2006 um 0,8% angestiegen*.

Die Investitionen in der Industrie und im Baugewerbe nahmen um 5,1% ab, in Handel und Dienstleistungen nahmen sie um 1,4% zu.

Auf regionaler Ebene sind die Investitionen in Flandern um 1,7% abgefallen, in Wallonien um 0,4% angestiegen und in Brüssel um 10,5%** angestiegen.

Nächste Pressemitteilung : **25/1/2007**

*

* *

*Quellenangabe ist verpflichtet: **FÖD Wirtschaft – Generaldirektion Statistik Belgien***

Auf der nächsten Seite finden Sie die Tabellen und Grafiken.

Mehr Konjunkturinformationen !

⇒ Besuchen Sie für einen Überblick der belgischen und europäischen Konjunkturlage auch die viersprachige Konjunkturportalseite:

<http://statbel.fgov.be/indicators>

⇒ Alle methodologischen Auskünfte zu den Zahlen sind bei dem Dienst Konjunktur erhältlich.

⇒ Investitionsdaten sind auch weiter aufgeschlüsselt (nach Subsektoren, Regionen) oder verarbeitet (z.B. saisonbereinigt) erhältlich, einmalig auf Bestellung bzw. monatlich im Abonnement.

⇒ Wir verfügen nicht nur über Investitionen, sondern auch über viele andere Konjunkturdaten: Produktionen Indizes der geleisteten Arbeitsstunden, Auftragseingänge, Lohnsumme, Arbeitnehmer, ...

**(prozentuale Zunahme der letzten drei Monate, bis einschließlich Oktober 2006, dem vergangenen Dreimonatszeitraum gegenüber, saisonbereinigte Werte)*

*** Die Programme zur Saisonbereinigung und Trendberechnung betrachten jede Serie an sich; somit kann die Summierung von Teilergebnissen (je Region oder Produkttyp) von den Gesamtzahlen abweichen.*

Investitionen

Bruttoindizes (2000=100), Investitionen (Wert) aufgrund den MWS-Angaben, nicht deflatiert

	Jan	Feb	März	April	Mai	Juni	Juli	Aug	Sept	Okt	Nov	Dez	Jahr
Landwirtschaft, Industrie und Dienstleistungen													
2005	94,2	83,8	109,5	102,3	102,5	162,7	85,3	88,2	104,7	99,4	113,8	166,6	109,4
2006	89,2	93,2	115,0	97,2	112,5	121,8	100,5	94,1	114,1	114,2			
Industrie und Baugewerbe													
2005	71,4	71,2	84,6	80,9	80,6	105,5	79,2	78,4	92,6	88,3	98,2	157,4	90,7
2006	73,9	80,9	93,0	84,9	96,2	106,5	82,1	83,4	96,6	93,7			
Dienstleistungen													
2005	107,8	90,5	123,8	114,7	115,3	197,0	88,4	93,8	111,3	105,9	123,6	171,0	120,3
2006	97,0	99,2	126,6	103,4	121,3	129,6	111,1	99,1	123,2	125,6			

Saisonbereinigte Indizes (2000=100), nach Bereinigung von Saisoneffekten

	Jan	Feb	März	April	Mai	Juni	Juli	Aug	Sept	Okt	Nov	Dez	Jahr
Landwirtschaft, Industrie und Dienstleistungen													
2005	110,1	102,2	105,8	112,5	109,4	144,1	105,3	105,8	103,3	102,7	108,1	101,4	109,2
2006	103,8	113,2	111,6	109,6	115,7	110,6	114,9	111,7	114,5	117,6			
Industrie und Baugewerbe													
2005	88,9	88,6	86,2	89,2	90,5	94,0	97,5	90,5	87,3	90,4	94,1	88,5	90,5
2006	92,3	99,3	94,6	98,3	102,6	97,5	97,0	94,3	92,9	94,6			
Dienstleistungen													
2005	119,0	108,7	117,3	123,9	117,4	182,5	105,3	115,6	110,2	111,3	119,3	110,8	120,1
2006	111,2	118,3	118,6	114,6	121,3	120,4	127,5	122,5	123,2	128,6			

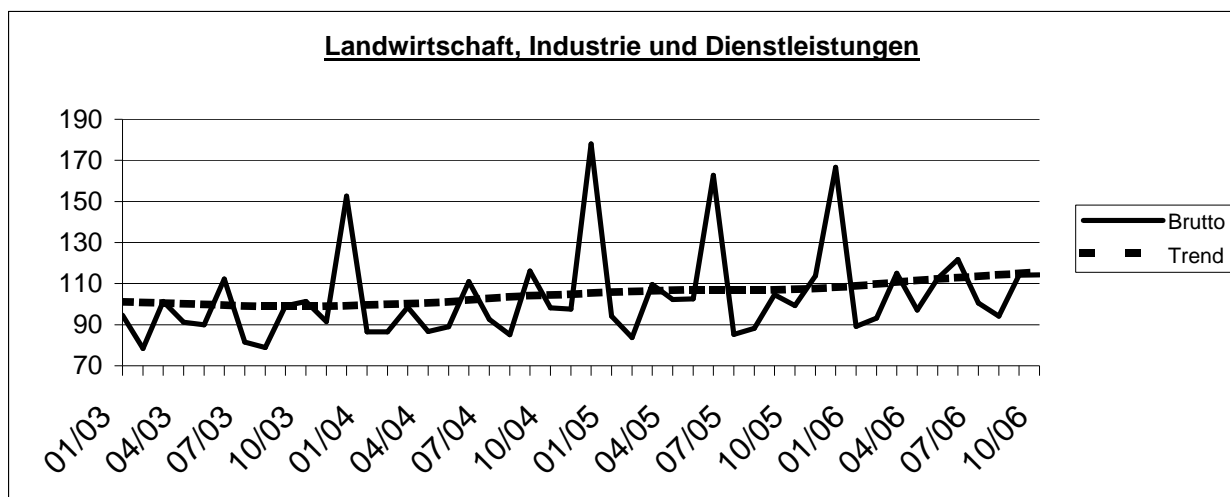

Trend (2000=100), Aufschlüsselung nach Region											
Nach Bereinigung von Saisoneffekten											
Drei letzte Monate gegenüber den vorhergehenden drei Monaten											
	Belgien	Flandern	Wallonia	Brüssel		Legende					
Landwirtschaft, Industrie und Dienstleistungen	↗	↗	↗	↗							
Industrie und Baugewerbe	↘	↘	↗	↗							
Grundstoffe und Produktionsgüter (ohne Energie)	→	↗	↘↘	↗↗		↗↗	> 2.5%				
Investitionsgüter	↘↘	↘↘	→	↗↗		↗	von 0.5% bis 2.5%				
Gebrauchsgüter	↘↘	↘↘	↘	→		→	von -0.5% bis 0.5%				
Verbrauchsgüter	↗	→	↗↗	↗		↘	von -2.5% bis -0.5%				
Energie	→	→	→	↘		↘↘	< -2.5%				
Metallerzeugung und -bearbeitung, metallergezeugnissen	↗↗	↗↗	↘↘	→							
Chemische Industrie	→	→	↗↗	↘↘							
Baugewerbe	→	↗	↘	↘↘							
Dienstleistungen	↗	↗↗	↗	↗↗							
Handel	↗	↗	→	↘							

GENERALDIREKTION STATISTIK BELGIEN
PRESSEMITTEILUNG

Donnerstag 25 January 2007

November 2006* : Investitionen + 5,4%

Die Saisonbereinigte Indizes für Investitionen in Landwirtschaft, Industrie und Dienstleistungen in Belgien im November 2006 um 5,4% angestiegen*.

Die Investitionen in der Industrie und im Baugewerbe nahmen um 4,1% zu, in Handel und Dienstleistungen nahmen sie um 2,5% zu.

Auf regionaler Ebene sind die Investitionen in Flandern um 5,1% angestiegen, in Wallonien um 4,7% angestiegen und in Brüssel um 21,7%** angestiegen.

Nächste Pressemitteilung : **22/2/2007**

*

* *

Quellenangabe ist verpflichtet: FÖD Wirtschaft – Generaldirektion Statistik Belgien

Auf der nächsten Seite finden Sie die Tabellen und Grafiken.

Mehr Konjunkturinformationen !

⇒ Besuchen Sie für einen Überblick der belgischen und europäischen Konjunkturlage auch die viersprachige Konjunkturportalseite:

<http://statbel.fgov.be/indicators>

⇒ Alle methodologischen Auskünfte zu den Zahlen sind bei dem Dienst Konjunktur erhältlich.

⇒ Investitionsdaten sind auch weiter aufgeschlüsselt (nach Subsektoren, Regionen) oder verarbeitet (z.B. saisonbereinigt) erhältlich, einmalig auf Bestellung bzw. monatlich im Abonnement.

⇒ Wir verfügen nicht nur über Investitionen, sondern auch über viele andere Konjunkturdaten: Produktionen Indizes der geleisteten Arbeitsstunden, Auftrageingänge, Lohnsumme, Arbeitnehmer, ...

**(prozentuale Zunahme der letzten drei Monate, bis einschließlich November 2006, dem vergangenen Dreimonatszeitraum gegenüber, saisonbereinigte Werte)*

*** Die Programme zur Saisonbereinigung und Trendberechnung betrachten jede Serie an sich; somit kann die Summierung von Teilergebnissen (je Region oder Produkttyp) von den Gesamtzahlen abweichen.*

Investitionen

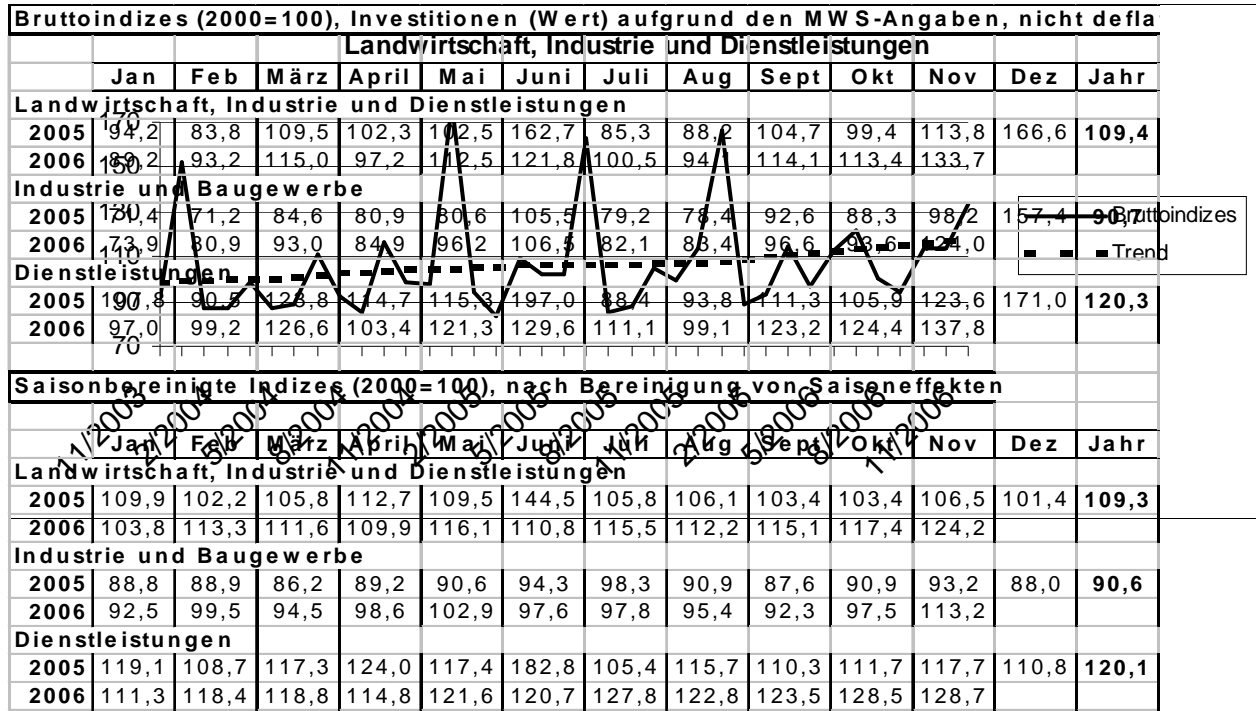

Trend (2000=100), Aufschlüsselung nach Region									
Nach Bereinigung von Saisoneffekten									
Drei letzte Monate gegenüber den vorhergehenden drei Monaten									
	Belgien	Flandern	Wallonia	Brüssel		Legende			
Landwirtschaft, Industrie und Dienstleistungen	↗↗	↗↗	↗	↗					
Industrie und Baugewerbe	↗	↗↗	↗	↗↗					
Grundstoffe und Produktionsgüter (ohne Energie)	↗↗	↘	↗↗	↗↗	↗↗	> 2.5%			
Investitionsgüter	↗	→	↗	↗↗	↗	von 0.5% bis 2.5%			
Gebrauchsgüter	↘↘	↘↘	↘	↗↗	→	von -0.5% bis 0.5%			
Verbrauchsgüter	↘↘	↘	↘↘	↗	↘	von -2.5% bis -0.5%			
Energie	↗	↘	↗↗	→	↘↘	< -2.5%			
Metallerzeugung und -bearbeitung, metallerzeugnissen	↘	→	↘	↗↗					
Chemische Industrie	→	↗↗	↘↘	↘↘					
Baugewerbe	↗	↗	↗	↘					
Dienstleistungen	→	↘	↗↗	↗↗					
Handel	↘	↗	↘	↘					

**GENERALDIREKTION STATISTIK BELGIEN
PRESSEMITTEILUNG**

Donnerstag 22 February 2007

Dezember 2006* : Investitionen + 3,4%

Die Saisonbereinigte Indizes für Investitionen in Landwirtschaft, Industrie und Dienstleistungen in Belgien im Dezember 2006 um 3,4% angestiegen*.

Die Investitionen in der Industrie und im Baugewerbe nahmen um 6,3% zu, in Handel und Dienstleistungen nahmen sie um 1,8% zu.

Auf regionaler Ebene sind die Investitionen in Flandern um 6,1% angestiegen, in Wallonien um 3,6% angestiegen und in Brüssel um 1,2%** abgefallen.

Nächste Pressemitteilung : **29/3/2007**

*

* *

Quellenangabe ist verpflichtet: FÖD Wirtschaft – Generaldirektion Statistik Belgien

Auf der nächsten Seite finden Sie die Tabellen und Grafiken.

Mehr Konjunkturinformationen !

⇒ Besuchen Sie für einen Überblick der belgischen und europäischen Konjunkturlage auch die viersprachige Konjunkturportalseite:

<http://statbel.fgov.be/indicators>

⇒ Alle methodologischen Auskünfte zu den Zahlen sind bei dem Dienst Konjunktur erhältlich.

⇒ Investitionsdaten sind auch weiter aufgeschlüsselt (nach Subsektoren, Regionen) oder verarbeitet (z.B. saisonbereinigt) erhältlich, einmalig auf Bestellung bzw. monatlich im Abonnement.

⇒ Wir verfügen nicht nur über Investitionen, sondern auch über viele andere Konjunkturdaten: Produktionen Indizes der geleisteten Arbeitsstunden, Auftragseingänge, Lohnsumme, Arbeitnehmer, ...

**(prozentuale Zunahme der letzten drei Monate, bis einschließlich Dezember 2006, dem vergangenen Dreimonatszeitraum gegenüber, saisonbereinigte Werte)*

*** Die Programme zur Saisonbereinigung und Trendberechnung betrachten jede Serie an sich; somit kann die Summierung von Teilergebnissen (je Region oder Produkttyp) von den Gesamtzahlen abweichen.*

Investitionen

Bruttoindizes (2000=100), Investitionen (Wert) aufgrund den MWS-Angaben, nicht defla

	Jan	Feb	März	April	Mai	Juni	Juli	Aug	Sept	Okt	Nov	Dez	Jahr
Landwirtschaft, Industrie und Dienstleistungen													
2005	94,2	83,8	109,5	102,3	102,5	162,7	85,3	88,2	104,7	99,4	113,8	166,6	109,4
2006	89,2	93,2	115,0	97,2	112,5	121,8	100,2	93,8	113,6	111,7	128,7	178,9	113,0
Industrie und Baugewerbe													
2005	71,4	71,2	84,6	80,9	80,6	105,5	79,2	78,4	92,6	88,3	98,2	157,4	90,7
2006	73,9	80,9	93,0	84,9	96,2	106,5	81,7	82,9	96,0	93,5	117,6	156,8	97,0
Dienstleistungen													
2005	107,8	90,5	123,8	114,7	115,3	197,0	88,4	93,8	111,3	105,9	123,6	171,0	120,3
2006	97,0	99,2	126,6	103,4	121,3	129,6	110,8	98,9	122,8	122,0	134,3	190,6	121,4

Saisonbereinigte Indizes (2000=100), nach Bereinigung von Saisoneffekten

	Jan	Feb	März	April	Mai	Juni	Juli	Aug	Sept	Okt	Nov	Dez	Jahr
Landwirtschaft, Industrie und Dienstleistungen													
2005	110,0	102,2	105,7	112,5	109,4	144,1	105,6	105,9	103,3	103,4	106,9	101,6	109,2
2006	103,8	113,2	111,5	109,7	115,8	110,5	114,8	111,5	114,3	115,7	120,6	115,8	113,1
Industrie und Baugewerbe													
2005	88,8	88,7	86,2	89,0	90,5	94,0	98,2	90,8	87,3	90,4	93,1	88,5	90,5
2006	92,6	99,3	94,3	98,5	102,9	97,5	97,0	94,4	91,7	96,8	107,1	96,9	97,4
Dienstleistungen													
2005	119,0	108,7	117,3	123,9	117,3	182,4	105,3	115,6	110,1	112,0	118,2	111,1	120,1
2006	111,2	118,3	118,6	114,5	121,3	120,3	127,3	122,2	122,8	126,8	126,7	125,2	121,3

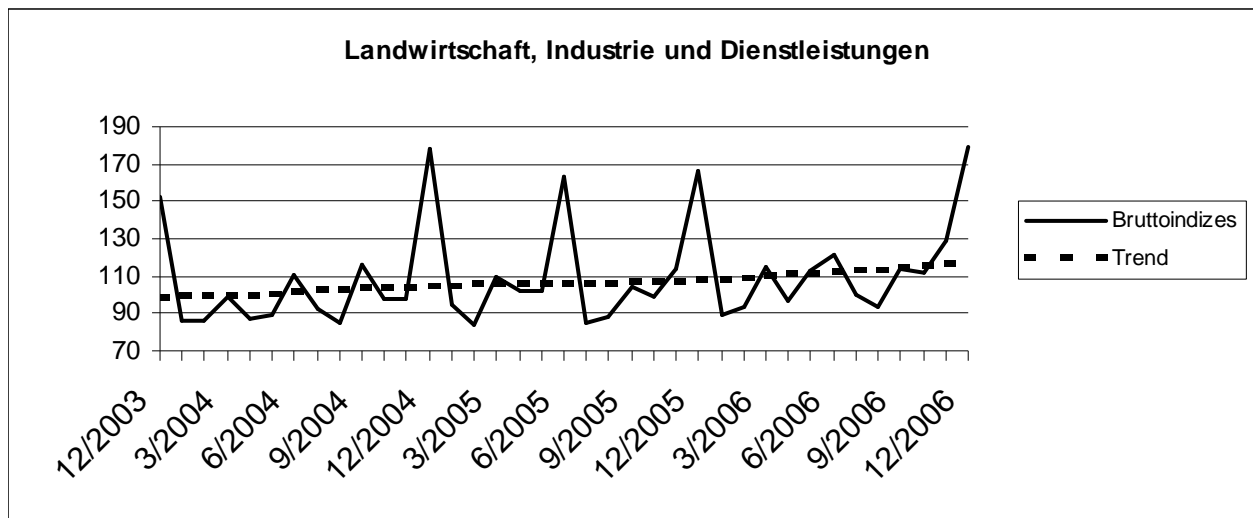

Trend (2000=100), Aufschlüsselung nach Region

Nach Bereinigung von Saisoneffekten

Drei letzte Monate gegenüber den vorhergehenden drei Monaten

	Belgien	Flandern	Wallonia	Brüssel	Legende	
Landwirtschaft, Industrie und Dienstleistungen	↗	↗	↗	↗		
Industrie und Baugewerbe	↗	↗↗	↗	↗		
Grundstoffe und Produktionsgüter (ohne Energie)	→	→	↗	↗	↗↗	> 2.5%
Investitionsgüter	↗	→	→	↗↗	↗	von 0.5% bis 2.5%
Gebrauchsgüter	↘↘	↘↘	↘↘	↘↘	→	von -0.5% bis 0.5%
Verbrauchsgüter	↗	↘↘	↘↘	↘↘	↘	von -2.5% bis -0.5%
Energie	↘	↘	↗	→	↘↘	< -2.5%
Metallerzeugung und -bearbeitung, metallerzeugnissen	↘	→	↘	↗↗		
Chemische Industrie	↘	↗↗	↘↘	↘↘		
Baugewerbe	↗	↗	↗	↗		
Dienstleistungen	↗	↘	↗↗	↗↗		
Handel	↗	→	↘	↘↘		



economie

FÖD Wirtschaft, K.M.B., Mittelstand und Energie

**GENERALDIREKTION STATISTIK BELGIEN
PRESSEMITTEILUNG**

Donnerstag 29 March 2007

Januar 2007* : Investitionen + 5,2%

Die Saisonbereinigte Indizes für Investitionen in Landwirtschaft, Industrie und Dienstleistungen in Belgien im Januar 2007 um 5,2% angestiegen*.

Die Investitionen in der Industrie und im Baugewerbe nahmen um 10,6% zu, in Handel und Dienstleistungen nahmen sie um 2,9% zu.

Auf regionaler Ebene sind die Investitionen in Flandern um 9,1% angestiegen, in Wallonien um 4,6% angestiegen und in Brüssel um 1,1%** abgefallen.

Nächste Pressemitteilung : **26/4/2007**

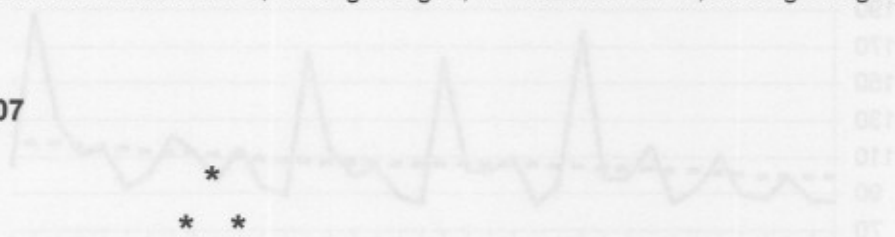

Quellenangabe ist verpflichtet: FÖD Wirtschaft – Generaldirektion Statistik Belgien

Auf der nächsten Seite finden Sie die Tabellen und Grafiken.

Mehr Konjunkturinformationen !

⇒ Besuchen Sie für einen Überblick der belgischen und europäischen Konjunkturlage auch die viersprachige Konjunkturportalseite:

<http://statbel.fgov.be/indicators>

⇒ Alle methodologischen Auskünfte zu den Zahlen sind bei dem Dienst Konjunktur erhältlich.

⇒ Investitionsdaten sind auch weiter aufgeschlüsselt (nach Subsektoren, Regionen) oder verarbeitet (z.B. saisonbereinigt) erhältlich, einmalig auf Bestellung bzw. monatlich im Abonnement.

⇒ Wir verfügen nicht nur über Investitionen, sondern auch über viele andere Konjunkturdaten: Produktionen Indizes der geleisteten Arbeitsstunden, Auftragseingänge, Lohnsumme, Arbeitnehmer, ...

**(prozentuale Zunahme der letzten drei Monate, bis einschließlich Januar 2007, dem vergangenen Dreimonatszeitraum gegenüber, saisonbereinigte Werte)*

*** Die Programme zur Saisonbereinigung und Trendberechnung betrachten jede Serie an sich; somit kann die Summierung von Teilergebnissen (je Region oder Produkttyp) von den Gesamtzahlen abweichen.*

Info Statistik : 02.277.55.04; info.stat@economie.fgov.be

<http://statbel.fgov.be>

Investitionen

Bruttoindizes (2000=100), Investitionen (Wert) aufgrund den MWS-Angaben, nicht defla

	Jan	Feb	März	April	Mai	Juni	Juli	Aug	Sept	Okt	Nov	Dez	Jahr
Landwirtschaft, Industrie und Dienstleistungen													
2006	89,2	93,2	115,0	97,2	112,5	121,8	100,2	93,8	113,6	111,7	128,7	186,7	113,6
2007	105,3												
Industrie und Baugewerbe													
2006	73,9	80,9	93,0	84,9	96,2	106,5	81,7	82,9	96,0	93,5	117,6	156,5	97,0
2007	94,8												
Dienstleistungen													
2006	97,0	99,2	126,6	103,4	121,3	129,6	110,8	98,9	122,8	122,0	134,3	203,6	122,5
2007	109,7												
Saisonbereinigte Indizes (2000=100), nach Bereinigung von Saisoneffekten													
	Jan	Feb	März	April	Mai	Juni	Juli	Aug	Sept	Okt	Nov	Dez	Jahr
Landwirtschaft, Industrie und Dienstleistungen													
2006	103,5	113,2	111,6	109,7	115,9	110,6	115,1	111,7	114,5	116,1	121,1	119,4	113,5
2007	119,5												
Industrie und Baugewerbe													
2006	91,3	98,6	94,5	98,8	102,6	97,3	97,0	94,6	91,9	97,5	106,3	99,4	97,5
2007	108,4												
Dienstleistungen													
2006	111,4	118,4	118,7	114,7	121,5	120,6	127,6	122,6	123,3	127,5	127,4	129,2	121,9
2007	127,4												

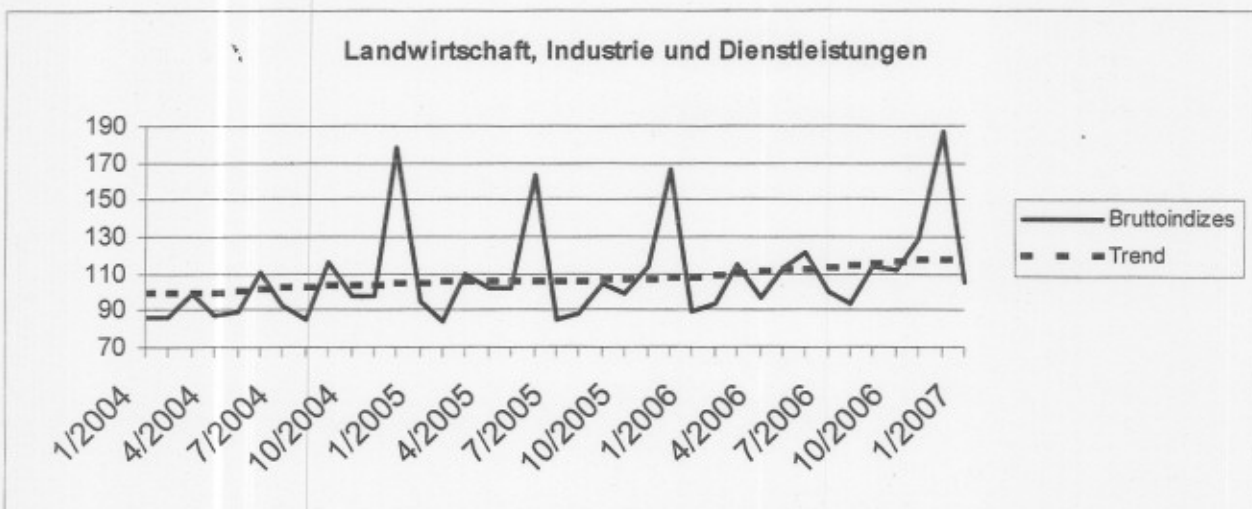

Trend (2000=100), Aufschlüsselung nach Region					
Nach Bereinigung von Saisoneffekten					
Drei letzte Monate gegenüber den vorhergehenden drei Monaten					
	Belgien	Flandern	Wallonia	Brüssel	Legende
Landwirtschaft, Industrie und Dienstleistungen	↗	↗	↗	↗	
Industrie und Baugewerbe	↗	↗	↗	↗	
Grundstoffe und Produktionsgüter (ohne Energie)	↗	↗	↗	↗	↗ > 2.5%
Investitionsgüter	↗	→	→	↗	↗ von 0.5% bis 2.5%
Gebrauchsgüter	↗	↗	↘	↗	→ von -0.5% bis 0.5%
Verbrauchsgüter	↘	↘	↘	↘	↘ von -2.5% bis -0.5%
Energie	↗	↘	↗	↗	↘ < -2.5%
Metallerzeugung und -bearbeitung, metallerzeugnissen	↗	→	↗	↗	
Chemische Industrie	↗	↗	↘	↗	
Baugewerbe	↗	↗	↗	↗	
Dienstleistungen	→	↘	↗	↗	
Handel	→	→	↗	↗	

**GENERALDIREKTION STATISTIK BELGIEN
PRESSEMITTEILUNG**

Donnerstag 26 April 2007

Februar 2007* : Investitionen + 4,0%

Die Saisonbereinigte Indizes für Investitionen in Landwirtschaft, Industrie und Dienstleistungen in Belgien im Februar 2007 um 4,0% angestiegen*.

Die Investitionen in der Industrie und im Baugewerbe nahmen um 6,3% zu, in Handel und Dienstleistungen nahmen sie um 3,7% zu.

Auf regionaler Ebene sind die Investitionen in Flandern um 5,2% angestiegen, in Wallonien um 3,8% angestiegen und in Brüssel um 7,2%** abgefallen.

Nächste Pressemitteilung : **24/5/2007**

*

* *

Quellenangabe ist verpflichtet: FÖD Wirtschaft – Generaldirektion Statistik Belgien

Auf der nächsten Seite finden Sie die Tabellen und Grafiken.

Mehr Konjunkturinformationen !

⇒ Besuchen Sie für einen Überblick der belgischen und europäischen Konjunkturlage auch die viersprachige Konjunkturportalseite:

<http://statbel.fgov.be/indicators>

⇒ Alle methodologischen Auskünfte zu den Zahlen sind bei dem Dienst Konjunktur erhältlich.

⇒ Investitionsdaten sind auch weiter aufgeschlüsselt (nach Subsektoren, Regionen) oder verarbeitet (z.B. saisonbereinigt) erhältlich, einmalig auf Bestellung bzw. monatlich im Abonnement.

⇒ Wir verfügen nicht nur über Investitionen, sondern auch über viele andere Konjunkturdaten: Produktionen Indizes der geleisteten Arbeitsstunden, Auftragseingänge, Lohnsumme, Arbeitnehmer, ...

**(prozentuale Zunahme der letzten drei Monate, bis einschließlich Februar 2007, dem vergangenen Dreimonatszeitraum gegenüber, saisonbereinigte Werte)*

*** Die Programme zur Saisonbereinigung und Trendberechnung betrachten jede Serie an sich; somit kann die Summierung von Teilergebnissen (je Region oder Produkttyp) von den Gesamtzahlen abweichen.*

Investitionen

Bruttoindizes (2000=100), Investitionen (Wert) aufgrund den MWS-Angaben, nicht defla

	Jan	Feb	März	April	Mai	Juni	Juli	Aug	Sept	Okt	Nov	Dez	Jahr
Landwirtschaft, Industrie und Dienstleistungen													
2006	89,2	93,2	115,0	97,2	112,5	121,8	100,2	93,8	113,6	111,7	128,7	186,7	113,6
2007	104,5	107,3											
Industrie und Baugewerbe													
2006	73,9	80,9	93,0	84,9	96,2	106,5	81,7	82,9	96,0	93,5	117,6	156,5	97,0
2007	93,7	85,4											
Dienstleistungen													
2006	97,0	99,2	126,6	103,4	121,3	129,6	110,8	98,9	122,8	122,0	134,3	203,6	122,5
2007	109,3	119,4											

Saisonbereinigte Indizes (2000=100), nach Bereinigung von Saisoneffekten

	Jan	Feb	März	April	Mai	Juni	Juli	Aug	Sept	Okt	Nov	Dez	Jahr
Landwirtschaft, Industrie und Dienstleistungen													
2006	103,9	111,3	111,5	109,7	115,9	110,8	115,2	111,9	114,7	116,3	121,4	119,9	113,5
2007	119,5	127,3											
Industrie und Baugewerbe													
2006	91,3	98,1	94,4	98,9	102,8	97,4	97,0	94,6	92,0	97,6	106,5	99,0	97,5
2007	108,0	107,7											
Dienstleistungen													
2006	111,9	115,7	118,7	114,7	121,6	120,8	127,9	123,0	123,8	128,1	128,2	130,3	122,1
2007	128,4	135,4											

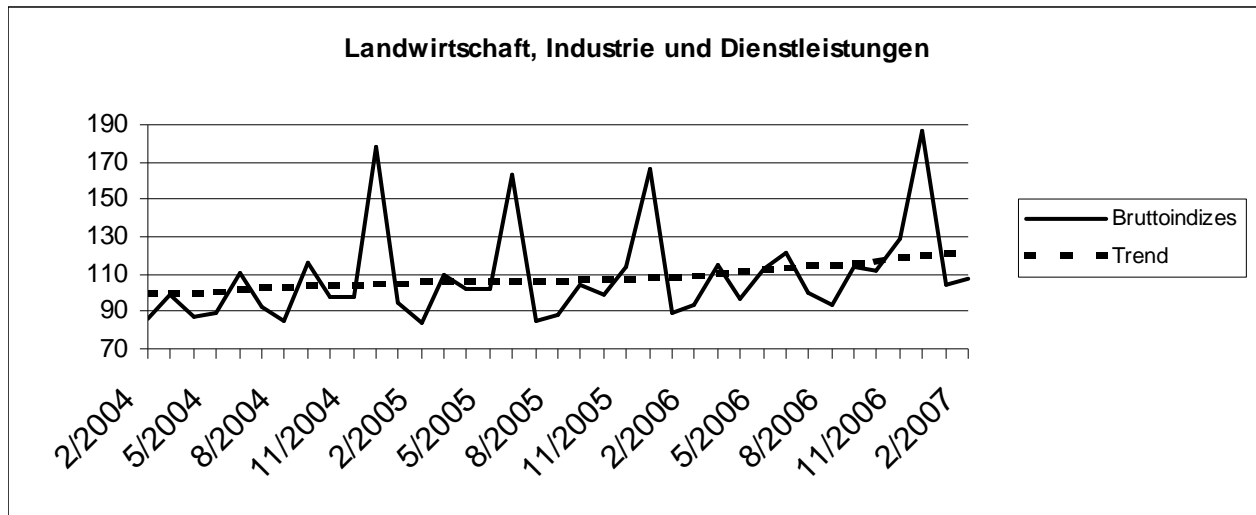

Trend (2000=100), Aufschlüsselung nach Region									
Nach Bereinigung von Saisoneffekten									
Drei letzte Monate gegenüber den vorhergehenden drei Monaten									
	Belgien	Flandern	Wallonia	Brüssel					Legende
Landwirtschaft, Industrie und Dienstleistungen	↗	↗	↗	↗					
Industrie und Baugewerbe	↗	↗	↗	↗					
Grundstoffe und Produktionsgüter (ohne Energie)	↗	→	↗	↘	↗				> 2.5%
Investitionsgüter	↘	↘	↗	↗	↗				von 0.5% bis 2.5%
Gebrauchsgüter	↗	↗	↘	↗	→				von -0.5% bis 0.5%
Verbrauchsgüter	↘	↘	↘	↘	↘				von -2.5% bis -0.5%
Energie	→	↘	↗	↗	↘				< -2.5%
Metallerzeugung und -bearbeitung, metallerzeugnissen	↗	↗	↗	↘					
Chemische Industrie	→	↗	↘	→					
Baugewerbe	↗	↗	↗	↗					
Dienstleistungen	↘	↘	↗	↗					
Handel	↗	↗	↗	↗					

**GENERALDIREKTION STATISTIK BELGIEN
PRESSEMITTEILUNG**

Donnerstag 31 May 2007

März 2007* : Investitionen + 3,4%

Die Saisonbereinigte Indizes für Investitionen in Landwirtschaft, Industrie und Dienstleistungen in Belgien im März 2007 um 3,4% angestiegen*.

Die Investitionen in der Industrie und im Baugewerbe nahmen um 5,8% zu, in Handel und Dienstleistungen nahmen sie um 1,9% zu.

Auf regionaler Ebene sind die Investitionen in Flandern um 3,7% angestiegen, in Wallonien um 8,5% angestiegen und in Brüssel um 1,1%** abgefallen.

Nächste Pressemitteilung : **28/6/2007**

*

* *

*Quellenangabe ist verpflichtet: **FÖD Wirtschaft – Generaldirektion Statistik Belgien***

Auf der nächsten Seite finden Sie die Tabellen und Grafiken.

Mehr Konjunkturinformationen !

⇒ Besuchen Sie für einen Überblick der belgischen und europäischen Konjunkturlage auch die viersprachige Konjunkturportalseite:

<http://statbel.fgov.be/indicators>

⇒ Alle methodologischen Auskünfte zu den Zahlen sind bei dem Dienst Konjunktur erhältlich.

⇒ Investitionsdaten sind auch weiter aufgeschlüsselt (nach Subsektoren, Regionen) oder verarbeitet (z.B. saisonbereinigt) erhältlich, einmalig auf Bestellung bzw. monatlich im Abonnement.

⇒ Wir verfügen nicht nur über Investitionen, sondern auch über viele andere Konjunkturdaten: Produktionen Indizes der geleisteten Arbeitsstunden, Auftragseingänge, Lohnsumme, Arbeitnehmer, ...

**(prozentuale Zunahme der letzten drei Monate, bis einschließlich März 2007, dem vergangenen Dreimonatszeitraum gegenüber, saisonbereinigte Werte)*

*** Die Programme zur Saisonbereinigung und Trendberechnung betrachten jede Serie an sich; somit kann die Summierung von Teilergebnissen (je Region oder Produkttyp) von den Gesamtzahlen abweichen.*

Investitionen

Bruttoindizes (2000=100), Investitionen (Wert) aufgrund den MWS-Angaben, nicht defla

	Jan	Feb	März	April	Mai	Juni	Juli	Aug	Sept	Okt	Nov	Dez	Jahr
Landwirtschaft, Industrie und Dienstleistungen													
2006	89,2	93,2	115,0	97,2	112,5	121,8	100,2	93,8	113,6	110,7	127,6	185,9	113,4
2007	104,5	108,4	123,9										
Industrie und Baugewerbe													
2006	73,9	80,9	93,0	84,9	96,2	106,5	81,7	82,9	96,0	92,6	116,5	155,0	96,7
2007	93,7	86,4	101,5										
Dienstleistungen													
2006	97,0	99,2	126,6	103,4	121,3	129,6	110,8	98,9	122,8	120,9	133,1	203,1	122,2
2007	109,3	119,9	135,1										

Saisonbereinigte Indizes (2000=100), nach Bereinigung von Saisoneffekten

	Jan	Feb	März	April	Mai	Juni	Juli	Aug	Sept	Okt	Nov	Dez	Jahr
Landwirtschaft, Industrie und Dienstleistungen													
2006	103,8	110,8	111,7	109,7	115,9	110,8	115,1	111,8	114,7	115,6	120,6	119,4	113,3
2007	119,2	127,8	120,5										
Industrie und Baugewerbe													
2006	91,2	98,0	94,5	99,0	102,7	97,3	97,0	94,7	91,9	96,8	105,4	98,1	97,2
2007	108,2	108,1	101,6										
Dienstleistungen													
2006	111,7	115,3	119,5	114,8	121,6	120,8	127,8	122,9	123,6	127,3	127,3	129,6	121,8
2007	127,8	134,7	129,1										

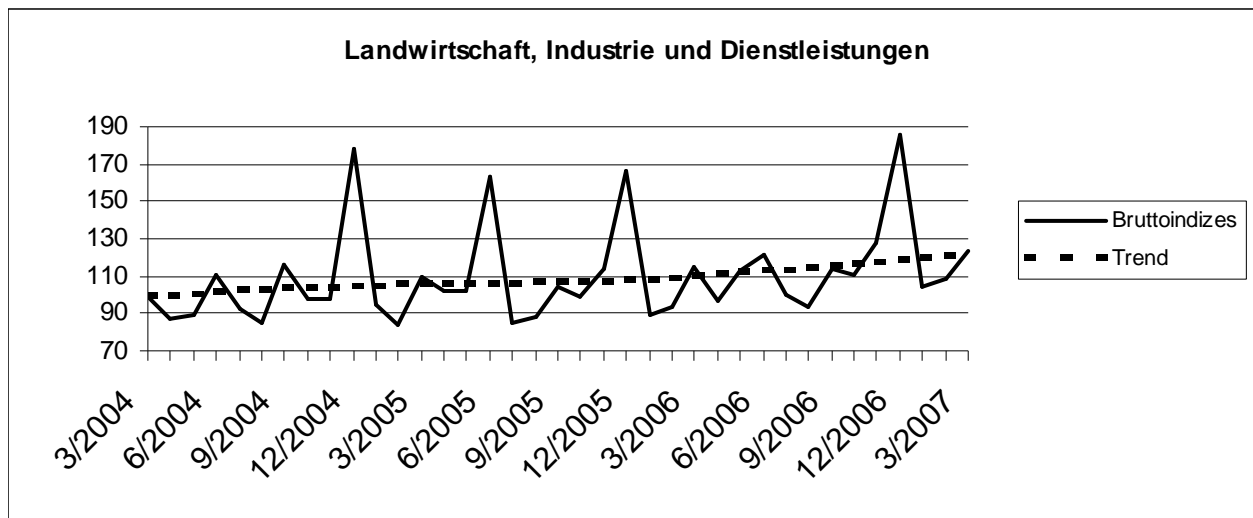

Trend (2000=100), Aufschlüsselung nach Region

Nach Bereinigung von Saisoneffekten

Drei letzte Monate gegenüber den vorhergehenden drei Monaten

	Belgien	Flandern	Wallonia	Brüssel	Legende	
Landwirtschaft, Industrie und Dienstleistungen	↗	↗↗	↗	↗		
Industrie und Baugewerbe	↗	↗↗	↗	↗		
Grundstoffe und Produktionsgüter (ohne Energie)	↗↗	↗	↗↗	↗↗	↗↗	> 2.5%
Investitionsgüter	↘	↘↘	↗	↗↗	↗	von 0.5% bis 2.5%
Gebrauchsgüter	↗	↗↗	↘↘	↘↘	→	von -0.5% bis 0.5%
Verbrauchsgüter	↘	↘↘	↘	↘↘	↘	von -2.5% bis -0.5%
Energie	↗	→	↗↗	↗	↘↘	< -2.5%
Metallerzeugung und -bearbeitung, metallerzeugnissen	↗	↗	↗↗	↗↗		
Chemische Industrie	↘	↘	↘↘	↗↗		
Baugewerbe	↗	↗	↗↗	↗↗		
Dienstleistungen	↘↘	↘↘	↗↗	↗↗		
Handel	↗↗	↗	↗	↗↗		

**GENERALDIREKTION STATISTIK BELGIEN
PRESSEMITTEILUNG**

Donnerstag 28 June 2007

April 2007* : Investitionen + 3,2%

Die Saisonbereinigte Indizes für Investitionen in Landwirtschaft, Industrie und Dienstleistungen in Belgien im April 2007 um 3,2% angestiegen*.

Die Investitionen in der Industrie und im Baugewerbe nahmen um 1,9% zu, in Handel und Dienstleistungen nahmen sie um 2,5% zu.

Auf regionaler Ebene sind die Investitionen in Flandern um 2,5% angestiegen, in Wallonien um 5,7% angestiegen und in Brüssel um 2,4%** abgefallen.

Nächste Pressemitteilung : **26/7/2007**

*

* *

*Quellenangabe ist verpflichtet: **FÖD Wirtschaft – Generaldirektion Statistik Belgien***

Auf der nächsten Seite finden Sie die Tabellen und Grafiken.

Mehr Konjunkturinformationen !

⇒ Besuchen Sie für einen Überblick der belgischen und europäischen Konjunkturlage auch die viersprachige Konjunkturportalseite:

<http://statbel.fgov.be/indicators>

⇒ Alle methodologischen Auskünfte zu den Zahlen sind bei dem Dienst Konjunktur erhältlich.

⇒ Investitionsdaten sind auch weiter aufgeschlüsselt (nach Subsektoren, Regionen) oder verarbeitet (z.B. saisonbereinigt) erhältlich, einmalig auf Bestellung bzw. monatlich im Abonnement.

⇒ Wir verfügen nicht nur über Investitionen, sondern auch über viele andere Konjunkturdaten: Produktionen Indizes der geleisteten Arbeitsstunden, Auftragseingänge, Lohnsumme, Arbeitnehmer, ...

**(prozentuale Zunahme der letzten drei Monate, bis einschließlich April 2007, dem vergangenen Dreimonatszeitraum gegenüber, saisonbereinigte Werte)*

*** Die Programme zur Saisonbereinigung und Trendberechnung betrachten jede Serie an sich; somit kann die Summierung von Teilergebnissen (je Region oder Produkttyp) von den Gesamtzahlen abweichen.*

Investitionen

Bruttoindizes (2000=100), Investitionen (Wert) aufgrund den MWS-Angaben, nicht deflatiert													
	Jan	Feb	März	April	Mai	Juni	Juli	Aug	Sept	Okt	Nov	Dez	Jahr
Landwirtschaft, Industrie und Dienstleistungen													
2006	89,2	93,2	115,0	97,2	112,5	121,8	100,2	93,8	113,6	110,7	127,6	185,9	113,4
2007	104,5	108,4	125,2	107,5									
Industrie und Baugewerbe													
2006	73,9	80,9	93,0	84,9	96,2	106,5	81,7	82,9	96,0	92,6	116,5	155,0	96,7
2007	93,7	86,4	105,0	91,0									
Dienstleistungen													
2006	97,0	99,2	126,6	103,4	121,3	129,6	110,8	98,9	122,8	120,9	133,1	203,1	122,2
2007	109,3	119,9	135,0	115,2									
Saisonbereinigte Indizes (2000=100), nach Bereinigung von Saisoneffekten													
	Jan	Feb	März	April	Mai	Juni	Juli	Aug	Sept	Okt	Nov	Dez	Jahr
Landwirtschaft, Industrie und Dienstleistungen													
2006	103,9	110,9	111,5	109,9	115,9	110,8	115,1	111,8	114,7	115,6	120,7	119,4	113,3
2007	119,3	127,9	121,4	121,5									
Industrie und Baugewerbe													
2006	91,3	98,1	94,3	98,5	102,7	97,4	97,0	94,6	91,9	96,9	105,6	98,3	97,2
2007	108,2	108,5	104,7	105,1									
Dienstleistungen													
2006	111,6	115,2	119,5	115,2	121,6	120,7	127,8	122,8	123,5	127,2	127,2	129,5	121,8
2007	127,7	134,6	129,0	130,2									

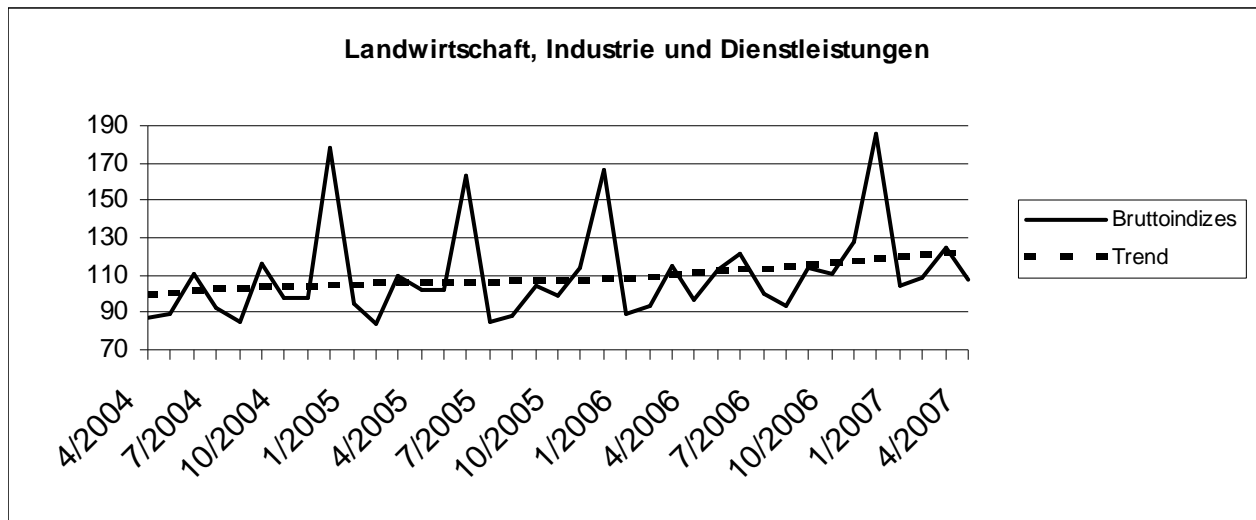

Trend (2000=100), Aufschlüsselung nach Region									
Nach Bereinigung von Saisoneffekten									
Drei letzte Monate gegenüber den vorhergehenden drei Monaten									
	Belgien	Flandern	Wallonia	Brüssel		Legende			
Landwirtschaft, Industrie und Dienstleistungen	↗	↗	↗	↗					
Industrie und Baugewerbe	↗	↗	↗	↗					
Grundstoffe und Produktionsgüter (ohne Energie)	↗↗	↗	↗↗	↗↗	↗↗	> 2.5%			
Investitionsgüter	↘	→	↗↗	↗↗	↗	von 0.5% bis 2.5%			
Gebrauchsgüter	↗	↗↗	↘	↗↗	→	von -0.5% bis 0.5%			
Verbrauchsgüter	→	↘↘	↗	↘↘	↘	von -2.5% bis -0.5%			
Energie	↗↗	↗	↗↗	↗↗	↘↘	< -2.5%			
Metallerzeugung und -bearbeitung, metallerzeugnissen	↗	↗	↗↗	↗					
Chemische Industrie	↗↗	↗	↘	↗↗					
Baugewerbe	↗	↗↗	↗↗	↗↗					
Dienstleistungen	↗	↘	↗↗	↗↗					
Handel	↗	→	↗↗	↗↗					

**GENERALDIREKTION STATISTIK BELGIEN
PRESSEMITTEILUNG**

Donnerstag 26 July 2007

Mai 2007* : Investitionen + 0,2%

Die Saisonbereinigte Indizes für Investitionen in Landwirtschaft, Industrie und Dienstleistungen in Belgien im Mai 2007 um 0,2% angestiegen*.

Die Investitionen in der Industrie und im Baugewerbe nahmen um 0,3% zu, in Handel und Dienstleistungen nahmen sie um 0,3% zu.

Auf regionaler Ebene sind die Investitionen in Flandern um 1,5% angestiegen, in Wallonien um 2,3% angestiegen und in Brüssel um 6,7%** abgefallen.

Nächste Pressemitteilung : **30/8/2007**

*

* *

Quellenangabe ist verpflichtet: FÖD Wirtschaft – Generaldirektion Statistik Belgien

Auf der nächsten Seite finden Sie die Tabellen und Grafiken.

Mehr Konjunkturinformationen !

⇒ Besuchen Sie für einen Überblick der belgischen und europäischen Konjunkturlage auch die viersprachige Konjunkturportalseite:

<http://statbel.fgov.be/indicators>

⇒ Alle methodologischen Auskünfte zu den Zahlen sind bei dem Dienst Konjunktur erhältlich.

⇒ Investitionsdaten sind auch weiter aufgeschlüsselt (nach Subsektoren, Regionen) oder verarbeitet (z.B. saisonbereinigt) erhältlich, einmalig auf Bestellung bzw. monatlich im Abonnement.

⇒ Wir verfügen nicht nur über Investitionen, sondern auch über viele andere Konjunkturdaten: Produktionen Indizes der geleisteten Arbeitsstunden, Auftragseingänge, Lohnsumme, Arbeitnehmer, ...

**(prozentuale Zunahme der letzten drei Monate, bis einschließlich Mai 2007, dem vergangenen Dreimonatszeitraum gegenüber, saisonbereinigte Werte)*

*** Die Programme zur Saisonbereinigung und Trendberechnung betrachten jede Serie an sich; somit kann die Summierung von Teilergebnissen (je Region oder Produkttyp) von den Gesamtzahlen abweichen.*

Investitionen

Bruttoindizes (2000=100), Investitionen (Wert) aufgrund den MWS-Angaben, nicht deflatiert													
	Jan	Feb	März	April	Mai	Juni	Juli	Aug	Sept	Okt	Nov	Dez	Jahr
Landwirtschaft, Industrie und Dienstleistungen													
2006	89,2	93,2	115,0	97,2	112,5	121,8	100,2	93,8	113,6	110,7	127,6	185,9	113,4
2007	104,5	108,4	125,2	106,2	123,5								
Industrie und Baugewerbe													
2006	73,9	80,9	93,0	84,9	96,2	106,5	81,7	82,9	96,0	92,6	116,5	155,0	96,7
2007	93,7	86,4	105,0	90,9	98,6								
Dienstleistungen													
2006	97,0	99,2	126,6	103,4	121,3	129,6	110,8	98,9	122,8	120,9	133,1	203,1	122,2
2007	109,3	119,9	135,0	113,3	136,8								
Saisonbereinigte Indizes (2000=100), nach Bereinigung von Saisoneffekten													
	Jan	Feb	März	April	Mai	Juni	Juli	Aug	Sept	Okt	Nov	Dez	Jahr
Landwirtschaft, Industrie und Dienstleistungen													
2006	104,0	110,9	111,5	110,2	115,2	110,7	115,1	111,7	114,7	115,7	120,8	119,5	113,3
2007	119,3	128,0	121,5	120,6	125,4								
Industrie und Baugewerbe													
2006	91,3	98,1	94,3	98,5	102,5	97,4	97,0	94,6	91,9	96,9	105,7	98,4	97,2
2007	108,2	108,6	104,6	105,2	106,3								
Dienstleistungen													
2006	111,7	115,3	119,5	115,8	120,4	120,7	127,8	122,8	123,5	127,3	127,3	129,6	121,8
2007	127,8	134,8	129,2	129,7	134,4								

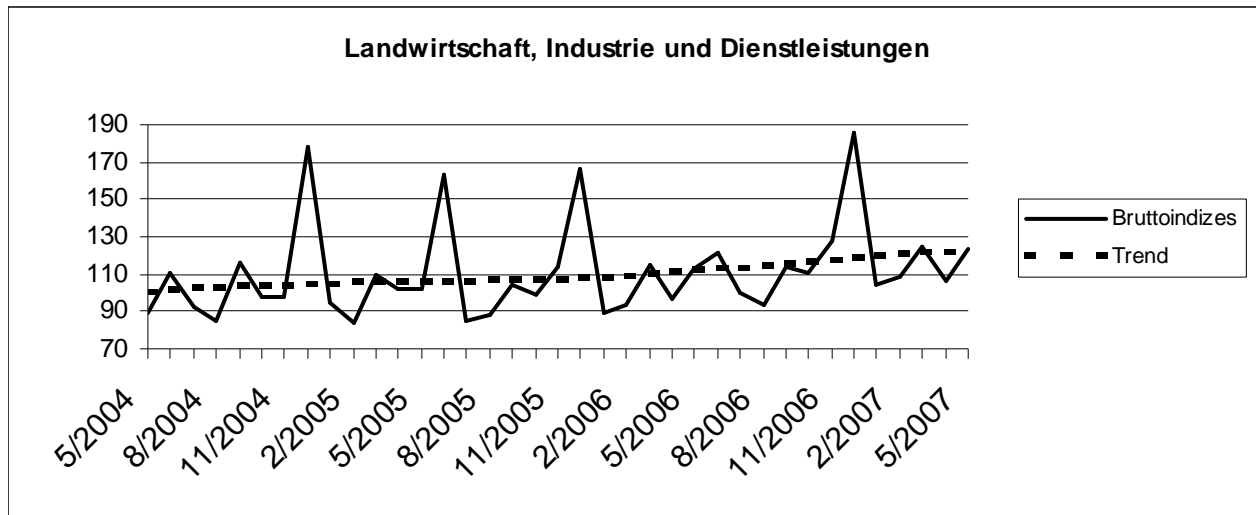

Trend (2000=100), Aufschlüsselung nach Region						
Nach Bereinigung von Saisoneffekten						
Drei letzte Monate gegenüber den vorhergehenden drei Monaten						
	Belgien	Flandern	Wallonia	Brüssel	Legende	
Landwirtschaft, Industrie und Dienstleistungen	↗	↗	↗	↗		
Industrie und Baugewerbe	↗	↗	↗	↗		
Grundstoffe und Produktionsgüter (ohne Energie)	↗	↗	↗	↗	↗	> 2.5%
Investitionsgüter	↗	↗	↗	↗	↗	von 0.5% bis 2.5%
Gebrauchsgüter	→	↗	↘	↗	→	von -0.5% bis 0.5%
Verbrauchsgüter	↗	↘	↘	↘	↘	von -2.5% bis -0.5%
Energie	↗	↗	↗	↗	↘	< -2.5%
Metallerzeugung und -bearbeitung, metallerzeugnissen	↗	↗	↗	↘		
Chemische Industrie	↗	↗	→	↗		
Baugewerbe	↗	↗	↗	↗		
Dienstleistungen	↗	↗	↗	↗		
Handel	↗	↗	↗	↗		

**GENERALDIREKTION STATISTIK BELGIEN
PRESSEMITTEILUNG**

Donnerstag 6 September 2007

Juni 2007* : Investitionen + 2,1%

Die Saisonbereinigte Indizes für Investitionen in Landwirtschaft, Industrie und Dienstleistungen in Belgien im Juni 2007 um 2,1% angestiegen*.

Die Investitionen in der Industrie und im Baugewerbe nahmen um 1,2% ab, in Handel und Dienstleistungen nahmen sie um 3,2% zu.

Auf regionaler Ebene sind die Investitionen in Flandern um 1,0% angestiegen, in Wallonien um 3,8% abgefallen und in Brüssel um 3,4%** angestiegen.

Nächste Pressemitteilung : **27/9/2007**

*

* *

Quellenangabe ist verpflichtet: FÖD Wirtschaft – Generaldirektion Statistik Belgien

Auf der nächsten Seite finden Sie die Tabellen und Grafiken.

Mehr Konjunkturinformationen !

⇒ Besuchen Sie für einen Überblick der belgischen und europäischen Konjunkturlage auch die viersprachige Konjunkturportalseite:

<http://statbel.fgov.be/indicators>

⇒ Alle methodologischen Auskünfte zu den Zahlen sind bei dem Dienst Konjunktur erhältlich.

⇒ Investitionsdaten sind auch weiter aufgeschlüsselt (nach Subsektoren, Regionen) oder verarbeitet (z.B. saisonbereinigt) erhältlich, einmalig auf Bestellung bzw. monatlich im Abonnement.

⇒ Wir verfügen nicht nur über Investitionen, sondern auch über viele andere Konjunkturdaten: Produktionen Indizes der geleisteten Arbeitsstunden, Auftragseingänge, Lohnsumme, Arbeitnehmer, ...

**(prozentuale Zunahme der letzten drei Monate, bis einschließlich Juni 2007, dem vergangenen Dreimonatszeitraum gegenüber, saisonbereinigte Werte)*

*** Die Programme zur Saisonbereinigung und Trendberechnung betrachten jede Serie an sich; somit kann die Summierung von Teilergebnissen (je Region oder Produkttyp) von den Gesamtzahlen abweichen.*

Investitionen

Bruttoindizes (2000=100), Investitionen (Wert) aufgrund den MWS-Angaben, nicht deflatiert													
	Jan	Feb	März	April	Mai	Juni	Juli	Aug	Sept	Okt	Nov	Dez	Jahr
Landwirtschaft, Industrie und Dienstleistungen													
2006	89,2	93,2	115,0	97,2	112,5	121,8	100,2	93,8	113,6	110,7	127,6	185,9	113,4
2007	105,9	108,0	125,2	106,6	123,7	145,2							
Industrie und Baugewerbe													
2006	73,9	80,9	93,0	84,9	96,2	106,5	81,7	82,9	96,0	92,6	116,5	155,0	96,7
2007	95,1	86,2	105,0	89,9	97,3	121,4							
Dienstleistungen													
2006	97,0	99,2	126,6	103,4	121,3	129,6	110,8	98,9	122,8	120,9	133,1	203,1	122,2
2007	110,2	119,5	135,1	114,4	138,0	156,7							
Saisonbereinigte Indizes (2000=100), nach Bereinigung von Saisoneffekten													
	Jan	Feb	März	April	Mai	Juni	Juli	Aug	Sept	Okt	Nov	Dez	Jahr
Landwirtschaft, Industrie und Dienstleistungen													
2006	103,8	111,3	111,8	110,6	115,5	109,3	115,1	111,7	114,6	115,8	121,0	119,9	113,4
2007	120,8	128,1	121,9	121,5	126,3	130,7							
Industrie und Baugewerbe													
2006	91,2	98,1	94,4	98,8	102,7	97,2	96,9	94,7	91,9	96,9	105,5	98,6	97,2
2007	109,3	108,7	104,5	104,3	105,8	108,5							
Dienstleistungen													
2006	111,7	115,7	119,9	115,9	120,7	118,2	127,8	122,9	123,7	127,6	127,8	130,1	121,8
2007	128,9	135,6	130,3	131,3	136,3	139,9							

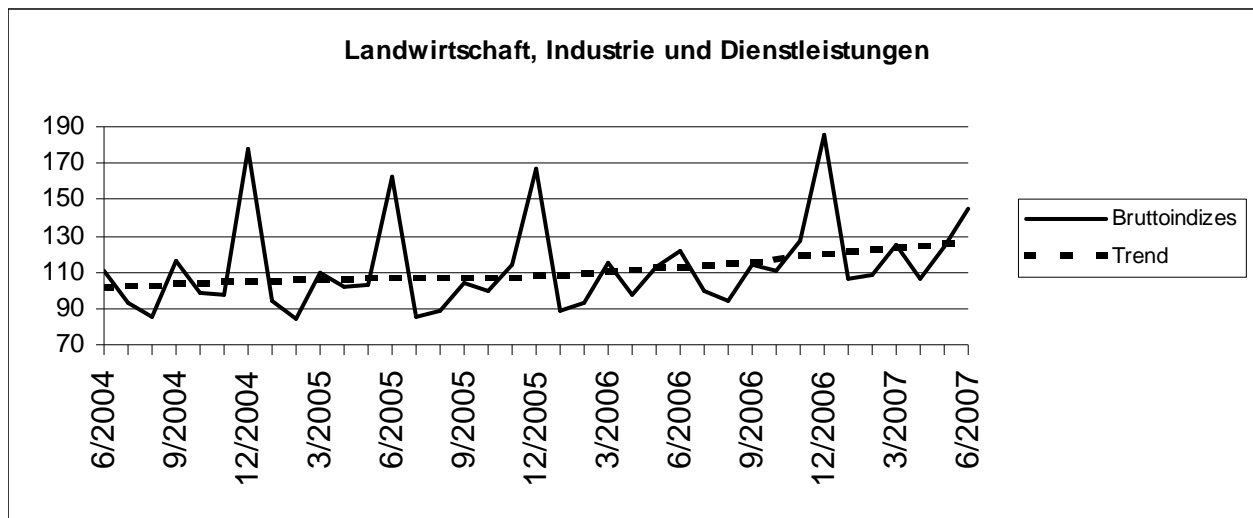

Trend (2000=100), Aufschlüsselung nach Region							
Nach Bereinigung von Saisoneffekten							
Drei letzte Monate gegenüber den vorhergehenden drei Monaten							
	Belgien	Flandern	Wallonia	Brüssel		Legende	
Landwirtschaft, Industrie und Dienstleistungen	↗	↗	↗	↗			
Industrie und Baugewerbe	↗	↗	↗	↗			
Grundstoffe und Produktionsgüter (ohne Energie)	↗	↗	→	↗	↗	> 2.5%	
Investitionsgüter	↗	↗	↗	↗	↗	von 0.5% bis 2.5%	
Gebrauchsgüter	→	↗	→	↗	→	von -0.5% bis 0.5%	
Verbrauchsgüter	→	↘	↘	→	↘	von -2.5% bis -0.5%	
Energie	↗	→	↗	↗	↘	< -2.5%	
Metallerzeugung und -bearbeitung, metallerzeugnissen	↗	↗	↗	↘			
Chemische Industrie	↗	↗	→	↗			
Baugewerbe	↗	↗	↗	↗			
Dienstleistungen	↗	↗	↗	↗			
Handel	↗	↗	↗	↗			

**GENERALDIREKTION STATISTIK BELGIEN
PRESSEMITTEILUNG**

Donnerstag 4 October 2007

Juli 2007* : Investitionen + 5,3%

Die Saisonbereinigte Indizes für Investitionen in Landwirtschaft, Industrie und Dienstleistungen in Belgien im Juli 2007 um 5,3% angestiegen*.

Die Investitionen in der Industrie und im Baugewerbe nahmen um 2,4% zu, in Handel und Dienstleistungen nahmen sie um 5,5% zu.

Auf regionaler Ebene sind die Investitionen in Flandern um 6,8% angestiegen, in Wallonien um 1,2% angestiegen und in Brüssel um 4,1%** angestiegen.

Nächste Pressemitteilung : **25/10/2007**

*

* *

Quellenangabe ist verpflichtet: FÖD Wirtschaft – Generaldirektion Statistik Belgien

Auf der nächsten Seite finden Sie die Tabellen und Grafiken.

Mehr Konjunkturinformationen !

⇒ Besuchen Sie für einen Überblick der belgischen und europäischen Konjunkturlage auch die viersprachige Konjunkturportalseite:

<http://statbel.fgov.be/indicators>

⇒ Alle methodologischen Auskünfte zu den Zahlen sind bei dem Dienst Konjunktur erhältlich.

⇒ Investitionsdaten sind auch weiter aufgeschlüsselt (nach Subsektoren, Regionen) oder verarbeitet (z.B. saisonbereinigt) erhältlich, einmalig auf Bestellung bzw. monatlich im Abonnement.

⇒ Wir verfügen nicht nur über Investitionen, sondern auch über viele andere Konjunkturdaten: Produktionen Indizes der geleisteten Arbeitsstunden, Auftragseingänge, Lohnsumme, Arbeitnehmer, ...

**(prozentuale Zunahme der letzten drei Monate, bis einschließlich Juli 2007, dem vergangenen Dreimonatszeitraum gegenüber, saisonbereinigte Werte)*

*** Die Programme zur Saisonbereinigung und Trendberechnung betrachten jede Serie an sich; somit kann die Summierung von Teilergebnissen (je Region oder Produkttyp) von den Gesamtzahlen abweichen.*

Investitionen

Bruttoindizes (2000=100), Investitionen (Wert) aufgrund den MWS-Angaben, nicht deflatiert													
	Jan	Feb	März	April	Mai	Juni	Juli	Aug	Sept	Okt	Nov	Dez	Jahr
Landwirtschaft, Industrie und Dienstleistungen													
2006	89,2	93,2	115,0	97,2	112,5	121,8	100,2	93,8	113,6	110,7	127,6	185,9	113,4
2007	105,9	108,0	125,2	106,6	123,7	145,7	116,2						
Industrie und Baugewerbe													
2006	73,9	80,9	93,0	84,9	96,2	106,5	81,7	82,9	96,0	92,6	116,5	155,0	96,7
2007	95,1	86,2	105,0	89,9	97,3	121,1	93,5						
Dienstleistungen													
2006	97,0	99,2	126,6	103,4	121,3	129,6	110,8	98,9	122,8	120,9	133,1	203,1	122,2
2007	110,2	119,5	135,1	114,4	138,0	157,7	128,6						
Saisonbereinigte Indizes (2000=100), nach Bereinigung von Saisoneffekten													
	Jan	Feb	März	April	Mai	Juni	Juli	Aug	Sept	Okt	Nov	Dez	Jahr
Landwirtschaft, Industrie und Dienstleistungen													
2006	103,9	111,4	111,9	110,9	115,7	109,4	114,0	111,8	114,8	115,7	120,8	120,1	113,4
2007	121,0	128,4	122,4	121,7	126,9	131,7	133,6						
Industrie und Baugewerbe													
2006	91,2	98,2	94,5	98,9	102,8	97,2	96,7	94,6	92,0	96,9	105,4	98,6	97,2
2007	109,3	108,8	104,6	104,4	105,6	109,0	110,8						
Dienstleistungen													
2006	111,5	115,5	119,8	115,9	120,6	118,1	125,5	122,7	126,0	127,6	127,8	130,3	121,8
2007	129,1	135,9	130,6	131,8	136,9	141,0	142,2						

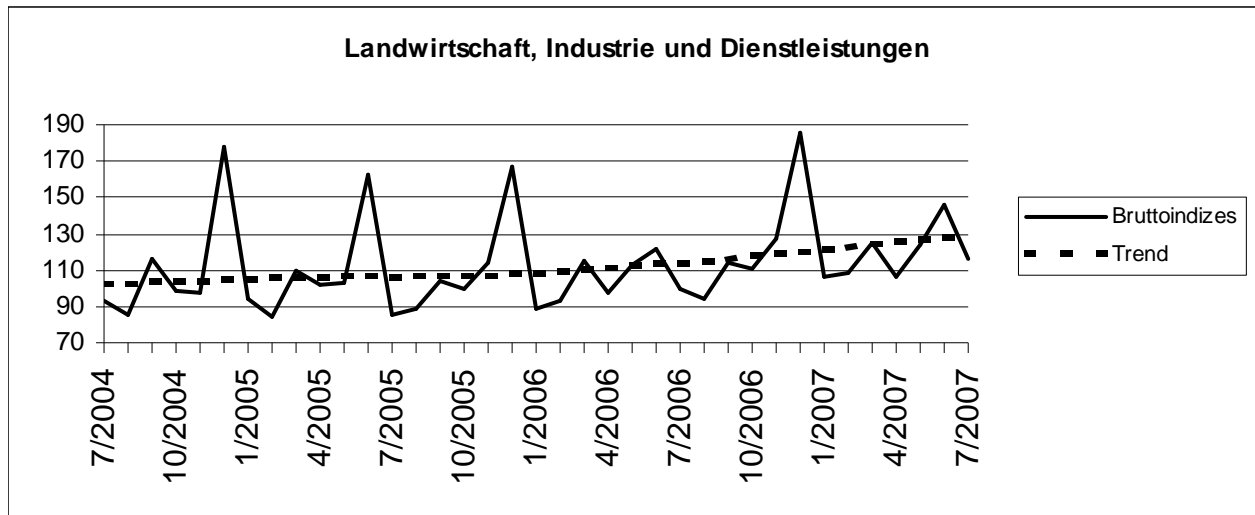

Trend (2000=100), Aufschlüsselung nach Region									
Nach Bereinigung von Saisoneffekten									
Drei letzte Monate gegenüber den vorhergehenden drei Monaten									
	Belgien	Flandern	Wallonia	Brüssel		Legende			
Landwirtschaft, Industrie und Dienstleistungen	↗	↗	↗	↗					
Industrie und Baugewerbe	↗	↗	↗	↗					
Grundstoffe und Produktionsgüter (ohne Energie)	↗	↗	↗	↗	↗	> 2.5%			
Investitionsgüter	↗	↗	↗	↗	↗	von 0.5% bis 2.5%			
Gebrauchsgüter	↗	↗	→	↗	→	von -0.5% bis 0.5%			
Verbrauchsgüter	↗	↗	↗	↗	↘	von -2.5% bis -0.5%			
Energie	↗	↗	↗	↗	↘↘	< -2.5%			
Metallerzeugung und -bearbeitung, metallenerzeugnissen	↗	↗	↘	↘					
Chemische Industrie	↗	↗	↗	↗					
Baugewerbe	↗	↗	↗	↗					
Dienstleistungen	↗	↗	↗	↗					
Handel	↗	↗	↗	↗					

**GENERALDIREKTION STATISTIK BELGIEN
PRESSEMITTEILUNG**

Donnerstag 25 Oktober 2007

Augustus 2007* : Investitionen + 6,9%

Die Saisonbereinigte Indizes für Investitionen in Landwirtschaft, Industrie und Dienstleistungen in Belgien im Augustus 2007 um 6,9% angestiegen*.

Die Investitionen in der Industrie und im Baugewerbe nahmen um 4,9% zu, in Handel und Dienstleistungen nahmen sie um 8,1% zu.

Auf regionaler Ebene sind die Investitionen in Flandern um 5,3% angestiegen, in Wallonien um 4,5% angestiegen und in Brüssel um 9,5%** angestiegen.

Nächste Pressemitteilung : **29/11/2007**

*

* *

Quellenangabe: FÖD Wirtschaft – Generaldirektion Statistik Belgien

Auf der nächsten Seite finden Sie die Tabellen und Grafiken.

Mehr Konjunkturinformationen !

⇒ Besuchen Sie für einen Überblick der belgischen und europäischen Konjunkturlage auch die viersprachige Konjunkturportalseite:

<http://statbel.fgov.be/indicators>

⇒ Alle methodologischen Auskünfte zu den Zahlen sind bei dem Dienst Konjunktur erhältlich.

⇒ Investitionsdaten sind auch weiter aufgeschlüsselt (nach Subsektoren, Regionen) oder verarbeitet (z.B. saisonbereinigt) erhältlich, einmalig auf Bestellung bzw. monatlich im Abonnement.

⇒ Wir verfügen nicht nur über Investitionen, sondern auch über viele andere Konjunkturdaten: Produktionen Indizes der geleisteten Arbeitsstunden, Auftragseingänge, Lohnsumme, Arbeitnehmer, ...

**(prozentuale Zunahme der letzten drei Monate, bis einschließlich Augustus 2007, dem vergangenen Dreimonatszeitraum gegenüber, saisonbereinigte Werte)*

*** Die Programme zur Saisonbereinigung und Trendberechnung betrachten jede Serie an sich; somit kann die Summierung von Teilergebnissen (je Region oder Produkttyp) von den Gesamtzahlen abweichen.*

Investitionen

Bruttoindizes (2000=100), Investitionen (Wert) aufgrund den MWS-Angaben, nicht deflatiert													
	Jan	Feb	März	April	Mai	Juni	Juli	Aug	Sept	Okt	Nov	Dez	Jahr
Landwirtschaft, Industrie und Dienstleistungen													
2006	89,2	93,2	115,0	97,2	112,5	121,8	100,2	93,8	113,6	110,7	127,6	185,9	113,4
2007	105,9	108,0	125,2	106,6	123,7	145,7	114,8	110,4					
Industrie und Baugewerbe													
2006	73,9	80,9	93,0	84,9	96,2	106,5	81,7	82,9	96,0	92,6	116,5	155,0	96,7
2007	95,1	86,2	105,0	89,9	97,3	121,1	91,9	99,5					
Dienstleistungen													
2006	97,0	99,2	126,6	103,4	121,3	129,6	110,8	98,9	122,8	120,9	133,1	203,1	122,2
2007	110,2	119,5	135,1	114,4	138,0	157,7	127,2	114,7					
Saisonbereinigte Indizes (2000=100), nach Bereinigung von Saisoneffekten													
	Jan	Feb	März	April	Mai	Juni	Juli	Aug	Sept	Okt	Nov	Dez	Jahr
Landwirtschaft, Industrie und Dienstleistungen													
2006	103,9	111,4	111,9	110,9	115,8	109,5	114,3	111,3	114,7	115,7	120,7	120,1	113,4
2007	121,0	128,4	122,3	121,8	126,9	131,7	132,7	132,2					
Industrie und Baugewerbe													
2006	91,2	98,2	94,5	99,0	102,8	97,3	96,9	94,4	91,9	96,9	105,4	98,6	97,2
2007	109,3	108,8	104,5	104,5	105,9	108,6	110,2	111,5					
Dienstleistungen													
2006	113,6	116,0	120,1	113,5	121,6	119,1	126,0	119,5	125,4	127,2	129,8	130,3	121,8
2007	126,4	138,9	133,1	128,2	136,6	144,4	144,3	141,6					

Trend (2000=100), Aufschlüsselung nach Region							
Nach Bereinigung von Saisoneffekten							
Drei letzte Monate gegenüber den vorhergehenden drei Monaten							
	Belgien	Flandern	Wallonia	Brüssel		Legende	
Landwirtschaft, Industrie und Dienstleistungen	↗↗	↗↗	↗	↗↗			
Industrie und Baugewerbe	↗↗	↗↗	↗	↗↗			
Grundstoffe und Produktionsgüter (ohne Energie)	↗	↗	↗	↗	↗↗	> 2.5%	
Investitionsgüter	→	↗	↗↗	→	↗	von 0.5% bis 2.5%	
Gebrauchsgüter	→	↘	→	↗↗	→	von -0.5% bis 0.5%	
Verbrauchsgüter	↗↗	↘↘	↗↗	→	↘	von -2.5% bis -0.5%	
Energie	↗↗	↗	↗↗	↗↗	↘↘	< -2.5%	
Metallerzeugung und -bearbeitung, metallerzeugnissen	↗	↗	↗↗	↘↘			
Chemische Industrie	↗↗	↗↗	↗↗	↗↗			
Baugewerbe	↗	↗	↗	→			
Dienstleistungen	↗↗	→	↗↗	↗↗			
Handel	↗	↗	↘	↗↗			

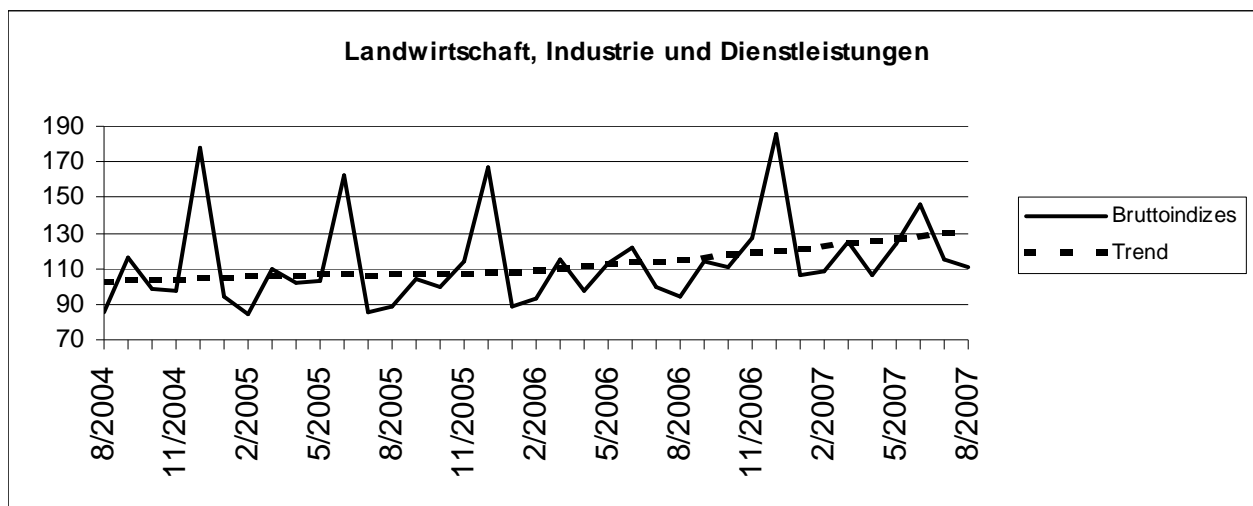

**GENERALDIREKTION STATISTIK BELGIEN
PRESSEMITTEILUNG**

Freitag 30 November 2007

September 2007* : Investitionen + 2,7%

Die Saisonbereinigte Indizes für Investitionen in Landwirtschaft, Industrie und Dienstleistungen in Belgien im September 2007 um 2,7% angestiegen*.

Die Investitionen in der Industrie und im Baugewerbe nahmen um 2,9% zu, in Handel und Dienstleistungen nahmen sie um 1,7% zu.

Auf regionaler Ebene sind die Investitionen in Flandern um 1,0% angestiegen, in Wallonien um 9,2% angestiegen und in Brüssel um 1,1%** abgefallen.

Nächste Pressemitteilung : **20/12/2007**

*

* *

Quellenangabe: FÖD Wirtschaft – Generaldirektion Statistik Belgien

Auf der nächsten Seite finden Sie die Tabellen und Grafiken.

Mehr Konjunkturinformationen !

⇒ Besuchen Sie für einen Überblick der belgischen und europäischen Konjunkturlage auch die viersprachige Konjunkturportalseite:

<http://statbel.fgov.be/indicators>

⇒ Alle methodologischen Auskünfte zu den Zahlen sind bei dem Dienst Konjunktur erhältlich.

⇒ Investitionsdaten sind auch weiter aufgeschlüsselt (nach Subsektoren, Regionen) oder verarbeitet (z.B. saisonbereinigt) erhältlich, einmalig auf Bestellung bzw. monatlich im Abonnement.

⇒ Wir verfügen nicht nur über Investitionen, sondern auch über viele andere Konjunkturdaten: Produktionen Indizes der geleisteten Arbeitsstunden, Auftragseingänge, Lohnsumme, Arbeitnehmer, ...

**(prozentuale Zunahme der letzten drei Monate, bis einschließlich September 2007, dem vergangenen Dreimonatszeitraum gegenüber, saisonbereinigte Werte)*

*** Die Programme zur Saisonbereinigung und Trendberechnung betrachten jede Serie an sich; somit kann die Summierung von Teilergebnissen (je Region oder Produkttyp) von den Gesamtzahlen abweichen.*

Investitionen

Bruttoindizes (2000=100), Investitionen (Wert) aufgrund den MWS-Angaben, nicht deflatiert													
	Jan	Feb	März	April	Mai	Juni	Juli	Aug	Sept	Okt	Nov	Dez	Jahr
Landwirtschaft, Industrie und Dienstleistungen													
2006	89,2	93,2	115,0	97,2	112,5	121,8	100,2	93,8	113,6	110,7	127,6	185,9	113,4
2007	105,9	108,0	125,2	106,2	123,3	145,2	114,8	108,9	121,4				
Industrie und Baugewerbe													
2006	73,9	80,9	93,0	84,9	96,2	106,5	81,7	82,9	96,0	92,6	116,5	155,0	96,7
2007	95,1	86,2	105,0	89,7	97,1	120,8	91,9	99,1	104,4				
Dienstleistungen													
2006	97,0	99,2	126,6	103,4	121,3	129,6	110,8	98,9	122,8	120,9	133,1	203,1	122,2
2007	110,2	119,5	135,1	113,9	137,4	157,1	127,2	112,7	129,5				
Saisonbereinigte Indizes (2000=100), nach Bereinigung von Saisoneffekten													
	Jan	Feb	März	April	Mai	Juni	Juli	Aug	Sept	Okt	Nov	Dez	Jahr
Landwirtschaft, Industrie und Dienstleistungen													
2006	103,8	111,3	111,8	110,9	115,7	109,3	114,1	111,3	115,6	115,8	120,7	120,1	113,4
2007	121,0	128,3	122,2	121,2	126,3	130,9	132,1	130,3	126,4				
Industrie und Baugewerbe													
2006	91,2	98,2	94,5	98,9	102,8	97,2	96,8	94,4	92,1	97,1	105,4	98,6	97,2
2007	109,3	108,8	104,5	104,2	105,5	108,2	110,2	110,3	106,4				
Dienstleistungen													
2006	113,6	115,8	119,7	113,6	121,2	118,5	125,5	119,3	127,6	127,3	129,9	130,4	121,9
2007	126,2	138,7	132,8	127,3	135,6	143,1	143,2	138,5	131,4				

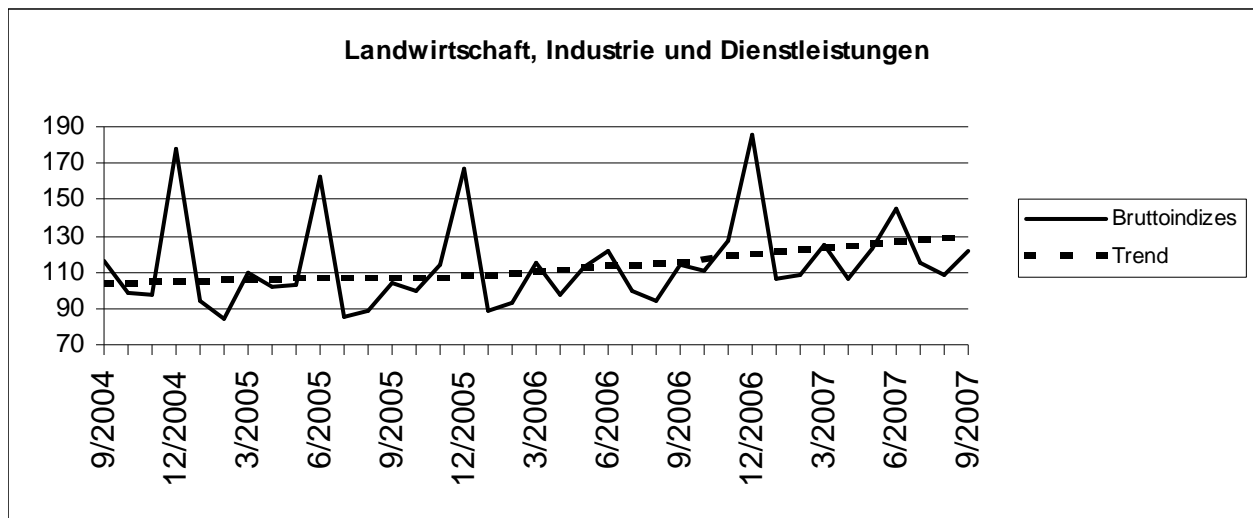

Trend (2000=100), Aufschlüsselung nach Region							
Nach Bereinigung von Saisoneffekten							
Drei letzte Monate gegenüber den vorhergehenden drei Monaten							
	Belgien	Flandern	Wallonia	Brüssel		Legende	
Landwirtschaft, Industrie und Dienstleistungen	↗	↗	↗	↗			
Industrie und Baugewerbe	↗	↗↗	↗	↗			
Grundstoffe und Produktionsgüter (ohne Energie)	↗	↗	↗↗	↘	↗↗	> 2.5%	
Investitionsgüter	↘	↘	↗↗	↘↘	↗	von 0.5% bis 2.5%	
Gebrauchsgüter	↘↘	↘↘	↗	↘↘	→	von -0.5% bis 0.5%	
Verbrauchsgüter	↗↗	↘	→	↘	↘	von -2.5% bis -0.5%	
Energie	↗	↗	↗↗	↗	↘↘	< -2.5%	
Metallerzeugung und -bearbeitung, metallerzeugnissen	→	↗	↗	↘			
Chemische Industrie	→	↘↘	↗↗	↗			
Baugewerbe	↗	↗	↗↗	→			
Dienstleistungen	↗	↘	↗↗	↗↗			
Handel	↗	↗	↗	↗↗			

**GENERALDIREKTION STATISTIK BELGIEN
PRESSEMITTEILUNG**

Freitag 11 January 2008

Oktober 2007* : Investitionen - 0,1%

Die Saisonbereinigte Indizes für Investitionen in Landwirtschaft, Industrie und Dienstleistungen in Belgien im Oktober 2007 um 0,1% abgefallen*.

Die Investitionen in der Industrie und im Baugewerbe nahmen um 0,6% ab, in Handel und Dienstleistungen nahmen sie um 1,7% ab.

Auf regionaler Ebene sind die Investitionen in Flandern um 3,3% abgefallen, in Wallonien um 7,0% angestiegen und in Brüssel um 0,2%** abgefallen.

Nächste Pressemitteilung : **31/1/2008**

*

* *

Quellenangabe: FÖD Wirtschaft – Generaldirektion Statistik Belgien

Auf der nächsten Seite finden Sie die Tabellen und Grafiken.

Mehr Konjunkturinformationen !

⇒ Besuchen Sie für einen Überblick der belgischen und europäischen Konjunkturlage auch die viersprachige Konjunkturportalseite:

<http://statbel.fgov.be/indicators>

⇒ Alle methodologischen Auskünfte zu den Zahlen sind bei dem Dienst Konjunktur erhältlich.

⇒ Investitionsdaten sind auch weiter aufgeschlüsselt (nach Subsektoren, Regionen) oder verarbeitet (z.B. saisonbereinigt) erhältlich, einmalig auf Bestellung bzw. monatlich im Abonnement.

⇒ Wir verfügen nicht nur über Investitionen, sondern auch über viele andere Konjunkturdaten: Produktionen Indizes der geleisteten Arbeitsstunden, Auftragseingänge, Lohnsumme, Arbeitnehmer, ...

**(prozentuale Zunahme der letzten drei Monate, bis einschließlich Oktober 2007, dem vergangenen Dreimonatszeitraum gegenüber, saisonbereinigte Werte)*

*** Die Programme zur Saisonbereinigung und Trendberechnung betrachten jede Serie an sich; somit kann die Summierung von Teilergebnissen (je Region oder Produkttyp) von den Gesamtzahlen abweichen.*

Investitionen

Bruttoindizes (2000=100), Investitionen (Wert) aufgrund den MWS-Angaben, nicht deflatiert													
	Jan	Feb	März	April	Mai	Juni	Juli	Aug	Sept	Okt	Nov	Dez	Jahr
Landwirtschaft, Industrie und Dienstleistungen													
2006	89,2	93,2	115,0	97,2	112,5	121,8	100,2	93,8	113,6	110,7	127,6	185,9	113,4
2007	105,9	108,0	125,2	106,2	123,3	145,2	114,8	108,9	121,3	130,7			
Industrie und Baugewerbe													
2006	73,9	80,9	93,0	84,9	96,2	106,5	81,7	82,9	96,0	92,6	116,5	155,0	96,7
2007	95,1	86,2	105,0	89,7	97,1	120,8	91,9	99,1	104,4	107,7			
Dienstleistungen													
2006	97,0	99,2	126,6	103,4	121,3	129,6	110,8	98,9	122,8	120,9	133,1	203,1	122,2
2007	110,2	119,5	135,1	113,9	137,4	157,1	127,2	112,7	129,4	142,6			
Saisonbereinigte Indizes (2000=100), nach Bereinigung von Saisoneffekten													
	Jan	Feb	März	April	Mai	Juni	Juli	Aug	Sept	Okt	Nov	Dez	Jahr
Landwirtschaft, Industrie und Dienstleistungen													
2006	103,8	111,3	111,8	111,0	115,7	109,4	114,1	111,4	115,7	115,4	120,7	120,2	113,4
2007	120,9	128,3	122,2	121,3	126,3	131,0	132,2	130,5	126,6	131,9			
Industrie und Baugewerbe													
2006	91,1	98,2	94,5	98,9	102,8	97,2	96,7	94,3	92,1	97,2	105,4	98,5	97,2
2007	109,3	108,8	104,5	104,2	105,5	108,1	110,1	110,4	106,1	105,3			
Dienstleistungen													
2006	113,6	115,8	119,7	113,8	121,1	118,7	125,7	119,6	127,9	126,4	129,8	130,4	121,9
2007	126,0	138,6	132,8	127,5	135,8	143,3	143,6	139,0	131,9	144,5			

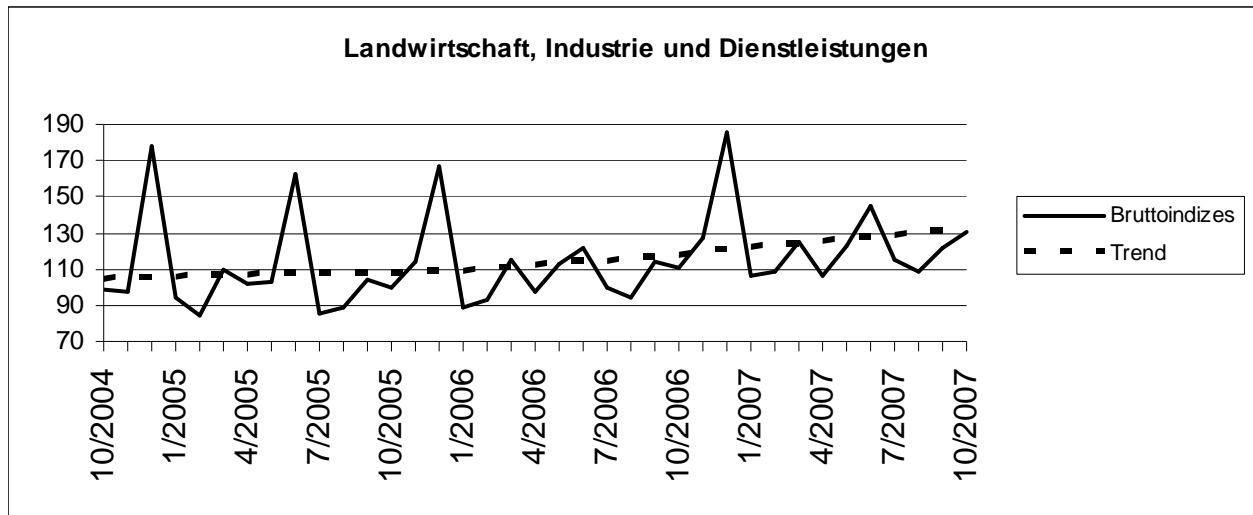

Trend (2000=100), Aufschlüsselung nach Region							
Nach Bereinigung von Saisoneffekten							
Drei letzte Monate gegenüber den vorhergehenden drei Monaten							
	Belgien	Flandern	Wallonia	Brüssel	Legende		
Landwirtschaft, Industrie und Dienstleistungen	↗	↗	↗	↗			
Industrie und Baugewerbe	↗	↗↗	→	↗↗			
Grundstoffe und Produktionsgüter (ohne Energie)	↗	↗	↗↗	↘	↗↗	> 2.5%	
Investitionsgüter	↘	↘	↗↗	↘↘	↗	von 0.5% bis 2.5%	
Gebrauchsgüter	↘	↘↘	→	→	→	von -0.5% bis 0.5%	
Verbrauchsgüter	↗	↘	↘	↘↘	↘	von -2.5% bis -0.5%	
Energie	↗	↘	↗↗	→	↘↘	< -2.5%	
Metallerzeugung und -bearbeitung, metallenerzeugnissen	→	→	↗	↘			
Chemische Industrie	↗	↘	↗↗	↗			
Baugewerbe	↗	↗↗	↗↗	→			
Dienstleistungen	→	↘↘	↗↗	↘↘			
Handel	↗	↗	↘	↘↘			

**GENERALDIREKTION STATISTIK BELGIEN
PRESSEMITTEILUNG**

Dienstag 5 February 2008

November 2007* : Investitionen + 0,6%

Die Saisonbereinigte Indizes für Investitionen in Landwirtschaft, Industrie und Dienstleistungen in Belgien im November 2007 um 0,6% angestiegen*.

Die Investitionen in der Industrie und im Baugewerbe nahmen um 2,2% ab, in Handel und Dienstleistungen nahmen sie um 1,8% zu.

Auf regionaler Ebene sind die Investitionen in Flandern um 0,8% angestiegen, in Wallonien um 5,1% angestiegen und in Brüssel um 0,2%** abgefallen.

Nächste Pressemitteilung : **29/2/2008**

*

* *

Quellenangabe: FÖD Wirtschaft – Generaldirektion Statistik Belgien

Auf der nächsten Seite finden Sie die Tabellen und Grafiken.

Mehr Konjunkturinformationen !

⇒ Besuchen Sie für einen Überblick der belgischen und europäischen Konjunkturlage auch die viersprachige Konjunkturportalseite:

<http://statbel.fgov.be/indicators>

⇒ Alle methodologischen Auskünfte zu den Zahlen sind bei dem Dienst Konjunktur erhältlich.

⇒ Investitionsdaten sind auch weiter aufgeschlüsselt (nach Subsektoren, Regionen) oder verarbeitet (z.B. saisonbereinigt) erhältlich, einmalig auf Bestellung bzw. monatlich im Abonnement.

⇒ Wir verfügen nicht nur über Investitionen, sondern auch über viele andere Konjunkturdaten: Produktionen Indizes der geleisteten Arbeitsstunden, Auftragseingänge, Lohnsumme, Arbeitnehmer, ...

**(prozentuale Zunahme der letzten drei Monate, bis einschließlich November 2007, dem vergangenen Dreimonatszeitraum gegenüber, saisonbereinigte Werte)*

*** Die Programme zur Saisonbereinigung und Trendberechnung betrachten jede Serie an sich; somit kann die Summierung von Teilergebnissen (je Region oder Produkttyp) von den Gesamtzahlen abweichen.*

Investitionen

Bruttoindizes (2000=100), Investitionen (Wert) aufgrund den MWS-Angaben, nicht deflatiert													
	Jan	Feb	März	April	Mai	Juni	Juli	Aug	Sept	Okt	Nov	Dez	Jahr
Landwirtschaft, Industrie und Dienstleistungen													
2006	89,2	93,2	115,0	97,2	112,5	121,8	100,2	93,8	113,6	110,7	127,6	185,9	113,4
2007	105,9	108,0	125,2	106,2	123,3	145,2	114,8	108,9	121,3	128,6	143,9		
Industrie und Baugewerbe													
2006	73,9	80,9	93,0	84,9	96,2	106,5	81,7	82,9	96,0	92,6	116,5	155,0	96,7
2007	95,1	86,2	105,0	89,7	97,1	120,8	91,9	99,1	104,4	107,2	114,4		
Dienstleistungen													
2006	97,0	99,2	126,6	103,4	121,3	129,6	110,8	98,9	122,8	120,9	133,1	203,1	122,2
2007	110,2	119,5	135,1	113,9	137,4	157,1	127,2	112,7	129,4	139,6	159,5		
Saisonbereinigte Indizes (2000=100), nach Bereinigung von Saisoneffekten													
	Jan	Feb	März	April	Mai	Juni	Juli	Aug	Sept	Okt	Nov	Dez	Jahr
Landwirtschaft, Industrie und Dienstleistungen													
2006	103,9	111,4	111,8	111,0	115,7	109,5	114,5	111,6	115,8	116,2	119,2	120,0	113,4
2007	120,9	128,3	122,2	121,4	126,5	131,1	132,6	130,7	127,0	130,9	138,9		
Industrie und Baugewerbe													
2006	91,2	98,3	94,5	98,9	102,8	97,3	96,9	94,3	92,1	97,3	105,1	98,4	97,3
2007	109,4	108,9	104,5	104,2	105,5	108,2	110,2	110,6	105,8	105,5	110,4		
Dienstleistungen													
2006	113,3	115,8	119,7	114,2	121,7	118,4	126,3	120,2	128,4	127,3	126,7	130,2	121,8
2007	126,3	138,7	132,6	127,5	136,2	143,9	143,9	139,5	133,1	143,8	157,9		

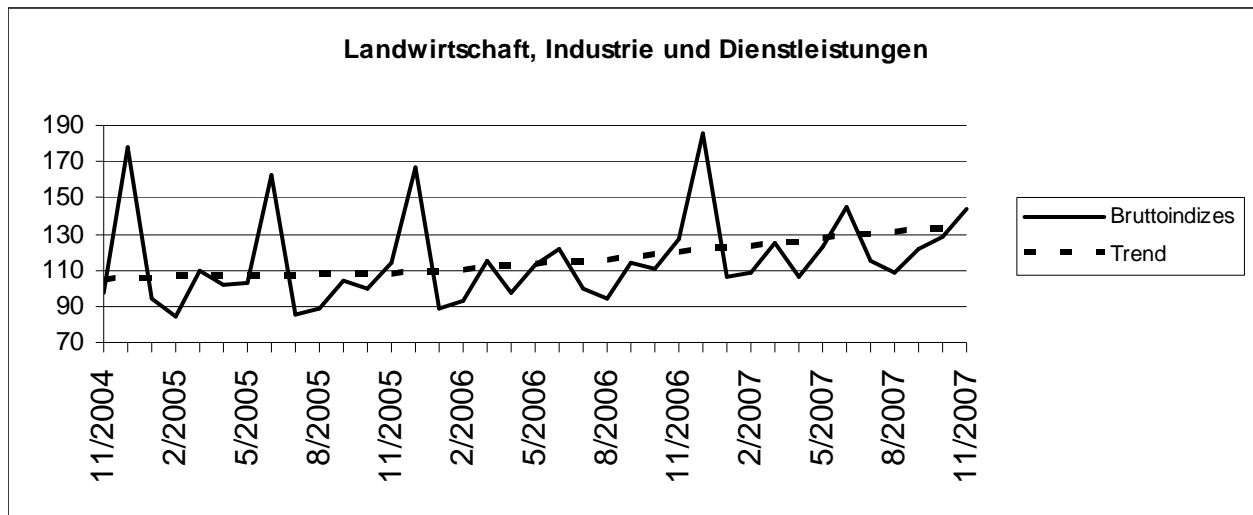

Trend (2000=100), Aufschlüsselung nach Region											
Nach Bereinigung von Saisoneffekten											
Drei letzte Monate gegenüber den vorhergehenden drei Monaten											
	Belgien	Flandern	Wallonia	Brüssel		Legende					
Landwirtschaft, Industrie und Dienstleistungen	↗↗	↗	↗	↗↗							
Industrie und Baugewerbe	↗↗	↗↗	↘	↗↗							
Grundstoffe und Produktionsgüter (ohne Energie)	→	→	↗↗	↘↘	↗↗	> 2.5%					
Investitionsgüter	↘	↘	↗↗	↘↘	↗	von 0.5% bis 2.5%					
Gebrauchsgüter	↘	↘↘	↘	↘↘	→	von -0.5% bis 0.5%					
Verbrauchsgüter	→	→	↘↘	↘↘	↘	von -2.5% bis -0.5%					
Energie	↗	→	↗	↗↗	↘↘	< -2.5%					
Metallerzeugung und -bearbeitung, metallenerzeugnissen	→	→	↘	↘↘							
Chemische Industrie	→	↘	↗↗	→							
Baugewerbe	↗	↗	↗	→							
Dienstleistungen	→	↘↘	↗↗	↘							
Handel	↗↗	↘	→	↗							

**GENERALDIREKTION STATISTIK BELGIEN
PRESSEMITTEILUNG**

Dienstag 4 March 2008

Dezember 2007* : Investitionen + 3,2%

Die Saisonbereinigte Indizes für Investitionen in Landwirtschaft, Industrie und Dienstleistungen in Belgien im Dezember 2007 um 3,2% angestiegen*.

Die Investitionen in der Industrie und im Baugewerbe nahmen um 1,0% zu, in Handel und Dienstleistungen nahmen sie um 6,0% zu.

Auf regionaler Ebene sind die Investitionen in Flandern um 3,8% angestiegen, in Wallonien um 0,3% abgefallen und in Brüssel um 8,0%** angestiegen.

*

* *

Quellenangabe: FÖD Wirtschaft – Generaldirektion Statistik Belgien

Auf der nächsten Seite finden Sie die Tabellen und Grafiken.

Mehr Konjunkturinformationen !

⇒ Besuchen Sie für einen Überblick der belgischen und europäischen Konjunkturlage auch die viersprachige Konjunkturportalseite:

<http://statbel.fgov.be/indicators>

⇒ Alle methodologischen Auskünfte zu den Zahlen sind bei dem Dienst Konjunktur erhältlich.

⇒ Investitionsdaten sind auch weiter aufgeschlüsselt (nach Subsektoren, Regionen) oder verarbeitet (z.B. saisonbereinigt) erhältlich, einmalig auf Bestellung bzw. monatlich im Abonnement.

⇒ Wir verfügen nicht nur über Investitionen, sondern auch über viele andere Konjunkturdaten: Produktionen Indizes der geleisteten Arbeitsstunden, Auftragseingänge, Lohnsumme, Arbeitnehmer, ...

**(prozentuale Zunahme der letzten drei Monate, bis einschließlich Dezember 2007, dem vergangenen Dreimonatszeitraum gegenüber, saisonbereinigte Werte)*

*** Die Programme zur Saisonbereinigung und Trendberechnung betrachten jede Serie an sich; somit kann die Summierung von Teilergebnissen (je Region oder Produkttyp) von den Gesamtzahlen abweichen.*

Investitionen

Bruttoindizes (2000=100), Investitionen (Wert) aufgrund den MWS-Angaben, nicht deflatiert													
	Jan	Feb	März	April	Mai	Juni	Juli	Aug	Sept	Okt	Nov	Dez	Jahr
Landwirtschaft, Industrie und Dienstleistungen													
2006	89,2	93,2	115,0	97,2	112,5	121,8	100,2	93,8	113,6	110,7	127,6	185,9	113,4
2007	105,9	108,0	125,2	106,2	123,3	145,2	114,3	108,4	120,9	128,6	139,8	212,2	128,2
Industrie und Baugewerbe													
2006	73,9	80,9	93,0	84,9	96,2	106,5	81,7	82,9	96,0	92,6	116,5	155,0	96,7
2007	95,1	86,2	105,0	89,7	97,1	120,8	92,2	98,8	104,1	107,2	113,5	193,0	108,5
Dienstleistungen													
2006	97,0	99,2	126,6	103,4	121,3	129,6	110,8	98,9	122,8	120,9	133,1	203,1	122,2
2007	110,2	119,5	135,1	113,9	137,4	157,1	126,4	112,2	128,8	139,6	154,0	221,3	138,0
Saisonbereinigte Indizes (2000=100), nach Bereinigung von Saisoneffekten													
	Jan	Feb	März	April	Mai	Juni	Juli	Aug	Sept	Okt	Nov	Dez	Jahr
Landwirtschaft, Industrie und Dienstleistungen													
2006	103,8	111,3	111,7	110,9	115,7	109,5	114,3	111,5	115,8	116,0	119,8	119,7	113,3
2007	120,9	128,2	122,1	121,3	126,4	131,0	132,1	130,2	126,4	130,6	135,9	134,7	128,3
Industrie und Baugewerbe													
2006	91,1	98,2	94,5	98,9	102,8	97,3	96,7	94,3	92,3	97,5	105,4	98,2	97,3
2007	109,3	108,9	104,5	104,1	105,3	108,2	110,5	110,5	105,8	105,3	110,7	114,1	108,1
Dienstleistungen													
2006	113,3	115,8	119,6	114,1	121,5	118,3	126,3	120,0	128,0	126,8	127,0	131,1	121,8
2007	126,3	138,7	132,6	127,5	136,0	143,5	142,8	138,5	132,0	142,9	153,2	142,3	138,0

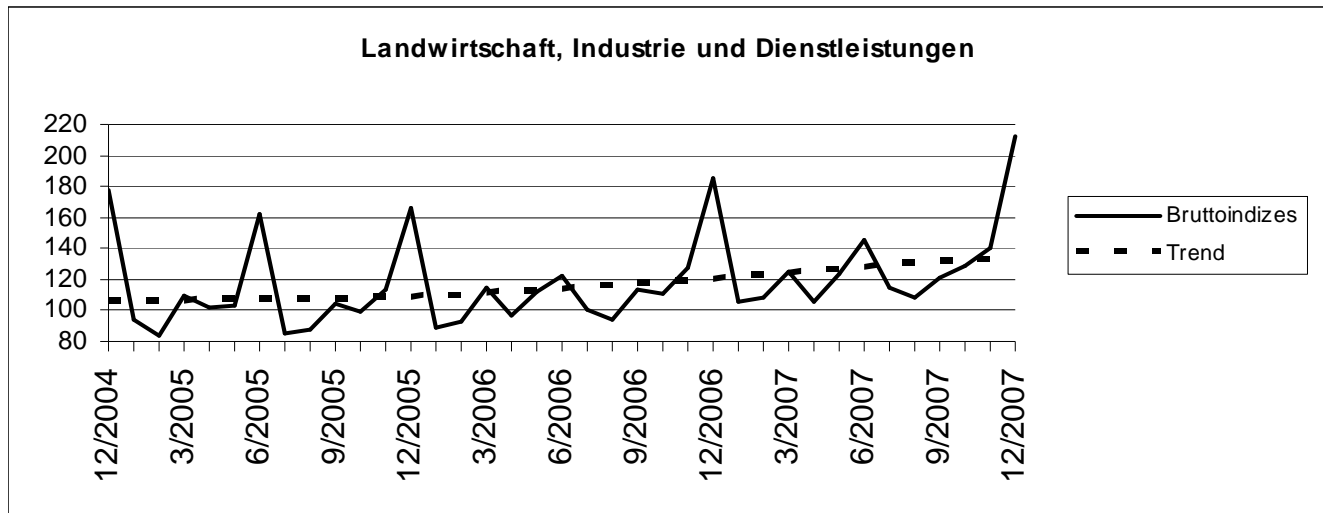

Trend (2000=100), Aufschlüsselung nach Region						
Nach Bereinigung von Saisoneffekten						
Drei letzte Monate gegenüber den vorhergehenden drei Monaten						
	Belgien	Flandern	Wallonia	Brüssel	Legende	
Landwirtschaft, Industrie und Dienstleistungen	↗	↗	↗	↗↗		
Industrie und Baugewerbe	↗↗	↗	↗	↗↗		
Grundstoffe und Produktionsgüter (ohne Energie)	↗	↗	↗	↗↗	↗↗	> 2.5%
Investitionsgüter	↘	↗	↗↗	↘↘	↗	von 0.5% bis 2.5%
Gebrauchsgüter	→	→	↗	↗↗	→	von -0.5% bis 0.5%
Verbrauchsgüter	↘↘	↗	↘↘	↘↘	↘	von -2.5% bis -0.5%
Energie	↘	↘↘	↗	→	↘↘	< -2.5%
Metallerzeugung und -bearbeitung, metallerzeugnissen	↘	↘	↘↘	↗		
Chemische Industrie	↘	↘	↗↗	→		
Baugewerbe	↗	↗	↗	→		
Dienstleistungen	→	↘↘	↗↗	→		
Handel	↗	→	↗	↘↘		

**GENERALDIREKTION STATISTIK BELGIEN
PRESSEMITTEILUNG**

Freitag 28 March 2008

Januar 2008* : Investitionen + 8,2%

Die Saisonbereinigte Indizes für Investitionen in Landwirtschaft, Industrie und Dienstleistungen in Belgien im Januar 2008 um 8,2% angestiegen*.

Die Investitionen in der Industrie und im Baugewerbe nahmen um 8,3% zu, in Handel und Dienstleistungen nahmen sie um 11,6% zu.

Auf regionaler Ebene sind die Investitionen in Flandern um 9,0% angestiegen, in Wallonien um 9,7% angestiegen und in Brüssel um 11,1%** angestiegen.

*
* *

Quellenangabe: FÖD Wirtschaft – Generaldirektion Statistik Belgien

Auf der nächsten Seite finden Sie die Tabellen und Grafiken.

Mehr Konjunkturinformationen !

⇒ Besuchen Sie für einen Überblick der belgischen und europäischen Konjunkturlage auch die viersprachige Konjunkturportalseite:

<http://statbel.fgov.be/indicators>

⇒ Alle methodologischen Auskünfte zu den Zahlen sind bei dem Dienst Konjunktur erhältlich.

⇒ Investitionsdaten sind auch weiter aufgeschlüsselt (nach Subsektoren, Regionen) oder verarbeitet (z.B. saisonbereinigt) erhältlich, einmalig auf Bestellung bzw. monatlich im Abonnement.

⇒ Wir verfügen nicht nur über Investitionen, sondern auch über viele andere Konjunkturdaten: Produktionen Indizes der geleisteten Arbeitsstunden, Auftragseingänge, Lohnsumme, Arbeitnehmer, ...

**(prozentuale Zunahme der letzten drei Monate, bis einschließlich Januar 2008, dem vergangenen Dreimonatszeitraum gegenüber, saisonbereinigte Werte)*

*** Die Programme zur Saisonbereinigung und Trendberechnung betrachten jede Serie an sich; somit kann die Summierung von Teilergebnissen (je Region oder Produkttyp) von den Gesamtzahlen abweichen.*

Investitionen

Bruttoindizes (2000=100), Investitionen (Wert) aufgrund den MWS-Angaben, nicht deflatiert													
	Jan	Feb	März	April	Mai	Juni	Juli	Aug	Sept	Okt	Nov	Dez	Jahr
Landwirtschaft, Industrie und Dienstleistungen													
2007	105,9	108,0	125,2	106,2	123,3	145,2	114,3	108,4	120,9	128,6	139,8	208,3	127,8
2008	138,5												
Industrie und Baugewerbe													
2007	95,1	86,2	105,0	89,7	97,1	120,8	92,2	98,8	104,1	107,2	113,5	192,6	108,5
2008	108,8												
Dienstleistungen													
2007	110,2	119,5	135,1	113,9	137,4	157,1	126,4	112,2	128,8	139,6	154,0	215,3	137,5
2008	155,6												
Saisonbereinigte Indizes (2000=100), nach Bereinigung von Saisoneffekten													
	Jan	Feb	März	April	Mai	Juni	Juli	Aug	Sept	Okt	Nov	Dez	Jahr
Landwirtschaft, Industrie und Dienstleistungen													
2007	117,8	128,0	121,9	121,3	126,0	131,1	132,5	130,6	126,9	131,2	137,0	133,8	128,2
2008	149,9												
Industrie und Baugewerbe													
2007	108,0	108,4	104,7	104,3	105,1	108,1	110,7	110,8	106,0	105,8	110,1	115,9	108,2
2008	123,4												
Dienstleistungen													
2007	122,4	138,3	132,3	127,7	135,2	143,9	143,0	139,1	132,5	144,0	154,6	141,5	137,9
2008	167,6												

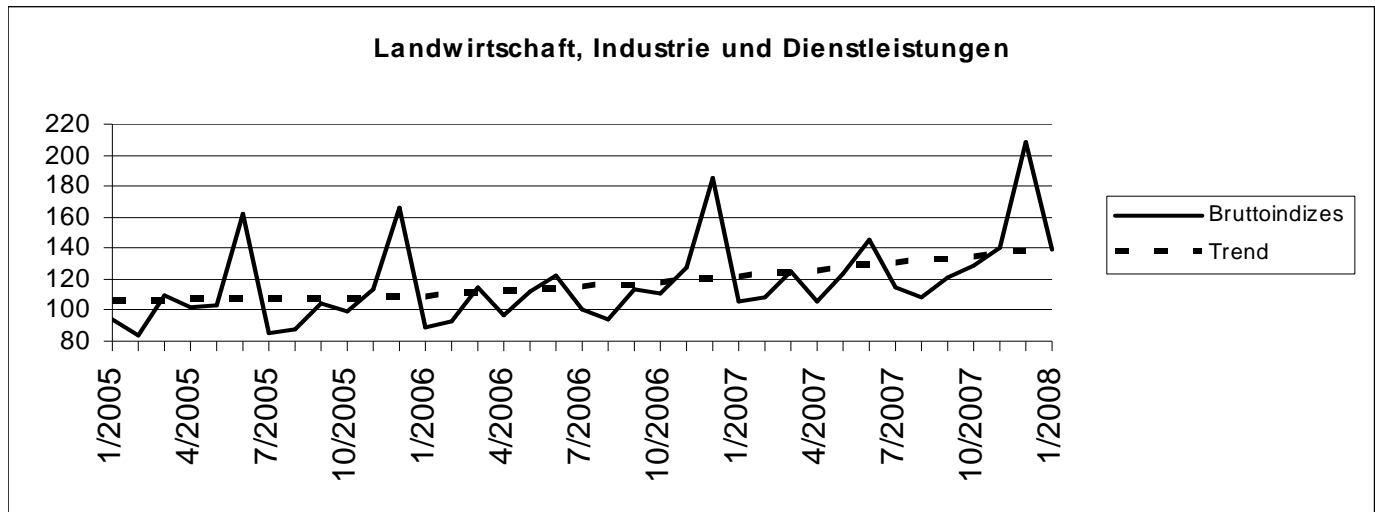

Trend (2000=100), Aufschlüsselung nach Region						
Nach Bereinigung von Saisoneffekten						
Drei letzte Monate gegenüber den vorhergehenden drei Monaten						
	Belgien	Flandern	Wallonia	Brüssel	Legende	
Landwirtschaft, Industrie und Dienstleistungen	↗↗	↗↗	↗	↗↗		
Industrie und Baugewerbe	↗↗	↗	↗	↗↗		
Grundstoffe und Produktionsgüter (ohne Energie)	↗↗	↗↗	↗↗	↘↘	↗	> 2.5%
Investitionsgüter	↗	↗	↗↗	↘↘	↗	von 0.5% bis 2.5%
Gebrauchsgüter	↘↘	↘↘	↗	↘	→	von -0.5% bis 0.5%
Verbrauchsgüter	↘	↗↗	↘↘	↗↗	↘	von -2.5% bis -0.5%
Energie	↘	↘↘	↗↗	↗↗	↘↘	< -2.5%
Metallerzeugung und -bearbeitung, metallenerzeugnissen	↗	↘	↗↗	↘↘		
Chemische Industrie	↗↗	↘	↗	↗↗		
Baugewerbe	↗	↗↗	↗	→		
Dienstleistungen	↗↗	↗↗	↗↗	↘↘		
Handel	↗↗	↗	→	↘↘		

**GENERALDIREKTION STATISTIK BELGIEN
PRESSEMITTEILUNG**

Freitag 25 April 2008

Februar 2008* : Investitionen + 5,1%

Die Saisonbereinigte Indizes für Investitionen in Landwirtschaft, Industrie und Dienstleistungen in Belgien im Februar 2008 um 5,1% angestiegen*.

Die Investitionen in der Industrie und im Baugewerbe nahmen um 11,5% zu, in Handel und Dienstleistungen nahmen sie um 5,8% zu.

Auf regionaler Ebene sind die Investitionen in Flandern um 0,3% angestiegen, in Wallonien um 6,2% angestiegen und in Brüssel um 21,4%** angestiegen.

*

* *

Quellenangabe: FÖD Wirtschaft – Generaldirektion Statistik Belgien

Auf der nächsten Seite finden Sie die Tabellen und Grafiken.

Mehr Konjunkturinformationen !

⇒ Besuchen Sie für einen Überblick der belgischen und europäischen Konjunkturlage auch die viersprachige Konjunkturportalseite:

<http://statbel.fgov.be/indicators>

⇒ Alle methodologischen Auskünfte zu den Zahlen sind bei dem Dienst Konjunktur erhältlich.

⇒ Investitionsdaten sind auch weiter aufgeschlüsselt (nach Subsektoren, Regionen) oder verarbeitet (z.B. saisonbereinigt) erhältlich, einmalig auf Bestellung bzw. monatlich im Abonnement.

⇒ Wir verfügen nicht nur über Investitionen, sondern auch über viele andere Konjunkturdaten: Produktionen Indizes der geleisteten Arbeitsstunden, Auftragseingänge, Lohnsumme, Arbeitnehmer, ...

**(prozentuale Zunahme der letzten drei Monate, bis einschließlich Februar 2008, dem vergangenen Dreimonatszeitraum gegenüber, saisonbereinigte Werte)*

*** Die Programme zur Saisonbereinigung und Trendberechnung betrachten jede Serie an sich; somit kann die Summierung von Teilergebnissen (je Region oder Produkttyp) von den Gesamtzahlen abweichen.*

Investitionen

Bruttoindizes (2000=100), Investitionen (Wert) aufgrund den MWS-Angaben, nicht deflatiert													
	Jan	Feb	März	April	Mai	Juni	Juli	Aug	Sept	Okt	Nov	Dez	Jahr
Landwirtschaft, Industrie und Dienstleistungen													
2007	105,9	108,0	125,2	106,2	123,3	145,2	114,3	108,4	120,9	128,6	139,8	208,3	127,8
2008	130,7	119,6											
Industrie und Baugewerbe													
2007	95,1	86,2	105,0	89,7	97,1	120,8	92,2	98,8	104,1	107,2	113,5	192,6	108,5
2008	103,2	97,4											
Dienstleistungen													
2007	110,2	119,5	135,1	113,9	137,4	157,1	126,4	112,2	128,8	139,6	154,0	215,3	137,5
2008	146,5	131,6											
Saisonbereinigte Indizes (2000=100), nach Bereinigung von Saisoneffekten													
	Jan	Feb	März	April	Mai	Juni	Juli	Aug	Sept	Okt	Nov	Dez	Jahr
Landwirtschaft, Industrie und Dienstleistungen													
2007	118,8	128,1	122,1	121,4	126,2	131,1	132,3	130,5	126,7	130,9	136,4	133,3	128,1
2008	143,4	137,4											
Industrie und Baugewerbe													
2007	108,7	108,1	104,4	104,4	105,5	108,1	110,5	110,7	106,1	105,7	110,6	114,7	108,1
2008	120,9	123,9											
Dienstleistungen													
2007	123,5	137,9	132,5	127,7	135,6	143,8	143,0	138,9	132,5	143,6	154,0	140,9	137,8
2008	160,2	154,1											

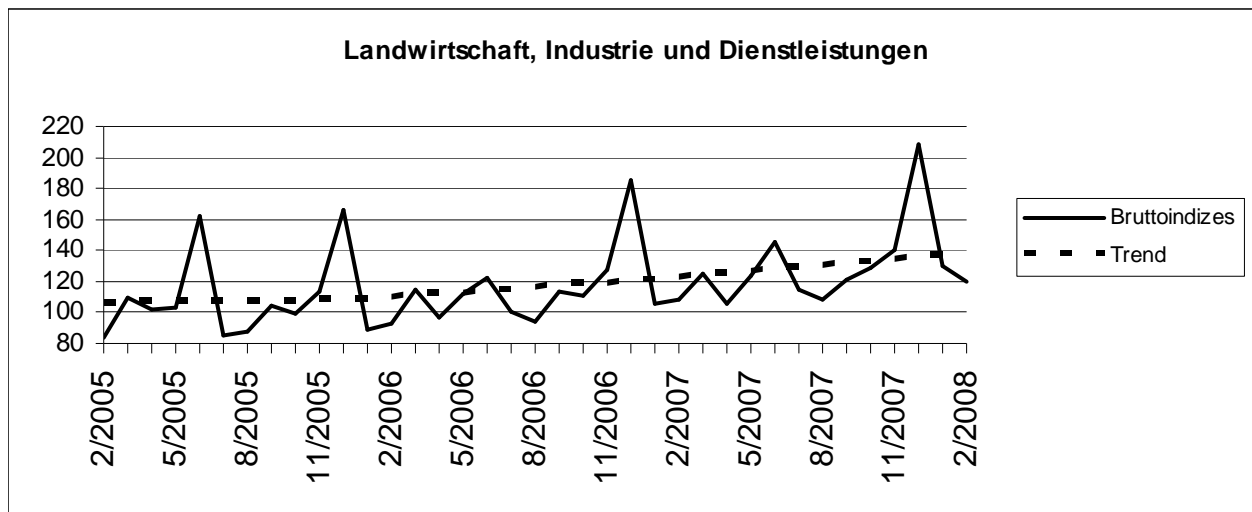

Trend (2000=100), Aufschlüsselung nach Region						
Nach Bereinigung von Saisoneffekten						
Drei letzte Monate gegenüber den vorhergehenden drei Monaten						
	Belgien	Flandern	Wallonia	Brüssel	Legende	
Landwirtschaft, Industrie und Dienstleistungen	↗↗	↗	↗↗	↗		
Industrie und Baugewerbe	↗↗	→	↗	↗↗		
Grundstoffe und Produktionsgüter (ohne Energie)	↗↗	↗↗	↗↗	↘↘	↗↗	> 2.5%
Investitionsgüter	→	↗	↗↗	↗↗	↗	von 0.5% bis 2.5%
Gebrauchsgüter	↘↘	↘↘	↗	↗↗	→	von -0.5% bis 0.5%
Verbrauchsgüter	→	↗↗	↘↘	↘↘	↘	von -2.5% bis -0.5%
Energie	↗	↗↗	↗	↗↗	↘↘	< -2.5%
Metallerzeugung und -bearbeitung, metallerzeugnissen	↗	↘	↗↗	↘↘		
Chemische Industrie	↗↗	↘	↗	↗↗		
Baugewerbe	↗	↗↗	→	→		
Dienstleistungen	↗↗	↗↗	↗↗	↗↗		
Handel	↗↗	↗↗	→	↗		

**GENERALDIREKTION STATISTIK BELGIEN
PRESSEMITTEILUNG**

Dienstag 24 June 2008

April 2008* : Investitionen + 0,5%

Die Saisonbereinigte Indizes für Investitionen in Landwirtschaft, Industrie und Dienstleistungen in Belgien im April 2008 um 0,5% angestiegen*.

Die Investitionen in der Industrie und im Baugewerbe nahmen um 0,6% zu, in Handel und Dienstleistungen nahmen sie um 0,5% ab.

Auf regionaler Ebene sind die Investitionen in Flandern um 2,5% abgefallen, in Wallonien um 0,7% abgefallen und in Brüssel um 9,0%** angestiegen.

*

* *

Quellenangabe: FÖD Wirtschaft – Generaldirektion Statistik Belgien

Auf der nächsten Seite finden Sie die Tabellen und Grafiken.

Mehr Konjunkturinformationen !

⇒ Besuchen Sie für einen Überblick der belgischen und europäischen Konjunkturlage auch die viersprachige Konjunkturportalseite:

<http://statbel.fgov.be/indicators>

⇒ Alle methodologischen Auskünfte zu den Zahlen sind bei dem Dienst Konjunktur erhältlich.

⇒ Investitionsdaten sind auch weiter aufgeschlüsselt (nach Subsektoren, Regionen) oder verarbeitet (z.B. saisonbereinigt) erhältlich, einmalig auf Bestellung bzw. monatlich im Abonnement.

⇒ Wir verfügen nicht nur über Investitionen, sondern auch über viele andere Konjunkturdaten: Produktionen Indizes der geleisteten Arbeitsstunden, Auftragseingänge, Lohnsumme, Arbeitnehmer, ...

**(prozentuale Zunahme der letzten drei Monate, bis einschließlich April 2008, dem vergangenen Dreimonatszeitraum gegenüber, saisonbereinigte Werte)*

*** Die Programme zur Saisonbereinigung und Trendberechnung betrachten jede Serie an sich; somit kann die Summierung von Teilergebnissen (je Region oder Produkttyp) von den Gesamtzahlen abweichen.*

Investitionen

Bruttoindizes (2000=100), Investitionen (Wert) aufgrund den MWS-Angaben, nicht deflatiert													
	Jan	Feb	März	April	Mai	Juni	Juli	Aug	Sept	Okt	Nov	Dez	Jahr
Landwirtschaft, Industrie und Dienstleistungen													
2007	105,9	108,0	125,2	106,2	123,3	145,2	114,3	108,4	120,9	126,3	141,3	208,2	127,8
2008	130,7	120,1	122,9	139,1									
Industrie und Baugewerbe													
2007	95,1	86,2	105,0	89,7	97,1	120,8	92,2	98,8	104,1	106,5	113,4	192,4	108,4
2008	103,2	97,9	100,2	106,9									
Dienstleistungen													
2007	110,2	119,5	135,1	113,9	137,4	157,1	126,4	112,2	128,8	136,8	156,5	215,2	137,4
2008	146,5	131,1	133,4	155,9									
Saisonbereinigte Indizes (2000=100), nach Bereinigung von Saisoneffekten													
	Jan	Feb	März	April	Mai	Juni	Juli	Aug	Sept	Okt	Nov	Dez	Jahr
Landwirtschaft, Industrie und Dienstleistungen													
2007	118,9	128,1	124,6	119,4	126,1	130,6	132,1	130,2	126,9	128,9	137,2	133,3	128,0
2008	143,3	137,8	130,2	147,9									
Industrie und Baugewerbe													
2007	108,6	108,3	105,0	104,4	105,3	107,8	110,4	110,8	106,1	105,0	110,1	114,3	108,0
2008	121,4	122,0	111,1	114,6									
Dienstleistungen													
2007	123,2	137,9	137,2	125,8	134,9	143,6	142,6	138,5	132,4	141,2	155,0	141,2	137,8
2008	159,2	152,9	137,1	163,1									

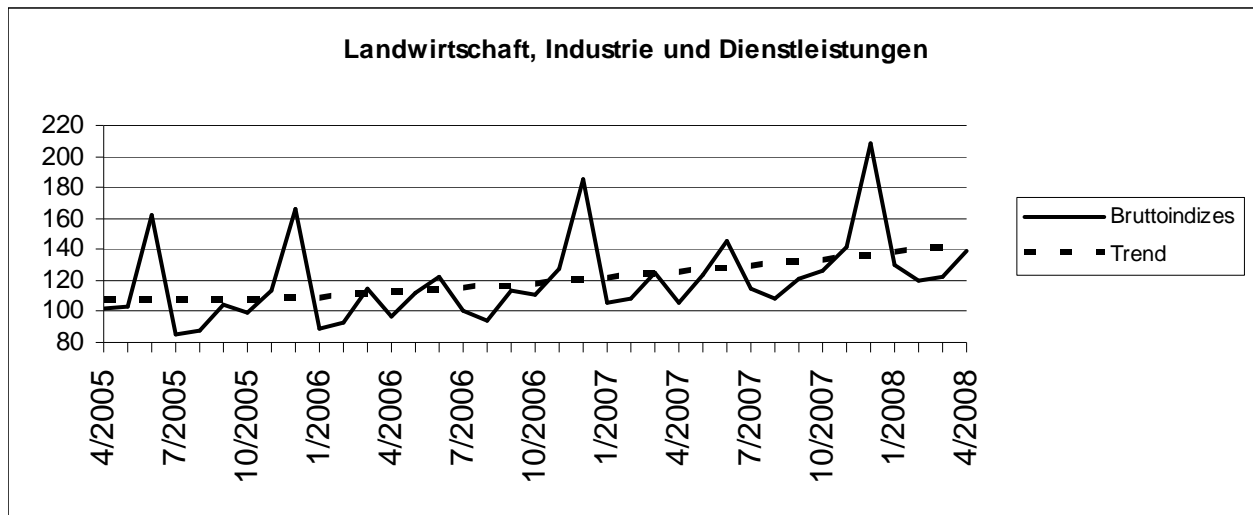

Trend (2000=100), Aufschlüsselung nach Region						
Nach Bereinigung von Saisoneffekten						
Drei letzte Monate gegenüber den vorhergehenden drei Monaten						
	Belgien	Flandern	Wallonia	Brüssel	Legende	
Landwirtschaft, Industrie und Dienstleistungen	↗↗	↗	↗	↗		
Industrie und Baugewerbe	↗↗	→	↗	↗↗		
Grundstoffe und Produktionsgüter (ohne Energie)	↗	↗	↗↗	↘↘	↗↗	> 2.5%
Investitionsgüter	→	↘	↗↗	↘↘	↗	von 0.5% bis 2.5%
Gebrauchsgüter	↘↘	↘↘	↗	↘↘	→	von -0.5% bis 0.5%
Verbrauchsgüter	↗	↗↗	↘↘	↘↘	↘	von -2.5% bis -0.5%
Energie	↗	↗	↗↗	↗↗	↘↘	< -2.5%
Metallerzeugung und -bearbeitung, metallenerzeugnissen	↗↗	↘	↗↗	↘		
Chemische Industrie	↗↗	↘↘	→	↗		
Baugewerbe	↗	↗↗	↗	→		
Dienstleistungen	↗↗	↗	↗↗	↘↘		
Handel	↗↗	↗↗	→	↘↘		

**GENERALDIREKTION STATISTIK BELGIEN
PRESSEMITTEILUNG**

Donnerstag 31 July 2008

Mai 2008* : Investitionen + 2,6%

Die Saisonbereinigte Indizes für Investitionen in Landwirtschaft, Industrie und Dienstleistungen in Belgien im Mai 2008 um 2,6% angestiegen*.

Die Investitionen in der Industrie und im Baugewerbe nahmen um 4,1% ab, in Handel und Dienstleistungen nahmen sie um 2,3% zu.

Auf regionaler Ebene sind die Investitionen in Flandern um 2,9% angestiegen, in Wallonien um 0,2% abgefallen und in Brüssel um 0,1%** abgefallen.

*

* *

Quellenangabe: FÖD Wirtschaft – Generaldirektion Statistik Belgien

Auf der nächsten Seite finden Sie die Tabellen und Grafiken.

Mehr Konjunkturinformationen !

⇒ Besuchen Sie für einen Überblick der belgischen und europäischen Konjunkturlage auch die viersprachige Konjunkturportalseite:

<http://statbel.fgov.be/indicators>

⇒ Alle methodologischen Auskünfte zu den Zahlen sind bei dem Dienst Konjunktur erhältlich.

⇒ Investitionsdaten sind auch weiter aufgeschlüsselt (nach Subsektoren, Regionen) oder verarbeitet (z.B. saisonbereinigt) erhältlich, einmalig auf Bestellung bzw. monatlich im Abonnement.

⇒ Wir verfügen nicht nur über Investitionen, sondern auch über viele andere Konjunkturdaten: Produktionen Indizes der geleisteten Arbeitsstunden, Auftragseingänge, Lohnsumme, Arbeitnehmer, ...

**(prozentuale Zunahme der letzten drei Monate, bis einschließlich Mai 2008, dem vergangenen Dreimonatszeitraum gegenüber, saisonbereinigte Werte)*

*** Die Programme zur Saisonbereinigung und Trendberechnung betrachten jede Serie an sich; somit kann die Summierung von Teilergebnissen (je Region oder Produkttyp) von den Gesamtzahlen abweichen.*

Investitionen

Bruttoindizes (2000=100), Investitionen (Wert) aufgrund den MWS-Angaben, nicht deflatiert													
	Jan	Feb	März	April	Mai	Juni	Juli	Aug	Sept	Okt	Nov	Dez	Jahr
Landwirtschaft, Industrie und Dienstleistungen													
2007	105,9	108,0	125,2	106,2	123,3	145,2	114,3	108,4	120,9	126,3	141,3	208,2	127,8
2008	130,7	120,1	122,9	137,9	141,4								
Industrie und Baugewerbe													
2007	95,1	86,2	105,0	89,7	97,1	120,8	92,2	98,8	104,1	106,5	113,4	192,4	108,4
2008	103,2	97,9	100,2	106,2	104,6								
Dienstleistungen													
2007	110,2	119,5	135,1	113,9	137,4	157,1	126,4	112,2	128,8	136,8	156,5	215,2	137,4
2008	146,5	131,1	133,4	154,4	161,1								
Saisonbereinigte Indizes (2000=100), nach Bereinigung von Saisoneffekten													
	Jan	Feb	März	April	Mai	Juni	Juli	Aug	Sept	Okt	Nov	Dez	Jahr
Landwirtschaft, Industrie und Dienstleistungen													
2007	118,9	128,2	124,7	119,9	124,7	130,6	132,2	130,3	127,0	129,0	137,1	133,6	128,0
2008	143,7	138,1	130,3	147,4	148,5								
Industrie und Baugewerbe													
2007	108,6	108,2	105,0	104,5	105,3	107,8	110,4	110,8	106,1	105,0	110,1	114,3	108,0
2008	121,4	122,0	111,0	114,1	118,0								
Dienstleistungen													
2007	123,6	138,1	137,1	126,4	133,2	143,4	142,7	138,5	132,6	141,5	154,9	141,4	137,8
2008	159,6	153,2	137,4	162,6	164,4								

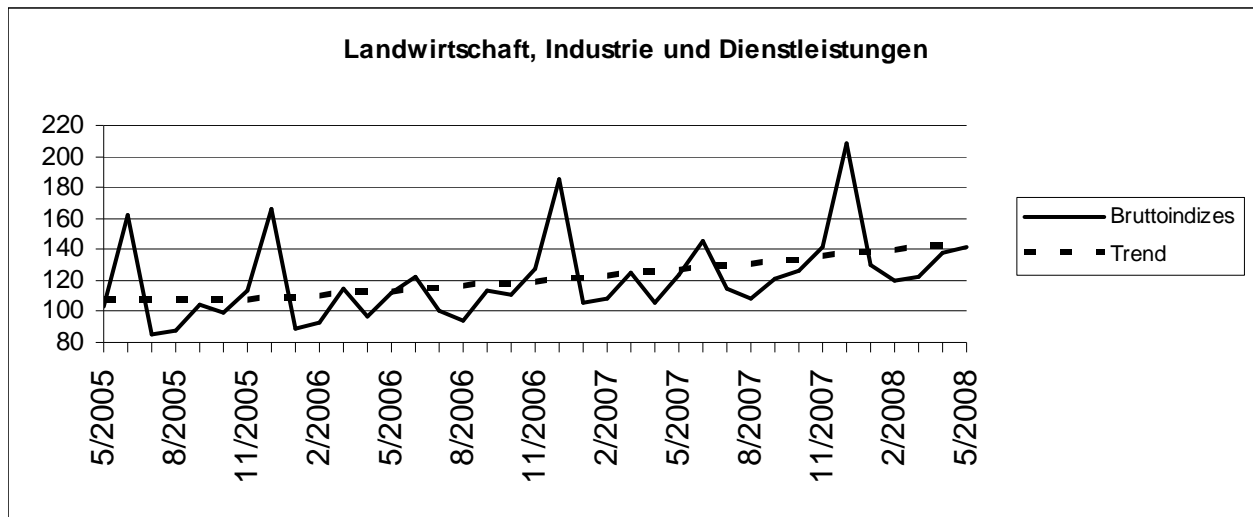

Trend (2000=100), Aufschlüsselung nach Region							
Nach Bereinigung von Saisoneffekten							
Drei letzte Monate gegenüber den vorhergehenden drei Monaten							
	Belgien	Flandern	Wallonia	Brüssel	Legende		
Landwirtschaft, Industrie und Dienstleistungen	↗↗	↗	↗	↗↗			
Industrie und Baugewerbe	↗↗	↗↗	↗	↗↗			
Grundstoffe und Produktionsgüter (ohne Energie)	↗	↗	↗↗	↘↘	↗↗	> 2.5%	
Investitionsgüter	→	↘	↗↗	↘↘	↗	von 0.5% bis 2.5%	
Gebrauchsgüter	↘↘	↘↘	↗	↘↘	→	von -0.5% bis 0.5%	
Verbrauchsgüter	↗↗	↗↗	↘↘	↗	↘	von -2.5% bis -0.5%	
Energie	↗	↗	↗↗	↗↗	↘↘	< -2.5%	
Metallerzeugung und -bearbeitung, metallerzeugnissen	↗↗	↗	↗↗	↘↘			
Chemische Industrie	↗↗	↘↘	↗↗	↗↗			
Baugewerbe	↗	↗↗	↗	↗↗			
Dienstleistungen	→	→	↗↗	↘↘			
Handel	↗↗	↗↗	↗	↘↘			

**GENERALDIREKTION STATISTIK BELGIEN
PRESSEMITTEILUNG**

Dienstag 30 September 2008

Juli 2008* : Investitionen + 4,4%

Die Saisonbereinigte Indizes für Investitionen in Landwirtschaft, Industrie und Dienstleistungen in Belgien im Juli 2008 um 4,4% angestiegen*.

Die Investitionen in der Industrie und im Baugewerbe nahmen um 3,6% ab, in Handel und Dienstleistungen nahmen sie um 6,1% zu.

Auf regionaler Ebene sind die Investitionen in Flandern um 5,0% angestiegen, in Wallonien um 1,5% abgefallen und in Brüssel um 7,7%** angestiegen.

*

* *

Quellenangabe: FÖD Wirtschaft – Generaldirektion Statistik Belgien

Auf der nächsten Seite finden Sie die Tabellen und Grafiken.

Mehr Konjunkturinformationen !

⇒ Besuchen Sie für einen Überblick der belgischen und europäischen Konjunkturlage auch die viersprachige Konjunkturportalseite:

<http://statbel.fgov.be/indicators>

⇒ Alle methodologischen Auskünfte zu den Zahlen sind bei dem Dienst Konjunktur erhältlich.

⇒ Investitionsdaten sind auch weiter aufgeschlüsselt (nach Subsektoren, Regionen) oder verarbeitet (z.B. saisonbereinigt) erhältlich, einmalig auf Bestellung bzw. monatlich im Abonnement.

⇒ Wir verfügen nicht nur über Investitionen, sondern auch über viele andere Konjunkturdaten: Produktionen Indizes der geleisteten Arbeitsstunden, Auftragseingänge, Lohnsumme, Arbeitnehmer, ...

**(prozentuale Zunahme der letzten drei Monate, bis einschließlich Juli 2008, dem vergangenen Dreimonatszeitraum gegenüber, saisonbereinigte Werte)*

*** Die Programme zur Saisonbereinigung und Trendberechnung betrachten jede Serie an sich; somit kann die Summierung von Teilergebnissen (je Region oder Produkttyp) von den Gesamtzahlen abweichen.*

Investitionen

Bruttoindizes (2000=100), Investitionen (Wert) aufgrund den MWS-Angaben, nicht deflatiert													
	Jan	Feb	März	April	Mai	Juni	Juli	Aug	Sept	Okt	Nov	Dez	Jahr
Landwirtschaft, Industrie und Dienstleistungen													
2007	105,9	108,0	125,2	106,2	123,3	145,2	114,3	108,4	120,9	126,3	141,3	208,2	127,8
2008	131,6	119,8	122,5	137,9	141,4	154,5	127,8						
Industrie und Baugewerbe													
2007	95,1	86,2	105,0	89,7	97,1	120,8	92,2	98,8	104,1	106,5	113,4	192,4	108,4
2008	103,6	97,6	99,9	106,2	104,9	114,2	94,5						
Dienstleistungen													
2007	110,2	119,5	135,1	113,9	137,4	157,1	126,4	112,2	128,8	136,8	156,5	215,2	137,4
2008	146,7	130,8	133,1	154,4	160,4	175,1	145,3						
Saisonbereinigte Indizes (2000=100), nach Bereinigung von Saisoneffekten													
	Jan	Feb	März	April	Mai	Juni	Juli	Aug	Sept	Okt	Nov	Dez	Jahr
Landwirtschaft, Industrie und Dienstleistungen													
2007	118,7	128,2	124,6	119,7	124,4	130,8	132,7	130,4	127,1	129,1	137,1	133,5	128,0
2008	144,3	137,7	129,9	147,0	148,1	142,3	142,5						
Industrie und Baugewerbe													
2007	108,1	108,2	105,1	104,4	105,5	109,2	111,6	111,1	106,3	105,2	109,9	114,1	108,2
2008	120,3	119,9	109,2	113,7	114,9	106,9	108,6						
Dienstleistungen													
2007	123,4	138,0	137,1	126,1	133,1	143,4	143,2	138,6	132,6	141,5	154,9	141,4	137,8
2008	159,6	152,8	136,9	162,3	163,5	158,2	157,8						

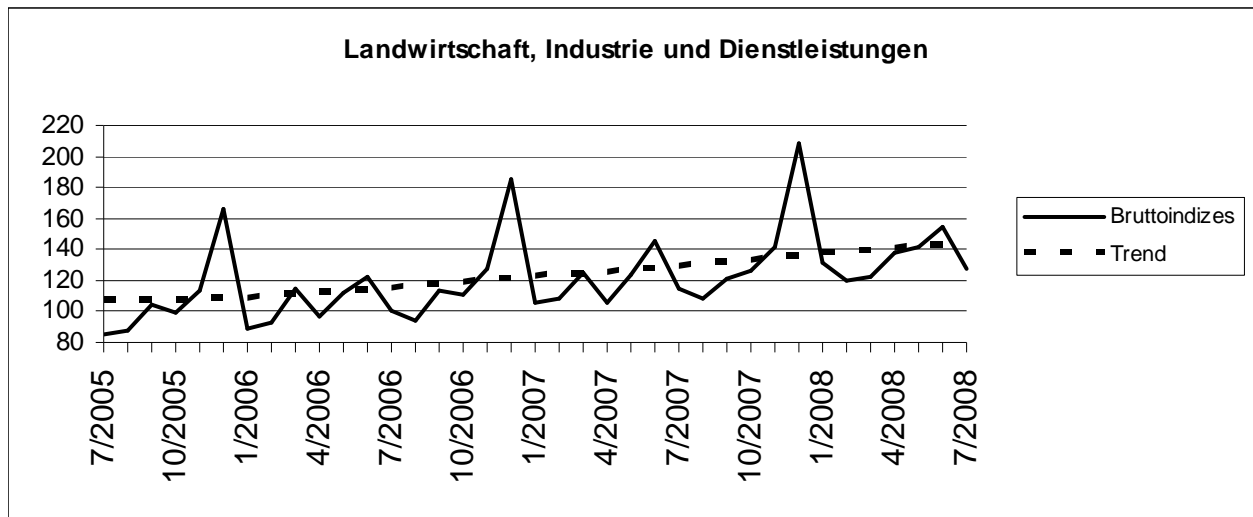

Trend (2000=100), Aufschlüsselung nach Region											
Nach Bereinigung von Saisoneffekten											
Drei letzte Monate gegenüber den vorhergehenden drei Monaten											
	Belgien	Flandern	Wallonia	Brüssel		Legende					
Landwirtschaft, Industrie und Dienstleistungen	↗↗	↗	↗	↗↗							
Industrie und Baugewerbe	↗↗	↗↗	↗	↗↗							
Grundstoffe und Produktionsgüter (ohne Energie)	↘	→	→	↘	↗↗	> 2.5%					
Investitionsgüter	→	↗	↗↗	↗↗	↗	von 0.5% bis 2.5%					
Gebrauchsgüter	↘↘	↘↘	↗	↗↗	→	von -0.5% bis 0.5%					
Verbrauchsgüter	↗	↗	↘	↘↘	↘	von -2.5% bis -0.5%					
Energie	↘	→	↘↘	↗↗	↘↘	< -2.5%					
Metallerzeugung und -bearbeitung, metallerzeugnissen	↗	→	↗↗	↘↘							
Chemische Industrie	↗	↘	↗↗	↗↗							
Baugewerbe	↗	↗	↗	↘							
Dienstleistungen	→	↘	↘↘	↘↘							
Handel	↗↗	↗	→	↗↗							

**GENERALDIREKTION STATISTIK BELGIEN
PRESSEMITTEILUNG**

Dienstag 28 October 2007

Augustus 2008* : Investitionen - 1,2%

Die Saisonbereinigte Indizes für Investitionen in Landwirtschaft, Industrie und Dienstleistungen in Belgien im Augustus 2008 um 1,2% abgefallen*.

Die Investitionen in der Industrie und im Baugewerbe nahmen um 4,0% ab, in Handel und Dienstleistungen nahmen sie um 0,1% zu.

Auf regionaler Ebene sind die Investitionen in Flandern um 4,9% abgefallen, in Wallonien um 7,7% abgefallen und in Brüssel um 1,4%** abgefallen.

*

* *

Quellenangabe: FÖD Wirtschaft – Generaldirektion Statistik Belgien

Auf der nächsten Seite finden Sie die Tabellen und Grafiken.

Mehr Konjunkturinformationen !

⇒ Besuchen Sie für einen Überblick der belgischen und europäischen Konjunkturlage auch die viersprachige Konjunkturportalseite:

<http://statbel.fgov.be/indicators>

⇒ Alle methodologischen Auskünfte zu den Zahlen sind bei dem Dienst Konjunktur erhältlich.

⇒ Investitionsdaten sind auch weiter aufgeschlüsselt (nach Subsektoren, Regionen) oder verarbeitet (z.B. saisonbereinigt) erhältlich, einmalig auf Bestellung bzw. monatlich im Abonnement.

⇒ Wir verfügen nicht nur über Investitionen, sondern auch über viele andere Konjunkturdaten: Produktionen Indizes der geleisteten Arbeitsstunden, Auftragseingänge, Lohnsumme, Arbeitnehmer, ...

**(prozentuale Zunahme der letzten drei Monate, bis einschließlich Augustus 2008, dem vergangenen Dreimonatszeitraum gegenüber, saisonbereinigte Werte)*

*** Die Programme zur Saisonbereinigung und Trendberechnung betrachten jede Serie an sich; somit kann die Summierung von Teilergebnissen (je Region oder Produkttyp) von den Gesamtzahlen abweichen.*

Investitionen

Bruttoindizes (2000=100), Investitionen (Wert) aufgrund den MWS-Angaben, nicht deflatiert													
	Jan	Feb	März	April	Mai	Juni	Juli	Aug	Sept	Okt	Nov	Dez	Jahr
Landwirtschaft, Industrie und Dienstleistungen													
2007	105,9	108,0	125,2	106,2	123,3	145,2	114,3	108,4	120,9	126,3	141,3	208,2	127,8
2008	131,6	119,8	122,5	137,9	141,4	154,5	127,0	106,7					
Industrie und Baugewerbe													
2007	95,1	86,2	105,0	89,7	97,1	120,8	92,2	98,8	104,1	106,5	113,4	192,4	108,4
2008	103,6	97,6	99,9	106,2	104,9	114,2	93,9	92,0					
Dienstleistungen													
2007	110,2	119,5	135,1	113,9	137,4	157,1	126,4	112,2	128,8	136,8	156,5	215,2	137,4
2008	146,7	130,8	133,1	154,4	160,4	175,1	144,4	112,9					
Saisonbereinigte Indizes (2000=100), nach Bereinigung von Saisoneffekten													
	Jan	Feb	März	April	Mai	Juni	Juli	Aug	Sept	Okt	Nov	Dez	Jahr
Landwirtschaft, Industrie und Dienstleistungen													
2007	118,7	128,1	124,4	119,5	124,1	130,3	132,3	132,2	127,3	129,1	136,9	133,5	128,0
2008	144,1	137,3	129,7	146,5	147,5	141,7	141,2	135,6					
Industrie und Baugewerbe													
2007	108,1	108,1	105,0	104,4	105,4	109,1	111,6	111,3	106,3	105,1	109,8	114,1	108,2
2008	120,3	119,8	109,1	113,6	114,8	106,9	107,7	109,5					
Dienstleistungen													
2007	123,3	137,8	136,8	125,7	132,5	143,0	142,9	141,2	132,9	141,5	155,0	141,2	137,8
2008	159,3	152,6	136,5	161,7	162,8	157,1	155,9	148,3					

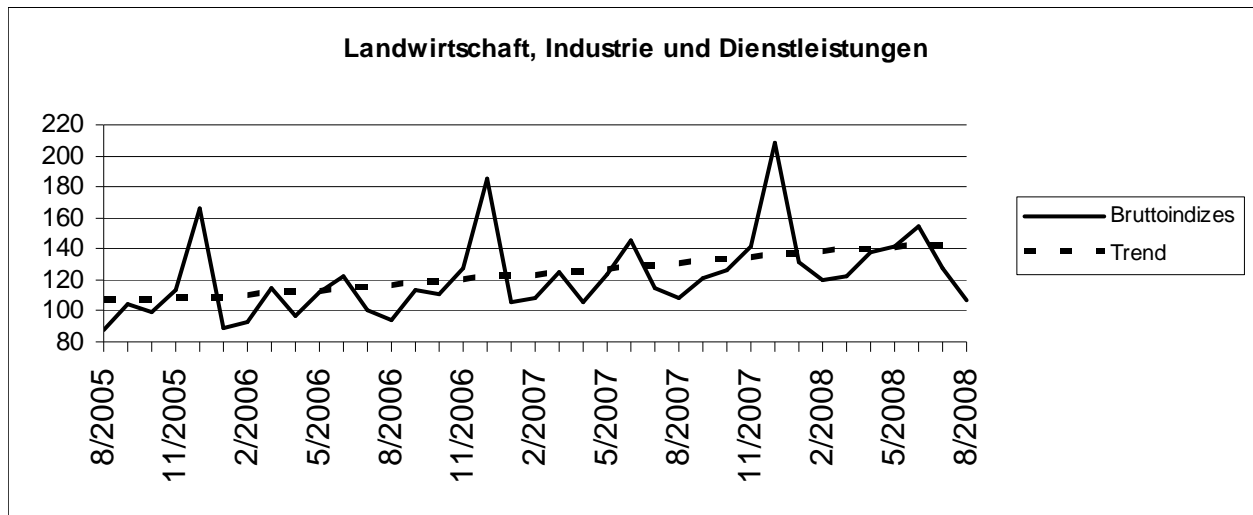

Trend (2000=100), Aufschlüsselung nach Region						
Nach Bereinigung von Saisoneffekten						
Drei letzte Monate gegenüber den vorhergehenden drei Monaten						
	Belgien	Flandern	Wallonia	Brüssel	Legende	
Landwirtschaft, Industrie und Dienstleistungen	↗	↘	→	↗↗		
Industrie und Baugewerbe	↗	↘	↗	↗↗		
Grundstoffe und Produktionsgüter (ohne Energie)	↘	↘	↘	→	↗↗	> 2.5%
Investitionsgüter	↘	↘	↗	↗↗	↗	von 0.5% bis 2.5%
Gebrauchsgüter	↘	→	↗	↗↗	→	von -0.5% bis 0.5%
Verbrauchsgüter	↘	↗	↘↘	↘↘	↘	von -2.5% bis -0.5%
Energie	↘	→	→	↗↗	↘↘	< -2.5%
Metallerzeugung und -bearbeitung, metallerzeugnissen	↗	→	↗↗	↘		
Chemische Industrie	→	→	↗↗	↘		
Baugewerbe	↗	↗	→	↘		
Dienstleistungen	→	↘	↘	↘		
Handel	↗	↗	↗	↗↗		

**GENERALDIREKTION STATISTIK BELGIEN
PRESSEMITTEILUNG**

Mittwoch 3 December 2008

September 2008* : Investitionen - 5,7%

Die Saisonbereinigte Indizes für Investitionen in Landwirtschaft, Industrie und Dienstleistungen in Belgien im September 2008 um 5,7% abgefallen*.

Die Investitionen in der Industrie und im Baugewerbe nahmen um 4,4% ab, in Handel und Dienstleistungen nahmen sie um 5,7% ab.

Auf regionaler Ebene sind die Investitionen in Flandern um 9,7% abgefallen, in Wallonien um 6,6% abgefallen und in Brüssel um 9,0%** abgefallen.

*

* *

Quellenangabe: FÖD Wirtschaft – Generaldirektion Statistik Belgien

Auf der nächsten Seite finden Sie die Tabellen und Grafiken.

Mehr Konjunkturinformationen !

⇒ Besuchen Sie für einen Überblick der belgischen und europäischen Konjunkturlage auch die viersprachige Konjunkturportalseite:

<http://statbel.fgov.be/indicators>

⇒ Alle methodologischen Auskünfte zu den Zahlen sind bei dem Dienst Konjunktur erhältlich.

⇒ Investitionsdaten sind auch weiter aufgeschlüsselt (nach Subsektoren, Regionen) oder verarbeitet (z.B. saisonbereinigt) erhältlich, einmalig auf Bestellung bzw. monatlich im Abonnement.

⇒ Wir verfügen nicht nur über Investitionen, sondern auch über viele andere Konjunkturdaten: Produktionen Indizes der geleisteten Arbeitsstunden, Auftragseingänge, Lohnsumme, Arbeitnehmer, ...

**(prozentuale Zunahme der letzten drei Monate, bis einschließlich September 2008, dem vergangenen Dreimonatszeitraum gegenüber, saisonbereinigte Werte)*

*** Die Programme zur Saisonbereinigung und Trendberechnung betrachten jede Serie an sich; somit kann die Summierung von Teilergebnissen (je Region oder Produkttyp) von den Gesamtzahlen abweichen.*

Investitionen

Bruttoindizes (2000=100), Investitionen (Wert) aufgrund den MWS-Angaben, nicht deflatiert													
	Jan	Feb	März	April	Mai	Juni	Juli	Aug	Sept	Okt	Nov	Dez	Jahr
Landwirtschaft, Industrie und Dienstleistungen													
2007	105,9	108,0	125,2	106,2	123,3	145,2	114,3	108,4	120,9	126,3	141,3	208,2	127,8
2008	131,6	119,8	122,5	137,6	141,0	154,1	127,0	106,1	129,9				
Industrie und Baugewerbe													
2007	95,1	86,2	105,0	89,7	97,1	120,8	92,2	98,8	104,1	106,5	113,4	192,4	108,4
2008	103,6	97,6	99,9	106,4	104,8	114,1	93,9	90,3	109,2				
Dienstleistungen													
2007	110,2	119,5	135,1	113,9	137,4	157,1	126,4	112,2	128,8	136,8	156,5	215,2	137,4
2008	146,7	130,8	133,1	153,4	159,9	174,6	144,4	112,8	139,1				
Saisonbereinigte Indizes (2000=100), nach Bereinigung von Saisoneffekten													
	Jan	Feb	März	April	Mai	Juni	Juli	Aug	Sept	Okt	Nov	Dez	Jahr
Landwirtschaft, Industrie und Dienstleistungen													
2007	118,6	128,0	124,2	119,3	123,8	130,1	132,1	132,1	129,1	129,1	136,9	133,2	128,0
2008	143,8	136,9	129,3	146,1	146,7	140,9	140,5	134,4	134,0				
Industrie und Baugewerbe													
2007	108,0	108,2	105,0	104,2	105,2	109,0	111,5	111,5	106,9	105,3	109,6	113,9	108,2
2008	120,2	119,6	109,0	113,6	114,5	106,5	107,5	107,1	105,3				
Dienstleistungen													
2007	123,3	137,6	136,7	125,7	132,3	142,8	142,6	140,8	134,6	141,6	155,0	141,1	137,8
2008	159,0	152,4	136,2	160,6	161,9	156,3	155,3	147,5	148,9				

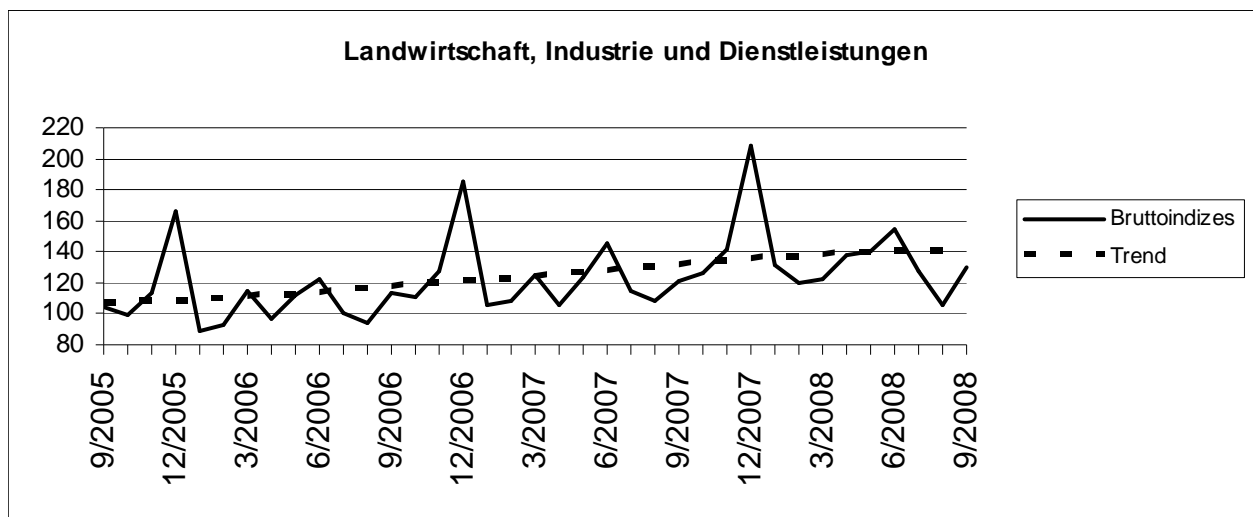

Trend (2000=100), Aufschlüsselung nach Region								
Nach Bereinigung von Saisoneffekten								
Drei letzte Monate gegenüber den vorhergehenden drei Monaten								
	Belgien	Flandern	Wallonia	Brüssel	Legende			
Landwirtschaft, Industrie und Dienstleistungen	↗	↘	↗	↗↗				
Industrie und Baugewerbe	↗	↘↘	↗	↗↗				
Grundstoffe und Produktionsgüter (ohne Energie)	↘	↘	→	→	↗↗			> 2.5%
Investitionsgüter	→	↘	↗	↗↗	↗			von 0.5% bis 2.5%
Gebrauchsgüter	↘↘	↘↘	↗	↗↗	→			von -0.5% bis 0.5%
Verbrauchsgüter	→	↗	↘↘	↘↘	↘			von -2.5% bis -0.5%
Energie	→	↘	↘	↗↗	↘↘			< -2.5%
Metallerzeugung und -bearbeitung, metallerzeugnissen	→	→	↗	↘				
Chemische Industrie	↘	↗	↗	↘↘				
Baugewerbe	↗	↗	↘	↘				
Dienstleistungen	→	↘	↗	↗↗				
Handel	↗	↗	↘	↗↗				

**GENERALDIREKTION STATISTIK BELGIEN
PRESSEMITTEILUNG**

Freitag 19 December 2008

Oktober 2008* : Investitionen - 4,2%

Die Saisonbereinigte Indizes für Investitionen in Landwirtschaft, Industrie und Dienstleistungen in Belgien im Oktober 2008 um 4,2% abgefallen*.

Die Investitionen in der Industrie und im Baugewerbe nahmen um 2,3% ab, in Handel und Dienstleistungen nahmen sie um 4,4% ab.

Auf regionaler Ebene sind die Investitionen in Flandern um 7,9% abgefallen, in Wallonien um 0,6% abgefallen und in Brüssel um 7,5%** abgefallen.

*

* *

Quellenangabe: FÖD Wirtschaft – Generaldirektion Statistik Belgien

Auf der nächsten Seite finden Sie die Tabellen und Grafiken.

Mehr Konjunkturinformationen !

⇒ Besuchen Sie für einen Überblick der belgischen und europäischen Konjunkturlage auch die viersprachige Konjunkturportalseite:

<http://statbel.fgov.be/indicators>

⇒ Alle methodologischen Auskünfte zu den Zahlen sind bei dem Dienst Konjunktur erhältlich.

⇒ Investitionsdaten sind auch weiter aufgeschlüsselt (nach Subsektoren, Regionen) oder verarbeitet (z.B. saisonbereinigt) erhältlich, einmalig auf Bestellung bzw. monatlich im Abonnement.

⇒ Wir verfügen nicht nur über Investitionen, sondern auch über viele andere Konjunkturdaten: Produktionen Indizes der geleisteten Arbeitsstunden, Auftragseingänge, Lohnsumme, Arbeitnehmer, ...

**(prozentuale Zunahme der letzten drei Monate, bis einschließlich Oktober 2008, dem vergangenen Dreimonatszeitraum gegenüber, saisonbereinigte Werte)*

*** Die Programme zur Saisonbereinigung und Trendberechnung betrachten jede Serie an sich; somit kann die Summierung von Teilergebnissen (je Region oder Produkttyp) von den Gesamtzahlen abweichen.*

Investitionen

Bruttoindizes (2000=100), Investitionen (Wert) aufgrund den MWS-Angaben, nicht deflatiert													
	Jan	Feb	März	April	Mai	Juni	Juli	Aug	Sept	Okt	Nov	Dez	Jahr
Landwirtschaft, Industrie und Dienstleistungen													
2007	105,9	108,0	125,2	106,2	123,3	145,2	114,3	108,4	120,9	126,3	141,3	208,2	127,8
2008	131,6	119,8	122,5	137,6	141,0	154,1	127,0	106,1	129,0	140,1			
Industrie und Baugewerbe													
2007	95,1	86,2	105,0	89,7	97,1	120,8	92,2	98,8	104,1	106,5	113,4	192,4	108,4
2008	103,6	97,6	99,9	106,4	104,8	114,1	93,9	90,3	108,9	112,9			
Dienstleistungen													
2007	110,2	119,5	135,1	113,9	137,4	157,1	126,4	112,2	128,8	136,8	156,5	215,2	137,4
2008	146,7	130,8	133,1	153,4	159,9	174,6	144,4	112,8	137,9	153,1			
Saisonbereinigte Indizes (2000=100), nach Bereinigung von Saisoneffekten													
	Jan	Feb	März	April	Mai	Juni	Juli	Aug	Sept	Okt	Nov	Dez	Jahr
Landwirtschaft, Industrie und Dienstleistungen													
2007	118,5	128,0	124,2	119,3	123,8	130,1	132,1	132,1	129,4	128,9	136,8	133,2	128,0
2008	143,7	136,9	129,3	146,1	146,7	141,0	140,6	134,5	133,6	142,4			
Industrie und Baugewerbe													
2007	108,2	108,2	104,8	103,9	104,8	108,5	111,1	111,3	106,6	104,9	109,6	114,2	108,0
2008	121,2	120,6	109,8	114,6	115,5	107,5	108,6	107,8	106,3	109,9			
Dienstleistungen													
2007	123,3	137,6	136,7	125,7	132,3	142,8	142,7	140,7	134,8	141,4	155,0	141,1	137,8
2008	159,0	152,4	136,3	160,6	161,9	156,3	155,3	147,5	148,1	157,4			

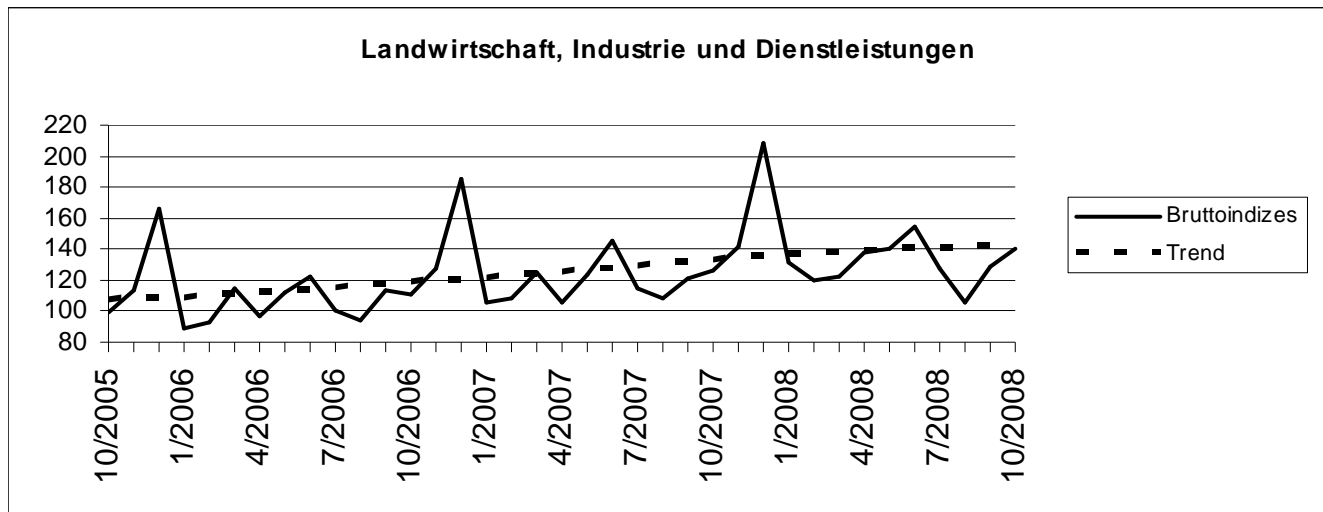

Trend (2000=100), Aufschlüsselung nach Region						
Nach Bereinigung von Saisoneffekten						
Drei letzte Monate gegenüber den vorhergehenden drei Monaten						
	Belgien	Flandern	Wallonia	Brüssel	Legende	
Landwirtschaft, Industrie und Dienstleistungen	↗	↘	↗↗	↗↗		
Industrie und Baugewerbe	↗	↘	→	↗↗		
Grundstoffe und Produktionsgüter (ohne Energie)	↘	↘	↗	↗	↗↗	> 2.5%
Investitionsgüter	→	↘	↗↗	↗↗	↗	von 0.5% bis 2.5%
Gebrauchsgüter	↘↘	↘↘	→	↗↗	→	von -0.5% bis 0.5%
Verbrauchsgüter	↘	→	↘	↘	↘	von -2.5% bis -0.5%
Energie	↗	↗	↘	↗↗	↘↘	< -2.5%
Metallerzeugung und -bearbeitung, metallerzeugnissen	→	→	↗	↘		
Chemische Industrie	↘	↗↗	↘	↘↘		
Baugewerbe	↗	↗	↗	→		
Dienstleistungen	↗	↘	↗	↗↗		
Handel	↗	↘	↗	↗↗		

**GENERALDIREKTION STATISTIK BELGIEN
PRESSEMITTEILUNG**

Samstag 24 January 2009

November 2008* : Investitionen + 1,1%

Die Saisonbereinigte Indizes für Investitionen in Landwirtschaft, Industrie und Dienstleistungen in Belgien im November 2008 um 1,1% angestiegen*.

Die Investitionen in der Industrie und im Baugewerbe nahmen um 3,9% zu, in Handel und Dienstleistungen nahmen sie um 0,5% zu.

Auf regionaler Ebene sind die Investitionen in Flandern um 1,4% angestiegen, in Wallonien um 17,5% angestiegen und in Brüssel um 7,5%** abgefallen.

*

* *

Quellenangabe: FÖD Wirtschaft – Generaldirektion Statistik Belgien

Auf der nächsten Seite finden Sie die Tabellen und Grafiken.

Mehr Konjunkturinformationen !

⇒ Besuchen Sie für einen Überblick der belgischen und europäischen Konjunkturlage auch die viersprachige Konjunkturportalseite:

<http://statbel.fgov.be/indicators>

⇒ Alle methodologischen Auskünfte zu den Zahlen sind bei dem Dienst Konjunktur erhältlich.

⇒ Investitionsdaten sind auch weiter aufgeschlüsselt (nach Subsektoren, Regionen) oder verarbeitet (z.B. saisonbereinigt) erhältlich, einmalig auf Bestellung bzw. monatlich im Abonnement.

⇒ Wir verfügen nicht nur über Investitionen, sondern auch über viele andere Konjunkturdaten: Produktionen Indizes der geleisteten Arbeitsstunden, Auftragseingänge, Lohnsumme, Arbeitnehmer, ...

**(prozentuale Zunahme der letzten drei Monate, bis einschließlich November 2008, dem vergangenen Dreimonatszeitraum gegenüber, saisonbereinigte Werte)*

*** Die Programme zur Saisonbereinigung und Trendberechnung betrachten jede Serie an sich; somit kann die Summierung von Teilergebnissen (je Region oder Produkttyp) von den Gesamtzahlen abweichen.*

Investitionen

Bruttoindizes (2000=100), Investitionen (Wert) aufgrund den MWS-Angaben, nicht deflatiert													
	Jan	Feb	März	April	Mai	Juni	Juli	Aug	Sept	Okt	Nov	Dez	Jahr
Landwirtschaft, Industrie und Dienstleistungen													
2007	105,9	108,0	125,2	106,2	123,3	145,2	114,3	108,4	120,9	126,3	141,3	208,2	127,8
2008	131,6	119,8	122,5	137,6	141,0	154,1	127,0	106,1	129,0	138,1	149,9		
Industrie und Baugewerbe													
2007	95,1	86,2	105,0	89,7	97,1	120,8	92,2	98,8	104,1	106,5	113,4	192,4	108,4
2008	103,6	97,6	99,9	106,4	104,8	114,1	93,9	90,3	108,9	110,1	126,5		
Dienstleistungen													
2007	110,2	119,5	135,1	113,9	137,4	157,1	126,4	112,2	128,8	136,8	156,5	215,2	137,4
2008	146,7	130,8	133,1	153,4	159,9	174,6	144,4	112,8	137,9	151,7	160,9		
Saisonbereinigte Indizes (2000=100), nach Bereinigung von Saisoneffekten													
	Jan	Feb	März	April	Mai	Juni	Juli	Aug	Sept	Okt	Nov	Dez	Jahr
Landwirtschaft, Industrie und Dienstleistungen													
2007	118,6	128,0	124,3	119,2	123,7	130,2	132,1	132,2	129,4	129,4	135,9	133,0	128,0
2008	143,6	136,9	129,3	146,2	146,8	141,0	140,8	134,6	133,7	141,1	146,2		
Industrie und Baugewerbe													
2007	108,6	108,5	104,9	103,6	104,6	108,7	111,2	111,5	107,1	105,4	108,5	113,1	108,0
2008	121,1	120,9	109,8	114,7	115,6	107,5	108,9	108,7	105,5	110,2	122,2		
Dienstleistungen													
2007	123,3	137,6	136,7	125,7	132,3	142,8	142,6	140,7	134,7	141,5	154,9	141,2	137,8
2008	159,0	152,5	136,3	160,6	161,9	156,3	155,3	147,4	147,9	156,2	157,1		

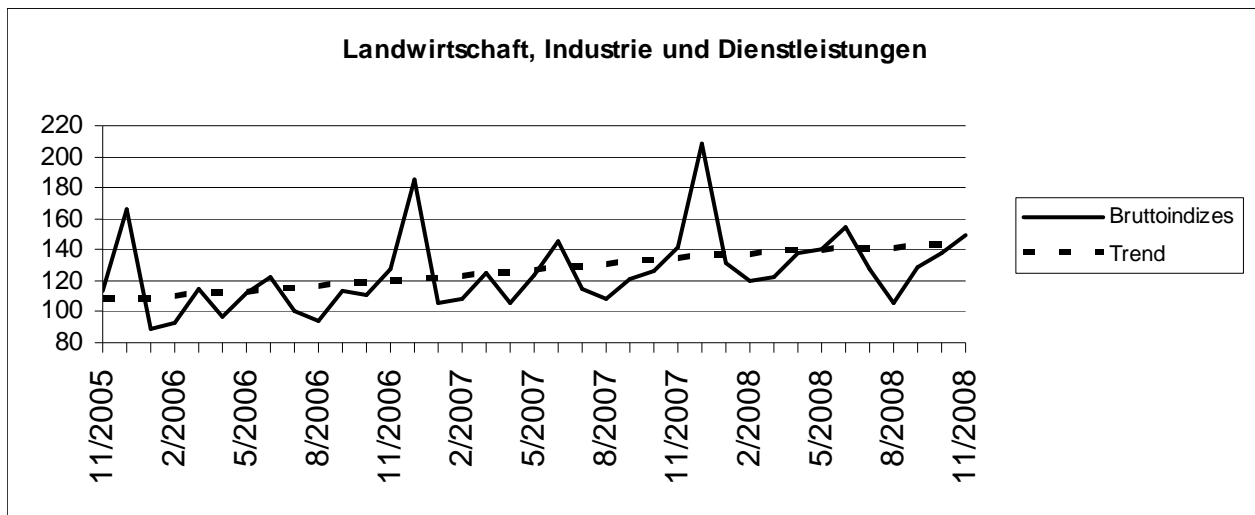

Trend (2000=100), Aufschlüsselung nach Region					
Nach Bereinigung von Saisoneffekten					
Drei letzte Monate gegenüber den vorhergehenden drei Monaten					
	Belgien	Flandern	Wallonia	Brüssel	Legende
Landwirtschaft, Industrie und Dienstleistungen	↗	→	↗	↗↗	
Industrie und Baugewerbe	↗	↗	↗	↗↗	
Grundstoffe und Produktionsgüter (ohne Energie)	↗	↘	↗	↘	↗↗ > 2.5%
Investitionsgüter	↘	↘	↗	↗↗	↗ von 0.5% bis 2.5%
Gebrauchsgüter	↘↘	↘↘	↘	↗↗	→ von -0.5% bis 0.5%
Verbrauchsgüter	↘	↘↘	↘↘	↗	↘ von -2.5% bis -0.5%
Energie	→	↘	↗	↗	↘↘ < -2.5%
Metallerzeugung und -bearbeitung, metallernzeugnissen	→	→	↗↗	↘↘	
Chemische Industrie	↘↘	↗	↘	↘	
Baugewerbe	↗	↗	↘	↗	
Dienstleistungen	↗	↗	↗↗	↗↗	
Handel	→	↘	↘↘	↘↘	

**GENERALDIREKTION STATISTIK BELGIEN
PRESSEMITTEILUNG**

Freitag 6 March 2009

Dezember 2008* : Investitionen + 3,5%

Die Saisonbereinigte Indizes für Investitionen in Landwirtschaft, Industrie und Dienstleistungen in Belgien im Dezember 2008 um 3,5% angestiegen*.

Die Investitionen in der Industrie und im Baugewerbe nahmen um 5,3% zu, in Handel und Dienstleistungen nahmen sie um 2,3% zu.

Auf regionaler Ebene sind die Investitionen in Flandern um 3,4% angestiegen, in Wallonien um 13,2% angestiegen und in Brüssel um 3,8%** abgefallen.

*

* *

Quellenangabe: FÖD Wirtschaft – Generaldirektion Statistik Belgien

Auf der nächsten Seite finden Sie die Tabellen und Grafiken.

Mehr Konjunkturinformationen !

⇒ Besuchen Sie für einen Überblick der belgischen und europäischen Konjunkturlage auch die viersprachige Konjunkturportalseite:

<http://statbel.fgov.be/indicators>

⇒ Alle methodologischen Auskünfte zu den Zahlen sind bei dem Dienst Konjunktur erhältlich.

⇒ Investitionsdaten sind auch weiter aufgeschlüsselt (nach Subsektoren, Regionen) oder verarbeitet (z.B. saisonbereinigt) erhältlich, einmalig auf Bestellung bzw. monatlich im Abonnement.

⇒ Wir verfügen nicht nur über Investitionen, sondern auch über viele andere Konjunkturdaten: Produktionen Indizes der geleisteten Arbeitsstunden, Auftragseingänge, Lohnsumme, Arbeitnehmer, ...

**(prozentuale Zunahme der letzten drei Monate, bis einschließlich Dezember 2008, dem vergangenen Dreimonatszeitraum gegenüber, saisonbereinigte Werte)*

*** Die Programme zur Saisonbereinigung und Trendberechnung betrachten jede Serie an sich; somit kann die Summierung von Teilergebnissen (je Region oder Produkttyp) von den Gesamtzahlen abweichen.*

Investitionen

Bruttoindizes (2000=100), Investitionen (Wert) aufgrund den MWS-Angaben, nicht deflatiert													
	Jan	Feb	März	April	Mai	Juni	Juli	Aug	Sept	Okt	Nov	Dez	Jahr
Landwirtschaft, Industrie und Dienstleistungen													
2007	105,9	108,0	125,2	106,2	123,3	145,2	114,3	108,4	120,9	126,3	141,3	208,2	127,8
2008	131,6	119,8	122,5	137,6	141,0	154,1	127,0	106,1	129,0	138,1	149,3	211,1	138,9
Industrie und Baugewerbe													
2007	95,1	86,2	105,0	89,7	97,1	120,8	92,2	98,8	104,1	106,5	113,4	192,4	108,4
2008	103,6	97,6	99,9	106,4	104,8	114,1	93,0	90,2	108,8	110,1	125,3	181,1	111,2
Dienstleistungen													
2007	110,2	119,5	135,1	113,9	137,4	157,1	126,4	112,2	128,8	136,8	156,5	215,2	137,4
2008	146,7	130,8	133,1	153,4	159,9	174,6	145,0	112,9	137,8	151,7	162,2	226,7	152,9
Saisonbereinigte Indizes (2000=100), nach Bereinigung von Saisoneffekten													
	Jan	Feb	März	April	Mai	Juni	Juli	Aug	Sept	Okt	Nov	Dez	Jahr
Landwirtschaft, Industrie und Dienstleistungen													
2007	118,7	128,0	124,1	119,1	123,4	130,1	132,0	131,9	129,0	129,2	135,8	134,4	128,0
2008	143,5	136,9	129,1	146,3	146,8	140,8	140,3	134,1	133,3	140,4	144,8	136,7	139,4
Industrie und Baugewerbe													
2007	108,6	108,4	104,9	103,8	104,9	109,3	111,7	111,5	107,0	105,4	108,5	113,3	108,1
2008	120,1	119,6	108,6	113,7	114,7	106,2	106,8	107,1	104,2	109,3	118,2	107,6	111,3
Dienstleistungen													
2007	123,6	137,6	136,5	125,6	132,1	142,6	142,3	140,4	134,2	141,4	154,1	143,5	137,8
2008	159,1	152,6	136,2	160,6	161,6	156,0	155,4	146,8	147,5	155,5	157,1	147,5	153,0

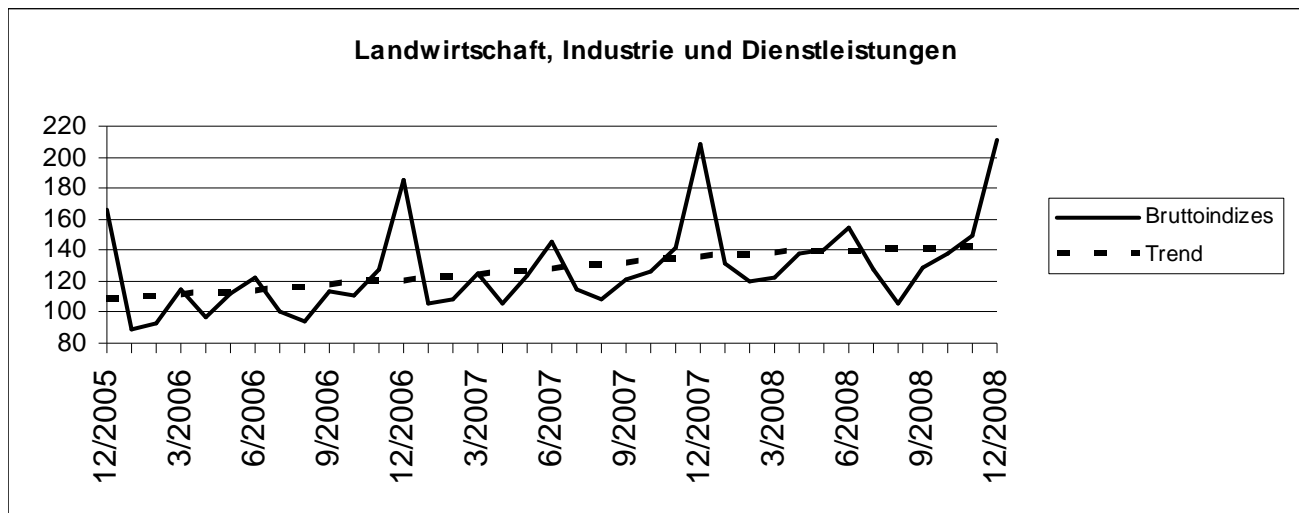

Trend (2000=100), Aufschlüsselung nach Region						
Nach Bereinigung von Saisoneffekten						
Drei letzte Monate gegenüber den vorhergehenden drei Monaten						
	Belgien	Flandern	Wallonia	Brüssel	Legende	
Landwirtschaft, Industrie und Dienstleistungen	↗	↘	↗	↗↗		
Industrie und Baugewerbe	↗	↗	↗	↗↗		
Grundstoffe und Produktionsgüter (ohne Energie)	↘	↘	↗	↗	↗↗	> 2.5%
Investitionsgüter	↘↘	↘	↗	↘↘	↗	von 0.5% bis 2.5%
Gebrauchsgüter	↘	↘↘	↘	↗↗	→	von -0.5% bis 0.5%
Verbrauchsgüter	↘↘	↘↘	↘↘	↘↘	↘	von -2.5% bis -0.5%
Energie	↘	→	↗↗	↗↗	↘↘	< -2.5%
Metallerzeugung und -bearbeitung, metallerzeugnissen	↘	↘	→	↘↘		
Chemische Industrie	↘↘	↗	↘↘	↘↘		
Baugewerbe	↗	↗	↘	↗		
Dienstleistungen	↘	↘↘	↗↗	↗		
Handel	↗	→	↘↘	→		

**GENERALDIREKTION STATISTIK BELGIEN
PRESSEMITTEILUNG**

Freitag 1 May 2009

Februar 2009* : Investitionen - 5,4%

Die Saisonbereinigte Indizes für Investitionen in Landwirtschaft, Industrie und Dienstleistungen in Belgien im Februar 2009 um 5,4% abgefallen*.

Die Investitionen in der Industrie und im Baugewerbe nahmen um 3,7% ab, in Handel und Dienstleistungen nahmen sie um 6,9% ab.

Auf regionaler Ebene sind die Investitionen in Flandern um 6,4% abgefallen, in Wallonien um 15,3% abgefallen und in Brüssel um 4,7%** abgefallen.

*

* *

Quellenangabe: FÖD Wirtschaft – Generaldirektion Statistik Belgien

Auf der nächsten Seite finden Sie die Tabellen und Grafiken.

Mehr Konjunkturinformationen !

⇒ Besuchen Sie für einen Überblick der belgischen und europäischen Konjunkturlage auch die viersprachige Konjunkturportalseite:

<http://statbel.fgov.be/indicators>

⇒ Alle methodologischen Auskünfte zu den Zahlen sind bei dem Dienst Konjunktur erhältlich.

⇒ Investitionsdaten sind auch weiter aufgeschlüsselt (nach Subsektoren, Regionen) oder verarbeitet (z.B. saisonbereinigt) erhältlich, einmalig auf Bestellung bzw. monatlich im Abonnement.

⇒ Wir verfügen nicht nur über Investitionen, sondern auch über viele andere Konjunkturdaten: Produktionen Indizes der geleisteten Arbeitsstunden, Auftragseingänge, Lohnsumme, Arbeitnehmer, ...

**(prozentuale Zunahme der letzten drei Monate, bis einschließlich Februar 2009, dem vergangenen Dreimonatszeitraum gegenüber, saisonbereinigte Werte)*

*** Die Programme zur Saisonbereinigung und Trendberechnung betrachten jede Serie an sich; somit kann die Summierung von Teilergebnissen (je Region oder Produkttyp) von den Gesamtzahlen abweichen.*

Investitionen

Bruttoindizes (2000=100), Investitionen (Wert) aufgrund den MWS-Angaben, nicht deflatiert													
	Jan	Feb	März	April	Mai	Juni	Juli	Aug	Sept	Okt	Nov	Dez	Jahr
Landwirtschaft, Industrie und Dienstleistungen													
2008	131,6	119,8	122,5	137,6	141,0	154,1	127,0	106,1	129,0	138,1	149,3	210,8	138,9
2009	105,4	109,9											
Industrie und Baugewerbe													
2008	103,6	97,6	99,9	106,4	104,8	114,1	93,0	90,2	108,8	110,1	125,4	180,6	111,2
2009	91,6	84,9											
Dienstleistungen													
2008	146,7	130,8	133,1	153,4	159,9	174,6	145,0	112,9	137,8	151,7	162,2	226,5	152,9
2009	112,3	123,9											
Saisonbereinigte Indizes (2000=100), nach Bereinigung von Saisoneffekten													
	Jan	Feb	März	April	Mai	Juni	Juli	Aug	Sept	Okt	Nov	Dez	Jahr
Landwirtschaft, Industrie und Dienstleistungen													
2008	147,3	138,0	129,2	146,2	147,0	140,2	139,7	133,4	132,5	139,3	143,3	135,1	139,3
2009	125,5	132,2											
Industrie und Baugewerbe													
2008	119,6	119,3	108,6	113,7	114,6	106,2	106,9	107,2	104,2	109,3	117,9	107,7	111,3
2009	106,1	105,3											
Dienstleistungen													
2008	164,1	154,2	136,4	160,3	162,1	155,3	154,7	146,1	146,4	154,3	155,4	145,3	152,9
2009	135,2	144,1											

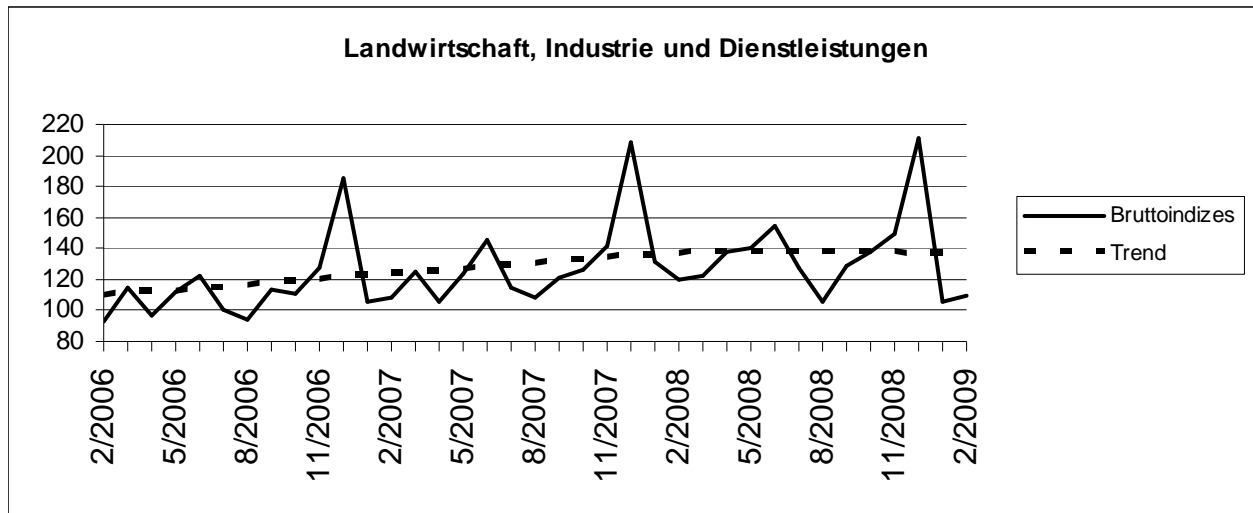

Trend (2000=100), Aufschlüsselung nach Region						
Nach Bereinigung von Saisoneffekten						
Drei letzte Monate gegenüber den vorhergehenden drei Monaten						
	Belgien	Flandern	Wallonia	Brüssel	Legende	
Landwirtschaft, Industrie und Dienstleistungen	↘	↘	↗	→		
Industrie und Baugewerbe	↘	↘↘	↗	↗↗		
Grundstoffe und Produktionsgüter (ohne Energie)	↘	↘	↗	↘↘	↗↗	> 2.5%
Investitionsgüter	↘↘	↘	↘↘	↘↘	↗	von 0.5% bis 2.5%
Gebrauchsgüter	↘↘	↘	↗↗	↗↗	→	von -0.5% bis 0.5%
Verbrauchsgüter	↘↘	↘	↘↘	↗↗	↘	von -2.5% bis -0.5%
Energie	↘	↘	↘	↘↘	↘↘	< -2.5%
Metallerzeugung und -bearbeitung, metallerzeugnissen	↗	↗	↗↗	↘↘		
Chemische Industrie	↘↘	→	↘↘	↗↗		
Baugewerbe	↘↘	↗	↘↘	↘↘		
Dienstleistungen	↘↘	↘↘	↘	↘↘		
Handel	↘	↘	↘↘	↘		

**GENERALDIREKTION STATISTIK BELGIEN
PRESSEMITTEILUNG**

Freitag 29 March 2009

März 2009* : Investitionen - 5,7%

Die Saisonbereinigte Indizes für Investitionen in Landwirtschaft, Industrie und Dienstleistungen in Belgien im März 2009 um 5,7% abgefallen*.

Die Investitionen in der Industrie und im Baugewerbe nahmen um 4,6% ab, in Handel und Dienstleistungen nahmen sie um 6,6% ab.

Auf regionaler Ebene sind die Investitionen in Flandern um 6,1% abgefallen, in Wallonien um 7,5% abgefallen und in Brüssel um 6,0%** abgefallen.

*

* *

Quellenangabe: FÖD Wirtschaft – Generaldirektion Statistik Belgien

Auf der nächsten Seite finden Sie die Tabellen und Grafiken.

Mehr Konjunkturinformationen !

⇒ Besuchen Sie für einen Überblick der belgischen und europäischen Konjunkturlage auch die viersprachige Konjunkturportalseite:

<http://statbel.fgov.be/indicators>

⇒ Alle methodologischen Auskünfte zu den Zahlen sind bei dem Dienst Konjunktur erhältlich.

⇒ Investitionsdaten sind auch weiter aufgeschlüsselt (nach Subsektoren, Regionen) oder verarbeitet (z.B. saisonbereinigt) erhältlich, einmalig auf Bestellung bzw. monatlich im Abonnement.

⇒ Wir verfügen nicht nur über Investitionen, sondern auch über viele andere Konjunkturdaten: Produktionen Indizes der geleisteten Arbeitsstunden, Auftragseingänge, Lohnsumme, Arbeitnehmer, ...

**(prozentuale Zunahme der letzten drei Monate, bis einschließlich März 2009, dem vergangenen Dreimonatszeitraum gegenüber, saisonbereinigte Werte)*

*** Die Programme zur Saisonbereinigung und Trendberechnung betrachten jede Serie an sich; somit kann die Summierung von Teilergebnissen (je Region oder Produkttyp) von den Gesamtzahlen abweichen.*

Investitionen

Bruttoindizes (2000=100), Investitionen (Wert) aufgrund den MWS-Angaben, nicht deflatiert													
	Jan	Feb	März	April	Mai	Juni	Juli	Aug	Sept	Okt	Nov	Dez	Jahr
Landwirtschaft, Industrie und Dienstleistungen													
2008	131,6	119,8	122,5	137,6	141,0	154,1	127,0	106,1	129,0	135,9	149,2	210,7	138,7
2009	105,4	113,2	125,3										
Industrie und Baugewerbe													
2008	103,6	97,6	99,9	106,4	104,8	114,1	93,0	90,2	108,8	108,7	125,2	180,4	111,0
2009	91,6	87,1	98,3										
Dienstleistungen													
2008	146,7	130,8	133,1	153,4	159,9	174,6	145,0	112,9	137,8	150,6	162,1	226,4	152,8
2009	112,3	126,3	138,1										
Saisonbereinigte Indizes (2000=100), nach Bereinigung von Saisoneffekten													
	Jan	Feb	März	April	Mai	Juni	Juli	Aug	Sept	Okt	Nov	Dez	Jahr
Landwirtschaft, Industrie und Dienstleistungen													
2008	147,2	137,3	130,4	146,2	146,9	140,2	139,5	133,3	132,4	137,7	143,1	135,0	139,1
2009	125,3	134,7	132,2										
Industrie und Baugewerbe													
2008	119,5	119,4	109,1	113,9	114,5	106,0	106,7	107,2	104,1	108,2	117,5	107,5	111,1
2009	107,0	106,7	104,0										
Dienstleistungen													
2008	164,0	153,5	137,9	160,3	161,9	155,3	154,5	145,9	146,3	153,2	155,1	145,0	152,7
2009	134,9	145,8	142,5										

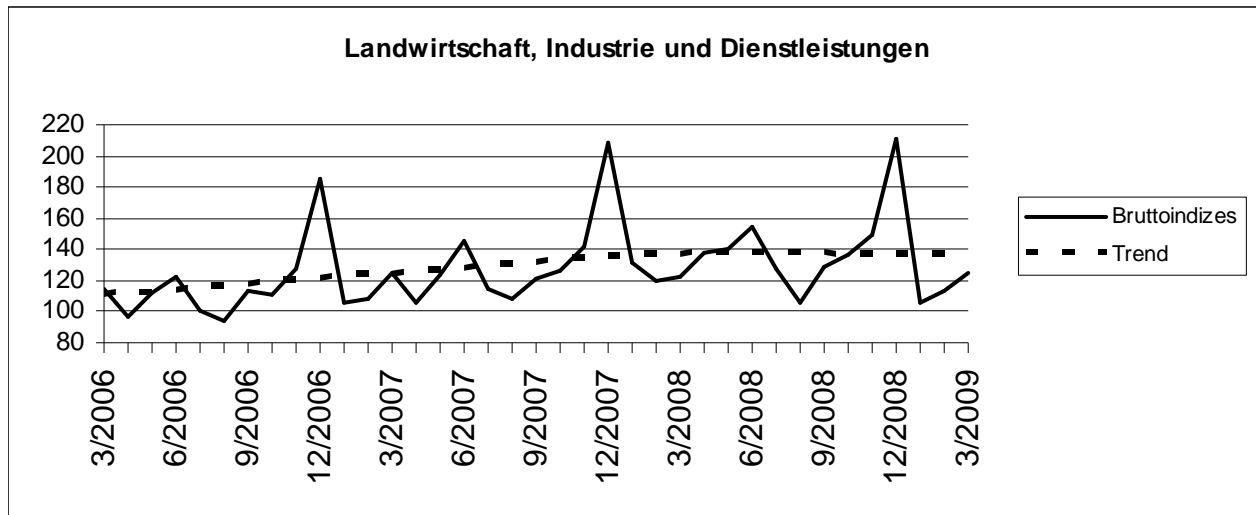

Trend (2000=100), Aufschlüsselung nach Region						
Nach Bereinigung von Saisoneffekten						
Drei letzte Monate gegenüber den vorhergehenden drei Monaten						
	Belgien	Flandern	Wallonia	Brüssel	Legende	
Landwirtschaft, Industrie und Dienstleistungen	→	↘	↗	→		
Industrie und Baugewerbe	↘	↘↘	↗	↗↗		
Grundstoffe und Produktionsgüter (ohne Energie)	↘	↘↘	↗	↗	↗↗	> 2.5%
Investitionsgüter	↘	↘↘	↘	↘	↗	von 0.5% bis 2.5%
Gebrauchsgüter	↘	→	↗↗	↗↗	→	von -0.5% bis 0.5%
Verbrauchsgüter	↘↘	↘↘	↘↘	↗↗	↘	von -2.5% bis -0.5%
Energie	↘	↘↘	↗	↘	↘↘	< -2.5%
Metallerzeugung und -bearbeitung, metallerzeugnissen	↗	↗	↗	→		
Chemische Industrie	↘	↗↗	→	↘↘		
Baugewerbe	↗	↗↗	↘	↘↘		
Dienstleistungen	→	↘↘	↗↗	↗↗		
Handel	↘	↘	↘↘	↘↘		